



Statistische Berichte



Kennziffer: L IV 1 – j/15

März 2017

Umsatzsteuerstatistik 2015

Hessisches Statistisches Landesamt, Wiesbaden

Impressum

Dienstgebäude: Rheinstraße 35/37, 65185 Wiesbaden

Briefadresse: 65175 Wiesbaden

Ihre Ansprechpartner für Fragen und Anregungen zu diesem Bericht

Herr Dr. Buck 0611 3802-627

Herr Kull 0611 3802-618

E-Mail steuerstatistiken@statistik.hessen.de

Telefax 0611 3802-692

Internet <https://statistik.hessen.de>

Copyright

© Hessisches Statistisches Landesamt, Wiesbaden, 2017

Vervielfältigung und Verbreitung, auch auszugsweise, mit Quellenangabe gestattet.

Allgemeine Geschäftsbedingungen

Die Allgemeinen Geschäftsbedingungen sind unter

<https://statistik.hessen.de> "AGB"

abrufbar.

Zeichenerklärungen

- = genau Null (nichts vorhanden) bzw. keine Veränderung eingetreten
- 0 = Zahlenwert ungleich Null, Betrag jedoch kleiner als die Hälfte von 1 in der letzten besetzten Stelle
- . = Zahlenwert unbekannt oder geheim zu halten
- ... = Zahlenwert lag bei Redaktionsschluss noch nicht vor
- () = Aussagewert eingeschränkt, da der Zahlenwert statistisch unsicher ist
- / = keine Angabe, da Zahlenwert nicht sicher genug
- x = Tabellenfeld gesperrt, weil Aussage nicht sinnvoll
(oder bei Veränderungsraten ist die Ausgangszahl kleiner als 100)
- D = Durchschnitt
- s = geschätzte Zahl
- p = vorläufige Zahl
- r = berichtigte Zahl

Aus Gründen der Übersichtlichkeit sind nur negative Veränderungsraten und Salden mit einem Vorzeichen versehen. Positive Veränderungsraten und Salden sind ohne Vorzeichen. Im Allgemeinen ist ohne Rücksicht auf die Endsumme auf- bzw. abgerundet worden. Das Ergebnis der Summierung der Einzelzahlen kann deshalb geringfügig von der Endsumme abweichen.

Inhalt

Abkürzungen	2
Vorwort	3
Grundlagen und Methoden	4
1. Rechtsgrundlagen	4
2. Erläuterung der Begriffe	4
3. Erhebungsverfahren und Aufbereitungsmethoden	8
Tabellenteil	11
1. Gesamtübersicht 2015	12
2. Umsatzsteuerpflichtige, steuerbarer Umsatz, Umsatzsteuer vor Abzug der Vorsteuer und Umsatzsteuer-Vorauszahlung 2015 nach wirtschaftlicher Gliederung	13
3. Umsatzsteuerpflichtige und deren Lieferungen und Leistungen 2015 nach ausgewählten Wirtschaftsbereichen und Rechtsformen der Unternehmen	48
4. Umsatzsteuerpflichtige und deren Lieferungen und Leistungen 2015 nach ausgewählten Wirtschaftsbereichen und Größenklassen	56
5. Umsatzsteuerpflichtige und deren Lieferungen und Leistungen 2015 nach der Besteuerung der Umsätze und Wirtschaftszweigen	72
6. Umsatzsteuerpflichtige und steuerbarer Umsatz 2015 in den kreisfreien Städten, Landkreisen und Regierungsbezirken nach wirtschaftlicher Gliederung	74
Abbildungen	649
Umsatzsteuerpflichtige und deren Umsätze aus Lieferungen und Leistungen in Mill. Euro 2015 nach Wirtschaftsabschnitten	650
Anhang	651
Erhebungsbogen (Umsatzsteuer-Voranmeldung 2015)	652
Auszug aus dem Gesetz über Steuerstatistiken (StStatG)	654
Klassifikation der Wirtschaftszweige für Steuerstatistiken (WZ2008)	656

Abkürzungen

Abs.	=	Absatz
AG	=	Aktiengesellschaft
a. n. g.	=	anderweitig nicht genannt
ber.	=	berichtigt
BAnz.	=	Bundesanzeiger
BGBI.	=	Bundesgesetzblatt
BStBl.	=	Bundessteuerblatt
EU	=	Europäische Union
GmbH	=	Gesellschaft mit beschränkter Haftung
i. d. F.	=	in der Fassung
i. S. d.	=	im Sinne des
KGaA	=	Kommanditgesellschaft auf Aktien
o. a. S.	=	ohne ausgeprägten Schwerpunkt
u. a.	=	unter anderem
u. Ä.	=	und Ähnliches
UStG	=	Umsatzsteuergesetz
USt-IdNr.	=	Umsatzsteuer-Identifikationsnummer
WZ	=	Wirtschaftszweigsystematik

Vorwort

Der vorliegende Beitrag enthält die Ergebnisse der Umsatzsteuerstatistik 2015 für das Land Hessen. Es wird darin ein Überblick über die Höhe, Struktur und Besteuerung des steuerlich erfassten Umsatzes gegeben. Die Daten werden für das Land Hessen insgesamt sowie in regionaler Untergliederung angeboten. Anhand der nach Wirtschaftszweigen, Rechtsformen und Größenklassen strukturierten Umsätze lassen sich wirtschaftlich relevante Aussagen machen und weitergehende Analysen durchführen. Deshalb kann die Umsatzsteuerstatistik auch als Wirtschaftsstatistik angesehen werden und wird vom überwiegenden Teil der Konsumenten auch als solche genutzt. Sie deckt als einzige statistische Quelle den gesamten Dienstleistungsbereich ab.

Die Ergebnisse der Umsatzsteuerstatistik lassen sich auf Grund der methodischen Unterschiede in der Abgrenzung der Erhebungsbereiche und -einheiten sowie im Umsatzbegriff den Angaben anderer Bereichsstatistiken nur bedingt gegenüberstellen.

Grundlagen und Methoden

1. Rechtsgrundlagen

Die Durchführung der Umsatzsteuerstatistik 2015 erfolgte nach dem Gesetz über die Steuerstatistiken vom 11. Oktober 1995 (BGBl. I S. 1250, 1409), in Verbindung mit dem Bundesstatistikgesetz vom 22. Januar 1987 (BGBl. I S. 462, 565), unter Berücksichtigung späterer Änderungen.

2. Erläuterung der Begriffe

Steuerpflichtige (Unternehmer, Unternehmen)

Umsatzsteuerpflichtig ist der Unternehmer. Als Unternehmer gilt nach § 2 Abs. 1 UStG, wer eine gewerbliche oder berufliche Tätigkeit selbstständig ausübt. Das Unternehmen umfasst die gesamte gewerbliche oder berufliche Tätigkeit des Unternehmers.

Die juristischen Personen des öffentlichen Rechts sind nur im Rahmen ihrer Betriebe gewerblicher Art und ihrer land- oder forstwirtschaftlichen Betriebe gewerblich oder beruflich tätig (§ 2 Abs. 3 UStG). Als gewerbliche oder berufliche Tätigkeit gelten außerdem gemäß § 2 Abs. 3 UStG bestimmte, gesondert angeführte Aktivitäten.

Steuerbarer Umsatz

Der Umsatzsteuer unterliegen nach § 1 UStG:

- die Lieferungen und sonstigen Leistungen, die ein Unternehmer im Inland im Rahmen seines Unternehmens ausführt;
- die Einfuhr von Gegenständen im Inland oder in den österreichischen Gebieten Jungholz und Mittelberg (Einfuhrumsatzsteuer)¹⁾
- der innergemeinschaftliche Erwerb im Inland gegen Entgelt.

Lieferungen und Leistungen

Die Hauptumsatzarten im Umsatzsteuerrecht fallen unter die "Lieferungen und sonstigen Leistungen" (§ 1 Abs. 1 UStG). Dabei ist ein Umsatz nur steuerbar, wenn die folgenden fünf Tatbestandsmerkmale erfüllt sind:

- Lieferung oder sonstige Leistung
- gegen Entgelt
- durch einen Unternehmer
- im Rahmen seines Unternehmens
- im Inland.

Lieferungen eines Unternehmers liegen vor, wenn er dem Abnehmer die Verfügungsmacht über einen Gegenstand verschafft (§ 3 Abs. 1 UStG). Als sonstige Leistungen gelten die Leistungen, die keine Lieferungen, d. h. keine Gegenstände sondern wirtschaftlich relevante Werte sind (§ 3 Abs. 9 UStG). Vor allem sind hier Dienstleistungen bzw. Gebrauchs- und Nutzungsüberlassungen, z. B. Vermietung, Verpachtung, Darlehensgewährung oder Reiseleistungen i. S. d. § 25 Abs. 1 UStG, zu nennen.

Die nachfolgende Abbildung gibt einen Überblick über die steuerbaren Umsätze gemäß dem UStG, die sich aus steuerpflichtigen und steuerfreien Umsätzen zusammensetzen.

¹⁾ Sie unterliegt der besonderen Einfuhrumsatzsteuer. Diese ist eine Verbrauchsteuer und wird von den Zollämtern verwaltet. Die Einfuhren aus Drittländern sind daher nicht Gegenstand der Umsatzsteuerstatistik.

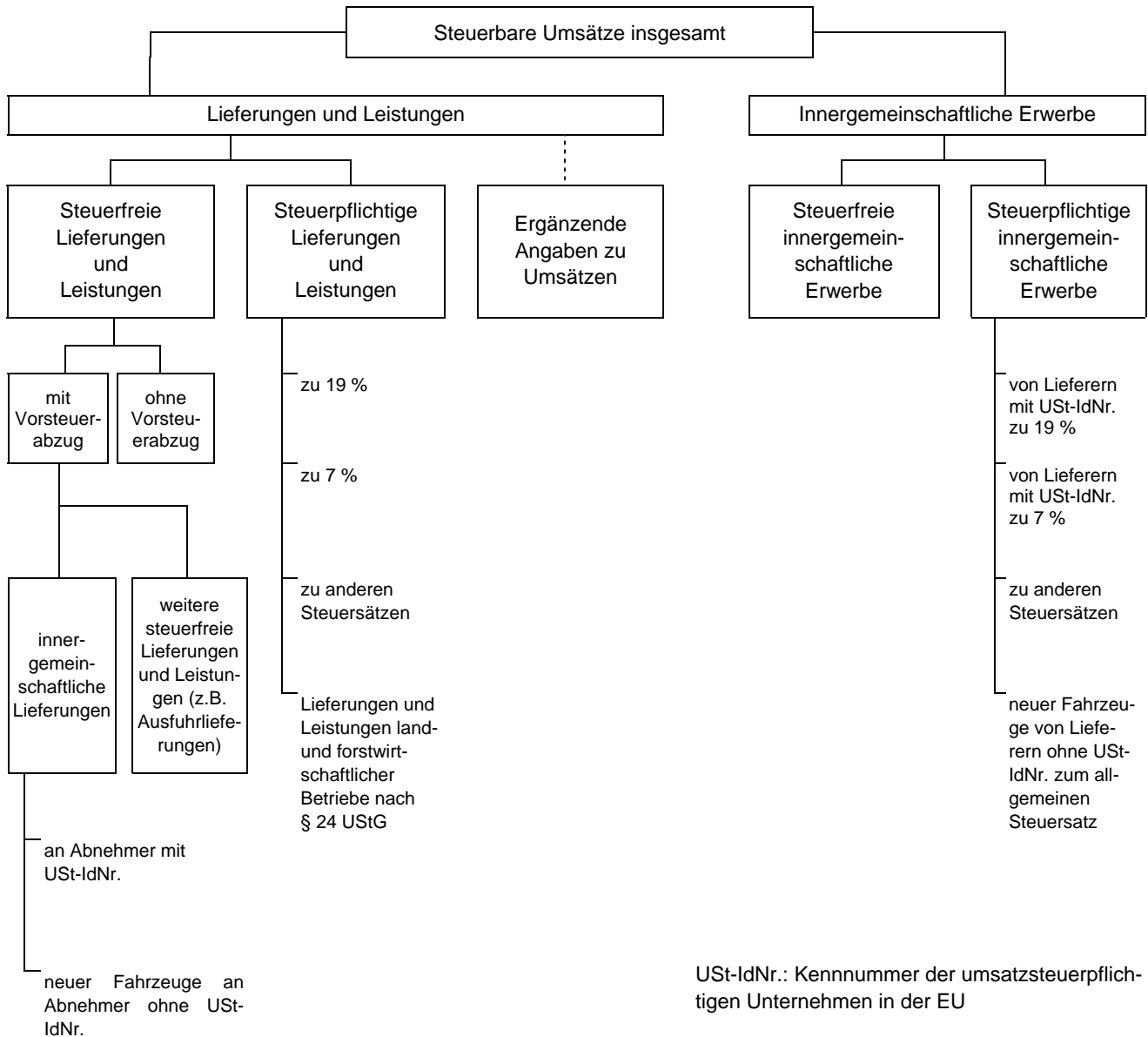

Innergemeinschaftliche Erwerbe

Die Besteuerung des innergemeinschaftlichen Erwerbs ist ab 1.1.1993 an die Stelle der Besteuerung der Einfuhr bei grenzüberschreitenden Warenbewegungen innerhalb der Europäischen Union getreten. Deshalb ist in § 1 Abs. 1 Nr. 5 UStG "der innergemeinschaftliche Erwerb im Inland gegen Entgelt" als weiterer Steuertatbestand bestimmt worden. Er liegt dann vor, wenn ein Gegenstand bei der Lieferung an den Abnehmer (Erwerber) aus einem EU-Mitgliedstaat in einen anderen Mitgliedstaat gelangt. Weiterhin ist Voraussetzung für den innergemeinschaftlichen Erwerb, dass die Lieferung an den Erwerber durch einen Unternehmer gegen Entgelt im Rahmen seines Unternehmens ausgeführt wird. Sonderregelungen betreffen den Fahrzeughandel (§ 1b UStG) und die Behandlung der Erwerbe von diplomatischen Missionen, von zwischenstaatlichen Einrichtungen und von NATO-Streitkräften (§ 1c UStG).

Der innergemeinschaftliche Erwerb korrespondiert mit der innergemeinschaftlichen Lieferung. Durch die Steuerbefreiung dieser Lieferung wird der Liefergegenstand von der Umsatzsteuer des Ursprungslands entlastet. Durch die Besteuerung des Erwerbs wird die umsatzsteuerliche Belastung des Liefergegenstands im Bestimmungsland gewährleistet.

Ort der Lieferung und sonstigen Leistung bzw. des innergemeinschaftlichen Erwerbs

Der Ort der Lieferung, sonstigen Leistung bzw. des innergemeinschaftlichen Erwerbs ist in den §§ 3 sowie 3a bis 3g UStG geregelt. Als Ort der Lieferung gilt in der Regel der Ort zum Zeitpunkt der Verschaffung der Verfügungsmacht über den Gegenstand. Es existieren allerdings eine Reihe von Ausnahmeregelungen.

Der Ort der Lieferung und sonstigen Leistung entscheidet darüber, ob diese als im Inland ausgeführt gilt und deshalb hier steuerbar ist. In den Mitgliedstaaten des Binnenmarkts dient der einheitlich geregelte Leistungsort der Umsetzung des Bestimmungslandsprinzips sowie der Vermeidung einer Doppelbesteuerung der Umsätze.

Steuerbefreiungen

Steuerbefreiungen und Steuervergütungen gelten unter bestimmten Bedingungen und sind in den §§ 4 bis 9 UStG geregelt.

Grundsätzlich sind steuerfreie Umsätze vom Vorsteuerabzug ausgeschlossen. Es wird jedoch für eine Reihe dieser Umsätze das Recht zum Vorsteuerabzug eingeräumt.

Steuerfrei **mit** Vorsteuerabzug gemäß § 15 Abs. 1 und 3 UStG sind vor allem:

- Ausfuhrlieferungen, Lohnveredelungen an Gegenständen der Ausfuhr sowie innergemeinschaftliche Lieferungen;
- Umsätze für die Luftfahrt und Seeschifffahrt;
- Beförderungen von Gegenständen im grenzüberschreitenden Verkehr und im internationalen Eisenbahnfrachtverkehr;
- Lieferungen von Gold an Zentralbanken;
- Reiseleistungen, für die Vorleistungen außerhalb des Gebietes der Europäischen Union erbracht wurden.

Zu den steuerfreien Umsätzen **ohne** Vorsteuerabzug gemäß §§ 15 Abs. 2 und 25 Abs. 4 UStG zählen z. B.:

- Umsätze aus Geschäftsvorfällen im Geld und Kapitalverkehr der Banken;
- Umsätze aus der Verwaltung von Sondervermögen nach dem Gesetz über Kapitalanlagegesellschaften und die Verwaltung von Versorgungseinrichtungen i. S. d. Versicherungsaufsichtsgesetzes; Beteiligungen als stiller Gesellschafter an dem Unternehmen eines anderen usw.;
- Umsätze, die anderen umsatzbezogenen Verkehrsteuern unterliegen (Grunderwerb-, Lotterie- und Rennwett- sowie Versicherungssteuer); Umsätze aus der Tätigkeit als Bausparkassenvertreter/in, Versicherungsvertreter/in und Versicherungsmakler/in;
- Umsätze aus Vermietung und Verpachtung von Grundstücken sowie
- eine Reihe von Leistungen des Gesundheits- und Sozialwesens (z. B. Umsätze aus der Tätigkeit als Arzt/Ärztin, Zahnarzt/Zahnärztin, Heilpraktiker/Heilpraktikerin, Krankengymnast/Krankengymnastin, Hebamme/Geburtshelfer o. Ä.; Umsätze der gesetzlichen Träger der Sozialversicherung, der Träger der Sozialhilfe usw.; Umsätze, die mit dem Betrieb von Krankenhäusern, Diagnosekliniken, Altenheimen, Pflegeheimen etc. verbunden sind).

Bemessungsgrundlage

Der Umsatz bemisst sich

- bei Lieferungen, sonstigen Leistungen und innergemeinschaftlichen Erwerben im Allgemeinen nach dem Entgelt (§ 10 Abs. 1 UStG);
- beim Eigenverbrauch sowie bei unentgeltlichen Lieferungen und sonstigen Leistungen nach dem Einkaufspreis, den entstandenen Kosten oder den Aufwendungen (§ 10 Abs. 4 und 5 UStG);
- bei der Einfuhr nach dem Wert des eingeführten Gegenstandes zuzüglich Eingangsabgaben und Verbrauchsteuern (§ 11 UStG).

Bei Reiseleistungen i. S. d. § 25 Abs. 1 UStG kommt die so genannte Margenbesteuerung zur Anwendung (§ 25 Abs. 3. UStG), bei Umsätzen von gebrauchten Kraftfahrzeugen die so genannte Differenzbesteuerung (§ 25a Abs. 2 UStG).

Die Umsatzsteuer gehört grundsätzlich nicht zur Bemessungsgrundlage. Sie ist überwiegend nach vereinbarten Entgelten (Soll-Besteuerung) zu berechnen (§ 16 Abs. 1 UStG). Die Steuerberechnung nach vereinnahmten Entgelten (Ist-Besteuerung) beschränkt sich auf Unternehmen mit einem Gesamtumsatz von nicht mehr als 500 000 Euro im Vorjahr, auf Nichtbuchführungspflichtige sowie auf Angehörige freier Berufe (§ 20 UStG).

Für Kleinunternehmer enthält § 19 Abs. 1 UStG eine Vereinfachungsregelung, durch die diese Unternehmer im Ergebnis von der Besteuerung ausgenommen werden. Aus Vereinfachungsgründen und zur Vermeidung von Härten wird die Umsatzsteuer nicht erhoben, wenn der nach vereinnahmten Entgelten bemessene Gesamtumsatz, gekürzt um die darin enthaltenen Umsätze von Wirtschaftsgütern des Anlagevermögens, zuzüglich der darauf entfallenden Steuer im Vorjahr 17 500 Euro nicht überstiegen hat und 50 000 Euro im laufenden Jahr voraussichtlich nicht übersteigen wird (§ 19 Abs. 1 UStG). Das hat zur Folge, dass ein Vorsteuerabzug ausgeschlossen ist. Kleinunternehmer in diesem Sinne können aber auf die Nichterhebungsregelung verzichten und damit der Regelbesteuerung unterliegen (§ 19 Abs. 2 UStG).

Steuersätze

Die Steuer beträgt für jeden steuerpflichtigen Umsatz 19 % der Bemessungsgrundlage (§ 12 Abs. 1 UStG).

Die Steuer ermäßigt sich auf 7 % für eine Reihe von Umsätzen (§ 12 Abs. 2 UStG), u. a. für in der Anlage zum UStG genannte Gegenstände (z. B. land- und forstwirtschaftlichen Erzeugnisse, zubereitete Futtermittel, Nahrungsmittel, Waren des Buchhandels, Kunstgegenstände und Sammlungsstücke) und für deren Vermietung. Der ermäßigte Steuersatz gilt außerdem für bestimmte Leistungen des kulturellen Bereichs sowie der Beförderung im Personenverkehr; für Leistungen, die der Viehhaltung und Pflanzenzucht dienen; für Umsätze der Zahntechniker, Zahnärzte und Dentisten.

Neben diesen generellen Steuersätzen gibt es noch besondere Steuersätze, und zwar die Durchschnittssätze für land- und forstwirtschaftliche Betriebe (§ 24 UStG). Innergemeinschaftliche Dreiecksgeschäfte.

Innergemeinschaftliche Dreiecksgeschäfte

Ein innergemeinschaftliches Dreiecksgeschäft liegt vor, wenn

- drei Unternehmer (erster Lieferer, erster Abnehmer und letzter Abnehmer) über denselben Gegenstand Umsatzgeschäfte abschließen und dieser Gegenstand unmittelbar vom Ort der Lieferung des ersten Lieferers an den letzten Abnehmer gelangt (§ 25b Abs. 1 Satz 1 Nr. 1 UStG),
- die beteiligten Unternehmer in jeweils verschiedenen Mitgliedstaaten für Umsatzsteuerzwecke registriert sind (Erteilung einer USt-IdNr.; § 25b Abs. 1 Satz 1 Nr. 2 UStG),
- der Gegenstand der Lieferung von einem Mitgliedstaat in einen anderen Mitgliedstaat gelangt (§ 25b Abs. 1 Satz 1 Nr. 3 UStG) und
- der Gegenstand durch den ersten Lieferer oder den ersten Abnehmer befördert oder versendet wird (§ 25b Abs. 1 Satz 1 Nr. 4 UStG).

Abziehbare Vorsteuerbeträge

Die Vorsteuer ist die Umsatzsteuer, die dem Unternehmer von einem anderen Unternehmer für Leistungsbezüge in Rechnung gestellt wird oder die der Unternehmer auf Grund innergemeinschaftlicher Erwerbe schuldet. Der Vorsteuerabzug bewirkt, dass dem Unternehmer alle auf den Vorstufen gezahlten Steuerbeträge erstattet werden und er nur mit dem von ihm geschaffenen Mehrwert zur Umsatzsteuer herangezogen wird.

Der Unternehmer kann die folgenden Vorsteuerbeträge abziehen, wenn die Steuer entsprechend der Festlegungen des § 14 UStG und der dazu erlassenen Durchführungsbestimmungen gesondert in Rechnung gestellt wurde:

- die ihm von anderen Unternehmen in Rechnung gestellte Steuer für Lieferungen oder sonstige Leistungen (§ 15 Abs. 1 Nr. 1 UStG);
- die entrichtete Einfuhrumsatzsteuer für Gegenstände, die für sein Unternehmen eingeführt worden sind (§ 15 Abs. 1 Nr. 2 UStG);
- die Steuer für den innergemeinschaftlichen Erwerb von Gegenständen für sein Unternehmen (§ 15 Abs. 1 Nr. 3 UStG),
- die Steuer für Leistungen i. S. d. § 13b Abs. 1 und 2, die für sein Unternehmen ausgeführt worden sind (§ 15 Abs. 1 Nr. 4 UStG),
- die nach § 13a Abs. 1 Nr. 6 UStG geschuldete Steuer für Umsätze, die für sein Unternehmen ausgeführt worden sind (§ 15 Abs. 1 Nr. 5 UStG).

Der Vorsteuerabzug erstreckt sich grundsätzlich auf alle Vorbezüge für das Unternehmen. Davon ausgenommen sind im Allgemeinen die Steuern, die mit steuerfreien Lieferungen und sonstigen Leistungen in einem wirtschaftlichen Zusammenhang stehen. So wird verhindert, dass eine volle Entlastung des Verbrauchs eintritt bzw. dass die auf den Vorstufen liegende Steuerbelastung wieder rückgängig gemacht wird (§ 15 Abs. 2 UStG). Bestimmte Umsätze bleiben jedoch umsatzsteuerlich völlig unbelastet (§ 15 Abs. 3 UStG)²⁾.

Aus Vereinfachungsgründen können die abziehbaren Vorsteuerbeträge für bestimmte Berufs- und Gewerbebezweige nach allgemeinen Durchschnittssätzen gemäß der Anlage zu §§ 69 und 70 UStDV berechnet werden. Voraussetzung ist, dass der Unternehmer nicht buchführungspflichtig ist (§ 23 UStG) und sein Vorjahresumsatz 61 356 Euro nicht überstiegen hat. Land- und Forstwirte brauchen im Regelfall keine Umsatzsteuer zu entrichten. Im Sinne des § 24 UStG werden die Steuern für den größten Teil der land- und forstwirtschaftlichen Umsätze in gleicher Höhe festgesetzt wie die diesen Umsätzen zuzurechnenden Vorsteuern (Vorsteuerpauschale), mit dem Ergebnis, dass hierfür keine Zahlungsverpflichtung an das Finanzamt entsteht.

Besteuerungsverfahren/Umsatzsteuer-Vorauszahlung

Zur Abgabe von Umsatzsteuer-Voranmeldungen ist mit wenigen Ausnahmen jeder Unternehmer verpflichtet. Voranmeldungszeitraum ist grundsätzlich das Kalendervierteljahr. An dessen Stelle tritt der Kalendermonat, soweit die Jahressteuer (nach Abzug der Vorsteuer) für das vorangegangene Kalenderjahr mehr als 7500 Euro betragen hatte. Bei einer Jahressteuer von nicht mehr als 1000 Euro kann das Finanzamt den Unternehmer von der Verpflichtung zur Abgabe von Voranmeldungen befreien (§ 18 UStG).

3. Erhebungsverfahren und Aufbereitungsmethoden

Durchführung der Statistik

Die Statistik für das Jahr 2015 entspricht, was den Programminhalt betrifft, weitgehend der Erhebung 2014. Der Erhebungs- und Aufbereitungsweg wird entsprechend dem sekundärstatistischen Charakter der Steuerstatistiken hauptsächlich von der Entwicklung in der Finanzverwaltung bestimmt.

Dem Statistischen Landesamt wurden für die Zwecke der Statistik ausschließlich auf elektronischem Wege Angaben aus den Umsatzsteuer-Voranmeldungen für das Kalenderjahr 2015 und aus dem Grundinformationsdienst der Finanzverwaltung (u. a. Wirtschaftszweignummer, Rechtsformschlüssel und Gemeindekennzahl) zur Verfügung gestellt.

Dieses Material wurde nach einer differenzierten Plausibilitätskontrolle und Bereinigung im Rahmen des einheitlichen Verbundprogramms aufbereitet. Die Veröffentlichung der Ergebnisse — entsprechend des vereinbarten Mindestveröffentlichungsprogramms der Statistischen Ämter des Bundes und der Länder — erfolgt unter Wahrung des Steuergeheimnisses und unter Beachtung der statistischen Geheimhaltungsvorschriften.

2) Siehe Erläuterungen zu den steuerfreien Umsätzen mit Vorsteuerabzug auf Seite 6.

Definitorische Abgrenzung/Erfassungsgrenzen

Erhebungseinheit ist der Steuerpflichtige in der Definition des § 2 UStG³⁾. Erhoben wurde der steuerbare Umsatz i. S. d. § 1 UStG, die Umsatzsteuer-Vorauszahlung sowie die zu ihrer Ermittlung relevanten Merkmale aus den Umsatzsteuer-Voranmeldungen.

Ab 1994 wird in der Umsatzsteuerstatistik der steuerbare Umsatz insgesamt — untergliedert in Lieferungen und Leistungen sowie innergemeinschaftliche Erwerbe — ausgewiesen. Unter bestimmten Voraussetzungen (insbesondere im Baugewerbe) geht die Steuerschuld vom Unternehmer auf den Leistungsempfänger über (§ 13b UStG). Um auch diese Umsätze zu erfassen, wurde zusätzlich eine entsprechende nachrichtliche Position in den Voranmeldungen ausgewertet und den Lieferungen und Leistungen hinzugerechnet.

In der Umsatzsteuerstatistik wird nicht der bei der Veranlagung festgestellte Steuerbetrag erfasst, sondern die zur Jahressumme aufgerechneten monatlichen bzw. vierteljährlichen Vorauszahlungsbeträge an Umsatzsteuer. Änderungen, die sich aus den erst später vorliegenden Jahreserklärungen bzw. Veranlagungen ergeben, können nicht in die Ergebnisse einfließen. Durch das Erheben der Jahressumme der Vorauszahlungsbeträge kann es zu Mehrfachzahlungen desselben Unternehmens kommen, wenn durch Inhaberwechsel oder Änderung der Rechtsform bzw. des Unternehmenssitzes im Erhebungsjahr mehr als eine natürliche oder juristische Person als Steuerpflichtiger auftritt.

Der nachgewiesene Vorauszahlungsbetrag der Umsatzsteuer enthält die Vorsteuerbeträge (§ 15 UStG) sowie die Kürzungsbeträge für land- und forstwirtschaftliche Betriebe nicht mehr. Wenn in Tabellen dieser Veröffentlichung Minusbeträge an Umsatzsteuer vermerkt sind, handelt es sich um überzahlte und durch die Finanzämter zurückerstattete Umsatzsteuer.

Durch die Bindung an die Vorschriften des Steuerrechts und an die Technik des Besteuerungsverfahrens können in der Umsatzsteuerstatistik weder die Gesamtzahl der Unternehmen noch der gesamtwirtschaftliche Umsatz erfasst werden. Nicht berücksichtigt werden u. a.:

- Unternehmer, die keine Umsatzsteuer-Voranmeldung abgegeben haben, weil ihre Jahressteuer im Vorjahr weniger als 1000 Euro betragen hat — auch solche mit hohen steuerbaren, aber niedrigen, darin enthaltenen steuerpflichtigen Umsätzen;
- Unternehmer mit einem steuerbaren Jahresumsatz aus Lieferungen und Leistungen von bis zu 17 500 Euro (z. B. Kleinunternehmer);
- die überwiegende Zahl der land- und forstwirtschaftlichen Betriebe, für die auf Grund der Durchschnittsbesteuerung keine Steuerzahllast entsteht (diese Regelung gilt für den Großteil der Betriebe);
- Angehörige freier Berufe des Gesundheits- und Sozialwesens, vorausgesetzt, dass nur Leistungen erbracht wurden, deren Entgelte steuerfrei sind;
- Organgesellschaften, die gemäß § 2 UStG zusammen mit dem Organträger einen Steuerpflichtigen bilden.

Außerdem wurden folgende Umsätze erfasster Steuerpflichtiger nicht oder nicht vollständig nachgewiesen:

- nichtsteuerbare Umsätze;
- die von Banken, Versicherungen⁴⁾ sowie von den freien Berufen des Gesundheitswesens — ausgenommen Tierärzte — getätigten steuerfreien Umsätze ohne Vorsteuerabzug.

3) Hiervon zu unterscheiden ist der Steuerfall, der immer für ein steuerliches Merkmal vorliegt. Ein Steuerpflichtiger kann mehrfach als Steuerfall in Erscheinung treten, z. B. jeweils für die verschiedenen Steuersätze. Ein Ausweis der Fallzahlen ist nur in Verbindung mit dem jeweiligen Merkmal sinnvoll. — 4) Die nach §§ 4 Nr. 8 und 10 UStG steuerfreien Umsätze (ohne Vorsteuerabzug) aus dem reinen Geld- und Versicherungsgeschäft der Banken und Versicherungen werden für die Statistik gesondert herausgerechnet, damit die Ergebnisse z. B. nicht durch die hohen Umsätze aus dem Einlagengeschäft und aus dem Kontokorrentverkehr überhöht und hierdurch unvergleichbar mit Umsätzen anderer Branchen sind.

Wirtschaftssystematische Gliederung

Im Rahmen der Umsatzsteuerstatistik ist es nicht möglich, den Umsatz eines Unternehmens mit einem Tätigkeitsfeld in mehreren Wirtschaftsbereichen zwischen diesen aufzuteilen. Der Umsatz kann entsprechend dem Unternehmensprinzip nur als Ganzes einem Bereich zugeordnet werden. Dabei wird angestrebt, den Schwerpunkt der wirtschaftlichen Tätigkeit eines Unternehmens nach der Wertschöpfung (Eigenleistung) zu bestimmen. Bei einem Fuhrunternehmer beispielsweise, der gleichzeitig ein Großhandelsgeschäft betreibt, gelten umsatzsteuerrechtlich beide Betriebe als ein einziges Unternehmen.

Seit der Umsatzsteuerstatistik 2009 erfolgt die wirtschaftliche Gliederung der Unternehmen nach der neuen EU-einheitlichen Systematik der Wirtschaftszweige, Ausgabe 2008 (WZ 2008). Für Zwecke der Steuerstatistiken wurde die vorgenannte Systematik allerdings in einigen Positionen zusammengefasst.

Regionale Gliederung

In der Umsatzsteuerstatistik wird jedes Unternehmen als ein Steuerpflichtiger gezählt. Auch Mehrbetriebsunternehmen bzw. Organkreise gelten umsatzsteuerrechtlich jeweils als ein Steuerpflichtiger. Das Unternehmensprinzip des Besteuerungsverfahrens der Umsatzsteuer bedingt, dass der vom Hauptbetrieb und den Zweigbetrieben eines Unternehmens an verschiedenen Orten erzielte Umsatz nur insgesamt am Ort des Unternehmenssitzes bzw. des Sitzes der Geschäftsleitung ausgewiesen wird. Die Tabellen in regionaler Gliederung spiegeln also nicht die tatsächliche Verteilung der Umsätze auf die wirtschaftenden Einheiten des Unternehmens (Betriebe, Filialen, Zweigstellen usw.) wider. Gleiches gilt für Organgesellschaften, die im Umsatzsteuerrecht mit dem Organträger zusammen einen Steuerpflichtigen darstellen.

Alle Regionalangaben beziehen sich auf den Gebietsstand 1. Januar 1981.

Rechtsformen

Die nach Rechtsformen der umsatzsteuerpflichtigen Unternehmen gegliederten Ergebnisse beziehen sich auf:

- **Einzelunternehmen:** natürliche Personen;
- **Personengesellschaften:** atypisch stille Gesellschaften, OHG, KG, GmbH & Co. KG, GmbH & Co. OHG, AG & Co. KG, AG & Co. OHG, Gesellschaften des bürgerlichen Rechts, europäische wirtschaftliche Interessenvereinigung und ähnliche Gesellschaften (z.B. Grundstücksgemeinschaft, Partenreederei, Arbeitsgemeinschaft, stille Gesellschaft, Erbengemeinschaft, Partnergesellschaft;
- **Kapitalgesellschaften:** Aktiengesellschaften (auch REIT-AG), KGaA, Kolonialgesellschaften, bergrechtliche Gewerkschaften, GmbH, europäische Aktiengesellschaften, Unternehmergesellschaft und sonstige Kapitalgesellschaften;
- **Sonstige Rechtsformen:** Erwerbs- und Wirtschaftsgenossenschaften (Kreditgenossenschaften, Zentralkassen, landwirtschaftliche Nutzungs- und Verwertungsgenossenschaften, Realgemeinden, europäische Genossenschaft (SCE), andere Erwerbs- und Wirtschaftsgenossenschaften), Unternehmen gewerblicher Art von Körperschaften des öffentlichen Rechts (Staatsbanken, öffentliche oder unter Staatsaufsicht stehende Sparkassen, sonstige Kreditanstalten des öffentlichen Rechts, öffentlich-rechtliche Versorgungs-, Verkehrs- und Hafenbetriebe, sonstige Betriebe gewerblicher Art von Körperschaften des öffentlichen Rechts), sonstige juristische Personen des privaten Rechts, Versicherungsvereine auf Gegenseitigkeit, nicht rechtsfähige Vereine, Anstalten, Stiftungen und andere Zweckvermögen, Gebietskörperschaften, öffentlich-rechtliche Religionsgesellschaften, sonstige juristische Personen des öffentlichen Rechts und ausländische Rechtsformen.

Tabellenteil

1. Gesamtübersicht 2015

Gegenstand der Nachweisung			Steuerpflichtige		Steuerbarer Umsatz				Umsatzsteuer vor Abzug der Vorsteuer	Umsatzsteuer-Vorauszahlung
					Lieferungen und Leistungen		innergemeinschaftliche Erwerbe			
			Anzahl	%	1000 Euro	%	1000 Euro	%	1000 Euro	
Nach Wirtschaftsabschnitten										
Land- und Forstwirtschaft, Fischerei	4 909	2,0	1 406 078	0,3	32 447	0,1	170 518	10 465		
Bergbau u. Gewinnung v. Steinen u. Erden	120	0,0	2 824 805	0,6	71 812	0,2	238 187	– 35 136		
Verarbeitendes Gewerbe	17 764	7,2	135 755 033	29,1	17 581 980	37,1	18 969 767	279 612		
Energieversorgung	3 547	1,4	23 578 183	5,1	34 499	0,1	7 142 160	1 324 029		
Wasserversorgung; Abwasser- u. Abfallentsorgung u. Beseitigung v. Umweltverschmutzungen	955	0,4	3 167 687	0,7	35 298	0,1	501 902	80 381		
Baugewerbe	24 453	9,9	17 928 307	3,8	173 479	0,4	3 218 770	1 166 205		
Handel; Instandhaltung u. Reparatur v. Kfz	45 660	18,4	143 782 336	30,9	26 405 086	55,7	27 362 686	4 324 910		
Verkehr und Lagerei	8 794	3,6	15 898 331	3,4	607 485	1,3	2 362 708	449 956		
Gastgewerbe	16 942	6,8	7 882 789	1,7	41 160	0,1	1 148 276	453 715		
Information und Kommunikation	11 781	4,8	14 828 782	3,2	420 947	0,9	3 085 641	1 152 623		
Erbringung von Finanz- u. Versicherungsdienstleistungen	2 373	1,0	21 689 232	4,7	366 502	0,8	4 419 092	1 353 462		
Grundstücks- und Wohnungswesen	24 067	9,7	12 419 930	2,7	57 863	0,1	1 573 074	732 386		
Erbringung v. freiberufl., wissenschaftl. u. technischen Dienstleistungen	42 449	17,1	31 037 026	6,7	1 264 483	2,7	5 841 823	2 621 306		
Erbringung v. sonstigen wirtschaftlichen Dienstleistungen	15 613	6,3	15 979 525	3,4	187 872	0,4	2 949 764	1 355 755		
Erziehung und Unterricht	4 073	1,6	1 106 575	0,2	13 303	0,0	135 432	75 825		
Gesundheits- und Sozialwesen	4 261	1,7	9 816 779	2,1	24 789	0,1	199 719	89 423		
Kunst, Unterhaltung und Erholung	6 687	2,7	3 975 070	0,9	13 699	0,0	480 355	52 495		
Erbringung von sonstigen Dienstleistungen	13 173	5,3	2 955 712	0,6	40 079	0,1	496 583	226 650		
Nach Rechtsformen										
Einzelunternehmen	164 690	66,5	39 665 905	8,5	916 682	1,9	6 620 084	2 634 012		
Personengesellschaften	32 019	12,9	123 723 466	26,5	6 808 937	14,4	23 821 759	3 630 223		
Kapitalgesellschaften	46 149	18,6	284 250 882	61,0	38 032 237	80,3	47 584 531	8 781 375		
Sonstige Rechtsformen	4 763	1,9	18 391 926	3,9	1 614 924	3,4	2 270 084	668 452		
Nach Größenklassen der Lieferungen und Leistungen										
17 501 Euro bis unter 50 000 Euro	65 302	26,4	2 084 689	0,4	19 189	0,0	378 123	181 415		
50 000 Euro bis unter 100 000 Euro	49 767	20,1	3 578 264	0,8	53 779	0,1	630 014	326 572		
100 000 Euro bis unter 250 000 Euro	56 942	23,0	9 064 886	1,9	110 782	0,2	1 569 968	778 162		
250 000 Euro bis unter 500 000 Euro	28 876	11,7	10 213 844	2,2	178 688	0,4	1 735 249	750 115		
500 000 Euro bis unter 1 Mill. Euro	19 299	7,8	13 564 701	2,9	309 123	0,7	2 332 326	951 170		
1 Mill. Euro bis unter 2 Mill. Euro	11 982	4,8	16 829 812	3,6	534 970	1,1	2 895 494	1 091 365		
2 Mill. Euro bis unter 5 Mill. Euro	8 434	3,4	26 132 072	5,6	1 068 998	2,3	4 486 485	1 414 314		
5 Mill. Euro bis unter 10 Mill. Euro	3 212	1,3	22 485 802	4,8	1 376 498	2,9	3 809 073	1 065 854		
10 Mill. Euro bis unter 25 Mill. Euro	2 086	0,8	32 077 443	6,9	2 587 121	5,5	5 277 027	1 281 618		
25 Mill. Euro bis unter 50 Mill. Euro	759	0,3	26 584 011	5,7	2 644 282	5,6	4 528 445	1 012 207		
50 Mill. Euro bis unter 100 Mill. Euro	440	0,2	30 414 950	6,5	3 258 837	6,9	5 105 868	940 574		
100 Mill. Euro bis unter 250 Mill. Euro	298	0,1	46 197 681	9,9	5 982 958	12,6	7 748 385	1 651 408		
250 Mill. Euro bis unter 500 Mill. Euro	108	0,0	37 738 719	8,1	5 510 939	11,6	6 062 968	1 048 972		
500 Mill. Euro bis unter 1 Mrd. Euro	53	0,0	35 082 395	7,5	3 356 309	7,1	5 679 562	674 241		
1 Mrd. Euro oder mehr	63	0,0	153 982 911	33,0	20 380 309	43,0	28 057 470	2 546 076		
Insgesamt	247 621	100	466 032 179	100	47 372 780	100	80 296 458	15 714 062		

2. Umsatzsteuerpflichtige, steuerbarer Umsatz, Umsatzsteuer vor Abzug der Vorsteuer und Umsatzsteuer-Vorauszahlung 2015 nach wirtschaftlicher Gliederung

Branchen- schlüssel	Wirtschaftliche Gliederung	Steuer- pflichtige	Steuerbarer Umsatz	davon		Umsatz- steuer vor Abzug der Vorsteuer	Umsatz- steuer- Voraus- zahlung
				Lieferungen und Leistungen	inner- gemein- schaftliche Erwerbe		
			1000 Euro				
A - S	Insgesamt	247 621	513 404 959	466 032 179	47 372 780	80 296 458	15 714 062
A	Land- und Forstwirtschaft, Fischerei	4 909	1 438 524	1 406 078	32 447	170 518	10 465
01	Landwirtschaft, Jagd und damit ver- bundene Tätigkeiten
01.1	Anbau einjähriger Pflanzen	1 109	258 825	250 574	8 251	28 523	– 2 514
01.11.0	Anbau von Getreide (ohne Reis), Hülsenfrüchten und Ölsaaten	993	199 874	198 468	1 407	22 080	– 3 235
01.12.0	Anbau von Reis	—	—	—	—	—	—
01.13	Anbau von Gemüse und Melonen sowie Wurzeln und Knollen
01.13.1	Anbau von Gemüse und Melonen	42	32 336	26 607	5 728	3 755	496
01.13.2	Anbau von Kartoffeln sowie sonstigen Wurzeln und Knollen
01.14.0	Anbau von Zuckerrohr	—	—	—	—	—	—
01.15.0	Anbau von Tabak	—	—	—	—	—	—
01.16.0	Anbau von Faserpflanzen
01.19	Anbau von sonstigen einjährigen Pflanzen	58	20 239	19 199	1 041	1 986	321
01.19.1	Anbau von Zierpflanzen zum Schnitt	47	17 760	16 846	913	1 741	258
01.19.2	Erzeugung von Blumensaat
01.19.9	Anbau von sonstigen einjährigen Pflanzen a.n.g.
01.2	Anbau mehrjähriger Pflanzen
01.21.0	Anbau von Wein- und Tafeltrauben	296	115 919	114 464	1 455	15 656	7 640
01.22.0	Anbau von tropischen und subtropischen Früchten	—	—	—	—	—	—
01.23.0	Anbau von Zitrusfrüchten	—	—	—	—	—	—
01.24.0	Anbau von Kern- und Steinobst	10	1 701	1 673	28	212	53
01.25	Anbau von sonstigem Obst und Nüssen	17	5 977	5 573	404	522	68
01.25.1	Anbau von Erdbeeren	8	4 694	4 436	259	365	17
01.25.9	Anbau von sonstigem Obst (ohne Erdbeeren) und Nüssen	9	1 283	1 137	146	156	51
01.26.0	Anbau von ölhaltigen Früchten	—	—	—	—	—	—
01.27.0	Anbau von Pflanzen zur Herstellung von Getränken	—	—	—	—	—	—
01.28.0	Anbau von Gewürzpflanzen, Pflanzen für aro- matische, narkotische und pharmazeutische Zwecke
01.29.0	Anbau sonstiger mehrjähriger Pflanzen	6	1 920	1 907	13	142	– 8
01.3	Betrieb von Baumschulen, sowie Anbau von Pflanzen zu Vermehrungszwecken	124	60 933	56 551	4 382	6 441	2 197
01.30.1	Anbau von Zimmerpflanzen, Beet- und Balkonpflanzen	69	37 694	34 835	2 859	3 860	1 224
01.30.2	Betrieb von Baumschulen	55	23 240	21 716	1 523	2 581	974
01.4	Tierhaltung	430	237 070	228 568	8 502	21 520	– 5 402
01.41.0	Haltung von Milchkühen	75	21 395	21 371	24	1 887	– 818
01.42.0	Haltung von anderen Rindern	19	4 564	4 557	7	626	187

2. Umsatzsteuerpflichtige, steuerbarer Umsatz, Umsatzsteuer vor Abzug der Vorsteuer und Umsatzsteuer-Vorauszahlung 2015 nach wirtschaftlicher Gliederung

Branchen- schlüssel	Wirtschaftliche Gliederung	Steuer- pflichtige	Steuerbarer Umsatz	davon		Umsatz- steuer vor Abzug der Vorsteuer	Umsatz- steuer- Voraus- zahlung
				Lieferungen und Leistungen	inner- gemein- schaftliche Erwerbe		
01.43.0	Haltung von Pferden und Eseln	155	42 236	40 028	2 208	5 694	– 2 414
01.44.0	Haltung von Kamelen
01.45.0	Haltung von Schafen und Ziegen
01.46.0	Haltung von Schweinen	45	26 392	26 392	—	2 142	– 546
01.47	Haltung von Geflügel	42	127 164	121 749	5 415	8 952	– 2 057
01.49.0	Sonstige Tierhaltung	57	10 982	10 358	623	1 599	118
01.50.0	Gemischte Landwirtschaft	1 884	369 097	366 595	2 502	37 799	– 11 653
01.6	Erbringung von landwirtschaftlichen Dienst- leistungen	463	169 672	166 893	2 780	25 788	4 684
01.61.0	Erbringung von landwirtschaftlichen Dienst- leistungen für den Pflanzenbau	192	70 113	69 769	345	11 857	1 227
01.62.0	Erbringung von landwirtschaftlichen Dienst- leistungen für die Tierhaltung	179	49 336	48 311	1 025	5 920	507
01.63.0	Nach der Ernte anfallende Tätigkeiten in der pflanzlichen Erzeugung	10	1 410	1 386	24	257	118
01.64.0	Saatgutaufbereitung	82	48 813	47 427	1 387	7 753	2 832
01.70.0	Jagd, Fallenstellerei und damit verbundene Tätigkeiten	4	418	414	4	78	46
02	Forstwirtschaft und Holzeinschlag	536	188 652	187 608	1 044	30 832	14 664
02.10.0	Forstwirtschaft	81	86 575	86 291	285	12 017	7 256
02.20.0	Holzeinschlag	145	34 624	34 416	207	6 204	2 836
02.30.0	Sammeln von wild wachsenden Produkten (ohne Holz)
02.40.0	Erbringung von Dienstleistungen für Forst- wirtschaft und Holzeinschlag
03	Fischerei und Aquakultur
03.1	Fischerei	9	2 182	2 164	18	244	107
03.11.0	Meeresfischerei	—	—	—	—	—	—
03.12.0	Süßwasserfischerei	9	2 182	2 164	18	244	107
03.2	Aquakultur
03.21.0	Meeresaquakultur	—	—	—	—	—	—
03.22.0	Süßwasseraquakultur
B	Bergbau und Gewinnung von Steinen und Erden	120	2 896 618	2 824 805	71 812	238 187	– 35 136
05	Kohlenbergbau	—	—	—	—	—	—
05.10.0	Steinkohlenbergbau	—	—	—	—	—	—
05.20.0	Braunkohlenbergbau	—	—	—	—	—	—
06	Gewinnung von Erdöl und Erdgas	—	—	—	—	—	—
06.10.0	Gewinnung von Erdöl	—	—	—	—	—	—
06.20.0	Gewinnung von Erdgas	—	—	—	—	—	—
07	Erzbergbau	—	—	—	—	—	—
07.10.0	Eisenerzbergbau	—	—	—	—	—	—
07.2	NE-Metallerzbergbau	—	—	—	—	—	—
07.21.0	Bergbau auf Uran- und Thoriumerze	—	—	—	—	—	—
07.29.0	Sonstiger NE-Metallerzbergbau	—	—	—	—	—	—

2. Umsatzsteuerpflichtige, steuerbarer Umsatz, Umsatzsteuer vor Abzug der Vorsteuer und Umsatzsteuer-Vorauszahlung 2015 nach wirtschaftlicher Gliederung

Branchen- schlüssel	Wirtschaftliche Gliederung	Steuer- pflichtige	Steuerbarer Umsatz	davon		Umsatz- steuer vor Abzug der Vorsteuer	Umsatz- steuer- Voraus- zahlung
				Lieferungen und Leistungen	inner- gemein- schaftliche Erwerbe		
08	Gewinnung von Steinen und Erden, sonstiger Bergbau
08.1	Gewinnung von Natursteinen, Kies, Sand, Ton und Kaolin	102	459 087	455 928	3 158	81 440	21 475
08.11.0	Gewinnung von Naturwerksteinen und Natur- steinen, Kalk- und Gipsstein, Kreide und Schiefer	48	303 012	301 856	1 156	55 778	15 083
08.12.0	Gewinnung von Kies, Sand, Ton und Kaolin	54	156 075	154 073	2 002	25 662	6 392
08.9	Sonstiger Bergbau; Gewinnung von Steinen und Erden a.n.g.
08.91.0	Bergbau auf chemische und Düngemittel- minerale
08.92.0	Torfgewinnung	—	—	—	—	—	—
08.93.0	Gewinnung von Salz	—	—	—	—	—	—
08.99.0	Gewinnung von Steinen und Erden a.n.g.
09	Erbringung von Dienstleistungen für den Bergbau und für die Gewinnung von Steinen und Erden
09.10.0	Erbringung von Dienstleistungen für die Ge- winnung von Erdöl und Erdgas
09.90.0	Erbringung von Dienstleistungen für den sonstigen Bergbau und die Gewinnung von Steinen und Erden	4	1 280	1 280	—	267	75
C	Verarbeitendes Gewerbe	17 764	153 337 013	135 755 033	17 581 980	18 969 767	279 612
10	Herstellung von Nahrungs- u. Futtermitteln	2 416	12 770 467	11 011 108	1 759 360	1 062 713	– 106 584
10.1	Schlachten und Fleischverarbeitung	1 034	1 237 550	1 162 503	75 047	95 085	1 920
10.11.0	Schlachten (ohne Schlachten von Geflügel)
10.12.0	Schlachten von Geflügel
10.13.0	Fleischverarbeitung	959	960 981	911 744	49 236	73 215	2 688
10.20.0	Fischverarbeitung	4	1 504	1 498	6	107	11
10.3	Obst- und Gemüseverarbeitung	44	1 072 084	820 447	251 637	85 734	– 24 835
10.31.0	Kartoffelverarbeitung
10.32.0	Herstellung von Frucht- und Gemüsesäften
10.39.0	Sonstige Verarbeitung von Obst und Gemüse
10.4	Herstellung von pflanzlichen und tierischen Ölen und Fetten	8	29 313	19 919	9 393	3 151	12
10.41.0	Herstellung von Ölen und Fetten (ohne Marga- rine u.ä. Nahrungsfetten)	8	29 313	19 919	9 393	3 151	12
10.42.0	Herstellung von Margarine u.ä. Nahrungsfetten	—	—	—	—	—	—
10.5	Milchverarbeitung	53	534 403	483 236	51 167	40 172	– 7 572
10.51.0	Milchverarbeitung (ohne Herstellung von Speise- eis	27	527 382	476 579	50 802	39 508	– 7 777
10.52.0	Herstellung von Speiseeis	26	7 021	6 656	365	664	205
10.6	Mahl- und Schälmlühlen, Herstellung von Stärke und Stärkeerzeugnissen	35	112 503	108 265	4 238	8 787	– 90
10.61.0	Mahl- und Schälmlühlen	35	112 503	108 265	4 238	8 787	– 90
10.62.0	Herstellung von Stärke und Stärkeerzeugnissen	—	—	—	—	—	—
10.7	Herstellung von Back- und Teigwaren	1 024	1 075 897	1 072 118	3 779	93 761	12 306

2. Umsatzsteuerpflichtige, steuerbarer Umsatz, Umsatzsteuer vor Abzug der Vorsteuer und Umsatzsteuer-Vorauszahlung 2015 nach wirtschaftlicher Gliederung

Branchen- schlüssel	Wirtschaftliche Gliederung	Steuer- pflichtige	Steuerbarer Umsatz	davon		Umsatz- steuer vor Abzug der Vorsteuer	Umsatz- steuer- Voraus- zahlung
				Lieferungen und Leistungen	inner- gemein- schaftliche Erwerbe		
10.71.0	Herstellung von Backwaren (ohne Dauerback- waren)	993	1 040 872	1 037 526	3 346	91 409	13 011
10.72.0	Herstellung von Dauerbackwaren	24	32 246	32 022	223	2 108	– 738
10.73.0	Herstellung von Teigwaren	7	2 779	2 569	210	244	33
10.8	Herstellung von sonstigen Nahrungsmitteln	163	8 668 903	7 308 527	1 360 376	732 231	– 88 246
10.81.0	Herstellung von Zucker	4	4 462	4 462	0	344	191
10.82.0	Herstellung von Süßwaren (ohne Dauerback- waren)	23	2 517 111	2 201 806	315 305	217 598	– 30 878
10.83.0	Verarbeitung von Kaffee und Tee, Herstellung von Kaffee-Ersatz	29	13 815	13 343	472	1 353	519
10.84.0	Herstellung von Würzmitteln und Soßen
10.85.0	Herstellung von Fertiggerichten	11	21 077	20 169	907	1 508	42
10.86.0	Herstellung von homogenisierten und diät- etischen Nahrungsmitteln
10.89.0	Herstellung von sonstigen Nahrungsmitteln a.n.g.	54	286 202	227 045	59 157	23 096	1 538
10.9	Herstellung von Futtermitteln	51	38 311	34 595	3 716	3 685	– 90
10.91.0	Herstellung von Futtermitteln für Nutztiere	28	27 226	25 539	1 687	2 553	– 382
10.92.0	Herstellung von Futtermitteln für sonstige Tiere	23	11 085	9 056	2 030	1 133	292
11	Getränkeherstellung	186	2 755 456	2 641 909	113 547	496 787	155 379
11.01.0	Herstellung von Spirituosen	34	55 527	49 883	5 644	9 478	5 969
11.02.0	Herstellung von Traubenwein
11.03.0	Herstellung von Apfelwein und anderen Frucht- weinen	39	43 059	40 708	2 351	7 953	3 364
11.04.0	Herstellung von Wermutwein und sonstigen aromatisierten Weinen
11.05.0	Herstellung von Bier
11.06.0	Herstellung von Malz
11.07.0	Herstellung von Erfrischungsgetränken; Ge- winnung natürlicher Mineralwässer	38	1 087 943	1 064 775	23 168	201 932	41 520
12	Tabakverarbeitung	6	6 337	6 226	111	657	240
13	Herstellung von Textilien	399	753 841	655 084	98 757	106 702	17 189
13.10.0	Spinnstoffaufbereitung und Spinnerei	12	928	915	13	158	89
13.20.0	Weberei	32	25 371	22 280	3 091	4 352	1 854
13.30.0	Veredlung von Textilien und Bekleidung	152	106 068	93 805	12 263	14 300	3 120
13.9	Herstellung von sonstigen Textilwaren	203	621 474	538 084	83 390	87 892	12 127
13.91.0	Herstellung von gewirktem und gestricktem Stoff	8	97 756	91 133	6 623	10 811	– 3 259
13.92.0	Herstellung von konfektionierten Textilwaren (ohne Bekleidung)	79	167 485	144 290	23 195	24 484	4 031
13.93.0	Herstellung von Teppichen
13.94.0	Herstellung von Seilerwaren	5	41 977	37 324	4 653	4 989	499
13.95.0	Herstellung von Vliesstoff und Erzeugnissen daraus (ohne Bekleidung)
13.96.0	Herstellung von technischen Textilien	42	167 996	140 889	27 107	24 267	5 766
13.99.0	Herstellung von sonstigen Textilwaren a.n.g.	47	47 947	42 677	5 270	6 905	1 187
14	Herstellung von Bekleidung	272	178 105	164 095	14 009	29 327	6 819

2. Umsatzsteuerpflichtige, steuerbarer Umsatz, Umsatzsteuer vor Abzug der Vorsteuer und Umsatzsteuer-Vorauszahlung 2015 nach wirtschaftlicher Gliederung

Branchen- schlüssel	Wirtschaftliche Gliederung	Steuer- pflichtige	Steuerbarer Umsatz	davon		Umsatz- steuer vor Abzug der Vorsteuer	Umsatz- steuer- Voraus- zahlung
				Lieferungen und Leistungen	inner- gemein- schaftliche Erwerbe		
14.1	Herstellung von Bekleidung (ohne Pelzbe- kleidung)	235	167 639	155 759	11 880	27 428	6 026
14.11.0	Herstellung von Lederbekleidung	18	9 411	8 765	646	1 476	257
14.12.0	Herstellung von Arbeits- und Berufsbekleidung	8	11 097	10 322	775	2 034	531
14.13.0	Herstellung von sonstiger Oberbekleidung	143	70 259	65 722	4 537	11 659	2 354
14.14.0	Herstellung von Wäsche	12	4 903	4 490	414	698	72
14.19.0	Herstellung von sonstiger Bekleidung und Be- kleidungszubehör a.n.g.	54	71 969	66 461	5 508	11 560	2 812
14.20.0	Herstellung von Pelzwaren	25	3 124	2 954	169	514	220
14.3	Herstellung von Bekleidung aus gewirktem und gestricktem Stoff	12	7 342	5 382	1 960	1 385	573
14.31.0	Herstellung von Strumpfwaren	4	4 706	3 170	1 536	898	424
14.39.0	Herstellung von sonstiger Bekleidung aus ge- wirktem und gestricktem Stoff	8	2 635	2 212	424	487	149
15	Herstellung von Leder, Lederwaren und Schuhen	152	205 923	192 829	13 094	30 657	5 646
15.1	Herstellung von Leder und Lederwaren (ohne Herstellung von Lederbekleidung)	108	155 436	149 508	5 927	23 298	4 657
15.11.0	Herstellung von Leder und Lederfaserstoff; Zu- richtung und Färben von Fellen	8	6 134	5 955	179	879	60
15.12.0	Lederverarbeitung (ohne Herstellung von Leder- bekleidung)	100	149 302	143 554	5 748	22 419	4 597
15.20.0	Herstellung von Schuhen	44	50 487	43 321	7 167	7 359	989
16	Herstellung von Holz-, Flecht-, Korb- und Korkwaren (ohne Möbel)	1 207	1 667 034	1 582 842	84 192	294 312	79 531
16.10.0	Säge-, Hobel- und Holzimprägnierwerke	242	512 880	498 320	14 560	83 193	13 168
16.2	Herstellung von sonstigen Holz-, Kork-, Flecht- und Korbwaren (ohne Möbel)	965	1 154 154	1 084 522	69 632	211 119	66 363
16.21.0	Herstellung von Furnier-, Sperrholz-, Holzfaser- und Holzspanplatten	29	85 668	81 287	4 381	9 806	– 1 691
16.22.0	Herstellung von Parketttafeln	3	95	95	—	18	12
16.23.0	Herstellung von sonstigen Konstruktionsteilen, Fertigbauteilen, Ausbauelementen und Fertig- teilmontagen aus Holz	687	667 483	646 830	20 653	130 272	48 609
16.24.0	Herstellung von Verpackungsmitteln, Lagerbe- hältern und Ladungsträgern aus Holz	66	286 721	264 171	22 551	52 434	13 232
16.29.0	Herstellung von Holzwaren a.n.g., Kork-, Flecht- und Korbwaren (ohne Möbel)	180	114 187	92 140	22 047	18 588	6 201
17	Herstellung von Papier, Pappe und Waren daraus	202	2 203 996	1 958 653	245 343	342 719	37 140
17.1	Herstellung von Holz- und Zellstoff, Papier, Karton und Pappe	57	583 120	548 671	34 449	60 884	– 19 069
17.11.0	Herstellung von Holz- und Zellstoff	10	47 325	43 134	4 191	6 209	– 1 277
17.12.0	Herstellung von Papier, Karton und Pappe	47	535 795	505 536	30 258	54 675	– 17 792
17.2	Herstellung von Waren aus Papier, Karton und Pappe	145	1 620 877	1 409 983	210 894	281 835	56 210
17.21.0	Herstellung von Wellpapier und -pappe sowie von Verpackungsmitteln aus Papier, Karton und Pappe	67	1 245 423	1 115 722	129 701	220 547	40 780

2. Umsatzsteuerpflichtige, steuerbarer Umsatz, Umsatzsteuer vor Abzug der Vorsteuer und Umsatzsteuer-Vorauszahlung 2015 nach wirtschaftlicher Gliederung

Branchen- schlüssel	Wirtschaftliche Gliederung	Steuer- pflichtige	Steuerbarer Umsatz	davon		Umsatz- steuer vor Abzug der Vorsteuer	Umsatz- steuer- Voraus- zahlung
				Lieferungen und Leistungen	inner- gemein- schaftliche Erwerbe		
17.22.0	Herstellung von Haushalts-, Hygiene- und Toilettenartikeln aus Zellstoff, Papier u. Pappe
17.23.0	Herstellung von Schreibwaren und Bürobedarf aus Papier, Karton und Pappe	39	33 588	26 357	7 231	5 882	2 341
17.24.0	Herstellung von Tapeten
17.29.0	Herstellung von sonstigen Waren aus Papier, Karton und Pappe	26	103 321	87 631	15 690	19 131	6 632
18	Herstellung von Druckerzeugnissen; Vervielfältigung von bespielten Ton-, Bild- und Datenträgern	1 092	1 459 642	1 414 329	45 312	230 845	68 647
18.1	Herstellung von Druckerzeugnissen	1 019	1 419 416	1 376 594	42 822	223 607	65 547
18.11.0	Drucken von Zeitungen	72	342 223	334 654	7 568	46 686	11 985
18.12.0	Drucken a.n.g.	636	903 983	871 069	32 914	148 938	44 496
18.13.0	Druck- und Medienvorstufe	238	131 296	129 593	1 703	20 043	4 764
18.14.0	Binden von Druckerzeugnissen und damit verbundene Dienstleistungen	73	41 914	41 277	636	7 940	4 302
18.20.0	Vervielfältigung von bespielten Ton-, Bild- und Datenträgern	73	40 226	37 736	2 491	7 238	3 100
19	Kokerei und Mineralölverarbeitung	10	72 900	62 278	10 622	9 459	1 557
19.10.0	Kokerei	–	–	–	–	–	–
19.20.0	Mineralölverarbeitung	10	72 900	62 278	10 622	9 459	1 557
20	Herstellung von chemischen Erzeugnissen	405	18 195 605	16 536 991	1 658 614	2 299 027	– 444 082
20.1	Herstellung von chemischen Grundstoffen, Düngemitteln und Stickstoffverbindungen, Kunststoffen in Primärformen und synthetischem Kautschuk in Primärformen	109	8 528 457	7 428 797	1 099 660	950 115	– 305 507
20.11.0	Herstellung von Industriegasen	11	100 033	89 770	10 264	19 276	– 703
20.12.0	Herstellung von Farbstoffen und Pigmenten	10	87 100	64 182	22 918	9 304	723
20.13.0	Herstellung von sonstigen anorganischen Grundstoffen und Chemikalien	15	496 664	454 676	41 988	55 911	– 4 788
20.14.0	Herstellung von sonstigen organischen Grundstoffen und Chemikalien
20.15.0	Herstellung von Düngemitteln und Stickstoffverbindungen
20.16.0	Herstellung von Kunststoffen in Primärformen	38	2 090 333	1 741 467	348 865	218 414	– 48 712
20.17.0	Herstellung von synthetischem Kautschuk in Primärformen	4	3 110	2 678	431	534	– 3 632
20.20.0	Herstellung von Schädlingsbekämpfungs-, Pflanzenschutz- und Desinfektionsmitteln	11	88 456	66 443	22 013	13 473	3 481
20.30.0	Herstellung von Anstrichmitteln, Druckfarben und Kitten	41	1 629 524	1 457 882	171 643	208 981	5 608
20.4	Herstellung von Seifen, Wasch-, Reinigungs- und Körperpflegemitteln sowie von Duftstoffen	139	3 224 146	3 169 052	55 094	578 297	– 159 433
20.41.0	Herstellung von Seifen, Wasch-, Reinigungs- und Poliermitteln
20.42.0	Herstellung von Körperpflegemitteln und Duftstoffen
20.5	Herstellung von sonstigen chemischen Erzeugnissen	99	4 547 661	4 258 799	288 862	537 116	20 490
20.51.0	Herstellung von pyrotechnischen Erzeugnissen	5	1 421	1 399	21	187	– 83

2. Umsatzsteuerpflichtige, steuerbarer Umsatz, Umsatzsteuer vor Abzug der Vorsteuer und Umsatzsteuer-Vorauszahlung 2015 nach wirtschaftlicher Gliederung

Branchen- schlüssel	Wirtschaftliche Gliederung	Steuer- pflichtige	Steuerbarer Umsatz	davon		Umsatz- steuer vor Abzug der Vorsteuer	Umsatz- steuer- Voraus- zahlung
				Lieferungen und Leistungen	inner- gemein- schaftliche Erwerbe		
20.52.0	Herstellung von Klebstoffen	10	132 314	123 283	9 031	13 293	– 2 917
20.53.0	Herstellung von etherischen Ölen
20.59.0	Herstellung von sonstigen chemischen Erzeug- nissen a.n.g.
20.60.0	Herstellung von Chemiefasern	6	177 361	156 019	21 342	11 044	– 8 722
21	Herstellung von pharmazeutischen Erzeug- nissen	109	28 935 035	26 152 206	2 782 829	2 290 325	– 292 981
21.10.0	Herstellung von pharmazeutischen Grundstoffen	18	7 183 298	6 610 932	572 366	749 408	46 017
21.20.0	Herstellung von pharmazeutischen Spezialitäten u. sonstigen pharmazeutischen Erzeugnissen	91	21 751 736	19 541 274	2 210 463	1 540 917	– 338 998
22	Herstellung von Gummi- und Kunststoff- waren	592	8 189 593	7 096 582	1 093 011	1 230 316	136 671
22.1	Herstellung von Gummiwaren	107	4 128 113	3 604 856	523 257	669 085	39 952
22.11.0	Herstellung v. Runderneuerung von Bereifungen
22.19.0	Herstellung von sonstigen Gummiwaren
22.2	Herstellung von Kunststoffwaren	485	4 061 480	3 491 726	569 754	561 230	96 719
22.21.0	Herstellung von Platten, Folien, Schläuchen und Profilen aus Kunststoffen	92	1 260 900	1 044 662	216 238	151 811	7 533
22.22.0	Herstellung von Verpackungsmitteln aus Kunststoffen	59	480 320	412 821	67 499	70 346	18 552
22.23.0	Herstellung von Baubedarfsartikeln aus Kunst- stoffen	127	521 594	496 512	25 083	84 966	24 736
22.29.0	Herstellung von sonstigen Kunststoffwaren	207	1 798 666	1 537 730	260 935	254 108	45 898
23	Herstellung von Glas und Glaswaren, Kera- mik, Verarbeitung von Steinen und Erden	925	3 579 488	3 399 822	179 666	520 800	59 294
23.1	Herstellung von Glas und Glaswaren
23.11.0	Herstellung von Flachglas	3	1 748	1 716	31	330	128
23.12.0	Veredlung und Bearbeitung von Flachglas	30	62 879	59 711	3 168	10 048	1 949
23.13.0	Herstellung von Hohlglas
23.14.0	Herstellung von Glasfasern und Waren daraus	8	7 463	7 418	45	1 151	366
23.19.0	Herstellung, Veredlung und Bearbeitung von sonstigem Glas einschließlich technischer Glaswaren	35	357 419	343 080	14 339	15 254	– 20 962
23.20.0	Herstellung von feuerfesten keramischen Werk- stoffen und Waren	10	401 527	349 747	51 780	55 350	– 2 567
23.3	Herstellung von keramischen Baumaterialien	42	88 704	83 220	5 485	14 408	2 452
23.31.0	Herstellung von keramischen Wand- und Bodenfliesen und -platten	21	21 970	20 914	1 056	3 162	447
23.32.0	Herstellung von Ziegeln und sonstiger Bau- keramik	21	66 734	62 306	4 428	11 246	2 004
23.4	Herstellung von sonstigen Porzellan- und keramischen Erzeugnissen	70	375 147	368 690	6 457	55 390	– 10 450
23.41.0	Herstellung von keramischen Haushaltswaren und Ziergegenständen
23.42.0	Herstellung von Sanitärkeramik	17	17 712	17 581	131	3 184	1 601
23.43.0	Herstellung von Isolatoren und Isolierteilen aus Keramik
23.44.0	Herstellung von keramischen Erzeugnissen für sonstige technische Zwecke

2. Umsatzsteuerpflichtige, steuerbarer Umsatz, Umsatzsteuer vor Abzug der Vorsteuer und Umsatzsteuer-Vorauszahlung 2015 nach wirtschaftlicher Gliederung

Branchen- schlüssel	Wirtschaftliche Gliederung	Steuer- pflichtige	Steuerbarer Umsatz	davon		Umsatz- steuer vor Abzug der Vorsteuer	Umsatz- steuer- Voraus- zahlung
				Lieferungen und Leistungen	inner- gemein- schaftliche Erwerbe		
23.49.0	Herstellung von sonstigen keramischen Erzeug- nissen
23.5	Herstellung von Zement, Kalk und gebranntem Gips
23.51.0	Herstellung von Zement
23.52.0	Herstellung von Kalk und gebranntem Gips	3	2 517	2 378	139	485	182
23.6	Herstellung von Erzeugnissen aus Beton, Zement und Gips	197	1 348 288	1 303 735	44 553	230 850	62 023
23.61.0	Herstellung von Erzeugnissen aus Beton, Zement und Kalksandstein für den Bau	128	823 393	790 647	32 746	127 553	35 811
23.62.0	Herstellung von Gipserzeugnissen für den Bau
23.63.0	Herstellung von Frischbeton (Transportbeton)	28	324 418	320 853	3 565	61 324	10 702
23.64.0	Herstellung von Mörtel und anderem Beton (Trockenbeton)	12	4 671	4 671	—	613	6
23.65.0	Herstellung von Faserzementwaren
23.69.0	Herstellung von sonstigen Erzeugnissen aus Beton, Zement und Gips a.n.g.
23.70.0	Be- und Verarbeitung von Naturwerksteinen und Natursteinen a.n.g.	474	193 619	184 524	9 094	35 743	16 671
23.9	Herstellung von Schleifkörpern und Schleif- mitteln auf Unterlage sowie sonstigen Erzeug- nissen aus nichtmetallischen Mineralien a.n.g.	37	279 256	242 700	36 556	34 869	795
23.91	Herstellung von Schleifkörpern und Schleif- mitteln auf Unterlage	14	212 012	178 535	33 477	23 166	– 2 045
23.99.0	Herstellung von sonstigen Erzeugnissen aus nichtmetallischen Mineralien a.n.g.	23	67 244	64 165	3 079	11 702	2 840
24	Metallerzeugung und -bearbeitung	215	3 105 250	2 923 221	182 029	428 760	– 171 817
24.10.0	Erzeugung von Roheisen, Stahl und Ferro- legierungen	65	88 603	84 567	4 036	15 073	1 857
24.20.0	Herstellung von Stahlrohren, Rohrform-, Rohr- verschluss- und Rohrverbindungsstücken aus Stahl	29	78 595	71 183	7 412	10 559	1 846
24.3	Sonstige erste Bearbeitung von Eisen und Stahl	14	5 085	5 021	64	896	437
24.31.0	Herstellung von Blankstahl	5	1 136	1 130	6	210	102
24.32.0	Herstellung von Kaltband mit einer Breite von weniger als 600 mm
24.33.0	Herstellung von Kaltprofilen
24.34.0	Herstellung von kaltgezogenem Draht	5	3 294	3 236	58	571	263
24.4	Erzeugung und erste Bearbeitung von NE-Metallen	58	1 711 683	1 651 801	59 882	223 368	– 209 945
24.41.0	Erzeugung und erste Bearbeitung von Edel- metallen
24.42.0	Erzeugung und erste Bearbeitung von Aluminium	7	14 570	9 869	4 701	2 742	1 198
24.43.0	Erzeugung und erste Bearbeitung von Blei, Zink und Zinn
24.44.0	Erzeugung und erste Bearbeitung von Kupfer
24.45.0	Erzeugung und erste Bearbeitung von sonstigen NE-Metallen
24.46.0	Aufbereitung von Kernbrennstoffen	—	—	—	—	—	—

2. Umsatzsteuerpflichtige, steuerbarer Umsatz, Umsatzsteuer vor Abzug der Vorsteuer und Umsatzsteuer-Vorauszahlung 2015 nach wirtschaftlicher Gliederung

Branchen- schlüssel	Wirtschaftliche Gliederung	Steuer- pflichtige	Steuerbarer Umsatz	davon		Umsatz- steuer vor Abzug der Vorsteuer	Umsatz- steuer- Voraus- zahlung
				Lieferungen und Leistungen	inner- gemein- schaftliche Erwerbe		
1000 Euro							
24.5	Gießereien	49	1 221 284	1 110 650	110 635	178 865	33 989
24.51.0	Eisengießereien	16	1 102 529	1 024 502	78 027	157 067	23 528
24.52.0	Stahlgießereien
24.53.0	Leichtmetallgießereien	25	57 260	46 954	10 306	10 673	5 321
24.54.0	Buntmetallgießereien
25	Herstellung von Metallerzeugnissen	2 889	9 794 357	8 844 876	949 481	1 369 248	289 137
25.1	Stahl- und Leichtmetallbau	557	1 268 649	1 143 194	125 456	192 684	45 784
25.11.0	Herstellung von Metallkonstruktionen	347	865 443	798 393	67 050	123 094	20 349
25.12.0	Herstellung von Ausbauelementen aus Metall	210	403 207	344 801	58 406	69 590	25 435
25.2	Herstellung von Metalltanks und -behältern; Herstellung von Heizkörpern und -kesseln für Zentralheizungen
25.21.0	Herstellung von Heizkörpern und -kesseln für Zentralheizungen
25.29.0	Herstellung von Sammelbehältern, Tanks u.ä. Behältern aus Metall	19	99 508	79 076	20 432	17 020	6 854
25.30.0	Herstellung von Dampfkesseln (ohne Zentral- heizungskessel)	7	6 802	6 670	132	1 315	512
25.40.0	Herstellung von Waffen und Munition
25.5	Herstellung von Schmiede-, Press-, Zieh- und Stanzteilen, gewalzten Ringen und pulver- metallurgischen Erzeugnissen	110	1 485 942	1 367 798	118 144	193 688	17 103
25.6	Oberflächenveredlung und Wärmebehandlung; Mechanik a.n.g.	1 574	1 476 626	1 446 682	29 944	241 760	87 681
25.61.0	Oberflächenveredlung und Wärmebehandlung	199	546 707	532 267	14 441	79 336	19 253
25.62.0	Mechanik a.n.g.	1 375	929 918	914 415	15 503	162 424	68 428
25.7	Herstellung von Schneidwaren, Werkzeugen, Schlössern und Beschlägen aus unedlen Metallen
25.71.0	Herstellung von Schneidwaren und Bestecken aus unedlen Metallen	14	5 129	5 075	54	853	457
25.72.0	Herstellung von Schlössern und Beschlägen aus unedlen Metallen
25.73	Herstellung von Werkzeugen	227	874 101	748 494	125 607	130 472	42 649
25.73.1	Herstellung von Handwerkzeugen	115	295 400	254 773	40 626	36 089	8 652
25.73.2	Herstellung von Sägen und von Maschinenwerk- zeugen für die Holzbearbeitung
25.73.3	Herstellung von auswechselbaren Werkzeugen für die Metallbearbeitung a.n.g.
25.73.4	Herstellung von Geräten für die Landwirtschaft
25.73.5	Herstellung von sonstigen Werkzeugen	55	442 402	362 578	79 825	75 724	29 307
25.9	Herstellung von sonstigen Metallwaren	300	2 453 768	2 211 361	242 407	307 759	27 923
25.91.0	Herstellung von Fässern, Trommeln, Dosen, Eimern u.ä. Behältern aus Metall	7	29 023	25 281	3 743	3 274	– 371
25.92.0	Herstellung von Verpackungen und Ver- schlüssen aus Eisen, Stahl und NE-Metall	19	145 612	126 077	19 536	13 171	– 3 046
25.93.0	Herstellung von Drahtwaren, Ketten und Federn	29	214 403	186 381	28 022	29 706	6 761
25.94.0	Herstellung von Schrauben und Nieten	21	854 406	807 551	46 855	91 307	– 6 419

2. Umsatzsteuerpflichtige, steuerbarer Umsatz, Umsatzsteuer vor Abzug der Vorsteuer und Umsatzsteuer-Vorauszahlung 2015 nach wirtschaftlicher Gliederung

Branchen- schlüssel	Wirtschaftliche Gliederung	Steuer- pflichtige	Steuerbarer Umsatz	davon		Umsatz- steuer vor Abzug der Vorsteuer	Umsatz- steuer- Voraus- zahlung
				Lieferungen und Leistungen	inner- gemein- schaftliche Erwerbe		
25.99.0	Herstellung von sonstigen Metallwaren a.n.g.	224	1 210 323	1 066 071	144 251	170 300	30 997
26	Herstellung von Datenverarbeitungsgeräten, elektronischen und optischen Erzeug- nissen	1 265	9 654 736	8 843 885	810 851	1 218 139	– 20 098
26.1	Herstellung von elektronischen Bauelementen und Leiterplatten	218	1 349 004	1 077 815	271 189	191 469	41 979
26.11	Herstellung von elektronischen Bauelementen	199	1 296 271	1 026 913	269 358	183 704	39 919
26.11.1	Herstellung von Solarzellen und Solarmodulen	33	76 436	53 326	23 109	12 745	3 199
26.11.9	Herstellung von sonstigen elektronischen Bau- elementen	166	1 219 835	973 586	246 249	170 959	36 721
26.12.0	Herstellung von bestückten Leiterplatten	19	52 733	50 902	1 831	7 765	2 059
26.20.0	Herstellung von Datenverarbeitungsgeräten und peripheren Geräten	246	1 952 645	1 922 957	29 689	369 303	41 076
26.30.0	Herstellung von Geräten und Einrichtungen der Telekommunikationstechnik	190	1 050 124	999 398	50 726	105 588	– 61 708
26.40.0	Herstellung von Geräten der Unterhaltungs- technik	72	380 254	329 628	50 626	27 711	– 17 998
26.5	Herstellung von Mess-, Kontroll-, Navigations- u.ä. Instrumenten und Vorrichtungen; Her- stellung von Uhren	343	3 632 724	3 323 345	309 379	416 370	26 233
26.51	Herstellung von Mess-, Kontroll-, Navigations- u.ä. Instrumenten und Vorrichtungen	329	3 617 572	3 310 065	307 506	413 702	24 827
26.51.1	Herstellung von elektrischen Mess-, Kontroll-, Navigations- u.ä. Instrumenten und Vor- richtungen	301	3 210 742	2 925 615	285 127	371 644	27 893
26.51.2	Herstellung von nicht elektrischen Mess-, Kon- troll-, Navigations- u.ä. Instrumenten und Vor- richtungen	21	202 634	192 800	9 835	23 623	2 324
26.51.3	Herstellung von Prüfmaschinen	7	204 195	191 650	12 545	18 436	– 5 391
26.52.0	Herstellung von Uhren	14	15 153	13 280	1 873	2 668	1 406
26.60.0	Herstellung von Bestrahlungs- und Elektro- therapiegeräten und elektromedizinischen Geräten	72	116 226	107 584	8 642	14 408	1 514
26.70.0	Herstellung von optischen und fotografischen Instrumenten und Geräten	112	1 162 898	1 072 544	90 354	92 117	– 51 190
26.80.0	Herstellung von magnetischen und optischen Datenträgern	12	10 860	10 616	245	1 173	– 4
27	Herstellung von elektrischen Ausrüstungen	552	8 116 882	7 094 205	1 022 677	1 055 808	115 094
27.1	Herstellung von Elektromotoren, Generatoren, Transformatoren, Elektrizitätsverteilungs- und schalteinrichtungen	162	3 014 903	2 733 876	281 027	424 971	71 540
27.11.0	Herstellung von Elektromotoren, Generatoren, und Transformatoren	95	522 697	486 018	36 680	63 953	794
27.12.0	Herstellung von Elektrizitätsverteilungs- und -schalteinrichtungen	67	2 492 205	2 247 858	244 347	361 018	70 746
27.20.0	Herstellung von Batterien und Akkumulatoren	8	832 335	662 184	170 150	134 432	27 028
27.3	Herstellung von Kabeln und elektrischem Installationsmaterial	95	2 485 154	2 184 910	300 245	284 607	– 665
27.31.0	Herstellung von Glasfaserkabeln
27.32.0	Herstellung von sonstigen elektronischen und elektrischen Drähten und Kabeln

2. Umsatzsteuerpflichtige, steuerbarer Umsatz, Umsatzsteuer vor Abzug der Vorsteuer und Umsatzsteuer-Vorauszahlung 2015 nach wirtschaftlicher Gliederung

Branchen- schlüssel	Wirtschaftliche Gliederung	Steuer- pflichtige	Steuerbarer Umsatz	davon		Umsatz- steuer vor Abzug der Vorsteuer	Umsatz- steuer- Voraus- zahlung
				Lieferungen und Leistungen	inner- gemein- schaftliche Erwerbe		
27.33.0	Herstellung von elektrischem Installations- material	61	1 396 672	1 270 079	126 593	160 132	6 806
27.40.0	Herstellung von elektrischen Lampen und Leuchten	76	108 683	103 939	4 744	15 137	2 784
27.5	Herstellung von Haushaltsgeräten	44	744 011	600 926	143 085	87 429	13 082
27.51.0	Herstellung von elektrischen Haushaltsgeräten
27.52.0	Herstellung von nichtelektrischen Haushalts- geräten
27.90.0	Herstellung von sonstigen elektrischen Aus- rüstungen und Geräten a.n.g.	167	931 795	808 370	123 425	109 231	1 326
28	Maschinenbau	1 541	12 005 859	10 753 020	1 252 840	1 321 381	– 41 528
28.1	Herstellung von nicht wirtschaftszweigspezi- fischen Maschinen	235	1 826 327	1 669 837	156 490	223 489	32 602
28.11.0	Herstellung von Verbrennungsmotoren und Turbinen (ohne Motoren für Luft- und Straßen- fahrzeuge)	22	147 951	136 120	11 831	19 820	2 346
28.12.0	Herstellung von hydraulischen und pneuma- tischen Komponenten und Systemen	36	313 598	267 136	46 462	33 153	– 401
28.13.0	Herstellung von Pumpen und Kompressoren a.n.g.	59	184 951	177 321	7 630	22 672	3 536
28.14.0	Herstellung von Armaturen a.n.g.	46	602 358	565 114	37 244	70 994	14 409
28.15.0	Herstellung von Lagern, Getrieben, Zahnrädern und Antriebselementen	72	577 470	524 147	53 323	76 850	12 712
28.2	Herstellung von sonstigen nicht wirtschafts- zweigspezifischen Maschinen	645	6 041 865	5 241 851	800 014	681 597	2 798
28.21	Herstellung von Öfen und Brennern	67	140 556	123 771	16 784	19 416	2 594
28.21.1	Herstellung von Solarwärmekollektoren	9	1 204	1 204	—	229	– 134
28.21.9	Herstellung von sonstigen Öfen und Brennern	58	139 352	122 568	16 784	19 187	2 728
28.22.0	Herstellung von Hebezeugen und Fördermitteln	80	3 979 650	3 353 985	625 665	435 246	– 3 583
28.23.0	Herstellung von Büromaschinen (ohne Daten- verarbeitungsgeräte und periphere Geräte)	34	144 628	127 073	17 555	24 169	8 871
28.24.0	Herstellung von handgeführten Werkzeugen mit Motorantrieb	136	289 587	253 861	35 726	39 122	10 073
28.25.0	Herstellung von kälte- und lufttechnischen Er- zeugnissen, nicht für den Haushalt	125	529 951	478 704	51 246	67 583	5 643
28.29.0	Herstellung von sonstigen nicht wirtschafts- zweigspezifischen Maschinen a.n.g.	203	957 493	904 456	53 037	96 062	– 20 801
28.30.0	Herstellung von land- und forstwirtschaftlichen Maschinen	32	210 701	149 705	60 996	35 057	12 302
28.4	Herstellung von Werkzeugmaschinen	141	876 448	825 004	51 444	96 443	– 969
28.41.0	Herstellung von Werkzeugmaschinen für die Metallbearbeitung	80	692 928	650 940	41 988	76 478	936
28.49.0	Herstellung von sonstigen Werkzeugmaschinen	61	183 521	174 064	9 456	19 965	– 1 904
28.9	Herstellung von Maschinen für sonstige be- stimmte Wirtschaftszweige	488	3 050 517	2 866 622	183 896	284 794	– 88 260
28.91.0	Herstellung von Maschinen für die Metallerzeu- gung, von Walzwerkseinrichtungen und Gieß- maschinen	12	59 622	52 240	7 382	8 034	2 585
28.92	Herstellung von Bergwerks-, Bau- und Bau- stoffmaschinen	33	176 088	163 945	12 144	12 119	– 14 309

2. Umsatzsteuerpflichtige, steuerbarer Umsatz, Umsatzsteuer vor Abzug der Vorsteuer und Umsatzsteuer-Vorauszahlung 2015 nach wirtschaftlicher Gliederung

Branchen- schlüssel	Wirtschaftliche Gliederung	Steuer- pflichtige	Steuerbarer Umsatz	davon		Umsatz- steuer vor Abzug der Vorsteuer	Umsatz- steuer- Voraus- zahlung
				Lieferungen und Leistungen	inner- gemein- schaftliche Erwerbe		
28.92.1	Herstellung von Bergwerksmaschinen
28.92.2	Herstellung von Bau- und Baustoffmaschinen
28.93.0	Herstellung von Maschinen für die Nahrungs- und Genussmittelerzeugung und die Tabak- verarbeitung	63	383 344	365 935	17 408	33 646	– 7 380
28.94.0	Herstellung von Maschinen für die Textil- und Bekleidungsherstellung und die Lederverarbei- tung	41	453 424	426 289	27 135	18 490	– 37 658
28.95.0	Herstellung von Maschinen für die Papiererzeu- gung und -verarbeitung	10	93 157	89 603	3 555	9 765	503
28.96.0	Herstellung von Maschinen für die Verarbeitung von Kunststoffen und Kautschuk	25	51 930	50 088	1 842	6 502	593
28.99.0	Herstellung von Maschinen für sonstige be- stimmte Wirtschaftszweige a.n.g.	304	1 832 952	1 718 522	114 430	196 238	– 32 596
29	Herstellung von Kraftwagen und Kraft- wagenteilen	267	23 348 897	18 667 918	4 680 979	3 768 123	248 016
29.1	Herstellung von Kraftwagen und Kraftwagen- motoren
29.10.1	Herstellung von Personenkraftwagen und Personenkraftwagenmotoren
29.10.2	Herstellung von Nutzkraftwagen und Nutzkraft- wagenmotoren	18	10 553	10 403	150	1 737	172
29.20.0	Herstellung von Karosserien, Aufbauten und Anhängern
29.3	Herstellung v. Teilen u. Zubehör für Kraftwagen
29.31.0	Herstellung elektrischer und elektronischer Aus- rüstungsgegenstände für Kraftwagen
29.32.0	Herstellung von sonstigen Teilen und sonstigem Zubehör für Kraftwagen	122	5 650 489	4 522 209	1 128 280	852 206	110 519
30	Sonstiger Fahrzeugbau	103	922 263	872 029	50 234	103 350	– 25 265
30.1	Schiff- und Bootsbau
30.11.0	Schiffbau (ohne Boots- und Yachtbau)
30.12.0	Boots- und Yachtbau	11	5 829	4 926	903	1 076	461
30.2	Schienenfahrzeugbau
30.20.1	Herstellung von Lokomotiven und anderen Schienenfahrzeugen
30.20.2	Herstellung von Eisenbahninfrastruktur
30.30.0	Luft- und Raumfahrzeugbau	24	466 605	433 076	33 529	25 271	– 18 414
30.40.0	Herstellung von militärischen Kampffahrzeugen
30.9	Herstellung von Fahrzeugen a.n.g.
30.91.0	Herstellung von Krafträdern
30.92.0	Herstellung von Fahrrädern sowie von Be- hindertenfahrzeugen	38	132 154	117 122	15 032	17 442	– 287
30.99.0	Herstellung von sonstigen Fahrzeugen a.n.g.	9	10 468	10 332	136	1 500	575
31	Herstellung von Möbeln	652	946 671	858 183	88 489	150 759	37 045
31.01.0	Herstellung von Büro- und Ladenmöbeln	89	453 227	421 744	31 484	73 039	16 475
31.02.0	Herstellung von Küchenmöbeln	78	47 448	47 247	201	8 782	2 849
31.03.0	Herstellung von Matratzen	10	14 219	13 276	943	2 392	658

2. Umsatzsteuerpflichtige, steuerbarer Umsatz, Umsatzsteuer vor Abzug der Vorsteuer und Umsatzsteuer-Vorauszahlung 2015 nach wirtschaftlicher Gliederung

Branchen- schlüssel	Wirtschaftliche Gliederung	Steuer- pflichtige	Steuerbarer Umsatz	davon		Umsatz- steuer vor Abzug der Vorsteuer	Umsatz- steuer- Voraus- zahlung
				Lieferungen und Leistungen	inner- gemein- schaftliche Erwerbe		
31.09	Herstellung von sonstigen Möbeln	475	431 777	375 916	55 861	66 546	17 062
31.09.1	Herstellung von Polstermöbeln	53	50 895	46 130	4 765	8 667	2 925
31.09.9	Herstellung von sonstigen Möbeln a.n.g.	422	380 883	329 786	51 097	57 879	14 137
32	Herstellung von sonstigen Waren	1 494	3 729 047	3 317 708	411 340	487 461	83 080
32.1	Herstellung von Münzen, Schmuck und ähn- lichen Erzeugnissen	249	63 973	61 784	2 189	11 213	4 542
32.11.0	Herstellung von Münzen	7	1 739	1 731	9	216	115
32.12.0	Herstellung von Schmuck, Gold- und Silber- schmiedewaren (ohne Fantasieschmuck)	204	56 648	54 659	1 990	9 997	4 024
32.13.0	Herstellung von Fantasieschmuck	38	5 585	5 395	190	1 000	403
32.20.0	Herstellung von Musikinstrumenten	84	50 384	48 937	1 447	4 992	770
32.30.0	Herstellung von Sportgeräten	37	71 744	68 191	3 553	12 002	3 085
32.40.0	Herstellung von Spielwaren	71	89 692	78 986	10 705	14 987	3 265
32.5	Herstellung von medizinischen und zahnmedi- zinischen Apparaten und Materialien	851	3 165 641	2 794 419	371 222	407 702	65 715
32.50.1	Herstellung von medizintechnischen Apparaten und Materialien a.n.g.	195	2 622 842	2 270 088	352 755	346 321	51 746
32.50.2	Herstellung von orthopädischen Erzeugnissen	169	158 686	156 342	2 344	17 965	3 568
32.50.3	Zahntechnische Laboratorien	487	384 113	367 990	16 124	43 415	10 401
32.9	Herstellung von Erzeugnissen a.n.g.	202	287 614	265 390	22 224	36 566	5 702
32.91.0	Herstellung von Besen und Bürsten	8	43 826	36 790	7 036	6 625	1 673
32.99.0	Herstellung von sonstigen Erzeugnissen a.n.g.	194	243 788	228 599	15 188	29 941	4 030
33	Reparatur und Installation von Maschinen und Ausrüstungen	813	739 629	705 034	34 595	122 095	41 479
33.1	Reparatur von Metallerzeugnissen, Maschinen und Ausrüstungen	503	386 158	358 587	27 571	63 049	18 373
33.11.0	Reparatur von Metallerzeugnissen	42	37 611	36 790	821	7 148	2 419
33.12.0	Reparatur von Maschinen	267	167 593	161 101	6 492	30 321	11 962
33.13.0	Reparatur von elektronischen und optischen Geräten	28	13 834	12 512	1 322	2 283	1 032
33.14.0	Reparatur von elektrischen Ausrüstungen	25	12 221	11 792	429	2 247	1 044
33.15.0	Reparatur und Instandhaltung von Schiffen, Booten und Yachten	9	2 352	2 320	33	266	– 9
33.16.0	Reparatur und Instandhaltung von Luft- und Raumfahrzeugen	14	124 613	106 863	17 750	15 513	929
33.17.0	Reparatur und Instandhaltung von Fahrzeugen a.n.g.	97	17 232	16 749	483	3 298	142
33.19.0	Reparatur von sonstigen Ausrüstungen	21	10 703	10 461	241	1 972	853
33.20.0	Installation von Maschinen und Ausrüstungen a.n.g.	310	353 472	346 448	7 024	59 046	23 107
D	Energieversorgung	3 547	23 612 681	23 578 183	34 499	7 142 160	1 324 029
35	Energieversorgung	3 547	23 612 681	23 578 183	34 499	7 142 160	1 324 029
35.1	Elektrizitätsversorgung	3 332	13 801 597	13 769 282	32 315	3 002 494	1 040 266
35.11	Elektrizitätserzeugung
35.11.1	Elektrizitätserzeugung ohne Verteilung	227	23 928	23 061	867	4 487	– 6 709
35.11.2	Elektrizitätserzeugung mit Fremdbezug zur Verteilung

2. Umsatzsteuerpflichtige, steuerbarer Umsatz, Umsatzsteuer vor Abzug der Vorsteuer und Umsatzsteuer-Vorauszahlung 2015 nach wirtschaftlicher Gliederung

Branchen- schlüssel	Wirtschaftliche Gliederung	Steuer- pflichtige	Steuerbarer Umsatz	davon		Umsatz- steuer vor Abzug der Vorsteuer	Umsatz- steuer- Voraus- zahlung
				Lieferungen und Leistungen	inner- gemein- schaftliche Erwerbe		
35.11.3	Elektrizitätserzeugung ohne Fremdbezug zur Verteilung
35.12.0	Elektrizitätsübertragung
35.13.0	Elektrizitätsverteilung	81	6 929 284	6 925 679	3 605	1 407 773	437 487
35.14.0	Elektrizitätshandel	50	3 269 633	3 269 303	331	863 311	348 336
35.2	Gasversorgung	156	9 674 978	9 672 847	2 131	4 113 527	282 007
35.21	Gaserzeugung	136	401 622	401 440	182	97 453	32 838
35.21.1	Gaserzeugung ohne Verteilung
35.21.2	Gaserzeugung mit Fremdbezug zur Verteilung	65	360 636	360 609	27	92 924	39 978
35.21.3	Gaserzeugung ohne Fremdbezug zur Verteilung
35.22.0	Gasverteilung durch Rohrleitungen
35.23.0	Gashandel durch Rohrleitungen
35.30.0	Wärme- und Kälteversorgung	59	136 106	136 054	53	26 139	1 756
E	Wasserversorgung; Abwasser- und Abfall- entsorgung und Beseitigung von Umwelt- verschmutzungen	955	3 202 984	3 167 687	35 298	501 902	80 381
36	Wasserversorgung	363	692 491	691 484	1 007	73 891	– 10 100
36.00.1	Wassergewinnung mit Fremdbezug zur Ver- teilung	19	70 391	70 182	209	10 136	1 576
36.00.2	Wassergewinnung ohne Fremdbezug zur Ver- teilung	320	587 174	586 681	493	60 415	– 8 126
36.00.3	Wasserverteilung ohne Gewinnung	24	34 926	34 621	305	3 340	– 3 550
37	Abwasserentsorgung	106	127 452	126 867	585	22 308	9 136
37.00.1	Betrieb der Sammelkanalisation	84	98 132	97 569	563	18 062	8 867
37.00.2	Betrieb von Kläranlagen	22	29 320	29 298	22	4 247	269
38	Sammlung, Behandlung und Beseitigung von Abfällen; Rückgewinnung	440	2 276 346	2 242 982	33 364	392 459	77 506
38.1	Sammlung von Abfällen	143	591 592	591 023	570	102 778	21 877
38.11.0	Sammlung nicht gefährlicher Abfälle	143	591 592	591 023	570	102 778	21 877
38.12.0	Sammlung gefährlicher Abfälle	—	—	—	—	—	—
38.2	Abfallbehandlung und -beseitigung	145	896 349	893 117	3 232	161 143	46 609
38.21.0	Behandlung und Beseitigung nicht gefährlicher Abfälle	135	775 473	772 843	2 630	138 571	43 499
38.22.0	Behandlung u. Beseitigung gefährlicher Abfälle	10	120 876	120 274	602	22 572	3 110
38.3	Rückgewinnung	152	788 405	758 843	29 562	128 539	9 021
38.31.0	Zerlegen von Schiffs- und Fahrzeugwracks und anderen Altwaren	39	22 676	22 582	94	2 535	460
38.32.0	Rückgewinnung sortierter Werkstoffe	113	765 729	736 261	29 468	126 004	8 561
39	Beseitigung von Umweltverschmutzungen und sonstige Entsorgung	46	106 696	106 354	342	13 244	3 839
F	Baugewerbe	24 453	18 101 786	17 928 307	173 479	3 218 770	1 166 205
41	Hochbau	2 031	4 284 447	4 248 929	35 518	764 684	286 473
41.1	Erschließung von Grundstücken; Bauträger	329	1 174 344	1 152 199	22 144	149 731	54 575
41.10.1	Erschließung von unbebauten Grundstücken	49	119 243	119 154	89	26 025	13 970
41.10.2	Bauträger für Nichtwohngebäude	66	403 767	383 194	20 573	51 862	13 607
41.10.3	Bauträger für Wohngebäude	214	651 333	649 851	1 482	71 844	26 998

2. Umsatzsteuerpflichtige, steuerbarer Umsatz, Umsatzsteuer vor Abzug der Vorsteuer und Umsatzsteuer-Vorauszahlung 2015 nach wirtschaftlicher Gliederung

Branchen- schlüssel	Wirtschaftliche Gliederung	Steuer- pflichtige	Steuerbarer Umsatz	davon		Umsatz- steuer vor Abzug der Vorsteuer	Umsatz- steuer- Voraus- zahlung
				Lieferungen und Leistungen	inner- gemein- schaftliche Erwerbe		
41.2	Bau von Gebäuden	1 702	3 110 103	3 096 730	13 373	614 954	231 898
41.20.1	Bau von Gebäuden (ohne Fertigteilbau)	1 575	3 000 443	2 990 678	9 766	593 054	223 960
41.20.2	Errichtung von Fertigteilbauten	127	109 660	106 053	3 608	21 900	7 938
42	Tiefbau	630	2 014 951	1 996 042	18 909	354 820	89 628
42.1	Bau von Straßen und Bahnverkehrsstrecken	309	1 434 630	1 423 445	11 185	259 659	62 314
42.11.0	Bau von Straßen	242	844 001	841 876	2 125	157 333	40 825
42.12.0	Bau von Bahnverkehrsstrecken	46	288 895	280 638	8 257	35 419	– 3 339
42.13.0	Brücken- und Tunnelbau	21	301 734	300 931	803	66 907	24 828
42.2	Leitungstiefbau und Kläranlagenbau	173	430 583	424 078	6 505	71 712	22 041
42.21.0	Rohrleitungstiefbau, Brunnenbau und Klär- anlagenbau	131	405 077	398 621	6 457	67 753	20 986
42.22.0	Kabelnetzleitungstiefbau	42	25 506	25 457	49	3 959	1 054
42.9	Sonstiger Tiefbau	148	149 738	148 519	1 219	23 449	5 272
42.91.0	Wasserbau	26	13 604	12 638	966	2 667	587
42.99.0	Sonstiger Tiefbau a.n.g.	122	136 134	135 881	253	20 782	4 685
43	Vorbereitende Baustellenarbeiten, Bau- installation und sonstiges Ausbau- gewerbe	21 792	11 802 387	11 683 336	119 051	2 099 265	790 104
43.1	Abbrucharbeiten und vorbereitende Baustellen- arbeiten	623	425 079	420 110	4 969	63 795	14 382
43.11.0	Abbrucharbeiten	304	197 871	196 666	1 206	29 684	6 983
43.12.0	Vorbereitende Baustellenarbeiten	308	220 799	217 078	3 721	33 108	7 261
43.13.0	Test- und Suchbohrung	11	6 409	6 367	42	1 003	138
43.2	Bauinstallation	8 571	6 033 372	5 973 992	59 379	1 073 488	390 407
43.21.0	Elektroinstallation	2 442	2 730 290	2 708 687	21 603	499 282	189 312
43.22.0	Gas-, Wasser-, Heizungs- sowie Lüftungs- und Klimainstallation	3 000	2 348 836	2 336 601	12 235	424 774	157 709
43.29	Sonstige Bauinstallation	3 129	954 245	928 704	25 542	149 431	43 387
43.29.1	Dämmung gegen Kälte, Wärme, Schall und Erschütterung	2 431	625 183	619 989	5 194	94 577	26 144
43.29.9	Sonstige Bauinstallation a.n.g.	698	329 062	308 715	20 347	54 855	17 242
43.3	Sonstiger Ausbau	8 261	3 009 281	2 978 175	31 106	550 693	230 149
43.31.0	Anbringen von Stuckaturen, Gipserei und Ver- putzerei	458	392 871	389 901	2 970	70 794	26 814
43.32.0	Bautischlerei und -schlosserei	1 923	705 246	693 196	12 051	125 899	48 909
43.33.0	Fußboden-, Fliesen- und Plattenlegerei, Tapeziererei	2 922	730 487	719 524	10 963	126 963	49 133
43.34	Malerei und Glaserei	2 274	860 040	858 874	1 166	159 302	78 819
43.34.1	Maler- und Lackierergewerbe	2 150	800 378	799 530	848	148 971	75 031
43.34.2	Glasergewerbe	124	59 662	59 344	319	10 331	3 789
43.39.0	Sonstiger Ausbau a.n.g.	684	320 637	316 681	3 956	67 733	26 474
43.9	Sonstige spezialisierte Bautätigkeiten	4 337	2 334 656	2 311 058	23 597	411 290	155 166
43.91	Dachdeckerei und Zimmerei	1 745	993 183	990 318	2 864	180 972	78 391
43.91.1	Dachdeckerei und Bauspenglerei	971	644 507	643 318	1 189	116 483	51 603
43.91.2	Zimmerei und Ingenieurholzbau	774	348 676	347 001	1 676	64 489	26 788

2. Umsatzsteuerpflichtige, steuerbarer Umsatz, Umsatzsteuer vor Abzug der Vorsteuer und Umsatzsteuer-Vorauszahlung 2015 nach wirtschaftlicher Gliederung

Branchen- schlüssel	Wirtschaftliche Gliederung	Steuer- pflichtige	Steuerbarer Umsatz	davon		Umsatz- steuer vor Abzug der Vorsteuer	Umsatz- steuer- Voraus- zahlung
				Lieferungen und Leistungen	inner- gemein- schaftliche Erwerbe		
43.99	Sonstige spezialisierte Bautätigkeiten a.n.g.	2 592	1 341 473	1 320 740	20 733	230 317	76 775
43.99.1	Gerüstbau	317	154 004	153 619	385	29 175	15 487
43.99.2	Schornstein-, Feuerungs- und Industrieofenbau	73	65 519	54 166	11 353	11 380	4 994
43.99.9	Baugewerbe a.n.g.	2 202	1 121 950	1 112 956	8 994	189 763	56 293
G	Handel; Instandhaltung und Reparatur von Kraftfahrzeugen	45 660	170 187 422	143 782 336	26 405 086	27 362 686	4 324 910
45	Handel mit Kraftfahrzeugen; Instandhaltung und Reparatur von Kraftfahrzeugen	7 887	38 121 461	28 972 013	9 149 448	7 002 623	1 965 303
45.1	Handel mit Kraftwagen	3 035	27 705 230	20 210 988	7 494 242	5 155 258	1 545 351
45.11.0	Handel mit Kraftwagen mit einem Gesamtgewicht von 3,5 t oder weniger	2 912	27 456 125	19 991 799	7 464 326	5 117 871	1 543 242
45.19.0	Handel mit Kraftwagen mit einem Gesamtgewicht von mehr als 3,5 t	123	249 105	219 189	29 916	37 387	2 109
45.2	Instandhaltung und Reparatur von Kraftwagen	2 876	1 593 856	1 533 519	60 337	297 194	105 838
45.20.1	Lackieren von Kraftwagen	348	161 052	158 106	2 946	30 548	14 522
45.20.2	Autowaschanlagen	232	69 888	69 785	102	12 796	5 621
45.20.3	Instandhaltung und Reparatur von Kraftwagen mit einem Gesamtgewicht von 3,5 t oder weniger (ohne Lackierung und Autowäsche)	2 185	1 196 091	1 167 526	28 565	223 844	73 859
45.20.4	Instandhaltung und Reparatur von Kraftwagen mit einem Gesamtgewicht von mehr als 3,5 t (ohne Lackierung und Autowäsche)	111	166 825	138 101	28 724	30 006	11 835
45.3	Handel mit Kraftwagenteilen und -zubehör	1 635	8 067 659	6 749 069	1 318 590	1 413 256	255 978
45.31.0	Großhandel mit Kraftwagenteilen und -zubehör	367	7 139 843	5 891 943	1 247 900	1 263 497	237 444
45.32.0	Einzelhandel mit Kraftwagenteilen und -zubehör	1 268	927 816	857 127	70 689	149 759	18 534
45.40.0	Handel mit Krafträdern, Kraftradteilen und -zubehör; Instandhaltung und Reparatur von Krafträdern	341	754 716	478 437	276 279	136 914	58 137
46	Großhandel (ohne Handel mit Kraftfahrzeugen)	12 726	110 395 348	94 396 758	15 998 590	16 931 740	1 596 781
46.1	Handelsvermittlung	4 889	1 397 484	1 296 032	101 452	228 547	70 922
46.11.0	Handelsvermittlung von landwirtschaftlichen Grundstoffen, lebenden Tieren, textilen Rohstoffen und Halbwaren	132	38 532	35 465	3 066	5 330	1 453
46.12.0	Handelsvermittlung von Brennstoffen, Erzen, Metallen und technischen Chemikalien	128	49 687	45 680	4 007	7 795	2 043
46.13	Handelsvermittlung von Holz, Baustoffen und Anstrichmitteln	443	126 115	121 545	4 571	22 282	8 187
46.13.1	Handelsvermittlung von Rohholz, Holzhalbwaren und Bauelementen aus Holz	58	19 021	18 353	668	3 445	1 079
46.13.2	Handelsvermittlung von Baustoffen und Anstrichmitteln	385	107 094	103 191	3 903	18 837	7 108
46.14.0	Handelsvermittlung von Maschinen, technischem Bedarf, Wasser- und Luftfahrzeugen	938	382 744	349 221	33 523	63 903	22 086
46.15	Handelsvermittlung von Möbeln, Einrichtungs- und Haushaltsgegenständen, Eisen- und Metallwaren	584	151 097	143 288	7 809	27 068	10 528
46.16	Handelsvermittlung von Textilien, Bekleidung, Schuhen und Lederwaren	440	106 870	97 820	9 050	17 831	5 183

2. Umsatzsteuerpflichtige, steuerbarer Umsatz, Umsatzsteuer vor Abzug der Vorsteuer und Umsatzsteuer-Vorauszahlung 2015 nach wirtschaftlicher Gliederung

Branchen- schlüssel	Wirtschaftliche Gliederung	Steuer- pflichtige	Steuerbarer Umsatz	davon		Umsatz- steuer vor Abzug der Vorsteuer	Umsatz- steuer- Voraus- zahlung
				Lieferungen und Leistungen	inner- gemein- schaftliche Erwerbe		
46.17	Handelsvermittlung von Nahrungsmitteln, Ge- tränken und Tabakwaren	279	72 582	68 600	3 982	9 740	2 017
46.18	Handelsvermittlung von sonstigen Waren	1 445	358 705	329 166	29 539	58 149	14 914
46.18.1	Handelsvermittlung von feinmechanischen, Foto- und optischen Erzeugnissen	33	9 206	8 310	896	1 478	357
46.18.2	Handelsvermittlung von Uhren, Edelmetallwaren und Schmuck	64	18 509	17 287	1 222	2 718	321
46.18.3	Handelsvermittlung von Spielwaren und Musik- instrumenten	17	2 867	2 739	128	468	89
46.18.4	Handelsvermittlung von pharmazeutischen Er- zeugnissen, medizinischen und orthopä- dischen Artikeln und Laborbedarf, Ärztebedarf, Dentalbedarf, zahnärztlichen Instrumenten, Krankenhaus- und Altenpflegebedarf	143	48 713	37 971	10 742	8 034	1 761
46.18.5	Handelsvermittlung von kosmetischen Erzeug- nissen und Körperpflegemitteln	56	6 511	6 023	488	1 070	131
46.18.6	Handelsvermittlung von Karton, Papier und Pappe, Schreibwaren, Bürobedarf, Geschenk- und Werbeartikeln, Verpackungsmitteln und Tapeten	70	19 738	18 408	1 330	3 063	689
46.18.7	Handelsvermittlung von Büchern, Zeitschriften, Zeitungen, Musikalien und sonstigen Druck- erzeugnissen	48	9 683	9 628	56	1 557	732
46.18.9	Handelsvermittlung von sonstigen Waren a.n.g.	1 014	243 477	228 799	14 678	39 761	10 833
46.19.0	Handelsvermittlung von Waren ohne ausge- prägten Schwerpunkt	500	111 152	105 247	5 905	16 449	4 511
46.2	Großhandel mit landwirtschaftlichen Grund- stoffen und lebenden Tieren	354	2 365 171	2 241 949	123 222	276 821	11 243
46.21.0	Großhandel mit Getreide, Rohtabak, Saatgut und Futtermitteln	108	1 782 218	1 717 806	64 412	224 912	10 873
46.22.0	Großhandel mit Blumen und Pflanzen	98	230 367	194 206	36 161	22 059	2 307
46.23.0	Großhandel mit lebenden Tieren	117	301 116	289 417	11 699	22 254	– 3 522
46.24.0	Großhandel mit Häuten, Fellen und Leder	31	51 470	40 520	10 950	7 596	1 585
46.3	Großhandel mit Nahrungs- und Genussmitteln, Getränken und Tabakwaren	1 071	12 655 409	10 776 918	1 878 491	1 287 143	185 063
46.31.0	Großhandel mit Obst, Gemüse und Kartoffeln	116	1 142 176	848 212	293 964	84 675	16 308
46.32.0	Großhandel mit Fleisch und Fleischwaren	122	654 499	584 090	70 409	49 459	3 152
46.33.0	Großhandel mit Milch, Milcherzeugnissen, Eiern, Speiseölen und Nahrungsfetten	47	1 089 355	718 044	371 311	79 135	18 723
46.34.0	Großhandel mit Getränken	329	1 362 541	1 202 908	159 633	248 151	69 946
46.35.0	Großhandel mit Tabakwaren	32	314 321	310 336	3 985	59 161	2 971
46.36.0	Großhandel mit Zucker, Süßwaren und Back- waren	28	63 659	55 331	8 327	6 477	1 396
46.37.0	Großhandel mit Kaffee, Tee, Kakao und Ge- würzen	45	377 471	287 877	89 594	31 217	8 357
46.38	Großhandel mit sonstigen Nahrungs- und Ge- nussmitteln	245	2 938 341	2 328 191	610 150	245 543	30 788
46.38.1	Großhandel mit Fisch und Fischerzeugnissen	29	520 757	384 437	136 320	37 038	6 219
46.38.2	Großhandel mit Mehl und Getreideprodukten	4	1 347	1 346	1	138	7

2. Umsatzsteuerpflichtige, steuerbarer Umsatz, Umsatzsteuer vor Abzug der Vorsteuer und Umsatzsteuer-Vorauszahlung 2015 nach wirtschaftlicher Gliederung

Branchen- schlüssel	Wirtschaftliche Gliederung	Steuer- pflichtige	Steuerbarer Umsatz	davon		Umsatz- steuer vor Abzug der Vorsteuer	Umsatz- steuer- Voraus- zahlung
				Lieferungen und Leistungen	inner- gemein- schaftliche Erwerbe		
46.38.9	Großhandel mit Nahrungs- und Genussmitteln a.n.g.	212	2 416 237	1 942 408	473 829	208 366	24 562
46.39	Großhandel mit Nahrungs- und Genussmitteln, Getränken und Tabakwaren, ohne ausge- prägten Schwerpunkt	107	4 713 045	4 441 928	271 117	483 325	33 422
46.39.1	Großhandel mit tiefgefrorenen Nahrungsmitteln, ohne ausgeprägten Schwerpunkt	11	91 197	78 870	12 327	7 384	1 861
46.39.9	Großhandel mit sonstigen Nahrungs- und Ge- nussmitteln, Getränken u. Tabakwaren, ohne ausgeprägten Schwerpunkt	96	4 621 849	4 363 058	258 791	475 942	31 561
46.4	Großhandel mit Gebrauchs- und Verbrauchs- gütern	2 311	41 852 945	34 415 264	7 437 681	6 179 573	488 871
46.41.0	Großhandel mit Textilien	255	314 009	244 523	69 486	54 494	16 152
46.42	Großhandel mit Bekleidung und Schuhen	241	2 905 438	2 466 162	439 276	525 082	117 337
46.42.1	Großhandel mit Bekleidung	211	2 522 739	2 163 576	359 163	451 107	94 887
46.42.2	Großhandel mit Schuhen	30	382 699	302 586	80 113	73 975	22 450
46.43	Großhandel mit Foto- und optischen Erzeug- nissen, elektrischen Haushaltsgeräten und Geräten der Unterhaltungselektronik	419	15 638 610	12 477 213	3 161 397	1 852 463	– 186 467
46.43.1	Großhandel mit Foto- und optischen Erzeug- nissen	58	373 794	317 919	55 875	58 293	8 397
46.43.2	Großhandel mit elektrischen Haushaltsgeräten	78	1 195 006	874 932	320 074	193 230	51 889
46.43.3	Großhandel mit Geräten der Unterhaltungs- elektronik	283	14 069 810	11 284 362	2 785 448	1 600 940	– 246 753
46.44	Großhandel mit keramischen Erzeugnissen, Glaswaren und Reinigungsmitteln	86	739 351	489 066	250 285	140 057	54 732
46.44.1	Großhandel mit keramischen Erzeugnissen und Glaswaren	24	610 995	369 612	241 383	116 677	49 430
46.44.2	Großhandel mit Wasch-, Putz- und Reinigungs- mitteln	62	128 356	119 453	8 902	23 381	5 301
46.45.0	Großhandel mit kosmetischen Erzeugnissen und Körperpflegemitteln	96	1 126 450	886 712	239 737	163 057	27 482
46.46	Großhandel mit pharmazeutischen, medi- zinischen und orthopädischen Erzeugnissen	454	16 173 973	13 650 234	2 523 740	2 748 180	430 299
46.46.1	Großhandel mit pharmazeutischen Erzeug- nissen	147	11 169 195	9 298 812	1 870 383	2 071 082	368 568
46.46.2	Großhandel mit medizinischen und orthopä- dischen Artikeln, Dental- und Laborbedarf	307	5 004 778	4 351 421	653 357	677 098	61 732
46.47.0	Großhandel mit Möbeln, Teppichen, Lampen und Leuchten	148	315 669	287 475	28 194	55 210	16 004
46.48.0	Großhandel mit Uhren und Schmuck	90	566 470	540 853	25 617	92 648	3 927
46.49	Großhandel mit sonstigen Gebrauchs- und Verbrauchsgütern	522	4 072 974	3 373 025	699 949	548 383	9 406
46.49.1	Großhandel mit Spielwaren und Musikinstru- menten	57	1 623 771	1 318 636	305 136	162 182	– 79 981
46.49.2	Großhandel mit Fahrrädern, Fahrradteilen und -zubehör, Sport- und Campingartikeln (ohne Campingmöbel)	92	1 077 320	815 316	262 004	179 523	48 369
46.49.3	Großhandel mit Lederwaren, Reisegepäck, Ge- schenk- und Werbeartikeln	116	425 033	365 936	59 097	68 038	14 443

2. Umsatzsteuerpflichtige, steuerbarer Umsatz, Umsatzsteuer vor Abzug der Vorsteuer und Umsatzsteuer-Vorauszahlung 2015 nach wirtschaftlicher Gliederung

Branchen- schlüssel	Wirtschaftliche Gliederung	Steuer- pflichtige	Steuerbarer Umsatz	davon		Umsatz- steuer vor Abzug der Vorsteuer	Umsatz- steuer- Voraus- zahlung
				Lieferungen und Leistungen	inner- gemein- schaftliche Erwerbe		
46.49.4	Großhandel mit Karton, Papier, Pappe, Schreibwaren, Bürobedarf, Büchern, Zeitschriften und Zeitungen	185	786 540	726 316	60 224	110 549	19 662
46.49.5	Großhandel mit nicht elektrischen Haushaltsgeräten, Haushaltswaren aus Metall sowie sonstigen Gebrauchs- und Verbrauchsgütern a.n.g.	72	160 310	146 823	13 487	28 090	6 912
46.5	Großhandel mit Geräten der informations- und Kommunikationstechnik	407	8 678 295	6 651 851	2 026 444	1 370 977	281 745
46.51.0	Großhandel mit Datenverarbeitungsgeräten, peripheren Geräten und Software	247	5 811 871	4 314 291	1 497 580	981 154	274 992
46.52.0	Großhandel mit elektronischen Bauteilen und Telekommunikationsgeräten	160	2 866 424	2 337 560	528 864	389 823	6 753
46.6	Großhandel mit sonstigen Maschinen, Ausrüstungen und Zubehör	1 431	9 556 046	7 862 734	1 693 313	1 407 654	253 647
46.61.0	Großhandel mit landwirtschaftlichen Maschinen und Geräten	162	643 460	530 833	112 627	102 735	18 880
46.62.0	Großhandel mit Werkzeugmaschinen	164	1 189 613	900 215	289 398	213 991	75 263
46.63.0	Großhandel mit Bergwerks-, Bau- und Baustoffmaschinen	103	385 325	314 677	70 649	66 472	17 136
46.64.0	Großhandel mit Textil-, Näh- und Strickmaschinen	16	14 643	10 264	4 379	2 328	1 000
46.65.0	Großhandel mit Büromöbeln	30	123 320	101 963	21 358	22 793	7 521
46.66.0	Großhandel mit sonstigen Büromaschinen und -einrichtungen	135	634 274	518 735	115 539	99 798	12 204
46.69.0	Großhandel mit sonstigen Maschinen und Ausrüstungen	821	6 565 411	5 486 047	1 079 364	899 536	121 644
46.7	Sonstiger Großhandel	1 906	30 070 707	27 633 144	2 437 564	5 626 965	274 590
46.71	Großhandel mit festen Brennstoffen und Mineralölerzeugnissen	138	6 999 488	6 811 256	188 232	1 328 574	94 029
46.71.1	Großhandel mit festen Brennstoffen	24	24 360	24 136	224	4 184	598
46.71.2	Großhandel mit Mineralölerzeugnissen	114	6 975 128	6 787 120	188 008	1 324 390	93 431
46.72.0	Großhandel mit Erzen, Metallen und Metallhalbzeug	146	11 592 983	10 884 211	708 772	2 455 729	– 103 987
46.73	Großhandel mit Holz, Baustoffen, Anstrichmitteln und Sanitärkeramik	719	3 817 768	3 628 799	188 969	692 617	123 395
46.73.1	Großhandel mit Holz, Baustoffen, Anstrichmitteln und Sanitärkeramik, ohne ausgeprägten Schwerpunkt	80	388 003	368 405	19 598	65 946	10 926
46.73.2	Großhandel mit Roh- und Schnittholz	65	591 452	545 269	46 183	108 925	14 798
46.73.3	Großhandel mit sonstigen Holzhalbwaren sowie Bauelementen aus Holz	96	207 204	193 263	13 941	31 951	2 113
46.73.4	Großhandel mit Baustoffen und Bauelementen aus mineralischen Stoffen	380	2 084 766	2 006 084	78 682	385 289	71 941
46.73.5	Großhandel mit Flachglas	14	43 260	42 224	1 037	7 128	1 684
46.73.6	Großhandel mit Anstrichmitteln	34	324 276	316 487	7 788	60 701	13 745
46.73.7	Großhandel mit Sanitärkeramik	32	149 707	131 047	18 660	26 866	6 270
46.73.8	Großhandel mit Tapeten und Bodenbelägen (ohne Teppiche)	18	29 101	26 020	3 080	5 810	1 918

2. Umsatzsteuerpflichtige, steuerbarer Umsatz, Umsatzsteuer vor Abzug der Vorsteuer und Umsatzsteuer-Vorauszahlung 2015 nach wirtschaftlicher Gliederung

Branchen- schlüssel	Wirtschaftliche Gliederung	Steuer- pflichtige	Steuerbarer Umsatz	davon		Umsatz- steuer vor Abzug der Vorsteuer	Umsatz- steuer- Voraus- zahlung
				Lieferungen und Leistungen	inner- gemein- schaftliche Erwerbe		
46.74	Großhandel mit Metall- und Kunststoffwaren für Bauzwecke sowie Installationsbedarf für Gas, Wasser und Heizung	395	1 824 226	1 506 966	317 260	293 168	81 000
46.74.1	Großhandel mit Werkzeugen und Kleiseisen- waren	247	636 945	587 252	49 693	97 497	11 094
46.74.2	Großhandel mit Installationsbedarf für Gas, Wasser und Heizung	79	811 013	597 157	213 856	135 568	54 654
46.74.3	Großhandel mit Metall- und Kunststoffwaren für Bauzwecke	69	376 268	322 557	53 711	60 103	15 251
46.75.0	Großhandel mit chemischen Erzeugnissen	216	4 506 679	3 622 394	884 285	697 368	113 877
46.76.0	Großhandel mit sonstigen Halbwaren	41	824 914	702 152	122 762	91 225	– 25 648
46.77.0	Großhandel mit Altmaterialien und Reststoffen	251	504 650	477 366	27 284	68 284	– 8 075
46.90.0	Großhandel ohne ausgeprägten Schwerpunkt	357	3 819 292	3 518 868	300 424	554 060	30 700
47	Einzelhandel (ohne Handel mit Kraftfahr- zeugen)	25 047	21 670 613	20 413 565	1 257 048	3 428 323	762 826
47.1	Einzelhandel mit Waren verschiedener Art (in Verkaufsräumen)	3 162	5 205 142	4 989 724	215 418	624 753	81 844
47.11.0	Einzelhandel mit Waren verschiedener Art, Haupttrichtung Nahrungs- und Genussmittel, Getränke und Tabakwaren	1 788	4 285 693	4 195 261	90 432	472 838	24 131
47.19.0	Sonstiger Einzelhandel mit Waren verschiede- ner Art	1 374	919 449	794 463	124 987	151 914	57 713
47.2	Einzelhandel mit Nahrungs- und Genussmitteln, Getränken u. Tabakwaren (in Verkaufsräumen)	2 721	1 407 979	1 283 823	124 156	178 364	43 784
47.21.0	Einzelhandel mit Obst, Gemüse und Kartoffeln	441	190 065	182 429	7 636	15 583	1 555
47.22.0	Einzelhandel mit Fleisch und Fleischwaren	267	140 967	131 966	9 001	12 233	3 013
47.23.0	Einzelhandel mit Fisch, Meeresfrüchten und Fischerzeugnissen	56	13 777	12 660	1 118	1 195	280
47.24.0	Einzelhandel mit Back- und Süßwaren	445	165 755	165 005	750	16 101	4 299
47.25.0	Einzelhandel mit Getränken	613	481 894	401 910	79 984	87 228	29 421
47.26.0	Einzelhandel mit Tabakwaren	129	59 176	58 288	888	10 465	1 493
47.29.0	Sonstiger Einzelhandel mit Nahrungs- und Genussmitteln	770	356 345	331 565	24 780	35 559	3 724
47.3	Einzelhandel mit Motorenkraftstoffen (Tankstellen)	773	1 086 590	1 085 311	1 279	195 479	28 633
47.30.1	Einzelhandel in fremdem Namen mit Motoren- kraftstoffen (Agenturtankstellen)	648	893 651	892 390	1 260	160 102	25 570
47.30.2	Einzelhandel in eigenem Namen mit Motoren- kraftstoffen (Freie Tankstellen)	125	192 939	192 921	18	35 377	3 063
47.4	Einzelhandel mit Geräten der Informations- und Kommunikationstechnik (in Verkaufsräumen)	1 453	1 007 672	926 511	81 161	174 817	41 849
47.41.0	Einzelhandel mit Datenverarbeitungsgeräten, peripheren Geräten und Software	676	518 509	481 796	36 713	86 740	21 461
47.42.0	Einzelhandel mit Telekommunikationsgeräten	298	163 813	145 326	18 487	29 160	8 005
47.43.0	Einzelhandel mit Geräten der Unterhaltungs- elektronik	479	325 350	299 389	25 961	58 917	12 383
47.5	Einzelhandel mit sonstigen Haushaltsgeräten, Textilien, Heimwerker- und Einrichtungsbedarf (in Verkaufsräumen)	4 481	2 739 705	2 563 362	176 343	496 593	146 081

2. Umsatzsteuerpflichtige, steuerbarer Umsatz, Umsatzsteuer vor Abzug der Vorsteuer und Umsatzsteuer-Vorauszahlung 2015 nach wirtschaftlicher Gliederung

Branchen- schlüssel	Wirtschaftliche Gliederung	Steuer- pflichtige	Steuerbarer Umsatz	davon		Umsatz- steuer vor Abzug der Vorsteuer	Umsatz- steuer- Voraus- zahlung
				Lieferungen und Leistungen	inner- gemein- schaftliche Erwerbe		
47.51.0	Einzelhandel mit Textilien	787	218 385	199 477	18 908	37 182	11 126
47.52	Einzelhandel mit Metallwaren, Anstrichmitteln, Bau- und Heimwerkerbedarf	1 268	816 686	776 422	40 265	145 439	42 626
47.52.1	Einzelhandel mit Metall- und Kunststoffwaren a.n.g.	642	321 775	302 406	19 368	55 924	17 610
47.52.3	Einzelhandel mit Anstrichmitteln, Bau- und Heimwerkerbedarf	626	494 911	474 015	20 896	89 515	25 016
47.53.0	Einzelhandel mit Vorhängen, Teppichen, Fußbodenbelägen und Tapeten	365	145 011	141 505	3 507	26 913	9 483
47.54.0	Einzelhandel mit elektrischen Haushaltsgeräten	891	438 438	419 278	19 159	79 084	21 888
47.59	Einzelhandel mit Möbeln, Einrichtungsgegenständen und sonstigem Hausrat	1 170	1 121 185	1 026 681	94 505	207 974	60 958
47.59.1	Einzelhandel mit Wohnmöbeln	638	842 680	779 750	62 929	158 205	46 048
47.59.2	Einzelhandel mit keramischen Erzeugnissen und Glaswaren	90	29 084	26 550	2 533	5 237	2 088
47.59.3	Einzelhandel mit Musikinstrumenten und Musikalien	162	54 750	52 366	2 384	9 702	3 055
47.59.9	Einzelhandel mit Haushaltsgegenständen a.n.g.	280	194 672	168 014	26 658	34 830	9 767
47.6	Einzelhandel mit Verlagsprodukten, Sportausrüstungen und Spielwaren (in Verkaufsräumen)	2 138	1 063 684	1 013 756	49 928	171 769	37 251
47.61.0	Einzelhandel mit Büchern	285	259 466	257 415	2 051	27 409	2 105
47.62	Einzelhandel mit Zeitschriften, Zeitungen, Schreibwaren und Bürobedarf	823	229 095	225 629	3 466	38 944	8 927
47.62.1	Einzelhandel mit Zeitschriften und Zeitungen	363	78 544	78 460	85	12 934	1 977
47.62.2	Einzelhandel mit Schreib- und Papierwaren, Schul- und Büroartikeln	460	150 551	147 170	3 381	26 011	6 951
47.63.0	Einzelhandel mit bespielten Ton- u. Bildträgern	32	5 596	5 421	175	992	333
47.64	Einzelhandel mit Fahrrädern, Sport- und Campingartikeln	738	477 220	435 806	41 414	87 821	21 160
47.64.1	Einzelhandel mit Fahrrädern, Fahrradteilen und -zubehör	368	224 977	208 976	16 001	42 387	10 195
47.64.2	Einzelhandel mit Sport- und Campingartikeln (ohne Campingmöbel)	370	252 243	226 831	25 413	45 434	10 965
47.65.0	Einzelhandel mit Spielwaren	260	92 306	89 484	2 822	16 602	4 725
47.7	Einzelhandel mit sonstigen Gütern (in Verkaufsräumen)	7 975	7 164 942	6 836 393	328 548	1 230 854	297 652
47.71.0	Einzelhandel mit Bekleidung	1 206	929 525	808 514	121 011	171 522	56 348
47.72	Einzelhandel mit Schuhen und Lederwaren	400	457 491	376 468	81 023	80 516	25 209
47.72.1	Einzelhandel mit Schuhen	287	349 213	284 552	64 661	64 818	23 061
47.72.2	Einzelhandel mit Lederwaren und Reisegepäck	113	108 278	91 916	16 362	15 697	2 148
47.73.0	Apotheken	1 253	3 517 499	3 510 024	7 475	656 961	118 847
47.74.0	Einzelhandel mit medizinischen und orthopädischen Artikeln	386	356 058	347 402	8 656	51 795	17 087
47.75.0	Einzelhandel mit kosmetischen Erzeugnissen und Körperpflegemitteln	421	145 657	138 413	7 243	24 213	5 849
47.76	Einzelhandel mit Blumen, Pflanzen, Sämereien, Düngemitteln, zoologischem Bedarf und lebenden Tieren	1 094	384 002	361 153	22 850	43 579	12 106

2. Umsatzsteuerpflichtige, steuerbarer Umsatz, Umsatzsteuer vor Abzug der Vorsteuer und Umsatzsteuer-Vorauszahlung 2015 nach wirtschaftlicher Gliederung

Branchen- schlüssel	Wirtschaftliche Gliederung	Steuer- pflichtige	Steuerbarer Umsatz	davon		Umsatz- steuer vor Abzug der Vorsteuer	Umsatz- steuer- Voraus- zahlung
				Lieferungen und Leistungen	inner- gemein- schaftliche Erwerbe		
47.76.1	Einzelhandel mit Blumen, Pflanzen, Sämereien und Düngemitteln	906	301 613	281 553	20 060	32 968	10 007
47.76.2	Einzelhandel mit zoologischem Bedarf und lebenden Tieren	188	82 390	79 600	2 790	10 611	2 099
47.77.0	Einzelhandel mit Uhren und Schmuck	588	294 405	281 871	12 534	45 182	8 164
47.78	Sonstiger Einzelhandel in Verkaufsräumen (ohne Antiquitäten und Gebrauchtwaren)	2 117	979 811	917 160	62 651	141 743	48 809
47.78.1	Augenoptiker	670	330 588	324 494	6 093	54 837	24 036
47.78.2	Einzelhandel mit Foto- und optischen Erzeugnissen (ohne Augenoptiker)	102	79 083	75 667	3 417	12 872	1 849
47.78.3	Einzelhandel mit Kunstgegenständen, Bildern, kunstgewerblichen Erzeugnissen, Briefmarken, Münzen und Geschenkartikeln	635	291 895	253 563	38 332	26 055	7 965
47.78.9	Sonstiger Einzelhandel a.n.g. (in Verkaufsräumen)	710	278 245	263 437	14 809	47 980	14 960
47.79	Einzelhandel mit Antiquitäten und Gebrauchtwaren	510	100 494	95 389	5 105	15 342	5 233
47.79.1	Einzelhandel mit Antiquitäten und antiken Teppichen	121	21 268	20 145	1 123	2 584	1 148
47.79.2	Antiquariate	31	4 552	4 473	79	416	128
47.79.9	Einzelhandel mit sonstigen Gebrauchtwaren	358	74 674	70 771	3 903	12 341	3 957
47.8	Einzelhandel an Verkaufsständen und auf Märkten	349	84 732	78 689	6 043	11 703	3 040
47.81.0	Einzelhandel mit Nahrungs- und Genussmitteln, Getränken und Tabakwaren an Verkaufsständen und auf Märkten	182	54 727	52 018	2 708	6 826	1 170
47.82.0	Einzelhandel mit Textilien, Bekleidung und Schuhen an Verkaufsständen und auf Märkten	139	24 526	21 789	2 737	4 013	1 556
47.89.0	Einzelhandel mit sonstigen Gütern an Verkaufsständen und auf Märkten	28	5 479	4 882	597	864	314
47.9	Einzelhandel, nicht in Verkaufsräumen, an Verkaufsständen oder auf Märkten	1 995	1 910 167	1 635 996	274 171	343 992	82 693
47.91.0	Versand- und Internet-Einzelhandel	938	1 013 814	835 839	177 975	181 802	42 315
47.99	Sonstiger Einzelhandel, nicht in Verkaufsräumen, an Verkaufsständen oder auf Märkten	1 057	896 353	800 157	96 196	162 190	40 378
47.99.1	Einzelhandel vom Lager mit Brennstoffen	141	432 149	429 345	2 804	81 249	6 621
47.99.9	Sonstiger Einzelhandel a.n.g. (nicht in Verkaufsräumen)	916	464 204	370 812	93 392	80 941	33 757
H	Verkehr und Lagerei	8 794	16 505 816	15 898 331	607 485	2 362 708	449 956
49	Landverkehr und Transport in Rohrfernleitungen	4 968	3 552 706	3 544 993	7 713	607 948	125 691
49.10.0	Personenbeförderung im Eisenbahnfernverkehr
49.20.0	Güterbeförderung im Eisenbahnverkehr
49.3	Sonstige Personenbeförderung im Landverkehr	2 415	1 127 914	1 125 852	2 062	153 705	– 12 232
49.31.0	Personenbeförderung im Nahverkehr zu Lande (ohne Taxis)	118	443 156	441 957	1 199	61 327	– 34 711
49.32.0	Betrieb von Taxis	1 971	308 760	308 660	100	33 967	11 475
49.39	Sonstige Personenbeförderung im Landverkehr a.n.g.	326	375 998	375 235	763	58 411	11 004

2. Umsatzsteuerpflichtige, steuerbarer Umsatz, Umsatzsteuer vor Abzug der Vorsteuer und Umsatzsteuer-Vorauszahlung 2015 nach wirtschaftlicher Gliederung

Branchen- schlüssel	Wirtschaftliche Gliederung	Steuer- pflichtige	Steuerbarer Umsatz	davon		Umsatz- steuer vor Abzug der Vorsteuer	Umsatz- steuer- Voraus- zahlung
				Lieferungen und Leistungen	inner- gemein- schaftliche Erwerbe		
49.39.1	Personenbeförderung im Omnibus-Linienfern- verkehr	120	211 849	211 510	339	34 417	6 971
49.39.2	Personenbeförderung im Omnibus-Gelegen- heitsverkehr	171	132 294	131 879	415	21 544	3 605
49.39.9	Personenbeförderung im Landverkehr a.n.g.	35	31 855	31 846	9	2 450	429
49.4	Güterbeförderung im Straßenverkehr, Umzugs- transporte	2 528	2 016 000	2 010 613	5 387	376 962	150 493
49.41.0	Güterbeförderung im Straßenverkehr	2 222	1 866 723	1 861 631	5 091	354 583	140 831
49.42.0	Umzugstransporte	306	149 277	148 982	295	22 379	9 662
49.50.0	Transport in Rohrfernleitungen	13	356 699	356 504	195	67 837	962
50	Schifffahrt	36	49 610	49 252	358	7 871	2 953
50.10.0	Personenbeförderung in der See- und Küsten- schifffahrt	—	—	—	—	—	—
50.20.0	Güterbeförderung in der See- und Küstenschiff- fahrt
50.30.0	Personenbeförderung in der Binnenschifffahrt	21	14 802	14 799	3	1 794	640
50.40.0	Güterbeförderung in der Binnenschifffahrt
51	Luftfahrt	60	697 017	696 470	547	10 538	– 7 062
51.10.0	Personenbeförderung in der Luftfahrt
51.2	Güterbeförderung in der Luftfahrt und Raum- transport
51.21.0	Güterbeförderung in der Luftfahrt
51.22.0	Raumtransport	—	—	—	—	—	—
52	Lagerei sowie Erbringung von sonstigen Dienstleistungen für den Verkehr	2 012	10 779 509	10 184 635	594 874	1 446 486	262 532
52.10.0	Lagerei	189	1 631 021	1 073 447	557 574	247 888	106 369
52.2	Erbringung von sonstigen Dienstleistungen für den Verkehr	1 823	9 148 488	9 111 188	37 300	1 198 599	156 163
52.21	Erbringung von sonstigen Dienstleistungen für den Landverkehr	155	100 201	98 842	1 359	17 558	6 586
52.21.1	Betrieb von Parkhäusern und Parkplätzen	38	29 495	29 495	—	5 652	1 051
52.21.2	Betrieb von Verkehrswegen für Straßenfahr- zeuge
52.21.3	Betrieb von Verkehrswegen für Schienenfahr- zeuge
52.21.4	Betrieb von Bahnhöfen für den Personenverkehr einschließlich Omnibusbahnhöfe	8	7 821	7 171	650	751	– 212
52.21.5	Betrieb von Güterabfertigungseinrichtungen für Schienen- und Straßenfahrzeuge (ohne Frachtumschlag)	—	—	—	—	—	—
52.21.9	Erbringung von sonstigen Dienstleistungen für den Landverkehr a.n.g.	88	44 773	44 065	707	8 404	4 378
52.22	Erbringung von sonstigen Dienstleistungen für die Schifffahrt
52.22.1	Betrieb von Wasserstraßen	—	—	—	—	—	—
52.22.2	Betrieb von Häfen
52.22.3	Lotsinnen und Lotsen in der Schifffahrt	—	—	—	—	—	—

2. Umsatzsteuerpflichtige, steuerbarer Umsatz, Umsatzsteuer vor Abzug der Vorsteuer und Umsatzsteuer-Vorauszahlung 2015 nach wirtschaftlicher Gliederung

Branchen- schlüssel	Wirtschaftliche Gliederung	Steuer- pflichtige	Steuerbarer Umsatz	davon		Umsatz- steuer vor Abzug der Vorsteuer	Umsatz- steuer- Voraus- zahlung
				Lieferungen und Leistungen	inner- gemein- schaftliche Erwerbe		
52.22.9	Erbringung von sonstigen Dienstleitungen für die Schifffahrt a.n.g.	4	279	279	—	47	4
52.23	Erbringung von sonstigen Dienstleistungen für die Luftfahrt
52.23.1	Betrieb von Flughäfen und Landeplätzen für Luftfahrzeuge
52.23.9	Erbringung von sonstigen Dienstleistungen für die Luftfahrt a.n.g.	23	439 902	437 998	1 903	43 118	4 508
52.24.0	Frachttumschlag
52.29	Erbringung von sonstigen Dienstleistungen für den Verkehr a.n.g.	1 583	6 143 547	6 122 451	21 096	964 141	137 877
52.29.1	Spedition	1 237	5 199 686	5 191 548	8 138	817 661	133 826
52.29.2	Schiffsmaklerbüros und -agenturen	3	479	479	—	78	30
52.29.9	Erbringung von Dienstleistungen für den Ver- kehr a.n.g.	343	943 382	930 424	12 957	146 402	4 021
53	Post-, Kurier- und Expressdienste	1 718	1 426 973	1 422 980	3 993	289 864	65 842
53.10.0	Postdienste von Universaldienstleistungs- anbietern	—	—	—	—	—	—
53.20.0	Sonstige Post-, Kurier- und Expressdienste	1 718	1 426 973	1 422 980	3 993	289 864	65 842
I	Gastgewerbe	16 942	7 923 949	7 882 789	41 160	1 148 276	453 715
55	Beherbergung	3 122	2 757 279	2 746 046	11 232	345 272	59 452
55.1	Hotels, Gasthöfe und Pensionen	2 781	2 657 186	2 646 200	10 986	335 862	57 373
55.10.1	Hotels (ohne Hotels garnis)	896	2 053 750	2 046 743	7 007	248 165	22 741
55.10.2	Hotels garnis	291	223 405	222 752	653	25 667	5 188
55.10.3	Gasthöfe	1 327	305 344	304 856	488	50 629	26 204
55.10.4	Pensionen	267	74 687	71 849	2 838	11 401	3 240
55.2	Ferienunterkünfte und ähnliche Beherbergungs- stätten	227	56 871	56 706	165	6 688	1 147
55.20.1	Erholungs- und Ferienheime	19	17 464	17 382	81	1 886	232
55.20.2	Ferienzentren	11	14 185	14 172	14	1 812	545
55.20.3	Ferienhäuser und Ferienwohnungen	182	23 472	23 402	70	2 785	351
55.20.4	Jugendherbergen und Hütten	15	1 750	1 750	—	205	19
55.30.0	Campingplätze	66	15 142	15 137	5	1 192	84
55.9	Sonstige Beherbergungsstätten	48	28 080	28 004	77	1 530	848
55.90.1	Privatquartiere	27	4 735	4 735	—	787	619
55.90.9	Sonstige Beherbergungsstätten a.n.g.	21	23 345	23 269	77	742	229
56	Gastronomie	13 820	5 166 671	5 136 742	29 928	803 004	394 263
56.1	Restaurants, Gaststätten, Imbissstuben, Cafés, Eissalons u.Ä.	9 084	2 450 579	2 436 945	13 634	381 171	179 745
56.10.1	Restaurants mit herkömmlicher Bedienung	5 215	1 527 819	1 520 671	7 148	257 380	131 123
56.10.2	Restaurants mit Selbstbedienung	231	264 212	262 751	1 462	37 575	14 019
56.10.3	Imbissstuben u.Ä.	2 384	402 302	401 086	1 216	48 268	16 286
56.10.4	Cafés	771	154 172	153 005	1 167	23 771	11 255
56.10.5	Eissalons	483	102 074	99 432	2 642	14 177	7 062

2. Umsatzsteuerpflichtige, steuerbarer Umsatz, Umsatzsteuer vor Abzug der Vorsteuer und Umsatzsteuer-Vorauszahlung 2015 nach wirtschaftlicher Gliederung

Branchen- schlüssel	Wirtschaftliche Gliederung	Steuer- pflichtige	Steuerbarer Umsatz	davon		Umsatz- steuer vor Abzug der Vorsteuer	Umsatz- steuer- Voraus- zahlung
				Lieferungen und Leistungen	inner- gemein- schaftliche Erwerbe		
56.2	Caterer und Erbringung sonstiger Verpflegungs- dienstleistungen	949	2 080 419	2 065 841	14 578	311 168	161 651
56.21.0	Event-Caterer	366	196 770	194 690	2 079	31 995	13 707
56.29.0	Erbringung sonstiger Verpflegungsdienst- leistungen	583	1 883 649	1 871 150	12 499	279 173	147 944
56.3	Ausschank von Getränken	3 787	635 673	633 956	1 716	110 665	52 868
56.30.1	Schankwirtschaften	3 128	482 956	482 055	901	83 492	42 781
56.30.2	Diskotheken und Tanzlokale	87	40 219	40 145	74	7 456	2 900
56.30.3	Bars	183	36 328	36 294	34	6 692	3 252
56.30.4	Vergnügungslokale	33	12 150	11 714	435	1 918	859
56.30.9	Sonstige getränkegeprägte Gastronomie	356	64 021	63 748	273	11 107	3 076
J	Information und Kommunikation	11 781	15 249 729	14 828 782	420 947	3 085 641	1 152 623
58	Verlagswesen	726	1 964 375	1 946 079	18 296	299 639	73 258
58.1	Verlegen von Büchern und Zeitschriften; sonstiges Verlagswesen (ohne Software)	668	1 912 372	1 894 295	18 077	286 585	71 632
58.11.0	Verlegen von Büchern	236	321 842	311 622	10 220	56 427	4 893
58.12.0	Verlegen von Adressbüchern u. Verzeichnissen	19	135 776	135 775	0	24 509	4 376
58.13.0	Verlegen von Zeitungen	93	722 315	717 537	4 778	95 489	24 547
58.14.0	Verlegen von Zeitschriften	159	481 392	480 064	1 328	66 374	24 459
58.19.0	Sonstiges Verlagswesen (ohne Software)	161	251 048	249 297	1 751	43 786	13 356
58.2	Verlegen von Software	58	52 003	51 784	219	13 054	1 626
58.21.0	Verlegen von Computerspielen	18	4 706	4 686	20	977	545
58.29.0	Verlegen von sonstiger Software	40	47 297	47 098	199	12 077	1 082
59	Herstellung, Verleih und Vertrieb von Filmen und Fernsehprogrammen; Kinos; Tonstudios und Verlegen von Musik	588	876 395	872 587	3 809	103 112	16 585
59.1	Herstellung von Filmen u. Fernsehprogrammen, deren Verleih und Vertrieb; Kinos	422	808 799	805 551	3 249	93 745	13 290
59.11.0	Herstellung von Filmen, Videofilmen und Fern- sehprogrammen	245	474 494	474 113	381	52 069	12 030
59.12.0	Nachbearbeitung und sonstige Filmtechnik	56	20 116	19 866	250	2 706	533
59.13.0	Filmverleih und -vertrieb (ohne Videotheken)	42	119 666	118 631	1 035	19 059	– 1 392
59.14.0	Kinos	79	194 523	192 941	1 581	19 911	2 119
59.2	Tonstudios; Herstellung von Hörfunkbeiträgen; Verlegen von bespielten Tonträgern und Musikalien	166	67 596	67 036	560	9 367	3 295
59.20.1	Tonstudios u. Herstellung von Hörfunkbeiträgen	62	16 228	16 014	213	3 100	1 509
59.20.2	Verlegen von bespielten Tonträgern	26	12 126	11 896	230	1 997	282
59.20.3	Verlegen von Musikalien	78	39 242	39 125	116	4 270	1 505
60	Rundfunkveranstalter	13	108 794	108 489	305	20 177	12 847
60.10.0	Hörfunkveranstalter
60.20.0	Fernsehveranstalter
61	Telekommunikation	305	1 519 825	1 459 531	60 294	375 951	53 380
61.10.0	Leistungsgebundene Telekommunikation	31	511 079	493 977	17 102	115 159	5 500
61.20.0	Drahtlose Telekommunikation	84	800 230	768 956	31 273	168 121	38 401
61.30.0	Satellitentelekommunikation

2. Umsatzsteuerpflichtige, steuerbarer Umsatz, Umsatzsteuer vor Abzug der Vorsteuer und Umsatzsteuer-Vorauszahlung 2015 nach wirtschaftlicher Gliederung

Branchen- schlüssel	Wirtschaftliche Gliederung	Steuer- pflichtige	Steuerbarer Umsatz	davon		Umsatz- steuer vor Abzug der Vorsteuer	Umsatz- steuer- Voraus- zahlung
				Lieferungen und Leistungen	inner- gemein- schaftliche Erwerbe		
61.9	Sonstige Telekommunikation
61.90.1	Internet-serviceprovider
61.90.9	Sonstige Telekommunikation a.n.g.	113	168 322	157 225	11 097	84 013	7 686
62	Erbringung von Dienstleistungen der Informationstechnologie	8 617	9 852 512	9 527 195	325 317	2 101 016	928 801
62.01	Programmierungstätigkeiten	3 446	3 470 529	3 406 117	64 412	774 692	375 410
62.01.1	Entwicklung und Programmierung von Internet- präsentationen	944	286 720	281 414	5 306	57 043	30 189
62.01.9	Sonstige Softwareentwicklung	2 502	3 183 809	3 124 703	59 106	717 649	345 221
62.02.0	Erbringung von Beratungsleistungen auf dem Gebiet der Informationstechnologie	3 543	2 769 453	2 593 852	175 600	588 320	299 093
62.03.0	Betrieb von Datenverarbeitungseinrichtungen für Dritte	607	2 373 916	2 364 591	9 325	482 167	141 682
62.09.0	Erbringung von sonstigen Dienstleistungen der Informationstechnologie	1 021	1 238 613	1 162 634	75 979	255 838	112 617
63	Informationsdienstleistungen	1 532	927 828	914 903	12 925	185 745	67 752
63.1	Datenverarbeitung, Hosting und damit ver- bundene Tätigkeiten; Webportale	176	397 176	393 781	3 394	82 325	19 776
63.11.0	Datenverarbeitung, Hosting und damit ver- bundene Tätigkeiten	102	337 371	334 048	3 322	69 754	14 431
63.12.0	Webportale	74	59 805	59 733	72	12 571	5 345
63.9	Erbringung von sonstigen Informationsdienst- leistungen	1 356	530 652	521 122	9 531	103 421	47 976
63.91.0	Korrespondenz- und Nachrichtenbüros	86	102 973	98 372	4 601	19 463	9 580
63.99.0	Erbringung von sonstigen Informationsdienst- leistungen a.n.g.	1 270	427 679	422 750	4 929	83 957	38 396
K	Erbringung von Finanz- und Versicherungs- dienstleistungen	2 373	22 055 734	21 689 232	366 502	4 419 092	1 353 462
64	Erbringung von Finanzdienstleistungen	803	19 234 614	18 890 943	343 670	3 666 220	1 023 538
64.1	Zentralbanken und Kreditinstitute	183	8 124 324	8 047 431	76 893	1 597 647	571 512
64.11.0	Zentralbanken
64.19	Kreditinstitute (ohne Spezialkreditinstitute)
64.19.1	Kreditbanken einschließlich Zweigstellen aus- ländischer Banken	67	6 607 191	6 554 821	52 370	1 267 719	378 282
64.19.2	Kreditinstitute des Sparkassensektors
64.19.3	Kreditinstitute des Genossenschaftssektors	73	391 356	391 145	211	80 536	45 625
64.19.4	Realkreditinstitute	—	—	—	—	—	—
64.19.5	Kreditinstitute mit Sonderaufgaben	6	120 476	120 317	159	32 232	16 611
64.19.6	Bausparkassen	—	—	—	—	—	—
64.20.0	Beteiligungsgesellschaften	472	3 295 262	3 105 750	189 511	549 952	95 053
64.30.0	Treuhand- und sonstige Fonds und ähnliche Finanzinstitutionen	12	264 396	264 312	84	60 798	38 842
64.9	Sonstige Finanzierungsinstitutionen	136	7 550 632	7 473 451	77 181	1 457 824	318 131
64.91.0	Institutionen für Finanzierungsleasing	52	6 940 617	6 863 627	76 990	1 312 535	223 055
64.92	Spezialkreditinstitute	9	7 496	7 496	—	1 288	1 083
64.92.1	Spezialkreditinstitute (ohne Pfandkredit- geschäfte)

2. Umsatzsteuerpflichtige, steuerbarer Umsatz, Umsatzsteuer vor Abzug der Vorsteuer und Umsatzsteuer-Vorauszahlung 2015 nach wirtschaftlicher Gliederung

Branchen- schlüssel	Wirtschaftliche Gliederung	Steuer- pflichtige	Steuerbarer Umsatz	davon		Umsatz- steuer vor Abzug der Vorsteuer	Umsatz- steuer- Voraus- zahlung
				Lieferungen und Leistungen	inner- gemein- schaftliche Erwerbe		
64.92.2	Leihhäuser
64.99	Sonstige Finanzdienstleistungen a.n.g.	75	602 520	602 328	192	144 001	93 993
64.99.1	Investmentaktiengesellschaften und Fonds von Kapitalanlagegesellschaften (ohne Geld- marktfonds)	39	148 370	148 319	51	55 395	20 647
64.99.9	Sonstige Finanzierungsinstitutionen a.n.g.	36	454 150	454 009	140	88 605	73 346
65	Versicherungen, Rückversicherungen und Pensionskassen (ohne Sozialversicherung)	42	429 494	420 123	9 370	145 489	74 927
65.1	Versicherungen	25	336 011	326 641	9 370	94 411	61 393
65.11.0	Lebensversicherungen
65.12	Nichtlebensversicherungen
65.12.1	Krankenversicherungen
65.12.2	Schaden- und Unfallversicherungen
65.20.0	Rückversicherungen	—	—	—	—	—	—
65.30.0	Pensionskassen und Pensionsfonds	17	93 482	93 482	—	51 079	13 534
66	Mit Finanz- und Versicherungsdienst- leistungen verbundene Tätigkeiten	1 528	2 391 626	2 378 165	13 461	607 383	254 998
66.1	Mit Finanzdienstleistungen verbundene Tätig- keiten	828	1 382 769	1 372 264	10 505	335 227	134 414
66.11.0	Effekten- und Warenbörsen
66.12.0	Effekten- und Warenhandel	53	42 159	42 090	69	8 228	2 071
66.19.0	Sonstige mit Finanzdienstleistungen verbundene Tätigkeiten
66.2	Mit Versicherungsdienstleistungen u. Pensions- kassen verbundene Tätigkeiten	623	109 631	108 700	931	20 726	12 240
66.21.0	Risiko- und Schadensbewertung	44	14 327	14 186	141	2 780	1 862
66.22.0	Tätigkeit von Versicherungsmaklerinnen und -maklern	545	81 667	81 150	516	15 299	8 537
66.29.0	Sonstige mit Versicherungsdienstleistungen und Pensionskassen verbundene Tätigkeiten	34	13 638	13 364	274	2 647	1 841
66.30.0	Fondsmanagement	77	899 226	897 201	2 025	251 430	108 344
L	Grundstücks- und Wohnungswesen	24 067	12 477 792	12 419 930	57 863	1 573 074	732 386
68	Grundstücks- und Wohnungswesen	24 067	12 477 792	12 419 930	57 863	1 573 074	732 386
68.10.0	Kauf und Verkauf von eigenen Grundstücken, Gebäuden und Wohnungen	1 034	2 185 225	2 176 805	8 420	234 985	69 816
68.20.0	Vermietung, Verpachtung von eigenen oder ge- leasten Grundstücken, Gebäuden und Wohnungen	17 814	6 895 435	6 873 933	21 503	852 740	428 545
68.3	Vermittlung und Verwaltung von Grundstücken, Gebäuden und Wohnungen für Dritte	5 219	3 397 132	3 369 192	27 940	485 349	234 024
68.31.0	Vermittlung von Grundstücken, Gebäuden und Wohnungen für Dritte	2 596	1 215 443	1 211 783	3 660	211 956	128 467
68.32.0	Verwaltung von Grundstücken, Gebäuden und Wohnungen für Dritte	2 623	2 181 689	2 157 409	24 280	273 392	105 557
M	Erbringung von freiberuflichen, wissen- schaftlichen und technischen Dienst- leistungen	42 449	32 301 509	31 037 026	1 264 483	5 841 823	2 621 306
69	Rechts- und Steuerberatung, Wirtschafts- prüfung	10 479	5 847 399	5 844 214	3 185	1 160 132	831 530

2. Umsatzsteuerpflichtige, steuerbarer Umsatz, Umsatzsteuer vor Abzug der Vorsteuer und Umsatzsteuer-Vorauszahlung 2015 nach wirtschaftlicher Gliederung

Branchen- schlüssel	Wirtschaftliche Gliederung	Steuer- pflichtige	Steuerbarer Umsatz	davon		Umsatz- steuer vor Abzug der Vorsteuer	Umsatz- steuer- Voraus- zahlung
				Lieferungen und Leistungen	inner- gemein- schaftliche Erwerbe		
1000 Euro							
69.1	Rechtsberatung	5 751	2 568 721	2 567 638	1 083	507 128	356 186
69.10.1	Rechtsanwaltskanzleien mit Notariat	1 681	1 222 688	1 222 234	454	247 208	179 989
69.10.2	Rechtsanwaltskanzleien ohne Notariat	3 606	1 149 479	1 148 963	516	220 235	158 786
69.10.3	Notariate	22	21 648	21 648	—	4 112	3 111
69.10.4	Patentanwaltskanzleien	66	43 666	43 662	4	10 017	6 462
69.10.9	Erbringung sonstiger juristischer Dienst- leistungen a.n.g.	376	131 240	131 131	109	25 555	7 838
69.2	Wirtschaftsprüfung und Steuerberatung, Buch- führung	4 728	3 278 678	3 276 576	2 102	653 005	475 344
69.20.1	Praxen von Wirtschaftsprüferinnen und -prüfern, Wirtschaftsprüfungsgesellschaften	330	1 655 503	1 654 182	1 321	346 384	246 691
69.20.2	Praxen von vereidigten Buchprüferinnen und -prüfern, Buchprüfungsgesellschaften	108	18 450	18 418	33	3 510	2 755
69.20.3	Praxen von Steuerbevollmächtigten, Steuerbe- raterinnen und -beratern, Steuerberatungsge- sellschaften	3 554	1 532 089	1 531 505	584	290 227	217 282
69.20.4	Buchführung (ohne Datenverarbeitungsdienste)	736	72 635	72 471	164	12 883	8 616
70	Verwaltung und Führung von Unternehmen und Betrieben; Unternehmensberatung	10 785	16 346 389	15 220 403	1 125 986	2 779 071	1 025 273
70.1	Verwaltung und Führung von Unternehmen und Betrieben	1 213	12 016 777	11 056 151	960 626	1 960 061	609 176
70.10.1	Managementtätigkeiten von Holdinggesell- schaften	171	7 790 943	7 294 804	496 139	1 386 029	490 777
70.10.9	Sonstige Verwaltung und Führung von Unter- nehmen und Betrieben	1 042	4 225 834	3 761 346	464 488	574 032	118 399
70.2	Public-Relations- und Unternehmensberatung	9 572	4 329 612	4 164 253	165 360	819 010	416 097
70.21.0	Public-Relations-Beratung	295	240 651	235 304	5 347	45 511	19 117
70.22.0	Unternehmensberatung	9 277	4 088 961	3 928 949	160 012	773 499	396 980
71	Architektur- u. Ingenieurbüros; technische, physikalische u. chemische Untersuchung	11 142	5 457 317	5 387 426	69 891	954 747	493 164
71.1	Architektur- und Ingenieurbüros	10 734	5 049 379	4 993 942	55 437	881 324	457 564
71.11	Architekturbüros	3 403	918 197	915 282	2 914	174 088	113 335
71.11.1	Architekturbüros für Hochbau	2 201	628 754	626 945	1 809	120 568	78 150
71.11.2	Büros für Innenarchitektur	357	48 304	47 614	691	9 087	6 009
71.11.3	Architekturbüros für Orts-, Regional- und Landesplanung	558	157 643	157 296	346	28 729	18 743
71.11.4	Architekturbüros für Garten- und Landschafts- gestaltung	287	83 495	83 427	68	15 704	10 433
71.12	Ingenieurbüros	7 331	4 131 182	4 078 660	52 523	707 236	344 229
71.12.1	Ingenieurbüros für bautechnische Gesamt- planung	2 972	1 207 029	1 195 244	11 785	225 979	125 091
71.12.2	Ingenieurbüros für technische Fachplanung und Ingenieurdesign	2 819	2 106 544	2 069 681	36 863	363 563	188 105
71.12.3	Vermessungsbüros	128	59 614	59 494	121	11 306	7 969
71.12.9	Sonstige Ingenieurbüros	1 412	757 995	754 240	3 754	106 388	23 064
71.20.0	Technische, physikalische und chemische Untersuchung	408	407 938	393 484	14 454	73 422	35 600
72	Forschung und Entwicklung	833	370 875	356 227	14 648	72 249	– 2 682

2. Umsatzsteuerpflichtige, steuerbarer Umsatz, Umsatzsteuer vor Abzug der Vorsteuer und Umsatzsteuer-Vorauszahlung 2015 nach wirtschaftlicher Gliederung

Branchen- schlüssel	Wirtschaftliche Gliederung	Steuer- pflichtige	Steuerbarer Umsatz	davon		Umsatz- steuer vor Abzug der Vorsteuer	Umsatz- steuer- Voraus- zahlung
				Lieferungen und Leistungen	inner- gemein- schaftliche Erwerbe		
72.1	Forschung und Entwicklung im Bereich Natur-, Ingenieur-, Agrarwissenschaften und Medizin	667	340 876	326 234	14 641	66 566	– 5 326
72.11.0	Forschung und Entwicklung im Bereich Bio-technologie	82	33 619	32 349	1 270	5 796	1 811
72.19.0	Sonstige Forschung u. Entwicklung im Bereich Natur-, Ingenieur-, Agrarwissenschaften und Medizin	585	307 256	293 885	13 371	60 770	– 7 136
72.20.0	Forschung u. Entwicklung im Bereich Rechts-, Wirtschafts- und Sozialwissenschaften sowie im Bereich Sprach-, Kultur- und Kunstwissen-schaften	166	30 000	29 993	7	5 683	2 644
73	Werbung und Marktforschung	2 991	3 298 197	3 261 423	36 774	695 177	172 208
73.1	Werbung	2 746	2 901 628	2 865 633	35 995	606 231	140 918
73.11.0	Werbeagenturen	2 636	2 629 185	2 593 898	35 287	554 268	132 522
73.12.0	Vermarktung und Vermittlung von Werbezeiten und Werbeflächen	110	272 443	271 736	708	51 963	8 396
73.20.0	Markt- und Meinungsforschung	245	396 569	395 790	779	88 945	31 290
74	Sonstige freiberufliche, wissenschaftliche und technische Tätigkeiten	5 370	762 743	749 301	13 442	141 455	79 235
74.1	Ateliers für Textil-, Schmuck-, Grafik- u.ä. Design	2 089	307 346	295 855	11 491	56 676	28 738
74.10.1	Industrie-, Produkt- und Mode-Design	255	55 216	50 541	4 675	9 360	2 863
74.10.2	Grafik- und Kommunikationsdesign	1 150	142 684	139 576	3 108	26 853	15 637
74.10.3	Interior Design und Raumgestaltung	684	109 447	105 739	3 709	20 463	10 239
74.2	Fotografie und Fotolabors	875	89 373	88 487	886	15 665	8 307
74.20.1	Fotografie	835	77 521	77 097	424	13 760	7 608
74.20.2	Fotolabors	40	11 852	11 390	462	1 905	699
74.3	Übersetzen und Dolmetschen	741	80 245	79 676	569	16 878	11 284
74.30.1	Übersetzen	137	13 381	13 360	21	2 258	1 637
74.30.2	Dolmetschen	604	66 864	66 316	548	14 620	9 646
74.90.0	Sonstige freiberufliche, wissenschaftliche und technische Tätigkeiten a.n.g.	1 665	285 779	285 282	497	52 237	30 906
75	Veterinärwesen	849	218 588	218 030	558	38 992	22 578
75.00.1	Tierarztpraxen	771	199 220	198 935	285	36 367	21 390
75.00.9	Sonstiges Veterinärwesen	78	19 368	19 095	273	2 626	1 188
N	Erbringung von sonstigen wirtschaftlichen Dienstleistungen	15 613	16 167 397	15 979 525	187 872	2 949 764	1 355 755
77	Vermietung von beweglichen Sachen	1 803	3 174 639	3 046 130	128 508	588 118	90 496
77.1	Vermietung von Kraftwagen	478	2 026 833	1 939 580	87 253	385 406	45 624
77.11.0	Vermietung von Kraftwagen mit einem Gesamt-gewicht von 3,5 t oder weniger	362	1 803 517	1 780 496	23 021	344 999	33 672
77.12.0	Vermietung von Kraftwagen mit einem Gesamt-gewicht von mehr als 3,5 t	116	223 316	159 084	64 232	40 408	11 952
77.2	Vermietung von Gebrauchsgütern	323	319 970	310 252	9 719	61 150	9 046
77.21.0	Vermietung von Sport- und Freizeitgeräten	45	8 275	8 132	143	1 547	604
77.22.0	Videotheken	42	21 828	21 764	64	4 087	875
77.29.0	Vermietung von sonstigen Gebrauchsgütern	236	289 867	280 356	9 511	55 516	7 568

2. Umsatzsteuerpflichtige, steuerbarer Umsatz, Umsatzsteuer vor Abzug der Vorsteuer und Umsatzsteuer-Vorauszahlung 2015 nach wirtschaftlicher Gliederung

Branchen- schlüssel	Wirtschaftliche Gliederung	Steuer- pflichtige	Steuerbarer Umsatz	davon		Umsatz- steuer vor Abzug der Vorsteuer	Umsatz- steuer- Voraus- zahlung
				Lieferungen und Leistungen	inner- gemein- schaftliche Erwerbe		
77.3	Vermietung von Maschinen, Geräten und sonstigen beweglichen Sachen	963	818 230	786 994	31 235	140 048	34 937
77.31.0	Vermietung von landwirtschaftlichen Maschinen und Geräten	61	48 364	47 511	853	9 160	775
77.32.0	Vermietung von Baumaschinen und -geräten	265	226 153	215 489	10 664	39 326	10 991
77.33.0	Vermietung von Büromaschinen, Datenverarbeitungsgeräten und -einrichtungen	38	112 648	112 279	369	21 302	– 1 261
77.34.0	Vermietung von Wasserfahrzeugen	26	7 437	7 313	123	1 334	743
77.35.0	Vermietung von Luftfahrzeugen	37	38 948	38 586	361	1 896	– 969
77.39.0	Vermietung von sonstigen Maschinen, Geräten und beweglichen Sachen a.n.g.	536	384 681	365 815	18 865	67 030	24 657
77.40.0	Leasing von nichtfinanziellen immateriellen Vermögensgegenständen (ohne Copyrights)	39	9 605	9 304	301	1 514	889
78	Vermittlung und Überlassung von Arbeitskräften	774	4 274 383	4 272 219	2 163	821 006	692 158
78.10.0	Vermittlung von Arbeitskräften	434	810 559	808 957	1 602	159 313	106 242
78.20.0	Befristete Überlassung von Arbeitskräften	285	3 408 720	3 408 183	537	651 358	577 400
78.30.0	Sonstige Überlassung von Arbeitskräften	55	55 104	55 079	24	10 334	8 515
79	Reisebüros, Reiseveranstalter und Erbringung sonstiger Reservierungsdienstleistungen	1 063	1 349 236	1 347 717	1 519	199 744	– 18 655
79.1	Reisebüros und Reiseveranstalter	996	1 238 299	1 236 850	1 448	180 200	– 22 492
79.11.0	Reisebüros	731	586 326	585 237	1 089	84 575	37 751
79.12.0	Reiseveranstalter	265	651 972	651 613	360	95 626	– 60 243
79.90.0	Erbringung sonstiger Reservierungsdienstleistungen	67	110 938	110 867	71	19 543	3 837
80	Wach- und Sicherheitsdienste sowie Detekteien	506	648 044	647 328	716	110 476	66 759
80.10.0	Private Wach- und Sicherheitsdienste	356	553 724	553 224	500	93 121	56 299
80.20.0	Sicherheitsdienste mithilfe von Überwachungs- und Alarmsystemen	69	78 352	78 137	215	14 342	8 551
80.30.0	Detekteien	81	15 968	15 967	1	3 013	1 909
81	Gebäudebetreuung; Garten- und Landschaftsbau	7 550	3 448 719	3 435 593	13 127	623 510	346 551
81.10.0	Hausmeisterdienste	2 437	730 456	728 582	1 874	143 144	68 197
81.2	Reinigung von Gebäuden, Straßen und Verkehrsmitteln	2 669	1 923 233	1 917 706	5 527	343 796	216 825
81.21.0	Allgemeine Gebäudereinigung	1 567	1 467 305	1 465 394	1 912	273 391	189 542
81.22	Spezielle Reinigung von Gebäuden und Reinigung von Maschinen	700	249 050	247 947	1 103	46 545	31 199
81.22.1	Schornsteinreinigung	540	99 867	99 761	106	18 958	15 829
81.22.9	Sonstige spezielle Reinigung von Gebäuden und Maschinen	160	149 183	148 186	997	27 587	15 369
81.29	Reinigung a.n.g.	402	206 878	204 365	2 512	23 859	– 3 915
81.29.1	Reinigung von Verkehrsmitteln	97	140 157	137 704	2 454	11 830	– 11 072
81.29.2	Desinfektion und Schädlingsbekämpfung	64	23 029	23 001	27	4 386	2 838
81.29.9	Sonstige Reinigung a.n.g.	241	43 691	43 660	31	7 644	4 319

2. Umsatzsteuerpflichtige, steuerbarer Umsatz, Umsatzsteuer vor Abzug der Vorsteuer und Umsatzsteuer-Vorauszahlung 2015 nach wirtschaftlicher Gliederung

Branchen- schlüssel	Wirtschaftliche Gliederung	Steuer- pflichtige	Steuerbarer Umsatz	davon		Umsatz- steuer vor Abzug der Vorsteuer	Umsatz- steuer- Voraus- zahlung
				Lieferungen und Leistungen	inner- gemein- schaftliche Erwerbe		
			1000 Euro				
81.3	Garten- und Landschaftsbau sowie Erbringung von sonstigen gärtnerischen Dienstleistungen	2 444	795 031	789 305	5 725	136 570	61 528
81.30.1	Garten- und Landschaftsbau	2 136	736 649	731 918	4 731	127 382	57 371
81.30.9	Erbringung von sonstigen gärtnerischen Dienst- leistungen	308	58 382	57 387	994	9 188	4 157
82	Erbringung von wirtschaftlichen Dienst- leistungen für Unternehmen und Privat- personen a.n.g.	3 917	3 272 377	3 230 538	41 839	606 911	178 447
82.1	Sekretariats- und Schreibdienste, Copy-Shops	1 386	129 783	127 704	2 079	23 887	14 382
82.11.0	Allgemeine Sekretariats- und Schreibdienste	783	61 199	59 842	1 356	11 430	7 957
82.19.0	Copy-Shops; Dokumentenvorbereitung und Er- bringung sonstiger spezieller Sekretariats- dienste	603	68 585	67 862	723	12 457	6 425
82.20.0	Call Center	76	131 774	131 291	483	25 345	18 241
82.30.0	Messe-, Ausstellungs- u. Kongressveranstalter	832	743 119	739 293	3 826	147 608	36 525
82.9	Erbringung sonstiger wirtschaftlicher Dienst- leistungen für Unternehmen u. Privatpersonen	1 623	2 267 700	2 232 249	35 451	410 071	109 299
82.91	Inkassobüros und Auskunftfeien	132	458 316	458 300	16	91 661	49 632
82.91.1	Inkassobüros	94	194 433	194 429	4	36 950	15 760
82.91.2	Auskunftfeien	38	263 883	263 871	12	54 711	33 872
82.92.0	Abfüllen und Verpacken	100	522 716	500 003	22 714	88 809	25 360
82.99	Erbringung sonstiger wirtschaftlicher Dienst- leistungen für Unternehmen u. Privatpersonen a.n.g.	1 391	1 286 668	1 273 947	12 722	229 601	34 307
82.99.1	Versteigerungsgewerbe
82.99.9	Erbringung von anderen wirtschaftlichen Dienst- leistungen für Unternehmen u. Privatpersonen a.n.g.
O	Öffentliche Verwaltung, Verteidigung; Sozialversicherung	—	—	—	—	—	—
84	Öffentliche Verwaltung, Verteidigung; Sozialversicherung	—	—	—	—	—	—
84.1	Öffentliche Verwaltung	—	—	—	—	—	—
84.11.0	Allgemeine öffentliche Verwaltung	—	—	—	—	—	—
84.12.0	Öffentliche Verwaltung auf den Gebieten Ge- sundheitswesen, Bildung, Kultur und Sozial- wesen	—	—	—	—	—	—
84.13.0	Wirtschaftsförderung, -ordnung und -aufsicht	—	—	—	—	—	—
84.2	Auswärtige Angelegenheiten, Verteidigung, Rechtspflege, öffentliche Sicherheit und Ordnung	—	—	—	—	—	—
84.21.0	Auswärtige Angelegenheiten	—	—	—	—	—	—
84,22,0	Verteidigung	—	—	—	—	—	—
84.23.0	Rechtspflege	—	—	—	—	—	—
84.24.0	Öffentliche Sicherheit und Ordnung	—	—	—	—	—	—
84.25.0	Feuerwehren	—	—	—	—	—	—
84.30.0	Sozialversicherung	—	—	—	—	—	—
P	Erziehung und Unterricht	4 073	1 119 878	1 106 575	13 303	135 432	75 825

2. Umsatzsteuerpflichtige, steuerbarer Umsatz, Umsatzsteuer vor Abzug der Vorsteuer und Umsatzsteuer-Vorauszahlung 2015 nach wirtschaftlicher Gliederung

Branchen- schlüssel	Wirtschaftliche Gliederung	Steuer- pflichtige	Steuerbarer Umsatz	davon		Umsatz- steuer vor Abzug der Vorsteuer	Umsatz- steuer- Voraus- zahlung
				Lieferungen und Leistungen	inner- gemein- schaftliche Erwerbe		
85	Erziehung und Unterricht	4 073	1 119 878	1 106 575	13 303	135 432	75 825
85.10.0	Kindergärten und Vorschulen
85.20.0	Grundschulen
85.3	Weiterführende Schulen	232	113 287	113 143	144	9 474	5 377
85.31.0	Allgemein bildende weiterführende Schulen	27	27 100	27 000	100	916	452
85.32.0	Berufsbildende weiterführende Schulen	205	86 187	86 144	43	8 558	4 925
85.4	Tertiärer und post-sekundärer, nicht tertiärer Unterricht	203	310 350	304 083	6 266	23 086	13 373
85.41.0	Post-sekundärer, nicht tertiärer Unterricht	174	18 255	17 999	256	3 311	2 379
85.42	Tertiärer Unterricht	29	292 095	286 084	6 010	19 775	10 995
85.42.1	Universitäten
85.42.2	Allgemeine Fachhochschulen
85.42.3	Verwaltungsfachhochschulen	–	–	–	–	–	–
85.42.4	Berufsakademien, Fachakademien, Schulen des Gesundheitswesens	18	23 734	22 778	957	3 939	2 140
85.5	Sonstiger Unterricht	3 608	687 792	681 190	6 602	101 485	56 592
85.51.0	Sport- und Freizeitunterricht	913	81 027	80 528	499	14 439	8 226
85.52.0	Kulturunterricht	197	30 077	29 860	217	4 314	2 449
85.53.0	Fahr- und Flugschulen	887	156 526	153 192	3 334	27 044	14 802
85.59	Sonstiger Unterricht a.n.g.	1 611	420 162	417 610	2 552	55 688	31 116
85.59.1	Allgemeine und politische Erwachsenenbildung	63	20 703	20 682	21	2 084	698
85.59.2	Berufliche Erwachsenenbildung	1 069	325 413	324 295	1 118	41 061	21 940
85.59.9	Unterricht a.n.g.	479	74 046	72 633	1 413	12 543	8 479
85.60.0	Erbringung von Dienstleistungen für den Unterricht	26	6 532	6 242	289	1 169	335
Q	Gesundheits- und Sozialwesen	4 261	9 841 568	9 816 779	24 789	199 719	89 423
86	Gesundheitswesen	3 640	7 961 215	7 938 598	22 617	153 609	79 943
86.1	Krankenhäuser	134	6 760 755	6 743 886	16 869	82 699	41 152
86.10.1	Krankenhäuser (ohne Hochschulkliniken, Vor- sorge- und Rehabilitationskliniken)
86.10.2	Hochschulkliniken
86.10.3	Vorsorge- und Rehabilitationskliniken	44	1 052 081	1 051 462	618	7 583	6 123
86.2	Arzt- und Zahnarztpraxen	1 704	746 644	744 758	1 886	23 848	16 041
86.21.0	Arztpraxen für Allgemeinmedizin	444	115 361	114 930	431	6 510	5 423
86.22.0	Facharztpraxen	424	195 081	193 944	1 136	8 686	6 488
86.23.0	Zahnarztpraxen	836	436 202	435 883	318	8 652	4 130
86.9	Gesundheitswesen a.n.g.	1 802	453 817	449 955	3 862	47 062	22 750
86.90.1	Praxen von psychologischen Psychothera- peutinnen und -therapeuten	297	57 272	56 766	506	5 077	– 992
86.90.2	Massagepraxen, Krankengymnastikpraxen, Praxen von medizinischen Bademeisterinnen und Bademeistern, Hebammen und Ent- bindungspflegern sowie v. verwandten Berufen	460	58 113	58 070	43	4 826	2 790
86.90.3	Heilpraktikerpraxen	117	12 674	12 464	211	1 703	1 227
86.90.9	Sonstige selbstständige Tätigkeiten im Ge- sundheitswesen	928	325 757	322 655	3 102	35 456	19 724

2. Umsatzsteuerpflichtige, steuerbarer Umsatz, Umsatzsteuer vor Abzug der Vorsteuer und Umsatzsteuer-Vorauszahlung 2015 nach wirtschaftlicher Gliederung

Branchen- schlüssel	Wirtschaftliche Gliederung	Steuer- pflichtige	Steuerbarer Umsatz	davon		Umsatz- steuer vor Abzug der Vorsteuer	Umsatz- steuer- Voraus- zahlung
				Lieferungen und Leistungen	inner- gemein- schaftliche Erwerbe		
87	Heime (ohne Erholungs- und Ferienheime)	122	857 709	856 992	717	12 239	566
87.10.0	Pflegeheime	64	685 064	684 449	615	7 195	– 1 167
87.20.0	Stationäre Einrichtungen zur psychosozialen Betreuung, Suchtbekämpfung u.Ä.	6	216	216	—	34	25
87.30.0	Altenheime; Alten- und Behindertenwohnheime	41	154 491	154 415	76	4 512	1 573
87.90.0	Sonstige Heime (ohne Erholungs- und Ferien- heime)	11	17 938	17 912	26	498	135
88	Sozialwesen (ohne Heime)	499	1 022 643	1 021 188	1 455	33 871	8 915
88.1	Soziale Betreuung älterer Menschen und Be- hinderter	143	91 121	90 990	132	3 901	2 430
88.10.1	Ambulante soziale Dienste	108	67 172	67 079	92	3 439	2 113
88.10.2	Sonstige soziale Betreuung älterer Menschen und Behinderter	35	23 950	23 910	39	461	316
88.9	Sonstiges Sozialwesen (ohne Heime)	356	931 522	930 198	1 323	29 971	6 485
88.91.0	Tagesbetreuung von Kindern
88.99.0	Sonstiges Sozialwesen a.n.g.
R	Kunst, Unterhaltung und Erholung	6 687	3 988 768	3 975 070	13 699	480 355	52 495
90	Kreative, künstlerische und unterhaltende Tätigkeiten	3 235	570 672	568 180	2 492	84 648	35 698
90.01	Darstellende Kunst	629	75 326	75 122	205	8 876	5 031
90.01.1	Theaterensembles	9	1 641	1 641	—	248	84
90.01.2	Ballettgruppen, Orchester, Kapellen und Chöre	82	8 101	8 088	12	789	326
90.01.3	Selbstständige Artistinnen und Artisten, Zirkusgruppen	58	3 817	3 802	15	557	333
90.01.4	Selbstständige Bühnen-, Film-, Hörfunk- und Fernsehkünstlerinnen und -künstler sowie sonstige darstellende Kunst	480	61 767	61 590	177	7 282	4 288
90.02.0	Erbringung von Dienstleistungen für die dar- stellende Kunst	149	69 790	68 365	1 424	13 211	2 664
90.03	Künstlerisches und schriftstellerisches Schaffen	2 319	163 915	163 394	522	23 441	15 968
90.03.1	Selbstständige Komponistinnen, Komponisten, Musikbearbeiterinnen und Musikbearbeiter	159	17 381	17 379	2	2 071	1 264
90.03.2	Selbstständige Schriftstellerinnen und Schrift- steller	509	32 894	32 823	70	4 762	3 881
90.03.3	Selbstständige bildende Künstlerinnen und Künstler	467	33 067	32 879	187	4 640	2 587
90.03.4	Selbstständige Restauratorinnen und Restau- ratoren	64	6 541	6 538	3	1 284	851
90.03.5	Selbstständige Journalistinnen u. Journalisten, Pressefotografinnen und Pressefotografen	1 120	74 034	73 774	259	10 683	7 385
90.04	Betrieb von Kultur- und Unterhaltungsein- richtungen	138	261 641	261 300	341	39 121	12 035
90.04.1	Theater- und Konzertveranstalter	103	218 553	218 490	63	35 780	11 429
90.04.2	Opern- und Schauspielhäuser, Konzerthallen und ähnliche Einrichtungen	12	28 091	27 857	234	1 563	80
90.04.3	Varietés und Kleinkunstabühnen	23	14 996	14 953	44	1 778	527
91	Bibliotheken, Archive, Museen, botanische und zoologische Gärten	54	33 116	32 215	900	3 631	774

2. Umsatzsteuerpflichtige, steuerbarer Umsatz, Umsatzsteuer vor Abzug der Vorsteuer und Umsatzsteuer-Vorauszahlung 2015 nach wirtschaftlicher Gliederung

Branchen- schlüssel	Wirtschaftliche Gliederung	Steuer- pflichtige	Steuerbarer Umsatz	davon		Umsatz- steuer vor Abzug der Vorsteuer	Umsatz- steuer- Voraus- zahlung
				Lieferungen und Leistungen	inner- gemein- schaftliche Erwerbe		
91.01.0	Bibliotheken und Archive	7	2 779	2 607	172	253	– 37
91.02.0	Museen	20	18 197	17 521	676	1 458	– 661
91.03.0	Betrieb von historischen Stätten und Gebäuden und ähnlichen Attraktionen	5	655	655	—	71	– 92
91.04.0	Botanische und zoologische Gärten sowie Naturparks	22	11 485	11 433	52	1 849	1 564
92	Spiel-, Wett- und Lotteriewesen	685	1 156 409	1 155 260	1 148	91 691	40 964
92.00.1	Spielhallen und Betrieb von Spielautomaten	504	314 643	314 206	436	59 353	30 342
92.00.2	Spielbanken und Spielklubs
92.00.3	Wett-, Toto- und Lotteriewesen
93	Erbringung v. Dienstleistungen des Sports, der Unterhaltung und der Erholung	2 713	2 228 572	2 219 414	9 158	300 385	– 24 941
93.1	Erbringung von Dienstleistungen des Sports	2 039	2 045 647	2 037 781	7 865	273 501	– 33 080
93.11.0	Betrieb von Sportanlagen	419	213 296	212 191	1 106	34 155	11 016
93.12.0	Sportvereine	876	1 314 434	1 310 645	3 788	151 203	– 77 093
93.13.0	Fitnesszentren	464	326 730	326 045	684	60 728	26 263
93.19.0	Erbringung v. sonstigen Dienstleistungen a.n.g.	280	191 187	188 900	2 287	27 415	6 734
93.2	Erbringung von sonstigen Dienstleistungen der Unterhaltung und der Erholung	674	182 925	181 632	1 293	26 883	8 139
93.21.0	Vergnügungs- und Themenparks	193	47 365	47 035	329	6 518	1 695
93.29.0	Erbringung von Dienstleistungen der Unter- haltung und der Erholung a.n.g.	481	135 561	134 597	964	20 365	6 444
S	Erbringung von sonstigen Dienstleistungen	13 173	2 995 791	2 955 712	40 079	496 583	226 650
94	Interessenvertretungen sowie kirchliche u. sonstige religiöse Vereinigungen (ohne Sozialwesen und Sport)	993	1 075 510	1 065 045	10 465	141 081	45 441
94.1	Wirtschafts- und Arbeitgeberverbände, Berufs- organisationen	211	454 934	454 703	231	72 822	26 028
94.11.0	Wirtschafts- und Arbeitgeberverbände	153	378 793	378 582	211	59 307	23 025
94.12.0	Berufsorganisationen	58	76 142	76 121	20	13 515	3 003
94.20.0	Arbeitnehmervereinigungen	6	58 075	57 981	93	6 576	– 807
94.9	Kirchliche Vereinigungen; politische Parteien sowie sonstige Interessenvertretungen und Vereinigungen a.n.g.	776	562 501	552 361	10 140	61 683	20 220
94.91.0	Kirchliche und sonstige religiöse Vereinigungen	51	90 362	85 336	5 026	3 879	1 369
94.92.0	Politische Parteien und Vereinigungen	17	740	740	—	134	58
94.99	Sonstige Interessenvertretungen und Vereini- gungen a.n.g.	708	471 399	466 285	5 114	57 669	18 793
94.99.1	Organisationen der Bildung, Wissenschaft und Forschung	375	225 972	225 770	202	21 419	8 743
94.99.2	Organisationen der Kultur	87	23 256	23 246	10	2 346	– 867
94.99.3	Verbraucherorganisationen	57	64 392	64 391	1	12 183	3 854
94.99.4	Jugendorganisationen	9	13 401	13 399	2	905	468
94.99.9	Interessenvertretungen und Vereinigungen a.n.g.	180	144 379	139 479	4 900	20 817	6 595
95	Reparatur von Datenverarbeitungsgeräten und Gebrauchsgütern	955	210 959	208 137	2 822	38 707	15 010

2. Umsatzsteuerpflichtige, steuerbarer Umsatz, Umsatzsteuer vor Abzug der Vorsteuer und Umsatzsteuer-Vorauszahlung 2015 nach wirtschaftlicher Gliederung

Branchen- schlüssel	Wirtschaftliche Gliederung	Steuer- pflichtige	Steuerbarer Umsatz	davon		Umsatz- steuer vor Abzug der Vorsteuer	Umsatz- steuer- Voraus- zahlung
				Lieferungen und Leistungen	inner- gemein- schaftliche Erwerbe		
95.1	Reparatur von Datenverarbeitungs- und Tele- kommunikationsgeräten	111	48 952	48 536	416	9 153	2 980
95.11.0	Reparatur von Datenverarbeitungsgeräten und peripheren Geräten	93	39 197	38 829	368	7 285	2 177
95.12.0	Reparatur von Telekommunikationsgeräten	18	9 755	9 707	48	1 868	802
95.2	Reparatur von Gebrauchsgütern	844	162 007	159 601	2 406	29 554	12 030
95.21.0	Reparatur von Geräten der Unterhaltungs- elektronik	34	7 426	7 381	45	1 403	536
95.22.0	Reparatur von elektrischen Haushaltsgeräten und Gartengeräten	99	31 761	30 937	824	5 413	1 932
95.23.0	Reparatur von Schuhen und Lederwaren	106	9 254	8 915	339	1 667	845
95.24.0	Reparatur von Möbeln und Einrichtungsgegen- ständen	75	32 572	32 314	258	6 132	1 619
95.25.0	Reparatur von Uhren und Schmuck	47	6 255	6 149	105	1 144	532
95.29.0	Reparatur von sonstigen Gebrauchsgütern	483	74 739	73 905	834	13 795	6 565
96	Erbringung von sonstigen überwiegend persönlichen Dienstleistungen	11 225	1 709 322	1 682 531	26 792	316 795	166 199
96.01.0	Wäscherei und chemische Reinigung	449	592 667	575 735	16 932	111 615	46 913
96.02	Frisör- und Kosmetiksalons	5 853	572 065	567 785	4 279	107 254	68 791
96.02.1	Frisörsalons	4 340	450 681	448 285	2 396	85 303	58 140
96.02.2	Kosmetiksalons	1 513	121 384	119 500	1 883	21 950	10 651
96.03	Bestattungswesen	401	139 807	139 045	762	26 154	14 162
96.03.1	Bestattungsinstitute	388	110 464	109 702	762	20 544	11 493
96.03.2	Friedhöfe und Krematorien	13	29 343	29 342	0	5 610	2 669
96.04.0	Saunas, Solarien, Bäder u.Ä.	230	92 470	91 560	909	14 896	4 957
96.09.0	Erbringung von sonstigen Dienstleisten a.n.g.	4 292	312 314	308 406	3 909	56 875	31 376

3. Umsatzsteuerpflichtige und deren Lieferungen und Leistungen 2015 nach

Branchen- schlüssel	Wirtschaftliche Gliederung	Insgesamt		Einzel-
		Steuer- pflichtige	Lieferungen und Leistungen	Steuer- pflichtige
			1000 Euro	
A - S	Insgesamt	247 621	466 032 179	164 690
A	Land- und Forstwirtschaft, Fischerei	4 909	1 406 078	.
01	Landwirtschaft, Jagd und damit verbundene Tätigkeiten	.	.	3 428
02	Forstwirtschaft und Holzeinschlag	536	187 608	448
03	Fischerei und Aquakultur	.	.	.
B	Bergbau und Gewinnung von Steinen und Erden	120	2 824 805	.
05	Kohlenbergbau	—	—	.
06	Gewinnung von Erdöl und Erdgas	—	—	.
07	Erzbergbau	—	—	.
08	Gewinnung von Steinen und Erden, sonstiger Bergbau	.	.	.
09	Erbringung von Dienstleistungen für den Bergbau u. für die Gewinnung v. Steinen u. Erden	.	.	.
C	Verarbeitendes Gewerbe	17 764	135 755 033	9 437
10	Herstellung von Nahrungs- u. Futtermitteln	2 416	11 011 108	1 832
11	Getränkeherstellung	186	2 641 909	80
12	Tabakverarbeitung	6	6 226	.
13	Herstellung von Textilien	399	655 084	236
14	Herstellung von Bekleidung	272	164 095	200
15	Herstellung v. Leder, Lederwaren u. Schuhen	152	192 829	.
16	Herstellung von Holz-, Flecht-, Korb- und Korkwaren (ohne Möbel)	1 207	1 582 842	.
17	Herstellung v. Papier, Pappe u. Waren daraus	202	1 958 653	.
18	Herstellung v. Druckerzeugnissen; Vervielfältigung v. bespielten Ton-, Bild- u. Datenträgern	1 092	1 414 329	.
19	Kokerei und Mineralölverarbeitung	10	62 278	.
20	Herstellung von chemischen Erzeugnissen	405	16 536 991	111
21	Herstellung v. pharmazeut. Erzeugnissen	109	26 152 206	.
22	Herstellung von Gummi- und Kunststoffwaren	592	7 096 582	186
23	Herstellung von Glas und Glaswaren, Keramik, Verarbeitung von Steinen und Erden	925	3 399 822	524
24	Metallerzeugung und -bearbeitung	215	2 923 221	95
25	Herstellung von Metallerzeugnissen	2 889	8 844 876	1 566
26	Herstellung v. Datenverarbeitungsgeräten, elektronischen u. optischen Erzeugnissen	1 265	8 843 885	470
27	Herstellung von elektrischen Ausrüstungen	552	7 094 205	.
28	Maschinenbau	1 541	10 753 020	476
29	Herstellung v. Kraftwagen u. Kraftwagenteilen	267	18 667 918	.
30	Sonstiger Fahrzeugbau	103	872 029	.
31	Herstellung von Möbeln	652	858 183	.
32	Herstellung von sonstigen Waren	1 494	3 317 708	848

ausgewählten Wirtschaftsbereichen und Rechtsformen der Unternehmen

davon Steuerpflichtige und deren Lieferungen und Leistungen mit der Rechtsform							Branchen- schlüssel
unternehmen	Personen- gesellschaften		Kapitalgesellschaften		sonstige Rechtsformen		
Lieferungen und Leistungen	Steuer- pflichtige	Lieferungen und Leistungen	Steuer- pflichtige	Lieferungen und Leistungen	Steuer- pflichtige	Lieferungen und Leistungen	
1000 Euro		1000 Euro		1000 Euro		1000 Euro	
39 665 905	32 019	123 723 466	46 149	284 250 882	4 763	18 391 926	A - S
.	900	440 380	93	104 995	.	.	A
671 893	831	409 813	71	81 367	.	.	01
97 828	02
.	03
.	54	221 033	41	2 598 427	.	.	B
.	05
.	06
.	07
.	08
.	09
3 618 134	2 470	31 977 153	5 723	99 519 223	134	640 523	C
885 934	289	1 517 793	279	8 515 459	16	91 921	10
17 761	62	1 972 974	38	643 399	6	7 774	11
.	—	—	.	.	—	—	12
41 150	60	300 202	100	312 293	3	1 439	13
22 213	37	65 105	35	76 778	—	—	14
.	15
.	155	801 576	231	561 432	.	.	16
.	42	1 237 566	89	693 042	.	.	17
.	140	470 883	18
.	19
43 665	63	3 960 474	221	12 505 039	10	27 812	20
.	24	5 374 844	62	20 720 206	.	.	21
160 015	123	1 208 553	279	5 726 879	4	1 135	22
169 116	176	1 233 883	225	1 996 823	—	—	23
31 153	39	2 378 620	73	456 385	8	57 063	24
731 175	415	3 657 330	892	4 422 852	16	33 519	25
161 407	134	1 193 302	646	7 303 078	15	186 097	26
.	87	2 162 239	305	4 865 218	.	.	27
263 267	254	2 087 026	799	8 379 616	12	23 111	28
.	36	1 424 931	107	17 003 279	.	.	29
.	.	.	38	645 698	.	.	30
.	71	343 221	117	400 052	.	.	31
270 886	150	213 367	492	2 832 991	4	463	32

3. Umsatzsteuerpflichtige und deren Lieferungen und Leistungen 2015 nach

Branchen- schlüssel	Wirtschaftliche Gliederung	Insgesamt		Einzel-
		Steuer- pflichtige	Lieferungen und Leistungen	Steuer- pflichtige
			1000 Euro	
33	Reparatur und Installation von Maschinen und Ausrüstungen	813	705 034	497
D	Energieversorgung	3 547	23 578 183	1 769
35	Energieversorgung	3 547	23 578 183	1 769
E	Wasserversorgung; Abwasser- u. Abfall- entsorgung und Beseitigung von Um- weltverschmutzungen	955	3 167 687	212
36	Wasserversorgung	363	691 484	6
37	Abwasserentsorgung	106	126 867	52
38	Sammlung, Behandlung und Beseitigung von Abfällen; Rückgewinnung	440	2 242 982	134
39	Beseitigung von Umweltverschmutzungen und sonstige Entsorgung	46	106 354	20
F	Baugewerbe	24 453	17 928 307	16 347
41	Hochbau	2 031	4 248 929	.
42	Tiefbau	630	1 996 042	.
43	Vorbereitende Baustellenarbeiten, Bauin- stallation u. sonstiges Ausbaugewerbe	21 792	11 683 336	15 447
G	Handel; Instandhaltung u. Reparatur v. Kraftfahrzeugen	45 660	143 782 336	30 582
45	Handel mit Kraftfahrzeugen; Instandhaltung und Reparatur von Kraftfahrzeugen	7 887	28 972 013	5 476
46	Großhandel (ohne Handel mit Kraftfahrzeugen)	12 726	94 396 758	6 010
47	Einzelhandel (ohne Handel mit Kfz)	25 047	20 413 565	19 096
H	Verkehr und Lagerei	8 794	15 898 331	6 137
49	Landverkehr u. Transport in Rohrfernleitungen	4 968	3 544 993	3 785
50	Schifffahrt	36	49 252	18
51	Luftfahrt	60	696 470	21
52	Lagerei sowie Erbringung v. sonstigen Dienst- leistungen für den Verkehr	2 012	10 184 635	794
53	Post-, Kurier- und Expressdienste	1 718	1 422 980	1 519
I	Gastgewerbe	16 942	7 882 789	13 434
55	Beherbergung	3 122	2 746 046	2 056
56	Gastronomie	13 820	5 136 742	11 378
J	Information und Kommunikation	11 781	14 828 782	6 924
58	Verlagswesen	726	1 946 079	258
59	Herstellung, Verleih und Vertrieb v. Filmen u. Fernsehprogrammen; Kinos; Tonstudios u. Verlegen v. Musik	588	872 587	286
60	Rundfunkveranstalter	13	108 489	.
61	Telekommunikation	305	1 459 531	.
62	Erbringung v. Dienstleistungen der Informationstechnologie	8 617	9 527 195	5 243
63	Informationsdienstleistungen	1 532	914 903	976

ausgewählten Wirtschaftsbereichen und Rechtsformen der Unternehmen

davon Steuerpflichtige und deren Lieferungen und Leistungen mit der Rechtsform							Branchen- schlüssel
unternehmen	Personen- gesellschaften		Kapitalgesellschaften		sonstige Rechtsformen		
Lieferungen und Leistungen	Steuer- pflichtige	Lieferungen und Leistungen	Steuer- pflichtige	Lieferungen und Leistungen	Steuer- pflichtige	Lieferungen und Leistungen	
1000 Euro		1000 Euro		1000 Euro		1000 Euro	
114 225	71	88 389	238	497 252	7	5 168	33
163 730	1 490	10 844 413	230	12 313 526	58	256 514	D
163 730	1 490	10 844 413	230	12 313 526	58	256 514	35
105 278	97	513 068	280	1 778 202	366	771 139	E
541	340	507 947	36
21 027	.	.	40	61 631	.	.	37
77 327	79	394 897	208	1 573 689	19	197 069	38
6 382	6	5 094	39
4 283 147	2 461	3 983 764	5 522	9 404 210	123	257 185	F
.	355	1 256 798	874	2 338 426	.	.	41
.	244	940 587	227	974 909	.	.	42
3 756 388	1 862	1 786 380	4 421	6 090 875	62	49 692	43
15 199 954	4 406	42 645 004	10 272	83 125 959	400	2 811 419	G
2 515 112	821	6 446 268	1 559	19 822 556	31	188 078	45
2 888 804	1 283	31 097 621	5 213	58 171 180	220	2 239 153	46
9 796 038	2 302	5 101 116	3 500	5 132 224	149	384 188	47
1 653 051	687	3 442 340	1 790	9 953 020	180	849 921	H
1 136 568	431	774 236	691	1 607 341	61	26 848	49
5 163	7	25 309	11	18 781	—	—	50
1 856	4	323	32	689 778	3	4 513	51
256 972	195	1 730 316	912	7 385 295	111	812 053	52
252 492	50	912 156	144	251 825	5	6 507	53
2 512 650	1 533	1 664 618	1 604	3 578 133	371	127 388	I
517 150	507	490 333	522	1 706 242	37	32 321	55
1 995 500	1 026	1 174 285	1 082	1 871 891	334	95 066	56
899 861	839	3 716 576	3 933	9 834 645	85	377 700	J
54 745	113	666 465	333	1 049 930	22	174 939	58
48 336	122	199 147	172	621 415	8	3 689	59
.	.	.	6	16 818	.	.	60
.	.	.	115	1 408 213	.	.	61
646 988	460	2 650 591	2 885	6 148 303	29	81 313	62
124 528	113	146 317	422	589 966	21	54 091	63

3. Umsatzsteuerpflichtige und deren Lieferungen und Leistungen 2015 nach

Branchen- schlüssel	Wirtschaftliche Gliederung	Insgesamt		Einzel-
		Steuer- pflichtige	Lieferungen und Leistungen	Steuer- pflichtige
			1000 Euro	
K	Erbringung von Finanz- und Versicherungs- dienstleistungen	2 373	21 689 232	852
64	Erbringung von Finanzdienstleistungen	803	18 890 943	.
65	Versicherungen, Rückversicherungen und Pensionskassen (ohne Sozialversicherung)	42	420 123	.
66	Mit Finanz- und Versicherungsdienstleistungen verbundene Tätigkeiten	1 528	2 378 165	.
L	Grundstücks- und Wohnungswesen	24 067	12 419 930	11 385
68	Grundstücks- und Wohnungswesen	24 067	12 419 930	11 385
M	Erbringung v. freiberuflichen, wissen- schaftl. u. techn. Dienstleistungen	42 449	31 037 026	30 906
69	Rechts- u. Steuerberatung, Wirtschaftsprüfung	10 479	5 844 214	8 027
70	Verwaltung und Führung von Unternehmen und Betrieben; Unternehmensberatung	10 785	15 220 403	6 663
71	Architektur- u. Ingenieurbüros; technische, physikalische u. chemische Untersuchung	11 142	5 387 426	8 451
72	Forschung und Entwicklung	833	356 227	553
73	Werbung und Marktforschung	2 991	3 261 423	1 786
74	Sonstige freiberufliche, wissenschaftliche und technische Tätigkeiten	5 370	749 301	4 691
75	Veterinärwesen	849	218 030	735
N	Erbringung v. sonstigen wirtschaftlichen Dienstleistungen	15 613	15 979 525	11 046
77	Vermietung von beweglichen Sachen	1 803	3 046 130	1 124
78	Vermittlung u. Überlassung v. Arbeitskräften	774	4 272 219	224
79	Reisebüros, Reiseveranstalter und Erbringung sonstiger Reservierungsdienstleistungen	1 063	1 347 717	.
80	Wach- und Sicherheitsdienste sowie Detekteien	506	647 328	.
81	Gebäudebetreuung; Garten- u. Landschaftsbau	7 550	3 435 593	6 206
82	Erbringung v. wirtschaftlichen Dienstleistungen. für Unternehmen u. Privatpersonen a.n.g.	3 917	3 230 538	2 673
O	Öffentliche Verwaltung, Verteidigung; Sozialversicherung	—	—	—
84	Öffentliche Verwaltung, Verteidigung; Sozial- versicherung	—	—	—
P	Erziehung und Unterricht	4 073	1 106 575	3 416
85	Erziehung und Unterricht	4 073	1 106 575	3 416
Q	Gesundheits- und Sozialwesen	4 261	9 816 779	3 051
86	Gesundheitswesen	3 640	7 938 598	2 836
87	Heime (ohne Erholungs- und Ferienheime)	122	856 992	.
88	Sozialwesen (ohne Heime)	499	1 021 188	.
R	Kunst, Unterhaltung und Erholung	6 687	3 975 070	4 378
90	Kreative, künstlerische und unterhaltende Tätigkeiten	3 235	568 180	2 952

ausgewählten Wirtschaftsbereichen und Rechtsformen der Unternehmen

davon Steuerpflichtige und deren Lieferungen und Leistungen mit der Rechtsform							Branchen- schlüssel
unternehmen	Personen- gesellschaften		Kapitalgesellschaften		sonstige Rechtsformen		
Lieferungen und Leistungen	Steuer- pflichtige	Lieferungen und Leistungen	Steuer- pflichtige	Lieferungen und Leistungen	Steuer- pflichtige	Lieferungen und Leistungen	
1000 Euro		1000 Euro		1000 Euro		1000 Euro	
109 656	274	4 961 033	1 051	12 479 772	196	4 138 771	K
.	64
.	65
.	66
1 507 399	9 700	5 834 503	2 779	4 699 956	203	378 072	L
1 507 399	9 700	5 834 503	2 779	4 699 956	203	378 072	68
4 322 830	3 993	6 473 083	7 360	19 483 260	190	757 853	M
1 305 381	1 608	1 890 484	814	2 114 794	30	533 555	69
809 981	634	3 133 178	3 435	11 127 249	53	149 996	70
1 285 618	1 007	948 179	1 661	3 141 054	23	12 575	71
90 610	65	20 775	185	234 280	30	10 563	72
261 320	253	329 015	907	2 626 731	45	44 357	73
408 741	315	95 666	74
161 179	111	55 786	75
1 991 857	1 229	5 240 242	3 242	8 623 848	96	123 578	N
351 576	308	1 038 310	352	1 646 407	19	9 837	77
84 304	92	2 524 392	450	1 640 896	8	22 628	78
.	94	501 343	411	697 799	.	.	79
.	41	117 142	197	476 343	.	.	80
1 071 858	377	809 541	960	1 553 151	7	1 042	81
342 427	317	249 514	872	2 609 252	55	29 345	82
—	—	—	—	—	—	—	O
—	—	—	—	—	—	—	84
355 034	204	83 101	385	347 304	68	321 135	P
355 034	204	83 101	385	347 304	68	321 135	85
618 951	539	713 573	386	5 070 522	285	3 413 732	Q
583 402	510	677 952	252	4 417 674	42	2 259 571	86
.	.	.	50	527 864	40	308 083	87
.	.	.	84	124 985	203	846 079	88
574 303	540	364 917	701	913 737	1 068	2 122 112	R
239 903	161	142 116	76	176 523	46	9 638	90

3. Umsatzsteuerpflichtige und deren Lieferungen und Leistungen 2015 nach

Branchen- schlüssel	Wirtschaftliche Gliederung	Insgesamt		Einzel-
		Steuer- pflichtige	Lieferungen und Leistungen	Steuer- pflichtige
			1000 Euro	
91	Bibliotheken, Archive, Museen, botanische und zoologische Gärten	54	32 215	19
92	Spiel-, Wett- und Lotteriewesen	685	1 155 260	415
93	Erbringung v. Dienstleistungen des Sports, der Unterhaltung und der Erholung	2 713	2 219 414	992
S	Erbringung v. sonstigen Dienstleistungen	13 173	2 955 712	10 896
94	Interessenvertretungen sowie kirchliche u. sonstige religiöse Vereinigungen (ohne Sozialwesen und Sport)	993	1 065 045	.
95	Reparatur von Datenverarbeitungsgeräten und Gebrauchsgütern	955	208 137	.
96	Erbringung von sonstigen überwiegend persön- lichen Dienstleistungen	11 225	1 682 531	10 033

ausgewählten Wirtschaftsbereichen und Rechtsformen der Unternehmen

davon Steuerpflichtige und deren Lieferungen und Leistungen mit der Rechtsform							Branchen- schlüssel
unternehmen	Personen- gesellschaften		Kapitalgesellschaften		sonstige Rechtsformen		
Lieferungen und Leistungen	Steuer- pflichtige	Lieferungen und Leistungen	Steuer- pflichtige	Lieferungen und Leistungen	Steuer- pflichtige	Lieferungen und Leistungen	
1000 Euro		1000 Euro		1000 Euro		1000 Euro	
2 015	7	1 133	10	11 152	18	17 916	91
141 071	.	.	199	173 793	.	.	92
191 315	.	.	416	552 269	.	.	93
969 726	603	604 666	757	422 143	917	959 177	S
.	.	.	82	103 807	871	948 612	94
.	.	.	83	76 362	.	.	95
847 136	.	.	592	241 973	.	.	96

4. Umsatzsteuerpflichtige und deren Lieferungen und Leistungen 2015

Branchen- schlüssel	Wirtschaftliche Gliederung	Insgesamt		davon	
		Steuer- pflichtige	Lieferungen und Leistungen	17 501 bis unter 50 000	
		Anzahl	1000 Euro	Anzahl	1000 Euro
A - S	Insgesamt	247 621	466 032 179	65 302	2 084 689
A	Land- und Forstwirtschaft, Fischerei	4 909	1 406 078	1 438	43 695
01	Landwirtschaft, Jagd u. damit verbundene Tätigkeiten	.	.	1 285	38 752
02	Forstwirtschaft und Holzeinschlag	536	187 608	.	.
03	Fischerei und Aquakultur
B	Bergbau und Gewinnung von Steinen und Erden	120	2 824 805	10	296
05	Kohlenbergbau	—	—	—	—
06	Gewinnung von Erdöl und Erdgas	—	—	—	—
07	Erzbergbau	—	—	—	—
08	Gewinnung von Steinen und Erden, sonstiger Bergbau
09	Erbringung v. Dienstleistungen für den Bergbau u. für die Gewinnung v. Steinen u. Erden
C	Verarbeitendes Gewerbe	17 764	135 755 033	2 537	81 493
10	Herstellung von Nahrungs- u. Futtermitteln	2 416	11 011 108	217	6 916
11	Getränkeherstellung	186	2 641 909	22	666
12	Tabakverarbeitung	6	6 226	—	—
13	Herstellung von Textilien	399	655 084	119	3 635
14	Herstellung von Bekleidung	272	164 095	120	3 550
15	Herstellung v. Leder, Lederwaren u. Schuhen	152	192 829	39	1 265
16	Herstellung von Holz-, Flecht-, Korb- und Korkwaren (ohne Möbel)	1 207	1 582 842	198	6 469
17	Herstellung v. Papier, Pappe u. Waren daraus	202	1 958 653	28	927
18	Herstellung v. Druckerzeugnissen; Vervielfältigung v. bespielten Ton-, Bild- u. Datenträgern	1 092	1 414 329	207	6 605
19	Kokerei und Mineralölverarbeitung	10	62 278	.	.
20	Herstellung von chemischen Erzeugnissen	405	16 536 991	79	2 508
21	Herstellung v. pharmazeut. Erzeugnissen	109	26 152 206	9	248
22	Herstellung von Gummi- und Kunststoffwaren	592	7 096 582	41	1 280
23	Herstellung v. Glas u. Glaswaren, Keramik, Verarbeitung v. Steinen u. Erden	925	3 399 822	115	3 890
24	Metallerzeugung und -bearbeitung	215	2 923 221	23	813
25	Herstellung von Metallerzeugnissen	2 889	8 844 876	369	12 045

nach ausgewählten Wirtschaftsbereichen und Größenklassen

Steuerpflichtige und deren Lieferungen und Leistungen in Größenklassen von ... bis unter ... Euro								Branchen- schlüssel
50 000 bis unter 100 000		100 000 bis unter 250 000		250 000 bis unter 500 000		500 000 bis unter 1 Million		
Anzahl	1000 Euro	Anzahl	1000 Euro	Anzahl	1000 Euro	Anzahl	1000 Euro	
49 767	3 578 264	56 942	9 064 886	28 876	10 213 844	19 299	13 564 701	A - S
898	64 487	1 244	204 915	774	272 754	376	251 924	A
796	56 814	1 088	179 846	697	247 871	335	224 421	01
95	7 119	149	24 111	73	23 524	.	.	02
7	555	7	958	4	1 359	.	.	03
9	665	16	2 416	9	3 539	14	10 463	B
—	—	—	—	—	—	—	—	05
—	—	—	—	—	—	—	—	06
—	—	—	—	—	—	—	—	07
.	.	.	.	9	3 539	.	.	08
.	.	.	.	—	—	.	.	09
2 261	164 411	3 598	591 021	2 755	990 154	2 248	1 591 209	C
214	15 860	577	96 351	547	198 004	413	292 410	10
33	2 546	37	5 718	24	8 948	20	14 051	11
.	.	.	.	—	—	—	—	12
56	3 940	76	12 458	43	15 027	35	24 862	13
55	3 820	34	5 253	21	7 585	17	12 438	14
30	2 262	31	5 045	20	7 043	.	.	15
191	14 157	290	46 790	208	76 075	145	101 047	16
27	1 865	31	5 178	19	6 807	19	13 309	17
178	12 833	226	37 242	169	60 016	103	74 852	18
—	—	.	.	—	—	.	.	19
43	3 180	45	7 330	35	12 669	33	22 421	20
10	665	13	2 170	11	3 633	4	2 369	21
62	4 506	78	12 367	75	26 935	69	49 413	22
								23
116	8 468	224	36 349	184	65 786	108	72 268	
20	1 360	39	5 948	30	10 729	32	22 191	24
360	25 656	567	94 581	447	159 036	447	313 905	25

4. Umsatzsteuerpflichtige und deren Lieferungen und Leistungen 2015

Branchen- schlüssel	Wirtschaftliche Gliederung	davon Steuerpflichtige und			
		1 Million bis unter 2 Millionen		2 Millionen bis unter 5 Millionen	
		Anzahl	1000 Euro	Anzahl	1000 Euro
A - S	Insgesamt	11 982	16 829 812	8 434	26 132 072
A	Land- und Forstwirtschaft, Fischerei	113	153 272	50	139 953
01	Landwirtschaft, Jagd u. damit verbundene Tätigkeiten	91	123 553	41	111 602
02	Forstwirtschaft und Holzeinschlag
03	Fischerei und Aquakultur
B	Bergbau und Gewinnung von Steinen und Erden	28	40 629	13	45 328
05	Kohlenbergbau	—	—	—	—
06	Gewinnung von Erdöl und Erdgas	—	—	—	—
07	Erzbergbau	—	—	—	—
08	Gewinnung von Steinen und Erden, sonstiger Bergbau	28	40 629	13	45 328
09	Erbringung v. Dienstleistungen für den Bergbau u. für die Gewinnung v. Steinen u. Erden	—	—	—	—
C	Verarbeitendes Gewerbe	1 551	2 188 479	1 262	4 010 454
10	Herstellung von Nahrungs- u. Futtermitteln	209	289 933	137	428 540
11	Getränkeherstellung	16	21 566	12	37 140
12	Tabakverarbeitung
13	Herstellung von Textilien	23	32 234	24	73 220
14	Herstellung von Bekleidung	9	11 588	10	30 424
15	Herstellung v- Leder, Lederwaren u. Schuhen	7	8 541	.	.
16	Herstellung von Holz-, Flecht-, Korb- und Korkwaren (ohne Möbel)	82	113 784	47	151 010
17	Herstellung v. Papier, Pappe u. Waren daraus	22	31 338	24	79 900
18	Herstellung v. Druckerzeugnissen; Vervielfältigung v. bespielten Ton-, Bild- u. Datenträgern	85	118 732	78	238 024
19	Kokerei und Mineralölverarbeitung
20	Herstellung von chemischen Erzeugnissen	35	49 711	29	89 512
21	Herstellung v. pharmazeut. Erzeugnissen	18	26 178	9	31 698
22	Herstellung von Gummi- und Kunststoffwaren	61	87 496	71	230 559
23	Herstellung v. Glas u. Glaswaren, Keramik, Verarbeitung v. Steinen u. Erden	53	73 321	50	159 560
24	Metallerzeugung und -bearbeitung	26	35 193	19	62 489
25	Herstellung von Metallerzeugnissen	297	418 511	211	667 831

nach ausgewählten Wirtschaftsbereichen und Größenklassen

deren Lieferungen und Leistungen in Größenklassen von ... bis unter ... Euro								Branchen- schlüssel
5 Millionen bis unter 10 Millionen		10 Millionen bis unter 25 Millionen		25 Millionen bis unter 50 Millionen		50 Millionen oder mehr		
Anzahl	1000 Euro	Anzahl	1000 Euro	Anzahl	1000 Euro	Anzahl	1000 Euro	
3 212	22 485 802	2 086	32 077 443	759	26 584 011	962	303 416 656	A - S
8	54 768	3	36 325	A
.	.	3	36 325	3	89 055	.	.	01
.	.	—	—	.	.	—	—	02
—	—	—	—	—	—	—	—	03
7	55 181	10	150 680	B
—	—	—	—	—	—	—	—	05
—	—	—	—	—	—	—	—	06
—	—	—	—	—	—	—	—	07
7	55 181	08
—	—	.	.	—	—	—	—	09
563	4 042 740	506	7 822 856	207	7 275 162	276	106 997 054	C
35	252 776	39	563 793	12	438 904	16	8 427 620	10
8	56 677	7	99 932	11
—	—	—	—	—	—	—	—	12
9	63 863	8	134 787	3	108 685	3	182 372	13
.	.	3	39 702	.	.	—	—	14
.	.	4	60 185	.	.	—	—	15
20	141 006	16	213 890	5	190 747	5	527 869	16
9	66 839	9	146 134	7	233 755	7	1 372 600	17
20	154 960	16	226 503	18
—	—	3	54 677	—	—	—	—	19
27	200 177	23	392 686	18	613 619	38	15 143 179	20
5	34 301	7	107 167	7	247 213	16	25 696 564	21
54	377 219	43	692 365	15	525 992	23	5 088 450	22
34	229 170	25	331 027	7	221 492	9	2 198 490	23
6	41 168	12	198 376	24
82	587 883	63	976 192	17	597 571	29	4 991 665	25

4. Umsatzsteuerpflichtige und deren Lieferungen und Leistungen 2015

Branchen- schlüssel	Wirtschaftliche Gliederung	Insgesamt		davon	
		Steuer- pflichtige	Lieferungen und Leistungen	17 501 bis unter 50 000	
		Anzahl	1000 Euro	Anzahl	1000 Euro
26	Herstellung v. Datenverarbeitungsgeräten, elektronischen u. optischen Erzeugnissen	1 265	8 843 885	173	5 535
27	Herstellung von elektrischen Ausrüstungen	552	7 094 205	70	2 302
28	Maschinenbau	1 541	10 753 020	136	4 403
29	Herstellung v. Kraftwagen u. Kraftwagenteilen	267	18 667 918	.	.
30	Sonstiger Fahrzeugbau	103	872 029	18	592
31	Herstellung von Möbeln	652	858 183	109	3 639
32	Herstellung von sonstigen Waren	1 494	3 317 708	240	7 618
33	Reparatur und Installation von Maschinen und Ausrüstungen	813	705 034	163	5 183
D	Energieversorgung	3 547	23 578 183	1 926	55 584
35	Energieversorgung	3 547	23 578 183	1 926	55 584
E	Wasserversorgung; Abwasser- u. Ab- fallentsorgung u. Beseitigung v. Um- weltverschmutzungen	955	3 167 687	78	2 529
36	Wasserversorgung	363	691 484	9	277
37	Abwasserentsorgung	106	126 867	11	337
38	Sammlung, Behandlung und Beseitigung von Abfällen; Rückgewinnung	440	2 242 982	47	1 596
39	Beseitigung von Umweltverschmutzungen und sonstige Entsorgung	46	106 354	11	319
F	Baugewerbe	24 453	17 928 307	4 541	148 260
41	Hochbau	2 031	4 248 929	251	8 313
42	Tiefbau	630	1 996 042	61	2 035
43	Vorbereitende Baustellenarbeiten, Bau- installation u. sonstiges Ausbaugewerbe	21 792	11 683 336	4 229	137 912
G	Handel; Instandhaltung u. Reparatur v. Kraftfahrzeugen	45 660	143 782 336	8 088	263 109
45	Handel mit Kraftfahrzeugen; Instandhaltung und Reparatur von Kraftfahrzeugen	7 887	28 972 013	1 319	43 394
46	Großhandel (ohne Handel mit Kraftfahrzeugen und Krafträdern)	12 726	94 396 758	2 082	67 684
47	Einzelhandel (ohne Handel mit Kfz)	25 047	20 413 565	4 687	152 031
H	Verkehr und Lagerei	8 794	15 898 331	2 070	70 495
49	Landverkehr u. Transport in Rohrfernleitungen	4 968	3 544 993	1 115	39 076
50	Schifffahrt	36	49 252	6	221
51	Luftfahrt	60	696 470	18	607

nach ausgewählten Wirtschaftsbereichen und Größenklassen

Steuerpflichtige und deren Lieferungen und Leistungen in Größenklassen von ... bis unter ... Euro								Branchen- schlüssel
50 000 bis unter 100 000		100 000 bis unter 250 000		250 000 bis unter 500 000		500 000 bis unter 1 Million		
Anzahl	1000 Euro	Anzahl	1000 Euro	Anzahl	1000 Euro	Anzahl	1000 Euro	
146	10 690	241	38 782	161	56 728	169	121 436	26
52	3 852	85	14 275	66	24 425	59	42 355	27
166	11 985	247	40 786	179	65 278	176	128 516	28
.	.	42	6 832	22	7 680	35	25 467	29
13	917	21	3 539	12	4 228	9	7 074	30
112	8 012	168	26 806	104	37 149	63	45 862	31
219	16 023	336	56 002	262	93 581	192	133 424	32
129	9 619	186	30 603	116	42 791	89	64 192	33
634	44 426	466	73 859	230	81 086	102	73 188	D
634	44 426	466	73 859	230	81 086	102	73 188	35
65	4 840	120	20 462	127	45 433	179	129 898	E
10	685	24	4 260	58	21 195	108	79 645	36
9	720	27	4 450	17	5 687	10	6 809	37
41	3 070	62	10 620	49	17 576	54	37 731	38
5	366	7	1 133	3	975	7	5 714	39
4 099	299 542	5 952	965 593	3 943	1 405 922	2 832	1 979 976	F
226	16 481	377	62 657	301	108 867	278	197 579	41
48	3 508	93	15 739	91	32 834	84	58 975	42
3 825	279 553	5 482	887 196	3 551	1 264 221	2 470	1 723 422	43
7 354	532 393	10 314	1 673 021	6 422	2 292 298	4 705	3 336 789	G
1 201	87 396	1 839	300 542	1 237	444 195	835	592 656	45
1 785	128 090	2 418	391 166	1 568	560 373	1 365	972 683	46
4 368	316 907	6 057	981 313	3 617	1 287 730	2 505	1 771 450	47
1 818	126 859	1 736	274 429	1 007	359 169	831	583 275	H
1 149	79 922	1 043	164 008	604	215 152	486	342 428	49
.	.	9	1 520	4	1 462	4	2 887	50
.	.	6	845	5	1 682	3	2 326	51

4. Umsatzsteuerpflichtige und deren Lieferungen und Leistungen 2015

Branchen- schlüssel	Wirtschaftliche Gliederung	davon Steuerpflichtige und			
		1 Million bis unter 2 Millionen		2 Millionen bis unter 5 Millionen	
		Anzahl	1000 Euro	Anzahl	1000 Euro
26	Herstellung v. Datenverarbeitungsgeräten, elektronischen u. optischen Erzeugnissen	117	171 358	106	330 103
27	Herstellung von elektrischen Ausrüstungen	56	83 587	74	244 015
28	Maschinenbau	175	255 786	178	571 195
29	Herstellung v. Kraftwagen u. Kraftwagenteilen	20	28 629	26	82 958
30	Sonstiger Fahrzeugbau	12	17 004	4	11 649
31	Herstellung von Möbeln	46	62 554	27	85 893
32	Herstellung von sonstigen Waren	119	162 695	69	221 068
33	Reparatur und Installation von Maschinen und Ausrüstungen	60	84 710	47	148 005
D	Energieversorgung	45	61 952	45	137 552
35	Energieversorgung	45	61 952	45	137 552
E	Wasserversorgung; Abwasser- u. Ab- fallentsorgung u. Beseitigung v. Um- weltverschmutzungen	144	200 424	144	469 365
36	Wasserversorgung	74	101 610	61	191 085
37	Abwasserentsorgung	16	22 869	12	38 809
38	Sammlung, Behandlung und Beseitigung von Abfällen; Rückgewinnung	50	71 610	66	222 477
39	Beseitigung von Umweltverschmutzungen und sonstige Entsorgung	4	4 334	5	16 994
F	Baugewerbe	1 728	2 407 021	918	2 764 572
41	Hochbau	256	365 779	204	629 540
42	Tiefbau	81	116 951	83	252 697
43	Vorbereitende Baustellenarbeiten, Bau- installation u. sonstiges Ausbaugewerbe	1 391	1 924 291	631	1 882 335
G	Handel; Instandhaltung u. Reparatur v. Kraftfahrzeugen	3 485	4 927 093	2 809	8 717 202
45	Handel mit Kraftfahrzeugen; Instandhaltung und Reparatur von Kraftfahrzeugen	569	804 048	471	1 484 084
46	Großhandel (ohne Handel mit Kraftfahrzeugen und Krafträdern)	1 110	1 569 417	984	3 108 122
47	Einzelhandel (ohne Handel mit Kfz)	1 806	2 553 627	1 354	4 124 997
H	Verkehr und Lagerei	530	755 699	461	1 428 954
49	Landverkehr u. Transport in Rohrfernleitungen	254	357 530	210	642 350
50	Schifffahrt	5	6 229	3	11 558
51	Luftfahrt	4	6 824	7	24 856

nach ausgewählten Wirtschaftsbereichen und Größenklassen

deren Lieferungen und Leistungen in Größenklassen von ... bis unter ... Euro								Branchen- schlüssel
5 Millionen bis unter 10 Millionen		10 Millionen bis unter 25 Millionen		25 Millionen bis unter 50 Millionen		50 Millionen oder mehr		
Anzahl	1000 Euro	Anzahl	1000 Euro	Anzahl	1000 Euro	Anzahl	1000 Euro	
53	376 897	48	739 914	24	859 479	27	6 132 963	26
29	203 752	27	411 753	16	565 359	18	5 498 529	27
108	783 269	103	1 628 153	43	1 494 866	30	5 768 782	28
10	68 865	13	198 340	8	288 608	23	17 957 084	29
6	48 732	3	45 147	30
9	68 929	9	153 330	31
22	167 140	19	306 650	4	164 952	12	1 988 555	32
14	98 061	6	102 153	3	119 717	—	—	33
18	121 795	20	360 300	17	593 789	44	21 974 651	D
18	121 795	20	360 300	17	593 789	44	21 974 651	35
49	351 419	30	469 637	8	289 178	11	1 184 501	E
13	92 583	3	45 466	36
.	.	.	.	—	—	—	—	37
.	.	23	365 159	5	176 736	.	.	38
.	—	—	39
268	1 848 964	118	1 802 070	32	1 070 774	22	3 235 615	F
71	475 190	41	632 257	14	458 504	12	1 293 763	41
45	331 510	33	504 957	7	220 211	4	456 625	42
152	1 042 264	44	664 856	11	392 058	6	1 485 227	43
1 193	8 247 895	730	11 014 481	249	8 649 549	311	94 128 507	G
187	1 299 787	133	1 974 586	38	1 247 724	58	20 693 602	45
584	4 049 482	422	6 518 069	177	6 280 132	231	70 751 541	46
422	2 898 626	175	2 521 827	34	1 121 693	22	2 683 364	47
163	1 164 374	101	1 557 771	35	1 169 588	42	8 407 720	H
69	487 267	23	349 935	49
.	.	.	.	—	—	—	—	50
5	37 044	—	—	—	—	.	.	51

4. Umsatzsteuerpflichtige und deren Lieferungen und Leistungen 2015

Branchen- schlüssel	Wirtschaftliche Gliederung	Insgesamt		davon	
		Steuer- pflichtige	Lieferungen und Leistungen	17 501 bis unter 50 000	
		Anzahl	1000 Euro	Anzahl	1000 Euro
52	Lagerei sowie Erbringung v. sonstigen Dienst- leistungen für den Verkehr	2 012	10 184 635	275	8 922
53	Post-, Kurier- und Expressdienste	1 718	1 422 980	656	21 668
I	Gastgewerbe	16 942	7 882 789	3 563	117 867
55	Beherbergung	3 122	2 746 046	546	17 805
56	Gastronomie	13 820	5 136 742	3 017	100 062
J	Information und Kommunikation	11 781	14 828 782	2 873	92 389
58	Verlagswesen	726	1 946 079	140	4 576
59	Herstellung, Verleih u. Vertrieb v. Filmen u. Fernsehprogrammen; Kinos; Tonstudios u. Verlegen v. Musik	588	872 587	176	5 577
60	Rundfunkveranstalter	13	108 489	.	.
61	Telekommunikation	305	1 459 531	.	.
62	Erbringung v. Dienstleistungen der In- formationstechnologie	8 617	9 527 195	1 998	64 839
63	Informationsdienstleistungen	1 532	914 903	483	14 927
K	Erbringung v. Finanz- u. Versicherungs- dienstleistungen	2 373	21 689 232	732	22 851
64	Erbringung von Finanzdienstleistungen	803	18 890 943	155	4 847
65	Versicherungen, Rückversicherungen und Pensionskassen (ohne Sozialversicherung)	42	420 123	6	225
66	Mit Finanz- und Versicherungsdienstleistungen verbundene Tätigkeiten	1 528	2 378 165	571	17 779
L	Grundstücks- und Wohnungswesen	24 067	12 419 930	8 985	278 533
68	Grundstücks- und Wohnungswesen	24 067	12 419 930	8 985	278 533
M	Erbringung v. freiberuflichen, wissen- schaftl. U. techn. Dienstleistungen	42 449	31 037 026	12 073	388 889
69	Rechts- u. Steuerberatung, Wirtschaftsprüfung	10 479	5 844 214	2 560	83 132
70	Verwaltung und Führung von Unternehmen und Betrieben; Unternehmensberatung	10 785	15 220 403	3 000	96 220
71	Architektur- u. Ingenieurbüros; technische, physikalische u. chemische Untersuchung	11 142	5 387 426	2 927	95 178
72	Forschung und Entwicklung	833	356 227	206	6 589
73	Werbung und Marktforschung	2 991	3 261 423	894	28 792
74	Sonstige freiberufliche, wissenschaftliche und technische Tätigkeiten	5 370	749 301	2 364	75 189
75	Veterinärwesen	849	218 030	122	3 789

nach ausgewählten Wirtschaftsbereichen und Größenklassen

Steuerpflichtige und deren Lieferungen und Leistungen in Größenklassen von ... bis unter ... Euro								Branchen- schlüssel
50 000 bis unter 100 000		100 000 bis unter 250 000		250 000 bis unter 500 000		500 000 bis unter 1 Million		
Anzahl	1000 Euro	Anzahl	1000 Euro	Anzahl	1000 Euro	Anzahl	1000 Euro	
260	18 825	345	55 570	265	95 763	226	160 257	52
396	27 191	333	52 487	129	45 110	112	75 377	53
3 920	288 921	5 194	832 195	2 307	797 978	1 153	793 938	I
536	39 579	841	136 704	503	177 372	339	237 772	55
3 384	249 342	4 353	695 491	1 804	620 606	814	556 166	56
2 632	191 566	3 352	514 471	967	343 543	751	541 177	J
115	8 347	142	22 253	90	33 904	86	62 456	58
105	7 480	117	19 256	65	23 570	48	32 910	59
.	.	3	402	.	.	—	—	60
.	.	67	10 727	.	.	19	14 794	61
1 975	144 776	2 706	412 433	659	233 701	490	354 045	62
369	26 060	317	49 400	129	44 613	108	76 972	63
460	32 905	428	67 964	196	67 665	135	93 706	K
116	8 377	129	20 336	81	28 479	52	35 577	64
3	197	7	1 119	5	1 948	4	2 945	65
341	24 331	292	46 509	110	37 237	79	55 184	66
5 284	375 545	4 849	764 723	2 203	769 931	1 250	873 737	L
5 284	375 545	4 849	764 723	2 203	769 931	1 250	873 737	68
10 076	724 266	10 772	1 684 640	4 254	1 496 381	2 623	1 837 519	M
2 306	165 752	2 581	411 604	1 370	492 876	973	679 884	69
2 583	186 171	3 121	487 918	909	315 575	489	343 955	70
2 699	195 446	2 856	441 999	1 183	411 384	720	504 001	71
216	15 726	261	40 060	57	19 184	38	25 943	72
605	43 258	591	94 968	304	106 568	252	182 214	73
1 498	105 686	1 050	156 589	268	94 027	94	63 319	74
169	12 227	312	51 501	163	56 767	57	38 203	75

4. Umsatzsteuerpflichtige und deren Lieferungen und Leistungen 2015

Branchen- schlüssel	Wirtschaftliche Gliederung	davon Steuerpflichtige und			
		1 Million bis unter 2 Millionen		2 Millionen bis unter 5 Millionen	
		Anzahl	1000 Euro	Anzahl	1000 Euro
52	Lagerei sowie Erbringung v. sonstigen Dienstleistungen für den Verkehr	223	323 308	211	658 407
53	Post-, Kurier- und Expressdienste	44	61 808	30	91 783
I	Gastgewerbe	458	624 336	229	675 355
55	Beherbergung	181	250 170	113	328 707
56	Gastronomie	277	374 167	116	346 648
J	Information und Kommunikation	466	668 290	374	1 170 395
58	Verlagswesen	50	67 084	48	150 455
59	Herstellung, Verleih u. Vertrieb v. Filmen u. Fernsehprogrammen; Kinos; Tonstudios u. Verlegen v. Musik	25	35 360	.	.
60	Rundfunkveranstalter
61	Telekommunikation	.	.	19	59 982
62	Erbringung v. Dienstleistungen der Informationstechnologie	318	462 254	230	720 450
63	Informationsdienstleistungen	58	81 674	48	146 304
K	Erbringung v. Finanz- u. Versicherungsdienstleistungen	114	163 093	109	341 073
64	Erbringung von Finanzdienstleistungen	53	76 126	71	229 875
65	Versicherungen, Rückversicherungen und Pensionskassen (ohne Sozialversicherung)	5	7 852	.	.
66	Mit Finanz- und Versicherungsdienstleistungen verbundene Tätigkeiten	56	79 115	.	.
L	Grundstücks- und Wohnungswesen	731	1 032 548	470	1 456 029
68	Grundstücks- und Wohnungswesen	731	1 032 548	470	1 456 029
M	Erbringung v. freiberuflichen, wissenschaftl. u. techn. Dienstleistungen	1 405	1 959 268	814	2 482 729
69	Rechts- u. Steuerberatung, Wirtschaftsprüfung	437	598 474	180	527 209
70	Verwaltung und Führung von Unternehmen und Betrieben; Unternehmensberatung	297	419 496	226	688 967
71	Architektur- u. Ingenieurbüros; technische, physikalische u. chemische Untersuchung	411	578 189	.	.
72	Forschung und Entwicklung	22	32 202	22	67 477
73	Werbung und Marktforschung	161	224 382	106	339 831
74	Sonstige freiberufliche, wissenschaftliche und technische Tätigkeiten	59	82 719	27	81 563
75	Veterinärwesen	18	23 806	.	.

nach ausgewählten Wirtschaftsbereichen und Größenklassen

deren Lieferungen und Leistungen in Größenklassen von ... bis unter ... Euro								Branchen- schlüssel
5 Millionen bis unter 10 Millionen		10 Millionen bis unter 25 Millionen		25 Millionen bis unter 50 Millionen		50 Millionen oder mehr		
Anzahl	1000 Euro	Anzahl	1000 Euro	Anzahl	1000 Euro	Anzahl	1000 Euro	
82	587 656	68	1 069 326	25	848 722	32	6 357 879	52
.	53
61	434 333	34	498 808	8	285 627	15	2 533 431	I
33	227 578	6	839 912	55
28	206 755	9	1 693 518	56
177	1 254 824	99	1 540 110	43	1 503 141	47	7 008 877	J
25	179 345	15	253 320	7	246 675	8	917 665	58
17	111 600	3	43 751	59
.	.	—	—	.	.	—	—	60
7	51 908	5	66 097	5	171 710	5	1 051 108	61
118	842 101	69	1 054 200	25	862 982	29	4 375 414	62
.	.	7	122 742	63
80	571 658	53	898 938	24	880 356	42	18 549 025	K
52	375 657	40	687 319	20	755 518	34	16 668 831	64
.	.	3	44 717	—	—	3	341 316	65
.	.	10	166 902	4	124 838	5	1 538 878	66
171	1 157 448	83	1 259 649	24	889 189	17	3 562 598	L
171	1 157 448	83	1 259 649	24	889 189	17	3 562 598	68
218	1 494 908	122	1 858 327	45	1 652 288	47	15 457 811	M
43	295 319	17	282 407	4	126 170	8	2 181 387	69
71	495 609	48	709 237	18	685 580	23	10 791 674	70
57	385 134	25	396 667	.	.	8	1 287 070	71
.	.	3	54 785	.	.	—	—	72
32	222 839	25	361 088	13	459 804	8	1 197 680	73
6	36 065	4	54 142	—	—	—	—	74
.	.	—	—	—	—	—	—	75

4. Umsatzsteuerpflichtige und deren Lieferungen und Leistungen 2015

Branchen- schlüssel	Wirtschaftliche Gliederung	Insgesamt		davon	
		Steuer- pflichtige	Lieferungen und Leistungen	17 501 bis unter 50 000	
		Anzahl	1000 Euro	Anzahl	1000 Euro
N	Erbringung v. sonstigen wirtschaftlichen Dienstleistungen	15 613	15 979 525	4 526	143 340
77	Vermietung von beweglichen Sachen	1 803	3 046 130	477	14 920
78	Vermittlung u. Überlassung v. Arbeitskräften	774	4 272 219	101	3 259
79	Reisebüros, Reiseveranstalter und Erbringung sonstiger Reservierungsdienstleistungen	1 063	1 347 717	250	8 179
80	Wach- und Sicherheitsdienste sowie Detekteien	506	647 328	96	3 027
81	Gebäudebetreuung; Garten- u. Landschaftsbau	7 550	3 435 593	2 066	65 847
82	Erbringung v. wirtschaftlichen Dienstleistungen für Unternehmen u. Privatpersonen a.n.g.	3 917	3 230 538	1 536	48 108
O	Öffentliche Verwaltung, Verteidigung; Sozialversicherung	—	—	—	—
84	Öffentliche Verwaltung, Verteidigung; Sozialversicherung	—	—	—	—
P	Erziehung und Unterricht	4 073	1 106 575	1 574	49 726
85	Erziehung und Unterricht	4 073	1 106 575	1 574	49 726
Q	Gesundheits- und Sozialwesen	4 261	9 816 779	1 427	45 444
86	Gesundheitswesen	3 640	7 938 598	1 230	39 096
87	Heime (ohne Erholungs- und Ferienheime)	122	856 992	20	703
88	Sozialwesen (ohne Heime)	499	1 021 188	177	5 646
R	Kunst, Unterhaltung und Erholung	6 687	3 975 070	2 882	89 808
90	Kreative, künstlerische und unterhaltende Tätigkeiten	3 235	568 180	1 796	55 569
91	Bibliotheken, Archive, Museen, botanische und zoologische Gärten	54	32 215	20	653
92	Spiel-, Wett- und Lotteriewesen	685	1 155 260	94	2 957
93	Erbringung v. Dienstleistungen des Sports, der Unterhaltung und der Erholung	2 713	2 219 414	972	30 630
S	Erbringung v. sonstigen Dienstleistungen	13 173	2 955 712	5 979	190 381
94	Interessenvertretungen sowie kirchliche u. sonstige religiöse Vereinigungen (ohne Sozialwesen und Sport)	993	1 065 045	334	10 389
95	Reparatur von Datenverarbeitungsgeräten und Gebrauchsgütern	955	208 137	356	11 206
96	Erbringung von sonstigen überwiegend persönlichen Dienstleistungen	11 225	1 682 531	5 289	168 786

nach ausgewählten Wirtschaftsbereichen und Größenklassen

Steuerpflichtige und deren Lieferungen und Leistungen in Größenklassen von ... bis unter ... Euro								Branchen- schlüssel
50 000 bis unter 100 000		100 000 bis unter 250 000		250 000 bis unter 500 000		500 000 bis unter 1 Million		
Anzahl	1000 Euro	Anzahl	1000 Euro	Anzahl	1000 Euro	Anzahl	1000 Euro	
3 185	228 380	3 737	602 577	1 720	597 906	1 037	722 156	N
338	24 216	385	61 085	208	73 703	156	107 186	77
90	6 626	111	17 625	88	31 311	115	81 243	78
196	14 102	305	48 348	139	47 398	75	52 058	79
81	5 833	98	15 688	80	27 487	59	42 060	80
1 596	115 099	2 095	344 260	916	316 767	452	314 641	81
884	62 504	743	115 570	289	101 241	180	124 969	82
—	—	—	—	—	—	—	—	O
—	—	—	—	—	—	—	—	84
1 071	76 563	937	143 869	280	96 618	118	82 803	P
1 071	76 563	937	143 869	280	96 618	118	82 803	85
832	59 325	731	116 573	497	178 783	348	251 018	Q
731	51 963	622	98 986	440	158 609	313	226 577	86
10	670	21	3 362	16	5 970	10	7 120	87
91	6 692	88	14 225	41	14 204	25	17 321	88
1 536	107 258	1 127	174 786	537	192 882	323	224 596	R
831	57 362	422	62 127	89	30 607	50	34 379	90
11	721	8	1 374	9	2 968	.	.	91
94	6 920	168	27 937	141	52 298	.	.	92
600	42 256	529	83 348	298	107 010	162	111 968	93
3 633	255 911	2 369	357 373	648	221 801	274	187 330	S
203	14 231	180	29 017	83	28 817	75	51 973	94
225	16 200	224	35 368	86	29 733	35	23 576	95
3 205	225 480	1 965	292 987	479	163 251	164	111 781	96

4. Umsatzsteuerpflichtige und deren Lieferungen und Leistungen 2015

Branchen- schlüssel	Wirtschaftliche Gliederung	davon Steuerpflichtige und			
		1 Million bis unter 2 Millionen		2 Millionen bis unter 5 Millionen	
		Anzahl	1000 Euro	Anzahl	1000 Euro
N	Erbringung v. sonstigen wirtschaftlichen Dienstleistungen	655	924 264	446	1 400 302
77	Vermietung von beweglichen Sachen	117	167 255	78	245 891
78	Vermittlung u. Überlassung v. Arbeitskräften	94	137 119	103	325 066
79	Reisebüros, Reiseveranstalter und Erbringung sonstiger Reservierungsdienstleistungen	49	71 680	26	92 090
80	Wach- und Sicherheitsdienste sowie Detekteien	43	57 857	27	77 958
81	Gebäudebetreuung; Garten- u. Landschaftsbau	226	317 262	124	392 157
82	Erbringung v. wirtschaftlichen Dienstleistungen für Unternehmen u. Privatpersonen a.n.g.	126	173 091	88	267 140
O	Öffentliche Verwaltung, Verteidigung; Sozialversicherung	—	—	—	—
84	Öffentliche Verwaltung, Verteidigung; Sozialversicherung	—	—	—	—
P	Erziehung und Unterricht	36	49 707	38	122 163
85	Erziehung und Unterricht	36	49 707	38	122 163
Q	Gesundheits- und Sozialwesen	210	281 114	96	294 888
86	Gesundheitswesen	175	231 373	58	163 217
87	Heime (ohne Erholungs- und Ferienheime)	11	17 233	13	46 694
88	Sozialwesen (ohne Heime)	24	32 507	25	84 977
R	Kunst, Unterhaltung und Erholung	150	207 886	79	234 794
90	Kreative, künstlerische und unterhaltende Tätigkeiten	23	32 157	13	40 754
91	Bibliotheken, Archive, Museen, botanische und zoologische Gärten
92	Spiel-, Wett- und Lotteriewesen
93	Erbringung v. Dienstleistungen des Sports, der Unterhaltung und der Erholung	84	114 705	43	130 284
S	Erbringung v. sonstigen Dienstleistungen	133	184 737	77	240 964
94	Interessenvertretungen sowie kirchliche u. sonstige religiöse Vereinigungen (ohne Sozialwesen und Sport)	42	59 627	41	130 058
95	Reparatur von Datenverarbeitungsgeräten und Gebrauchsgütern	17	24 993	7	23 648
96	Erbringung von sonstigen überwiegend persönlichen Dienstleistungen	74	100 117	29	87 257

nach ausgewählten Wirtschaftsbereichen und Größenklassen

deren Lieferungen und Leistungen in Größenklassen von ... bis unter ... Euro								Branchen- schlüssel
5 Millionen bis unter 10 Millionen		10 Millionen bis unter 25 Millionen		25 Millionen bis unter 50 Millionen		50 Millionen oder mehr		
Anzahl	1000 Euro	Anzahl	1000 Euro	Anzahl	1000 Euro	Anzahl	1000 Euro	
148	1 060 122	92	1 435 005	31	1 091 664	36	7 773 809	N
21	154 870	13	195 796	5	173 493	5	1 827 716	77
34	259 530	22	332 089	7	263 132	9	2 815 219	78
10	75 176	5	80 931	79
11	75 395	7	120 956	80
40	263 169	20	294 930	9	306 661	6	704 799	81
32	231 981	25	410 302	5	182 550	9	1 513 082	82
—	—	—	—	—	—	—	—	O
—	—	—	—	—	—	—	—	84
7	49 361	7	111 299	P
7	49 361	7	111 299	85
31	226 747	44	722 624	15	521 935	30	7 118 326	Q
16	116 974	25	410 840	8	284 735	22	6 156 227	86
6	41 673	4	517 082	87
9	68 100	4	445 018	88
26	175 827	14	227 172	6	186 907	7	2 153 152	R
4	32 435	90
.	.	.	.	—	—	—	—	91
.	92
11	71 515	6	102 109	93
24	173 440	20	311 390	8	297 551	8	534 834	S
14	102 690	3	240 615	94
.	.	.	.	—	—	—	—	95
.	.	7	107 169	.	.	5	294 219	96

5. Umsatzsteuerpflichtige und deren Lieferungen und Leistungen 2015

Branchen- schlüssel	Wirtschaftliche Gliederung	Steuer- pflichtige	Lieferungen und Leistungen	Steuerpflichtige				
				zu 19 %		zu 7 %		zu Steuer-
			1000 Euro	Fälle	1000 Euro	Fälle	1000 Euro	Fälle
A - S	Alle Wirtschaftsbereiche	247 621	466 032 179	243 190	295 803 134	52 948	34 476 870	2 412
A	Land- und Forstwirtschaft, Fischerei	4 909	1 406 078	4 666	582 163	2 859	707 533	62
B	Bergbau und Gewinnung von Steinen und Erden	120	2 824 805	120	981 544	8	508	.
C	Verarbeitendes Gewerbe	17 764	135 755 033	17 512	70 402 260	4 138	9 693 930	332
D	Energieversorgung	3 547	23 578 183	3 543	13 904 145	277	317 966	49
E	Wasserversorgung; Abwasser- und Abfall- entsorgung und Beseitigung von Umwelt- verschmutzungen	955	3 167 687	913	2 142 766	401	583 921	.
F	Baugewerbe	24 453	17 928 307	23 413	13 406 254	570	15 021	.
G	Handel; Instandhaltung und Reparatur von Kraftfahrzeugen	45 660	143 782 336	44 852	94 500 959	13 618	14 560 297	.
45	Handel mit Kraftfahrzeugen; Instand- haltung und Reparatur von Kraftfahr- zeugen	7 887	28 972 013	7 838	27 256 503	434	11 020	.
46	Großhandel (ohne Handel mit Kraftfahr- zeugen)	12 726	94 396 758	12 373	52 271 351	2 650	10 156 909	317
47	Einzelhandel (ohne Handel mit Kraftfahrzeugen)	25 047	20 413 565	24 641	14 973 104	10 534	4 392 368	.
H	Verkehr und Lagerei	8 794	15 898 331	8 707	9 974 726	2 333	749 104	.
I	Gastgewerbe	16 942	7 882 789	16 710	4 931 480	13 775	2 650 861	31
J	Information und Kommunikation	11 781	14 828 782	11 713	12 788 810	1 284	1 381 541	.
K	Erbringung von Finanz- u. Versicherungs- dienstleistungen	2 373	21 689 232	2 349	18 399 750	217	987 203	.
L	Grundstücks- und Wohnungswesen	24 067	12 419 930	23 824	7 721 575	1 014	159 099	88
M	Erbringung v. freiberuflichen, wissenschaft- lichen und technischen Dienstleistungen	42 449	31 037 026	42 312	25 583 489	3 547	768 794	.
N	Erbringung von sonstigen wirtschaftlichen Dienstleistungen	15 613	15 979 525	15 450	14 527 470	1 483	142 404	85
O	Öffentliche Verwaltung, Verteidigung; Sozialversicherung	—	—	—	—	—	—	—
P	Erziehung und Unterricht	4 073	1 106 575	4 031	651 870	1 041	46 099	.
Q	Gesundheits- und Sozialwesen	4 261	9 816 779	3 787	873 872	1 630	358 950	.
R	Kunst, Unterhaltung und Erholung	6 687	3 975 070	6 209	2 020 016	3 468	1 136 849	15
S	Erbringung v. sonstigen Dienstleistungen	13 173	2 955 712	13 079	2 409 985	1 285	216 789	.

nach der Besteuerung der Umsätze und Wirtschaftszweigen

Umsätze			Steuerpflichtige Umsätze nach §13b für die der Leistungsempfänger die Steuer schuldet		Steuerfreie Umsätze						Branchenschlüssel
anderen sätzen	nach § 24 Abs. 1 UStG				insgesamt		davon				
							mit Vorsteuerabzug		ohne Vorsteuerabzug		
1000 Euro	Fälle	1000 Euro	Fälle	1000 Euro	Fälle	1000 Euro	Fälle	1000 Euro	Fälle	1000 Euro	
5 288	223	47 941	28 235	27 715 384	40 811	107 983 562	25 513	85 364 294	18 637	22 619 268	A - S
156	194	42 971	172	5 269	376	67 986	188	43 684	222	24 302	A
.	.	.	32	12 757	35	1 829 959	30	1 816 901	12	13 058	B
432	6	1 645	3 964	1 183 544	5 628	54 473 223	5 168	48 033 809	1 002	6 439 413	C
– 3 684	—	—	158	9 283 845	195	75 912	65	14 655	149	61 257	D
.	.	.	301	285 077	178	155 245	122	82 311	78	72 934	E
.	.	.	13 676	3 684 582	1 376	823 004	745	132 137	697	690 867	F
.	.	.	3 905	10 956 160	13 535	23 762 316	11 437	23 390 123	3 482	372 193	G
.	.	.	811	153 704	2 727	1 548 516	2 234	1 516 791	1 038	31 725	45
193	—	—	1 616	10 646 936	5 107	21 321 368	4 776	21 125 560	754	195 808	46
.	.	.	1 478	155 519	5 701	892 431	4 427	747 771	1 690	144 660	47
.	.	.	398	147 574	1 423	5 026 939	1 115	4 899 308	431	127 631	H
– 45	9	833	92	44 853	811	254 808	262	149 765	594	105 043	I
.	.	.	481	225 541	1 739	423 588	1 354	316 163	523	107 425	J
.	.	.	102	424 228	237	1 882 899	163	1 819 042	84	63 857	K
– 5 816	—	—	572	360 819	4 809	4 184 253	445	163 116	4 507	4 021 137	L
.	.	.	1 053	684 996	4 186	4 000 245	2 097	3 590 011	2 310	410 234	M
– 775	—	—	2 628	385 392	1 870	925 035	1 296	829 525	927	95 510	N
—	—	—	—	—	—	—	—	—	—	—	O
.	.	.	47	3 340	974	404 716	159	11 777	864	392 939	P
.	.	.	89	1 428	1 731	8 582 215	125	38 309	1 672	8 543 905	Q
7 126	—	—	130	3 406	758	807 673	270	9 987	536	797 685	R
.	.	.	435	22 576	950	303 550	472	23 672	547	279 878	S

6. Umsatzsteuerpflichtige und steuerbarer Umsatz 2015 in den kreisfreien Städten, Landkreisen und Regierungsbezirken nach wirtschaftlicher Gliederung

Regierungs- bezirk	Kreisfreie Städte / Landkreise	Name	WZ 2008	Steuer- pflichtige	Steuerbarer Umsatz		
					Lieferungen und Leistungen	inner- gemein- schaftliche Erwerbe	Insgesamt
				Anzahl	1000 Euro		
4	11	Darmstadt, Wissenschaftsstadt	A - S	6 514	15 566 162	1 027 650	16 593 812
4	11	Darmstadt, Wissenschaftsstadt	A	20	12 790	197	12 988
4	11	Darmstadt, Wissenschaftsstadt	01
4	11	Darmstadt, Wissenschaftsstadt	01.1	5	4 588	99	4 687
4	11	Darmstadt, Wissenschaftsstadt	01.11
4	11	Darmstadt, Wissenschaftsstadt	01.12	—	—	—	—
4	11	Darmstadt, Wissenschaftsstadt	01.13
4	11	Darmstadt, Wissenschaftsstadt	01.13.1
4	11	Darmstadt, Wissenschaftsstadt	01.13.2
4	11	Darmstadt, Wissenschaftsstadt	01.14	—	—	—	—
4	11	Darmstadt, Wissenschaftsstadt	01.15	—	—	—	—
4	11	Darmstadt, Wissenschaftsstadt	01.16	—	—	—	—
4	11	Darmstadt, Wissenschaftsstadt	01.19
4	11	Darmstadt, Wissenschaftsstadt	01.19.1
4	11	Darmstadt, Wissenschaftsstadt	01.19.2	—	—	—	—
4	11	Darmstadt, Wissenschaftsstadt	01.19.9	—	—	—	—
4	11	Darmstadt, Wissenschaftsstadt	01.2
4	11	Darmstadt, Wissenschaftsstadt	01.21
4	11	Darmstadt, Wissenschaftsstadt	01.22	—	—	—	—
4	11	Darmstadt, Wissenschaftsstadt	01.23	—	—	—	—
4	11	Darmstadt, Wissenschaftsstadt	01.24	—	—	—	—
4	11	Darmstadt, Wissenschaftsstadt	01.25	—	—	—	—
4	11	Darmstadt, Wissenschaftsstadt	01.25.1	—	—	—	—
4	11	Darmstadt, Wissenschaftsstadt	01.25.9	—	—	—	—
4	11	Darmstadt, Wissenschaftsstadt	01.26	—	—	—	—
4	11	Darmstadt, Wissenschaftsstadt	01.27	—	—	—	—
4	11	Darmstadt, Wissenschaftsstadt	01.28	—	—	—	—
4	11	Darmstadt, Wissenschaftsstadt	01.29	—	—	—	—
4	11	Darmstadt, Wissenschaftsstadt	01.3
4	11	Darmstadt, Wissenschaftsstadt	01.30.1	—	—	—	—
4	11	Darmstadt, Wissenschaftsstadt	01.30.2
4	11	Darmstadt, Wissenschaftsstadt	01.4
4	11	Darmstadt, Wissenschaftsstadt	01.41	—	—	—	—
4	11	Darmstadt, Wissenschaftsstadt	01.42	—	—	—	—
4	11	Darmstadt, Wissenschaftsstadt	01.43
4	11	Darmstadt, Wissenschaftsstadt	01.44	—	—	—	—
4	11	Darmstadt, Wissenschaftsstadt	01.45	—	—	—	—
4	11	Darmstadt, Wissenschaftsstadt	01.46	—	—	—	—
4	11	Darmstadt, Wissenschaftsstadt	01.47	—	—	—	—
4	11	Darmstadt, Wissenschaftsstadt	01.49	—	—	—	—
4	11	Darmstadt, Wissenschaftsstadt	01.5	6	1 204	—	1 204
4	11	Darmstadt, Wissenschaftsstadt	01.6
4	11	Darmstadt, Wissenschaftsstadt	01.61	—	—	—	—
4	11	Darmstadt, Wissenschaftsstadt	01.62
4	11	Darmstadt, Wissenschaftsstadt	01.63	—	—	—	—
4	11	Darmstadt, Wissenschaftsstadt	01.64
4	11	Darmstadt, Wissenschaftsstadt	01.7	—	—	—	—
4	11	Darmstadt, Wissenschaftsstadt	02
4	11	Darmstadt, Wissenschaftsstadt	02.1
4	11	Darmstadt, Wissenschaftsstadt	02.2	—	—	—	—
4	11	Darmstadt, Wissenschaftsstadt	02.3	—	—	—	—
4	11	Darmstadt, Wissenschaftsstadt	02.4	—	—	—	—
4	11	Darmstadt, Wissenschaftsstadt	03	—	—	—	—
4	11	Darmstadt, Wissenschaftsstadt	03.1	—	—	—	—

6. Umsatzsteuerpflichtige und steuerbarer Umsatz 2015 in den kreisfreien Städten, Landkreisen und Regierungsbezirken nach wirtschaftlicher Gliederung

Regierungs- bezirk	Kreisfreie Städte / Landkreise	Name	WZ 2008	Steuer- pflichtige	Steuerbarer Umsatz		
					Lieferungen und Leistungen	inner- gemein- schaftliche Erwerbe	Insgesamt
				Anzahl	1000 Euro		
4	11	Darmstadt, Wissenschaftsstadt	03.11	—	—	—	—
4	11	Darmstadt, Wissenschaftsstadt	03.12	—	—	—	—
4	11	Darmstadt, Wissenschaftsstadt	03.2	—	—	—	—
4	11	Darmstadt, Wissenschaftsstadt	03.21	—	—	—	—
4	11	Darmstadt, Wissenschaftsstadt	03.22	—	—	—	—
4	11	Darmstadt, Wissenschaftsstadt	B	—	—	—	—
4	11	Darmstadt, Wissenschaftsstadt	05	—	—	—	—
4	11	Darmstadt, Wissenschaftsstadt	05.1	—	—	—	—
4	11	Darmstadt, Wissenschaftsstadt	05.2	—	—	—	—
4	11	Darmstadt, Wissenschaftsstadt	06	—	—	—	—
4	11	Darmstadt, Wissenschaftsstadt	06.1	—	—	—	—
4	11	Darmstadt, Wissenschaftsstadt	06.2	—	—	—	—
4	11	Darmstadt, Wissenschaftsstadt	07	—	—	—	—
4	11	Darmstadt, Wissenschaftsstadt	07.1	—	—	—	—
4	11	Darmstadt, Wissenschaftsstadt	07.2	—	—	—	—
4	11	Darmstadt, Wissenschaftsstadt	07.21	—	—	—	—
4	11	Darmstadt, Wissenschaftsstadt	07.29	—	—	—	—
4	11	Darmstadt, Wissenschaftsstadt	08	—	—	—	—
4	11	Darmstadt, Wissenschaftsstadt	08.1	—	—	—	—
4	11	Darmstadt, Wissenschaftsstadt	08.11	—	—	—	—
4	11	Darmstadt, Wissenschaftsstadt	08.12	—	—	—	—
4	11	Darmstadt, Wissenschaftsstadt	08.9	—	—	—	—
4	11	Darmstadt, Wissenschaftsstadt	08.91	—	—	—	—
4	11	Darmstadt, Wissenschaftsstadt	08.92	—	—	—	—
4	11	Darmstadt, Wissenschaftsstadt	08.93	—	—	—	—
4	11	Darmstadt, Wissenschaftsstadt	08.99	—	—	—	—
4	11	Darmstadt, Wissenschaftsstadt	09	—	—	—	—
4	11	Darmstadt, Wissenschaftsstadt	09.1	—	—	—	—
4	11	Darmstadt, Wissenschaftsstadt	09.9	—	—	—	—
4	11	Darmstadt, Wissenschaftsstadt	C	329	6 396 202	504 487	6 900 689
4	11	Darmstadt, Wissenschaftsstadt	10
4	11	Darmstadt, Wissenschaftsstadt	10.1	11	5 020	4	5 024
4	11	Darmstadt, Wissenschaftsstadt	10.11	—	—	—	—
4	11	Darmstadt, Wissenschaftsstadt	10.12	—	—	—	—
4	11	Darmstadt, Wissenschaftsstadt	10.13	11	5 020	4	5 024
4	11	Darmstadt, Wissenschaftsstadt	10.2	—	—	—	—
4	11	Darmstadt, Wissenschaftsstadt	10.3
4	11	Darmstadt, Wissenschaftsstadt	10.31	—	—	—	—
4	11	Darmstadt, Wissenschaftsstadt	10.32
4	11	Darmstadt, Wissenschaftsstadt	10.39
4	11	Darmstadt, Wissenschaftsstadt	10.4	—	—	—	—
4	11	Darmstadt, Wissenschaftsstadt	10.41	—	—	—	—
4	11	Darmstadt, Wissenschaftsstadt	10.42	—	—	—	—
4	11	Darmstadt, Wissenschaftsstadt	10.5	—	—	—	—
4	11	Darmstadt, Wissenschaftsstadt	10.51	—	—	—	—
4	11	Darmstadt, Wissenschaftsstadt	10.52	—	—	—	—
4	11	Darmstadt, Wissenschaftsstadt	10.6	—	—	—	—
4	11	Darmstadt, Wissenschaftsstadt	10.61	—	—	—	—
4	11	Darmstadt, Wissenschaftsstadt	10.62	—	—	—	—
4	11	Darmstadt, Wissenschaftsstadt	10.7	17	8 781	—	8 781
4	11	Darmstadt, Wissenschaftsstadt	10.71	17	8 781	—	8 781
4	11	Darmstadt, Wissenschaftsstadt	10.72	—	—	—	—
4	11	Darmstadt, Wissenschaftsstadt	10.73	—	—	—	—
4	11	Darmstadt, Wissenschaftsstadt	10.8
4	11	Darmstadt, Wissenschaftsstadt	10.81	—	—	—	—

6. Umsatzsteuerpflichtige und steuerbarer Umsatz 2015 in den kreisfreien Städten, Landkreisen und Regierungsbezirken nach wirtschaftlicher Gliederung

Regierungs- bezirk	Kreisfreie Städte / Landkreise	Name	WZ 2008	Steuer- pflichtige	Steuerbarer Umsatz		
					Lieferungen und Leistungen	inner- gemein- schaftliche Erwerbe	Insgesamt
				Anzahl	1000 Euro		
4	11	Darmstadt, Wissenschaftsstadt	10.82
4	11	Darmstadt, Wissenschaftsstadt	10.83
4	11	Darmstadt, Wissenschaftsstadt	10.84	—	—	—	—
4	11	Darmstadt, Wissenschaftsstadt	10.85	—	—	—	—
4	11	Darmstadt, Wissenschaftsstadt	10.86	—	—	—	—
4	11	Darmstadt, Wissenschaftsstadt	10.89
4	11	Darmstadt, Wissenschaftsstadt	10.9	—	—	—	—
4	11	Darmstadt, Wissenschaftsstadt	10.91	—	—	—	—
4	11	Darmstadt, Wissenschaftsstadt	10.92	—	—	—	—
4	11	Darmstadt, Wissenschaftsstadt	11	3	5 243	4	5 247
4	11	Darmstadt, Wissenschaftsstadt	11.01	—	—	—	—
4	11	Darmstadt, Wissenschaftsstadt	11.02	—	—	—	—
4	11	Darmstadt, Wissenschaftsstadt	11.03	—	—	—	—
4	11	Darmstadt, Wissenschaftsstadt	11.04	—	—	—	—
4	11	Darmstadt, Wissenschaftsstadt	11.05
4	11	Darmstadt, Wissenschaftsstadt	11.06	—	—	—	—
4	11	Darmstadt, Wissenschaftsstadt	11.07
4	11	Darmstadt, Wissenschaftsstadt	12	—	—	—	—
4	11	Darmstadt, Wissenschaftsstadt	13	10	2 512	173	2 685
4	11	Darmstadt, Wissenschaftsstadt	13.1	—	—	—	—
4	11	Darmstadt, Wissenschaftsstadt	13.2	—	—	—	—
4	11	Darmstadt, Wissenschaftsstadt	13.3	5	648	1	649
4	11	Darmstadt, Wissenschaftsstadt	13.9	5	1 864	172	2 037
4	11	Darmstadt, Wissenschaftsstadt	13.91	—	—	—	—
4	11	Darmstadt, Wissenschaftsstadt	13.92
4	11	Darmstadt, Wissenschaftsstadt	13.93
4	11	Darmstadt, Wissenschaftsstadt	13.94	—	—	—	—
4	11	Darmstadt, Wissenschaftsstadt	13.95	—	—	—	—
4	11	Darmstadt, Wissenschaftsstadt	13.96
4	11	Darmstadt, Wissenschaftsstadt	13.99
4	11	Darmstadt, Wissenschaftsstadt	14	5	194	29	223
4	11	Darmstadt, Wissenschaftsstadt	14.1	5	194	29	223
4	11	Darmstadt, Wissenschaftsstadt	14.11	—	—	—	—
4	11	Darmstadt, Wissenschaftsstadt	14.12	—	—	—	—
4	11	Darmstadt, Wissenschaftsstadt	14.13	5	194	29	223
4	11	Darmstadt, Wissenschaftsstadt	14.14	—	—	—	—
4	11	Darmstadt, Wissenschaftsstadt	14.19	—	—	—	—
4	11	Darmstadt, Wissenschaftsstadt	14.2	—	—	—	—
4	11	Darmstadt, Wissenschaftsstadt	14.3	—	—	—	—
4	11	Darmstadt, Wissenschaftsstadt	14.31	—	—	—	—
4	11	Darmstadt, Wissenschaftsstadt	14.39	—	—	—	—
4	11	Darmstadt, Wissenschaftsstadt	15	6	578	40	618
4	11	Darmstadt, Wissenschaftsstadt	15.1	3	291	—	291
4	11	Darmstadt, Wissenschaftsstadt	15.11	—	—	—	—
4	11	Darmstadt, Wissenschaftsstadt	15.12	3	291	—	291
4	11	Darmstadt, Wissenschaftsstadt	15.2	3	287	40	327
4	11	Darmstadt, Wissenschaftsstadt	16	17	19 848	809	20 656
4	11	Darmstadt, Wissenschaftsstadt	16.1
4	11	Darmstadt, Wissenschaftsstadt	16.2
4	11	Darmstadt, Wissenschaftsstadt	16.21
4	11	Darmstadt, Wissenschaftsstadt	16.22	—	—	—	—
4	11	Darmstadt, Wissenschaftsstadt	16.23	13	2 765	517	3 281
4	11	Darmstadt, Wissenschaftsstadt	16.24	—	—	—	—
4	11	Darmstadt, Wissenschaftsstadt	16.29	—	—	—	—
4	11	Darmstadt, Wissenschaftsstadt	17	3	304	3	307

6. Umsatzsteuerpflichtige und steuerbarer Umsatz 2015 in den kreisfreien Städten, Landkreisen und Regierungsbezirken nach wirtschaftlicher Gliederung

Regierungs- bezirk	Kreisfreie Städte / Landkreise	Name	WZ 2008	Steuer- pflichtige	Steuerbarer Umsatz		
					Lieferungen und Leistungen	inner- gemein- schaftliche Erwerbe	Insgesamt
				Anzahl	1000 Euro		
4	11	Darmstadt, Wissenschaftsstadt	17.1
4	11	Darmstadt, Wissenschaftsstadt	17.11	—	—	—	—
4	11	Darmstadt, Wissenschaftsstadt	17.12
4	11	Darmstadt, Wissenschaftsstadt	17.2
4	11	Darmstadt, Wissenschaftsstadt	17.21
4	11	Darmstadt, Wissenschaftsstadt	17.22	—	—	—	—
4	11	Darmstadt, Wissenschaftsstadt	17.23
4	11	Darmstadt, Wissenschaftsstadt	17.24	—	—	—	—
4	11	Darmstadt, Wissenschaftsstadt	17.29	—	—	—	—
4	11	Darmstadt, Wissenschaftsstadt	18	45	95 019	3 152	98 171
4	11	Darmstadt, Wissenschaftsstadt	18.1	42	92 473	3 151	95 624
4	11	Darmstadt, Wissenschaftsstadt	18.11
4	11	Darmstadt, Wissenschaftsstadt	18.12	22	33 584	2 023	35 607
4	11	Darmstadt, Wissenschaftsstadt	18.13
4	11	Darmstadt, Wissenschaftsstadt	18.14
4	11	Darmstadt, Wissenschaftsstadt	18.2	3	2 546	1	2 547
4	11	Darmstadt, Wissenschaftsstadt	19	—	—	—	—
4	11	Darmstadt, Wissenschaftsstadt	19.1	—	—	—	—
4	11	Darmstadt, Wissenschaftsstadt	19.2	—	—	—	—
4	11	Darmstadt, Wissenschaftsstadt	20
4	11	Darmstadt, Wissenschaftsstadt	20.1	—	—	—	—
4	11	Darmstadt, Wissenschaftsstadt	20.11	—	—	—	—
4	11	Darmstadt, Wissenschaftsstadt	20.12	—	—	—	—
4	11	Darmstadt, Wissenschaftsstadt	20.13	—	—	—	—
4	11	Darmstadt, Wissenschaftsstadt	20.14	—	—	—	—
4	11	Darmstadt, Wissenschaftsstadt	20.15	—	—	—	—
4	11	Darmstadt, Wissenschaftsstadt	20.16	—	—	—	—
4	11	Darmstadt, Wissenschaftsstadt	20.17	—	—	—	—
4	11	Darmstadt, Wissenschaftsstadt	20.2	—	—	—	—
4	11	Darmstadt, Wissenschaftsstadt	20.3	—	—	—	—
4	11	Darmstadt, Wissenschaftsstadt	20.4
4	11	Darmstadt, Wissenschaftsstadt	20.41	—	—	—	—
4	11	Darmstadt, Wissenschaftsstadt	20.42
4	11	Darmstadt, Wissenschaftsstadt	20.5	5	1 742	23	1 765
4	11	Darmstadt, Wissenschaftsstadt	20.51	—	—	—	—
4	11	Darmstadt, Wissenschaftsstadt	20.52	—	—	—	—
4	11	Darmstadt, Wissenschaftsstadt	20.53	—	—	—	—
4	11	Darmstadt, Wissenschaftsstadt	20.59	5	1 742	23	1 765
4	11	Darmstadt, Wissenschaftsstadt	20.6	—	—	—	—
4	11	Darmstadt, Wissenschaftsstadt	21
4	11	Darmstadt, Wissenschaftsstadt	21.1	—	—	—	—
4	11	Darmstadt, Wissenschaftsstadt	21.2
4	11	Darmstadt, Wissenschaftsstadt	22
4	11	Darmstadt, Wissenschaftsstadt	22.1
4	11	Darmstadt, Wissenschaftsstadt	22.11
4	11	Darmstadt, Wissenschaftsstadt	22.19	—	—	—	—
4	11	Darmstadt, Wissenschaftsstadt	22.2
4	11	Darmstadt, Wissenschaftsstadt	22.21	—	—	—	—
4	11	Darmstadt, Wissenschaftsstadt	22.22
4	11	Darmstadt, Wissenschaftsstadt	22.23
4	11	Darmstadt, Wissenschaftsstadt	22.29
4	11	Darmstadt, Wissenschaftsstadt	23	15	6 706	5	6 711
4	11	Darmstadt, Wissenschaftsstadt	23.1
4	11	Darmstadt, Wissenschaftsstadt	23.11	—	—	—	—
4	11	Darmstadt, Wissenschaftsstadt	23.12

6. Umsatzsteuerpflichtige und steuerbarer Umsatz 2015 in den kreisfreien Städten, Landkreisen und Regierungsbezirken nach wirtschaftlicher Gliederung

Regierungs- bezirk	Kreisfreie Städte / Landkreise	Name	WZ 2008	Steuer- pflichtige	Steuerbarer Umsatz		
					Lieferungen und Leistungen	inner- gemein- schaftliche Erwerbe	Insgesamt
				Anzahl	1000 Euro		
4	11	Darmstadt, Wissenschaftsstadt	23.13	—	—	—	—
4	11	Darmstadt, Wissenschaftsstadt	23.14	—	—	—	—
4	11	Darmstadt, Wissenschaftsstadt	23.19	—	—	—	—
4	11	Darmstadt, Wissenschaftsstadt	23.2	—	—	—	—
4	11	Darmstadt, Wissenschaftsstadt	23.3	—	—	—	—
4	11	Darmstadt, Wissenschaftsstadt	23.31	—	—	—	—
4	11	Darmstadt, Wissenschaftsstadt	23.32	—	—	—	—
4	11	Darmstadt, Wissenschaftsstadt	23.4
4	11	Darmstadt, Wissenschaftsstadt	23.41	—	—	—	—
4	11	Darmstadt, Wissenschaftsstadt	23.42	—	—	—	—
4	11	Darmstadt, Wissenschaftsstadt	23.43	—	—	—	—
4	11	Darmstadt, Wissenschaftsstadt	23.44	—	—	—	—
4	11	Darmstadt, Wissenschaftsstadt	23.49
4	11	Darmstadt, Wissenschaftsstadt	23.5	—	—	—	—
4	11	Darmstadt, Wissenschaftsstadt	23.51	—	—	—	—
4	11	Darmstadt, Wissenschaftsstadt	23.52	—	—	—	—
4	11	Darmstadt, Wissenschaftsstadt	23.6
4	11	Darmstadt, Wissenschaftsstadt	23.61
4	11	Darmstadt, Wissenschaftsstadt	23.62	—	—	—	—
4	11	Darmstadt, Wissenschaftsstadt	23.63
4	11	Darmstadt, Wissenschaftsstadt	23.64	—	—	—	—
4	11	Darmstadt, Wissenschaftsstadt	23.65	—	—	—	—
4	11	Darmstadt, Wissenschaftsstadt	23.69	—	—	—	—
4	11	Darmstadt, Wissenschaftsstadt	23.7	11	1 691	5	1 696
4	11	Darmstadt, Wissenschaftsstadt	23.9	—	—	—	—
4	11	Darmstadt, Wissenschaftsstadt	23.91	—	—	—	—
4	11	Darmstadt, Wissenschaftsstadt	23.99	—	—	—	—
4	11	Darmstadt, Wissenschaftsstadt	24
4	11	Darmstadt, Wissenschaftsstadt	24.1
4	11	Darmstadt, Wissenschaftsstadt	24.2	—	—	—	—
4	11	Darmstadt, Wissenschaftsstadt	24.3	—	—	—	—
4	11	Darmstadt, Wissenschaftsstadt	24.31	—	—	—	—
4	11	Darmstadt, Wissenschaftsstadt	24.32	—	—	—	—
4	11	Darmstadt, Wissenschaftsstadt	24.33	—	—	—	—
4	11	Darmstadt, Wissenschaftsstadt	24.34	—	—	—	—
4	11	Darmstadt, Wissenschaftsstadt	24.4	—	—	—	—
4	11	Darmstadt, Wissenschaftsstadt	24.41	—	—	—	—
4	11	Darmstadt, Wissenschaftsstadt	24.42	—	—	—	—
4	11	Darmstadt, Wissenschaftsstadt	24.43	—	—	—	—
4	11	Darmstadt, Wissenschaftsstadt	24.44	—	—	—	—
4	11	Darmstadt, Wissenschaftsstadt	24.45	—	—	—	—
4	11	Darmstadt, Wissenschaftsstadt	24.46	—	—	—	—
4	11	Darmstadt, Wissenschaftsstadt	24.5
4	11	Darmstadt, Wissenschaftsstadt	24.51	—	—	—	—
4	11	Darmstadt, Wissenschaftsstadt	24.52	—	—	—	—
4	11	Darmstadt, Wissenschaftsstadt	24.53
4	11	Darmstadt, Wissenschaftsstadt	24.54	—	—	—	—
4	11	Darmstadt, Wissenschaftsstadt	25	33	78 465	3 700	82 165
4	11	Darmstadt, Wissenschaftsstadt	25.1
4	11	Darmstadt, Wissenschaftsstadt	25.11
4	11	Darmstadt, Wissenschaftsstadt	25.12
4	11	Darmstadt, Wissenschaftsstadt	25.2
4	11	Darmstadt, Wissenschaftsstadt	25.21	—	—	—	—
4	11	Darmstadt, Wissenschaftsstadt	25.29
4	11	Darmstadt, Wissenschaftsstadt	25.3	—	—	—	—

6. Umsatzsteuerpflichtige und steuerbarer Umsatz 2015 in den kreisfreien Städten, Landkreisen und Regierungsbezirken nach wirtschaftlicher Gliederung

Regierungs- bezirk	Kreisfreie Städte / Landkreise	Name	WZ 2008	Steuer- pflichtige	Steuerbarer Umsatz		
					Lieferungen und Leistungen	inner- gemein- schaftliche Erwerbe	Insgesamt
				Anzahl	1000 Euro		
4	11	Darmstadt, Wissenschaftsstadt	25.4	—	—	—	—
4	11	Darmstadt, Wissenschaftsstadt	25.5
4	11	Darmstadt, Wissenschaftsstadt	25.6	17	24 066	12	24 078
4	11	Darmstadt, Wissenschaftsstadt	25.61
4	11	Darmstadt, Wissenschaftsstadt	25.62
4	11	Darmstadt, Wissenschaftsstadt	25.7	4	778	1	779
4	11	Darmstadt, Wissenschaftsstadt	25.71	—	—	—	—
4	11	Darmstadt, Wissenschaftsstadt	25.72
4	11	Darmstadt, Wissenschaftsstadt	25.73
4	11	Darmstadt, Wissenschaftsstadt	25.73.1
4	11	Darmstadt, Wissenschaftsstadt	25.73.2	—	—	—	—
4	11	Darmstadt, Wissenschaftsstadt	25.73.3
4	11	Darmstadt, Wissenschaftsstadt	25.73.4	—	—	—	—
4	11	Darmstadt, Wissenschaftsstadt	25.73.5	—	—	—	—
4	11	Darmstadt, Wissenschaftsstadt	25.9
4	11	Darmstadt, Wissenschaftsstadt	25.91	—	—	—	—
4	11	Darmstadt, Wissenschaftsstadt	25.92	—	—	—	—
4	11	Darmstadt, Wissenschaftsstadt	25.93	—	—	—	—
4	11	Darmstadt, Wissenschaftsstadt	25.94	—	—	—	—
4	11	Darmstadt, Wissenschaftsstadt	25.99
4	11	Darmstadt, Wissenschaftsstadt	26	41	306 156	26 246	332 403
4	11	Darmstadt, Wissenschaftsstadt	26.1	6	32 049	6 556	38 606
4	11	Darmstadt, Wissenschaftsstadt	26.11
4	11	Darmstadt, Wissenschaftsstadt	26.11.1
4	11	Darmstadt, Wissenschaftsstadt	26.11.9
4	11	Darmstadt, Wissenschaftsstadt	26.12
4	11	Darmstadt, Wissenschaftsstadt	26.2	6	4 323	—	4 323
4	11	Darmstadt, Wissenschaftsstadt	26.3	8	3 352	1	3 352
4	11	Darmstadt, Wissenschaftsstadt	26.4
4	11	Darmstadt, Wissenschaftsstadt	26.5	12	212 252	11 267	223 520
4	11	Darmstadt, Wissenschaftsstadt	26.51
4	11	Darmstadt, Wissenschaftsstadt	26.51.1	8	164 951	8 073	173 023
4	11	Darmstadt, Wissenschaftsstadt	26.51.2
4	11	Darmstadt, Wissenschaftsstadt	26.51.3	—	—	—	—
4	11	Darmstadt, Wissenschaftsstadt	26.52
4	11	Darmstadt, Wissenschaftsstadt	26.6
4	11	Darmstadt, Wissenschaftsstadt	26.7
4	11	Darmstadt, Wissenschaftsstadt	26.8	—	—	—	—
4	11	Darmstadt, Wissenschaftsstadt	27	16	24 253	693	24 946
4	11	Darmstadt, Wissenschaftsstadt	27.1
4	11	Darmstadt, Wissenschaftsstadt	27.11
4	11	Darmstadt, Wissenschaftsstadt	27.12	—	—	—	—
4	11	Darmstadt, Wissenschaftsstadt	27.2	—	—	—	—
4	11	Darmstadt, Wissenschaftsstadt	27.3
4	11	Darmstadt, Wissenschaftsstadt	27.31	—	—	—	—
4	11	Darmstadt, Wissenschaftsstadt	27.32
4	11	Darmstadt, Wissenschaftsstadt	27.33
4	11	Darmstadt, Wissenschaftsstadt	27.4
4	11	Darmstadt, Wissenschaftsstadt	27.5
4	11	Darmstadt, Wissenschaftsstadt	27.51
4	11	Darmstadt, Wissenschaftsstadt	27.52	—	—	—	—
4	11	Darmstadt, Wissenschaftsstadt	27.9	6	10 915	24	10 939
4	11	Darmstadt, Wissenschaftsstadt	28	24	166 780	21 587	188 366
4	11	Darmstadt, Wissenschaftsstadt	28.1
4	11	Darmstadt, Wissenschaftsstadt	28.11	—	—	—	—

6. Umsatzsteuerpflichtige und steuerbarer Umsatz 2015 in den kreisfreien Städten, Landkreisen und Regierungsbezirken nach wirtschaftlicher Gliederung

Regierungs- bezirk	Kreisfreie Städte / Landkreise	Name	WZ 2008	Steuer- pflichtige	Steuerbarer Umsatz		
					Lieferungen und Leistungen	inner- gemein- schaftliche Erwerbe	Insgesamt
				Anzahl	1000 Euro		
4	11	Darmstadt, Wissenschaftsstadt	28.12	—	—	—	—
4	11	Darmstadt, Wissenschaftsstadt	28.13	—	—	—	—
4	11	Darmstadt, Wissenschaftsstadt	28.14
4	11	Darmstadt, Wissenschaftsstadt	28.15	—	—	—	—
4	11	Darmstadt, Wissenschaftsstadt	28.2
4	11	Darmstadt, Wissenschaftsstadt	28.21	—	—	—	—
4	11	Darmstadt, Wissenschaftsstadt	28.21.1	—	—	—	—
4	11	Darmstadt, Wissenschaftsstadt	28.21.9	—	—	—	—
4	11	Darmstadt, Wissenschaftsstadt	28.22	3	6 030	—	6 030
4	11	Darmstadt, Wissenschaftsstadt	28.23
4	11	Darmstadt, Wissenschaftsstadt	28.24
4	11	Darmstadt, Wissenschaftsstadt	28.25
4	11	Darmstadt, Wissenschaftsstadt	28.29	3	734	2	735
4	11	Darmstadt, Wissenschaftsstadt	28.3	—	—	—	—
4	11	Darmstadt, Wissenschaftsstadt	28.4
4	11	Darmstadt, Wissenschaftsstadt	28.41
4	11	Darmstadt, Wissenschaftsstadt	28.49	—	—	—	—
4	11	Darmstadt, Wissenschaftsstadt	28.9	11	86 726	9 524	96 250
4	11	Darmstadt, Wissenschaftsstadt	28.91	—	—	—	—
4	11	Darmstadt, Wissenschaftsstadt	28.92
4	11	Darmstadt, Wissenschaftsstadt	28.92.1	—	—	—	—
4	11	Darmstadt, Wissenschaftsstadt	28.92.2
4	11	Darmstadt, Wissenschaftsstadt	28.93
4	11	Darmstadt, Wissenschaftsstadt	28.94	—	—	—	—
4	11	Darmstadt, Wissenschaftsstadt	28.95
4	11	Darmstadt, Wissenschaftsstadt	28.96	—	—	—	—
4	11	Darmstadt, Wissenschaftsstadt	28.99	7	53 806	8 644	62 450
4	11	Darmstadt, Wissenschaftsstadt	29
4	11	Darmstadt, Wissenschaftsstadt	29.1	—	—	—	—
4	11	Darmstadt, Wissenschaftsstadt	29.10.1	—	—	—	—
4	11	Darmstadt, Wissenschaftsstadt	29.10.2	—	—	—	—
4	11	Darmstadt, Wissenschaftsstadt	29.2
4	11	Darmstadt, Wissenschaftsstadt	29.3
4	11	Darmstadt, Wissenschaftsstadt	29.31
4	11	Darmstadt, Wissenschaftsstadt	29.32
4	11	Darmstadt, Wissenschaftsstadt	30	3	971	—	972
4	11	Darmstadt, Wissenschaftsstadt	30.1
4	11	Darmstadt, Wissenschaftsstadt	30.11
4	11	Darmstadt, Wissenschaftsstadt	30.12	—	—	—	—
4	11	Darmstadt, Wissenschaftsstadt	30.2
4	11	Darmstadt, Wissenschaftsstadt	30.20.1	—	—	—	—
4	11	Darmstadt, Wissenschaftsstadt	30.20.2
4	11	Darmstadt, Wissenschaftsstadt	30.3	—	—	—	—
4	11	Darmstadt, Wissenschaftsstadt	30.4	—	—	—	—
4	11	Darmstadt, Wissenschaftsstadt	30.9
4	11	Darmstadt, Wissenschaftsstadt	30.91
4	11	Darmstadt, Wissenschaftsstadt	30.92	—	—	—	—
4	11	Darmstadt, Wissenschaftsstadt	30.99	—	—	—	—
4	11	Darmstadt, Wissenschaftsstadt	31	9	10 923	2 024	12 948
4	11	Darmstadt, Wissenschaftsstadt	31.01
4	11	Darmstadt, Wissenschaftsstadt	31.02
4	11	Darmstadt, Wissenschaftsstadt	31.03	—	—	—	—
4	11	Darmstadt, Wissenschaftsstadt	31.09
4	11	Darmstadt, Wissenschaftsstadt	31.09.1	—	—	—	—
4	11	Darmstadt, Wissenschaftsstadt	31.09.9

6. Umsatzsteuerpflichtige und steuerbarer Umsatz 2015 in den kreisfreien Städten, Landkreisen und Regierungsbezirken nach wirtschaftlicher Gliederung

Regierungs- bezirk	Kreisfreie Städte / Landkreise	Name	WZ 2008	Steuer- pflichtige	Steuerbarer Umsatz		
					Lieferungen und Leistungen	inner- gemein- schaftliche Erwerbe	Insgesamt
				Anzahl	1000 Euro		
4	11	Darmstadt, Wissenschaftsstadt	32	26	19 749	5 404	25 152
4	11	Darmstadt, Wissenschaftsstadt	32.1
4	11	Darmstadt, Wissenschaftsstadt	32.11	—	—	—	—
4	11	Darmstadt, Wissenschaftsstadt	32.12
4	11	Darmstadt, Wissenschaftsstadt	32.13	—	—	—	—
4	11	Darmstadt, Wissenschaftsstadt	32.2
4	11	Darmstadt, Wissenschaftsstadt	32.3	—	—	—	—
4	11	Darmstadt, Wissenschaftsstadt	32.4
4	11	Darmstadt, Wissenschaftsstadt	32.5	16	15 717	5 403	21 121
4	11	Darmstadt, Wissenschaftsstadt	32.50.1
4	11	Darmstadt, Wissenschaftsstadt	32.50.2
4	11	Darmstadt, Wissenschaftsstadt	32.50.3	12	4 775	35	4 810
4	11	Darmstadt, Wissenschaftsstadt	32.9
4	11	Darmstadt, Wissenschaftsstadt	32.91	—	—	—	—
4	11	Darmstadt, Wissenschaftsstadt	32.99
4	11	Darmstadt, Wissenschaftsstadt	33	12	16 945	13	16 958
4	11	Darmstadt, Wissenschaftsstadt	33.1	7	15 718	12	15 730
4	11	Darmstadt, Wissenschaftsstadt	33.11	—	—	—	—
4	11	Darmstadt, Wissenschaftsstadt	33.12
4	11	Darmstadt, Wissenschaftsstadt	33.13	—	—	—	—
4	11	Darmstadt, Wissenschaftsstadt	33.14
4	11	Darmstadt, Wissenschaftsstadt	33.15	—	—	—	—
4	11	Darmstadt, Wissenschaftsstadt	33.16	—	—	—	—
4	11	Darmstadt, Wissenschaftsstadt	33.17
4	11	Darmstadt, Wissenschaftsstadt	33.19	—	—	—	—
4	11	Darmstadt, Wissenschaftsstadt	33.2	5	1 227	1	1 228
4	11	Darmstadt, Wissenschaftsstadt	D	30	2 265 669	506	2 266 175
4	11	Darmstadt, Wissenschaftsstadt	35	30	2 265 669	506	2 266 175
4	11	Darmstadt, Wissenschaftsstadt	35.1	27	2 262 295	506	2 262 801
4	11	Darmstadt, Wissenschaftsstadt	35.11
4	11	Darmstadt, Wissenschaftsstadt	35.11.1
4	11	Darmstadt, Wissenschaftsstadt	35.11.2
4	11	Darmstadt, Wissenschaftsstadt	35.11.3
4	11	Darmstadt, Wissenschaftsstadt	35.12
4	11	Darmstadt, Wissenschaftsstadt	35.13
4	11	Darmstadt, Wissenschaftsstadt	35.14	4	1 799 410	4	1 799 414
4	11	Darmstadt, Wissenschaftsstadt	35.2
4	11	Darmstadt, Wissenschaftsstadt	35.21
4	11	Darmstadt, Wissenschaftsstadt	35.21.1	—	—	—	—
4	11	Darmstadt, Wissenschaftsstadt	35.21.2	—	—	—	—
4	11	Darmstadt, Wissenschaftsstadt	35.21.3
4	11	Darmstadt, Wissenschaftsstadt	35.22	—	—	—	—
4	11	Darmstadt, Wissenschaftsstadt	35.23	—	—	—	—
4	11	Darmstadt, Wissenschaftsstadt	35.3
4	11	Darmstadt, Wissenschaftsstadt	E	10	52 080	572	52 652
4	11	Darmstadt, Wissenschaftsstadt	36	—	—	—	—
4	11	Darmstadt, Wissenschaftsstadt	36.00.1	—	—	—	—
4	11	Darmstadt, Wissenschaftsstadt	36.00.2	—	—	—	—
4	11	Darmstadt, Wissenschaftsstadt	36.00.3	—	—	—	—
4	11	Darmstadt, Wissenschaftsstadt	37
4	11	Darmstadt, Wissenschaftsstadt	37.00.1
4	11	Darmstadt, Wissenschaftsstadt	37.00.2
4	11	Darmstadt, Wissenschaftsstadt	38
4	11	Darmstadt, Wissenschaftsstadt	38.1
4	11	Darmstadt, Wissenschaftsstadt	38.11

6. Umsatzsteuerpflichtige und steuerbarer Umsatz 2015 in den kreisfreien Städten, Landkreisen und Regierungsbezirken nach wirtschaftlicher Gliederung

Regierungs- bezirk	Kreisfreie Städte / Landkreise	Name	WZ 2008	Steuer- pflichtige	Steuerbarer Umsatz		
					Lieferungen und Leistungen	inner- gemein- schaftliche Erwerbe	Insgesamt
				Anzahl	1000 Euro		
4	11	Darmstadt, Wissenschaftsstadt	38.12	—	—	—	—
4	11	Darmstadt, Wissenschaftsstadt	38.2
4	11	Darmstadt, Wissenschaftsstadt	38.21
4	11	Darmstadt, Wissenschaftsstadt	38.22	—	—	—	—
4	11	Darmstadt, Wissenschaftsstadt	38.3	3	9 921	518	10 438
4	11	Darmstadt, Wissenschaftsstadt	38.31	—	—	—	—
4	11	Darmstadt, Wissenschaftsstadt	38.32	3	9 921	518	10 438
4	11	Darmstadt, Wissenschaftsstadt	39	—	—	—	—
4	11	Darmstadt, Wissenschaftsstadt	F	379	239 010	1 271	240 281
4	11	Darmstadt, Wissenschaftsstadt	41	35	19 611	4	19 615
4	11	Darmstadt, Wissenschaftsstadt	41.1
4	11	Darmstadt, Wissenschaftsstadt	41.10.1
4	11	Darmstadt, Wissenschaftsstadt	41.10.2
4	11	Darmstadt, Wissenschaftsstadt	41.10.3	4	2 807	—	2 807
4	11	Darmstadt, Wissenschaftsstadt	41.2
4	11	Darmstadt, Wissenschaftsstadt	41.20.1
4	11	Darmstadt, Wissenschaftsstadt	41.20.2
4	11	Darmstadt, Wissenschaftsstadt	42	23	41 868	—	41 868
4	11	Darmstadt, Wissenschaftsstadt	42.1	17	39 966	—	39 966
4	11	Darmstadt, Wissenschaftsstadt	42.11	6	5 756	—	5 756
4	11	Darmstadt, Wissenschaftsstadt	42.12
4	11	Darmstadt, Wissenschaftsstadt	42.13
4	11	Darmstadt, Wissenschaftsstadt	42.2	6	1 902	—	1 902
4	11	Darmstadt, Wissenschaftsstadt	42.21
4	11	Darmstadt, Wissenschaftsstadt	42.22
4	11	Darmstadt, Wissenschaftsstadt	42.9	—	—	—	—
4	11	Darmstadt, Wissenschaftsstadt	42.91	—	—	—	—
4	11	Darmstadt, Wissenschaftsstadt	42.99	—	—	—	—
4	11	Darmstadt, Wissenschaftsstadt	43	321	177 531	1 267	178 798
4	11	Darmstadt, Wissenschaftsstadt	43.1	12	5 209	—	5 209
4	11	Darmstadt, Wissenschaftsstadt	43.11
4	11	Darmstadt, Wissenschaftsstadt	43.12
4	11	Darmstadt, Wissenschaftsstadt	43.13	—	—	—	—
4	11	Darmstadt, Wissenschaftsstadt	43.2	107	100 657	244	100 900
4	11	Darmstadt, Wissenschaftsstadt	43.21
4	11	Darmstadt, Wissenschaftsstadt	43.22	35	62 212	234	62 446
4	11	Darmstadt, Wissenschaftsstadt	43.29
4	11	Darmstadt, Wissenschaftsstadt	43.29.1
4	11	Darmstadt, Wissenschaftsstadt	43.29.9	8	14 346	4	14 350
4	11	Darmstadt, Wissenschaftsstadt	43.3	120	33 583	973	34 556
4	11	Darmstadt, Wissenschaftsstadt	43.31	7	765	—	765
4	11	Darmstadt, Wissenschaftsstadt	43.32	22	4 516	9	4 524
4	11	Darmstadt, Wissenschaftsstadt	43.33	52	14 020	940	14 960
4	11	Darmstadt, Wissenschaftsstadt	43.34	22	9 805	9	9 814
4	11	Darmstadt, Wissenschaftsstadt	43.34.1
4	11	Darmstadt, Wissenschaftsstadt	43.34.2
4	11	Darmstadt, Wissenschaftsstadt	43.39	17	4 477	15	4 492
4	11	Darmstadt, Wissenschaftsstadt	43.9	82	38 083	50	38 133
4	11	Darmstadt, Wissenschaftsstadt	43.91	20	8 857	—	8 857
4	11	Darmstadt, Wissenschaftsstadt	43.91.1	12	7 249	—	7 249
4	11	Darmstadt, Wissenschaftsstadt	43.91.2	8	1 608	—	1 608
4	11	Darmstadt, Wissenschaftsstadt	43.99	62	29 226	50	29 276
4	11	Darmstadt, Wissenschaftsstadt	43.99.1	3	855	—	855
4	11	Darmstadt, Wissenschaftsstadt	43.99.2	—	—	—	—
4	11	Darmstadt, Wissenschaftsstadt	43.99.9	59	28 371	50	28 421

6. Umsatzsteuerpflichtige und steuerbarer Umsatz 2015 in den kreisfreien Städten, Landkreisen und Regierungsbezirken nach wirtschaftlicher Gliederung

Regierungs- bezirk	Kreisfreie Städte / Landkreise	Name	WZ 2008	Steuer- pflichtige	Steuerbarer Umsatz		
					Lieferungen und Leistungen	inner- gemein- schaftliche Erwerbe	Insgesamt
				Anzahl	1000 Euro		
4	11	Darmstadt, Wissenschaftsstadt	G	1 008	2 764 211	492 933	3 257 144
4	11	Darmstadt, Wissenschaftsstadt	45	131	423 646	4 338	427 984
4	11	Darmstadt, Wissenschaftsstadt	45.1	49	375 318	3 324	378 642
4	11	Darmstadt, Wissenschaftsstadt	45.11
4	11	Darmstadt, Wissenschaftsstadt	45.19
4	11	Darmstadt, Wissenschaftsstadt	45.2	57	32 466	237	32 703
4	11	Darmstadt, Wissenschaftsstadt	45.20.1	4	1 184	1	1 185
4	11	Darmstadt, Wissenschaftsstadt	45.20.2	7	5 109	1	5 110
4	11	Darmstadt, Wissenschaftsstadt	45.20.3	43	22 368	234	22 602
4	11	Darmstadt, Wissenschaftsstadt	45.20.4	3	3 805	1	3 806
4	11	Darmstadt, Wissenschaftsstadt	45.3	21	13 379	243	13 623
4	11	Darmstadt, Wissenschaftsstadt	45.31
4	11	Darmstadt, Wissenschaftsstadt	45.32
4	11	Darmstadt, Wissenschaftsstadt	45.4	4	2 483	533	3 016
4	11	Darmstadt, Wissenschaftsstadt	46	253	1 747 031	446 871	2 193 902
4	11	Darmstadt, Wissenschaftsstadt	46.1
4	11	Darmstadt, Wissenschaftsstadt	46.11
4	11	Darmstadt, Wissenschaftsstadt	46.12
4	11	Darmstadt, Wissenschaftsstadt	46.13	6	3 172	227	3 399
4	11	Darmstadt, Wissenschaftsstadt	46.13.1	—	—	—	—
4	11	Darmstadt, Wissenschaftsstadt	46.13.2	6	3 172	227	3 399
4	11	Darmstadt, Wissenschaftsstadt	46.14	16	6 383	602	6 985
4	11	Darmstadt, Wissenschaftsstadt	46.15	10	3 426	220	3 647
4	11	Darmstadt, Wissenschaftsstadt	46.16	14	2 146	388	2 533
4	11	Darmstadt, Wissenschaftsstadt	46.17	3	637	—	637
4	11	Darmstadt, Wissenschaftsstadt	46.18	27	9 323	320	9 643
4	11	Darmstadt, Wissenschaftsstadt	46.18.1
4	11	Darmstadt, Wissenschaftsstadt	46.18.2
4	11	Darmstadt, Wissenschaftsstadt	46.18.3	—	—	—	—
4	11	Darmstadt, Wissenschaftsstadt	46.18.4	3	353	—	353
4	11	Darmstadt, Wissenschaftsstadt	46.18.5
4	11	Darmstadt, Wissenschaftsstadt	46.18.6
4	11	Darmstadt, Wissenschaftsstadt	46.18.7	3	254	—	254
4	11	Darmstadt, Wissenschaftsstadt	46.18.9	14	4 569	217	4 787
4	11	Darmstadt, Wissenschaftsstadt	46.19	3	164	—	164
4	11	Darmstadt, Wissenschaftsstadt	46.2
4	11	Darmstadt, Wissenschaftsstadt	46.21	—	—	—	—
4	11	Darmstadt, Wissenschaftsstadt	46.22
4	11	Darmstadt, Wissenschaftsstadt	46.23
4	11	Darmstadt, Wissenschaftsstadt	46.24	—	—	—	—
4	11	Darmstadt, Wissenschaftsstadt	46.3	19	98 250	41 040	139 290
4	11	Darmstadt, Wissenschaftsstadt	46.31
4	11	Darmstadt, Wissenschaftsstadt	46.32	—	—	—	—
4	11	Darmstadt, Wissenschaftsstadt	46.33	—	—	—	—
4	11	Darmstadt, Wissenschaftsstadt	46.34
4	11	Darmstadt, Wissenschaftsstadt	46.35	—	—	—	—
4	11	Darmstadt, Wissenschaftsstadt	46.36	—	—	—	—
4	11	Darmstadt, Wissenschaftsstadt	46.37
4	11	Darmstadt, Wissenschaftsstadt	46.38	9	52 477	11 280	63 757
4	11	Darmstadt, Wissenschaftsstadt	46.38.1
4	11	Darmstadt, Wissenschaftsstadt	46.38.2	—	—	—	—
4	11	Darmstadt, Wissenschaftsstadt	46.38.9
4	11	Darmstadt, Wissenschaftsstadt	46.39	3	43 172	29 704	72 876
4	11	Darmstadt, Wissenschaftsstadt	46.39.1	—	—	—	—
4	11	Darmstadt, Wissenschaftsstadt	46.39.9	3	43 172	29 704	72 876

6. Umsatzsteuerpflichtige und steuerbarer Umsatz 2015 in den kreisfreien Städten, Landkreisen und Regierungsbezirken nach wirtschaftlicher Gliederung

Regierungs- bezirk	Kreisfreie Städte / Landkreise	Name	WZ 2008	Steuer- pflichtige	Steuerbarer Umsatz		
					Lieferungen und Leistungen	inner- gemein- schaftliche Erwerbe	Insgesamt
				Anzahl	1000 Euro		
4	11	Darmstadt, Wissenschaftsstadt	46.4	63	1 226 458	356 359	1 582 816
4	11	Darmstadt, Wissenschaftsstadt	46.41
4	11	Darmstadt, Wissenschaftsstadt	46.42
4	11	Darmstadt, Wissenschaftsstadt	46.42.1
4	11	Darmstadt, Wissenschaftsstadt	46.42.2	—	—	—	—
4	11	Darmstadt, Wissenschaftsstadt	46.43	13	66 109	21 869	87 978
4	11	Darmstadt, Wissenschaftsstadt	46.43.1
4	11	Darmstadt, Wissenschaftsstadt	46.43.2
4	11	Darmstadt, Wissenschaftsstadt	46.43.3	8	10 684	372	11 056
4	11	Darmstadt, Wissenschaftsstadt	46.44
4	11	Darmstadt, Wissenschaftsstadt	46.44.1	—	—	—	—
4	11	Darmstadt, Wissenschaftsstadt	46.44.2
4	11	Darmstadt, Wissenschaftsstadt	46.45
4	11	Darmstadt, Wissenschaftsstadt	46.46	16	957 139	307 563	1 264 702
4	11	Darmstadt, Wissenschaftsstadt	46.46.1
4	11	Darmstadt, Wissenschaftsstadt	46.46.2
4	11	Darmstadt, Wissenschaftsstadt	46.47
4	11	Darmstadt, Wissenschaftsstadt	46.48
4	11	Darmstadt, Wissenschaftsstadt	46.49	16	58 252	1 860	60 112
4	11	Darmstadt, Wissenschaftsstadt	46.49.1
4	11	Darmstadt, Wissenschaftsstadt	46.49.2	4	2 947	57	3 003
4	11	Darmstadt, Wissenschaftsstadt	46.49.3
4	11	Darmstadt, Wissenschaftsstadt	46.49.4
4	11	Darmstadt, Wissenschaftsstadt	46.49.5
4	11	Darmstadt, Wissenschaftsstadt	46.5	16	108 909	22 296	131 205
4	11	Darmstadt, Wissenschaftsstadt	46.51	11	107 531	22 216	129 747
4	11	Darmstadt, Wissenschaftsstadt	46.52	5	1 378	80	1 458
4	11	Darmstadt, Wissenschaftsstadt	46.6	29	107 028	5 173	112 201
4	11	Darmstadt, Wissenschaftsstadt	46.61	—	—	—	—
4	11	Darmstadt, Wissenschaftsstadt	46.62
4	11	Darmstadt, Wissenschaftsstadt	46.63	—	—	—	—
4	11	Darmstadt, Wissenschaftsstadt	46.64
4	11	Darmstadt, Wissenschaftsstadt	46.65
4	11	Darmstadt, Wissenschaftsstadt	46.66	3	23 280	24	23 304
4	11	Darmstadt, Wissenschaftsstadt	46.69	22	79 101	4 820	83 921
4	11	Darmstadt, Wissenschaftsstadt	46.7	28	151 128	19 366	170 494
4	11	Darmstadt, Wissenschaftsstadt	46.71	—	—	—	—
4	11	Darmstadt, Wissenschaftsstadt	46.71.1	—	—	—	—
4	11	Darmstadt, Wissenschaftsstadt	46.71.2	—	—	—	—
4	11	Darmstadt, Wissenschaftsstadt	46.72	5	26 706	1 475	28 182
4	11	Darmstadt, Wissenschaftsstadt	46.73	10	61 625	10 952	72 577
4	11	Darmstadt, Wissenschaftsstadt	46.73.1
4	11	Darmstadt, Wissenschaftsstadt	46.73.2
4	11	Darmstadt, Wissenschaftsstadt	46.73.3	—	—	—	—
4	11	Darmstadt, Wissenschaftsstadt	46.73.4
4	11	Darmstadt, Wissenschaftsstadt	46.73.5
4	11	Darmstadt, Wissenschaftsstadt	46.73.6
4	11	Darmstadt, Wissenschaftsstadt	46.73.7	—	—	—	—
4	11	Darmstadt, Wissenschaftsstadt	46.73.8	—	—	—	—
4	11	Darmstadt, Wissenschaftsstadt	46.74	5	4 525	2 146	6 671
4	11	Darmstadt, Wissenschaftsstadt	46.74.1
4	11	Darmstadt, Wissenschaftsstadt	46.74.2
4	11	Darmstadt, Wissenschaftsstadt	46.74.3	—	—	—	—
4	11	Darmstadt, Wissenschaftsstadt	46.75
4	11	Darmstadt, Wissenschaftsstadt	46.76	—	—	—	—

6. Umsatzsteuerpflichtige und steuerbarer Umsatz 2015 in den kreisfreien Städten, Landkreisen und Regierungsbezirken nach wirtschaftlicher Gliederung

Regierungs- bezirk	Kreisfreie Städte / Landkreise	Name	WZ 2008	Steuer- pflichtige	Steuerbarer Umsatz		
					Lieferungen und Leistungen	inner- gemein- schaftliche Erwerbe	Insgesamt
				Anzahl	1000 Euro		
4	11	Darmstadt, Wissenschaftsstadt	46.77
4	11	Darmstadt, Wissenschaftsstadt	46.9	12	22 191	645	22 836
4	11	Darmstadt, Wissenschaftsstadt	47	624	593 534	41 724	635 257
4	11	Darmstadt, Wissenschaftsstadt	47.1	79	37 622	731	38 353
4	11	Darmstadt, Wissenschaftsstadt	47.11	44	32 454	622	33 076
4	11	Darmstadt, Wissenschaftsstadt	47.19	35	5 168	109	5 277
4	11	Darmstadt, Wissenschaftsstadt	47.2	66	32 759	609	33 368
4	11	Darmstadt, Wissenschaftsstadt	47.21	3	1 000	—	1 000
4	11	Darmstadt, Wissenschaftsstadt	47.22
4	11	Darmstadt, Wissenschaftsstadt	47.23
4	11	Darmstadt, Wissenschaftsstadt	47.24	12	1 378	—	1 378
4	11	Darmstadt, Wissenschaftsstadt	47.25	14	11 270	278	11 548
4	11	Darmstadt, Wissenschaftsstadt	47.26	5	3 192	—	3 192
4	11	Darmstadt, Wissenschaftsstadt	47.29	29	14 759	330	15 089
4	11	Darmstadt, Wissenschaftsstadt	47.3	16	20 085	—	20 085
4	11	Darmstadt, Wissenschaftsstadt	47.30.1	13	16 728	—	16 728
4	11	Darmstadt, Wissenschaftsstadt	47.30.2	3	3 357	—	3 357
4	11	Darmstadt, Wissenschaftsstadt	47.4	42	43 784	1 811	45 595
4	11	Darmstadt, Wissenschaftsstadt	47.41	17	14 270	403	14 673
4	11	Darmstadt, Wissenschaftsstadt	47.42	11	7 153	471	7 623
4	11	Darmstadt, Wissenschaftsstadt	47.43	14	22 362	937	23 299
4	11	Darmstadt, Wissenschaftsstadt	47.5	93	41 209	2 486	43 695
4	11	Darmstadt, Wissenschaftsstadt	47.51	19	4 657	219	4 876
4	11	Darmstadt, Wissenschaftsstadt	47.52	22	10 849	104	10 953
4	11	Darmstadt, Wissenschaftsstadt	47.52.1	11	2 623	26	2 650
4	11	Darmstadt, Wissenschaftsstadt	47.52.3	11	8 226	77	8 303
4	11	Darmstadt, Wissenschaftsstadt	47.53	8	2 066	91	2 156
4	11	Darmstadt, Wissenschaftsstadt	47.54	15	6 176	261	6 437
4	11	Darmstadt, Wissenschaftsstadt	47.59	29	17 462	1 812	19 274
4	11	Darmstadt, Wissenschaftsstadt	47.59.1	16	12 682	1 419	14 101
4	11	Darmstadt, Wissenschaftsstadt	47.59.2
4	11	Darmstadt, Wissenschaftsstadt	47.59.3
4	11	Darmstadt, Wissenschaftsstadt	47.59.9	5	1 223	—	1 223
4	11	Darmstadt, Wissenschaftsstadt	47.6	57	63 537	2 933	66 471
4	11	Darmstadt, Wissenschaftsstadt	47.61	13	19 299	123	19 422
4	11	Darmstadt, Wissenschaftsstadt	47.62
4	11	Darmstadt, Wissenschaftsstadt	47.62.1
4	11	Darmstadt, Wissenschaftsstadt	47.62.2	10	2 750	—	2 750
4	11	Darmstadt, Wissenschaftsstadt	47.63	—	—	—	—
4	11	Darmstadt, Wissenschaftsstadt	47.64	26	33 809	2 593	36 401
4	11	Darmstadt, Wissenschaftsstadt	47.64.1	15	8 222	296	8 518
4	11	Darmstadt, Wissenschaftsstadt	47.64.2	11	25 587	2 297	27 884
4	11	Darmstadt, Wissenschaftsstadt	47.65
4	11	Darmstadt, Wissenschaftsstadt	47.7	219	297 677	29 038	326 715
4	11	Darmstadt, Wissenschaftsstadt	47.71	31	47 339	6 009	53 348
4	11	Darmstadt, Wissenschaftsstadt	47.72
4	11	Darmstadt, Wissenschaftsstadt	47.72.1
4	11	Darmstadt, Wissenschaftsstadt	47.72.2
4	11	Darmstadt, Wissenschaftsstadt	47.73	33	102 951	176	103 126
4	11	Darmstadt, Wissenschaftsstadt	47.74	13	13 802	381	14 184
4	11	Darmstadt, Wissenschaftsstadt	47.75
4	11	Darmstadt, Wissenschaftsstadt	47.76	26	11 661	362	12 023
4	11	Darmstadt, Wissenschaftsstadt	47.76.1
4	11	Darmstadt, Wissenschaftsstadt	47.76.2
4	11	Darmstadt, Wissenschaftsstadt	47.77	17	12 208	2 188	14 396

6. Umsatzsteuerpflichtige und steuerbarer Umsatz 2015 in den kreisfreien Städten, Landkreisen und Regierungsbezirken nach wirtschaftlicher Gliederung

Regierungs- bezirk	Kreisfreie Städte / Landkreise	Name	WZ 2008	Steuer- pflichtige	Steuerbarer Umsatz		
					Lieferungen und Leistungen	inner- gemein- schaftliche Erwerbe	Insgesamt
				Anzahl	1000 Euro		
4	11	Darmstadt, Wissenschaftsstadt	47.78	59	25 447	1 080	26 527
4	11	Darmstadt, Wissenschaftsstadt	47.78.1	19	7 682	188	7 869
4	11	Darmstadt, Wissenschaftsstadt	47.78.2
4	11	Darmstadt, Wissenschaftsstadt	47.78.3
4	11	Darmstadt, Wissenschaftsstadt	47.78.9	20	8 883	812	9 695
4	11	Darmstadt, Wissenschaftsstadt	47.79
4	11	Darmstadt, Wissenschaftsstadt	47.79.1	6	672	5	678
4	11	Darmstadt, Wissenschaftsstadt	47.79.2
4	11	Darmstadt, Wissenschaftsstadt	47.79.9	13	2 545	67	2 612
4	11	Darmstadt, Wissenschaftsstadt	47.8	7	1 132	1	1 133
4	11	Darmstadt, Wissenschaftsstadt	47.81	3	527	—	527
4	11	Darmstadt, Wissenschaftsstadt	47.82	4	605	1	606
4	11	Darmstadt, Wissenschaftsstadt	47.89	—	—	—	—
4	11	Darmstadt, Wissenschaftsstadt	47.9	45	55 727	4 114	59 842
4	11	Darmstadt, Wissenschaftsstadt	47.91	27	49 267	3 852	53 118
4	11	Darmstadt, Wissenschaftsstadt	47.99	18	6 461	263	6 723
4	11	Darmstadt, Wissenschaftsstadt	47.99.1
4	11	Darmstadt, Wissenschaftsstadt	47.99.9
4	11	Darmstadt, Wissenschaftsstadt	H	185	175 249	370	175 619
4	11	Darmstadt, Wissenschaftsstadt	49	124	135 917	290	136 207
4	11	Darmstadt, Wissenschaftsstadt	49.1	—	—	—	—
4	11	Darmstadt, Wissenschaftsstadt	49.2	—	—	—	—
4	11	Darmstadt, Wissenschaftsstadt	49.3	81	108 603	236	108 839
4	11	Darmstadt, Wissenschaftsstadt	49.31	4	99 232	236	99 469
4	11	Darmstadt, Wissenschaftsstadt	49.32
4	11	Darmstadt, Wissenschaftsstadt	49.39
4	11	Darmstadt, Wissenschaftsstadt	49.39.1
4	11	Darmstadt, Wissenschaftsstadt	49.39.2
4	11	Darmstadt, Wissenschaftsstadt	49.39.9
4	11	Darmstadt, Wissenschaftsstadt	49.4	43	27 314	54	27 368
4	11	Darmstadt, Wissenschaftsstadt	49.41	37	25 768	53	25 821
4	11	Darmstadt, Wissenschaftsstadt	49.42	6	1 546	1	1 546
4	11	Darmstadt, Wissenschaftsstadt	49.5	—	—	—	—
4	11	Darmstadt, Wissenschaftsstadt	50	—	—	—	—
4	11	Darmstadt, Wissenschaftsstadt	50.1	—	—	—	—
4	11	Darmstadt, Wissenschaftsstadt	50.2	—	—	—	—
4	11	Darmstadt, Wissenschaftsstadt	50.3	—	—	—	—
4	11	Darmstadt, Wissenschaftsstadt	50.4	—	—	—	—
4	11	Darmstadt, Wissenschaftsstadt	51	—	—	—	—
4	11	Darmstadt, Wissenschaftsstadt	51.1	—	—	—	—
4	11	Darmstadt, Wissenschaftsstadt	51.2	—	—	—	—
4	11	Darmstadt, Wissenschaftsstadt	51.21	—	—	—	—
4	11	Darmstadt, Wissenschaftsstadt	51.22	—	—	—	—
4	11	Darmstadt, Wissenschaftsstadt	52	28	20 907	2	20 910
4	11	Darmstadt, Wissenschaftsstadt	52.1
4	11	Darmstadt, Wissenschaftsstadt	52.2
4	11	Darmstadt, Wissenschaftsstadt	52.21
4	11	Darmstadt, Wissenschaftsstadt	52.21.1
4	11	Darmstadt, Wissenschaftsstadt	52.21.2	—	—	—	—
4	11	Darmstadt, Wissenschaftsstadt	52.21.3
4	11	Darmstadt, Wissenschaftsstadt	52.21.4	—	—	—	—
4	11	Darmstadt, Wissenschaftsstadt	52.21.5	—	—	—	—
4	11	Darmstadt, Wissenschaftsstadt	52.21.9
4	11	Darmstadt, Wissenschaftsstadt	52.22	—	—	—	—
4	11	Darmstadt, Wissenschaftsstadt	52.22.1	—	—	—	—

6. Umsatzsteuerpflichtige und steuerbarer Umsatz 2015 in den kreisfreien Städten, Landkreisen und Regierungsbezirken nach wirtschaftlicher Gliederung

Regierungs- bezirk	Kreisfreie Städte / Landkreise	Name	WZ 2008	Steuer- pflichtige	Steuerbarer Umsatz		
					Lieferungen und Leistungen	inner- gemein- schaftliche Erwerbe	Insgesamt
				Anzahl	1000 Euro		
4	11	Darmstadt, Wissenschaftsstadt	52.22.2	—	—	—	—
4	11	Darmstadt, Wissenschaftsstadt	52.22.3	—	—	—	—
4	11	Darmstadt, Wissenschaftsstadt	52.22.9	—	—	—	—
4	11	Darmstadt, Wissenschaftsstadt	52.23	—	—	—	—
4	11	Darmstadt, Wissenschaftsstadt	52.23.1	—	—	—	—
4	11	Darmstadt, Wissenschaftsstadt	52.23.9	—	—	—	—
4	11	Darmstadt, Wissenschaftsstadt	52.24	—	—	—	—
4	11	Darmstadt, Wissenschaftsstadt	52.29	24	20 259	2	20 261
4	11	Darmstadt, Wissenschaftsstadt	52.29.1	17	18 565	1	18 566
4	11	Darmstadt, Wissenschaftsstadt	52.29.2	—	—	—	—
4	11	Darmstadt, Wissenschaftsstadt	52.29.9	7	1 693	1	1 695
4	11	Darmstadt, Wissenschaftsstadt	53	33	18 425	77	18 502
4	11	Darmstadt, Wissenschaftsstadt	53.1	—	—	—	—
4	11	Darmstadt, Wissenschaftsstadt	53.2	33	18 425	77	18 502
4	11	Darmstadt, Wissenschaftsstadt	I	423	233 224	925	234 150
4	11	Darmstadt, Wissenschaftsstadt	55	46	33 702	92	33 793
4	11	Darmstadt, Wissenschaftsstadt	55.1
4	11	Darmstadt, Wissenschaftsstadt	55.10.1	17	23 421	45	23 466
4	11	Darmstadt, Wissenschaftsstadt	55.10.2	5	3 180	38	3 218
4	11	Darmstadt, Wissenschaftsstadt	55.10.3	20	6 905	8	6 913
4	11	Darmstadt, Wissenschaftsstadt	55.10.4
4	11	Darmstadt, Wissenschaftsstadt	55.2	—	—	—	—
4	11	Darmstadt, Wissenschaftsstadt	55.20.1	—	—	—	—
4	11	Darmstadt, Wissenschaftsstadt	55.20.2	—	—	—	—
4	11	Darmstadt, Wissenschaftsstadt	55.20.3	—	—	—	—
4	11	Darmstadt, Wissenschaftsstadt	55.20.4	—	—	—	—
4	11	Darmstadt, Wissenschaftsstadt	55.3	—	—	—	—
4	11	Darmstadt, Wissenschaftsstadt	55.9
4	11	Darmstadt, Wissenschaftsstadt	55.90.1	—	—	—	—
4	11	Darmstadt, Wissenschaftsstadt	55.90.9
4	11	Darmstadt, Wissenschaftsstadt	56	377	199 523	834	200 356
4	11	Darmstadt, Wissenschaftsstadt	56.1	260	105 330	488	105 818
4	11	Darmstadt, Wissenschaftsstadt	56.10.1	161	51 628	358	51 986
4	11	Darmstadt, Wissenschaftsstadt	56.10.2	14	33 531	88	33 619
4	11	Darmstadt, Wissenschaftsstadt	56.10.3	48	7 522	—	7 522
4	11	Darmstadt, Wissenschaftsstadt	56.10.4	30	10 581	31	10 612
4	11	Darmstadt, Wissenschaftsstadt	56.10.5	7	2 067	11	2 078
4	11	Darmstadt, Wissenschaftsstadt	56.2	29	69 137	183	69 320
4	11	Darmstadt, Wissenschaftsstadt	56.21	10	742	30	771
4	11	Darmstadt, Wissenschaftsstadt	56.29	19	68 396	153	68 549
4	11	Darmstadt, Wissenschaftsstadt	56.3	88	25 055	164	25 219
4	11	Darmstadt, Wissenschaftsstadt	56.30.1	71	17 407	92	17 498
4	11	Darmstadt, Wissenschaftsstadt	56.30.2
4	11	Darmstadt, Wissenschaftsstadt	56.30.3	4	181	—	181
4	11	Darmstadt, Wissenschaftsstadt	56.30.4
4	11	Darmstadt, Wissenschaftsstadt	56.30.9	8	3 867	72	3 939
4	11	Darmstadt, Wissenschaftsstadt	J	593	1 108 480	3 053	1 111 533
4	11	Darmstadt, Wissenschaftsstadt	58	30	84 638	168	84 806
4	11	Darmstadt, Wissenschaftsstadt	58.1	25	73 797	154	73 951
4	11	Darmstadt, Wissenschaftsstadt	58.11
4	11	Darmstadt, Wissenschaftsstadt	58.12	—	—	—	—
4	11	Darmstadt, Wissenschaftsstadt	58.13
4	11	Darmstadt, Wissenschaftsstadt	58.14	5	2 626	—	2 626
4	11	Darmstadt, Wissenschaftsstadt	58.19	10	5 603	—	5 603
4	11	Darmstadt, Wissenschaftsstadt	58.2	5	10 841	14	10 855

6. Umsatzsteuerpflichtige und steuerbarer Umsatz 2015 in den kreisfreien Städten, Landkreisen und Regierungsbezirken nach wirtschaftlicher Gliederung

Regierungs- bezirk	Kreisfreie Städte / Landkreise	Name	WZ 2008	Steuer- pflichtige	Steuerbarer Umsatz		
					Lieferungen und Leistungen	inner- gemein- schaftliche Erwerbe	Insgesamt
				Anzahl	1000 Euro		
4	11	Darmstadt, Wissenschaftsstadt	58.21
4	11	Darmstadt, Wissenschaftsstadt	58.29
4	11	Darmstadt, Wissenschaftsstadt	59	41	123 627	686	124 312
4	11	Darmstadt, Wissenschaftsstadt	59.1	33	122 491	667	123 158
4	11	Darmstadt, Wissenschaftsstadt	59.11	11	2 637	171	2 808
4	11	Darmstadt, Wissenschaftsstadt	59.12
4	11	Darmstadt, Wissenschaftsstadt	59.13
4	11	Darmstadt, Wissenschaftsstadt	59.14	17	115 076	489	115 565
4	11	Darmstadt, Wissenschaftsstadt	59.2	8	1 136	18	1 154
4	11	Darmstadt, Wissenschaftsstadt	59.20.1	5	615	13	627
4	11	Darmstadt, Wissenschaftsstadt	59.20.2
4	11	Darmstadt, Wissenschaftsstadt	59.20.3
4	11	Darmstadt, Wissenschaftsstadt	60	—	—	—	—
4	11	Darmstadt, Wissenschaftsstadt	60.1	—	—	—	—
4	11	Darmstadt, Wissenschaftsstadt	60.2	—	—	—	—
4	11	Darmstadt, Wissenschaftsstadt	61	8	8 286	—	8 286
4	11	Darmstadt, Wissenschaftsstadt	61.1
4	11	Darmstadt, Wissenschaftsstadt	61.2	—	—	—	—
4	11	Darmstadt, Wissenschaftsstadt	61.3
4	11	Darmstadt, Wissenschaftsstadt	61.9
4	11	Darmstadt, Wissenschaftsstadt	61.90.1
4	11	Darmstadt, Wissenschaftsstadt	61.90.9
4	11	Darmstadt, Wissenschaftsstadt	62	443	867 161	2 155	869 317
4	11	Darmstadt, Wissenschaftsstadt	62.01	215	379 934	451	380 385
4	11	Darmstadt, Wissenschaftsstadt	62.01.1	36	17 054	10	17 064
4	11	Darmstadt, Wissenschaftsstadt	62.01.9	179	362 880	441	363 321
4	11	Darmstadt, Wissenschaftsstadt	62.02	160	372 115	854	372 969
4	11	Darmstadt, Wissenschaftsstadt	62.03	16	24 673	13	24 686
4	11	Darmstadt, Wissenschaftsstadt	62.09	52	90 439	837	91 276
4	11	Darmstadt, Wissenschaftsstadt	63	71	24 768	45	24 813
4	11	Darmstadt, Wissenschaftsstadt	63.1	7	3 256	—	3 256
4	11	Darmstadt, Wissenschaftsstadt	63.11
4	11	Darmstadt, Wissenschaftsstadt	63.12
4	11	Darmstadt, Wissenschaftsstadt	63.9	64	21 512	45	21 557
4	11	Darmstadt, Wissenschaftsstadt	63.91
4	11	Darmstadt, Wissenschaftsstadt	63.99
4	11	Darmstadt, Wissenschaftsstadt	K	42	40 512	—	40 512
4	11	Darmstadt, Wissenschaftsstadt	64	10	35 336	—	35 337
4	11	Darmstadt, Wissenschaftsstadt	64.1
4	11	Darmstadt, Wissenschaftsstadt	64.11	—	—	—	—
4	11	Darmstadt, Wissenschaftsstadt	64.19
4	11	Darmstadt, Wissenschaftsstadt	64.19.1	—	—	—	—
4	11	Darmstadt, Wissenschaftsstadt	64.19.2
4	11	Darmstadt, Wissenschaftsstadt	64.19.3
4	11	Darmstadt, Wissenschaftsstadt	64.19.4	—	—	—	—
4	11	Darmstadt, Wissenschaftsstadt	64.19.5	—	—	—	—
4	11	Darmstadt, Wissenschaftsstadt	64.19.6	—	—	—	—
4	11	Darmstadt, Wissenschaftsstadt	64.2
4	11	Darmstadt, Wissenschaftsstadt	64.3	—	—	—	—
4	11	Darmstadt, Wissenschaftsstadt	64.9
4	11	Darmstadt, Wissenschaftsstadt	64.91	—	—	—	—
4	11	Darmstadt, Wissenschaftsstadt	64.92
4	11	Darmstadt, Wissenschaftsstadt	64.92.1	—	—	—	—
4	11	Darmstadt, Wissenschaftsstadt	64.92.2
4	11	Darmstadt, Wissenschaftsstadt	64.99	—	—	—	—

6. Umsatzsteuerpflichtige und steuerbarer Umsatz 2015 in den kreisfreien Städten, Landkreisen und Regierungsbezirken nach wirtschaftlicher Gliederung

Regierungs- bezirk	Kreisfreie Städte / Landkreise	Name	WZ 2008	Steuer- pflichtige	Steuerbarer Umsatz		
					Lieferungen und Leistungen	inner- gemein- schaftliche Erwerbe	Insgesamt
				Anzahl	1000 Euro		
4	11	Darmstadt, Wissenschaftsstadt	64.99.1	—	—	—	—
4	11	Darmstadt, Wissenschaftsstadt	64.99.9	—	—	—	—
4	11	Darmstadt, Wissenschaftsstadt	65	—	—	—	—
4	11	Darmstadt, Wissenschaftsstadt	65.1	—	—	—	—
4	11	Darmstadt, Wissenschaftsstadt	65.11	—	—	—	—
4	11	Darmstadt, Wissenschaftsstadt	65.12	—	—	—	—
4	11	Darmstadt, Wissenschaftsstadt	65.12.1	—	—	—	—
4	11	Darmstadt, Wissenschaftsstadt	65.12.2	—	—	—	—
4	11	Darmstadt, Wissenschaftsstadt	65.2	—	—	—	—
4	11	Darmstadt, Wissenschaftsstadt	65.3	—	—	—	—
4	11	Darmstadt, Wissenschaftsstadt	66	32	5 176	—	5 176
4	11	Darmstadt, Wissenschaftsstadt	66.1	22	3 893	—	3 893
4	11	Darmstadt, Wissenschaftsstadt	66.11	—	—	—	—
4	11	Darmstadt, Wissenschaftsstadt	66.12
4	11	Darmstadt, Wissenschaftsstadt	66.19
4	11	Darmstadt, Wissenschaftsstadt	66.2
4	11	Darmstadt, Wissenschaftsstadt	66.21	—	—	—	—
4	11	Darmstadt, Wissenschaftsstadt	66.22
4	11	Darmstadt, Wissenschaftsstadt	66.29	—	—	—	—
4	11	Darmstadt, Wissenschaftsstadt	66.3
4	11	Darmstadt, Wissenschaftsstadt	L	582	350 073	86	350 159
4	11	Darmstadt, Wissenschaftsstadt	68	582	350 073	86	350 159
4	11	Darmstadt, Wissenschaftsstadt	68.1	32	55 079	—	55 079
4	11	Darmstadt, Wissenschaftsstadt	68.2	412	240 588	12	240 600
4	11	Darmstadt, Wissenschaftsstadt	68.3	138	54 406	74	54 480
4	11	Darmstadt, Wissenschaftsstadt	68.31	70	16 427	7	16 433
4	11	Darmstadt, Wissenschaftsstadt	68.32	68	37 979	67	38 047
4	11	Darmstadt, Wissenschaftsstadt	M	1 734	955 436	20 307	975 743
4	11	Darmstadt, Wissenschaftsstadt	69	317	111 799	69	111 868
4	11	Darmstadt, Wissenschaftsstadt	69.1	193	57 112	69	57 180
4	11	Darmstadt, Wissenschaftsstadt	69.10.1	72	23 730	5	23 735
4	11	Darmstadt, Wissenschaftsstadt	69.10.2	108	31 308	64	31 371
4	11	Darmstadt, Wissenschaftsstadt	69.10.3	—	—	—	—
4	11	Darmstadt, Wissenschaftsstadt	69.10.4	—	—	—	—
4	11	Darmstadt, Wissenschaftsstadt	69.10.9	13	2 074	—	2 074
4	11	Darmstadt, Wissenschaftsstadt	69.2	124	54 688	—	54 688
4	11	Darmstadt, Wissenschaftsstadt	69.20.1	7	2 453	—	2 453
4	11	Darmstadt, Wissenschaftsstadt	69.20.2	4	372	—	372
4	11	Darmstadt, Wissenschaftsstadt	69.20.3	97	50 839	—	50 839
4	11	Darmstadt, Wissenschaftsstadt	69.20.4	16	1 024	—	1 024
4	11	Darmstadt, Wissenschaftsstadt	70	302	271 172	9 817	280 990
4	11	Darmstadt, Wissenschaftsstadt	70.1	41	203 641	9 603	213 244
4	11	Darmstadt, Wissenschaftsstadt	70.10.1	6	46 137	1 504	47 641
4	11	Darmstadt, Wissenschaftsstadt	70.10.9	35	157 505	8 099	165 604
4	11	Darmstadt, Wissenschaftsstadt	70.2	261	67 531	214	67 745
4	11	Darmstadt, Wissenschaftsstadt	70.21	5	2 812	105	2 917
4	11	Darmstadt, Wissenschaftsstadt	70.22	256	64 720	109	64 829
4	11	Darmstadt, Wissenschaftsstadt	71	687	468 170	1 893	470 063
4	11	Darmstadt, Wissenschaftsstadt	71.1
4	11	Darmstadt, Wissenschaftsstadt	71.11
4	11	Darmstadt, Wissenschaftsstadt	71.11.1	220	60 410	87	60 497
4	11	Darmstadt, Wissenschaftsstadt	71.11.2
4	11	Darmstadt, Wissenschaftsstadt	71.11.3	54	22 489	58	22 548
4	11	Darmstadt, Wissenschaftsstadt	71.11.4	14	9 002	3	9 005
4	11	Darmstadt, Wissenschaftsstadt	71.12	358	244 206	527	244 734

6. Umsatzsteuerpflichtige und steuerbarer Umsatz 2015 in den kreisfreien Städten, Landkreisen und Regierungsbezirken nach wirtschaftlicher Gliederung

Regierungs- bezirk	Kreisfreie Städte / Landkreise	Name	WZ 2008	Steuer- pflichtige	Steuerbarer Umsatz		
					Lieferungen und Leistungen	inner- gemein- schaftliche Erwerbe	Insgesamt
				Anzahl	1000 Euro		
4	11	Darmstadt, Wissenschaftsstadt	71.12.1	163	102 041	91	102 132
4	11	Darmstadt, Wissenschaftsstadt	71.12.2	118	119 077	332	119 408
4	11	Darmstadt, Wissenschaftsstadt	71.12.3	5	1 174	—	1 174
4	11	Darmstadt, Wissenschaftsstadt	71.12.9	72	21 915	104	22 019
4	11	Darmstadt, Wissenschaftsstadt	71.2
4	11	Darmstadt, Wissenschaftsstadt	72	61	19 435	6 215	25 650
4	11	Darmstadt, Wissenschaftsstadt	72.1	47	15 081	6 214	21 294
4	11	Darmstadt, Wissenschaftsstadt	72.11	8	693	—	693
4	11	Darmstadt, Wissenschaftsstadt	72.19	39	14 388	6 214	20 602
4	11	Darmstadt, Wissenschaftsstadt	72.2	14	4 355	1	4 356
4	11	Darmstadt, Wissenschaftsstadt	73	87	51 045	2 138	53 183
4	11	Darmstadt, Wissenschaftsstadt	73.1	78	46 052	1 869	47 920
4	11	Darmstadt, Wissenschaftsstadt	73.11	75	45 736	1 853	47 589
4	11	Darmstadt, Wissenschaftsstadt	73.12	3	315	16	331
4	11	Darmstadt, Wissenschaftsstadt	73.2	9	4 993	270	5 263
4	11	Darmstadt, Wissenschaftsstadt	74	268	30 559	173	30 732
4	11	Darmstadt, Wissenschaftsstadt	74.1	143	17 511	163	17 674
4	11	Darmstadt, Wissenschaftsstadt	74.10.1	24	3 490	68	3 558
4	11	Darmstadt, Wissenschaftsstadt	74.10.2	77	8 611	1	8 613
4	11	Darmstadt, Wissenschaftsstadt	74.10.3	42	5 410	93	5 503
4	11	Darmstadt, Wissenschaftsstadt	74.2	30	2 639	5	2 644
4	11	Darmstadt, Wissenschaftsstadt	74.20.1	30	2 639	5	2 644
4	11	Darmstadt, Wissenschaftsstadt	74.20.2	—	—	—	—
4	11	Darmstadt, Wissenschaftsstadt	74.3	27	2 434	4	2 438
4	11	Darmstadt, Wissenschaftsstadt	74.30.1	5	916	4	920
4	11	Darmstadt, Wissenschaftsstadt	74.30.2	22	1 518	—	1 518
4	11	Darmstadt, Wissenschaftsstadt	74.9	68	7 974	2	7 976
4	11	Darmstadt, Wissenschaftsstadt	75	12	3 256	1	3 257
4	11	Darmstadt, Wissenschaftsstadt	75.00.1
4	11	Darmstadt, Wissenschaftsstadt	75.00.9
4	11	Darmstadt, Wissenschaftsstadt	N	364	312 709	672	313 381
4	11	Darmstadt, Wissenschaftsstadt	77	47	37 581	437	38 018
4	11	Darmstadt, Wissenschaftsstadt	77.1
4	11	Darmstadt, Wissenschaftsstadt	77.11	10	1 771	43	1 814
4	11	Darmstadt, Wissenschaftsstadt	77.12
4	11	Darmstadt, Wissenschaftsstadt	77.2	8	1 808	2	1 810
4	11	Darmstadt, Wissenschaftsstadt	77.21
4	11	Darmstadt, Wissenschaftsstadt	77.22
4	11	Darmstadt, Wissenschaftsstadt	77.29	5	681	—	681
4	11	Darmstadt, Wissenschaftsstadt	77.3	24	30 713	103	30 816
4	11	Darmstadt, Wissenschaftsstadt	77.31	—	—	—	—
4	11	Darmstadt, Wissenschaftsstadt	77.32	6	629	1	630
4	11	Darmstadt, Wissenschaftsstadt	77.33
4	11	Darmstadt, Wissenschaftsstadt	77.34	—	—	—	—
4	11	Darmstadt, Wissenschaftsstadt	77.35	4	14 955	—	14 955
4	11	Darmstadt, Wissenschaftsstadt	77.39
4	11	Darmstadt, Wissenschaftsstadt	77.4
4	11	Darmstadt, Wissenschaftsstadt	78	26	91 804	6	91 810
4	11	Darmstadt, Wissenschaftsstadt	78.1	17	80 198	—	80 199
4	11	Darmstadt, Wissenschaftsstadt	78.2
4	11	Darmstadt, Wissenschaftsstadt	78.3
4	11	Darmstadt, Wissenschaftsstadt	79	21	4 660	14	4 675
4	11	Darmstadt, Wissenschaftsstadt	79.1	21	4 660	14	4 675
4	11	Darmstadt, Wissenschaftsstadt	79.11	14	3 271	14	3 285
4	11	Darmstadt, Wissenschaftsstadt	79.12	7	1 390	—	1 390

6. Umsatzsteuerpflichtige und steuerbarer Umsatz 2015 in den kreisfreien Städten, Landkreisen und Regierungsbezirken nach wirtschaftlicher Gliederung

Regierungs- bezirk	Kreisfreie Städte / Landkreise	Name	WZ 2008	Steuer- pflichtige	Steuerbarer Umsatz		
					Lieferungen und Leistungen	inner- gemein- schaftliche Erwerbe	Insgesamt
				Anzahl	1000 Euro		
4	11	Darmstadt, Wissenschaftsstadt	79.9	—	—	—	—
4	11	Darmstadt, Wissenschaftsstadt	80	17	7 477	—	7 477
4	11	Darmstadt, Wissenschaftsstadt	80.1	11	6 230	—	6 230
4	11	Darmstadt, Wissenschaftsstadt	80.2
4	11	Darmstadt, Wissenschaftsstadt	80.3
4	11	Darmstadt, Wissenschaftsstadt	81	134	36 306	29	36 334
4	11	Darmstadt, Wissenschaftsstadt	81.1	65	14 314	—	14 314
4	11	Darmstadt, Wissenschaftsstadt	81.2	40	13 588	26	13 614
4	11	Darmstadt, Wissenschaftsstadt	81.21	27	9 236	26	9 262
4	11	Darmstadt, Wissenschaftsstadt	81.22	3	636	—	636
4	11	Darmstadt, Wissenschaftsstadt	81.22.1
4	11	Darmstadt, Wissenschaftsstadt	81.22.9
4	11	Darmstadt, Wissenschaftsstadt	81.29	10	3 717	—	3 717
4	11	Darmstadt, Wissenschaftsstadt	81.29.1
4	11	Darmstadt, Wissenschaftsstadt	81.29.2
4	11	Darmstadt, Wissenschaftsstadt	81.29.9	7	2 057	—	2 057
4	11	Darmstadt, Wissenschaftsstadt	81.3	29	8 404	2	8 406
4	11	Darmstadt, Wissenschaftsstadt	81.30.1	24	7 505	2	7 507
4	11	Darmstadt, Wissenschaftsstadt	81.30.9	5	899	—	899
4	11	Darmstadt, Wissenschaftsstadt	82	119	134 881	185	135 066
4	11	Darmstadt, Wissenschaftsstadt	82.1	27	3 213	—	3 213
4	11	Darmstadt, Wissenschaftsstadt	82.11	11	1 545	—	1 545
4	11	Darmstadt, Wissenschaftsstadt	82.19	16	1 667	—	1 667
4	11	Darmstadt, Wissenschaftsstadt	82.2	3	468	—	468
4	11	Darmstadt, Wissenschaftsstadt	82.3	34	22 679	123	22 802
4	11	Darmstadt, Wissenschaftsstadt	82.9	55	108 521	63	108 583
4	11	Darmstadt, Wissenschaftsstadt	82.91	9	89 851	10	89 861
4	11	Darmstadt, Wissenschaftsstadt	82.91.1
4	11	Darmstadt, Wissenschaftsstadt	82.91.2
4	11	Darmstadt, Wissenschaftsstadt	82.92
4	11	Darmstadt, Wissenschaftsstadt	82.99
4	11	Darmstadt, Wissenschaftsstadt	82.99.1
4	11	Darmstadt, Wissenschaftsstadt	82.99.9	40	12 480	31	12 511
4	11	Darmstadt, Wissenschaftsstadt	O	—	—	—	—
4	11	Darmstadt, Wissenschaftsstadt	P	141	57 500	1 244	58 744
4	11	Darmstadt, Wissenschaftsstadt	85	141	57 500	1 244	58 744
4	11	Darmstadt, Wissenschaftsstadt	85.1	—	—	—	—
4	11	Darmstadt, Wissenschaftsstadt	85.2	—	—	—	—
4	11	Darmstadt, Wissenschaftsstadt	85.3	7	1 100	—	1 100
4	11	Darmstadt, Wissenschaftsstadt	85.31	—	—	—	—
4	11	Darmstadt, Wissenschaftsstadt	85.32	7	1 100	—	1 100
4	11	Darmstadt, Wissenschaftsstadt	85.4
4	11	Darmstadt, Wissenschaftsstadt	85.41	9	680	—	680
4	11	Darmstadt, Wissenschaftsstadt	85.42
4	11	Darmstadt, Wissenschaftsstadt	85.42.1
4	11	Darmstadt, Wissenschaftsstadt	85.42.2	—	—	—	—
4	11	Darmstadt, Wissenschaftsstadt	85.42.3	—	—	—	—
4	11	Darmstadt, Wissenschaftsstadt	85.42.4
4	11	Darmstadt, Wissenschaftsstadt	85.5
4	11	Darmstadt, Wissenschaftsstadt	85.51
4	11	Darmstadt, Wissenschaftsstadt	85.52	8	2 836	134	2 970
4	11	Darmstadt, Wissenschaftsstadt	85.53	20	2 510	—	2 510
4	11	Darmstadt, Wissenschaftsstadt	85.59	70	13 396	21	13 417
4	11	Darmstadt, Wissenschaftsstadt	85.59.1	5	393	—	393
4	11	Darmstadt, Wissenschaftsstadt	85.59.2	44	11 665	21	11 686

6. Umsatzsteuerpflichtige und steuerbarer Umsatz 2015 in den kreisfreien Städten, Landkreisen und Regierungsbezirken nach wirtschaftlicher Gliederung

Regierungs- bezirk	Kreisfreie Städte / Landkreise	Name	WZ 2008	Steuer- pflichtige	Steuerbarer Umsatz		
					Lieferungen und Leistungen	inner- gemein- schaftliche Erwerbe	Insgesamt
				Anzahl	1000 Euro		
4	11	Darmstadt, Wissenschaftsstadt	85.59.9	21	1 338	—	1 338
4	11	Darmstadt, Wissenschaftsstadt	85.6	—	—	—	—
4	11	Darmstadt, Wissenschaftsstadt	Q	116	442 955	425	443 380
4	11	Darmstadt, Wissenschaftsstadt	86	93	345 397	319	345 717
4	11	Darmstadt, Wissenschaftsstadt	86.1	5	329 078	301	329 379
4	11	Darmstadt, Wissenschaftsstadt	86.10.1	5	329 078	301	329 379
4	11	Darmstadt, Wissenschaftsstadt	86.10.2	—	—	—	—
4	11	Darmstadt, Wissenschaftsstadt	86.10.3	—	—	—	—
4	11	Darmstadt, Wissenschaftsstadt	86.2	44	9 751	8	9 758
4	11	Darmstadt, Wissenschaftsstadt	86.21	8	513	—	513
4	11	Darmstadt, Wissenschaftsstadt	86.22	18	5 299	1	5 300
4	11	Darmstadt, Wissenschaftsstadt	86.23	18	3 938	7	3 945
4	11	Darmstadt, Wissenschaftsstadt	86.9	44	6 569	11	6 580
4	11	Darmstadt, Wissenschaftsstadt	86.90.1	11	1 609	3	1 612
4	11	Darmstadt, Wissenschaftsstadt	86.90.2	8	381	—	381
4	11	Darmstadt, Wissenschaftsstadt	86.90.3	5	404	1	405
4	11	Darmstadt, Wissenschaftsstadt	86.90.9	20	4 174	7	4 181
4	11	Darmstadt, Wissenschaftsstadt	87
4	11	Darmstadt, Wissenschaftsstadt	87.1	—	—	—	—
4	11	Darmstadt, Wissenschaftsstadt	87.2	—	—	—	—
4	11	Darmstadt, Wissenschaftsstadt	87.3
4	11	Darmstadt, Wissenschaftsstadt	87.9	—	—	—	—
4	11	Darmstadt, Wissenschaftsstadt	88
4	11	Darmstadt, Wissenschaftsstadt	88.1
4	11	Darmstadt, Wissenschaftsstadt	88.10.1
4	11	Darmstadt, Wissenschaftsstadt	88.10.2	—	—	—	—
4	11	Darmstadt, Wissenschaftsstadt	88.9	18	39 125	106	39 231
4	11	Darmstadt, Wissenschaftsstadt	88.91	—	—	—	—
4	11	Darmstadt, Wissenschaftsstadt	88.99	18	39 125	106	39 231
4	11	Darmstadt, Wissenschaftsstadt	R	202	62 273	222	62 495
4	11	Darmstadt, Wissenschaftsstadt	90	111	13 861	44	13 905
4	11	Darmstadt, Wissenschaftsstadt	90.01	17	1 878	11	1 889
4	11	Darmstadt, Wissenschaftsstadt	90.01.1	—	—	—	—
4	11	Darmstadt, Wissenschaftsstadt	90.01.2
4	11	Darmstadt, Wissenschaftsstadt	90.01.3
4	11	Darmstadt, Wissenschaftsstadt	90.01.4	14	1 712	11	1 723
4	11	Darmstadt, Wissenschaftsstadt	90.02	10	1 624	14	1 638
4	11	Darmstadt, Wissenschaftsstadt	90.03	78	4 840	—	4 840
4	11	Darmstadt, Wissenschaftsstadt	90.03.1
4	11	Darmstadt, Wissenschaftsstadt	90.03.2
4	11	Darmstadt, Wissenschaftsstadt	90.03.3	10	546	—	546
4	11	Darmstadt, Wissenschaftsstadt	90.03.4
4	11	Darmstadt, Wissenschaftsstadt	90.03.5	47	3 254	—	3 254
4	11	Darmstadt, Wissenschaftsstadt	90.04	6	5 519	19	5 538
4	11	Darmstadt, Wissenschaftsstadt	90.04.1
4	11	Darmstadt, Wissenschaftsstadt	90.04.2
4	11	Darmstadt, Wissenschaftsstadt	90.04.3
4	11	Darmstadt, Wissenschaftsstadt	91
4	11	Darmstadt, Wissenschaftsstadt	91.01	—	—	—	—
4	11	Darmstadt, Wissenschaftsstadt	91.02	—	—	—	—
4	11	Darmstadt, Wissenschaftsstadt	91.03	—	—	—	—
4	11	Darmstadt, Wissenschaftsstadt	91.04
4	11	Darmstadt, Wissenschaftsstadt	92
4	11	Darmstadt, Wissenschaftsstadt	92.00.1	9	2 169	136	2 305
4	11	Darmstadt, Wissenschaftsstadt	92.00.2

6. Umsatzsteuerpflichtige und steuerbarer Umsatz 2015 in den kreisfreien Städten, Landkreisen und Regierungsbezirken nach wirtschaftlicher Gliederung

Regierungs- bezirk	Kreisfreie Städte / Landkreise	Name	WZ 2008	Steuer- pflichtige	Steuerbarer Umsatz		
					Lieferungen und Leistungen	inner- gemein- schaftliche Erwerbe	Insgesamt
				Anzahl	1000 Euro		
4	11	Darmstadt, Wissenschaftsstadt	92.00.3	3	772	—	772
4	11	Darmstadt, Wissenschaftsstadt	93	76	45 133	41	45 174
4	11	Darmstadt, Wissenschaftsstadt	93.1	59	40 527	38	40 564
4	11	Darmstadt, Wissenschaftsstadt	93.11	14	3 332	1	3 333
4	11	Darmstadt, Wissenschaftsstadt	93.12
4	11	Darmstadt, Wissenschaftsstadt	93.13	6	776	—	776
4	11	Darmstadt, Wissenschaftsstadt	93.19
4	11	Darmstadt, Wissenschaftsstadt	93.2	17	4 607	3	4 610
4	11	Darmstadt, Wissenschaftsstadt	93.21	7	2 897	—	2 897
4	11	Darmstadt, Wissenschaftsstadt	93.29	10	1 709	3	1 712
4	11	Darmstadt, Wissenschaftsstadt	S	356	97 789	380	98 169
4	11	Darmstadt, Wissenschaftsstadt	94	43	60 125	—	60 125
4	11	Darmstadt, Wissenschaftsstadt	94.1	5	1 049	—	1 049
4	11	Darmstadt, Wissenschaftsstadt	94.11
4	11	Darmstadt, Wissenschaftsstadt	94.12
4	11	Darmstadt, Wissenschaftsstadt	94.2	—	—	—	—
4	11	Darmstadt, Wissenschaftsstadt	94.9	38	59 076	—	59 076
4	11	Darmstadt, Wissenschaftsstadt	94.91
4	11	Darmstadt, Wissenschaftsstadt	94.92	—	—	—	—
4	11	Darmstadt, Wissenschaftsstadt	94.99
4	11	Darmstadt, Wissenschaftsstadt	94.99.1	20	15 467	—	15 467
4	11	Darmstadt, Wissenschaftsstadt	94.99.2
4	11	Darmstadt, Wissenschaftsstadt	94.99.3
4	11	Darmstadt, Wissenschaftsstadt	94.99.4	—	—	—	—
4	11	Darmstadt, Wissenschaftsstadt	94.99.9	11	4 643	—	4 643
4	11	Darmstadt, Wissenschaftsstadt	95	19	2 358	37	2 395
4	11	Darmstadt, Wissenschaftsstadt	95.1
4	11	Darmstadt, Wissenschaftsstadt	95.11
4	11	Darmstadt, Wissenschaftsstadt	95.12	—	—	—	—
4	11	Darmstadt, Wissenschaftsstadt	95.2
4	11	Darmstadt, Wissenschaftsstadt	95.21	—	—	—	—
4	11	Darmstadt, Wissenschaftsstadt	95.22
4	11	Darmstadt, Wissenschaftsstadt	95.23
4	11	Darmstadt, Wissenschaftsstadt	95.24
4	11	Darmstadt, Wissenschaftsstadt	95.25
4	11	Darmstadt, Wissenschaftsstadt	95.29	11	825	23	848
4	11	Darmstadt, Wissenschaftsstadt	96	294	35 306	343	35 649
4	11	Darmstadt, Wissenschaftsstadt	96.01	10	2 131	—	2 131
4	11	Darmstadt, Wissenschaftsstadt	96.02	154	17 862	299	18 161
4	11	Darmstadt, Wissenschaftsstadt	96.02.1	101	13 700	277	13 977
4	11	Darmstadt, Wissenschaftsstadt	96.02.2	53	4 163	22	4 185
4	11	Darmstadt, Wissenschaftsstadt	96.03	12	6 127	1	6 128
4	11	Darmstadt, Wissenschaftsstadt	96.03.1
4	11	Darmstadt, Wissenschaftsstadt	96.03.2
4	11	Darmstadt, Wissenschaftsstadt	96.04	4	491	3	494
4	11	Darmstadt, Wissenschaftsstadt	96.09	114	8 695	40	8 735
4	12	Frankfurt am Main, Stadt	A - S	34 061	97 753 551	7 774 673	105 528 225
4	12	Frankfurt am Main, Stadt	A	80	22 151	578	22 730
4	12	Frankfurt am Main, Stadt	01	72	20 987	488	21 475
4	12	Frankfurt am Main, Stadt	01.1	31	15 810	416	16 226
4	12	Frankfurt am Main, Stadt	01.11	17	4 730	69	4 799
4	12	Frankfurt am Main, Stadt	01.12	—	—	—	—
4	12	Frankfurt am Main, Stadt	01.13
4	12	Frankfurt am Main, Stadt	01.13.1
4	12	Frankfurt am Main, Stadt	01.13.2	—	—	—	—

6. Umsatzsteuerpflichtige und steuerbarer Umsatz 2015 in den kreisfreien Städten, Landkreisen und Regierungsbezirken nach wirtschaftlicher Gliederung

Regierungs- bezirk	Kreisfreie Städte / Landkreise	Name	WZ 2008	Steuer- pflichtige	Steuerbarer Umsatz		
					Lieferungen und Leistungen	inner- gemein- schaftliche Erwerbe	Insgesamt
				Anzahl	1000 Euro		
4	12	Frankfurt am Main, Stadt	01.14	—	—	—	—
4	12	Frankfurt am Main, Stadt	01.15	—	—	—	—
4	12	Frankfurt am Main, Stadt	01.16
4	12	Frankfurt am Main, Stadt	01.19	6	5 740	220	5 960
4	12	Frankfurt am Main, Stadt	01.19.1
4	12	Frankfurt am Main, Stadt	01.19.2	—	—	—	—
4	12	Frankfurt am Main, Stadt	01.19.9
4	12	Frankfurt am Main, Stadt	01.2
4	12	Frankfurt am Main, Stadt	01.21	—	—	—	—
4	12	Frankfurt am Main, Stadt	01.22	—	—	—	—
4	12	Frankfurt am Main, Stadt	01.23	—	—	—	—
4	12	Frankfurt am Main, Stadt	01.24
4	12	Frankfurt am Main, Stadt	01.25	—	—	—	—
4	12	Frankfurt am Main, Stadt	01.25.1	—	—	—	—
4	12	Frankfurt am Main, Stadt	01.25.9	—	—	—	—
4	12	Frankfurt am Main, Stadt	01.26	—	—	—	—
4	12	Frankfurt am Main, Stadt	01.27	—	—	—	—
4	12	Frankfurt am Main, Stadt	01.28
4	12	Frankfurt am Main, Stadt	01.29	—	—	—	—
4	12	Frankfurt am Main, Stadt	01.3
4	12	Frankfurt am Main, Stadt	01.30.1	5	524	14	537
4	12	Frankfurt am Main, Stadt	01.30.2
4	12	Frankfurt am Main, Stadt	01.4	8	462	18	480
4	12	Frankfurt am Main, Stadt	01.41	—	—	—	—
4	12	Frankfurt am Main, Stadt	01.42
4	12	Frankfurt am Main, Stadt	01.43	4	323	—	323
4	12	Frankfurt am Main, Stadt	01.44	—	—	—	—
4	12	Frankfurt am Main, Stadt	01.45	—	—	—	—
4	12	Frankfurt am Main, Stadt	01.46	—	—	—	—
4	12	Frankfurt am Main, Stadt	01.47	—	—	—	—
4	12	Frankfurt am Main, Stadt	01.49
4	12	Frankfurt am Main, Stadt	01.5	11	1 969	41	2 009
4	12	Frankfurt am Main, Stadt	01.6	13	1 337	—	1 337
4	12	Frankfurt am Main, Stadt	01.61
4	12	Frankfurt am Main, Stadt	01.62
4	12	Frankfurt am Main, Stadt	01.63	—	—	—	—
4	12	Frankfurt am Main, Stadt	01.64	8	651	—	651
4	12	Frankfurt am Main, Stadt	01.7	—	—	—	—
4	12	Frankfurt am Main, Stadt	02
4	12	Frankfurt am Main, Stadt	02.1
4	12	Frankfurt am Main, Stadt	02.2
4	12	Frankfurt am Main, Stadt	02.3
4	12	Frankfurt am Main, Stadt	02.4	3	645	—	645
4	12	Frankfurt am Main, Stadt	03
4	12	Frankfurt am Main, Stadt	03.1
4	12	Frankfurt am Main, Stadt	03.11	—	—	—	—
4	12	Frankfurt am Main, Stadt	03.12
4	12	Frankfurt am Main, Stadt	03.2	—	—	—	—
4	12	Frankfurt am Main, Stadt	03.21	—	—	—	—
4	12	Frankfurt am Main, Stadt	03.22	—	—	—	—
4	12	Frankfurt am Main, Stadt	B
4	12	Frankfurt am Main, Stadt	05	—	—	—	—
4	12	Frankfurt am Main, Stadt	05.1	—	—	—	—
4	12	Frankfurt am Main, Stadt	05.2	—	—	—	—
4	12	Frankfurt am Main, Stadt	06	—	—	—	—

6. Umsatzsteuerpflichtige und steuerbarer Umsatz 2015 in den kreisfreien Städten, Landkreisen und Regierungsbezirken nach wirtschaftlicher Gliederung

Regierungs- bezirk	Kreisfreie Städte / Landkreise	Name	WZ 2008	Steuer- pflichtige	Steuerbarer Umsatz		
					Lieferungen und Leistungen	inner- gemein- schaftliche Erwerbe	Insgesamt
				Anzahl	1000 Euro		
4	12	Frankfurt am Main, Stadt	06.1	—	—	—	—
4	12	Frankfurt am Main, Stadt	06.2	—	—	—	—
4	12	Frankfurt am Main, Stadt	07	—	—	—	—
4	12	Frankfurt am Main, Stadt	07.1	—	—	—	—
4	12	Frankfurt am Main, Stadt	07.2	—	—	—	—
4	12	Frankfurt am Main, Stadt	07.21	—	—	—	—
4	12	Frankfurt am Main, Stadt	07.29	—	—	—	—
4	12	Frankfurt am Main, Stadt	08
4	12	Frankfurt am Main, Stadt	08.1
4	12	Frankfurt am Main, Stadt	08.11
4	12	Frankfurt am Main, Stadt	08.12	—	—	—	—
4	12	Frankfurt am Main, Stadt	08.9	—	—	—	—
4	12	Frankfurt am Main, Stadt	08.91	—	—	—	—
4	12	Frankfurt am Main, Stadt	08.92	—	—	—	—
4	12	Frankfurt am Main, Stadt	08.93	—	—	—	—
4	12	Frankfurt am Main, Stadt	08.99	—	—	—	—
4	12	Frankfurt am Main, Stadt	09
4	12	Frankfurt am Main, Stadt	09.1
4	12	Frankfurt am Main, Stadt	09.9	—	—	—	—
4	12	Frankfurt am Main, Stadt	C	1 257	19 359 888	2 139 640	21 499 528
4	12	Frankfurt am Main, Stadt	10	198	6 256 844	1 119 621	7 376 465
4	12	Frankfurt am Main, Stadt	10.1	63	100 387	29 885	130 272
4	12	Frankfurt am Main, Stadt	10.11
4	12	Frankfurt am Main, Stadt	10.12
4	12	Frankfurt am Main, Stadt	10.13	60	99 278	29 864	129 142
4	12	Frankfurt am Main, Stadt	10.2	—	—	—	—
4	12	Frankfurt am Main, Stadt	10.3	7	6 972	1 506	8 478
4	12	Frankfurt am Main, Stadt	10.31
4	12	Frankfurt am Main, Stadt	10.32	—	—	—	—
4	12	Frankfurt am Main, Stadt	10.39
4	12	Frankfurt am Main, Stadt	10.4
4	12	Frankfurt am Main, Stadt	10.41
4	12	Frankfurt am Main, Stadt	10.42	—	—	—	—
4	12	Frankfurt am Main, Stadt	10.5
4	12	Frankfurt am Main, Stadt	10.51	—	—	—	—
4	12	Frankfurt am Main, Stadt	10.52
4	12	Frankfurt am Main, Stadt	10.6	—	—	—	—
4	12	Frankfurt am Main, Stadt	10.61	—	—	—	—
4	12	Frankfurt am Main, Stadt	10.62	—	—	—	—
4	12	Frankfurt am Main, Stadt	10.7	99	75 319	421	75 741
4	12	Frankfurt am Main, Stadt	10.71	94	74 752	421	75 174
4	12	Frankfurt am Main, Stadt	10.72	5	567	—	567
4	12	Frankfurt am Main, Stadt	10.73	—	—	—	—
4	12	Frankfurt am Main, Stadt	10.8	24	6 072 348	1 087 775	7 160 123
4	12	Frankfurt am Main, Stadt	10.81	—	—	—	—
4	12	Frankfurt am Main, Stadt	10.82
4	12	Frankfurt am Main, Stadt	10.83	7	8 755	299	9 054
4	12	Frankfurt am Main, Stadt	10.84
4	12	Frankfurt am Main, Stadt	10.85
4	12	Frankfurt am Main, Stadt	10.86
4	12	Frankfurt am Main, Stadt	10.89
4	12	Frankfurt am Main, Stadt	10.9
4	12	Frankfurt am Main, Stadt	10.91	—	—	—	—
4	12	Frankfurt am Main, Stadt	10.92
4	12	Frankfurt am Main, Stadt	11

6. Umsatzsteuerpflichtige und steuerbarer Umsatz 2015 in den kreisfreien Städten, Landkreisen und Regierungsbezirken nach wirtschaftlicher Gliederung

Regierungs- bezirk	Kreisfreie Städte / Landkreise	Name	WZ 2008	Steuer- pflichtige	Steuerbarer Umsatz		
					Lieferungen und Leistungen	inner- gemein- schaftliche Erwerbe	Insgesamt
				Anzahl	1000 Euro		
4	12	Frankfurt am Main, Stadt	11.01
4	12	Frankfurt am Main, Stadt	11.02
4	12	Frankfurt am Main, Stadt	11.03
4	12	Frankfurt am Main, Stadt	11.04	—	—	—	—
4	12	Frankfurt am Main, Stadt	11.05
4	12	Frankfurt am Main, Stadt	11.06	—	—	—	—
4	12	Frankfurt am Main, Stadt	11.07
4	12	Frankfurt am Main, Stadt	12	—	—	—	—
4	12	Frankfurt am Main, Stadt	13	31	8 828	625	9 453
4	12	Frankfurt am Main, Stadt	13.1
4	12	Frankfurt am Main, Stadt	13.2
4	12	Frankfurt am Main, Stadt	13.3	14	4 473	161	4 634
4	12	Frankfurt am Main, Stadt	13.9	12	3 931	442	4 373
4	12	Frankfurt am Main, Stadt	13.91	—	—	—	—
4	12	Frankfurt am Main, Stadt	13.92	5	610	84	694
4	12	Frankfurt am Main, Stadt	13.93
4	12	Frankfurt am Main, Stadt	13.94
4	12	Frankfurt am Main, Stadt	13.95	—	—	—	—
4	12	Frankfurt am Main, Stadt	13.96	—	—	—	—
4	12	Frankfurt am Main, Stadt	13.99	3	269	—	269
4	12	Frankfurt am Main, Stadt	14	44	9 924	1 448	11 372
4	12	Frankfurt am Main, Stadt	14.1	36	8 668	1 391	10 059
4	12	Frankfurt am Main, Stadt	14.11	—	—	—	—
4	12	Frankfurt am Main, Stadt	14.12	—	—	—	—
4	12	Frankfurt am Main, Stadt	14.13	30	4 374	972	5 347
4	12	Frankfurt am Main, Stadt	14.14
4	12	Frankfurt am Main, Stadt	14.19
4	12	Frankfurt am Main, Stadt	14.2	8	1 256	57	1 313
4	12	Frankfurt am Main, Stadt	14.3	—	—	—	—
4	12	Frankfurt am Main, Stadt	14.31	—	—	—	—
4	12	Frankfurt am Main, Stadt	14.39	—	—	—	—
4	12	Frankfurt am Main, Stadt	15	16	3 092	516	3 608
4	12	Frankfurt am Main, Stadt	15.1	8	1 676	474	2 150
4	12	Frankfurt am Main, Stadt	15.11	—	—	—	—
4	12	Frankfurt am Main, Stadt	15.12	8	1 676	474	2 150
4	12	Frankfurt am Main, Stadt	15.2	8	1 416	42	1 458
4	12	Frankfurt am Main, Stadt	16	52	16 412	755	17 167
4	12	Frankfurt am Main, Stadt	16.1	11	3 867	6	3 873
4	12	Frankfurt am Main, Stadt	16.2	41	12 545	748	13 294
4	12	Frankfurt am Main, Stadt	16.21
4	12	Frankfurt am Main, Stadt	16.22	—	—	—	—
4	12	Frankfurt am Main, Stadt	16.23	35	10 750	752	11 501
4	12	Frankfurt am Main, Stadt	16.24	—	—	—	—
4	12	Frankfurt am Main, Stadt	16.29
4	12	Frankfurt am Main, Stadt	17	9	2 322	14	2 336
4	12	Frankfurt am Main, Stadt	17.1	—	—	—	—
4	12	Frankfurt am Main, Stadt	17.11	—	—	—	—
4	12	Frankfurt am Main, Stadt	17.12	—	—	—	—
4	12	Frankfurt am Main, Stadt	17.2	9	2 322	14	2 336
4	12	Frankfurt am Main, Stadt	17.21
4	12	Frankfurt am Main, Stadt	17.22	—	—	—	—
4	12	Frankfurt am Main, Stadt	17.23	5	1 519	14	1 533
4	12	Frankfurt am Main, Stadt	17.24	—	—	—	—
4	12	Frankfurt am Main, Stadt	17.29
4	12	Frankfurt am Main, Stadt	18	143	255 201	6 598	261 798

6. Umsatzsteuerpflichtige und steuerbarer Umsatz 2015 in den kreisfreien Städten, Landkreisen und Regierungsbezirken nach wirtschaftlicher Gliederung

Regierungs- bezirk	Kreisfreie Städte / Landkreise	Name	WZ 2008	Steuer- pflichtige	Steuerbarer Umsatz		
					Lieferungen und Leistungen	inner- gemein- schaftliche Erwerbe	Insgesamt
				Anzahl	1000 Euro		
4	12	Frankfurt am Main, Stadt	18.1	129	252 789	6 531	259 320
4	12	Frankfurt am Main, Stadt	18.11
4	12	Frankfurt am Main, Stadt	18.12	75	79 116	1 427	80 543
4	12	Frankfurt am Main, Stadt	18.13
4	12	Frankfurt am Main, Stadt	18.14	11	1 598	168	1 765
4	12	Frankfurt am Main, Stadt	18.2	14	2 412	66	2 479
4	12	Frankfurt am Main, Stadt	19	—	—	—	—
4	12	Frankfurt am Main, Stadt	19.1	—	—	—	—
4	12	Frankfurt am Main, Stadt	19.2	—	—	—	—
4	12	Frankfurt am Main, Stadt	20	62	4 250 714	397 587	4 648 301
4	12	Frankfurt am Main, Stadt	20.1	19	2 755 588	273 353	3 028 941
4	12	Frankfurt am Main, Stadt	20.11
4	12	Frankfurt am Main, Stadt	20.12
4	12	Frankfurt am Main, Stadt	20.13	3	383 540	31 893	415 432
4	12	Frankfurt am Main, Stadt	20.14	7	2 285 318	223 580	2 508 898
4	12	Frankfurt am Main, Stadt	20.15
4	12	Frankfurt am Main, Stadt	20.16
4	12	Frankfurt am Main, Stadt	20.17
4	12	Frankfurt am Main, Stadt	20.2
4	12	Frankfurt am Main, Stadt	20.3
4	12	Frankfurt am Main, Stadt	20.4	18	7 415	122	7 537
4	12	Frankfurt am Main, Stadt	20.41	—	—	—	—
4	12	Frankfurt am Main, Stadt	20.42	18	7 415	122	7 537
4	12	Frankfurt am Main, Stadt	20.5
4	12	Frankfurt am Main, Stadt	20.51
4	12	Frankfurt am Main, Stadt	20.52
4	12	Frankfurt am Main, Stadt	20.53	—	—	—	—
4	12	Frankfurt am Main, Stadt	20.59
4	12	Frankfurt am Main, Stadt	20.6	—	—	—	—
4	12	Frankfurt am Main, Stadt	21
4	12	Frankfurt am Main, Stadt	21.1
4	12	Frankfurt am Main, Stadt	21.2	9	14 918	2 092	17 010
4	12	Frankfurt am Main, Stadt	22	18	13 532	6 258	19 790
4	12	Frankfurt am Main, Stadt	22.1
4	12	Frankfurt am Main, Stadt	22.11
4	12	Frankfurt am Main, Stadt	22.19
4	12	Frankfurt am Main, Stadt	22.2
4	12	Frankfurt am Main, Stadt	22.21
4	12	Frankfurt am Main, Stadt	22.22
4	12	Frankfurt am Main, Stadt	22.23	8	3 095	5	3 100
4	12	Frankfurt am Main, Stadt	22.29
4	12	Frankfurt am Main, Stadt	23	49	62 976	1 311	64 288
4	12	Frankfurt am Main, Stadt	23.1
4	12	Frankfurt am Main, Stadt	23.11
4	12	Frankfurt am Main, Stadt	23.12
4	12	Frankfurt am Main, Stadt	23.13	—	—	—	—
4	12	Frankfurt am Main, Stadt	23.14	—	—	—	—
4	12	Frankfurt am Main, Stadt	23.19	3	1 337	—	1 337
4	12	Frankfurt am Main, Stadt	23.2	—	—	—	—
4	12	Frankfurt am Main, Stadt	23.3	3	435	7	441
4	12	Frankfurt am Main, Stadt	23.31
4	12	Frankfurt am Main, Stadt	23.32
4	12	Frankfurt am Main, Stadt	23.4	6	1 794	26	1 820
4	12	Frankfurt am Main, Stadt	23.41
4	12	Frankfurt am Main, Stadt	23.42

6. Umsatzsteuerpflichtige und steuerbarer Umsatz 2015 in den kreisfreien Städten, Landkreisen und Regierungsbezirken nach wirtschaftlicher Gliederung

Regierungs- bezirk	Kreisfreie Städte / Landkreise	Name	WZ 2008	Steuer- pflichtige	Steuerbarer Umsatz		
					Lieferungen und Leistungen	inner- gemein- schaftliche Erwerbe	Insgesamt
				Anzahl	1000 Euro		
4	12	Frankfurt am Main, Stadt	23.43
4	12	Frankfurt am Main, Stadt	23.44	—	—	—	—
4	12	Frankfurt am Main, Stadt	23.49
4	12	Frankfurt am Main, Stadt	23.5	—	—	—	—
4	12	Frankfurt am Main, Stadt	23.51	—	—	—	—
4	12	Frankfurt am Main, Stadt	23.52	—	—	—	—
4	12	Frankfurt am Main, Stadt	23.6	3	29 005	353	29 358
4	12	Frankfurt am Main, Stadt	23.61
4	12	Frankfurt am Main, Stadt	23.62	—	—	—	—
4	12	Frankfurt am Main, Stadt	23.63
4	12	Frankfurt am Main, Stadt	23.64	—	—	—	—
4	12	Frankfurt am Main, Stadt	23.65	—	—	—	—
4	12	Frankfurt am Main, Stadt	23.69	—	—	—	—
4	12	Frankfurt am Main, Stadt	23.7	28	8 640	70	8 711
4	12	Frankfurt am Main, Stadt	23.9
4	12	Frankfurt am Main, Stadt	23.91
4	12	Frankfurt am Main, Stadt	23.99
4	12	Frankfurt am Main, Stadt	24
4	12	Frankfurt am Main, Stadt	24.1
4	12	Frankfurt am Main, Stadt	24.2	—	—	—	—
4	12	Frankfurt am Main, Stadt	24.3
4	12	Frankfurt am Main, Stadt	24.31
4	12	Frankfurt am Main, Stadt	24.32	—	—	—	—
4	12	Frankfurt am Main, Stadt	24.33	—	—	—	—
4	12	Frankfurt am Main, Stadt	24.34
4	12	Frankfurt am Main, Stadt	24.4
4	12	Frankfurt am Main, Stadt	24.41
4	12	Frankfurt am Main, Stadt	24.42	—	—	—	—
4	12	Frankfurt am Main, Stadt	24.43	—	—	—	—
4	12	Frankfurt am Main, Stadt	24.44
4	12	Frankfurt am Main, Stadt	24.45
4	12	Frankfurt am Main, Stadt	24.46	—	—	—	—
4	12	Frankfurt am Main, Stadt	24.5
4	12	Frankfurt am Main, Stadt	24.51	—	—	—	—
4	12	Frankfurt am Main, Stadt	24.52	—	—	—	—
4	12	Frankfurt am Main, Stadt	24.53
4	12	Frankfurt am Main, Stadt	24.54	—	—	—	—
4	12	Frankfurt am Main, Stadt	25	132	348 515	83 252	431 767
4	12	Frankfurt am Main, Stadt	25.1
4	12	Frankfurt am Main, Stadt	25.11	16	29 083	597	29 680
4	12	Frankfurt am Main, Stadt	25.12
4	12	Frankfurt am Main, Stadt	25.2
4	12	Frankfurt am Main, Stadt	25.21
4	12	Frankfurt am Main, Stadt	25.29	—	—	—	—
4	12	Frankfurt am Main, Stadt	25.3
4	12	Frankfurt am Main, Stadt	25.4
4	12	Frankfurt am Main, Stadt	25.5
4	12	Frankfurt am Main, Stadt	25.6	67	41 564	619	42 182
4	12	Frankfurt am Main, Stadt	25.61
4	12	Frankfurt am Main, Stadt	25.62
4	12	Frankfurt am Main, Stadt	25.7
4	12	Frankfurt am Main, Stadt	25.71	3	182	—	182
4	12	Frankfurt am Main, Stadt	25.72	8	3 166	3	3 168
4	12	Frankfurt am Main, Stadt	25.73
4	12	Frankfurt am Main, Stadt	25.73.1	6	2 890	169	3 059

6. Umsatzsteuerpflichtige und steuerbarer Umsatz 2015 in den kreisfreien Städten, Landkreisen und Regierungsbezirken nach wirtschaftlicher Gliederung

Regierungs- bezirk	Kreisfreie Städte / Landkreise	Name	WZ 2008	Steuer- pflichtige	Steuerbarer Umsatz		
					Lieferungen und Leistungen	inner- gemein- schaftliche Erwerbe	Insgesamt
				Anzahl	1000 Euro		
4	12	Frankfurt am Main, Stadt	25.73.2	—	—	—	—
4	12	Frankfurt am Main, Stadt	25.73.3	—	—	—	—
4	12	Frankfurt am Main, Stadt	25.73.4	—	—	—	—
4	12	Frankfurt am Main, Stadt	25.73.5
4	12	Frankfurt am Main, Stadt	25.9	12	112 242	9 153	121 395
4	12	Frankfurt am Main, Stadt	25.91	—	—	—	—
4	12	Frankfurt am Main, Stadt	25.92
4	12	Frankfurt am Main, Stadt	25.93
4	12	Frankfurt am Main, Stadt	25.94
4	12	Frankfurt am Main, Stadt	25.99	9	105 272	8 537	113 809
4	12	Frankfurt am Main, Stadt	26	95	1 845 647	14 837	1 860 485
4	12	Frankfurt am Main, Stadt	26.1	16	18 064	10 278	28 343
4	12	Frankfurt am Main, Stadt	26.11
4	12	Frankfurt am Main, Stadt	26.11.1	11	15 905	10 237	26 142
4	12	Frankfurt am Main, Stadt	26.11.9
4	12	Frankfurt am Main, Stadt	26.12
4	12	Frankfurt am Main, Stadt	26.2
4	12	Frankfurt am Main, Stadt	26.3
4	12	Frankfurt am Main, Stadt	26.4	5	2 947	—	2 947
4	12	Frankfurt am Main, Stadt	26.5	19	66 837	3 415	70 252
4	12	Frankfurt am Main, Stadt	26.51
4	12	Frankfurt am Main, Stadt	26.51.1	16	43 931	873	44 804
4	12	Frankfurt am Main, Stadt	26.51.2
4	12	Frankfurt am Main, Stadt	26.51.3	—	—	—	—
4	12	Frankfurt am Main, Stadt	26.52
4	12	Frankfurt am Main, Stadt	26.6
4	12	Frankfurt am Main, Stadt	26.7	8	4 848	104	4 952
4	12	Frankfurt am Main, Stadt	26.8
4	12	Frankfurt am Main, Stadt	27	29	160 089	54 428	214 517
4	12	Frankfurt am Main, Stadt	27.1
4	12	Frankfurt am Main, Stadt	27.11
4	12	Frankfurt am Main, Stadt	27.12
4	12	Frankfurt am Main, Stadt	27.2	—	—	—	—
4	12	Frankfurt am Main, Stadt	27.3
4	12	Frankfurt am Main, Stadt	27.31	—	—	—	—
4	12	Frankfurt am Main, Stadt	27.32
4	12	Frankfurt am Main, Stadt	27.33	—	—	—	—
4	12	Frankfurt am Main, Stadt	27.4	13	10 309	547	10 857
4	12	Frankfurt am Main, Stadt	27.5	—	—	—	—
4	12	Frankfurt am Main, Stadt	27.51	—	—	—	—
4	12	Frankfurt am Main, Stadt	27.52	—	—	—	—
4	12	Frankfurt am Main, Stadt	27.9	8	91 811	29 525	121 335
4	12	Frankfurt am Main, Stadt	28	70	429 910	19 220	449 129
4	12	Frankfurt am Main, Stadt	28.1
4	12	Frankfurt am Main, Stadt	28.11
4	12	Frankfurt am Main, Stadt	28.12
4	12	Frankfurt am Main, Stadt	28.13	5	6 841	94	6 935
4	12	Frankfurt am Main, Stadt	28.14
4	12	Frankfurt am Main, Stadt	28.15
4	12	Frankfurt am Main, Stadt	28.2	30	48 857	4 139	52 996
4	12	Frankfurt am Main, Stadt	28.21
4	12	Frankfurt am Main, Stadt	28.21.1	3	258	—	258
4	12	Frankfurt am Main, Stadt	28.21.9
4	12	Frankfurt am Main, Stadt	28.22
4	12	Frankfurt am Main, Stadt	28.23	—	—	—	—

6. Umsatzsteuerpflichtige und steuerbarer Umsatz 2015 in den kreisfreien Städten, Landkreisen und Regierungsbezirken nach wirtschaftlicher Gliederung

Regierungs- bezirk	Kreisfreie Städte / Landkreise	Name	WZ 2008	Steuer- pflichtige	Steuerbarer Umsatz		
					Lieferungen und Leistungen	inner- gemein- schaftliche Erwerbe	Insgesamt
				Anzahl	1000 Euro		
4	12	Frankfurt am Main, Stadt	28.24	5	2 436	1	2 437
4	12	Frankfurt am Main, Stadt	28.25	5	2 543	198	2 741
4	12	Frankfurt am Main, Stadt	28.29	7	18 231	1 867	20 098
4	12	Frankfurt am Main, Stadt	28.3
4	12	Frankfurt am Main, Stadt	28.4
4	12	Frankfurt am Main, Stadt	28.41
4	12	Frankfurt am Main, Stadt	28.49	3	1 411	266	1 677
4	12	Frankfurt am Main, Stadt	28.9	21	8 549	500	9 049
4	12	Frankfurt am Main, Stadt	28.91	—	—	—	—
4	12	Frankfurt am Main, Stadt	28.92
4	12	Frankfurt am Main, Stadt	28.92.1	—	—	—	—
4	12	Frankfurt am Main, Stadt	28.92.2
4	12	Frankfurt am Main, Stadt	28.93	4	741	—	741
4	12	Frankfurt am Main, Stadt	28.94	3	317	29	346
4	12	Frankfurt am Main, Stadt	28.95	—	—	—	—
4	12	Frankfurt am Main, Stadt	28.96
4	12	Frankfurt am Main, Stadt	28.99	11	7 192	229	7 421
4	12	Frankfurt am Main, Stadt	29	19	147 688	9 075	156 763
4	12	Frankfurt am Main, Stadt	29.1
4	12	Frankfurt am Main, Stadt	29.10.1
4	12	Frankfurt am Main, Stadt	29.10.2
4	12	Frankfurt am Main, Stadt	29.2
4	12	Frankfurt am Main, Stadt	29.3	9	116 816	7 470	124 286
4	12	Frankfurt am Main, Stadt	29.31
4	12	Frankfurt am Main, Stadt	29.32
4	12	Frankfurt am Main, Stadt	30
4	12	Frankfurt am Main, Stadt	30.1
4	12	Frankfurt am Main, Stadt	30.11	—	—	—	—
4	12	Frankfurt am Main, Stadt	30.12
4	12	Frankfurt am Main, Stadt	30.2	—	—	—	—
4	12	Frankfurt am Main, Stadt	30.20.1	—	—	—	—
4	12	Frankfurt am Main, Stadt	30.20.2	—	—	—	—
4	12	Frankfurt am Main, Stadt	30.3
4	12	Frankfurt am Main, Stadt	30.4	—	—	—	—
4	12	Frankfurt am Main, Stadt	30.9	5	2 156	68	2 224
4	12	Frankfurt am Main, Stadt	30.91
4	12	Frankfurt am Main, Stadt	30.92
4	12	Frankfurt am Main, Stadt	30.99
4	12	Frankfurt am Main, Stadt	31	45	39 780	5 333	45 113
4	12	Frankfurt am Main, Stadt	31.01	11	29 748	4 575	34 323
4	12	Frankfurt am Main, Stadt	31.02	4	507	4	510
4	12	Frankfurt am Main, Stadt	31.03	—	—	—	—
4	12	Frankfurt am Main, Stadt	31.09	30	9 526	753	10 279
4	12	Frankfurt am Main, Stadt	31.09.1
4	12	Frankfurt am Main, Stadt	31.09.9
4	12	Frankfurt am Main, Stadt	32	145	116 853	5 601	122 454
4	12	Frankfurt am Main, Stadt	32.1	35	8 751	164	8 915
4	12	Frankfurt am Main, Stadt	32.11	—	—	—	—
4	12	Frankfurt am Main, Stadt	32.12	27	8 060	164	8 224
4	12	Frankfurt am Main, Stadt	32.13	8	691	—	691
4	12	Frankfurt am Main, Stadt	32.2
4	12	Frankfurt am Main, Stadt	32.3
4	12	Frankfurt am Main, Stadt	32.4	10	21 602	1 815	23 417
4	12	Frankfurt am Main, Stadt	32.5	74	80 505	3 246	83 751
4	12	Frankfurt am Main, Stadt	32.50.1	18	37 893	3 134	41 027

6. Umsatzsteuerpflichtige und steuerbarer Umsatz 2015 in den kreisfreien Städten, Landkreisen und Regierungsbezirken nach wirtschaftlicher Gliederung

Regierungs- bezirk	Kreisfreie Städte / Landkreise	Name	WZ 2008	Steuer- pflichtige	Steuerbarer Umsatz		
					Lieferungen und Leistungen	inner- gemein- schaftliche Erwerbe	Insgesamt
				Anzahl	1000 Euro		
4	12	Frankfurt am Main, Stadt	32.50.2	10	9 293	74	9 367
4	12	Frankfurt am Main, Stadt	32.50.3	46	33 319	38	33 357
4	12	Frankfurt am Main, Stadt	32.9	18	5 077	322	5 399
4	12	Frankfurt am Main, Stadt	32.91	—	—	—	—
4	12	Frankfurt am Main, Stadt	32.99	18	5 077	322	5 399
4	12	Frankfurt am Main, Stadt	33	52	34 728	892	35 620
4	12	Frankfurt am Main, Stadt	33.1	28	10 414	29	10 443
4	12	Frankfurt am Main, Stadt	33.11	5	3 261	7	3 267
4	12	Frankfurt am Main, Stadt	33.12	10	4 154	10	4 163
4	12	Frankfurt am Main, Stadt	33.13
4	12	Frankfurt am Main, Stadt	33.14
4	12	Frankfurt am Main, Stadt	33.15
4	12	Frankfurt am Main, Stadt	33.16
4	12	Frankfurt am Main, Stadt	33.17	4	314	—	314
4	12	Frankfurt am Main, Stadt	33.19
4	12	Frankfurt am Main, Stadt	33.2	24	24 314	862	25 177
4	12	Frankfurt am Main, Stadt	D	161	5 542 190	15 105	5 557 295
4	12	Frankfurt am Main, Stadt	35	161	5 542 190	15 105	5 557 295
4	12	Frankfurt am Main, Stadt	35.1
4	12	Frankfurt am Main, Stadt	35.11
4	12	Frankfurt am Main, Stadt	35.11.1	15	4 051	—	4 051
4	12	Frankfurt am Main, Stadt	35.11.2
4	12	Frankfurt am Main, Stadt	35.11.3	75	26 399	—	26 399
4	12	Frankfurt am Main, Stadt	35.12
4	12	Frankfurt am Main, Stadt	35.13	8	862 289	474	862 763
4	12	Frankfurt am Main, Stadt	35.14
4	12	Frankfurt am Main, Stadt	35.2
4	12	Frankfurt am Main, Stadt	35.21
4	12	Frankfurt am Main, Stadt	35.21.1	—	—	—	—
4	12	Frankfurt am Main, Stadt	35.21.2	—	—	—	—
4	12	Frankfurt am Main, Stadt	35.21.3
4	12	Frankfurt am Main, Stadt	35.22
4	12	Frankfurt am Main, Stadt	35.23	—	—	—	—
4	12	Frankfurt am Main, Stadt	35.3
4	12	Frankfurt am Main, Stadt	E	52	422 523	1 544	424 068
4	12	Frankfurt am Main, Stadt	36
4	12	Frankfurt am Main, Stadt	36.00.1	—	—	—	—
4	12	Frankfurt am Main, Stadt	36.00.2
4	12	Frankfurt am Main, Stadt	36.00.3
4	12	Frankfurt am Main, Stadt	37
4	12	Frankfurt am Main, Stadt	37.00.1
4	12	Frankfurt am Main, Stadt	37.00.2	—	—	—	—
4	12	Frankfurt am Main, Stadt	38	37	406 485	1 518	408 003
4	12	Frankfurt am Main, Stadt	38.1	13	12 879	—	12 879
4	12	Frankfurt am Main, Stadt	38.11	13	12 879	—	12 879
4	12	Frankfurt am Main, Stadt	38.12	—	—	—	—
4	12	Frankfurt am Main, Stadt	38.2	14	343 549	296	343 845
4	12	Frankfurt am Main, Stadt	38.21	14	343 549	296	343 845
4	12	Frankfurt am Main, Stadt	38.22	—	—	—	—
4	12	Frankfurt am Main, Stadt	38.3	10	50 058	1 222	51 279
4	12	Frankfurt am Main, Stadt	38.31
4	12	Frankfurt am Main, Stadt	38.32
4	12	Frankfurt am Main, Stadt	39	7	8 131	1	8 132
4	12	Frankfurt am Main, Stadt	F	2 253	1 917 843	6 907	1 924 750
4	12	Frankfurt am Main, Stadt	41	213	470 624	541	471 165

6. Umsatzsteuerpflichtige und steuerbarer Umsatz 2015 in den kreisfreien Städten, Landkreisen und Regierungsbezirken nach wirtschaftlicher Gliederung

Regierungs- bezirk	Kreisfreie Städte / Landkreise	Name	WZ 2008	Steuer- pflichtige	Steuerbarer Umsatz		
					Lieferungen und Leistungen	inner- gemein- schaftliche Erwerbe	Insgesamt
				Anzahl	1000 Euro		
4	12	Frankfurt am Main, Stadt	41.1	49	186 097	256	186 353
4	12	Frankfurt am Main, Stadt	41.10.1	8	25 952	—	25 952
4	12	Frankfurt am Main, Stadt	41.10.2	14	51 828	133	51 961
4	12	Frankfurt am Main, Stadt	41.10.3	27	108 317	123	108 440
4	12	Frankfurt am Main, Stadt	41.2	164	284 527	285	284 812
4	12	Frankfurt am Main, Stadt	41.20.1	151	270 612	276	270 887
4	12	Frankfurt am Main, Stadt	41.20.2	13	13 916	9	13 925
4	12	Frankfurt am Main, Stadt	42	52	350 252	1 166	351 418
4	12	Frankfurt am Main, Stadt	42.1	16	275 297	1 109	276 407
4	12	Frankfurt am Main, Stadt	42.11
4	12	Frankfurt am Main, Stadt	42.12
4	12	Frankfurt am Main, Stadt	42.13	8	260 144	803	260 947
4	12	Frankfurt am Main, Stadt	42.2	20	65 334	51	65 385
4	12	Frankfurt am Main, Stadt	42.21	12	64 443	51	64 494
4	12	Frankfurt am Main, Stadt	42.22	8	891	—	891
4	12	Frankfurt am Main, Stadt	42.9	16	9 621	6	9 626
4	12	Frankfurt am Main, Stadt	42.91
4	12	Frankfurt am Main, Stadt	42.99
4	12	Frankfurt am Main, Stadt	43	1 988	1 096 967	5 201	1 102 168
4	12	Frankfurt am Main, Stadt	43.1	60	35 452	449	35 901
4	12	Frankfurt am Main, Stadt	43.11	49	28 563	449	29 012
4	12	Frankfurt am Main, Stadt	43.12	11	6 889	—	6 889
4	12	Frankfurt am Main, Stadt	43.13	—	—	—	—
4	12	Frankfurt am Main, Stadt	43.2	999	545 202	1 359	546 562
4	12	Frankfurt am Main, Stadt	43.21	193	153 071	414	153 485
4	12	Frankfurt am Main, Stadt	43.22	222	243 432	595	244 027
4	12	Frankfurt am Main, Stadt	43.29	584	148 699	350	149 050
4	12	Frankfurt am Main, Stadt	43.29.1	525	129 604	324	129 928
4	12	Frankfurt am Main, Stadt	43.29.9	59	19 095	26	19 122
4	12	Frankfurt am Main, Stadt	43.3	587	285 407	2 205	287 612
4	12	Frankfurt am Main, Stadt	43.31	29	11 782	5	11 787
4	12	Frankfurt am Main, Stadt	43.32	71	30 168	656	30 824
4	12	Frankfurt am Main, Stadt	43.33	234	63 842	1 210	65 051
4	12	Frankfurt am Main, Stadt	43.34	161	87 895	68	87 963
4	12	Frankfurt am Main, Stadt	43.34.1	143	79 293	59	79 352
4	12	Frankfurt am Main, Stadt	43.34.2	18	8 601	9	8 611
4	12	Frankfurt am Main, Stadt	43.39	92	91 720	266	91 986
4	12	Frankfurt am Main, Stadt	43.9	342	230 906	1 187	232 093
4	12	Frankfurt am Main, Stadt	43.91	58	42 956	148	43 104
4	12	Frankfurt am Main, Stadt	43.91.1	36	35 168	30	35 198
4	12	Frankfurt am Main, Stadt	43.91.2	22	7 787	118	7 906
4	12	Frankfurt am Main, Stadt	43.99	284	187 950	1 039	188 989
4	12	Frankfurt am Main, Stadt	43.99.1	23	9 696	48	9 744
4	12	Frankfurt am Main, Stadt	43.99.2	3	397	—	397
4	12	Frankfurt am Main, Stadt	43.99.9	258	177 857	990	178 848
4	12	Frankfurt am Main, Stadt	G	4 626	22 511 457	5 177 120	27 688 577
4	12	Frankfurt am Main, Stadt	45	569	4 539 448	2 203 961	6 743 409
4	12	Frankfurt am Main, Stadt	45.1	216	4 092 587	2 140 836	6 233 422
4	12	Frankfurt am Main, Stadt	45.11
4	12	Frankfurt am Main, Stadt	45.19
4	12	Frankfurt am Main, Stadt	45.2	196	149 590	39 139	188 729
4	12	Frankfurt am Main, Stadt	45.20.1	17	5 638	3	5 642
4	12	Frankfurt am Main, Stadt	45.20.2	24	11 918	12	11 929
4	12	Frankfurt am Main, Stadt	45.20.3	148	83 411	13 229	96 640
4	12	Frankfurt am Main, Stadt	45.20.4	7	48 623	25 895	74 518

6. Umsatzsteuerpflichtige und steuerbarer Umsatz 2015 in den kreisfreien Städten, Landkreisen und Regierungsbezirken nach wirtschaftlicher Gliederung

Regierungs- bezirk	Kreisfreie Städte / Landkreise	Name	WZ 2008	Steuer- pflichtige	Steuerbarer Umsatz		
					Lieferungen und Leistungen	inner- gemein- schaftliche Erwerbe	Insgesamt
				Anzahl	1000 Euro		
4	12	Frankfurt am Main, Stadt	45.3	133	274 314	20 531	294 845
4	12	Frankfurt am Main, Stadt	45.31	40	226 290	19 372	245 663
4	12	Frankfurt am Main, Stadt	45.32	93	48 024	1 159	49 183
4	12	Frankfurt am Main, Stadt	45.4	24	22 957	3 455	26 413
4	12	Frankfurt am Main, Stadt	46	1 309	15 492 826	2 609 883	18 102 709
4	12	Frankfurt am Main, Stadt	46.1	377	138 008	9 492	147 499
4	12	Frankfurt am Main, Stadt	46.11	10	3 713	42	3 754
4	12	Frankfurt am Main, Stadt	46.12	11	2 568	228	2 796
4	12	Frankfurt am Main, Stadt	46.13	18	7 187	530	7 717
4	12	Frankfurt am Main, Stadt	46.13.1
4	12	Frankfurt am Main, Stadt	46.13.2
4	12	Frankfurt am Main, Stadt	46.14	63	25 273	774	26 047
4	12	Frankfurt am Main, Stadt	46.15	41	18 221	1 919	20 140
4	12	Frankfurt am Main, Stadt	46.16	46	13 167	1 199	14 366
4	12	Frankfurt am Main, Stadt	46.17	34	12 237	611	12 848
4	12	Frankfurt am Main, Stadt	46.18	117	34 243	3 751	37 994
4	12	Frankfurt am Main, Stadt	46.18.1	4	2 252	—	2 252
4	12	Frankfurt am Main, Stadt	46.18.2	6	5 132	376	5 508
4	12	Frankfurt am Main, Stadt	46.18.3	—	—	—	—
4	12	Frankfurt am Main, Stadt	46.18.4	13	1 077	193	1 270
4	12	Frankfurt am Main, Stadt	46.18.5	6	242	38	280
4	12	Frankfurt am Main, Stadt	46.18.6	6	1 415	251	1 666
4	12	Frankfurt am Main, Stadt	46.18.7	6	1 582	11	1 593
4	12	Frankfurt am Main, Stadt	46.18.9	76	22 543	2 881	25 425
4	12	Frankfurt am Main, Stadt	46.19	37	21 398	439	21 837
4	12	Frankfurt am Main, Stadt	46.2	27	27 119	10 054	37 173
4	12	Frankfurt am Main, Stadt	46.21
4	12	Frankfurt am Main, Stadt	46.22	14	19 673	8 897	28 570
4	12	Frankfurt am Main, Stadt	46.23
4	12	Frankfurt am Main, Stadt	46.24	6	3 081	1 157	4 237
4	12	Frankfurt am Main, Stadt	46.3	182	1 806 924	689 114	2 496 039
4	12	Frankfurt am Main, Stadt	46.31	31	222 624	79 938	302 562
4	12	Frankfurt am Main, Stadt	46.32	20	156 118	21 283	177 401
4	12	Frankfurt am Main, Stadt	46.33
4	12	Frankfurt am Main, Stadt	46.34	40	390 930	134 155	525 085
4	12	Frankfurt am Main, Stadt	46.35	3	1 374	70	1 445
4	12	Frankfurt am Main, Stadt	46.36
4	12	Frankfurt am Main, Stadt	46.37
4	12	Frankfurt am Main, Stadt	46.38	45	696 744	324 086	1 020 830
4	12	Frankfurt am Main, Stadt	46.38.1
4	12	Frankfurt am Main, Stadt	46.38.2
4	12	Frankfurt am Main, Stadt	46.38.9
4	12	Frankfurt am Main, Stadt	46.39	25	63 658	11 930	75 588
4	12	Frankfurt am Main, Stadt	46.39.1
4	12	Frankfurt am Main, Stadt	46.39.9
4	12	Frankfurt am Main, Stadt	46.4	312	8 964 988	882 467	9 847 455
4	12	Frankfurt am Main, Stadt	46.41	21	8 414	2 198	10 612
4	12	Frankfurt am Main, Stadt	46.42	41	192 305	52 615	244 919
4	12	Frankfurt am Main, Stadt	46.42.1
4	12	Frankfurt am Main, Stadt	46.42.2
4	12	Frankfurt am Main, Stadt	46.43
4	12	Frankfurt am Main, Stadt	46.43.1	6	5 257	2 874	8 131
4	12	Frankfurt am Main, Stadt	46.43.2
4	12	Frankfurt am Main, Stadt	46.43.3
4	12	Frankfurt am Main, Stadt	46.44	6	9 099	68	9 167

6. Umsatzsteuerpflichtige und steuerbarer Umsatz 2015 in den kreisfreien Städten, Landkreisen und Regierungsbezirken nach wirtschaftlicher Gliederung

Regierungs- bezirk	Kreisfreie Städte / Landkreise	Name	WZ 2008	Steuer- pflichtige	Steuerbarer Umsatz		
					Lieferungen und Leistungen	inner- gemein- schaftliche Erwerbe	Insgesamt
				Anzahl	1000 Euro		
4	12	Frankfurt am Main, Stadt	46.44.1
4	12	Frankfurt am Main, Stadt	46.44.2
4	12	Frankfurt am Main, Stadt	46.45
4	12	Frankfurt am Main, Stadt	46.46	55	5 032 784	186 519	5 219 303
4	12	Frankfurt am Main, Stadt	46.46.1	29	4 908 728	172 125	5 080 853
4	12	Frankfurt am Main, Stadt	46.46.2	26	124 056	14 394	138 450
4	12	Frankfurt am Main, Stadt	46.47	43	63 199	14 228	77 427
4	12	Frankfurt am Main, Stadt	46.48	25	27 196	1 538	28 734
4	12	Frankfurt am Main, Stadt	46.49	59	1 337 986	282 625	1 620 611
4	12	Frankfurt am Main, Stadt	46.49.1
4	12	Frankfurt am Main, Stadt	46.49.2	6	6 052	1 456	7 508
4	12	Frankfurt am Main, Stadt	46.49.3
4	12	Frankfurt am Main, Stadt	46.49.4	27	194 473	7 523	201 996
4	12	Frankfurt am Main, Stadt	46.49.5	9	5 351	588	5 939
4	12	Frankfurt am Main, Stadt	46.5	54	643 365	391 372	1 034 737
4	12	Frankfurt am Main, Stadt	46.51	31	552 536	379 947	932 483
4	12	Frankfurt am Main, Stadt	46.52	23	90 829	11 425	102 253
4	12	Frankfurt am Main, Stadt	46.6	120	638 728	167 645	806 372
4	12	Frankfurt am Main, Stadt	46.61
4	12	Frankfurt am Main, Stadt	46.62	11	10 678	884	11 562
4	12	Frankfurt am Main, Stadt	46.63	16	73 142	1 435	74 576
4	12	Frankfurt am Main, Stadt	46.64	—	—	—	—
4	12	Frankfurt am Main, Stadt	46.65
4	12	Frankfurt am Main, Stadt	46.66	17	27 952	920	28 872
4	12	Frankfurt am Main, Stadt	46.69	67	474 178	143 737	617 915
4	12	Frankfurt am Main, Stadt	46.7	167	2 889 089	448 980	3 338 068
4	12	Frankfurt am Main, Stadt	46.71	15	209 802	465	210 267
4	12	Frankfurt am Main, Stadt	46.71.1
4	12	Frankfurt am Main, Stadt	46.71.2
4	12	Frankfurt am Main, Stadt	46.72
4	12	Frankfurt am Main, Stadt	46.73	47	138 885	9 106	147 991
4	12	Frankfurt am Main, Stadt	46.73.1	7	4 899	979	5 878
4	12	Frankfurt am Main, Stadt	46.73.2
4	12	Frankfurt am Main, Stadt	46.73.3	4	4 724	617	5 340
4	12	Frankfurt am Main, Stadt	46.73.4	19	70 158	672	70 830
4	12	Frankfurt am Main, Stadt	46.73.5
4	12	Frankfurt am Main, Stadt	46.73.6	6	17 604	279	17 882
4	12	Frankfurt am Main, Stadt	46.73.7
4	12	Frankfurt am Main, Stadt	46.73.8	—	—	—	—
4	12	Frankfurt am Main, Stadt	46.74
4	12	Frankfurt am Main, Stadt	46.74.1	12	34 521	1 783	36 303
4	12	Frankfurt am Main, Stadt	46.74.2
4	12	Frankfurt am Main, Stadt	46.74.3	6	15 910	2 275	18 185
4	12	Frankfurt am Main, Stadt	46.75	34	1 244 191	191 000	1 435 191
4	12	Frankfurt am Main, Stadt	46.76
4	12	Frankfurt am Main, Stadt	46.77	16	85 077	4 896	89 973
4	12	Frankfurt am Main, Stadt	46.9	70	384 607	10 760	395 367
4	12	Frankfurt am Main, Stadt	47	2 748	2 479 183	363 276	2 842 459
4	12	Frankfurt am Main, Stadt	47.1	439	212 921	18 480	231 400
4	12	Frankfurt am Main, Stadt	47.11	248	140 688	9 191	149 879
4	12	Frankfurt am Main, Stadt	47.19	191	72 232	9 288	81 521
4	12	Frankfurt am Main, Stadt	47.2	438	332 792	79 309	412 101
4	12	Frankfurt am Main, Stadt	47.21	64	31 321	3 698	35 018
4	12	Frankfurt am Main, Stadt	47.22	25	16 279	1 994	18 273
4	12	Frankfurt am Main, Stadt	47.23	12	2 923	349	3 272

6. Umsatzsteuerpflichtige und steuerbarer Umsatz 2015 in den kreisfreien Städten, Landkreisen und Regierungsbezirken nach wirtschaftlicher Gliederung

Regierungs- bezirk	Kreisfreie Städte / Landkreise	Name	WZ 2008	Steuer- pflichtige	Steuerbarer Umsatz		
					Lieferungen und Leistungen	inner- gemein- schaftliche Erwerbe	Insgesamt
				Anzahl	1000 Euro		
4	12	Frankfurt am Main, Stadt	47.24	115	31 340	27	31 367
4	12	Frankfurt am Main, Stadt	47.25	72	179 456	68 008	247 464
4	12	Frankfurt am Main, Stadt	47.26	28	12 008	3	12 011
4	12	Frankfurt am Main, Stadt	47.29	122	59 465	5 230	64 695
4	12	Frankfurt am Main, Stadt	47.3	38	50 341	5	50 345
4	12	Frankfurt am Main, Stadt	47.30.1	31	46 846	5	46 851
4	12	Frankfurt am Main, Stadt	47.30.2	7	3 495	—	3 495
4	12	Frankfurt am Main, Stadt	47.4	136	162 303	17 086	179 389
4	12	Frankfurt am Main, Stadt	47.41	55	87 015	13 972	100 987
4	12	Frankfurt am Main, Stadt	47.42	34	13 842	310	14 152
4	12	Frankfurt am Main, Stadt	47.43	47	61 447	2 803	64 250
4	12	Frankfurt am Main, Stadt	47.5	367	209 585	21 527	231 112
4	12	Frankfurt am Main, Stadt	47.51	111	49 175	3 300	52 475
4	12	Frankfurt am Main, Stadt	47.52	50	20 567	1 856	22 423
4	12	Frankfurt am Main, Stadt	47.52.1	30	14 645	1 827	16 471
4	12	Frankfurt am Main, Stadt	47.52.3	20	5 922	30	5 952
4	12	Frankfurt am Main, Stadt	47.53	32	12 638	286	12 925
4	12	Frankfurt am Main, Stadt	47.54	55	27 364	424	27 788
4	12	Frankfurt am Main, Stadt	47.59	119	99 841	15 661	115 502
4	12	Frankfurt am Main, Stadt	47.59.1	69	67 352	13 236	80 588
4	12	Frankfurt am Main, Stadt	47.59.2	11	2 540	39	2 580
4	12	Frankfurt am Main, Stadt	47.59.3	18	5 799	191	5 990
4	12	Frankfurt am Main, Stadt	47.59.9	21	24 150	2 194	26 344
4	12	Frankfurt am Main, Stadt	47.6	261	133 832	5 926	139 758
4	12	Frankfurt am Main, Stadt	47.61	36	43 969	1 378	45 346
4	12	Frankfurt am Main, Stadt	47.62	137	33 709	124	33 833
4	12	Frankfurt am Main, Stadt	47.62.1	90	17 509	7	17 516
4	12	Frankfurt am Main, Stadt	47.62.2	47	16 200	117	16 317
4	12	Frankfurt am Main, Stadt	47.63	6	2 176	84	2 260
4	12	Frankfurt am Main, Stadt	47.64	58	46 527	3 940	50 467
4	12	Frankfurt am Main, Stadt	47.64.1	39	36 981	2 583	39 564
4	12	Frankfurt am Main, Stadt	47.64.2	19	9 546	1 357	10 903
4	12	Frankfurt am Main, Stadt	47.65	24	7 452	400	7 852
4	12	Frankfurt am Main, Stadt	47.7	820	1 107 020	135 065	1 242 085
4	12	Frankfurt am Main, Stadt	47.71	132	133 998	60 073	194 071
4	12	Frankfurt am Main, Stadt	47.72	43	69 611	29 692	99 303
4	12	Frankfurt am Main, Stadt	47.72.1	29	46 109	23 507	69 616
4	12	Frankfurt am Main, Stadt	47.72.2	14	23 502	6 185	29 687
4	12	Frankfurt am Main, Stadt	47.73	131	507 719	3 780	511 499
4	12	Frankfurt am Main, Stadt	47.74	28	25 388	1 189	26 577
4	12	Frankfurt am Main, Stadt	47.75	43	38 841	3 842	42 683
4	12	Frankfurt am Main, Stadt	47.76	88	38 265	2 208	40 473
4	12	Frankfurt am Main, Stadt	47.76.1	80	35 338	2 104	37 442
4	12	Frankfurt am Main, Stadt	47.76.2	8	2 928	104	3 031
4	12	Frankfurt am Main, Stadt	47.77	78	69 693	1 141	70 835
4	12	Frankfurt am Main, Stadt	47.78	222	209 611	32 434	242 044
4	12	Frankfurt am Main, Stadt	47.78.1	55	32 569	1 575	34 144
4	12	Frankfurt am Main, Stadt	47.78.2	18	28 315	794	29 108
4	12	Frankfurt am Main, Stadt	47.78.3	98	133 148	29 280	162 428
4	12	Frankfurt am Main, Stadt	47.78.9	51	15 578	786	16 364
4	12	Frankfurt am Main, Stadt	47.79	55	13 893	706	14 599
4	12	Frankfurt am Main, Stadt	47.79.1	14	886	—	886
4	12	Frankfurt am Main, Stadt	47.79.2	8	914	4	918
4	12	Frankfurt am Main, Stadt	47.79.9	33	12 093	702	12 795
4	12	Frankfurt am Main, Stadt	47.8	57	14 357	1 546	15 903

6. Umsatzsteuerpflichtige und steuerbarer Umsatz 2015 in den kreisfreien Städten, Landkreisen und Regierungsbezirken nach wirtschaftlicher Gliederung

Regierungs- bezirk	Kreisfreie Städte / Landkreise	Name	WZ 2008	Steuer- pflichtige	Steuerbarer Umsatz		
					Lieferungen und Leistungen	inner- gemein- schaftliche Erwerbe	Insgesamt
				Anzahl	1000 Euro		
4	12	Frankfurt am Main, Stadt	47.81	36	10 192	1 006	11 198
4	12	Frankfurt am Main, Stadt	47.82
4	12	Frankfurt am Main, Stadt	47.89
4	12	Frankfurt am Main, Stadt	47.9	192	256 030	84 334	340 365
4	12	Frankfurt am Main, Stadt	47.91	104	56 381	4 369	60 750
4	12	Frankfurt am Main, Stadt	47.99	88	199 650	79 965	279 615
4	12	Frankfurt am Main, Stadt	47.99.1
4	12	Frankfurt am Main, Stadt	47.99.9
4	12	Frankfurt am Main, Stadt	H	1 674	4 792 755	15 249	4 808 004
4	12	Frankfurt am Main, Stadt	49
4	12	Frankfurt am Main, Stadt	49.1
4	12	Frankfurt am Main, Stadt	49.2
4	12	Frankfurt am Main, Stadt	49.3	898	220 802	137	220 938
4	12	Frankfurt am Main, Stadt	49.31
4	12	Frankfurt am Main, Stadt	49.32	868	94 508	3	94 511
4	12	Frankfurt am Main, Stadt	49.39
4	12	Frankfurt am Main, Stadt	49.39.1
4	12	Frankfurt am Main, Stadt	49.39.2	13	11 085	133	11 218
4	12	Frankfurt am Main, Stadt	49.39.9
4	12	Frankfurt am Main, Stadt	49.4
4	12	Frankfurt am Main, Stadt	49.41
4	12	Frankfurt am Main, Stadt	49.42	51	24 482	32	24 514
4	12	Frankfurt am Main, Stadt	49.5
4	12	Frankfurt am Main, Stadt	50
4	12	Frankfurt am Main, Stadt	50.1	—	—	—	—
4	12	Frankfurt am Main, Stadt	50.2	—	—	—	—
4	12	Frankfurt am Main, Stadt	50.3
4	12	Frankfurt am Main, Stadt	50.4
4	12	Frankfurt am Main, Stadt	51
4	12	Frankfurt am Main, Stadt	51.1	5	11 864	1	11 865
4	12	Frankfurt am Main, Stadt	51.2
4	12	Frankfurt am Main, Stadt	51.21
4	12	Frankfurt am Main, Stadt	51.22	—	—	—	—
4	12	Frankfurt am Main, Stadt	52	293	4 184 431	14 813	4 199 244
4	12	Frankfurt am Main, Stadt	52.1	11	11 107	4	11 111
4	12	Frankfurt am Main, Stadt	52.2	282	4 173 324	14 809	4 188 133
4	12	Frankfurt am Main, Stadt	52.21	20	20 934	220	21 155
4	12	Frankfurt am Main, Stadt	52.21.1
4	12	Frankfurt am Main, Stadt	52.21.2
4	12	Frankfurt am Main, Stadt	52.21.3	—	—	—	—
4	12	Frankfurt am Main, Stadt	52.21.4	3	122	—	122
4	12	Frankfurt am Main, Stadt	52.21.5	—	—	—	—
4	12	Frankfurt am Main, Stadt	52.21.9	12	14 091	220	14 312
4	12	Frankfurt am Main, Stadt	52.22
4	12	Frankfurt am Main, Stadt	52.22.1	—	—	—	—
4	12	Frankfurt am Main, Stadt	52.22.2
4	12	Frankfurt am Main, Stadt	52.22.3	—	—	—	—
4	12	Frankfurt am Main, Stadt	52.22.9
4	12	Frankfurt am Main, Stadt	52.23
4	12	Frankfurt am Main, Stadt	52.23.1
4	12	Frankfurt am Main, Stadt	52.23.9	8	18 794	—	18 794
4	12	Frankfurt am Main, Stadt	52.24	7	78 632	—	78 632
4	12	Frankfurt am Main, Stadt	52.29	232	1 776 080	1 700	1 777 780
4	12	Frankfurt am Main, Stadt	52.29.1	183	1 384 441	1 267	1 385 708
4	12	Frankfurt am Main, Stadt	52.29.2	—	—	—	—

6. Umsatzsteuerpflichtige und steuerbarer Umsatz 2015 in den kreisfreien Städten, Landkreisen und Regierungsbezirken nach wirtschaftlicher Gliederung

Regierungs- bezirk	Kreisfreie Städte / Landkreise	Name	WZ 2008	Steuer- pflichtige	Steuerbarer Umsatz		
					Lieferungen und Leistungen	inner- gemein- schaftliche Erwerbe	Insgesamt
				Anzahl	1000 Euro		
4	12	Frankfurt am Main, Stadt	52.29.9	49	391 638	434	392 072
4	12	Frankfurt am Main, Stadt	53	247	149 138	39	149 177
4	12	Frankfurt am Main, Stadt	53.1	—	—	—	—
4	12	Frankfurt am Main, Stadt	53.2	247	149 138	39	149 177
4	12	Frankfurt am Main, Stadt	I	2 517	2 070 459	10 307	2 080 766
4	12	Frankfurt am Main, Stadt	55	346	1 052 352	4 838	1 057 190
4	12	Frankfurt am Main, Stadt	55.1	324	1 017 864	4 697	1 022 561
4	12	Frankfurt am Main, Stadt	55.10.1	125	898 787	4 088	902 875
4	12	Frankfurt am Main, Stadt	55.10.2	60	74 544	358	74 902
4	12	Frankfurt am Main, Stadt	55.10.3	126	42 233	251	42 484
4	12	Frankfurt am Main, Stadt	55.10.4	13	2 300	—	2 300
4	12	Frankfurt am Main, Stadt	55.2	14	9 576	64	9 640
4	12	Frankfurt am Main, Stadt	55.20.1
4	12	Frankfurt am Main, Stadt	55.20.2
4	12	Frankfurt am Main, Stadt	55.20.3
4	12	Frankfurt am Main, Stadt	55.20.4
4	12	Frankfurt am Main, Stadt	55.3	—	—	—	—
4	12	Frankfurt am Main, Stadt	55.9	8	24 912	77	24 989
4	12	Frankfurt am Main, Stadt	55.90.1
4	12	Frankfurt am Main, Stadt	55.90.9
4	12	Frankfurt am Main, Stadt	56	2 171	1 018 107	5 470	1 023 577
4	12	Frankfurt am Main, Stadt	56.1	1 416	511 442	3 717	515 159
4	12	Frankfurt am Main, Stadt	56.10.1	807	376 838	1 988	378 826
4	12	Frankfurt am Main, Stadt	56.10.2	30	11 749	1 023	12 773
4	12	Frankfurt am Main, Stadt	56.10.3	383	71 284	97	71 382
4	12	Frankfurt am Main, Stadt	56.10.4	150	38 844	493	39 337
4	12	Frankfurt am Main, Stadt	56.10.5	46	12 726	115	12 841
4	12	Frankfurt am Main, Stadt	56.2	145	339 480	928	340 408
4	12	Frankfurt am Main, Stadt	56.21	70	60 624	737	61 361
4	12	Frankfurt am Main, Stadt	56.29	75	278 857	191	279 048
4	12	Frankfurt am Main, Stadt	56.3	610	167 185	825	168 010
4	12	Frankfurt am Main, Stadt	56.30.1	439	99 500	280	99 780
4	12	Frankfurt am Main, Stadt	56.30.2	17	18 800	61	18 861
4	12	Frankfurt am Main, Stadt	56.30.3	48	18 232	5	18 237
4	12	Frankfurt am Main, Stadt	56.30.4	10	5 464	402	5 867
4	12	Frankfurt am Main, Stadt	56.30.9	96	25 188	76	25 265
4	12	Frankfurt am Main, Stadt	J	2 323	6 727 644	135 029	6 862 674
4	12	Frankfurt am Main, Stadt	58	169	809 436	4 573	814 009
4	12	Frankfurt am Main, Stadt	58.1	156	805 891	4 572	810 463
4	12	Frankfurt am Main, Stadt	58.11	61	147 653	2 016	149 670
4	12	Frankfurt am Main, Stadt	58.12
4	12	Frankfurt am Main, Stadt	58.13
4	12	Frankfurt am Main, Stadt	58.14	45	235 380	111	235 491
4	12	Frankfurt am Main, Stadt	58.19	28	13 017	1	13 018
4	12	Frankfurt am Main, Stadt	58.2	13	3 545	1	3 546
4	12	Frankfurt am Main, Stadt	58.21	4	970	—	970
4	12	Frankfurt am Main, Stadt	58.29	9	2 575	1	2 576
4	12	Frankfurt am Main, Stadt	59	156	568 807	460	569 267
4	12	Frankfurt am Main, Stadt	59.1	121	541 002	440	541 441
4	12	Frankfurt am Main, Stadt	59.11	81	411 786	37	411 823
4	12	Frankfurt am Main, Stadt	59.12
4	12	Frankfurt am Main, Stadt	59.13
4	12	Frankfurt am Main, Stadt	59.14	11	15 028	362	15 390
4	12	Frankfurt am Main, Stadt	59.2	35	27 805	21	27 826
4	12	Frankfurt am Main, Stadt	59.20.1

6. Umsatzsteuerpflichtige und steuerbarer Umsatz 2015 in den kreisfreien Städten, Landkreisen und Regierungsbezirken nach wirtschaftlicher Gliederung

Regierungs- bezirk	Kreisfreie Städte / Landkreise	Name	WZ 2008	Steuer- pflichtige	Steuerbarer Umsatz		
					Lieferungen und Leistungen	inner- gemein- schaftliche Erwerbe	Insgesamt
				Anzahl	1000 Euro		
4	12	Frankfurt am Main, Stadt	59.20.2
4	12	Frankfurt am Main, Stadt	59.20.3	21	15 883	19	15 902
4	12	Frankfurt am Main, Stadt	60
4	12	Frankfurt am Main, Stadt	60.1
4	12	Frankfurt am Main, Stadt	60.2
4	12	Frankfurt am Main, Stadt	61
4	12	Frankfurt am Main, Stadt	61.1
4	12	Frankfurt am Main, Stadt	61.2	20	515 431	15 720	531 151
4	12	Frankfurt am Main, Stadt	61.3	—	—	—	—
4	12	Frankfurt am Main, Stadt	61.9	43	108 505	9 468	117 973
4	12	Frankfurt am Main, Stadt	61.90.1	11	13 384	42	13 427
4	12	Frankfurt am Main, Stadt	61.90.9	32	95 121	9 426	104 546
4	12	Frankfurt am Main, Stadt	62	1 611	4 239 294	94 600	4 333 894
4	12	Frankfurt am Main, Stadt	62.01	735	1 327 738	49 321	1 377 059
4	12	Frankfurt am Main, Stadt	62.01.1	205	87 312	342	87 654
4	12	Frankfurt am Main, Stadt	62.01.9	530	1 240 426	48 978	1 289 404
4	12	Frankfurt am Main, Stadt	62.02	643	708 879	19 513	728 391
4	12	Frankfurt am Main, Stadt	62.03	60	1 927 199	1 810	1 929 008
4	12	Frankfurt am Main, Stadt	62.09	173	275 479	23 957	299 436
4	12	Frankfurt am Main, Stadt	63	310	395 188	8 055	403 243
4	12	Frankfurt am Main, Stadt	63.1	39	164 027	2 053	166 080
4	12	Frankfurt am Main, Stadt	63.11	22	130 372	2 042	132 414
4	12	Frankfurt am Main, Stadt	63.12	17	33 655	11	33 666
4	12	Frankfurt am Main, Stadt	63.9	271	231 161	6 002	237 163
4	12	Frankfurt am Main, Stadt	63.91	26	82 030	4 537	86 566
4	12	Frankfurt am Main, Stadt	63.99	245	149 131	1 465	150 596
4	12	Frankfurt am Main, Stadt	K	635	9 494 788	159 386	9 654 175
4	12	Frankfurt am Main, Stadt	64	277	7 967 625	150 523	8 118 148
4	12	Frankfurt am Main, Stadt	64.1	76	7 050 501	73 957	7 124 458
4	12	Frankfurt am Main, Stadt	64.11
4	12	Frankfurt am Main, Stadt	64.19
4	12	Frankfurt am Main, Stadt	64.19.1	61	6 059 246	49 920	6 109 167
4	12	Frankfurt am Main, Stadt	64.19.2
4	12	Frankfurt am Main, Stadt	64.19.3
4	12	Frankfurt am Main, Stadt	64.19.4	—	—	—	—
4	12	Frankfurt am Main, Stadt	64.19.5
4	12	Frankfurt am Main, Stadt	64.19.6	—	—	—	—
4	12	Frankfurt am Main, Stadt	64.2	137	340 095	75 825	415 920
4	12	Frankfurt am Main, Stadt	64.3	7	67 422	84	67 506
4	12	Frankfurt am Main, Stadt	64.9	57	509 606	657	510 263
4	12	Frankfurt am Main, Stadt	64.91
4	12	Frankfurt am Main, Stadt	64.92
4	12	Frankfurt am Main, Stadt	64.92.1
4	12	Frankfurt am Main, Stadt	64.92.2
4	12	Frankfurt am Main, Stadt	64.99
4	12	Frankfurt am Main, Stadt	64.99.1	26	139 708	51	139 759
4	12	Frankfurt am Main, Stadt	64.99.9
4	12	Frankfurt am Main, Stadt	65	19	92 052	8 214	100 265
4	12	Frankfurt am Main, Stadt	65.1	9	15 045	8 214	23 259
4	12	Frankfurt am Main, Stadt	65.11
4	12	Frankfurt am Main, Stadt	65.12
4	12	Frankfurt am Main, Stadt	65.12.1
4	12	Frankfurt am Main, Stadt	65.12.2	6	7 420	1 183	8 603
4	12	Frankfurt am Main, Stadt	65.2	—	—	—	—
4	12	Frankfurt am Main, Stadt	65.3	10	77 007	—	77 007

6. Umsatzsteuerpflichtige und steuerbarer Umsatz 2015 in den kreisfreien Städten, Landkreisen und Regierungsbezirken nach wirtschaftlicher Gliederung

Regierungs- bezirk	Kreisfreie Städte / Landkreise	Name	WZ 2008	Steuer- pflichtige	Steuerbarer Umsatz		
					Lieferungen und Leistungen	inner- gemein- schaftliche Erwerbe	Insgesamt
				Anzahl	1000 Euro		
4	12	Frankfurt am Main, Stadt	66	339	1 435 112	650	1 435 761
4	12	Frankfurt am Main, Stadt	66.1	262	609 615	294	609 908
4	12	Frankfurt am Main, Stadt	66.11	—	—	—	—
4	12	Frankfurt am Main, Stadt	66.12	20	20 667	24	20 692
4	12	Frankfurt am Main, Stadt	66.19	242	588 947	270	589 217
4	12	Frankfurt am Main, Stadt	66.2	61	14 146	356	14 501
4	12	Frankfurt am Main, Stadt	66.21	4	3 645	88	3 733
4	12	Frankfurt am Main, Stadt	66.22	51	6 175	—	6 176
4	12	Frankfurt am Main, Stadt	66.29	6	4 325	268	4 593
4	12	Frankfurt am Main, Stadt	66.3	16	811 351	—	811 351
4	12	Frankfurt am Main, Stadt	L	3 377	4 856 826	3 530	4 860 356
4	12	Frankfurt am Main, Stadt	68	3 377	4 856 826	3 530	4 860 356
4	12	Frankfurt am Main, Stadt	68.1	260	822 266	112	822 377
4	12	Frankfurt am Main, Stadt	68.2	2 057	2 653 188	1 715	2 654 903
4	12	Frankfurt am Main, Stadt	68.3	1 060	1 381 372	1 703	1 383 076
4	12	Frankfurt am Main, Stadt	68.31	442	566 977	873	567 850
4	12	Frankfurt am Main, Stadt	68.32	618	814 395	830	815 225
4	12	Frankfurt am Main, Stadt	M	8 355	11 656 588	76 457	11 733 045
4	12	Frankfurt am Main, Stadt	69	2 301	3 450 795	1 838	3 452 633
4	12	Frankfurt am Main, Stadt	69.1	1 656	1 663 554	466	1 664 020
4	12	Frankfurt am Main, Stadt	69.10.1	483	813 366	254	813 621
4	12	Frankfurt am Main, Stadt	69.10.2	1 043	725 595	176	725 771
4	12	Frankfurt am Main, Stadt	69.10.3	8	15 090	—	15 090
4	12	Frankfurt am Main, Stadt	69.10.4	14	14 489	—	14 489
4	12	Frankfurt am Main, Stadt	69.10.9	108	95 013	36	95 050
4	12	Frankfurt am Main, Stadt	69.2	645	1 787 241	1 372	1 788 613
4	12	Frankfurt am Main, Stadt	69.20.1
4	12	Frankfurt am Main, Stadt	69.20.2	16	2 704	2	2 706
4	12	Frankfurt am Main, Stadt	69.20.3
4	12	Frankfurt am Main, Stadt	69.20.4	68	8 198	6	8 203
4	12	Frankfurt am Main, Stadt	70	2 340	5 024 762	65 656	5 090 418
4	12	Frankfurt am Main, Stadt	70.1	153	3 304 875	59 474	3 364 350
4	12	Frankfurt am Main, Stadt	70.10.1
4	12	Frankfurt am Main, Stadt	70.10.9
4	12	Frankfurt am Main, Stadt	70.2	2 187	1 719 886	6 182	1 726 068
4	12	Frankfurt am Main, Stadt	70.21	93	92 596	347	92 943
4	12	Frankfurt am Main, Stadt	70.22	2 094	1 627 290	5 835	1 633 125
4	12	Frankfurt am Main, Stadt	71	1 394	773 615	2 030	775 645
4	12	Frankfurt am Main, Stadt	71.1	1 358	734 891	1 939	736 831
4	12	Frankfurt am Main, Stadt	71.11	640	267 333	927	268 260
4	12	Frankfurt am Main, Stadt	71.11.1	430	196 391	629	197 020
4	12	Frankfurt am Main, Stadt	71.11.2	79	13 270	280	13 550
4	12	Frankfurt am Main, Stadt	71.11.3	96	32 082	8	32 090
4	12	Frankfurt am Main, Stadt	71.11.4	35	25 590	11	25 601
4	12	Frankfurt am Main, Stadt	71.12	718	467 559	1 012	468 571
4	12	Frankfurt am Main, Stadt	71.12.1	306	292 006	85	292 092
4	12	Frankfurt am Main, Stadt	71.12.2	272	127 097	824	127 921
4	12	Frankfurt am Main, Stadt	71.12.3	6	6 200	22	6 222
4	12	Frankfurt am Main, Stadt	71.12.9	134	42 256	80	42 336
4	12	Frankfurt am Main, Stadt	71.2	36	38 724	91	38 815
4	12	Frankfurt am Main, Stadt	72	153	102 490	2 089	104 579
4	12	Frankfurt am Main, Stadt	72.1	110	97 966	2 089	100 055
4	12	Frankfurt am Main, Stadt	72.11	8	6 289	—	6 289
4	12	Frankfurt am Main, Stadt	72.19	102	91 677	2 089	93 767
4	12	Frankfurt am Main, Stadt	72.2	43	4 524	—	4 524

6. Umsatzsteuerpflichtige und steuerbarer Umsatz 2015 in den kreisfreien Städten, Landkreisen und Regierungsbezirken nach wirtschaftlicher Gliederung

Regierungs- bezirk	Kreisfreie Städte / Landkreise	Name	WZ 2008	Steuer- pflichtige	Steuerbarer Umsatz		
					Lieferungen und Leistungen	inner- gemein- schaftliche Erwerbe	Insgesamt
				Anzahl	1000 Euro		
4	12	Frankfurt am Main, Stadt	73	672	2 092 695	2 810	2 095 505
4	12	Frankfurt am Main, Stadt	73.1	570	1 812 852	2 503	1 815 355
4	12	Frankfurt am Main, Stadt	73.11	548	1 632 214	2 503	1 634 716
4	12	Frankfurt am Main, Stadt	73.12	22	180 638	—	180 639
4	12	Frankfurt am Main, Stadt	73.2	102	279 843	306	280 150
4	12	Frankfurt am Main, Stadt	74	1 452	199 117	2 024	201 142
4	12	Frankfurt am Main, Stadt	74.1	578	86 418	1 664	88 082
4	12	Frankfurt am Main, Stadt	74.10.1	68	6 439	177	6 616
4	12	Frankfurt am Main, Stadt	74.10.2	341	49 866	306	50 172
4	12	Frankfurt am Main, Stadt	74.10.3	169	30 113	1 181	31 294
4	12	Frankfurt am Main, Stadt	74.2	221	23 013	238	23 251
4	12	Frankfurt am Main, Stadt	74.20.1	214	19 975	228	20 203
4	12	Frankfurt am Main, Stadt	74.20.2	7	3 038	10	3 048
4	12	Frankfurt am Main, Stadt	74.3	279	29 926	47	29 973
4	12	Frankfurt am Main, Stadt	74.30.1	47	3 805	—	3 805
4	12	Frankfurt am Main, Stadt	74.30.2	232	26 121	47	26 168
4	12	Frankfurt am Main, Stadt	74.9	374	59 761	75	59 835
4	12	Frankfurt am Main, Stadt	75	43	13 114	9	13 123
4	12	Frankfurt am Main, Stadt	75.00.1
4	12	Frankfurt am Main, Stadt	75.00.9
4	12	Frankfurt am Main, Stadt	N	2 208	3 965 864	16 535	3 982 399
4	12	Frankfurt am Main, Stadt	77	123	85 222	8 213	93 435
4	12	Frankfurt am Main, Stadt	77.1	35	15 416	843	16 260
4	12	Frankfurt am Main, Stadt	77.11	29	13 399	843	14 242
4	12	Frankfurt am Main, Stadt	77.12	6	2 018	—	2 018
4	12	Frankfurt am Main, Stadt	77.2	32	11 032	390	11 423
4	12	Frankfurt am Main, Stadt	77.21
4	12	Frankfurt am Main, Stadt	77.22
4	12	Frankfurt am Main, Stadt	77.29	25	10 127	345	10 471
4	12	Frankfurt am Main, Stadt	77.3	52	57 937	6 968	64 905
4	12	Frankfurt am Main, Stadt	77.31
4	12	Frankfurt am Main, Stadt	77.32	8	20 999	1 235	22 234
4	12	Frankfurt am Main, Stadt	77.33	3	3 875	—	3 875
4	12	Frankfurt am Main, Stadt	77.34	—	—	—	—
4	12	Frankfurt am Main, Stadt	77.35
4	12	Frankfurt am Main, Stadt	77.39	37	26 472	5 555	32 027
4	12	Frankfurt am Main, Stadt	77.4	4	836	11	848
4	12	Frankfurt am Main, Stadt	78	180	963 435	1 009	964 444
4	12	Frankfurt am Main, Stadt	78.1	106	456 551	832	457 383
4	12	Frankfurt am Main, Stadt	78.2	61	498 367	165	498 532
4	12	Frankfurt am Main, Stadt	78.3	13	8 517	12	8 529
4	12	Frankfurt am Main, Stadt	79	236	748 870	1 008	749 878
4	12	Frankfurt am Main, Stadt	79.1	206	708 534	973	709 507
4	12	Frankfurt am Main, Stadt	79.11	155	374 717	970	375 688
4	12	Frankfurt am Main, Stadt	79.12	51	333 817	2	333 819
4	12	Frankfurt am Main, Stadt	79.9	30	40 336	35	40 371
4	12	Frankfurt am Main, Stadt	80	97	195 859	492	196 351
4	12	Frankfurt am Main, Stadt	80.1	69	178 200	313	178 513
4	12	Frankfurt am Main, Stadt	80.2	8	12 230	179	12 409
4	12	Frankfurt am Main, Stadt	80.3	20	5 429	—	5 429
4	12	Frankfurt am Main, Stadt	81	953	1 247 242	4 115	1 251 357
4	12	Frankfurt am Main, Stadt	81.1	295	256 416	68	256 484
4	12	Frankfurt am Main, Stadt	81.2	471	850 994	3 365	854 359
4	12	Frankfurt am Main, Stadt	81.21	376	717 625	914	718 539
4	12	Frankfurt am Main, Stadt	81.22	24	5 728	1	5 729

6. Umsatzsteuerpflichtige und steuerbarer Umsatz 2015 in den kreisfreien Städten, Landkreisen und Regierungsbezirken nach wirtschaftlicher Gliederung

Regierungs- bezirk	Kreisfreie Städte / Landkreise	Name	WZ 2008	Steuer- pflichtige	Steuerbarer Umsatz		
					Lieferungen und Leistungen	inner- gemein- schaftliche Erwerbe	Insgesamt
				Anzahl	1000 Euro		
4	12	Frankfurt am Main, Stadt	81.22.1	7	1 429	—	1 429
4	12	Frankfurt am Main, Stadt	81.22.9	17	4 300	1	4 300
4	12	Frankfurt am Main, Stadt	81.29	71	127 641	2 450	130 091
4	12	Frankfurt am Main, Stadt	81.29.1	15	118 632	2 447	121 079
4	12	Frankfurt am Main, Stadt	81.29.2	7	3 466	2	3 468
4	12	Frankfurt am Main, Stadt	81.29.9	49	5 543	1	5 544
4	12	Frankfurt am Main, Stadt	81.3	187	139 831	682	140 514
4	12	Frankfurt am Main, Stadt	81.30.1	149	130 887	227	131 114
4	12	Frankfurt am Main, Stadt	81.30.9	38	8 944	455	9 399
4	12	Frankfurt am Main, Stadt	82	619	725 236	1 698	726 933
4	12	Frankfurt am Main, Stadt	82.1
4	12	Frankfurt am Main, Stadt	82.11	101	10 855	42	10 897
4	12	Frankfurt am Main, Stadt	82.19
4	12	Frankfurt am Main, Stadt	82.2
4	12	Frankfurt am Main, Stadt	82.3	144	425 630	428	426 058
4	12	Frankfurt am Main, Stadt	82.9	289	191 438	1 168	192 606
4	12	Frankfurt am Main, Stadt	82.91	16	67 035	—	67 035
4	12	Frankfurt am Main, Stadt	82.91.1	9	30 961	—	30 961
4	12	Frankfurt am Main, Stadt	82.91.2	7	36 075	—	36 075
4	12	Frankfurt am Main, Stadt	82.92	3	369	33	402
4	12	Frankfurt am Main, Stadt	82.99	270	124 034	1 134	125 169
4	12	Frankfurt am Main, Stadt	82.99.1	7	4 004	—	4 004
4	12	Frankfurt am Main, Stadt	82.99.9	263	120 031	1 134	121 165
4	12	Frankfurt am Main, Stadt	O	—	—	—	—
4	12	Frankfurt am Main, Stadt	P
4	12	Frankfurt am Main, Stadt	85
4	12	Frankfurt am Main, Stadt	85.1	—	—	—	—
4	12	Frankfurt am Main, Stadt	85.2	—	—	—	—
4	12	Frankfurt am Main, Stadt	85.3	31	39 983	116	40 099
4	12	Frankfurt am Main, Stadt	85.31
4	12	Frankfurt am Main, Stadt	85.32
4	12	Frankfurt am Main, Stadt	85.4
4	12	Frankfurt am Main, Stadt	85.41	34	3 483	88	3 571
4	12	Frankfurt am Main, Stadt	85.42
4	12	Frankfurt am Main, Stadt	85.42.1
4	12	Frankfurt am Main, Stadt	85.42.2
4	12	Frankfurt am Main, Stadt	85.42.3	—	—	—	—
4	12	Frankfurt am Main, Stadt	85.42.4
4	12	Frankfurt am Main, Stadt	85.5	522	160 369	653	161 023
4	12	Frankfurt am Main, Stadt	85.51	110	11 056	41	11 096
4	12	Frankfurt am Main, Stadt	85.52	34	4 652	1	4 653
4	12	Frankfurt am Main, Stadt	85.53	69	12 036	—	12 036
4	12	Frankfurt am Main, Stadt	85.59	309	132 627	611	133 238
4	12	Frankfurt am Main, Stadt	85.59.1	12	11 723	—	11 723
4	12	Frankfurt am Main, Stadt	85.59.2	216	110 363	602	110 965
4	12	Frankfurt am Main, Stadt	85.59.9	81	10 540	9	10 550
4	12	Frankfurt am Main, Stadt	85.6	5	1 253	—	1 253
4	12	Frankfurt am Main, Stadt	Q	695	1 446 464	7 147	1 453 611
4	12	Frankfurt am Main, Stadt	86	582	1 108 836	6 840	1 115 676
4	12	Frankfurt am Main, Stadt	86.1	17	841 482	5 427	846 909
4	12	Frankfurt am Main, Stadt	86.10.1
4	12	Frankfurt am Main, Stadt	86.10.2
4	12	Frankfurt am Main, Stadt	86.10.3
4	12	Frankfurt am Main, Stadt	86.2	283	113 170	602	113 772
4	12	Frankfurt am Main, Stadt	86.21	71	19 931	406	20 337

6. Umsatzsteuerpflichtige und steuerbarer Umsatz 2015 in den kreisfreien Städten, Landkreisen und Regierungsbezirken nach wirtschaftlicher Gliederung

Regierungs- bezirk	Kreisfreie Städte / Landkreise	Name	WZ 2008	Steuer- pflichtige	Steuerbarer Umsatz		
					Lieferungen und Leistungen	inner- gemein- schaftliche Erwerbe	Insgesamt
				Anzahl	1000 Euro		
4	12	Frankfurt am Main, Stadt	86.22	79	38 302	165	38 467
4	12	Frankfurt am Main, Stadt	86.23	133	54 937	31	54 968
4	12	Frankfurt am Main, Stadt	86.9	282	154 185	811	154 995
4	12	Frankfurt am Main, Stadt	86.90.1	65	7 638	—1	7 636
4	12	Frankfurt am Main, Stadt	86.90.2	68	6 490	10	6 500
4	12	Frankfurt am Main, Stadt	86.90.3	15	2 818	9	2 827
4	12	Frankfurt am Main, Stadt	86.90.9	134	137 239	793	138 032
4	12	Frankfurt am Main, Stadt	87	12	58 555	1	58 556
4	12	Frankfurt am Main, Stadt	87.1	7	51 974	1	51 975
4	12	Frankfurt am Main, Stadt	87.2
4	12	Frankfurt am Main, Stadt	87.3
4	12	Frankfurt am Main, Stadt	87.9
4	12	Frankfurt am Main, Stadt	88	101	279 073	306	279 379
4	12	Frankfurt am Main, Stadt	88.1	22	4 931	28	4 959
4	12	Frankfurt am Main, Stadt	88.10.1	15	3 957	28	3 985
4	12	Frankfurt am Main, Stadt	88.10.2	7	974	—	974
4	12	Frankfurt am Main, Stadt	88.9	79	274 142	278	274 420
4	12	Frankfurt am Main, Stadt	88.91
4	12	Frankfurt am Main, Stadt	88.99
4	12	Frankfurt am Main, Stadt	R	1 330	1 875 385	4 682	1 880 067
4	12	Frankfurt am Main, Stadt	90	926	270 563	334	270 897
4	12	Frankfurt am Main, Stadt	90.01	142	14 647	8	14 655
4	12	Frankfurt am Main, Stadt	90.01.1	4	205	—	205
4	12	Frankfurt am Main, Stadt	90.01.2	6	1 744	1	1 745
4	12	Frankfurt am Main, Stadt	90.01.3	10	509	—	509
4	12	Frankfurt am Main, Stadt	90.01.4	122	12 189	7	12 196
4	12	Frankfurt am Main, Stadt	90.02	22	12 952	19	12 971
4	12	Frankfurt am Main, Stadt	90.03	730	48 340	127	48 467
4	12	Frankfurt am Main, Stadt	90.03.1	43	3 954	1	3 955
4	12	Frankfurt am Main, Stadt	90.03.2	163	11 005	15	11 019
4	12	Frankfurt am Main, Stadt	90.03.3	146	9 154	67	9 221
4	12	Frankfurt am Main, Stadt	90.03.4	18	1 646	—	1 647
4	12	Frankfurt am Main, Stadt	90.03.5	360	22 581	45	22 626
4	12	Frankfurt am Main, Stadt	90.04	32	194 624	180	194 804
4	12	Frankfurt am Main, Stadt	90.04.1	24	162 911	16	162 927
4	12	Frankfurt am Main, Stadt	90.04.2
4	12	Frankfurt am Main, Stadt	90.04.3
4	12	Frankfurt am Main, Stadt	91	13	16 493	215	16 708
4	12	Frankfurt am Main, Stadt	91.01
4	12	Frankfurt am Main, Stadt	91.02
4	12	Frankfurt am Main, Stadt	91.03
4	12	Frankfurt am Main, Stadt	91.04
4	12	Frankfurt am Main, Stadt	92	93	52 102	39	52 141
4	12	Frankfurt am Main, Stadt	92.00.1
4	12	Frankfurt am Main, Stadt	92.00.2
4	12	Frankfurt am Main, Stadt	92.00.3	32	19 949	33	19 982
4	12	Frankfurt am Main, Stadt	93	298	1 536 227	4 094	1 540 321
4	12	Frankfurt am Main, Stadt	93.1	213	1 518 216	3 959	1 522 175
4	12	Frankfurt am Main, Stadt	93.11	36	47 568	260	47 828
4	12	Frankfurt am Main, Stadt	93.12	75	1 206 910	3 184	1 210 094
4	12	Frankfurt am Main, Stadt	93.13	50	175 663	495	176 158
4	12	Frankfurt am Main, Stadt	93.19	52	88 076	19	88 095
4	12	Frankfurt am Main, Stadt	93.2	85	18 011	135	18 146
4	12	Frankfurt am Main, Stadt	93.21	31	7 893	129	8 022
4	12	Frankfurt am Main, Stadt	93.29	54	10 118	7	10 124

6. Umsatzsteuerpflichtige und steuerbarer Umsatz 2015 in den kreisfreien Städten, Landkreisen und Regierungsbezirken nach wirtschaftlicher Gliederung

Regierungs- bezirk	Kreisfreie Städte / Landkreise	Name	WZ 2008	Steuer- pflichtige	Steuerbarer Umsatz		
					Lieferungen und Leistungen	inner- gemein- schaftliche Erwerbe	Insgesamt
				Anzahl	1000 Euro		
4	12	Frankfurt am Main, Stadt	S	1 917	781 822	2 337	784 160
4	12	Frankfurt am Main, Stadt	94	274	572 312	386	572 698
4	12	Frankfurt am Main, Stadt	94.1	90	246 958	119	247 077
4	12	Frankfurt am Main, Stadt	94.11	64	191 020	114	191 134
4	12	Frankfurt am Main, Stadt	94.12	26	55 937	6	55 943
4	12	Frankfurt am Main, Stadt	94.2	6	57 981	93	58 075
4	12	Frankfurt am Main, Stadt	94.9	178	267 372	174	267 546
4	12	Frankfurt am Main, Stadt	94.91
4	12	Frankfurt am Main, Stadt	94.92
4	12	Frankfurt am Main, Stadt	94.99
4	12	Frankfurt am Main, Stadt	94.99.1	90	125 719	104	125 823
4	12	Frankfurt am Main, Stadt	94.99.2	18	2 319	—	2 319
4	12	Frankfurt am Main, Stadt	94.99.3	15	23 927	—	23 928
4	12	Frankfurt am Main, Stadt	94.99.4
4	12	Frankfurt am Main, Stadt	94.99.9	41	80 620	23	80 644
4	12	Frankfurt am Main, Stadt	95	116	32 619	723	33 342
4	12	Frankfurt am Main, Stadt	95.1	13	9 567	—	9 567
4	12	Frankfurt am Main, Stadt	95.11
4	12	Frankfurt am Main, Stadt	95.12
4	12	Frankfurt am Main, Stadt	95.2	103	23 052	723	23 775
4	12	Frankfurt am Main, Stadt	95.21
4	12	Frankfurt am Main, Stadt	95.22	9	5 670	574	6 245
4	12	Frankfurt am Main, Stadt	95.23
4	12	Frankfurt am Main, Stadt	95.24	5	994	1	995
4	12	Frankfurt am Main, Stadt	95.25	5	1 305	29	1 334
4	12	Frankfurt am Main, Stadt	95.29	65	13 093	52	13 146
4	12	Frankfurt am Main, Stadt	96	1 527	176 892	1 228	178 120
4	12	Frankfurt am Main, Stadt	96.01	71	18 850	20	18 870
4	12	Frankfurt am Main, Stadt	96.02	717	80 356	572	80 928
4	12	Frankfurt am Main, Stadt	96.02.1	518	60 041	474	60 515
4	12	Frankfurt am Main, Stadt	96.02.2	199	20 315	98	20 413
4	12	Frankfurt am Main, Stadt	96.03	29	10 702	12	10 713
4	12	Frankfurt am Main, Stadt	96.03.1	26	10 589	12	10 601
4	12	Frankfurt am Main, Stadt	96.03.2	3	113	—	113
4	12	Frankfurt am Main, Stadt	96.04	30	7 054	23	7 077
4	12	Frankfurt am Main, Stadt	96.09	680	59 931	600	60 531
4	13	Offenbach am Main, Stadt	A - S	4 902	7 446 017	1 223 921	8 669 937
4	13	Offenbach am Main, Stadt	A	7	632	2	634
4	13	Offenbach am Main, Stadt	01
4	13	Offenbach am Main, Stadt	01.1
4	13	Offenbach am Main, Stadt	01.11
4	13	Offenbach am Main, Stadt	01.12	—	—	—	—
4	13	Offenbach am Main, Stadt	01.13	—	—	—	—
4	13	Offenbach am Main, Stadt	01.13.1	—	—	—	—
4	13	Offenbach am Main, Stadt	01.13.2	—	—	—	—
4	13	Offenbach am Main, Stadt	01.14	—	—	—	—
4	13	Offenbach am Main, Stadt	01.15	—	—	—	—
4	13	Offenbach am Main, Stadt	01.16	—	—	—	—
4	13	Offenbach am Main, Stadt	01.19	—	—	—	—
4	13	Offenbach am Main, Stadt	01.19.1	—	—	—	—
4	13	Offenbach am Main, Stadt	01.19.2	—	—	—	—
4	13	Offenbach am Main, Stadt	01.19.9	—	—	—	—
4	13	Offenbach am Main, Stadt	01.2	—	—	—	—
4	13	Offenbach am Main, Stadt	01.21	—	—	—	—
4	13	Offenbach am Main, Stadt	01.22	—	—	—	—

6. Umsatzsteuerpflichtige und steuerbarer Umsatz 2015 in den kreisfreien Städten, Landkreisen und Regierungsbezirken nach wirtschaftlicher Gliederung

Regierungs- bezirk	Kreisfreie Städte / Landkreise	Name	WZ 2008	Steuer- pflichtige	Steuerbarer Umsatz		
					Lieferungen und Leistungen	inner- gemein- schaftliche Erwerbe	Insgesamt
				Anzahl	1000 Euro		
4	13	Offenbach am Main, Stadt	01.23	—	—	—	—
4	13	Offenbach am Main, Stadt	01.24	—	—	—	—
4	13	Offenbach am Main, Stadt	01.25	—	—	—	—
4	13	Offenbach am Main, Stadt	01.25.1	—	—	—	—
4	13	Offenbach am Main, Stadt	01.25.9	—	—	—	—
4	13	Offenbach am Main, Stadt	01.26	—	—	—	—
4	13	Offenbach am Main, Stadt	01.27	—	—	—	—
4	13	Offenbach am Main, Stadt	01.28	—	—	—	—
4	13	Offenbach am Main, Stadt	01.29	—	—	—	—
4	13	Offenbach am Main, Stadt	01.3
4	13	Offenbach am Main, Stadt	01.30.1
4	13	Offenbach am Main, Stadt	01.30.2	—	—	—	—
4	13	Offenbach am Main, Stadt	01.4
4	13	Offenbach am Main, Stadt	01.41	—	—	—	—
4	13	Offenbach am Main, Stadt	01.42	—	—	—	—
4	13	Offenbach am Main, Stadt	01.43
4	13	Offenbach am Main, Stadt	01.44	—	—	—	—
4	13	Offenbach am Main, Stadt	01.45	—	—	—	—
4	13	Offenbach am Main, Stadt	01.46	—	—	—	—
4	13	Offenbach am Main, Stadt	01.47	—	—	—	—
4	13	Offenbach am Main, Stadt	01.49	—	—	—	—
4	13	Offenbach am Main, Stadt	01.5
4	13	Offenbach am Main, Stadt	01.6
4	13	Offenbach am Main, Stadt	01.61	—	—	—	—
4	13	Offenbach am Main, Stadt	01.62
4	13	Offenbach am Main, Stadt	01.63	—	—	—	—
4	13	Offenbach am Main, Stadt	01.64	—	—	—	—
4	13	Offenbach am Main, Stadt	01.7	—	—	—	—
4	13	Offenbach am Main, Stadt	02
4	13	Offenbach am Main, Stadt	02.1	—	—	—	—
4	13	Offenbach am Main, Stadt	02.2
4	13	Offenbach am Main, Stadt	02.3	—	—	—	—
4	13	Offenbach am Main, Stadt	02.4	—	—	—	—
4	13	Offenbach am Main, Stadt	03	—	—	—	—
4	13	Offenbach am Main, Stadt	03.1	—	—	—	—
4	13	Offenbach am Main, Stadt	03.11	—	—	—	—
4	13	Offenbach am Main, Stadt	03.12	—	—	—	—
4	13	Offenbach am Main, Stadt	03.2	—	—	—	—
4	13	Offenbach am Main, Stadt	03.21	—	—	—	—
4	13	Offenbach am Main, Stadt	03.22	—	—	—	—
4	13	Offenbach am Main, Stadt	B
4	13	Offenbach am Main, Stadt	05	—	—	—	—
4	13	Offenbach am Main, Stadt	05.1	—	—	—	—
4	13	Offenbach am Main, Stadt	05.2	—	—	—	—
4	13	Offenbach am Main, Stadt	06	—	—	—	—
4	13	Offenbach am Main, Stadt	06.1	—	—	—	—
4	13	Offenbach am Main, Stadt	06.2	—	—	—	—
4	13	Offenbach am Main, Stadt	07	—	—	—	—
4	13	Offenbach am Main, Stadt	07.1	—	—	—	—
4	13	Offenbach am Main, Stadt	07.2	—	—	—	—
4	13	Offenbach am Main, Stadt	07.21	—	—	—	—
4	13	Offenbach am Main, Stadt	07.29	—	—	—	—
4	13	Offenbach am Main, Stadt	08
4	13	Offenbach am Main, Stadt	08.1
4	13	Offenbach am Main, Stadt	08.11

6. Umsatzsteuerpflichtige und steuerbarer Umsatz 2015 in den kreisfreien Städten, Landkreisen und Regierungsbezirken nach wirtschaftlicher Gliederung

Regierungs- bezirk	Kreisfreie Städte / Landkreise	Name	WZ 2008	Steuer- pflichtige	Steuerbarer Umsatz		
					Lieferungen und Leistungen	inner- gemein- schaftliche Erwerbe	Insgesamt
				Anzahl	1000 Euro		
4	13	Offenbach am Main, Stadt	08.12	—	—	—	—
4	13	Offenbach am Main, Stadt	08.9	—	—	—	—
4	13	Offenbach am Main, Stadt	08.91	—	—	—	—
4	13	Offenbach am Main, Stadt	08.92	—	—	—	—
4	13	Offenbach am Main, Stadt	08.93	—	—	—	—
4	13	Offenbach am Main, Stadt	08.99	—	—	—	—
4	13	Offenbach am Main, Stadt	09	—	—	—	—
4	13	Offenbach am Main, Stadt	09.1	—	—	—	—
4	13	Offenbach am Main, Stadt	09.9	—	—	—	—
4	13	Offenbach am Main, Stadt	C	271	767 650	73 038	840 688
4	13	Offenbach am Main, Stadt	10	29	18 394	311	18 704
4	13	Offenbach am Main, Stadt	10.1	4	1 828	—	1 828
4	13	Offenbach am Main, Stadt	10.11	—	—	—	—
4	13	Offenbach am Main, Stadt	10.12	—	—	—	—
4	13	Offenbach am Main, Stadt	10.13	4	1 828	—	1 828
4	13	Offenbach am Main, Stadt	10.2	—	—	—	—
4	13	Offenbach am Main, Stadt	10.3	—	—	—	—
4	13	Offenbach am Main, Stadt	10.31	—	—	—	—
4	13	Offenbach am Main, Stadt	10.32	—	—	—	—
4	13	Offenbach am Main, Stadt	10.39	—	—	—	—
4	13	Offenbach am Main, Stadt	10.4	—	—	—	—
4	13	Offenbach am Main, Stadt	10.41	—	—	—	—
4	13	Offenbach am Main, Stadt	10.42	—	—	—	—
4	13	Offenbach am Main, Stadt	10.5
4	13	Offenbach am Main, Stadt	10.51
4	13	Offenbach am Main, Stadt	10.52	—	—	—	—
4	13	Offenbach am Main, Stadt	10.6	—	—	—	—
4	13	Offenbach am Main, Stadt	10.61	—	—	—	—
4	13	Offenbach am Main, Stadt	10.62	—	—	—	—
4	13	Offenbach am Main, Stadt	10.7	18	13 626	25	13 651
4	13	Offenbach am Main, Stadt	10.71	18	13 626	25	13 651
4	13	Offenbach am Main, Stadt	10.72	—	—	—	—
4	13	Offenbach am Main, Stadt	10.73	—	—	—	—
4	13	Offenbach am Main, Stadt	10.8
4	13	Offenbach am Main, Stadt	10.81	—	—	—	—
4	13	Offenbach am Main, Stadt	10.82	—	—	—	—
4	13	Offenbach am Main, Stadt	10.83	—	—	—	—
4	13	Offenbach am Main, Stadt	10.84	—	—	—	—
4	13	Offenbach am Main, Stadt	10.85
4	13	Offenbach am Main, Stadt	10.86
4	13	Offenbach am Main, Stadt	10.89
4	13	Offenbach am Main, Stadt	10.9
4	13	Offenbach am Main, Stadt	10.91
4	13	Offenbach am Main, Stadt	10.92	—	—	—	—
4	13	Offenbach am Main, Stadt	11	—	—	—	—
4	13	Offenbach am Main, Stadt	11.01	—	—	—	—
4	13	Offenbach am Main, Stadt	11.02	—	—	—	—
4	13	Offenbach am Main, Stadt	11.03	—	—	—	—
4	13	Offenbach am Main, Stadt	11.04	—	—	—	—
4	13	Offenbach am Main, Stadt	11.05	—	—	—	—
4	13	Offenbach am Main, Stadt	11.06	—	—	—	—
4	13	Offenbach am Main, Stadt	11.07	—	—	—	—
4	13	Offenbach am Main, Stadt	12	—	—	—	—
4	13	Offenbach am Main, Stadt	13	7	2 112	—	2 112
4	13	Offenbach am Main, Stadt	13.1	—	—	—	—

6. Umsatzsteuerpflichtige und steuerbarer Umsatz 2015 in den kreisfreien Städten, Landkreisen und Regierungsbezirken nach wirtschaftlicher Gliederung

Regierungs- bezirk	Kreisfreie Städte / Landkreise	Name	WZ 2008	Steuer- pflichtige	Steuerbarer Umsatz		
					Lieferungen und Leistungen	inner- gemein- schaftliche Erwerbe	Insgesamt
				Anzahl	1000 Euro		
4	13	Offenbach am Main, Stadt	13.2	—	—	—	—
4	13	Offenbach am Main, Stadt	13.3
4	13	Offenbach am Main, Stadt	13.9
4	13	Offenbach am Main, Stadt	13.91	—	—	—	—
4	13	Offenbach am Main, Stadt	13.92
4	13	Offenbach am Main, Stadt	13.93	—	—	—	—
4	13	Offenbach am Main, Stadt	13.94	—	—	—	—
4	13	Offenbach am Main, Stadt	13.95	—	—	—	—
4	13	Offenbach am Main, Stadt	13.96
4	13	Offenbach am Main, Stadt	13.99
4	13	Offenbach am Main, Stadt	14	6	2 982	149	3 131
4	13	Offenbach am Main, Stadt	14.1	6	2 982	149	3 131
4	13	Offenbach am Main, Stadt	14.11
4	13	Offenbach am Main, Stadt	14.12
4	13	Offenbach am Main, Stadt	14.13	—	—	—	—
4	13	Offenbach am Main, Stadt	14.14	—	—	—	—
4	13	Offenbach am Main, Stadt	14.19
4	13	Offenbach am Main, Stadt	14.2	—	—	—	—
4	13	Offenbach am Main, Stadt	14.3	—	—	—	—
4	13	Offenbach am Main, Stadt	14.31	—	—	—	—
4	13	Offenbach am Main, Stadt	14.39	—	—	—	—
4	13	Offenbach am Main, Stadt	15
4	13	Offenbach am Main, Stadt	15.1
4	13	Offenbach am Main, Stadt	15.11	—	—	—	—
4	13	Offenbach am Main, Stadt	15.12
4	13	Offenbach am Main, Stadt	15.2
4	13	Offenbach am Main, Stadt	16	14	6 146	3	6 149
4	13	Offenbach am Main, Stadt	16.1
4	13	Offenbach am Main, Stadt	16.2
4	13	Offenbach am Main, Stadt	16.21
4	13	Offenbach am Main, Stadt	16.22	—	—	—	—
4	13	Offenbach am Main, Stadt	16.23	6	2 971	—	2 971
4	13	Offenbach am Main, Stadt	16.24
4	13	Offenbach am Main, Stadt	16.29	5	1 569	3	1 573
4	13	Offenbach am Main, Stadt	17	5	5 005	18	5 023
4	13	Offenbach am Main, Stadt	17.1	—	—	—	—
4	13	Offenbach am Main, Stadt	17.11	—	—	—	—
4	13	Offenbach am Main, Stadt	17.12	—	—	—	—
4	13	Offenbach am Main, Stadt	17.2	5	5 005	18	5 023
4	13	Offenbach am Main, Stadt	17.21
4	13	Offenbach am Main, Stadt	17.22
4	13	Offenbach am Main, Stadt	17.23	—	—	—	—
4	13	Offenbach am Main, Stadt	17.24	—	—	—	—
4	13	Offenbach am Main, Stadt	17.29	—	—	—	—
4	13	Offenbach am Main, Stadt	18	26	16 460	92	16 552
4	13	Offenbach am Main, Stadt	18.1	23	14 677	92	14 769
4	13	Offenbach am Main, Stadt	18.11
4	13	Offenbach am Main, Stadt	18.12	16	12 946	92	13 038
4	13	Offenbach am Main, Stadt	18.13
4	13	Offenbach am Main, Stadt	18.14	—	—	—	—
4	13	Offenbach am Main, Stadt	18.2	3	1 783	—	1 783
4	13	Offenbach am Main, Stadt	19
4	13	Offenbach am Main, Stadt	19.1	—	—	—	—
4	13	Offenbach am Main, Stadt	19.2
4	13	Offenbach am Main, Stadt	20	11	91 157	14 480	105 637

6. Umsatzsteuerpflichtige und steuerbarer Umsatz 2015 in den kreisfreien Städten, Landkreisen und Regierungsbezirken nach wirtschaftlicher Gliederung

Regierungs- bezirk	Kreisfreie Städte / Landkreise	Name	WZ 2008	Steuer- pflichtige	Steuerbarer Umsatz		
					Lieferungen und Leistungen	inner- gemein- schaftliche Erwerbe	Insgesamt
				Anzahl	1000 Euro		
4	13	Offenbach am Main, Stadt	20.1
4	13	Offenbach am Main, Stadt	20.11	—	—	—	—
4	13	Offenbach am Main, Stadt	20.12	—	—	—	—
4	13	Offenbach am Main, Stadt	20.13	—	—	—	—
4	13	Offenbach am Main, Stadt	20.14
4	13	Offenbach am Main, Stadt	20.15	—	—	—	—
4	13	Offenbach am Main, Stadt	20.16	—	—	—	—
4	13	Offenbach am Main, Stadt	20.17	—	—	—	—
4	13	Offenbach am Main, Stadt	20.2	—	—	—	—
4	13	Offenbach am Main, Stadt	20.3
4	13	Offenbach am Main, Stadt	20.4	8	60 755	13 728	74 483
4	13	Offenbach am Main, Stadt	20.41
4	13	Offenbach am Main, Stadt	20.42
4	13	Offenbach am Main, Stadt	20.5
4	13	Offenbach am Main, Stadt	20.51	—	—	—	—
4	13	Offenbach am Main, Stadt	20.52
4	13	Offenbach am Main, Stadt	20.53	—	—	—	—
4	13	Offenbach am Main, Stadt	20.59	—	—	—	—
4	13	Offenbach am Main, Stadt	20.6	—	—	—	—
4	13	Offenbach am Main, Stadt	21
4	13	Offenbach am Main, Stadt	21.1	—	—	—	—
4	13	Offenbach am Main, Stadt	21.2
4	13	Offenbach am Main, Stadt	22	4	2 524	—	2 524
4	13	Offenbach am Main, Stadt	22.1
4	13	Offenbach am Main, Stadt	22.11
4	13	Offenbach am Main, Stadt	22.19	—	—	—	—
4	13	Offenbach am Main, Stadt	22.2
4	13	Offenbach am Main, Stadt	22.21
4	13	Offenbach am Main, Stadt	22.22
4	13	Offenbach am Main, Stadt	22.23	—	—	—	—
4	13	Offenbach am Main, Stadt	22.29
4	13	Offenbach am Main, Stadt	23	5	1 680	16	1 696
4	13	Offenbach am Main, Stadt	23.1	—	—	—	—
4	13	Offenbach am Main, Stadt	23.11	—	—	—	—
4	13	Offenbach am Main, Stadt	23.12	—	—	—	—
4	13	Offenbach am Main, Stadt	23.13	—	—	—	—
4	13	Offenbach am Main, Stadt	23.14	—	—	—	—
4	13	Offenbach am Main, Stadt	23.19	—	—	—	—
4	13	Offenbach am Main, Stadt	23.2	—	—	—	—
4	13	Offenbach am Main, Stadt	23.3
4	13	Offenbach am Main, Stadt	23.31	—	—	—	—
4	13	Offenbach am Main, Stadt	23.32
4	13	Offenbach am Main, Stadt	23.4
4	13	Offenbach am Main, Stadt	23.41	—	—	—	—
4	13	Offenbach am Main, Stadt	23.42
4	13	Offenbach am Main, Stadt	23.43	—	—	—	—
4	13	Offenbach am Main, Stadt	23.44	—	—	—	—
4	13	Offenbach am Main, Stadt	23.49	—	—	—	—
4	13	Offenbach am Main, Stadt	23.5	—	—	—	—
4	13	Offenbach am Main, Stadt	23.51	—	—	—	—
4	13	Offenbach am Main, Stadt	23.52	—	—	—	—
4	13	Offenbach am Main, Stadt	23.6	—	—	—	—
4	13	Offenbach am Main, Stadt	23.61	—	—	—	—
4	13	Offenbach am Main, Stadt	23.62	—	—	—	—
4	13	Offenbach am Main, Stadt	23.63	—	—	—	—

6. Umsatzsteuerpflichtige und steuerbarer Umsatz 2015 in den kreisfreien Städten, Landkreisen und Regierungsbezirken nach wirtschaftlicher Gliederung

Regierungs- bezirk	Kreisfreie Städte / Landkreise	Name	WZ 2008	Steuer- pflichtige	Steuerbarer Umsatz		
					Lieferungen und Leistungen	inner- gemein- schaftliche Erwerbe	Insgesamt
				Anzahl	1000 Euro		
4	13	Offenbach am Main, Stadt	23.64	—	—	—	—
4	13	Offenbach am Main, Stadt	23.65	—	—	—	—
4	13	Offenbach am Main, Stadt	23.69	—	—	—	—
4	13	Offenbach am Main, Stadt	23.7
4	13	Offenbach am Main, Stadt	23.9	—	—	—	—
4	13	Offenbach am Main, Stadt	23.91	—	—	—	—
4	13	Offenbach am Main, Stadt	23.99	—	—	—	—
4	13	Offenbach am Main, Stadt	24
4	13	Offenbach am Main, Stadt	24.1
4	13	Offenbach am Main, Stadt	24.2	—	—	—	—
4	13	Offenbach am Main, Stadt	24.3
4	13	Offenbach am Main, Stadt	24.31	—	—	—	—
4	13	Offenbach am Main, Stadt	24.32
4	13	Offenbach am Main, Stadt	24.33	—	—	—	—
4	13	Offenbach am Main, Stadt	24.34	—	—	—	—
4	13	Offenbach am Main, Stadt	24.4	—	—	—	—
4	13	Offenbach am Main, Stadt	24.41	—	—	—	—
4	13	Offenbach am Main, Stadt	24.42	—	—	—	—
4	13	Offenbach am Main, Stadt	24.43	—	—	—	—
4	13	Offenbach am Main, Stadt	24.44	—	—	—	—
4	13	Offenbach am Main, Stadt	24.45	—	—	—	—
4	13	Offenbach am Main, Stadt	24.46	—	—	—	—
4	13	Offenbach am Main, Stadt	24.5	—	—	—	—
4	13	Offenbach am Main, Stadt	24.51	—	—	—	—
4	13	Offenbach am Main, Stadt	24.52	—	—	—	—
4	13	Offenbach am Main, Stadt	24.53	—	—	—	—
4	13	Offenbach am Main, Stadt	24.54	—	—	—	—
4	13	Offenbach am Main, Stadt	25	27	47 405	1 729	49 134
4	13	Offenbach am Main, Stadt	25.1
4	13	Offenbach am Main, Stadt	25.11
4	13	Offenbach am Main, Stadt	25.12	—	—	—	—
4	13	Offenbach am Main, Stadt	25.2	—	—	—	—
4	13	Offenbach am Main, Stadt	25.21	—	—	—	—
4	13	Offenbach am Main, Stadt	25.29	—	—	—	—
4	13	Offenbach am Main, Stadt	25.3	—	—	—	—
4	13	Offenbach am Main, Stadt	25.4	—	—	—	—
4	13	Offenbach am Main, Stadt	25.5	—	—	—	—
4	13	Offenbach am Main, Stadt	25.6	16	15 226	88	15 314
4	13	Offenbach am Main, Stadt	25.61	—	—	—	—
4	13	Offenbach am Main, Stadt	25.62	16	15 226	88	15 314
4	13	Offenbach am Main, Stadt	25.7	4	780	—	780
4	13	Offenbach am Main, Stadt	25.71	—	—	—	—
4	13	Offenbach am Main, Stadt	25.72
4	13	Offenbach am Main, Stadt	25.73
4	13	Offenbach am Main, Stadt	25.73.1	—	—	—	—
4	13	Offenbach am Main, Stadt	25.73.2	—	—	—	—
4	13	Offenbach am Main, Stadt	25.73.3
4	13	Offenbach am Main, Stadt	25.73.4	—	—	—	—
4	13	Offenbach am Main, Stadt	25.73.5	—	—	—	—
4	13	Offenbach am Main, Stadt	25.9
4	13	Offenbach am Main, Stadt	25.91	—	—	—	—
4	13	Offenbach am Main, Stadt	25.92
4	13	Offenbach am Main, Stadt	25.93	—	—	—	—
4	13	Offenbach am Main, Stadt	25.94	—	—	—	—
4	13	Offenbach am Main, Stadt	25.99

6. Umsatzsteuerpflichtige und steuerbarer Umsatz 2015 in den kreisfreien Städten, Landkreisen und Regierungsbezirken nach wirtschaftlicher Gliederung

Regierungs- bezirk	Kreisfreie Städte / Landkreise	Name	WZ 2008	Steuer- pflichtige	Steuerbarer Umsatz		
					Lieferungen und Leistungen	inner- gemein- schaftliche Erwerbe	Insgesamt
				Anzahl	1000 Euro		
4	13	Offenbach am Main, Stadt	26
4	13	Offenbach am Main, Stadt	26.1
4	13	Offenbach am Main, Stadt	26.11
4	13	Offenbach am Main, Stadt	26.11.1	—	—	—	—
4	13	Offenbach am Main, Stadt	26.11.9
4	13	Offenbach am Main, Stadt	26.12	—	—	—	—
4	13	Offenbach am Main, Stadt	26.2
4	13	Offenbach am Main, Stadt	26.3
4	13	Offenbach am Main, Stadt	26.4	4	1 771	21	1 792
4	13	Offenbach am Main, Stadt	26.5
4	13	Offenbach am Main, Stadt	26.51
4	13	Offenbach am Main, Stadt	26.51.1
4	13	Offenbach am Main, Stadt	26.51.2	—	—	—	—
4	13	Offenbach am Main, Stadt	26.51.3	—	—	—	—
4	13	Offenbach am Main, Stadt	26.52	—	—	—	—
4	13	Offenbach am Main, Stadt	26.6	—	—	—	—
4	13	Offenbach am Main, Stadt	26.7
4	13	Offenbach am Main, Stadt	26.8
4	13	Offenbach am Main, Stadt	27	13	12 679	416	13 095
4	13	Offenbach am Main, Stadt	27.1
4	13	Offenbach am Main, Stadt	27.11
4	13	Offenbach am Main, Stadt	27.12
4	13	Offenbach am Main, Stadt	27.2	—	—	—	—
4	13	Offenbach am Main, Stadt	27.3
4	13	Offenbach am Main, Stadt	27.31	—	—	—	—
4	13	Offenbach am Main, Stadt	27.32	—	—	—	—
4	13	Offenbach am Main, Stadt	27.33
4	13	Offenbach am Main, Stadt	27.4	6	5 068	405	5 473
4	13	Offenbach am Main, Stadt	27.5
4	13	Offenbach am Main, Stadt	27.51
4	13	Offenbach am Main, Stadt	27.52	—	—	—	—
4	13	Offenbach am Main, Stadt	27.9
4	13	Offenbach am Main, Stadt	28	23	228 838	28 995	257 833
4	13	Offenbach am Main, Stadt	28.1
4	13	Offenbach am Main, Stadt	28.11	—	—	—	—
4	13	Offenbach am Main, Stadt	28.12	—	—	—	—
4	13	Offenbach am Main, Stadt	28.13
4	13	Offenbach am Main, Stadt	28.14	—	—	—	—
4	13	Offenbach am Main, Stadt	28.15
4	13	Offenbach am Main, Stadt	28.2
4	13	Offenbach am Main, Stadt	28.21	—	—	—	—
4	13	Offenbach am Main, Stadt	28.21.1	—	—	—	—
4	13	Offenbach am Main, Stadt	28.21.9	—	—	—	—
4	13	Offenbach am Main, Stadt	28.22
4	13	Offenbach am Main, Stadt	28.23	—	—	—	—
4	13	Offenbach am Main, Stadt	28.24	—	—	—	—
4	13	Offenbach am Main, Stadt	28.25
4	13	Offenbach am Main, Stadt	28.29	4	412	2	414
4	13	Offenbach am Main, Stadt	28.3	—	—	—	—
4	13	Offenbach am Main, Stadt	28.4
4	13	Offenbach am Main, Stadt	28.41
4	13	Offenbach am Main, Stadt	28.49
4	13	Offenbach am Main, Stadt	28.9
4	13	Offenbach am Main, Stadt	28.91	—	—	—	—
4	13	Offenbach am Main, Stadt	28.92	—	—	—	—

6. Umsatzsteuerpflichtige und steuerbarer Umsatz 2015 in den kreisfreien Städten, Landkreisen und Regierungsbezirken nach wirtschaftlicher Gliederung

Regierungs- bezirk	Kreisfreie Städte / Landkreise	Name	WZ 2008	Steuer- pflichtige	Steuerbarer Umsatz		
					Lieferungen und Leistungen	inner- gemein- schaftliche Erwerbe	Insgesamt
				Anzahl	1000 Euro		
4	13	Offenbach am Main, Stadt	28.92.1	—	—	—	—
4	13	Offenbach am Main, Stadt	28.92.2	—	—	—	—
4	13	Offenbach am Main, Stadt	28.93
4	13	Offenbach am Main, Stadt	28.94	—	—	—	—
4	13	Offenbach am Main, Stadt	28.95	—	—	—	—
4	13	Offenbach am Main, Stadt	28.96	—	—	—	—
4	13	Offenbach am Main, Stadt	28.99
4	13	Offenbach am Main, Stadt	29	6	2 359	5	2 364
4	13	Offenbach am Main, Stadt	29.1	—	—	—	—
4	13	Offenbach am Main, Stadt	29.10.1	—	—	—	—
4	13	Offenbach am Main, Stadt	29.10.2	—	—	—	—
4	13	Offenbach am Main, Stadt	29.2	3	1 268	—	1 268
4	13	Offenbach am Main, Stadt	29.3	3	1 091	5	1 096
4	13	Offenbach am Main, Stadt	29.31
4	13	Offenbach am Main, Stadt	29.32
4	13	Offenbach am Main, Stadt	30
4	13	Offenbach am Main, Stadt	30.1	—	—	—	—
4	13	Offenbach am Main, Stadt	30.11	—	—	—	—
4	13	Offenbach am Main, Stadt	30.12	—	—	—	—
4	13	Offenbach am Main, Stadt	30.2	—	—	—	—
4	13	Offenbach am Main, Stadt	30.20.1	—	—	—	—
4	13	Offenbach am Main, Stadt	30.20.2	—	—	—	—
4	13	Offenbach am Main, Stadt	30.3
4	13	Offenbach am Main, Stadt	30.4	—	—	—	—
4	13	Offenbach am Main, Stadt	30.9	—	—	—	—
4	13	Offenbach am Main, Stadt	30.91	—	—	—	—
4	13	Offenbach am Main, Stadt	30.92	—	—	—	—
4	13	Offenbach am Main, Stadt	30.99	—	—	—	—
4	13	Offenbach am Main, Stadt	31	11	7 905	680	8 585
4	13	Offenbach am Main, Stadt	31.01
4	13	Offenbach am Main, Stadt	31.02
4	13	Offenbach am Main, Stadt	31.03	—	—	—	—
4	13	Offenbach am Main, Stadt	31.09
4	13	Offenbach am Main, Stadt	31.09.1
4	13	Offenbach am Main, Stadt	31.09.9
4	13	Offenbach am Main, Stadt	32	36	50 314	1 970	52 284
4	13	Offenbach am Main, Stadt	32.1	5	633	29	663
4	13	Offenbach am Main, Stadt	32.11	—	—	—	—
4	13	Offenbach am Main, Stadt	32.12
4	13	Offenbach am Main, Stadt	32.13
4	13	Offenbach am Main, Stadt	32.2
4	13	Offenbach am Main, Stadt	32.3
4	13	Offenbach am Main, Stadt	32.4	—	—	—	—
4	13	Offenbach am Main, Stadt	32.5	22	18 127	51	18 178
4	13	Offenbach am Main, Stadt	32.50.1	5	7 424	24	7 448
4	13	Offenbach am Main, Stadt	32.50.2	6	6 355	13	6 368
4	13	Offenbach am Main, Stadt	32.50.3	11	4 348	14	4 361
4	13	Offenbach am Main, Stadt	32.9	6	4 197	69	4 266
4	13	Offenbach am Main, Stadt	32.91	—	—	—	—
4	13	Offenbach am Main, Stadt	32.99	6	4 197	69	4 266
4	13	Offenbach am Main, Stadt	33	13	13 956	1 279	15 235
4	13	Offenbach am Main, Stadt	33.1	8	11 616	1 279	12 895
4	13	Offenbach am Main, Stadt	33.11	—	—	—	—
4	13	Offenbach am Main, Stadt	33.12	4	5 775	91	5 867
4	13	Offenbach am Main, Stadt	33.13

6. Umsatzsteuerpflichtige und steuerbarer Umsatz 2015 in den kreisfreien Städten, Landkreisen und Regierungsbezirken nach wirtschaftlicher Gliederung

Regierungs- bezirk	Kreisfreie Städte / Landkreise	Name	WZ 2008	Steuer- pflichtige	Steuerbarer Umsatz		
					Lieferungen und Leistungen	inner- gemein- schaftliche Erwerbe	Insgesamt
				Anzahl	1000 Euro		
4	13	Offenbach am Main, Stadt	33.14
4	13	Offenbach am Main, Stadt	33.15	—	—	—	—
4	13	Offenbach am Main, Stadt	33.16	—	—	—	—
4	13	Offenbach am Main, Stadt	33.17
4	13	Offenbach am Main, Stadt	33.19
4	13	Offenbach am Main, Stadt	33.2	5	2 340	—	2 340
4	13	Offenbach am Main, Stadt	D
4	13	Offenbach am Main, Stadt	35
4	13	Offenbach am Main, Stadt	35.1
4	13	Offenbach am Main, Stadt	35.11
4	13	Offenbach am Main, Stadt	35.11.1
4	13	Offenbach am Main, Stadt	35.11.2
4	13	Offenbach am Main, Stadt	35.11.3	17	13 150	—	13 150
4	13	Offenbach am Main, Stadt	35.12
4	13	Offenbach am Main, Stadt	35.13	—	—	—	—
4	13	Offenbach am Main, Stadt	35.14
4	13	Offenbach am Main, Stadt	35.2
4	13	Offenbach am Main, Stadt	35.21
4	13	Offenbach am Main, Stadt	35.21.1	—	—	—	—
4	13	Offenbach am Main, Stadt	35.21.2
4	13	Offenbach am Main, Stadt	35.21.3	—	—	—	—
4	13	Offenbach am Main, Stadt	35.22	—	—	—	—
4	13	Offenbach am Main, Stadt	35.23	—	—	—	—
4	13	Offenbach am Main, Stadt	35.3	—	—	—	—
4	13	Offenbach am Main, Stadt	E	10	140 106	27	140 133
4	13	Offenbach am Main, Stadt	36	—	—	—	—
4	13	Offenbach am Main, Stadt	36.00.1	—	—	—	—
4	13	Offenbach am Main, Stadt	36.00.2	—	—	—	—
4	13	Offenbach am Main, Stadt	36.00.3	—	—	—	—
4	13	Offenbach am Main, Stadt	37	—	—	—	—
4	13	Offenbach am Main, Stadt	37.00.1	—	—	—	—
4	13	Offenbach am Main, Stadt	37.00.2	—	—	—	—
4	13	Offenbach am Main, Stadt	38
4	13	Offenbach am Main, Stadt	38.1
4	13	Offenbach am Main, Stadt	38.11
4	13	Offenbach am Main, Stadt	38.12	—	—	—	—
4	13	Offenbach am Main, Stadt	38.2
4	13	Offenbach am Main, Stadt	38.21
4	13	Offenbach am Main, Stadt	38.22	—	—	—	—
4	13	Offenbach am Main, Stadt	38.3	3	1 958	—	1 958
4	13	Offenbach am Main, Stadt	38.31	—	—	—	—
4	13	Offenbach am Main, Stadt	38.32	3	1 958	—	1 958
4	13	Offenbach am Main, Stadt	39
4	13	Offenbach am Main, Stadt	F	619	344 452	2 283	346 736
4	13	Offenbach am Main, Stadt	41	27	50 415	44	50 458
4	13	Offenbach am Main, Stadt	41.1	5	11 212	2	11 214
4	13	Offenbach am Main, Stadt	41.10.1
4	13	Offenbach am Main, Stadt	41.10.2	—	—	—	—
4	13	Offenbach am Main, Stadt	41.10.3
4	13	Offenbach am Main, Stadt	41.2	22	39 202	42	39 244
4	13	Offenbach am Main, Stadt	41.20.1
4	13	Offenbach am Main, Stadt	41.20.2
4	13	Offenbach am Main, Stadt	42	17	21 279	—	21 279
4	13	Offenbach am Main, Stadt	42.1
4	13	Offenbach am Main, Stadt	42.11

6. Umsatzsteuerpflichtige und steuerbarer Umsatz 2015 in den kreisfreien Städten, Landkreisen und Regierungsbezirken nach wirtschaftlicher Gliederung

Regierungs- bezirk	Kreisfreie Städte / Landkreise	Name	WZ 2008	Steuer- pflichtige	Steuerbarer Umsatz		
					Lieferungen und Leistungen	inner- gemein- schaftliche Erwerbe	Insgesamt
				Anzahl	1000 Euro		
4	13	Offenbach am Main, Stadt	42.12	—	—	—	—
4	13	Offenbach am Main, Stadt	42.13	—	—	—	—
4	13	Offenbach am Main, Stadt	42.2
4	13	Offenbach am Main, Stadt	42.21	—	—	—	—
4	13	Offenbach am Main, Stadt	42.22
4	13	Offenbach am Main, Stadt	42.9
4	13	Offenbach am Main, Stadt	42.91
4	13	Offenbach am Main, Stadt	42.99	13	16 625	—	16 626
4	13	Offenbach am Main, Stadt	43	575	272 759	2 239	274 998
4	13	Offenbach am Main, Stadt	43.1	35	26 286	—	26 286
4	13	Offenbach am Main, Stadt	43.11	29	22 815	—	22 815
4	13	Offenbach am Main, Stadt	43.12	6	3 471	—	3 471
4	13	Offenbach am Main, Stadt	43.13	—	—	—	—
4	13	Offenbach am Main, Stadt	43.2	296	163 703	2 022	165 726
4	13	Offenbach am Main, Stadt	43.21	39	21 098	636	21 734
4	13	Offenbach am Main, Stadt	43.22	49	99 108	1 337	100 445
4	13	Offenbach am Main, Stadt	43.29	208	43 497	50	43 547
4	13	Offenbach am Main, Stadt	43.29.1	185	38 374	45	38 418
4	13	Offenbach am Main, Stadt	43.29.9	23	5 123	5	5 128
4	13	Offenbach am Main, Stadt	43.3	148	50 902	122	51 025
4	13	Offenbach am Main, Stadt	43.31	9	4 288	—	4 288
4	13	Offenbach am Main, Stadt	43.32	24	9 364	3	9 367
4	13	Offenbach am Main, Stadt	43.33	55	8 616	43	8 659
4	13	Offenbach am Main, Stadt	43.34	25	18 468	7	18 475
4	13	Offenbach am Main, Stadt	43.34.1
4	13	Offenbach am Main, Stadt	43.34.2
4	13	Offenbach am Main, Stadt	43.39	35	10 167	70	10 236
4	13	Offenbach am Main, Stadt	43.9	96	31 867	95	31 962
4	13	Offenbach am Main, Stadt	43.91	12	5 142	2	5 144
4	13	Offenbach am Main, Stadt	43.91.1	8	3 880	—	3 880
4	13	Offenbach am Main, Stadt	43.91.2	4	1 261	2	1 263
4	13	Offenbach am Main, Stadt	43.99	84	26 726	93	26 819
4	13	Offenbach am Main, Stadt	43.99.1
4	13	Offenbach am Main, Stadt	43.99.2	—	—	—	—
4	13	Offenbach am Main, Stadt	43.99.9
4	13	Offenbach am Main, Stadt	G	875	4 295 707	1 135 403	5 431 110
4	13	Offenbach am Main, Stadt	45	121	2 466 174	638 974	3 105 148
4	13	Offenbach am Main, Stadt	45.1
4	13	Offenbach am Main, Stadt	45.11
4	13	Offenbach am Main, Stadt	45.19	—	—	—	—
4	13	Offenbach am Main, Stadt	45.2	36	9 593	70	9 663
4	13	Offenbach am Main, Stadt	45.20.1	6	1 755	—	1 755
4	13	Offenbach am Main, Stadt	45.20.2
4	13	Offenbach am Main, Stadt	45.20.3	24	7 236	70	7 306
4	13	Offenbach am Main, Stadt	45.20.4
4	13	Offenbach am Main, Stadt	45.3
4	13	Offenbach am Main, Stadt	45.31
4	13	Offenbach am Main, Stadt	45.32	22	10 263	560	10 823
4	13	Offenbach am Main, Stadt	45.4	3	113	2	116
4	13	Offenbach am Main, Stadt	46	233	1 548 118	484 435	2 032 553
4	13	Offenbach am Main, Stadt	46.1
4	13	Offenbach am Main, Stadt	46.11
4	13	Offenbach am Main, Stadt	46.12
4	13	Offenbach am Main, Stadt	46.13	3	305	—	305
4	13	Offenbach am Main, Stadt	46.13.1	—	—	—	—

6. Umsatzsteuerpflichtige und steuerbarer Umsatz 2015 in den kreisfreien Städten, Landkreisen und Regierungsbezirken nach wirtschaftlicher Gliederung

Regierungs- bezirk	Kreisfreie Städte / Landkreise	Name	WZ 2008	Steuer- pflichtige	Steuerbarer Umsatz		
				Lieferungen und Leistungen	inner- gemein- schaftliche Erwerbe	Insgesamt	
				Anzahl	1000 Euro		
4	13	Offenbach am Main, Stadt	46.13.2	3	305	—	305
4	13	Offenbach am Main, Stadt	46.14	12	4 821	306	5 128
4	13	Offenbach am Main, Stadt	46.15	14	2 449	184	2 633
4	13	Offenbach am Main, Stadt	46.16	19	7 029	1 358	8 387
4	13	Offenbach am Main, Stadt	46.17	5	987	135	1 122
4	13	Offenbach am Main, Stadt	46.18	28	6 511	147	6 658
4	13	Offenbach am Main, Stadt	46.18.1	—	—	—	—
4	13	Offenbach am Main, Stadt	46.18.2
4	13	Offenbach am Main, Stadt	46.18.3
4	13	Offenbach am Main, Stadt	46.18.4
4	13	Offenbach am Main, Stadt	46.18.5	—	—	—	—
4	13	Offenbach am Main, Stadt	46.18.6
4	13	Offenbach am Main, Stadt	46.18.7
4	13	Offenbach am Main, Stadt	46.18.9	18	4 268	83	4 351
4	13	Offenbach am Main, Stadt	46.19	9	754	208	962
4	13	Offenbach am Main, Stadt	46.2
4	13	Offenbach am Main, Stadt	46.21	—	—	—	—
4	13	Offenbach am Main, Stadt	46.22	—	—	—	—
4	13	Offenbach am Main, Stadt	46.23	—	—	—	—
4	13	Offenbach am Main, Stadt	46.24
4	13	Offenbach am Main, Stadt	46.3	22	104 281	12 005	116 285
4	13	Offenbach am Main, Stadt	46.31
4	13	Offenbach am Main, Stadt	46.32
4	13	Offenbach am Main, Stadt	46.33
4	13	Offenbach am Main, Stadt	46.34
4	13	Offenbach am Main, Stadt	46.35
4	13	Offenbach am Main, Stadt	46.36	—	—	—	—
4	13	Offenbach am Main, Stadt	46.37	—	—	—	—
4	13	Offenbach am Main, Stadt	46.38	9	35 971	2 552	38 523
4	13	Offenbach am Main, Stadt	46.38.1	—	—	—	—
4	13	Offenbach am Main, Stadt	46.38.2	—	—	—	—
4	13	Offenbach am Main, Stadt	46.38.9	9	35 971	2 552	38 523
4	13	Offenbach am Main, Stadt	46.39	—	—	—	—
4	13	Offenbach am Main, Stadt	46.39.1	—	—	—	—
4	13	Offenbach am Main, Stadt	46.39.9	—	—	—	—
4	13	Offenbach am Main, Stadt	46.4	49	462 869	6 114	468 982
4	13	Offenbach am Main, Stadt	46.41	4	2 084	257	2 341
4	13	Offenbach am Main, Stadt	46.42	7	8 581	728	9 309
4	13	Offenbach am Main, Stadt	46.42.1
4	13	Offenbach am Main, Stadt	46.42.2
4	13	Offenbach am Main, Stadt	46.43	8	3 061	9	3 070
4	13	Offenbach am Main, Stadt	46.43.1
4	13	Offenbach am Main, Stadt	46.43.2
4	13	Offenbach am Main, Stadt	46.43.3
4	13	Offenbach am Main, Stadt	46.44
4	13	Offenbach am Main, Stadt	46.44.1	—	—	—	—
4	13	Offenbach am Main, Stadt	46.44.2
4	13	Offenbach am Main, Stadt	46.45
4	13	Offenbach am Main, Stadt	46.46	13	417 879	3 184	421 063
4	13	Offenbach am Main, Stadt	46.46.1
4	13	Offenbach am Main, Stadt	46.46.2
4	13	Offenbach am Main, Stadt	46.47
4	13	Offenbach am Main, Stadt	46.48
4	13	Offenbach am Main, Stadt	46.49	9	22 945	1 837	24 782
4	13	Offenbach am Main, Stadt	46.49.1	—	—	—	—

6. Umsatzsteuerpflichtige und steuerbarer Umsatz 2015 in den kreisfreien Städten, Landkreisen und Regierungsbezirken nach wirtschaftlicher Gliederung

Regierungs- bezirk	Kreisfreie Städte / Landkreise	Name	WZ 2008	Steuer- pflichtige	Steuerbarer Umsatz		
					Lieferungen und Leistungen	inner- gemein- schaftliche Erwerbe	Insgesamt
				Anzahl	1000 Euro		
4	13	Offenbach am Main, Stadt	46.49.2
4	13	Offenbach am Main, Stadt	46.49.3
4	13	Offenbach am Main, Stadt	46.49.4
4	13	Offenbach am Main, Stadt	46.49.5
4	13	Offenbach am Main, Stadt	46.5
4	13	Offenbach am Main, Stadt	46.51
4	13	Offenbach am Main, Stadt	46.52
4	13	Offenbach am Main, Stadt	46.6	28	155 410	24 208	179 618
4	13	Offenbach am Main, Stadt	46.61	—	—	—	—
4	13	Offenbach am Main, Stadt	46.62	3	5 762	2	5 764
4	13	Offenbach am Main, Stadt	46.63
4	13	Offenbach am Main, Stadt	46.64
4	13	Offenbach am Main, Stadt	46.65
4	13	Offenbach am Main, Stadt	46.66	4	6 113	101	6 213
4	13	Offenbach am Main, Stadt	46.69	16	125 691	22 089	147 780
4	13	Offenbach am Main, Stadt	46.7	22	382 390	210 042	592 432
4	13	Offenbach am Main, Stadt	46.71
4	13	Offenbach am Main, Stadt	46.71.1	—	—	—	—
4	13	Offenbach am Main, Stadt	46.71.2
4	13	Offenbach am Main, Stadt	46.72	—	—	—	—
4	13	Offenbach am Main, Stadt	46.73
4	13	Offenbach am Main, Stadt	46.73.1
4	13	Offenbach am Main, Stadt	46.73.2	—	—	—	—
4	13	Offenbach am Main, Stadt	46.73.3
4	13	Offenbach am Main, Stadt	46.73.4
4	13	Offenbach am Main, Stadt	46.73.5	—	—	—	—
4	13	Offenbach am Main, Stadt	46.73.6	—	—	—	—
4	13	Offenbach am Main, Stadt	46.73.7	—	—	—	—
4	13	Offenbach am Main, Stadt	46.73.8	—	—	—	—
4	13	Offenbach am Main, Stadt	46.74
4	13	Offenbach am Main, Stadt	46.74.1	5	4 546	783	5 329
4	13	Offenbach am Main, Stadt	46.74.2
4	13	Offenbach am Main, Stadt	46.74.3	—	—	—	—
4	13	Offenbach am Main, Stadt	46.75	4	66 536	14 417	80 953
4	13	Offenbach am Main, Stadt	46.76	—	—	—	—
4	13	Offenbach am Main, Stadt	46.77
4	13	Offenbach am Main, Stadt	46.9	9	65 612	20 257	85 869
4	13	Offenbach am Main, Stadt	47	521	281 416	11 993	293 409
4	13	Offenbach am Main, Stadt	47.1	88	43 527	3 863	47 390
4	13	Offenbach am Main, Stadt	47.11	46	29 195	1 468	30 663
4	13	Offenbach am Main, Stadt	47.19	42	14 332	2 395	16 727
4	13	Offenbach am Main, Stadt	47.2	85	26 314	1 554	27 867
4	13	Offenbach am Main, Stadt	47.21	15	4 838	39	4 877
4	13	Offenbach am Main, Stadt	47.22
4	13	Offenbach am Main, Stadt	47.23
4	13	Offenbach am Main, Stadt	47.24	21	4 711	—	4 711
4	13	Offenbach am Main, Stadt	47.25	16	7 417	387	7 803
4	13	Offenbach am Main, Stadt	47.26	5	3 522	703	4 225
4	13	Offenbach am Main, Stadt	47.29	25	5 026	374	5 400
4	13	Offenbach am Main, Stadt	47.3	10	13 557	—	13 557
4	13	Offenbach am Main, Stadt	47.30.1
4	13	Offenbach am Main, Stadt	47.30.2
4	13	Offenbach am Main, Stadt	47.4	35	10 785	843	11 628
4	13	Offenbach am Main, Stadt	47.41	10	4 348	839	5 187
4	13	Offenbach am Main, Stadt	47.42	17	4 815	4	4 819

6. Umsatzsteuerpflichtige und steuerbarer Umsatz 2015 in den kreisfreien Städten, Landkreisen und Regierungsbezirken nach wirtschaftlicher Gliederung

Regierungs- bezirk	Kreisfreie Städte / Landkreise	Name	WZ 2008	Steuer- pflichtige	Steuerbarer Umsatz		
					Lieferungen und Leistungen	inner- gemein- schaftliche Erwerbe	Insgesamt
				Anzahl	1000 Euro		
4	13	Offenbach am Main, Stadt	47.43	8	1 622	—	1 622
4	13	Offenbach am Main, Stadt	47.5	72	20 074	2 113	22 187
4	13	Offenbach am Main, Stadt	47.51	26	4 127	154	4 281
4	13	Offenbach am Main, Stadt	47.52	7	930	—	930
4	13	Offenbach am Main, Stadt	47.52.1	4	642	—	642
4	13	Offenbach am Main, Stadt	47.52.3	3	288	—	288
4	13	Offenbach am Main, Stadt	47.53	6	2 666	22	2 688
4	13	Offenbach am Main, Stadt	47.54	10	4 172	85	4 257
4	13	Offenbach am Main, Stadt	47.59	23	8 178	1 853	10 030
4	13	Offenbach am Main, Stadt	47.59.1	10	5 491	1 455	6 946
4	13	Offenbach am Main, Stadt	47.59.2	—	—	—	—
4	13	Offenbach am Main, Stadt	47.59.3	6	1 455	55	1 510
4	13	Offenbach am Main, Stadt	47.59.9	7	1 232	343	1 575
4	13	Offenbach am Main, Stadt	47.6	44	8 396	32	8 428
4	13	Offenbach am Main, Stadt	47.61
4	13	Offenbach am Main, Stadt	47.62	28	5 611	1	5 612
4	13	Offenbach am Main, Stadt	47.62.1	21	4 794	—	4 794
4	13	Offenbach am Main, Stadt	47.62.2	7	816	1	818
4	13	Offenbach am Main, Stadt	47.63
4	13	Offenbach am Main, Stadt	47.64	7	653	—	654
4	13	Offenbach am Main, Stadt	47.64.1	4	422	—	422
4	13	Offenbach am Main, Stadt	47.64.2	3	231	—	231
4	13	Offenbach am Main, Stadt	47.65	6	549	5	554
4	13	Offenbach am Main, Stadt	47.7	152	128 201	3 285	131 486
4	13	Offenbach am Main, Stadt	47.71	27	17 381	2 232	19 613
4	13	Offenbach am Main, Stadt	47.72	13	3 271	150	3 421
4	13	Offenbach am Main, Stadt	47.72.1	4	1 196	112	1 308
4	13	Offenbach am Main, Stadt	47.72.2	9	2 075	38	2 113
4	13	Offenbach am Main, Stadt	47.73	22	83 764	53	83 817
4	13	Offenbach am Main, Stadt	47.74	8	3 855	26	3 881
4	13	Offenbach am Main, Stadt	47.75	4	209	1	210
4	13	Offenbach am Main, Stadt	47.76	18	2 644	102	2 747
4	13	Offenbach am Main, Stadt	47.76.1
4	13	Offenbach am Main, Stadt	47.76.2
4	13	Offenbach am Main, Stadt	47.77	10	2 631	47	2 678
4	13	Offenbach am Main, Stadt	47.78	39	13 865	660	14 525
4	13	Offenbach am Main, Stadt	47.78.1
4	13	Offenbach am Main, Stadt	47.78.2
4	13	Offenbach am Main, Stadt	47.78.3	12	2 660	54	2 714
4	13	Offenbach am Main, Stadt	47.78.9	16	6 018	530	6 548
4	13	Offenbach am Main, Stadt	47.79	11	581	13	594
4	13	Offenbach am Main, Stadt	47.79.1
4	13	Offenbach am Main, Stadt	47.79.2
4	13	Offenbach am Main, Stadt	47.79.9
4	13	Offenbach am Main, Stadt	47.8	3	406	—	406
4	13	Offenbach am Main, Stadt	47.81
4	13	Offenbach am Main, Stadt	47.82
4	13	Offenbach am Main, Stadt	47.89	—	—	—	—
4	13	Offenbach am Main, Stadt	47.9	32	30 157	304	30 461
4	13	Offenbach am Main, Stadt	47.91	16	18 512	243	18 754
4	13	Offenbach am Main, Stadt	47.99	16	11 645	61	11 707
4	13	Offenbach am Main, Stadt	47.99.1
4	13	Offenbach am Main, Stadt	47.99.9
4	13	Offenbach am Main, Stadt	H	274	188 534	64	188 599
4	13	Offenbach am Main, Stadt	49	159	90 547	63	90 610

6. Umsatzsteuerpflichtige und steuerbarer Umsatz 2015 in den kreisfreien Städten, Landkreisen und Regierungsbezirken nach wirtschaftlicher Gliederung

Regierungs- bezirk	Kreisfreie Städte / Landkreise	Name	WZ 2008	Steuer- pflichtige	Steuerbarer Umsatz		
					Lieferungen und Leistungen	inner- gemein- schaftliche Erwerbe	Insgesamt
				Anzahl	1000 Euro		
4	13	Offenbach am Main, Stadt	49.1	—	—	—	—
4	13	Offenbach am Main, Stadt	49.2	—	—	—	—
4	13	Offenbach am Main, Stadt	49.3	73	33 473	—	33 473
4	13	Offenbach am Main, Stadt	49.31	5	15 405	—	15 405
4	13	Offenbach am Main, Stadt	49.32	63	13 003	—	13 003
4	13	Offenbach am Main, Stadt	49.39	5	5 066	—	5 066
4	13	Offenbach am Main, Stadt	49.39.1
4	13	Offenbach am Main, Stadt	49.39.2
4	13	Offenbach am Main, Stadt	49.39.9
4	13	Offenbach am Main, Stadt	49.4	86	57 074	63	57 137
4	13	Offenbach am Main, Stadt	49.41	71	55 736	63	55 798
4	13	Offenbach am Main, Stadt	49.42	15	1 338	—	1 338
4	13	Offenbach am Main, Stadt	49.5	—	—	—	—
4	13	Offenbach am Main, Stadt	50
4	13	Offenbach am Main, Stadt	50.1	—	—	—	—
4	13	Offenbach am Main, Stadt	50.2	—	—	—	—
4	13	Offenbach am Main, Stadt	50.3
4	13	Offenbach am Main, Stadt	50.4	—	—	—	—
4	13	Offenbach am Main, Stadt	51	—	—	—	—
4	13	Offenbach am Main, Stadt	51.1	—	—	—	—
4	13	Offenbach am Main, Stadt	51.2	—	—	—	—
4	13	Offenbach am Main, Stadt	51.21	—	—	—	—
4	13	Offenbach am Main, Stadt	51.22	—	—	—	—
4	13	Offenbach am Main, Stadt	52	33	74 650	1	74 650
4	13	Offenbach am Main, Stadt	52.1
4	13	Offenbach am Main, Stadt	52.2
4	13	Offenbach am Main, Stadt	52.21	3	139	—	139
4	13	Offenbach am Main, Stadt	52.21.1	—	—	—	—
4	13	Offenbach am Main, Stadt	52.21.2
4	13	Offenbach am Main, Stadt	52.21.3	—	—	—	—
4	13	Offenbach am Main, Stadt	52.21.4	—	—	—	—
4	13	Offenbach am Main, Stadt	52.21.5	—	—	—	—
4	13	Offenbach am Main, Stadt	52.21.9
4	13	Offenbach am Main, Stadt	52.22	—	—	—	—
4	13	Offenbach am Main, Stadt	52.22.1	—	—	—	—
4	13	Offenbach am Main, Stadt	52.22.2	—	—	—	—
4	13	Offenbach am Main, Stadt	52.22.3	—	—	—	—
4	13	Offenbach am Main, Stadt	52.22.9	—	—	—	—
4	13	Offenbach am Main, Stadt	52.23	—	—	—	—
4	13	Offenbach am Main, Stadt	52.23.1	—	—	—	—
4	13	Offenbach am Main, Stadt	52.23.9	—	—	—	—
4	13	Offenbach am Main, Stadt	52.24	—	—	—	—
4	13	Offenbach am Main, Stadt	52.29
4	13	Offenbach am Main, Stadt	52.29.1	23	72 907	1	72 908
4	13	Offenbach am Main, Stadt	52.29.2	—	—	—	—
4	13	Offenbach am Main, Stadt	52.29.9
4	13	Offenbach am Main, Stadt	53
4	13	Offenbach am Main, Stadt	53.1	—	—	—	—
4	13	Offenbach am Main, Stadt	53.2
4	13	Offenbach am Main, Stadt	I	393	64 788	237	65 025
4	13	Offenbach am Main, Stadt	55	32	10 798	23	10 821
4	13	Offenbach am Main, Stadt	55.1	32	10 798	23	10 821
4	13	Offenbach am Main, Stadt	55.10.1	14	6 250	14	6 264
4	13	Offenbach am Main, Stadt	55.10.2
4	13	Offenbach am Main, Stadt	55.10.3	12	2 385	9	2 393

6. Umsatzsteuerpflichtige und steuerbarer Umsatz 2015 in den kreisfreien Städten, Landkreisen und Regierungsbezirken nach wirtschaftlicher Gliederung

Regierungs- bezirk	Kreisfreie Städte / Landkreise	Name	WZ 2008	Steuer- pflichtige	Steuerbarer Umsatz		
					Lieferungen und Leistungen	inner- gemein- schaftliche Erwerbe	Insgesamt
				Anzahl	1000 Euro		
4	13	Offenbach am Main, Stadt	55.10.4
4	13	Offenbach am Main, Stadt	55.2	—	—	—	—
4	13	Offenbach am Main, Stadt	55.20.1	—	—	—	—
4	13	Offenbach am Main, Stadt	55.20.2	—	—	—	—
4	13	Offenbach am Main, Stadt	55.20.3	—	—	—	—
4	13	Offenbach am Main, Stadt	55.20.4	—	—	—	—
4	13	Offenbach am Main, Stadt	55.3	—	—	—	—
4	13	Offenbach am Main, Stadt	55.9	—	—	—	—
4	13	Offenbach am Main, Stadt	55.90.1	—	—	—	—
4	13	Offenbach am Main, Stadt	55.90.9	—	—	—	—
4	13	Offenbach am Main, Stadt	56	361	53 990	214	54 204
4	13	Offenbach am Main, Stadt	56.1	170	29 568	89	29 657
4	13	Offenbach am Main, Stadt	56.10.1	81	18 351	24	18 375
4	13	Offenbach am Main, Stadt	56.10.2
4	13	Offenbach am Main, Stadt	56.10.3	53	5 892	1	5 893
4	13	Offenbach am Main, Stadt	56.10.4	22	2 368	5	2 373
4	13	Offenbach am Main, Stadt	56.10.5
4	13	Offenbach am Main, Stadt	56.2	29	6 500	13	6 512
4	13	Offenbach am Main, Stadt	56.21	10	1 377	4	1 381
4	13	Offenbach am Main, Stadt	56.29	19	5 122	9	5 131
4	13	Offenbach am Main, Stadt	56.3	162	17 923	112	18 035
4	13	Offenbach am Main, Stadt	56.30.1	132	13 908	112	14 020
4	13	Offenbach am Main, Stadt	56.30.2
4	13	Offenbach am Main, Stadt	56.30.3	5	233	—	233
4	13	Offenbach am Main, Stadt	56.30.4
4	13	Offenbach am Main, Stadt	56.30.9	22	3 491	—	3 491
4	13	Offenbach am Main, Stadt	J	219	178 243	1 987	180 230
4	13	Offenbach am Main, Stadt	58	19	56 076	1 223	57 298
4	13	Offenbach am Main, Stadt	58.1
4	13	Offenbach am Main, Stadt	58.11	4	1 286	5	1 291
4	13	Offenbach am Main, Stadt	58.12	—	—	—	—
4	13	Offenbach am Main, Stadt	58.13
4	13	Offenbach am Main, Stadt	58.14	4	4 109	—	4 109
4	13	Offenbach am Main, Stadt	58.19	4	742	—	742
4	13	Offenbach am Main, Stadt	58.2
4	13	Offenbach am Main, Stadt	58.21
4	13	Offenbach am Main, Stadt	58.29	—	—	—	—
4	13	Offenbach am Main, Stadt	59	17	4 995	34	5 029
4	13	Offenbach am Main, Stadt	59.1	13	4 173	16	4 189
4	13	Offenbach am Main, Stadt	59.11
4	13	Offenbach am Main, Stadt	59.12
4	13	Offenbach am Main, Stadt	59.13	—	—	—	—
4	13	Offenbach am Main, Stadt	59.14	—	—	—	—
4	13	Offenbach am Main, Stadt	59.2	4	822	18	840
4	13	Offenbach am Main, Stadt	59.20.1
4	13	Offenbach am Main, Stadt	59.20.2
4	13	Offenbach am Main, Stadt	59.20.3
4	13	Offenbach am Main, Stadt	60	—	—	—	—
4	13	Offenbach am Main, Stadt	60.1	—	—	—	—
4	13	Offenbach am Main, Stadt	60.2	—	—	—	—
4	13	Offenbach am Main, Stadt	61	14	6 679	121	6 800
4	13	Offenbach am Main, Stadt	61.1	—	—	—	—
4	13	Offenbach am Main, Stadt	61.2	—	—	—	—
4	13	Offenbach am Main, Stadt	61.3	—	—	—	—
4	13	Offenbach am Main, Stadt	61.9	14	6 679	121	6 800

6. Umsatzsteuerpflichtige und steuerbarer Umsatz 2015 in den kreisfreien Städten, Landkreisen und Regierungsbezirken nach wirtschaftlicher Gliederung

Regierungs- bezirk	Kreisfreie Städte / Landkreise	Name	WZ 2008	Steuer- pflichtige	Steuerbarer Umsatz		
					Lieferungen und Leistungen	inner- gemein- schaftliche Erwerbe	Insgesamt
				Anzahl	1000 Euro		
4	13	Offenbach am Main, Stadt	61.90.1
4	13	Offenbach am Main, Stadt	61.90.9
4	13	Offenbach am Main, Stadt	62	148	102 003	607	102 610
4	13	Offenbach am Main, Stadt	62.01	57	42 280	242	42 522
4	13	Offenbach am Main, Stadt	62.01.1	23	4 414	189	4 603
4	13	Offenbach am Main, Stadt	62.01.9	34	37 866	53	37 919
4	13	Offenbach am Main, Stadt	62.02
4	13	Offenbach am Main, Stadt	62.03
4	13	Offenbach am Main, Stadt	62.09	28	23 835	315	24 150
4	13	Offenbach am Main, Stadt	63	21	8 490	2	8 492
4	13	Offenbach am Main, Stadt	63.1	5	304	—	304
4	13	Offenbach am Main, Stadt	63.11
4	13	Offenbach am Main, Stadt	63.12
4	13	Offenbach am Main, Stadt	63.9	16	8 187	2	8 189
4	13	Offenbach am Main, Stadt	63.91	—	—	—	—
4	13	Offenbach am Main, Stadt	63.99	16	8 187	2	8 189
4	13	Offenbach am Main, Stadt	K	43	118 155	2 753	120 908
4	13	Offenbach am Main, Stadt	64
4	13	Offenbach am Main, Stadt	64.1
4	13	Offenbach am Main, Stadt	64.11	—	—	—	—
4	13	Offenbach am Main, Stadt	64.19
4	13	Offenbach am Main, Stadt	64.19.1	—	—	—	—
4	13	Offenbach am Main, Stadt	64.19.2
4	13	Offenbach am Main, Stadt	64.19.3
4	13	Offenbach am Main, Stadt	64.19.4	—	—	—	—
4	13	Offenbach am Main, Stadt	64.19.5	—	—	—	—
4	13	Offenbach am Main, Stadt	64.19.6	—	—	—	—
4	13	Offenbach am Main, Stadt	64.2
4	13	Offenbach am Main, Stadt	64.3
4	13	Offenbach am Main, Stadt	64.9	4	802	—	802
4	13	Offenbach am Main, Stadt	64.91
4	13	Offenbach am Main, Stadt	64.92	—	—	—	—
4	13	Offenbach am Main, Stadt	64.92.1	—	—	—	—
4	13	Offenbach am Main, Stadt	64.92.2	—	—	—	—
4	13	Offenbach am Main, Stadt	64.99
4	13	Offenbach am Main, Stadt	64.99.1
4	13	Offenbach am Main, Stadt	64.99.9
4	13	Offenbach am Main, Stadt	65	—	—	—	—
4	13	Offenbach am Main, Stadt	65.1	—	—	—	—
4	13	Offenbach am Main, Stadt	65.11	—	—	—	—
4	13	Offenbach am Main, Stadt	65.12	—	—	—	—
4	13	Offenbach am Main, Stadt	65.12.1	—	—	—	—
4	13	Offenbach am Main, Stadt	65.12.2	—	—	—	—
4	13	Offenbach am Main, Stadt	65.2	—	—	—	—
4	13	Offenbach am Main, Stadt	65.3	—	—	—	—
4	13	Offenbach am Main, Stadt	66
4	13	Offenbach am Main, Stadt	66.1	8	2 482	—	2 482
4	13	Offenbach am Main, Stadt	66.11	—	—	—	—
4	13	Offenbach am Main, Stadt	66.12
4	13	Offenbach am Main, Stadt	66.19
4	13	Offenbach am Main, Stadt	66.2
4	13	Offenbach am Main, Stadt	66.21
4	13	Offenbach am Main, Stadt	66.22	10	814	—	814
4	13	Offenbach am Main, Stadt	66.29	—	—	—	—
4	13	Offenbach am Main, Stadt	66.3	3	10 814	—	10 814

6. Umsatzsteuerpflichtige und steuerbarer Umsatz 2015 in den kreisfreien Städten, Landkreisen und Regierungsbezirken nach wirtschaftlicher Gliederung

Regierungs- bezirk	Kreisfreie Städte / Landkreise	Name	WZ 2008	Steuer- pflichtige	Steuerbarer Umsatz		
					Lieferungen und Leistungen	inner- gemein- schaftliche Erwerbe	Insgesamt
				Anzahl	1000 Euro		
4	13	Offenbach am Main, Stadt	L	351	122 458	130	122 588
4	13	Offenbach am Main, Stadt	68	351	122 458	130	122 588
4	13	Offenbach am Main, Stadt	68.1	11	1 093	—	1 093
4	13	Offenbach am Main, Stadt	68.2	240	58 129	109	58 238
4	13	Offenbach am Main, Stadt	68.3	100	63 236	21	63 257
4	13	Offenbach am Main, Stadt	68.31	33	3 807	—	3 807
4	13	Offenbach am Main, Stadt	68.32	67	59 428	21	59 449
4	13	Offenbach am Main, Stadt	M	818	402 729	1 994	404 722
4	13	Offenbach am Main, Stadt	69	211	73 675	17	73 692
4	13	Offenbach am Main, Stadt	69.1	133	33 882	15	33 897
4	13	Offenbach am Main, Stadt	69.10.1	36	14 434	—	14 434
4	13	Offenbach am Main, Stadt	69.10.2	81	16 363	—	16 364
4	13	Offenbach am Main, Stadt	69.10.3	—	—	—	—
4	13	Offenbach am Main, Stadt	69.10.4	4	1 585	—	1 585
4	13	Offenbach am Main, Stadt	69.10.9	12	1 500	15	1 515
4	13	Offenbach am Main, Stadt	69.2	78	39 793	1	39 795
4	13	Offenbach am Main, Stadt	69.20.1	9	3 173	—	3 173
4	13	Offenbach am Main, Stadt	69.20.2	—	—	—	—
4	13	Offenbach am Main, Stadt	69.20.3	57	35 977	1	35 978
4	13	Offenbach am Main, Stadt	69.20.4	12	644	—	644
4	13	Offenbach am Main, Stadt	70	155	138 709	144	138 853
4	13	Offenbach am Main, Stadt	70.1	25	110 979	17	110 996
4	13	Offenbach am Main, Stadt	70.10.1
4	13	Offenbach am Main, Stadt	70.10.9
4	13	Offenbach am Main, Stadt	70.2	130	27 730	127	27 857
4	13	Offenbach am Main, Stadt	70.21	8	4 307	3	4 310
4	13	Offenbach am Main, Stadt	70.22	122	23 422	124	23 546
4	13	Offenbach am Main, Stadt	71	197	103 925	200	104 125
4	13	Offenbach am Main, Stadt	71.1
4	13	Offenbach am Main, Stadt	71.11
4	13	Offenbach am Main, Stadt	71.11.1	39	19 135	7	19 142
4	13	Offenbach am Main, Stadt	71.11.2
4	13	Offenbach am Main, Stadt	71.11.3	6	346	—	346
4	13	Offenbach am Main, Stadt	71.11.4
4	13	Offenbach am Main, Stadt	71.12	133	45 693	51	45 744
4	13	Offenbach am Main, Stadt	71.12.1	47	16 272	13	16 285
4	13	Offenbach am Main, Stadt	71.12.2	60	22 911	38	22 949
4	13	Offenbach am Main, Stadt	71.12.3
4	13	Offenbach am Main, Stadt	71.12.9
4	13	Offenbach am Main, Stadt	71.2
4	13	Offenbach am Main, Stadt	72	11	3 691	1 355	5 046
4	13	Offenbach am Main, Stadt	72.1	8	3 054	1 355	4 409
4	13	Offenbach am Main, Stadt	72.11	—	—	—	—
4	13	Offenbach am Main, Stadt	72.19	8	3 054	1 355	4 409
4	13	Offenbach am Main, Stadt	72.2	3	636	—	636
4	13	Offenbach am Main, Stadt	73	85	52 436	86	52 522
4	13	Offenbach am Main, Stadt	73.1	79	51 130	86	51 216
4	13	Offenbach am Main, Stadt	73.11
4	13	Offenbach am Main, Stadt	73.12
4	13	Offenbach am Main, Stadt	73.2	6	1 306	—	1 306
4	13	Offenbach am Main, Stadt	74	150	29 045	191	29 236
4	13	Offenbach am Main, Stadt	74.1	75	9 594	4	9 598
4	13	Offenbach am Main, Stadt	74.10.1	8	795	—	795
4	13	Offenbach am Main, Stadt	74.10.2	42	5 264	1	5 265
4	13	Offenbach am Main, Stadt	74.10.3	25	3 536	2	3 538

6. Umsatzsteuerpflichtige und steuerbarer Umsatz 2015 in den kreisfreien Städten, Landkreisen und Regierungsbezirken nach wirtschaftlicher Gliederung

Regierungs- bezirk	Kreisfreie Städte / Landkreise	Name	WZ 2008	Steuer- pflichtige	Steuerbarer Umsatz		
					Lieferungen und Leistungen	inner- gemein- schaftliche Erwerbe	Insgesamt
				Anzahl	1000 Euro		
4	13	Offenbach am Main, Stadt	74.2	25	2 129	11	2 140
4	13	Offenbach am Main, Stadt	74.20.1
4	13	Offenbach am Main, Stadt	74.20.2
4	13	Offenbach am Main, Stadt	74.3	17	6 463	—	6 463
4	13	Offenbach am Main, Stadt	74.30.1	3	86	—	86
4	13	Offenbach am Main, Stadt	74.30.2	14	6 377	—	6 377
4	13	Offenbach am Main, Stadt	74.9	33	10 859	177	11 036
4	13	Offenbach am Main, Stadt	75	9	1 248	—	1 248
4	13	Offenbach am Main, Stadt	75.00.1
4	13	Offenbach am Main, Stadt	75.00.9
4	13	Offenbach am Main, Stadt	N	398	253 188	1 273	254 461
4	13	Offenbach am Main, Stadt	77	21	15 854	647	16 501
4	13	Offenbach am Main, Stadt	77.1	9	4 511	6	4 517
4	13	Offenbach am Main, Stadt	77.11	5	3 167	6	3 173
4	13	Offenbach am Main, Stadt	77.12	4	1 345	—	1 345
4	13	Offenbach am Main, Stadt	77.2	4	431	—	431
4	13	Offenbach am Main, Stadt	77.21	—	—	—	—
4	13	Offenbach am Main, Stadt	77.22	—	—	—	—
4	13	Offenbach am Main, Stadt	77.29	4	431	—	431
4	13	Offenbach am Main, Stadt	77.3	8	10 912	641	11 553
4	13	Offenbach am Main, Stadt	77.31	—	—	—	—
4	13	Offenbach am Main, Stadt	77.32
4	13	Offenbach am Main, Stadt	77.33
4	13	Offenbach am Main, Stadt	77.34	—	—	—	—
4	13	Offenbach am Main, Stadt	77.35	—	—	—	—
4	13	Offenbach am Main, Stadt	77.39	5	9 582	614	10 197
4	13	Offenbach am Main, Stadt	77.4	—	—	—	—
4	13	Offenbach am Main, Stadt	78	25	53 403	—	53 403
4	13	Offenbach am Main, Stadt	78.1	10	9 779	—	9 779
4	13	Offenbach am Main, Stadt	78.2	10	38 723	—	38 723
4	13	Offenbach am Main, Stadt	78.3	5	4 901	—	4 901
4	13	Offenbach am Main, Stadt	79	21	5 362	3	5 365
4	13	Offenbach am Main, Stadt	79.1
4	13	Offenbach am Main, Stadt	79.11
4	13	Offenbach am Main, Stadt	79.12	6	2 192	—	2 192
4	13	Offenbach am Main, Stadt	79.9
4	13	Offenbach am Main, Stadt	80	17	11 964	1	11 965
4	13	Offenbach am Main, Stadt	80.1
4	13	Offenbach am Main, Stadt	80.2
4	13	Offenbach am Main, Stadt	80.3	—	—	—	—
4	13	Offenbach am Main, Stadt	81	210	78 505	122	78 627
4	13	Offenbach am Main, Stadt	81.1	84	38 916	110	39 026
4	13	Offenbach am Main, Stadt	81.2	98	35 408	12	35 421
4	13	Offenbach am Main, Stadt	81.21	83	33 527	—	33 527
4	13	Offenbach am Main, Stadt	81.22	4	874	—	874
4	13	Offenbach am Main, Stadt	81.22.1
4	13	Offenbach am Main, Stadt	81.22.9
4	13	Offenbach am Main, Stadt	81.29	11	1 008	12	1 020
4	13	Offenbach am Main, Stadt	81.29.1	—	—	—	—
4	13	Offenbach am Main, Stadt	81.29.2	—	—	—	—
4	13	Offenbach am Main, Stadt	81.29.9	11	1 008	12	1 020
4	13	Offenbach am Main, Stadt	81.3	28	4 181	—	4 181
4	13	Offenbach am Main, Stadt	81.30.1	25	3 884	—	3 884
4	13	Offenbach am Main, Stadt	81.30.9	3	297	—	297
4	13	Offenbach am Main, Stadt	82	104	88 099	500	88 599

6. Umsatzsteuerpflichtige und steuerbarer Umsatz 2015 in den kreisfreien Städten, Landkreisen und Regierungsbezirken nach wirtschaftlicher Gliederung

Regierungs- bezirk	Kreisfreie Städte / Landkreise	Name	WZ 2008	Steuer- pflichtige	Steuerbarer Umsatz		
					Lieferungen und Leistungen	inner- gemein- schaftliche Erwerbe	Insgesamt
				Anzahl	1000 Euro		
4	13	Offenbach am Main, Stadt	82.1
4	13	Offenbach am Main, Stadt	82.11	22	1 859	3	1 863
4	13	Offenbach am Main, Stadt	82.19
4	13	Offenbach am Main, Stadt	82.2
4	13	Offenbach am Main, Stadt	82.3	30	9 246	358	9 604
4	13	Offenbach am Main, Stadt	82.9	42	74 513	38	74 551
4	13	Offenbach am Main, Stadt	82.91
4	13	Offenbach am Main, Stadt	82.91.1	9	3 110	—	3 110
4	13	Offenbach am Main, Stadt	82.91.2
4	13	Offenbach am Main, Stadt	82.92
4	13	Offenbach am Main, Stadt	82.99	29	67 080	26	67 106
4	13	Offenbach am Main, Stadt	82.99.1	—	—	—	—
4	13	Offenbach am Main, Stadt	82.99.9	29	67 080	26	67 106
4	13	Offenbach am Main, Stadt	O	—	—	—	—
4	13	Offenbach am Main, Stadt	P
4	13	Offenbach am Main, Stadt	85
4	13	Offenbach am Main, Stadt	85.1	—	—	—	—
4	13	Offenbach am Main, Stadt	85.2	—	—	—	—
4	13	Offenbach am Main, Stadt	85.3
4	13	Offenbach am Main, Stadt	85.31	—	—	—	—
4	13	Offenbach am Main, Stadt	85.32
4	13	Offenbach am Main, Stadt	85.4	3	343	—	343
4	13	Offenbach am Main, Stadt	85.41
4	13	Offenbach am Main, Stadt	85.42
4	13	Offenbach am Main, Stadt	85.42.1	—	—	—	—
4	13	Offenbach am Main, Stadt	85.42.2	—	—	—	—
4	13	Offenbach am Main, Stadt	85.42.3	—	—	—	—
4	13	Offenbach am Main, Stadt	85.42.4
4	13	Offenbach am Main, Stadt	85.5	77	17 891	36	17 927
4	13	Offenbach am Main, Stadt	85.51	25	3 086	2	3 087
4	13	Offenbach am Main, Stadt	85.52	4	544	—	544
4	13	Offenbach am Main, Stadt	85.53	13	2 427	—	2 427
4	13	Offenbach am Main, Stadt	85.59	35	11 835	34	11 869
4	13	Offenbach am Main, Stadt	85.59.1
4	13	Offenbach am Main, Stadt	85.59.2	22	7 723	25	7 748
4	13	Offenbach am Main, Stadt	85.59.9
4	13	Offenbach am Main, Stadt	85.6	—	—	—	—
4	13	Offenbach am Main, Stadt	Q	68	44 906	53	44 959
4	13	Offenbach am Main, Stadt	86	53	22 958	52	23 010
4	13	Offenbach am Main, Stadt	86.1
4	13	Offenbach am Main, Stadt	86.10.1
4	13	Offenbach am Main, Stadt	86.10.2	—	—	—	—
4	13	Offenbach am Main, Stadt	86.10.3	—	—	—	—
4	13	Offenbach am Main, Stadt	86.2	33	21 640	—	21 640
4	13	Offenbach am Main, Stadt	86.21	5	168	—	168
4	13	Offenbach am Main, Stadt	86.22	13	9 004	—	9 004
4	13	Offenbach am Main, Stadt	86.23	15	12 468	—	12 468
4	13	Offenbach am Main, Stadt	86.9
4	13	Offenbach am Main, Stadt	86.90.1
4	13	Offenbach am Main, Stadt	86.90.2	3	293	—	293
4	13	Offenbach am Main, Stadt	86.90.3	4	180	—	180
4	13	Offenbach am Main, Stadt	86.90.9	8	355	8	364
4	13	Offenbach am Main, Stadt	87
4	13	Offenbach am Main, Stadt	87.1
4	13	Offenbach am Main, Stadt	87.2	—	—	—	—

6. Umsatzsteuerpflichtige und steuerbarer Umsatz 2015 in den kreisfreien Städten, Landkreisen und Regierungsbezirken nach wirtschaftlicher Gliederung

Regierungs- bezirk	Kreisfreie Städte / Landkreise	Name	WZ 2008	Steuer- pflichtige	Steuerbarer Umsatz		
					Lieferungen und Leistungen	inner- gemein- schaftliche Erwerbe	Insgesamt
				Anzahl	1000 Euro		
4	13	Offenbach am Main, Stadt	87.3	—	—	—	—
4	13	Offenbach am Main, Stadt	87.9
4	13	Offenbach am Main, Stadt	88
4	13	Offenbach am Main, Stadt	88.1
4	13	Offenbach am Main, Stadt	88.10.1	—	—	—	—
4	13	Offenbach am Main, Stadt	88.10.2
4	13	Offenbach am Main, Stadt	88.9
4	13	Offenbach am Main, Stadt	88.91	—	—	—	—
4	13	Offenbach am Main, Stadt	88.99
4	13	Offenbach am Main, Stadt	R	180	33 777	4	33 782
4	13	Offenbach am Main, Stadt	90	113	7 110	1	7 111
4	13	Offenbach am Main, Stadt	90.01	37	2 609	—	2 609
4	13	Offenbach am Main, Stadt	90.01.1	—	—	—	—
4	13	Offenbach am Main, Stadt	90.01.2
4	13	Offenbach am Main, Stadt	90.01.3
4	13	Offenbach am Main, Stadt	90.01.4	31	1 945	—	1 945
4	13	Offenbach am Main, Stadt	90.02
4	13	Offenbach am Main, Stadt	90.03	69	4 126	—	4 127
4	13	Offenbach am Main, Stadt	90.03.1	6	959	—	959
4	13	Offenbach am Main, Stadt	90.03.2	13	529	—	530
4	13	Offenbach am Main, Stadt	90.03.3	23	1 255	—	1 256
4	13	Offenbach am Main, Stadt	90.03.4
4	13	Offenbach am Main, Stadt	90.03.5
4	13	Offenbach am Main, Stadt	90.04
4	13	Offenbach am Main, Stadt	90.04.1
4	13	Offenbach am Main, Stadt	90.04.2	—	—	—	—
4	13	Offenbach am Main, Stadt	90.04.3	—	—	—	—
4	13	Offenbach am Main, Stadt	91	—	—	—	—
4	13	Offenbach am Main, Stadt	91.01	—	—	—	—
4	13	Offenbach am Main, Stadt	91.02	—	—	—	—
4	13	Offenbach am Main, Stadt	91.03	—	—	—	—
4	13	Offenbach am Main, Stadt	91.04	—	—	—	—
4	13	Offenbach am Main, Stadt	92	18	11 181	—	11 181
4	13	Offenbach am Main, Stadt	92.00.1	12	10 275	—	10 275
4	13	Offenbach am Main, Stadt	92.00.2	—	—	—	—
4	13	Offenbach am Main, Stadt	92.00.3	6	907	—	907
4	13	Offenbach am Main, Stadt	93	49	15 486	3	15 489
4	13	Offenbach am Main, Stadt	93.1	36	12 264	2	12 266
4	13	Offenbach am Main, Stadt	93.11	11	4 682	—	4 683
4	13	Offenbach am Main, Stadt	93.12	9	1 555	—	1 555
4	13	Offenbach am Main, Stadt	93.13	8	1 942	—	1 942
4	13	Offenbach am Main, Stadt	93.19	8	4 084	2	4 086
4	13	Offenbach am Main, Stadt	93.2	13	3 222	1	3 223
4	13	Offenbach am Main, Stadt	93.21
4	13	Offenbach am Main, Stadt	93.29
4	13	Offenbach am Main, Stadt	S	265	30 055	224	30 279
4	13	Offenbach am Main, Stadt	94	19	6 135	—	6 135
4	13	Offenbach am Main, Stadt	94.1	3	984	—	984
4	13	Offenbach am Main, Stadt	94.11
4	13	Offenbach am Main, Stadt	94.12
4	13	Offenbach am Main, Stadt	94.2	—	—	—	—
4	13	Offenbach am Main, Stadt	94.9	16	5 151	—	5 151
4	13	Offenbach am Main, Stadt	94.91
4	13	Offenbach am Main, Stadt	94.92	—	—	—	—
4	13	Offenbach am Main, Stadt	94.99

6. Umsatzsteuerpflichtige und steuerbarer Umsatz 2015 in den kreisfreien Städten, Landkreisen und Regierungsbezirken nach wirtschaftlicher Gliederung

Regierungs- bezirk	Kreisfreie Städte / Landkreise	Name	WZ 2008	Steuer- pflichtige	Steuerbarer Umsatz		
					Lieferungen und Leistungen	inner- gemein- schaftliche Erwerbe	Insgesamt
				Anzahl	1000 Euro		
4	13	Offenbach am Main, Stadt	94.99.1	4	1 042	—	1 042
4	13	Offenbach am Main, Stadt	94.99.2
4	13	Offenbach am Main, Stadt	94.99.3
4	13	Offenbach am Main, Stadt	94.99.4	—	—	—	—
4	13	Offenbach am Main, Stadt	94.99.9	5	2 988	—	2 988
4	13	Offenbach am Main, Stadt	95	20	3 218	16	3 234
4	13	Offenbach am Main, Stadt	95.1
4	13	Offenbach am Main, Stadt	95.11
4	13	Offenbach am Main, Stadt	95.12	—	—	—	—
4	13	Offenbach am Main, Stadt	95.2
4	13	Offenbach am Main, Stadt	95.21
4	13	Offenbach am Main, Stadt	95.22	—	—	—	—
4	13	Offenbach am Main, Stadt	95.23
4	13	Offenbach am Main, Stadt	95.24	3	185	—	185
4	13	Offenbach am Main, Stadt	95.25	—	—	—	—
4	13	Offenbach am Main, Stadt	95.29	14	2 603	11	2 614
4	13	Offenbach am Main, Stadt	96	226	20 702	208	20 910
4	13	Offenbach am Main, Stadt	96.01
4	13	Offenbach am Main, Stadt	96.02	118	10 143	108	10 252
4	13	Offenbach am Main, Stadt	96.02.1	85	7 618	33	7 651
4	13	Offenbach am Main, Stadt	96.02.2	33	2 526	75	2 601
4	13	Offenbach am Main, Stadt	96.03	8	1 335	11	1 346
4	13	Offenbach am Main, Stadt	96.03.1	8	1 335	11	1 346
4	13	Offenbach am Main, Stadt	96.03.2	—	—	—	—
4	13	Offenbach am Main, Stadt	96.04
4	13	Offenbach am Main, Stadt	96.09	93	6 888	81	6 969
4	14	Wiesbaden, Landeshauptstadt	A - S	12 315	32 332 677	4 808 629	37 141 307
4	14	Wiesbaden, Landeshauptstadt	A	93	22 485	261	22 746
4	14	Wiesbaden, Landeshauptstadt	01
4	14	Wiesbaden, Landeshauptstadt	01.1
4	14	Wiesbaden, Landeshauptstadt	01.11	13	1 679	—	1 679
4	14	Wiesbaden, Landeshauptstadt	01.12	—	—	—	—
4	14	Wiesbaden, Landeshauptstadt	01.13
4	14	Wiesbaden, Landeshauptstadt	01.13.1
4	14	Wiesbaden, Landeshauptstadt	01.13.2
4	14	Wiesbaden, Landeshauptstadt	01.14	—	—	—	—
4	14	Wiesbaden, Landeshauptstadt	01.15	—	—	—	—
4	14	Wiesbaden, Landeshauptstadt	01.16	—	—	—	—
4	14	Wiesbaden, Landeshauptstadt	01.19	5	775	2	777
4	14	Wiesbaden, Landeshauptstadt	01.19.1	5	775	2	777
4	14	Wiesbaden, Landeshauptstadt	01.19.2	—	—	—	—
4	14	Wiesbaden, Landeshauptstadt	01.19.9	—	—	—	—
4	14	Wiesbaden, Landeshauptstadt	01.2	19	8 758	31	8 788
4	14	Wiesbaden, Landeshauptstadt	01.21
4	14	Wiesbaden, Landeshauptstadt	01.22	—	—	—	—
4	14	Wiesbaden, Landeshauptstadt	01.23	—	—	—	—
4	14	Wiesbaden, Landeshauptstadt	01.24
4	14	Wiesbaden, Landeshauptstadt	01.25	—	—	—	—
4	14	Wiesbaden, Landeshauptstadt	01.25.1	—	—	—	—
4	14	Wiesbaden, Landeshauptstadt	01.25.9	—	—	—	—
4	14	Wiesbaden, Landeshauptstadt	01.26	—	—	—	—
4	14	Wiesbaden, Landeshauptstadt	01.27	—	—	—	—
4	14	Wiesbaden, Landeshauptstadt	01.28	—	—	—	—
4	14	Wiesbaden, Landeshauptstadt	01.29	—	—	—	—
4	14	Wiesbaden, Landeshauptstadt	01.3	6	1 296	226	1 521

6. Umsatzsteuerpflichtige und steuerbarer Umsatz 2015 in den kreisfreien Städten, Landkreisen und Regierungsbezirken nach wirtschaftlicher Gliederung

Regierungs- bezirk	Kreisfreie Städte / Landkreise	Name	WZ 2008	Steuer- pflichtige	Steuerbarer Umsatz		
					Lieferungen und Leistungen	inner- gemein- schaftliche Erwerbe	Insgesamt
				Anzahl	1000 Euro		
4	14	Wiesbaden, Landeshauptstadt	01.30.1	3	264	—	264
4	14	Wiesbaden, Landeshauptstadt	01.30.2	3	1 031	226	1 257
4	14	Wiesbaden, Landeshauptstadt	01.4
4	14	Wiesbaden, Landeshauptstadt	01.41	—	—	—	—
4	14	Wiesbaden, Landeshauptstadt	01.42	—	—	—	—
4	14	Wiesbaden, Landeshauptstadt	01.43	3	625	—	625
4	14	Wiesbaden, Landeshauptstadt	01.44	—	—	—	—
4	14	Wiesbaden, Landeshauptstadt	01.45
4	14	Wiesbaden, Landeshauptstadt	01.46	—	—	—	—
4	14	Wiesbaden, Landeshauptstadt	01.47	—	—	—	—
4	14	Wiesbaden, Landeshauptstadt	01.49
4	14	Wiesbaden, Landeshauptstadt	01.5	23	2 992	—	2 992
4	14	Wiesbaden, Landeshauptstadt	01.6	17	5 605	2	5 607
4	14	Wiesbaden, Landeshauptstadt	01.61
4	14	Wiesbaden, Landeshauptstadt	01.62
4	14	Wiesbaden, Landeshauptstadt	01.63	—	—	—	—
4	14	Wiesbaden, Landeshauptstadt	01.64	8	899	—	899
4	14	Wiesbaden, Landeshauptstadt	01.7	—	—	—	—
4	14	Wiesbaden, Landeshauptstadt	02
4	14	Wiesbaden, Landeshauptstadt	02.1	—	—	—	—
4	14	Wiesbaden, Landeshauptstadt	02.2
4	14	Wiesbaden, Landeshauptstadt	02.3	—	—	—	—
4	14	Wiesbaden, Landeshauptstadt	02.4	—	—	—	—
4	14	Wiesbaden, Landeshauptstadt	03	—	—	—	—
4	14	Wiesbaden, Landeshauptstadt	03.1	—	—	—	—
4	14	Wiesbaden, Landeshauptstadt	03.11	—	—	—	—
4	14	Wiesbaden, Landeshauptstadt	03.12	—	—	—	—
4	14	Wiesbaden, Landeshauptstadt	03.2	—	—	—	—
4	14	Wiesbaden, Landeshauptstadt	03.21	—	—	—	—
4	14	Wiesbaden, Landeshauptstadt	03.22	—	—	—	—
4	14	Wiesbaden, Landeshauptstadt	B
4	14	Wiesbaden, Landeshauptstadt	05	—	—	—	—
4	14	Wiesbaden, Landeshauptstadt	05.1	—	—	—	—
4	14	Wiesbaden, Landeshauptstadt	05.2	—	—	—	—
4	14	Wiesbaden, Landeshauptstadt	06	—	—	—	—
4	14	Wiesbaden, Landeshauptstadt	06.1	—	—	—	—
4	14	Wiesbaden, Landeshauptstadt	06.2	—	—	—	—
4	14	Wiesbaden, Landeshauptstadt	07	—	—	—	—
4	14	Wiesbaden, Landeshauptstadt	07.1	—	—	—	—
4	14	Wiesbaden, Landeshauptstadt	07.2	—	—	—	—
4	14	Wiesbaden, Landeshauptstadt	07.21	—	—	—	—
4	14	Wiesbaden, Landeshauptstadt	07.29	—	—	—	—
4	14	Wiesbaden, Landeshauptstadt	08
4	14	Wiesbaden, Landeshauptstadt	08.1
4	14	Wiesbaden, Landeshauptstadt	08.11	—	—	—	—
4	14	Wiesbaden, Landeshauptstadt	08.12
4	14	Wiesbaden, Landeshauptstadt	08.9	—	—	—	—
4	14	Wiesbaden, Landeshauptstadt	08.91	—	—	—	—
4	14	Wiesbaden, Landeshauptstadt	08.92	—	—	—	—
4	14	Wiesbaden, Landeshauptstadt	08.93	—	—	—	—
4	14	Wiesbaden, Landeshauptstadt	08.99	—	—	—	—
4	14	Wiesbaden, Landeshauptstadt	09	—	—	—	—
4	14	Wiesbaden, Landeshauptstadt	09.1	—	—	—	—
4	14	Wiesbaden, Landeshauptstadt	09.9	—	—	—	—
4	14	Wiesbaden, Landeshauptstadt	C	540	11 003 195	2 444 907	13 448 102

6. Umsatzsteuerpflichtige und steuerbarer Umsatz 2015 in den kreisfreien Städten, Landkreisen und Regierungsbezirken nach wirtschaftlicher Gliederung

Regierungs- bezirk	Kreisfreie Städte / Landkreise	Name	WZ 2008	Steuer- pflichtige	Steuerbarer Umsatz		
					Lieferungen und Leistungen	inner- gemein- schaftliche Erwerbe	Insgesamt
				Anzahl	1000 Euro		
4	14	Wiesbaden, Landeshauptstadt	10	65	275 964	43 531	319 495
4	14	Wiesbaden, Landeshauptstadt	10.1
4	14	Wiesbaden, Landeshauptstadt	10.11
4	14	Wiesbaden, Landeshauptstadt	10.12	—	—	—	—
4	14	Wiesbaden, Landeshauptstadt	10.13
4	14	Wiesbaden, Landeshauptstadt	10.2	—	—	—	—
4	14	Wiesbaden, Landeshauptstadt	10.3	3	709	3	712
4	14	Wiesbaden, Landeshauptstadt	10.31	—	—	—	—
4	14	Wiesbaden, Landeshauptstadt	10.32
4	14	Wiesbaden, Landeshauptstadt	10.39
4	14	Wiesbaden, Landeshauptstadt	10.4	—	—	—	—
4	14	Wiesbaden, Landeshauptstadt	10.41	—	—	—	—
4	14	Wiesbaden, Landeshauptstadt	10.42	—	—	—	—
4	14	Wiesbaden, Landeshauptstadt	10.5
4	14	Wiesbaden, Landeshauptstadt	10.51
4	14	Wiesbaden, Landeshauptstadt	10.52
4	14	Wiesbaden, Landeshauptstadt	10.6	—	—	—	—
4	14	Wiesbaden, Landeshauptstadt	10.61	—	—	—	—
4	14	Wiesbaden, Landeshauptstadt	10.62	—	—	—	—
4	14	Wiesbaden, Landeshauptstadt	10.7	35	30 244	294	30 538
4	14	Wiesbaden, Landeshauptstadt	10.71	32	29 632	294	29 926
4	14	Wiesbaden, Landeshauptstadt	10.72
4	14	Wiesbaden, Landeshauptstadt	10.73
4	14	Wiesbaden, Landeshauptstadt	10.8	7	5 884	105	5 989
4	14	Wiesbaden, Landeshauptstadt	10.81
4	14	Wiesbaden, Landeshauptstadt	10.82	—	—	—	—
4	14	Wiesbaden, Landeshauptstadt	10.83
4	14	Wiesbaden, Landeshauptstadt	10.84
4	14	Wiesbaden, Landeshauptstadt	10.85	—	—	—	—
4	14	Wiesbaden, Landeshauptstadt	10.86
4	14	Wiesbaden, Landeshauptstadt	10.89
4	14	Wiesbaden, Landeshauptstadt	10.9	—	—	—	—
4	14	Wiesbaden, Landeshauptstadt	10.91	—	—	—	—
4	14	Wiesbaden, Landeshauptstadt	10.92	—	—	—	—
4	14	Wiesbaden, Landeshauptstadt	11
4	14	Wiesbaden, Landeshauptstadt	11.01
4	14	Wiesbaden, Landeshauptstadt	11.02
4	14	Wiesbaden, Landeshauptstadt	11.03
4	14	Wiesbaden, Landeshauptstadt	11.04	—	—	—	—
4	14	Wiesbaden, Landeshauptstadt	11.05	—	—	—	—
4	14	Wiesbaden, Landeshauptstadt	11.06	—	—	—	—
4	14	Wiesbaden, Landeshauptstadt	11.07	—	—	—	—
4	14	Wiesbaden, Landeshauptstadt	12
4	14	Wiesbaden, Landeshauptstadt	13	14	1 268	255	1 523
4	14	Wiesbaden, Landeshauptstadt	13.1	—	—	—	—
4	14	Wiesbaden, Landeshauptstadt	13.2
4	14	Wiesbaden, Landeshauptstadt	13.3	10	924	172	1 096
4	14	Wiesbaden, Landeshauptstadt	13.9
4	14	Wiesbaden, Landeshauptstadt	13.91	—	—	—	—
4	14	Wiesbaden, Landeshauptstadt	13.92
4	14	Wiesbaden, Landeshauptstadt	13.93
4	14	Wiesbaden, Landeshauptstadt	13.94	—	—	—	—
4	14	Wiesbaden, Landeshauptstadt	13.95	—	—	—	—
4	14	Wiesbaden, Landeshauptstadt	13.96	—	—	—	—
4	14	Wiesbaden, Landeshauptstadt	13.99

6. Umsatzsteuerpflichtige und steuerbarer Umsatz 2015 in den kreisfreien Städten, Landkreisen und Regierungsbezirken nach wirtschaftlicher Gliederung

Regierungs- bezirk	Kreisfreie Städte / Landkreise	Name	WZ 2008	Steuer- pflichtige	Steuerbarer Umsatz		
					Lieferungen und Leistungen	inner- gemein- schaftliche Erwerbe	Insgesamt
				Anzahl	1000 Euro		
4	14	Wiesbaden, Landeshauptstadt	14	13	4 213	84	4 297
4	14	Wiesbaden, Landeshauptstadt	14.1
4	14	Wiesbaden, Landeshauptstadt	14.11
4	14	Wiesbaden, Landeshauptstadt	14.12	—	—	—	—
4	14	Wiesbaden, Landeshauptstadt	14.13	9	735	9	744
4	14	Wiesbaden, Landeshauptstadt	14.14
4	14	Wiesbaden, Landeshauptstadt	14.19	—	—	—	—
4	14	Wiesbaden, Landeshauptstadt	14.2
4	14	Wiesbaden, Landeshauptstadt	14.3	—	—	—	—
4	14	Wiesbaden, Landeshauptstadt	14.31	—	—	—	—
4	14	Wiesbaden, Landeshauptstadt	14.39	—	—	—	—
4	14	Wiesbaden, Landeshauptstadt	15	3	311	1	313
4	14	Wiesbaden, Landeshauptstadt	15.1
4	14	Wiesbaden, Landeshauptstadt	15.11	—	—	—	—
4	14	Wiesbaden, Landeshauptstadt	15.12
4	14	Wiesbaden, Landeshauptstadt	15.2
4	14	Wiesbaden, Landeshauptstadt	16	25	15 563	320	15 883
4	14	Wiesbaden, Landeshauptstadt	16.1
4	14	Wiesbaden, Landeshauptstadt	16.2
4	14	Wiesbaden, Landeshauptstadt	16.21	—	—	—	—
4	14	Wiesbaden, Landeshauptstadt	16.22	—	—	—	—
4	14	Wiesbaden, Landeshauptstadt	16.23	16	11 775	53	11 828
4	14	Wiesbaden, Landeshauptstadt	16.24
4	14	Wiesbaden, Landeshauptstadt	16.29	4	441	—	441
4	14	Wiesbaden, Landeshauptstadt	17	8	2 364	57	2 421
4	14	Wiesbaden, Landeshauptstadt	17.1
4	14	Wiesbaden, Landeshauptstadt	17.11
4	14	Wiesbaden, Landeshauptstadt	17.12
4	14	Wiesbaden, Landeshauptstadt	17.2
4	14	Wiesbaden, Landeshauptstadt	17.21
4	14	Wiesbaden, Landeshauptstadt	17.22
4	14	Wiesbaden, Landeshauptstadt	17.23
4	14	Wiesbaden, Landeshauptstadt	17.24	—	—	—	—
4	14	Wiesbaden, Landeshauptstadt	17.29
4	14	Wiesbaden, Landeshauptstadt	18	46	53 356	2 242	55 598
4	14	Wiesbaden, Landeshauptstadt	18.1
4	14	Wiesbaden, Landeshauptstadt	18.11
4	14	Wiesbaden, Landeshauptstadt	18.12	25	26 846	22	26 868
4	14	Wiesbaden, Landeshauptstadt	18.13	12	4 759	91	4 850
4	14	Wiesbaden, Landeshauptstadt	18.14
4	14	Wiesbaden, Landeshauptstadt	18.2
4	14	Wiesbaden, Landeshauptstadt	19
4	14	Wiesbaden, Landeshauptstadt	19.1	—	—	—	—
4	14	Wiesbaden, Landeshauptstadt	19.2
4	14	Wiesbaden, Landeshauptstadt	20	19	873 931	167 490	1 041 420
4	14	Wiesbaden, Landeshauptstadt	20.1
4	14	Wiesbaden, Landeshauptstadt	20.11
4	14	Wiesbaden, Landeshauptstadt	20.12
4	14	Wiesbaden, Landeshauptstadt	20.13
4	14	Wiesbaden, Landeshauptstadt	20.14
4	14	Wiesbaden, Landeshauptstadt	20.15	—	—	—	—
4	14	Wiesbaden, Landeshauptstadt	20.16
4	14	Wiesbaden, Landeshauptstadt	20.17	—	—	—	—
4	14	Wiesbaden, Landeshauptstadt	20.2	—	—	—	—
4	14	Wiesbaden, Landeshauptstadt	20.3	—	—	—	—

6. Umsatzsteuerpflichtige und steuerbarer Umsatz 2015 in den kreisfreien Städten, Landkreisen und Regierungsbezirken nach wirtschaftlicher Gliederung

Regierungs- bezirk	Kreisfreie Städte / Landkreise	Name	WZ 2008	Steuer- pflichtige	Steuerbarer Umsatz		
					Lieferungen und Leistungen	inner- gemein- schaftliche Erwerbe	Insgesamt
				Anzahl	1000 Euro		
4	14	Wiesbaden, Landeshauptstadt	20.4
4	14	Wiesbaden, Landeshauptstadt	20.41
4	14	Wiesbaden, Landeshauptstadt	20.42	3	540	—	540
4	14	Wiesbaden, Landeshauptstadt	20.5	8	318 387	22 972	341 359
4	14	Wiesbaden, Landeshauptstadt	20.51	—	—	—	—
4	14	Wiesbaden, Landeshauptstadt	20.52
4	14	Wiesbaden, Landeshauptstadt	20.53	—	—	—	—
4	14	Wiesbaden, Landeshauptstadt	20.59
4	14	Wiesbaden, Landeshauptstadt	20.6
4	14	Wiesbaden, Landeshauptstadt	21
4	14	Wiesbaden, Landeshauptstadt	21.1
4	14	Wiesbaden, Landeshauptstadt	21.2
4	14	Wiesbaden, Landeshauptstadt	22	14	729 180	237 942	967 122
4	14	Wiesbaden, Landeshauptstadt	22.1
4	14	Wiesbaden, Landeshauptstadt	22.11
4	14	Wiesbaden, Landeshauptstadt	22.19
4	14	Wiesbaden, Landeshauptstadt	22.2
4	14	Wiesbaden, Landeshauptstadt	22.21	4	355 798	59 383	415 181
4	14	Wiesbaden, Landeshauptstadt	22.22	—	—	—	—
4	14	Wiesbaden, Landeshauptstadt	22.23
4	14	Wiesbaden, Landeshauptstadt	22.29
4	14	Wiesbaden, Landeshauptstadt	23	27	1 198 593	60 167	1 258 760
4	14	Wiesbaden, Landeshauptstadt	23.1	4	1 577	23	1 600
4	14	Wiesbaden, Landeshauptstadt	23.11	—	—	—	—
4	14	Wiesbaden, Landeshauptstadt	23.12
4	14	Wiesbaden, Landeshauptstadt	23.13	—	—	—	—
4	14	Wiesbaden, Landeshauptstadt	23.14	—	—	—	—
4	14	Wiesbaden, Landeshauptstadt	23.19
4	14	Wiesbaden, Landeshauptstadt	23.2
4	14	Wiesbaden, Landeshauptstadt	23.3
4	14	Wiesbaden, Landeshauptstadt	23.31
4	14	Wiesbaden, Landeshauptstadt	23.32	—	—	—	—
4	14	Wiesbaden, Landeshauptstadt	23.4
4	14	Wiesbaden, Landeshauptstadt	23.41	—	—	—	—
4	14	Wiesbaden, Landeshauptstadt	23.42
4	14	Wiesbaden, Landeshauptstadt	23.43	—	—	—	—
4	14	Wiesbaden, Landeshauptstadt	23.44
4	14	Wiesbaden, Landeshauptstadt	23.49	—	—	—	—
4	14	Wiesbaden, Landeshauptstadt	23.5
4	14	Wiesbaden, Landeshauptstadt	23.51
4	14	Wiesbaden, Landeshauptstadt	23.52	—	—	—	—
4	14	Wiesbaden, Landeshauptstadt	23.6
4	14	Wiesbaden, Landeshauptstadt	23.61
4	14	Wiesbaden, Landeshauptstadt	23.62	—	—	—	—
4	14	Wiesbaden, Landeshauptstadt	23.63
4	14	Wiesbaden, Landeshauptstadt	23.64	—	—	—	—
4	14	Wiesbaden, Landeshauptstadt	23.65	—	—	—	—
4	14	Wiesbaden, Landeshauptstadt	23.69
4	14	Wiesbaden, Landeshauptstadt	23.7	12	5 295	177	5 473
4	14	Wiesbaden, Landeshauptstadt	23.9
4	14	Wiesbaden, Landeshauptstadt	23.91
4	14	Wiesbaden, Landeshauptstadt	23.99
4	14	Wiesbaden, Landeshauptstadt	24	6	5 094	52	5 147
4	14	Wiesbaden, Landeshauptstadt	24.1
4	14	Wiesbaden, Landeshauptstadt	24.2

6. Umsatzsteuerpflichtige und steuerbarer Umsatz 2015 in den kreisfreien Städten, Landkreisen und Regierungsbezirken nach wirtschaftlicher Gliederung

Regierungs- bezirk	Kreisfreie Städte / Landkreise	Name	WZ 2008	Steuer- pflichtige	Steuerbarer Umsatz		
					Lieferungen und Leistungen	inner- gemein- schaftliche Erwerbe	Insgesamt
				Anzahl	1000 Euro		
4	14	Wiesbaden, Landeshauptstadt	24.3	—	—	—	—
4	14	Wiesbaden, Landeshauptstadt	24.31	—	—	—	—
4	14	Wiesbaden, Landeshauptstadt	24.32	—	—	—	—
4	14	Wiesbaden, Landeshauptstadt	24.33	—	—	—	—
4	14	Wiesbaden, Landeshauptstadt	24.34	—	—	—	—
4	14	Wiesbaden, Landeshauptstadt	24.4
4	14	Wiesbaden, Landeshauptstadt	24.41
4	14	Wiesbaden, Landeshauptstadt	24.42	—	—	—	—
4	14	Wiesbaden, Landeshauptstadt	24.43	—	—	—	—
4	14	Wiesbaden, Landeshauptstadt	24.44	—	—	—	—
4	14	Wiesbaden, Landeshauptstadt	24.45	—	—	—	—
4	14	Wiesbaden, Landeshauptstadt	24.46	—	—	—	—
4	14	Wiesbaden, Landeshauptstadt	24.5
4	14	Wiesbaden, Landeshauptstadt	24.51	—	—	—	—
4	14	Wiesbaden, Landeshauptstadt	24.52	—	—	—	—
4	14	Wiesbaden, Landeshauptstadt	24.53
4	14	Wiesbaden, Landeshauptstadt	24.54	—	—	—	—
4	14	Wiesbaden, Landeshauptstadt	25	69	61 625	22 771	84 396
4	14	Wiesbaden, Landeshauptstadt	25.1	10	33 477	17 781	51 259
4	14	Wiesbaden, Landeshauptstadt	25.11
4	14	Wiesbaden, Landeshauptstadt	25.12
4	14	Wiesbaden, Landeshauptstadt	25.2	—	—	—	—
4	14	Wiesbaden, Landeshauptstadt	25.21	—	—	—	—
4	14	Wiesbaden, Landeshauptstadt	25.29	—	—	—	—
4	14	Wiesbaden, Landeshauptstadt	25.3	—	—	—	—
4	14	Wiesbaden, Landeshauptstadt	25.4	—	—	—	—
4	14	Wiesbaden, Landeshauptstadt	25.5	3	1 549	79	1 628
4	14	Wiesbaden, Landeshauptstadt	25.6	39	12 298	10	12 308
4	14	Wiesbaden, Landeshauptstadt	25.61
4	14	Wiesbaden, Landeshauptstadt	25.62
4	14	Wiesbaden, Landeshauptstadt	25.7	8	10 412	4 459	14 872
4	14	Wiesbaden, Landeshauptstadt	25.71
4	14	Wiesbaden, Landeshauptstadt	25.72
4	14	Wiesbaden, Landeshauptstadt	25.73
4	14	Wiesbaden, Landeshauptstadt	25.73.1	3	8 743	3 589	12 332
4	14	Wiesbaden, Landeshauptstadt	25.73.2	—	—	—	—
4	14	Wiesbaden, Landeshauptstadt	25.73.3	—	—	—	—
4	14	Wiesbaden, Landeshauptstadt	25.73.4
4	14	Wiesbaden, Landeshauptstadt	25.73.5
4	14	Wiesbaden, Landeshauptstadt	25.9	9	3 888	441	4 329
4	14	Wiesbaden, Landeshauptstadt	25.91
4	14	Wiesbaden, Landeshauptstadt	25.92
4	14	Wiesbaden, Landeshauptstadt	25.93	—	—	—	—
4	14	Wiesbaden, Landeshauptstadt	25.94	—	—	—	—
4	14	Wiesbaden, Landeshauptstadt	25.99
4	14	Wiesbaden, Landeshauptstadt	26	47	1 238 869	157 439	1 396 308
4	14	Wiesbaden, Landeshauptstadt	26.1	4	86 946	1 599	88 545
4	14	Wiesbaden, Landeshauptstadt	26.11	4	86 946	1 599	88 545
4	14	Wiesbaden, Landeshauptstadt	26.11.1	—	—	—	—
4	14	Wiesbaden, Landeshauptstadt	26.11.9	4	86 946	1 599	88 545
4	14	Wiesbaden, Landeshauptstadt	26.12	—	—	—	—
4	14	Wiesbaden, Landeshauptstadt	26.2
4	14	Wiesbaden, Landeshauptstadt	26.3
4	14	Wiesbaden, Landeshauptstadt	26.4
4	14	Wiesbaden, Landeshauptstadt	26.5	9	975 787	130 753	1 106 541

6. Umsatzsteuerpflichtige und steuerbarer Umsatz 2015 in den kreisfreien Städten, Landkreisen und Regierungsbezirken nach wirtschaftlicher Gliederung

Regierungs- bezirk	Kreisfreie Städte / Landkreise	Name	WZ 2008	Steuer- pflichtige	Steuerbarer Umsatz		
					Lieferungen und Leistungen	inner- gemein- schaftliche Erwerbe	Insgesamt
				Anzahl	1000 Euro		
4	14	Wiesbaden, Landeshauptstadt	26.51	9	975 787	130 753	1 106 541
4	14	Wiesbaden, Landeshauptstadt	26.51.1
4	14	Wiesbaden, Landeshauptstadt	26.51.2
4	14	Wiesbaden, Landeshauptstadt	26.51.3	—	—	—	—
4	14	Wiesbaden, Landeshauptstadt	26.52	—	—	—	—
4	14	Wiesbaden, Landeshauptstadt	26.6
4	14	Wiesbaden, Landeshauptstadt	26.7
4	14	Wiesbaden, Landeshauptstadt	26.8	—	—	—	—
4	14	Wiesbaden, Landeshauptstadt	27
4	14	Wiesbaden, Landeshauptstadt	27.1	—	—	—	—
4	14	Wiesbaden, Landeshauptstadt	27.11	—	—	—	—
4	14	Wiesbaden, Landeshauptstadt	27.12	—	—	—	—
4	14	Wiesbaden, Landeshauptstadt	27.2	—	—	—	—
4	14	Wiesbaden, Landeshauptstadt	27.3
4	14	Wiesbaden, Landeshauptstadt	27.31	—	—	—	—
4	14	Wiesbaden, Landeshauptstadt	27.32
4	14	Wiesbaden, Landeshauptstadt	27.33	—	—	—	—
4	14	Wiesbaden, Landeshauptstadt	27.4
4	14	Wiesbaden, Landeshauptstadt	27.5	—	—	—	—
4	14	Wiesbaden, Landeshauptstadt	27.51	—	—	—	—
4	14	Wiesbaden, Landeshauptstadt	27.52	—	—	—	—
4	14	Wiesbaden, Landeshauptstadt	27.9
4	14	Wiesbaden, Landeshauptstadt	28
4	14	Wiesbaden, Landeshauptstadt	28.1	4	2 139	9	2 149
4	14	Wiesbaden, Landeshauptstadt	28.11	—	—	—	—
4	14	Wiesbaden, Landeshauptstadt	28.12
4	14	Wiesbaden, Landeshauptstadt	28.13
4	14	Wiesbaden, Landeshauptstadt	28.14
4	14	Wiesbaden, Landeshauptstadt	28.15
4	14	Wiesbaden, Landeshauptstadt	28.2
4	14	Wiesbaden, Landeshauptstadt	28.21
4	14	Wiesbaden, Landeshauptstadt	28.21.1	—	—	—	—
4	14	Wiesbaden, Landeshauptstadt	28.21.9
4	14	Wiesbaden, Landeshauptstadt	28.22
4	14	Wiesbaden, Landeshauptstadt	28.23
4	14	Wiesbaden, Landeshauptstadt	28.24
4	14	Wiesbaden, Landeshauptstadt	28.25	7	9 436	149	9 585
4	14	Wiesbaden, Landeshauptstadt	28.29	6	3 115	400	3 515
4	14	Wiesbaden, Landeshauptstadt	28.3	—	—	—	—
4	14	Wiesbaden, Landeshauptstadt	28.4
4	14	Wiesbaden, Landeshauptstadt	28.41
4	14	Wiesbaden, Landeshauptstadt	28.49	—	—	—	—
4	14	Wiesbaden, Landeshauptstadt	28.9	8	5 942	1 863	7 805
4	14	Wiesbaden, Landeshauptstadt	28.91
4	14	Wiesbaden, Landeshauptstadt	28.92
4	14	Wiesbaden, Landeshauptstadt	28.92.1	—	—	—	—
4	14	Wiesbaden, Landeshauptstadt	28.92.2
4	14	Wiesbaden, Landeshauptstadt	28.93	—	—	—	—
4	14	Wiesbaden, Landeshauptstadt	28.94
4	14	Wiesbaden, Landeshauptstadt	28.95	—	—	—	—
4	14	Wiesbaden, Landeshauptstadt	28.96	—	—	—	—
4	14	Wiesbaden, Landeshauptstadt	28.99
4	14	Wiesbaden, Landeshauptstadt	29
4	14	Wiesbaden, Landeshauptstadt	29.1
4	14	Wiesbaden, Landeshauptstadt	29.10.1

6. Umsatzsteuerpflichtige und steuerbarer Umsatz 2015 in den kreisfreien Städten, Landkreisen und Regierungsbezirken nach wirtschaftlicher Gliederung

Regierungs- bezirk	Kreisfreie Städte / Landkreise	Name	WZ 2008	Steuer- pflichtige	Steuerbarer Umsatz		
					Lieferungen und Leistungen	inner- gemein- schaftliche Erwerbe	Insgesamt
				Anzahl	1000 Euro		
4	14	Wiesbaden, Landeshauptstadt	29.10.2	—	—	—	—
4	14	Wiesbaden, Landeshauptstadt	29.2
4	14	Wiesbaden, Landeshauptstadt	29.3
4	14	Wiesbaden, Landeshauptstadt	29.31	—	—	—	—
4	14	Wiesbaden, Landeshauptstadt	29.32
4	14	Wiesbaden, Landeshauptstadt	30	7	1 845	99	1 944
4	14	Wiesbaden, Landeshauptstadt	30.1
4	14	Wiesbaden, Landeshauptstadt	30.11	—	—	—	—
4	14	Wiesbaden, Landeshauptstadt	30.12
4	14	Wiesbaden, Landeshauptstadt	30.2	—	—	—	—
4	14	Wiesbaden, Landeshauptstadt	30.20.1	—	—	—	—
4	14	Wiesbaden, Landeshauptstadt	30.20.2	—	—	—	—
4	14	Wiesbaden, Landeshauptstadt	30.3	—	—	—	—
4	14	Wiesbaden, Landeshauptstadt	30.4	—	—	—	—
4	14	Wiesbaden, Landeshauptstadt	30.9
4	14	Wiesbaden, Landeshauptstadt	30.91	—	—	—	—
4	14	Wiesbaden, Landeshauptstadt	30.92
4	14	Wiesbaden, Landeshauptstadt	30.99
4	14	Wiesbaden, Landeshauptstadt	31	30	17 609	803	18 412
4	14	Wiesbaden, Landeshauptstadt	31.01
4	14	Wiesbaden, Landeshauptstadt	31.02
4	14	Wiesbaden, Landeshauptstadt	31.03
4	14	Wiesbaden, Landeshauptstadt	31.09	22	5 656	74	5 730
4	14	Wiesbaden, Landeshauptstadt	31.09.1
4	14	Wiesbaden, Landeshauptstadt	31.09.9
4	14	Wiesbaden, Landeshauptstadt	32	63	202 005	138 085	340 090
4	14	Wiesbaden, Landeshauptstadt	32.1	13	2 371	22	2 393
4	14	Wiesbaden, Landeshauptstadt	32.11	—	—	—	—
4	14	Wiesbaden, Landeshauptstadt	32.12
4	14	Wiesbaden, Landeshauptstadt	32.13
4	14	Wiesbaden, Landeshauptstadt	32.2	6	780	62	842
4	14	Wiesbaden, Landeshauptstadt	32.3
4	14	Wiesbaden, Landeshauptstadt	32.4
4	14	Wiesbaden, Landeshauptstadt	32.5	34	195 362	137 458	332 820
4	14	Wiesbaden, Landeshauptstadt	32.50.1
4	14	Wiesbaden, Landeshauptstadt	32.50.2
4	14	Wiesbaden, Landeshauptstadt	32.50.3
4	14	Wiesbaden, Landeshauptstadt	32.9	6	3 129	500	3 630
4	14	Wiesbaden, Landeshauptstadt	32.91	—	—	—	—
4	14	Wiesbaden, Landeshauptstadt	32.99	6	3 129	500	3 630
4	14	Wiesbaden, Landeshauptstadt	33	21	3 229	18	3 247
4	14	Wiesbaden, Landeshauptstadt	33.1	18	2 933	18	2 950
4	14	Wiesbaden, Landeshauptstadt	33.11	—	—	—	—
4	14	Wiesbaden, Landeshauptstadt	33.12	8	1 384	1	1 385
4	14	Wiesbaden, Landeshauptstadt	33.13
4	14	Wiesbaden, Landeshauptstadt	33.14	—	—	—	—
4	14	Wiesbaden, Landeshauptstadt	33.15
4	14	Wiesbaden, Landeshauptstadt	33.16	—	—	—	—
4	14	Wiesbaden, Landeshauptstadt	33.17	7	464	—	464
4	14	Wiesbaden, Landeshauptstadt	33.19	—	—	—	—
4	14	Wiesbaden, Landeshauptstadt	33.2	3	296	—	296
4	14	Wiesbaden, Landeshauptstadt	D	49	1 895 375	170	1 895 545
4	14	Wiesbaden, Landeshauptstadt	35	49	1 895 375	170	1 895 545
4	14	Wiesbaden, Landeshauptstadt	35.1
4	14	Wiesbaden, Landeshauptstadt	35.11	39	14 930	5	14 934

6. Umsatzsteuerpflichtige und steuerbarer Umsatz 2015 in den kreisfreien Städten, Landkreisen und Regierungsbezirken nach wirtschaftlicher Gliederung

Regierungs- bezirk	Kreisfreie Städte / Landkreise	Name	WZ 2008	Steuer- pflichtige	Steuerbarer Umsatz		
					Lieferungen und Leistungen	inner- gemein- schaftliche Erwerbe	Insgesamt
				Anzahl	1000 Euro		
4	14	Wiesbaden, Landeshauptstadt	35.11.1
4	14	Wiesbaden, Landeshauptstadt	35.11.2
4	14	Wiesbaden, Landeshauptstadt	35.11.3	26	7 594	5	7 598
4	14	Wiesbaden, Landeshauptstadt	35.12	—	—	—	—
4	14	Wiesbaden, Landeshauptstadt	35.13
4	14	Wiesbaden, Landeshauptstadt	35.14
4	14	Wiesbaden, Landeshauptstadt	35.2	—	—	—	—
4	14	Wiesbaden, Landeshauptstadt	35.21	—	—	—	—
4	14	Wiesbaden, Landeshauptstadt	35.21.1	—	—	—	—
4	14	Wiesbaden, Landeshauptstadt	35.21.2	—	—	—	—
4	14	Wiesbaden, Landeshauptstadt	35.21.3	—	—	—	—
4	14	Wiesbaden, Landeshauptstadt	35.22	—	—	—	—
4	14	Wiesbaden, Landeshauptstadt	35.23	—	—	—	—
4	14	Wiesbaden, Landeshauptstadt	35.3
4	14	Wiesbaden, Landeshauptstadt	E	22	285 040	596	285 636
4	14	Wiesbaden, Landeshauptstadt	36
4	14	Wiesbaden, Landeshauptstadt	36.00.1	—	—	—	—
4	14	Wiesbaden, Landeshauptstadt	36.00.2	—	—	—	—
4	14	Wiesbaden, Landeshauptstadt	36.00.3
4	14	Wiesbaden, Landeshauptstadt	37
4	14	Wiesbaden, Landeshauptstadt	37.00.1
4	14	Wiesbaden, Landeshauptstadt	37.00.2	—	—	—	—
4	14	Wiesbaden, Landeshauptstadt	38	19	279 954	596	280 550
4	14	Wiesbaden, Landeshauptstadt	38.1
4	14	Wiesbaden, Landeshauptstadt	38.11
4	14	Wiesbaden, Landeshauptstadt	38.12	—	—	—	—
4	14	Wiesbaden, Landeshauptstadt	38.2
4	14	Wiesbaden, Landeshauptstadt	38.21
4	14	Wiesbaden, Landeshauptstadt	38.22	—	—	—	—
4	14	Wiesbaden, Landeshauptstadt	38.3	10	57 303	85	57 388
4	14	Wiesbaden, Landeshauptstadt	38.31
4	14	Wiesbaden, Landeshauptstadt	38.32
4	14	Wiesbaden, Landeshauptstadt	39	—	—	—	—
4	14	Wiesbaden, Landeshauptstadt	F	982	593 964	1 903	595 867
4	14	Wiesbaden, Landeshauptstadt	41	64	140 653	62	140 716
4	14	Wiesbaden, Landeshauptstadt	41.1	15	86 257	—	86 257
4	14	Wiesbaden, Landeshauptstadt	41.10.1
4	14	Wiesbaden, Landeshauptstadt	41.10.2
4	14	Wiesbaden, Landeshauptstadt	41.10.3
4	14	Wiesbaden, Landeshauptstadt	41.2	49	54 396	62	54 459
4	14	Wiesbaden, Landeshauptstadt	41.20.1	42	52 112	62	52 175
4	14	Wiesbaden, Landeshauptstadt	41.20.2	7	2 284	—	2 284
4	14	Wiesbaden, Landeshauptstadt	42	18	33 691	153	33 844
4	14	Wiesbaden, Landeshauptstadt	42.1	7	26 860	153	27 013
4	14	Wiesbaden, Landeshauptstadt	42.11
4	14	Wiesbaden, Landeshauptstadt	42.12
4	14	Wiesbaden, Landeshauptstadt	42.13	—	—	—	—
4	14	Wiesbaden, Landeshauptstadt	42.2	5	3 760	—	3 760
4	14	Wiesbaden, Landeshauptstadt	42.21
4	14	Wiesbaden, Landeshauptstadt	42.22
4	14	Wiesbaden, Landeshauptstadt	42.9	6	3 071	—	3 071
4	14	Wiesbaden, Landeshauptstadt	42.91
4	14	Wiesbaden, Landeshauptstadt	42.99
4	14	Wiesbaden, Landeshauptstadt	43	900	419 620	1 687	421 307
4	14	Wiesbaden, Landeshauptstadt	43.1	18	20 384	364	20 748

6. Umsatzsteuerpflichtige und steuerbarer Umsatz 2015 in den kreisfreien Städten, Landkreisen und Regierungsbezirken nach wirtschaftlicher Gliederung

Regierungs- bezirk	Kreisfreie Städte / Landkreise	Name	WZ 2008	Steuer- pflichtige	Steuerbarer Umsatz		
					Lieferungen und Leistungen	inner- gemein- schaftliche Erwerbe	Insgesamt
				Anzahl	1000 Euro		
4	14	Wiesbaden, Landeshauptstadt	43.11	13	14 501	364	14 865
4	14	Wiesbaden, Landeshauptstadt	43.12	5	5 884	—	5 884
4	14	Wiesbaden, Landeshauptstadt	43.13	—	—	—	—
4	14	Wiesbaden, Landeshauptstadt	43.2	350	215 029	261	215 289
4	14	Wiesbaden, Landeshauptstadt	43.21	95	107 473	63	107 536
4	14	Wiesbaden, Landeshauptstadt	43.22	130	86 752	33	86 785
4	14	Wiesbaden, Landeshauptstadt	43.29	125	20 803	165	20 968
4	14	Wiesbaden, Landeshauptstadt	43.29.1	105	16 144	82	16 226
4	14	Wiesbaden, Landeshauptstadt	43.29.9	20	4 659	84	4 742
4	14	Wiesbaden, Landeshauptstadt	43.3	333	104 390	836	105 225
4	14	Wiesbaden, Landeshauptstadt	43.31	10	2 077	—	2 077
4	14	Wiesbaden, Landeshauptstadt	43.32	49	16 083	83	16 166
4	14	Wiesbaden, Landeshauptstadt	43.33	132	31 138	733	31 871
4	14	Wiesbaden, Landeshauptstadt	43.34	114	47 072	16	47 088
4	14	Wiesbaden, Landeshauptstadt	43.34.1	106	43 517	12	43 530
4	14	Wiesbaden, Landeshauptstadt	43.34.2	8	3 554	4	3 558
4	14	Wiesbaden, Landeshauptstadt	43.39	28	8 020	4	8 024
4	14	Wiesbaden, Landeshauptstadt	43.9	199	79 817	227	80 044
4	14	Wiesbaden, Landeshauptstadt	43.91	57	24 901	18	24 919
4	14	Wiesbaden, Landeshauptstadt	43.91.1	37	20 708	18	20 726
4	14	Wiesbaden, Landeshauptstadt	43.91.2	20	4 192	—	4 192
4	14	Wiesbaden, Landeshauptstadt	43.99	142	54 917	209	55 125
4	14	Wiesbaden, Landeshauptstadt	43.99.1	8	4 375	10	4 385
4	14	Wiesbaden, Landeshauptstadt	43.99.2	7	859	76	935
4	14	Wiesbaden, Landeshauptstadt	43.99.9	127	49 682	123	49 805
4	14	Wiesbaden, Landeshauptstadt	G	2 076	8 318 106	2 062 843	10 380 949
4	14	Wiesbaden, Landeshauptstadt	45	326	539 226	9 751	548 978
4	14	Wiesbaden, Landeshauptstadt	45.1	159	443 112	6 674	449 786
4	14	Wiesbaden, Landeshauptstadt	45.11	150	439 565	6 381	445 946
4	14	Wiesbaden, Landeshauptstadt	45.19	9	3 547	293	3 840
4	14	Wiesbaden, Landeshauptstadt	45.2	98	43 868	833	44 701
4	14	Wiesbaden, Landeshauptstadt	45.20.1	17	5 925	—	5 925
4	14	Wiesbaden, Landeshauptstadt	45.20.2
4	14	Wiesbaden, Landeshauptstadt	45.20.3	68	34 379	652	35 031
4	14	Wiesbaden, Landeshauptstadt	45.20.4
4	14	Wiesbaden, Landeshauptstadt	45.3	58	41 003	1 223	42 226
4	14	Wiesbaden, Landeshauptstadt	45.31	9	8 732	433	9 165
4	14	Wiesbaden, Landeshauptstadt	45.32	49	32 271	790	33 061
4	14	Wiesbaden, Landeshauptstadt	45.4	11	11 243	1 021	12 265
4	14	Wiesbaden, Landeshauptstadt	46	496	6 901 628	2 011 159	8 912 787
4	14	Wiesbaden, Landeshauptstadt	46.1	168	43 485	3 526	47 012
4	14	Wiesbaden, Landeshauptstadt	46.11
4	14	Wiesbaden, Landeshauptstadt	46.12
4	14	Wiesbaden, Landeshauptstadt	46.13	16	4 542	95	4 637
4	14	Wiesbaden, Landeshauptstadt	46.13.1	3	593	4	597
4	14	Wiesbaden, Landeshauptstadt	46.13.2	13	3 949	90	4 039
4	14	Wiesbaden, Landeshauptstadt	46.14	21	6 219	173	6 392
4	14	Wiesbaden, Landeshauptstadt	46.15	17	7 438	262	7 700
4	14	Wiesbaden, Landeshauptstadt	46.16	19	2 095	320	2 415
4	14	Wiesbaden, Landeshauptstadt	46.17	14	2 468	102	2 569
4	14	Wiesbaden, Landeshauptstadt	46.18	58	9 756	1 564	11 320
4	14	Wiesbaden, Landeshauptstadt	46.18.1
4	14	Wiesbaden, Landeshauptstadt	46.18.2	4	466	241	707
4	14	Wiesbaden, Landeshauptstadt	46.18.3
4	14	Wiesbaden, Landeshauptstadt	46.18.4	3	566	—	566

6. Umsatzsteuerpflichtige und steuerbarer Umsatz 2015 in den kreisfreien Städten, Landkreisen und Regierungsbezirken nach wirtschaftlicher Gliederung

Regierungs- bezirk	Kreisfreie Städte / Landkreise	Name	WZ 2008	Steuer- pflichtige	Steuerbarer Umsatz		
					Lieferungen und Leistungen	inner- gemein- schaftliche Erwerbe	Insgesamt
				Anzahl	1000 Euro		
4	14	Wiesbaden, Landeshauptstadt	46.18.5
4	14	Wiesbaden, Landeshauptstadt	46.18.6	5	1 957	840	2 796
4	14	Wiesbaden, Landeshauptstadt	46.18.7
4	14	Wiesbaden, Landeshauptstadt	46.18.9	40	6 269	476	6 745
4	14	Wiesbaden, Landeshauptstadt	46.19	11	4 874	748	5 622
4	14	Wiesbaden, Landeshauptstadt	46.2	5	7 162	1 220	8 383
4	14	Wiesbaden, Landeshauptstadt	46.21
4	14	Wiesbaden, Landeshauptstadt	46.22
4	14	Wiesbaden, Landeshauptstadt	46.23
4	14	Wiesbaden, Landeshauptstadt	46.24	—	—	—	—
4	14	Wiesbaden, Landeshauptstadt	46.3	50	613 096	285 188	898 284
4	14	Wiesbaden, Landeshauptstadt	46.31
4	14	Wiesbaden, Landeshauptstadt	46.32
4	14	Wiesbaden, Landeshauptstadt	46.33
4	14	Wiesbaden, Landeshauptstadt	46.34	14	16 195	5 066	21 262
4	14	Wiesbaden, Landeshauptstadt	46.35
4	14	Wiesbaden, Landeshauptstadt	46.36
4	14	Wiesbaden, Landeshauptstadt	46.37
4	14	Wiesbaden, Landeshauptstadt	46.38	11	36 042	3 865	39 907
4	14	Wiesbaden, Landeshauptstadt	46.38.1
4	14	Wiesbaden, Landeshauptstadt	46.38.2	—	—	—	—
4	14	Wiesbaden, Landeshauptstadt	46.38.9
4	14	Wiesbaden, Landeshauptstadt	46.39	8	104 042	1 484	105 525
4	14	Wiesbaden, Landeshauptstadt	46.39.1
4	14	Wiesbaden, Landeshauptstadt	46.39.9
4	14	Wiesbaden, Landeshauptstadt	46.4	102	4 390 528	1 468 732	5 859 260
4	14	Wiesbaden, Landeshauptstadt	46.41	5	3 209	1 247	4 456
4	14	Wiesbaden, Landeshauptstadt	46.42
4	14	Wiesbaden, Landeshauptstadt	46.42.1
4	14	Wiesbaden, Landeshauptstadt	46.42.2
4	14	Wiesbaden, Landeshauptstadt	46.43
4	14	Wiesbaden, Landeshauptstadt	46.43.1
4	14	Wiesbaden, Landeshauptstadt	46.43.2
4	14	Wiesbaden, Landeshauptstadt	46.43.3
4	14	Wiesbaden, Landeshauptstadt	46.44
4	14	Wiesbaden, Landeshauptstadt	46.44.1	—	—	—	—
4	14	Wiesbaden, Landeshauptstadt	46.44.2
4	14	Wiesbaden, Landeshauptstadt	46.45	8	88 281	25 234	113 515
4	14	Wiesbaden, Landeshauptstadt	46.46
4	14	Wiesbaden, Landeshauptstadt	46.46.1
4	14	Wiesbaden, Landeshauptstadt	46.46.2	15	99 102	42 210	141 312
4	14	Wiesbaden, Landeshauptstadt	46.47
4	14	Wiesbaden, Landeshauptstadt	46.48
4	14	Wiesbaden, Landeshauptstadt	46.49	27	73 530	19 733	93 263
4	14	Wiesbaden, Landeshauptstadt	46.49.1
4	14	Wiesbaden, Landeshauptstadt	46.49.2	6	4 932	892	5 824
4	14	Wiesbaden, Landeshauptstadt	46.49.3
4	14	Wiesbaden, Landeshauptstadt	46.49.4	8	19 955	8 488	28 443
4	14	Wiesbaden, Landeshauptstadt	46.49.5
4	14	Wiesbaden, Landeshauptstadt	46.5	19	778 056	51 909	829 965
4	14	Wiesbaden, Landeshauptstadt	46.51	14	767 295	50 932	818 227
4	14	Wiesbaden, Landeshauptstadt	46.52	5	10 761	977	11 738
4	14	Wiesbaden, Landeshauptstadt	46.6	65	412 429	89 140	501 569
4	14	Wiesbaden, Landeshauptstadt	46.61
4	14	Wiesbaden, Landeshauptstadt	46.62	9	64 913	10 606	75 520

6. Umsatzsteuerpflichtige und steuerbarer Umsatz 2015 in den kreisfreien Städten, Landkreisen und Regierungsbezirken nach wirtschaftlicher Gliederung

Regierungs- bezirk	Kreisfreie Städte / Landkreise	Name	WZ 2008	Steuer- pflichtige	Steuerbarer Umsatz		
					Lieferungen und Leistungen	inner- gemein- schaftliche Erwerbe	Insgesamt
				Anzahl	1000 Euro		
4	14	Wiesbaden, Landeshauptstadt	46.63
4	14	Wiesbaden, Landeshauptstadt	46.64
4	14	Wiesbaden, Landeshauptstadt	46.65
4	14	Wiesbaden, Landeshauptstadt	46.66	8	7 381	66	7 448
4	14	Wiesbaden, Landeshauptstadt	46.69	42	334 339	78 080	412 419
4	14	Wiesbaden, Landeshauptstadt	46.7	66	632 604	107 016	739 620
4	14	Wiesbaden, Landeshauptstadt	46.71
4	14	Wiesbaden, Landeshauptstadt	46.71.1	—	—	—	—
4	14	Wiesbaden, Landeshauptstadt	46.71.2
4	14	Wiesbaden, Landeshauptstadt	46.72
4	14	Wiesbaden, Landeshauptstadt	46.73	28	251 749	11 764	263 513
4	14	Wiesbaden, Landeshauptstadt	46.73.1
4	14	Wiesbaden, Landeshauptstadt	46.73.2
4	14	Wiesbaden, Landeshauptstadt	46.73.3
4	14	Wiesbaden, Landeshauptstadt	46.73.4	18	52 123	5 299	57 422
4	14	Wiesbaden, Landeshauptstadt	46.73.5
4	14	Wiesbaden, Landeshauptstadt	46.73.6
4	14	Wiesbaden, Landeshauptstadt	46.73.7
4	14	Wiesbaden, Landeshauptstadt	46.73.8	—	—	—	—
4	14	Wiesbaden, Landeshauptstadt	46.74	13	25 603	1 772	27 376
4	14	Wiesbaden, Landeshauptstadt	46.74.1
4	14	Wiesbaden, Landeshauptstadt	46.74.2
4	14	Wiesbaden, Landeshauptstadt	46.74.3
4	14	Wiesbaden, Landeshauptstadt	46.75	10	295 363	78 568	373 931
4	14	Wiesbaden, Landeshauptstadt	46.76	—	—	—	—
4	14	Wiesbaden, Landeshauptstadt	46.77	8	50 307	14 027	64 334
4	14	Wiesbaden, Landeshauptstadt	46.9	21	24 268	4 427	28 695
4	14	Wiesbaden, Landeshauptstadt	47	1 254	877 252	41 933	919 185
4	14	Wiesbaden, Landeshauptstadt	47.1	259	148 295	7 854	156 149
4	14	Wiesbaden, Landeshauptstadt	47.11	105	111 999	4 282	116 282
4	14	Wiesbaden, Landeshauptstadt	47.19	154	36 296	3 572	39 867
4	14	Wiesbaden, Landeshauptstadt	47.2	131	50 233	2 521	52 753
4	14	Wiesbaden, Landeshauptstadt	47.21	17	4 701	76	4 777
4	14	Wiesbaden, Landeshauptstadt	47.22
4	14	Wiesbaden, Landeshauptstadt	47.23
4	14	Wiesbaden, Landeshauptstadt	47.24	35	14 564	199	14 763
4	14	Wiesbaden, Landeshauptstadt	47.25	29	14 469	1 482	15 950
4	14	Wiesbaden, Landeshauptstadt	47.26	13	5 983	56	6 039
4	14	Wiesbaden, Landeshauptstadt	47.29	34	10 264	669	10 933
4	14	Wiesbaden, Landeshauptstadt	47.3	31	46 383	2	46 385
4	14	Wiesbaden, Landeshauptstadt	47.30.1	23	32 540	2	32 543
4	14	Wiesbaden, Landeshauptstadt	47.30.2	8	13 843	—	13 843
4	14	Wiesbaden, Landeshauptstadt	47.4	67	29 464	2 852	32 316
4	14	Wiesbaden, Landeshauptstadt	47.41	28	19 508	2 664	22 173
4	14	Wiesbaden, Landeshauptstadt	47.42	17	5 439	4	5 443
4	14	Wiesbaden, Landeshauptstadt	47.43	22	4 516	184	4 701
4	14	Wiesbaden, Landeshauptstadt	47.5	174	90 929	6 343	97 272
4	14	Wiesbaden, Landeshauptstadt	47.51	47	15 383	3 660	19 043
4	14	Wiesbaden, Landeshauptstadt	47.52	34	13 898	728	14 626
4	14	Wiesbaden, Landeshauptstadt	47.52.1	25	6 520	598	7 118
4	14	Wiesbaden, Landeshauptstadt	47.52.3	9	7 379	130	7 508
4	14	Wiesbaden, Landeshauptstadt	47.53	20	16 410	58	16 468
4	14	Wiesbaden, Landeshauptstadt	47.54	27	22 059	488	22 547
4	14	Wiesbaden, Landeshauptstadt	47.59	46	23 179	1 410	24 589
4	14	Wiesbaden, Landeshauptstadt	47.59.1	22	16 964	1 088	18 053

6. Umsatzsteuerpflichtige und steuerbarer Umsatz 2015 in den kreisfreien Städten, Landkreisen und Regierungsbezirken nach wirtschaftlicher Gliederung

Regierungs- bezirk	Kreisfreie Städte / Landkreise	Name	WZ 2008	Steuer- pflichtige	Steuerbarer Umsatz		
					Lieferungen und Leistungen	inner- gemein- schaftliche Erwerbe	Insgesamt
				Anzahl	1000 Euro		
4	14	Wiesbaden, Landeshauptstadt	47.59.2
4	14	Wiesbaden, Landeshauptstadt	47.59.3
4	14	Wiesbaden, Landeshauptstadt	47.59.9	12	3 219	265	3 484
4	14	Wiesbaden, Landeshauptstadt	47.6	101	132 850	1 997	134 847
4	14	Wiesbaden, Landeshauptstadt	47.61
4	14	Wiesbaden, Landeshauptstadt	47.62
4	14	Wiesbaden, Landeshauptstadt	47.62.1	44	10 475	17	10 491
4	14	Wiesbaden, Landeshauptstadt	47.62.2
4	14	Wiesbaden, Landeshauptstadt	47.63
4	14	Wiesbaden, Landeshauptstadt	47.64	24	10 239	1 366	11 605
4	14	Wiesbaden, Landeshauptstadt	47.64.1	12	8 556	1 208	9 764
4	14	Wiesbaden, Landeshauptstadt	47.64.2	12	1 683	158	1 841
4	14	Wiesbaden, Landeshauptstadt	47.65	7	3 497	272	3 769
4	14	Wiesbaden, Landeshauptstadt	47.7	410	339 401	17 098	356 499
4	14	Wiesbaden, Landeshauptstadt	47.71	65	19 132	3 378	22 510
4	14	Wiesbaden, Landeshauptstadt	47.72	9	16 913	6 814	23 727
4	14	Wiesbaden, Landeshauptstadt	47.72.1
4	14	Wiesbaden, Landeshauptstadt	47.72.2
4	14	Wiesbaden, Landeshauptstadt	47.73	63	174 808	432	175 240
4	14	Wiesbaden, Landeshauptstadt	47.74	13	14 137	14	14 151
4	14	Wiesbaden, Landeshauptstadt	47.75	18	15 506	1 116	16 621
4	14	Wiesbaden, Landeshauptstadt	47.76	58	20 329	990	21 319
4	14	Wiesbaden, Landeshauptstadt	47.76.1	48	11 718	924	12 642
4	14	Wiesbaden, Landeshauptstadt	47.76.2	10	8 611	66	8 677
4	14	Wiesbaden, Landeshauptstadt	47.77	48	21 798	2 546	24 344
4	14	Wiesbaden, Landeshauptstadt	47.78	105	51 615	1 696	53 311
4	14	Wiesbaden, Landeshauptstadt	47.78.1	36	14 037	388	14 426
4	14	Wiesbaden, Landeshauptstadt	47.78.2
4	14	Wiesbaden, Landeshauptstadt	47.78.3
4	14	Wiesbaden, Landeshauptstadt	47.78.9	19	7 020	138	7 158
4	14	Wiesbaden, Landeshauptstadt	47.79	31	5 162	114	5 275
4	14	Wiesbaden, Landeshauptstadt	47.79.1
4	14	Wiesbaden, Landeshauptstadt	47.79.2
4	14	Wiesbaden, Landeshauptstadt	47.79.9	18	3 332	2	3 334
4	14	Wiesbaden, Landeshauptstadt	47.8	22	5 435	262	5 698
4	14	Wiesbaden, Landeshauptstadt	47.81	14	3 629	6	3 635
4	14	Wiesbaden, Landeshauptstadt	47.82
4	14	Wiesbaden, Landeshauptstadt	47.89
4	14	Wiesbaden, Landeshauptstadt	47.9	59	34 262	3 003	37 265
4	14	Wiesbaden, Landeshauptstadt	47.91	31	29 075	2 824	31 899
4	14	Wiesbaden, Landeshauptstadt	47.99	28	5 188	179	5 367
4	14	Wiesbaden, Landeshauptstadt	47.99.1
4	14	Wiesbaden, Landeshauptstadt	47.99.9
4	14	Wiesbaden, Landeshauptstadt	H	465	338 208	1 309	339 517
4	14	Wiesbaden, Landeshauptstadt	49	244	111 259	32	111 291
4	14	Wiesbaden, Landeshauptstadt	49.1	—	—	—	—
4	14	Wiesbaden, Landeshauptstadt	49.2	—	—	—	—
4	14	Wiesbaden, Landeshauptstadt	49.3	136	71 979	2	71 981
4	14	Wiesbaden, Landeshauptstadt	49.31
4	14	Wiesbaden, Landeshauptstadt	49.32
4	14	Wiesbaden, Landeshauptstadt	49.39
4	14	Wiesbaden, Landeshauptstadt	49.39.1	—	—	—	—
4	14	Wiesbaden, Landeshauptstadt	49.39.2
4	14	Wiesbaden, Landeshauptstadt	49.39.9
4	14	Wiesbaden, Landeshauptstadt	49.4	108	39 279	30	39 310

6. Umsatzsteuerpflichtige und steuerbarer Umsatz 2015 in den kreisfreien Städten, Landkreisen und Regierungsbezirken nach wirtschaftlicher Gliederung

Regierungs- bezirk	Kreisfreie Städte / Landkreise	Name	WZ 2008	Steuer- pflichtige	Steuerbarer Umsatz		
					Lieferungen und Leistungen	inner- gemein- schaftliche Erwerbe	Insgesamt
				Anzahl	1000 Euro		
4	14	Wiesbaden, Landeshauptstadt	49.41	78	31 248	8	31 256
4	14	Wiesbaden, Landeshauptstadt	49.42	30	8 031	22	8 054
4	14	Wiesbaden, Landeshauptstadt	49.5	—	—	—	—
4	14	Wiesbaden, Landeshauptstadt	50
4	14	Wiesbaden, Landeshauptstadt	50.1	—	—	—	—
4	14	Wiesbaden, Landeshauptstadt	50.2	—	—	—	—
4	14	Wiesbaden, Landeshauptstadt	50.3
4	14	Wiesbaden, Landeshauptstadt	50.4	—	—	—	—
4	14	Wiesbaden, Landeshauptstadt	51
4	14	Wiesbaden, Landeshauptstadt	51.1
4	14	Wiesbaden, Landeshauptstadt	51.2	—	—	—	—
4	14	Wiesbaden, Landeshauptstadt	51.21	—	—	—	—
4	14	Wiesbaden, Landeshauptstadt	51.22	—	—	—	—
4	14	Wiesbaden, Landeshauptstadt	52	83	189 180	561	189 740
4	14	Wiesbaden, Landeshauptstadt	52.1
4	14	Wiesbaden, Landeshauptstadt	52.2
4	14	Wiesbaden, Landeshauptstadt	52.21
4	14	Wiesbaden, Landeshauptstadt	52.21.1	5	6 749	—	6 749
4	14	Wiesbaden, Landeshauptstadt	52.21.2
4	14	Wiesbaden, Landeshauptstadt	52.21.3	—	—	—	—
4	14	Wiesbaden, Landeshauptstadt	52.21.4	—	—	—	—
4	14	Wiesbaden, Landeshauptstadt	52.21.5	—	—	—	—
4	14	Wiesbaden, Landeshauptstadt	52.21.9
4	14	Wiesbaden, Landeshauptstadt	52.22
4	14	Wiesbaden, Landeshauptstadt	52.22.1	—	—	—	—
4	14	Wiesbaden, Landeshauptstadt	52.22.2	—	—	—	—
4	14	Wiesbaden, Landeshauptstadt	52.22.3	—	—	—	—
4	14	Wiesbaden, Landeshauptstadt	52.22.9
4	14	Wiesbaden, Landeshauptstadt	52.23	3	158	—	158
4	14	Wiesbaden, Landeshauptstadt	52.23.1	—	—	—	—
4	14	Wiesbaden, Landeshauptstadt	52.23.9	3	158	—	158
4	14	Wiesbaden, Landeshauptstadt	52.24
4	14	Wiesbaden, Landeshauptstadt	52.29	65	171 908	560	172 468
4	14	Wiesbaden, Landeshauptstadt	52.29.1	47	161 789	560	162 349
4	14	Wiesbaden, Landeshauptstadt	52.29.2	—	—	—	—
4	14	Wiesbaden, Landeshauptstadt	52.29.9	18	10 119	—	10 119
4	14	Wiesbaden, Landeshauptstadt	53	135	37 257	716	37 973
4	14	Wiesbaden, Landeshauptstadt	53.1	—	—	—	—
4	14	Wiesbaden, Landeshauptstadt	53.2	135	37 257	716	37 973
4	14	Wiesbaden, Landeshauptstadt	I	791	566 017	2 321	568 339
4	14	Wiesbaden, Landeshauptstadt	55	140	218 693	214	218 907
4	14	Wiesbaden, Landeshauptstadt	55.1	134	217 977	208	218 185
4	14	Wiesbaden, Landeshauptstadt	55.10.1	26	193 716	205	193 921
4	14	Wiesbaden, Landeshauptstadt	55.10.2	15	8 070	3	8 072
4	14	Wiesbaden, Landeshauptstadt	55.10.3	86	15 158	1	15 158
4	14	Wiesbaden, Landeshauptstadt	55.10.4	7	1 033	—	1 033
4	14	Wiesbaden, Landeshauptstadt	55.2	6	716	6	722
4	14	Wiesbaden, Landeshauptstadt	55.20.1	—	—	—	—
4	14	Wiesbaden, Landeshauptstadt	55.20.2
4	14	Wiesbaden, Landeshauptstadt	55.20.3	3	548	—	548
4	14	Wiesbaden, Landeshauptstadt	55.20.4
4	14	Wiesbaden, Landeshauptstadt	55.3	—	—	—	—
4	14	Wiesbaden, Landeshauptstadt	55.9	—	—	—	—
4	14	Wiesbaden, Landeshauptstadt	55.90.1	—	—	—	—
4	14	Wiesbaden, Landeshauptstadt	55.90.9	—	—	—	—

6. Umsatzsteuerpflichtige und steuerbarer Umsatz 2015 in den kreisfreien Städten, Landkreisen und Regierungsbezirken nach wirtschaftlicher Gliederung

Regierungs- bezirk	Kreisfreie Städte / Landkreise	Name	WZ 2008	Steuer- pflichtige	Steuerbarer Umsatz		
					Lieferungen und Leistungen	inner- gemein- schaftliche Erwerbe	Insgesamt
				Anzahl	1000 Euro		
4	14	Wiesbaden, Landeshauptstadt	56	651	347 324	2 107	349 432
4	14	Wiesbaden, Landeshauptstadt	56.1	458	257 386	1 762	259 149
4	14	Wiesbaden, Landeshauptstadt	56.10.1	268	203 438	1 647	205 085
4	14	Wiesbaden, Landeshauptstadt	56.10.2	11	20 045	10	20 055
4	14	Wiesbaden, Landeshauptstadt	56.10.3	125	20 367	10	20 377
4	14	Wiesbaden, Landeshauptstadt	56.10.4	42	9 502	47	9 549
4	14	Wiesbaden, Landeshauptstadt	56.10.5	12	4 034	49	4 083
4	14	Wiesbaden, Landeshauptstadt	56.2	51	58 184	295	58 480
4	14	Wiesbaden, Landeshauptstadt	56.21	19	5 971	—	5 971
4	14	Wiesbaden, Landeshauptstadt	56.29	32	52 214	295	52 508
4	14	Wiesbaden, Landeshauptstadt	56.3	142	31 754	49	31 804
4	14	Wiesbaden, Landeshauptstadt	56.30.1	97	22 171	49	22 220
4	14	Wiesbaden, Landeshauptstadt	56.30.2
4	14	Wiesbaden, Landeshauptstadt	56.30.3	17	2 645	1	2 646
4	14	Wiesbaden, Landeshauptstadt	56.30.4
4	14	Wiesbaden, Landeshauptstadt	56.30.9	21	3 457	—	3 457
4	14	Wiesbaden, Landeshauptstadt	J	689	821 762	9 304	831 066
4	14	Wiesbaden, Landeshauptstadt	58	52	283 549	6 537	290 085
4	14	Wiesbaden, Landeshauptstadt	58.1
4	14	Wiesbaden, Landeshauptstadt	58.11	19	51 263	5 745	57 007
4	14	Wiesbaden, Landeshauptstadt	58.12
4	14	Wiesbaden, Landeshauptstadt	58.13	4	1 354	—	1 354
4	14	Wiesbaden, Landeshauptstadt	58.14	17	26 784	79	26 863
4	14	Wiesbaden, Landeshauptstadt	58.19
4	14	Wiesbaden, Landeshauptstadt	58.2
4	14	Wiesbaden, Landeshauptstadt	58.21	—	—	—	—
4	14	Wiesbaden, Landeshauptstadt	58.29
4	14	Wiesbaden, Landeshauptstadt	59	74	31 814	187	32 001
4	14	Wiesbaden, Landeshauptstadt	59.1	60	25 938	111	26 049
4	14	Wiesbaden, Landeshauptstadt	59.11	44	17 882	22	17 904
4	14	Wiesbaden, Landeshauptstadt	59.12	10	2 827	83	2 910
4	14	Wiesbaden, Landeshauptstadt	59.13
4	14	Wiesbaden, Landeshauptstadt	59.14
4	14	Wiesbaden, Landeshauptstadt	59.2	14	5 876	76	5 952
4	14	Wiesbaden, Landeshauptstadt	59.20.1
4	14	Wiesbaden, Landeshauptstadt	59.20.2
4	14	Wiesbaden, Landeshauptstadt	59.20.3
4	14	Wiesbaden, Landeshauptstadt	60	—	—	—	—
4	14	Wiesbaden, Landeshauptstadt	60.1	—	—	—	—
4	14	Wiesbaden, Landeshauptstadt	60.2	—	—	—	—
4	14	Wiesbaden, Landeshauptstadt	61	19	24 235	181	24 416
4	14	Wiesbaden, Landeshauptstadt	61.1
4	14	Wiesbaden, Landeshauptstadt	61.2
4	14	Wiesbaden, Landeshauptstadt	61.3	—	—	—	—
4	14	Wiesbaden, Landeshauptstadt	61.9	10	5 318	151	5 470
4	14	Wiesbaden, Landeshauptstadt	61.90.1	5	3 442	107	3 549
4	14	Wiesbaden, Landeshauptstadt	61.90.9	5	1 877	44	1 921
4	14	Wiesbaden, Landeshauptstadt	62	462	455 518	1 951	457 469
4	14	Wiesbaden, Landeshauptstadt	62.01	212	255 884	265	256 149
4	14	Wiesbaden, Landeshauptstadt	62.01.1	62	16 645	20	16 666
4	14	Wiesbaden, Landeshauptstadt	62.01.9	150	239 239	245	239 484
4	14	Wiesbaden, Landeshauptstadt	62.02	178	110 301	669	110 969
4	14	Wiesbaden, Landeshauptstadt	62.03	34	36 394	184	36 579
4	14	Wiesbaden, Landeshauptstadt	62.09	38	52 939	833	53 772
4	14	Wiesbaden, Landeshauptstadt	63	82	26 646	448	27 094

6. Umsatzsteuerpflichtige und steuerbarer Umsatz 2015 in den kreisfreien Städten, Landkreisen und Regierungsbezirken nach wirtschaftlicher Gliederung

Regierungs- bezirk	Kreisfreie Städte / Landkreise	Name	WZ 2008	Steuer- pflichtige	Steuerbarer Umsatz		
					Lieferungen und Leistungen	inner- gemein- schaftliche Erwerbe	Insgesamt
				Anzahl	1000 Euro		
4	14	Wiesbaden, Landeshauptstadt	63.1	9	2 520	48	2 567
4	14	Wiesbaden, Landeshauptstadt	63.11
4	14	Wiesbaden, Landeshauptstadt	63.12
4	14	Wiesbaden, Landeshauptstadt	63.9	73	24 126	401	24 527
4	14	Wiesbaden, Landeshauptstadt	63.91	7	4 967	62	5 030
4	14	Wiesbaden, Landeshauptstadt	63.99	66	19 159	338	19 497
4	14	Wiesbaden, Landeshauptstadt	K	148	1 668 349	894	1 669 243
4	14	Wiesbaden, Landeshauptstadt	64	46	1 392 816	737	1 393 554
4	14	Wiesbaden, Landeshauptstadt	64.1	5	62 519	2	62 521
4	14	Wiesbaden, Landeshauptstadt	64.11	—	—	—	—
4	14	Wiesbaden, Landeshauptstadt	64.19	5	62 519	2	62 521
4	14	Wiesbaden, Landeshauptstadt	64.19.1
4	14	Wiesbaden, Landeshauptstadt	64.19.2
4	14	Wiesbaden, Landeshauptstadt	64.19.3
4	14	Wiesbaden, Landeshauptstadt	64.19.4	—	—	—	—
4	14	Wiesbaden, Landeshauptstadt	64.19.5
4	14	Wiesbaden, Landeshauptstadt	64.19.6	—	—	—	—
4	14	Wiesbaden, Landeshauptstadt	64.2
4	14	Wiesbaden, Landeshauptstadt	64.3
4	14	Wiesbaden, Landeshauptstadt	64.9
4	14	Wiesbaden, Landeshauptstadt	64.91
4	14	Wiesbaden, Landeshauptstadt	64.92
4	14	Wiesbaden, Landeshauptstadt	64.92.1
4	14	Wiesbaden, Landeshauptstadt	64.92.2
4	14	Wiesbaden, Landeshauptstadt	64.99
4	14	Wiesbaden, Landeshauptstadt	64.99.1
4	14	Wiesbaden, Landeshauptstadt	64.99.9
4	14	Wiesbaden, Landeshauptstadt	65
4	14	Wiesbaden, Landeshauptstadt	65.1
4	14	Wiesbaden, Landeshauptstadt	65.11
4	14	Wiesbaden, Landeshauptstadt	65.12
4	14	Wiesbaden, Landeshauptstadt	65.12.1	—	—	—	—
4	14	Wiesbaden, Landeshauptstadt	65.12.2
4	14	Wiesbaden, Landeshauptstadt	65.2	—	—	—	—
4	14	Wiesbaden, Landeshauptstadt	65.3
4	14	Wiesbaden, Landeshauptstadt	66
4	14	Wiesbaden, Landeshauptstadt	66.1	54	23 815	4	23 819
4	14	Wiesbaden, Landeshauptstadt	66.11	—	—	—	—
4	14	Wiesbaden, Landeshauptstadt	66.12
4	14	Wiesbaden, Landeshauptstadt	66.19
4	14	Wiesbaden, Landeshauptstadt	66.2	32	5 352	26	5 378
4	14	Wiesbaden, Landeshauptstadt	66.21	6	2 773	26	2 799
4	14	Wiesbaden, Landeshauptstadt	66.22	26	2 579	—	2 579
4	14	Wiesbaden, Landeshauptstadt	66.29	—	—	—	—
4	14	Wiesbaden, Landeshauptstadt	66.3
4	14	Wiesbaden, Landeshauptstadt	L	1 199	653 518	1 610	655 127
4	14	Wiesbaden, Landeshauptstadt	68	1 199	653 518	1 610	655 127
4	14	Wiesbaden, Landeshauptstadt	68.1	78	68 001	28	68 029
4	14	Wiesbaden, Landeshauptstadt	68.2	735	337 691	655	338 346
4	14	Wiesbaden, Landeshauptstadt	68.3	386	247 825	927	248 752
4	14	Wiesbaden, Landeshauptstadt	68.31	168	53 536	305	53 841
4	14	Wiesbaden, Landeshauptstadt	68.32	218	194 289	622	194 911
4	14	Wiesbaden, Landeshauptstadt	M	2 782	3 352 698	260 201	3 612 898
4	14	Wiesbaden, Landeshauptstadt	69	700	228 898	89	228 987
4	14	Wiesbaden, Landeshauptstadt	69.1	447	123 617	66	123 683

6. Umsatzsteuerpflichtige und steuerbarer Umsatz 2015 in den kreisfreien Städten, Landkreisen und Regierungsbezirken nach wirtschaftlicher Gliederung

Regierungs- bezirk	Kreisfreie Städte / Landkreise	Name	WZ 2008	Steuer- pflichtige	Steuerbarer Umsatz		
					Lieferungen und Leistungen	inner- gemein- schaftliche Erwerbe	Insgesamt
				Anzahl	1000 Euro		
4	14	Wiesbaden, Landeshauptstadt	69.10.1	137	49 548	—	49 548
4	14	Wiesbaden, Landeshauptstadt	69.10.2	281	54 081	61	54 142
4	14	Wiesbaden, Landeshauptstadt	69.10.3
4	14	Wiesbaden, Landeshauptstadt	69.10.4	10	11 637	4	11 641
4	14	Wiesbaden, Landeshauptstadt	69.10.9
4	14	Wiesbaden, Landeshauptstadt	69.2	253	105 281	23	105 304
4	14	Wiesbaden, Landeshauptstadt	69.20.1	22	12 613	—	12 613
4	14	Wiesbaden, Landeshauptstadt	69.20.2	8	1 457	—	1 457
4	14	Wiesbaden, Landeshauptstadt	69.20.3	194	82 933	23	82 956
4	14	Wiesbaden, Landeshauptstadt	69.20.4	29	8 278	—	8 278
4	14	Wiesbaden, Landeshauptstadt	70	698	2 084 977	248 557	2 333 534
4	14	Wiesbaden, Landeshauptstadt	70.1	57	1 848 846	248 319	2 097 165
4	14	Wiesbaden, Landeshauptstadt	70.10.1
4	14	Wiesbaden, Landeshauptstadt	70.10.9
4	14	Wiesbaden, Landeshauptstadt	70.2	641	236 131	238	236 369
4	14	Wiesbaden, Landeshauptstadt	70.21	22	20 454	5	20 459
4	14	Wiesbaden, Landeshauptstadt	70.22	619	215 677	233	215 911
4	14	Wiesbaden, Landeshauptstadt	71	599	795 864	10 055	805 919
4	14	Wiesbaden, Landeshauptstadt	71.1	582	773 082	10 034	783 116
4	14	Wiesbaden, Landeshauptstadt	71.11	251	62 617	27	62 644
4	14	Wiesbaden, Landeshauptstadt	71.11.1	134	29 995	16	30 011
4	14	Wiesbaden, Landeshauptstadt	71.11.2	51	4 367	1	4 368
4	14	Wiesbaden, Landeshauptstadt	71.11.3	48	24 030	10	24 039
4	14	Wiesbaden, Landeshauptstadt	71.11.4	18	4 226	—	4 226
4	14	Wiesbaden, Landeshauptstadt	71.12	331	710 465	10 007	720 472
4	14	Wiesbaden, Landeshauptstadt	71.12.1	140	99 100	7 166	106 267
4	14	Wiesbaden, Landeshauptstadt	71.12.2	121	584 680	2 836	587 516
4	14	Wiesbaden, Landeshauptstadt	71.12.3	3	553	—	553
4	14	Wiesbaden, Landeshauptstadt	71.12.9	67	26 131	4	26 136
4	14	Wiesbaden, Landeshauptstadt	71.2	17	22 783	21	22 803
4	14	Wiesbaden, Landeshauptstadt	72	54	11 501	763	12 264
4	14	Wiesbaden, Landeshauptstadt	72.1	39	9 760	763	10 523
4	14	Wiesbaden, Landeshauptstadt	72.11	7	2 296	718	3 014
4	14	Wiesbaden, Landeshauptstadt	72.19	32	7 464	45	7 509
4	14	Wiesbaden, Landeshauptstadt	72.2	15	1 741	—	1 741
4	14	Wiesbaden, Landeshauptstadt	73	213	169 782	422	170 204
4	14	Wiesbaden, Landeshauptstadt	73.1	196	164 429	422	164 851
4	14	Wiesbaden, Landeshauptstadt	73.11
4	14	Wiesbaden, Landeshauptstadt	73.12
4	14	Wiesbaden, Landeshauptstadt	73.2	17	5 352	—	5 352
4	14	Wiesbaden, Landeshauptstadt	74	489	54 729	299	55 028
4	14	Wiesbaden, Landeshauptstadt	74.1	223	24 290	291	24 581
4	14	Wiesbaden, Landeshauptstadt	74.10.1	21	1 778	241	2 019
4	14	Wiesbaden, Landeshauptstadt	74.10.2	139	11 844	14	11 859
4	14	Wiesbaden, Landeshauptstadt	74.10.3	63	10 667	35	10 703
4	14	Wiesbaden, Landeshauptstadt	74.2	71	6 024	3	6 027
4	14	Wiesbaden, Landeshauptstadt	74.20.1	66	5 676	3	5 679
4	14	Wiesbaden, Landeshauptstadt	74.20.2	5	348	—	348
4	14	Wiesbaden, Landeshauptstadt	74.3	54	4 128	3	4 131
4	14	Wiesbaden, Landeshauptstadt	74.30.1	6	284	—	284
4	14	Wiesbaden, Landeshauptstadt	74.30.2	48	3 844	3	3 847
4	14	Wiesbaden, Landeshauptstadt	74.9	141	20 288	2	20 290
4	14	Wiesbaden, Landeshauptstadt	75	29	6 946	16	6 961
4	14	Wiesbaden, Landeshauptstadt	75.00.1
4	14	Wiesbaden, Landeshauptstadt	75.00.9

6. Umsatzsteuerpflichtige und steuerbarer Umsatz 2015 in den kreisfreien Städten, Landkreisen und Regierungsbezirken nach wirtschaftlicher Gliederung

Regierungs- bezirk	Kreisfreie Städte / Landkreise	Name	WZ 2008	Steuer- pflichtige	Steuerbarer Umsatz		
					Lieferungen und Leistungen	inner- gemein- schaftliche Erwerbe	Insgesamt
				Anzahl	1000 Euro		
4	14	Wiesbaden, Landeshauptstadt	N	878	1 328 189	6 488	1 334 677
4	14	Wiesbaden, Landeshauptstadt	77	59	195 800	2 620	198 420
4	14	Wiesbaden, Landeshauptstadt	77.1
4	14	Wiesbaden, Landeshauptstadt	77.11	10	10 565	43	10 608
4	14	Wiesbaden, Landeshauptstadt	77.12
4	14	Wiesbaden, Landeshauptstadt	77.2	15	169 218	2 569	171 787
4	14	Wiesbaden, Landeshauptstadt	77.21	3	1 056	61	1 117
4	14	Wiesbaden, Landeshauptstadt	77.22	—	—	—	—
4	14	Wiesbaden, Landeshauptstadt	77.29	12	168 162	2 508	170 670
4	14	Wiesbaden, Landeshauptstadt	77.3	27	15 399	8	15 407
4	14	Wiesbaden, Landeshauptstadt	77.31
4	14	Wiesbaden, Landeshauptstadt	77.32	—	—	—	—
4	14	Wiesbaden, Landeshauptstadt	77.33
4	14	Wiesbaden, Landeshauptstadt	77.34
4	14	Wiesbaden, Landeshauptstadt	77.35
4	14	Wiesbaden, Landeshauptstadt	77.39	22	14 475	8	14 482
4	14	Wiesbaden, Landeshauptstadt	77.4
4	14	Wiesbaden, Landeshauptstadt	78	43	85 183	6	85 189
4	14	Wiesbaden, Landeshauptstadt	78.1	27	20 288	—	20 288
4	14	Wiesbaden, Landeshauptstadt	78.2	13	62 623	5	62 628
4	14	Wiesbaden, Landeshauptstadt	78.3	3	2 273	—	2 273
4	14	Wiesbaden, Landeshauptstadt	79	46	12 566	4	12 570
4	14	Wiesbaden, Landeshauptstadt	79.1	42	11 846	4	11 850
4	14	Wiesbaden, Landeshauptstadt	79.11	28	4 994	2	4 995
4	14	Wiesbaden, Landeshauptstadt	79.12	14	6 852	2	6 854
4	14	Wiesbaden, Landeshauptstadt	79.9	4	720	—	720
4	14	Wiesbaden, Landeshauptstadt	80	27	42 403	11	42 414
4	14	Wiesbaden, Landeshauptstadt	80.1	14	39 332	11	39 342
4	14	Wiesbaden, Landeshauptstadt	80.2
4	14	Wiesbaden, Landeshauptstadt	80.3
4	14	Wiesbaden, Landeshauptstadt	81	466	164 718	802	165 521
4	14	Wiesbaden, Landeshauptstadt	81.1	187	42 516	232	42 748
4	14	Wiesbaden, Landeshauptstadt	81.2	141	58 665	98	58 764
4	14	Wiesbaden, Landeshauptstadt	81.21	108	43 384	92	43 475
4	14	Wiesbaden, Landeshauptstadt	81.22	14	7 438	—	7 438
4	14	Wiesbaden, Landeshauptstadt	81.22.1	9	1 695	—	1 695
4	14	Wiesbaden, Landeshauptstadt	81.22.9	5	5 743	—	5 743
4	14	Wiesbaden, Landeshauptstadt	81.29	19	7 844	7	7 851
4	14	Wiesbaden, Landeshauptstadt	81.29.1
4	14	Wiesbaden, Landeshauptstadt	81.29.2
4	14	Wiesbaden, Landeshauptstadt	81.29.9	12	5 530	—	5 530
4	14	Wiesbaden, Landeshauptstadt	81.3	138	63 537	472	64 009
4	14	Wiesbaden, Landeshauptstadt	81.30.1	124	61 589	472	62 061
4	14	Wiesbaden, Landeshauptstadt	81.30.9	14	1 948	—	1 948
4	14	Wiesbaden, Landeshauptstadt	82	237	827 519	3 045	830 563
4	14	Wiesbaden, Landeshauptstadt	82.1	82	8 639	48	8 687
4	14	Wiesbaden, Landeshauptstadt	82.11	42	2 614	34	2 647
4	14	Wiesbaden, Landeshauptstadt	82.19	40	6 026	14	6 040
4	14	Wiesbaden, Landeshauptstadt	82.2
4	14	Wiesbaden, Landeshauptstadt	82.3	68	56 362	323	56 685
4	14	Wiesbaden, Landeshauptstadt	82.9
4	14	Wiesbaden, Landeshauptstadt	82.91
4	14	Wiesbaden, Landeshauptstadt	82.91.1
4	14	Wiesbaden, Landeshauptstadt	82.91.2
4	14	Wiesbaden, Landeshauptstadt	82.92

6. Umsatzsteuerpflichtige und steuerbarer Umsatz 2015 in den kreisfreien Städten, Landkreisen und Regierungsbezirken nach wirtschaftlicher Gliederung

Regierungs- bezirk	Kreisfreie Städte / Landkreise	Name	WZ 2008	Steuer- pflichtige	Steuerbarer Umsatz		
					Lieferungen und Leistungen	inner- gemein- schaftliche Erwerbe	Insgesamt
				Anzahl	1000 Euro		
4	14	Wiesbaden, Landeshauptstadt	82.99
4	14	Wiesbaden, Landeshauptstadt	82.99.1
4	14	Wiesbaden, Landeshauptstadt	82.99.9	64	16 764	132	16 896
4	14	Wiesbaden, Landeshauptstadt	O	—	—	—	—
4	14	Wiesbaden, Landeshauptstadt	P
4	14	Wiesbaden, Landeshauptstadt	85
4	14	Wiesbaden, Landeshauptstadt	85.1	—	—	—	—
4	14	Wiesbaden, Landeshauptstadt	85.2	—	—	—	—
4	14	Wiesbaden, Landeshauptstadt	85.3	12	1 647	—	1 647
4	14	Wiesbaden, Landeshauptstadt	85.31
4	14	Wiesbaden, Landeshauptstadt	85.32
4	14	Wiesbaden, Landeshauptstadt	85.4	15	9 083	97	9 180
4	14	Wiesbaden, Landeshauptstadt	85.41	12	1 013	22	1 035
4	14	Wiesbaden, Landeshauptstadt	85.42	3	8 070	75	8 145
4	14	Wiesbaden, Landeshauptstadt	85.42.1
4	14	Wiesbaden, Landeshauptstadt	85.42.2
4	14	Wiesbaden, Landeshauptstadt	85.42.3	—	—	—	—
4	14	Wiesbaden, Landeshauptstadt	85.42.4
4	14	Wiesbaden, Landeshauptstadt	85.5	178	49 357	207	49 564
4	14	Wiesbaden, Landeshauptstadt	85.51	63	5 450	22	5 472
4	14	Wiesbaden, Landeshauptstadt	85.52	14	1 852	3	1 855
4	14	Wiesbaden, Landeshauptstadt	85.53	24	5 709	—	5 709
4	14	Wiesbaden, Landeshauptstadt	85.59	77	36 347	182	36 528
4	14	Wiesbaden, Landeshauptstadt	85.59.1
4	14	Wiesbaden, Landeshauptstadt	85.59.2
4	14	Wiesbaden, Landeshauptstadt	85.59.9	26	17 467	11	17 478
4	14	Wiesbaden, Landeshauptstadt	85.6
4	14	Wiesbaden, Landeshauptstadt	Q	257	146 228	520	146 748
4	14	Wiesbaden, Landeshauptstadt	86	219	98 790	361	99 151
4	14	Wiesbaden, Landeshauptstadt	86.1
4	14	Wiesbaden, Landeshauptstadt	86.10.1
4	14	Wiesbaden, Landeshauptstadt	86.10.2	—	—	—	—
4	14	Wiesbaden, Landeshauptstadt	86.10.3
4	14	Wiesbaden, Landeshauptstadt	86.2	114	75 135	19	75 154
4	14	Wiesbaden, Landeshauptstadt	86.21	42	26 634	—	26 634
4	14	Wiesbaden, Landeshauptstadt	86.22	35	29 793	11	29 804
4	14	Wiesbaden, Landeshauptstadt	86.23	37	18 707	8	18 716
4	14	Wiesbaden, Landeshauptstadt	86.9
4	14	Wiesbaden, Landeshauptstadt	86.90.1	22	2 198	—	2 198
4	14	Wiesbaden, Landeshauptstadt	86.90.2	27	4 597	—	4 598
4	14	Wiesbaden, Landeshauptstadt	86.90.3
4	14	Wiesbaden, Landeshauptstadt	86.90.9	45	14 008	299	14 308
4	14	Wiesbaden, Landeshauptstadt	87	7	7 566	—	7 566
4	14	Wiesbaden, Landeshauptstadt	87.1
4	14	Wiesbaden, Landeshauptstadt	87.2	—	—	—	—
4	14	Wiesbaden, Landeshauptstadt	87.3
4	14	Wiesbaden, Landeshauptstadt	87.9
4	14	Wiesbaden, Landeshauptstadt	88	31	39 872	159	40 031
4	14	Wiesbaden, Landeshauptstadt	88.1	9	723	—	723
4	14	Wiesbaden, Landeshauptstadt	88.10.1	6	524	—	524
4	14	Wiesbaden, Landeshauptstadt	88.10.2	3	199	—	199
4	14	Wiesbaden, Landeshauptstadt	88.9	22	39 149	159	39 308
4	14	Wiesbaden, Landeshauptstadt	88.91	—	—	—	—
4	14	Wiesbaden, Landeshauptstadt	88.99	22	39 149	159	39 308
4	14	Wiesbaden, Landeshauptstadt	R	411	813 214	1 251	814 465

6. Umsatzsteuerpflichtige und steuerbarer Umsatz 2015 in den kreisfreien Städten, Landkreisen und Regierungsbezirken nach wirtschaftlicher Gliederung

Regierungs- bezirk	Kreisfreie Städte / Landkreise	Name	WZ 2008	Steuer- pflichtige	Steuerbarer Umsatz		
					Lieferungen und Leistungen	inner- gemein- schaftliche Erwerbe	Insgesamt
				Anzahl	1000 Euro		
4	14	Wiesbaden, Landeshauptstadt	90	262	40 602	205	40 807
4	14	Wiesbaden, Landeshauptstadt	90.01	39	22 675	111	22 786
4	14	Wiesbaden, Landeshauptstadt	90.01.1
4	14	Wiesbaden, Landeshauptstadt	90.01.2
4	14	Wiesbaden, Landeshauptstadt	90.01.3	4	244	—	244
4	14	Wiesbaden, Landeshauptstadt	90.01.4	32	21 949	111	22 060
4	14	Wiesbaden, Landeshauptstadt	90.02	5	994	90	1 084
4	14	Wiesbaden, Landeshauptstadt	90.03	207	15 868	3	15 871
4	14	Wiesbaden, Landeshauptstadt	90.03.1	8	1 373	—	1 373
4	14	Wiesbaden, Landeshauptstadt	90.03.2	38	3 279	1	3 280
4	14	Wiesbaden, Landeshauptstadt	90.03.3	41	1 968	1	1 968
4	14	Wiesbaden, Landeshauptstadt	90.03.4	9	525	—	525
4	14	Wiesbaden, Landeshauptstadt	90.03.5	111	8 723	2	8 725
4	14	Wiesbaden, Landeshauptstadt	90.04	11	1 066	—	1 066
4	14	Wiesbaden, Landeshauptstadt	90.04.1	6	520	—	520
4	14	Wiesbaden, Landeshauptstadt	90.04.2
4	14	Wiesbaden, Landeshauptstadt	90.04.3
4	14	Wiesbaden, Landeshauptstadt	91
4	14	Wiesbaden, Landeshauptstadt	91.01
4	14	Wiesbaden, Landeshauptstadt	91.02
4	14	Wiesbaden, Landeshauptstadt	91.03	—	—	—	—
4	14	Wiesbaden, Landeshauptstadt	91.04
4	14	Wiesbaden, Landeshauptstadt	92
4	14	Wiesbaden, Landeshauptstadt	92.00.1	25	13 144	4	13 148
4	14	Wiesbaden, Landeshauptstadt	92.00.2
4	14	Wiesbaden, Landeshauptstadt	92.00.3
4	14	Wiesbaden, Landeshauptstadt	93
4	14	Wiesbaden, Landeshauptstadt	93.1	72	58 305	610	58 915
4	14	Wiesbaden, Landeshauptstadt	93.11	24	11 469	138	11 607
4	14	Wiesbaden, Landeshauptstadt	93.12	17	9 975	134	10 109
4	14	Wiesbaden, Landeshauptstadt	93.13	15	5 776	18	5 794
4	14	Wiesbaden, Landeshauptstadt	93.19	16	31 084	321	31 405
4	14	Wiesbaden, Landeshauptstadt	93.2
4	14	Wiesbaden, Landeshauptstadt	93.21	17	2 827	38	2 865
4	14	Wiesbaden, Landeshauptstadt	93.29
4	14	Wiesbaden, Landeshauptstadt	S	724	465 175	13 748	478 924
4	14	Wiesbaden, Landeshauptstadt	94	52	35 075	23	35 098
4	14	Wiesbaden, Landeshauptstadt	94.1	16	17 522	7	17 529
4	14	Wiesbaden, Landeshauptstadt	94.11
4	14	Wiesbaden, Landeshauptstadt	94.12
4	14	Wiesbaden, Landeshauptstadt	94.2	—	—	—	—
4	14	Wiesbaden, Landeshauptstadt	94.9	36	17 554	16	17 569
4	14	Wiesbaden, Landeshauptstadt	94.91
4	14	Wiesbaden, Landeshauptstadt	94.92
4	14	Wiesbaden, Landeshauptstadt	94.99	32	17 011	16	17 027
4	14	Wiesbaden, Landeshauptstadt	94.99.1	15	11 096	16	11 111
4	14	Wiesbaden, Landeshauptstadt	94.99.2
4	14	Wiesbaden, Landeshauptstadt	94.99.3
4	14	Wiesbaden, Landeshauptstadt	94.99.4	—	—	—	—
4	14	Wiesbaden, Landeshauptstadt	94.99.9	7	517	—	517
4	14	Wiesbaden, Landeshauptstadt	95	52	9 723	144	9 867
4	14	Wiesbaden, Landeshauptstadt	95.1	10	1 488	37	1 525
4	14	Wiesbaden, Landeshauptstadt	95.11
4	14	Wiesbaden, Landeshauptstadt	95.12
4	14	Wiesbaden, Landeshauptstadt	95.2	42	8 235	107	8 342

6. Umsatzsteuerpflichtige und steuerbarer Umsatz 2015 in den kreisfreien Städten, Landkreisen und Regierungsbezirken nach wirtschaftlicher Gliederung

Regierungs- bezirk	Kreisfreie Städte / Landkreise	Name	WZ 2008	Steuer- pflichtige	Steuerbarer Umsatz		
					Lieferungen und Leistungen	inner- gemein- schaftliche Erwerbe	Insgesamt
				Anzahl	1000 Euro		
4	14	Wiesbaden, Landeshauptstadt	95.21
4	14	Wiesbaden, Landeshauptstadt	95.22	3	470	—	470
4	14	Wiesbaden, Landeshauptstadt	95.23	8	903	102	1 005
4	14	Wiesbaden, Landeshauptstadt	95.24
4	14	Wiesbaden, Landeshauptstadt	95.25
4	14	Wiesbaden, Landeshauptstadt	95.29	25	4 191	3	4 194
4	14	Wiesbaden, Landeshauptstadt	96	620	420 377	13 581	433 959
4	14	Wiesbaden, Landeshauptstadt	96.01	32	361 470	13 268	374 739
4	14	Wiesbaden, Landeshauptstadt	96.02	310	30 143	239	30 383
4	14	Wiesbaden, Landeshauptstadt	96.02.1	215	23 785	203	23 988
4	14	Wiesbaden, Landeshauptstadt	96.02.2	95	6 358	37	6 395
4	14	Wiesbaden, Landeshauptstadt	96.03	15	6 342	5	6 347
4	14	Wiesbaden, Landeshauptstadt	96.03.1
4	14	Wiesbaden, Landeshauptstadt	96.03.2
4	14	Wiesbaden, Landeshauptstadt	96.04	11	2 000	14	2 014
4	14	Wiesbaden, Landeshauptstadt	96.09	252	20 421	55	20 477
4	31	Bergstraße	A - S	11 698	10 780 952	745 269	11 526 221
4	31	Bergstraße	A	169	49 722	7 011	56 733
4	31	Bergstraße	01	156	43 331	6 917	50 247
4	31	Bergstraße	01.1	31	6 459	5 256	11 715
4	31	Bergstraße	01.11	23	2 814	216	3 030
4	31	Bergstraße	01.12	—	—	—	—
4	31	Bergstraße	01.13
4	31	Bergstraße	01.13.1
4	31	Bergstraße	01.13.2	—	—	—	—
4	31	Bergstraße	01.14	—	—	—	—
4	31	Bergstraße	01.15	—	—	—	—
4	31	Bergstraße	01.16	—	—	—	—
4	31	Bergstraße	01.19
4	31	Bergstraße	01.19.1
4	31	Bergstraße	01.19.2	—	—	—	—
4	31	Bergstraße	01.19.9
4	31	Bergstraße	01.2	11	4 987	277	5 264
4	31	Bergstraße	01.21
4	31	Bergstraße	01.22	—	—	—	—
4	31	Bergstraße	01.23	—	—	—	—
4	31	Bergstraße	01.24	—	—	—	—
4	31	Bergstraße	01.25	—	—	—	—
4	31	Bergstraße	01.25.1	—	—	—	—
4	31	Bergstraße	01.25.9	—	—	—	—
4	31	Bergstraße	01.26	—	—	—	—
4	31	Bergstraße	01.27	—	—	—	—
4	31	Bergstraße	01.28	—	—	—	—
4	31	Bergstraße	01.29
4	31	Bergstraße	01.3	5	14 727	1 373	16 101
4	31	Bergstraße	01.30.1	5	14 727	1 373	16 101
4	31	Bergstraße	01.30.2	—	—	—	—
4	31	Bergstraße	01.4	17	2 826	3	2 829
4	31	Bergstraße	01.41
4	31	Bergstraße	01.42	3	193	—	193
4	31	Bergstraße	01.43	11	1 786	2	1 788
4	31	Bergstraße	01.44	—	—	—	—
4	31	Bergstraße	01.45	—	—	—	—
4	31	Bergstraße	01.46	—	—	—	—
4	31	Bergstraße	01.47	—	—	—	—

6. Umsatzsteuerpflichtige und steuerbarer Umsatz 2015 in den kreisfreien Städten, Landkreisen und Regierungsbezirken nach wirtschaftlicher Gliederung

Regierungs- bezirk	Kreisfreie Städte / Landkreise	Name	WZ 2008	Steuer- pflichtige	Steuerbarer Umsatz		
				Lieferungen und Leistungen	inner- gemein- schaftliche Erwerbe	Insgesamt	
				Anzahl	1000 Euro		
4	31	Bergstraße	01.49
4	31	Bergstraße	01.5	72	11 986	7	11 993
4	31	Bergstraße	01.6	20	2 345	1	2 345
4	31	Bergstraße	01.61	5	959	—	959
4	31	Bergstraße	01.62	11	1 003	1	1 003
4	31	Bergstraße	01.63	—	—	—	—
4	31	Bergstraße	01.64	4	383	—	383
4	31	Bergstraße	01.7	—	—	—	—
4	31	Bergstraße	02
4	31	Bergstraße	02.1
4	31	Bergstraße	02.2
4	31	Bergstraße	02.3	—	—	—	—
4	31	Bergstraße	02.4	7	1 983	—	1 983
4	31	Bergstraße	03
4	31	Bergstraße	03.1	—	—	—	—
4	31	Bergstraße	03.11	—	—	—	—
4	31	Bergstraße	03.12	—	—	—	—
4	31	Bergstraße	03.2
4	31	Bergstraße	03.21	—	—	—	—
4	31	Bergstraße	03.22
4	31	Bergstraße	B	13	37 964	1 157	39 121
4	31	Bergstraße	05	—	—	—	—
4	31	Bergstraße	05.1	—	—	—	—
4	31	Bergstraße	05.2	—	—	—	—
4	31	Bergstraße	06	—	—	—	—
4	31	Bergstraße	06.1	—	—	—	—
4	31	Bergstraße	06.2	—	—	—	—
4	31	Bergstraße	07	—	—	—	—
4	31	Bergstraße	07.1	—	—	—	—
4	31	Bergstraße	07.2	—	—	—	—
4	31	Bergstraße	07.21	—	—	—	—
4	31	Bergstraße	07.29	—	—	—	—
4	31	Bergstraße	08	13	37 964	1 157	39 121
4	31	Bergstraße	08.1
4	31	Bergstraße	08.11
4	31	Bergstraße	08.12	7	20 318	852	21 170
4	31	Bergstraße	08.9
4	31	Bergstraße	08.91	—	—	—	—
4	31	Bergstraße	08.92	—	—	—	—
4	31	Bergstraße	08.93	—	—	—	—
4	31	Bergstraße	08.99
4	31	Bergstraße	09	—	—	—	—
4	31	Bergstraße	09.1	—	—	—	—
4	31	Bergstraße	09.9	—	—	—	—
4	31	Bergstraße	C	1 024	3 350 179	407 830	3 758 009
4	31	Bergstraße	10	132	174 649	28 023	202 672
4	31	Bergstraße	10.1	61	96 576	18 153	114 728
4	31	Bergstraße	10.11
4	31	Bergstraße	10.12	—	—	—	—
4	31	Bergstraße	10.13
4	31	Bergstraße	10.2	—	—	—	—
4	31	Bergstraße	10.3
4	31	Bergstraße	10.31	—	—	—	—
4	31	Bergstraße	10.32
4	31	Bergstraße	10.39

6. Umsatzsteuerpflichtige und steuerbarer Umsatz 2015 in den kreisfreien Städten, Landkreisen und Regierungsbezirken nach wirtschaftlicher Gliederung

Regierungs- bezirk	Kreisfreie Städte / Landkreise	Name	WZ 2008	Steuer- pflichtige	Steuerbarer Umsatz		
					Lieferungen und Leistungen	inner- gemein- schaftliche Erwerbe	Insgesamt
				Anzahl	1000 Euro		
4	31	Bergstraße	10.4
4	31	Bergstraße	10.41
4	31	Bergstraße	10.42	—	—	—	—
4	31	Bergstraße	10.5	7	3 839	18	3 857
4	31	Bergstraße	10.51
4	31	Bergstraße	10.52
4	31	Bergstraße	10.6	—	—	—	—
4	31	Bergstraße	10.61	—	—	—	—
4	31	Bergstraße	10.62	—	—	—	—
4	31	Bergstraße	10.7	49	34 069	92	34 160
4	31	Bergstraße	10.71
4	31	Bergstraße	10.72	—	—	—	—
4	31	Bergstraße	10.73
4	31	Bergstraße	10.8	4	2 979	56	3 035
4	31	Bergstraße	10.81	—	—	—	—
4	31	Bergstraße	10.82	—	—	—	—
4	31	Bergstraße	10.83	—	—	—	—
4	31	Bergstraße	10.84	—	—	—	—
4	31	Bergstraße	10.85	—	—	—	—
4	31	Bergstraße	10.86	4	2 979	56	3 035
4	31	Bergstraße	10.89	—	—	—	—
4	31	Bergstraße	10.9
4	31	Bergstraße	10.91
4	31	Bergstraße	10.92	3	260	—	260
4	31	Bergstraße	11
4	31	Bergstraße	11.01
4	31	Bergstraße	11.02
4	31	Bergstraße	11.03
4	31	Bergstraße	11.04	—	—	—	—
4	31	Bergstraße	11.05
4	31	Bergstraße	11.06	—	—	—	—
4	31	Bergstraße	11.07
4	31	Bergstraße	12	—	—	—	—
4	31	Bergstraße	13	18	8 655	1 542	10 197
4	31	Bergstraße	13.1	—	—	—	—
4	31	Bergstraße	13.2
4	31	Bergstraße	13.3
4	31	Bergstraße	13.9	11	4 819	305	5 123
4	31	Bergstraße	13.91	—	—	—	—
4	31	Bergstraße	13.92
4	31	Bergstraße	13.93
4	31	Bergstraße	13.94	—	—	—	—
4	31	Bergstraße	13.95	—	—	—	—
4	31	Bergstraße	13.96
4	31	Bergstraße	13.99	6	3 047	237	3 284
4	31	Bergstraße	14	15	6 010	637	6 646
4	31	Bergstraße	14.1	15	6 010	637	6 646
4	31	Bergstraße	14.11
4	31	Bergstraße	14.12	—	—	—	—
4	31	Bergstraße	14.13
4	31	Bergstraße	14.14	—	—	—	—
4	31	Bergstraße	14.19	8	4 158	596	4 754
4	31	Bergstraße	14.2	—	—	—	—
4	31	Bergstraße	14.3	—	—	—	—
4	31	Bergstraße	14.31	—	—	—	—

6. Umsatzsteuerpflichtige und steuerbarer Umsatz 2015 in den kreisfreien Städten, Landkreisen und Regierungsbezirken nach wirtschaftlicher Gliederung

Regierungs- bezirk	Kreisfreie Städte / Landkreise	Name	WZ 2008	Steuer- pflichtige	Steuerbarer Umsatz		
					Lieferungen und Leistungen	inner- gemein- schaftliche Erwerbe	Insgesamt
				Anzahl	1000 Euro		
4	31	Bergstraße	14.39	—	—	—	—
4	31	Bergstraße	15	5	2 482	210	2 692
4	31	Bergstraße	15.1	5	2 482	210	2 692
4	31	Bergstraße	15.11	—	—	—	—
4	31	Bergstraße	15.12	5	2 482	210	2 692
4	31	Bergstraße	15.2	—	—	—	—
4	31	Bergstraße	16	71	52 471	1 646	54 117
4	31	Bergstraße	16.1	10	6 972	348	7 320
4	31	Bergstraße	16.2	61	45 499	1 298	46 797
4	31	Bergstraße	16.21
4	31	Bergstraße	16.22	—	—	—	—
4	31	Bergstraße	16.23	42	18 481	434	18 915
4	31	Bergstraße	16.24
4	31	Bergstraße	16.29	12	2 969	4	2 973
4	31	Bergstraße	17	10	24 280	2 345	26 625
4	31	Bergstraße	17.1
4	31	Bergstraße	17.11	—	—	—	—
4	31	Bergstraße	17.12
4	31	Bergstraße	17.2
4	31	Bergstraße	17.21	4	11 539	1 578	13 117
4	31	Bergstraße	17.22	—	—	—	—
4	31	Bergstraße	17.23
4	31	Bergstraße	17.24	—	—	—	—
4	31	Bergstraße	17.29
4	31	Bergstraße	18	41	23 552	126	23 678
4	31	Bergstraße	18.1
4	31	Bergstraße	18.11
4	31	Bergstraße	18.12	26	17 943	116	18 060
4	31	Bergstraße	18.13	10	1 464	—	1 464
4	31	Bergstraße	18.14
4	31	Bergstraße	18.2
4	31	Bergstraße	19	—	—	—	—
4	31	Bergstraße	19.1	—	—	—	—
4	31	Bergstraße	19.2	—	—	—	—
4	31	Bergstraße	20	28	215 200	38 707	253 907
4	31	Bergstraße	20.1
4	31	Bergstraße	20.11
4	31	Bergstraße	20.12
4	31	Bergstraße	20.13
4	31	Bergstraße	20.14	—	—	—	—
4	31	Bergstraße	20.15
4	31	Bergstraße	20.16
4	31	Bergstraße	20.17
4	31	Bergstraße	20.2
4	31	Bergstraße	20.3
4	31	Bergstraße	20.4	8	17 528	1 081	18 610
4	31	Bergstraße	20.41
4	31	Bergstraße	20.42
4	31	Bergstraße	20.5	10	137 006	20 342	157 348
4	31	Bergstraße	20.51	—	—	—	—
4	31	Bergstraße	20.52	—	—	—	—
4	31	Bergstraße	20.53	—	—	—	—
4	31	Bergstraße	20.59	10	137 006	20 342	157 348
4	31	Bergstraße	20.6
4	31	Bergstraße	21	10	138 545	14 039	152 584

6. Umsatzsteuerpflichtige und steuerbarer Umsatz 2015 in den kreisfreien Städten, Landkreisen und Regierungsbezirken nach wirtschaftlicher Gliederung

Regierungs- bezirk	Kreisfreie Städte / Landkreise	Name	WZ 2008	Steuer- pflichtige	Steuerbarer Umsatz		
					Lieferungen und Leistungen	inner- gemein- schaftliche Erwerbe	Insgesamt
				Anzahl	1000 Euro		
4	31	Bergstraße	21.1
4	31	Bergstraße	21.2
4	31	Bergstraße	22	47	177 344	44 394	221 739
4	31	Bergstraße	22.1	14	15 689	358	16 047
4	31	Bergstraße	22.11	7	2 454	231	2 685
4	31	Bergstraße	22.19	7	13 235	127	13 362
4	31	Bergstraße	22.2	33	161 656	44 036	205 692
4	31	Bergstraße	22.21	6	52 236	35 449	87 685
4	31	Bergstraße	22.22
4	31	Bergstraße	22.23
4	31	Bergstraße	22.29	15	44 712	4 113	48 825
4	31	Bergstraße	23	75	102 365	3 402	105 767
4	31	Bergstraße	23.1
4	31	Bergstraße	23.11	—	—	—	—
4	31	Bergstraße	23.12	3	106	—	106
4	31	Bergstraße	23.13	—	—	—	—
4	31	Bergstraße	23.14
4	31	Bergstraße	23.19
4	31	Bergstraße	23.2	—	—	—	—
4	31	Bergstraße	23.3	3	1 080	—	1 080
4	31	Bergstraße	23.31
4	31	Bergstraße	23.32
4	31	Bergstraße	23.4	4	1 140	—	1 140
4	31	Bergstraße	23.41
4	31	Bergstraße	23.42
4	31	Bergstraße	23.43	—	—	—	—
4	31	Bergstraße	23.44	—	—	—	—
4	31	Bergstraße	23.49	—	—	—	—
4	31	Bergstraße	23.5	—	—	—	—
4	31	Bergstraße	23.51	—	—	—	—
4	31	Bergstraße	23.52	—	—	—	—
4	31	Bergstraße	23.6	18	47 467	179	47 646
4	31	Bergstraße	23.61	13	31 871	172	32 043
4	31	Bergstraße	23.62	—	—	—	—
4	31	Bergstraße	23.63
4	31	Bergstraße	23.64
4	31	Bergstraße	23.65	—	—	—	—
4	31	Bergstraße	23.69
4	31	Bergstraße	23.7	41	36 775	2 114	38 889
4	31	Bergstraße	23.9
4	31	Bergstraße	23.91
4	31	Bergstraße	23.99	—	—	—	—
4	31	Bergstraße	24	11	6 393	26	6 419
4	31	Bergstraße	24.1	6	5 669	14	5 682
4	31	Bergstraße	24.2
4	31	Bergstraße	24.3
4	31	Bergstraße	24.31	—	—	—	—
4	31	Bergstraße	24.32	—	—	—	—
4	31	Bergstraße	24.33
4	31	Bergstraße	24.34	—	—	—	—
4	31	Bergstraße	24.4
4	31	Bergstraße	24.41
4	31	Bergstraße	24.42	—	—	—	—
4	31	Bergstraße	24.43	—	—	—	—
4	31	Bergstraße	24.44	—	—	—	—

6. Umsatzsteuerpflichtige und steuerbarer Umsatz 2015 in den kreisfreien Städten, Landkreisen und Regierungsbezirken nach wirtschaftlicher Gliederung

Regierungs- bezirk	Kreisfreie Städte / Landkreise	Name	WZ 2008	Steuer- pflichtige	Steuerbarer Umsatz		
					Lieferungen und Leistungen	inner- gemein- schaftliche Erwerbe	Insgesamt
				Anzahl	1000 Euro		
4	31	Bergstraße	24.45	—	—	—	—
4	31	Bergstraße	24.46	—	—	—	—
4	31	Bergstraße	24.5
4	31	Bergstraße	24.51	—	—	—	—
4	31	Bergstraße	24.52
4	31	Bergstraße	24.53
4	31	Bergstraße	24.54	—	—	—	—
4	31	Bergstraße	25	192	213 112	8 460	221 572
4	31	Bergstraße	25.1	35	35 625	327	35 952
4	31	Bergstraße	25.11	25	21 383	213	21 596
4	31	Bergstraße	25.12	10	14 242	113	14 356
4	31	Bergstraße	25.2
4	31	Bergstraße	25.21	—	—	—	—
4	31	Bergstraße	25.29
4	31	Bergstraße	25.3	—	—	—	—
4	31	Bergstraße	25.4	—	—	—	—
4	31	Bergstraße	25.5
4	31	Bergstraße	25.6	121	111 962	2 316	114 279
4	31	Bergstraße	25.61	12	19 261	1 646	20 908
4	31	Bergstraße	25.62	109	92 701	670	93 371
4	31	Bergstraße	25.7	18	16 417	279	16 695
4	31	Bergstraße	25.71	—	—	—	—
4	31	Bergstraße	25.72
4	31	Bergstraße	25.73
4	31	Bergstraße	25.73.1	10	11 009	169	11 178
4	31	Bergstraße	25.73.2	—	—	—	—
4	31	Bergstraße	25.73.3
4	31	Bergstraße	25.73.4	—	—	—	—
4	31	Bergstraße	25.73.5
4	31	Bergstraße	25.9	14	47 553	5 538	53 091
4	31	Bergstraße	25.91
4	31	Bergstraße	25.92	—	—	—	—
4	31	Bergstraße	25.93
4	31	Bergstraße	25.94
4	31	Bergstraße	25.99	10	25 968	1 832	27 799
4	31	Bergstraße	26	60	267 580	40 849	308 429
4	31	Bergstraße	26.1	16	144 628	10 852	155 480
4	31	Bergstraße	26.11	16	144 628	10 852	155 480
4	31	Bergstraße	26.11.1
4	31	Bergstraße	26.11.9
4	31	Bergstraße	26.12	—	—	—	—
4	31	Bergstraße	26.2	11	6 127	254	6 381
4	31	Bergstraße	26.3	6	10 574	1 896	12 470
4	31	Bergstraße	26.4
4	31	Bergstraße	26.5	15	84 765	20 683	105 448
4	31	Bergstraße	26.51	15	84 765	20 683	105 448
4	31	Bergstraße	26.51.1
4	31	Bergstraße	26.51.2	—	—	—	—
4	31	Bergstraße	26.51.3
4	31	Bergstraße	26.52	—	—	—	—
4	31	Bergstraße	26.6
4	31	Bergstraße	26.7	5	10 381	520	10 901
4	31	Bergstraße	26.8	—	—	—	—
4	31	Bergstraße	27
4	31	Bergstraße	27.1

6. Umsatzsteuerpflichtige und steuerbarer Umsatz 2015 in den kreisfreien Städten, Landkreisen und Regierungsbezirken nach wirtschaftlicher Gliederung

Regierungs- bezirk	Kreisfreie Städte / Landkreise	Name	WZ 2008	Steuer- pflichtige	Steuerbarer Umsatz		
					Lieferungen und Leistungen	inner- gemein- schaftliche Erwerbe	Insgesamt
				Anzahl	1000 Euro		
4	31	Bergstraße	27.11
4	31	Bergstraße	27.12
4	31	Bergstraße	27.2	—	—	—	—
4	31	Bergstraße	27.3
4	31	Bergstraße	27.31	—	—	—	—
4	31	Bergstraße	27.32
4	31	Bergstraße	27.33
4	31	Bergstraße	27.4	—	—	—	—
4	31	Bergstraße	27.5
4	31	Bergstraße	27.51
4	31	Bergstraße	27.52	—	—	—	—
4	31	Bergstraße	27.9	11	21 242	961	22 204
4	31	Bergstraße	28
4	31	Bergstraße	28.1	21	73 554	7 461	81 015
4	31	Bergstraße	28.11	4	18 199	935	19 134
4	31	Bergstraße	28.12
4	31	Bergstraße	28.13	3	19 108	2 492	21 600
4	31	Bergstraße	28.14
4	31	Bergstraße	28.15	8	21 597	280	21 877
4	31	Bergstraße	28.2
4	31	Bergstraße	28.21
4	31	Bergstraße	28.21.1
4	31	Bergstraße	28.21.9
4	31	Bergstraße	28.22
4	31	Bergstraße	28.23
4	31	Bergstraße	28.24
4	31	Bergstraße	28.25	8	8 462	991	9 453
4	31	Bergstraße	28.29	10	3 052	20	3 071
4	31	Bergstraße	28.3
4	31	Bergstraße	28.4	10	12 626	100	12 726
4	31	Bergstraße	28.41	4	2 285	—	2 285
4	31	Bergstraße	28.49	6	10 341	100	10 441
4	31	Bergstraße	28.9
4	31	Bergstraße	28.91	—	—	—	—
4	31	Bergstraße	28.92
4	31	Bergstraße	28.92.1
4	31	Bergstraße	28.92.2
4	31	Bergstraße	28.93	4	829	—	829
4	31	Bergstraße	28.94
4	31	Bergstraße	28.95	—	—	—	—
4	31	Bergstraße	28.96
4	31	Bergstraße	28.99	22	52 941	2 394	55 336
4	31	Bergstraße	29	11	3 636	6	3 642
4	31	Bergstraße	29.1	—	—	—	—
4	31	Bergstraße	29.10.1	—	—	—	—
4	31	Bergstraße	29.10.2	—	—	—	—
4	31	Bergstraße	29.2	8	3 153	6	3 159
4	31	Bergstraße	29.3	3	483	—	483
4	31	Bergstraße	29.31	—	—	—	—
4	31	Bergstraße	29.32	3	483	—	483
4	31	Bergstraße	30	6	3 383	80	3 463
4	31	Bergstraße	30.1
4	31	Bergstraße	30.11
4	31	Bergstraße	30.12
4	31	Bergstraße	30.2	—	—	—	—

6. Umsatzsteuerpflichtige und steuerbarer Umsatz 2015 in den kreisfreien Städten, Landkreisen und Regierungsbezirken nach wirtschaftlicher Gliederung

Regierungs- bezirk	Kreisfreie Städte / Landkreise	Name	WZ 2008	Steuer- pflichtige	Steuerbarer Umsatz		
					Lieferungen und Leistungen	inner- gemein- schaftliche Erwerbe	Insgesamt
				Anzahl	1000 Euro		
4	31	Bergstraße	30.20.1	—	—	—	—
4	31	Bergstraße	30.20.2	—	—	—	—
4	31	Bergstraße	30.3	—	—	—	—
4	31	Bergstraße	30.4	—	—	—	—
4	31	Bergstraße	30.9
4	31	Bergstraße	30.91
4	31	Bergstraße	30.92
4	31	Bergstraße	30.99	—	—	—	—
4	31	Bergstraße	31	35	147 661	40 254	187 915
4	31	Bergstraße	31.01
4	31	Bergstraße	31.02	7	4 248	58	4 306
4	31	Bergstraße	31.03	—	—	—	—
4	31	Bergstraße	31.09
4	31	Bergstraße	31.09.1	4	267	—	267
4	31	Bergstraße	31.09.9
4	31	Bergstraße	32	79	99 206	1 100	100 306
4	31	Bergstraße	32.1
4	31	Bergstraße	32.11
4	31	Bergstraße	32.12	9	569	3	571
4	31	Bergstraße	32.13	3	245	4	249
4	31	Bergstraße	32.2
4	31	Bergstraße	32.3
4	31	Bergstraße	32.4	6	16 148	749	16 897
4	31	Bergstraße	32.5	50	79 302	214	79 515
4	31	Bergstraße	32.50.1	9	55 030	158	55 188
4	31	Bergstraße	32.50.2	10	7 866	35	7 901
4	31	Bergstraße	32.50.3	31	16 405	21	16 426
4	31	Bergstraße	32.9	8	2 730	130	2 860
4	31	Bergstraße	32.91	—	—	—	—
4	31	Bergstraße	32.99	8	2 730	130	2 860
4	31	Bergstraße	33	42	36 837	697	37 534
4	31	Bergstraße	33.1	25	7 428	384	7 813
4	31	Bergstraße	33.11	3	523	—	523
4	31	Bergstraße	33.12	15	3 263	146	3 409
4	31	Bergstraße	33.13	—	—	—	—
4	31	Bergstraße	33.14
4	31	Bergstraße	33.15	—	—	—	—
4	31	Bergstraße	33.16
4	31	Bergstraße	33.17
4	31	Bergstraße	33.19	—	—	—	—
4	31	Bergstraße	33.2	17	29 409	313	29 721
4	31	Bergstraße	D	163	420 740	1 352	422 092
4	31	Bergstraße	35	163	420 740	1 352	422 092
4	31	Bergstraße	35.1	156	355 443	1 352	356 795
4	31	Bergstraße	35.11
4	31	Bergstraße	35.11.1	19	3 790	839	4 629
4	31	Bergstraße	35.11.2
4	31	Bergstraße	35.11.3
4	31	Bergstraße	35.12
4	31	Bergstraße	35.13
4	31	Bergstraße	35.14
4	31	Bergstraße	35.2
4	31	Bergstraße	35.21
4	31	Bergstraße	35.21.1	—	—	—	—
4	31	Bergstraße	35.21.2	—	—	—	—

6. Umsatzsteuerpflichtige und steuerbarer Umsatz 2015 in den kreisfreien Städten, Landkreisen und Regierungsbezirken nach wirtschaftlicher Gliederung

Regierungs- bezirk	Kreisfreie Städte / Landkreise	Name	WZ 2008	Steuer- pflichtige	Steuerbarer Umsatz		
					Lieferungen und Leistungen	inner- gemein- schaftliche Erwerbe	Insgesamt
				Anzahl	1000 Euro		
4	31	Bergstraße	35.21.3
4	31	Bergstraße	35.22
4	31	Bergstraße	35.23	—	—	—	—
4	31	Bergstraße	35.3
4	31	Bergstraße	E	54	189 828	23 244	213 071
4	31	Bergstraße	36	18	23 350	93	23 443
4	31	Bergstraße	36.00.1
4	31	Bergstraße	36.00.2	14	20 745	6	20 751
4	31	Bergstraße	36.00.3
4	31	Bergstraße	37
4	31	Bergstraße	37.00.1
4	31	Bergstraße	37.00.2	—	—	—	—
4	31	Bergstraße	38	26	152 948	22 767	175 716
4	31	Bergstraße	38.1
4	31	Bergstraße	38.11
4	31	Bergstraße	38.12	—	—	—	—
4	31	Bergstraße	38.2	7	24 973	47	25 020
4	31	Bergstraße	38.21
4	31	Bergstraße	38.22
4	31	Bergstraße	38.3
4	31	Bergstraße	38.31	5	2 644	—	2 644
4	31	Bergstraße	38.32
4	31	Bergstraße	39
4	31	Bergstraße	F	1 395	736 680	7 551	744 231
4	31	Bergstraße	41	105	124 177	24	124 202
4	31	Bergstraße	41.1	25	44 138	4	44 142
4	31	Bergstraße	41.10.1
4	31	Bergstraße	41.10.2
4	31	Bergstraße	41.10.3	18	27 895	—	27 895
4	31	Bergstraße	41.2	80	80 039	21	80 060
4	31	Bergstraße	41.20.1	72	76 271	21	76 291
4	31	Bergstraße	41.20.2	8	3 768	—	3 768
4	31	Bergstraße	42	23	26 513	152	26 665
4	31	Bergstraße	42.1	6	4 946	92	5 039
4	31	Bergstraße	42.11	6	4 946	92	5 039
4	31	Bergstraße	42.12	—	—	—	—
4	31	Bergstraße	42.13	—	—	—	—
4	31	Bergstraße	42.2	11	14 438	60	14 497
4	31	Bergstraße	42.21	8	12 887	60	12 946
4	31	Bergstraße	42.22	3	1 551	—	1 551
4	31	Bergstraße	42.9	6	7 129	—	7 129
4	31	Bergstraße	42.91	—	—	—	—
4	31	Bergstraße	42.99	6	7 129	—	7 129
4	31	Bergstraße	43	1 267	585 990	7 374	593 364
4	31	Bergstraße	43.1	31	16 928	2	16 930
4	31	Bergstraße	43.11	22	12 353	—	12 353
4	31	Bergstraße	43.12	9	4 575	2	4 576
4	31	Bergstraße	43.13	—	—	—	—
4	31	Bergstraße	43.2	509	301 083	2 907	303 990
4	31	Bergstraße	43.21	153	92 791	1 003	93 794
4	31	Bergstraße	43.22	175	159 090	413	159 503
4	31	Bergstraße	43.29	181	49 202	1 491	50 693
4	31	Bergstraße	43.29.1	137	32 499	1 261	33 760
4	31	Bergstraße	43.29.9	44	16 703	231	16 933
4	31	Bergstraße	43.3	469	155 519	2 380	157 899

6. Umsatzsteuerpflichtige und steuerbarer Umsatz 2015 in den kreisfreien Städten, Landkreisen und Regierungsbezirken nach wirtschaftlicher Gliederung

Regierungs- bezirk	Kreisfreie Städte / Landkreise	Name	WZ 2008	Steuer- pflichtige	Steuerbarer Umsatz		
					Lieferungen und Leistungen	inner- gemein- schaftliche Erwerbe	Insgesamt
				Anzahl	1000 Euro		
4	31	Bergstraße	43.31	29	14 050	9	14 059
4	31	Bergstraße	43.32	101	40 951	1 025	41 976
4	31	Bergstraße	43.33	201	54 469	1 128	55 597
4	31	Bergstraße	43.34	100	35 467	13	35 480
4	31	Bergstraße	43.34.1
4	31	Bergstraße	43.34.2
4	31	Bergstraße	43.39	38	10 582	205	10 787
4	31	Bergstraße	43.9	258	112 460	2 085	114 545
4	31	Bergstraße	43.91	100	50 586	90	50 676
4	31	Bergstraße	43.91.1	31	20 468	25	20 493
4	31	Bergstraße	43.91.2	69	30 118	66	30 183
4	31	Bergstraße	43.99	158	61 874	1 995	63 869
4	31	Bergstraße	43.99.1	14	5 810	1	5 811
4	31	Bergstraße	43.99.2	6	931	13	944
4	31	Bergstraße	43.99.9	138	55 133	1 981	57 114
4	31	Bergstraße	G	2 146	4 021 755	279 778	4 301 533
4	31	Bergstraße	45	414	974 184	63 452	1 037 636
4	31	Bergstraße	45.1	145	808 206	50 448	858 654
4	31	Bergstraße	45.11	139	780 413	44 259	824 672
4	31	Bergstraße	45.19	6	27 793	6 189	33 982
4	31	Bergstraße	45.2	175	106 735	3 442	110 176
4	31	Bergstraße	45.20.1	24	9 816	16	9 832
4	31	Bergstraße	45.20.2	14	1 549	—	1 549
4	31	Bergstraße	45.20.3	128	84 564	3 234	87 798
4	31	Bergstraße	45.20.4	9	10 806	191	10 998
4	31	Bergstraße	45.3	76	47 776	9 486	57 262
4	31	Bergstraße	45.31	18	30 340	8 532	38 873
4	31	Bergstraße	45.32	58	17 436	954	18 389
4	31	Bergstraße	45.4	18	11 467	77	11 544
4	31	Bergstraße	46	604	2 194 602	195 326	2 389 928
4	31	Bergstraße	46.1	252	63 562	9 377	72 939
4	31	Bergstraße	46.11	7	1 281	39	1 320
4	31	Bergstraße	46.12	5	571	—	571
4	31	Bergstraße	46.13	28	7 242	347	7 589
4	31	Bergstraße	46.13.1	3	907	29	936
4	31	Bergstraße	46.13.2	25	6 335	318	6 653
4	31	Bergstraße	46.14	60	22 496	3 717	26 213
4	31	Bergstraße	46.15	27	4 884	84	4 968
4	31	Bergstraße	46.16	24	4 458	483	4 942
4	31	Bergstraße	46.17	12	2 014	657	2 671
4	31	Bergstraße	46.18	68	17 038	3 014	20 052
4	31	Bergstraße	46.18.1
4	31	Bergstraße	46.18.2
4	31	Bergstraße	46.18.3	3	182	—	182
4	31	Bergstraße	46.18.4	7	2 784	2 404	5 188
4	31	Bergstraße	46.18.5	3	135	16	151
4	31	Bergstraße	46.18.6
4	31	Bergstraße	46.18.7
4	31	Bergstraße	46.18.9	48	12 277	593	12 870
4	31	Bergstraße	46.19	21	3 578	1 036	4 614
4	31	Bergstraße	46.2	19	47 805	8 924	56 729
4	31	Bergstraße	46.21
4	31	Bergstraße	46.22
4	31	Bergstraße	46.23	6	7 795	401	8 196
4	31	Bergstraße	46.24	3	6 381	1 584	7 965

6. Umsatzsteuerpflichtige und steuerbarer Umsatz 2015 in den kreisfreien Städten, Landkreisen und Regierungsbezirken nach wirtschaftlicher Gliederung

Regierungs- bezirk	Kreisfreie Städte / Landkreise	Name	WZ 2008	Steuer- pflichtige	Steuerbarer Umsatz		
					Lieferungen und Leistungen	inner- gemein- schaftliche Erwerbe	Insgesamt
				Anzahl	1000 Euro		
4	31	Bergstraße	46.3	41	116 760	14 447	131 207
4	31	Bergstraße	46.31	5	10 038	1 053	11 091
4	31	Bergstraße	46.32	6	31 791	2 301	34 093
4	31	Bergstraße	46.33	—	—	—	—
4	31	Bergstraße	46.34	12	22 775	3	22 779
4	31	Bergstraße	46.35
4	31	Bergstraße	46.36
4	31	Bergstraße	46.37
4	31	Bergstraße	46.38	9	17 638	1 887	19 525
4	31	Bergstraße	46.38.1
4	31	Bergstraße	46.38.2	—	—	—	—
4	31	Bergstraße	46.38.9
4	31	Bergstraße	46.39
4	31	Bergstraße	46.39.1
4	31	Bergstraße	46.39.9
4	31	Bergstraße	46.4	101	1 016 273	63 664	1 079 937
4	31	Bergstraße	46.41
4	31	Bergstraße	46.42	9	19 583	1 003	20 587
4	31	Bergstraße	46.42.1
4	31	Bergstraße	46.42.2
4	31	Bergstraße	46.43	17	85 498	4 477	89 975
4	31	Bergstraße	46.43.1
4	31	Bergstraße	46.43.2
4	31	Bergstraße	46.43.3	13	77 714	3 578	81 291
4	31	Bergstraße	46.44	9	6 578	490	7 067
4	31	Bergstraße	46.44.1
4	31	Bergstraße	46.44.2
4	31	Bergstraße	46.45
4	31	Bergstraße	46.46
4	31	Bergstraße	46.46.1	9	26 975	12 946	39 921
4	31	Bergstraße	46.46.2
4	31	Bergstraße	46.47	8	10 655	304	10 958
4	31	Bergstraße	46.48	3	587	47	634
4	31	Bergstraße	46.49	19	50 748	3 109	53 856
4	31	Bergstraße	46.49.1
4	31	Bergstraße	46.49.2
4	31	Bergstraße	46.49.3	5	22 742	766	23 508
4	31	Bergstraße	46.49.4	9	10 910	634	11 544
4	31	Bergstraße	46.49.5
4	31	Bergstraße	46.5	19	127 206	4 536	131 742
4	31	Bergstraße	46.51
4	31	Bergstraße	46.52
4	31	Bergstraße	46.6	62	328 904	67 589	396 494
4	31	Bergstraße	46.61	7	15 714	291	16 006
4	31	Bergstraße	46.62	8	2 653	364	3 017
4	31	Bergstraße	46.63	8	97 573	39 846	137 418
4	31	Bergstraße	46.64	—	—	—	—
4	31	Bergstraße	46.65
4	31	Bergstraße	46.66
4	31	Bergstraße	46.69	35	198 364	23 462	221 826
4	31	Bergstraße	46.7	97	477 127	26 157	503 284
4	31	Bergstraße	46.71	4	2 299	54	2 353
4	31	Bergstraße	46.71.1
4	31	Bergstraße	46.71.2
4	31	Bergstraße	46.72

6. Umsatzsteuerpflichtige und steuerbarer Umsatz 2015 in den kreisfreien Städten, Landkreisen und Regierungsbezirken nach wirtschaftlicher Gliederung

Regierungs- bezirk	Kreisfreie Städte / Landkreise	Name	WZ 2008	Steuer- pflichtige	Steuerbarer Umsatz		
					Lieferungen und Leistungen	inner- gemein- schaftliche Erwerbe	Insgesamt
				Anzahl	1000 Euro		
4	31	Bergstraße	46.73	42	130 113	4 073	134 186
4	31	Bergstraße	46.73.1	6	31 640	537	32 177
4	31	Bergstraße	46.73.2
4	31	Bergstraße	46.73.3
4	31	Bergstraße	46.73.4	27	71 418	2 939	74 357
4	31	Bergstraße	46.73.5	—	—	—	—
4	31	Bergstraße	46.73.6
4	31	Bergstraße	46.73.7
4	31	Bergstraße	46.73.8	—	—	—	—
4	31	Bergstraße	46.74	23	26 532	4 244	30 776
4	31	Bergstraße	46.74.1
4	31	Bergstraße	46.74.2	5	9 179	1 803	10 983
4	31	Bergstraße	46.74.3
4	31	Bergstraße	46.75	12	225 474	5 329	230 803
4	31	Bergstraße	46.76
4	31	Bergstraße	46.77
4	31	Bergstraße	46.9	13	16 963	632	17 596
4	31	Bergstraße	47	1 128	852 969	20 999	873 969
4	31	Bergstraße	47.1	100	147 689	592	148 281
4	31	Bergstraße	47.11	49	129 534	169	129 703
4	31	Bergstraße	47.19	51	18 155	423	18 578
4	31	Bergstraße	47.2	135	63 936	3 251	67 187
4	31	Bergstraße	47.21	41	10 991	3	10 994
4	31	Bergstraße	47.22	8	5 470	104	5 573
4	31	Bergstraße	47.23	5	994	27	1 022
4	31	Bergstraße	47.24	10	2 762	112	2 874
4	31	Bergstraße	47.25	40	33 050	402	33 452
4	31	Bergstraße	47.26	3	869	8	877
4	31	Bergstraße	47.29	28	9 800	2 595	12 396
4	31	Bergstraße	47.3	45	79 086	—	79 086
4	31	Bergstraße	47.30.1	40	66 009	—	66 009
4	31	Bergstraße	47.30.2	5	13 076	—	13 076
4	31	Bergstraße	47.4	63	21 507	2 439	23 946
4	31	Bergstraße	47.41	29	10 091	1 356	11 446
4	31	Bergstraße	47.42	17	4 901	5	4 907
4	31	Bergstraße	47.43	17	6 514	1 079	7 593
4	31	Bergstraße	47.5	220	96 631	7 498	104 130
4	31	Bergstraße	47.51	27	4 768	166	4 934
4	31	Bergstraße	47.52	64	28 675	1 543	30 218
4	31	Bergstraße	47.52.1	29	14 077	209	14 286
4	31	Bergstraße	47.52.3	35	14 598	1 334	15 932
4	31	Bergstraße	47.53	19	4 377	69	4 447
4	31	Bergstraße	47.54	46	18 693	2 994	21 687
4	31	Bergstraße	47.59	64	40 118	2 726	42 844
4	31	Bergstraße	47.59.1	29	30 036	1 987	32 024
4	31	Bergstraße	47.59.2	5	825	8	833
4	31	Bergstraße	47.59.3	10	1 281	35	1 316
4	31	Bergstraße	47.59.9	20	7 975	696	8 671
4	31	Bergstraße	47.6	104	36 281	1 127	37 407
4	31	Bergstraße	47.61	13	3 381	1	3 381
4	31	Bergstraße	47.62
4	31	Bergstraße	47.62.1
4	31	Bergstraße	47.62.2	25	5 197	12	5 209
4	31	Bergstraße	47.63
4	31	Bergstraße	47.64	42	22 844	1 081	23 925

6. Umsatzsteuerpflichtige und steuerbarer Umsatz 2015 in den kreisfreien Städten, Landkreisen und Regierungsbezirken nach wirtschaftlicher Gliederung

Regierungs- bezirk	Kreisfreie Städte / Landkreise	Name	WZ 2008	Steuer- pflichtige	Steuerbarer Umsatz		
					Lieferungen und Leistungen	inner- gemein- schaftliche Erwerbe	Insgesamt
				Anzahl	1000 Euro		
4	31	Bergstraße	47.64.1	20	5 579	198	5 777
4	31	Bergstraße	47.64.2	22	17 264	883	18 148
4	31	Bergstraße	47.65	13	3 608	33	3 641
4	31	Bergstraße	47.7	346	235 150	4 991	240 142
4	31	Bergstraße	47.71	42	21 939	404	22 343
4	31	Bergstraße	47.72	16	4 864	581	5 445
4	31	Bergstraße	47.72.1	12	3 666	359	4 025
4	31	Bergstraße	47.72.2	4	1 198	222	1 421
4	31	Bergstraße	47.73	51	139 241	74	139 315
4	31	Bergstraße	47.74	13	7 348	246	7 594
4	31	Bergstraße	47.75	28	2 898	3	2 901
4	31	Bergstraße	47.76	47	21 779	2 046	23 824
4	31	Bergstraße	47.76.1	34	14 951	1 917	16 868
4	31	Bergstraße	47.76.2	13	6 827	129	6 956
4	31	Bergstraße	47.77	23	5 544	52	5 596
4	31	Bergstraße	47.78	99	28 083	1 397	29 479
4	31	Bergstraße	47.78.1	32	12 323	205	12 528
4	31	Bergstraße	47.78.2	4	181	—	181
4	31	Bergstraße	47.78.3	17	2 155	286	2 441
4	31	Bergstraße	47.78.9	46	13 424	906	14 330
4	31	Bergstraße	47.79	27	3 454	190	3 644
4	31	Bergstraße	47.79.1	7	619	113	731
4	31	Bergstraße	47.79.2	3	361	51	412
4	31	Bergstraße	47.79.9	17	2 475	26	2 501
4	31	Bergstraße	47.8	13	2 722	155	2 877
4	31	Bergstraße	47.81
4	31	Bergstraße	47.82
4	31	Bergstraße	47.89	—	—	—	—
4	31	Bergstraße	47.9	102	169 967	946	170 912
4	31	Bergstraße	47.91	52	11 479	386	11 866
4	31	Bergstraße	47.99	50	158 487	559	159 047
4	31	Bergstraße	47.99.1	7	152 734	137	152 871
4	31	Bergstraße	47.99.9	43	5 753	423	6 176
4	31	Bergstraße	H	313	241 553	1 213	242 765
4	31	Bergstraße	49	176	112 452	289	112 741
4	31	Bergstraße	49.1	—	—	—	—
4	31	Bergstraße	49.2	—	—	—	—
4	31	Bergstraße	49.3	52	41 574	259	41 832
4	31	Bergstraße	49.31	4	8 500	—	8 500
4	31	Bergstraße	49.32	35	6 978	12	6 990
4	31	Bergstraße	49.39	13	26 095	247	26 342
4	31	Bergstraße	49.39.1	6	18 077	—	18 077
4	31	Bergstraße	49.39.2
4	31	Bergstraße	49.39.9
4	31	Bergstraße	49.4	124	70 878	30	70 908
4	31	Bergstraße	49.41	115	67 774	30	67 805
4	31	Bergstraße	49.42	9	3 104	—	3 104
4	31	Bergstraße	49.5	—	—	—	—
4	31	Bergstraße	50
4	31	Bergstraße	50.1	—	—	—	—
4	31	Bergstraße	50.2	—	—	—	—
4	31	Bergstraße	50.3	—	—	—	—
4	31	Bergstraße	50.4
4	31	Bergstraße	51
4	31	Bergstraße	51.1

6. Umsatzsteuerpflichtige und steuerbarer Umsatz 2015 in den kreisfreien Städten, Landkreisen und Regierungsbezirken nach wirtschaftlicher Gliederung

Regierungs- bezirk	Kreisfreie Städte / Landkreise	Name	WZ 2008	Steuer- pflichtige	Steuerbarer Umsatz		
					Lieferungen und Leistungen	inner- gemein- schaftliche Erwerbe	Insgesamt
				Anzahl	1000 Euro		
4	31	Bergstraße	51.2	—	—	—	—
4	31	Bergstraße	51.21	—	—	—	—
4	31	Bergstraße	51.22	—	—	—	—
4	31	Bergstraße	52	88	103 639	623	104 261
4	31	Bergstraße	52.1	6	6 225	7	6 232
4	31	Bergstraße	52.2	82	97 413	616	98 029
4	31	Bergstraße	52.21
4	31	Bergstraße	52.21.1
4	31	Bergstraße	52.21.2
4	31	Bergstraße	52.21.3	—	—	—	—
4	31	Bergstraße	52.21.4	—	—	—	—
4	31	Bergstraße	52.21.5	—	—	—	—
4	31	Bergstraße	52.21.9	10	1 614	—	1 614
4	31	Bergstraße	52.22
4	31	Bergstraße	52.22.1	—	—	—	—
4	31	Bergstraße	52.22.2	—	—	—	—
4	31	Bergstraße	52.22.3	—	—	—	—
4	31	Bergstraße	52.22.9
4	31	Bergstraße	52.23	—	—	—	—
4	31	Bergstraße	52.23.1	—	—	—	—
4	31	Bergstraße	52.23.9	—	—	—	—
4	31	Bergstraße	52.24	—	—	—	—
4	31	Bergstraße	52.29	69	95 563	616	96 179
4	31	Bergstraße	52.29.1	45	84 301	568	84 869
4	31	Bergstraße	52.29.2	—	—	—	—
4	31	Bergstraße	52.29.9	24	11 262	48	11 310
4	31	Bergstraße	53	44	12 905	2	12 906
4	31	Bergstraße	53.1	—	—	—	—
4	31	Bergstraße	53.2	44	12 905	2	12 906
4	31	Bergstraße	I	771	186 639	671	187 310
4	31	Bergstraße	55	124	46 089	56	46 145
4	31	Bergstraße	55.1	109	44 199	56	44 255
4	31	Bergstraße	55.10.1	28	23 929	52	23 980
4	31	Bergstraße	55.10.2	8	5 115	1	5 116
4	31	Bergstraße	55.10.3	65	13 918	3	13 921
4	31	Bergstraße	55.10.4	8	1 237	—	1 237
4	31	Bergstraße	55.2	9	960	—	960
4	31	Bergstraße	55.20.1
4	31	Bergstraße	55.20.2	—	—	—	—
4	31	Bergstraße	55.20.3
4	31	Bergstraße	55.20.4	—	—	—	—
4	31	Bergstraße	55.3
4	31	Bergstraße	55.9
4	31	Bergstraße	55.90.1
4	31	Bergstraße	55.90.9
4	31	Bergstraße	56	647	140 550	615	141 165
4	31	Bergstraße	56.1	442	99 518	450	99 967
4	31	Bergstraße	56.10.1	245	51 225	324	51 549
4	31	Bergstraße	56.10.2	15	17 657	37	17 694
4	31	Bergstraße	56.10.3	123	17 032	29	17 062
4	31	Bergstraße	56.10.4	33	8 775	2	8 778
4	31	Bergstraße	56.10.5	26	4 828	57	4 885
4	31	Bergstraße	56.2	38	11 216	—	11 216
4	31	Bergstraße	56.21	16	3 929	—	3 929
4	31	Bergstraße	56.29	22	7 287	—	7 287

6. Umsatzsteuerpflichtige und steuerbarer Umsatz 2015 in den kreisfreien Städten, Landkreisen und Regierungsbezirken nach wirtschaftlicher Gliederung

Regierungs- bezirk	Kreisfreie Städte / Landkreise	Name	WZ 2008	Steuer- pflichtige	Steuerbarer Umsatz		
					Lieferungen und Leistungen	inner- gemein- schaftliche Erwerbe	Insgesamt
				Anzahl	1000 Euro		
4	31	Bergstraße	56.3	167	29 816	165	29 981
4	31	Bergstraße	56.30.1	148	27 993	132	28 125
4	31	Bergstraße	56.30.2
4	31	Bergstraße	56.30.3
4	31	Bergstraße	56.30.4	3	433	33	466
4	31	Bergstraße	56.30.9	11	1 057	—	1 057
4	31	Bergstraße	J	518	172 074	2 379	174 453
4	31	Bergstraße	58	36	10 677	132	10 809
4	31	Bergstraße	58.1
4	31	Bergstraße	58.11	11	2 734	24	2 758
4	31	Bergstraße	58.12
4	31	Bergstraße	58.13	7	2 137	—	2 137
4	31	Bergstraße	58.14	9	3 849	67	3 915
4	31	Bergstraße	58.19	6	525	42	567
4	31	Bergstraße	58.2
4	31	Bergstraße	58.21	—	—	—	—
4	31	Bergstraße	58.29
4	31	Bergstraße	59	15	10 294	114	10 409
4	31	Bergstraße	59.1
4	31	Bergstraße	59.11	3	872	—	872
4	31	Bergstraße	59.12
4	31	Bergstraße	59.13
4	31	Bergstraße	59.14
4	31	Bergstraße	59.2
4	31	Bergstraße	59.20.1	3	105	—	105
4	31	Bergstraße	59.20.2
4	31	Bergstraße	59.20.3	4	297	—	297
4	31	Bergstraße	60	—	—	—	—
4	31	Bergstraße	60.1	—	—	—	—
4	31	Bergstraße	60.2	—	—	—	—
4	31	Bergstraße	61	10	1 272	30	1 302
4	31	Bergstraße	61.1	—	—	—	—
4	31	Bergstraße	61.2	4	955	30	985
4	31	Bergstraße	61.3	—	—	—	—
4	31	Bergstraße	61.9	6	317	—	317
4	31	Bergstraße	61.90.1
4	31	Bergstraße	61.90.9
4	31	Bergstraße	62	400	125 407	1 940	127 347
4	31	Bergstraße	62.01	149	52 474	1 255	53 729
4	31	Bergstraße	62.01.1	34	12 232	1 200	13 433
4	31	Bergstraße	62.01.9	115	40 242	55	40 296
4	31	Bergstraße	62.02	164	37 354	509	37 863
4	31	Bergstraße	62.03	33	14 118	124	14 242
4	31	Bergstraße	62.09	54	21 462	52	21 513
4	31	Bergstraße	63	57	24 423	162	24 586
4	31	Bergstraße	63.1
4	31	Bergstraße	63.11
4	31	Bergstraße	63.12
4	31	Bergstraße	63.9
4	31	Bergstraße	63.91
4	31	Bergstraße	63.99	50	18 285	162	18 447
4	31	Bergstraße	K	82	63 747	226	63 973
4	31	Bergstraße	64	24	52 083	191	52 274
4	31	Bergstraße	64.1
4	31	Bergstraße	64.11	—	—	—	—

6. Umsatzsteuerpflichtige und steuerbarer Umsatz 2015 in den kreisfreien Städten, Landkreisen und Regierungsbezirken nach wirtschaftlicher Gliederung

Regierungs- bezirk	Kreisfreie Städte / Landkreise	Name	WZ 2008	Steuer- pflichtige	Steuerbarer Umsatz		
				Lieferungen und Leistungen	inner- gemein- schaftliche Erwerbe	Insgesamt	
							Anzahl
4	31	Bergstraße	64.19
4	31	Bergstraße	64.19.1	—	—	—	—
4	31	Bergstraße	64.19.2
4	31	Bergstraße	64.19.3	3	3 257	—	3 257
4	31	Bergstraße	64.19.4	—	—	—	—
4	31	Bergstraße	64.19.5	—	—	—	—
4	31	Bergstraße	64.19.6	—	—	—	—
4	31	Bergstraße	64.2	18	31 791	191	31 982
4	31	Bergstraße	64.3
4	31	Bergstraße	64.9	—	—	—	—
4	31	Bergstraße	64.91	—	—	—	—
4	31	Bergstraße	64.92	—	—	—	—
4	31	Bergstraße	64.92.1	—	—	—	—
4	31	Bergstraße	64.92.2	—	—	—	—
4	31	Bergstraße	64.99	—	—	—	—
4	31	Bergstraße	64.99.1	—	—	—	—
4	31	Bergstraße	64.99.9	—	—	—	—
4	31	Bergstraße	65	—	—	—	—
4	31	Bergstraße	65.1	—	—	—	—
4	31	Bergstraße	65.11	—	—	—	—
4	31	Bergstraße	65.12	—	—	—	—
4	31	Bergstraße	65.12.1	—	—	—	—
4	31	Bergstraße	65.12.2	—	—	—	—
4	31	Bergstraße	65.2	—	—	—	—
4	31	Bergstraße	65.3	—	—	—	—
4	31	Bergstraße	66	58	11 664	35	11 699
4	31	Bergstraße	66.1
4	31	Bergstraße	66.11	—	—	—	—
4	31	Bergstraße	66.12
4	31	Bergstraße	66.19	22	5 695	—	5 695
4	31	Bergstraße	66.2	33	5 762	35	5 797
4	31	Bergstraße	66.21
4	31	Bergstraße	66.22
4	31	Bergstraße	66.29	—	—	—	—
4	31	Bergstraße	66.3
4	31	Bergstraße	L	1 394	292 299	4 397	296 696
4	31	Bergstraße	68	1 394	292 299	4 397	296 696
4	31	Bergstraße	68.1	36	24 452	28	24 480
4	31	Bergstraße	68.2	1 147	222 491	4 293	226 784
4	31	Bergstraße	68.3	211	45 357	76	45 433
4	31	Bergstraße	68.31	100	20 601	24	20 625
4	31	Bergstraße	68.32	111	24 756	52	24 808
4	31	Bergstraße	M	1 715	511 666	5 307	516 973
4	31	Bergstraße	69	366	104 914	26	104 940
4	31	Bergstraße	69.1	167	44 556	6	44 562
4	31	Bergstraße	69.10.1	65	27 523	—	27 523
4	31	Bergstraße	69.10.2	91	16 076	6	16 082
4	31	Bergstraße	69.10.3
4	31	Bergstraße	69.10.4	3	211	—	211
4	31	Bergstraße	69.10.9
4	31	Bergstraße	69.2	199	60 358	20	60 378
4	31	Bergstraße	69.20.1	9	1 041	18	1 059
4	31	Bergstraße	69.20.2	5	624	—	625
4	31	Bergstraße	69.20.3	155	56 759	1	56 760
4	31	Bergstraße	69.20.4	30	1 934	—	1 934

6. Umsatzsteuerpflichtige und steuerbarer Umsatz 2015 in den kreisfreien Städten, Landkreisen und Regierungsbezirken nach wirtschaftlicher Gliederung

Regierungs- bezirk	Kreisfreie Städte / Landkreise	Name	WZ 2008	Steuer- pflichtige	Steuerbarer Umsatz		
					Lieferungen und Leistungen	inner- gemein- schaftliche Erwerbe	Insgesamt
				Anzahl	1000 Euro		
4	31	Bergstraße	70	431	117 881	371	118 252
4	31	Bergstraße	70.1	43	23 710	22	23 731
4	31	Bergstraße	70.10.1	4	4 181	6	4 186
4	31	Bergstraße	70.10.9	39	19 529	16	19 545
4	31	Bergstraße	70.2	388	94 172	349	94 521
4	31	Bergstraße	70.21
4	31	Bergstraße	70.22
4	31	Bergstraße	71	543	169 007	3 523	172 530
4	31	Bergstraße	71.1	519	145 855	2 962	148 816
4	31	Bergstraße	71.11	119	20 773	1	20 774
4	31	Bergstraße	71.11.1	78	13 561	—	13 561
4	31	Bergstraße	71.11.2	14	1 402	1	1 404
4	31	Bergstraße	71.11.3	22	3 225	—	3 225
4	31	Bergstraße	71.11.4	5	2 584	—	2 584
4	31	Bergstraße	71.12	400	125 082	2 960	128 043
4	31	Bergstraße	71.12.1	157	69 883	2 627	72 510
4	31	Bergstraße	71.12.2	173	38 826	285	39 111
4	31	Bergstraße	71.12.3	6	3 413	2	3 415
4	31	Bergstraße	71.12.9	64	12 961	47	13 007
4	31	Bergstraße	71.2	24	23 152	561	23 713
4	31	Bergstraße	72	26	8 968	289	9 257
4	31	Bergstraße	72.1	20	8 626	289	8 915
4	31	Bergstraße	72.11	5	6 151	220	6 371
4	31	Bergstraße	72.19	15	2 474	69	2 544
4	31	Bergstraße	72.2	6	342	—	342
4	31	Bergstraße	73	120	61 967	200	62 166
4	31	Bergstraße	73.1
4	31	Bergstraße	73.11
4	31	Bergstraße	73.12	5	632	—	632
4	31	Bergstraße	73.2
4	31	Bergstraße	74	190	37 572	875	38 447
4	31	Bergstraße	74.1	67	11 380	855	12 235
4	31	Bergstraße	74.10.1	9	557	39	596
4	31	Bergstraße	74.10.2	29	2 151	6	2 157
4	31	Bergstraße	74.10.3	29	8 672	809	9 482
4	31	Bergstraße	74.2	24	2 196	2	2 198
4	31	Bergstraße	74.20.1
4	31	Bergstraße	74.20.2
4	31	Bergstraße	74.3	20	1 603	—	1 603
4	31	Bergstraße	74.30.1
4	31	Bergstraße	74.30.2
4	31	Bergstraße	74.9	79	22 393	19	22 412
4	31	Bergstraße	75	39	11 357	24	11 381
4	31	Bergstraße	75.00.1	32	9 191	11	9 202
4	31	Bergstraße	75.00.9	7	2 166	13	2 179
4	31	Bergstraße	N	674	293 911	2 621	296 533
4	31	Bergstraße	77	95	65 483	349	65 832
4	31	Bergstraße	77.1	31	9 258	76	9 334
4	31	Bergstraße	77.11	23	5 745	72	5 817
4	31	Bergstraße	77.12	8	3 513	4	3 517
4	31	Bergstraße	77.2
4	31	Bergstraße	77.21
4	31	Bergstraße	77.22
4	31	Bergstraße	77.29	13	4 443	83	4 526
4	31	Bergstraße	77.3	48	51 651	190	51 841

6. Umsatzsteuerpflichtige und steuerbarer Umsatz 2015 in den kreisfreien Städten, Landkreisen und Regierungsbezirken nach wirtschaftlicher Gliederung

Regierungs- bezirk	Kreisfreie Städte / Landkreise	Name	WZ 2008	Steuer- pflichtige	Steuerbarer Umsatz		
					Lieferungen und Leistungen	inner- gemein- schaftliche Erwerbe	Insgesamt
				Anzahl	1000 Euro		
4	31	Bergstraße	77.31
4	31	Bergstraße	77.32	15	26 782	102	26 885
4	31	Bergstraße	77.33
4	31	Bergstraße	77.34
4	31	Bergstraße	77.35
4	31	Bergstraße	77.39	28	23 670	88	23 758
4	31	Bergstraße	77.4
4	31	Bergstraße	78	20	16 270	113	16 383
4	31	Bergstraße	78.1
4	31	Bergstraße	78.2	7	13 761	113	13 874
4	31	Bergstraße	78.3
4	31	Bergstraße	79	39	7 931	—	7 931
4	31	Bergstraße	79.1	39	7 931	—	7 931
4	31	Bergstraße	79.11	30	4 870	—	4 870
4	31	Bergstraße	79.12	9	3 061	—	3 061
4	31	Bergstraße	79.9	—	—	—	—
4	31	Bergstraße	80	18	9 082	1	9 083
4	31	Bergstraße	80.1
4	31	Bergstraße	80.2
4	31	Bergstraße	80.3	5	213	—	213
4	31	Bergstraße	81	357	93 770	635	94 405
4	31	Bergstraße	81.1	104	14 461	9	14 470
4	31	Bergstraße	81.2	128	44 384	259	44 643
4	31	Bergstraße	81.21	73	31 305	184	31 489
4	31	Bergstraße	81.22	33	7 843	68	7 911
4	31	Bergstraße	81.22.1	26	4 941	54	4 994
4	31	Bergstraße	81.22.9	7	2 902	14	2 916
4	31	Bergstraße	81.29	22	5 236	8	5 243
4	31	Bergstraße	81.29.1	7	2 391	1	2 392
4	31	Bergstraße	81.29.2	5	1 357	—	1 357
4	31	Bergstraße	81.29.9	10	1 488	6	1 494
4	31	Bergstraße	81.3	125	34 925	367	35 292
4	31	Bergstraße	81.30.1	113	34 060	367	34 427
4	31	Bergstraße	81.30.9	12	865	—	865
4	31	Bergstraße	82	145	101 375	1 524	102 899
4	31	Bergstraße	82.1
4	31	Bergstraße	82.11	35	2 044	—	2 044
4	31	Bergstraße	82.19
4	31	Bergstraße	82.2
4	31	Bergstraße	82.3	26	8 905	24	8 929
4	31	Bergstraße	82.9	60	88 302	1 484	89 785
4	31	Bergstraße	82.91
4	31	Bergstraße	82.91.1	5	4 947	—	4 947
4	31	Bergstraße	82.91.2
4	31	Bergstraße	82.92
4	31	Bergstraße	82.99	51	31 192	322	31 515
4	31	Bergstraße	82.99.1
4	31	Bergstraße	82.99.9
4	31	Bergstraße	O	—	—	—	—
4	31	Bergstraße	P	151	17 736	72	17 808
4	31	Bergstraße	85	151	17 736	72	17 808
4	31	Bergstraße	85.1	—	—	—	—
4	31	Bergstraße	85.2	—	—	—	—
4	31	Bergstraße	85.3	3	138	4	142
4	31	Bergstraße	85.31	—	—	—	—

6. Umsatzsteuerpflichtige und steuerbarer Umsatz 2015 in den kreisfreien Städten, Landkreisen und Regierungsbezirken nach wirtschaftlicher Gliederung

Regierungs- bezirk	Kreisfreie Städte / Landkreise	Name	WZ 2008	Steuer- pflichtige	Steuerbarer Umsatz		
					Lieferungen und Leistungen	inner- gemein- schaftliche Erwerbe	Insgesamt
				Anzahl	1000 Euro		
4	31	Bergstraße	85.32	3	138	4	142
4	31	Bergstraße	85.4	7	1 496	—	1 496
4	31	Bergstraße	85.41
4	31	Bergstraße	85.42
4	31	Bergstraße	85.42.1	—	—	—	—
4	31	Bergstraße	85.42.2	—	—	—	—
4	31	Bergstraße	85.42.3	—	—	—	—
4	31	Bergstraße	85.42.4
4	31	Bergstraße	85.5	141	16 102	67	16 170
4	31	Bergstraße	85.51	35	2 842	9	2 851
4	31	Bergstraße	85.52	8	741	—	741
4	31	Bergstraße	85.53	44	5 292	58	5 350
4	31	Bergstraße	85.59	54	7 227	—	7 228
4	31	Bergstraße	85.59.1
4	31	Bergstraße	85.59.2	39	5 421	—	5 421
4	31	Bergstraße	85.59.9
4	31	Bergstraße	85.6	—	—	—	—
4	31	Bergstraße	Q	156	73 083	99	73 182
4	31	Bergstraße	86
4	31	Bergstraße	86.1
4	31	Bergstraße	86.10.1
4	31	Bergstraße	86.10.2	—	—	—	—
4	31	Bergstraße	86.10.3
4	31	Bergstraße	86.2	60	26 645	5	26 650
4	31	Bergstraße	86.21	8	320	—	320
4	31	Bergstraße	86.22	15	2 750	4	2 754
4	31	Bergstraße	86.23	37	23 575	1	23 576
4	31	Bergstraße	86.9
4	31	Bergstraße	86.90.1	10	1 158	—	1 158
4	31	Bergstraße	86.90.2	15	1 011	—	1 011
4	31	Bergstraße	86.90.3
4	31	Bergstraße	86.90.9	40	8 380	29	8 410
4	31	Bergstraße	87
4	31	Bergstraße	87.1
4	31	Bergstraße	87.2	—	—	—	—
4	31	Bergstraße	87.3	—	—	—	—
4	31	Bergstraße	87.9	—	—	—	—
4	31	Bergstraße	88	19	5 955	65	6 019
4	31	Bergstraße	88.1	5	355	—	355
4	31	Bergstraße	88.10.1	5	355	—	355
4	31	Bergstraße	88.10.2	—	—	—	—
4	31	Bergstraße	88.9	14	5 600	65	5 664
4	31	Bergstraße	88.91	—	—	—	—
4	31	Bergstraße	88.99	14	5 600	65	5 664
4	31	Bergstraße	R	337	55 470	138	55 608
4	31	Bergstraße	90
4	31	Bergstraße	90.01	38	2 451	16	2 467
4	31	Bergstraße	90.01.1	—	—	—	—
4	31	Bergstraße	90.01.2
4	31	Bergstraße	90.01.3
4	31	Bergstraße	90.01.4	30	2 008	16	2 024
4	31	Bergstraße	90.02
4	31	Bergstraße	90.03	79	5 107	7	5 114
4	31	Bergstraße	90.03.1	11	804	1	804
4	31	Bergstraße	90.03.2	21	1 074	—	1 074

6. Umsatzsteuerpflichtige und steuerbarer Umsatz 2015 in den kreisfreien Städten, Landkreisen und Regierungsbezirken nach wirtschaftlicher Gliederung

Regierungs- bezirk	Kreisfreie Städte / Landkreise	Name	WZ 2008	Steuer- pflichtige	Steuerbarer Umsatz		
					Lieferungen und Leistungen	inner- gemein- schaftliche Erwerbe	Insgesamt
				Anzahl	1000 Euro		
4	31	Bergstraße	90.03.3	11	471	2	473
4	31	Bergstraße	90.03.4	—	—	—	—
4	31	Bergstraße	90.03.5	36	2 758	4	2 762
4	31	Bergstraße	90.04	7	1 739	—	1 739
4	31	Bergstraße	90.04.1
4	31	Bergstraße	90.04.2	—	—	—	—
4	31	Bergstraße	90.04.3
4	31	Bergstraße	91
4	31	Bergstraße	91.01	—	—	—	—
4	31	Bergstraße	91.02	—	—	—	—
4	31	Bergstraße	91.03
4	31	Bergstraße	91.04
4	31	Bergstraße	92	42	18 916	2	18 918
4	31	Bergstraße	92.00.1	34	17 378	2	17 379
4	31	Bergstraße	92.00.2
4	31	Bergstraße	92.00.3
4	31	Bergstraße	93	163	26 189	112	26 301
4	31	Bergstraße	93.1	131	19 900	92	19 992
4	31	Bergstraße	93.11	20	10 604	10	10 614
4	31	Bergstraße	93.12	78	4 434	62	4 497
4	31	Bergstraße	93.13	19	3 830	1	3 831
4	31	Bergstraße	93.19	14	1 032	18	1 050
4	31	Bergstraße	93.2	32	6 289	20	6 309
4	31	Bergstraße	93.21	10	2 375	14	2 390
4	31	Bergstraße	93.29	22	3 914	6	3 919
4	31	Bergstraße	S	623	65 906	223	66 129
4	31	Bergstraße	94	53	17 385	5	17 390
4	31	Bergstraße	94.1	3	1 124	—	1 124
4	31	Bergstraße	94.11	3	1 124	—	1 124
4	31	Bergstraße	94.12	—	—	—	—
4	31	Bergstraße	94.2	—	—	—	—
4	31	Bergstraße	94.9	50	16 261	5	16 266
4	31	Bergstraße	94.91
4	31	Bergstraße	94.92
4	31	Bergstraße	94.99	43	14 566	5	14 571
4	31	Bergstraße	94.99.1	25	12 476	—	12 476
4	31	Bergstraße	94.99.2	5	253	—	253
4	31	Bergstraße	94.99.3
4	31	Bergstraße	94.99.4	—	—	—	—
4	31	Bergstraße	94.99.9
4	31	Bergstraße	95	40	4 592	43	4 635
4	31	Bergstraße	95.1
4	31	Bergstraße	95.11	—	—	—	—
4	31	Bergstraße	95.12
4	31	Bergstraße	95.2
4	31	Bergstraße	95.21
4	31	Bergstraße	95.22	7	1 370	—	1 370
4	31	Bergstraße	95.23	4	174	—	174
4	31	Bergstraße	95.24	4	188	7	195
4	31	Bergstraße	95.25
4	31	Bergstraße	95.29	21	2 721	36	2 757
4	31	Bergstraße	96	530	43 929	175	44 104
4	31	Bergstraße	96.01	22	2 448	1	2 449
4	31	Bergstraße	96.02	272	22 716	116	22 832
4	31	Bergstraße	96.02.1	200	18 893	69	18 961

6. Umsatzsteuerpflichtige und steuerbarer Umsatz 2015 in den kreisfreien Städten, Landkreisen und Regierungsbezirken nach wirtschaftlicher Gliederung

Regierungs- bezirk	Kreisfreie Städte / Landkreise	Name	WZ 2008	Steuer- pflichtige	Steuerbarer Umsatz		
					Lieferungen und Leistungen	inner- gemein- schaftliche Erwerbe	Insgesamt
				Anzahl	1000 Euro		
4	31	Bergstraße	96.02.2	72	3 824	47	3 870
4	31	Bergstraße	96.03	23	4 062	—	4 062
4	31	Bergstraße	96.03.1	23	4 062	—	4 062
4	31	Bergstraße	96.03.2	—	—	—	—
4	31	Bergstraße	96.04	9	1 875	—	1 875
4	31	Bergstraße	96.09	204	12 828	58	12 886
4	32	Darmstadt-Dieburg	A - S	11 614	14 846 385	4 654 682	19 501 067
4	32	Darmstadt-Dieburg	A	229	161 299	6 925	168 224
4	32	Darmstadt-Dieburg	01	209	157 089	6 919	164 008
4	32	Darmstadt-Dieburg	01.1	51	17 721	512	18 233
4	32	Darmstadt-Dieburg	01.11
4	32	Darmstadt-Dieburg	01.12	—	—	—	—
4	32	Darmstadt-Dieburg	01.13	9	9 456	210	9 666
4	32	Darmstadt-Dieburg	01.13.1
4	32	Darmstadt-Dieburg	01.13.2
4	32	Darmstadt-Dieburg	01.14	—	—	—	—
4	32	Darmstadt-Dieburg	01.15	—	—	—	—
4	32	Darmstadt-Dieburg	01.16	—	—	—	—
4	32	Darmstadt-Dieburg	01.19
4	32	Darmstadt-Dieburg	01.19.1
4	32	Darmstadt-Dieburg	01.19.2	—	—	—	—
4	32	Darmstadt-Dieburg	01.19.9
4	32	Darmstadt-Dieburg	01.2
4	32	Darmstadt-Dieburg	01.21	5	530	—	530
4	32	Darmstadt-Dieburg	01.22	—	—	—	—
4	32	Darmstadt-Dieburg	01.23	—	—	—	—
4	32	Darmstadt-Dieburg	01.24	—	—	—	—
4	32	Darmstadt-Dieburg	01.25	4	587	134	721
4	32	Darmstadt-Dieburg	01.25.1
4	32	Darmstadt-Dieburg	01.25.9
4	32	Darmstadt-Dieburg	01.26	—	—	—	—
4	32	Darmstadt-Dieburg	01.27	—	—	—	—
4	32	Darmstadt-Dieburg	01.28
4	32	Darmstadt-Dieburg	01.29
4	32	Darmstadt-Dieburg	01.3	8	1 420	128	1 548
4	32	Darmstadt-Dieburg	01.30.1
4	32	Darmstadt-Dieburg	01.30.2
4	32	Darmstadt-Dieburg	01.4	31	109 577	5 568	115 145
4	32	Darmstadt-Dieburg	01.41
4	32	Darmstadt-Dieburg	01.42	—	—	—	—
4	32	Darmstadt-Dieburg	01.43	8	12 285	1 548	13 833
4	32	Darmstadt-Dieburg	01.44	—	—	—	—
4	32	Darmstadt-Dieburg	01.45
4	32	Darmstadt-Dieburg	01.46	4	2 943	—	2 943
4	32	Darmstadt-Dieburg	01.47	11	93 041	4 020	97 060
4	32	Darmstadt-Dieburg	01.49	5	1 152	—	1 152
4	32	Darmstadt-Dieburg	01.5	64	15 790	526	16 316
4	32	Darmstadt-Dieburg	01.6	43	9 611	30	9 641
4	32	Darmstadt-Dieburg	01.61	15	4 631	—	4 631
4	32	Darmstadt-Dieburg	01.62	22	3 118	4	3 122
4	32	Darmstadt-Dieburg	01.63	—	—	—	—
4	32	Darmstadt-Dieburg	01.64	6	1 862	26	1 888
4	32	Darmstadt-Dieburg	01.7
4	32	Darmstadt-Dieburg	02	20	4 210	6	4 216
4	32	Darmstadt-Dieburg	02.1

6. Umsatzsteuerpflichtige und steuerbarer Umsatz 2015 in den kreisfreien Städten, Landkreisen und Regierungsbezirken nach wirtschaftlicher Gliederung

Regierungs- bezirk	Kreisfreie Städte / Landkreise	Name	WZ 2008	Steuer- pflichtige	Steuerbarer Umsatz		
				Lieferungen und Leistungen	inner- gemein- schaftliche Erwerbe	Insgesamt	
				Anzahl	1000 Euro		
4	32	Darmstadt-Dieburg	02.2
4	32	Darmstadt-Dieburg	02.3	—	—	—	—
4	32	Darmstadt-Dieburg	02.4	13	3 188	6	3 194
4	32	Darmstadt-Dieburg	03	—	—	—	—
4	32	Darmstadt-Dieburg	03.1	—	—	—	—
4	32	Darmstadt-Dieburg	03.11	—	—	—	—
4	32	Darmstadt-Dieburg	03.12	—	—	—	—
4	32	Darmstadt-Dieburg	03.2	—	—	—	—
4	32	Darmstadt-Dieburg	03.21	—	—	—	—
4	32	Darmstadt-Dieburg	03.22	—	—	—	—
4	32	Darmstadt-Dieburg	B
4	32	Darmstadt-Dieburg	05	—	—	—	—
4	32	Darmstadt-Dieburg	05.1	—	—	—	—
4	32	Darmstadt-Dieburg	05.2	—	—	—	—
4	32	Darmstadt-Dieburg	06	—	—	—	—
4	32	Darmstadt-Dieburg	06.1	—	—	—	—
4	32	Darmstadt-Dieburg	06.2	—	—	—	—
4	32	Darmstadt-Dieburg	07	—	—	—	—
4	32	Darmstadt-Dieburg	07.1	—	—	—	—
4	32	Darmstadt-Dieburg	07.2	—	—	—	—
4	32	Darmstadt-Dieburg	07.21	—	—	—	—
4	32	Darmstadt-Dieburg	07.29	—	—	—	—
4	32	Darmstadt-Dieburg	08
4	32	Darmstadt-Dieburg	08.1
4	32	Darmstadt-Dieburg	08.11
4	32	Darmstadt-Dieburg	08.12
4	32	Darmstadt-Dieburg	08.9	—	—	—	—
4	32	Darmstadt-Dieburg	08.91	—	—	—	—
4	32	Darmstadt-Dieburg	08.92	—	—	—	—
4	32	Darmstadt-Dieburg	08.93	—	—	—	—
4	32	Darmstadt-Dieburg	08.99	—	—	—	—
4	32	Darmstadt-Dieburg	09	—	—	—	—
4	32	Darmstadt-Dieburg	09.1	—	—	—	—
4	32	Darmstadt-Dieburg	09.9	—	—	—	—
4	32	Darmstadt-Dieburg	C	936	2 822 927	370 283	3 193 210
4	32	Darmstadt-Dieburg	10
4	32	Darmstadt-Dieburg	10.1	51	28 858	—	28 858
4	32	Darmstadt-Dieburg	10.11	—	—	—	—
4	32	Darmstadt-Dieburg	10.12
4	32	Darmstadt-Dieburg	10.13
4	32	Darmstadt-Dieburg	10.2	—	—	—	—
4	32	Darmstadt-Dieburg	10.3
4	32	Darmstadt-Dieburg	10.31	—	—	—	—
4	32	Darmstadt-Dieburg	10.32	—	—	—	—
4	32	Darmstadt-Dieburg	10.39
4	32	Darmstadt-Dieburg	10.4	—	—	—	—
4	32	Darmstadt-Dieburg	10.41	—	—	—	—
4	32	Darmstadt-Dieburg	10.42	—	—	—	—
4	32	Darmstadt-Dieburg	10.5
4	32	Darmstadt-Dieburg	10.51
4	32	Darmstadt-Dieburg	10.52
4	32	Darmstadt-Dieburg	10.6
4	32	Darmstadt-Dieburg	10.61
4	32	Darmstadt-Dieburg	10.62	—	—	—	—
4	32	Darmstadt-Dieburg	10.7

6. Umsatzsteuerpflichtige und steuerbarer Umsatz 2015 in den kreisfreien Städten, Landkreisen und Regierungsbezirken nach wirtschaftlicher Gliederung

Regierungs- bezirk	Kreisfreie Städte / Landkreise	Name	WZ 2008	Steuer- pflichtige	Steuerbarer Umsatz		
					Lieferungen und Leistungen	inner- gemein- schaftliche Erwerbe	Insgesamt
				Anzahl	1000 Euro		
4	32	Darmstadt-Dieburg	10.71
4	32	Darmstadt-Dieburg	10.72	—	—	—	—
4	32	Darmstadt-Dieburg	10.73	—	—	—	—
4	32	Darmstadt-Dieburg	10.8	10	2 669	179	2 848
4	32	Darmstadt-Dieburg	10.81	—	—	—	—
4	32	Darmstadt-Dieburg	10.82
4	32	Darmstadt-Dieburg	10.83	—	—	—	—
4	32	Darmstadt-Dieburg	10.84	3	401	12	413
4	32	Darmstadt-Dieburg	10.85	—	—	—	—
4	32	Darmstadt-Dieburg	10.86
4	32	Darmstadt-Dieburg	10.89
4	32	Darmstadt-Dieburg	10.9	3	148	4	152
4	32	Darmstadt-Dieburg	10.91
4	32	Darmstadt-Dieburg	10.92
4	32	Darmstadt-Dieburg	11	12	37 584	166	37 750
4	32	Darmstadt-Dieburg	11.01	4	468	3	470
4	32	Darmstadt-Dieburg	11.02
4	32	Darmstadt-Dieburg	11.03	—	—	—	—
4	32	Darmstadt-Dieburg	11.04
4	32	Darmstadt-Dieburg	11.05
4	32	Darmstadt-Dieburg	11.06
4	32	Darmstadt-Dieburg	11.07
4	32	Darmstadt-Dieburg	12	—	—	—	—
4	32	Darmstadt-Dieburg	13	26	101 139	5 209	106 348
4	32	Darmstadt-Dieburg	13.1	—	—	—	—
4	32	Darmstadt-Dieburg	13.2
4	32	Darmstadt-Dieburg	13.3
4	32	Darmstadt-Dieburg	13.9	11	89 263	4 868	94 131
4	32	Darmstadt-Dieburg	13.91
4	32	Darmstadt-Dieburg	13.92
4	32	Darmstadt-Dieburg	13.93
4	32	Darmstadt-Dieburg	13.94	—	—	—	—
4	32	Darmstadt-Dieburg	13.95	—	—	—	—
4	32	Darmstadt-Dieburg	13.96
4	32	Darmstadt-Dieburg	13.99
4	32	Darmstadt-Dieburg	14	9	3 654	229	3 883
4	32	Darmstadt-Dieburg	14.1	9	3 654	229	3 883
4	32	Darmstadt-Dieburg	14.11
4	32	Darmstadt-Dieburg	14.12
4	32	Darmstadt-Dieburg	14.13
4	32	Darmstadt-Dieburg	14.14	—	—	—	—
4	32	Darmstadt-Dieburg	14.19	—	—	—	—
4	32	Darmstadt-Dieburg	14.2	—	—	—	—
4	32	Darmstadt-Dieburg	14.3	—	—	—	—
4	32	Darmstadt-Dieburg	14.31	—	—	—	—
4	32	Darmstadt-Dieburg	14.39	—	—	—	—
4	32	Darmstadt-Dieburg	15	11	20 544	424	20 969
4	32	Darmstadt-Dieburg	15.1
4	32	Darmstadt-Dieburg	15.11
4	32	Darmstadt-Dieburg	15.12
4	32	Darmstadt-Dieburg	15.2
4	32	Darmstadt-Dieburg	16	39	15 834	217	16 050
4	32	Darmstadt-Dieburg	16.1	8	5 554	1	5 554
4	32	Darmstadt-Dieburg	16.2	31	10 280	216	10 496
4	32	Darmstadt-Dieburg	16.21	—	—	—	—

6. Umsatzsteuerpflichtige und steuerbarer Umsatz 2015 in den kreisfreien Städten, Landkreisen und Regierungsbezirken nach wirtschaftlicher Gliederung

Regierungs- bezirk	Kreisfreie Städte / Landkreise	Name	WZ 2008	Steuer- pflichtige	Steuerbarer Umsatz		
					Lieferungen und Leistungen	inner- gemein- schaftliche Erwerbe	Insgesamt
				Anzahl	1000 Euro		
4	32	Darmstadt-Dieburg	16.22	—	—	—	—
4	32	Darmstadt-Dieburg	16.23	26	9 614	205	9 819
4	32	Darmstadt-Dieburg	16.24	—	—	—	—
4	32	Darmstadt-Dieburg	16.29	5	666	11	677
4	32	Darmstadt-Dieburg	17	10	10 396	1 483	11 880
4	32	Darmstadt-Dieburg	17.1
4	32	Darmstadt-Dieburg	17.11	—	—	—	—
4	32	Darmstadt-Dieburg	17.12
4	32	Darmstadt-Dieburg	17.2
4	32	Darmstadt-Dieburg	17.21	4	7 007	137	7 145
4	32	Darmstadt-Dieburg	17.22	—	—	—	—
4	32	Darmstadt-Dieburg	17.23
4	32	Darmstadt-Dieburg	17.24	—	—	—	—
4	32	Darmstadt-Dieburg	17.29
4	32	Darmstadt-Dieburg	18	67	40 864	438	41 302
4	32	Darmstadt-Dieburg	18.1	67	40 864	438	41 302
4	32	Darmstadt-Dieburg	18.11	7	2 329	33	2 362
4	32	Darmstadt-Dieburg	18.12	40	30 282	394	30 676
4	32	Darmstadt-Dieburg	18.13	14	5 186	—	5 186
4	32	Darmstadt-Dieburg	18.14	6	3 068	11	3 079
4	32	Darmstadt-Dieburg	18.2	—	—	—	—
4	32	Darmstadt-Dieburg	19
4	32	Darmstadt-Dieburg	19.1	—	—	—	—
4	32	Darmstadt-Dieburg	19.2
4	32	Darmstadt-Dieburg	20	32	1 052 790	141 801	1 194 591
4	32	Darmstadt-Dieburg	20.1
4	32	Darmstadt-Dieburg	20.11
4	32	Darmstadt-Dieburg	20.12	—	—	—	—
4	32	Darmstadt-Dieburg	20.13
4	32	Darmstadt-Dieburg	20.14
4	32	Darmstadt-Dieburg	20.15	—	—	—	—
4	32	Darmstadt-Dieburg	20.16
4	32	Darmstadt-Dieburg	20.17	—	—	—	—
4	32	Darmstadt-Dieburg	20.2
4	32	Darmstadt-Dieburg	20.3
4	32	Darmstadt-Dieburg	20.4	13	1 793	16	1 810
4	32	Darmstadt-Dieburg	20.41	4	1 225	16	1 241
4	32	Darmstadt-Dieburg	20.42	9	568	1	569
4	32	Darmstadt-Dieburg	20.5	8	93 140	12 755	105 895
4	32	Darmstadt-Dieburg	20.51	—	—	—	—
4	32	Darmstadt-Dieburg	20.52	—	—	—	—
4	32	Darmstadt-Dieburg	20.53	—	—	—	—
4	32	Darmstadt-Dieburg	20.59	8	93 140	12 755	105 895
4	32	Darmstadt-Dieburg	20.6	—	—	—	—
4	32	Darmstadt-Dieburg	21
4	32	Darmstadt-Dieburg	21.1
4	32	Darmstadt-Dieburg	21.2
4	32	Darmstadt-Dieburg	22	38	250 714	40 324	291 038
4	32	Darmstadt-Dieburg	22.1	8	9 071	505	9 576
4	32	Darmstadt-Dieburg	22.11	4	1 375	98	1 473
4	32	Darmstadt-Dieburg	22.19	4	7 696	407	8 103
4	32	Darmstadt-Dieburg	22.2	30	241 643	39 819	281 462
4	32	Darmstadt-Dieburg	22.21
4	32	Darmstadt-Dieburg	22.22	—	—	—	—
4	32	Darmstadt-Dieburg	22.23

6. Umsatzsteuerpflichtige und steuerbarer Umsatz 2015 in den kreisfreien Städten, Landkreisen und Regierungsbezirken nach wirtschaftlicher Gliederung

Regierungs- bezirk	Kreisfreie Städte / Landkreise	Name	WZ 2008	Steuer- pflichtige	Steuerbarer Umsatz		
					Lieferungen und Leistungen	inner- gemein- schaftliche Erwerbe	Insgesamt
				Anzahl	1000 Euro		
4	32	Darmstadt-Dieburg	22.29	18	105 638	9 689	115 327
4	32	Darmstadt-Dieburg	23	34	25 143	550	25 694
4	32	Darmstadt-Dieburg	23.1
4	32	Darmstadt-Dieburg	23.11	—	—	—	—
4	32	Darmstadt-Dieburg	23.12
4	32	Darmstadt-Dieburg	23.13	—	—	—	—
4	32	Darmstadt-Dieburg	23.14	—	—	—	—
4	32	Darmstadt-Dieburg	23.19
4	32	Darmstadt-Dieburg	23.2	—	—	—	—
4	32	Darmstadt-Dieburg	23.3
4	32	Darmstadt-Dieburg	23.31
4	32	Darmstadt-Dieburg	23.32
4	32	Darmstadt-Dieburg	23.4	3	113	—	113
4	32	Darmstadt-Dieburg	23.41
4	32	Darmstadt-Dieburg	23.42
4	32	Darmstadt-Dieburg	23.43	—	—	—	—
4	32	Darmstadt-Dieburg	23.44	—	—	—	—
4	32	Darmstadt-Dieburg	23.49	—	—	—	—
4	32	Darmstadt-Dieburg	23.5
4	32	Darmstadt-Dieburg	23.51
4	32	Darmstadt-Dieburg	23.52	—	—	—	—
4	32	Darmstadt-Dieburg	23.6
4	32	Darmstadt-Dieburg	23.61
4	32	Darmstadt-Dieburg	23.62	—	—	—	—
4	32	Darmstadt-Dieburg	23.63
4	32	Darmstadt-Dieburg	23.64	—	—	—	—
4	32	Darmstadt-Dieburg	23.65	—	—	—	—
4	32	Darmstadt-Dieburg	23.69	—	—	—	—
4	32	Darmstadt-Dieburg	23.7	21	4 017	55	4 072
4	32	Darmstadt-Dieburg	23.9
4	32	Darmstadt-Dieburg	23.91	—	—	—	—
4	32	Darmstadt-Dieburg	23.99
4	32	Darmstadt-Dieburg	24	11	10 358	340	10 699
4	32	Darmstadt-Dieburg	24.1
4	32	Darmstadt-Dieburg	24.2	3	5 854	287	6 141
4	32	Darmstadt-Dieburg	24.3	—	—	—	—
4	32	Darmstadt-Dieburg	24.31	—	—	—	—
4	32	Darmstadt-Dieburg	24.32	—	—	—	—
4	32	Darmstadt-Dieburg	24.33	—	—	—	—
4	32	Darmstadt-Dieburg	24.34	—	—	—	—
4	32	Darmstadt-Dieburg	24.4
4	32	Darmstadt-Dieburg	24.41	—	—	—	—
4	32	Darmstadt-Dieburg	24.42	—	—	—	—
4	32	Darmstadt-Dieburg	24.43	—	—	—	—
4	32	Darmstadt-Dieburg	24.44
4	32	Darmstadt-Dieburg	24.45	—	—	—	—
4	32	Darmstadt-Dieburg	24.46	—	—	—	—
4	32	Darmstadt-Dieburg	24.5
4	32	Darmstadt-Dieburg	24.51	—	—	—	—
4	32	Darmstadt-Dieburg	24.52	—	—	—	—
4	32	Darmstadt-Dieburg	24.53
4	32	Darmstadt-Dieburg	24.54	—	—	—	—
4	32	Darmstadt-Dieburg	25	175	241 275	34 538	275 813
4	32	Darmstadt-Dieburg	25.1	32	118 207	32 033	150 239
4	32	Darmstadt-Dieburg	25.11	17	13 250	202	13 452

6. Umsatzsteuerpflichtige und steuerbarer Umsatz 2015 in den kreisfreien Städten, Landkreisen und Regierungsbezirken nach wirtschaftlicher Gliederung

Regierungs- bezirk	Kreisfreie Städte / Landkreise	Name	WZ 2008	Steuer- pflichtige	Steuerbarer Umsatz		
					Lieferungen und Leistungen	inner- gemein- schaftliche Erwerbe	Insgesamt
				Anzahl	1000 Euro		
4	32	Darmstadt-Dieburg	25.12	15	104 956	31 831	136 787
4	32	Darmstadt-Dieburg	25.2
4	32	Darmstadt-Dieburg	25.21
4	32	Darmstadt-Dieburg	25.29
4	32	Darmstadt-Dieburg	25.3	—	—	—	—
4	32	Darmstadt-Dieburg	25.4	—	—	—	—
4	32	Darmstadt-Dieburg	25.5
4	32	Darmstadt-Dieburg	25.6	114	68 121	705	68 825
4	32	Darmstadt-Dieburg	25.61	19	21 270	235	21 505
4	32	Darmstadt-Dieburg	25.62	95	46 850	469	47 320
4	32	Darmstadt-Dieburg	25.7	17	18 370	468	18 839
4	32	Darmstadt-Dieburg	25.71
4	32	Darmstadt-Dieburg	25.72
4	32	Darmstadt-Dieburg	25.73	11	11 817	392	12 209
4	32	Darmstadt-Dieburg	25.73.1	4	1 821	—	1 821
4	32	Darmstadt-Dieburg	25.73.2	—	—	—	—
4	32	Darmstadt-Dieburg	25.73.3
4	32	Darmstadt-Dieburg	25.73.4	—	—	—	—
4	32	Darmstadt-Dieburg	25.73.5
4	32	Darmstadt-Dieburg	25.9	7	18 644	503	19 147
4	32	Darmstadt-Dieburg	25.91
4	32	Darmstadt-Dieburg	25.92	—	—	—	—
4	32	Darmstadt-Dieburg	25.93
4	32	Darmstadt-Dieburg	25.94	—	—	—	—
4	32	Darmstadt-Dieburg	25.99	4	8 169	43	8 212
4	32	Darmstadt-Dieburg	26	80	194 187	5 719	199 906
4	32	Darmstadt-Dieburg	26.1	13	7 564	259	7 823
4	32	Darmstadt-Dieburg	26.11
4	32	Darmstadt-Dieburg	26.11.1
4	32	Darmstadt-Dieburg	26.11.9	11	4 775	173	4 948
4	32	Darmstadt-Dieburg	26.12
4	32	Darmstadt-Dieburg	26.2
4	32	Darmstadt-Dieburg	26.3	12	23 720	649	24 368
4	32	Darmstadt-Dieburg	26.4	3	100	—	100
4	32	Darmstadt-Dieburg	26.5	27	56 496	1 499	57 994
4	32	Darmstadt-Dieburg	26.51
4	32	Darmstadt-Dieburg	26.51.1	23	42 435	546	42 980
4	32	Darmstadt-Dieburg	26.51.2
4	32	Darmstadt-Dieburg	26.51.3
4	32	Darmstadt-Dieburg	26.52
4	32	Darmstadt-Dieburg	26.6
4	32	Darmstadt-Dieburg	26.7
4	32	Darmstadt-Dieburg	26.8	—	—	—	—
4	32	Darmstadt-Dieburg	27	27	38 564	5 487	44 052
4	32	Darmstadt-Dieburg	27.1	5	1 967	—	1 967
4	32	Darmstadt-Dieburg	27.11
4	32	Darmstadt-Dieburg	27.12
4	32	Darmstadt-Dieburg	27.2	—	—	—	—
4	32	Darmstadt-Dieburg	27.3
4	32	Darmstadt-Dieburg	27.31	—	—	—	—
4	32	Darmstadt-Dieburg	27.32
4	32	Darmstadt-Dieburg	27.33
4	32	Darmstadt-Dieburg	27.4	3	513	—	513
4	32	Darmstadt-Dieburg	27.5
4	32	Darmstadt-Dieburg	27.51

6. Umsatzsteuerpflichtige und steuerbarer Umsatz 2015 in den kreisfreien Städten, Landkreisen und Regierungsbezirken nach wirtschaftlicher Gliederung

Regierungs- bezirk	Kreisfreie Städte / Landkreise	Name	WZ 2008	Steuer- pflichtige	Steuerbarer Umsatz		
					Lieferungen und Leistungen	inner- gemein- schaftliche Erwerbe	Insgesamt
				Anzahl	1000 Euro		
4	32	Darmstadt-Dieburg	27.52	—	—	—	—
4	32	Darmstadt-Dieburg	27.9	12	12 566	216	12 782
4	32	Darmstadt-Dieburg	28	78	274 759	32 147	306 905
4	32	Darmstadt-Dieburg	28.1
4	32	Darmstadt-Dieburg	28.11
4	32	Darmstadt-Dieburg	28.12
4	32	Darmstadt-Dieburg	28.13	4	4 977	344	5 321
4	32	Darmstadt-Dieburg	28.14
4	32	Darmstadt-Dieburg	28.15
4	32	Darmstadt-Dieburg	28.2	27	65 036	1 268	66 305
4	32	Darmstadt-Dieburg	28.21
4	32	Darmstadt-Dieburg	28.21.1	—	—	—	—
4	32	Darmstadt-Dieburg	28.21.9
4	32	Darmstadt-Dieburg	28.22
4	32	Darmstadt-Dieburg	28.23
4	32	Darmstadt-Dieburg	28.24	4	530	—	530
4	32	Darmstadt-Dieburg	28.25
4	32	Darmstadt-Dieburg	28.29	12	53 560	1 150	54 711
4	32	Darmstadt-Dieburg	28.3
4	32	Darmstadt-Dieburg	28.4	8	55 363	400	55 763
4	32	Darmstadt-Dieburg	28.41
4	32	Darmstadt-Dieburg	28.49
4	32	Darmstadt-Dieburg	28.9	29	79 534	5 048	84 582
4	32	Darmstadt-Dieburg	28.91
4	32	Darmstadt-Dieburg	28.92
4	32	Darmstadt-Dieburg	28.92.1	—	—	—	—
4	32	Darmstadt-Dieburg	28.92.2
4	32	Darmstadt-Dieburg	28.93
4	32	Darmstadt-Dieburg	28.94
4	32	Darmstadt-Dieburg	28.95
4	32	Darmstadt-Dieburg	28.96
4	32	Darmstadt-Dieburg	28.99	18	22 484	1 645	24 130
4	32	Darmstadt-Dieburg	29
4	32	Darmstadt-Dieburg	29.1	—	—	—	—
4	32	Darmstadt-Dieburg	29.10.1	—	—	—	—
4	32	Darmstadt-Dieburg	29.10.2	—	—	—	—
4	32	Darmstadt-Dieburg	29.2	5	5 202	53	5 255
4	32	Darmstadt-Dieburg	29.3
4	32	Darmstadt-Dieburg	29.31	—	—	—	—
4	32	Darmstadt-Dieburg	29.32
4	32	Darmstadt-Dieburg	30
4	32	Darmstadt-Dieburg	30.1	—	—	—	—
4	32	Darmstadt-Dieburg	30.11	—	—	—	—
4	32	Darmstadt-Dieburg	30.12	—	—	—	—
4	32	Darmstadt-Dieburg	30.2	—	—	—	—
4	32	Darmstadt-Dieburg	30.20.1	—	—	—	—
4	32	Darmstadt-Dieburg	30.20.2	—	—	—	—
4	32	Darmstadt-Dieburg	30.3	—	—	—	—
4	32	Darmstadt-Dieburg	30.4	—	—	—	—
4	32	Darmstadt-Dieburg	30.9
4	32	Darmstadt-Dieburg	30.91	—	—	—	—
4	32	Darmstadt-Dieburg	30.92
4	32	Darmstadt-Dieburg	30.99	—	—	—	—
4	32	Darmstadt-Dieburg	31	22	21 936	403	22 339
4	32	Darmstadt-Dieburg	31.01

6. Umsatzsteuerpflichtige und steuerbarer Umsatz 2015 in den kreisfreien Städten, Landkreisen und Regierungsbezirken nach wirtschaftlicher Gliederung

Regierungs- bezirk	Kreisfreie Städte / Landkreise	Name	WZ 2008	Steuer- pflichtige	Steuerbarer Umsatz		
					Lieferungen und Leistungen	inner- gemein- schaftliche Erwerbe	Insgesamt
				Anzahl	1000 Euro		
4	32	Darmstadt-Dieburg	31.02	5	9 103	24	9 127
4	32	Darmstadt-Dieburg	31.03	—	—	—	—
4	32	Darmstadt-Dieburg	31.09
4	32	Darmstadt-Dieburg	31.09.1
4	32	Darmstadt-Dieburg	31.09.9
4	32	Darmstadt-Dieburg	32	81	185 534	61 826	247 360
4	32	Darmstadt-Dieburg	32.1	13	3 835	54	3 889
4	32	Darmstadt-Dieburg	32.11	—	—	—	—
4	32	Darmstadt-Dieburg	32.12
4	32	Darmstadt-Dieburg	32.13
4	32	Darmstadt-Dieburg	32.2	6	827	—	827
4	32	Darmstadt-Dieburg	32.3	5	10 189	152	10 341
4	32	Darmstadt-Dieburg	32.4	7	2 658	22	2 680
4	32	Darmstadt-Dieburg	32.5	37	125 409	58 821	184 230
4	32	Darmstadt-Dieburg	32.50.1	10	87 869	58 687	146 557
4	32	Darmstadt-Dieburg	32.50.2	8	28 477	133	28 610
4	32	Darmstadt-Dieburg	32.50.3	19	9 062	1	9 063
4	32	Darmstadt-Dieburg	32.9	13	42 615	2 777	45 392
4	32	Darmstadt-Dieburg	32.91	—	—	—	—
4	32	Darmstadt-Dieburg	32.99	13	42 615	2 777	45 392
4	32	Darmstadt-Dieburg	33	47	20 975	454	21 429
4	32	Darmstadt-Dieburg	33.1	36	17 311	331	17 641
4	32	Darmstadt-Dieburg	33.11	3	1 566	165	1 730
4	32	Darmstadt-Dieburg	33.12	18	6 404	73	6 477
4	32	Darmstadt-Dieburg	33.13	3	1 660	—	1 660
4	32	Darmstadt-Dieburg	33.14
4	32	Darmstadt-Dieburg	33.15	—	—	—	—
4	32	Darmstadt-Dieburg	33.16
4	32	Darmstadt-Dieburg	33.17	7	1 363	1	1 363
4	32	Darmstadt-Dieburg	33.19
4	32	Darmstadt-Dieburg	33.2	11	3 664	124	3 788
4	32	Darmstadt-Dieburg	D	132	12 126	—	12 126
4	32	Darmstadt-Dieburg	35	132	12 126	—	12 126
4	32	Darmstadt-Dieburg	35.1	127	11 299	—	11 299
4	32	Darmstadt-Dieburg	35.11
4	32	Darmstadt-Dieburg	35.11.1
4	32	Darmstadt-Dieburg	35.11.2	32	3 322	—	3 322
4	32	Darmstadt-Dieburg	35.11.3	84	6 990	—	6 990
4	32	Darmstadt-Dieburg	35.12	—	—	—	—
4	32	Darmstadt-Dieburg	35.13	—	—	—	—
4	32	Darmstadt-Dieburg	35.14
4	32	Darmstadt-Dieburg	35.2
4	32	Darmstadt-Dieburg	35.21
4	32	Darmstadt-Dieburg	35.21.1	—	—	—	—
4	32	Darmstadt-Dieburg	35.21.2
4	32	Darmstadt-Dieburg	35.21.3
4	32	Darmstadt-Dieburg	35.22	—	—	—	—
4	32	Darmstadt-Dieburg	35.23	—	—	—	—
4	32	Darmstadt-Dieburg	35.3
4	32	Darmstadt-Dieburg	E	43	64 394	443	64 837
4	32	Darmstadt-Dieburg	36	15	36 186	7	36 193
4	32	Darmstadt-Dieburg	36.00.1	—	—	—	—
4	32	Darmstadt-Dieburg	36.00.2
4	32	Darmstadt-Dieburg	36.00.3
4	32	Darmstadt-Dieburg	37

6. Umsatzsteuerpflichtige und steuerbarer Umsatz 2015 in den kreisfreien Städten, Landkreisen und Regierungsbezirken nach wirtschaftlicher Gliederung

Regierungs- bezirk	Kreisfreie Städte / Landkreise	Name	WZ 2008	Steuer- pflichtige	Steuerbarer Umsatz		
				Lieferungen und Leistungen	inner- gemein- schaftliche Erwerbe	Insgesamt	
				Anzahl	1000 Euro		
4	32	Darmstadt-Dieburg	37.00.1
4	32	Darmstadt-Dieburg	37.00.2	—	—	—	—
4	32	Darmstadt-Dieburg	38	22	21 472	436	21 908
4	32	Darmstadt-Dieburg	38.1
4	32	Darmstadt-Dieburg	38.11
4	32	Darmstadt-Dieburg	38.12	—	—	—	—
4	32	Darmstadt-Dieburg	38.2
4	32	Darmstadt-Dieburg	38.21
4	32	Darmstadt-Dieburg	38.22
4	32	Darmstadt-Dieburg	38.3	12	15 147	436	15 583
4	32	Darmstadt-Dieburg	38.31	5	5 701	57	5 758
4	32	Darmstadt-Dieburg	38.32	7	9 446	379	9 825
4	32	Darmstadt-Dieburg	39
4	32	Darmstadt-Dieburg	F	1 350	706 207	28 447	734 654
4	32	Darmstadt-Dieburg	41	106	94 113	15	94 129
4	32	Darmstadt-Dieburg	41.1	19	31 486	1	31 486
4	32	Darmstadt-Dieburg	41.10.1
4	32	Darmstadt-Dieburg	41.10.2
4	32	Darmstadt-Dieburg	41.10.3	13	23 818	1	23 819
4	32	Darmstadt-Dieburg	41.2	87	62 628	15	62 642
4	32	Darmstadt-Dieburg	41.20.1	80	52 978	8	52 986
4	32	Darmstadt-Dieburg	41.20.2	7	9 650	6	9 656
4	32	Darmstadt-Dieburg	42	20	30 092	33	30 125
4	32	Darmstadt-Dieburg	42.1
4	32	Darmstadt-Dieburg	42.11
4	32	Darmstadt-Dieburg	42.12	—	—	—	—
4	32	Darmstadt-Dieburg	42.13	—	—	—	—
4	32	Darmstadt-Dieburg	42.2	8	18 321	7	18 327
4	32	Darmstadt-Dieburg	42.21
4	32	Darmstadt-Dieburg	42.22
4	32	Darmstadt-Dieburg	42.9
4	32	Darmstadt-Dieburg	42.91
4	32	Darmstadt-Dieburg	42.99
4	32	Darmstadt-Dieburg	43	1 224	582 001	28 399	610 401
4	32	Darmstadt-Dieburg	43.1	33	39 218	109	39 326
4	32	Darmstadt-Dieburg	43.11	10	14 064	93	14 156
4	32	Darmstadt-Dieburg	43.12	23	25 154	16	25 170
4	32	Darmstadt-Dieburg	43.13	—	—	—	—
4	32	Darmstadt-Dieburg	43.2	460	293 495	15 674	309 170
4	32	Darmstadt-Dieburg	43.21	110	64 607	102	64 709
4	32	Darmstadt-Dieburg	43.22	174	101 192	647	101 840
4	32	Darmstadt-Dieburg	43.29	176	127 696	14 925	142 620
4	32	Darmstadt-Dieburg	43.29.1	127	81 425	318	81 743
4	32	Darmstadt-Dieburg	43.29.9	49	46 271	14 607	60 878
4	32	Darmstadt-Dieburg	43.3	479	127 656	965	128 620
4	32	Darmstadt-Dieburg	43.31	15	4 036	8	4 045
4	32	Darmstadt-Dieburg	43.32	98	40 401	439	40 840
4	32	Darmstadt-Dieburg	43.33	227	42 633	192	42 825
4	32	Darmstadt-Dieburg	43.34	96	30 739	3	30 742
4	32	Darmstadt-Dieburg	43.34.1
4	32	Darmstadt-Dieburg	43.34.2
4	32	Darmstadt-Dieburg	43.39	43	9 846	322	10 168
4	32	Darmstadt-Dieburg	43.9	252	121 633	11 652	133 285
4	32	Darmstadt-Dieburg	43.91	100	44 347	14	44 361
4	32	Darmstadt-Dieburg	43.91.1	42	25 955	—	25 956

6. Umsatzsteuerpflichtige und steuerbarer Umsatz 2015 in den kreisfreien Städten, Landkreisen und Regierungsbezirken nach wirtschaftlicher Gliederung

Regierungs- bezirk	Kreisfreie Städte / Landkreise	Name	WZ 2008	Steuer- pflichtige	Steuerbarer Umsatz		
					Lieferungen und Leistungen	inner- gemein- schaftliche Erwerbe	Insgesamt
				Anzahl	1000 Euro		
4	32	Darmstadt-Dieburg	43.91.2	58	18 392	13	18 406
4	32	Darmstadt-Dieburg	43.99	152	77 285	11 638	88 923
4	32	Darmstadt-Dieburg	43.99.1
4	32	Darmstadt-Dieburg	43.99.2
4	32	Darmstadt-Dieburg	43.99.9	125	42 456	1 062	43 518
4	32	Darmstadt-Dieburg	G	2 148	8 962 030	4 155 185	13 117 215
4	32	Darmstadt-Dieburg	45	439	5 540 690	3 784 960	9 325 650
4	32	Darmstadt-Dieburg	45.1	142	5 232 613	3 765 891	8 998 504
4	32	Darmstadt-Dieburg	45.11	134	5 227 846	3 765 886	8 993 732
4	32	Darmstadt-Dieburg	45.19	8	4 767	5	4 772
4	32	Darmstadt-Dieburg	45.2	178	122 553	392	122 946
4	32	Darmstadt-Dieburg	45.20.1	23	5 002	—	5 002
4	32	Darmstadt-Dieburg	45.20.2	14	2 091	14	2 105
4	32	Darmstadt-Dieburg	45.20.3	137	113 300	364	113 663
4	32	Darmstadt-Dieburg	45.20.4	4	2 161	15	2 175
4	32	Darmstadt-Dieburg	45.3	91	168 618	15 882	184 500
4	32	Darmstadt-Dieburg	45.31	29	127 987	11 309	139 296
4	32	Darmstadt-Dieburg	45.32	62	40 631	4 573	45 204
4	32	Darmstadt-Dieburg	45.4	28	16 905	2 795	19 700
4	32	Darmstadt-Dieburg	46	596	2 798 728	349 185	3 147 914
4	32	Darmstadt-Dieburg	46.1	230	62 990	8 734	71 724
4	32	Darmstadt-Dieburg	46.11	8	772	9	781
4	32	Darmstadt-Dieburg	46.12	7	1 666	11	1 678
4	32	Darmstadt-Dieburg	46.13	21	6 390	416	6 806
4	32	Darmstadt-Dieburg	46.13.1
4	32	Darmstadt-Dieburg	46.13.2
4	32	Darmstadt-Dieburg	46.14	48	24 335	6 408	30 743
4	32	Darmstadt-Dieburg	46.15	25	4 020	258	4 278
4	32	Darmstadt-Dieburg	46.16	18	3 150	129	3 278
4	32	Darmstadt-Dieburg	46.17	9	4 006	473	4 478
4	32	Darmstadt-Dieburg	46.18	74	15 764	972	16 736
4	32	Darmstadt-Dieburg	46.18.1	—	—	—	—
4	32	Darmstadt-Dieburg	46.18.2
4	32	Darmstadt-Dieburg	46.18.3	—	—	—	—
4	32	Darmstadt-Dieburg	46.18.4	5	617	17	634
4	32	Darmstadt-Dieburg	46.18.5
4	32	Darmstadt-Dieburg	46.18.6	5	494	—	494
4	32	Darmstadt-Dieburg	46.18.7	3	384	—	384
4	32	Darmstadt-Dieburg	46.18.9	57	13 693	531	14 223
4	32	Darmstadt-Dieburg	46.19	20	2 888	58	2 946
4	32	Darmstadt-Dieburg	46.2	17	22 039	5 106	27 144
4	32	Darmstadt-Dieburg	46.21
4	32	Darmstadt-Dieburg	46.22	5	996	129	1 125
4	32	Darmstadt-Dieburg	46.23	7	12 709	789	13 498
4	32	Darmstadt-Dieburg	46.24
4	32	Darmstadt-Dieburg	46.3	49	1 199 434	115 684	1 315 118
4	32	Darmstadt-Dieburg	46.31	6	83 009	20 428	103 437
4	32	Darmstadt-Dieburg	46.32	5	13 793	3 392	17 185
4	32	Darmstadt-Dieburg	46.33
4	32	Darmstadt-Dieburg	46.34	18	36 539	799	37 338
4	32	Darmstadt-Dieburg	46.35
4	32	Darmstadt-Dieburg	46.36
4	32	Darmstadt-Dieburg	46.37	—	—	—	—
4	32	Darmstadt-Dieburg	46.38
4	32	Darmstadt-Dieburg	46.38.1

6. Umsatzsteuerpflichtige und steuerbarer Umsatz 2015 in den kreisfreien Städten, Landkreisen und Regierungsbezirken nach wirtschaftlicher Gliederung

Regierungs- bezirk	Kreisfreie Städte / Landkreise	Name	WZ 2008	Steuer- pflichtige	Steuerbarer Umsatz		
					Lieferungen und Leistungen	inner- gemein- schaftliche Erwerbe	Insgesamt
				Anzahl	1000 Euro		
4	32	Darmstadt-Dieburg	46.38.2	—	—	—	—
4	32	Darmstadt-Dieburg	46.38.9
4	32	Darmstadt-Dieburg	46.39
4	32	Darmstadt-Dieburg	46.39.1	—	—	—	—
4	32	Darmstadt-Dieburg	46.39.9
4	32	Darmstadt-Dieburg	46.4	102	407 827	35 762	443 590
4	32	Darmstadt-Dieburg	46.41	10	11 577	6 793	18 371
4	32	Darmstadt-Dieburg	46.42	8	61 842	1 869	63 711
4	32	Darmstadt-Dieburg	46.42.1
4	32	Darmstadt-Dieburg	46.42.2
4	32	Darmstadt-Dieburg	46.43	22	97 505	6 254	103 759
4	32	Darmstadt-Dieburg	46.43.1	3	61 958	2 354	64 312
4	32	Darmstadt-Dieburg	46.43.2
4	32	Darmstadt-Dieburg	46.43.3
4	32	Darmstadt-Dieburg	46.44	6	5 401	2 798	8 199
4	32	Darmstadt-Dieburg	46.44.1
4	32	Darmstadt-Dieburg	46.44.2
4	32	Darmstadt-Dieburg	46.45	5	45 183	1 258	46 441
4	32	Darmstadt-Dieburg	46.46	21	118 174	14 193	132 368
4	32	Darmstadt-Dieburg	46.46.1	9	50 216	2 831	53 047
4	32	Darmstadt-Dieburg	46.46.2	12	67 958	11 363	79 320
4	32	Darmstadt-Dieburg	46.47
4	32	Darmstadt-Dieburg	46.48
4	32	Darmstadt-Dieburg	46.49	26	66 640	2 411	69 051
4	32	Darmstadt-Dieburg	46.49.1
4	32	Darmstadt-Dieburg	46.49.2	6	5 511	722	6 233
4	32	Darmstadt-Dieburg	46.49.3	6	24 520	504	25 025
4	32	Darmstadt-Dieburg	46.49.4	9	35 791	966	36 758
4	32	Darmstadt-Dieburg	46.49.5
4	32	Darmstadt-Dieburg	46.5	17	87 698	21 927	109 625
4	32	Darmstadt-Dieburg	46.51
4	32	Darmstadt-Dieburg	46.52
4	32	Darmstadt-Dieburg	46.6	83	654 801	153 387	808 187
4	32	Darmstadt-Dieburg	46.61	7	30 271	935	31 206
4	32	Darmstadt-Dieburg	46.62
4	32	Darmstadt-Dieburg	46.63
4	32	Darmstadt-Dieburg	46.64	—	—	—	—
4	32	Darmstadt-Dieburg	46.65
4	32	Darmstadt-Dieburg	46.66	5	2 170	41	2 211
4	32	Darmstadt-Dieburg	46.69	50	268 172	69 613	337 785
4	32	Darmstadt-Dieburg	46.7	89	358 572	8 469	367 042
4	32	Darmstadt-Dieburg	46.71
4	32	Darmstadt-Dieburg	46.71.1
4	32	Darmstadt-Dieburg	46.71.2
4	32	Darmstadt-Dieburg	46.72	8	19 547	636	20 183
4	32	Darmstadt-Dieburg	46.73	33	184 475	3 720	188 195
4	32	Darmstadt-Dieburg	46.73.1
4	32	Darmstadt-Dieburg	46.73.2
4	32	Darmstadt-Dieburg	46.73.3
4	32	Darmstadt-Dieburg	46.73.4	19	58 377	939	59 315
4	32	Darmstadt-Dieburg	46.73.5
4	32	Darmstadt-Dieburg	46.73.6	3	86 021	1 127	87 148
4	32	Darmstadt-Dieburg	46.73.7
4	32	Darmstadt-Dieburg	46.73.8
4	32	Darmstadt-Dieburg	46.74	17	43 976	659	44 634

6. Umsatzsteuerpflichtige und steuerbarer Umsatz 2015 in den kreisfreien Städten, Landkreisen und Regierungsbezirken nach wirtschaftlicher Gliederung

Regierungs- bezirk	Kreisfreie Städte / Landkreise	Name	WZ 2008	Steuer- pflichtige	Steuerbarer Umsatz		
					Lieferungen und Leistungen	inner- gemein- schaftliche Erwerbe	Insgesamt
				Anzahl	1000 Euro		
4	32	Darmstadt-Dieburg	46.74.1
4	32	Darmstadt-Dieburg	46.74.2
4	32	Darmstadt-Dieburg	46.74.3
4	32	Darmstadt-Dieburg	46.75	13	96 341	1 549	97 890
4	32	Darmstadt-Dieburg	46.76
4	32	Darmstadt-Dieburg	46.77	12	826	—	826
4	32	Darmstadt-Dieburg	46.9	9	5 367	117	5 485
4	32	Darmstadt-Dieburg	47	1 113	622 611	21 040	643 651
4	32	Darmstadt-Dieburg	47.1	112	76 119	1 521	77 640
4	32	Darmstadt-Dieburg	47.11	62	59 786	461	60 246
4	32	Darmstadt-Dieburg	47.19	50	16 333	1 060	17 393
4	32	Darmstadt-Dieburg	47.2	141	50 756	2 155	52 911
4	32	Darmstadt-Dieburg	47.21	45	15 640	216	15 857
4	32	Darmstadt-Dieburg	47.22	13	12 254	1 001	13 255
4	32	Darmstadt-Dieburg	47.23
4	32	Darmstadt-Dieburg	47.24	13	4 709	4	4 713
4	32	Darmstadt-Dieburg	47.25	30	8 807	113	8 920
4	32	Darmstadt-Dieburg	47.26
4	32	Darmstadt-Dieburg	47.29	35	8 453	809	9 262
4	32	Darmstadt-Dieburg	47.3	39	44 344	—	44 345
4	32	Darmstadt-Dieburg	47.30.1	36	43 212	—	43 212
4	32	Darmstadt-Dieburg	47.30.2	3	1 132	—	1 132
4	32	Darmstadt-Dieburg	47.4	67	31 810	474	32 284
4	32	Darmstadt-Dieburg	47.41	32	19 855	334	20 189
4	32	Darmstadt-Dieburg	47.42	12	2 353	1	2 353
4	32	Darmstadt-Dieburg	47.43	23	9 602	139	9 741
4	32	Darmstadt-Dieburg	47.5	193	74 876	3 391	78 267
4	32	Darmstadt-Dieburg	47.51	32	8 455	371	8 827
4	32	Darmstadt-Dieburg	47.52	61	27 028	1 266	28 294
4	32	Darmstadt-Dieburg	47.52.1	27	11 263	64	11 327
4	32	Darmstadt-Dieburg	47.52.3	34	15 765	1 202	16 967
4	32	Darmstadt-Dieburg	47.53	12	3 005	274	3 279
4	32	Darmstadt-Dieburg	47.54	48	20 336	481	20 817
4	32	Darmstadt-Dieburg	47.59	40	16 051	999	17 050
4	32	Darmstadt-Dieburg	47.59.1	21	11 960	936	12 896
4	32	Darmstadt-Dieburg	47.59.2
4	32	Darmstadt-Dieburg	47.59.3
4	32	Darmstadt-Dieburg	47.59.9	11	2 396	5	2 400
4	32	Darmstadt-Dieburg	47.6	126	45 916	2 510	48 425
4	32	Darmstadt-Dieburg	47.61	15	6 854	22	6 876
4	32	Darmstadt-Dieburg	47.62	43	9 633	44	9 677
4	32	Darmstadt-Dieburg	47.62.1	14	3 778	4	3 782
4	32	Darmstadt-Dieburg	47.62.2	29	5 855	40	5 895
4	32	Darmstadt-Dieburg	47.63
4	32	Darmstadt-Dieburg	47.64	50	24 459	2 402	26 861
4	32	Darmstadt-Dieburg	47.64.1	24	10 952	659	11 611
4	32	Darmstadt-Dieburg	47.64.2	26	13 507	1 743	15 250
4	32	Darmstadt-Dieburg	47.65
4	32	Darmstadt-Dieburg	47.7	324	219 776	3 717	223 493
4	32	Darmstadt-Dieburg	47.71	48	14 934	995	15 929
4	32	Darmstadt-Dieburg	47.72
4	32	Darmstadt-Dieburg	47.72.1
4	32	Darmstadt-Dieburg	47.72.2
4	32	Darmstadt-Dieburg	47.73	49	121 011	336	121 347
4	32	Darmstadt-Dieburg	47.74	11	22 548	122	22 670

6. Umsatzsteuerpflichtige und steuerbarer Umsatz 2015 in den kreisfreien Städten, Landkreisen und Regierungsbezirken nach wirtschaftlicher Gliederung

Regierungs- bezirk	Kreisfreie Städte / Landkreise	Name	WZ 2008	Steuer- pflichtige	Steuerbarer Umsatz		
					Lieferungen und Leistungen	inner- gemein- schaftliche Erwerbe	Insgesamt
				Anzahl	1000 Euro		
4	32	Darmstadt-Dieburg	47.75	18	6 011	189	6 201
4	32	Darmstadt-Dieburg	47.76	57	11 156	520	11 676
4	32	Darmstadt-Dieburg	47.76.1	45	8 270	498	8 768
4	32	Darmstadt-Dieburg	47.76.2	12	2 886	23	2 909
4	32	Darmstadt-Dieburg	47.77	21	6 462	19	6 481
4	32	Darmstadt-Dieburg	47.78	93	31 103	1 374	32 477
4	32	Darmstadt-Dieburg	47.78.1	37	13 446	149	13 595
4	32	Darmstadt-Dieburg	47.78.2
4	32	Darmstadt-Dieburg	47.78.3
4	32	Darmstadt-Dieburg	47.78.9	34	12 179	923	13 102
4	32	Darmstadt-Dieburg	47.79
4	32	Darmstadt-Dieburg	47.79.1
4	32	Darmstadt-Dieburg	47.79.2
4	32	Darmstadt-Dieburg	47.79.9	13	2 984	2	2 986
4	32	Darmstadt-Dieburg	47.8	10	1 468	14	1 483
4	32	Darmstadt-Dieburg	47.81
4	32	Darmstadt-Dieburg	47.82	4	499	14	513
4	32	Darmstadt-Dieburg	47.89
4	32	Darmstadt-Dieburg	47.9	101	77 547	7 258	84 805
4	32	Darmstadt-Dieburg	47.91	47	63 428	6 778	70 206
4	32	Darmstadt-Dieburg	47.99	54	14 119	480	14 599
4	32	Darmstadt-Dieburg	47.99.1	9	6 469	1	6 470
4	32	Darmstadt-Dieburg	47.99.9	45	7 650	479	8 129
4	32	Darmstadt-Dieburg	H	384	297 790	1 838	299 628
4	32	Darmstadt-Dieburg	49	167	123 883	350	124 233
4	32	Darmstadt-Dieburg	49.1	—	—	—	—
4	32	Darmstadt-Dieburg	49.2	—	—	—	—
4	32	Darmstadt-Dieburg	49.3
4	32	Darmstadt-Dieburg	49.31
4	32	Darmstadt-Dieburg	49.32	30	5 660	23	5 684
4	32	Darmstadt-Dieburg	49.39	7	5 079	—	5 079
4	32	Darmstadt-Dieburg	49.39.1	4	2 255	—	2 255
4	32	Darmstadt-Dieburg	49.39.2
4	32	Darmstadt-Dieburg	49.39.9
4	32	Darmstadt-Dieburg	49.4	127	108 411	327	108 737
4	32	Darmstadt-Dieburg	49.41	115	103 809	327	104 135
4	32	Darmstadt-Dieburg	49.42	12	4 602	—	4 602
4	32	Darmstadt-Dieburg	49.5
4	32	Darmstadt-Dieburg	50	—	—	—	—
4	32	Darmstadt-Dieburg	50.1	—	—	—	—
4	32	Darmstadt-Dieburg	50.2	—	—	—	—
4	32	Darmstadt-Dieburg	50.3	—	—	—	—
4	32	Darmstadt-Dieburg	50.4	—	—	—	—
4	32	Darmstadt-Dieburg	51	—	—	—	—
4	32	Darmstadt-Dieburg	51.1	—	—	—	—
4	32	Darmstadt-Dieburg	51.2	—	—	—	—
4	32	Darmstadt-Dieburg	51.21	—	—	—	—
4	32	Darmstadt-Dieburg	51.22	—	—	—	—
4	32	Darmstadt-Dieburg	52	93	146 530	1 449	147 978
4	32	Darmstadt-Dieburg	52.1	4	4 898	32	4 929
4	32	Darmstadt-Dieburg	52.2	89	141 632	1 417	143 049
4	32	Darmstadt-Dieburg	52.21
4	32	Darmstadt-Dieburg	52.21.1
4	32	Darmstadt-Dieburg	52.21.2
4	32	Darmstadt-Dieburg	52.21.3	—	—	—	—

6. Umsatzsteuerpflichtige und steuerbarer Umsatz 2015 in den kreisfreien Städten, Landkreisen und Regierungsbezirken nach wirtschaftlicher Gliederung

Regierungs- bezirk	Kreisfreie Städte / Landkreise	Name	WZ 2008	Steuer- pflichtige	Steuerbarer Umsatz		
					Lieferungen und Leistungen	inner- gemein- schaftliche Erwerbe	Insgesamt
				Anzahl	1000 Euro		
4	32	Darmstadt-Dieburg	52.21.4
4	32	Darmstadt-Dieburg	52.21.5	—	—	—	—
4	32	Darmstadt-Dieburg	52.21.9
4	32	Darmstadt-Dieburg	52.22	—	—	—	—
4	32	Darmstadt-Dieburg	52.22.1	—	—	—	—
4	32	Darmstadt-Dieburg	52.22.2	—	—	—	—
4	32	Darmstadt-Dieburg	52.22.3	—	—	—	—
4	32	Darmstadt-Dieburg	52.22.9	—	—	—	—
4	32	Darmstadt-Dieburg	52.23
4	32	Darmstadt-Dieburg	52.23.1
4	32	Darmstadt-Dieburg	52.23.9
4	32	Darmstadt-Dieburg	52.24
4	32	Darmstadt-Dieburg	52.29	79	100 026	26	100 053
4	32	Darmstadt-Dieburg	52.29.1	60	91 483	4	91 487
4	32	Darmstadt-Dieburg	52.29.2	—	—	—	—
4	32	Darmstadt-Dieburg	52.29.9	19	8 543	23	8 566
4	32	Darmstadt-Dieburg	53	124	27 378	40	27 418
4	32	Darmstadt-Dieburg	53.1	—	—	—	—
4	32	Darmstadt-Dieburg	53.2	124	27 378	40	27 418
4	32	Darmstadt-Dieburg	I	686	153 108	409	153 518
4	32	Darmstadt-Dieburg	55	96	33 569	15	33 584
4	32	Darmstadt-Dieburg	55.1	87	31 822	15	31 837
4	32	Darmstadt-Dieburg	55.10.1	29	19 262	10	19 271
4	32	Darmstadt-Dieburg	55.10.2	10	4 451	—	4 451
4	32	Darmstadt-Dieburg	55.10.3	41	7 518	5	7 523
4	32	Darmstadt-Dieburg	55.10.4	7	591	—	591
4	32	Darmstadt-Dieburg	55.2	5	536	—	536
4	32	Darmstadt-Dieburg	55.20.1	—	—	—	—
4	32	Darmstadt-Dieburg	55.20.2	—	—	—	—
4	32	Darmstadt-Dieburg	55.20.3
4	32	Darmstadt-Dieburg	55.20.4
4	32	Darmstadt-Dieburg	55.3
4	32	Darmstadt-Dieburg	55.9
4	32	Darmstadt-Dieburg	55.90.1
4	32	Darmstadt-Dieburg	55.90.9	—	—	—	—
4	32	Darmstadt-Dieburg	56	590	119 539	394	119 934
4	32	Darmstadt-Dieburg	56.1	417	93 885	383	94 268
4	32	Darmstadt-Dieburg	56.10.1	266	46 982	110	47 092
4	32	Darmstadt-Dieburg	56.10.2	11	28 634	117	28 751
4	32	Darmstadt-Dieburg	56.10.3	97	10 772	36	10 808
4	32	Darmstadt-Dieburg	56.10.4	20	2 350	11	2 361
4	32	Darmstadt-Dieburg	56.10.5	23	5 148	109	5 257
4	32	Darmstadt-Dieburg	56.2	32	6 177	5	6 182
4	32	Darmstadt-Dieburg	56.21	11	2 733	2	2 736
4	32	Darmstadt-Dieburg	56.29	21	3 443	3	3 446
4	32	Darmstadt-Dieburg	56.3	141	19 477	6	19 484
4	32	Darmstadt-Dieburg	56.30.1	121	17 229	6	17 235
4	32	Darmstadt-Dieburg	56.30.2	4	666	—	666
4	32	Darmstadt-Dieburg	56.30.3	8	650	—	650
4	32	Darmstadt-Dieburg	56.30.4	—	—	—	—
4	32	Darmstadt-Dieburg	56.30.9	8	932	—	932
4	32	Darmstadt-Dieburg	J	619	226 920	6 456	233 376
4	32	Darmstadt-Dieburg	58	34	13 380	814	14 194
4	32	Darmstadt-Dieburg	58.1	29	12 532	814	13 346
4	32	Darmstadt-Dieburg	58.11	12	2 805	7	2 812

6. Umsatzsteuerpflichtige und steuerbarer Umsatz 2015 in den kreisfreien Städten, Landkreisen und Regierungsbezirken nach wirtschaftlicher Gliederung

Regierungs- bezirk	Kreisfreie Städte / Landkreise	Name	WZ 2008	Steuer- pflichtige	Steuerbarer Umsatz		
				Lieferungen und Leistungen	inner- gemein- schaftliche Erwerbe	Insgesamt	
				Anzahl	1000 Euro		
4	32	Darmstadt-Dieburg	58.12	—	—	—	—
4	32	Darmstadt-Dieburg	58.13	5	5 304	—	5 304
4	32	Darmstadt-Dieburg	58.14	5	2 158	2	2 159
4	32	Darmstadt-Dieburg	58.19	7	2 265	806	3 070
4	32	Darmstadt-Dieburg	58.2	5	848	—	848
4	32	Darmstadt-Dieburg	58.21
4	32	Darmstadt-Dieburg	58.29
4	32	Darmstadt-Dieburg	59	18	3 129	30	3 159
4	32	Darmstadt-Dieburg	59.1	10	510	—	510
4	32	Darmstadt-Dieburg	59.11	6	208	—	208
4	32	Darmstadt-Dieburg	59.12
4	32	Darmstadt-Dieburg	59.13
4	32	Darmstadt-Dieburg	59.14
4	32	Darmstadt-Dieburg	59.2	8	2 619	30	2 649
4	32	Darmstadt-Dieburg	59.20.1
4	32	Darmstadt-Dieburg	59.20.2
4	32	Darmstadt-Dieburg	59.20.3	5	2 438	29	2 467
4	32	Darmstadt-Dieburg	60	—	—	—	—
4	32	Darmstadt-Dieburg	60.1	—	—	—	—
4	32	Darmstadt-Dieburg	60.2	—	—	—	—
4	32	Darmstadt-Dieburg	61	13	10 432	602	11 034
4	32	Darmstadt-Dieburg	61.1	—	—	—	—
4	32	Darmstadt-Dieburg	61.2
4	32	Darmstadt-Dieburg	61.3
4	32	Darmstadt-Dieburg	61.9	4	4 389	55	4 444
4	32	Darmstadt-Dieburg	61.90.1
4	32	Darmstadt-Dieburg	61.90.9
4	32	Darmstadt-Dieburg	62	492	189 448	4 967	194 415
4	32	Darmstadt-Dieburg	62.01	175	86 829	274	87 103
4	32	Darmstadt-Dieburg	62.01.1	33	12 868	5	12 873
4	32	Darmstadt-Dieburg	62.01.9	142	73 961	269	74 231
4	32	Darmstadt-Dieburg	62.02	224	64 499	1 235	65 734
4	32	Darmstadt-Dieburg	62.03	51	16 676	30	16 706
4	32	Darmstadt-Dieburg	62.09	42	21 443	3 429	24 872
4	32	Darmstadt-Dieburg	63	62	10 531	43	10 574
4	32	Darmstadt-Dieburg	63.1	6	1 256	24	1 280
4	32	Darmstadt-Dieburg	63.11
4	32	Darmstadt-Dieburg	63.12
4	32	Darmstadt-Dieburg	63.9	56	9 275	19	9 294
4	32	Darmstadt-Dieburg	63.91	4	223	—	223
4	32	Darmstadt-Dieburg	63.99	52	9 052	19	9 071
4	32	Darmstadt-Dieburg	K	90	139 418	5 240	144 657
4	32	Darmstadt-Dieburg	64	22	71 808	4 700	76 508
4	32	Darmstadt-Dieburg	64.1
4	32	Darmstadt-Dieburg	64.11	—	—	—	—
4	32	Darmstadt-Dieburg	64.19
4	32	Darmstadt-Dieburg	64.19.1	—	—	—	—
4	32	Darmstadt-Dieburg	64.19.2
4	32	Darmstadt-Dieburg	64.19.3	4	754	—	754
4	32	Darmstadt-Dieburg	64.19.4	—	—	—	—
4	32	Darmstadt-Dieburg	64.19.5	—	—	—	—
4	32	Darmstadt-Dieburg	64.19.6	—	—	—	—
4	32	Darmstadt-Dieburg	64.2
4	32	Darmstadt-Dieburg	64.3	—	—	—	—
4	32	Darmstadt-Dieburg	64.9

6. Umsatzsteuerpflichtige und steuerbarer Umsatz 2015 in den kreisfreien Städten, Landkreisen und Regierungsbezirken nach wirtschaftlicher Gliederung

Regierungs- bezirk	Kreisfreie Städte / Landkreise	Name	WZ 2008	Steuer- pflichtige	Steuerbarer Umsatz		
				Lieferungen und Leistungen	inner- gemein- schaftliche Erwerbe	Insgesamt	
				Anzahl	1000 Euro		
4	32	Darmstadt-Dieburg	64.91
4	32	Darmstadt-Dieburg	64.92	—	—	—	—
4	32	Darmstadt-Dieburg	64.92.1	—	—	—	—
4	32	Darmstadt-Dieburg	64.92.2	—	—	—	—
4	32	Darmstadt-Dieburg	64.99	—	—	—	—
4	32	Darmstadt-Dieburg	64.99.1	—	—	—	—
4	32	Darmstadt-Dieburg	64.99.9	—	—	—	—
4	32	Darmstadt-Dieburg	65
4	32	Darmstadt-Dieburg	65.1
4	32	Darmstadt-Dieburg	65.11	—	—	—	—
4	32	Darmstadt-Dieburg	65.12
4	32	Darmstadt-Dieburg	65.12.1	—	—	—	—
4	32	Darmstadt-Dieburg	65.12.2
4	32	Darmstadt-Dieburg	65.2	—	—	—	—
4	32	Darmstadt-Dieburg	65.3	—	—	—	—
4	32	Darmstadt-Dieburg	66
4	32	Darmstadt-Dieburg	66.1	33	63 661	537	64 198
4	32	Darmstadt-Dieburg	66.11	—	—	—	—
4	32	Darmstadt-Dieburg	66.12	—	—	—	—
4	32	Darmstadt-Dieburg	66.19	33	63 661	537	64 198
4	32	Darmstadt-Dieburg	66.2
4	32	Darmstadt-Dieburg	66.21
4	32	Darmstadt-Dieburg	66.22	28	2 867	3	2 871
4	32	Darmstadt-Dieburg	66.29
4	32	Darmstadt-Dieburg	66.3
4	32	Darmstadt-Dieburg	L	1 023	193 407	1 367	194 774
4	32	Darmstadt-Dieburg	68	1 023	193 407	1 367	194 774
4	32	Darmstadt-Dieburg	68.1	29	16 591	4	16 594
4	32	Darmstadt-Dieburg	68.2	807	134 847	525	135 372
4	32	Darmstadt-Dieburg	68.3	187	41 970	838	42 807
4	32	Darmstadt-Dieburg	68.31	91	14 036	19	14 056
4	32	Darmstadt-Dieburg	68.32	96	27 933	818	28 752
4	32	Darmstadt-Dieburg	M	1 950	421 456	7 330	428 786
4	32	Darmstadt-Dieburg	69	325	77 313	13	77 326
4	32	Darmstadt-Dieburg	69.1	157	21 945	—	21 945
4	32	Darmstadt-Dieburg	69.10.1	41	5 763	—	5 763
4	32	Darmstadt-Dieburg	69.10.2	98	14 548	—	14 548
4	32	Darmstadt-Dieburg	69.10.3
4	32	Darmstadt-Dieburg	69.10.4
4	32	Darmstadt-Dieburg	69.10.9	15	1 333	—	1 333
4	32	Darmstadt-Dieburg	69.2	168	55 368	13	55 381
4	32	Darmstadt-Dieburg	69.20.1	6	2 443	—	2 443
4	32	Darmstadt-Dieburg	69.20.2	4	1 401	—	1 401
4	32	Darmstadt-Dieburg	69.20.3	125	49 293	13	49 306
4	32	Darmstadt-Dieburg	69.20.4	33	2 230	—	2 230
4	32	Darmstadt-Dieburg	70	462	99 967	967	100 935
4	32	Darmstadt-Dieburg	70.1	30	34 516	839	35 355
4	32	Darmstadt-Dieburg	70.10.1	6	2 568	15	2 583
4	32	Darmstadt-Dieburg	70.10.9	24	31 948	824	32 772
4	32	Darmstadt-Dieburg	70.2	432	65 451	129	65 580
4	32	Darmstadt-Dieburg	70.21	16	3 306	—	3 306
4	32	Darmstadt-Dieburg	70.22	416	62 145	129	62 274
4	32	Darmstadt-Dieburg	71	693	160 001	5 109	165 110
4	32	Darmstadt-Dieburg	71.1	668	145 048	607	145 655
4	32	Darmstadt-Dieburg	71.11	171	27 765	28	27 793

6. Umsatzsteuerpflichtige und steuerbarer Umsatz 2015 in den kreisfreien Städten, Landkreisen und Regierungsbezirken nach wirtschaftlicher Gliederung

Regierungs- bezirk	Kreisfreie Städte / Landkreise	Name	WZ 2008	Steuer- pflichtige	Steuerbarer Umsatz		
					Lieferungen und Leistungen	inner- gemein- schaftliche Erwerbe	Insgesamt
				Anzahl	1000 Euro		
4	32	Darmstadt-Dieburg	71.11.1	107	16 360	14	16 374
4	32	Darmstadt-Dieburg	71.11.2	21	4 456	13	4 469
4	32	Darmstadt-Dieburg	71.11.3	29	5 307	—	5 307
4	32	Darmstadt-Dieburg	71.11.4	14	1 642	—	1 642
4	32	Darmstadt-Dieburg	71.12	497	117 283	580	117 862
4	32	Darmstadt-Dieburg	71.12.1	205	45 382	49	45 432
4	32	Darmstadt-Dieburg	71.12.2	194	53 651	245	53 896
4	32	Darmstadt-Dieburg	71.12.3	12	2 409	1	2 410
4	32	Darmstadt-Dieburg	71.12.9	86	15 840	284	16 125
4	32	Darmstadt-Dieburg	71.2	25	14 953	4 502	19 455
4	32	Darmstadt-Dieburg	72	63	19 605	34	19 640
4	32	Darmstadt-Dieburg	72.1	52	18 881	34	18 916
4	32	Darmstadt-Dieburg	72.11	10	4 944	—	4 944
4	32	Darmstadt-Dieburg	72.19	42	13 938	34	13 972
4	32	Darmstadt-Dieburg	72.2	11	724	—	724
4	32	Darmstadt-Dieburg	73	121	29 182	1 005	30 187
4	32	Darmstadt-Dieburg	73.1	115	27 748	1 001	28 749
4	32	Darmstadt-Dieburg	73.11	110	27 209	1 001	28 210
4	32	Darmstadt-Dieburg	73.12	5	540	—	540
4	32	Darmstadt-Dieburg	73.2	6	1 433	4	1 437
4	32	Darmstadt-Dieburg	74	243	25 304	138	25 442
4	32	Darmstadt-Dieburg	74.1	96	8 548	41	8 589
4	32	Darmstadt-Dieburg	74.10.1	7	731	10	741
4	32	Darmstadt-Dieburg	74.10.2	50	3 615	3	3 618
4	32	Darmstadt-Dieburg	74.10.3	39	4 203	27	4 229
4	32	Darmstadt-Dieburg	74.2	35	4 188	83	4 271
4	32	Darmstadt-Dieburg	74.20.1
4	32	Darmstadt-Dieburg	74.20.2
4	32	Darmstadt-Dieburg	74.3	30	1 922	—	1 922
4	32	Darmstadt-Dieburg	74.30.1	6	582	—	582
4	32	Darmstadt-Dieburg	74.30.2	24	1 341	—	1 341
4	32	Darmstadt-Dieburg	74.9	82	10 645	15	10 660
4	32	Darmstadt-Dieburg	75	43	10 084	62	10 146
4	32	Darmstadt-Dieburg	75.00.1
4	32	Darmstadt-Dieburg	75.00.9
4	32	Darmstadt-Dieburg	N	763	433 616	69 948	503 565
4	32	Darmstadt-Dieburg	77	115	117 110	63 080	180 191
4	32	Darmstadt-Dieburg	77.1	31	79 618	58 661	138 279
4	32	Darmstadt-Dieburg	77.11
4	32	Darmstadt-Dieburg	77.12
4	32	Darmstadt-Dieburg	77.2	13	2 724	—	2 724
4	32	Darmstadt-Dieburg	77.21
4	32	Darmstadt-Dieburg	77.22
4	32	Darmstadt-Dieburg	77.29	9	2 170	—	2 170
4	32	Darmstadt-Dieburg	77.3	68	34 255	4 419	38 674
4	32	Darmstadt-Dieburg	77.31	7	5 823	132	5 955
4	32	Darmstadt-Dieburg	77.32	24	20 730	4 284	25 014
4	32	Darmstadt-Dieburg	77.33	—	—	—	—
4	32	Darmstadt-Dieburg	77.34	—	—	—	—
4	32	Darmstadt-Dieburg	77.35	—	—	—	—
4	32	Darmstadt-Dieburg	77.39	37	7 702	2	7 705
4	32	Darmstadt-Dieburg	77.4	3	514	—	514
4	32	Darmstadt-Dieburg	78	22	46 382	670	47 052
4	32	Darmstadt-Dieburg	78.1
4	32	Darmstadt-Dieburg	78.2	13	39 219	—	39 219

6. Umsatzsteuerpflichtige und steuerbarer Umsatz 2015 in den kreisfreien Städten, Landkreisen und Regierungsbezirken nach wirtschaftlicher Gliederung

Regierungs- bezirk	Kreisfreie Städte / Landkreise	Name	WZ 2008	Steuer- pflichtige	Steuerbarer Umsatz		
					Lieferungen und Leistungen	inner- gemein- schaftliche Erwerbe	Insgesamt
				Anzahl	1000 Euro		
4	32	Darmstadt-Dieburg	78.3
4	32	Darmstadt-Dieburg	79	45	11 247	21	11 268
4	32	Darmstadt-Dieburg	79.1
4	32	Darmstadt-Dieburg	79.11	31	4 299	19	4 318
4	32	Darmstadt-Dieburg	79.12
4	32	Darmstadt-Dieburg	79.9
4	32	Darmstadt-Dieburg	80	19	11 213	13	11 226
4	32	Darmstadt-Dieburg	80.1	9	7 170	—	7 170
4	32	Darmstadt-Dieburg	80.2	6	3 730	13	3 743
4	32	Darmstadt-Dieburg	80.3	4	313	1	313
4	32	Darmstadt-Dieburg	81	353	118 624	395	119 019
4	32	Darmstadt-Dieburg	81.1	128	18 946	69	19 015
4	32	Darmstadt-Dieburg	81.2	117	75 446	136	75 582
4	32	Darmstadt-Dieburg	81.21	42	41 817	20	41 837
4	32	Darmstadt-Dieburg	81.22	52	31 222	116	31 338
4	32	Darmstadt-Dieburg	81.22.1	38	7 318	—	7 318
4	32	Darmstadt-Dieburg	81.22.9	14	23 904	116	24 020
4	32	Darmstadt-Dieburg	81.29	23	2 407	—	2 407
4	32	Darmstadt-Dieburg	81.29.1	6	292	—	292
4	32	Darmstadt-Dieburg	81.29.2	5	332	—	332
4	32	Darmstadt-Dieburg	81.29.9	12	1 783	—	1 783
4	32	Darmstadt-Dieburg	81.3	108	24 232	191	24 423
4	32	Darmstadt-Dieburg	81.30.1	97	23 135	176	23 311
4	32	Darmstadt-Dieburg	81.30.9	11	1 097	14	1 111
4	32	Darmstadt-Dieburg	82	209	129 040	5 768	134 808
4	32	Darmstadt-Dieburg	82.1
4	32	Darmstadt-Dieburg	82.11	61	5 058	—	5 058
4	32	Darmstadt-Dieburg	82.19
4	32	Darmstadt-Dieburg	82.2
4	32	Darmstadt-Dieburg	82.3	37	8 745	6	8 751
4	32	Darmstadt-Dieburg	82.9	70	111 972	5 762	117 733
4	32	Darmstadt-Dieburg	82.91	3	472	—	472
4	32	Darmstadt-Dieburg	82.91.1	3	472	—	472
4	32	Darmstadt-Dieburg	82.91.2	—	—	—	—
4	32	Darmstadt-Dieburg	82.92	7	99 030	5 744	104 774
4	32	Darmstadt-Dieburg	82.99	60	12 471	17	12 488
4	32	Darmstadt-Dieburg	82.99.1
4	32	Darmstadt-Dieburg	82.99.9
4	32	Darmstadt-Dieburg	O	—	—	—	—
4	32	Darmstadt-Dieburg	P
4	32	Darmstadt-Dieburg	85
4	32	Darmstadt-Dieburg	85.1	—	—	—	—
4	32	Darmstadt-Dieburg	85.2	—	—	—	—
4	32	Darmstadt-Dieburg	85.3	8	646	—	646
4	32	Darmstadt-Dieburg	85.31	—	—	—	—
4	32	Darmstadt-Dieburg	85.32	8	646	—	646
4	32	Darmstadt-Dieburg	85.4	9	592	—	592
4	32	Darmstadt-Dieburg	85.41	9	592	—	592
4	32	Darmstadt-Dieburg	85.42	—	—	—	—
4	32	Darmstadt-Dieburg	85.42.1	—	—	—	—
4	32	Darmstadt-Dieburg	85.42.2	—	—	—	—
4	32	Darmstadt-Dieburg	85.42.3	—	—	—	—
4	32	Darmstadt-Dieburg	85.42.4	—	—	—	—
4	32	Darmstadt-Dieburg	85.5	174	20 919	18	20 937
4	32	Darmstadt-Dieburg	85.51	45	2 520	2	2 522

6. Umsatzsteuerpflichtige und steuerbarer Umsatz 2015 in den kreisfreien Städten, Landkreisen und Regierungsbezirken nach wirtschaftlicher Gliederung

Regierungs- bezirk	Kreisfreie Städte / Landkreise	Name	WZ 2008	Steuer- pflichtige	Steuerbarer Umsatz		
					Lieferungen und Leistungen	inner- gemein- schaftliche Erwerbe	Insgesamt
				Anzahl	1000 Euro		
4	32	Darmstadt-Dieburg	85.52	14	2 228	12	2 240
4	32	Darmstadt-Dieburg	85.53	43	7 141	—	7 141
4	32	Darmstadt-Dieburg	85.59	72	9 031	3	9 034
4	32	Darmstadt-Dieburg	85.59.1
4	32	Darmstadt-Dieburg	85.59.2
4	32	Darmstadt-Dieburg	85.59.9	22	4 399	2	4 401
4	32	Darmstadt-Dieburg	85.6
4	32	Darmstadt-Dieburg	Q	170	43 384	116	43 500
4	32	Darmstadt-Dieburg	86	147	39 891	113	40 004
4	32	Darmstadt-Dieburg	86.1	3	789	—	789
4	32	Darmstadt-Dieburg	86.10.1
4	32	Darmstadt-Dieburg	86.10.2	—	—	—	—
4	32	Darmstadt-Dieburg	86.10.3
4	32	Darmstadt-Dieburg	86.2	56	24 186	23	24 210
4	32	Darmstadt-Dieburg	86.21	13	2 335	—	2 335
4	32	Darmstadt-Dieburg	86.22	5	750	—	750
4	32	Darmstadt-Dieburg	86.23	38	21 102	23	21 125
4	32	Darmstadt-Dieburg	86.9	88	14 915	90	15 005
4	32	Darmstadt-Dieburg	86.90.1	13	1 013	—	1 013
4	32	Darmstadt-Dieburg	86.90.2	27	1 787	—	1 787
4	32	Darmstadt-Dieburg	86.90.3	8	1 183	1	1 184
4	32	Darmstadt-Dieburg	86.90.9	40	10 933	89	11 022
4	32	Darmstadt-Dieburg	87
4	32	Darmstadt-Dieburg	87.1
4	32	Darmstadt-Dieburg	87.2	—	—	—	—
4	32	Darmstadt-Dieburg	87.3
4	32	Darmstadt-Dieburg	87.9	—	—	—	—
4	32	Darmstadt-Dieburg	88
4	32	Darmstadt-Dieburg	88.1
4	32	Darmstadt-Dieburg	88.10.1
4	32	Darmstadt-Dieburg	88.10.2	4	250	—	250
4	32	Darmstadt-Dieburg	88.9	16	2 357	3	2 360
4	32	Darmstadt-Dieburg	88.91	—	—	—	—
4	32	Darmstadt-Dieburg	88.99	16	2 357	3	2 360
4	32	Darmstadt-Dieburg	R	297	101 951	342	102 294
4	32	Darmstadt-Dieburg	90	103	27 067	32	27 099
4	32	Darmstadt-Dieburg	90.01
4	32	Darmstadt-Dieburg	90.01.1	—	—	—	—
4	32	Darmstadt-Dieburg	90.01.2	3	166	—	166
4	32	Darmstadt-Dieburg	90.01.3
4	32	Darmstadt-Dieburg	90.01.4	23	2 329	—	2 329
4	32	Darmstadt-Dieburg	90.02	15	2 575	32	2 607
4	32	Darmstadt-Dieburg	90.03	57	3 683	—	3 683
4	32	Darmstadt-Dieburg	90.03.1	3	161	—	161
4	32	Darmstadt-Dieburg	90.03.2	16	1 086	—	1 086
4	32	Darmstadt-Dieburg	90.03.3	5	268	—	268
4	32	Darmstadt-Dieburg	90.03.4	3	740	—	740
4	32	Darmstadt-Dieburg	90.03.5	30	1 429	—	1 429
4	32	Darmstadt-Dieburg	90.04
4	32	Darmstadt-Dieburg	90.04.1
4	32	Darmstadt-Dieburg	90.04.2	—	—	—	—
4	32	Darmstadt-Dieburg	90.04.3
4	32	Darmstadt-Dieburg	91
4	32	Darmstadt-Dieburg	91.01	—	—	—	—
4	32	Darmstadt-Dieburg	91.02

6. Umsatzsteuerpflichtige und steuerbarer Umsatz 2015 in den kreisfreien Städten, Landkreisen und Regierungsbezirken nach wirtschaftlicher Gliederung

Regierungs- bezirk	Kreisfreie Städte / Landkreise	Name	WZ 2008	Steuer- pflichtige	Steuerbarer Umsatz		
					Lieferungen und Leistungen	inner- gemein- schaftliche Erwerbe	Insgesamt
				Anzahl	1000 Euro		
4	32	Darmstadt-Dieburg	91.03	—	—	—	—
4	32	Darmstadt-Dieburg	91.04	—	—	—	—
4	32	Darmstadt-Dieburg	92
4	32	Darmstadt-Dieburg	92.00.1	28	11 696	—	11 696
4	32	Darmstadt-Dieburg	92.00.2	—	—	—	—
4	32	Darmstadt-Dieburg	92.00.3
4	32	Darmstadt-Dieburg	93	156	61 758	310	62 068
4	32	Darmstadt-Dieburg	93.1	133	36 671	55	36 726
4	32	Darmstadt-Dieburg	93.11	25	8 223	20	8 243
4	32	Darmstadt-Dieburg	93.12	67	4 645	—	4 645
4	32	Darmstadt-Dieburg	93.13	28	22 680	35	22 715
4	32	Darmstadt-Dieburg	93.19	13	1 123	—	1 123
4	32	Darmstadt-Dieburg	93.2	23	25 087	255	25 342
4	32	Darmstadt-Dieburg	93.21	5	1 357	27	1 384
4	32	Darmstadt-Dieburg	93.29	18	23 730	228	23 958
4	32	Darmstadt-Dieburg	S	597	82 485	335	82 820
4	32	Darmstadt-Dieburg	94	32	2 684	1	2 685
4	32	Darmstadt-Dieburg	94.1	6	518	—	518
4	32	Darmstadt-Dieburg	94.11	6	518	—	518
4	32	Darmstadt-Dieburg	94.12	—	—	—	—
4	32	Darmstadt-Dieburg	94.2	—	—	—	—
4	32	Darmstadt-Dieburg	94.9	26	2 166	1	2 167
4	32	Darmstadt-Dieburg	94.91
4	32	Darmstadt-Dieburg	94.92
4	32	Darmstadt-Dieburg	94.99	20	1 716	1	1 717
4	32	Darmstadt-Dieburg	94.99.1
4	32	Darmstadt-Dieburg	94.99.2
4	32	Darmstadt-Dieburg	94.99.3
4	32	Darmstadt-Dieburg	94.99.4	—	—	—	—
4	32	Darmstadt-Dieburg	94.99.9	8	405	—	405
4	32	Darmstadt-Dieburg	95	41	9 550	20	9 570
4	32	Darmstadt-Dieburg	95.1	6	1 175	12	1 187
4	32	Darmstadt-Dieburg	95.11
4	32	Darmstadt-Dieburg	95.12
4	32	Darmstadt-Dieburg	95.2	35	8 375	8	8 383
4	32	Darmstadt-Dieburg	95.21
4	32	Darmstadt-Dieburg	95.22	7	4 750	—	4 750
4	32	Darmstadt-Dieburg	95.23
4	32	Darmstadt-Dieburg	95.24	5	288	1	289
4	32	Darmstadt-Dieburg	95.25
4	32	Darmstadt-Dieburg	95.29	18	3 119	7	3 126
4	32	Darmstadt-Dieburg	96	524	70 251	314	70 565
4	32	Darmstadt-Dieburg	96.01	28	6 380	74	6 453
4	32	Darmstadt-Dieburg	96.02	245	22 230	88	22 318
4	32	Darmstadt-Dieburg	96.02.1	168	18 881	67	18 948
4	32	Darmstadt-Dieburg	96.02.2	77	3 349	21	3 370
4	32	Darmstadt-Dieburg	96.03	18	25 930	3	25 933
4	32	Darmstadt-Dieburg	96.03.1
4	32	Darmstadt-Dieburg	96.03.2
4	32	Darmstadt-Dieburg	96.04	10	2 465	1	2 466
4	32	Darmstadt-Dieburg	96.09	223	13 245	149	13 394
4	33	Groß-Gerau	A - S	8 747	27 352 691	4 933 016	32 285 707
4	33	Groß-Gerau	A
4	33	Groß-Gerau	01	124	35 179	1 447	36 626
4	33	Groß-Gerau	01.1	37	9 988	469	10 457

6. Umsatzsteuerpflichtige und steuerbarer Umsatz 2015 in den kreisfreien Städten, Landkreisen und Regierungsbezirken nach wirtschaftlicher Gliederung

Regierungs- bezirk	Kreisfreie Städte / Landkreise	Name	WZ 2008	Steuer- pflichtige	Steuerbarer Umsatz		
					Lieferungen und Leistungen	inner- gemein- schaftliche Erwerbe	Insgesamt
				Anzahl	1000 Euro		
4	33	Groß-Gerau	01.11	24	6 426	12	6 437
4	33	Groß-Gerau	01.12	—	—	—	—
4	33	Groß-Gerau	01.13	9	2 040	356	2 396
4	33	Groß-Gerau	01.13.1
4	33	Groß-Gerau	01.13.2
4	33	Groß-Gerau	01.14	—	—	—	—
4	33	Groß-Gerau	01.15	—	—	—	—
4	33	Groß-Gerau	01.16	—	—	—	—
4	33	Groß-Gerau	01.19	4	1 522	101	1 623
4	33	Groß-Gerau	01.19.1	4	1 522	101	1 623
4	33	Groß-Gerau	01.19.2	—	—	—	—
4	33	Groß-Gerau	01.19.9	—	—	—	—
4	33	Groß-Gerau	01.2
4	33	Groß-Gerau	01.21	—	—	—	—
4	33	Groß-Gerau	01.22	—	—	—	—
4	33	Groß-Gerau	01.23	—	—	—	—
4	33	Groß-Gerau	01.24	—	—	—	—
4	33	Groß-Gerau	01.25	3	417	24	442
4	33	Groß-Gerau	01.25.1
4	33	Groß-Gerau	01.25.9
4	33	Groß-Gerau	01.26	—	—	—	—
4	33	Groß-Gerau	01.27	—	—	—	—
4	33	Groß-Gerau	01.28
4	33	Groß-Gerau	01.29
4	33	Groß-Gerau	01.3	5	1 689	55	1 744
4	33	Groß-Gerau	01.30.1
4	33	Groß-Gerau	01.30.2
4	33	Groß-Gerau	01.4	14	1 828	117	1 945
4	33	Groß-Gerau	01.41
4	33	Groß-Gerau	01.42	—	—	—	—
4	33	Groß-Gerau	01.43	8	1 435	117	1 552
4	33	Groß-Gerau	01.44	—	—	—	—
4	33	Groß-Gerau	01.45	—	—	—	—
4	33	Groß-Gerau	01.46	—	—	—	—
4	33	Groß-Gerau	01.47
4	33	Groß-Gerau	01.49
4	33	Groß-Gerau	01.5	53	10 580	129	10 709
4	33	Groß-Gerau	01.6
4	33	Groß-Gerau	01.61
4	33	Groß-Gerau	01.62	3	303	—	303
4	33	Groß-Gerau	01.63	—	—	—	—
4	33	Groß-Gerau	01.64	3	647	—	647
4	33	Groß-Gerau	01.7	—	—	—	—
4	33	Groß-Gerau	02
4	33	Groß-Gerau	02.1
4	33	Groß-Gerau	02.2	4	409	—	409
4	33	Groß-Gerau	02.3	—	—	—	—
4	33	Groß-Gerau	02.4
4	33	Groß-Gerau	03
4	33	Groß-Gerau	03.1
4	33	Groß-Gerau	03.11	—	—	—	—
4	33	Groß-Gerau	03.12
4	33	Groß-Gerau	03.2	—	—	—	—
4	33	Groß-Gerau	03.21	—	—	—	—
4	33	Groß-Gerau	03.22	—	—	—	—

6. Umsatzsteuerpflichtige und steuerbarer Umsatz 2015 in den kreisfreien Städten, Landkreisen und Regierungsbezirken nach wirtschaftlicher Gliederung

Regierungs- bezirk	Kreisfreie Städte / Landkreise	Name	WZ 2008	Steuer- pflichtige	Steuerbarer Umsatz		
					Lieferungen und Leistungen	inner- gemein- schaftliche Erwerbe	Insgesamt
				Anzahl	1000 Euro		
4	33	Groß-Gerau	B	14	22 256	96	22 352
4	33	Groß-Gerau	05	—	—	—	—
4	33	Groß-Gerau	05.1	—	—	—	—
4	33	Groß-Gerau	05.2	—	—	—	—
4	33	Groß-Gerau	06	—	—	—	—
4	33	Groß-Gerau	06.1	—	—	—	—
4	33	Groß-Gerau	06.2	—	—	—	—
4	33	Groß-Gerau	07	—	—	—	—
4	33	Groß-Gerau	07.1	—	—	—	—
4	33	Groß-Gerau	07.2	—	—	—	—
4	33	Groß-Gerau	07.21	—	—	—	—
4	33	Groß-Gerau	07.29	—	—	—	—
4	33	Groß-Gerau	08
4	33	Groß-Gerau	08.1	12	15 195	96	15 291
4	33	Groß-Gerau	08.11
4	33	Groß-Gerau	08.12
4	33	Groß-Gerau	08.9
4	33	Groß-Gerau	08.91	—	—	—	—
4	33	Groß-Gerau	08.92	—	—	—	—
4	33	Groß-Gerau	08.93	—	—	—	—
4	33	Groß-Gerau	08.99
4	33	Groß-Gerau	09
4	33	Groß-Gerau	09.1
4	33	Groß-Gerau	09.9	—	—	—	—
4	33	Groß-Gerau	C	539	16 862 065	4 232 084	21 094 150
4	33	Groß-Gerau	10	66	47 013	1 036	48 049
4	33	Groß-Gerau	10.1	22	8 149	—	8 149
4	33	Groß-Gerau	10.11	—	—	—	—
4	33	Groß-Gerau	10.12	—	—	—	—
4	33	Groß-Gerau	10.13	22	8 149	—	8 149
4	33	Groß-Gerau	10.2	—	—	—	—
4	33	Groß-Gerau	10.3
4	33	Groß-Gerau	10.31
4	33	Groß-Gerau	10.32	—	—	—	—
4	33	Groß-Gerau	10.39
4	33	Groß-Gerau	10.4
4	33	Groß-Gerau	10.41
4	33	Groß-Gerau	10.42	—	—	—	—
4	33	Groß-Gerau	10.5
4	33	Groß-Gerau	10.51
4	33	Groß-Gerau	10.52
4	33	Groß-Gerau	10.6	—	—	—	—
4	33	Groß-Gerau	10.61	—	—	—	—
4	33	Groß-Gerau	10.62	—	—	—	—
4	33	Groß-Gerau	10.7	32	25 762	6	25 767
4	33	Groß-Gerau	10.71	32	25 762	6	25 767
4	33	Groß-Gerau	10.72	—	—	—	—
4	33	Groß-Gerau	10.73	—	—	—	—
4	33	Groß-Gerau	10.8	3	565	11	576
4	33	Groß-Gerau	10.81	—	—	—	—
4	33	Groß-Gerau	10.82	—	—	—	—
4	33	Groß-Gerau	10.83
4	33	Groß-Gerau	10.84	—	—	—	—
4	33	Groß-Gerau	10.85	—	—	—	—
4	33	Groß-Gerau	10.86

6. Umsatzsteuerpflichtige und steuerbarer Umsatz 2015 in den kreisfreien Städten, Landkreisen und Regierungsbezirken nach wirtschaftlicher Gliederung

Regierungs- bezirk	Kreisfreie Städte / Landkreise	Name	WZ 2008	Steuer- pflichtige	Steuerbarer Umsatz		
					Lieferungen und Leistungen	inner- gemein- schaftliche Erwerbe	Insgesamt
				Anzahl	1000 Euro		
4	33	Groß-Gerau	10.89	—	—	—	—
4	33	Groß-Gerau	10.9	3	292	—	293
4	33	Groß-Gerau	10.91	3	292	—	293
4	33	Groß-Gerau	10.92	—	—	—	—
4	33	Groß-Gerau	11	5	1 441	—	1 441
4	33	Groß-Gerau	11.01
4	33	Groß-Gerau	11.02	—	—	—	—
4	33	Groß-Gerau	11.03	—	—	—	—
4	33	Groß-Gerau	11.04	—	—	—	—
4	33	Groß-Gerau	11.05	—	—	—	—
4	33	Groß-Gerau	11.06	—	—	—	—
4	33	Groß-Gerau	11.07
4	33	Groß-Gerau	12	—	—	—	—
4	33	Groß-Gerau	13	14	4 104	7	4 111
4	33	Groß-Gerau	13.1	—	—	—	—
4	33	Groß-Gerau	13.2	—	—	—	—
4	33	Groß-Gerau	13.3	6	1 097	3	1 100
4	33	Groß-Gerau	13.9	8	3 007	4	3 011
4	33	Groß-Gerau	13.91	—	—	—	—
4	33	Groß-Gerau	13.92
4	33	Groß-Gerau	13.93
4	33	Groß-Gerau	13.94	—	—	—	—
4	33	Groß-Gerau	13.95	—	—	—	—
4	33	Groß-Gerau	13.96	—	—	—	—
4	33	Groß-Gerau	13.99
4	33	Groß-Gerau	14
4	33	Groß-Gerau	14.1
4	33	Groß-Gerau	14.11	—	—	—	—
4	33	Groß-Gerau	14.12	—	—	—	—
4	33	Groß-Gerau	14.13	5	123	1	124
4	33	Groß-Gerau	14.14	—	—	—	—
4	33	Groß-Gerau	14.19
4	33	Groß-Gerau	14.2	—	—	—	—
4	33	Groß-Gerau	14.3	—	—	—	—
4	33	Groß-Gerau	14.31	—	—	—	—
4	33	Groß-Gerau	14.39	—	—	—	—
4	33	Groß-Gerau	15
4	33	Groß-Gerau	15.1
4	33	Groß-Gerau	15.11	—	—	—	—
4	33	Groß-Gerau	15.12
4	33	Groß-Gerau	15.2
4	33	Groß-Gerau	16	38	27 344	3 634	30 978
4	33	Groß-Gerau	16.1	—	—	—	—
4	33	Groß-Gerau	16.2	38	27 344	3 634	30 978
4	33	Groß-Gerau	16.21
4	33	Groß-Gerau	16.22	—	—	—	—
4	33	Groß-Gerau	16.23	31	11 902	67	11 969
4	33	Groß-Gerau	16.24	4	14 846	3 549	18 395
4	33	Groß-Gerau	16.29
4	33	Groß-Gerau	17
4	33	Groß-Gerau	17.1	3	1 426	8	1 434
4	33	Groß-Gerau	17.11	—	—	—	—
4	33	Groß-Gerau	17.12	3	1 426	8	1 434
4	33	Groß-Gerau	17.2
4	33	Groß-Gerau	17.21

6. Umsatzsteuerpflichtige und steuerbarer Umsatz 2015 in den kreisfreien Städten, Landkreisen und Regierungsbezirken nach wirtschaftlicher Gliederung

Regierungs- bezirk	Kreisfreie Städte / Landkreise	Name	WZ 2008	Steuer- pflichtige	Steuerbarer Umsatz		
					Lieferungen und Leistungen	inner- gemein- schaftliche Erwerbe	Insgesamt
				Anzahl	1000 Euro		
4	33	Groß-Gerau	17.22	—	—	—	—
4	33	Groß-Gerau	17.23
4	33	Groß-Gerau	17.24	—	—	—	—
4	33	Groß-Gerau	17.29	—	—	—	—
4	33	Groß-Gerau	18	35	62 024	1 511	63 535
4	33	Groß-Gerau	18.1
4	33	Groß-Gerau	18.11
4	33	Groß-Gerau	18.12	19	13 881	237	14 118
4	33	Groß-Gerau	18.13	6	230	—	230
4	33	Groß-Gerau	18.14
4	33	Groß-Gerau	18.2
4	33	Groß-Gerau	19	—	—	—	—
4	33	Groß-Gerau	19.1	—	—	—	—
4	33	Groß-Gerau	19.2	—	—	—	—
4	33	Groß-Gerau	20	13	180 456	14 867	195 323
4	33	Groß-Gerau	20.1
4	33	Groß-Gerau	20.11
4	33	Groß-Gerau	20.12	—	—	—	—
4	33	Groß-Gerau	20.13
4	33	Groß-Gerau	20.14	—	—	—	—
4	33	Groß-Gerau	20.15	—	—	—	—
4	33	Groß-Gerau	20.16
4	33	Groß-Gerau	20.17	—	—	—	—
4	33	Groß-Gerau	20.2	—	—	—	—
4	33	Groß-Gerau	20.3
4	33	Groß-Gerau	20.4
4	33	Groß-Gerau	20.41	—	—	—	—
4	33	Groß-Gerau	20.42
4	33	Groß-Gerau	20.5
4	33	Groß-Gerau	20.51	—	—	—	—
4	33	Groß-Gerau	20.52	—	—	—	—
4	33	Groß-Gerau	20.53	—	—	—	—
4	33	Groß-Gerau	20.59
4	33	Groß-Gerau	20.6	—	—	—	—
4	33	Groß-Gerau	21
4	33	Groß-Gerau	21.1
4	33	Groß-Gerau	21.2
4	33	Groß-Gerau	22	18	184 990	25 277	210 267
4	33	Groß-Gerau	22.1	5	3 497	281	3 778
4	33	Groß-Gerau	22.11	5	3 497	281	3 778
4	33	Groß-Gerau	22.19	—	—	—	—
4	33	Groß-Gerau	22.2	13	181 493	24 996	206 489
4	33	Groß-Gerau	22.21
4	33	Groß-Gerau	22.22
4	33	Groß-Gerau	22.23	4	9 237	913	10 150
4	33	Groß-Gerau	22.29	3	91 000	3 018	94 018
4	33	Groß-Gerau	23	31	31 479	348	31 827
4	33	Groß-Gerau	23.1	4	1 926	1	1 927
4	33	Groß-Gerau	23.11	—	—	—	—
4	33	Groß-Gerau	23.12
4	33	Groß-Gerau	23.13	—	—	—	—
4	33	Groß-Gerau	23.14	—	—	—	—
4	33	Groß-Gerau	23.19
4	33	Groß-Gerau	23.2	—	—	—	—
4	33	Groß-Gerau	23.3

6. Umsatzsteuerpflichtige und steuerbarer Umsatz 2015 in den kreisfreien Städten, Landkreisen und Regierungsbezirken nach wirtschaftlicher Gliederung

Regierungs- bezirk	Kreisfreie Städte / Landkreise	Name	WZ 2008	Steuer- pflichtige	Steuerbarer Umsatz		
					Lieferungen und Leistungen	inner- gemein- schaftliche Erwerbe	Insgesamt
				Anzahl	1000 Euro		
4	33	Groß-Gerau	23.31
4	33	Groß-Gerau	23.32	—	—	—	—
4	33	Groß-Gerau	23.4	—	—	—	—
4	33	Groß-Gerau	23.41	—	—	—	—
4	33	Groß-Gerau	23.42	—	—	—	—
4	33	Groß-Gerau	23.43	—	—	—	—
4	33	Groß-Gerau	23.44	—	—	—	—
4	33	Groß-Gerau	23.49	—	—	—	—
4	33	Groß-Gerau	23.5
4	33	Groß-Gerau	23.51
4	33	Groß-Gerau	23.52	—	—	—	—
4	33	Groß-Gerau	23.6	10	22 031	290	22 322
4	33	Groß-Gerau	23.61	5	3 497	6	3 502
4	33	Groß-Gerau	23.62	—	—	—	—
4	33	Groß-Gerau	23.63
4	33	Groß-Gerau	23.64
4	33	Groß-Gerau	23.65	—	—	—	—
4	33	Groß-Gerau	23.69
4	33	Groß-Gerau	23.7	14	3 166	33	3 199
4	33	Groß-Gerau	23.9
4	33	Groß-Gerau	23.91	—	—	—	—
4	33	Groß-Gerau	23.99
4	33	Groß-Gerau	24
4	33	Groß-Gerau	24.1	—	—	—	—
4	33	Groß-Gerau	24.2
4	33	Groß-Gerau	24.3	—	—	—	—
4	33	Groß-Gerau	24.31	—	—	—	—
4	33	Groß-Gerau	24.32	—	—	—	—
4	33	Groß-Gerau	24.33	—	—	—	—
4	33	Groß-Gerau	24.34	—	—	—	—
4	33	Groß-Gerau	24.4	—	—	—	—
4	33	Groß-Gerau	24.41	—	—	—	—
4	33	Groß-Gerau	24.42	—	—	—	—
4	33	Groß-Gerau	24.43	—	—	—	—
4	33	Groß-Gerau	24.44	—	—	—	—
4	33	Groß-Gerau	24.45	—	—	—	—
4	33	Groß-Gerau	24.46	—	—	—	—
4	33	Groß-Gerau	24.5	—	—	—	—
4	33	Groß-Gerau	24.51	—	—	—	—
4	33	Groß-Gerau	24.52	—	—	—	—
4	33	Groß-Gerau	24.53	—	—	—	—
4	33	Groß-Gerau	24.54	—	—	—	—
4	33	Groß-Gerau	25	81	320 762	9 210	329 972
4	33	Groß-Gerau	25.1	26	17 934	510	18 444
4	33	Groß-Gerau	25.11	16	13 781	448	14 228
4	33	Groß-Gerau	25.12	10	4 153	63	4 216
4	33	Groß-Gerau	25.2
4	33	Groß-Gerau	25.21	—	—	—	—
4	33	Groß-Gerau	25.29
4	33	Groß-Gerau	25.3	—	—	—	—
4	33	Groß-Gerau	25.4
4	33	Groß-Gerau	25.5
4	33	Groß-Gerau	25.6	39	21 522	71	21 593
4	33	Groß-Gerau	25.61	6	2 649	13	2 663
4	33	Groß-Gerau	25.62	33	18 873	58	18 931

6. Umsatzsteuerpflichtige und steuerbarer Umsatz 2015 in den kreisfreien Städten, Landkreisen und Regierungsbezirken nach wirtschaftlicher Gliederung

Regierungs- bezirk	Kreisfreie Städte / Landkreise	Name	WZ 2008	Steuer- pflichtige	Steuerbarer Umsatz		
					Lieferungen und Leistungen	inner- gemein- schaftliche Erwerbe	Insgesamt
				Anzahl	1000 Euro		
4	33	Groß-Gerau	25.7
4	33	Groß-Gerau	25.71	—	—	—	—
4	33	Groß-Gerau	25.72
4	33	Groß-Gerau	25.73
4	33	Groß-Gerau	25.73.1
4	33	Groß-Gerau	25.73.2	—	—	—	—
4	33	Groß-Gerau	25.73.3
4	33	Groß-Gerau	25.73.4	—	—	—	—
4	33	Groß-Gerau	25.73.5	—	—	—	—
4	33	Groß-Gerau	25.9
4	33	Groß-Gerau	25.91	—	—	—	—
4	33	Groß-Gerau	25.92	—	—	—	—
4	33	Groß-Gerau	25.93	—	—	—	—
4	33	Groß-Gerau	25.94	—	—	—	—
4	33	Groß-Gerau	25.99
4	33	Groß-Gerau	26	32	19 473	117	19 590
4	33	Groß-Gerau	26.1
4	33	Groß-Gerau	26.11	—	—	—	—
4	33	Groß-Gerau	26.11.1	—	—	—	—
4	33	Groß-Gerau	26.11.9	—	—	—	—
4	33	Groß-Gerau	26.12
4	33	Groß-Gerau	26.2	7	1 919	13	1 932
4	33	Groß-Gerau	26.3	6	1 237	—	1 237
4	33	Groß-Gerau	26.4
4	33	Groß-Gerau	26.5	12	13 154	96	13 250
4	33	Groß-Gerau	26.51	12	13 154	96	13 250
4	33	Groß-Gerau	26.51.1
4	33	Groß-Gerau	26.51.2
4	33	Groß-Gerau	26.51.3
4	33	Groß-Gerau	26.52	—	—	—	—
4	33	Groß-Gerau	26.6
4	33	Groß-Gerau	26.7	—	—	—	—
4	33	Groß-Gerau	26.8	—	—	—	—
4	33	Groß-Gerau	27	15	90 075	7 362	97 437
4	33	Groß-Gerau	27.1
4	33	Groß-Gerau	27.11
4	33	Groß-Gerau	27.12
4	33	Groß-Gerau	27.2	—	—	—	—
4	33	Groß-Gerau	27.3
4	33	Groß-Gerau	27.31	—	—	—	—
4	33	Groß-Gerau	27.32
4	33	Groß-Gerau	27.33
4	33	Groß-Gerau	27.4
4	33	Groß-Gerau	27.5
4	33	Groß-Gerau	27.51
4	33	Groß-Gerau	27.52	—	—	—	—
4	33	Groß-Gerau	27.9
4	33	Groß-Gerau	28	51	114 892	5 324	120 216
4	33	Groß-Gerau	28.1
4	33	Groß-Gerau	28.11
4	33	Groß-Gerau	28.12
4	33	Groß-Gerau	28.13	—	—	—	—
4	33	Groß-Gerau	28.14
4	33	Groß-Gerau	28.15	—	—	—	—
4	33	Groß-Gerau	28.2	24	22 667	1 549	24 216

6. Umsatzsteuerpflichtige und steuerbarer Umsatz 2015 in den kreisfreien Städten, Landkreisen und Regierungsbezirken nach wirtschaftlicher Gliederung

Regierungs- bezirk	Kreisfreie Städte / Landkreise	Name	WZ 2008	Steuer- pflichtige	Steuerbarer Umsatz		
					Lieferungen und Leistungen	inner- gemein- schaftliche Erwerbe	Insgesamt
				Anzahl	1000 Euro		
4	33	Groß-Gerau	28.21
4	33	Groß-Gerau	28.21.1	—	—	—	—
4	33	Groß-Gerau	28.21.9
4	33	Groß-Gerau	28.22
4	33	Groß-Gerau	28.23	3	658	—	658
4	33	Groß-Gerau	28.24	4	777	3	780
4	33	Groß-Gerau	28.25
4	33	Groß-Gerau	28.29
4	33	Groß-Gerau	28.3	—	—	—	—
4	33	Groß-Gerau	28.4
4	33	Groß-Gerau	28.41	—	—	—	—
4	33	Groß-Gerau	28.49
4	33	Groß-Gerau	28.9	18	73 032	1 945	74 977
4	33	Groß-Gerau	28.91	—	—	—	—
4	33	Groß-Gerau	28.92
4	33	Groß-Gerau	28.92.1	—	—	—	—
4	33	Groß-Gerau	28.92.2
4	33	Groß-Gerau	28.93
4	33	Groß-Gerau	28.94
4	33	Groß-Gerau	28.95	—	—	—	—
4	33	Groß-Gerau	28.96	—	—	—	—
4	33	Groß-Gerau	28.99	12	34 156	528	34 684
4	33	Groß-Gerau	29	23	15 593 480	4 147 301	19 740 781
4	33	Groß-Gerau	29.1
4	33	Groß-Gerau	29.10.1
4	33	Groß-Gerau	29.10.2
4	33	Groß-Gerau	29.2	9	18 460	197	18 656
4	33	Groß-Gerau	29.3
4	33	Groß-Gerau	29.31
4	33	Groß-Gerau	29.32
4	33	Groß-Gerau	30
4	33	Groß-Gerau	30.1	—	—	—	—
4	33	Groß-Gerau	30.11	—	—	—	—
4	33	Groß-Gerau	30.12	—	—	—	—
4	33	Groß-Gerau	30.2
4	33	Groß-Gerau	30.20.1
4	33	Groß-Gerau	30.20.2	—	—	—	—
4	33	Groß-Gerau	30.3	—	—	—	—
4	33	Groß-Gerau	30.4	—	—	—	—
4	33	Groß-Gerau	30.9	—	—	—	—
4	33	Groß-Gerau	30.91	—	—	—	—
4	33	Groß-Gerau	30.92	—	—	—	—
4	33	Groß-Gerau	30.99	—	—	—	—
4	33	Groß-Gerau	31	13	5 709	46	5 755
4	33	Groß-Gerau	31.01
4	33	Groß-Gerau	31.02
4	33	Groß-Gerau	31.03	—	—	—	—
4	33	Groß-Gerau	31.09	8	1 712	—	1 712
4	33	Groß-Gerau	31.09.1
4	33	Groß-Gerau	31.09.9
4	33	Groß-Gerau	32	37	24 424	2 319	26 742
4	33	Groß-Gerau	32.1
4	33	Groß-Gerau	32.11	—	—	—	—
4	33	Groß-Gerau	32.12
4	33	Groß-Gerau	32.13

6. Umsatzsteuerpflichtige und steuerbarer Umsatz 2015 in den kreisfreien Städten, Landkreisen und Regierungsbezirken nach wirtschaftlicher Gliederung

Regierungs- bezirk	Kreisfreie Städte / Landkreise	Name	WZ 2008	Steuer- pflichtige	Steuerbarer Umsatz		
					Lieferungen und Leistungen	inner- gemein- schaftliche Erwerbe	Insgesamt
				Anzahl	1000 Euro		
4	33	Groß-Gerau	32.2	10	4 311	73	4 384
4	33	Groß-Gerau	32.3	—	—	—	—
4	33	Groß-Gerau	32.4	3	1 202	353	1 555
4	33	Groß-Gerau	32.5	19	18 042	1 886	19 928
4	33	Groß-Gerau	32.50.1	6	13 543	1 821	15 364
4	33	Groß-Gerau	32.50.2	4	1 867	49	1 916
4	33	Groß-Gerau	32.50.3	9	2 632	16	2 647
4	33	Groß-Gerau	32.9
4	33	Groß-Gerau	32.91	—	—	—	—
4	33	Groß-Gerau	32.99
4	33	Groß-Gerau	33	44	99 776	11 973	111 750
4	33	Groß-Gerau	33.1	29	76 066	11 923	87 988
4	33	Groß-Gerau	33.11
4	33	Groß-Gerau	33.12	12	14 057	702	14 758
4	33	Groß-Gerau	33.13	—	—	—	—
4	33	Groß-Gerau	33.14
4	33	Groß-Gerau	33.15
4	33	Groß-Gerau	33.16
4	33	Groß-Gerau	33.17	9	698	—	698
4	33	Groß-Gerau	33.19	—	—	—	—
4	33	Groß-Gerau	33.2	15	23 710	51	23 761
4	33	Groß-Gerau	D
4	33	Groß-Gerau	35
4	33	Groß-Gerau	35.1	89	36 228	—	36 228
4	33	Groß-Gerau	35.11	83	25 193	—	25 193
4	33	Groß-Gerau	35.11.1	5	180	—	180
4	33	Groß-Gerau	35.11.2	30	18 518	—	18 518
4	33	Groß-Gerau	35.11.3	48	6 496	—	6 496
4	33	Groß-Gerau	35.12	—	—	—	—
4	33	Groß-Gerau	35.13
4	33	Groß-Gerau	35.14
4	33	Groß-Gerau	35.2
4	33	Groß-Gerau	35.21
4	33	Groß-Gerau	35.21.1	—	—	—	—
4	33	Groß-Gerau	35.21.2
4	33	Groß-Gerau	35.21.3	—	—	—	—
4	33	Groß-Gerau	35.22
4	33	Groß-Gerau	35.23	—	—	—	—
4	33	Groß-Gerau	35.3
4	33	Groß-Gerau	E	41	299 749	1 390	301 140
4	33	Groß-Gerau	36	16	107 448	60	107 508
4	33	Groß-Gerau	36.00.1
4	33	Groß-Gerau	36.00.2
4	33	Groß-Gerau	36.00.3	6	9 361	—	9 361
4	33	Groß-Gerau	37
4	33	Groß-Gerau	37.00.1	5	8 864	13	8 878
4	33	Groß-Gerau	37.00.2
4	33	Groß-Gerau	38	14	178 899	1 317	180 216
4	33	Groß-Gerau	38.1
4	33	Groß-Gerau	38.11
4	33	Groß-Gerau	38.12	—	—	—	—
4	33	Groß-Gerau	38.2
4	33	Groß-Gerau	38.21
4	33	Groß-Gerau	38.22
4	33	Groß-Gerau	38.3	7	39 310	708	40 018

6. Umsatzsteuerpflichtige und steuerbarer Umsatz 2015 in den kreisfreien Städten, Landkreisen und Regierungsbezirken nach wirtschaftlicher Gliederung

Regierungs- bezirk	Kreisfreie Städte / Landkreise	Name	WZ 2008	Steuer- pflichtige	Steuerbarer Umsatz		
					Lieferungen und Leistungen	inner- gemein- schaftliche Erwerbe	Insgesamt
				Anzahl	1000 Euro		
4	33	Groß-Gerau	38.31
4	33	Groß-Gerau	38.32
4	33	Groß-Gerau	39
4	33	Groß-Gerau	F	900	551 081	2 697	553 778
4	33	Groß-Gerau	41	70	109 375	20	109 394
4	33	Groß-Gerau	41.1	15	22 366	20	22 386
4	33	Groß-Gerau	41.10.1
4	33	Groß-Gerau	41.10.2
4	33	Groß-Gerau	41.10.3
4	33	Groß-Gerau	41.2	55	87 009	—	87 009
4	33	Groß-Gerau	41.20.1
4	33	Groß-Gerau	41.20.2
4	33	Groß-Gerau	42	16	74 206	83	74 289
4	33	Groß-Gerau	42.1	5	64 462	76	64 538
4	33	Groß-Gerau	42.11	5	64 462	76	64 538
4	33	Groß-Gerau	42.12	—	—	—	—
4	33	Groß-Gerau	42.13	—	—	—	—
4	33	Groß-Gerau	42.2	6	3 570	6	3 576
4	33	Groß-Gerau	42.21
4	33	Groß-Gerau	42.22
4	33	Groß-Gerau	42.9	5	6 174	1	6 175
4	33	Groß-Gerau	42.91
4	33	Groß-Gerau	42.99
4	33	Groß-Gerau	43	814	367 501	2 594	370 095
4	33	Groß-Gerau	43.1	24	28 637	9	28 645
4	33	Groß-Gerau	43.11
4	33	Groß-Gerau	43.12	6	19 505	2	19 507
4	33	Groß-Gerau	43.13
4	33	Groß-Gerau	43.2	328	157 063	1 068	158 130
4	33	Groß-Gerau	43.21	92	44 020	109	44 129
4	33	Groß-Gerau	43.22	111	88 018	770	88 788
4	33	Groß-Gerau	43.29	125	25 024	189	25 213
4	33	Groß-Gerau	43.29.1	100	17 657	173	17 829
4	33	Groß-Gerau	43.29.9	25	7 367	16	7 383
4	33	Groß-Gerau	43.3	291	90 389	841	91 230
4	33	Groß-Gerau	43.31	26	9 032	140	9 172
4	33	Groß-Gerau	43.32	61	19 525	313	19 838
4	33	Groß-Gerau	43.33	120	26 747	151	26 897
4	33	Groß-Gerau	43.34	59	22 907	48	22 955
4	33	Groß-Gerau	43.34.1	54	20 083	28	20 112
4	33	Groß-Gerau	43.34.2	5	2 823	20	2 843
4	33	Groß-Gerau	43.39	25	12 178	190	12 368
4	33	Groß-Gerau	43.9	171	91 413	676	92 089
4	33	Groß-Gerau	43.91	40	39 822	45	39 867
4	33	Groß-Gerau	43.91.1	23	31 107	37	31 144
4	33	Groß-Gerau	43.91.2	17	8 714	8	8 722
4	33	Groß-Gerau	43.99	131	51 591	632	52 222
4	33	Groß-Gerau	43.99.1
4	33	Groß-Gerau	43.99.2
4	33	Groß-Gerau	43.99.9	116	44 174	581	44 755
4	33	Groß-Gerau	G	1 659	5 099 037	658 754	5 757 791
4	33	Groß-Gerau	45	358	1 135 845	104 161	1 240 006
4	33	Groß-Gerau	45.1	125	839 835	47 867	887 702
4	33	Groß-Gerau	45.11
4	33	Groß-Gerau	45.19

6. Umsatzsteuerpflichtige und steuerbarer Umsatz 2015 in den kreisfreien Städten, Landkreisen und Regierungsbezirken nach wirtschaftlicher Gliederung

Regierungs- bezirk	Kreisfreie Städte / Landkreise	Name	WZ 2008	Steuer- pflichtige	Steuerbarer Umsatz		
					Lieferungen und Leistungen	inner- gemein- schaftliche Erwerbe	Insgesamt
				Anzahl	1000 Euro		
4	33	Groß-Gerau	45.2	124	65 193	2 812	68 005
4	33	Groß-Gerau	45.20.1	17	5 054	6	5 059
4	33	Groß-Gerau	45.20.2	11	1 956	1	1 957
4	33	Groß-Gerau	45.20.3	89	53 869	2 576	56 445
4	33	Groß-Gerau	45.20.4	7	4 314	229	4 543
4	33	Groß-Gerau	45.3	91	199 609	38 279	237 889
4	33	Groß-Gerau	45.31
4	33	Groß-Gerau	45.32
4	33	Groß-Gerau	45.4	18	31 207	15 203	46 411
4	33	Groß-Gerau	46	431	3 411 604	533 362	3 944 967
4	33	Groß-Gerau	46.1
4	33	Groß-Gerau	46.11
4	33	Groß-Gerau	46.12
4	33	Groß-Gerau	46.13
4	33	Groß-Gerau	46.13.1	—	—	—	—
4	33	Groß-Gerau	46.13.2
4	33	Groß-Gerau	46.14	27	11 837	739	12 577
4	33	Groß-Gerau	46.15	14	2 388	122	2 510
4	33	Groß-Gerau	46.16	13	1 649	—	1 649
4	33	Groß-Gerau	46.17	17	4 010	402	4 413
4	33	Groß-Gerau	46.18	67	14 651	1 937	16 587
4	33	Groß-Gerau	46.18.1	—	—	—	—
4	33	Groß-Gerau	46.18.2
4	33	Groß-Gerau	46.18.3
4	33	Groß-Gerau	46.18.4	4	1 619	1 110	2 729
4	33	Groß-Gerau	46.18.5	7	272	190	463
4	33	Groß-Gerau	46.18.6
4	33	Groß-Gerau	46.18.7
4	33	Groß-Gerau	46.18.9	51	12 456	606	13 063
4	33	Groß-Gerau	46.19	18	3 433	190	3 624
4	33	Groß-Gerau	46.2	15	14 351	3 055	17 407
4	33	Groß-Gerau	46.21	6	984	—	984
4	33	Groß-Gerau	46.22	5	8 366	1 448	9 814
4	33	Groß-Gerau	46.23
4	33	Groß-Gerau	46.24
4	33	Groß-Gerau	46.3	46	1 659 508	195 639	1 855 147
4	33	Groß-Gerau	46.31	7	5 120	316	5 436
4	33	Groß-Gerau	46.32	7	84 950	14 783	99 733
4	33	Groß-Gerau	46.33
4	33	Groß-Gerau	46.34	8	6 405	420	6 825
4	33	Groß-Gerau	46.35
4	33	Groß-Gerau	46.36
4	33	Groß-Gerau	46.37
4	33	Groß-Gerau	46.38
4	33	Groß-Gerau	46.38.1
4	33	Groß-Gerau	46.38.2	—	—	—	—
4	33	Groß-Gerau	46.38.9
4	33	Groß-Gerau	46.39
4	33	Groß-Gerau	46.39.1
4	33	Groß-Gerau	46.39.9
4	33	Groß-Gerau	46.4	69	554 468	190 884	745 352
4	33	Groß-Gerau	46.41	7	5 810	2 148	7 957
4	33	Groß-Gerau	46.42
4	33	Groß-Gerau	46.42.1
4	33	Groß-Gerau	46.42.2	—	—	—	—

6. Umsatzsteuerpflichtige und steuerbarer Umsatz 2015 in den kreisfreien Städten, Landkreisen und Regierungsbezirken nach wirtschaftlicher Gliederung

Regierungs- bezirk	Kreisfreie Städte / Landkreise	Name	WZ 2008	Steuer- pflichtige	Steuerbarer Umsatz		
					Lieferungen und Leistungen	inner- gemein- schaftliche Erwerbe	Insgesamt
				Anzahl	1000 Euro		
4	33	Groß-Gerau	46.43	14	275 643	131 991	407 634
4	33	Groß-Gerau	46.43.1
4	33	Groß-Gerau	46.43.2	5	265 460	126 548	392 008
4	33	Groß-Gerau	46.43.3
4	33	Groß-Gerau	46.44
4	33	Groß-Gerau	46.44.1
4	33	Groß-Gerau	46.44.2
4	33	Groß-Gerau	46.45
4	33	Groß-Gerau	46.46	11	70 637	5 001	75 637
4	33	Groß-Gerau	46.46.1
4	33	Groß-Gerau	46.46.2
4	33	Groß-Gerau	46.47
4	33	Groß-Gerau	46.48
4	33	Groß-Gerau	46.49	18	70 988	29 654	100 642
4	33	Groß-Gerau	46.49.1
4	33	Groß-Gerau	46.49.2
4	33	Groß-Gerau	46.49.3	3	13 312	2 298	15 610
4	33	Groß-Gerau	46.49.4	6	11 167	276	11 443
4	33	Groß-Gerau	46.49.5
4	33	Groß-Gerau	46.5
4	33	Groß-Gerau	46.51
4	33	Groß-Gerau	46.52
4	33	Groß-Gerau	46.6	50	447 279	79 553	526 832
4	33	Groß-Gerau	46.61
4	33	Groß-Gerau	46.62	4	10 888	825	11 713
4	33	Groß-Gerau	46.63	9	5 942	1 310	7 253
4	33	Groß-Gerau	46.64
4	33	Groß-Gerau	46.65
4	33	Groß-Gerau	46.66	7	10 402	334	10 735
4	33	Groß-Gerau	46.69	23	360 415	23 385	383 800
4	33	Groß-Gerau	46.7	62	376 596	31 511	408 107
4	33	Groß-Gerau	46.71	4	132 324	14	132 338
4	33	Groß-Gerau	46.71.1	—	—	—	—
4	33	Groß-Gerau	46.71.2	4	132 324	14	132 338
4	33	Groß-Gerau	46.72
4	33	Groß-Gerau	46.73	18	79 477	4 867	84 343
4	33	Groß-Gerau	46.73.1
4	33	Groß-Gerau	46.73.2
4	33	Groß-Gerau	46.73.3
4	33	Groß-Gerau	46.73.4	9	57 437	4 233	61 670
4	33	Groß-Gerau	46.73.5
4	33	Groß-Gerau	46.73.6
4	33	Groß-Gerau	46.73.7	—	—	—	—
4	33	Groß-Gerau	46.73.8
4	33	Groß-Gerau	46.74	15	46 439	7 684	54 123
4	33	Groß-Gerau	46.74.1	12	25 787	3 704	29 490
4	33	Groß-Gerau	46.74.2
4	33	Groß-Gerau	46.74.3
4	33	Groß-Gerau	46.75	13	109 479	18 834	128 314
4	33	Groß-Gerau	46.76
4	33	Groß-Gerau	46.77	7	3 945	6	3 951
4	33	Groß-Gerau	46.9	12	110 125	2 134	112 260
4	33	Groß-Gerau	47	870	551 588	21 230	572 818
4	33	Groß-Gerau	47.1	97	128 202	9 841	138 042
4	33	Groß-Gerau	47.11	54	71 440	5 605	77 045

6. Umsatzsteuerpflichtige und steuerbarer Umsatz 2015 in den kreisfreien Städten, Landkreisen und Regierungsbezirken nach wirtschaftlicher Gliederung

Regierungs- bezirk	Kreisfreie Städte / Landkreise	Name	WZ 2008	Steuer- pflichtige	Steuerbarer Umsatz		
					Lieferungen und Leistungen	inner- gemein- schaftliche Erwerbe	Insgesamt
				Anzahl	1000 Euro		
4	33	Groß-Gerau	47.19	43	56 762	4 236	60 997
4	33	Groß-Gerau	47.2	114	45 231	1 579	46 810
4	33	Groß-Gerau	47.21	30	17 504	1 135	18 639
4	33	Groß-Gerau	47.22
4	33	Groß-Gerau	47.23
4	33	Groß-Gerau	47.24	15	3 172	11	3 183
4	33	Groß-Gerau	47.25	26	8 871	14	8 885
4	33	Groß-Gerau	47.26
4	33	Groß-Gerau	47.29	31	8 854	370	9 224
4	33	Groß-Gerau	47.3	34	44 700	—	44 700
4	33	Groß-Gerau	47.30.1	28	37 465	—	37 465
4	33	Groß-Gerau	47.30.2	6	7 236	—	7 236
4	33	Groß-Gerau	47.4	59	24 928	63	24 990
4	33	Groß-Gerau	47.41
4	33	Groß-Gerau	47.42
4	33	Groß-Gerau	47.43	16	18 127	36	18 163
4	33	Groß-Gerau	47.5	143	48 693	1 973	50 666
4	33	Groß-Gerau	47.51	28	8 506	172	8 678
4	33	Groß-Gerau	47.52	36	10 886	1 236	12 122
4	33	Groß-Gerau	47.52.1	17	4 035	36	4 071
4	33	Groß-Gerau	47.52.3	19	6 851	1 200	8 051
4	33	Groß-Gerau	47.53	12	2 481	62	2 543
4	33	Groß-Gerau	47.54	30	10 399	89	10 488
4	33	Groß-Gerau	47.59	37	16 421	415	16 836
4	33	Groß-Gerau	47.59.1	18	11 974	306	12 280
4	33	Groß-Gerau	47.59.2	—	—	—	—
4	33	Groß-Gerau	47.59.3	8	1 414	28	1 442
4	33	Groß-Gerau	47.59.9	11	3 033	80	3 113
4	33	Groß-Gerau	47.6	93	32 603	1 472	34 075
4	33	Groß-Gerau	47.61	9	2 971	1	2 972
4	33	Groß-Gerau	47.62	45	13 831	13	13 845
4	33	Groß-Gerau	47.62.1	19	5 285	—	5 285
4	33	Groß-Gerau	47.62.2	26	8 546	13	8 560
4	33	Groß-Gerau	47.63
4	33	Groß-Gerau	47.64	31	15 162	1 455	16 617
4	33	Groß-Gerau	47.64.1	16	9 817	946	10 763
4	33	Groß-Gerau	47.64.2	15	5 345	509	5 854
4	33	Groß-Gerau	47.65
4	33	Groß-Gerau	47.7	238	200 857	3 035	203 892
4	33	Groß-Gerau	47.71	30	8 041	654	8 695
4	33	Groß-Gerau	47.72	11	3 460	129	3 589
4	33	Groß-Gerau	47.72.1
4	33	Groß-Gerau	47.72.2
4	33	Groß-Gerau	47.73	50	118 484	65	118 549
4	33	Groß-Gerau	47.74	13	17 258	576	17 834
4	33	Groß-Gerau	47.75	19	1 811	58	1 869
4	33	Groß-Gerau	47.76	39	6 284	362	6 646
4	33	Groß-Gerau	47.76.1	35	5 877	357	6 234
4	33	Groß-Gerau	47.76.2	4	406	5	412
4	33	Groß-Gerau	47.77	11	4 912	79	4 990
4	33	Groß-Gerau	47.78	55	38 242	1 111	39 353
4	33	Groß-Gerau	47.78.1	17	31 900	221	32 121
4	33	Groß-Gerau	47.78.2	3	122	—	122
4	33	Groß-Gerau	47.78.3	14	2 741	144	2 885
4	33	Groß-Gerau	47.78.9	21	3 479	747	4 226

6. Umsatzsteuerpflichtige und steuerbarer Umsatz 2015 in den kreisfreien Städten, Landkreisen und Regierungsbezirken nach wirtschaftlicher Gliederung

Regierungs- bezirk	Kreisfreie Städte / Landkreise	Name	WZ 2008	Steuer- pflichtige	Steuerbarer Umsatz		
					Lieferungen und Leistungen	inner- gemein- schaftliche Erwerbe	Insgesamt
				Anzahl	1000 Euro		
4	33	Groß-Gerau	47.79	10	2 366	2	2 368
4	33	Groß-Gerau	47.79.1	—	—	—	—
4	33	Groß-Gerau	47.79.2	—	—	—	—
4	33	Groß-Gerau	47.79.9	10	2 366	2	2 368
4	33	Groß-Gerau	47.8	12	4 240	101	4 341
4	33	Groß-Gerau	47.81	6	3 384	87	3 471
4	33	Groß-Gerau	47.82
4	33	Groß-Gerau	47.89
4	33	Groß-Gerau	47.9	80	22 134	3 166	25 299
4	33	Groß-Gerau	47.91	34	9 605	509	10 115
4	33	Groß-Gerau	47.99	46	12 528	2 656	15 185
4	33	Groß-Gerau	47.99.1
4	33	Groß-Gerau	47.99.9
4	33	Groß-Gerau	H	623	2 184 765	5 461	2 190 227
4	33	Groß-Gerau	49	251	174 143	1 498	175 641
4	33	Groß-Gerau	49.1	—	—	—	—
4	33	Groß-Gerau	49.2
4	33	Groß-Gerau	49.3	72	30 828	6	30 834
4	33	Groß-Gerau	49.31
4	33	Groß-Gerau	49.32
4	33	Groß-Gerau	49.39	13	16 457	6	16 464
4	33	Groß-Gerau	49.39.1
4	33	Groß-Gerau	49.39.2	8	6 713	—	6 713
4	33	Groß-Gerau	49.39.9
4	33	Groß-Gerau	49.4	175	142 847	1 492	144 339
4	33	Groß-Gerau	49.41	160	128 727	1 417	130 144
4	33	Groß-Gerau	49.42	15	14 120	75	14 195
4	33	Groß-Gerau	49.5
4	33	Groß-Gerau	50
4	33	Groß-Gerau	50.1	—	—	—	—
4	33	Groß-Gerau	50.2
4	33	Groß-Gerau	50.3
4	33	Groß-Gerau	50.4
4	33	Groß-Gerau	51
4	33	Groß-Gerau	51.1
4	33	Groß-Gerau	51.2	—	—	—	—
4	33	Groß-Gerau	51.21	—	—	—	—
4	33	Groß-Gerau	51.22	—	—	—	—
4	33	Groß-Gerau	52	228	1 878 652	3 209	1 881 860
4	33	Groß-Gerau	52.1
4	33	Groß-Gerau	52.2
4	33	Groß-Gerau	52.21	12	7 591	144	7 734
4	33	Groß-Gerau	52.21.1
4	33	Groß-Gerau	52.21.2	—	—	—	—
4	33	Groß-Gerau	52.21.3	—	—	—	—
4	33	Groß-Gerau	52.21.4
4	33	Groß-Gerau	52.21.5	—	—	—	—
4	33	Groß-Gerau	52.21.9	7	3 330	133	3 464
4	33	Groß-Gerau	52.22
4	33	Groß-Gerau	52.22.1	—	—	—	—
4	33	Groß-Gerau	52.22.2
4	33	Groß-Gerau	52.22.3	—	—	—	—
4	33	Groß-Gerau	52.22.9	—	—	—	—
4	33	Groß-Gerau	52.23
4	33	Groß-Gerau	52.23.1

6. Umsatzsteuerpflichtige und steuerbarer Umsatz 2015 in den kreisfreien Städten, Landkreisen und Regierungsbezirken nach wirtschaftlicher Gliederung

Regierungs- bezirk	Kreisfreie Städte / Landkreise	Name	WZ 2008	Steuer- pflichtige	Steuerbarer Umsatz		
					Lieferungen und Leistungen	inner- gemein- schaftliche Erwerbe	Insgesamt
				Anzahl	1000 Euro		
4	33	Groß-Gerau	52.23.9
4	33	Groß-Gerau	52.24	8	13 591	—	13 591
4	33	Groß-Gerau	52.29	197	1 688 568	2 962	1 691 529
4	33	Groß-Gerau	52.29.1	163	1 588 592	2 910	1 591 502
4	33	Groß-Gerau	52.29.2	3	479	—	479
4	33	Groß-Gerau	52.29.9	31	99 497	52	99 548
4	33	Groß-Gerau	53	134	110 915	746	111 661
4	33	Groß-Gerau	53.1	—	—	—	—
4	33	Groß-Gerau	53.2	134	110 915	746	111 661
4	33	Groß-Gerau	I	723	315 381	6 668	322 049
4	33	Groß-Gerau	55	114	35 629	21	35 649
4	33	Groß-Gerau	55.1	103	34 184	18	34 202
4	33	Groß-Gerau	55.10.1	31	21 397	2	21 399
4	33	Groß-Gerau	55.10.2	13	3 243	2	3 244
4	33	Groß-Gerau	55.10.3	43	7 922	14	7 936
4	33	Groß-Gerau	55.10.4	16	1 622	—	1 622
4	33	Groß-Gerau	55.2	4	378	—	378
4	33	Groß-Gerau	55.20.1
4	33	Groß-Gerau	55.20.2	—	—	—	—
4	33	Groß-Gerau	55.20.3
4	33	Groß-Gerau	55.20.4	—	—	—	—
4	33	Groß-Gerau	55.3	3	886	3	889
4	33	Groß-Gerau	55.9	4	180	—	180
4	33	Groß-Gerau	55.90.1
4	33	Groß-Gerau	55.90.9
4	33	Groß-Gerau	56	609	279 753	6 647	286 400
4	33	Groß-Gerau	56.1	412	75 509	260	75 769
4	33	Groß-Gerau	56.10.1	206	38 752	168	38 920
4	33	Groß-Gerau	56.10.2	15	7 489	2	7 491
4	33	Groß-Gerau	56.10.3	143	22 985	33	23 018
4	33	Groß-Gerau	56.10.4	24	3 256	7	3 263
4	33	Groß-Gerau	56.10.5	24	3 028	49	3 077
4	33	Groß-Gerau	56.2	41	185 563	6 360	191 922
4	33	Groß-Gerau	56.21
4	33	Groß-Gerau	56.29
4	33	Groß-Gerau	56.3	156	18 681	28	18 709
4	33	Groß-Gerau	56.30.1	124	13 935	28	13 963
4	33	Groß-Gerau	56.30.2
4	33	Groß-Gerau	56.30.3
4	33	Groß-Gerau	56.30.4
4	33	Groß-Gerau	56.30.9	16	2 979	—	2 979
4	33	Groß-Gerau	J	401	342 469	1 834	344 304
4	33	Groß-Gerau	58
4	33	Groß-Gerau	58.1
4	33	Groß-Gerau	58.11
4	33	Groß-Gerau	58.12	—	—	—	—
4	33	Groß-Gerau	58.13	5	5 329	—	5 329
4	33	Groß-Gerau	58.14	3	506	—	506
4	33	Groß-Gerau	58.19	3	267	7	275
4	33	Groß-Gerau	58.2	—	—	—	—
4	33	Groß-Gerau	58.21	—	—	—	—
4	33	Groß-Gerau	58.29	—	—	—	—
4	33	Groß-Gerau	59	12	8 519	415	8 934
4	33	Groß-Gerau	59.1
4	33	Groß-Gerau	59.11

6. Umsatzsteuerpflichtige und steuerbarer Umsatz 2015 in den kreisfreien Städten, Landkreisen und Regierungsbezirken nach wirtschaftlicher Gliederung

Regierungs- bezirk	Kreisfreie Städte / Landkreise	Name	WZ 2008	Steuer- pflichtige	Steuerbarer Umsatz		
					Lieferungen und Leistungen	inner- gemein- schaftliche Erwerbe	Insgesamt
				Anzahl	1000 Euro		
4	33	Groß-Gerau	59.12	—	—	—	—
4	33	Groß-Gerau	59.13	—	—	—	—
4	33	Groß-Gerau	59.14	4	7 481	409	7 890
4	33	Groß-Gerau	59.2
4	33	Groß-Gerau	59.20.1	—	—	—	—
4	33	Groß-Gerau	59.20.2	—	—	—	—
4	33	Groß-Gerau	59.20.3
4	33	Groß-Gerau	60
4	33	Groß-Gerau	60.1	—	—	—	—
4	33	Groß-Gerau	60.2
4	33	Groß-Gerau	61	13	6 869	1 068	7 938
4	33	Groß-Gerau	61.1
4	33	Groß-Gerau	61.2
4	33	Groß-Gerau	61.3	—	—	—	—
4	33	Groß-Gerau	61.9	10	6 441	1 068	7 509
4	33	Groß-Gerau	61.90.1
4	33	Groß-Gerau	61.90.9
4	33	Groß-Gerau	62	319	296 546	261	296 808
4	33	Groß-Gerau	62.01	120	192 413	38	192 452
4	33	Groß-Gerau	62.01.1	35	6 354	4	6 359
4	33	Groß-Gerau	62.01.9	85	186 059	34	186 093
4	33	Groß-Gerau	62.02	135	47 957	69	48 026
4	33	Groß-Gerau	62.03	22	5 240	16	5 256
4	33	Groß-Gerau	62.09	42	50 936	138	51 074
4	33	Groß-Gerau	63	40	21 367	83	21 450
4	33	Groß-Gerau	63.1	6	910	—	911
4	33	Groß-Gerau	63.11	3	761	—	761
4	33	Groß-Gerau	63.12	3	150	—	150
4	33	Groß-Gerau	63.9	34	20 457	82	20 539
4	33	Groß-Gerau	63.91
4	33	Groß-Gerau	63.99
4	33	Groß-Gerau	K
4	33	Groß-Gerau	64
4	33	Groß-Gerau	64.1
4	33	Groß-Gerau	64.11	—	—	—	—
4	33	Groß-Gerau	64.19
4	33	Groß-Gerau	64.19.1
4	33	Groß-Gerau	64.19.2
4	33	Groß-Gerau	64.19.3
4	33	Groß-Gerau	64.19.4	—	—	—	—
4	33	Groß-Gerau	64.19.5	—	—	—	—
4	33	Groß-Gerau	64.19.6	—	—	—	—
4	33	Groß-Gerau	64.2	14	14 548	4 145	18 693
4	33	Groß-Gerau	64.3	—	—	—	—
4	33	Groß-Gerau	64.9	3	133	—	133
4	33	Groß-Gerau	64.91
4	33	Groß-Gerau	64.92	—	—	—	—
4	33	Groß-Gerau	64.92.1	—	—	—	—
4	33	Groß-Gerau	64.92.2	—	—	—	—
4	33	Groß-Gerau	64.99
4	33	Groß-Gerau	64.99.1
4	33	Groß-Gerau	64.99.9	—	—	—	—
4	33	Groß-Gerau	65
4	33	Groß-Gerau	65.1
4	33	Groß-Gerau	65.11	—	—	—	—

6. Umsatzsteuerpflichtige und steuerbarer Umsatz 2015 in den kreisfreien Städten, Landkreisen und Regierungsbezirken nach wirtschaftlicher Gliederung

Regierungs- bezirk	Kreisfreie Städte / Landkreise	Name	WZ 2008	Steuer- pflichtige	Steuerbarer Umsatz		
					Lieferungen und Leistungen	inner- gemein- schaftliche Erwerbe	Insgesamt
				Anzahl	1000 Euro		
4	33	Groß-Gerau	65.12
4	33	Groß-Gerau	65.12.1	—	—	—	—
4	33	Groß-Gerau	65.12.2
4	33	Groß-Gerau	65.2	—	—	—	—
4	33	Groß-Gerau	65.3	—	—	—	—
4	33	Groß-Gerau	66	42	4 902	—	4 902
4	33	Groß-Gerau	66.1
4	33	Groß-Gerau	66.11	—	—	—	—
4	33	Groß-Gerau	66.12
4	33	Groß-Gerau	66.19	12	1 826	—	1 826
4	33	Groß-Gerau	66.2	27	2 522	—	2 522
4	33	Groß-Gerau	66.21
4	33	Groß-Gerau	66.22
4	33	Groß-Gerau	66.29	—	—	—	—
4	33	Groß-Gerau	66.3
4	33	Groß-Gerau	L	803	198 571	959	199 531
4	33	Groß-Gerau	68	803	198 571	959	199 531
4	33	Groß-Gerau	68.1	26	7 363	—	7 363
4	33	Groß-Gerau	68.2	605	156 192	955	157 147
4	33	Groß-Gerau	68.3	172	35 016	4	35 020
4	33	Groß-Gerau	68.31	98	18 418	—	18 418
4	33	Groß-Gerau	68.32	74	16 598	4	16 602
4	33	Groß-Gerau	M	1 190	444 407	11 680	456 087
4	33	Groß-Gerau	69	283	65 474	75	65 549
4	33	Groß-Gerau	69.1	132	25 971	1	25 972
4	33	Groß-Gerau	69.10.1	57	13 147	1	13 148
4	33	Groß-Gerau	69.10.2	68	12 368	—	12 368
4	33	Groß-Gerau	69.10.3	—	—	—	—
4	33	Groß-Gerau	69.10.4
4	33	Groß-Gerau	69.10.9
4	33	Groß-Gerau	69.2	151	39 503	74	39 577
4	33	Groß-Gerau	69.20.1	6	565	—	565
4	33	Groß-Gerau	69.20.2	3	239	—	239
4	33	Groß-Gerau	69.20.3	112	35 691	52	35 744
4	33	Groß-Gerau	69.20.4	30	3 008	21	3 030
4	33	Groß-Gerau	70	288	121 594	2 418	124 012
4	33	Groß-Gerau	70.1
4	33	Groß-Gerau	70.10.1
4	33	Groß-Gerau	70.10.9	34	8 638	663	9 301
4	33	Groß-Gerau	70.2
4	33	Groß-Gerau	70.21
4	33	Groß-Gerau	70.22	247	57 862	683	58 545
4	33	Groß-Gerau	71	340	173 663	7 763	181 426
4	33	Groß-Gerau	71.1	327	161 463	1 013	162 477
4	33	Groß-Gerau	71.11	78	10 904	13	10 918
4	33	Groß-Gerau	71.11.1	48	6 357	13	6 370
4	33	Groß-Gerau	71.11.2	8	783	—	783
4	33	Groß-Gerau	71.11.3	13	1 441	—	1 441
4	33	Groß-Gerau	71.11.4	9	2 324	—	2 324
4	33	Groß-Gerau	71.12	249	150 559	1 000	151 559
4	33	Groß-Gerau	71.12.1	94	32 993	51	33 044
4	33	Groß-Gerau	71.12.2	101	104 478	810	105 289
4	33	Groß-Gerau	71.12.3	8	2 213	—	2 213
4	33	Groß-Gerau	71.12.9	46	10 874	138	11 013
4	33	Groß-Gerau	71.2	13	12 200	6 749	18 949

6. Umsatzsteuerpflichtige und steuerbarer Umsatz 2015 in den kreisfreien Städten, Landkreisen und Regierungsbezirken nach wirtschaftlicher Gliederung

Regierungs- bezirk	Kreisfreie Städte / Landkreise	Name	WZ 2008	Steuer- pflichtige	Steuerbarer Umsatz		
					Lieferungen und Leistungen	inner- gemein- schaftliche Erwerbe	Insgesamt
				Anzahl	1000 Euro		
4	33	Groß-Gerau	72	26	21 597	1 204	22 801
4	33	Groß-Gerau	72.1	23	21 332	1 204	22 536
4	33	Groß-Gerau	72.11
4	33	Groß-Gerau	72.19
4	33	Groß-Gerau	72.2	3	264	—	264
4	33	Groß-Gerau	73	89	41 946	104	42 050
4	33	Groß-Gerau	73.1	84	41 354	104	41 458
4	33	Groß-Gerau	73.11	81	40 545	104	40 649
4	33	Groß-Gerau	73.12	3	809	—	809
4	33	Groß-Gerau	73.2	5	592	—	592
4	33	Groß-Gerau	74	143	15 388	116	15 504
4	33	Groß-Gerau	74.1	58	6 374	112	6 486
4	33	Groß-Gerau	74.10.1	10	1 779	—	1 779
4	33	Groß-Gerau	74.10.2	32	2 649	85	2 734
4	33	Groß-Gerau	74.10.3	16	1 946	27	1 973
4	33	Groß-Gerau	74.2
4	33	Groß-Gerau	74.20.1	36	2 822	4	2 826
4	33	Groß-Gerau	74.20.2
4	33	Groß-Gerau	74.3
4	33	Groß-Gerau	74.30.1
4	33	Groß-Gerau	74.30.2	9	517	—	517
4	33	Groß-Gerau	74.9	38	5 512	—	5 512
4	33	Groß-Gerau	75	21	4 744	1	4 745
4	33	Groß-Gerau	75.00.1	21	4 744	1	4 745
4	33	Groß-Gerau	75.00.9	—	—	—	—
4	33	Groß-Gerau	N	613	316 297	3 914	320 210
4	33	Groß-Gerau	77	69	76 763	3 186	79 949
4	33	Groß-Gerau	77.1	22	15 555	2 180	17 735
4	33	Groß-Gerau	77.11	18	4 738	902	5 640
4	33	Groß-Gerau	77.12	4	10 817	1 279	12 095
4	33	Groß-Gerau	77.2	9	2 250	—	2 250
4	33	Groß-Gerau	77.21
4	33	Groß-Gerau	77.22
4	33	Groß-Gerau	77.29	6	2 052	—	2 052
4	33	Groß-Gerau	77.3	38	58 958	1 005	59 964
4	33	Groß-Gerau	77.31
4	33	Groß-Gerau	77.32	12	38 132	657	38 789
4	33	Groß-Gerau	77.33
4	33	Groß-Gerau	77.34	—	—	—	—
4	33	Groß-Gerau	77.35
4	33	Groß-Gerau	77.39	21	17 752	252	18 004
4	33	Groß-Gerau	77.4	—	—	—	—
4	33	Groß-Gerau	78	37	59 199	4	59 203
4	33	Groß-Gerau	78.1	17	18 194	4	18 198
4	33	Groß-Gerau	78.2	13	29 261	—	29 261
4	33	Groß-Gerau	78.3	7	11 744	—	11 744
4	33	Groß-Gerau	79	42	13 705	—	13 705
4	33	Groß-Gerau	79.1
4	33	Groß-Gerau	79.11	35	12 758	—	12 758
4	33	Groß-Gerau	79.12
4	33	Groß-Gerau	79.9
4	33	Groß-Gerau	80	19	32 462	29	32 491
4	33	Groß-Gerau	80.1	12	28 184	29	28 213
4	33	Groß-Gerau	80.2	4	4 155	—	4 155
4	33	Groß-Gerau	80.3	3	123	—	123

6. Umsatzsteuerpflichtige und steuerbarer Umsatz 2015 in den kreisfreien Städten, Landkreisen und Regierungsbezirken nach wirtschaftlicher Gliederung

Regierungs- bezirk	Kreisfreie Städte / Landkreise	Name	WZ 2008	Steuer- pflichtige	Steuerbarer Umsatz		
					Lieferungen und Leistungen	inner- gemein- schaftliche Erwerbe	Insgesamt
				Anzahl	1000 Euro		
4	33	Groß-Gerau	81	304	101 919	55	101 974
4	33	Groß-Gerau	81.1	110	15 692	7	15 699
4	33	Groß-Gerau	81.2	113	53 456	1	53 457
4	33	Groß-Gerau	81.21	74	43 125	1	43 126
4	33	Groß-Gerau	81.22	23	8 236	1	8 237
4	33	Groß-Gerau	81.22.1	18	3 428	1	3 429
4	33	Groß-Gerau	81.22.9	5	4 808	—	4 808
4	33	Groß-Gerau	81.29	16	2 095	—	2 095
4	33	Groß-Gerau	81.29.1	8	1 390	—	1 390
4	33	Groß-Gerau	81.29.2	—	—	—	—
4	33	Groß-Gerau	81.29.9	8	704	—	704
4	33	Groß-Gerau	81.3	81	32 771	46	32 817
4	33	Groß-Gerau	81.30.1	69	29 805	46	29 851
4	33	Groß-Gerau	81.30.9	12	2 967	—	2 967
4	33	Groß-Gerau	82	142	32 248	640	32 888
4	33	Groß-Gerau	82.1	47	4 475	606	5 081
4	33	Groß-Gerau	82.11	24	2 335	605	2 940
4	33	Groß-Gerau	82.19	23	2 140	1	2 141
4	33	Groß-Gerau	82.2	4	349	2	350
4	33	Groß-Gerau	82.3	36	11 863	24	11 887
4	33	Groß-Gerau	82.9	55	15 562	8	15 570
4	33	Groß-Gerau	82.91	3	77	—	77
4	33	Groß-Gerau	82.91.1
4	33	Groß-Gerau	82.91.2
4	33	Groß-Gerau	82.92	6	7 275	—	7 275
4	33	Groß-Gerau	82.99	46	8 210	8	8 218
4	33	Groß-Gerau	82.99.1
4	33	Groß-Gerau	82.99.9
4	33	Groß-Gerau	O	—	—	—	—
4	33	Groß-Gerau	P	131	30 418	58	30 476
4	33	Groß-Gerau	85	131	30 418	58	30 476
4	33	Groß-Gerau	85.1	—	—	—	—
4	33	Groß-Gerau	85.2	—	—	—	—
4	33	Groß-Gerau	85.3	7	500	—	500
4	33	Groß-Gerau	85.31	—	—	—	—
4	33	Groß-Gerau	85.32	7	500	—	500
4	33	Groß-Gerau	85.4
4	33	Groß-Gerau	85.41	7	488	—	488
4	33	Groß-Gerau	85.42
4	33	Groß-Gerau	85.42.1	—	—	—	—
4	33	Groß-Gerau	85.42.2	—	—	—	—
4	33	Groß-Gerau	85.42.3	—	—	—	—
4	33	Groß-Gerau	85.42.4
4	33	Groß-Gerau	85.5	115	28 866	58	28 924
4	33	Groß-Gerau	85.51	36	3 402	55	3 457
4	33	Groß-Gerau	85.52	6	726	2	728
4	33	Groß-Gerau	85.53	38	3 791	—	3 791
4	33	Groß-Gerau	85.59	35	20 948	—	20 948
4	33	Groß-Gerau	85.59.1
4	33	Groß-Gerau	85.59.2	22	20 108	—	20 108
4	33	Groß-Gerau	85.59.9
4	33	Groß-Gerau	85.6
4	33	Groß-Gerau	Q	126	59 685	600	60 286
4	33	Groß-Gerau	86	108	46 726	59	46 785
4	33	Groß-Gerau	86.1

6. Umsatzsteuerpflichtige und steuerbarer Umsatz 2015 in den kreisfreien Städten, Landkreisen und Regierungsbezirken nach wirtschaftlicher Gliederung

Regierungs- bezirk	Kreisfreie Städte / Landkreise	Name	WZ 2008	Steuer- pflichtige	Steuerbarer Umsatz		
					Lieferungen und Leistungen	inner- gemein- schaftliche Erwerbe	Insgesamt
				Anzahl	1000 Euro		
4	33	Groß-Gerau	86.10.1
4	33	Groß-Gerau	86.10.2	—	—	—	—
4	33	Groß-Gerau	86.10.3	—	—	—	—
4	33	Groß-Gerau	86.2
4	33	Groß-Gerau	86.21
4	33	Groß-Gerau	86.22
4	33	Groß-Gerau	86.23	32	14 127	41	14 168
4	33	Groß-Gerau	86.9	56	24 277	18	24 295
4	33	Groß-Gerau	86.90.1	8	670	—	670
4	33	Groß-Gerau	86.90.2	16	1 059	—	1 059
4	33	Groß-Gerau	86.90.3	3	147	—	147
4	33	Groß-Gerau	86.90.9	29	22 401	18	22 419
4	33	Groß-Gerau	87	5	12 362	541	12 903
4	33	Groß-Gerau	87.1
4	33	Groß-Gerau	87.2	—	—	—	—
4	33	Groß-Gerau	87.3
4	33	Groß-Gerau	87.9	—	—	—	—
4	33	Groß-Gerau	88	13	597	—	597
4	33	Groß-Gerau	88.1	4	128	—	128
4	33	Groß-Gerau	88.10.1
4	33	Groß-Gerau	88.10.2
4	33	Groß-Gerau	88.9	9	469	—	469
4	33	Groß-Gerau	88.91	—	—	—	—
4	33	Groß-Gerau	88.99	9	469	—	469
4	33	Groß-Gerau	R	223	26 922	29	26 951
4	33	Groß-Gerau	90	98	5 623	18	5 642
4	33	Groß-Gerau	90.01	24	1 349	10	1 360
4	33	Groß-Gerau	90.01.1	—	—	—	—
4	33	Groß-Gerau	90.01.2
4	33	Groß-Gerau	90.01.3
4	33	Groß-Gerau	90.01.4	20	1 149	2	1 151
4	33	Groß-Gerau	90.02	10	497	—	497
4	33	Groß-Gerau	90.03	61	3 670	8	3 678
4	33	Groß-Gerau	90.03.1	3	465	—	465
4	33	Groß-Gerau	90.03.2
4	33	Groß-Gerau	90.03.3	8	454	8	462
4	33	Groß-Gerau	90.03.4
4	33	Groß-Gerau	90.03.5	42	2 137	—	2 137
4	33	Groß-Gerau	90.04	3	108	—	108
4	33	Groß-Gerau	90.04.1
4	33	Groß-Gerau	90.04.2	—	—	—	—
4	33	Groß-Gerau	90.04.3
4	33	Groß-Gerau	91
4	33	Groß-Gerau	91.01	—	—	—	—
4	33	Groß-Gerau	91.02	—	—	—	—
4	33	Groß-Gerau	91.03	—	—	—	—
4	33	Groß-Gerau	91.04
4	33	Groß-Gerau	92
4	33	Groß-Gerau	92.00.1	22	6 979	1	6 980
4	33	Groß-Gerau	92.00.2
4	33	Groß-Gerau	92.00.3	4	1 065	—	1 065
4	33	Groß-Gerau	93	97	12 857	10	12 867
4	33	Groß-Gerau	93.1	75	8 660	1	8 661
4	33	Groß-Gerau	93.11	15	1 861	1	1 862
4	33	Groß-Gerau	93.12	39	3 177	—	3 177

6. Umsatzsteuerpflichtige und steuerbarer Umsatz 2015 in den kreisfreien Städten, Landkreisen und Regierungsbezirken nach wirtschaftlicher Gliederung

Regierungs- bezirk	Kreisfreie Städte / Landkreise	Name	WZ 2008	Steuer- pflichtige	Steuerbarer Umsatz		
					Lieferungen und Leistungen	inner- gemein- schaftliche Erwerbe	Insgesamt
				Anzahl	1000 Euro		
4	33	Groß-Gerau	93.13	16	3 473	—	3 473
4	33	Groß-Gerau	93.19	5	149	—	149
4	33	Groß-Gerau	93.2	22	4 197	9	4 206
4	33	Groß-Gerau	93.21	5	723	8	731
4	33	Groß-Gerau	93.29	17	3 474	1	3 475
4	33	Groß-Gerau	S	473	52 701	1 030	53 731
4	33	Groß-Gerau	94	15	1 843	—	1 843
4	33	Groß-Gerau	94.1	—	—	—	—
4	33	Groß-Gerau	94.11	—	—	—	—
4	33	Groß-Gerau	94.12	—	—	—	—
4	33	Groß-Gerau	94.2	—	—	—	—
4	33	Groß-Gerau	94.9	15	1 843	—	1 843
4	33	Groß-Gerau	94.91
4	33	Groß-Gerau	94.92
4	33	Groß-Gerau	94.99
4	33	Groß-Gerau	94.99.1	3	115	—	115
4	33	Groß-Gerau	94.99.2	3	306	—	306
4	33	Groß-Gerau	94.99.3
4	33	Groß-Gerau	94.99.4	—	—	—	—
4	33	Groß-Gerau	94.99.9	6	1 089	—	1 089
4	33	Groß-Gerau	95	46	10 361	374	10 735
4	33	Groß-Gerau	95.1	5	1 193	127	1 321
4	33	Groß-Gerau	95.11	5	1 193	127	1 321
4	33	Groß-Gerau	95.12	—	—	—	—
4	33	Groß-Gerau	95.2	41	9 168	247	9 415
4	33	Groß-Gerau	95.21	3	412	23	434
4	33	Groß-Gerau	95.22	8	4 453	176	4 629
4	33	Groß-Gerau	95.23	5	364	—	364
4	33	Groß-Gerau	95.24
4	33	Groß-Gerau	95.25
4	33	Groß-Gerau	95.29	22	3 681	49	3 730
4	33	Groß-Gerau	96	412	40 497	656	41 153
4	33	Groß-Gerau	96.01	10	2 024	26	2 049
4	33	Groß-Gerau	96.02	219	19 814	52	19 866
4	33	Groß-Gerau	96.02.1	154	15 869	49	15 918
4	33	Groß-Gerau	96.02.2	65	3 944	4	3 948
4	33	Groß-Gerau	96.03	19	6 113	103	6 215
4	33	Groß-Gerau	96.03.1	19	6 113	103	6 215
4	33	Groß-Gerau	96.03.2	—	—	—	—
4	33	Groß-Gerau	96.04	15	1 655	34	1 690
4	33	Groß-Gerau	96.09	149	10 892	441	11 333
4	34	Hochtaunuskreis	A - S	12 313	32 265 406	2 882 988	35 148 394
4	34	Hochtaunuskreis	A
4	34	Hochtaunuskreis	01	108	24 017	472	24 489
4	34	Hochtaunuskreis	01.1	21	5 178	122	5 300
4	34	Hochtaunuskreis	01.11	14	3 351	—	3 351
4	34	Hochtaunuskreis	01.12	—	—	—	—
4	34	Hochtaunuskreis	01.13	—	—	—	—
4	34	Hochtaunuskreis	01.13.1	—	—	—	—
4	34	Hochtaunuskreis	01.13.2	—	—	—	—
4	34	Hochtaunuskreis	01.14	—	—	—	—
4	34	Hochtaunuskreis	01.15	—	—	—	—
4	34	Hochtaunuskreis	01.16	—	—	—	—
4	34	Hochtaunuskreis	01.19	7	1 827	122	1 948
4	34	Hochtaunuskreis	01.19.1

6. Umsatzsteuerpflichtige und steuerbarer Umsatz 2015 in den kreisfreien Städten, Landkreisen und Regierungsbezirken nach wirtschaftlicher Gliederung

Regierungs- bezirk	Kreisfreie Städte / Landkreise	Name	WZ 2008	Steuer- pflichtige	Steuerbarer Umsatz		
					Lieferungen und Leistungen	inner- gemein- schaftliche Erwerbe	Insgesamt
				Anzahl	1000 Euro		
4	34	Hochtaunuskreis	01.19.2
4	34	Hochtaunuskreis	01.19.9	—	—	—	—
4	34	Hochtaunuskreis	01.2	—	—	—	—
4	34	Hochtaunuskreis	01.21	—	—	—	—
4	34	Hochtaunuskreis	01.22	—	—	—	—
4	34	Hochtaunuskreis	01.23	—	—	—	—
4	34	Hochtaunuskreis	01.24	—	—	—	—
4	34	Hochtaunuskreis	01.25	—	—	—	—
4	34	Hochtaunuskreis	01.25.1	—	—	—	—
4	34	Hochtaunuskreis	01.25.9	—	—	—	—
4	34	Hochtaunuskreis	01.26	—	—	—	—
4	34	Hochtaunuskreis	01.27	—	—	—	—
4	34	Hochtaunuskreis	01.28	—	—	—	—
4	34	Hochtaunuskreis	01.29	—	—	—	—
4	34	Hochtaunuskreis	01.3	6	2 834	202	3 036
4	34	Hochtaunuskreis	01.30.1
4	34	Hochtaunuskreis	01.30.2
4	34	Hochtaunuskreis	01.4	16	4 778	135	4 913
4	34	Hochtaunuskreis	01.41	—	—	—	—
4	34	Hochtaunuskreis	01.42	—	—	—	—
4	34	Hochtaunuskreis	01.43
4	34	Hochtaunuskreis	01.44	—	—	—	—
4	34	Hochtaunuskreis	01.45
4	34	Hochtaunuskreis	01.46	—	—	—	—
4	34	Hochtaunuskreis	01.47	—	—	—	—
4	34	Hochtaunuskreis	01.49	—	—	—	—
4	34	Hochtaunuskreis	01.5	49	8 859	6	8 865
4	34	Hochtaunuskreis	01.6	16	2 368	7	2 375
4	34	Hochtaunuskreis	01.61	4	229	—	229
4	34	Hochtaunuskreis	01.62	9	1 310	5	1 315
4	34	Hochtaunuskreis	01.63	—	—	—	—
4	34	Hochtaunuskreis	01.64	3	829	3	832
4	34	Hochtaunuskreis	01.7	—	—	—	—
4	34	Hochtaunuskreis	02	11	1 476	5	1 482
4	34	Hochtaunuskreis	02.1
4	34	Hochtaunuskreis	02.2	6	994	5	999
4	34	Hochtaunuskreis	02.3	—	—	—	—
4	34	Hochtaunuskreis	02.4
4	34	Hochtaunuskreis	03
4	34	Hochtaunuskreis	03.1
4	34	Hochtaunuskreis	03.11	—	—	—	—
4	34	Hochtaunuskreis	03.12
4	34	Hochtaunuskreis	03.2
4	34	Hochtaunuskreis	03.21	—	—	—	—
4	34	Hochtaunuskreis	03.22
4	34	Hochtaunuskreis	B
4	34	Hochtaunuskreis	05	—	—	—	—
4	34	Hochtaunuskreis	05.1	—	—	—	—
4	34	Hochtaunuskreis	05.2	—	—	—	—
4	34	Hochtaunuskreis	06	—	—	—	—
4	34	Hochtaunuskreis	06.1	—	—	—	—
4	34	Hochtaunuskreis	06.2	—	—	—	—
4	34	Hochtaunuskreis	07	—	—	—	—
4	34	Hochtaunuskreis	07.1	—	—	—	—
4	34	Hochtaunuskreis	07.2	—	—	—	—

6. Umsatzsteuerpflichtige und steuerbarer Umsatz 2015 in den kreisfreien Städten, Landkreisen und Regierungsbezirken nach wirtschaftlicher Gliederung

Regierungs- bezirk	Kreisfreie Städte / Landkreise	Name	WZ 2008	Steuer- pflichtige	Steuerbarer Umsatz		
					Lieferungen und Leistungen	inner- gemein- schaftliche Erwerbe	Insgesamt
				Anzahl	1000 Euro		
4	34	Hochtaunuskreis	07.21	—	—	—	—
4	34	Hochtaunuskreis	07.29	—	—	—	—
4	34	Hochtaunuskreis	08
4	34	Hochtaunuskreis	08.1
4	34	Hochtaunuskreis	08.11
4	34	Hochtaunuskreis	08.12
4	34	Hochtaunuskreis	08.9	—	—	—	—
4	34	Hochtaunuskreis	08.91	—	—	—	—
4	34	Hochtaunuskreis	08.92	—	—	—	—
4	34	Hochtaunuskreis	08.93	—	—	—	—
4	34	Hochtaunuskreis	08.99	—	—	—	—
4	34	Hochtaunuskreis	09
4	34	Hochtaunuskreis	09.1
4	34	Hochtaunuskreis	09.9	—	—	—	—
4	34	Hochtaunuskreis	C	674	13 218 141	1 239 029	14 457 170
4	34	Hochtaunuskreis	10	82	871 729	156 505	1 028 235
4	34	Hochtaunuskreis	10.1
4	34	Hochtaunuskreis	10.11
4	34	Hochtaunuskreis	10.12	—	—	—	—
4	34	Hochtaunuskreis	10.13	24	24 771	41	24 812
4	34	Hochtaunuskreis	10.2
4	34	Hochtaunuskreis	10.3
4	34	Hochtaunuskreis	10.31	—	—	—	—
4	34	Hochtaunuskreis	10.32	—	—	—	—
4	34	Hochtaunuskreis	10.39
4	34	Hochtaunuskreis	10.4	—	—	—	—
4	34	Hochtaunuskreis	10.41	—	—	—	—
4	34	Hochtaunuskreis	10.42	—	—	—	—
4	34	Hochtaunuskreis	10.5
4	34	Hochtaunuskreis	10.51
4	34	Hochtaunuskreis	10.52	—	—	—	—
4	34	Hochtaunuskreis	10.6	—	—	—	—
4	34	Hochtaunuskreis	10.61	—	—	—	—
4	34	Hochtaunuskreis	10.62	—	—	—	—
4	34	Hochtaunuskreis	10.7
4	34	Hochtaunuskreis	10.71	37	30 296	165	30 461
4	34	Hochtaunuskreis	10.72
4	34	Hochtaunuskreis	10.73	—	—	—	—
4	34	Hochtaunuskreis	10.8
4	34	Hochtaunuskreis	10.81	—	—	—	—
4	34	Hochtaunuskreis	10.82
4	34	Hochtaunuskreis	10.83	—	—	—	—
4	34	Hochtaunuskreis	10.84	—	—	—	—
4	34	Hochtaunuskreis	10.85
4	34	Hochtaunuskreis	10.86
4	34	Hochtaunuskreis	10.89
4	34	Hochtaunuskreis	10.9	3	474	—	474
4	34	Hochtaunuskreis	10.91	3	474	—	474
4	34	Hochtaunuskreis	10.92	—	—	—	—
4	34	Hochtaunuskreis	11	4	238	—	238
4	34	Hochtaunuskreis	11.01
4	34	Hochtaunuskreis	11.02	—	—	—	—
4	34	Hochtaunuskreis	11.03
4	34	Hochtaunuskreis	11.04	—	—	—	—
4	34	Hochtaunuskreis	11.05	—	—	—	—

6. Umsatzsteuerpflichtige und steuerbarer Umsatz 2015 in den kreisfreien Städten, Landkreisen und Regierungsbezirken nach wirtschaftlicher Gliederung

Regierungs- bezirk	Kreisfreie Städte / Landkreise	Name	WZ 2008	Steuer- pflichtige	Steuerbarer Umsatz		
					Lieferungen und Leistungen	inner- gemein- schaftliche Erwerbe	Insgesamt
				Anzahl	1000 Euro		
4	34	Hochtaunuskreis	11.06	—	—	—	—
4	34	Hochtaunuskreis	11.07
4	34	Hochtaunuskreis	12	—	—	—	—
4	34	Hochtaunuskreis	13
4	34	Hochtaunuskreis	13.1
4	34	Hochtaunuskreis	13.2
4	34	Hochtaunuskreis	13.3
4	34	Hochtaunuskreis	13.9
4	34	Hochtaunuskreis	13.91	—	—	—	—
4	34	Hochtaunuskreis	13.92	—	—	—	—
4	34	Hochtaunuskreis	13.93	—	—	—	—
4	34	Hochtaunuskreis	13.94	—	—	—	—
4	34	Hochtaunuskreis	13.95	—	—	—	—
4	34	Hochtaunuskreis	13.96
4	34	Hochtaunuskreis	13.99
4	34	Hochtaunuskreis	14	21	3 215	267	3 482
4	34	Hochtaunuskreis	14.1
4	34	Hochtaunuskreis	14.11	—	—	—	—
4	34	Hochtaunuskreis	14.12	—	—	—	—
4	34	Hochtaunuskreis	14.13	14	1 621	33	1 654
4	34	Hochtaunuskreis	14.14
4	34	Hochtaunuskreis	14.19
4	34	Hochtaunuskreis	14.2
4	34	Hochtaunuskreis	14.3
4	34	Hochtaunuskreis	14.31	—	—	—	—
4	34	Hochtaunuskreis	14.39
4	34	Hochtaunuskreis	15
4	34	Hochtaunuskreis	15.1
4	34	Hochtaunuskreis	15.11	—	—	—	—
4	34	Hochtaunuskreis	15.12
4	34	Hochtaunuskreis	15.2	5	464	—	464
4	34	Hochtaunuskreis	16	35	10 447	587	11 034
4	34	Hochtaunuskreis	16.1	8	2 823	373	3 196
4	34	Hochtaunuskreis	16.2	27	7 624	214	7 838
4	34	Hochtaunuskreis	16.21	—	—	—	—
4	34	Hochtaunuskreis	16.22	—	—	—	—
4	34	Hochtaunuskreis	16.23	22	7 020	214	7 234
4	34	Hochtaunuskreis	16.24
4	34	Hochtaunuskreis	16.29
4	34	Hochtaunuskreis	17	11	21 350	3 399	24 749
4	34	Hochtaunuskreis	17.1
4	34	Hochtaunuskreis	17.11	—	—	—	—
4	34	Hochtaunuskreis	17.12
4	34	Hochtaunuskreis	17.2
4	34	Hochtaunuskreis	17.21
4	34	Hochtaunuskreis	17.22	—	—	—	—
4	34	Hochtaunuskreis	17.23
4	34	Hochtaunuskreis	17.24	—	—	—	—
4	34	Hochtaunuskreis	17.29
4	34	Hochtaunuskreis	18	44	17 909	72	17 980
4	34	Hochtaunuskreis	18.1
4	34	Hochtaunuskreis	18.11
4	34	Hochtaunuskreis	18.12	24	11 828	27	11 855
4	34	Hochtaunuskreis	18.13	8	2 764	—	2 765
4	34	Hochtaunuskreis	18.14

6. Umsatzsteuerpflichtige und steuerbarer Umsatz 2015 in den kreisfreien Städten, Landkreisen und Regierungsbezirken nach wirtschaftlicher Gliederung

Regierungs- bezirk	Kreisfreie Städte / Landkreise	Name	WZ 2008	Steuer- pflichtige	Steuerbarer Umsatz		
					Lieferungen und Leistungen	inner- gemein- schaftliche Erwerbe	Insgesamt
				Anzahl	1000 Euro		
4	34	Hochtaunuskreis	18.2
4	34	Hochtaunuskreis	19	—	—	—	—
4	34	Hochtaunuskreis	19.1	—	—	—	—
4	34	Hochtaunuskreis	19.2	—	—	—	—
4	34	Hochtaunuskreis	20
4	34	Hochtaunuskreis	20.1
4	34	Hochtaunuskreis	20.11	—	—	—	—
4	34	Hochtaunuskreis	20.12	—	—	—	—
4	34	Hochtaunuskreis	20.13	—	—	—	—
4	34	Hochtaunuskreis	20.14
4	34	Hochtaunuskreis	20.15	—	—	—	—
4	34	Hochtaunuskreis	20.16	—	—	—	—
4	34	Hochtaunuskreis	20.17	—	—	—	—
4	34	Hochtaunuskreis	20.2
4	34	Hochtaunuskreis	20.3
4	34	Hochtaunuskreis	20.4	7	1 358	30	1 389
4	34	Hochtaunuskreis	20.41
4	34	Hochtaunuskreis	20.42
4	34	Hochtaunuskreis	20.5
4	34	Hochtaunuskreis	20.51	—	—	—	—
4	34	Hochtaunuskreis	20.52
4	34	Hochtaunuskreis	20.53	—	—	—	—
4	34	Hochtaunuskreis	20.59	—	—	—	—
4	34	Hochtaunuskreis	20.6	—	—	—	—
4	34	Hochtaunuskreis	21
4	34	Hochtaunuskreis	21.1
4	34	Hochtaunuskreis	21.2
4	34	Hochtaunuskreis	22	15	57 318	4 470	61 787
4	34	Hochtaunuskreis	22.1	3	2 737	203	2 939
4	34	Hochtaunuskreis	22.11
4	34	Hochtaunuskreis	22.19
4	34	Hochtaunuskreis	22.2	12	54 581	4 267	58 848
4	34	Hochtaunuskreis	22.21	3	802	—	802
4	34	Hochtaunuskreis	22.22
4	34	Hochtaunuskreis	22.23
4	34	Hochtaunuskreis	22.29	5	31 830	3 942	35 772
4	34	Hochtaunuskreis	23
4	34	Hochtaunuskreis	23.1	4	2 714	43	2 757
4	34	Hochtaunuskreis	23.11
4	34	Hochtaunuskreis	23.12	—	—	—	—
4	34	Hochtaunuskreis	23.13
4	34	Hochtaunuskreis	23.14
4	34	Hochtaunuskreis	23.19
4	34	Hochtaunuskreis	23.2	—	—	—	—
4	34	Hochtaunuskreis	23.3
4	34	Hochtaunuskreis	23.31
4	34	Hochtaunuskreis	23.32	—	—	—	—
4	34	Hochtaunuskreis	23.4
4	34	Hochtaunuskreis	23.41	—	—	—	—
4	34	Hochtaunuskreis	23.42
4	34	Hochtaunuskreis	23.43	—	—	—	—
4	34	Hochtaunuskreis	23.44	—	—	—	—
4	34	Hochtaunuskreis	23.49	—	—	—	—
4	34	Hochtaunuskreis	23.5	—	—	—	—
4	34	Hochtaunuskreis	23.51	—	—	—	—

6. Umsatzsteuerpflichtige und steuerbarer Umsatz 2015 in den kreisfreien Städten, Landkreisen und Regierungsbezirken nach wirtschaftlicher Gliederung

Regierungs- bezirk	Kreisfreie Städte / Landkreise	Name	WZ 2008	Steuer- pflichtige	Steuerbarer Umsatz		
					Lieferungen und Leistungen	inner- gemein- schaftliche Erwerbe	Insgesamt
				Anzahl	1000 Euro		
4	34	Hochtaunuskreis	23.52	—	—	—	—
4	34	Hochtaunuskreis	23.6
4	34	Hochtaunuskreis	23.61
4	34	Hochtaunuskreis	23.62
4	34	Hochtaunuskreis	23.63	—	—	—	—
4	34	Hochtaunuskreis	23.64	—	—	—	—
4	34	Hochtaunuskreis	23.65	—	—	—	—
4	34	Hochtaunuskreis	23.69
4	34	Hochtaunuskreis	23.7	16	5 623	406	6 029
4	34	Hochtaunuskreis	23.9
4	34	Hochtaunuskreis	23.91	—	—	—	—
4	34	Hochtaunuskreis	23.99
4	34	Hochtaunuskreis	24	7	17 207	560	17 767
4	34	Hochtaunuskreis	24.1
4	34	Hochtaunuskreis	24.2
4	34	Hochtaunuskreis	24.3	—	—	—	—
4	34	Hochtaunuskreis	24.31	—	—	—	—
4	34	Hochtaunuskreis	24.32	—	—	—	—
4	34	Hochtaunuskreis	24.33	—	—	—	—
4	34	Hochtaunuskreis	24.34	—	—	—	—
4	34	Hochtaunuskreis	24.4
4	34	Hochtaunuskreis	24.41
4	34	Hochtaunuskreis	24.42
4	34	Hochtaunuskreis	24.43	—	—	—	—
4	34	Hochtaunuskreis	24.44	—	—	—	—
4	34	Hochtaunuskreis	24.45	—	—	—	—
4	34	Hochtaunuskreis	24.46	—	—	—	—
4	34	Hochtaunuskreis	24.5
4	34	Hochtaunuskreis	24.51
4	34	Hochtaunuskreis	24.52	—	—	—	—
4	34	Hochtaunuskreis	24.53
4	34	Hochtaunuskreis	24.54	—	—	—	—
4	34	Hochtaunuskreis	25	109	411 588	13 847	425 435
4	34	Hochtaunuskreis	25.1
4	34	Hochtaunuskreis	25.11	13	11 500	18	11 518
4	34	Hochtaunuskreis	25.12
4	34	Hochtaunuskreis	25.2	—	—	—	—
4	34	Hochtaunuskreis	25.21	—	—	—	—
4	34	Hochtaunuskreis	25.29	—	—	—	—
4	34	Hochtaunuskreis	25.3	—	—	—	—
4	34	Hochtaunuskreis	25.4	—	—	—	—
4	34	Hochtaunuskreis	25.5
4	34	Hochtaunuskreis	25.6	52	45 341	248	45 590
4	34	Hochtaunuskreis	25.61	7	19 319	48	19 367
4	34	Hochtaunuskreis	25.62	45	26 023	200	26 223
4	34	Hochtaunuskreis	25.7	17	85 091	7 933	93 023
4	34	Hochtaunuskreis	25.71	—	—	—	—
4	34	Hochtaunuskreis	25.72
4	34	Hochtaunuskreis	25.73
4	34	Hochtaunuskreis	25.73.1	5	2 902	745	3 647
4	34	Hochtaunuskreis	25.73.2
4	34	Hochtaunuskreis	25.73.3	4	12 145	369	12 514
4	34	Hochtaunuskreis	25.73.4	—	—	—	—
4	34	Hochtaunuskreis	25.73.5
4	34	Hochtaunuskreis	25.9	13	215 454	3 826	219 280

6. Umsatzsteuerpflichtige und steuerbarer Umsatz 2015 in den kreisfreien Städten, Landkreisen und Regierungsbezirken nach wirtschaftlicher Gliederung

Regierungs- bezirk	Kreisfreie Städte / Landkreise	Name	WZ 2008	Steuer- pflichtige	Steuerbarer Umsatz		
				Anzahl	Lieferungen und Leistungen	inner- gemein- schaftliche Erwerbe	Insgesamt
					1000 Euro		
4	34	Hochtaunuskreis	25.91
4	34	Hochtaunuskreis	25.92
4	34	Hochtaunuskreis	25.93
4	34	Hochtaunuskreis	25.94
4	34	Hochtaunuskreis	25.99
4	34	Hochtaunuskreis	26	58	719 204	223 160	942 364
4	34	Hochtaunuskreis	26.1	12	229 313	163 050	392 363
4	34	Hochtaunuskreis	26.11	12	229 313	163 050	392 363
4	34	Hochtaunuskreis	26.11.1
4	34	Hochtaunuskreis	26.11.9
4	34	Hochtaunuskreis	26.12	—	—	—	—
4	34	Hochtaunuskreis	26.2	13	3 405	323	3 728
4	34	Hochtaunuskreis	26.3
4	34	Hochtaunuskreis	26.4
4	34	Hochtaunuskreis	26.5	10	178 965	10 280	189 245
4	34	Hochtaunuskreis	26.51	10	178 965	10 280	189 245
4	34	Hochtaunuskreis	26.51.1
4	34	Hochtaunuskreis	26.51.2	—	—	—	—
4	34	Hochtaunuskreis	26.51.3
4	34	Hochtaunuskreis	26.52	—	—	—	—
4	34	Hochtaunuskreis	26.6
4	34	Hochtaunuskreis	26.7	3	2 339	60	2 399
4	34	Hochtaunuskreis	26.8
4	34	Hochtaunuskreis	27	27	103 726	28 319	132 045
4	34	Hochtaunuskreis	27.1	10	82 822	4 510	87 332
4	34	Hochtaunuskreis	27.11
4	34	Hochtaunuskreis	27.12
4	34	Hochtaunuskreis	27.2	—	—	—	—
4	34	Hochtaunuskreis	27.3	3	879	14	893
4	34	Hochtaunuskreis	27.31	—	—	—	—
4	34	Hochtaunuskreis	27.32
4	34	Hochtaunuskreis	27.33
4	34	Hochtaunuskreis	27.4
4	34	Hochtaunuskreis	27.5
4	34	Hochtaunuskreis	27.51
4	34	Hochtaunuskreis	27.52	—	—	—	—
4	34	Hochtaunuskreis	27.9	9	15 353	23 670	39 024
4	34	Hochtaunuskreis	28	52	248 209	19 783	267 992
4	34	Hochtaunuskreis	28.1	13	188 305	15 641	203 946
4	34	Hochtaunuskreis	28.11
4	34	Hochtaunuskreis	28.12
4	34	Hochtaunuskreis	28.13	—	—	—	—
4	34	Hochtaunuskreis	28.14
4	34	Hochtaunuskreis	28.15	7	92 279	4 053	96 332
4	34	Hochtaunuskreis	28.2	21	41 758	3 614	45 372
4	34	Hochtaunuskreis	28.21
4	34	Hochtaunuskreis	28.21.1	—	—	—	—
4	34	Hochtaunuskreis	28.21.9
4	34	Hochtaunuskreis	28.22
4	34	Hochtaunuskreis	28.23	—	—	—	—
4	34	Hochtaunuskreis	28.24	7	9 878	1 597	11 475
4	34	Hochtaunuskreis	28.25	4	1 108	1	1 108
4	34	Hochtaunuskreis	28.29	5	13 790	1 082	14 872
4	34	Hochtaunuskreis	28.3
4	34	Hochtaunuskreis	28.4

6. Umsatzsteuerpflichtige und steuerbarer Umsatz 2015 in den kreisfreien Städten, Landkreisen und Regierungsbezirken nach wirtschaftlicher Gliederung

Regierungs- bezirk	Kreisfreie Städte / Landkreise	Name	WZ 2008	Steuer- pflichtige	Steuerbarer Umsatz		
				Anzahl	Lieferungen und Leistungen	inner- gemein- schaftliche Erwerbe	Insgesamt
					1000 Euro		
4	34	Hochtaunuskreis	28.41	4	2 548	88	2 637
4	34	Hochtaunuskreis	28.49
4	34	Hochtaunuskreis	28.9	11	14 760	439	15 200
4	34	Hochtaunuskreis	28.91
4	34	Hochtaunuskreis	28.92
4	34	Hochtaunuskreis	28.92.1
4	34	Hochtaunuskreis	28.92.2	—	—	—	—
4	34	Hochtaunuskreis	28.93	3	1 448	349	1 798
4	34	Hochtaunuskreis	28.94	—	—	—	—
4	34	Hochtaunuskreis	28.95	—	—	—	—
4	34	Hochtaunuskreis	28.96
4	34	Hochtaunuskreis	28.99	5	3 364	51	3 415
4	34	Hochtaunuskreis	29
4	34	Hochtaunuskreis	29.1
4	34	Hochtaunuskreis	29.10.1
4	34	Hochtaunuskreis	29.10.2
4	34	Hochtaunuskreis	29.2	3	578	—	578
4	34	Hochtaunuskreis	29.3
4	34	Hochtaunuskreis	29.31	—	—	—	—
4	34	Hochtaunuskreis	29.32
4	34	Hochtaunuskreis	30	—	—	—	—
4	34	Hochtaunuskreis	30.1	—	—	—	—
4	34	Hochtaunuskreis	30.11	—	—	—	—
4	34	Hochtaunuskreis	30.12	—	—	—	—
4	34	Hochtaunuskreis	30.2	—	—	—	—
4	34	Hochtaunuskreis	30.20.1	—	—	—	—
4	34	Hochtaunuskreis	30.20.2	—	—	—	—
4	34	Hochtaunuskreis	30.3	—	—	—	—
4	34	Hochtaunuskreis	30.4	—	—	—	—
4	34	Hochtaunuskreis	30.9	—	—	—	—
4	34	Hochtaunuskreis	30.91	—	—	—	—
4	34	Hochtaunuskreis	30.92	—	—	—	—
4	34	Hochtaunuskreis	30.99	—	—	—	—
4	34	Hochtaunuskreis	31	25	12 768	326	13 094
4	34	Hochtaunuskreis	31.01
4	34	Hochtaunuskreis	31.02	4	1 711	3	1 714
4	34	Hochtaunuskreis	31.03
4	34	Hochtaunuskreis	31.09	16	7 536	215	7 750
4	34	Hochtaunuskreis	31.09.1	—	—	—	—
4	34	Hochtaunuskreis	31.09.9	16	7 536	215	7 750
4	34	Hochtaunuskreis	32	69	191 528	4 546	196 074
4	34	Hochtaunuskreis	32.1	10	3 108	6	3 114
4	34	Hochtaunuskreis	32.11	—	—	—	—
4	34	Hochtaunuskreis	32.12	10	3 108	6	3 114
4	34	Hochtaunuskreis	32.13	—	—	—	—
4	34	Hochtaunuskreis	32.2
4	34	Hochtaunuskreis	32.3	—	—	—	—
4	34	Hochtaunuskreis	32.4
4	34	Hochtaunuskreis	32.5	50	176 263	4 171	180 434
4	34	Hochtaunuskreis	32.50.1	15	166 112	4 170	170 282
4	34	Hochtaunuskreis	32.50.2
4	34	Hochtaunuskreis	32.50.3
4	34	Hochtaunuskreis	32.9
4	34	Hochtaunuskreis	32.91	—	—	—	—
4	34	Hochtaunuskreis	32.99

6. Umsatzsteuerpflichtige und steuerbarer Umsatz 2015 in den kreisfreien Städten, Landkreisen und Regierungsbezirken nach wirtschaftlicher Gliederung

Regierungs- bezirk	Kreisfreie Städte / Landkreise	Name	WZ 2008	Steuer- pflichtige	Steuerbarer Umsatz		
					Lieferungen und Leistungen	inner- gemein- schaftliche Erwerbe	Insgesamt
				Anzahl	1000 Euro		
4	34	Hochtaunuskreis	33	28	7 163	84	7 247
4	34	Hochtaunuskreis	33.1	15	3 775	14	3 790
4	34	Hochtaunuskreis	33.11
4	34	Hochtaunuskreis	33.12
4	34	Hochtaunuskreis	33.13
4	34	Hochtaunuskreis	33.14
4	34	Hochtaunuskreis	33.15	—	—	—	—
4	34	Hochtaunuskreis	33.16	—	—	—	—
4	34	Hochtaunuskreis	33.17	5	709	—	709
4	34	Hochtaunuskreis	33.19
4	34	Hochtaunuskreis	33.2	13	3 387	70	3 457
4	34	Hochtaunuskreis	D
4	34	Hochtaunuskreis	35
4	34	Hochtaunuskreis	35.1	96	10 814	—	10 814
4	34	Hochtaunuskreis	35.11
4	34	Hochtaunuskreis	35.11.1
4	34	Hochtaunuskreis	35.11.2	28	5 014	—	5 014
4	34	Hochtaunuskreis	35.11.3	54	4 318	—	4 318
4	34	Hochtaunuskreis	35.12	—	—	—	—
4	34	Hochtaunuskreis	35.13
4	34	Hochtaunuskreis	35.14
4	34	Hochtaunuskreis	35.2
4	34	Hochtaunuskreis	35.21
4	34	Hochtaunuskreis	35.21.1
4	34	Hochtaunuskreis	35.21.2	—	—	—	—
4	34	Hochtaunuskreis	35.21.3	—	—	—	—
4	34	Hochtaunuskreis	35.22	—	—	—	—
4	34	Hochtaunuskreis	35.23	—	—	—	—
4	34	Hochtaunuskreis	35.3
4	34	Hochtaunuskreis	E	32	72 876	11	72 888
4	34	Hochtaunuskreis	36	12	58 271	3	58 274
4	34	Hochtaunuskreis	36.00.1	3	36 677	2	36 680
4	34	Hochtaunuskreis	36.00.2	9	21 594	—	21 594
4	34	Hochtaunuskreis	36.00.3	—	—	—	—
4	34	Hochtaunuskreis	37	4	2 005	—	2 005
4	34	Hochtaunuskreis	37.00.1	4	2 005	—	2 005
4	34	Hochtaunuskreis	37.00.2	—	—	—	—
4	34	Hochtaunuskreis	38	12	12 289	9	12 298
4	34	Hochtaunuskreis	38.1	6	10 840	9	10 849
4	34	Hochtaunuskreis	38.11	6	10 840	9	10 849
4	34	Hochtaunuskreis	38.12	—	—	—	—
4	34	Hochtaunuskreis	38.2
4	34	Hochtaunuskreis	38.21
4	34	Hochtaunuskreis	38.22	—	—	—	—
4	34	Hochtaunuskreis	38.3
4	34	Hochtaunuskreis	38.31
4	34	Hochtaunuskreis	38.32
4	34	Hochtaunuskreis	39	4	312	—	312
4	34	Hochtaunuskreis	F	885	480 106	2 593	482 699
4	34	Hochtaunuskreis	41	70	72 869	9	72 877
4	34	Hochtaunuskreis	41.1	21	31 068	—	31 068
4	34	Hochtaunuskreis	41.10.1	3	231	—	231
4	34	Hochtaunuskreis	41.10.2	3	1 327	—	1 327
4	34	Hochtaunuskreis	41.10.3	15	29 510	—	29 510
4	34	Hochtaunuskreis	41.2	49	41 801	9	41 809

6. Umsatzsteuerpflichtige und steuerbarer Umsatz 2015 in den kreisfreien Städten, Landkreisen und Regierungsbezirken nach wirtschaftlicher Gliederung

Regierungs- bezirk	Kreisfreie Städte / Landkreise	Name	WZ 2008	Steuer- pflichtige	Steuerbarer Umsatz		
					Lieferungen und Leistungen	inner- gemein- schaftliche Erwerbe	Insgesamt
				Anzahl	1000 Euro		
4	34	Hochtaunuskreis	41.20.1
4	34	Hochtaunuskreis	41.20.2
4	34	Hochtaunuskreis	42	11	26 275	254	26 530
4	34	Hochtaunuskreis	42.1
4	34	Hochtaunuskreis	42.11	5	9 014	234	9 248
4	34	Hochtaunuskreis	42.12	—	—	—	—
4	34	Hochtaunuskreis	42.13
4	34	Hochtaunuskreis	42.2	3	12 739	20	12 759
4	34	Hochtaunuskreis	42.21	3	12 739	20	12 759
4	34	Hochtaunuskreis	42.22	—	—	—	—
4	34	Hochtaunuskreis	42.9
4	34	Hochtaunuskreis	42.91	—	—	—	—
4	34	Hochtaunuskreis	42.99
4	34	Hochtaunuskreis	43	804	380 962	2 330	383 292
4	34	Hochtaunuskreis	43.1	23	17 885	—	17 885
4	34	Hochtaunuskreis	43.11	12	10 004	—	10 004
4	34	Hochtaunuskreis	43.12	11	7 881	—	7 881
4	34	Hochtaunuskreis	43.13	—	—	—	—
4	34	Hochtaunuskreis	43.2	306	151 593	993	152 586
4	34	Hochtaunuskreis	43.21	93	36 789	58	36 847
4	34	Hochtaunuskreis	43.22	124	89 677	756	90 433
4	34	Hochtaunuskreis	43.29	89	25 127	180	25 306
4	34	Hochtaunuskreis	43.29.1	63	14 544	158	14 702
4	34	Hochtaunuskreis	43.29.9	26	10 582	22	10 604
4	34	Hochtaunuskreis	43.3	330	89 959	852	90 811
4	34	Hochtaunuskreis	43.31	11	4 709	—	4 709
4	34	Hochtaunuskreis	43.32	68	17 439	38	17 477
4	34	Hochtaunuskreis	43.33	130	24 853	587	25 440
4	34	Hochtaunuskreis	43.34	95	36 425	227	36 652
4	34	Hochtaunuskreis	43.34.1
4	34	Hochtaunuskreis	43.34.2
4	34	Hochtaunuskreis	43.39	26	6 533	—	6 533
4	34	Hochtaunuskreis	43.9	145	121 525	485	122 009
4	34	Hochtaunuskreis	43.91	68	64 872	229	65 101
4	34	Hochtaunuskreis	43.91.1	38	55 738	184	55 923
4	34	Hochtaunuskreis	43.91.2	30	9 133	45	9 178
4	34	Hochtaunuskreis	43.99	77	56 653	256	56 909
4	34	Hochtaunuskreis	43.99.1
4	34	Hochtaunuskreis	43.99.2
4	34	Hochtaunuskreis	43.99.9	67	54 133	256	54 389
4	34	Hochtaunuskreis	G	1 934	4 306 984	1 252 772	5 559 756
4	34	Hochtaunuskreis	45	269	1 029 294	173 941	1 203 235
4	34	Hochtaunuskreis	45.1	93	387 174	3 407	390 581
4	34	Hochtaunuskreis	45.11
4	34	Hochtaunuskreis	45.19
4	34	Hochtaunuskreis	45.2	109	48 606	74	48 680
4	34	Hochtaunuskreis	45.20.1	9	5 888	1	5 889
4	34	Hochtaunuskreis	45.20.2
4	34	Hochtaunuskreis	45.20.3	89	38 123	69	38 192
4	34	Hochtaunuskreis	45.20.4
4	34	Hochtaunuskreis	45.3
4	34	Hochtaunuskreis	45.31
4	34	Hochtaunuskreis	45.32	41	7 732	565	8 296
4	34	Hochtaunuskreis	45.4
4	34	Hochtaunuskreis	46	654	2 635 974	1 053 075	3 689 048

6. Umsatzsteuerpflichtige und steuerbarer Umsatz 2015 in den kreisfreien Städten, Landkreisen und Regierungsbezirken nach wirtschaftlicher Gliederung

Regierungs- bezirk	Kreisfreie Städte / Landkreise	Name	WZ 2008	Steuer- pflichtige	Steuerbarer Umsatz		
					Lieferungen und Leistungen	inner- gemein- schaftliche Erwerbe	Insgesamt
				Anzahl	1000 Euro		
4	34	Hochtaunuskreis	46.1	238	71 351	7 750	79 100
4	34	Hochtaunuskreis	46.11	4	487	40	527
4	34	Hochtaunuskreis	46.12	7	2 257	66	2 323
4	34	Hochtaunuskreis	46.13	10	2 161	96	2 258
4	34	Hochtaunuskreis	46.13.1
4	34	Hochtaunuskreis	46.13.2
4	34	Hochtaunuskreis	46.14	48	21 912	2 115	24 027
4	34	Hochtaunuskreis	46.15	25	5 808	340	6 148
4	34	Hochtaunuskreis	46.16	24	6 674	968	7 642
4	34	Hochtaunuskreis	46.17	10	2 730	228	2 958
4	34	Hochtaunuskreis	46.18	75	21 374	2 967	24 341
4	34	Hochtaunuskreis	46.18.1	—	—	—	—
4	34	Hochtaunuskreis	46.18.2
4	34	Hochtaunuskreis	46.18.3
4	34	Hochtaunuskreis	46.18.4	12	3 526	2 550	6 077
4	34	Hochtaunuskreis	46.18.5	4	128	10	138
4	34	Hochtaunuskreis	46.18.6	6	1 385	1	1 385
4	34	Hochtaunuskreis	46.18.7	3	218	—	218
4	34	Hochtaunuskreis	46.18.9	44	12 341	301	12 642
4	34	Hochtaunuskreis	46.19	35	7 947	929	8 876
4	34	Hochtaunuskreis	46.2	6	3 809	810	4 619
4	34	Hochtaunuskreis	46.21
4	34	Hochtaunuskreis	46.22
4	34	Hochtaunuskreis	46.23
4	34	Hochtaunuskreis	46.24	—	—	—	—
4	34	Hochtaunuskreis	46.3	73	423 549	136 462	560 010
4	34	Hochtaunuskreis	46.31	5	17 302	2 164	19 466
4	34	Hochtaunuskreis	46.32
4	34	Hochtaunuskreis	46.33	5	70 755	32 966	103 721
4	34	Hochtaunuskreis	46.34	19	19 309	1 292	20 601
4	34	Hochtaunuskreis	46.35	—	—	—	—
4	34	Hochtaunuskreis	46.36
4	34	Hochtaunuskreis	46.37
4	34	Hochtaunuskreis	46.38	20	245 662	93 215	338 876
4	34	Hochtaunuskreis	46.38.1
4	34	Hochtaunuskreis	46.38.2	—	—	—	—
4	34	Hochtaunuskreis	46.38.9
4	34	Hochtaunuskreis	46.39	6	10 674	3 033	13 707
4	34	Hochtaunuskreis	46.39.1
4	34	Hochtaunuskreis	46.39.9
4	34	Hochtaunuskreis	46.4	148	1 299 932	675 991	1 975 923
4	34	Hochtaunuskreis	46.41	14	49 907	13 327	63 235
4	34	Hochtaunuskreis	46.42	11	4 110	507	4 618
4	34	Hochtaunuskreis	46.42.1
4	34	Hochtaunuskreis	46.42.2
4	34	Hochtaunuskreis	46.43	34	323 317	150 404	473 721
4	34	Hochtaunuskreis	46.43.1	6	3 365	860	4 226
4	34	Hochtaunuskreis	46.43.2	5	35 088	4 887	39 975
4	34	Hochtaunuskreis	46.43.3	23	284 865	144 656	429 521
4	34	Hochtaunuskreis	46.44
4	34	Hochtaunuskreis	46.44.1
4	34	Hochtaunuskreis	46.44.2	—	—	—	—
4	34	Hochtaunuskreis	46.45	8	5 939	369	6 308
4	34	Hochtaunuskreis	46.46	32	466 678	266 996	733 674
4	34	Hochtaunuskreis	46.46.1	17	420 849	261 671	682 520

6. Umsatzsteuerpflichtige und steuerbarer Umsatz 2015 in den kreisfreien Städten, Landkreisen und Regierungsbezirken nach wirtschaftlicher Gliederung

Regierungs- bezirk	Kreisfreie Städte / Landkreise	Name	WZ 2008	Steuer- pflichtige	Steuerbarer Umsatz		
					Lieferungen und Leistungen	inner- gemein- schaftliche Erwerbe	Insgesamt
				Anzahl	1000 Euro		
4	34	Hochtaunuskreis	46.46.2	15	45 829	5 325	51 154
4	34	Hochtaunuskreis	46.47	10	12 789	2 666	15 455
4	34	Hochtaunuskreis	46.48
4	34	Hochtaunuskreis	46.49	33	30 251	7 463	37 715
4	34	Hochtaunuskreis	46.49.1
4	34	Hochtaunuskreis	46.49.2	8	5 728	174	5 902
4	34	Hochtaunuskreis	46.49.3
4	34	Hochtaunuskreis	46.49.4	13	15 788	2 695	18 483
4	34	Hochtaunuskreis	46.49.5	5	7 352	4 518	11 870
4	34	Hochtaunuskreis	46.5	39	169 108	20 227	189 335
4	34	Hochtaunuskreis	46.51	23	68 185	8 894	77 080
4	34	Hochtaunuskreis	46.52	16	100 923	11 333	112 255
4	34	Hochtaunuskreis	46.6	57	358 871	104 620	463 492
4	34	Hochtaunuskreis	46.61	4	1 573	7	1 580
4	34	Hochtaunuskreis	46.62	9	11 579	550	12 129
4	34	Hochtaunuskreis	46.63	6	22 425	1 185	23 610
4	34	Hochtaunuskreis	46.64	—	—	—	—
4	34	Hochtaunuskreis	46.65
4	34	Hochtaunuskreis	46.66
4	34	Hochtaunuskreis	46.69	29	121 243	8 113	129 356
4	34	Hochtaunuskreis	46.7	77	301 072	106 013	407 086
4	34	Hochtaunuskreis	46.71
4	34	Hochtaunuskreis	46.71.1
4	34	Hochtaunuskreis	46.71.2
4	34	Hochtaunuskreis	46.72	17	112 623	76 229	188 852
4	34	Hochtaunuskreis	46.73	31	86 277	17 972	104 248
4	34	Hochtaunuskreis	46.73.1	6	25 973	1 340	27 313
4	34	Hochtaunuskreis	46.73.2	3	1 107	—	1 107
4	34	Hochtaunuskreis	46.73.3
4	34	Hochtaunuskreis	46.73.4	16	51 837	16 632	68 469
4	34	Hochtaunuskreis	46.73.5	—	—	—	—
4	34	Hochtaunuskreis	46.73.6
4	34	Hochtaunuskreis	46.73.7
4	34	Hochtaunuskreis	46.73.8	—	—	—	—
4	34	Hochtaunuskreis	46.74	16	23 854	374	24 228
4	34	Hochtaunuskreis	46.74.1	9	17 413	291	17 704
4	34	Hochtaunuskreis	46.74.2
4	34	Hochtaunuskreis	46.74.3
4	34	Hochtaunuskreis	46.75
4	34	Hochtaunuskreis	46.76
4	34	Hochtaunuskreis	46.77
4	34	Hochtaunuskreis	46.9	16	8 282	1 201	9 483
4	34	Hochtaunuskreis	47	1 011	641 717	25 756	667 473
4	34	Hochtaunuskreis	47.1	107	57 812	3 040	60 852
4	34	Hochtaunuskreis	47.11	62	44 293	976	45 269
4	34	Hochtaunuskreis	47.19	45	13 520	2 064	15 584
4	34	Hochtaunuskreis	47.2	106	43 467	504	43 972
4	34	Hochtaunuskreis	47.21	24	9 170	17	9 187
4	34	Hochtaunuskreis	47.22
4	34	Hochtaunuskreis	47.23
4	34	Hochtaunuskreis	47.24	16	2 045	96	2 141
4	34	Hochtaunuskreis	47.25	22	9 263	309	9 572
4	34	Hochtaunuskreis	47.26	4	1 985	—	1 985
4	34	Hochtaunuskreis	47.29	34	19 232	65	19 298
4	34	Hochtaunuskreis	47.3	28	57 060	—	57 060

6. Umsatzsteuerpflichtige und steuerbarer Umsatz 2015 in den kreisfreien Städten, Landkreisen und Regierungsbezirken nach wirtschaftlicher Gliederung

Regierungs- bezirk	Kreisfreie Städte / Landkreise	Name	WZ 2008	Steuer- pflichtige	Steuerbarer Umsatz		
					Lieferungen und Leistungen	inner- gemein- schaftliche Erwerbe	Insgesamt
				Anzahl	1000 Euro		
4	34	Hochtaunuskreis	47.30.1	21	42 516	—	42 516
4	34	Hochtaunuskreis	47.30.2	7	14 543	—	14 543
4	34	Hochtaunuskreis	47.4	66	28 188	3 149	31 338
4	34	Hochtaunuskreis	47.41	29	7 460	153	7 613
4	34	Hochtaunuskreis	47.42	10	5 862	471	6 333
4	34	Hochtaunuskreis	47.43	27	14 866	2 525	17 391
4	34	Hochtaunuskreis	47.5	161	80 549	2 923	83 472
4	34	Hochtaunuskreis	47.51	32	5 954	428	6 382
4	34	Hochtaunuskreis	47.52	34	8 654	104	8 759
4	34	Hochtaunuskreis	47.52.1	18	4 374	12	4 386
4	34	Hochtaunuskreis	47.52.3	16	4 280	92	4 373
4	34	Hochtaunuskreis	47.53	15	5 877	93	5 970
4	34	Hochtaunuskreis	47.54	42	34 571	214	34 785
4	34	Hochtaunuskreis	47.59	38	25 493	2 083	27 576
4	34	Hochtaunuskreis	47.59.1	27	21 739	1 826	23 565
4	34	Hochtaunuskreis	47.59.2	—	—	—	—
4	34	Hochtaunuskreis	47.59.3	4	623	13	637
4	34	Hochtaunuskreis	47.59.9	7	3 131	244	3 375
4	34	Hochtaunuskreis	47.6	93	53 758	4 040	57 798
4	34	Hochtaunuskreis	47.61	14	5 171	8	5 179
4	34	Hochtaunuskreis	47.62
4	34	Hochtaunuskreis	47.62.1	15	4 628	—	4 628
4	34	Hochtaunuskreis	47.62.2
4	34	Hochtaunuskreis	47.63
4	34	Hochtaunuskreis	47.64	31	35 606	3 934	39 541
4	34	Hochtaunuskreis	47.64.1	14	31 905	3 207	35 112
4	34	Hochtaunuskreis	47.64.2	17	3 701	727	4 428
4	34	Hochtaunuskreis	47.65	13	4 432	96	4 528
4	34	Hochtaunuskreis	47.7	350	275 243	8 683	283 926
4	34	Hochtaunuskreis	47.71	72	24 964	4 043	29 007
4	34	Hochtaunuskreis	47.72	17	4 552	639	5 191
4	34	Hochtaunuskreis	47.72.1
4	34	Hochtaunuskreis	47.72.2
4	34	Hochtaunuskreis	47.73	53	153 183	116	153 299
4	34	Hochtaunuskreis	47.74	18	19 795	1 231	21 026
4	34	Hochtaunuskreis	47.75	14	2 242	122	2 365
4	34	Hochtaunuskreis	47.76	42	6 401	326	6 728
4	34	Hochtaunuskreis	47.76.1	33	4 508	82	4 590
4	34	Hochtaunuskreis	47.76.2	9	1 894	244	2 138
4	34	Hochtaunuskreis	47.77	19	25 966	371	26 337
4	34	Hochtaunuskreis	47.78	97	29 538	1 029	30 568
4	34	Hochtaunuskreis	47.78.1	25	11 647	189	11 835
4	34	Hochtaunuskreis	47.78.2	3	363	—	364
4	34	Hochtaunuskreis	47.78.3	35	6 081	673	6 754
4	34	Hochtaunuskreis	47.78.9	34	11 448	167	11 615
4	34	Hochtaunuskreis	47.79	18	8 601	805	9 406
4	34	Hochtaunuskreis	47.79.1	9	7 784	742	8 526
4	34	Hochtaunuskreis	47.79.2	—	—	—	—
4	34	Hochtaunuskreis	47.79.9	9	817	63	881
4	34	Hochtaunuskreis	47.8	14	2 749	637	3 386
4	34	Hochtaunuskreis	47.81	5	1 519	428	1 947
4	34	Hochtaunuskreis	47.82
4	34	Hochtaunuskreis	47.89
4	34	Hochtaunuskreis	47.9	86	42 889	2 780	45 670
4	34	Hochtaunuskreis	47.91	37	20 288	1 794	22 081

6. Umsatzsteuerpflichtige und steuerbarer Umsatz 2015 in den kreisfreien Städten, Landkreisen und Regierungsbezirken nach wirtschaftlicher Gliederung

Regierungs- bezirk	Kreisfreie Städte / Landkreise	Name	WZ 2008	Steuer- pflichtige	Steuerbarer Umsatz		
					Lieferungen und Leistungen	inner- gemein- schaftliche Erwerbe	Insgesamt
				Anzahl	1000 Euro		
4	34	Hochtaunuskreis	47.99	49	22 602	987	23 588
4	34	Hochtaunuskreis	47.99.1	6	15 933	42	15 974
4	34	Hochtaunuskreis	47.99.9	43	6 669	945	7 614
4	34	Hochtaunuskreis	H	250	869 404	112 400	981 805
4	34	Hochtaunuskreis	49	145	74 718	257	74 974
4	34	Hochtaunuskreis	49.1	—	—	—	—
4	34	Hochtaunuskreis	49.2	—	—	—	—
4	34	Hochtaunuskreis	49.3	98	43 968	218	44 186
4	34	Hochtaunuskreis	49.31	5	11 427	217	11 644
4	34	Hochtaunuskreis	49.32	85	11 094	—	11 094
4	34	Hochtaunuskreis	49.39	8	21 447	—	21 447
4	34	Hochtaunuskreis	49.39.1
4	34	Hochtaunuskreis	49.39.2
4	34	Hochtaunuskreis	49.39.9
4	34	Hochtaunuskreis	49.4	47	30 749	39	30 788
4	34	Hochtaunuskreis	49.41	39	26 699	39	26 738
4	34	Hochtaunuskreis	49.42	8	4 050	—	4 050
4	34	Hochtaunuskreis	49.5	—	—	—	—
4	34	Hochtaunuskreis	50
4	34	Hochtaunuskreis	50.1	—	—	—	—
4	34	Hochtaunuskreis	50.2
4	34	Hochtaunuskreis	50.3	—	—	—	—
4	34	Hochtaunuskreis	50.4	—	—	—	—
4	34	Hochtaunuskreis	51
4	34	Hochtaunuskreis	51.1
4	34	Hochtaunuskreis	51.2	—	—	—	—
4	34	Hochtaunuskreis	51.21	—	—	—	—
4	34	Hochtaunuskreis	51.22	—	—	—	—
4	34	Hochtaunuskreis	52	52	781 689	111 954	893 643
4	34	Hochtaunuskreis	52.1
4	34	Hochtaunuskreis	52.2
4	34	Hochtaunuskreis	52.21	8	1 916	—	1 916
4	34	Hochtaunuskreis	52.21.1
4	34	Hochtaunuskreis	52.21.2
4	34	Hochtaunuskreis	52.21.3	—	—	—	—
4	34	Hochtaunuskreis	52.21.4	—	—	—	—
4	34	Hochtaunuskreis	52.21.5	—	—	—	—
4	34	Hochtaunuskreis	52.21.9	5	1 587	—	1 587
4	34	Hochtaunuskreis	52.22	—	—	—	—
4	34	Hochtaunuskreis	52.22.1	—	—	—	—
4	34	Hochtaunuskreis	52.22.2	—	—	—	—
4	34	Hochtaunuskreis	52.22.3	—	—	—	—
4	34	Hochtaunuskreis	52.22.9	—	—	—	—
4	34	Hochtaunuskreis	52.23	—	—	—	—
4	34	Hochtaunuskreis	52.23.1	—	—	—	—
4	34	Hochtaunuskreis	52.23.9	—	—	—	—
4	34	Hochtaunuskreis	52.24	—	—	—	—
4	34	Hochtaunuskreis	52.29
4	34	Hochtaunuskreis	52.29.1	26	233 992	239	234 230
4	34	Hochtaunuskreis	52.29.2	—	—	—	—
4	34	Hochtaunuskreis	52.29.9
4	34	Hochtaunuskreis	53	47	9 982	190	10 172
4	34	Hochtaunuskreis	53.1	—	—	—	—
4	34	Hochtaunuskreis	53.2	47	9 982	190	10 172
4	34	Hochtaunuskreis	I	616	209 746	844	210 590

6. Umsatzsteuerpflichtige und steuerbarer Umsatz 2015 in den kreisfreien Städten, Landkreisen und Regierungsbezirken nach wirtschaftlicher Gliederung

Regierungs- bezirk	Kreisfreie Städte / Landkreise	Name	WZ 2008	Steuer- pflichtige	Steuerbarer Umsatz		
					Lieferungen und Leistungen	inner- gemein- schaftliche Erwerbe	Insgesamt
				Anzahl	1000 Euro		
4	34	Hochtaunuskreis	55	137	85 284	230	85 514
4	34	Hochtaunuskreis	55.1	122	83 301	223	83 525
4	34	Hochtaunuskreis	55.10.1	49	61 256	205	61 461
4	34	Hochtaunuskreis	55.10.2	20	10 668	12	10 681
4	34	Hochtaunuskreis	55.10.3	44	9 876	4	9 880
4	34	Hochtaunuskreis	55.10.4	9	1 501	2	1 503
4	34	Hochtaunuskreis	55.2	15	1 983	7	1 990
4	34	Hochtaunuskreis	55.20.1
4	34	Hochtaunuskreis	55.20.2	—	—	—	—
4	34	Hochtaunuskreis	55.20.3
4	34	Hochtaunuskreis	55.20.4	—	—	—	—
4	34	Hochtaunuskreis	55.3	—	—	—	—
4	34	Hochtaunuskreis	55.9	—	—	—	—
4	34	Hochtaunuskreis	55.90.1	—	—	—	—
4	34	Hochtaunuskreis	55.90.9	—	—	—	—
4	34	Hochtaunuskreis	56	479	124 462	614	125 076
4	34	Hochtaunuskreis	56.1	346	92 700	530	93 231
4	34	Hochtaunuskreis	56.10.1	222	69 870	227	70 097
4	34	Hochtaunuskreis	56.10.2
4	34	Hochtaunuskreis	56.10.3	68	8 649	—	8 649
4	34	Hochtaunuskreis	56.10.4	37	8 376	128	8 504
4	34	Hochtaunuskreis	56.10.5
4	34	Hochtaunuskreis	56.2	38	17 710	54	17 765
4	34	Hochtaunuskreis	56.21	17	5 633	—	5 633
4	34	Hochtaunuskreis	56.29	21	12 078	54	12 132
4	34	Hochtaunuskreis	56.3	95	14 052	29	14 080
4	34	Hochtaunuskreis	56.30.1	84	12 683	29	12 712
4	34	Hochtaunuskreis	56.30.2
4	34	Hochtaunuskreis	56.30.3
4	34	Hochtaunuskreis	56.30.4	—	—	—	—
4	34	Hochtaunuskreis	56.30.9	4	587	—	587
4	34	Hochtaunuskreis	J	744	870 730	146 000	1 016 730
4	34	Hochtaunuskreis	58	36	140 891	86	140 977
4	34	Hochtaunuskreis	58.1	32	138 002	84	138 086
4	34	Hochtaunuskreis	58.11
4	34	Hochtaunuskreis	58.12	—	—	—	—
4	34	Hochtaunuskreis	58.13	7	4 247	—	4 247
4	34	Hochtaunuskreis	58.14	11	124 447	82	124 528
4	34	Hochtaunuskreis	58.19
4	34	Hochtaunuskreis	58.2	4	2 889	2	2 891
4	34	Hochtaunuskreis	58.21	—	—	—	—
4	34	Hochtaunuskreis	58.29	4	2 889	2	2 891
4	34	Hochtaunuskreis	59	24	12 289	1	12 290
4	34	Hochtaunuskreis	59.1	12	10 368	—	10 369
4	34	Hochtaunuskreis	59.11
4	34	Hochtaunuskreis	59.12
4	34	Hochtaunuskreis	59.13
4	34	Hochtaunuskreis	59.14	3	1 019	—	1 019
4	34	Hochtaunuskreis	59.2	12	1 920	1	1 921
4	34	Hochtaunuskreis	59.20.1
4	34	Hochtaunuskreis	59.20.2
4	34	Hochtaunuskreis	59.20.3	5	1 176	—	1 176
4	34	Hochtaunuskreis	60	—	—	—	—
4	34	Hochtaunuskreis	60.1	—	—	—	—
4	34	Hochtaunuskreis	60.2	—	—	—	—

6. Umsatzsteuerpflichtige und steuerbarer Umsatz 2015 in den kreisfreien Städten, Landkreisen und Regierungsbezirken nach wirtschaftlicher Gliederung

Regierungs- bezirk	Kreisfreie Städte / Landkreise	Name	WZ 2008	Steuer- pflichtige	Steuerbarer Umsatz		
					Lieferungen und Leistungen	inner- gemein- schaftliche Erwerbe	Insgesamt
				Anzahl	1000 Euro		
4	34	Hochtaunuskreis	61	15	20 423	2	20 426
4	34	Hochtaunuskreis	61.1
4	34	Hochtaunuskreis	61.2
4	34	Hochtaunuskreis	61.3	—	—	—	—
4	34	Hochtaunuskreis	61.9	6	495	—	495
4	34	Hochtaunuskreis	61.90.1	6	495	—	495
4	34	Hochtaunuskreis	61.90.9	—	—	—	—
4	34	Hochtaunuskreis	62	553	662 874	145 785	808 659
4	34	Hochtaunuskreis	62.01	195	121 595	1 236	122 830
4	34	Hochtaunuskreis	62.01.1	41	4 022	59	4 081
4	34	Hochtaunuskreis	62.01.9	154	117 573	1 176	118 749
4	34	Hochtaunuskreis	62.02	261	487 808	142 923	630 731
4	34	Hochtaunuskreis	62.03	42	15 508	1	15 510
4	34	Hochtaunuskreis	62.09	55	37 963	1 625	39 589
4	34	Hochtaunuskreis	63	116	34 253	126	34 379
4	34	Hochtaunuskreis	63.1	12	2 957	18	2 975
4	34	Hochtaunuskreis	63.11	7	2 673	18	2 692
4	34	Hochtaunuskreis	63.12	5	283	—	283
4	34	Hochtaunuskreis	63.9	104	31 296	107	31 404
4	34	Hochtaunuskreis	63.91	7	1 008	1	1 009
4	34	Hochtaunuskreis	63.99	97	30 288	106	30 394
4	34	Hochtaunuskreis	K
4	34	Hochtaunuskreis	64
4	34	Hochtaunuskreis	64.1
4	34	Hochtaunuskreis	64.11	—	—	—	—
4	34	Hochtaunuskreis	64.19
4	34	Hochtaunuskreis	64.19.1	—	—	—	—
4	34	Hochtaunuskreis	64.19.2
4	34	Hochtaunuskreis	64.19.3
4	34	Hochtaunuskreis	64.19.4	—	—	—	—
4	34	Hochtaunuskreis	64.19.5	—	—	—	—
4	34	Hochtaunuskreis	64.19.6	—	—	—	—
4	34	Hochtaunuskreis	64.2	38	49 878	11	49 888
4	34	Hochtaunuskreis	64.3
4	34	Hochtaunuskreis	64.9
4	34	Hochtaunuskreis	64.91
4	34	Hochtaunuskreis	64.92	—	—	—	—
4	34	Hochtaunuskreis	64.92.1	—	—	—	—
4	34	Hochtaunuskreis	64.92.2	—	—	—	—
4	34	Hochtaunuskreis	64.99
4	34	Hochtaunuskreis	64.99.1
4	34	Hochtaunuskreis	64.99.9
4	34	Hochtaunuskreis	65
4	34	Hochtaunuskreis	65.1
4	34	Hochtaunuskreis	65.11
4	34	Hochtaunuskreis	65.12	—	—	—	—
4	34	Hochtaunuskreis	65.12.1	—	—	—	—
4	34	Hochtaunuskreis	65.12.2	—	—	—	—
4	34	Hochtaunuskreis	65.2	—	—	—	—
4	34	Hochtaunuskreis	65.3	—	—	—	—
4	34	Hochtaunuskreis	66	113	73 091	309	73 401
4	34	Hochtaunuskreis	66.1	78	57 647	309	57 956
4	34	Hochtaunuskreis	66.11	—	—	—	—
4	34	Hochtaunuskreis	66.12	3	246	—	246
4	34	Hochtaunuskreis	66.19	75	57 401	309	57 710

6. Umsatzsteuerpflichtige und steuerbarer Umsatz 2015 in den kreisfreien Städten, Landkreisen und Regierungsbezirken nach wirtschaftlicher Gliederung

Regierungs- bezirk	Kreisfreie Städte / Landkreise	Name	WZ 2008	Steuer- pflichtige	Steuerbarer Umsatz		
					Lieferungen und Leistungen	inner- gemein- schaftliche Erwerbe	Insgesamt
				Anzahl	1000 Euro		
4	34	Hochtaunuskreis	66.2	32	14 895	—	14 895
4	34	Hochtaunuskreis	66.21
4	34	Hochtaunuskreis	66.22
4	34	Hochtaunuskreis	66.29
4	34	Hochtaunuskreis	66.3	3	549	—	549
4	34	Hochtaunuskreis	L	1 513	474 904	748	475 652
4	34	Hochtaunuskreis	68	1 513	474 904	748	475 652
4	34	Hochtaunuskreis	68.1	51	23 610	592	24 203
4	34	Hochtaunuskreis	68.2	1 063	333 921	140	334 061
4	34	Hochtaunuskreis	68.3	399	117 372	17	117 388
4	34	Hochtaunuskreis	68.31	234	52 746	8	52 754
4	34	Hochtaunuskreis	68.32	165	64 626	8	64 634
4	34	Hochtaunuskreis	M	2 985	2 926 674	25 533	2 952 207
4	34	Hochtaunuskreis	69	674	210 107	182	210 289
4	34	Hochtaunuskreis	69.1	354	63 273	141	63 414
4	34	Hochtaunuskreis	69.10.1	86	28 982	61	29 043
4	34	Hochtaunuskreis	69.10.2	230	31 302	27	31 329
4	34	Hochtaunuskreis	69.10.3
4	34	Hochtaunuskreis	69.10.4
4	34	Hochtaunuskreis	69.10.9	34	2 758	53	2 811
4	34	Hochtaunuskreis	69.2	320	146 834	41	146 875
4	34	Hochtaunuskreis	69.20.1
4	34	Hochtaunuskreis	69.20.2
4	34	Hochtaunuskreis	69.20.3
4	34	Hochtaunuskreis	69.20.4	28	2 252	11	2 263
4	34	Hochtaunuskreis	70	1 221	2 169 824	10 039	2 179 863
4	34	Hochtaunuskreis	70.1	69	1 831 074	7 846	1 838 921
4	34	Hochtaunuskreis	70.10.1	21	1 795 856	7 254	1 803 110
4	34	Hochtaunuskreis	70.10.9	48	35 219	593	35 811
4	34	Hochtaunuskreis	70.2	1 152	338 749	2 193	340 942
4	34	Hochtaunuskreis	70.21	19	16 054	988	17 041
4	34	Hochtaunuskreis	70.22	1 133	322 696	1 205	323 901
4	34	Hochtaunuskreis	71	538	318 306	13 644	331 951
4	34	Hochtaunuskreis	71.1	516	291 329	13 536	304 866
4	34	Hochtaunuskreis	71.11	151	43 189	28	43 218
4	34	Hochtaunuskreis	71.11.1	93	28 104	15	28 120
4	34	Hochtaunuskreis	71.11.2	21	3 957	2	3 959
4	34	Hochtaunuskreis	71.11.3	27	9 655	11	9 666
4	34	Hochtaunuskreis	71.11.4	10	1 473	—	1 473
4	34	Hochtaunuskreis	71.12	365	248 140	13 508	261 648
4	34	Hochtaunuskreis	71.12.1	138	27 874	44	27 918
4	34	Hochtaunuskreis	71.12.2	124	166 699	13 436	180 135
4	34	Hochtaunuskreis	71.12.3	8	3 285	1	3 286
4	34	Hochtaunuskreis	71.12.9	95	50 282	28	50 310
4	34	Hochtaunuskreis	71.2	22	26 977	108	27 085
4	34	Hochtaunuskreis	72	45	18 197	265	18 463
4	34	Hochtaunuskreis	72.1	36	16 405	265	16 671
4	34	Hochtaunuskreis	72.11	6	3 695	22	3 717
4	34	Hochtaunuskreis	72.19	30	12 710	243	12 953
4	34	Hochtaunuskreis	72.2	9	1 792	—	1 792
4	34	Hochtaunuskreis	73	161	144 840	826	145 666
4	34	Hochtaunuskreis	73.1	140	129 537	820	130 357
4	34	Hochtaunuskreis	73.11
4	34	Hochtaunuskreis	73.12
4	34	Hochtaunuskreis	73.2	21	15 303	6	15 310

6. Umsatzsteuerpflichtige und steuerbarer Umsatz 2015 in den kreisfreien Städten, Landkreisen und Regierungsbezirken nach wirtschaftlicher Gliederung

Regierungs- bezirk	Kreisfreie Städte / Landkreise	Name	WZ 2008	Steuer- pflichtige	Steuerbarer Umsatz		
					Lieferungen und Leistungen	inner- gemein- schaftliche Erwerbe	Insgesamt
				Anzahl	1000 Euro		
4	34	Hochtaunuskreis	74	308	57 015	570	57 586
4	34	Hochtaunuskreis	74.1	86	21 807	561	22 368
4	34	Hochtaunuskreis	74.10.1	12	1 697	—	1 697
4	34	Hochtaunuskreis	74.10.2	49	15 368	5	15 373
4	34	Hochtaunuskreis	74.10.3	25	4 742	556	5 298
4	34	Hochtaunuskreis	74.2	55	6 213	1	6 214
4	34	Hochtaunuskreis	74.20.1	50	5 525	1	5 526
4	34	Hochtaunuskreis	74.20.2	5	688	—	688
4	34	Hochtaunuskreis	74.3	44	2 498	1	2 499
4	34	Hochtaunuskreis	74.30.1	14	863	—	863
4	34	Hochtaunuskreis	74.30.2	30	1 635	1	1 636
4	34	Hochtaunuskreis	74.9	123	26 498	7	26 505
4	34	Hochtaunuskreis	75	38	8 384	5	8 389
4	34	Hochtaunuskreis	75.00.1	33	7 771	5	7 776
4	34	Hochtaunuskreis	75.00.9	5	612	—	613
4	34	Hochtaunuskreis	N	815	1 160 767	19 803	1 180 570
4	34	Hochtaunuskreis	77
4	34	Hochtaunuskreis	77.1
4	34	Hochtaunuskreis	77.11
4	34	Hochtaunuskreis	77.12
4	34	Hochtaunuskreis	77.2	16	5 347	95	5 441
4	34	Hochtaunuskreis	77.21
4	34	Hochtaunuskreis	77.22
4	34	Hochtaunuskreis	77.29	12	4 718	96	4 813
4	34	Hochtaunuskreis	77.3	48	61 948	164	62 112
4	34	Hochtaunuskreis	77.31
4	34	Hochtaunuskreis	77.32	7	1 185	—	1 185
4	34	Hochtaunuskreis	77.33
4	34	Hochtaunuskreis	77.34
4	34	Hochtaunuskreis	77.35	4	5 399	—	5 399
4	34	Hochtaunuskreis	77.39
4	34	Hochtaunuskreis	77.4	4	1 091	—	1 091
4	34	Hochtaunuskreis	78	50	79 294	1	79 295
4	34	Hochtaunuskreis	78.1
4	34	Hochtaunuskreis	78.2	16	59 091	—	59 091
4	34	Hochtaunuskreis	78.3
4	34	Hochtaunuskreis	79	56	197 134	274	197 408
4	34	Hochtaunuskreis	79.1
4	34	Hochtaunuskreis	79.11	34	4 341	1	4 341
4	34	Hochtaunuskreis	79.12
4	34	Hochtaunuskreis	79.9
4	34	Hochtaunuskreis	80	16	7 199	20	7 219
4	34	Hochtaunuskreis	80.1	13	6 696	20	6 716
4	34	Hochtaunuskreis	80.2
4	34	Hochtaunuskreis	80.3
4	34	Hochtaunuskreis	81
4	34	Hochtaunuskreis	81.1
4	34	Hochtaunuskreis	81.2	113	67 089	12	67 101
4	34	Hochtaunuskreis	81.21	72	57 167	11	57 178
4	34	Hochtaunuskreis	81.22	15	2 776	—	2 776
4	34	Hochtaunuskreis	81.22.1	10	2 200	—	2 200
4	34	Hochtaunuskreis	81.22.9	5	575	—	575
4	34	Hochtaunuskreis	81.29	26	7 147	1	7 148
4	34	Hochtaunuskreis	81.29.1
4	34	Hochtaunuskreis	81.29.2

6. Umsatzsteuerpflichtige und steuerbarer Umsatz 2015 in den kreisfreien Städten, Landkreisen und Regierungsbezirken nach wirtschaftlicher Gliederung

Regierungs- bezirk	Kreisfreie Städte / Landkreise	Name	WZ 2008	Steuer- pflichtige	Steuerbarer Umsatz		
					Lieferungen und Leistungen	inner- gemein- schaftliche Erwerbe	Insgesamt
				Anzahl	1000 Euro		
4	34	Hochtaunuskreis	81.29.9	17	4 271	—	4 271
4	34	Hochtaunuskreis	81.3	113	37 214	59	37 273
4	34	Hochtaunuskreis	81.30.1	92	33 138	33	33 171
4	34	Hochtaunuskreis	81.30.9	21	4 076	26	4 101
4	34	Hochtaunuskreis	82	219	51 418	393	51 811
4	34	Hochtaunuskreis	82.1
4	34	Hochtaunuskreis	82.11	58	3 481	—	3 481
4	34	Hochtaunuskreis	82.19
4	34	Hochtaunuskreis	82.2
4	34	Hochtaunuskreis	82.3	41	13 948	89	14 037
4	34	Hochtaunuskreis	82.9	79	29 414	304	29 718
4	34	Hochtaunuskreis	82.91
4	34	Hochtaunuskreis	82.91.1	4	413	—	413
4	34	Hochtaunuskreis	82.91.2
4	34	Hochtaunuskreis	82.92
4	34	Hochtaunuskreis	82.99	71	21 969	304	22 273
4	34	Hochtaunuskreis	82.99.1	7	2 314	211	2 525
4	34	Hochtaunuskreis	82.99.9	64	19 655	93	19 748
4	34	Hochtaunuskreis	O	—	—	—	—
4	34	Hochtaunuskreis	P
4	34	Hochtaunuskreis	85
4	34	Hochtaunuskreis	85.1	—	—	—	—
4	34	Hochtaunuskreis	85.2	—	—	—	—
4	34	Hochtaunuskreis	85.3	21	4 297	—	4 297
4	34	Hochtaunuskreis	85.31
4	34	Hochtaunuskreis	85.32
4	34	Hochtaunuskreis	85.4
4	34	Hochtaunuskreis	85.41	14	1 057	—	1 057
4	34	Hochtaunuskreis	85.42
4	34	Hochtaunuskreis	85.42.1	—	—	—	—
4	34	Hochtaunuskreis	85.42.2	—	—	—	—
4	34	Hochtaunuskreis	85.42.3	—	—	—	—
4	34	Hochtaunuskreis	85.42.4
4	34	Hochtaunuskreis	85.5	207	28 146	54	28 201
4	34	Hochtaunuskreis	85.51	68	5 107	47	5 154
4	34	Hochtaunuskreis	85.52	6	1 454	6	1 460
4	34	Hochtaunuskreis	85.53	32	4 561	—	4 561
4	34	Hochtaunuskreis	85.59	101	17 024	1	17 026
4	34	Hochtaunuskreis	85.59.1	4	1 453	—	1 453
4	34	Hochtaunuskreis	85.59.2	59	12 606	1	12 606
4	34	Hochtaunuskreis	85.59.9	38	2 966	—	2 966
4	34	Hochtaunuskreis	85.6
4	34	Hochtaunuskreis	Q	240	2 702 562	4 933	2 707 496
4	34	Hochtaunuskreis	86
4	34	Hochtaunuskreis	86.1	9	2 313 321	4 100	2 317 420
4	34	Hochtaunuskreis	86.10.1
4	34	Hochtaunuskreis	86.10.2	—	—	—	—
4	34	Hochtaunuskreis	86.10.3
4	34	Hochtaunuskreis	86.2
4	34	Hochtaunuskreis	86.21
4	34	Hochtaunuskreis	86.22	28	10 051	5	10 056
4	34	Hochtaunuskreis	86.23	43	22 077	—	22 077
4	34	Hochtaunuskreis	86.9	106	43 599	696	44 295
4	34	Hochtaunuskreis	86.90.1
4	34	Hochtaunuskreis	86.90.2	23	4 917	9	4 926

6. Umsatzsteuerpflichtige und steuerbarer Umsatz 2015 in den kreisfreien Städten, Landkreisen und Regierungsbezirken nach wirtschaftlicher Gliederung

Regierungs- bezirk	Kreisfreie Städte / Landkreise	Name	WZ 2008	Steuer- pflichtige	Steuerbarer Umsatz		
					Lieferungen und Leistungen	inner- gemein- schaftliche Erwerbe	Insgesamt
				Anzahl	1000 Euro		
4	34	Hochtaunuskreis	86.90.3
4	34	Hochtaunuskreis	86.90.9	64	10 951	182	11 133
4	34	Hochtaunuskreis	87
4	34	Hochtaunuskreis	87.1
4	34	Hochtaunuskreis	87.2	—	—	—	—
4	34	Hochtaunuskreis	87.3
4	34	Hochtaunuskreis	87.9	—	—	—	—
4	34	Hochtaunuskreis	88	22	8 579	130	8 709
4	34	Hochtaunuskreis	88.1
4	34	Hochtaunuskreis	88.10.1
4	34	Hochtaunuskreis	88.10.2	3	100	—	100
4	34	Hochtaunuskreis	88.9
4	34	Hochtaunuskreis	88.91
4	34	Hochtaunuskreis	88.99
4	34	Hochtaunuskreis	R	329	168 232	1 456	169 688
4	34	Hochtaunuskreis	90	194	20 461	216	20 677
4	34	Hochtaunuskreis	90.01	31	3 532	12	3 544
4	34	Hochtaunuskreis	90.01.1	—	—	—	—
4	34	Hochtaunuskreis	90.01.2
4	34	Hochtaunuskreis	90.01.3
4	34	Hochtaunuskreis	90.01.4	26	2 753	5	2 758
4	34	Hochtaunuskreis	90.02	7	1 985	9	1 994
4	34	Hochtaunuskreis	90.03	150	14 523	193	14 716
4	34	Hochtaunuskreis	90.03.1	10	3 525	—	3 525
4	34	Hochtaunuskreis	90.03.2	33	1 629	3	1 632
4	34	Hochtaunuskreis	90.03.3	25	3 016	—	3 016
4	34	Hochtaunuskreis	90.03.4	3	110	—	110
4	34	Hochtaunuskreis	90.03.5	79	6 243	190	6 433
4	34	Hochtaunuskreis	90.04	6	421	1	422
4	34	Hochtaunuskreis	90.04.1	6	421	1	422
4	34	Hochtaunuskreis	90.04.2	—	—	—	—
4	34	Hochtaunuskreis	90.04.3	—	—	—	—
4	34	Hochtaunuskreis	91	4	2 178	667	2 845
4	34	Hochtaunuskreis	91.01
4	34	Hochtaunuskreis	91.02
4	34	Hochtaunuskreis	91.03	—	—	—	—
4	34	Hochtaunuskreis	91.04
4	34	Hochtaunuskreis	92
4	34	Hochtaunuskreis	92.00.1	6	16 755	20	16 775
4	34	Hochtaunuskreis	92.00.2
4	34	Hochtaunuskreis	92.00.3	3	2 069	—	2 069
4	34	Hochtaunuskreis	93
4	34	Hochtaunuskreis	93.1	91	21 416	215	21 631
4	34	Hochtaunuskreis	93.11	16	8 065	52	8 117
4	34	Hochtaunuskreis	93.12	34	3 091	21	3 112
4	34	Hochtaunuskreis	93.13	21	5 811	5	5 816
4	34	Hochtaunuskreis	93.19	20	4 449	137	4 586
4	34	Hochtaunuskreis	93.2
4	34	Hochtaunuskreis	93.21
4	34	Hochtaunuskreis	93.29	25	22 530	90	22 621
4	34	Hochtaunuskreis	S	662	88 256	5 310	93 567
4	34	Hochtaunuskreis	94
4	34	Hochtaunuskreis	94.1	8	2 886	—	2 886
4	34	Hochtaunuskreis	94.11
4	34	Hochtaunuskreis	94.12

6. Umsatzsteuerpflichtige und steuerbarer Umsatz 2015 in den kreisfreien Städten, Landkreisen und Regierungsbezirken nach wirtschaftlicher Gliederung

Regierungs- bezirk	Kreisfreie Städte / Landkreise	Name	WZ 2008	Steuer- pflichtige	Steuerbarer Umsatz		
					Lieferungen und Leistungen	inner- gemein- schaftliche Erwerbe	Insgesamt
				Anzahl	1000 Euro		
4	34	Hochtaunuskreis	94.2	—	—	—	—
4	34	Hochtaunuskreis	94.9
4	34	Hochtaunuskreis	94.91	—	—	—	—
4	34	Hochtaunuskreis	94.92
4	34	Hochtaunuskreis	94.99
4	34	Hochtaunuskreis	94.99.1	18	2 376	—	2 376
4	34	Hochtaunuskreis	94.99.2
4	34	Hochtaunuskreis	94.99.3
4	34	Hochtaunuskreis	94.99.4	—	—	—	—
4	34	Hochtaunuskreis	94.99.9	8	3 291	3 743	7 034
4	34	Hochtaunuskreis	95
4	34	Hochtaunuskreis	95.1
4	34	Hochtaunuskreis	95.11
4	34	Hochtaunuskreis	95.12	—	—	—	—
4	34	Hochtaunuskreis	95.2	39	4 407	101	4 508
4	34	Hochtaunuskreis	95.21
4	34	Hochtaunuskreis	95.22
4	34	Hochtaunuskreis	95.23	6	719	90	809
4	34	Hochtaunuskreis	95.24
4	34	Hochtaunuskreis	95.25	4	421	—	421
4	34	Hochtaunuskreis	95.29	25	2 613	6	2 619
4	34	Hochtaunuskreis	96	578	70 548	1 467	72 015
4	34	Hochtaunuskreis	96.01	19	5 569	—	5 569
4	34	Hochtaunuskreis	96.02	276	24 174	815	24 989
4	34	Hochtaunuskreis	96.02.1	182	18 424	122	18 546
4	34	Hochtaunuskreis	96.02.2	94	5 750	693	6 443
4	34	Hochtaunuskreis	96.03	16	5 492	16	5 508
4	34	Hochtaunuskreis	96.03.1	16	5 492	16	5 508
4	34	Hochtaunuskreis	96.03.2	—	—	—	—
4	34	Hochtaunuskreis	96.04	10	17 385	—	17 385
4	34	Hochtaunuskreis	96.09	257	17 928	636	18 563
4	35	Main-Kinzig-Kreis	A - S	16 071	29 150 599	1 545 413	30 696 012
4	35	Main-Kinzig-Kreis	A	239	65 112	987	66 099
4	35	Main-Kinzig-Kreis	01	196	46 952	901	47 853
4	35	Main-Kinzig-Kreis	01.1	30	9 155	202	9 357
4	35	Main-Kinzig-Kreis	01.11	26	7 993	197	8 190
4	35	Main-Kinzig-Kreis	01.12	—	—	—	—
4	35	Main-Kinzig-Kreis	01.13
4	35	Main-Kinzig-Kreis	01.13.1
4	35	Main-Kinzig-Kreis	01.13.2
4	35	Main-Kinzig-Kreis	01.14	—	—	—	—
4	35	Main-Kinzig-Kreis	01.15	—	—	—	—
4	35	Main-Kinzig-Kreis	01.16	—	—	—	—
4	35	Main-Kinzig-Kreis	01.19
4	35	Main-Kinzig-Kreis	01.19.1	—	—	—	—
4	35	Main-Kinzig-Kreis	01.19.2	—	—	—	—
4	35	Main-Kinzig-Kreis	01.19.9
4	35	Main-Kinzig-Kreis	01.2
4	35	Main-Kinzig-Kreis	01.21	—	—	—	—
4	35	Main-Kinzig-Kreis	01.22	—	—	—	—
4	35	Main-Kinzig-Kreis	01.23	—	—	—	—
4	35	Main-Kinzig-Kreis	01.24	—	—	—	—
4	35	Main-Kinzig-Kreis	01.25
4	35	Main-Kinzig-Kreis	01.25.1	—	—	—	—
4	35	Main-Kinzig-Kreis	01.25.9

6. Umsatzsteuerpflichtige und steuerbarer Umsatz 2015 in den kreisfreien Städten, Landkreisen und Regierungsbezirken nach wirtschaftlicher Gliederung

Regierungs- bezirk	Kreisfreie Städte / Landkreise	Name	WZ 2008	Steuer- pflichtige	Steuerbarer Umsatz		
					Lieferungen und Leistungen	inner- gemein- schaftliche Erwerbe	Insgesamt
				Anzahl	1000 Euro		
4	35	Main-Kinzig-Kreis	01.26	—	—	—	—
4	35	Main-Kinzig-Kreis	01.27	—	—	—	—
4	35	Main-Kinzig-Kreis	01.28	—	—	—	—
4	35	Main-Kinzig-Kreis	01.29	—	—	—	—
4	35	Main-Kinzig-Kreis	01.3
4	35	Main-Kinzig-Kreis	01.30.1
4	35	Main-Kinzig-Kreis	01.30.2	4	708	90	798
4	35	Main-Kinzig-Kreis	01.4	28	7 215	331	7 545
4	35	Main-Kinzig-Kreis	01.41	5	1 588	—	1 588
4	35	Main-Kinzig-Kreis	01.42
4	35	Main-Kinzig-Kreis	01.43	9	3 135	327	3 461
4	35	Main-Kinzig-Kreis	01.44	—	—	—	—
4	35	Main-Kinzig-Kreis	01.45
4	35	Main-Kinzig-Kreis	01.46
4	35	Main-Kinzig-Kreis	01.47
4	35	Main-Kinzig-Kreis	01.49	7	1 342	4	1 346
4	35	Main-Kinzig-Kreis	01.5	99	22 935	264	23 198
4	35	Main-Kinzig-Kreis	01.6	29	6 148	4	6 152
4	35	Main-Kinzig-Kreis	01.61
4	35	Main-Kinzig-Kreis	01.62	16	2 224	—	2 224
4	35	Main-Kinzig-Kreis	01.63
4	35	Main-Kinzig-Kreis	01.64
4	35	Main-Kinzig-Kreis	01.7	—	—	—	—
4	35	Main-Kinzig-Kreis	02
4	35	Main-Kinzig-Kreis	02.1	7	5 278	1	5 278
4	35	Main-Kinzig-Kreis	02.2
4	35	Main-Kinzig-Kreis	02.3	—	—	—	—
4	35	Main-Kinzig-Kreis	02.4	23	8 883	85	8 968
4	35	Main-Kinzig-Kreis	03
4	35	Main-Kinzig-Kreis	03.1
4	35	Main-Kinzig-Kreis	03.11	—	—	—	—
4	35	Main-Kinzig-Kreis	03.12
4	35	Main-Kinzig-Kreis	03.2	—	—	—	—
4	35	Main-Kinzig-Kreis	03.21	—	—	—	—
4	35	Main-Kinzig-Kreis	03.22	—	—	—	—
4	35	Main-Kinzig-Kreis	B
4	35	Main-Kinzig-Kreis	05	—	—	—	—
4	35	Main-Kinzig-Kreis	05.1	—	—	—	—
4	35	Main-Kinzig-Kreis	05.2	—	—	—	—
4	35	Main-Kinzig-Kreis	06	—	—	—	—
4	35	Main-Kinzig-Kreis	06.1	—	—	—	—
4	35	Main-Kinzig-Kreis	06.2	—	—	—	—
4	35	Main-Kinzig-Kreis	07	—	—	—	—
4	35	Main-Kinzig-Kreis	07.1	—	—	—	—
4	35	Main-Kinzig-Kreis	07.2	—	—	—	—
4	35	Main-Kinzig-Kreis	07.21	—	—	—	—
4	35	Main-Kinzig-Kreis	07.29	—	—	—	—
4	35	Main-Kinzig-Kreis	08
4	35	Main-Kinzig-Kreis	08.1
4	35	Main-Kinzig-Kreis	08.11
4	35	Main-Kinzig-Kreis	08.12
4	35	Main-Kinzig-Kreis	08.9	—	—	—	—
4	35	Main-Kinzig-Kreis	08.91	—	—	—	—
4	35	Main-Kinzig-Kreis	08.92	—	—	—	—
4	35	Main-Kinzig-Kreis	08.93	—	—	—	—

6. Umsatzsteuerpflichtige und steuerbarer Umsatz 2015 in den kreisfreien Städten, Landkreisen und Regierungsbezirken nach wirtschaftlicher Gliederung

Regierungs- bezirk	Kreisfreie Städte / Landkreise	Name	WZ 2008	Steuer- pflichtige	Steuerbarer Umsatz		
				Lieferungen und Leistungen	inner- gemein- schaftliche Erwerbe	Insgesamt	
				Anzahl	1000 Euro		
4	35	Main-Kinzig-Kreis	08.99	—	—	—	—
4	35	Main-Kinzig-Kreis	09
4	35	Main-Kinzig-Kreis	09.1
4	35	Main-Kinzig-Kreis	09.9	—	—	—	—
4	35	Main-Kinzig-Kreis	C	1 330	8 285 728	844 027	9 129 754
4	35	Main-Kinzig-Kreis	10	180	216 789	12 922	229 711
4	35	Main-Kinzig-Kreis	10.1	80	78 740	8 039	86 778
4	35	Main-Kinzig-Kreis	10.11
4	35	Main-Kinzig-Kreis	10.12	—	—	—	—
4	35	Main-Kinzig-Kreis	10.13
4	35	Main-Kinzig-Kreis	10.2	—	—	—	—
4	35	Main-Kinzig-Kreis	10.3
4	35	Main-Kinzig-Kreis	10.31	—	—	—	—
4	35	Main-Kinzig-Kreis	10.32
4	35	Main-Kinzig-Kreis	10.39
4	35	Main-Kinzig-Kreis	10.4
4	35	Main-Kinzig-Kreis	10.41
4	35	Main-Kinzig-Kreis	10.42	—	—	—	—
4	35	Main-Kinzig-Kreis	10.5
4	35	Main-Kinzig-Kreis	10.51	4	2 694	39	2 734
4	35	Main-Kinzig-Kreis	10.52
4	35	Main-Kinzig-Kreis	10.6
4	35	Main-Kinzig-Kreis	10.61
4	35	Main-Kinzig-Kreis	10.62	—	—	—	—
4	35	Main-Kinzig-Kreis	10.7	77	53 946	678	54 624
4	35	Main-Kinzig-Kreis	10.71	74	53 441	677	54 118
4	35	Main-Kinzig-Kreis	10.72
4	35	Main-Kinzig-Kreis	10.73
4	35	Main-Kinzig-Kreis	10.8	8	2 940	29	2 970
4	35	Main-Kinzig-Kreis	10.81	—	—	—	—
4	35	Main-Kinzig-Kreis	10.82
4	35	Main-Kinzig-Kreis	10.83
4	35	Main-Kinzig-Kreis	10.84
4	35	Main-Kinzig-Kreis	10.85
4	35	Main-Kinzig-Kreis	10.86	—	—	—	—
4	35	Main-Kinzig-Kreis	10.89	3	769	3	772
4	35	Main-Kinzig-Kreis	10.9
4	35	Main-Kinzig-Kreis	10.91	—	—	—	—
4	35	Main-Kinzig-Kreis	10.92
4	35	Main-Kinzig-Kreis	11	18	9 559	105	9 664
4	35	Main-Kinzig-Kreis	11.01
4	35	Main-Kinzig-Kreis	11.02
4	35	Main-Kinzig-Kreis	11.03	9	3 341	63	3 404
4	35	Main-Kinzig-Kreis	11.04	—	—	—	—
4	35	Main-Kinzig-Kreis	11.05
4	35	Main-Kinzig-Kreis	11.06	—	—	—	—
4	35	Main-Kinzig-Kreis	11.07	5	3 973	15	3 988
4	35	Main-Kinzig-Kreis	12
4	35	Main-Kinzig-Kreis	13	24	14 066	1 241	15 306
4	35	Main-Kinzig-Kreis	13.1	—	—	—	—
4	35	Main-Kinzig-Kreis	13.2
4	35	Main-Kinzig-Kreis	13.3
4	35	Main-Kinzig-Kreis	13.9	14	5 981	1 128	7 109
4	35	Main-Kinzig-Kreis	13.91	—	—	—	—
4	35	Main-Kinzig-Kreis	13.92	9	4 185	1 097	5 282

6. Umsatzsteuerpflichtige und steuerbarer Umsatz 2015 in den kreisfreien Städten, Landkreisen und Regierungsbezirken nach wirtschaftlicher Gliederung

Regierungs- bezirk	Kreisfreie Städte / Landkreise	Name	WZ 2008	Steuer- pflichtige	Steuerbarer Umsatz		
					Lieferungen und Leistungen	inner- gemein- schaftliche Erwerbe	Insgesamt
				Anzahl	1000 Euro		
4	35	Main-Kinzig-Kreis	13.93
4	35	Main-Kinzig-Kreis	13.94	—	—	—	—
4	35	Main-Kinzig-Kreis	13.95	—	—	—	—
4	35	Main-Kinzig-Kreis	13.96
4	35	Main-Kinzig-Kreis	13.99
4	35	Main-Kinzig-Kreis	14	17	5 480	458	5 938
4	35	Main-Kinzig-Kreis	14.1	13	5 197	452	5 649
4	35	Main-Kinzig-Kreis	14.11
4	35	Main-Kinzig-Kreis	14.12
4	35	Main-Kinzig-Kreis	14.13	9	2 461	211	2 673
4	35	Main-Kinzig-Kreis	14.14	—	—	—	—
4	35	Main-Kinzig-Kreis	14.19
4	35	Main-Kinzig-Kreis	14.2
4	35	Main-Kinzig-Kreis	14.3
4	35	Main-Kinzig-Kreis	14.31	—	—	—	—
4	35	Main-Kinzig-Kreis	14.39
4	35	Main-Kinzig-Kreis	15	6	342	23	365
4	35	Main-Kinzig-Kreis	15.1	3	200	23	223
4	35	Main-Kinzig-Kreis	15.11
4	35	Main-Kinzig-Kreis	15.12
4	35	Main-Kinzig-Kreis	15.2	3	142	—	142
4	35	Main-Kinzig-Kreis	16	85	76 372	5 716	82 088
4	35	Main-Kinzig-Kreis	16.1	12	8 602	19	8 622
4	35	Main-Kinzig-Kreis	16.2	73	67 770	5 697	73 467
4	35	Main-Kinzig-Kreis	16.21
4	35	Main-Kinzig-Kreis	16.22	—	—	—	—
4	35	Main-Kinzig-Kreis	16.23	54	24 229	379	24 608
4	35	Main-Kinzig-Kreis	16.24	8	27 502	2 564	30 066
4	35	Main-Kinzig-Kreis	16.29
4	35	Main-Kinzig-Kreis	17	23	96 464	11 763	108 227
4	35	Main-Kinzig-Kreis	17.1
4	35	Main-Kinzig-Kreis	17.11
4	35	Main-Kinzig-Kreis	17.12
4	35	Main-Kinzig-Kreis	17.2
4	35	Main-Kinzig-Kreis	17.21	10	54 653	2 902	57 555
4	35	Main-Kinzig-Kreis	17.22
4	35	Main-Kinzig-Kreis	17.23
4	35	Main-Kinzig-Kreis	17.24	—	—	—	—
4	35	Main-Kinzig-Kreis	17.29	4	5 947	539	6 486
4	35	Main-Kinzig-Kreis	18	83	63 442	735	64 177
4	35	Main-Kinzig-Kreis	18.1	76	62 524	735	63 259
4	35	Main-Kinzig-Kreis	18.11	5	3 056	2	3 058
4	35	Main-Kinzig-Kreis	18.12	46	49 355	678	50 033
4	35	Main-Kinzig-Kreis	18.13	21	7 859	54	7 913
4	35	Main-Kinzig-Kreis	18.14	4	2 254	1	2 255
4	35	Main-Kinzig-Kreis	18.2	7	918	—	918
4	35	Main-Kinzig-Kreis	19
4	35	Main-Kinzig-Kreis	19.1	—	—	—	—
4	35	Main-Kinzig-Kreis	19.2
4	35	Main-Kinzig-Kreis	20	20	553 797	204 848	758 645
4	35	Main-Kinzig-Kreis	20.1
4	35	Main-Kinzig-Kreis	20.11	—	—	—	—
4	35	Main-Kinzig-Kreis	20.12
4	35	Main-Kinzig-Kreis	20.13
4	35	Main-Kinzig-Kreis	20.14

6. Umsatzsteuerpflichtige und steuerbarer Umsatz 2015 in den kreisfreien Städten, Landkreisen und Regierungsbezirken nach wirtschaftlicher Gliederung

Regierungs- bezirk	Kreisfreie Städte / Landkreise	Name	WZ 2008	Steuer- pflichtige	Steuerbarer Umsatz		
					Lieferungen und Leistungen	inner- gemein- schaftliche Erwerbe	Insgesamt
				Anzahl	1000 Euro		
4	35	Main-Kinzig-Kreis	20.15
4	35	Main-Kinzig-Kreis	20.16	—	—	—	—
4	35	Main-Kinzig-Kreis	20.17
4	35	Main-Kinzig-Kreis	20.2	—	—	—	—
4	35	Main-Kinzig-Kreis	20.3	3	19 193	657	19 849
4	35	Main-Kinzig-Kreis	20.4	7	56 316	2 898	59 214
4	35	Main-Kinzig-Kreis	20.41
4	35	Main-Kinzig-Kreis	20.42
4	35	Main-Kinzig-Kreis	20.5
4	35	Main-Kinzig-Kreis	20.51	—	—	—	—
4	35	Main-Kinzig-Kreis	20.52
4	35	Main-Kinzig-Kreis	20.53	—	—	—	—
4	35	Main-Kinzig-Kreis	20.59
4	35	Main-Kinzig-Kreis	20.6	—	—	—	—
4	35	Main-Kinzig-Kreis	21
4	35	Main-Kinzig-Kreis	21.1
4	35	Main-Kinzig-Kreis	21.2
4	35	Main-Kinzig-Kreis	22	52	2 322 950	316 653	2 639 603
4	35	Main-Kinzig-Kreis	22.1
4	35	Main-Kinzig-Kreis	22.11
4	35	Main-Kinzig-Kreis	22.19	11	828 941	197 722	1 026 663
4	35	Main-Kinzig-Kreis	22.2
4	35	Main-Kinzig-Kreis	22.21	5	56 441	7 448	63 889
4	35	Main-Kinzig-Kreis	22.22
4	35	Main-Kinzig-Kreis	22.23	11	29 242	2 471	31 713
4	35	Main-Kinzig-Kreis	22.29	16	263 933	15 376	279 308
4	35	Main-Kinzig-Kreis	23	52	412 751	9 147	421 898
4	35	Main-Kinzig-Kreis	23.1
4	35	Main-Kinzig-Kreis	23.11	—	—	—	—
4	35	Main-Kinzig-Kreis	23.12
4	35	Main-Kinzig-Kreis	23.13
4	35	Main-Kinzig-Kreis	23.14	—	—	—	—
4	35	Main-Kinzig-Kreis	23.19
4	35	Main-Kinzig-Kreis	23.2
4	35	Main-Kinzig-Kreis	23.3
4	35	Main-Kinzig-Kreis	23.31
4	35	Main-Kinzig-Kreis	23.32	—	—	—	—
4	35	Main-Kinzig-Kreis	23.4	4	449	7	456
4	35	Main-Kinzig-Kreis	23.41
4	35	Main-Kinzig-Kreis	23.42
4	35	Main-Kinzig-Kreis	23.43	—	—	—	—
4	35	Main-Kinzig-Kreis	23.44
4	35	Main-Kinzig-Kreis	23.49	—	—	—	—
4	35	Main-Kinzig-Kreis	23.5	—	—	—	—
4	35	Main-Kinzig-Kreis	23.51	—	—	—	—
4	35	Main-Kinzig-Kreis	23.52	—	—	—	—
4	35	Main-Kinzig-Kreis	23.6	13	56 244	541	56 785
4	35	Main-Kinzig-Kreis	23.61
4	35	Main-Kinzig-Kreis	23.62
4	35	Main-Kinzig-Kreis	23.63	5	9 077	—	9 077
4	35	Main-Kinzig-Kreis	23.64	—	—	—	—
4	35	Main-Kinzig-Kreis	23.65	—	—	—	—
4	35	Main-Kinzig-Kreis	23.69	3	463	—	463
4	35	Main-Kinzig-Kreis	23.7	24	6 615	71	6 686
4	35	Main-Kinzig-Kreis	23.9

6. Umsatzsteuerpflichtige und steuerbarer Umsatz 2015 in den kreisfreien Städten, Landkreisen und Regierungsbezirken nach wirtschaftlicher Gliederung

Regierungs- bezirk	Kreisfreie Städte / Landkreise	Name	WZ 2008	Steuer- pflichtige	Steuerbarer Umsatz		
					Lieferungen und Leistungen	inner- gemein- schaftliche Erwerbe	Insgesamt
				Anzahl	1000 Euro		
4	35	Main-Kinzig-Kreis	23.91	—	—	—	—
4	35	Main-Kinzig-Kreis	23.99
4	35	Main-Kinzig-Kreis	24	19	1 571 983	52 117	1 624 100
4	35	Main-Kinzig-Kreis	24.1
4	35	Main-Kinzig-Kreis	24.2	5	1 883	—	1 883
4	35	Main-Kinzig-Kreis	24.3
4	35	Main-Kinzig-Kreis	24.31	—	—	—	—
4	35	Main-Kinzig-Kreis	24.32	—	—	—	—
4	35	Main-Kinzig-Kreis	24.33	—	—	—	—
4	35	Main-Kinzig-Kreis	24.34
4	35	Main-Kinzig-Kreis	24.4	7	1 565 915	52 106	1 618 022
4	35	Main-Kinzig-Kreis	24.41
4	35	Main-Kinzig-Kreis	24.42
4	35	Main-Kinzig-Kreis	24.43	—	—	—	—
4	35	Main-Kinzig-Kreis	24.44	—	—	—	—
4	35	Main-Kinzig-Kreis	24.45
4	35	Main-Kinzig-Kreis	24.46	—	—	—	—
4	35	Main-Kinzig-Kreis	24.5	4	2 178	10	2 189
4	35	Main-Kinzig-Kreis	24.51
4	35	Main-Kinzig-Kreis	24.52	—	—	—	—
4	35	Main-Kinzig-Kreis	24.53
4	35	Main-Kinzig-Kreis	24.54
4	35	Main-Kinzig-Kreis	25	222	723 449	52 856	776 304
4	35	Main-Kinzig-Kreis	25.1	32	72 583	1 128	73 710
4	35	Main-Kinzig-Kreis	25.11	22	66 387	1 058	67 445
4	35	Main-Kinzig-Kreis	25.12	10	6 196	70	6 265
4	35	Main-Kinzig-Kreis	25.2
4	35	Main-Kinzig-Kreis	25.21
4	35	Main-Kinzig-Kreis	25.29	—	—	—	—
4	35	Main-Kinzig-Kreis	25.3	—	—	—	—
4	35	Main-Kinzig-Kreis	25.4
4	35	Main-Kinzig-Kreis	25.5	14	277 056	37 979	315 035
4	35	Main-Kinzig-Kreis	25.6	125	249 576	4 662	254 238
4	35	Main-Kinzig-Kreis	25.61
4	35	Main-Kinzig-Kreis	25.62
4	35	Main-Kinzig-Kreis	25.7	20	32 031	1 229	33 260
4	35	Main-Kinzig-Kreis	25.71
4	35	Main-Kinzig-Kreis	25.72
4	35	Main-Kinzig-Kreis	25.73	15	28 645	1 228	29 873
4	35	Main-Kinzig-Kreis	25.73.1	7	13 649	489	14 138
4	35	Main-Kinzig-Kreis	25.73.2
4	35	Main-Kinzig-Kreis	25.73.3	5	12 828	738	13 566
4	35	Main-Kinzig-Kreis	25.73.4	—	—	—	—
4	35	Main-Kinzig-Kreis	25.73.5
4	35	Main-Kinzig-Kreis	25.9	26	90 487	7 851	98 337
4	35	Main-Kinzig-Kreis	25.91	—	—	—	—
4	35	Main-Kinzig-Kreis	25.92
4	35	Main-Kinzig-Kreis	25.93	5	41 993	986	42 980
4	35	Main-Kinzig-Kreis	25.94	—	—	—	—
4	35	Main-Kinzig-Kreis	25.99
4	35	Main-Kinzig-Kreis	26	105	210 140	17 298	227 438
4	35	Main-Kinzig-Kreis	26.1	22	24 047	4 016	28 063
4	35	Main-Kinzig-Kreis	26.11
4	35	Main-Kinzig-Kreis	26.11.1
4	35	Main-Kinzig-Kreis	26.11.9	17	22 409	3 997	26 406

6. Umsatzsteuerpflichtige und steuerbarer Umsatz 2015 in den kreisfreien Städten, Landkreisen und Regierungsbezirken nach wirtschaftlicher Gliederung

Regierungs- bezirk	Kreisfreie Städte / Landkreise	Name	WZ 2008	Steuer- pflichtige	Steuerbarer Umsatz		
					Lieferungen und Leistungen	inner- gemein- schaftliche Erwerbe	Insgesamt
				Anzahl	1000 Euro		
4	35	Main-Kinzig-Kreis	26.12
4	35	Main-Kinzig-Kreis	26.2	18	4 088	34	4 122
4	35	Main-Kinzig-Kreis	26.3	15	9 599	16	9 616
4	35	Main-Kinzig-Kreis	26.4	5	5 098	1 383	6 481
4	35	Main-Kinzig-Kreis	26.5	32	162 471	11 770	174 241
4	35	Main-Kinzig-Kreis	26.51
4	35	Main-Kinzig-Kreis	26.51.1	27	109 080	10 844	119 924
4	35	Main-Kinzig-Kreis	26.51.2
4	35	Main-Kinzig-Kreis	26.51.3	—	—	—	—
4	35	Main-Kinzig-Kreis	26.52
4	35	Main-Kinzig-Kreis	26.6	7	2 840	8	2 849
4	35	Main-Kinzig-Kreis	26.7	6	1 996	70	2 066
4	35	Main-Kinzig-Kreis	26.8	—	—	—	—
4	35	Main-Kinzig-Kreis	27	48	386 265	46 431	432 697
4	35	Main-Kinzig-Kreis	27.1	13	16 661	241	16 902
4	35	Main-Kinzig-Kreis	27.11
4	35	Main-Kinzig-Kreis	27.12
4	35	Main-Kinzig-Kreis	27.2
4	35	Main-Kinzig-Kreis	27.3	12	181 438	32 926	214 364
4	35	Main-Kinzig-Kreis	27.31	—	—	—	—
4	35	Main-Kinzig-Kreis	27.32
4	35	Main-Kinzig-Kreis	27.33
4	35	Main-Kinzig-Kreis	27.4
4	35	Main-Kinzig-Kreis	27.5
4	35	Main-Kinzig-Kreis	27.51
4	35	Main-Kinzig-Kreis	27.52	—	—	—	—
4	35	Main-Kinzig-Kreis	27.9	15	145 341	9 624	154 965
4	35	Main-Kinzig-Kreis	28	121	285 847	10 134	295 981
4	35	Main-Kinzig-Kreis	28.1	20	83 068	1 862	84 930
4	35	Main-Kinzig-Kreis	28.11
4	35	Main-Kinzig-Kreis	28.12
4	35	Main-Kinzig-Kreis	28.13
4	35	Main-Kinzig-Kreis	28.14	4	3 173	12	3 185
4	35	Main-Kinzig-Kreis	28.15	6	26 166	938	27 103
4	35	Main-Kinzig-Kreis	28.2	57	113 012	4 925	117 937
4	35	Main-Kinzig-Kreis	28.21	6	6 775	63	6 838
4	35	Main-Kinzig-Kreis	28.21.1
4	35	Main-Kinzig-Kreis	28.21.9
4	35	Main-Kinzig-Kreis	28.22	11	23 468	1 504	24 972
4	35	Main-Kinzig-Kreis	28.23	4	1 979	92	2 071
4	35	Main-Kinzig-Kreis	28.24	13	16 632	290	16 922
4	35	Main-Kinzig-Kreis	28.25	12	29 953	1 161	31 114
4	35	Main-Kinzig-Kreis	28.29	11	34 205	1 814	36 020
4	35	Main-Kinzig-Kreis	28.3
4	35	Main-Kinzig-Kreis	28.4
4	35	Main-Kinzig-Kreis	28.41
4	35	Main-Kinzig-Kreis	28.49	5	8 629	18	8 646
4	35	Main-Kinzig-Kreis	28.9	34	52 574	1 872	54 446
4	35	Main-Kinzig-Kreis	28.91
4	35	Main-Kinzig-Kreis	28.92	4	7 498	12	7 510
4	35	Main-Kinzig-Kreis	28.92.1	—	—	—	—
4	35	Main-Kinzig-Kreis	28.92.2	4	7 498	12	7 510
4	35	Main-Kinzig-Kreis	28.93
4	35	Main-Kinzig-Kreis	28.94	3	1 174	25	1 198
4	35	Main-Kinzig-Kreis	28.95

6. Umsatzsteuerpflichtige und steuerbarer Umsatz 2015 in den kreisfreien Städten, Landkreisen und Regierungsbezirken nach wirtschaftlicher Gliederung

Regierungs- bezirk	Kreisfreie Städte / Landkreise	Name	WZ 2008	Steuer- pflichtige	Steuerbarer Umsatz		
					Lieferungen und Leistungen	inner- gemein- schaftliche Erwerbe	Insgesamt
				Anzahl	1000 Euro		
4	35	Main-Kinzig-Kreis	28.96
4	35	Main-Kinzig-Kreis	28.99	20	32 043	1 030	33 073
4	35	Main-Kinzig-Kreis	29	23	364 865	43 714	408 579
4	35	Main-Kinzig-Kreis	29.1
4	35	Main-Kinzig-Kreis	29.10.1	—	—	—	—
4	35	Main-Kinzig-Kreis	29.10.2
4	35	Main-Kinzig-Kreis	29.2
4	35	Main-Kinzig-Kreis	29.3	13	360 125	43 723	403 847
4	35	Main-Kinzig-Kreis	29.31
4	35	Main-Kinzig-Kreis	29.32
4	35	Main-Kinzig-Kreis	30	5	2 169	123	2 292
4	35	Main-Kinzig-Kreis	30.1	—	—	—	—
4	35	Main-Kinzig-Kreis	30.11	—	—	—	—
4	35	Main-Kinzig-Kreis	30.12	—	—	—	—
4	35	Main-Kinzig-Kreis	30.2	—	—	—	—
4	35	Main-Kinzig-Kreis	30.20.1	—	—	—	—
4	35	Main-Kinzig-Kreis	30.20.2	—	—	—	—
4	35	Main-Kinzig-Kreis	30.3
4	35	Main-Kinzig-Kreis	30.4	—	—	—	—
4	35	Main-Kinzig-Kreis	30.9
4	35	Main-Kinzig-Kreis	30.91
4	35	Main-Kinzig-Kreis	30.92	3	1 978	120	2 099
4	35	Main-Kinzig-Kreis	30.99	—	—	—	—
4	35	Main-Kinzig-Kreis	31	41	31 196	735	31 931
4	35	Main-Kinzig-Kreis	31.01
4	35	Main-Kinzig-Kreis	31.02
4	35	Main-Kinzig-Kreis	31.03	—	—	—	—
4	35	Main-Kinzig-Kreis	31.09	29	18 105	639	18 744
4	35	Main-Kinzig-Kreis	31.09.1	5	1 473	110	1 583
4	35	Main-Kinzig-Kreis	31.09.9	24	16 632	529	17 161
4	35	Main-Kinzig-Kreis	32	115	732 129	48 814	780 943
4	35	Main-Kinzig-Kreis	32.1	32	10 069	1 014	11 084
4	35	Main-Kinzig-Kreis	32.11	—	—	—	—
4	35	Main-Kinzig-Kreis	32.12
4	35	Main-Kinzig-Kreis	32.13
4	35	Main-Kinzig-Kreis	32.2	4	514	4	518
4	35	Main-Kinzig-Kreis	32.3
4	35	Main-Kinzig-Kreis	32.4
4	35	Main-Kinzig-Kreis	32.5	63	716 879	47 662	764 541
4	35	Main-Kinzig-Kreis	32.50.1	17	565 347	32 167	597 515
4	35	Main-Kinzig-Kreis	32.50.2	6	4 408	17	4 426
4	35	Main-Kinzig-Kreis	32.50.3	40	147 123	15 477	162 600
4	35	Main-Kinzig-Kreis	32.9	11	3 667	117	3 784
4	35	Main-Kinzig-Kreis	32.91	—	—	—	—
4	35	Main-Kinzig-Kreis	32.99	11	3 667	117	3 784
4	35	Main-Kinzig-Kreis	33	63	73 600	1 336	74 937
4	35	Main-Kinzig-Kreis	33.1	30	31 703	513	32 216
4	35	Main-Kinzig-Kreis	33.11
4	35	Main-Kinzig-Kreis	33.12	16	6 171	109	6 279
4	35	Main-Kinzig-Kreis	33.13
4	35	Main-Kinzig-Kreis	33.14
4	35	Main-Kinzig-Kreis	33.15	—	—	—	—
4	35	Main-Kinzig-Kreis	33.16	—	—	—	—
4	35	Main-Kinzig-Kreis	33.17	6	502	—	502
4	35	Main-Kinzig-Kreis	33.19

6. Umsatzsteuerpflichtige und steuerbarer Umsatz 2015 in den kreisfreien Städten, Landkreisen und Regierungsbezirken nach wirtschaftlicher Gliederung

Regierungs- bezirk	Kreisfreie Städte / Landkreise	Name	WZ 2008	Steuer- pflichtige	Steuerbarer Umsatz		
					Lieferungen und Leistungen	inner- gemein- schaftliche Erwerbe	Insgesamt
				Anzahl	1000 Euro		
4	35	Main-Kinzig-Kreis	33.2	33	41 898	823	42 721
4	35	Main-Kinzig-Kreis	D	163	610 888	597	611 485
4	35	Main-Kinzig-Kreis	35	163	610 888	597	611 485
4	35	Main-Kinzig-Kreis	35.1
4	35	Main-Kinzig-Kreis	35.11
4	35	Main-Kinzig-Kreis	35.11.1
4	35	Main-Kinzig-Kreis	35.11.2	39	44 625	41	44 666
4	35	Main-Kinzig-Kreis	35.11.3	87	48 291	482	48 773
4	35	Main-Kinzig-Kreis	35.12	—	—	—	—
4	35	Main-Kinzig-Kreis	35.13	7	379 913	63	379 976
4	35	Main-Kinzig-Kreis	35.14
4	35	Main-Kinzig-Kreis	35.2
4	35	Main-Kinzig-Kreis	35.21
4	35	Main-Kinzig-Kreis	35.21.1	—	—	—	—
4	35	Main-Kinzig-Kreis	35.21.2
4	35	Main-Kinzig-Kreis	35.21.3	8	2 666	1	2 667
4	35	Main-Kinzig-Kreis	35.22	—	—	—	—
4	35	Main-Kinzig-Kreis	35.23
4	35	Main-Kinzig-Kreis	35.3	5	2 406	10	2 415
4	35	Main-Kinzig-Kreis	E	65	122 869	570	123 440
4	35	Main-Kinzig-Kreis	36	15	14 346	1	14 347
4	35	Main-Kinzig-Kreis	36.00.1	—	—	—	—
4	35	Main-Kinzig-Kreis	36.00.2	15	14 346	1	14 347
4	35	Main-Kinzig-Kreis	36.00.3	—	—	—	—
4	35	Main-Kinzig-Kreis	37
4	35	Main-Kinzig-Kreis	37.00.1	8	4 705	24	4 728
4	35	Main-Kinzig-Kreis	37.00.2
4	35	Main-Kinzig-Kreis	38	36	58 784	538	59 322
4	35	Main-Kinzig-Kreis	38.1	10	15 532	—	15 532
4	35	Main-Kinzig-Kreis	38.11	10	15 532	—	15 532
4	35	Main-Kinzig-Kreis	38.12	—	—	—	—
4	35	Main-Kinzig-Kreis	38.2	14	20 647	41	20 688
4	35	Main-Kinzig-Kreis	38.21	14	20 647	41	20 688
4	35	Main-Kinzig-Kreis	38.22	—	—	—	—
4	35	Main-Kinzig-Kreis	38.3	12	22 605	497	23 103
4	35	Main-Kinzig-Kreis	38.31
4	35	Main-Kinzig-Kreis	38.32
4	35	Main-Kinzig-Kreis	39
4	35	Main-Kinzig-Kreis	F	1 879	1 421 361	8 064	1 429 425
4	35	Main-Kinzig-Kreis	41	146	518 390	1 886	520 276
4	35	Main-Kinzig-Kreis	41.1	20	158 957	—	158 957
4	35	Main-Kinzig-Kreis	41.10.1
4	35	Main-Kinzig-Kreis	41.10.2
4	35	Main-Kinzig-Kreis	41.10.3
4	35	Main-Kinzig-Kreis	41.2	126	359 433	1 886	361 319
4	35	Main-Kinzig-Kreis	41.20.1	114	352 813	1 546	354 358
4	35	Main-Kinzig-Kreis	41.20.2	12	6 620	341	6 961
4	35	Main-Kinzig-Kreis	42	45	93 899	892	94 791
4	35	Main-Kinzig-Kreis	42.1	24	66 991	841	67 832
4	35	Main-Kinzig-Kreis	42.11
4	35	Main-Kinzig-Kreis	42.12
4	35	Main-Kinzig-Kreis	42.13	—	—	—	—
4	35	Main-Kinzig-Kreis	42.2	11	24 300	49	24 349
4	35	Main-Kinzig-Kreis	42.21	5	20 015	—	20 015
4	35	Main-Kinzig-Kreis	42.22	6	4 285	49	4 334

6. Umsatzsteuerpflichtige und steuerbarer Umsatz 2015 in den kreisfreien Städten, Landkreisen und Regierungsbezirken nach wirtschaftlicher Gliederung

Regierungs- bezirk	Kreisfreie Städte / Landkreise	Name	WZ 2008	Steuer- pflichtige	Steuerbarer Umsatz		
				Lieferungen und Leistungen	inner- gemein- schaftliche Erwerbe	Insgesamt	
				Anzahl	1000 Euro		
4	35	Main-Kinzig-Kreis	42.9	10	2 608	3	2 611
4	35	Main-Kinzig-Kreis	42.91	4	1 059	3	1 062
4	35	Main-Kinzig-Kreis	42.99	6	1 548	—	1 548
4	35	Main-Kinzig-Kreis	43	1 688	809 072	5 285	814 357
4	35	Main-Kinzig-Kreis	43.1	57	47 343	51	47 394
4	35	Main-Kinzig-Kreis	43.11	33	16 223	44	16 267
4	35	Main-Kinzig-Kreis	43.12	24	31 120	7	31 127
4	35	Main-Kinzig-Kreis	43.13	—	—	—	—
4	35	Main-Kinzig-Kreis	43.2	639	343 095	3 651	346 746
4	35	Main-Kinzig-Kreis	43.21	178	109 238	1 901	111 139
4	35	Main-Kinzig-Kreis	43.22	213	152 842	869	153 711
4	35	Main-Kinzig-Kreis	43.29	248	81 015	881	81 896
4	35	Main-Kinzig-Kreis	43.29.1	196	64 845	238	65 083
4	35	Main-Kinzig-Kreis	43.29.9	52	16 169	644	16 813
4	35	Main-Kinzig-Kreis	43.3	689	258 913	1 303	260 216
4	35	Main-Kinzig-Kreis	43.31	44	57 404	59	57 462
4	35	Main-Kinzig-Kreis	43.32	167	47 187	259	47 446
4	35	Main-Kinzig-Kreis	43.33	239	57 904	632	58 537
4	35	Main-Kinzig-Kreis	43.34	184	79 410	27	79 437
4	35	Main-Kinzig-Kreis	43.34.1	173	74 597	15	74 612
4	35	Main-Kinzig-Kreis	43.34.2	11	4 812	12	4 825
4	35	Main-Kinzig-Kreis	43.39	55	17 008	326	17 334
4	35	Main-Kinzig-Kreis	43.9	303	159 722	279	160 001
4	35	Main-Kinzig-Kreis	43.91	128	78 547	33	78 580
4	35	Main-Kinzig-Kreis	43.91.1	83	55 432	24	55 456
4	35	Main-Kinzig-Kreis	43.91.2	45	23 115	9	23 124
4	35	Main-Kinzig-Kreis	43.99	175	81 174	246	81 421
4	35	Main-Kinzig-Kreis	43.99.1	20	14 563	—	14 563
4	35	Main-Kinzig-Kreis	43.99.2	6	2 008	29	2 037
4	35	Main-Kinzig-Kreis	43.99.9	149	64 603	217	64 821
4	35	Main-Kinzig-Kreis	G	3 292	15 099 600	659 400	15 759 000
4	35	Main-Kinzig-Kreis	45	590	919 299	30 155	949 454
4	35	Main-Kinzig-Kreis	45.1	228	501 286	16 798	518 084
4	35	Main-Kinzig-Kreis	45.11	220	499 798	16 742	516 540
4	35	Main-Kinzig-Kreis	45.19	8	1 488	57	1 544
4	35	Main-Kinzig-Kreis	45.2	214	97 845	1 182	99 027
4	35	Main-Kinzig-Kreis	45.20.1	23	17 693	640	18 333
4	35	Main-Kinzig-Kreis	45.20.2	15	2 706	—	2 706
4	35	Main-Kinzig-Kreis	45.20.3	169	76 856	543	77 399
4	35	Main-Kinzig-Kreis	45.20.4	7	590	—	590
4	35	Main-Kinzig-Kreis	45.3	127	311 944	10 383	322 326
4	35	Main-Kinzig-Kreis	45.31	26	175 146	1 081	176 226
4	35	Main-Kinzig-Kreis	45.32	101	136 798	9 302	146 100
4	35	Main-Kinzig-Kreis	45.4	21	8 225	1 791	10 016
4	35	Main-Kinzig-Kreis	46	942	13 107 547	592 876	13 700 423
4	35	Main-Kinzig-Kreis	46.1	366	82 549	5 498	88 047
4	35	Main-Kinzig-Kreis	46.11	6	2 330	1 254	3 585
4	35	Main-Kinzig-Kreis	46.12	8	1 180	20	1 200
4	35	Main-Kinzig-Kreis	46.13	36	7 281	213	7 494
4	35	Main-Kinzig-Kreis	46.13.1	4	1 068	—	1 068
4	35	Main-Kinzig-Kreis	46.13.2	32	6 213	213	6 425
4	35	Main-Kinzig-Kreis	46.14	80	20 578	1 115	21 693
4	35	Main-Kinzig-Kreis	46.15	39	7 892	21	7 913
4	35	Main-Kinzig-Kreis	46.16	33	5 445	360	5 805
4	35	Main-Kinzig-Kreis	46.17	20	5 626	152	5 778

6. Umsatzsteuerpflichtige und steuerbarer Umsatz 2015 in den kreisfreien Städten, Landkreisen und Regierungsbezirken nach wirtschaftlicher Gliederung

Regierungs- bezirk	Kreisfreie Städte / Landkreise	Name	WZ 2008	Steuer- pflichtige	Steuerbarer Umsatz		
					Lieferungen und Leistungen	inner- gemein- schaftliche Erwerbe	Insgesamt
				Anzahl	1000 Euro		
4	35	Main-Kinzig-Kreis	46.18	107	24 416	1 689	26 105
4	35	Main-Kinzig-Kreis	46.18.1	4	328	18	346
4	35	Main-Kinzig-Kreis	46.18.2	6	1 318	7	1 325
4	35	Main-Kinzig-Kreis	46.18.3
4	35	Main-Kinzig-Kreis	46.18.4	7	3 508	1 084	4 592
4	35	Main-Kinzig-Kreis	46.18.5	5	275	24	299
4	35	Main-Kinzig-Kreis	46.18.6
4	35	Main-Kinzig-Kreis	46.18.7
4	35	Main-Kinzig-Kreis	46.18.9	78	16 939	556	17 495
4	35	Main-Kinzig-Kreis	46.19	37	7 801	674	8 474
4	35	Main-Kinzig-Kreis	46.2	22	50 020	5 791	55 811
4	35	Main-Kinzig-Kreis	46.21	6	4 764	210	4 975
4	35	Main-Kinzig-Kreis	46.22
4	35	Main-Kinzig-Kreis	46.23	10	10 716	814	11 530
4	35	Main-Kinzig-Kreis	46.24
4	35	Main-Kinzig-Kreis	46.3	67	158 558	22 688	181 245
4	35	Main-Kinzig-Kreis	46.31	8	29 825	6 409	36 234
4	35	Main-Kinzig-Kreis	46.32	5	11 972	2 331	14 302
4	35	Main-Kinzig-Kreis	46.33	6	34 842	1 957	36 799
4	35	Main-Kinzig-Kreis	46.34	16	32 823	896	33 718
4	35	Main-Kinzig-Kreis	46.35
4	35	Main-Kinzig-Kreis	46.36
4	35	Main-Kinzig-Kreis	46.37
4	35	Main-Kinzig-Kreis	46.38	14	20 875	9 894	30 768
4	35	Main-Kinzig-Kreis	46.38.1
4	35	Main-Kinzig-Kreis	46.38.2
4	35	Main-Kinzig-Kreis	46.38.9	10	19 843	9 820	29 662
4	35	Main-Kinzig-Kreis	46.39	10	18 151	113	18 263
4	35	Main-Kinzig-Kreis	46.39.1
4	35	Main-Kinzig-Kreis	46.39.9
4	35	Main-Kinzig-Kreis	46.4	157	1 811 292	149 537	1 960 829
4	35	Main-Kinzig-Kreis	46.41	11	11 044	1 789	12 833
4	35	Main-Kinzig-Kreis	46.42	19	1 241 046	24 876	1 265 923
4	35	Main-Kinzig-Kreis	46.42.1
4	35	Main-Kinzig-Kreis	46.42.2
4	35	Main-Kinzig-Kreis	46.43	28	55 576	11 057	66 634
4	35	Main-Kinzig-Kreis	46.43.1	4	17 217	5 571	22 788
4	35	Main-Kinzig-Kreis	46.43.2
4	35	Main-Kinzig-Kreis	46.43.3
4	35	Main-Kinzig-Kreis	46.44	6	2 211	452	2 663
4	35	Main-Kinzig-Kreis	46.44.1	—	—	—	—
4	35	Main-Kinzig-Kreis	46.44.2	6	2 211	452	2 663
4	35	Main-Kinzig-Kreis	46.45	11	59 178	14 824	74 002
4	35	Main-Kinzig-Kreis	46.46	23	264 136	40 576	304 711
4	35	Main-Kinzig-Kreis	46.46.1	3	1 973	1 010	2 983
4	35	Main-Kinzig-Kreis	46.46.2	20	262 163	39 565	301 728
4	35	Main-Kinzig-Kreis	46.47	11	4 030	274	4 304
4	35	Main-Kinzig-Kreis	46.48	9	8 696	3 642	12 338
4	35	Main-Kinzig-Kreis	46.49	39	165 376	52 046	217 422
4	35	Main-Kinzig-Kreis	46.49.1
4	35	Main-Kinzig-Kreis	46.49.2	10	74 169	12 513	86 682
4	35	Main-Kinzig-Kreis	46.49.3	8	54 200	27 317	81 517
4	35	Main-Kinzig-Kreis	46.49.4	14	30 639	8 827	39 466
4	35	Main-Kinzig-Kreis	46.49.5
4	35	Main-Kinzig-Kreis	46.5	26	61 503	4 243	65 746

6. Umsatzsteuerpflichtige und steuerbarer Umsatz 2015 in den kreisfreien Städten, Landkreisen und Regierungsbezirken nach wirtschaftlicher Gliederung

Regierungs- bezirk	Kreisfreie Städte / Landkreise	Name	WZ 2008	Steuer- pflichtige	Steuerbarer Umsatz		
				Lieferungen und Leistungen	inner- gemein- schaftliche Erwerbe	Insgesamt	
				Anzahl	1000 Euro		
4	35	Main-Kinzig-Kreis	46.51	14	50 055	3 801	53 856
4	35	Main-Kinzig-Kreis	46.52	12	11 447	442	11 889
4	35	Main-Kinzig-Kreis	46.6	125	369 245	74 764	444 009
4	35	Main-Kinzig-Kreis	46.61	8	7 015	6	7 021
4	35	Main-Kinzig-Kreis	46.62	8	12 380	533	12 913
4	35	Main-Kinzig-Kreis	46.63	6	14 066	2 470	16 536
4	35	Main-Kinzig-Kreis	46.64	—	—	—	—
4	35	Main-Kinzig-Kreis	46.65	3	1 326	37	1 363
4	35	Main-Kinzig-Kreis	46.66	19	15 519	484	16 002
4	35	Main-Kinzig-Kreis	46.69	81	318 938	71 235	390 173
4	35	Main-Kinzig-Kreis	46.7	154	10 538 331	323 786	10 862 117
4	35	Main-Kinzig-Kreis	46.71
4	35	Main-Kinzig-Kreis	46.71.1
4	35	Main-Kinzig-Kreis	46.71.2
4	35	Main-Kinzig-Kreis	46.72
4	35	Main-Kinzig-Kreis	46.73
4	35	Main-Kinzig-Kreis	46.73.1	11	47 131	1 022	48 153
4	35	Main-Kinzig-Kreis	46.73.2
4	35	Main-Kinzig-Kreis	46.73.3	10	79 087	1 483	80 570
4	35	Main-Kinzig-Kreis	46.73.4	29	677 305	6 405	683 709
4	35	Main-Kinzig-Kreis	46.73.5
4	35	Main-Kinzig-Kreis	46.73.6
4	35	Main-Kinzig-Kreis	46.73.7
4	35	Main-Kinzig-Kreis	46.73.8
4	35	Main-Kinzig-Kreis	46.74	34	74 684	9 009	83 693
4	35	Main-Kinzig-Kreis	46.74.1	18	19 853	1 567	21 420
4	35	Main-Kinzig-Kreis	46.74.2	11	41 576	5 139	46 714
4	35	Main-Kinzig-Kreis	46.74.3	5	13 256	2 303	15 559
4	35	Main-Kinzig-Kreis	46.75	16	33 268	3 572	36 839
4	35	Main-Kinzig-Kreis	46.76
4	35	Main-Kinzig-Kreis	46.77	15	19 883	1 425	21 307
4	35	Main-Kinzig-Kreis	46.9	25	36 049	6 569	42 619
4	35	Main-Kinzig-Kreis	47	1 760	1 072 754	36 369	1 109 122
4	35	Main-Kinzig-Kreis	47.1	198	161 963	2 676	164 639
4	35	Main-Kinzig-Kreis	47.11	113	129 405	840	130 245
4	35	Main-Kinzig-Kreis	47.19	85	32 558	1 836	34 394
4	35	Main-Kinzig-Kreis	47.2	187	72 959	873	73 832
4	35	Main-Kinzig-Kreis	47.21	36	21 527	178	21 705
4	35	Main-Kinzig-Kreis	47.22	18	4 359	—	4 359
4	35	Main-Kinzig-Kreis	47.23
4	35	Main-Kinzig-Kreis	47.24	41	8 941	—	8 941
4	35	Main-Kinzig-Kreis	47.25	37	15 779	133	15 912
4	35	Main-Kinzig-Kreis	47.26
4	35	Main-Kinzig-Kreis	47.29	50	21 673	541	22 213
4	35	Main-Kinzig-Kreis	47.3	55	63 873	7	63 880
4	35	Main-Kinzig-Kreis	47.30.1	45	41 336	7	41 343
4	35	Main-Kinzig-Kreis	47.30.2	10	22 537	—	22 537
4	35	Main-Kinzig-Kreis	47.4	98	38 442	3 783	42 225
4	35	Main-Kinzig-Kreis	47.41	43	15 125	2 890	18 015
4	35	Main-Kinzig-Kreis	47.42	19	3 399	3	3 402
4	35	Main-Kinzig-Kreis	47.43	36	19 918	890	20 808
4	35	Main-Kinzig-Kreis	47.5	351	227 871	11 682	239 553
4	35	Main-Kinzig-Kreis	47.51	37	5 970	687	6 658
4	35	Main-Kinzig-Kreis	47.52	111	110 359	4 530	114 889
4	35	Main-Kinzig-Kreis	47.52.1	56	42 160	1 416	43 576

6. Umsatzsteuerpflichtige und steuerbarer Umsatz 2015 in den kreisfreien Städten, Landkreisen und Regierungsbezirken nach wirtschaftlicher Gliederung

Regierungs- bezirk	Kreisfreie Städte / Landkreise	Name	WZ 2008	Steuer- pflichtige	Steuerbarer Umsatz		
					Lieferungen und Leistungen	inner- gemein- schaftliche Erwerbe	Insgesamt
				Anzahl	1000 Euro		
4	35	Main-Kinzig-Kreis	47.52.3	55	68 200	3 114	71 314
4	35	Main-Kinzig-Kreis	47.53	30	10 574	174	10 747
4	35	Main-Kinzig-Kreis	47.54	82	23 356	343	23 699
4	35	Main-Kinzig-Kreis	47.59	91	77 612	5 947	83 560
4	35	Main-Kinzig-Kreis	47.59.1	51	64 661	5 463	70 124
4	35	Main-Kinzig-Kreis	47.59.2	14	3 331	158	3 490
4	35	Main-Kinzig-Kreis	47.59.3	6	3 297	207	3 504
4	35	Main-Kinzig-Kreis	47.59.9	20	6 322	120	6 442
4	35	Main-Kinzig-Kreis	47.6	126	35 833	2 323	38 155
4	35	Main-Kinzig-Kreis	47.61	16	5 416	4	5 419
4	35	Main-Kinzig-Kreis	47.62	47	11 544	218	11 762
4	35	Main-Kinzig-Kreis	47.62.1	22	4 024	13	4 036
4	35	Main-Kinzig-Kreis	47.62.2	25	7 521	205	7 725
4	35	Main-Kinzig-Kreis	47.63	—	—	—	—
4	35	Main-Kinzig-Kreis	47.64	43	12 620	1 589	14 209
4	35	Main-Kinzig-Kreis	47.64.1	26	6 749	372	7 121
4	35	Main-Kinzig-Kreis	47.64.2	17	5 871	1 217	7 088
4	35	Main-Kinzig-Kreis	47.65	20	6 253	512	6 765
4	35	Main-Kinzig-Kreis	47.7	566	373 050	7 792	380 841
4	35	Main-Kinzig-Kreis	47.71	86	35 185	1 868	37 054
4	35	Main-Kinzig-Kreis	47.72	30	11 188	977	12 165
4	35	Main-Kinzig-Kreis	47.72.1	24	9 770	966	10 736
4	35	Main-Kinzig-Kreis	47.72.2	6	1 418	11	1 429
4	35	Main-Kinzig-Kreis	47.73	87	211 429	88	211 516
4	35	Main-Kinzig-Kreis	47.74	32	25 083	96	25 180
4	35	Main-Kinzig-Kreis	47.75	27	4 456	57	4 514
4	35	Main-Kinzig-Kreis	47.76	72	22 054	2 233	24 287
4	35	Main-Kinzig-Kreis	47.76.1	53	13 696	838	14 533
4	35	Main-Kinzig-Kreis	47.76.2	19	8 359	1 395	9 754
4	35	Main-Kinzig-Kreis	47.77	48	8 798	544	9 341
4	35	Main-Kinzig-Kreis	47.78	153	45 374	1 105	46 480
4	35	Main-Kinzig-Kreis	47.78.1	56	16 942	186	17 128
4	35	Main-Kinzig-Kreis	47.78.2	3	231	—	231
4	35	Main-Kinzig-Kreis	47.78.3	38	7 171	294	7 464
4	35	Main-Kinzig-Kreis	47.78.9	56	21 031	626	21 657
4	35	Main-Kinzig-Kreis	47.79	31	9 482	823	10 305
4	35	Main-Kinzig-Kreis	47.79.1
4	35	Main-Kinzig-Kreis	47.79.2
4	35	Main-Kinzig-Kreis	47.79.9	25	7 996	803	8 799
4	35	Main-Kinzig-Kreis	47.8	20	5 012	73	5 085
4	35	Main-Kinzig-Kreis	47.81	12	3 545	2	3 547
4	35	Main-Kinzig-Kreis	47.82
4	35	Main-Kinzig-Kreis	47.89
4	35	Main-Kinzig-Kreis	47.9	159	93 751	7 160	100 911
4	35	Main-Kinzig-Kreis	47.91	75	54 281	6 273	60 554
4	35	Main-Kinzig-Kreis	47.99	84	39 470	887	40 357
4	35	Main-Kinzig-Kreis	47.99.1	13	21 362	28	21 390
4	35	Main-Kinzig-Kreis	47.99.9	71	18 108	859	18 967
4	35	Main-Kinzig-Kreis	H	610	407 872	4 903	412 775
4	35	Main-Kinzig-Kreis	49	347	204 728	1 307	206 035
4	35	Main-Kinzig-Kreis	49.1	—	—	—	—
4	35	Main-Kinzig-Kreis	49.2	—	—	—	—
4	35	Main-Kinzig-Kreis	49.3	123	38 700	177	38 876
4	35	Main-Kinzig-Kreis	49.31	9	15 382	168	15 550
4	35	Main-Kinzig-Kreis	49.32	97	13 304	8	13 312

6. Umsatzsteuerpflichtige und steuerbarer Umsatz 2015 in den kreisfreien Städten, Landkreisen und Regierungsbezirken nach wirtschaftlicher Gliederung

Regierungs- bezirk	Kreisfreie Städte / Landkreise	Name	WZ 2008	Steuer- pflichtige	Steuerbarer Umsatz		
					Lieferungen und Leistungen	inner- gemein- schaftliche Erwerbe	Insgesamt
				Anzahl	1000 Euro		
4	35	Main-Kinzig-Kreis	49.39	17	10 013	1	10 014
4	35	Main-Kinzig-Kreis	49.39.1	10	7 561	—	7 562
4	35	Main-Kinzig-Kreis	49.39.2	7	2 452	—	2 453
4	35	Main-Kinzig-Kreis	49.39.9	—	—	—	—
4	35	Main-Kinzig-Kreis	49.4	224	166 029	1 130	167 159
4	35	Main-Kinzig-Kreis	49.41	206	161 958	1 130	163 088
4	35	Main-Kinzig-Kreis	49.42	18	4 071	—	4 071
4	35	Main-Kinzig-Kreis	49.5	—	—	—	—
4	35	Main-Kinzig-Kreis	50
4	35	Main-Kinzig-Kreis	50.1	—	—	—	—
4	35	Main-Kinzig-Kreis	50.2	—	—	—	—
4	35	Main-Kinzig-Kreis	50.3
4	35	Main-Kinzig-Kreis	50.4	—	—	—	—
4	35	Main-Kinzig-Kreis	51
4	35	Main-Kinzig-Kreis	51.1
4	35	Main-Kinzig-Kreis	51.2	—	—	—	—
4	35	Main-Kinzig-Kreis	51.21	—	—	—	—
4	35	Main-Kinzig-Kreis	51.22	—	—	—	—
4	35	Main-Kinzig-Kreis	52	134	179 034	3 595	182 630
4	35	Main-Kinzig-Kreis	52.1
4	35	Main-Kinzig-Kreis	52.2
4	35	Main-Kinzig-Kreis	52.21	6	10 178	—	10 178
4	35	Main-Kinzig-Kreis	52.21.1
4	35	Main-Kinzig-Kreis	52.21.2	—	—	—	—
4	35	Main-Kinzig-Kreis	52.21.3	—	—	—	—
4	35	Main-Kinzig-Kreis	52.21.4	—	—	—	—
4	35	Main-Kinzig-Kreis	52.21.5	—	—	—	—
4	35	Main-Kinzig-Kreis	52.21.9
4	35	Main-Kinzig-Kreis	52.22	—	—	—	—
4	35	Main-Kinzig-Kreis	52.22.1	—	—	—	—
4	35	Main-Kinzig-Kreis	52.22.2	—	—	—	—
4	35	Main-Kinzig-Kreis	52.22.3	—	—	—	—
4	35	Main-Kinzig-Kreis	52.22.9	—	—	—	—
4	35	Main-Kinzig-Kreis	52.23
4	35	Main-Kinzig-Kreis	52.23.1
4	35	Main-Kinzig-Kreis	52.23.9	—	—	—	—
4	35	Main-Kinzig-Kreis	52.24	—	—	—	—
4	35	Main-Kinzig-Kreis	52.29	123	138 691	1 136	139 827
4	35	Main-Kinzig-Kreis	52.29.1	97	117 212	480	117 692
4	35	Main-Kinzig-Kreis	52.29.2	—	—	—	—
4	35	Main-Kinzig-Kreis	52.29.9	26	21 479	657	22 135
4	35	Main-Kinzig-Kreis	53
4	35	Main-Kinzig-Kreis	53.1	—	—	—	—
4	35	Main-Kinzig-Kreis	53.2
4	35	Main-Kinzig-Kreis	I	1 135	242 267	1 010	243 277
4	35	Main-Kinzig-Kreis	55	191	49 692	36	49 728
4	35	Main-Kinzig-Kreis	55.1	176	46 709	36	46 745
4	35	Main-Kinzig-Kreis	55.10.1	43	19 580	14	19 593
4	35	Main-Kinzig-Kreis	55.10.2	20	4 576	9	4 585
4	35	Main-Kinzig-Kreis	55.10.3	96	19 309	12	19 321
4	35	Main-Kinzig-Kreis	55.10.4	17	3 244	2	3 246
4	35	Main-Kinzig-Kreis	55.2
4	35	Main-Kinzig-Kreis	55.20.1
4	35	Main-Kinzig-Kreis	55.20.2	—	—	—	—
4	35	Main-Kinzig-Kreis	55.20.3	6	372	—	372

6. Umsatzsteuerpflichtige und steuerbarer Umsatz 2015 in den kreisfreien Städten, Landkreisen und Regierungsbezirken nach wirtschaftlicher Gliederung

Regierungs- bezirk	Kreisfreie Städte / Landkreise	Name	WZ 2008	Steuer- pflichtige	Steuerbarer Umsatz		
					Lieferungen und Leistungen	inner- gemein- schaftliche Erwerbe	Insgesamt
				Anzahl	1000 Euro		
4	35	Main-Kinzig-Kreis	55.20.4	—	—	—	—
4	35	Main-Kinzig-Kreis	55.3
4	35	Main-Kinzig-Kreis	55.9	4	303	—	303
4	35	Main-Kinzig-Kreis	55.90.1
4	35	Main-Kinzig-Kreis	55.90.9
4	35	Main-Kinzig-Kreis	56	944	192 575	973	193 548
4	35	Main-Kinzig-Kreis	56.1	619	145 003	900	145 903
4	35	Main-Kinzig-Kreis	56.10.1	345	68 439	522	68 961
4	35	Main-Kinzig-Kreis	56.10.2	24	34 438	20	34 459
4	35	Main-Kinzig-Kreis	56.10.3	150	27 411	153	27 564
4	35	Main-Kinzig-Kreis	56.10.4	64	8 097	43	8 140
4	35	Main-Kinzig-Kreis	56.10.5	36	6 617	162	6 779
4	35	Main-Kinzig-Kreis	56.2	63	13 138	2	13 140
4	35	Main-Kinzig-Kreis	56.21	23	3 965	—	3 965
4	35	Main-Kinzig-Kreis	56.29	40	9 173	2	9 175
4	35	Main-Kinzig-Kreis	56.3	262	34 434	71	34 505
4	35	Main-Kinzig-Kreis	56.30.1	213	26 989	47	27 036
4	35	Main-Kinzig-Kreis	56.30.2
4	35	Main-Kinzig-Kreis	56.30.3	10	1 654	—	1 654
4	35	Main-Kinzig-Kreis	56.30.4
4	35	Main-Kinzig-Kreis	56.30.9	33	4 075	25	4 100
4	35	Main-Kinzig-Kreis	J	620	555 983	3 948	559 931
4	35	Main-Kinzig-Kreis	58
4	35	Main-Kinzig-Kreis	58.1	31	41 394	745	42 139
4	35	Main-Kinzig-Kreis	58.11	14	2 920	32	2 952
4	35	Main-Kinzig-Kreis	58.12	—	—	—	—
4	35	Main-Kinzig-Kreis	58.13
4	35	Main-Kinzig-Kreis	58.14
4	35	Main-Kinzig-Kreis	58.19	10	3 886	—	3 886
4	35	Main-Kinzig-Kreis	58.2
4	35	Main-Kinzig-Kreis	58.21	—	—	—	—
4	35	Main-Kinzig-Kreis	58.29
4	35	Main-Kinzig-Kreis	59	13	3 938	57	3 995
4	35	Main-Kinzig-Kreis	59.1	9	3 344	55	3 399
4	35	Main-Kinzig-Kreis	59.11	4	366	—	366
4	35	Main-Kinzig-Kreis	59.12
4	35	Main-Kinzig-Kreis	59.13	—	—	—	—
4	35	Main-Kinzig-Kreis	59.14
4	35	Main-Kinzig-Kreis	59.2	4	594	3	596
4	35	Main-Kinzig-Kreis	59.20.1
4	35	Main-Kinzig-Kreis	59.20.2
4	35	Main-Kinzig-Kreis	59.20.3
4	35	Main-Kinzig-Kreis	60	—	—	—	—
4	35	Main-Kinzig-Kreis	60.1	—	—	—	—
4	35	Main-Kinzig-Kreis	60.2	—	—	—	—
4	35	Main-Kinzig-Kreis	61
4	35	Main-Kinzig-Kreis	61.1
4	35	Main-Kinzig-Kreis	61.2	7	7 722	4	7 726
4	35	Main-Kinzig-Kreis	61.3	—	—	—	—
4	35	Main-Kinzig-Kreis	61.9	12	3 846	10	3 855
4	35	Main-Kinzig-Kreis	61.90.1	4	343	—	343
4	35	Main-Kinzig-Kreis	61.90.9	8	3 502	10	3 512
4	35	Main-Kinzig-Kreis	62	473	157 379	2 308	159 687
4	35	Main-Kinzig-Kreis	62.01	167	74 824	308	75 132
4	35	Main-Kinzig-Kreis	62.01.1	49	6 903	130	7 032

6. Umsatzsteuerpflichtige und steuerbarer Umsatz 2015 in den kreisfreien Städten, Landkreisen und Regierungsbezirken nach wirtschaftlicher Gliederung

Regierungs- bezirk	Kreisfreie Städte / Landkreise	Name	WZ 2008	Steuer- pflichtige	Steuerbarer Umsatz		
					Lieferungen und Leistungen	inner- gemein- schaftliche Erwerbe	Insgesamt
				Anzahl	1000 Euro		
4	35	Main-Kinzig-Kreis	62.01.9	118	67 921	178	68 100
4	35	Main-Kinzig-Kreis	62.02	206	53 700	1 417	55 117
4	35	Main-Kinzig-Kreis	62.03	35	5 455	6	5 462
4	35	Main-Kinzig-Kreis	62.09	65	23 399	577	23 976
4	35	Main-Kinzig-Kreis	63	78	26 612	823	27 435
4	35	Main-Kinzig-Kreis	63.1	12	7 764	662	8 426
4	35	Main-Kinzig-Kreis	63.11	8	6 421	662	7 083
4	35	Main-Kinzig-Kreis	63.12	4	1 343	—	1 344
4	35	Main-Kinzig-Kreis	63.9	66	18 848	161	19 009
4	35	Main-Kinzig-Kreis	63.91	3	121	—	121
4	35	Main-Kinzig-Kreis	63.99	63	18 727	161	18 888
4	35	Main-Kinzig-Kreis	K	96	76 586	172	76 757
4	35	Main-Kinzig-Kreis	64	30	60 572	52	60 624
4	35	Main-Kinzig-Kreis	64.1
4	35	Main-Kinzig-Kreis	64.11	—	—	—	—
4	35	Main-Kinzig-Kreis	64.19
4	35	Main-Kinzig-Kreis	64.19.1	—	—	—	—
4	35	Main-Kinzig-Kreis	64.19.2	3	3 860	1	3 860
4	35	Main-Kinzig-Kreis	64.19.3
4	35	Main-Kinzig-Kreis	64.19.4	—	—	—	—
4	35	Main-Kinzig-Kreis	64.19.5	—	—	—	—
4	35	Main-Kinzig-Kreis	64.19.6	—	—	—	—
4	35	Main-Kinzig-Kreis	64.2	19	52 335	52	52 387
4	35	Main-Kinzig-Kreis	64.3	—	—	—	—
4	35	Main-Kinzig-Kreis	64.9
4	35	Main-Kinzig-Kreis	64.91
4	35	Main-Kinzig-Kreis	64.92
4	35	Main-Kinzig-Kreis	64.92.1	—	—	—	—
4	35	Main-Kinzig-Kreis	64.92.2
4	35	Main-Kinzig-Kreis	64.99
4	35	Main-Kinzig-Kreis	64.99.1
4	35	Main-Kinzig-Kreis	64.99.9
4	35	Main-Kinzig-Kreis	65	—	—	—	—
4	35	Main-Kinzig-Kreis	65.1	—	—	—	—
4	35	Main-Kinzig-Kreis	65.11	—	—	—	—
4	35	Main-Kinzig-Kreis	65.12	—	—	—	—
4	35	Main-Kinzig-Kreis	65.12.1	—	—	—	—
4	35	Main-Kinzig-Kreis	65.12.2	—	—	—	—
4	35	Main-Kinzig-Kreis	65.2	—	—	—	—
4	35	Main-Kinzig-Kreis	65.3	—	—	—	—
4	35	Main-Kinzig-Kreis	66	66	16 014	119	16 133
4	35	Main-Kinzig-Kreis	66.1	30	8 986	119	9 105
4	35	Main-Kinzig-Kreis	66.11	—	—	—	—
4	35	Main-Kinzig-Kreis	66.12
4	35	Main-Kinzig-Kreis	66.19
4	35	Main-Kinzig-Kreis	66.2	36	7 028	—	7 028
4	35	Main-Kinzig-Kreis	66.21
4	35	Main-Kinzig-Kreis	66.22
4	35	Main-Kinzig-Kreis	66.29
4	35	Main-Kinzig-Kreis	66.3	—	—	—	—
4	35	Main-Kinzig-Kreis	L	1 495	354 230	2 322	356 552
4	35	Main-Kinzig-Kreis	68	1 495	354 230	2 322	356 552
4	35	Main-Kinzig-Kreis	68.1	59	35 855	20	35 875
4	35	Main-Kinzig-Kreis	68.2	1 143	184 246	1 653	185 899
4	35	Main-Kinzig-Kreis	68.3	293	134 130	648	134 778

6. Umsatzsteuerpflichtige und steuerbarer Umsatz 2015 in den kreisfreien Städten, Landkreisen und Regierungsbezirken nach wirtschaftlicher Gliederung

Regierungs- bezirk	Kreisfreie Städte / Landkreise	Name	WZ 2008	Steuer- pflichtige	Steuerbarer Umsatz		
				Lieferungen und Leistungen	inner- gemein- schaftliche Erwerbe	Insgesamt	
				Anzahl	1000 Euro		
4	35	Main-Kinzig-Kreis	68.31	143	21 549	274	21 823
4	35	Main-Kinzig-Kreis	68.32	150	112 581	374	112 955
4	35	Main-Kinzig-Kreis	M	2 212	612 648	15 010	627 658
4	35	Main-Kinzig-Kreis	69	573	155 295	147	155 442
4	35	Main-Kinzig-Kreis	69.1	255	58 284	20	58 304
4	35	Main-Kinzig-Kreis	69.10.1	66	25 001	3	25 004
4	35	Main-Kinzig-Kreis	69.10.2	172	27 861	18	27 879
4	35	Main-Kinzig-Kreis	69.10.3	—	—	—	—
4	35	Main-Kinzig-Kreis	69.10.4
4	35	Main-Kinzig-Kreis	69.10.9
4	35	Main-Kinzig-Kreis	69.2	318	97 011	127	97 138
4	35	Main-Kinzig-Kreis	69.20.1	13	3 047	—	3 047
4	35	Main-Kinzig-Kreis	69.20.2	6	913	—	913
4	35	Main-Kinzig-Kreis	69.20.3	240	89 050	127	89 176
4	35	Main-Kinzig-Kreis	69.20.4	59	4 001	—	4 001
4	35	Main-Kinzig-Kreis	70	480	103 385	1 012	104 397
4	35	Main-Kinzig-Kreis	70.1	52	26 353	446	26 799
4	35	Main-Kinzig-Kreis	70.10.1	10	1 823	120	1 943
4	35	Main-Kinzig-Kreis	70.10.9	42	24 531	325	24 856
4	35	Main-Kinzig-Kreis	70.2	428	77 032	566	77 598
4	35	Main-Kinzig-Kreis	70.21	7	396	—	396
4	35	Main-Kinzig-Kreis	70.22	421	76 636	566	77 202
4	35	Main-Kinzig-Kreis	71	685	250 543	9 788	260 331
4	35	Main-Kinzig-Kreis	71.1	656	238 014	9 523	247 537
4	35	Main-Kinzig-Kreis	71.11	154	37 755	7	37 762
4	35	Main-Kinzig-Kreis	71.11.1	94	16 274	7	16 281
4	35	Main-Kinzig-Kreis	71.11.2	13	1 549	—	1 549
4	35	Main-Kinzig-Kreis	71.11.3	29	13 909	—	13 909
4	35	Main-Kinzig-Kreis	71.11.4	18	6 022	—	6 023
4	35	Main-Kinzig-Kreis	71.12	502	200 259	9 516	209 775
4	35	Main-Kinzig-Kreis	71.12.1	189	51 949	210	52 159
4	35	Main-Kinzig-Kreis	71.12.2	207	121 440	9 065	130 505
4	35	Main-Kinzig-Kreis	71.12.3	5	4 165	27	4 192
4	35	Main-Kinzig-Kreis	71.12.9	101	22 705	214	22 918
4	35	Main-Kinzig-Kreis	71.2	29	12 529	265	12 794
4	35	Main-Kinzig-Kreis	72	36	7 917	6	7 923
4	35	Main-Kinzig-Kreis	72.1	30	7 245	6	7 251
4	35	Main-Kinzig-Kreis	72.11
4	35	Main-Kinzig-Kreis	72.19
4	35	Main-Kinzig-Kreis	72.2	6	672	—	672
4	35	Main-Kinzig-Kreis	73	171	48 507	681	49 188
4	35	Main-Kinzig-Kreis	73.1	164	46 841	554	47 396
4	35	Main-Kinzig-Kreis	73.11	154	45 341	537	45 878
4	35	Main-Kinzig-Kreis	73.12	10	1 500	17	1 517
4	35	Main-Kinzig-Kreis	73.2	7	1 666	127	1 793
4	35	Main-Kinzig-Kreis	74	211	28 321	3 099	31 420
4	35	Main-Kinzig-Kreis	74.1	79	11 962	2 667	14 629
4	35	Main-Kinzig-Kreis	74.10.1	10	498	—	499
4	35	Main-Kinzig-Kreis	74.10.2	42	7 644	2 584	10 229
4	35	Main-Kinzig-Kreis	74.10.3	27	3 819	82	3 902
4	35	Main-Kinzig-Kreis	74.2	35	5 731	424	6 155
4	35	Main-Kinzig-Kreis	74.20.1
4	35	Main-Kinzig-Kreis	74.20.2
4	35	Main-Kinzig-Kreis	74.3	23	2 436	6	2 442
4	35	Main-Kinzig-Kreis	74.30.1	5	331	—	331

6. Umsatzsteuerpflichtige und steuerbarer Umsatz 2015 in den kreisfreien Städten, Landkreisen und Regierungsbezirken nach wirtschaftlicher Gliederung

Regierungs- bezirk	Kreisfreie Städte / Landkreise	Name	WZ 2008	Steuer- pflichtige	Steuerbarer Umsatz		
					Lieferungen und Leistungen	inner- gemein- schaftliche Erwerbe	Insgesamt
				Anzahl	1000 Euro		
4	35	Main-Kinzig-Kreis	74.30.2	18	2 105	6	2 111
4	35	Main-Kinzig-Kreis	74.9	74	8 192	2	8 194
4	35	Main-Kinzig-Kreis	75	56	18 679	277	18 956
4	35	Main-Kinzig-Kreis	75.00.1
4	35	Main-Kinzig-Kreis	75.00.9
4	35	Main-Kinzig-Kreis	N	1 126	593 739	2 897	596 636
4	35	Main-Kinzig-Kreis	77	136	55 062	1 264	56 326
4	35	Main-Kinzig-Kreis	77.1	30	23 651	278	23 929
4	35	Main-Kinzig-Kreis	77.11	22	6 989	—	6 989
4	35	Main-Kinzig-Kreis	77.12	8	16 662	278	16 940
4	35	Main-Kinzig-Kreis	77.2	23	6 090	500	6 589
4	35	Main-Kinzig-Kreis	77.21
4	35	Main-Kinzig-Kreis	77.22
4	35	Main-Kinzig-Kreis	77.29	18	4 964	499	5 463
4	35	Main-Kinzig-Kreis	77.3	78	24 429	486	24 915
4	35	Main-Kinzig-Kreis	77.31
4	35	Main-Kinzig-Kreis	77.32	27	8 050	367	8 417
4	35	Main-Kinzig-Kreis	77.33
4	35	Main-Kinzig-Kreis	77.34	3	525	—	525
4	35	Main-Kinzig-Kreis	77.35	—	—	—	—
4	35	Main-Kinzig-Kreis	77.39	44	12 336	100	12 436
4	35	Main-Kinzig-Kreis	77.4	5	893	—	893
4	35	Main-Kinzig-Kreis	78	54	41 521	6	41 527
4	35	Main-Kinzig-Kreis	78.1
4	35	Main-Kinzig-Kreis	78.2
4	35	Main-Kinzig-Kreis	78.3
4	35	Main-Kinzig-Kreis	79	71	26 268	14	26 281
4	35	Main-Kinzig-Kreis	79.1
4	35	Main-Kinzig-Kreis	79.11
4	35	Main-Kinzig-Kreis	79.12	21	17 101	—	17 101
4	35	Main-Kinzig-Kreis	79.9
4	35	Main-Kinzig-Kreis	80	27	163 071	—	163 071
4	35	Main-Kinzig-Kreis	80.1
4	35	Main-Kinzig-Kreis	80.2	6	32 376	—	32 376
4	35	Main-Kinzig-Kreis	80.3
4	35	Main-Kinzig-Kreis	81	538	249 481	844	250 325
4	35	Main-Kinzig-Kreis	81.1	176	117 924	85	118 010
4	35	Main-Kinzig-Kreis	81.2	201	66 976	73	67 048
4	35	Main-Kinzig-Kreis	81.21	109	49 046	61	49 107
4	35	Main-Kinzig-Kreis	81.22	57	11 331	4	11 335
4	35	Main-Kinzig-Kreis	81.22.1	40	7 325	—	7 325
4	35	Main-Kinzig-Kreis	81.22.9	17	4 006	4	4 010
4	35	Main-Kinzig-Kreis	81.29	35	6 599	7	6 606
4	35	Main-Kinzig-Kreis	81.29.1	9	1 315	4	1 319
4	35	Main-Kinzig-Kreis	81.29.2	10	2 901	—	2 901
4	35	Main-Kinzig-Kreis	81.29.9	16	2 382	3	2 385
4	35	Main-Kinzig-Kreis	81.3	161	64 580	687	65 267
4	35	Main-Kinzig-Kreis	81.30.1	136	60 338	687	61 025
4	35	Main-Kinzig-Kreis	81.30.9	25	4 242	—	4 242
4	35	Main-Kinzig-Kreis	82	300	58 336	768	59 104
4	35	Main-Kinzig-Kreis	82.1	123	10 346	289	10 636
4	35	Main-Kinzig-Kreis	82.11	71	5 783	289	6 072
4	35	Main-Kinzig-Kreis	82.19	52	4 563	—	4 563
4	35	Main-Kinzig-Kreis	82.2	6	1 925	—	1 925
4	35	Main-Kinzig-Kreis	82.3	63	14 077	174	14 251

6. Umsatzsteuerpflichtige und steuerbarer Umsatz 2015 in den kreisfreien Städten, Landkreisen und Regierungsbezirken nach wirtschaftlicher Gliederung

Regierungs- bezirk	Kreisfreie Städte / Landkreise	Name	WZ 2008	Steuer- pflichtige	Steuerbarer Umsatz		
				Lieferungen und Leistungen	inner- gemein- schaftliche Erwerbe	Insgesamt	
				Anzahl	1000 Euro		
4	35	Main-Kinzig-Kreis	82.9	108	31 988	305	32 293
4	35	Main-Kinzig-Kreis	82.91	7	1 802	4	1 806
4	35	Main-Kinzig-Kreis	82.91.1	3	301	—	301
4	35	Main-Kinzig-Kreis	82.91.2	4	1 501	4	1 505
4	35	Main-Kinzig-Kreis	82.92	6	8 195	45	8 240
4	35	Main-Kinzig-Kreis	82.99	95	21 991	256	22 247
4	35	Main-Kinzig-Kreis	82.99.1
4	35	Main-Kinzig-Kreis	82.99.9
4	35	Main-Kinzig-Kreis	O	—	—	—	—
4	35	Main-Kinzig-Kreis	P
4	35	Main-Kinzig-Kreis	85
4	35	Main-Kinzig-Kreis	85.1	—	—	—	—
4	35	Main-Kinzig-Kreis	85.2	—	—	—	—
4	35	Main-Kinzig-Kreis	85.3	10	1 759	—	1 759
4	35	Main-Kinzig-Kreis	85.31
4	35	Main-Kinzig-Kreis	85.32
4	35	Main-Kinzig-Kreis	85.4	7	3 783	2	3 785
4	35	Main-Kinzig-Kreis	85.41	4	552	—	552
4	35	Main-Kinzig-Kreis	85.42	3	3 231	2	3 233
4	35	Main-Kinzig-Kreis	85.42.1	—	—	—	—
4	35	Main-Kinzig-Kreis	85.42.2	—	—	—	—
4	35	Main-Kinzig-Kreis	85.42.3	—	—	—	—
4	35	Main-Kinzig-Kreis	85.42.4	3	3 231	2	3 233
4	35	Main-Kinzig-Kreis	85.5	190	28 701	57	28 758
4	35	Main-Kinzig-Kreis	85.51	64	6 559	45	6 605
4	35	Main-Kinzig-Kreis	85.52	11	1 168	—	1 168
4	35	Main-Kinzig-Kreis	85.53	48	10 856	—	10 856
4	35	Main-Kinzig-Kreis	85.59	67	10 119	11	10 130
4	35	Main-Kinzig-Kreis	85.59.1
4	35	Main-Kinzig-Kreis	85.59.2	51	8 941	9	8 950
4	35	Main-Kinzig-Kreis	85.59.9
4	35	Main-Kinzig-Kreis	85.6
4	35	Main-Kinzig-Kreis	Q	229	293 923	561	294 483
4	35	Main-Kinzig-Kreis	86	205	260 473	483	260 957
4	35	Main-Kinzig-Kreis	86.1	11	173 119	232	173 350
4	35	Main-Kinzig-Kreis	86.10.1
4	35	Main-Kinzig-Kreis	86.10.2	—	—	—	—
4	35	Main-Kinzig-Kreis	86.10.3
4	35	Main-Kinzig-Kreis	86.2	95	65 877	233	66 110
4	35	Main-Kinzig-Kreis	86.21	17	4 596	—	4 596
4	35	Main-Kinzig-Kreis	86.22	12	3 265	233	3 498
4	35	Main-Kinzig-Kreis	86.23	66	58 016	—	58 016
4	35	Main-Kinzig-Kreis	86.9	99	21 478	19	21 496
4	35	Main-Kinzig-Kreis	86.90.1	14	2 526	—	2 526
4	35	Main-Kinzig-Kreis	86.90.2	31	3 902	4	3 906
4	35	Main-Kinzig-Kreis	86.90.3	5	331	—	331
4	35	Main-Kinzig-Kreis	86.90.9	49	14 719	15	14 733
4	35	Main-Kinzig-Kreis	87
4	35	Main-Kinzig-Kreis	87.1	3	1 993	—	1 993
4	35	Main-Kinzig-Kreis	87.2
4	35	Main-Kinzig-Kreis	87.3
4	35	Main-Kinzig-Kreis	87.9
4	35	Main-Kinzig-Kreis	88
4	35	Main-Kinzig-Kreis	88.1
4	35	Main-Kinzig-Kreis	88.10.1	3	87	—	87

6. Umsatzsteuerpflichtige und steuerbarer Umsatz 2015 in den kreisfreien Städten, Landkreisen und Regierungsbezirken nach wirtschaftlicher Gliederung

Regierungs- bezirk	Kreisfreie Städte / Landkreise	Name	WZ 2008	Steuer- pflichtige	Steuerbarer Umsatz		
					Lieferungen und Leistungen	inner- gemein- schaftliche Erwerbe	Insgesamt
				Anzahl	1000 Euro		
4	35	Main-Kinzig-Kreis	88.10.2
4	35	Main-Kinzig-Kreis	88.9	13	10 231	—	10 231
4	35	Main-Kinzig-Kreis	88.91
4	35	Main-Kinzig-Kreis	88.99
4	35	Main-Kinzig-Kreis	R	418	100 404	139	100 543
4	35	Main-Kinzig-Kreis	90
4	35	Main-Kinzig-Kreis	90.01
4	35	Main-Kinzig-Kreis	90.01.1	—	—	—	—
4	35	Main-Kinzig-Kreis	90.01.2	7	211	—	211
4	35	Main-Kinzig-Kreis	90.01.3
4	35	Main-Kinzig-Kreis	90.01.4	26	1 923	—	1 923
4	35	Main-Kinzig-Kreis	90.02	13	2 994	19	3 013
4	35	Main-Kinzig-Kreis	90.03	103	6 437	4	6 440
4	35	Main-Kinzig-Kreis	90.03.1	10	632	—	632
4	35	Main-Kinzig-Kreis	90.03.2
4	35	Main-Kinzig-Kreis	90.03.3	26	1 334	4	1 337
4	35	Main-Kinzig-Kreis	90.03.4
4	35	Main-Kinzig-Kreis	90.03.5	44	2 338	—	2 338
4	35	Main-Kinzig-Kreis	90.04	8	2 714	1	2 715
4	35	Main-Kinzig-Kreis	90.04.1	8	2 714	1	2 715
4	35	Main-Kinzig-Kreis	90.04.2	—	—	—	—
4	35	Main-Kinzig-Kreis	90.04.3	—	—	—	—
4	35	Main-Kinzig-Kreis	91
4	35	Main-Kinzig-Kreis	91.01
4	35	Main-Kinzig-Kreis	91.02
4	35	Main-Kinzig-Kreis	91.03	—	—	—	—
4	35	Main-Kinzig-Kreis	91.04	—	—	—	—
4	35	Main-Kinzig-Kreis	92	54	37 000	32	37 032
4	35	Main-Kinzig-Kreis	92.00.1	45	34 000	32	34 032
4	35	Main-Kinzig-Kreis	92.00.2	—	—	—	—
4	35	Main-Kinzig-Kreis	92.00.3	9	3 000	—	3 000
4	35	Main-Kinzig-Kreis	93	197	48 513	79	48 593
4	35	Main-Kinzig-Kreis	93.1	136	37 984	20	38 004
4	35	Main-Kinzig-Kreis	93.11	26	6 372	11	6 383
4	35	Main-Kinzig-Kreis	93.12
4	35	Main-Kinzig-Kreis	93.13	37	9 935	—	9 935
4	35	Main-Kinzig-Kreis	93.19
4	35	Main-Kinzig-Kreis	93.2	61	10 530	59	10 589
4	35	Main-Kinzig-Kreis	93.21	25	3 530	7	3 537
4	35	Main-Kinzig-Kreis	93.29	36	7 000	52	7 051
4	35	Main-Kinzig-Kreis	S	947	103 361	664	104 026
4	35	Main-Kinzig-Kreis	94	35	8 670	17	8 686
4	35	Main-Kinzig-Kreis	94.1	5	432	—	432
4	35	Main-Kinzig-Kreis	94.11	5	432	—	432
4	35	Main-Kinzig-Kreis	94.12	—	—	—	—
4	35	Main-Kinzig-Kreis	94.2	—	—	—	—
4	35	Main-Kinzig-Kreis	94.9	30	8 237	17	8 254
4	35	Main-Kinzig-Kreis	94.91	—	—	—	—
4	35	Main-Kinzig-Kreis	94.92
4	35	Main-Kinzig-Kreis	94.99
4	35	Main-Kinzig-Kreis	94.99.1	14	1 573	4	1 578
4	35	Main-Kinzig-Kreis	94.99.2
4	35	Main-Kinzig-Kreis	94.99.3
4	35	Main-Kinzig-Kreis	94.99.4	—	—	—	—
4	35	Main-Kinzig-Kreis	94.99.9	5	544	3	548

6. Umsatzsteuerpflichtige und steuerbarer Umsatz 2015 in den kreisfreien Städten, Landkreisen und Regierungsbezirken nach wirtschaftlicher Gliederung

Regierungs- bezirk	Kreisfreie Städte / Landkreise	Name	WZ 2008	Steuer- pflichtige	Steuerbarer Umsatz		
					Lieferungen und Leistungen	inner- gemein- schaftliche Erwerbe	Insgesamt
				Anzahl	1000 Euro		
4	35	Main-Kinzig-Kreis	95	65	17 085	60	17 144
4	35	Main-Kinzig-Kreis	95.1	12	4 227	1	4 228
4	35	Main-Kinzig-Kreis	95.11
4	35	Main-Kinzig-Kreis	95.12
4	35	Main-Kinzig-Kreis	95.2	53	12 857	59	12 917
4	35	Main-Kinzig-Kreis	95.21	—	—	—	—
4	35	Main-Kinzig-Kreis	95.22	9	2 403	3	2 405
4	35	Main-Kinzig-Kreis	95.23	7	485	—	485
4	35	Main-Kinzig-Kreis	95.24
4	35	Main-Kinzig-Kreis	95.25
4	35	Main-Kinzig-Kreis	95.29	28	3 479	50	3 529
4	35	Main-Kinzig-Kreis	96	847	77 607	588	78 195
4	35	Main-Kinzig-Kreis	96.01	25	6 945	30	6 975
4	35	Main-Kinzig-Kreis	96.02	392	37 192	252	37 444
4	35	Main-Kinzig-Kreis	96.02.1	295	29 401	192	29 593
4	35	Main-Kinzig-Kreis	96.02.2	97	7 790	61	7 851
4	35	Main-Kinzig-Kreis	96.03	26	6 380	169	6 550
4	35	Main-Kinzig-Kreis	96.03.1	26	6 380	169	6 550
4	35	Main-Kinzig-Kreis	96.03.2	—	—	—	—
4	35	Main-Kinzig-Kreis	96.04	18	3 912	8	3 920
4	35	Main-Kinzig-Kreis	96.09	386	23 177	128	23 306
4	36	Main-Taunus-Kreis	A - S	10 535	35 734 739	4 849 057	40 583 796
4	36	Main-Taunus-Kreis	A	110	29 791	203	29 994
4	36	Main-Taunus-Kreis	01	105	29 273	203	29 476
4	36	Main-Taunus-Kreis	01.1	28	3 716	7	3 723
4	36	Main-Taunus-Kreis	01.11	24	3 289	4	3 293
4	36	Main-Taunus-Kreis	01.12	—	—	—	—
4	36	Main-Taunus-Kreis	01.13	—	—	—	—
4	36	Main-Taunus-Kreis	01.13.1	—	—	—	—
4	36	Main-Taunus-Kreis	01.13.2	—	—	—	—
4	36	Main-Taunus-Kreis	01.14	—	—	—	—
4	36	Main-Taunus-Kreis	01.15	—	—	—	—
4	36	Main-Taunus-Kreis	01.16	—	—	—	—
4	36	Main-Taunus-Kreis	01.19	4	427	3	430
4	36	Main-Taunus-Kreis	01.19.1
4	36	Main-Taunus-Kreis	01.19.2
4	36	Main-Taunus-Kreis	01.19.9	—	—	—	—
4	36	Main-Taunus-Kreis	01.2	23	7 714	57	7 771
4	36	Main-Taunus-Kreis	01.21	23	7 714	57	7 771
4	36	Main-Taunus-Kreis	01.22	—	—	—	—
4	36	Main-Taunus-Kreis	01.23	—	—	—	—
4	36	Main-Taunus-Kreis	01.24	—	—	—	—
4	36	Main-Taunus-Kreis	01.25	—	—	—	—
4	36	Main-Taunus-Kreis	01.25.1	—	—	—	—
4	36	Main-Taunus-Kreis	01.25.9	—	—	—	—
4	36	Main-Taunus-Kreis	01.26	—	—	—	—
4	36	Main-Taunus-Kreis	01.27	—	—	—	—
4	36	Main-Taunus-Kreis	01.28	—	—	—	—
4	36	Main-Taunus-Kreis	01.29	—	—	—	—
4	36	Main-Taunus-Kreis	01.3	6	2 814	39	2 853
4	36	Main-Taunus-Kreis	01.30.1
4	36	Main-Taunus-Kreis	01.30.2
4	36	Main-Taunus-Kreis	01.4	11	3 058	13	3 071
4	36	Main-Taunus-Kreis	01.41	—	—	—	—
4	36	Main-Taunus-Kreis	01.42	—	—	—	—

6. Umsatzsteuerpflichtige und steuerbarer Umsatz 2015 in den kreisfreien Städten, Landkreisen und Regierungsbezirken nach wirtschaftlicher Gliederung

Regierungs- bezirk	Kreisfreie Städte / Landkreise	Name	WZ 2008	Steuer- pflichtige	Steuerbarer Umsatz		
					Lieferungen und Leistungen	inner- gemein- schaftliche Erwerbe	Insgesamt
				Anzahl	1000 Euro		
4	36	Main-Taunus-Kreis	01.43
4	36	Main-Taunus-Kreis	01.44	—	—	—	—
4	36	Main-Taunus-Kreis	01.45	—	—	—	—
4	36	Main-Taunus-Kreis	01.46	—	—	—	—
4	36	Main-Taunus-Kreis	01.47	—	—	—	—
4	36	Main-Taunus-Kreis	01.49
4	36	Main-Taunus-Kreis	01.5	22	6 944	24	6 968
4	36	Main-Taunus-Kreis	01.6	15	5 028	62	5 090
4	36	Main-Taunus-Kreis	01.61
4	36	Main-Taunus-Kreis	01.62
4	36	Main-Taunus-Kreis	01.63	—	—	—	—
4	36	Main-Taunus-Kreis	01.64	5	1 869	37	1 906
4	36	Main-Taunus-Kreis	01.7	—	—	—	—
4	36	Main-Taunus-Kreis	02	5	518	—	518
4	36	Main-Taunus-Kreis	02.1
4	36	Main-Taunus-Kreis	02.2
4	36	Main-Taunus-Kreis	02.3	—	—	—	—
4	36	Main-Taunus-Kreis	02.4
4	36	Main-Taunus-Kreis	03	—	—	—	—
4	36	Main-Taunus-Kreis	03.1	—	—	—	—
4	36	Main-Taunus-Kreis	03.11	—	—	—	—
4	36	Main-Taunus-Kreis	03.12	—	—	—	—
4	36	Main-Taunus-Kreis	03.2	—	—	—	—
4	36	Main-Taunus-Kreis	03.21	—	—	—	—
4	36	Main-Taunus-Kreis	03.22	—	—	—	—
4	36	Main-Taunus-Kreis	B
4	36	Main-Taunus-Kreis	05	—	—	—	—
4	36	Main-Taunus-Kreis	05.1	—	—	—	—
4	36	Main-Taunus-Kreis	05.2	—	—	—	—
4	36	Main-Taunus-Kreis	06	—	—	—	—
4	36	Main-Taunus-Kreis	06.1	—	—	—	—
4	36	Main-Taunus-Kreis	06.2	—	—	—	—
4	36	Main-Taunus-Kreis	07	—	—	—	—
4	36	Main-Taunus-Kreis	07.1	—	—	—	—
4	36	Main-Taunus-Kreis	07.2	—	—	—	—
4	36	Main-Taunus-Kreis	07.21	—	—	—	—
4	36	Main-Taunus-Kreis	07.29	—	—	—	—
4	36	Main-Taunus-Kreis	08
4	36	Main-Taunus-Kreis	08.1
4	36	Main-Taunus-Kreis	08.11
4	36	Main-Taunus-Kreis	08.12	—	—	—	—
4	36	Main-Taunus-Kreis	08.9	—	—	—	—
4	36	Main-Taunus-Kreis	08.91	—	—	—	—
4	36	Main-Taunus-Kreis	08.92	—	—	—	—
4	36	Main-Taunus-Kreis	08.93	—	—	—	—
4	36	Main-Taunus-Kreis	08.99	—	—	—	—
4	36	Main-Taunus-Kreis	09	—	—	—	—
4	36	Main-Taunus-Kreis	09.1	—	—	—	—
4	36	Main-Taunus-Kreis	09.9	—	—	—	—
4	36	Main-Taunus-Kreis	C	550	7 737 877	439 676	8 177 553
4	36	Main-Taunus-Kreis	10	51	86 491	5 005	91 496
4	36	Main-Taunus-Kreis	10.1	13	24 781	4 148	28 929
4	36	Main-Taunus-Kreis	10.11	—	—	—	—
4	36	Main-Taunus-Kreis	10.12
4	36	Main-Taunus-Kreis	10.13

6. Umsatzsteuerpflichtige und steuerbarer Umsatz 2015 in den kreisfreien Städten, Landkreisen und Regierungsbezirken nach wirtschaftlicher Gliederung

Regierungs- bezirk	Kreisfreie Städte / Landkreise	Name	WZ 2008	Steuer- pflichtige	Steuerbarer Umsatz		
				Lieferungen und Leistungen	inner- gemein- schaftliche Erwerbe	Insgesamt	
				Anzahl	1000 Euro		
4	36	Main-Taunus-Kreis	10.2	—	—	—	—
4	36	Main-Taunus-Kreis	10.3
4	36	Main-Taunus-Kreis	10.31	—	—	—	—
4	36	Main-Taunus-Kreis	10.32
4	36	Main-Taunus-Kreis	10.39	—	—	—	—
4	36	Main-Taunus-Kreis	10.4	—	—	—	—
4	36	Main-Taunus-Kreis	10.41	—	—	—	—
4	36	Main-Taunus-Kreis	10.42	—	—	—	—
4	36	Main-Taunus-Kreis	10.5	3	261	—	261
4	36	Main-Taunus-Kreis	10.51
4	36	Main-Taunus-Kreis	10.52
4	36	Main-Taunus-Kreis	10.6	—	—	—	—
4	36	Main-Taunus-Kreis	10.61	—	—	—	—
4	36	Main-Taunus-Kreis	10.62	—	—	—	—
4	36	Main-Taunus-Kreis	10.7	26	21 870	—	21 870
4	36	Main-Taunus-Kreis	10.71
4	36	Main-Taunus-Kreis	10.72	—	—	—	—
4	36	Main-Taunus-Kreis	10.73
4	36	Main-Taunus-Kreis	10.8	6	39 376	853	40 229
4	36	Main-Taunus-Kreis	10.81	—	—	—	—
4	36	Main-Taunus-Kreis	10.82
4	36	Main-Taunus-Kreis	10.83	—	—	—	—
4	36	Main-Taunus-Kreis	10.84	—	—	—	—
4	36	Main-Taunus-Kreis	10.85
4	36	Main-Taunus-Kreis	10.86
4	36	Main-Taunus-Kreis	10.89
4	36	Main-Taunus-Kreis	10.9
4	36	Main-Taunus-Kreis	10.91
4	36	Main-Taunus-Kreis	10.92
4	36	Main-Taunus-Kreis	11	5	1 652	44	1 696
4	36	Main-Taunus-Kreis	11.01	—	—	—	—
4	36	Main-Taunus-Kreis	11.02
4	36	Main-Taunus-Kreis	11.03
4	36	Main-Taunus-Kreis	11.04	—	—	—	—
4	36	Main-Taunus-Kreis	11.05	—	—	—	—
4	36	Main-Taunus-Kreis	11.06	—	—	—	—
4	36	Main-Taunus-Kreis	11.07
4	36	Main-Taunus-Kreis	12	—	—	—	—
4	36	Main-Taunus-Kreis	13	13	2 507	431	2 938
4	36	Main-Taunus-Kreis	13.1	—	—	—	—
4	36	Main-Taunus-Kreis	13.2	3	324	58	382
4	36	Main-Taunus-Kreis	13.3	3	231	—	231
4	36	Main-Taunus-Kreis	13.9	7	1 952	373	2 325
4	36	Main-Taunus-Kreis	13.91	—	—	—	—
4	36	Main-Taunus-Kreis	13.92
4	36	Main-Taunus-Kreis	13.93
4	36	Main-Taunus-Kreis	13.94	—	—	—	—
4	36	Main-Taunus-Kreis	13.95	—	—	—	—
4	36	Main-Taunus-Kreis	13.96	4	1 685	373	2 058
4	36	Main-Taunus-Kreis	13.99	—	—	—	—
4	36	Main-Taunus-Kreis	14	15	4 967	102	5 069
4	36	Main-Taunus-Kreis	14.1	10	4 360	102	4 462
4	36	Main-Taunus-Kreis	14.11
4	36	Main-Taunus-Kreis	14.12
4	36	Main-Taunus-Kreis	14.13

6. Umsatzsteuerpflichtige und steuerbarer Umsatz 2015 in den kreisfreien Städten, Landkreisen und Regierungsbezirken nach wirtschaftlicher Gliederung

Regierungs- bezirk	Kreisfreie Städte / Landkreise	Name	WZ 2008	Steuer- pflichtige	Steuerbarer Umsatz		
					Lieferungen und Leistungen	inner- gemein- schaftliche Erwerbe	Insgesamt
				Anzahl	1000 Euro		
4	36	Main-Taunus-Kreis	14.14	—	—	—	—
4	36	Main-Taunus-Kreis	14.19
4	36	Main-Taunus-Kreis	14.2
4	36	Main-Taunus-Kreis	14.3
4	36	Main-Taunus-Kreis	14.31
4	36	Main-Taunus-Kreis	14.39	—	—	—	—
4	36	Main-Taunus-Kreis	15	4	6 088	1 535	7 623
4	36	Main-Taunus-Kreis	15.1
4	36	Main-Taunus-Kreis	15.11	—	—	—	—
4	36	Main-Taunus-Kreis	15.12
4	36	Main-Taunus-Kreis	15.2
4	36	Main-Taunus-Kreis	16	43	15 246	216	15 462
4	36	Main-Taunus-Kreis	16.1
4	36	Main-Taunus-Kreis	16.2
4	36	Main-Taunus-Kreis	16.21
4	36	Main-Taunus-Kreis	16.22	—	—	—	—
4	36	Main-Taunus-Kreis	16.23	30	9 083	193	9 275
4	36	Main-Taunus-Kreis	16.24	3	3 894	14	3 908
4	36	Main-Taunus-Kreis	16.29	7	1 639	10	1 648
4	36	Main-Taunus-Kreis	17
4	36	Main-Taunus-Kreis	17.1
4	36	Main-Taunus-Kreis	17.11
4	36	Main-Taunus-Kreis	17.12
4	36	Main-Taunus-Kreis	17.2
4	36	Main-Taunus-Kreis	17.21
4	36	Main-Taunus-Kreis	17.22
4	36	Main-Taunus-Kreis	17.23
4	36	Main-Taunus-Kreis	17.24	—	—	—	—
4	36	Main-Taunus-Kreis	17.29	—	—	—	—
4	36	Main-Taunus-Kreis	18	43	52 021	228	52 249
4	36	Main-Taunus-Kreis	18.1
4	36	Main-Taunus-Kreis	18.11
4	36	Main-Taunus-Kreis	18.12	26	42 887	213	43 100
4	36	Main-Taunus-Kreis	18.13	11	7 548	11	7 559
4	36	Main-Taunus-Kreis	18.14	3	638	3	641
4	36	Main-Taunus-Kreis	18.2
4	36	Main-Taunus-Kreis	19	—	—	—	—
4	36	Main-Taunus-Kreis	19.1	—	—	—	—
4	36	Main-Taunus-Kreis	19.2	—	—	—	—
4	36	Main-Taunus-Kreis	20	25	6 340 206	284 990	6 625 196
4	36	Main-Taunus-Kreis	20.1	9	1 410 347	144 003	1 554 351
4	36	Main-Taunus-Kreis	20.11
4	36	Main-Taunus-Kreis	20.12
4	36	Main-Taunus-Kreis	20.13
4	36	Main-Taunus-Kreis	20.14
4	36	Main-Taunus-Kreis	20.15	—	—	—	—
4	36	Main-Taunus-Kreis	20.16	3	796 844	114 621	911 465
4	36	Main-Taunus-Kreis	20.17	—	—	—	—
4	36	Main-Taunus-Kreis	20.2	—	—	—	—
4	36	Main-Taunus-Kreis	20.3
4	36	Main-Taunus-Kreis	20.4
4	36	Main-Taunus-Kreis	20.41
4	36	Main-Taunus-Kreis	20.42	6	318	24	342
4	36	Main-Taunus-Kreis	20.5
4	36	Main-Taunus-Kreis	20.51

6. Umsatzsteuerpflichtige und steuerbarer Umsatz 2015 in den kreisfreien Städten, Landkreisen und Regierungsbezirken nach wirtschaftlicher Gliederung

Regierungs- bezirk	Kreisfreie Städte / Landkreise	Name	WZ 2008	Steuer- pflichtige	Steuerbarer Umsatz		
					Lieferungen und Leistungen	inner- gemein- schaftliche Erwerbe	Insgesamt
				Anzahl	1000 Euro		
4	36	Main-Taunus-Kreis	20.52
4	36	Main-Taunus-Kreis	20.53	—	—	—	—
4	36	Main-Taunus-Kreis	20.59
4	36	Main-Taunus-Kreis	20.6
4	36	Main-Taunus-Kreis	21
4	36	Main-Taunus-Kreis	21.1	—	—	—	—
4	36	Main-Taunus-Kreis	21.2
4	36	Main-Taunus-Kreis	22
4	36	Main-Taunus-Kreis	22.1	—	—	—	—
4	36	Main-Taunus-Kreis	22.11	—	—	—	—
4	36	Main-Taunus-Kreis	22.19	—	—	—	—
4	36	Main-Taunus-Kreis	22.2
4	36	Main-Taunus-Kreis	22.21
4	36	Main-Taunus-Kreis	22.22
4	36	Main-Taunus-Kreis	22.23
4	36	Main-Taunus-Kreis	22.29
4	36	Main-Taunus-Kreis	23	18	6 804	2 409	9 213
4	36	Main-Taunus-Kreis	23.1
4	36	Main-Taunus-Kreis	23.11	—	—	—	—
4	36	Main-Taunus-Kreis	23.12
4	36	Main-Taunus-Kreis	23.13
4	36	Main-Taunus-Kreis	23.14	—	—	—	—
4	36	Main-Taunus-Kreis	23.19	—	—	—	—
4	36	Main-Taunus-Kreis	23.2	—	—	—	—
4	36	Main-Taunus-Kreis	23.3	—	—	—	—
4	36	Main-Taunus-Kreis	23.31	—	—	—	—
4	36	Main-Taunus-Kreis	23.32	—	—	—	—
4	36	Main-Taunus-Kreis	23.4	5	1 180	88	1 269
4	36	Main-Taunus-Kreis	23.41
4	36	Main-Taunus-Kreis	23.42
4	36	Main-Taunus-Kreis	23.43	—	—	—	—
4	36	Main-Taunus-Kreis	23.44	—	—	—	—
4	36	Main-Taunus-Kreis	23.49
4	36	Main-Taunus-Kreis	23.5	—	—	—	—
4	36	Main-Taunus-Kreis	23.51	—	—	—	—
4	36	Main-Taunus-Kreis	23.52	—	—	—	—
4	36	Main-Taunus-Kreis	23.6
4	36	Main-Taunus-Kreis	23.61
4	36	Main-Taunus-Kreis	23.62	—	—	—	—
4	36	Main-Taunus-Kreis	23.63
4	36	Main-Taunus-Kreis	23.64	—	—	—	—
4	36	Main-Taunus-Kreis	23.65	—	—	—	—
4	36	Main-Taunus-Kreis	23.69	—	—	—	—
4	36	Main-Taunus-Kreis	23.7	8	3 234	2 315	5 549
4	36	Main-Taunus-Kreis	23.9	—	—	—	—
4	36	Main-Taunus-Kreis	23.91	—	—	—	—
4	36	Main-Taunus-Kreis	23.99	—	—	—	—
4	36	Main-Taunus-Kreis	24
4	36	Main-Taunus-Kreis	24.1	—	—	—	—
4	36	Main-Taunus-Kreis	24.2	—	—	—	—
4	36	Main-Taunus-Kreis	24.3
4	36	Main-Taunus-Kreis	24.31
4	36	Main-Taunus-Kreis	24.32	—	—	—	—
4	36	Main-Taunus-Kreis	24.33	—	—	—	—
4	36	Main-Taunus-Kreis	24.34	—	—	—	—

6. Umsatzsteuerpflichtige und steuerbarer Umsatz 2015 in den kreisfreien Städten, Landkreisen und Regierungsbezirken nach wirtschaftlicher Gliederung

Regierungs- bezirk	Kreisfreie Städte / Landkreise	Name	WZ 2008	Steuer- pflichtige	Steuerbarer Umsatz		
					Lieferungen und Leistungen	inner- gemein- schaftliche Erwerbe	Insgesamt
				Anzahl	1000 Euro		
4	36	Main-Taunus-Kreis	24.4
4	36	Main-Taunus-Kreis	24.41
4	36	Main-Taunus-Kreis	24.42	—	—	—	—
4	36	Main-Taunus-Kreis	24.43
4	36	Main-Taunus-Kreis	24.44	—	—	—	—
4	36	Main-Taunus-Kreis	24.45	—	—	—	—
4	36	Main-Taunus-Kreis	24.46	—	—	—	—
4	36	Main-Taunus-Kreis	24.5	—	—	—	—
4	36	Main-Taunus-Kreis	24.51	—	—	—	—
4	36	Main-Taunus-Kreis	24.52	—	—	—	—
4	36	Main-Taunus-Kreis	24.53	—	—	—	—
4	36	Main-Taunus-Kreis	24.54	—	—	—	—
4	36	Main-Taunus-Kreis	25	80	184 027	21 627	205 654
4	36	Main-Taunus-Kreis	25.1	14	10 356	80	10 436
4	36	Main-Taunus-Kreis	25.11	7	3 003	11	3 014
4	36	Main-Taunus-Kreis	25.12	7	7 353	69	7 422
4	36	Main-Taunus-Kreis	25.2
4	36	Main-Taunus-Kreis	25.21
4	36	Main-Taunus-Kreis	25.29	—	—	—	—
4	36	Main-Taunus-Kreis	25.3
4	36	Main-Taunus-Kreis	25.4	—	—	—	—
4	36	Main-Taunus-Kreis	25.5
4	36	Main-Taunus-Kreis	25.6	42	24 298	243	24 541
4	36	Main-Taunus-Kreis	25.61
4	36	Main-Taunus-Kreis	25.62
4	36	Main-Taunus-Kreis	25.7
4	36	Main-Taunus-Kreis	25.71
4	36	Main-Taunus-Kreis	25.72
4	36	Main-Taunus-Kreis	25.73
4	36	Main-Taunus-Kreis	25.73.1
4	36	Main-Taunus-Kreis	25.73.2	—	—	—	—
4	36	Main-Taunus-Kreis	25.73.3
4	36	Main-Taunus-Kreis	25.73.4	—	—	—	—
4	36	Main-Taunus-Kreis	25.73.5
4	36	Main-Taunus-Kreis	25.9
4	36	Main-Taunus-Kreis	25.91	—	—	—	—
4	36	Main-Taunus-Kreis	25.92
4	36	Main-Taunus-Kreis	25.93	—	—	—	—
4	36	Main-Taunus-Kreis	25.94	—	—	—	—
4	36	Main-Taunus-Kreis	25.99
4	36	Main-Taunus-Kreis	26	52	106 799	3 733	110 532
4	36	Main-Taunus-Kreis	26.1	11	42 017	1 368	43 385
4	36	Main-Taunus-Kreis	26.11	11	42 017	1 368	43 385
4	36	Main-Taunus-Kreis	26.11.1
4	36	Main-Taunus-Kreis	26.11.9
4	36	Main-Taunus-Kreis	26.12	—	—	—	—
4	36	Main-Taunus-Kreis	26.2	9	1 995	1	1 996
4	36	Main-Taunus-Kreis	26.3	5	792	—	792
4	36	Main-Taunus-Kreis	26.4
4	36	Main-Taunus-Kreis	26.5	20	60 541	2 321	62 862
4	36	Main-Taunus-Kreis	26.51
4	36	Main-Taunus-Kreis	26.51.1	16	56 903	2 023	58 926
4	36	Main-Taunus-Kreis	26.51.2
4	36	Main-Taunus-Kreis	26.51.3	—	—	—	—
4	36	Main-Taunus-Kreis	26.52

6. Umsatzsteuerpflichtige und steuerbarer Umsatz 2015 in den kreisfreien Städten, Landkreisen und Regierungsbezirken nach wirtschaftlicher Gliederung

Regierungs- bezirk	Kreisfreie Städte / Landkreise	Name	WZ 2008	Steuer- pflichtige	Steuerbarer Umsatz		
				Lieferungen und Leistungen	inner- gemein- schaftliche Erwerbe	Insgesamt	
				Anzahl	1000 Euro		
4	36	Main-Taunus-Kreis	26.6
4	36	Main-Taunus-Kreis	26.7	4	1 300	43	1 343
4	36	Main-Taunus-Kreis	26.8	—	—	—	—
4	36	Main-Taunus-Kreis	27	15	58 617	5 748	64 365
4	36	Main-Taunus-Kreis	27.1	6	54 564	5 388	59 952
4	36	Main-Taunus-Kreis	27.11
4	36	Main-Taunus-Kreis	27.12
4	36	Main-Taunus-Kreis	27.2
4	36	Main-Taunus-Kreis	27.3
4	36	Main-Taunus-Kreis	27.31	—	—	—	—
4	36	Main-Taunus-Kreis	27.32
4	36	Main-Taunus-Kreis	27.33	—	—	—	—
4	36	Main-Taunus-Kreis	27.4	3	522	10	532
4	36	Main-Taunus-Kreis	27.5	—	—	—	—
4	36	Main-Taunus-Kreis	27.51	—	—	—	—
4	36	Main-Taunus-Kreis	27.52	—	—	—	—
4	36	Main-Taunus-Kreis	27.9
4	36	Main-Taunus-Kreis	28	52	235 663	37 251	272 914
4	36	Main-Taunus-Kreis	28.1	9	137 463	30 889	168 352
4	36	Main-Taunus-Kreis	28.11
4	36	Main-Taunus-Kreis	28.12	3	105 878	23 020	128 898
4	36	Main-Taunus-Kreis	28.13
4	36	Main-Taunus-Kreis	28.14
4	36	Main-Taunus-Kreis	28.15
4	36	Main-Taunus-Kreis	28.2
4	36	Main-Taunus-Kreis	28.21	5	3 118	711	3 830
4	36	Main-Taunus-Kreis	28.21.1
4	36	Main-Taunus-Kreis	28.21.9
4	36	Main-Taunus-Kreis	28.22	—	—	—	—
4	36	Main-Taunus-Kreis	28.23
4	36	Main-Taunus-Kreis	28.24	7	2 508	53	2 561
4	36	Main-Taunus-Kreis	28.25	6	3 613	119	3 733
4	36	Main-Taunus-Kreis	28.29
4	36	Main-Taunus-Kreis	28.3	—	—	—	—
4	36	Main-Taunus-Kreis	28.4
4	36	Main-Taunus-Kreis	28.41
4	36	Main-Taunus-Kreis	28.49	3	2 367	893	3 259
4	36	Main-Taunus-Kreis	28.9	14	68 189	3 022	71 211
4	36	Main-Taunus-Kreis	28.91	—	—	—	—
4	36	Main-Taunus-Kreis	28.92
4	36	Main-Taunus-Kreis	28.92.1	—	—	—	—
4	36	Main-Taunus-Kreis	28.92.2
4	36	Main-Taunus-Kreis	28.93
4	36	Main-Taunus-Kreis	28.94
4	36	Main-Taunus-Kreis	28.95	—	—	—	—
4	36	Main-Taunus-Kreis	28.96
4	36	Main-Taunus-Kreis	28.99	8	49 181	1 079	50 261
4	36	Main-Taunus-Kreis	29	7	87 946	4 382	92 328
4	36	Main-Taunus-Kreis	29.1	—	—	—	—
4	36	Main-Taunus-Kreis	29.10.1	—	—	—	—
4	36	Main-Taunus-Kreis	29.10.2	—	—	—	—
4	36	Main-Taunus-Kreis	29.2
4	36	Main-Taunus-Kreis	29.3
4	36	Main-Taunus-Kreis	29.31	—	—	—	—
4	36	Main-Taunus-Kreis	29.32

6. Umsatzsteuerpflichtige und steuerbarer Umsatz 2015 in den kreisfreien Städten, Landkreisen und Regierungsbezirken nach wirtschaftlicher Gliederung

Regierungs- bezirk	Kreisfreie Städte / Landkreise	Name	WZ 2008	Steuer- pflichtige	Steuerbarer Umsatz		
					Lieferungen und Leistungen	inner- gemein- schaftliche Erwerbe	Insgesamt
				Anzahl	1000 Euro		
4	36	Main-Taunus-Kreis	30
4	36	Main-Taunus-Kreis	30.1
4	36	Main-Taunus-Kreis	30.11
4	36	Main-Taunus-Kreis	30.12	—	—	—	—
4	36	Main-Taunus-Kreis	30.2	—	—	—	—
4	36	Main-Taunus-Kreis	30.20.1	—	—	—	—
4	36	Main-Taunus-Kreis	30.20.2	—	—	—	—
4	36	Main-Taunus-Kreis	30.3	—	—	—	—
4	36	Main-Taunus-Kreis	30.4	—	—	—	—
4	36	Main-Taunus-Kreis	30.9
4	36	Main-Taunus-Kreis	30.91	—	—	—	—
4	36	Main-Taunus-Kreis	30.92
4	36	Main-Taunus-Kreis	30.99	—	—	—	—
4	36	Main-Taunus-Kreis	31	30	39 061	2 813	41 873
4	36	Main-Taunus-Kreis	31.01	4	26 546	2 416	28 962
4	36	Main-Taunus-Kreis	31.02	8	5 821	—	5 822
4	36	Main-Taunus-Kreis	31.03	—	—	—	—
4	36	Main-Taunus-Kreis	31.09	18	6 694	396	7 090
4	36	Main-Taunus-Kreis	31.09.1	3	1 325	9	1 334
4	36	Main-Taunus-Kreis	31.09.9	15	5 368	387	5 755
4	36	Main-Taunus-Kreis	32	50	19 988	683	20 671
4	36	Main-Taunus-Kreis	32.1	9	1 364	30	1 394
4	36	Main-Taunus-Kreis	32.11	—	—	—	—
4	36	Main-Taunus-Kreis	32.12
4	36	Main-Taunus-Kreis	32.13
4	36	Main-Taunus-Kreis	32.2
4	36	Main-Taunus-Kreis	32.3	—	—	—	—
4	36	Main-Taunus-Kreis	32.4
4	36	Main-Taunus-Kreis	32.5	31	15 293	483	15 776
4	36	Main-Taunus-Kreis	32.50.1	6	6 292	426	6 718
4	36	Main-Taunus-Kreis	32.50.2	4	2 979	22	3 001
4	36	Main-Taunus-Kreis	32.50.3	21	6 021	35	6 057
4	36	Main-Taunus-Kreis	32.9	6	673	6	679
4	36	Main-Taunus-Kreis	32.91	—	—	—	—
4	36	Main-Taunus-Kreis	32.99	6	673	6	679
4	36	Main-Taunus-Kreis	33	17	8 176	187	8 363
4	36	Main-Taunus-Kreis	33.1	12	4 438	187	4 625
4	36	Main-Taunus-Kreis	33.11
4	36	Main-Taunus-Kreis	33.12	8	3 935	187	4 122
4	36	Main-Taunus-Kreis	33.13	—	—	—	—
4	36	Main-Taunus-Kreis	33.14	—	—	—	—
4	36	Main-Taunus-Kreis	33.15
4	36	Main-Taunus-Kreis	33.16	—	—	—	—
4	36	Main-Taunus-Kreis	33.17
4	36	Main-Taunus-Kreis	33.19	—	—	—	—
4	36	Main-Taunus-Kreis	33.2	5	3 738	—	3 738
4	36	Main-Taunus-Kreis	D	70	46 528	70	46 598
4	36	Main-Taunus-Kreis	35	70	46 528	70	46 598
4	36	Main-Taunus-Kreis	35.1
4	36	Main-Taunus-Kreis	35.11	64	45 742	3	45 746
4	36	Main-Taunus-Kreis	35.11.1
4	36	Main-Taunus-Kreis	35.11.2
4	36	Main-Taunus-Kreis	35.11.3	29	14 267	3	14 271
4	36	Main-Taunus-Kreis	35.12
4	36	Main-Taunus-Kreis	35.13	—	—	—	—

6. Umsatzsteuerpflichtige und steuerbarer Umsatz 2015 in den kreisfreien Städten, Landkreisen und Regierungsbezirken nach wirtschaftlicher Gliederung

Regierungs- bezirk	Kreisfreie Städte / Landkreise	Name	WZ 2008	Steuer- pflichtige	Steuerbarer Umsatz		
					Lieferungen und Leistungen	inner- gemein- schaftliche Erwerbe	Insgesamt
				Anzahl	1000 Euro		
4	36	Main-Taunus-Kreis	35.14
4	36	Main-Taunus-Kreis	35.2
4	36	Main-Taunus-Kreis	35.21
4	36	Main-Taunus-Kreis	35.21.1	—	—	—	—
4	36	Main-Taunus-Kreis	35.21.2
4	36	Main-Taunus-Kreis	35.21.3	—	—	—	—
4	36	Main-Taunus-Kreis	35.22	—	—	—	—
4	36	Main-Taunus-Kreis	35.23	—	—	—	—
4	36	Main-Taunus-Kreis	35.3
4	36	Main-Taunus-Kreis	E	35	228 951	185	229 136
4	36	Main-Taunus-Kreis	36	13	37 355	—	37 355
4	36	Main-Taunus-Kreis	36.00.1
4	36	Main-Taunus-Kreis	36.00.2
4	36	Main-Taunus-Kreis	36.00.3
4	36	Main-Taunus-Kreis	37
4	36	Main-Taunus-Kreis	37.00.1
4	36	Main-Taunus-Kreis	37.00.2
4	36	Main-Taunus-Kreis	38	17	188 165	185	188 350
4	36	Main-Taunus-Kreis	38.1
4	36	Main-Taunus-Kreis	38.11
4	36	Main-Taunus-Kreis	38.12	—	—	—	—
4	36	Main-Taunus-Kreis	38.2	8	84 817	—	84 817
4	36	Main-Taunus-Kreis	38.21	8	84 817	—	84 817
4	36	Main-Taunus-Kreis	38.22	—	—	—	—
4	36	Main-Taunus-Kreis	38.3
4	36	Main-Taunus-Kreis	38.31
4	36	Main-Taunus-Kreis	38.32
4	36	Main-Taunus-Kreis	39
4	36	Main-Taunus-Kreis	F	911	661 723	4 985	666 708
4	36	Main-Taunus-Kreis	41	76	267 415	681	268 096
4	36	Main-Taunus-Kreis	41.1	19	181 457	578	182 034
4	36	Main-Taunus-Kreis	41.10.1	5	4 847	—	4 847
4	36	Main-Taunus-Kreis	41.10.2
4	36	Main-Taunus-Kreis	41.10.3
4	36	Main-Taunus-Kreis	41.2	57	85 959	103	86 062
4	36	Main-Taunus-Kreis	41.20.1
4	36	Main-Taunus-Kreis	41.20.2
4	36	Main-Taunus-Kreis	42	10	20 730	2	20 732
4	36	Main-Taunus-Kreis	42.1	3	8 724	—	8 724
4	36	Main-Taunus-Kreis	42.11	3	8 724	—	8 724
4	36	Main-Taunus-Kreis	42.12	—	—	—	—
4	36	Main-Taunus-Kreis	42.13	—	—	—	—
4	36	Main-Taunus-Kreis	42.2
4	36	Main-Taunus-Kreis	42.21
4	36	Main-Taunus-Kreis	42.22	—	—	—	—
4	36	Main-Taunus-Kreis	42.9
4	36	Main-Taunus-Kreis	42.91
4	36	Main-Taunus-Kreis	42.99
4	36	Main-Taunus-Kreis	43	825	373 577	4 302	377 879
4	36	Main-Taunus-Kreis	43.1	23	14 653	212	14 866
4	36	Main-Taunus-Kreis	43.11	13	9 616	208	9 824
4	36	Main-Taunus-Kreis	43.12	10	5 038	4	5 042
4	36	Main-Taunus-Kreis	43.13	—	—	—	—
4	36	Main-Taunus-Kreis	43.2	372	191 487	3 096	194 583
4	36	Main-Taunus-Kreis	43.21	90	56 686	369	57 054

6. Umsatzsteuerpflichtige und steuerbarer Umsatz 2015 in den kreisfreien Städten, Landkreisen und Regierungsbezirken nach wirtschaftlicher Gliederung

Regierungs- bezirk	Kreisfreie Städte / Landkreise	Name	WZ 2008	Steuer- pflichtige	Steuerbarer Umsatz		
					Lieferungen und Leistungen	inner- gemein- schaftliche Erwerbe	Insgesamt
				Anzahl	1000 Euro		
4	36	Main-Taunus-Kreis	43.22	135	77 646	372	78 018
4	36	Main-Taunus-Kreis	43.29	147	57 155	2 355	59 511
4	36	Main-Taunus-Kreis	43.29.1	125	40 574	145	40 719
4	36	Main-Taunus-Kreis	43.29.9	22	16 582	2 210	18 792
4	36	Main-Taunus-Kreis	43.3	279	84 058	824	84 882
4	36	Main-Taunus-Kreis	43.31	15	7 272	18	7 289
4	36	Main-Taunus-Kreis	43.32	55	20 815	58	20 873
4	36	Main-Taunus-Kreis	43.33	111	20 658	557	21 215
4	36	Main-Taunus-Kreis	43.34	80	30 496	51	30 547
4	36	Main-Taunus-Kreis	43.34.1	76	29 000	51	29 051
4	36	Main-Taunus-Kreis	43.34.2	4	1 496	—	1 497
4	36	Main-Taunus-Kreis	43.39	18	4 817	141	4 958
4	36	Main-Taunus-Kreis	43.9	151	83 378	170	83 548
4	36	Main-Taunus-Kreis	43.91	52	25 193	11	25 204
4	36	Main-Taunus-Kreis	43.91.1	40	21 873	11	21 884
4	36	Main-Taunus-Kreis	43.91.2	12	3 320	—	3 320
4	36	Main-Taunus-Kreis	43.99	99	58 186	158	58 344
4	36	Main-Taunus-Kreis	43.99.1	12	13 782	—	13 782
4	36	Main-Taunus-Kreis	43.99.2	4	1 174	—	1 174
4	36	Main-Taunus-Kreis	43.99.9	83	43 229	158	43 388
4	36	Main-Taunus-Kreis	G	1 791	14 092 522	4 057 513	18 150 035
4	36	Main-Taunus-Kreis	45	288	2 005 037	1 229 520	3 234 557
4	36	Main-Taunus-Kreis	45.1	119	1 813 706	1 224 943	3 038 649
4	36	Main-Taunus-Kreis	45.11	114	1 812 850	1 224 943	3 037 793
4	36	Main-Taunus-Kreis	45.19	5	856	—	856
4	36	Main-Taunus-Kreis	45.2	100	49 692	137	49 829
4	36	Main-Taunus-Kreis	45.20.1	13	6 897	—	6 897
4	36	Main-Taunus-Kreis	45.20.2	13	2 581	27	2 609
4	36	Main-Taunus-Kreis	45.20.3	71	34 520	47	34 567
4	36	Main-Taunus-Kreis	45.20.4	3	5 694	62	5 756
4	36	Main-Taunus-Kreis	45.3	59	139 454	4 155	143 608
4	36	Main-Taunus-Kreis	45.31	15	116 177	2 467	118 644
4	36	Main-Taunus-Kreis	45.32	44	23 277	1 688	24 965
4	36	Main-Taunus-Kreis	45.4	10	2 185	285	2 470
4	36	Main-Taunus-Kreis	46	665	11 408 813	2 777 169	14 185 982
4	36	Main-Taunus-Kreis	46.1	247	66 448	4 155	70 603
4	36	Main-Taunus-Kreis	46.11	6	725	16	741
4	36	Main-Taunus-Kreis	46.12
4	36	Main-Taunus-Kreis	46.13	16	3 257	158	3 414
4	36	Main-Taunus-Kreis	46.13.1
4	36	Main-Taunus-Kreis	46.13.2
4	36	Main-Taunus-Kreis	46.14	48	15 245	864	16 109
4	36	Main-Taunus-Kreis	46.15	24	3 972	862	4 834
4	36	Main-Taunus-Kreis	46.16	38	12 281	618	12 899
4	36	Main-Taunus-Kreis	46.17
4	36	Main-Taunus-Kreis	46.18	83	19 352	1 436	20 788
4	36	Main-Taunus-Kreis	46.18.1
4	36	Main-Taunus-Kreis	46.18.2	6	1 405	46	1 450
4	36	Main-Taunus-Kreis	46.18.3	—	—	—	—
4	36	Main-Taunus-Kreis	46.18.4	5	386	108	494
4	36	Main-Taunus-Kreis	46.18.5	4	674	—	674
4	36	Main-Taunus-Kreis	46.18.6	6	2 926	82	3 009
4	36	Main-Taunus-Kreis	46.18.7
4	36	Main-Taunus-Kreis	46.18.9	58	12 273	762	13 035
4	36	Main-Taunus-Kreis	46.19	20	5 689	27	5 716

6. Umsatzsteuerpflichtige und steuerbarer Umsatz 2015 in den kreisfreien Städten, Landkreisen und Regierungsbezirken nach wirtschaftlicher Gliederung

Regierungs- bezirk	Kreisfreie Städte / Landkreise	Name	WZ 2008	Steuer- pflichtige	Steuerbarer Umsatz		
					Lieferungen und Leistungen	inner- gemein- schaftliche Erwerbe	Insgesamt
				Anzahl	1000 Euro		
4	36	Main-Taunus-Kreis	46.2	13	83 181	20 401	103 582
4	36	Main-Taunus-Kreis	46.21	8	79 133	17 488	96 621
4	36	Main-Taunus-Kreis	46.22
4	36	Main-Taunus-Kreis	46.23	—	—	—	—
4	36	Main-Taunus-Kreis	46.24
4	36	Main-Taunus-Kreis	46.3	33	109 139	12 644	121 783
4	36	Main-Taunus-Kreis	46.31	5	3 172	—	3 172
4	36	Main-Taunus-Kreis	46.32	3	5 792	205	5 996
4	36	Main-Taunus-Kreis	46.33
4	36	Main-Taunus-Kreis	46.34	10	8 366	23	8 389
4	36	Main-Taunus-Kreis	46.35	—	—	—	—
4	36	Main-Taunus-Kreis	46.36
4	36	Main-Taunus-Kreis	46.37	—	—	—	—
4	36	Main-Taunus-Kreis	46.38	9	69 308	1 288	70 597
4	36	Main-Taunus-Kreis	46.38.1
4	36	Main-Taunus-Kreis	46.38.2	—	—	—	—
4	36	Main-Taunus-Kreis	46.38.9
4	36	Main-Taunus-Kreis	46.39	3	22 285	11 127	33 412
4	36	Main-Taunus-Kreis	46.39.1	—	—	—	—
4	36	Main-Taunus-Kreis	46.39.9	3	22 285	11 127	33 412
4	36	Main-Taunus-Kreis	46.4	145	8 195 696	2 113 921	10 309 618
4	36	Main-Taunus-Kreis	46.41	10	3 394	827	4 221
4	36	Main-Taunus-Kreis	46.42	15	59 585	8 687	68 272
4	36	Main-Taunus-Kreis	46.42.1
4	36	Main-Taunus-Kreis	46.42.2
4	36	Main-Taunus-Kreis	46.43
4	36	Main-Taunus-Kreis	46.43.1
4	36	Main-Taunus-Kreis	46.43.2	9	172 209	59 240	231 449
4	36	Main-Taunus-Kreis	46.43.3
4	36	Main-Taunus-Kreis	46.44
4	36	Main-Taunus-Kreis	46.44.1
4	36	Main-Taunus-Kreis	46.44.2	—	—	—	—
4	36	Main-Taunus-Kreis	46.45	12	392 503	139 943	532 446
4	36	Main-Taunus-Kreis	46.46	34	749 552	330 337	1 079 889
4	36	Main-Taunus-Kreis	46.46.1	8	139 619	87 418	227 037
4	36	Main-Taunus-Kreis	46.46.2	26	609 933	242 919	852 852
4	36	Main-Taunus-Kreis	46.47	8	9 102	49	9 151
4	36	Main-Taunus-Kreis	46.48
4	36	Main-Taunus-Kreis	46.49	28	84 175	26 095	110 270
4	36	Main-Taunus-Kreis	46.49.1
4	36	Main-Taunus-Kreis	46.49.2	6	37 940	13 606	51 546
4	36	Main-Taunus-Kreis	46.49.3
4	36	Main-Taunus-Kreis	46.49.4	13	34 266	9 059	43 325
4	36	Main-Taunus-Kreis	46.49.5	5	5 491	31	5 522
4	36	Main-Taunus-Kreis	46.5	31	988 991	142 222	1 131 213
4	36	Main-Taunus-Kreis	46.51	18	747 770	91 818	839 587
4	36	Main-Taunus-Kreis	46.52	13	241 222	50 404	291 626
4	36	Main-Taunus-Kreis	46.6	82	745 808	93 287	839 096
4	36	Main-Taunus-Kreis	46.61
4	36	Main-Taunus-Kreis	46.62	9	7 981	1 623	9 604
4	36	Main-Taunus-Kreis	46.63	5	9 292	158	9 450
4	36	Main-Taunus-Kreis	46.64
4	36	Main-Taunus-Kreis	46.65
4	36	Main-Taunus-Kreis	46.66	5	11 627	1 657	13 284
4	36	Main-Taunus-Kreis	46.69	60	699 814	88 517	788 331

6. Umsatzsteuerpflichtige und steuerbarer Umsatz 2015 in den kreisfreien Städten, Landkreisen und Regierungsbezirken nach wirtschaftlicher Gliederung

Regierungs- bezirk	Kreisfreie Städte / Landkreise	Name	WZ 2008	Steuer- pflichtige	Steuerbarer Umsatz		
					Lieferungen und Leistungen	inner- gemein- schaftliche Erwerbe	Insgesamt
				Anzahl	1000 Euro		
4	36	Main-Taunus-Kreis	46.7	86	1 113 581	359 705	1 473 287
4	36	Main-Taunus-Kreis	46.71	5	7 578	295	7 873
4	36	Main-Taunus-Kreis	46.71.1
4	36	Main-Taunus-Kreis	46.71.2
4	36	Main-Taunus-Kreis	46.72	8	67 083	880	67 963
4	36	Main-Taunus-Kreis	46.73	24	91 197	1 725	92 922
4	36	Main-Taunus-Kreis	46.73.1
4	36	Main-Taunus-Kreis	46.73.2
4	36	Main-Taunus-Kreis	46.73.3	4	1 766	—	1 766
4	36	Main-Taunus-Kreis	46.73.4	12	53 490	179	53 669
4	36	Main-Taunus-Kreis	46.73.5
4	36	Main-Taunus-Kreis	46.73.6
4	36	Main-Taunus-Kreis	46.73.7
4	36	Main-Taunus-Kreis	46.73.8
4	36	Main-Taunus-Kreis	46.74	21	157 959	24 130	182 090
4	36	Main-Taunus-Kreis	46.74.1
4	36	Main-Taunus-Kreis	46.74.2
4	36	Main-Taunus-Kreis	46.74.3	6	95 927	19 723	115 651
4	36	Main-Taunus-Kreis	46.75	22	788 008	332 103	1 120 111
4	36	Main-Taunus-Kreis	46.76	3	987	572	1 558
4	36	Main-Taunus-Kreis	46.77	3	769	—	769
4	36	Main-Taunus-Kreis	46.9	28	105 968	30 833	136 801
4	36	Main-Taunus-Kreis	47	838	678 672	50 825	729 497
4	36	Main-Taunus-Kreis	47.1	89	62 111	2 213	64 324
4	36	Main-Taunus-Kreis	47.11	44	46 291	1 546	47 836
4	36	Main-Taunus-Kreis	47.19	45	15 820	668	16 488
4	36	Main-Taunus-Kreis	47.2	92	26 135	1 907	28 042
4	36	Main-Taunus-Kreis	47.21	12	4 816	9	4 825
4	36	Main-Taunus-Kreis	47.22
4	36	Main-Taunus-Kreis	47.23
4	36	Main-Taunus-Kreis	47.24	14	2 493	—	2 493
4	36	Main-Taunus-Kreis	47.25	25	6 594	744	7 339
4	36	Main-Taunus-Kreis	47.26	5	2 193	1	2 194
4	36	Main-Taunus-Kreis	47.29	26	7 385	1 044	8 428
4	36	Main-Taunus-Kreis	47.3	22	22 083	—	22 083
4	36	Main-Taunus-Kreis	47.30.1
4	36	Main-Taunus-Kreis	47.30.2
4	36	Main-Taunus-Kreis	47.4	50	53 808	15 592	69 400
4	36	Main-Taunus-Kreis	47.41	20	10 916	284	11 201
4	36	Main-Taunus-Kreis	47.42	8	37 040	15 186	52 226
4	36	Main-Taunus-Kreis	47.43	22	5 851	122	5 974
4	36	Main-Taunus-Kreis	47.5	147	80 376	7 140	87 517
4	36	Main-Taunus-Kreis	47.51	28	8 901	846	9 748
4	36	Main-Taunus-Kreis	47.52	39	22 725	2 302	25 027
4	36	Main-Taunus-Kreis	47.52.1	19	18 682	2 170	20 852
4	36	Main-Taunus-Kreis	47.52.3	20	4 043	132	4 175
4	36	Main-Taunus-Kreis	47.53	11	3 420	188	3 608
4	36	Main-Taunus-Kreis	47.54	31	15 269	472	15 741
4	36	Main-Taunus-Kreis	47.59	38	30 062	3 332	33 394
4	36	Main-Taunus-Kreis	47.59.1	21	26 908	3 031	29 939
4	36	Main-Taunus-Kreis	47.59.2
4	36	Main-Taunus-Kreis	47.59.3
4	36	Main-Taunus-Kreis	47.59.9	13	1 817	24	1 841
4	36	Main-Taunus-Kreis	47.6	68	29 185	3 492	32 677
4	36	Main-Taunus-Kreis	47.61	13	4 112	30	4 142

6. Umsatzsteuerpflichtige und steuerbarer Umsatz 2015 in den kreisfreien Städten, Landkreisen und Regierungsbezirken nach wirtschaftlicher Gliederung

Regierungs- bezirk	Kreisfreie Städte / Landkreise	Name	WZ 2008	Steuer- pflichtige	Steuerbarer Umsatz		
					Lieferungen und Leistungen	inner- gemein- schaftliche Erwerbe	Insgesamt
				Anzahl	1000 Euro		
4	36	Main-Taunus-Kreis	47.62	29	14 562	916	15 478
4	36	Main-Taunus-Kreis	47.62.1	10	1 816	—	1 816
4	36	Main-Taunus-Kreis	47.62.2	19	12 745	916	13 662
4	36	Main-Taunus-Kreis	47.63
4	36	Main-Taunus-Kreis	47.64
4	36	Main-Taunus-Kreis	47.64.1	11	5 033	339	5 372
4	36	Main-Taunus-Kreis	47.64.2
4	36	Main-Taunus-Kreis	47.65	11	2 062	17	2 078
4	36	Main-Taunus-Kreis	47.7	282	266 063	10 436	276 499
4	36	Main-Taunus-Kreis	47.71	36	23 229	1 657	24 886
4	36	Main-Taunus-Kreis	47.72	11	19 006	2 943	21 949
4	36	Main-Taunus-Kreis	47.72.1
4	36	Main-Taunus-Kreis	47.72.2
4	36	Main-Taunus-Kreis	47.73	42	135 576	89	135 665
4	36	Main-Taunus-Kreis	47.74	16	10 930	1 141	12 071
4	36	Main-Taunus-Kreis	47.75	26	11 263	175	11 438
4	36	Main-Taunus-Kreis	47.76	50	14 325	358	14 683
4	36	Main-Taunus-Kreis	47.76.1	45	13 965	357	14 322
4	36	Main-Taunus-Kreis	47.76.2	5	359	1	360
4	36	Main-Taunus-Kreis	47.77	12	2 327	18	2 346
4	36	Main-Taunus-Kreis	47.78	71	46 536	3 870	50 406
4	36	Main-Taunus-Kreis	47.78.1
4	36	Main-Taunus-Kreis	47.78.2
4	36	Main-Taunus-Kreis	47.78.3	23	14 490	2 550	17 040
4	36	Main-Taunus-Kreis	47.78.9	20	23 830	1 201	25 031
4	36	Main-Taunus-Kreis	47.79	18	2 871	186	3 057
4	36	Main-Taunus-Kreis	47.79.1
4	36	Main-Taunus-Kreis	47.79.2
4	36	Main-Taunus-Kreis	47.79.9	7	1 098	144	1 242
4	36	Main-Taunus-Kreis	47.8	15	3 669	469	4 139
4	36	Main-Taunus-Kreis	47.81	5	1 524	59	1 583
4	36	Main-Taunus-Kreis	47.82
4	36	Main-Taunus-Kreis	47.89
4	36	Main-Taunus-Kreis	47.9	73	135 241	9 574	144 816
4	36	Main-Taunus-Kreis	47.91	32	76 862	7 531	84 393
4	36	Main-Taunus-Kreis	47.99	41	58 380	2 043	60 422
4	36	Main-Taunus-Kreis	47.99.1
4	36	Main-Taunus-Kreis	47.99.9
4	36	Main-Taunus-Kreis	H	317	279 584	8 854	288 437
4	36	Main-Taunus-Kreis	49	163	165 157	124	165 281
4	36	Main-Taunus-Kreis	49.1	—	—	—	—
4	36	Main-Taunus-Kreis	49.2	—	—	—	—
4	36	Main-Taunus-Kreis	49.3
4	36	Main-Taunus-Kreis	49.31	6	32 708	9	32 717
4	36	Main-Taunus-Kreis	49.32
4	36	Main-Taunus-Kreis	49.39	15	35 339	4	35 343
4	36	Main-Taunus-Kreis	49.39.1
4	36	Main-Taunus-Kreis	49.39.2	7	3 854	—	3 854
4	36	Main-Taunus-Kreis	49.39.9
4	36	Main-Taunus-Kreis	49.4	95	86 706	111	86 816
4	36	Main-Taunus-Kreis	49.41	73	44 796	3	44 799
4	36	Main-Taunus-Kreis	49.42	22	41 910	107	42 017
4	36	Main-Taunus-Kreis	49.5
4	36	Main-Taunus-Kreis	50	—	—	—	—
4	36	Main-Taunus-Kreis	50.1	—	—	—	—

6. Umsatzsteuerpflichtige und steuerbarer Umsatz 2015 in den kreisfreien Städten, Landkreisen und Regierungsbezirken nach wirtschaftlicher Gliederung

Regierungs- bezirk	Kreisfreie Städte / Landkreise	Name	WZ 2008	Steuer- pflichtige	Steuerbarer Umsatz		
					Lieferungen und Leistungen	inner- gemein- schaftliche Erwerbe	Insgesamt
				Anzahl	1000 Euro		
4	36	Main-Taunus-Kreis	50.2	—	—	—	—
4	36	Main-Taunus-Kreis	50.3	—	—	—	—
4	36	Main-Taunus-Kreis	50.4	—	—	—	—
4	36	Main-Taunus-Kreis	51
4	36	Main-Taunus-Kreis	51.1
4	36	Main-Taunus-Kreis	51.2	—	—	—	—
4	36	Main-Taunus-Kreis	51.21	—	—	—	—
4	36	Main-Taunus-Kreis	51.22	—	—	—	—
4	36	Main-Taunus-Kreis	52	72	96 664	8 664	105 328
4	36	Main-Taunus-Kreis	52.1	4	4 041	9	4 050
4	36	Main-Taunus-Kreis	52.2	68	92 623	8 655	101 278
4	36	Main-Taunus-Kreis	52.21
4	36	Main-Taunus-Kreis	52.21.1
4	36	Main-Taunus-Kreis	52.21.2
4	36	Main-Taunus-Kreis	52.21.3	—	—	—	—
4	36	Main-Taunus-Kreis	52.21.4	—	—	—	—
4	36	Main-Taunus-Kreis	52.21.5	—	—	—	—
4	36	Main-Taunus-Kreis	52.21.9
4	36	Main-Taunus-Kreis	52.22	—	—	—	—
4	36	Main-Taunus-Kreis	52.22.1	—	—	—	—
4	36	Main-Taunus-Kreis	52.22.2	—	—	—	—
4	36	Main-Taunus-Kreis	52.22.3	—	—	—	—
4	36	Main-Taunus-Kreis	52.22.9	—	—	—	—
4	36	Main-Taunus-Kreis	52.23
4	36	Main-Taunus-Kreis	52.23.1	—	—	—	—
4	36	Main-Taunus-Kreis	52.23.9
4	36	Main-Taunus-Kreis	52.24
4	36	Main-Taunus-Kreis	52.29	61	64 894	8 655	73 548
4	36	Main-Taunus-Kreis	52.29.1	50	35 596	87	35 683
4	36	Main-Taunus-Kreis	52.29.2	—	—	—	—
4	36	Main-Taunus-Kreis	52.29.9	11	29 298	8 567	37 865
4	36	Main-Taunus-Kreis	53
4	36	Main-Taunus-Kreis	53.1	—	—	—	—
4	36	Main-Taunus-Kreis	53.2
4	36	Main-Taunus-Kreis	I	592	951 381	2 231	953 613
4	36	Main-Taunus-Kreis	55	131	228 316	1 613	229 929
4	36	Main-Taunus-Kreis	55.1	118	226 188	1 612	227 799
4	36	Main-Taunus-Kreis	55.10.1	31	191 867	1 554	193 421
4	36	Main-Taunus-Kreis	55.10.2	21	18 437	27	18 463
4	36	Main-Taunus-Kreis	55.10.3	55	15 131	31	15 162
4	36	Main-Taunus-Kreis	55.10.4	11	753	—	753
4	36	Main-Taunus-Kreis	55.2	10	1 277	1	1 278
4	36	Main-Taunus-Kreis	55.20.1
4	36	Main-Taunus-Kreis	55.20.2	—	—	—	—
4	36	Main-Taunus-Kreis	55.20.3
4	36	Main-Taunus-Kreis	55.20.4	—	—	—	—
4	36	Main-Taunus-Kreis	55.3
4	36	Main-Taunus-Kreis	55.9
4	36	Main-Taunus-Kreis	55.90.1	—	—	—	—
4	36	Main-Taunus-Kreis	55.90.9
4	36	Main-Taunus-Kreis	56	461	723 065	618	723 684
4	36	Main-Taunus-Kreis	56.1	303	81 329	576	81 905
4	36	Main-Taunus-Kreis	56.10.1	202	55 169	331	55 499
4	36	Main-Taunus-Kreis	56.10.2
4	36	Main-Taunus-Kreis	56.10.3	67	9 004	2	9 006

6. Umsatzsteuerpflichtige und steuerbarer Umsatz 2015 in den kreisfreien Städten, Landkreisen und Regierungsbezirken nach wirtschaftlicher Gliederung

Regierungs- bezirk	Kreisfreie Städte / Landkreise	Name	WZ 2008	Steuer- pflichtige	Steuerbarer Umsatz		
					Lieferungen und Leistungen	inner- gemein- schaftliche Erwerbe	Insgesamt
				Anzahl	1000 Euro		
4	36	Main-Taunus-Kreis	56.10.4	16	5 694	72	5 766
4	36	Main-Taunus-Kreis	56.10.5
4	36	Main-Taunus-Kreis	56.2
4	36	Main-Taunus-Kreis	56.21	13	2 713	7	2 721
4	36	Main-Taunus-Kreis	56.29
4	36	Main-Taunus-Kreis	56.3
4	36	Main-Taunus-Kreis	56.30.1	87	13 342	—	13 342
4	36	Main-Taunus-Kreis	56.30.2
4	36	Main-Taunus-Kreis	56.30.3	8	2 698	27	2 725
4	36	Main-Taunus-Kreis	56.30.4
4	36	Main-Taunus-Kreis	56.30.9	11	1 575	—	1 575
4	36	Main-Taunus-Kreis	J	786	892 757	37 576	930 332
4	36	Main-Taunus-Kreis	58	29	37 631	183	37 814
4	36	Main-Taunus-Kreis	58.1	23	34 800	183	34 983
4	36	Main-Taunus-Kreis	58.11	8	3 691	—	3 691
4	36	Main-Taunus-Kreis	58.12	—	—	—	—
4	36	Main-Taunus-Kreis	58.13
4	36	Main-Taunus-Kreis	58.14
4	36	Main-Taunus-Kreis	58.19	6	1 160	61	1 221
4	36	Main-Taunus-Kreis	58.2	6	2 831	—	2 831
4	36	Main-Taunus-Kreis	58.21
4	36	Main-Taunus-Kreis	58.29
4	36	Main-Taunus-Kreis	59
4	36	Main-Taunus-Kreis	59.1	17	15 111	17	15 128
4	36	Main-Taunus-Kreis	59.11	13	14 810	17	14 827
4	36	Main-Taunus-Kreis	59.12
4	36	Main-Taunus-Kreis	59.13
4	36	Main-Taunus-Kreis	59.14
4	36	Main-Taunus-Kreis	59.2
4	36	Main-Taunus-Kreis	59.20.1
4	36	Main-Taunus-Kreis	59.20.2	—	—	—	—
4	36	Main-Taunus-Kreis	59.20.3	3	134	—	134
4	36	Main-Taunus-Kreis	60
4	36	Main-Taunus-Kreis	60.1
4	36	Main-Taunus-Kreis	60.2
4	36	Main-Taunus-Kreis	61	15	239 404	29 232	268 636
4	36	Main-Taunus-Kreis	61.1
4	36	Main-Taunus-Kreis	61.2
4	36	Main-Taunus-Kreis	61.3	—	—	—	—
4	36	Main-Taunus-Kreis	61.9	11	13 379	12	13 391
4	36	Main-Taunus-Kreis	61.90.1
4	36	Main-Taunus-Kreis	61.90.9
4	36	Main-Taunus-Kreis	62	596	563 942	7 825	571 767
4	36	Main-Taunus-Kreis	62.01	215	196 760	968	197 728
4	36	Main-Taunus-Kreis	62.01.1	48	18 696	107	18 803
4	36	Main-Taunus-Kreis	62.01.9	167	178 064	861	178 925
4	36	Main-Taunus-Kreis	62.02	289	247 298	3 240	250 538
4	36	Main-Taunus-Kreis	62.03	35	7 022	429	7 451
4	36	Main-Taunus-Kreis	62.09	57	112 862	3 188	116 050
4	36	Main-Taunus-Kreis	63	121	29 760	315	30 075
4	36	Main-Taunus-Kreis	63.1	9	7 899	1	7 900
4	36	Main-Taunus-Kreis	63.11
4	36	Main-Taunus-Kreis	63.12
4	36	Main-Taunus-Kreis	63.9	112	21 861	314	22 175
4	36	Main-Taunus-Kreis	63.91	5	310	—	310

6. Umsatzsteuerpflichtige und steuerbarer Umsatz 2015 in den kreisfreien Städten, Landkreisen und Regierungsbezirken nach wirtschaftlicher Gliederung

Regierungs- bezirk	Kreisfreie Städte / Landkreise	Name	WZ 2008	Steuer- pflichtige	Steuerbarer Umsatz		
					Lieferungen und Leistungen	inner- gemein- schaftliche Erwerbe	Insgesamt
				Anzahl	1000 Euro		
4	36	Main-Taunus-Kreis	63.99	107	21 551	314	21 865
4	36	Main-Taunus-Kreis	K	139	2 778 388	37 508	2 815 897
4	36	Main-Taunus-Kreis	64	51	2 252 124	37 146	2 289 269
4	36	Main-Taunus-Kreis	64.1
4	36	Main-Taunus-Kreis	64.11	—	—	—	—
4	36	Main-Taunus-Kreis	64.19
4	36	Main-Taunus-Kreis	64.19.1
4	36	Main-Taunus-Kreis	64.19.2	—	—	—	—
4	36	Main-Taunus-Kreis	64.19.3
4	36	Main-Taunus-Kreis	64.19.4	—	—	—	—
4	36	Main-Taunus-Kreis	64.19.5	—	—	—	—
4	36	Main-Taunus-Kreis	64.19.6	—	—	—	—
4	36	Main-Taunus-Kreis	64.2
4	36	Main-Taunus-Kreis	64.3
4	36	Main-Taunus-Kreis	64.9	20	1 869 949	1 033	1 870 981
4	36	Main-Taunus-Kreis	64.91
4	36	Main-Taunus-Kreis	64.92	—	—	—	—
4	36	Main-Taunus-Kreis	64.92.1	—	—	—	—
4	36	Main-Taunus-Kreis	64.92.2	—	—	—	—
4	36	Main-Taunus-Kreis	64.99
4	36	Main-Taunus-Kreis	64.99.1
4	36	Main-Taunus-Kreis	64.99.9
4	36	Main-Taunus-Kreis	65
4	36	Main-Taunus-Kreis	65.1
4	36	Main-Taunus-Kreis	65.11	—	—	—	—
4	36	Main-Taunus-Kreis	65.12
4	36	Main-Taunus-Kreis	65.12.1	—	—	—	—
4	36	Main-Taunus-Kreis	65.12.2
4	36	Main-Taunus-Kreis	65.2	—	—	—	—
4	36	Main-Taunus-Kreis	65.3	—	—	—	—
4	36	Main-Taunus-Kreis	66
4	36	Main-Taunus-Kreis	66.1	54	513 440	296	513 736
4	36	Main-Taunus-Kreis	66.11
4	36	Main-Taunus-Kreis	66.12
4	36	Main-Taunus-Kreis	66.19
4	36	Main-Taunus-Kreis	66.2
4	36	Main-Taunus-Kreis	66.21	—	—	—	—
4	36	Main-Taunus-Kreis	66.22	25	7 958	—	7 958
4	36	Main-Taunus-Kreis	66.29
4	36	Main-Taunus-Kreis	66.3	5	4 735	67	4 802
4	36	Main-Taunus-Kreis	L	1 145	1 841 941	3 827	1 845 768
4	36	Main-Taunus-Kreis	68	1 145	1 841 941	3 827	1 845 768
4	36	Main-Taunus-Kreis	68.1	67	699 918	2 674	702 592
4	36	Main-Taunus-Kreis	68.2	743	674 102	215	674 317
4	36	Main-Taunus-Kreis	68.3	335	467 921	938	468 859
4	36	Main-Taunus-Kreis	68.31	202	111 824	1	111 825
4	36	Main-Taunus-Kreis	68.32	133	356 097	937	357 034
4	36	Main-Taunus-Kreis	M	2 049	1 980 605	238 056	2 218 661
4	36	Main-Taunus-Kreis	69	471	115 259	58	115 317
4	36	Main-Taunus-Kreis	69.1	221	38 906	25	38 932
4	36	Main-Taunus-Kreis	69.10.1	51	15 820	12	15 831
4	36	Main-Taunus-Kreis	69.10.2	137	20 257	14	20 271
4	36	Main-Taunus-Kreis	69.10.3	—	—	—	—
4	36	Main-Taunus-Kreis	69.10.4	—	—	—	—
4	36	Main-Taunus-Kreis	69.10.9	33	2 829	—	2 829

6. Umsatzsteuerpflichtige und steuerbarer Umsatz 2015 in den kreisfreien Städten, Landkreisen und Regierungsbezirken nach wirtschaftlicher Gliederung

Regierungs- bezirk	Kreisfreie Städte / Landkreise	Name	WZ 2008	Steuer- pflichtige	Steuerbarer Umsatz		
					Lieferungen und Leistungen	inner- gemein- schaftliche Erwerbe	Insgesamt
				Anzahl	1000 Euro		
4	36	Main-Taunus-Kreis	69.2	250	76 352	33	76 386
4	36	Main-Taunus-Kreis	69.20.1	26	12 489	2	12 491
4	36	Main-Taunus-Kreis	69.20.2	6	498	30	528
4	36	Main-Taunus-Kreis	69.20.3	184	58 763	1	58 764
4	36	Main-Taunus-Kreis	69.20.4	34	4 603	—	4 603
4	36	Main-Taunus-Kreis	70	700	1 135 676	228 031	1 363 706
4	36	Main-Taunus-Kreis	70.1
4	36	Main-Taunus-Kreis	70.10.1	6	1 175	—	1 175
4	36	Main-Taunus-Kreis	70.10.9
4	36	Main-Taunus-Kreis	70.2
4	36	Main-Taunus-Kreis	70.21
4	36	Main-Taunus-Kreis	70.22	632	190 700	594	191 294
4	36	Main-Taunus-Kreis	71	425	572 847	2 028	574 875
4	36	Main-Taunus-Kreis	71.1	401	564 778	1 943	566 720
4	36	Main-Taunus-Kreis	71.11	127	27 783	861	28 644
4	36	Main-Taunus-Kreis	71.11.1	86	17 976	852	18 827
4	36	Main-Taunus-Kreis	71.11.2	16	1 257	7	1 264
4	36	Main-Taunus-Kreis	71.11.3	10	4 141	1	4 142
4	36	Main-Taunus-Kreis	71.11.4	15	4 409	2	4 411
4	36	Main-Taunus-Kreis	71.12	274	536 995	1 081	538 076
4	36	Main-Taunus-Kreis	71.12.1
4	36	Main-Taunus-Kreis	71.12.2	107	124 639	1 005	125 644
4	36	Main-Taunus-Kreis	71.12.3	7	3 517	3	3 520
4	36	Main-Taunus-Kreis	71.12.9
4	36	Main-Taunus-Kreis	71.2	24	8 070	85	8 155
4	36	Main-Taunus-Kreis	72	37	21 527	162	21 689
4	36	Main-Taunus-Kreis	72.1	27	20 545	162	20 707
4	36	Main-Taunus-Kreis	72.11	3	231	—	231
4	36	Main-Taunus-Kreis	72.19	24	20 314	162	20 476
4	36	Main-Taunus-Kreis	72.2	10	982	—	982
4	36	Main-Taunus-Kreis	73	127	82 051	7 662	89 713
4	36	Main-Taunus-Kreis	73.1	113	78 876	7 630	86 506
4	36	Main-Taunus-Kreis	73.11	109	78 486	7 630	86 116
4	36	Main-Taunus-Kreis	73.12	4	390	—	390
4	36	Main-Taunus-Kreis	73.2	14	3 175	31	3 207
4	36	Main-Taunus-Kreis	74	259	37 641	104	37 745
4	36	Main-Taunus-Kreis	74.1	83	10 075	68	10 143
4	36	Main-Taunus-Kreis	74.10.1	8	2 459	—	2 459
4	36	Main-Taunus-Kreis	74.10.2	43	3 179	—	3 179
4	36	Main-Taunus-Kreis	74.10.3	32	4 437	68	4 505
4	36	Main-Taunus-Kreis	74.2	29	1 920	1	1 921
4	36	Main-Taunus-Kreis	74.20.1	26	1 540	1	1 541
4	36	Main-Taunus-Kreis	74.20.2	3	381	—	381
4	36	Main-Taunus-Kreis	74.3	30	2 319	—	2 319
4	36	Main-Taunus-Kreis	74.30.1	9	720	—	720
4	36	Main-Taunus-Kreis	74.30.2	21	1 599	—	1 599
4	36	Main-Taunus-Kreis	74.9	117	23 326	35	23 362
4	36	Main-Taunus-Kreis	75	30	15 604	12	15 616
4	36	Main-Taunus-Kreis	75.00.1	26	15 102	12	15 115
4	36	Main-Taunus-Kreis	75.00.9	4	502	—	502
4	36	Main-Taunus-Kreis	N	833	3 772 877	15 332	3 788 209
4	36	Main-Taunus-Kreis	77
4	36	Main-Taunus-Kreis	77.1
4	36	Main-Taunus-Kreis	77.11
4	36	Main-Taunus-Kreis	77.12

6. Umsatzsteuerpflichtige und steuerbarer Umsatz 2015 in den kreisfreien Städten, Landkreisen und Regierungsbezirken nach wirtschaftlicher Gliederung

Regierungs- bezirk	Kreisfreie Städte / Landkreise	Name	WZ 2008	Steuer- pflichtige	Steuerbarer Umsatz		
					Lieferungen und Leistungen	inner- gemein- schaftliche Erwerbe	Insgesamt
				Anzahl	1000 Euro		
4	36	Main-Taunus-Kreis	77.2	18	3 130	33	3 163
4	36	Main-Taunus-Kreis	77.21
4	36	Main-Taunus-Kreis	77.22
4	36	Main-Taunus-Kreis	77.29	12	2 495	32	2 527
4	36	Main-Taunus-Kreis	77.3	46	24 980	1 014	25 994
4	36	Main-Taunus-Kreis	77.31
4	36	Main-Taunus-Kreis	77.32	10	6 318	155	6 473
4	36	Main-Taunus-Kreis	77.33
4	36	Main-Taunus-Kreis	77.34
4	36	Main-Taunus-Kreis	77.35	—	—	—	—
4	36	Main-Taunus-Kreis	77.39	27	8 741	314	9 055
4	36	Main-Taunus-Kreis	77.4	4	2 085	—	2 085
4	36	Main-Taunus-Kreis	78	46	2 094 275	10	2 094 285
4	36	Main-Taunus-Kreis	78.1
4	36	Main-Taunus-Kreis	78.2
4	36	Main-Taunus-Kreis	78.3
4	36	Main-Taunus-Kreis	79	55	161 257	30	161 287
4	36	Main-Taunus-Kreis	79.1
4	36	Main-Taunus-Kreis	79.11	29	96 638	—	96 638
4	36	Main-Taunus-Kreis	79.12
4	36	Main-Taunus-Kreis	79.9
4	36	Main-Taunus-Kreis	80	28	41 293	20	41 313
4	36	Main-Taunus-Kreis	80.1	22	38 932	18	38 950
4	36	Main-Taunus-Kreis	80.2	6	2 362	2	2 363
4	36	Main-Taunus-Kreis	80.3	—	—	—	—
4	36	Main-Taunus-Kreis	81
4	36	Main-Taunus-Kreis	81.1
4	36	Main-Taunus-Kreis	81.2	116	59 993	36	60 029
4	36	Main-Taunus-Kreis	81.21	80	53 922	4	53 926
4	36	Main-Taunus-Kreis	81.22
4	36	Main-Taunus-Kreis	81.22.1
4	36	Main-Taunus-Kreis	81.22.9
4	36	Main-Taunus-Kreis	81.29
4	36	Main-Taunus-Kreis	81.29.1
4	36	Main-Taunus-Kreis	81.29.2
4	36	Main-Taunus-Kreis	81.29.9	13	637	—	637
4	36	Main-Taunus-Kreis	81.3	129	37 326	497	37 822
4	36	Main-Taunus-Kreis	81.30.1	116	33 452	480	33 933
4	36	Main-Taunus-Kreis	81.30.9	13	3 873	17	3 890
4	36	Main-Taunus-Kreis	82	229	275 738	9 386	285 123
4	36	Main-Taunus-Kreis	82.1	89	6 124	8	6 131
4	36	Main-Taunus-Kreis	82.11	53	3 281	—	3 281
4	36	Main-Taunus-Kreis	82.19	36	2 843	7	2 851
4	36	Main-Taunus-Kreis	82.2	6	2 498	—	2 498
4	36	Main-Taunus-Kreis	82.3	52	28 352	41	28 393
4	36	Main-Taunus-Kreis	82.9	82	238 764	9 337	248 102
4	36	Main-Taunus-Kreis	82.91	4	2 987	—	2 987
4	36	Main-Taunus-Kreis	82.91.1
4	36	Main-Taunus-Kreis	82.91.2
4	36	Main-Taunus-Kreis	82.92
4	36	Main-Taunus-Kreis	82.99
4	36	Main-Taunus-Kreis	82.99.1
4	36	Main-Taunus-Kreis	82.99.9
4	36	Main-Taunus-Kreis	O	—	—	—	—
4	36	Main-Taunus-Kreis	P

6. Umsatzsteuerpflichtige und steuerbarer Umsatz 2015 in den kreisfreien Städten, Landkreisen und Regierungsbezirken nach wirtschaftlicher Gliederung

Regierungs- bezirk	Kreisfreie Städte / Landkreise	Name	WZ 2008	Steuer- pflichtige	Steuerbarer Umsatz		
					Lieferungen und Leistungen	inner- gemein- schaftliche Erwerbe	Insgesamt
				Anzahl	1000 Euro		
4	36	Main-Taunus-Kreis	85
4	36	Main-Taunus-Kreis	85.1	—	—	—	—
4	36	Main-Taunus-Kreis	85.2	—	—	—	—
4	36	Main-Taunus-Kreis	85.3
4	36	Main-Taunus-Kreis	85.31	—	—	—	—
4	36	Main-Taunus-Kreis	85.32
4	36	Main-Taunus-Kreis	85.4	5	711	—	711
4	36	Main-Taunus-Kreis	85.41	5	711	—	711
4	36	Main-Taunus-Kreis	85.42	—	—	—	—
4	36	Main-Taunus-Kreis	85.42.1	—	—	—	—
4	36	Main-Taunus-Kreis	85.42.2	—	—	—	—
4	36	Main-Taunus-Kreis	85.42.3	—	—	—	—
4	36	Main-Taunus-Kreis	85.42.4	—	—	—	—
4	36	Main-Taunus-Kreis	85.5	162	58 858	110	58 969
4	36	Main-Taunus-Kreis	85.51	50	4 588	62	4 650
4	36	Main-Taunus-Kreis	85.52	4	719	—	719
4	36	Main-Taunus-Kreis	85.53	23	3 770	—	3 770
4	36	Main-Taunus-Kreis	85.59	85	49 781	48	49 829
4	36	Main-Taunus-Kreis	85.59.1
4	36	Main-Taunus-Kreis	85.59.2	54	44 069	1	44 070
4	36	Main-Taunus-Kreis	85.59.9
4	36	Main-Taunus-Kreis	85.6	—	—	—	—
4	36	Main-Taunus-Kreis	Q	181	187 202	186	187 389
4	36	Main-Taunus-Kreis	86	169	170 258	186	170 444
4	36	Main-Taunus-Kreis	86.1
4	36	Main-Taunus-Kreis	86.10.1
4	36	Main-Taunus-Kreis	86.10.2	—	—	—	—
4	36	Main-Taunus-Kreis	86.10.3	—	—	—	—
4	36	Main-Taunus-Kreis	86.2	81	30 622	33	30 655
4	36	Main-Taunus-Kreis	86.21	30	7 010	—	7 010
4	36	Main-Taunus-Kreis	86.22	21	10 276	33	10 309
4	36	Main-Taunus-Kreis	86.23	30	13 336	—	13 336
4	36	Main-Taunus-Kreis	86.9
4	36	Main-Taunus-Kreis	86.90.1	14	855	—	855
4	36	Main-Taunus-Kreis	86.90.2	25	2 804	1	2 805
4	36	Main-Taunus-Kreis	86.90.3
4	36	Main-Taunus-Kreis	86.90.9	40	8 718	44	8 763
4	36	Main-Taunus-Kreis	87
4	36	Main-Taunus-Kreis	87.1	—	—	—	—
4	36	Main-Taunus-Kreis	87.2	—	—	—	—
4	36	Main-Taunus-Kreis	87.3
4	36	Main-Taunus-Kreis	87.9	—	—	—	—
4	36	Main-Taunus-Kreis	88
4	36	Main-Taunus-Kreis	88.1
4	36	Main-Taunus-Kreis	88.10.1
4	36	Main-Taunus-Kreis	88.10.2
4	36	Main-Taunus-Kreis	88.9	7	4 046	—	4 046
4	36	Main-Taunus-Kreis	88.91	—	—	—	—
4	36	Main-Taunus-Kreis	88.99	7	4 046	—	4 046
4	36	Main-Taunus-Kreis	R	252	75 457	1 716	77 173
4	36	Main-Taunus-Kreis	90
4	36	Main-Taunus-Kreis	90.01	22	1 602	—	1 602
4	36	Main-Taunus-Kreis	90.01.1	—	—	—	—
4	36	Main-Taunus-Kreis	90.01.2
4	36	Main-Taunus-Kreis	90.01.3

6. Umsatzsteuerpflichtige und steuerbarer Umsatz 2015 in den kreisfreien Städten, Landkreisen und Regierungsbezirken nach wirtschaftlicher Gliederung

Regierungs- bezirk	Kreisfreie Städte / Landkreise	Name	WZ 2008	Steuer- pflichtige	Steuerbarer Umsatz		
					Lieferungen und Leistungen	inner- gemein- schaftliche Erwerbe	Insgesamt
				Anzahl	1000 Euro		
4	36	Main-Taunus-Kreis	90.01.4	15	1 047	—	1 047
4	36	Main-Taunus-Kreis	90.02	12	674	6	680
4	36	Main-Taunus-Kreis	90.03	93	6 574	20	6 594
4	36	Main-Taunus-Kreis	90.03.1
4	36	Main-Taunus-Kreis	90.03.2	23	1 602	15	1 617
4	36	Main-Taunus-Kreis	90.03.3	15	946	5	952
4	36	Main-Taunus-Kreis	90.03.4
4	36	Main-Taunus-Kreis	90.03.5	47	3 088	—	3 088
4	36	Main-Taunus-Kreis	90.04
4	36	Main-Taunus-Kreis	90.04.1	—	—	—	—
4	36	Main-Taunus-Kreis	90.04.2
4	36	Main-Taunus-Kreis	90.04.3
4	36	Main-Taunus-Kreis	91
4	36	Main-Taunus-Kreis	91.01	—	—	—	—
4	36	Main-Taunus-Kreis	91.02
4	36	Main-Taunus-Kreis	91.03	—	—	—	—
4	36	Main-Taunus-Kreis	91.04	—	—	—	—
4	36	Main-Taunus-Kreis	92	31	25 302	12	25 313
4	36	Main-Taunus-Kreis	92.00.1	22	22 226	12	22 237
4	36	Main-Taunus-Kreis	92.00.2
4	36	Main-Taunus-Kreis	92.00.3
4	36	Main-Taunus-Kreis	93	91	40 112	1 678	41 790
4	36	Main-Taunus-Kreis	93.1	72	35 724	1 678	37 402
4	36	Main-Taunus-Kreis	93.11	20	12 620	86	12 706
4	36	Main-Taunus-Kreis	93.12	17	1 024	7	1 031
4	36	Main-Taunus-Kreis	93.13	21	13 691	26	13 717
4	36	Main-Taunus-Kreis	93.19	14	8 390	1 559	9 949
4	36	Main-Taunus-Kreis	93.2	19	4 388	—	4 388
4	36	Main-Taunus-Kreis	93.21
4	36	Main-Taunus-Kreis	93.29
4	36	Main-Taunus-Kreis	S	596	94 474	1 029	95 503
4	36	Main-Taunus-Kreis	94	31	29 458	3	29 461
4	36	Main-Taunus-Kreis	94.1	8	27 227	—	27 227
4	36	Main-Taunus-Kreis	94.11
4	36	Main-Taunus-Kreis	94.12
4	36	Main-Taunus-Kreis	94.2	—	—	—	—
4	36	Main-Taunus-Kreis	94.9	23	2 231	3	2 234
4	36	Main-Taunus-Kreis	94.91	4	288	—	288
4	36	Main-Taunus-Kreis	94.92	—	—	—	—
4	36	Main-Taunus-Kreis	94.99	19	1 943	3	1 946
4	36	Main-Taunus-Kreis	94.99.1	10	1 348	2	1 351
4	36	Main-Taunus-Kreis	94.99.2
4	36	Main-Taunus-Kreis	94.99.3
4	36	Main-Taunus-Kreis	94.99.4	—	—	—	—
4	36	Main-Taunus-Kreis	94.99.9	6	222	—	222
4	36	Main-Taunus-Kreis	95	48	10 777	263	11 040
4	36	Main-Taunus-Kreis	95.1
4	36	Main-Taunus-Kreis	95.11
4	36	Main-Taunus-Kreis	95.12	—	—	—	—
4	36	Main-Taunus-Kreis	95.2
4	36	Main-Taunus-Kreis	95.21
4	36	Main-Taunus-Kreis	95.22	3	347	21	368
4	36	Main-Taunus-Kreis	95.23	6	473	37	510
4	36	Main-Taunus-Kreis	95.24
4	36	Main-Taunus-Kreis	95.25

6. Umsatzsteuerpflichtige und steuerbarer Umsatz 2015 in den kreisfreien Städten, Landkreisen und Regierungsbezirken nach wirtschaftlicher Gliederung

Regierungs- bezirk	Kreisfreie Städte / Landkreise	Name	WZ 2008	Steuer- pflichtige	Steuerbarer Umsatz		
					Lieferungen und Leistungen	inner- gemein- schaftliche Erwerbe	Insgesamt
				Anzahl	1000 Euro		
4	36	Main-Taunus-Kreis	95.29	28	3 010	17	3 027
4	36	Main-Taunus-Kreis	96	517	54 239	764	55 002
4	36	Main-Taunus-Kreis	96.01	27	3 430	51	3 481
4	36	Main-Taunus-Kreis	96.02	241	25 129	156	25 285
4	36	Main-Taunus-Kreis	96.02.1	166	19 894	98	19 992
4	36	Main-Taunus-Kreis	96.02.2	75	5 235	58	5 293
4	36	Main-Taunus-Kreis	96.03	11	3 368	50	3 418
4	36	Main-Taunus-Kreis	96.03.1	11	3 368	50	3 418
4	36	Main-Taunus-Kreis	96.03.2	—	—	—	—
4	36	Main-Taunus-Kreis	96.04	10	3 149	269	3 418
4	36	Main-Taunus-Kreis	96.09	228	19 162	239	19 400
4	37	Odenwaldkreis	A - S	3 869	3 991 586	447 351	4 438 936
4	37	Odenwaldkreis	A	127	26 283	576	26 859
4	37	Odenwaldkreis	01	94	19 959	273	20 232
4	37	Odenwaldkreis	01.1	33	9 967	234	10 202
4	37	Odenwaldkreis	01.11	33	9 967	234	10 202
4	37	Odenwaldkreis	01.12	—	—	—	—
4	37	Odenwaldkreis	01.13	—	—	—	—
4	37	Odenwaldkreis	01.13.1	—	—	—	—
4	37	Odenwaldkreis	01.13.2	—	—	—	—
4	37	Odenwaldkreis	01.14	—	—	—	—
4	37	Odenwaldkreis	01.15	—	—	—	—
4	37	Odenwaldkreis	01.16	—	—	—	—
4	37	Odenwaldkreis	01.19	—	—	—	—
4	37	Odenwaldkreis	01.19.1	—	—	—	—
4	37	Odenwaldkreis	01.19.2	—	—	—	—
4	37	Odenwaldkreis	01.19.9	—	—	—	—
4	37	Odenwaldkreis	01.2	—	—	—	—
4	37	Odenwaldkreis	01.21	—	—	—	—
4	37	Odenwaldkreis	01.22	—	—	—	—
4	37	Odenwaldkreis	01.23	—	—	—	—
4	37	Odenwaldkreis	01.24	—	—	—	—
4	37	Odenwaldkreis	01.25	—	—	—	—
4	37	Odenwaldkreis	01.25.1	—	—	—	—
4	37	Odenwaldkreis	01.25.9	—	—	—	—
4	37	Odenwaldkreis	01.26	—	—	—	—
4	37	Odenwaldkreis	01.27	—	—	—	—
4	37	Odenwaldkreis	01.28	—	—	—	—
4	37	Odenwaldkreis	01.29	—	—	—	—
4	37	Odenwaldkreis	01.3	3	372	—	372
4	37	Odenwaldkreis	01.30.1
4	37	Odenwaldkreis	01.30.2
4	37	Odenwaldkreis	01.4	15	1 532	1	1 533
4	37	Odenwaldkreis	01.41	—	—	—	—
4	37	Odenwaldkreis	01.42
4	37	Odenwaldkreis	01.43	9	1 221	—	1 221
4	37	Odenwaldkreis	01.44
4	37	Odenwaldkreis	01.45
4	37	Odenwaldkreis	01.46
4	37	Odenwaldkreis	01.47	—	—	—	—
4	37	Odenwaldkreis	01.49
4	37	Odenwaldkreis	01.5	33	6 801	5	6 806
4	37	Odenwaldkreis	01.6	10	1 287	32	1 319
4	37	Odenwaldkreis	01.61
4	37	Odenwaldkreis	01.62	3	119	—	119

6. Umsatzsteuerpflichtige und steuerbarer Umsatz 2015 in den kreisfreien Städten, Landkreisen und Regierungsbezirken nach wirtschaftlicher Gliederung

Regierungs- bezirk	Kreisfreie Städte / Landkreise	Name	WZ 2008	Steuer- pflichtige	Steuerbarer Umsatz		
				Anzahl	Lieferungen und Leistungen	inner- gemein- schaftliche Erwerbe	Insgesamt
					1000 Euro		
4	37	Odenwaldkreis	01.63	3	271	24	295
4	37	Odenwaldkreis	01.64
4	37	Odenwaldkreis	01.7	—	—	—	—
4	37	Odenwaldkreis	02
4	37	Odenwaldkreis	02.1
4	37	Odenwaldkreis	02.2	6	1 014	—	1 014
4	37	Odenwaldkreis	02.3	—	—	—	—
4	37	Odenwaldkreis	02.4	22	4 661	303	4 964
4	37	Odenwaldkreis	03
4	37	Odenwaldkreis	03.1
4	37	Odenwaldkreis	03.11	—	—	—	—
4	37	Odenwaldkreis	03.12
4	37	Odenwaldkreis	03.2
4	37	Odenwaldkreis	03.21	—	—	—	—
4	37	Odenwaldkreis	03.22
4	37	Odenwaldkreis	B
4	37	Odenwaldkreis	05	—	—	—	—
4	37	Odenwaldkreis	05.1	—	—	—	—
4	37	Odenwaldkreis	05.2	—	—	—	—
4	37	Odenwaldkreis	06	—	—	—	—
4	37	Odenwaldkreis	06.1	—	—	—	—
4	37	Odenwaldkreis	06.2	—	—	—	—
4	37	Odenwaldkreis	07	—	—	—	—
4	37	Odenwaldkreis	07.1	—	—	—	—
4	37	Odenwaldkreis	07.2	—	—	—	—
4	37	Odenwaldkreis	07.21	—	—	—	—
4	37	Odenwaldkreis	07.29	—	—	—	—
4	37	Odenwaldkreis	08
4	37	Odenwaldkreis	08.1
4	37	Odenwaldkreis	08.11	—	—	—	—
4	37	Odenwaldkreis	08.12
4	37	Odenwaldkreis	08.9	—	—	—	—
4	37	Odenwaldkreis	08.91	—	—	—	—
4	37	Odenwaldkreis	08.92	—	—	—	—
4	37	Odenwaldkreis	08.93	—	—	—	—
4	37	Odenwaldkreis	08.99	—	—	—	—
4	37	Odenwaldkreis	09	—	—	—	—
4	37	Odenwaldkreis	09.1	—	—	—	—
4	37	Odenwaldkreis	09.9	—	—	—	—
4	37	Odenwaldkreis	C	449	2 506 883	408 729	2 915 612
4	37	Odenwaldkreis	10	78	280 821	70 550	351 372
4	37	Odenwaldkreis	10.1
4	37	Odenwaldkreis	10.11
4	37	Odenwaldkreis	10.12	—	—	—	—
4	37	Odenwaldkreis	10.13	28	14 264	4	14 268
4	37	Odenwaldkreis	10.2	—	—	—	—
4	37	Odenwaldkreis	10.3
4	37	Odenwaldkreis	10.31	—	—	—	—
4	37	Odenwaldkreis	10.32	—	—	—	—
4	37	Odenwaldkreis	10.39
4	37	Odenwaldkreis	10.4	—	—	—	—
4	37	Odenwaldkreis	10.41	—	—	—	—
4	37	Odenwaldkreis	10.42	—	—	—	—
4	37	Odenwaldkreis	10.5
4	37	Odenwaldkreis	10.51

6. Umsatzsteuerpflichtige und steuerbarer Umsatz 2015 in den kreisfreien Städten, Landkreisen und Regierungsbezirken nach wirtschaftlicher Gliederung

Regierungs- bezirk	Kreisfreie Städte / Landkreise	Name	WZ 2008	Steuer- pflichtige	Steuerbarer Umsatz		
				Anzahl	Lieferungen und Leistungen	inner- gemein- schaftliche Erwerbe	Insgesamt
					1000 Euro		
4	37	Odenwaldkreis	10.52
4	37	Odenwaldkreis	10.6
4	37	Odenwaldkreis	10.61
4	37	Odenwaldkreis	10.62	—	—	—	—
4	37	Odenwaldkreis	10.7	37	12 625	7	12 632
4	37	Odenwaldkreis	10.71
4	37	Odenwaldkreis	10.72
4	37	Odenwaldkreis	10.73	—	—	—	—
4	37	Odenwaldkreis	10.8
4	37	Odenwaldkreis	10.81	—	—	—	—
4	37	Odenwaldkreis	10.82
4	37	Odenwaldkreis	10.83	—	—	—	—
4	37	Odenwaldkreis	10.84	—	—	—	—
4	37	Odenwaldkreis	10.85	—	—	—	—
4	37	Odenwaldkreis	10.86	—	—	—	—
4	37	Odenwaldkreis	10.89	—	—	—	—
4	37	Odenwaldkreis	10.9
4	37	Odenwaldkreis	10.91
4	37	Odenwaldkreis	10.92
4	37	Odenwaldkreis	11	14	20 965	936	21 901
4	37	Odenwaldkreis	11.01
4	37	Odenwaldkreis	11.02	—	—	—	—
4	37	Odenwaldkreis	11.03
4	37	Odenwaldkreis	11.04	—	—	—	—
4	37	Odenwaldkreis	11.05	7	12 596	17	12 613
4	37	Odenwaldkreis	11.06	—	—	—	—
4	37	Odenwaldkreis	11.07
4	37	Odenwaldkreis	12	—	—	—	—
4	37	Odenwaldkreis	13	4	803	7	811
4	37	Odenwaldkreis	13.1	—	—	—	—
4	37	Odenwaldkreis	13.2
4	37	Odenwaldkreis	13.3
4	37	Odenwaldkreis	13.9
4	37	Odenwaldkreis	13.91	—	—	—	—
4	37	Odenwaldkreis	13.92
4	37	Odenwaldkreis	13.93	—	—	—	—
4	37	Odenwaldkreis	13.94	—	—	—	—
4	37	Odenwaldkreis	13.95	—	—	—	—
4	37	Odenwaldkreis	13.96	—	—	—	—
4	37	Odenwaldkreis	13.99	—	—	—	—
4	37	Odenwaldkreis	14
4	37	Odenwaldkreis	14.1
4	37	Odenwaldkreis	14.11	—	—	—	—
4	37	Odenwaldkreis	14.12	—	—	—	—
4	37	Odenwaldkreis	14.13
4	37	Odenwaldkreis	14.14	—	—	—	—
4	37	Odenwaldkreis	14.19
4	37	Odenwaldkreis	14.2	—	—	—	—
4	37	Odenwaldkreis	14.3	—	—	—	—
4	37	Odenwaldkreis	14.31	—	—	—	—
4	37	Odenwaldkreis	14.39	—	—	—	—
4	37	Odenwaldkreis	15	4	580	42	622
4	37	Odenwaldkreis	15.1
4	37	Odenwaldkreis	15.11
4	37	Odenwaldkreis	15.12

6. Umsatzsteuerpflichtige und steuerbarer Umsatz 2015 in den kreisfreien Städten, Landkreisen und Regierungsbezirken nach wirtschaftlicher Gliederung

Regierungs- bezirk	Kreisfreie Städte / Landkreise	Name	WZ 2008	Steuer- pflichtige	Steuerbarer Umsatz		
					Lieferungen und Leistungen	inner- gemein- schaftliche Erwerbe	Insgesamt
				Anzahl	1000 Euro		
4	37	Odenwaldkreis	15.2
4	37	Odenwaldkreis	16	43	42 194	6 778	48 972
4	37	Odenwaldkreis	16.1	8	4 367	217	4 584
4	37	Odenwaldkreis	16.2	35	37 827	6 561	44 388
4	37	Odenwaldkreis	16.21
4	37	Odenwaldkreis	16.22	—	—	—	—
4	37	Odenwaldkreis	16.23	16	8 168	38	8 206
4	37	Odenwaldkreis	16.24	4	16 387	3 866	20 253
4	37	Odenwaldkreis	16.29
4	37	Odenwaldkreis	17
4	37	Odenwaldkreis	17.1	—	—	—	—
4	37	Odenwaldkreis	17.11	—	—	—	—
4	37	Odenwaldkreis	17.12	—	—	—	—
4	37	Odenwaldkreis	17.2
4	37	Odenwaldkreis	17.21	—	—	—	—
4	37	Odenwaldkreis	17.22	—	—	—	—
4	37	Odenwaldkreis	17.23	—	—	—	—
4	37	Odenwaldkreis	17.24	—	—	—	—
4	37	Odenwaldkreis	17.29
4	37	Odenwaldkreis	18	16	12 587	587	13 174
4	37	Odenwaldkreis	18.1	16	12 587	587	13 174
4	37	Odenwaldkreis	18.11
4	37	Odenwaldkreis	18.12	8	6 755	242	6 997
4	37	Odenwaldkreis	18.13	5	4 737	321	5 058
4	37	Odenwaldkreis	18.14
4	37	Odenwaldkreis	18.2	—	—	—	—
4	37	Odenwaldkreis	19	—	—	—	—
4	37	Odenwaldkreis	19.1	—	—	—	—
4	37	Odenwaldkreis	19.2	—	—	—	—
4	37	Odenwaldkreis	20	9	5 709	33	5 742
4	37	Odenwaldkreis	20.1	5	4 807	5	4 812
4	37	Odenwaldkreis	20.11	—	—	—	—
4	37	Odenwaldkreis	20.12	—	—	—	—
4	37	Odenwaldkreis	20.13	—	—	—	—
4	37	Odenwaldkreis	20.14
4	37	Odenwaldkreis	20.15	—	—	—	—
4	37	Odenwaldkreis	20.16
4	37	Odenwaldkreis	20.17	—	—	—	—
4	37	Odenwaldkreis	20.2	—	—	—	—
4	37	Odenwaldkreis	20.3
4	37	Odenwaldkreis	20.4
4	37	Odenwaldkreis	20.41	—	—	—	—
4	37	Odenwaldkreis	20.42
4	37	Odenwaldkreis	20.5
4	37	Odenwaldkreis	20.51	—	—	—	—
4	37	Odenwaldkreis	20.52	—	—	—	—
4	37	Odenwaldkreis	20.53	—	—	—	—
4	37	Odenwaldkreis	20.59
4	37	Odenwaldkreis	20.6	—	—	—	—
4	37	Odenwaldkreis	21	—	—	—	—
4	37	Odenwaldkreis	21.1	—	—	—	—
4	37	Odenwaldkreis	21.2	—	—	—	—
4	37	Odenwaldkreis	22	34	1 271 522	178 633	1 450 154
4	37	Odenwaldkreis	22.1
4	37	Odenwaldkreis	22.11

6. Umsatzsteuerpflichtige und steuerbarer Umsatz 2015 in den kreisfreien Städten, Landkreisen und Regierungsbezirken nach wirtschaftlicher Gliederung

Regierungs- bezirk	Kreisfreie Städte / Landkreise	Name	WZ 2008	Steuer- pflichtige	Steuerbarer Umsatz		
				Anzahl	Lieferungen und Leistungen	inner- gemein- schaftliche Erwerbe	Insgesamt
					1000 Euro		
4	37	Odenwaldkreis	22.19
4	37	Odenwaldkreis	22.2
4	37	Odenwaldkreis	22.21	7	21 537	1 410	22 947
4	37	Odenwaldkreis	22.22
4	37	Odenwaldkreis	22.23	4	1 661	1	1 662
4	37	Odenwaldkreis	22.29	15	63 729	2 679	66 409
4	37	Odenwaldkreis	23	21	8 686	295	8 981
4	37	Odenwaldkreis	23.1
4	37	Odenwaldkreis	23.11	—	—	—	—
4	37	Odenwaldkreis	23.12
4	37	Odenwaldkreis	23.13	—	—	—	—
4	37	Odenwaldkreis	23.14	—	—	—	—
4	37	Odenwaldkreis	23.19	—	—	—	—
4	37	Odenwaldkreis	23.2	—	—	—	—
4	37	Odenwaldkreis	23.3
4	37	Odenwaldkreis	23.31
4	37	Odenwaldkreis	23.32
4	37	Odenwaldkreis	23.4
4	37	Odenwaldkreis	23.41
4	37	Odenwaldkreis	23.42	—	—	—	—
4	37	Odenwaldkreis	23.43	—	—	—	—
4	37	Odenwaldkreis	23.44	—	—	—	—
4	37	Odenwaldkreis	23.49	—	—	—	—
4	37	Odenwaldkreis	23.5	—	—	—	—
4	37	Odenwaldkreis	23.51	—	—	—	—
4	37	Odenwaldkreis	23.52	—	—	—	—
4	37	Odenwaldkreis	23.6
4	37	Odenwaldkreis	23.61
4	37	Odenwaldkreis	23.62	—	—	—	—
4	37	Odenwaldkreis	23.63	—	—	—	—
4	37	Odenwaldkreis	23.64	—	—	—	—
4	37	Odenwaldkreis	23.65
4	37	Odenwaldkreis	23.69	—	—	—	—
4	37	Odenwaldkreis	23.7	11	1 662	6	1 668
4	37	Odenwaldkreis	23.9
4	37	Odenwaldkreis	23.91	—	—	—	—
4	37	Odenwaldkreis	23.99
4	37	Odenwaldkreis	24
4	37	Odenwaldkreis	24.1	—	—	—	—
4	37	Odenwaldkreis	24.2	—	—	—	—
4	37	Odenwaldkreis	24.3
4	37	Odenwaldkreis	24.31
4	37	Odenwaldkreis	24.32	—	—	—	—
4	37	Odenwaldkreis	24.33	—	—	—	—
4	37	Odenwaldkreis	24.34	—	—	—	—
4	37	Odenwaldkreis	24.4
4	37	Odenwaldkreis	24.41
4	37	Odenwaldkreis	24.42	—	—	—	—
4	37	Odenwaldkreis	24.43	—	—	—	—
4	37	Odenwaldkreis	24.44	—	—	—	—
4	37	Odenwaldkreis	24.45	—	—	—	—
4	37	Odenwaldkreis	24.46	—	—	—	—
4	37	Odenwaldkreis	24.5	—	—	—	—
4	37	Odenwaldkreis	24.51	—	—	—	—
4	37	Odenwaldkreis	24.52	—	—	—	—

6. Umsatzsteuerpflichtige und steuerbarer Umsatz 2015 in den kreisfreien Städten, Landkreisen und Regierungsbezirken nach wirtschaftlicher Gliederung

Regierungs- bezirk	Kreisfreie Städte / Landkreise	Name	WZ 2008	Steuer- pflichtige	Steuerbarer Umsatz		
					Lieferungen und Leistungen	inner- gemein- schaftliche Erwerbe	Insgesamt
				Anzahl	1000 Euro		
4	37	Odenwaldkreis	24.53	—	—	—	—
4	37	Odenwaldkreis	24.54	—	—	—	—
4	37	Odenwaldkreis	25	78	55 621	1 286	56 908
4	37	Odenwaldkreis	25.1
4	37	Odenwaldkreis	25.11	8	1 786	12	1 798
4	37	Odenwaldkreis	25.12
4	37	Odenwaldkreis	25.2	—	—	—	—
4	37	Odenwaldkreis	25.21	—	—	—	—
4	37	Odenwaldkreis	25.29	—	—	—	—
4	37	Odenwaldkreis	25.3	—	—	—	—
4	37	Odenwaldkreis	25.4	—	—	—	—
4	37	Odenwaldkreis	25.5
4	37	Odenwaldkreis	25.6	47	18 941	222	19 163
4	37	Odenwaldkreis	25.61
4	37	Odenwaldkreis	25.62
4	37	Odenwaldkreis	25.7	9	8 311	242	8 553
4	37	Odenwaldkreis	25.71	—	—	—	—
4	37	Odenwaldkreis	25.72
4	37	Odenwaldkreis	25.73
4	37	Odenwaldkreis	25.73.1	4	3 008	14	3 022
4	37	Odenwaldkreis	25.73.2	—	—	—	—
4	37	Odenwaldkreis	25.73.3
4	37	Odenwaldkreis	25.73.4	—	—	—	—
4	37	Odenwaldkreis	25.73.5
4	37	Odenwaldkreis	25.9	11	24 530	809	25 338
4	37	Odenwaldkreis	25.91	—	—	—	—
4	37	Odenwaldkreis	25.92	—	—	—	—
4	37	Odenwaldkreis	25.93	—	—	—	—
4	37	Odenwaldkreis	25.94
4	37	Odenwaldkreis	25.99
4	37	Odenwaldkreis	26
4	37	Odenwaldkreis	26.1
4	37	Odenwaldkreis	26.11
4	37	Odenwaldkreis	26.11.1	—	—	—	—
4	37	Odenwaldkreis	26.11.9
4	37	Odenwaldkreis	26.12
4	37	Odenwaldkreis	26.2
4	37	Odenwaldkreis	26.3
4	37	Odenwaldkreis	26.4	4	1 484	18	1 503
4	37	Odenwaldkreis	26.5	3	4 362	218	4 580
4	37	Odenwaldkreis	26.51
4	37	Odenwaldkreis	26.51.1
4	37	Odenwaldkreis	26.51.2	—	—	—	—
4	37	Odenwaldkreis	26.51.3	—	—	—	—
4	37	Odenwaldkreis	26.52
4	37	Odenwaldkreis	26.6	—	—	—	—
4	37	Odenwaldkreis	26.7
4	37	Odenwaldkreis	26.8	—	—	—	—
4	37	Odenwaldkreis	27
4	37	Odenwaldkreis	27.1	5	17 603	469	18 072
4	37	Odenwaldkreis	27.11
4	37	Odenwaldkreis	27.12
4	37	Odenwaldkreis	27.2	—	—	—	—
4	37	Odenwaldkreis	27.3	7	59 743	261	60 004
4	37	Odenwaldkreis	27.31	—	—	—	—

6. Umsatzsteuerpflichtige und steuerbarer Umsatz 2015 in den kreisfreien Städten, Landkreisen und Regierungsbezirken nach wirtschaftlicher Gliederung

Regierungs- bezirk	Kreisfreie Städte / Landkreise	Name	WZ 2008	Steuer- pflichtige	Steuerbarer Umsatz		
				Lieferungen und Leistungen	inner- gemein- schaftliche Erwerbe	Insgesamt	
				Anzahl	1000 Euro		
4	37	Odenwaldkreis	27.32
4	37	Odenwaldkreis	27.33
4	37	Odenwaldkreis	27.4
4	37	Odenwaldkreis	27.5
4	37	Odenwaldkreis	27.51
4	37	Odenwaldkreis	27.52	—	—	—	—
4	37	Odenwaldkreis	27.9
4	37	Odenwaldkreis	28	39	102 000	6 288	108 287
4	37	Odenwaldkreis	28.1
4	37	Odenwaldkreis	28.11	—	—	—	—
4	37	Odenwaldkreis	28.12	—	—	—	—
4	37	Odenwaldkreis	28.13	—	—	—	—
4	37	Odenwaldkreis	28.14
4	37	Odenwaldkreis	28.15	—	—	—	—
4	37	Odenwaldkreis	28.2	19	30 426	2 928	33 354
4	37	Odenwaldkreis	28.21
4	37	Odenwaldkreis	28.21.1	—	—	—	—
4	37	Odenwaldkreis	28.21.9
4	37	Odenwaldkreis	28.22
4	37	Odenwaldkreis	28.23	—	—	—	—
4	37	Odenwaldkreis	28.24	5	3 465	1	3 466
4	37	Odenwaldkreis	28.25
4	37	Odenwaldkreis	28.29	7	15 685	928	16 614
4	37	Odenwaldkreis	28.3
4	37	Odenwaldkreis	28.4	6	24 919	914	25 834
4	37	Odenwaldkreis	28.41
4	37	Odenwaldkreis	28.49
4	37	Odenwaldkreis	28.9
4	37	Odenwaldkreis	28.91
4	37	Odenwaldkreis	28.92
4	37	Odenwaldkreis	28.92.1
4	37	Odenwaldkreis	28.92.2
4	37	Odenwaldkreis	28.93	—	—	—	—
4	37	Odenwaldkreis	28.94
4	37	Odenwaldkreis	28.95	—	—	—	—
4	37	Odenwaldkreis	28.96
4	37	Odenwaldkreis	28.99	6	3 551	15	3 566
4	37	Odenwaldkreis	29
4	37	Odenwaldkreis	29.1	—	—	—	—
4	37	Odenwaldkreis	29.10.1	—	—	—	—
4	37	Odenwaldkreis	29.10.2	—	—	—	—
4	37	Odenwaldkreis	29.2	—	—	—	—
4	37	Odenwaldkreis	29.3
4	37	Odenwaldkreis	29.31	—	—	—	—
4	37	Odenwaldkreis	29.32
4	37	Odenwaldkreis	30
4	37	Odenwaldkreis	30.1	—	—	—	—
4	37	Odenwaldkreis	30.11	—	—	—	—
4	37	Odenwaldkreis	30.12	—	—	—	—
4	37	Odenwaldkreis	30.2	—	—	—	—
4	37	Odenwaldkreis	30.20.1	—	—	—	—
4	37	Odenwaldkreis	30.20.2	—	—	—	—
4	37	Odenwaldkreis	30.3
4	37	Odenwaldkreis	30.4	—	—	—	—
4	37	Odenwaldkreis	30.9

6. Umsatzsteuerpflichtige und steuerbarer Umsatz 2015 in den kreisfreien Städten, Landkreisen und Regierungsbezirken nach wirtschaftlicher Gliederung

Regierungs- bezirk	Kreisfreie Städte / Landkreise	Name	WZ 2008	Steuer- pflichtige	Steuerbarer Umsatz		
					Lieferungen und Leistungen	inner- gemein- schaftliche Erwerbe	Insgesamt
				Anzahl	1000 Euro		
4	37	Odenwaldkreis	30.91	—	—	—	—
4	37	Odenwaldkreis	30.92
4	37	Odenwaldkreis	30.99	—	—	—	—
4	37	Odenwaldkreis	31	11	4 350	39	4 389
4	37	Odenwaldkreis	31.01
4	37	Odenwaldkreis	31.02
4	37	Odenwaldkreis	31.03
4	37	Odenwaldkreis	31.09	8	3 424	29	3 453
4	37	Odenwaldkreis	31.09.1
4	37	Odenwaldkreis	31.09.9
4	37	Odenwaldkreis	32	34	35 283	2 098	37 381
4	37	Odenwaldkreis	32.1
4	37	Odenwaldkreis	32.11
4	37	Odenwaldkreis	32.12	4	443	—	443
4	37	Odenwaldkreis	32.13	—	—	—	—
4	37	Odenwaldkreis	32.2
4	37	Odenwaldkreis	32.3	—	—	—	—
4	37	Odenwaldkreis	32.4
4	37	Odenwaldkreis	32.5	16	5 841	38	5 880
4	37	Odenwaldkreis	32.50.1
4	37	Odenwaldkreis	32.50.2
4	37	Odenwaldkreis	32.50.3	8	3 322	—	3 322
4	37	Odenwaldkreis	32.9	11	27 426	2 014	29 440
4	37	Odenwaldkreis	32.91
4	37	Odenwaldkreis	32.99
4	37	Odenwaldkreis	33	17	13 306	176	13 482
4	37	Odenwaldkreis	33.1	11	7 353	70	7 423
4	37	Odenwaldkreis	33.11
4	37	Odenwaldkreis	33.12	7	6 246	37	6 284
4	37	Odenwaldkreis	33.13	—	—	—	—
4	37	Odenwaldkreis	33.14	—	—	—	—
4	37	Odenwaldkreis	33.15	—	—	—	—
4	37	Odenwaldkreis	33.16	—	—	—	—
4	37	Odenwaldkreis	33.17
4	37	Odenwaldkreis	33.19	—	—	—	—
4	37	Odenwaldkreis	33.2	6	5 953	106	6 059
4	37	Odenwaldkreis	D	61	34 921	4	34 926
4	37	Odenwaldkreis	35	61	34 921	4	34 926
4	37	Odenwaldkreis	35.1	58	34 290	4	34 294
4	37	Odenwaldkreis	35.11	58	34 290	4	34 294
4	37	Odenwaldkreis	35.11.1	—	—	—	—
4	37	Odenwaldkreis	35.11.2
4	37	Odenwaldkreis	35.11.3
4	37	Odenwaldkreis	35.12	—	—	—	—
4	37	Odenwaldkreis	35.13	—	—	—	—
4	37	Odenwaldkreis	35.14	—	—	—	—
4	37	Odenwaldkreis	35.2
4	37	Odenwaldkreis	35.21
4	37	Odenwaldkreis	35.21.1	—	—	—	—
4	37	Odenwaldkreis	35.21.2
4	37	Odenwaldkreis	35.21.3	—	—	—	—
4	37	Odenwaldkreis	35.22	—	—	—	—
4	37	Odenwaldkreis	35.23	—	—	—	—
4	37	Odenwaldkreis	35.3
4	37	Odenwaldkreis	E	27	27 926	—	27 926

6. Umsatzsteuerpflichtige und steuerbarer Umsatz 2015 in den kreisfreien Städten, Landkreisen und Regierungsbezirken nach wirtschaftlicher Gliederung

Regierungs- bezirk	Kreisfreie Städte / Landkreise	Name	WZ 2008	Steuer- pflichtige	Steuerbarer Umsatz		
					Lieferungen und Leistungen	inner- gemein- schaftliche Erwerbe	Insgesamt
				Anzahl	1000 Euro		
4	37	Odenwaldkreis	36	18	12 593	—	12 593
4	37	Odenwaldkreis	36.00.1
4	37	Odenwaldkreis	36.00.2
4	37	Odenwaldkreis	36.00.3
4	37	Odenwaldkreis	37	—	—	—	—
4	37	Odenwaldkreis	37.00.1	—	—	—	—
4	37	Odenwaldkreis	37.00.2	—	—	—	—
4	37	Odenwaldkreis	38	9	15 334	—	15 334
4	37	Odenwaldkreis	38.1	4	14 481	—	14 481
4	37	Odenwaldkreis	38.11	4	14 481	—	14 481
4	37	Odenwaldkreis	38.12	—	—	—	—
4	37	Odenwaldkreis	38.2
4	37	Odenwaldkreis	38.21
4	37	Odenwaldkreis	38.22	—	—	—	—
4	37	Odenwaldkreis	38.3
4	37	Odenwaldkreis	38.31	—	—	—	—
4	37	Odenwaldkreis	38.32
4	37	Odenwaldkreis	39	—	—	—	—
4	37	Odenwaldkreis	F	448	203 522	1 245	204 767
4	37	Odenwaldkreis	41	29	33 969	116	34 085
4	37	Odenwaldkreis	41.1	5	2 304	—	2 304
4	37	Odenwaldkreis	41.10.1	—	—	—	—
4	37	Odenwaldkreis	41.10.2
4	37	Odenwaldkreis	41.10.3
4	37	Odenwaldkreis	41.2	24	31 664	116	31 780
4	37	Odenwaldkreis	41.20.1
4	37	Odenwaldkreis	41.20.2
4	37	Odenwaldkreis	42	7	4 061	67	4 128
4	37	Odenwaldkreis	42.1
4	37	Odenwaldkreis	42.11
4	37	Odenwaldkreis	42.12	—	—	—	—
4	37	Odenwaldkreis	42.13	—	—	—	—
4	37	Odenwaldkreis	42.2
4	37	Odenwaldkreis	42.21
4	37	Odenwaldkreis	42.22
4	37	Odenwaldkreis	42.9
4	37	Odenwaldkreis	42.91
4	37	Odenwaldkreis	42.99
4	37	Odenwaldkreis	43	412	165 493	1 061	166 554
4	37	Odenwaldkreis	43.1	13	7 682	—	7 683
4	37	Odenwaldkreis	43.11	5	1 842	—	1 842
4	37	Odenwaldkreis	43.12
4	37	Odenwaldkreis	43.13
4	37	Odenwaldkreis	43.2	137	67 660	152	67 812
4	37	Odenwaldkreis	43.21	48	23 381	19	23 400
4	37	Odenwaldkreis	43.22	46	29 569	17	29 586
4	37	Odenwaldkreis	43.29	43	14 710	115	14 825
4	37	Odenwaldkreis	43.29.1	28	10 433	95	10 529
4	37	Odenwaldkreis	43.29.9	15	4 277	20	4 297
4	37	Odenwaldkreis	43.3	171	51 972	790	52 762
4	37	Odenwaldkreis	43.31	5	4 133	—	4 133
4	37	Odenwaldkreis	43.32	51	20 782	633	21 415
4	37	Odenwaldkreis	43.33	58	14 942	131	15 072
4	37	Odenwaldkreis	43.34	48	10 539	26	10 565
4	37	Odenwaldkreis	43.34.1

6. Umsatzsteuerpflichtige und steuerbarer Umsatz 2015 in den kreisfreien Städten, Landkreisen und Regierungsbezirken nach wirtschaftlicher Gliederung

Regierungs- bezirk	Kreisfreie Städte / Landkreise	Name	WZ 2008	Steuer- pflichtige	Steuerbarer Umsatz		
					Lieferungen und Leistungen	inner- gemein- schaftliche Erwerbe	Insgesamt
				Anzahl	1000 Euro		
4	37	Odenwaldkreis	43.34.2
4	37	Odenwaldkreis	43.39	9	1 577	—	1 577
4	37	Odenwaldkreis	43.9	91	38 179	119	38 297
4	37	Odenwaldkreis	43.91	46	23 111	46	23 157
4	37	Odenwaldkreis	43.91.1	19	10 686	—	10 686
4	37	Odenwaldkreis	43.91.2	27	12 425	46	12 471
4	37	Odenwaldkreis	43.99	45	15 068	73	15 140
4	37	Odenwaldkreis	43.99.1	7	2 451	—	2 451
4	37	Odenwaldkreis	43.99.2
4	37	Odenwaldkreis	43.99.9
4	37	Odenwaldkreis	G	779	680 641	33 314	713 955
4	37	Odenwaldkreis	45	147	143 244	4 267	147 512
4	37	Odenwaldkreis	45.1	59	109 938	3 984	113 922
4	37	Odenwaldkreis	45.11	59	109 938	3 984	113 922
4	37	Odenwaldkreis	45.19	—	—	—	—
4	37	Odenwaldkreis	45.2	57	28 467	153	28 621
4	37	Odenwaldkreis	45.20.1	8	4 224	8	4 231
4	37	Odenwaldkreis	45.20.2	4	314	—	314
4	37	Odenwaldkreis	45.20.3	42	22 179	143	22 322
4	37	Odenwaldkreis	45.20.4	3	1 750	3	1 754
4	37	Odenwaldkreis	45.3	22	4 288	97	4 385
4	37	Odenwaldkreis	45.31
4	37	Odenwaldkreis	45.32
4	37	Odenwaldkreis	45.4	9	551	33	584
4	37	Odenwaldkreis	46	198	290 084	20 791	310 875
4	37	Odenwaldkreis	46.1	85	24 978	1 096	26 075
4	37	Odenwaldkreis	46.11
4	37	Odenwaldkreis	46.12
4	37	Odenwaldkreis	46.13	12	3 816	188	4 004
4	37	Odenwaldkreis	46.13.1
4	37	Odenwaldkreis	46.13.2
4	37	Odenwaldkreis	46.14	26	10 731	805	11 536
4	37	Odenwaldkreis	46.15	10	3 417	27	3 444
4	37	Odenwaldkreis	46.16	7	487	19	505
4	37	Odenwaldkreis	46.17
4	37	Odenwaldkreis	46.18	17	2 633	58	2 691
4	37	Odenwaldkreis	46.18.1	—	—	—	—
4	37	Odenwaldkreis	46.18.2	—	—	—	—
4	37	Odenwaldkreis	46.18.3	—	—	—	—
4	37	Odenwaldkreis	46.18.4	—	—	—	—
4	37	Odenwaldkreis	46.18.5
4	37	Odenwaldkreis	46.18.6
4	37	Odenwaldkreis	46.18.7	—	—	—	—
4	37	Odenwaldkreis	46.18.9	14	2 038	55	2 093
4	37	Odenwaldkreis	46.19	8	3 474	—	3 474
4	37	Odenwaldkreis	46.2
4	37	Odenwaldkreis	46.21	3	6 411	14	6 424
4	37	Odenwaldkreis	46.22	—	—	—	—
4	37	Odenwaldkreis	46.23
4	37	Odenwaldkreis	46.24	—	—	—	—
4	37	Odenwaldkreis	46.3	16	27 926	1 869	29 796
4	37	Odenwaldkreis	46.31
4	37	Odenwaldkreis	46.32	5	10 791	1 098	11 889
4	37	Odenwaldkreis	46.33
4	37	Odenwaldkreis	46.34	4	5 326	14	5 340

6. Umsatzsteuerpflichtige und steuerbarer Umsatz 2015 in den kreisfreien Städten, Landkreisen und Regierungsbezirken nach wirtschaftlicher Gliederung

Regierungs- bezirk	Kreisfreie Städte / Landkreise	Name	WZ 2008	Steuer- pflichtige	Steuerbarer Umsatz		
					Lieferungen und Leistungen	inner- gemein- schaftliche Erwerbe	Insgesamt
				Anzahl	1000 Euro		
4	37	Odenwaldkreis	46.35
4	37	Odenwaldkreis	46.36	—	—	—	—
4	37	Odenwaldkreis	46.37	—	—	—	—
4	37	Odenwaldkreis	46.38	—	—	—	—
4	37	Odenwaldkreis	46.38.1	—	—	—	—
4	37	Odenwaldkreis	46.38.2	—	—	—	—
4	37	Odenwaldkreis	46.38.9	—	—	—	—
4	37	Odenwaldkreis	46.39	—	—	—	—
4	37	Odenwaldkreis	46.39.1	—	—	—	—
4	37	Odenwaldkreis	46.39.9	—	—	—	—
4	37	Odenwaldkreis	46.4	26	20 562	1 673	22 235
4	37	Odenwaldkreis	46.41
4	37	Odenwaldkreis	46.42
4	37	Odenwaldkreis	46.42.1
4	37	Odenwaldkreis	46.42.2
4	37	Odenwaldkreis	46.43	6	9 913	973	10 885
4	37	Odenwaldkreis	46.43.1	—	—	—	—
4	37	Odenwaldkreis	46.43.2
4	37	Odenwaldkreis	46.43.3
4	37	Odenwaldkreis	46.44
4	37	Odenwaldkreis	46.44.1	—	—	—	—
4	37	Odenwaldkreis	46.44.2
4	37	Odenwaldkreis	46.45	—	—	—	—
4	37	Odenwaldkreis	46.46
4	37	Odenwaldkreis	46.46.1
4	37	Odenwaldkreis	46.46.2
4	37	Odenwaldkreis	46.47	—	—	—	—
4	37	Odenwaldkreis	46.48
4	37	Odenwaldkreis	46.49	12	6 078	658	6 736
4	37	Odenwaldkreis	46.49.1	—	—	—	—
4	37	Odenwaldkreis	46.49.2	4	1 616	591	2 207
4	37	Odenwaldkreis	46.49.3
4	37	Odenwaldkreis	46.49.4	4	2 854	59	2 914
4	37	Odenwaldkreis	46.49.5
4	37	Odenwaldkreis	46.5
4	37	Odenwaldkreis	46.51
4	37	Odenwaldkreis	46.52
4	37	Odenwaldkreis	46.6	25	74 321	11 601	85 922
4	37	Odenwaldkreis	46.61	6	8 900	4 275	13 175
4	37	Odenwaldkreis	46.62	3	1 786	188	1 974
4	37	Odenwaldkreis	46.63
4	37	Odenwaldkreis	46.64	—	—	—	—
4	37	Odenwaldkreis	46.65	—	—	—	—
4	37	Odenwaldkreis	46.66
4	37	Odenwaldkreis	46.69	12	60 515	6 967	67 482
4	37	Odenwaldkreis	46.7	30	99 943	1 182	101 125
4	37	Odenwaldkreis	46.71
4	37	Odenwaldkreis	46.71.1	—	—	—	—
4	37	Odenwaldkreis	46.71.2
4	37	Odenwaldkreis	46.72	—	—	—	—
4	37	Odenwaldkreis	46.73
4	37	Odenwaldkreis	46.73.1
4	37	Odenwaldkreis	46.73.2	3	2 726	8	2 734
4	37	Odenwaldkreis	46.73.3	3	225	—	225
4	37	Odenwaldkreis	46.73.4

6. Umsatzsteuerpflichtige und steuerbarer Umsatz 2015 in den kreisfreien Städten, Landkreisen und Regierungsbezirken nach wirtschaftlicher Gliederung

Regierungs- bezirk	Kreisfreie Städte / Landkreise	Name	WZ 2008	Steuer- pflichtige	Steuerbarer Umsatz		
					Lieferungen und Leistungen	inner- gemein- schaftliche Erwerbe	Insgesamt
				Anzahl	1000 Euro		
4	37	Odenwaldkreis	46.73.5	—	—	—	—
4	37	Odenwaldkreis	46.73.6	—	—	—	—
4	37	Odenwaldkreis	46.73.7	—	—	—	—
4	37	Odenwaldkreis	46.73.8	—	—	—	—
4	37	Odenwaldkreis	46.74	6	6 180	156	6 337
4	37	Odenwaldkreis	46.74.1
4	37	Odenwaldkreis	46.74.2	—	—	—	—
4	37	Odenwaldkreis	46.74.3
4	37	Odenwaldkreis	46.75
4	37	Odenwaldkreis	46.76
4	37	Odenwaldkreis	46.77
4	37	Odenwaldkreis	46.9	6	19 250	2 265	21 515
4	37	Odenwaldkreis	47	434	247 312	8 256	255 568
4	37	Odenwaldkreis	47.1	57	58 766	395	59 161
4	37	Odenwaldkreis	47.11	34	51 690	97	51 787
4	37	Odenwaldkreis	47.19	23	7 075	298	7 374
4	37	Odenwaldkreis	47.2	45	10 036	15	10 051
4	37	Odenwaldkreis	47.21	11	2 080	—	2 080
4	37	Odenwaldkreis	47.22	8	2 761	1	2 762
4	37	Odenwaldkreis	47.23	—	—	—	—
4	37	Odenwaldkreis	47.24	7	1 363	—	1 364
4	37	Odenwaldkreis	47.25	9	1 916	5	1 921
4	37	Odenwaldkreis	47.26	—	—	—	—
4	37	Odenwaldkreis	47.29	10	1 916	9	1 925
4	37	Odenwaldkreis	47.3	13	12 783	—	12 783
4	37	Odenwaldkreis	47.30.1
4	37	Odenwaldkreis	47.30.2
4	37	Odenwaldkreis	47.4	17	10 186	2	10 188
4	37	Odenwaldkreis	47.41
4	37	Odenwaldkreis	47.42
4	37	Odenwaldkreis	47.43	9	9 438	1	9 440
4	37	Odenwaldkreis	47.5	89	40 368	3 461	43 829
4	37	Odenwaldkreis	47.51	5	901	7	907
4	37	Odenwaldkreis	47.52	33	22 589	606	23 195
4	37	Odenwaldkreis	47.52.1	14	4 957	461	5 418
4	37	Odenwaldkreis	47.52.3	19	17 632	145	17 777
4	37	Odenwaldkreis	47.53	9	1 708	53	1 761
4	37	Odenwaldkreis	47.54	17	5 407	9	5 416
4	37	Odenwaldkreis	47.59	25	9 762	2 787	12 549
4	37	Odenwaldkreis	47.59.1	6	3 189	1 372	4 561
4	37	Odenwaldkreis	47.59.2	7	3 524	1 260	4 785
4	37	Odenwaldkreis	47.59.3	3	609	140	749
4	37	Odenwaldkreis	47.59.9	9	2 440	14	2 455
4	37	Odenwaldkreis	47.6	39	7 453	136	7 589
4	37	Odenwaldkreis	47.61
4	37	Odenwaldkreis	47.62	16	2 199	3	2 202
4	37	Odenwaldkreis	47.62.1	6	798	—	798
4	37	Odenwaldkreis	47.62.2	10	1 402	3	1 405
4	37	Odenwaldkreis	47.63
4	37	Odenwaldkreis	47.64	14	3 291	129	3 420
4	37	Odenwaldkreis	47.64.1	9	2 653	87	2 740
4	37	Odenwaldkreis	47.64.2	5	638	42	680
4	37	Odenwaldkreis	47.65	6	1 175	—	1 175
4	37	Odenwaldkreis	47.7	124	82 249	1 015	83 264
4	37	Odenwaldkreis	47.71	17	4 093	84	4 177

6. Umsatzsteuerpflichtige und steuerbarer Umsatz 2015 in den kreisfreien Städten, Landkreisen und Regierungsbezirken nach wirtschaftlicher Gliederung

Regierungs- bezirk	Kreisfreie Städte / Landkreise	Name	WZ 2008	Steuer- pflichtige	Steuerbarer Umsatz		
					Lieferungen und Leistungen	inner- gemein- schaftliche Erwerbe	Insgesamt
				Anzahl	1000 Euro		
4	37	Odenwaldkreis	47.72
4	37	Odenwaldkreis	47.72.1	3	631	49	680
4	37	Odenwaldkreis	47.72.2
4	37	Odenwaldkreis	47.73	19	48 044	23	48 067
4	37	Odenwaldkreis	47.74	7	4 743	4	4 747
4	37	Odenwaldkreis	47.75
4	37	Odenwaldkreis	47.76	19	5 544	403	5 947
4	37	Odenwaldkreis	47.76.1
4	37	Odenwaldkreis	47.76.2
4	37	Odenwaldkreis	47.77	11	1 366	143	1 509
4	37	Odenwaldkreis	47.78	34	6 191	246	6 436
4	37	Odenwaldkreis	47.78.1
4	37	Odenwaldkreis	47.78.2
4	37	Odenwaldkreis	47.78.3	13	1 054	72	1 126
4	37	Odenwaldkreis	47.78.9	12	2 211	122	2 333
4	37	Odenwaldkreis	47.79	7	827	19	846
4	37	Odenwaldkreis	47.79.1	4	340	19	359
4	37	Odenwaldkreis	47.79.2	—	—	—	—
4	37	Odenwaldkreis	47.79.9	3	487	—	487
4	37	Odenwaldkreis	47.8	6	1 327	—	1 327
4	37	Odenwaldkreis	47.81
4	37	Odenwaldkreis	47.82
4	37	Odenwaldkreis	47.89	—	—	—	—
4	37	Odenwaldkreis	47.9	44	24 146	3 231	27 377
4	37	Odenwaldkreis	47.91	19	13 447	1 112	14 559
4	37	Odenwaldkreis	47.99	25	10 699	2 118	12 818
4	37	Odenwaldkreis	47.99.1	6	2 172	—	2 172
4	37	Odenwaldkreis	47.99.9	19	8 528	2 118	10 646
4	37	Odenwaldkreis	H	100	49 937	114	50 051
4	37	Odenwaldkreis	49	57	40 493	43	40 536
4	37	Odenwaldkreis	49.1	—	—	—	—
4	37	Odenwaldkreis	49.2	—	—	—	—
4	37	Odenwaldkreis	49.3
4	37	Odenwaldkreis	49.31	3	5 364	—	5 364
4	37	Odenwaldkreis	49.32
4	37	Odenwaldkreis	49.39	7	5 633	—	5 633
4	37	Odenwaldkreis	49.39.1
4	37	Odenwaldkreis	49.39.2
4	37	Odenwaldkreis	49.39.9	—	—	—	—
4	37	Odenwaldkreis	49.4	41	27 893	43	27 937
4	37	Odenwaldkreis	49.41
4	37	Odenwaldkreis	49.42
4	37	Odenwaldkreis	49.5
4	37	Odenwaldkreis	50	—	—	—	—
4	37	Odenwaldkreis	50.1	—	—	—	—
4	37	Odenwaldkreis	50.2	—	—	—	—
4	37	Odenwaldkreis	50.3	—	—	—	—
4	37	Odenwaldkreis	50.4	—	—	—	—
4	37	Odenwaldkreis	51
4	37	Odenwaldkreis	51.1
4	37	Odenwaldkreis	51.2
4	37	Odenwaldkreis	51.21
4	37	Odenwaldkreis	51.22	—	—	—	—
4	37	Odenwaldkreis	52	24	6 778	64	6 842
4	37	Odenwaldkreis	52.1

6. Umsatzsteuerpflichtige und steuerbarer Umsatz 2015 in den kreisfreien Städten, Landkreisen und Regierungsbezirken nach wirtschaftlicher Gliederung

Regierungs- bezirk	Kreisfreie Städte / Landkreise	Name	WZ 2008	Steuer- pflichtige	Steuerbarer Umsatz		
					Lieferungen und Leistungen	inner- gemein- schaftliche Erwerbe	Insgesamt
				Anzahl	1000 Euro		
4	37	Odenwaldkreis	52.2
4	37	Odenwaldkreis	52.21
4	37	Odenwaldkreis	52.21.1	—	—	—	—
4	37	Odenwaldkreis	52.21.2	—	—	—	—
4	37	Odenwaldkreis	52.21.3	—	—	—	—
4	37	Odenwaldkreis	52.21.4	—	—	—	—
4	37	Odenwaldkreis	52.21.5	—	—	—	—
4	37	Odenwaldkreis	52.21.9
4	37	Odenwaldkreis	52.22
4	37	Odenwaldkreis	52.22.1	—	—	—	—
4	37	Odenwaldkreis	52.22.2	—	—	—	—
4	37	Odenwaldkreis	52.22.3	—	—	—	—
4	37	Odenwaldkreis	52.22.9
4	37	Odenwaldkreis	52.23	—	—	—	—
4	37	Odenwaldkreis	52.23.1	—	—	—	—
4	37	Odenwaldkreis	52.23.9	—	—	—	—
4	37	Odenwaldkreis	52.24	—	—	—	—
4	37	Odenwaldkreis	52.29	21	6 379	64	6 443
4	37	Odenwaldkreis	52.29.1	14	5 025	43	5 068
4	37	Odenwaldkreis	52.29.2	—	—	—	—
4	37	Odenwaldkreis	52.29.9	7	1 354	22	1 375
4	37	Odenwaldkreis	53
4	37	Odenwaldkreis	53.1	—	—	—	—
4	37	Odenwaldkreis	53.2
4	37	Odenwaldkreis	I	324	53 768	53	53 821
4	37	Odenwaldkreis	55	97	23 928	9	23 936
4	37	Odenwaldkreis	55.1
4	37	Odenwaldkreis	55.10.1	9	4 977	3	4 980
4	37	Odenwaldkreis	55.10.2
4	37	Odenwaldkreis	55.10.3	59	10 778	—	10 778
4	37	Odenwaldkreis	55.10.4	13	3 556	—	3 556
4	37	Odenwaldkreis	55.2	11	3 284	5	3 289
4	37	Odenwaldkreis	55.20.1
4	37	Odenwaldkreis	55.20.2
4	37	Odenwaldkreis	55.20.3	7	508	—	508
4	37	Odenwaldkreis	55.20.4
4	37	Odenwaldkreis	55.3	—	—	—	—
4	37	Odenwaldkreis	55.9
4	37	Odenwaldkreis	55.90.1
4	37	Odenwaldkreis	55.90.9	—	—	—	—
4	37	Odenwaldkreis	56	227	29 840	44	29 884
4	37	Odenwaldkreis	56.1	135	21 424	23	21 447
4	37	Odenwaldkreis	56.10.1	70	13 478	4	13 481
4	37	Odenwaldkreis	56.10.2	—	—	—	—
4	37	Odenwaldkreis	56.10.3	41	4 137	6	4 143
4	37	Odenwaldkreis	56.10.4	18	2 120	3	2 123
4	37	Odenwaldkreis	56.10.5	6	1 690	10	1 700
4	37	Odenwaldkreis	56.2
4	37	Odenwaldkreis	56.21
4	37	Odenwaldkreis	56.29	4	826	—	826
4	37	Odenwaldkreis	56.3
4	37	Odenwaldkreis	56.30.1	80	7 100	22	7 122
4	37	Odenwaldkreis	56.30.2	—	—	—	—
4	37	Odenwaldkreis	56.30.3
4	37	Odenwaldkreis	56.30.4	—	—	—	—

6. Umsatzsteuerpflichtige und steuerbarer Umsatz 2015 in den kreisfreien Städten, Landkreisen und Regierungsbezirken nach wirtschaftlicher Gliederung

Regierungs- bezirk	Kreisfreie Städte / Landkreise	Name	WZ 2008	Steuer- pflichtige	Steuerbarer Umsatz		
					Lieferungen und Leistungen	inner- gemein- schaftliche Erwerbe	Insgesamt
				Anzahl	1000 Euro		
4	37	Odenwaldkreis	56.30.9	5	282	—	282
4	37	Odenwaldkreis	J	144	23 604	483	24 086
4	37	Odenwaldkreis	58	12	5 265	—2	5 263
4	37	Odenwaldkreis	58.1	12	5 265	—2	5 263
4	37	Odenwaldkreis	58.11	6	1 826	—16	1 809
4	37	Odenwaldkreis	58.12	—	—	—	—
4	37	Odenwaldkreis	58.13	—	—	—	—
4	37	Odenwaldkreis	58.14
4	37	Odenwaldkreis	58.19
4	37	Odenwaldkreis	58.2	—	—	—	—
4	37	Odenwaldkreis	58.21	—	—	—	—
4	37	Odenwaldkreis	58.29	—	—	—	—
4	37	Odenwaldkreis	59
4	37	Odenwaldkreis	59.1
4	37	Odenwaldkreis	59.11	—	—	—	—
4	37	Odenwaldkreis	59.12	—	—	—	—
4	37	Odenwaldkreis	59.13	—	—	—	—
4	37	Odenwaldkreis	59.14
4	37	Odenwaldkreis	59.2
4	37	Odenwaldkreis	59.20.1	—	—	—	—
4	37	Odenwaldkreis	59.20.2
4	37	Odenwaldkreis	59.20.3
4	37	Odenwaldkreis	60	—	—	—	—
4	37	Odenwaldkreis	60.1	—	—	—	—
4	37	Odenwaldkreis	60.2	—	—	—	—
4	37	Odenwaldkreis	61
4	37	Odenwaldkreis	61.1	—	—	—	—
4	37	Odenwaldkreis	61.2	—	—	—	—
4	37	Odenwaldkreis	61.3	—	—	—	—
4	37	Odenwaldkreis	61.9
4	37	Odenwaldkreis	61.90.1	—	—	—	—
4	37	Odenwaldkreis	61.90.9
4	37	Odenwaldkreis	62	89	10 689	53	10 742
4	37	Odenwaldkreis	62.01	40	4 468	49	4 517
4	37	Odenwaldkreis	62.01.1	13	1 181	27	1 208
4	37	Odenwaldkreis	62.01.9	27	3 287	22	3 308
4	37	Odenwaldkreis	62.02
4	37	Odenwaldkreis	62.03
4	37	Odenwaldkreis	62.09	9	1 365	2	1 366
4	37	Odenwaldkreis	63	38	6 815	431	7 246
4	37	Odenwaldkreis	63.1
4	37	Odenwaldkreis	63.11	—	—	—	—
4	37	Odenwaldkreis	63.12
4	37	Odenwaldkreis	63.9
4	37	Odenwaldkreis	63.91	—	—	—	—
4	37	Odenwaldkreis	63.99
4	37	Odenwaldkreis	K	16	21 948	—	21 948
4	37	Odenwaldkreis	64	3	21 002	—	21 003
4	37	Odenwaldkreis	64.1
4	37	Odenwaldkreis	64.11	—	—	—	—
4	37	Odenwaldkreis	64.19
4	37	Odenwaldkreis	64.19.1	—	—	—	—
4	37	Odenwaldkreis	64.19.2
4	37	Odenwaldkreis	64.19.3
4	37	Odenwaldkreis	64.19.4	—	—	—	—

6. Umsatzsteuerpflichtige und steuerbarer Umsatz 2015 in den kreisfreien Städten, Landkreisen und Regierungsbezirken nach wirtschaftlicher Gliederung

Regierungs- bezirk	Kreisfreie Städte / Landkreise	Name	WZ 2008	Steuer- pflichtige	Steuerbarer Umsatz		
					Lieferungen und Leistungen	inner- gemein- schaftliche Erwerbe	Insgesamt
				Anzahl	1000 Euro		
4	37	Odenwaldkreis	64.19.5	—	—	—	—
4	37	Odenwaldkreis	64.19.6	—	—	—	—
4	37	Odenwaldkreis	64.2
4	37	Odenwaldkreis	64.3	—	—	—	—
4	37	Odenwaldkreis	64.9	—	—	—	—
4	37	Odenwaldkreis	64.91	—	—	—	—
4	37	Odenwaldkreis	64.92	—	—	—	—
4	37	Odenwaldkreis	64.92.1	—	—	—	—
4	37	Odenwaldkreis	64.92.2	—	—	—	—
4	37	Odenwaldkreis	64.99	—	—	—	—
4	37	Odenwaldkreis	64.99.1	—	—	—	—
4	37	Odenwaldkreis	64.99.9	—	—	—	—
4	37	Odenwaldkreis	65	—	—	—	—
4	37	Odenwaldkreis	65.1	—	—	—	—
4	37	Odenwaldkreis	65.11	—	—	—	—
4	37	Odenwaldkreis	65.12	—	—	—	—
4	37	Odenwaldkreis	65.12.1	—	—	—	—
4	37	Odenwaldkreis	65.12.2	—	—	—	—
4	37	Odenwaldkreis	65.2	—	—	—	—
4	37	Odenwaldkreis	65.3	—	—	—	—
4	37	Odenwaldkreis	66	13	945	—	945
4	37	Odenwaldkreis	66.1	3	142	—	142
4	37	Odenwaldkreis	66.11	—	—	—	—
4	37	Odenwaldkreis	66.12	—	—	—	—
4	37	Odenwaldkreis	66.19	3	142	—	142
4	37	Odenwaldkreis	66.2	10	803	—	803
4	37	Odenwaldkreis	66.21	—	—	—	—
4	37	Odenwaldkreis	66.22	10	803	—	803
4	37	Odenwaldkreis	66.29	—	—	—	—
4	37	Odenwaldkreis	66.3	—	—	—	—
4	37	Odenwaldkreis	L	352	50 499	320	50 818
4	37	Odenwaldkreis	68	352	50 499	320	50 818
4	37	Odenwaldkreis	68.1	12	4 837	—	4 837
4	37	Odenwaldkreis	68.2	302	41 210	201	41 411
4	37	Odenwaldkreis	68.3	38	4 452	119	4 571
4	37	Odenwaldkreis	68.31	27	2 359	—	2 359
4	37	Odenwaldkreis	68.32	11	2 093	119	2 212
4	37	Odenwaldkreis	M	394	76 849	139	76 988
4	37	Odenwaldkreis	69	86	20 835	28	20 862
4	37	Odenwaldkreis	69.1	40	6 521	28	6 549
4	37	Odenwaldkreis	69.10.1	17	3 938	28	3 966
4	37	Odenwaldkreis	69.10.2	23	2 583	—	2 583
4	37	Odenwaldkreis	69.10.3	—	—	—	—
4	37	Odenwaldkreis	69.10.4	—	—	—	—
4	37	Odenwaldkreis	69.10.9	—	—	—	—
4	37	Odenwaldkreis	69.2	46	14 313	—	14 313
4	37	Odenwaldkreis	69.20.1
4	37	Odenwaldkreis	69.20.2
4	37	Odenwaldkreis	69.20.3	29	13 228	—	13 228
4	37	Odenwaldkreis	69.20.4	14	942	—	942
4	37	Odenwaldkreis	70	62	11 116	46	11 162
4	37	Odenwaldkreis	70.1	12	1 970	—	1 970
4	37	Odenwaldkreis	70.10.1	—	—	—	—
4	37	Odenwaldkreis	70.10.9	12	1 970	—	1 970
4	37	Odenwaldkreis	70.2	50	9 147	46	9 192

6. Umsatzsteuerpflichtige und steuerbarer Umsatz 2015 in den kreisfreien Städten, Landkreisen und Regierungsbezirken nach wirtschaftlicher Gliederung

Regierungs- bezirk	Kreisfreie Städte / Landkreise	Name	WZ 2008	Steuer- pflichtige	Steuerbarer Umsatz		
					Lieferungen und Leistungen	inner- gemein- schaftliche Erwerbe	Insgesamt
				Anzahl	1000 Euro		
4	37	Odenwaldkreis	70.21
4	37	Odenwaldkreis	70.22
4	37	Odenwaldkreis	71	150	28 607	32	28 639
4	37	Odenwaldkreis	71.1	143	26 608	32	26 641
4	37	Odenwaldkreis	71.11	32	4 288	—	4 288
4	37	Odenwaldkreis	71.11.1	17	2 634	—	2 634
4	37	Odenwaldkreis	71.11.2
4	37	Odenwaldkreis	71.11.3	5	817	—	817
4	37	Odenwaldkreis	71.11.4
4	37	Odenwaldkreis	71.12	111	22 320	32	22 353
4	37	Odenwaldkreis	71.12.1	50	8 419	—	8 419
4	37	Odenwaldkreis	71.12.2	45	11 471	32	11 503
4	37	Odenwaldkreis	71.12.3	—	—	—	—
4	37	Odenwaldkreis	71.12.9	16	2 430	—	2 430
4	37	Odenwaldkreis	71.2	7	1 999	—	1 999
4	37	Odenwaldkreis	72	11	2 023	—	2 023
4	37	Odenwaldkreis	72.1
4	37	Odenwaldkreis	72.11
4	37	Odenwaldkreis	72.19
4	37	Odenwaldkreis	72.2
4	37	Odenwaldkreis	73	25	6 998	30	7 028
4	37	Odenwaldkreis	73.1	25	6 998	30	7 028
4	37	Odenwaldkreis	73.11
4	37	Odenwaldkreis	73.12
4	37	Odenwaldkreis	73.2	—	—	—	—
4	37	Odenwaldkreis	74	45	4 272	4	4 275
4	37	Odenwaldkreis	74.1	21	1 538	4	1 542
4	37	Odenwaldkreis	74.10.1
4	37	Odenwaldkreis	74.10.2
4	37	Odenwaldkreis	74.10.3	7	535	3	538
4	37	Odenwaldkreis	74.2
4	37	Odenwaldkreis	74.20.1
4	37	Odenwaldkreis	74.20.2	—	—	—	—
4	37	Odenwaldkreis	74.3
4	37	Odenwaldkreis	74.30.1	—	—	—	—
4	37	Odenwaldkreis	74.30.2
4	37	Odenwaldkreis	74.9	18	2 302	—	2 302
4	37	Odenwaldkreis	75	15	2 998	—	2 998
4	37	Odenwaldkreis	75.00.1
4	37	Odenwaldkreis	75.00.9
4	37	Odenwaldkreis	N	227	148 258	1 220	149 479
4	37	Odenwaldkreis	77	30	16 605	286	16 891
4	37	Odenwaldkreis	77.1
4	37	Odenwaldkreis	77.11	5	1 779	—	1 779
4	37	Odenwaldkreis	77.12
4	37	Odenwaldkreis	77.2
4	37	Odenwaldkreis	77.21	—	—	—	—
4	37	Odenwaldkreis	77.22	—	—	—	—
4	37	Odenwaldkreis	77.29
4	37	Odenwaldkreis	77.3	21	14 454	286	14 740
4	37	Odenwaldkreis	77.31
4	37	Odenwaldkreis	77.32
4	37	Odenwaldkreis	77.33
4	37	Odenwaldkreis	77.34	—	—	—	—
4	37	Odenwaldkreis	77.35	—	—	—	—

6. Umsatzsteuerpflichtige und steuerbarer Umsatz 2015 in den kreisfreien Städten, Landkreisen und Regierungsbezirken nach wirtschaftlicher Gliederung

Regierungs- bezirk	Kreisfreie Städte / Landkreise	Name	WZ 2008	Steuer- pflichtige	Steuerbarer Umsatz		
					Lieferungen und Leistungen	inner- gemein- schaftliche Erwerbe	Insgesamt
				Anzahl	1000 Euro		
4	37	Odenwaldkreis	77.39	13	7 975	286	8 260
4	37	Odenwaldkreis	77.4
4	37	Odenwaldkreis	78	10	9 203	8	9 211
4	37	Odenwaldkreis	78.1
4	37	Odenwaldkreis	78.2	5	6 493	2	6 494
4	37	Odenwaldkreis	78.3
4	37	Odenwaldkreis	79	13	8 074	—	8 075
4	37	Odenwaldkreis	79.1	13	8 074	—	8 075
4	37	Odenwaldkreis	79.11
4	37	Odenwaldkreis	79.12
4	37	Odenwaldkreis	79.9	—	—	—	—
4	37	Odenwaldkreis	80	5	10 874	—	10 874
4	37	Odenwaldkreis	80.1
4	37	Odenwaldkreis	80.2
4	37	Odenwaldkreis	80.3
4	37	Odenwaldkreis	81	121	90 704	873	91 577
4	37	Odenwaldkreis	81.1	27	3 019	59	3 077
4	37	Odenwaldkreis	81.2	46	79 623	716	80 339
4	37	Odenwaldkreis	81.21	25	18 093	5	18 099
4	37	Odenwaldkreis	81.22
4	37	Odenwaldkreis	81.22.1	7	1 216	—	1 216
4	37	Odenwaldkreis	81.22.9
4	37	Odenwaldkreis	81.29
4	37	Odenwaldkreis	81.29.1
4	37	Odenwaldkreis	81.29.2	—	—	—	—
4	37	Odenwaldkreis	81.29.9
4	37	Odenwaldkreis	81.3	48	8 062	99	8 160
4	37	Odenwaldkreis	81.30.1	42	6 662	43	6 705
4	37	Odenwaldkreis	81.30.9	6	1 400	56	1 456
4	37	Odenwaldkreis	82	48	12 798	53	12 851
4	37	Odenwaldkreis	82.1
4	37	Odenwaldkreis	82.11	15	739	—	739
4	37	Odenwaldkreis	82.19
4	37	Odenwaldkreis	82.2
4	37	Odenwaldkreis	82.3	4	670	—	670
4	37	Odenwaldkreis	82.9
4	37	Odenwaldkreis	82.91
4	37	Odenwaldkreis	82.91.1
4	37	Odenwaldkreis	82.91.2	—	—	—	—
4	37	Odenwaldkreis	82.92	3	8 499	39	8 537
4	37	Odenwaldkreis	82.99
4	37	Odenwaldkreis	82.99.1
4	37	Odenwaldkreis	82.99.9	14	760	—	760
4	37	Odenwaldkreis	O	—	—	—	—
4	37	Odenwaldkreis	P
4	37	Odenwaldkreis	85
4	37	Odenwaldkreis	85.1	—	—	—	—
4	37	Odenwaldkreis	85.2	—	—	—	—
4	37	Odenwaldkreis	85.3
4	37	Odenwaldkreis	85.31
4	37	Odenwaldkreis	85.32
4	37	Odenwaldkreis	85.4
4	37	Odenwaldkreis	85.41
4	37	Odenwaldkreis	85.42	—	—	—	—
4	37	Odenwaldkreis	85.42.1	—	—	—	—

6. Umsatzsteuerpflichtige und steuerbarer Umsatz 2015 in den kreisfreien Städten, Landkreisen und Regierungsbezirken nach wirtschaftlicher Gliederung

Regierungs- bezirk	Kreisfreie Städte / Landkreise	Name	WZ 2008	Steuer- pflichtige	Steuerbarer Umsatz		
					Lieferungen und Leistungen	inner- gemein- schaftliche Erwerbe	Insgesamt
				Anzahl	1000 Euro		
4	37	Odenwaldkreis	85.42.2	—	—	—	—
4	37	Odenwaldkreis	85.42.3	—	—	—	—
4	37	Odenwaldkreis	85.42.4	—	—	—	—
4	37	Odenwaldkreis	85.5
4	37	Odenwaldkreis	85.51
4	37	Odenwaldkreis	85.52	6	380	—	380
4	37	Odenwaldkreis	85.53	13	2 037	—	2 037
4	37	Odenwaldkreis	85.59	21	6 352	1 036	7 389
4	37	Odenwaldkreis	85.59.1	—	—	—	—
4	37	Odenwaldkreis	85.59.2
4	37	Odenwaldkreis	85.59.9
4	37	Odenwaldkreis	85.6
4	37	Odenwaldkreis	Q	55	35 575	—	35 575
4	37	Odenwaldkreis	86	37	6 526	—	6 526
4	37	Odenwaldkreis	86.1
4	37	Odenwaldkreis	86.10.1	—	—	—	—
4	37	Odenwaldkreis	86.10.2	—	—	—	—
4	37	Odenwaldkreis	86.10.3
4	37	Odenwaldkreis	86.2	16	3 582	—	3 582
4	37	Odenwaldkreis	86.21
4	37	Odenwaldkreis	86.22
4	37	Odenwaldkreis	86.23	6	2 125	—	2 125
4	37	Odenwaldkreis	86.9
4	37	Odenwaldkreis	86.90.1
4	37	Odenwaldkreis	86.90.2	3	91	—	91
4	37	Odenwaldkreis	86.90.3	4	614	—	614
4	37	Odenwaldkreis	86.90.9	11	1 926	—	1 926
4	37	Odenwaldkreis	87	3	9 450	—	9 450
4	37	Odenwaldkreis	87.1
4	37	Odenwaldkreis	87.2	—	—	—	—
4	37	Odenwaldkreis	87.3
4	37	Odenwaldkreis	87.9	—	—	—	—
4	37	Odenwaldkreis	88	15	19 599	—	19 599
4	37	Odenwaldkreis	88.1
4	37	Odenwaldkreis	88.10.1	5	4 960	—	4 960
4	37	Odenwaldkreis	88.10.2
4	37	Odenwaldkreis	88.9
4	37	Odenwaldkreis	88.91	—	—	—	—
4	37	Odenwaldkreis	88.99
4	37	Odenwaldkreis	R	100	14 545	78	14 623
4	37	Odenwaldkreis	90	32	4 718	32	4 750
4	37	Odenwaldkreis	90.01	12	534	—	534
4	37	Odenwaldkreis	90.01.1	—	—	—	—
4	37	Odenwaldkreis	90.01.2	6	270	—	270
4	37	Odenwaldkreis	90.01.3	—	—	—	—
4	37	Odenwaldkreis	90.01.4	6	264	—	264
4	37	Odenwaldkreis	90.02
4	37	Odenwaldkreis	90.03	17	3 375	27	3 402
4	37	Odenwaldkreis	90.03.1
4	37	Odenwaldkreis	90.03.2
4	37	Odenwaldkreis	90.03.3	12	3 062	27	3 088
4	37	Odenwaldkreis	90.03.4	—	—	—	—
4	37	Odenwaldkreis	90.03.5
4	37	Odenwaldkreis	90.04
4	37	Odenwaldkreis	90.04.1

6. Umsatzsteuerpflichtige und steuerbarer Umsatz 2015 in den kreisfreien Städten, Landkreisen und Regierungsbezirken nach wirtschaftlicher Gliederung

Regierungs- bezirk	Kreisfreie Städte / Landkreise	Name	WZ 2008	Steuer- pflichtige	Steuerbarer Umsatz		
					Lieferungen und Leistungen	inner- gemein- schaftliche Erwerbe	Insgesamt
				Anzahl	1000 Euro		
4	37	Odenwaldkreis	90.04.2	—	—	—	—
4	37	Odenwaldkreis	90.04.3
4	37	Odenwaldkreis	91	3	111	—	111
4	37	Odenwaldkreis	91.01	—	—	—	—
4	37	Odenwaldkreis	91.02
4	37	Odenwaldkreis	91.03
4	37	Odenwaldkreis	91.04
4	37	Odenwaldkreis	92	6	1 432	—	1 432
4	37	Odenwaldkreis	92.00.1
4	37	Odenwaldkreis	92.00.2	—	—	—	—
4	37	Odenwaldkreis	92.00.3
4	37	Odenwaldkreis	93	59	8 283	46	8 329
4	37	Odenwaldkreis	93.1	50	5 935	46	5 981
4	37	Odenwaldkreis	93.11	10	903	—	903
4	37	Odenwaldkreis	93.12	24	1 363	40	1 403
4	37	Odenwaldkreis	93.13	9	1 992	—	1 992
4	37	Odenwaldkreis	93.19	7	1 677	6	1 683
4	37	Odenwaldkreis	93.2	9	2 348	—	2 348
4	37	Odenwaldkreis	93.21
4	37	Odenwaldkreis	93.29
4	37	Odenwaldkreis	S	210	26 723	32	26 755
4	37	Odenwaldkreis	94	11	4 903	—	4 903
4	37	Odenwaldkreis	94.1
4	37	Odenwaldkreis	94.11
4	37	Odenwaldkreis	94.12	—	—	—	—
4	37	Odenwaldkreis	94.2	—	—	—	—
4	37	Odenwaldkreis	94.9
4	37	Odenwaldkreis	94.91
4	37	Odenwaldkreis	94.92	—	—	—	—
4	37	Odenwaldkreis	94.99	7	461	—	461
4	37	Odenwaldkreis	94.99.1	3	171	—	171
4	37	Odenwaldkreis	94.99.2	—	—	—	—
4	37	Odenwaldkreis	94.99.3	—	—	—	—
4	37	Odenwaldkreis	94.99.4	—	—	—	—
4	37	Odenwaldkreis	94.99.9	4	290	—	290
4	37	Odenwaldkreis	95	13	3 544	12	3 556
4	37	Odenwaldkreis	95.1	—	—	—	—
4	37	Odenwaldkreis	95.11	—	—	—	—
4	37	Odenwaldkreis	95.12	—	—	—	—
4	37	Odenwaldkreis	95.2	13	3 544	12	3 556
4	37	Odenwaldkreis	95.21
4	37	Odenwaldkreis	95.22
4	37	Odenwaldkreis	95.23
4	37	Odenwaldkreis	95.24	—	—	—	—
4	37	Odenwaldkreis	95.25	—	—	—	—
4	37	Odenwaldkreis	95.29	9	2 365	6	2 371
4	37	Odenwaldkreis	96	186	18 276	20	18 296
4	37	Odenwaldkreis	96.01
4	37	Odenwaldkreis	96.02	85	6 816	15	6 831
4	37	Odenwaldkreis	96.02.1	65	6 034	15	6 049
4	37	Odenwaldkreis	96.02.2	20	782	—	783
4	37	Odenwaldkreis	96.03	8	4 555	—	4 555
4	37	Odenwaldkreis	96.03.1	8	4 555	—	4 555
4	37	Odenwaldkreis	96.03.2	—	—	—	—
4	37	Odenwaldkreis	96.04

6. Umsatzsteuerpflichtige und steuerbarer Umsatz 2015 in den kreisfreien Städten, Landkreisen und Regierungsbezirken nach wirtschaftlicher Gliederung

Regierungs- bezirk	Kreisfreie Städte / Landkreise	Name	WZ 2008	Steuer- pflichtige	Steuerbarer Umsatz		
					Lieferungen und Leistungen	inner- gemein- schaftliche Erwerbe	Insgesamt
				Anzahl	1000 Euro		
4	37	Odenwaldkreis	96.09	86	5 807	5	5 812
4	38	Offenbach	A - S	15 900	27 129 416	4 077 642	31 207 058
4	38	Offenbach	A	94	29 696	1 360	31 056
4	38	Offenbach	01	80	25 523	1 359	26 882
4	38	Offenbach	01.1	18	4 271	344	4 615
4	38	Offenbach	01.11
4	38	Offenbach	01.12	—	—	—	—
4	38	Offenbach	01.13	—	—	—	—
4	38	Offenbach	01.13.1	—	—	—	—
4	38	Offenbach	01.13.2	—	—	—	—
4	38	Offenbach	01.14	—	—	—	—
4	38	Offenbach	01.15	—	—	—	—
4	38	Offenbach	01.16	—	—	—	—
4	38	Offenbach	01.19
4	38	Offenbach	01.19.1
4	38	Offenbach	01.19.2	—	—	—	—
4	38	Offenbach	01.19.9	—	—	—	—
4	38	Offenbach	01.2
4	38	Offenbach	01.21	—	—	—	—
4	38	Offenbach	01.22	—	—	—	—
4	38	Offenbach	01.23	—	—	—	—
4	38	Offenbach	01.24	—	—	—	—
4	38	Offenbach	01.25
4	38	Offenbach	01.25.1	—	—	—	—
4	38	Offenbach	01.25.9
4	38	Offenbach	01.26	—	—	—	—
4	38	Offenbach	01.27	—	—	—	—
4	38	Offenbach	01.28	—	—	—	—
4	38	Offenbach	01.29	—	—	—	—
4	38	Offenbach	01.3	7	7 086	986	8 072
4	38	Offenbach	01.30.1
4	38	Offenbach	01.30.2
4	38	Offenbach	01.4	18	5 758	14	5 772
4	38	Offenbach	01.41
4	38	Offenbach	01.42
4	38	Offenbach	01.43	8	621	—	621
4	38	Offenbach	01.44	—	—	—	—
4	38	Offenbach	01.45
4	38	Offenbach	01.46	—	—	—	—
4	38	Offenbach	01.47
4	38	Offenbach	01.49	4	474	—	474
4	38	Offenbach	01.5
4	38	Offenbach	01.6	15	5 207	11	5 218
4	38	Offenbach	01.61
4	38	Offenbach	01.62	7	1 051	11	1 062
4	38	Offenbach	01.63	—	—	—	—
4	38	Offenbach	01.64
4	38	Offenbach	01.7	—	—	—	—
4	38	Offenbach	02
4	38	Offenbach	02.1
4	38	Offenbach	02.2	5	585	—	585
4	38	Offenbach	02.3	—	—	—	—
4	38	Offenbach	02.4	5	939	1	940
4	38	Offenbach	03
4	38	Offenbach	03.1	—	—	—	—

6. Umsatzsteuerpflichtige und steuerbarer Umsatz 2015 in den kreisfreien Städten, Landkreisen und Regierungsbezirken nach wirtschaftlicher Gliederung

Regierungs- bezirk	Kreisfreie Städte / Landkreise	Name	WZ 2008	Steuer- pflichtige	Steuerbarer Umsatz		
				Lieferungen und Leistungen	inner- gemein- schaftliche Erwerbe	Insgesamt	
				Anzahl	1000 Euro		
4	38	Offenbach	03.11	—	—	—	—
4	38	Offenbach	03.12	—	—	—	—
4	38	Offenbach	03.2
4	38	Offenbach	03.21	—	—	—	—
4	38	Offenbach	03.22
4	38	Offenbach	B
4	38	Offenbach	05	—	—	—	—
4	38	Offenbach	05.1	—	—	—	—
4	38	Offenbach	05.2	—	—	—	—
4	38	Offenbach	06	—	—	—	—
4	38	Offenbach	06.1	—	—	—	—
4	38	Offenbach	06.2	—	—	—	—
4	38	Offenbach	07	—	—	—	—
4	38	Offenbach	07.1	—	—	—	—
4	38	Offenbach	07.2	—	—	—	—
4	38	Offenbach	07.21	—	—	—	—
4	38	Offenbach	07.29	—	—	—	—
4	38	Offenbach	08
4	38	Offenbach	08.1
4	38	Offenbach	08.11
4	38	Offenbach	08.12
4	38	Offenbach	08.9	—	—	—	—
4	38	Offenbach	08.91	—	—	—	—
4	38	Offenbach	08.92	—	—	—	—
4	38	Offenbach	08.93	—	—	—	—
4	38	Offenbach	08.99	—	—	—	—
4	38	Offenbach	09
4	38	Offenbach	09.1	—	—	—	—
4	38	Offenbach	09.9
4	38	Offenbach	C	1 218	4 950 629	528 663	5 479 292
4	38	Offenbach	10	126	203 928	2 753	206 681
4	38	Offenbach	10.1	48	35 914	206	36 121
4	38	Offenbach	10.11
4	38	Offenbach	10.12
4	38	Offenbach	10.13
4	38	Offenbach	10.2	—	—	—	—
4	38	Offenbach	10.3	4	11 289	563	11 852
4	38	Offenbach	10.31	—	—	—	—
4	38	Offenbach	10.32
4	38	Offenbach	10.39
4	38	Offenbach	10.4	—	—	—	—
4	38	Offenbach	10.41	—	—	—	—
4	38	Offenbach	10.42	—	—	—	—
4	38	Offenbach	10.5
4	38	Offenbach	10.51	—	—	—	—
4	38	Offenbach	10.52
4	38	Offenbach	10.6
4	38	Offenbach	10.61
4	38	Offenbach	10.62	—	—	—	—
4	38	Offenbach	10.7	59	145 823	937	146 760
4	38	Offenbach	10.71
4	38	Offenbach	10.72
4	38	Offenbach	10.73
4	38	Offenbach	10.8	7	8 487	727	9 214
4	38	Offenbach	10.81	—	—	—	—

6. Umsatzsteuerpflichtige und steuerbarer Umsatz 2015 in den kreisfreien Städten, Landkreisen und Regierungsbezirken nach wirtschaftlicher Gliederung

Regierungs- bezirk	Kreisfreie Städte / Landkreise	Name	WZ 2008	Steuer- pflichtige	Steuerbarer Umsatz		
					Lieferungen und Leistungen	inner- gemein- schaftliche Erwerbe	Insgesamt
				Anzahl	1000 Euro		
4	38 Offenbach	10.82
4	38 Offenbach	10.83
4	38 Offenbach	10.84	—	—	—	—	—
4	38 Offenbach	10.85
4	38 Offenbach	10.86
4	38 Offenbach	10.89
4	38 Offenbach	10.9	3	392	—	393	393
4	38 Offenbach	10.91
4	38 Offenbach	10.92
4	38 Offenbach	11
4	38 Offenbach	11.01
4	38 Offenbach	11.02
4	38 Offenbach	11.03	4	551	27	577	577
4	38 Offenbach	11.04	—	—	—	—	—
4	38 Offenbach	11.05
4	38 Offenbach	11.06	—	—	—	—	—
4	38 Offenbach	11.07
4	38 Offenbach	12	—	—	—	—	—
4	38 Offenbach	13	37	39 812	4 456	44 268	44 268
4	38 Offenbach	13.1
4	38 Offenbach	13.2
4	38 Offenbach	13.3	16	10 928	1 087	12 015	12 015
4	38 Offenbach	13.9	18	28 505	3 368	31 873	31 873
4	38 Offenbach	13.91
4	38 Offenbach	13.92	8	3 179	335	3 514	3 514
4	38 Offenbach	13.93	—	—	—	—	—
4	38 Offenbach	13.94	—	—	—	—	—
4	38 Offenbach	13.95	—	—	—	—	—
4	38 Offenbach	13.96
4	38 Offenbach	13.99
4	38 Offenbach	14	16	9 681	2 385	12 066	12 066
4	38 Offenbach	14.1
4	38 Offenbach	14.11
4	38 Offenbach	14.12	—	—	—	—	—
4	38 Offenbach	14.13	8	1 245	75	1 320	1 320
4	38 Offenbach	14.14	—	—	—	—	—
4	38 Offenbach	14.19
4	38 Offenbach	14.2
4	38 Offenbach	14.3	—	—	—	—	—
4	38 Offenbach	14.31	—	—	—	—	—
4	38 Offenbach	14.39	—	—	—	—	—
4	38 Offenbach	15	32	74 449	3 234	77 683	77 683
4	38 Offenbach	15.1
4	38 Offenbach	15.11
4	38 Offenbach	15.12	28	71 586	3 216	74 802	74 802
4	38 Offenbach	15.2
4	38 Offenbach	16	52	98 173	5 093	103 266	103 266
4	38 Offenbach	16.1	4	713	—	713	713
4	38 Offenbach	16.2	48	97 460	5 093	102 553	102 553
4	38 Offenbach	16.21
4	38 Offenbach	16.22
4	38 Offenbach	16.23	36	32 718	263	32 981	32 981
4	38 Offenbach	16.24
4	38 Offenbach	16.29
4	38 Offenbach	17	17	62 307	11 187	73 494	73 494

6. Umsatzsteuerpflichtige und steuerbarer Umsatz 2015 in den kreisfreien Städten, Landkreisen und Regierungsbezirken nach wirtschaftlicher Gliederung

Regierungs- bezirk	Kreisfreie Städte / Landkreise	Name	WZ 2008	Steuer- pflichtige	Steuerbarer Umsatz		
					Lieferungen und Leistungen	inner- gemein- schaftliche Erwerbe	Insgesamt
				Anzahl	1000 Euro		
4	38	Offenbach	17.1	7	3 540	127	3 667
4	38	Offenbach	17.11	—	—	—	—
4	38	Offenbach	17.12	7	3 540	127	3 667
4	38	Offenbach	17.2	10	58 767	11 059	69 827
4	38	Offenbach	17.21
4	38	Offenbach	17.22	—	—	—	—
4	38	Offenbach	17.23
4	38	Offenbach	17.24	—	—	—	—
4	38	Offenbach	17.29
4	38	Offenbach	18	106	80 716	8 237	88 953
4	38	Offenbach	18.1	99	73 721	8 012	81 733
4	38	Offenbach	18.11
4	38	Offenbach	18.12	58	59 663	7 954	67 616
4	38	Offenbach	18.13	35	11 573	58	11 632
4	38	Offenbach	18.14
4	38	Offenbach	18.2	7	6 995	225	7 220
4	38	Offenbach	19
4	38	Offenbach	19.1	—	—	—	—
4	38	Offenbach	19.2
4	38	Offenbach	20	27	148 305	49 958	198 263
4	38	Offenbach	20.1	5	20 701	3 504	24 205
4	38	Offenbach	20.11	—	—	—	—
4	38	Offenbach	20.12	—	—	—	—
4	38	Offenbach	20.13
4	38	Offenbach	20.14
4	38	Offenbach	20.15	—	—	—	—
4	38	Offenbach	20.16
4	38	Offenbach	20.17	—	—	—	—
4	38	Offenbach	20.2	—	—	—	—
4	38	Offenbach	20.3
4	38	Offenbach	20.4
4	38	Offenbach	20.41	5	3 079	250	3 329
4	38	Offenbach	20.42
4	38	Offenbach	20.5	8	82 486	34 326	116 813
4	38	Offenbach	20.51	—	—	—	—
4	38	Offenbach	20.52	—	—	—	—
4	38	Offenbach	20.53	—	—	—	—
4	38	Offenbach	20.59	8	82 486	34 326	116 813
4	38	Offenbach	20.6	—	—	—	—
4	38	Offenbach	21	8	477 405	36 781	514 186
4	38	Offenbach	21.1	—	—	—	—
4	38	Offenbach	21.2	8	477 405	36 781	514 186
4	38	Offenbach	22	56	232 782	20 780	253 562
4	38	Offenbach	22.1	5	13 002	2 964	15 965
4	38	Offenbach	22.11
4	38	Offenbach	22.19
4	38	Offenbach	22.2	51	219 780	17 817	237 597
4	38	Offenbach	22.21
4	38	Offenbach	22.22	9	37 455	1 401	38 856
4	38	Offenbach	22.23
4	38	Offenbach	22.29	22	97 307	4 112	101 419
4	38	Offenbach	23
4	38	Offenbach	23.1	4	1 387	8	1 395
4	38	Offenbach	23.11	—	—	—	—
4	38	Offenbach	23.12	—	—	—	—

6. Umsatzsteuerpflichtige und steuerbarer Umsatz 2015 in den kreisfreien Städten, Landkreisen und Regierungsbezirken nach wirtschaftlicher Gliederung

Regierungs- bezirk	Kreisfreie Städte / Landkreise	Name	WZ 2008	Steuer- pflichtige	Steuerbarer Umsatz		
					Lieferungen und Leistungen	inner- gemein- schaftliche Erwerbe	Insgesamt
				Anzahl	1000 Euro		
4	38 Offenbach	23.13	—	—	—	—	—
4	38 Offenbach	23.14
4	38 Offenbach	23.19
4	38 Offenbach	23.2	—	—	—	—	—
4	38 Offenbach	23.3
4	38 Offenbach	23.31
4	38 Offenbach	23.32
4	38 Offenbach	23.4	5	1 388	240	1 628	
4	38 Offenbach	23.41
4	38 Offenbach	23.42
4	38 Offenbach	23.43	—	—	—	—	—
4	38 Offenbach	23.44	—	—	—	—	—
4	38 Offenbach	23.49	—	—	—	—	—
4	38 Offenbach	23.5
4	38 Offenbach	23.51
4	38 Offenbach	23.52	—	—	—	—	—
4	38 Offenbach	23.6
4	38 Offenbach	23.61	9	34 133	313	34 446	
4	38 Offenbach	23.62	—	—	—	—	—
4	38 Offenbach	23.63
4	38 Offenbach	23.64
4	38 Offenbach	23.65	—	—	—	—	—
4	38 Offenbach	23.69
4	38 Offenbach	23.7	21	10 596	591	11 187	
4	38 Offenbach	23.9
4	38 Offenbach	23.91	—	—	—	—	—
4	38 Offenbach	23.99
4	38 Offenbach	24	10	21 069	5 396	26 465	
4	38 Offenbach	24.1	3	2 466	2	2 467	
4	38 Offenbach	24.2
4	38 Offenbach	24.3
4	38 Offenbach	24.31
4	38 Offenbach	24.32
4	38 Offenbach	24.33	—	—	—	—	—
4	38 Offenbach	24.34	—	—	—	—	—
4	38 Offenbach	24.4
4	38 Offenbach	24.41
4	38 Offenbach	24.42	—	—	—	—	—
4	38 Offenbach	24.43	—	—	—	—	—
4	38 Offenbach	24.44	—	—	—	—	—
4	38 Offenbach	24.45
4	38 Offenbach	24.46	—	—	—	—	—
4	38 Offenbach	24.5
4	38 Offenbach	24.51
4	38 Offenbach	24.52	—	—	—	—	—
4	38 Offenbach	24.53	—	—	—	—	—
4	38 Offenbach	24.54	—	—	—	—	—
4	38 Offenbach	25	163	256 520	15 318	271 837	
4	38 Offenbach	25.1
4	38 Offenbach	25.11
4	38 Offenbach	25.12	10	16 355	1 047	17 402	
4	38 Offenbach	25.2
4	38 Offenbach	25.21
4	38 Offenbach	25.29	—	—	—	—	—
4	38 Offenbach	25.3

6. Umsatzsteuerpflichtige und steuerbarer Umsatz 2015 in den kreisfreien Städten, Landkreisen und Regierungsbezirken nach wirtschaftlicher Gliederung

Regierungs- bezirk	Kreisfreie Städte / Landkreise	Name	WZ 2008	Steuer- pflichtige	Steuerbarer Umsatz		
					Lieferungen und Leistungen	inner- gemein- schaftliche Erwerbe	Insgesamt
				Anzahl	1000 Euro		
4	38 Offenbach		25.4	—	—	—	—
4	38 Offenbach		25.5	12	72 581	1 170	73 751
4	38 Offenbach		25.6	86	83 911	991	84 902
4	38 Offenbach		25.61	16	43 233	251	43 485
4	38 Offenbach		25.62	70	40 677	739	41 417
4	38 Offenbach		25.7	20	38 795	1 067	39 862
4	38 Offenbach		25.71	—	—	—	—
4	38 Offenbach		25.72	4	937	—	937
4	38 Offenbach		25.73	16	37 858	1 067	38 926
4	38 Offenbach		25.73.1	5	4 666	16	4 682
4	38 Offenbach		25.73.2	—	—	—	—
4	38 Offenbach		25.73.3	3	5 310	966	6 277
4	38 Offenbach		25.73.4	—	—	—	—
4	38 Offenbach		25.73.5	8	27 882	85	27 967
4	38 Offenbach		25.9	22	32 513	10 432	42 945
4	38 Offenbach		25.91	—	—	—	—
4	38 Offenbach		25.92	—	—	—	—
4	38 Offenbach		25.93
4	38 Offenbach		25.94
4	38 Offenbach		25.99	19	32 236	10 429	42 665
4	38 Offenbach		26	120	391 121	20 464	411 585
4	38 Offenbach		26.1	29	40 169	13 048	53 217
4	38 Offenbach		26.11
4	38 Offenbach		26.11.1
4	38 Offenbach		26.11.9	23	22 418	461	22 879
4	38 Offenbach		26.12
4	38 Offenbach		26.2	22	128 755	930	129 686
4	38 Offenbach		26.3	17	14 395	526	14 921
4	38 Offenbach		26.4
4	38 Offenbach		26.5	25	105 173	3 871	109 044
4	38 Offenbach		26.51	25	105 173	3 871	109 044
4	38 Offenbach		26.51.1
4	38 Offenbach		26.51.2
4	38 Offenbach		26.51.3	—	—	—	—
4	38 Offenbach		26.52	—	—	—	—
4	38 Offenbach		26.6	7	14 366	385	14 751
4	38 Offenbach		26.7
4	38 Offenbach		26.8
4	38 Offenbach		27	51	154 415	13 446	167 861
4	38 Offenbach		27.1
4	38 Offenbach		27.11
4	38 Offenbach		27.12
4	38 Offenbach		27.2
4	38 Offenbach		27.3	6	6 574	173	6 747
4	38 Offenbach		27.31	—	—	—	—
4	38 Offenbach		27.32
4	38 Offenbach		27.33
4	38 Offenbach		27.4	14	23 839	1 366	25 205
4	38 Offenbach		27.5
4	38 Offenbach		27.51
4	38 Offenbach		27.52
4	38 Offenbach		27.9	16	56 052	11 180	67 233
4	38 Offenbach		28	115	771 456	65 435	836 892
4	38 Offenbach		28.1
4	38 Offenbach		28.11

6. Umsatzsteuerpflichtige und steuerbarer Umsatz 2015 in den kreisfreien Städten, Landkreisen und Regierungsbezirken nach wirtschaftlicher Gliederung

Regierungs- bezirk	Kreisfreie Städte / Landkreise	Name	WZ 2008	Steuer- pflichtige	Steuerbarer Umsatz		
					Lieferungen und Leistungen	inner- gemein- schaftliche Erwerbe	Insgesamt
				Anzahl	1000 Euro		
4	38	Offenbach	28.12
4	38	Offenbach	28.13	4	1 709	209	1 918
4	38	Offenbach	28.14	5	1 453	—	1 453
4	38	Offenbach	28.15	4	2 480	1	2 482
4	38	Offenbach	28.2	50	206 067	23 100	229 168
4	38	Offenbach	28.21	—	—	—	—
4	38	Offenbach	28.21.1	—	—	—	—
4	38	Offenbach	28.21.9	—	—	—	—
4	38	Offenbach	28.22
4	38	Offenbach	28.23
4	38	Offenbach	28.24	13	13 543	23	13 565
4	38	Offenbach	28.25	8	7 521	190	7 711
4	38	Offenbach	28.29	14	41 293	1 988	43 281
4	38	Offenbach	28.3
4	38	Offenbach	28.4	15	131 762	6 410	138 172
4	38	Offenbach	28.41
4	38	Offenbach	28.49
4	38	Offenbach	28.9	33	373 535	24 877	398 412
4	38	Offenbach	28.91
4	38	Offenbach	28.92	—	—	—	—
4	38	Offenbach	28.92.1	—	—	—	—
4	38	Offenbach	28.92.2	—	—	—	—
4	38	Offenbach	28.93	3	9 793	93	9 887
4	38	Offenbach	28.94
4	38	Offenbach	28.95	—	—	—	—
4	38	Offenbach	28.96	—	—	—	—
4	38	Offenbach	28.99
4	38	Offenbach	29	22	356 731	166 976	523 707
4	38	Offenbach	29.1
4	38	Offenbach	29.10.1
4	38	Offenbach	29.10.2
4	38	Offenbach	29.2
4	38	Offenbach	29.3
4	38	Offenbach	29.31	3	190	—	190
4	38	Offenbach	29.32
4	38	Offenbach	30	5	1 570	18	1 587
4	38	Offenbach	30.1	—	—	—	—
4	38	Offenbach	30.11	—	—	—	—
4	38	Offenbach	30.12	—	—	—	—
4	38	Offenbach	30.2	—	—	—	—
4	38	Offenbach	30.20.1	—	—	—	—
4	38	Offenbach	30.20.2	—	—	—	—
4	38	Offenbach	30.3
4	38	Offenbach	30.4	—	—	—	—
4	38	Offenbach	30.9
4	38	Offenbach	30.91	—	—	—	—
4	38	Offenbach	30.92	3	621	8	629
4	38	Offenbach	30.99
4	38	Offenbach	31	29	33 702	1 081	34 783
4	38	Offenbach	31.01
4	38	Offenbach	31.02
4	38	Offenbach	31.03	—	—	—	—
4	38	Offenbach	31.09	21	14 805	60	14 865
4	38	Offenbach	31.09.1	7	2 558	7	2 566
4	38	Offenbach	31.09.9	14	12 246	53	12 299

6. Umsatzsteuerpflichtige und steuerbarer Umsatz 2015 in den kreisfreien Städten, Landkreisen und Regierungsbezirken nach wirtschaftlicher Gliederung

Regierungs- bezirk	Kreisfreie Städte / Landkreise	Name	WZ 2008	Steuer- pflichtige	Steuerbarer Umsatz		
					Lieferungen und Leistungen	inner- gemein- schaftliche Erwerbe	Insgesamt
				Anzahl	1000 Euro		
4	38	Offenbach	32	99	811 556	75 592	887 148
4	38	Offenbach	32.1	15	3 677	175	3 852
4	38	Offenbach	32.11	—	—	—	—
4	38	Offenbach	32.12	12	3 421	167	3 588
4	38	Offenbach	32.13	3	256	8	264
4	38	Offenbach	32.2
4	38	Offenbach	32.3
4	38	Offenbach	32.4
4	38	Offenbach	32.5	61	791 101	74 832	865 933
4	38	Offenbach	32.50.1
4	38	Offenbach	32.50.2	6	991	3	994
4	38	Offenbach	32.50.3
4	38	Offenbach	32.9	16	13 859	245	14 104
4	38	Offenbach	32.91	—	—	—	—
4	38	Offenbach	32.99	16	13 859	245	14 104
4	38	Offenbach	33	66	57 784	7 779	65 563
4	38	Offenbach	33.1	36	47 022	7 066	54 088
4	38	Offenbach	33.11
4	38	Offenbach	33.12
4	38	Offenbach	33.13	5	1 465	131	1 596
4	38	Offenbach	33.14
4	38	Offenbach	33.15
4	38	Offenbach	33.16
4	38	Offenbach	33.17	11	2 060	293	2 353
4	38	Offenbach	33.19
4	38	Offenbach	33.2	30	10 762	713	11 475
4	38	Offenbach	D	87	381 581	222	381 803
4	38	Offenbach	35	87	381 581	222	381 803
4	38	Offenbach	35.1
4	38	Offenbach	35.11	75	30 136	32	30 168
4	38	Offenbach	35.11.1	5	371	21	393
4	38	Offenbach	35.11.2	25	1 862	—	1 862
4	38	Offenbach	35.11.3	45	27 903	10	27 914
4	38	Offenbach	35.12	—	—	—	—
4	38	Offenbach	35.13
4	38	Offenbach	35.14
4	38	Offenbach	35.2
4	38	Offenbach	35.21
4	38	Offenbach	35.21.1	—	—	—	—
4	38	Offenbach	35.21.2
4	38	Offenbach	35.21.3	—	—	—	—
4	38	Offenbach	35.22
4	38	Offenbach	35.23	—	—	—	—
4	38	Offenbach	35.3
4	38	Offenbach	E	53	64 096	143	64 240
4	38	Offenbach	36	10	22 347	1	22 348
4	38	Offenbach	36.00.1	—	—	—	—
4	38	Offenbach	36.00.2	10	22 347	1	22 348
4	38	Offenbach	36.00.3	—	—	—	—
4	38	Offenbach	37	12	12 612	7	12 620
4	38	Offenbach	37.00.1
4	38	Offenbach	37.00.2
4	38	Offenbach	38	27	23 614	136	23 750
4	38	Offenbach	38.1	11	10 212	—	10 212
4	38	Offenbach	38.11	11	10 212	—	10 212

6. Umsatzsteuerpflichtige und steuerbarer Umsatz 2015 in den kreisfreien Städten, Landkreisen und Regierungsbezirken nach wirtschaftlicher Gliederung

Regierungs- bezirk	Kreisfreie Städte / Landkreise	Name	WZ 2008	Steuer- pflichtige	Steuerbarer Umsatz		
					Lieferungen und Leistungen	inner- gemein- schaftliche Erwerbe	Insgesamt
				Anzahl	1000 Euro		
4	38 Offenbach	38.12	—	—	—	—	
4	38 Offenbach	38.2	9	9 590	9	9 599	
4	38 Offenbach	38.21	9	9 590	9	9 599	
4	38 Offenbach	38.22	—	—	—	—	
4	38 Offenbach	38.3	7	3 812	126	3 938	
4	38 Offenbach	38.31	—	—	—	—	
4	38 Offenbach	38.32	7	3 812	126	3 938	
4	38 Offenbach	39	4	5 523	—	5 523	
4	38 Offenbach	F	1 501	1 697 751	22 823	1 720 574	
4	38 Offenbach	41	108	106 497	4 416	110 913	
4	38 Offenbach	41.1	20	17 052	873	17 925	
4	38 Offenbach	41.10.1	—	—	—	—	
4	38 Offenbach	41.10.2	6	7 041	—	7 041	
4	38 Offenbach	41.10.3	14	10 011	873	10 884	
4	38 Offenbach	41.2	88	89 445	3 543	92 987	
4	38 Offenbach	41.20.1	74	73 720	522	74 242	
4	38 Offenbach	41.20.2	14	15 725	3 021	18 746	
4	38 Offenbach	42	32	44 640	172	44 811	
4	38 Offenbach	42.1	7	27 607	—	27 607	
4	38 Offenbach	42.11	7	27 607	—	27 607	
4	38 Offenbach	42.12	—	—	—	—	
4	38 Offenbach	42.13	—	—	—	—	
4	38 Offenbach	42.2	14	9 659	159	9 818	
4	38 Offenbach	42.21	
4	38 Offenbach	42.22	
4	38 Offenbach	42.9	11	7 374	13	7 387	
4	38 Offenbach	42.91	
4	38 Offenbach	42.99	
4	38 Offenbach	43	1 361	1 546 615	18 236	1 564 850	
4	38 Offenbach	43.1	47	39 605	3 647	43 252	
4	38 Offenbach	43.11	31	23 929	—	23 929	
4	38 Offenbach	43.12	16	15 676	3 647	19 323	
4	38 Offenbach	43.13	—	—	—	—	
4	38 Offenbach	43.2	582	1 202 631	11 862	1 214 494	
4	38 Offenbach	43.21	
4	38 Offenbach	43.22	179	148 134	883	149 017	
4	38 Offenbach	43.29	
4	38 Offenbach	43.29.1	
4	38 Offenbach	43.29.9	65	32 749	76	32 825	
4	38 Offenbach	43.3	508	156 863	1 508	158 371	
4	38 Offenbach	43.31	22	23 316	124	23 441	
4	38 Offenbach	43.32	97	26 459	514	26 973	
4	38 Offenbach	43.33	204	38 489	423	38 912	
4	38 Offenbach	43.34	123	43 935	75	44 010	
4	38 Offenbach	43.34.1	112	40 714	40	40 754	
4	38 Offenbach	43.34.2	11	3 221	36	3 256	
4	38 Offenbach	43.39	62	24 663	372	25 035	
4	38 Offenbach	43.9	224	147 515	1 218	148 734	
4	38 Offenbach	43.91	57	30 189	413	30 603	
4	38 Offenbach	43.91.1	30	18 112	—	18 112	
4	38 Offenbach	43.91.2	27	12 078	413	12 491	
4	38 Offenbach	43.99	167	117 326	805	118 131	
4	38 Offenbach	43.99.1	19	14 190	1	14 191	
4	38 Offenbach	43.99.2	5	5 342	135	5 477	
4	38 Offenbach	43.99.9	143	97 794	669	98 463	

6. Umsatzsteuerpflichtige und steuerbarer Umsatz 2015 in den kreisfreien Städten, Landkreisen und Regierungsbezirken nach wirtschaftlicher Gliederung

Regierungs- bezirk	Kreisfreie Städte / Landkreise	Name	WZ 2008	Steuer- pflichtige	Steuerbarer Umsatz		
					Lieferungen und Leistungen	inner- gemein- schaftliche Erwerbe	Insgesamt
				Anzahl	1000 Euro		
4	38	Offenbach	G	3 203	11 430 604	3 105 572	14 536 176
4	38	Offenbach	45	510	1 151 739	373 835	1 525 575
4	38	Offenbach	45.1
4	38	Offenbach	45.11
4	38	Offenbach	45.19	8	11 585	107	11 691
4	38	Offenbach	45.2	179	102 393	1 688	104 081
4	38	Offenbach	45.20.1	22	12 265	8	12 273
4	38	Offenbach	45.20.2	14	5 528	22	5 550
4	38	Offenbach	45.20.3	138	80 119	1 409	81 528
4	38	Offenbach	45.20.4	5	4 481	248	4 729
4	38	Offenbach	45.3	108	508 906	224 356	733 262
4	38	Offenbach	45.31	30	470 886	217 452	688 337
4	38	Offenbach	45.32	78	38 021	6 904	44 925
4	38	Offenbach	45.4
4	38	Offenbach	46	1 151	9 392 733	2 669 768	12 062 501
4	38	Offenbach	46.1	341	92 569	8 806	101 375
4	38	Offenbach	46.11	13	2 652	624	3 276
4	38	Offenbach	46.12	9	1 896	111	2 007
4	38	Offenbach	46.13	17	3 773	33	3 806
4	38	Offenbach	46.13.1	3	509	—	509
4	38	Offenbach	46.13.2	14	3 264	33	3 297
4	38	Offenbach	46.14	73	35 506	3 633	39 138
4	38	Offenbach	46.15	36	7 870	226	8 096
4	38	Offenbach	46.16	40	10 920	1 476	12 397
4	38	Offenbach	46.17	18	6 477	107	6 583
4	38	Offenbach	46.18	99	17 297	2 394	19 692
4	38	Offenbach	46.18.1	5	1 776	244	2 019
4	38	Offenbach	46.18.2	5	556	3	558
4	38	Offenbach	46.18.3	3	354	43	397
4	38	Offenbach	46.18.4	13	3 707	1 587	5 294
4	38	Offenbach	46.18.5
4	38	Offenbach	46.18.6
4	38	Offenbach	46.18.7	5	912	2	914
4	38	Offenbach	46.18.9	65	9 777	512	10 289
4	38	Offenbach	46.19	36	6 179	202	6 381
4	38	Offenbach	46.2	21	68 779	5 074	73 853
4	38	Offenbach	46.21
4	38	Offenbach	46.22
4	38	Offenbach	46.23	5	12 013	1 366	13 379
4	38	Offenbach	46.24
4	38	Offenbach	46.3	63	390 304	37 117	427 421
4	38	Offenbach	46.31	5	16 968	11 227	28 195
4	38	Offenbach	46.32	7	5 792	495	6 287
4	38	Offenbach	46.33	4	52 042	5 888	57 930
4	38	Offenbach	46.34
4	38	Offenbach	46.35
4	38	Offenbach	46.36
4	38	Offenbach	46.37
4	38	Offenbach	46.38	13	22 322	9 050	31 372
4	38	Offenbach	46.38.1	—	—	—	—
4	38	Offenbach	46.38.2	—	—	—	—
4	38	Offenbach	46.38.9	13	22 322	9 050	31 372
4	38	Offenbach	46.39	6	39 440	6 004	45 444
4	38	Offenbach	46.39.1
4	38	Offenbach	46.39.9

6. Umsatzsteuerpflichtige und steuerbarer Umsatz 2015 in den kreisfreien Städten, Landkreisen und Regierungsbezirken nach wirtschaftlicher Gliederung

Regierungs- bezirk	Kreisfreie Städte / Landkreise	Name	WZ 2008	Steuer- pflichtige	Steuerbarer Umsatz		
					Lieferungen und Leistungen	inner- gemein- schaftliche Erwerbe	Insgesamt
				Anzahl	1000 Euro		
4	38	Offenbach	46.4	364	2 734 148	996 015	3 730 163
4	38	Offenbach	46.41	117	82 253	33 807	116 060
4	38	Offenbach	46.42	64	653 512	312 778	966 290
4	38	Offenbach	46.42.1	51	432 781	246 506	679 287
4	38	Offenbach	46.42.2	13	220 731	66 272	287 003
4	38	Offenbach	46.43	39	571 255	231 797	803 053
4	38	Offenbach	46.43.1
4	38	Offenbach	46.43.2
4	38	Offenbach	46.43.3	24	270 450	115 181	385 631
4	38	Offenbach	46.44	7	15 125	590	15 715
4	38	Offenbach	46.44.1	—	—	—	—
4	38	Offenbach	46.44.2	7	15 125	590	15 715
4	38	Offenbach	46.45
4	38	Offenbach	46.46	42	791 595	257 851	1 049 445
4	38	Offenbach	46.46.1	8	377 009	212 054	589 063
4	38	Offenbach	46.46.2	34	414 586	45 796	460 382
4	38	Offenbach	46.47	12	48 114	1 147	49 261
4	38	Offenbach	46.48
4	38	Offenbach	46.49	71	491 849	147 871	639 720
4	38	Offenbach	46.49.1	9	63 337	9 299	72 636
4	38	Offenbach	46.49.2	8	207 883	121 343	329 226
4	38	Offenbach	46.49.3	41	140 863	15 752	156 616
4	38	Offenbach	46.49.4	10	50 689	1 477	52 166
4	38	Offenbach	46.49.5	3	29 077	—	29 077
4	38	Offenbach	46.5	49	2 033 378	901 509	2 934 888
4	38	Offenbach	46.51	26	1 044 019	850 346	1 894 365
4	38	Offenbach	46.52	23	989 359	51 163	1 040 523
4	38	Offenbach	46.6	125	1 024 354	222 023	1 246 377
4	38	Offenbach	46.61
4	38	Offenbach	46.62	21	68 485	17 639	86 124
4	38	Offenbach	46.63
4	38	Offenbach	46.64
4	38	Offenbach	46.65
4	38	Offenbach	46.66	15	93 405	11 085	104 491
4	38	Offenbach	46.69	77	808 533	193 131	1 001 663
4	38	Offenbach	46.7	148	865 432	340 814	1 206 245
4	38	Offenbach	46.71	6	23 967	80	24 047
4	38	Offenbach	46.71.1
4	38	Offenbach	46.71.2
4	38	Offenbach	46.72	13	145 981	86 095	232 076
4	38	Offenbach	46.73	52	144 174	19 796	163 970
4	38	Offenbach	46.73.1	5	2 833	348	3 181
4	38	Offenbach	46.73.2
4	38	Offenbach	46.73.3	9	14 626	344	14 970
4	38	Offenbach	46.73.4	28	98 262	5 676	103 938
4	38	Offenbach	46.73.5	—	—	—	—
4	38	Offenbach	46.73.6
4	38	Offenbach	46.73.7	5	22 268	10 939	33 207
4	38	Offenbach	46.73.8
4	38	Offenbach	46.74	41	145 228	30 269	175 497
4	38	Offenbach	46.74.1	27	116 352	18 309	134 661
4	38	Offenbach	46.74.2	8	5 088	142	5 230
4	38	Offenbach	46.74.3	6	23 787	11 818	35 605
4	38	Offenbach	46.75	19	388 310	203 059	591 369
4	38	Offenbach	46.76	3	5 005	1 111	6 116

6. Umsatzsteuerpflichtige und steuerbarer Umsatz 2015 in den kreisfreien Städten, Landkreisen und Regierungsbezirken nach wirtschaftlicher Gliederung

Regierungs- bezirk	Kreisfreie Städte / Landkreise	Name	WZ 2008	Steuer- pflichtige	Steuerbarer Umsatz		
					Lieferungen und Leistungen	inner- gemein- schaftliche Erwerbe	Insgesamt
				Anzahl	1000 Euro		
4	38	Offenbach	46.77	14	12 766	403	13 169
4	38	Offenbach	46.9	40	2 183 769	158 410	2 342 178
4	38	Offenbach	47	1 542	886 132	61 969	948 101
4	38	Offenbach	47.1	164	97 667	5 576	103 243
4	38	Offenbach	47.11	74	67 328	3 700	71 028
4	38	Offenbach	47.19	90	30 339	1 876	32 215
4	38	Offenbach	47.2	144	70 067	8 836	78 903
4	38	Offenbach	47.21	25	5 625	14	5 639
4	38	Offenbach	47.22
4	38	Offenbach	47.23
4	38	Offenbach	47.24	22	10 288	6	10 294
4	38	Offenbach	47.25	39	23 625	2 711	26 336
4	38	Offenbach	47.26	4	1 159	32	1 191
4	38	Offenbach	47.29	46	23 169	2 104	25 273
4	38	Offenbach	47.3	39	55 959	—	55 959
4	38	Offenbach	47.30.1	34	47 347	—	47 347
4	38	Offenbach	47.30.2	5	8 612	—	8 612
4	38	Offenbach	47.4	98	39 086	1 274	40 360
4	38	Offenbach	47.41	43	12 071	161	12 232
4	38	Offenbach	47.42	30	19 730	477	20 207
4	38	Offenbach	47.43	25	7 286	636	7 922
4	38	Offenbach	47.5	288	123 806	9 616	133 422
4	38	Offenbach	47.51	61	12 059	4 234	16 293
4	38	Offenbach	47.52	73	29 983	1 566	31 549
4	38	Offenbach	47.52.1	39	11 987	1 278	13 265
4	38	Offenbach	47.52.3	34	17 996	288	18 284
4	38	Offenbach	47.53	27	8 704	65	8 769
4	38	Offenbach	47.54	57	25 689	1 073	26 762
4	38	Offenbach	47.59	70	47 371	2 678	50 049
4	38	Offenbach	47.59.1	42	37 929	2 376	40 305
4	38	Offenbach	47.59.2	4	380	78	458
4	38	Offenbach	47.59.3	9	1 683	65	1 748
4	38	Offenbach	47.59.9	15	7 379	159	7 538
4	38	Offenbach	47.6	141	65 956	3 597	69 553
4	38	Offenbach	47.61	22	7 457	18	7 474
4	38	Offenbach	47.62	58	20 762	57	20 820
4	38	Offenbach	47.62.1	30	5 777	24	5 802
4	38	Offenbach	47.62.2	28	14 985	33	15 018
4	38	Offenbach	47.63	5	660	13	673
4	38	Offenbach	47.64	41	29 604	3 341	32 944
4	38	Offenbach	47.64.1	22	8 668	705	9 373
4	38	Offenbach	47.64.2	19	20 936	2 636	23 572
4	38	Offenbach	47.65	15	7 472	169	7 641
4	38	Offenbach	47.7	518	351 613	31 244	382 857
4	38	Offenbach	47.71	87	48 616	16 765	65 382
4	38	Offenbach	47.72	34	35 383	7 825	43 208
4	38	Offenbach	47.72.1	13	3 989	422	4 410
4	38	Offenbach	47.72.2	21	31 394	7 404	38 798
4	38	Offenbach	47.73	70	174 951	160	175 111
4	38	Offenbach	47.74	16	6 614	7	6 621
4	38	Offenbach	47.75	25	7 531	740	8 271
4	38	Offenbach	47.76	74	18 722	922	19 644
4	38	Offenbach	47.76.1	63	13 426	743	14 169
4	38	Offenbach	47.76.2	11	5 296	179	5 475
4	38	Offenbach	47.77	38	8 150	912	9 062

6. Umsatzsteuerpflichtige und steuerbarer Umsatz 2015 in den kreisfreien Städten, Landkreisen und Regierungsbezirken nach wirtschaftlicher Gliederung

Regierungs- bezirk	Kreisfreie Städte / Landkreise	Name	WZ 2008	Steuer- pflichtige	Steuerbarer Umsatz		
					Lieferungen und Leistungen	inner- gemein- schaftliche Erwerbe	Insgesamt
				Anzahl	1000 Euro		
4	38	Offenbach	47.78	147	47 268	2 896	50 163
4	38	Offenbach	47.78.1	42	12 823	186	13 009
4	38	Offenbach	47.78.2	13	5 342	562	5 904
4	38	Offenbach	47.78.3	36	10 035	375	10 410
4	38	Offenbach	47.78.9	56	19 068	1 772	20 840
4	38	Offenbach	47.79	27	4 378	1 017	5 395
4	38	Offenbach	47.79.1
4	38	Offenbach	47.79.2
4	38	Offenbach	47.79.9	21	3 999	1 016	5 015
4	38	Offenbach	47.8	25	4 911	375	5 285
4	38	Offenbach	47.81	10	3 156	116	3 272
4	38	Offenbach	47.82
4	38	Offenbach	47.89
4	38	Offenbach	47.9	125	77 066	1 451	78 517
4	38	Offenbach	47.91	68	38 572	1 091	39 662
4	38	Offenbach	47.99	57	38 495	360	38 855
4	38	Offenbach	47.99.1
4	38	Offenbach	47.99.9
4	38	Offenbach	H	597	1 361 816	3 016	1 364 832
4	38	Offenbach	49
4	38	Offenbach	49.1
4	38	Offenbach	49.2	—	—	—	—
4	38	Offenbach	49.3	90	32 891	39	32 931
4	38	Offenbach	49.31
4	38	Offenbach	49.32	69	10 855	—	10 855
4	38	Offenbach	49.39
4	38	Offenbach	49.39.1
4	38	Offenbach	49.39.2	7	5 886	8	5 894
4	38	Offenbach	49.39.9	6	172	—	172
4	38	Offenbach	49.4
4	38	Offenbach	49.41	171	88 286	780	89 066
4	38	Offenbach	49.42
4	38	Offenbach	49.5	—	—	—	—
4	38	Offenbach	50
4	38	Offenbach	50.1	—	—	—	—
4	38	Offenbach	50.2	—	—	—	—
4	38	Offenbach	50.3	—	—	—	—
4	38	Offenbach	50.4
4	38	Offenbach	51
4	38	Offenbach	51.1
4	38	Offenbach	51.2
4	38	Offenbach	51.21
4	38	Offenbach	51.22	—	—	—	—
4	38	Offenbach	52	145	570 259	1 597	571 857
4	38	Offenbach	52.1	7	1 618	1	1 619
4	38	Offenbach	52.2	138	568 641	1 597	570 238
4	38	Offenbach	52.21	5	202	12	213
4	38	Offenbach	52.21.1
4	38	Offenbach	52.21.2
4	38	Offenbach	52.21.3	—	—	—	—
4	38	Offenbach	52.21.4	—	—	—	—
4	38	Offenbach	52.21.5	—	—	—	—
4	38	Offenbach	52.21.9
4	38	Offenbach	52.22	—	—	—	—
4	38	Offenbach	52.22.1	—	—	—	—

6. Umsatzsteuerpflichtige und steuerbarer Umsatz 2015 in den kreisfreien Städten, Landkreisen und Regierungsbezirken nach wirtschaftlicher Gliederung

Regierungs- bezirk	Kreisfreie Städte / Landkreise	Name	WZ 2008	Steuer- pflichtige	Steuerbarer Umsatz		
					Lieferungen und Leistungen	inner- gemein- schaftliche Erwerbe	Insgesamt
				Anzahl	1000 Euro		
4	38	Offenbach	52.22.2	—	—	—	—
4	38	Offenbach	52.22.3	—	—	—	—
4	38	Offenbach	52.22.9	—	—	—	—
4	38	Offenbach	52.23
4	38	Offenbach	52.23.1
4	38	Offenbach	52.23.9
4	38	Offenbach	52.24	4	307	—	307
4	38	Offenbach	52.29
4	38	Offenbach	52.29.1	97	216 347	158	216 504
4	38	Offenbach	52.29.2	—	—	—	—
4	38	Offenbach	52.29.9
4	38	Offenbach	53	153	29 200	22	29 222
4	38	Offenbach	53.1	—	—	—	—
4	38	Offenbach	53.2	153	29 200	22	29 222
4	38	Offenbach	I	879	795 973	7 309	803 282
4	38	Offenbach	55	112	58 820	260	59 080
4	38	Offenbach	55.1	106	58 059	250	58 309
4	38	Offenbach	55.10.1	38	31 478	225	31 702
4	38	Offenbach	55.10.2	20	13 101	12	13 113
4	38	Offenbach	55.10.3	42	13 012	13	13 025
4	38	Offenbach	55.10.4	6	468	—	468
4	38	Offenbach	55.2
4	38	Offenbach	55.20.1
4	38	Offenbach	55.20.2	—	—	—	—
4	38	Offenbach	55.20.3	3	89	—	89
4	38	Offenbach	55.20.4	—	—	—	—
4	38	Offenbach	55.3	—	—	—	—
4	38	Offenbach	55.9
4	38	Offenbach	55.90.1	—	—	—	—
4	38	Offenbach	55.90.9
4	38	Offenbach	56	767	737 154	7 048	744 202
4	38	Offenbach	56.1	504	91 378	518	91 896
4	38	Offenbach	56.10.1	285	56 748	213	56 961
4	38	Offenbach	56.10.2	10	917	—	917
4	38	Offenbach	56.10.3	142	23 605	197	23 802
4	38	Offenbach	56.10.4	36	5 559	2	5 561
4	38	Offenbach	56.10.5	31	4 550	106	4 656
4	38	Offenbach	56.2
4	38	Offenbach	56.21
4	38	Offenbach	56.29
4	38	Offenbach	56.3
4	38	Offenbach	56.30.1	151	23 607	4	23 612
4	38	Offenbach	56.30.2
4	38	Offenbach	56.30.3
4	38	Offenbach	56.30.4
4	38	Offenbach	56.30.9	26	4 788	—	4 788
4	38	Offenbach	J	874	920 464	50 764	971 228
4	38	Offenbach	58	31	18 515	103	18 618
4	38	Offenbach	58.1
4	38	Offenbach	58.11	6	752	2	753
4	38	Offenbach	58.12	—	—	—	—
4	38	Offenbach	58.13	5	1 653	53	1 705
4	38	Offenbach	58.14	7	13 341	31	13 372
4	38	Offenbach	58.19
4	38	Offenbach	58.2

6. Umsatzsteuerpflichtige und steuerbarer Umsatz 2015 in den kreisfreien Städten, Landkreisen und Regierungsbezirken nach wirtschaftlicher Gliederung

Regierungs- bezirk	Kreisfreie Städte / Landkreise	Name	WZ 2008	Steuer- pflichtige	Steuerbarer Umsatz		
					Lieferungen und Leistungen	inner- gemein- schaftliche Erwerbe	Insgesamt
				Anzahl	1000 Euro		
4	38	Offenbach	58.21
4	38	Offenbach	58.29
4	38	Offenbach	59
4	38	Offenbach	59.1	20	5 343	684	6 027
4	38	Offenbach	59.11	7	1 072	—	1 072
4	38	Offenbach	59.12	5	307	—	307
4	38	Offenbach	59.13	4	3 056	684	3 740
4	38	Offenbach	59.14	4	908	—	908
4	38	Offenbach	59.2
4	38	Offenbach	59.20.1
4	38	Offenbach	59.20.2
4	38	Offenbach	59.20.3
4	38	Offenbach	60
4	38	Offenbach	60.1
4	38	Offenbach	60.2	—	—	—	—
4	38	Offenbach	61	25	90 247	1 794	92 041
4	38	Offenbach	61.1	3	359	—	359
4	38	Offenbach	61.2
4	38	Offenbach	61.3
4	38	Offenbach	61.9
4	38	Offenbach	61.90.1
4	38	Offenbach	61.90.9	8	4 075	347	4 422
4	38	Offenbach	62	676	771 781	47 311	819 091
4	38	Offenbach	62.01	251	201 588	3 609	205 196
4	38	Offenbach	62.01.1	63	12 233	21	12 254
4	38	Offenbach	62.01.9	188	189 355	3 587	192 942
4	38	Offenbach	62.02	282	146 293	1 749	148 041
4	38	Offenbach	62.03	46	121 573	5 793	127 366
4	38	Offenbach	62.09	97	302 327	36 160	338 487
4	38	Offenbach	63	115	29 052	727	29 779
4	38	Offenbach	63.1	15	8 753	1	8 754
4	38	Offenbach	63.11
4	38	Offenbach	63.12
4	38	Offenbach	63.9	100	20 299	725	21 024
4	38	Offenbach	63.91	7	3 659	—	3 659
4	38	Offenbach	63.99	93	16 640	725	17 366
4	38	Offenbach	K	125	857 338	7 839	865 178
4	38	Offenbach	64	33	801 497	6 491	807 988
4	38	Offenbach	64.1	5	18 801	—	18 801
4	38	Offenbach	64.11	—	—	—	—
4	38	Offenbach	64.19	5	18 801	—	18 801
4	38	Offenbach	64.19.1
4	38	Offenbach	64.19.2
4	38	Offenbach	64.19.3
4	38	Offenbach	64.19.4	—	—	—	—
4	38	Offenbach	64.19.5	—	—	—	—
4	38	Offenbach	64.19.6	—	—	—	—
4	38	Offenbach	64.2
4	38	Offenbach	64.3	—	—	—	—
4	38	Offenbach	64.9
4	38	Offenbach	64.91
4	38	Offenbach	64.92	—	—	—	—
4	38	Offenbach	64.92.1	—	—	—	—
4	38	Offenbach	64.92.2	—	—	—	—
4	38	Offenbach	64.99

6. Umsatzsteuerpflichtige und steuerbarer Umsatz 2015 in den kreisfreien Städten, Landkreisen und Regierungsbezirken nach wirtschaftlicher Gliederung

Regierungs- bezirk	Kreisfreie Städte / Landkreise	Name	WZ 2008	Steuer- pflichtige	Steuerbarer Umsatz		
					Lieferungen und Leistungen	inner- gemein- schaftliche Erwerbe	Insgesamt
				Anzahl	1000 Euro		
4	38	Offenbach	64.99.1
4	38	Offenbach	64.99.9	—	—	—	—
4	38	Offenbach	65
4	38	Offenbach	65.1
4	38	Offenbach	65.11
4	38	Offenbach	65.12
4	38	Offenbach	65.12.1
4	38	Offenbach	65.12.2
4	38	Offenbach	65.2	—	—	—	—
4	38	Offenbach	65.3	—	—	—	—
4	38	Offenbach	66
4	38	Offenbach	66.1	40	17 483	279	17 762
4	38	Offenbach	66.11	—	—	—	—
4	38	Offenbach	66.12	3	245	—	245
4	38	Offenbach	66.19	37	17 238	279	17 517
4	38	Offenbach	66.2	46	7 599	30	7 629
4	38	Offenbach	66.21	6	1 104	—	1 104
4	38	Offenbach	66.22	36	6 206	29	6 235
4	38	Offenbach	66.29	4	289	1	290
4	38	Offenbach	66.3
4	38	Offenbach	L	1 743	676 079	3 213	679 292
4	38	Offenbach	68	1 743	676 079	3 213	679 292
4	38	Offenbach	68.1	75	66 993	732	67 724
4	38	Offenbach	68.2	1 255	388 010	852	388 862
4	38	Offenbach	68.3	413	221 076	1 629	222 705
4	38	Offenbach	68.31	217	125 952	1 617	127 570
4	38	Offenbach	68.32	196	95 124	12	95 136
4	38	Offenbach	M	2 608	2 117 686	322 032	2 439 718
4	38	Offenbach	69	646	173 580	192	173 771
4	38	Offenbach	69.1	282	46 483	67	46 550
4	38	Offenbach	69.10.1	70	14 638	66	14 704
4	38	Offenbach	69.10.2	183	24 543	1	24 543
4	38	Offenbach	69.10.3
4	38	Offenbach	69.10.4	3	106	—	106
4	38	Offenbach	69.10.9
4	38	Offenbach	69.2	364	127 097	125	127 222
4	38	Offenbach	69.20.1	16	18 418	—	18 418
4	38	Offenbach	69.20.2	5	1 255	—	1 255
4	38	Offenbach	69.20.3	273	101 341	125	101 466
4	38	Offenbach	69.20.4	70	6 082	—	6 082
4	38	Offenbach	70	716	1 463 153	314 413	1 777 566
4	38	Offenbach	70.1	65	1 243 911	310 348	1 554 259
4	38	Offenbach	70.10.1
4	38	Offenbach	70.10.9
4	38	Offenbach	70.2	651	219 241	4 065	223 306
4	38	Offenbach	70.21	19	18 686	3 339	22 025
4	38	Offenbach	70.22	632	200 555	726	201 281
4	38	Offenbach	71	651	226 804	2 601	229 405
4	38	Offenbach	71.1	631	221 035	2 600	223 636
4	38	Offenbach	71.11	175	35 134	222	35 356
4	38	Offenbach	71.11.1	126	28 648	5	28 653
4	38	Offenbach	71.11.2	19	2 496	217	2 712
4	38	Offenbach	71.11.3	18	2 084	—	2 084
4	38	Offenbach	71.11.4	12	1 907	—	1 907
4	38	Offenbach	71.12	456	185 901	2 379	188 279

6. Umsatzsteuerpflichtige und steuerbarer Umsatz 2015 in den kreisfreien Städten, Landkreisen und Regierungsbezirken nach wirtschaftlicher Gliederung

Regierungs- bezirk	Kreisfreie Städte / Landkreise	Name	WZ 2008	Steuer- pflichtige	Steuerbarer Umsatz		
					Lieferungen und Leistungen	inner- gemein- schaftliche Erwerbe	Insgesamt
				Anzahl	1000 Euro		
4	38	Offenbach	71.12.1	156	44 152	13	44 165
4	38	Offenbach	71.12.2	199	88 784	2 120	90 904
4	38	Offenbach	71.12.3	9	5 765	—	5 765
4	38	Offenbach	71.12.9	92	47 200	246	47 446
4	38	Offenbach	71.2	20	5 769	—	5 769
4	38	Offenbach	72	44	25 191	37	25 228
4	38	Offenbach	72.1
4	38	Offenbach	72.11
4	38	Offenbach	72.19	32	15 013	37	15 050
4	38	Offenbach	72.2
4	38	Offenbach	73	211	157 355	946	158 301
4	38	Offenbach	73.1
4	38	Offenbach	73.11
4	38	Offenbach	73.12	8	1 097	—	1 097
4	38	Offenbach	73.2
4	38	Offenbach	74	306	58 723	3 835	62 558
4	38	Offenbach	74.1	145	33 559	3 791	37 350
4	38	Offenbach	74.10.1	18	20 935	3 704	24 640
4	38	Offenbach	74.10.2	80	7 703	54	7 757
4	38	Offenbach	74.10.3	47	4 920	33	4 953
4	38	Offenbach	74.2	49	7 019	23	7 041
4	38	Offenbach	74.20.1
4	38	Offenbach	74.20.2
4	38	Offenbach	74.3	33	2 221	—	2 221
4	38	Offenbach	74.30.1	5	219	—	219
4	38	Offenbach	74.30.2	28	2 002	—	2 003
4	38	Offenbach	74.9	79	15 924	21	15 946
4	38	Offenbach	75	34	12 881	9	12 890
4	38	Offenbach	75.00.1
4	38	Offenbach	75.00.9
4	38	Offenbach	N	1 189	740 950	20 237	761 187
4	38	Offenbach	77	107	149 918	9 569	159 487
4	38	Offenbach	77.1	31	6 699	27	6 726
4	38	Offenbach	77.11	25	5 230	27	5 257
4	38	Offenbach	77.12	6	1 469	—	1 469
4	38	Offenbach	77.2	19	11 175	3 354	14 529
4	38	Offenbach	77.21
4	38	Offenbach	77.22	—	—	—	—
4	38	Offenbach	77.29
4	38	Offenbach	77.3	57	132 044	6 187	138 232
4	38	Offenbach	77.31
4	38	Offenbach	77.32	10	14 426	2 403	16 829
4	38	Offenbach	77.33
4	38	Offenbach	77.34
4	38	Offenbach	77.35
4	38	Offenbach	77.39	30	73 992	3 756	77 747
4	38	Offenbach	77.4	—	—	—	—
4	38	Offenbach	78	54	61 915	114	62 029
4	38	Offenbach	78.1
4	38	Offenbach	78.2	22	38 019	111	38 130
4	38	Offenbach	78.3
4	38	Offenbach	79	64	18 673	1	18 673
4	38	Offenbach	79.1	59	17 016	—	17 016
4	38	Offenbach	79.11	43	8 466	—	8 466
4	38	Offenbach	79.12	16	8 550	—	8 550

6. Umsatzsteuerpflichtige und steuerbarer Umsatz 2015 in den kreisfreien Städten, Landkreisen und Regierungsbezirken nach wirtschaftlicher Gliederung

Regierungs- bezirk	Kreisfreie Städte / Landkreise	Name	WZ 2008	Steuer- pflichtige	Steuerbarer Umsatz		
					Lieferungen und Leistungen	inner- gemein- schaftliche Erwerbe	Insgesamt
				Anzahl	1000 Euro		
4	38	Offenbach	79.9	5	1 657	1	1 657
4	38	Offenbach	80	37	13 965	60	14 026
4	38	Offenbach	80.1	30	11 692	60	11 752
4	38	Offenbach	80.2	3	554	—	554
4	38	Offenbach	80.3	4	1 719	—	1 719
4	38	Offenbach	81	564	230 074	782	230 856
4	38	Offenbach	81.1	206	33 295	66	33 361
4	38	Offenbach	81.2	209	151 630	34	151 664
4	38	Offenbach	81.21	127	124 001	31	124 032
4	38	Offenbach	81.22	41	16 789	—	16 789
4	38	Offenbach	81.22.1	25	4 650	—	4 650
4	38	Offenbach	81.22.9	16	12 139	—	12 139
4	38	Offenbach	81.29	41	10 840	2	10 843
4	38	Offenbach	81.29.1	14	6 285	1	6 286
4	38	Offenbach	81.29.2	7	2 079	—	2 079
4	38	Offenbach	81.29.9	20	2 477	1	2 478
4	38	Offenbach	81.3	149	45 149	682	45 831
4	38	Offenbach	81.30.1	135	39 406	516	39 923
4	38	Offenbach	81.30.9	14	5 742	166	5 908
4	38	Offenbach	82	363	266 406	9 711	276 116
4	38	Offenbach	82.1	174	16 652	424	17 076
4	38	Offenbach	82.11	106	5 416	20	5 436
4	38	Offenbach	82.19	68	11 236	404	11 640
4	38	Offenbach	82.2	8	1 392	—	1 392
4	38	Offenbach	82.3	54	33 904	1 296	35 199
4	38	Offenbach	82.9	127	214 458	7 991	222 449
4	38	Offenbach	82.91	8	18 123	—	18 123
4	38	Offenbach	82.91.1
4	38	Offenbach	82.91.2
4	38	Offenbach	82.92	22	48 150	905	49 055
4	38	Offenbach	82.99	97	148 185	7 086	155 271
4	38	Offenbach	82.99.1	3	508	—	508
4	38	Offenbach	82.99.9	94	147 677	7 086	154 763
4	38	Offenbach	O	—	—	—	—
4	38	Offenbach	P
4	38	Offenbach	85
4	38	Offenbach	85.1	—	—	—	—
4	38	Offenbach	85.2
4	38	Offenbach	85.3	12	8 351	17	8 368
4	38	Offenbach	85.31
4	38	Offenbach	85.32
4	38	Offenbach	85.4	7	523	—	523
4	38	Offenbach	85.41	7	523	—	523
4	38	Offenbach	85.42	—	—	—	—
4	38	Offenbach	85.42.1	—	—	—	—
4	38	Offenbach	85.42.2	—	—	—	—
4	38	Offenbach	85.42.3	—	—	—	—
4	38	Offenbach	85.42.4	—	—	—	—
4	38	Offenbach	85.5	202	23 650	315	23 964
4	38	Offenbach	85.51	71	6 298	61	6 359
4	38	Offenbach	85.52	10	549	—	549
4	38	Offenbach	85.53	45	6 169	68	6 237
4	38	Offenbach	85.59	76	10 635	184	10 819
4	38	Offenbach	85.59.1
4	38	Offenbach	85.59.2	46	8 161	171	8 332

6. Umsatzsteuerpflichtige und steuerbarer Umsatz 2015 in den kreisfreien Städten, Landkreisen und Regierungsbezirken nach wirtschaftlicher Gliederung

Regierungs- bezirk	Kreisfreie Städte / Landkreise	Name	WZ 2008	Steuer- pflichtige	Steuerbarer Umsatz		
					Lieferungen und Leistungen	inner- gemein- schaftliche Erwerbe	Insgesamt
				Anzahl	1000 Euro		
4	38 Offenbach		85.59.9
4	38 Offenbach		85.6
4	38 Offenbach		Q	220	703 846	1 473	705 319
4	38 Offenbach		86	195	695 163	1 472	696 635
4	38 Offenbach		86.1
4	38 Offenbach		86.10.1
4	38 Offenbach		86.10.2	—	—	—	—
4	38 Offenbach		86.10.3
4	38 Offenbach		86.2
4	38 Offenbach		86.21	20	5 420	—	5 420
4	38 Offenbach		86.22
4	38 Offenbach		86.23	48	28 136	14	28 149
4	38 Offenbach		86.9
4	38 Offenbach		86.90.1	8	577	—	577
4	38 Offenbach		86.90.2	35	4 371	6	4 377
4	38 Offenbach		86.90.3
4	38 Offenbach		86.90.9	54	15 224	302	15 525
4	38 Offenbach		87
4	38 Offenbach		87.1	—	—	—	—
4	38 Offenbach		87.2	—	—	—	—
4	38 Offenbach		87.3
4	38 Offenbach		87.9
4	38 Offenbach		88
4	38 Offenbach		88.1	11	3 027	—	3 027
4	38 Offenbach		88.10.1	8	2 840	—	2 840
4	38 Offenbach		88.10.2	3	187	—	187
4	38 Offenbach		88.9
4	38 Offenbach		88.91	—	—	—	—
4	38 Offenbach		88.99
4	38 Offenbach		R	366	82 513	412	82 925
4	38 Offenbach		90	138	11 834	14	11 848
4	38 Offenbach		90.01	32	2 659	—	2 659
4	38 Offenbach		90.01.1	—	—	—	—
4	38 Offenbach		90.01.2
4	38 Offenbach		90.01.3
4	38 Offenbach		90.01.4	23	2 183	—	2 183
4	38 Offenbach		90.02	6	1 470	5	1 475
4	38 Offenbach		90.03	93	6 670	8	6 678
4	38 Offenbach		90.03.1	11	1 566	—	1 566
4	38 Offenbach		90.03.2
4	38 Offenbach		90.03.3	17	1 108	8	1 116
4	38 Offenbach		90.03.4
4	38 Offenbach		90.03.5	40	2 356	—	2 356
4	38 Offenbach		90.04	7	1 035	1	1 036
4	38 Offenbach		90.04.1
4	38 Offenbach		90.04.2
4	38 Offenbach		90.04.3
4	38 Offenbach		91	—	—	—	—
4	38 Offenbach		91.01	—	—	—	—
4	38 Offenbach		91.02	—	—	—	—
4	38 Offenbach		91.03	—	—	—	—
4	38 Offenbach		91.04	—	—	—	—
4	38 Offenbach		92	59	28 022	145	28 167
4	38 Offenbach		92.00.1	45	25 185	145	25 331
4	38 Offenbach		92.00.2

6. Umsatzsteuerpflichtige und steuerbarer Umsatz 2015 in den kreisfreien Städten, Landkreisen und Regierungsbezirken nach wirtschaftlicher Gliederung

Regierungs- bezirk	Kreisfreie Städte / Landkreise	Name	WZ 2008	Steuer- pflichtige	Steuerbarer Umsatz		
				Lieferungen und Leistungen	inner- gemein- schaftliche Erwerbe	Insgesamt	
				Anzahl	1000 Euro		
4	38 Offenbach	92.00.3	
4	38 Offenbach	93	169	42 658	253	42 911	
4	38 Offenbach	93.1	126	37 360	246	37 605	
4	38 Offenbach	93.11	26	16 450	219	16 668	
4	38 Offenbach	93.12	53	5 477	—	5 477	
4	38 Offenbach	93.13	32	10 063	6	10 070	
4	38 Offenbach	93.19	15	5 370	21	5 390	
4	38 Offenbach	93.2	43	5 298	7	5 306	
4	38 Offenbach	93.21	3	486	2	489	
4	38 Offenbach	93.29	40	4 812	5	4 817	
4	38 Offenbach	S	914	265 570	2 220	267 790	
4	38 Offenbach	94	
4	38 Offenbach	94.1	
4	38 Offenbach	94.11	
4	38 Offenbach	94.12	
4	38 Offenbach	94.2	—	—	—	—	
4	38 Offenbach	94.9	25	2 933	—	2 933	
4	38 Offenbach	94.91	—	—	—	—	
4	38 Offenbach	94.92	
4	38 Offenbach	94.99	
4	38 Offenbach	94.99.1	11	749	—	749	
4	38 Offenbach	94.99.2	6	275	—	275	
4	38 Offenbach	94.99.3	
4	38 Offenbach	94.99.4	—	—	—	—	
4	38 Offenbach	94.99.9	
4	38 Offenbach	95	
4	38 Offenbach	95.1	
4	38 Offenbach	95.11	10	1 377	13	1 389	
4	38 Offenbach	95.12	
4	38 Offenbach	95.2	76	10 656	89	10 745	
4	38 Offenbach	95.21	5	1 060	—	1 060	
4	38 Offenbach	95.22	5	623	—	623	
4	38 Offenbach	95.23	10	536	34	570	
4	38 Offenbach	95.24	5	513	3	516	
4	38 Offenbach	95.25	4	681	22	703	
4	38 Offenbach	95.29	47	7 243	31	7 274	
4	38 Offenbach	96	791	137 888	2 036	139 925	
4	38 Offenbach	96.01	37	63 782	1 601	65 384	
4	38 Offenbach	96.02	366	36 596	169	36 765	
4	38 Offenbach	96.02.1	246	23 732	152	23 884	
4	38 Offenbach	96.02.2	120	12 865	16	12 881	
4	38 Offenbach	96.03	21	9 431	—	9 432	
4	38 Offenbach	96.03.1	
4	38 Offenbach	96.03.2	
4	38 Offenbach	96.04	16	4 506	10	4 516	
4	38 Offenbach	96.09	351	23 572	256	23 828	
4	39 Rheingau-Taunus-Kreis	A - S	7 932	6 418 301	532 922	6 951 223	
4	39 Rheingau-Taunus-Kreis	A	383	123 797	1 530	125 327	
4	39 Rheingau-Taunus-Kreis	01	351	118 046	1 487	119 533	
4	39 Rheingau-Taunus-Kreis	01.1	14	5 304	82	5 386	
4	39 Rheingau-Taunus-Kreis	01.11	
4	39 Rheingau-Taunus-Kreis	01.12	—	—	—	—	
4	39 Rheingau-Taunus-Kreis	01.13	—	—	—	—	
4	39 Rheingau-Taunus-Kreis	01.13.1	—	—	—	—	
4	39 Rheingau-Taunus-Kreis	01.13.2	—	—	—	—	

6. Umsatzsteuerpflichtige und steuerbarer Umsatz 2015 in den kreisfreien Städten, Landkreisen und Regierungsbezirken nach wirtschaftlicher Gliederung

Regierungs- bezirk	Kreisfreie Städte / Landkreise	Name	WZ 2008	Steuer- pflichtige	Steuerbarer Umsatz		
					Lieferungen und Leistungen	inner- gemein- schaftliche Erwerbe	Insgesamt
				Anzahl	1000 Euro		
4	39	Rheingau-Taunus-Kreis	01.14	—	—	—	—
4	39	Rheingau-Taunus-Kreis	01.15	—	—	—	—
4	39	Rheingau-Taunus-Kreis	01.16	—	—	—	—
4	39	Rheingau-Taunus-Kreis	01.19
4	39	Rheingau-Taunus-Kreis	01.19.1
4	39	Rheingau-Taunus-Kreis	01.19.2	—	—	—	—
4	39	Rheingau-Taunus-Kreis	01.19.9	—	—	—	—
4	39	Rheingau-Taunus-Kreis	01.2	238	94 433	1 068	95 501
4	39	Rheingau-Taunus-Kreis	01.21
4	39	Rheingau-Taunus-Kreis	01.22	—	—	—	—
4	39	Rheingau-Taunus-Kreis	01.23	—	—	—	—
4	39	Rheingau-Taunus-Kreis	01.24
4	39	Rheingau-Taunus-Kreis	01.25
4	39	Rheingau-Taunus-Kreis	01.25.1
4	39	Rheingau-Taunus-Kreis	01.25.9	—	—	—	—
4	39	Rheingau-Taunus-Kreis	01.26	—	—	—	—
4	39	Rheingau-Taunus-Kreis	01.27	—	—	—	—
4	39	Rheingau-Taunus-Kreis	01.28	—	—	—	—
4	39	Rheingau-Taunus-Kreis	01.29	—	—	—	—
4	39	Rheingau-Taunus-Kreis	01.3	4	1 815	284	2 099
4	39	Rheingau-Taunus-Kreis	01.30.1
4	39	Rheingau-Taunus-Kreis	01.30.2
4	39	Rheingau-Taunus-Kreis	01.4	14	2 559	—	2 559
4	39	Rheingau-Taunus-Kreis	01.41
4	39	Rheingau-Taunus-Kreis	01.42	—	—	—	—
4	39	Rheingau-Taunus-Kreis	01.43
4	39	Rheingau-Taunus-Kreis	01.44	—	—	—	—
4	39	Rheingau-Taunus-Kreis	01.45	3	794	—	794
4	39	Rheingau-Taunus-Kreis	01.46	—	—	—	—
4	39	Rheingau-Taunus-Kreis	01.47	—	—	—	—
4	39	Rheingau-Taunus-Kreis	01.49	—	—	—	—
4	39	Rheingau-Taunus-Kreis	01.5	59	11 801	29	11 830
4	39	Rheingau-Taunus-Kreis	01.6	22	2 134	24	2 158
4	39	Rheingau-Taunus-Kreis	01.61
4	39	Rheingau-Taunus-Kreis	01.62	10	1 178	5	1 183
4	39	Rheingau-Taunus-Kreis	01.63	—	—	—	—
4	39	Rheingau-Taunus-Kreis	01.64
4	39	Rheingau-Taunus-Kreis	01.7	—	—	—	—
4	39	Rheingau-Taunus-Kreis	02
4	39	Rheingau-Taunus-Kreis	02.1	11	1 342	—	1 342
4	39	Rheingau-Taunus-Kreis	02.2
4	39	Rheingau-Taunus-Kreis	02.3	—	—	—	—
4	39	Rheingau-Taunus-Kreis	02.4	17	2 666	—	2 666
4	39	Rheingau-Taunus-Kreis	03
4	39	Rheingau-Taunus-Kreis	03.1	—	—	—	—
4	39	Rheingau-Taunus-Kreis	03.11	—	—	—	—
4	39	Rheingau-Taunus-Kreis	03.12	—	—	—	—
4	39	Rheingau-Taunus-Kreis	03.2
4	39	Rheingau-Taunus-Kreis	03.21	—	—	—	—
4	39	Rheingau-Taunus-Kreis	03.22
4	39	Rheingau-Taunus-Kreis	B
4	39	Rheingau-Taunus-Kreis	05	—	—	—	—
4	39	Rheingau-Taunus-Kreis	05.1	—	—	—	—
4	39	Rheingau-Taunus-Kreis	05.2	—	—	—	—
4	39	Rheingau-Taunus-Kreis	06	—	—	—	—

6. Umsatzsteuerpflichtige und steuerbarer Umsatz 2015 in den kreisfreien Städten, Landkreisen und Regierungsbezirken nach wirtschaftlicher Gliederung

Regierungs- bezirk	Kreisfreie Städte / Landkreise	Name	WZ 2008	Steuer- pflichtige	Steuerbarer Umsatz		
					Lieferungen und Leistungen	inner- gemein- schaftliche Erwerbe	Insgesamt
				Anzahl	1000 Euro		
4	39	Rheingau-Taunus-Kreis	06.1	—	—	—	—
4	39	Rheingau-Taunus-Kreis	06.2	—	—	—	—
4	39	Rheingau-Taunus-Kreis	07	—	—	—	—
4	39	Rheingau-Taunus-Kreis	07.1	—	—	—	—
4	39	Rheingau-Taunus-Kreis	07.2	—	—	—	—
4	39	Rheingau-Taunus-Kreis	07.21	—	—	—	—
4	39	Rheingau-Taunus-Kreis	07.29	—	—	—	—
4	39	Rheingau-Taunus-Kreis	08
4	39	Rheingau-Taunus-Kreis	08.1
4	39	Rheingau-Taunus-Kreis	08.11	—	—	—	—
4	39	Rheingau-Taunus-Kreis	08.12
4	39	Rheingau-Taunus-Kreis	08.9	—	—	—	—
4	39	Rheingau-Taunus-Kreis	08.91	—	—	—	—
4	39	Rheingau-Taunus-Kreis	08.92	—	—	—	—
4	39	Rheingau-Taunus-Kreis	08.93	—	—	—	—
4	39	Rheingau-Taunus-Kreis	08.99	—	—	—	—
4	39	Rheingau-Taunus-Kreis	09	—	—	—	—
4	39	Rheingau-Taunus-Kreis	09.1	—	—	—	—
4	39	Rheingau-Taunus-Kreis	09.9	—	—	—	—
4	39	Rheingau-Taunus-Kreis	C	508	1 988 582	159 987	2 148 569
4	39	Rheingau-Taunus-Kreis	10	57	324 433	21 001	345 433
4	39	Rheingau-Taunus-Kreis	10.1	20	10 689	10	10 700
4	39	Rheingau-Taunus-Kreis	10.11	—	—	—	—
4	39	Rheingau-Taunus-Kreis	10.12	—	—	—	—
4	39	Rheingau-Taunus-Kreis	10.13	20	10 689	10	10 700
4	39	Rheingau-Taunus-Kreis	10.2	—	—	—	—
4	39	Rheingau-Taunus-Kreis	10.3	—	—	—	—
4	39	Rheingau-Taunus-Kreis	10.31	—	—	—	—
4	39	Rheingau-Taunus-Kreis	10.32	—	—	—	—
4	39	Rheingau-Taunus-Kreis	10.39	—	—	—	—
4	39	Rheingau-Taunus-Kreis	10.4	—	—	—	—
4	39	Rheingau-Taunus-Kreis	10.41	—	—	—	—
4	39	Rheingau-Taunus-Kreis	10.42	—	—	—	—
4	39	Rheingau-Taunus-Kreis	10.5
4	39	Rheingau-Taunus-Kreis	10.51
4	39	Rheingau-Taunus-Kreis	10.52	—	—	—	—
4	39	Rheingau-Taunus-Kreis	10.6	—	—	—	—
4	39	Rheingau-Taunus-Kreis	10.61	—	—	—	—
4	39	Rheingau-Taunus-Kreis	10.62	—	—	—	—
4	39	Rheingau-Taunus-Kreis	10.7	31	43 805	228	44 033
4	39	Rheingau-Taunus-Kreis	10.71
4	39	Rheingau-Taunus-Kreis	10.72
4	39	Rheingau-Taunus-Kreis	10.73	—	—	—	—
4	39	Rheingau-Taunus-Kreis	10.8
4	39	Rheingau-Taunus-Kreis	10.81	—	—	—	—
4	39	Rheingau-Taunus-Kreis	10.82	—	—	—	—
4	39	Rheingau-Taunus-Kreis	10.83
4	39	Rheingau-Taunus-Kreis	10.84
4	39	Rheingau-Taunus-Kreis	10.85	—	—	—	—
4	39	Rheingau-Taunus-Kreis	10.86	—	—	—	—
4	39	Rheingau-Taunus-Kreis	10.89
4	39	Rheingau-Taunus-Kreis	10.9
4	39	Rheingau-Taunus-Kreis	10.91	—	—	—	—
4	39	Rheingau-Taunus-Kreis	10.92
4	39	Rheingau-Taunus-Kreis	11	23	42 329	4 557	46 887

6. Umsatzsteuerpflichtige und steuerbarer Umsatz 2015 in den kreisfreien Städten, Landkreisen und Regierungsbezirken nach wirtschaftlicher Gliederung

Regierungs- bezirk	Kreisfreie Städte / Landkreise	Name	WZ 2008	Steuer- pflichtige	Steuerbarer Umsatz		
					Lieferungen und Leistungen	inner- gemein- schaftliche Erwerbe	Insgesamt
				Anzahl	1000 Euro		
4	39	Rheingau-Taunus-Kreis	11.01
4	39	Rheingau-Taunus-Kreis	11.02	17	26 603	1 347	27 950
4	39	Rheingau-Taunus-Kreis	11.03
4	39	Rheingau-Taunus-Kreis	11.04	—	—	—	—
4	39	Rheingau-Taunus-Kreis	11.05	—	—	—	—
4	39	Rheingau-Taunus-Kreis	11.06	—	—	—	—
4	39	Rheingau-Taunus-Kreis	11.07
4	39	Rheingau-Taunus-Kreis	12
4	39	Rheingau-Taunus-Kreis	13	7	3 158	465	3 622
4	39	Rheingau-Taunus-Kreis	13.1	—	—	—	—
4	39	Rheingau-Taunus-Kreis	13.2	—	—	—	—
4	39	Rheingau-Taunus-Kreis	13.3
4	39	Rheingau-Taunus-Kreis	13.9
4	39	Rheingau-Taunus-Kreis	13.91	—	—	—	—
4	39	Rheingau-Taunus-Kreis	13.92
4	39	Rheingau-Taunus-Kreis	13.93
4	39	Rheingau-Taunus-Kreis	13.94	—	—	—	—
4	39	Rheingau-Taunus-Kreis	13.95	—	—	—	—
4	39	Rheingau-Taunus-Kreis	13.96	—	—	—	—
4	39	Rheingau-Taunus-Kreis	13.99	—	—	—	—
4	39	Rheingau-Taunus-Kreis	14
4	39	Rheingau-Taunus-Kreis	14.1
4	39	Rheingau-Taunus-Kreis	14.11	—	—	—	—
4	39	Rheingau-Taunus-Kreis	14.12	—	—	—	—
4	39	Rheingau-Taunus-Kreis	14.13
4	39	Rheingau-Taunus-Kreis	14.14	—	—	—	—
4	39	Rheingau-Taunus-Kreis	14.19	—	—	—	—
4	39	Rheingau-Taunus-Kreis	14.2	—	—	—	—
4	39	Rheingau-Taunus-Kreis	14.3	—	—	—	—
4	39	Rheingau-Taunus-Kreis	14.31	—	—	—	—
4	39	Rheingau-Taunus-Kreis	14.39	—	—	—	—
4	39	Rheingau-Taunus-Kreis	15	5	299	—	299
4	39	Rheingau-Taunus-Kreis	15.1
4	39	Rheingau-Taunus-Kreis	15.11
4	39	Rheingau-Taunus-Kreis	15.12	3	86	—	87
4	39	Rheingau-Taunus-Kreis	15.2
4	39	Rheingau-Taunus-Kreis	16	26	7 866	135	8 001
4	39	Rheingau-Taunus-Kreis	16.1	4	976	—	976
4	39	Rheingau-Taunus-Kreis	16.2	22	6 889	135	7 024
4	39	Rheingau-Taunus-Kreis	16.21
4	39	Rheingau-Taunus-Kreis	16.22
4	39	Rheingau-Taunus-Kreis	16.23	16	5 242	135	5 377
4	39	Rheingau-Taunus-Kreis	16.24	—	—	—	—
4	39	Rheingau-Taunus-Kreis	16.29	3	1 119	—	1 119
4	39	Rheingau-Taunus-Kreis	17	4	4 885	95	4 981
4	39	Rheingau-Taunus-Kreis	17.1
4	39	Rheingau-Taunus-Kreis	17.11	—	—	—	—
4	39	Rheingau-Taunus-Kreis	17.12
4	39	Rheingau-Taunus-Kreis	17.2
4	39	Rheingau-Taunus-Kreis	17.21
4	39	Rheingau-Taunus-Kreis	17.22	—	—	—	—
4	39	Rheingau-Taunus-Kreis	17.23
4	39	Rheingau-Taunus-Kreis	17.24	—	—	—	—
4	39	Rheingau-Taunus-Kreis	17.29	—	—	—	—
4	39	Rheingau-Taunus-Kreis	18	36	22 757	1 275	24 032

6. Umsatzsteuerpflichtige und steuerbarer Umsatz 2015 in den kreisfreien Städten, Landkreisen und Regierungsbezirken nach wirtschaftlicher Gliederung

Regierungs- bezirk	Kreisfreie Städte / Landkreise	Name	WZ 2008	Steuer- pflichtige	Steuerbarer Umsatz		
					Lieferungen und Leistungen	inner- gemein- schaftliche Erwerbe	Insgesamt
				Anzahl	1000 Euro		
4	39	Rheingau-Taunus-Kreis	18.1	32	22 578	1 265	23 843
4	39	Rheingau-Taunus-Kreis	18.11	3	604	—	604
4	39	Rheingau-Taunus-Kreis	18.12	22	21 285	1 265	22 549
4	39	Rheingau-Taunus-Kreis	18.13	4	237	—	237
4	39	Rheingau-Taunus-Kreis	18.14	3	453	—	453
4	39	Rheingau-Taunus-Kreis	18.2	4	178	10	189
4	39	Rheingau-Taunus-Kreis	19	—	—	—	—
4	39	Rheingau-Taunus-Kreis	19.1	—	—	—	—
4	39	Rheingau-Taunus-Kreis	19.2	—	—	—	—
4	39	Rheingau-Taunus-Kreis	20
4	39	Rheingau-Taunus-Kreis	20.1
4	39	Rheingau-Taunus-Kreis	20.11	—	—	—	—
4	39	Rheingau-Taunus-Kreis	20.12
4	39	Rheingau-Taunus-Kreis	20.13
4	39	Rheingau-Taunus-Kreis	20.14	—	—	—	—
4	39	Rheingau-Taunus-Kreis	20.15	—	—	—	—
4	39	Rheingau-Taunus-Kreis	20.16
4	39	Rheingau-Taunus-Kreis	20.17	—	—	—	—
4	39	Rheingau-Taunus-Kreis	20.2	—	—	—	—
4	39	Rheingau-Taunus-Kreis	20.3	—	—	—	—
4	39	Rheingau-Taunus-Kreis	20.4	5	1 386	166	1 551
4	39	Rheingau-Taunus-Kreis	20.41	—	—	—	—
4	39	Rheingau-Taunus-Kreis	20.42	5	1 386	166	1 551
4	39	Rheingau-Taunus-Kreis	20.5
4	39	Rheingau-Taunus-Kreis	20.51	—	—	—	—
4	39	Rheingau-Taunus-Kreis	20.52	—	—	—	—
4	39	Rheingau-Taunus-Kreis	20.53	—	—	—	—
4	39	Rheingau-Taunus-Kreis	20.59
4	39	Rheingau-Taunus-Kreis	20.6	—	—	—	—
4	39	Rheingau-Taunus-Kreis	21	5	36 108	222	36 330
4	39	Rheingau-Taunus-Kreis	21.1
4	39	Rheingau-Taunus-Kreis	21.2
4	39	Rheingau-Taunus-Kreis	22	18	153 000	32 553	185 552
4	39	Rheingau-Taunus-Kreis	22.1	4	4 918	445	5 363
4	39	Rheingau-Taunus-Kreis	22.11
4	39	Rheingau-Taunus-Kreis	22.19
4	39	Rheingau-Taunus-Kreis	22.2	14	148 081	32 108	180 189
4	39	Rheingau-Taunus-Kreis	22.21
4	39	Rheingau-Taunus-Kreis	22.22	5	93 737	20 586	114 323
4	39	Rheingau-Taunus-Kreis	22.23	4	567	14	581
4	39	Rheingau-Taunus-Kreis	22.29
4	39	Rheingau-Taunus-Kreis	23	28	11 837	186	12 023
4	39	Rheingau-Taunus-Kreis	23.1	6	6 245	175	6 420
4	39	Rheingau-Taunus-Kreis	23.11	—	—	—	—
4	39	Rheingau-Taunus-Kreis	23.12
4	39	Rheingau-Taunus-Kreis	23.13
4	39	Rheingau-Taunus-Kreis	23.14	—	—	—	—
4	39	Rheingau-Taunus-Kreis	23.19
4	39	Rheingau-Taunus-Kreis	23.2
4	39	Rheingau-Taunus-Kreis	23.3	—	—	—	—
4	39	Rheingau-Taunus-Kreis	23.31	—	—	—	—
4	39	Rheingau-Taunus-Kreis	23.32	—	—	—	—
4	39	Rheingau-Taunus-Kreis	23.4	3	398	2	401
4	39	Rheingau-Taunus-Kreis	23.41	3	398	2	401
4	39	Rheingau-Taunus-Kreis	23.42	—	—	—	—

6. Umsatzsteuerpflichtige und steuerbarer Umsatz 2015 in den kreisfreien Städten, Landkreisen und Regierungsbezirken nach wirtschaftlicher Gliederung

Regierungs- bezirk	Kreisfreie Städte / Landkreise	Name	WZ 2008	Steuer- pflichtige	Steuerbarer Umsatz		
					Lieferungen und Leistungen	inner- gemein- schaftliche Erwerbe	Insgesamt
				Anzahl	1000 Euro		
4	39	Rheingau-Taunus-Kreis	23.43	—	—	—	—
4	39	Rheingau-Taunus-Kreis	23.44	—	—	—	—
4	39	Rheingau-Taunus-Kreis	23.49	—	—	—	—
4	39	Rheingau-Taunus-Kreis	23.5	—	—	—	—
4	39	Rheingau-Taunus-Kreis	23.51	—	—	—	—
4	39	Rheingau-Taunus-Kreis	23.52	—	—	—	—
4	39	Rheingau-Taunus-Kreis	23.6
4	39	Rheingau-Taunus-Kreis	23.61
4	39	Rheingau-Taunus-Kreis	23.62	—	—	—	—
4	39	Rheingau-Taunus-Kreis	23.63	—	—	—	—
4	39	Rheingau-Taunus-Kreis	23.64	—	—	—	—
4	39	Rheingau-Taunus-Kreis	23.65	—	—	—	—
4	39	Rheingau-Taunus-Kreis	23.69	—	—	—	—
4	39	Rheingau-Taunus-Kreis	23.7
4	39	Rheingau-Taunus-Kreis	23.9	—	—	—	—
4	39	Rheingau-Taunus-Kreis	23.91	—	—	—	—
4	39	Rheingau-Taunus-Kreis	23.99	—	—	—	—
4	39	Rheingau-Taunus-Kreis	24	5	10 647	1 679	12 325
4	39	Rheingau-Taunus-Kreis	24.1
4	39	Rheingau-Taunus-Kreis	24.2
4	39	Rheingau-Taunus-Kreis	24.3	—	—	—	—
4	39	Rheingau-Taunus-Kreis	24.31	—	—	—	—
4	39	Rheingau-Taunus-Kreis	24.32	—	—	—	—
4	39	Rheingau-Taunus-Kreis	24.33	—	—	—	—
4	39	Rheingau-Taunus-Kreis	24.34	—	—	—	—
4	39	Rheingau-Taunus-Kreis	24.4
4	39	Rheingau-Taunus-Kreis	24.41	—	—	—	—
4	39	Rheingau-Taunus-Kreis	24.42
4	39	Rheingau-Taunus-Kreis	24.43	—	—	—	—
4	39	Rheingau-Taunus-Kreis	24.44
4	39	Rheingau-Taunus-Kreis	24.45	—	—	—	—
4	39	Rheingau-Taunus-Kreis	24.46	—	—	—	—
4	39	Rheingau-Taunus-Kreis	24.5	—	—	—	—
4	39	Rheingau-Taunus-Kreis	24.51	—	—	—	—
4	39	Rheingau-Taunus-Kreis	24.52	—	—	—	—
4	39	Rheingau-Taunus-Kreis	24.53	—	—	—	—
4	39	Rheingau-Taunus-Kreis	24.54	—	—	—	—
4	39	Rheingau-Taunus-Kreis	25	91	39 010	574	39 584
4	39	Rheingau-Taunus-Kreis	25.1
4	39	Rheingau-Taunus-Kreis	25.11	15	5 364	12	5 376
4	39	Rheingau-Taunus-Kreis	25.12
4	39	Rheingau-Taunus-Kreis	25.2	—	—	—	—
4	39	Rheingau-Taunus-Kreis	25.21	—	—	—	—
4	39	Rheingau-Taunus-Kreis	25.29	—	—	—	—
4	39	Rheingau-Taunus-Kreis	25.3	—	—	—	—
4	39	Rheingau-Taunus-Kreis	25.4
4	39	Rheingau-Taunus-Kreis	25.5
4	39	Rheingau-Taunus-Kreis	25.6	55	21 741	313	22 053
4	39	Rheingau-Taunus-Kreis	25.61
4	39	Rheingau-Taunus-Kreis	25.62
4	39	Rheingau-Taunus-Kreis	25.7	9	8 126	249	8 376
4	39	Rheingau-Taunus-Kreis	25.71
4	39	Rheingau-Taunus-Kreis	25.72
4	39	Rheingau-Taunus-Kreis	25.73
4	39	Rheingau-Taunus-Kreis	25.73.1

6. Umsatzsteuerpflichtige und steuerbarer Umsatz 2015 in den kreisfreien Städten, Landkreisen und Regierungsbezirken nach wirtschaftlicher Gliederung

Regierungs- bezirk	Kreisfreie Städte / Landkreise	Name	WZ 2008	Steuer- pflichtige	Steuerbarer Umsatz		
					Lieferungen und Leistungen	inner- gemein- schaftliche Erwerbe	Insgesamt
				Anzahl	1000 Euro		
4	39	Rheingau-Taunus-Kreis	25.73.2	—	—	—	—
4	39	Rheingau-Taunus-Kreis	25.73.3
4	39	Rheingau-Taunus-Kreis	25.73.4	—	—	—	—
4	39	Rheingau-Taunus-Kreis	25.73.5
4	39	Rheingau-Taunus-Kreis	25.9
4	39	Rheingau-Taunus-Kreis	25.91	—	—	—	—
4	39	Rheingau-Taunus-Kreis	25.92
4	39	Rheingau-Taunus-Kreis	25.93
4	39	Rheingau-Taunus-Kreis	25.94	—	—	—	—
4	39	Rheingau-Taunus-Kreis	25.99
4	39	Rheingau-Taunus-Kreis	26	36	690 508	33 161	723 669
4	39	Rheingau-Taunus-Kreis	26.1	5	92 330	11 745	104 074
4	39	Rheingau-Taunus-Kreis	26.11
4	39	Rheingau-Taunus-Kreis	26.11.1	—	—	—	—
4	39	Rheingau-Taunus-Kreis	26.11.9
4	39	Rheingau-Taunus-Kreis	26.12
4	39	Rheingau-Taunus-Kreis	26.2	6	2 154	18	2 172
4	39	Rheingau-Taunus-Kreis	26.3
4	39	Rheingau-Taunus-Kreis	26.4
4	39	Rheingau-Taunus-Kreis	26.5
4	39	Rheingau-Taunus-Kreis	26.51
4	39	Rheingau-Taunus-Kreis	26.51.1	9	150 162	7 893	158 055
4	39	Rheingau-Taunus-Kreis	26.51.2	—	—	—	—
4	39	Rheingau-Taunus-Kreis	26.51.3
4	39	Rheingau-Taunus-Kreis	26.52	—	—	—	—
4	39	Rheingau-Taunus-Kreis	26.6
4	39	Rheingau-Taunus-Kreis	26.7	3	1 272	8	1 279
4	39	Rheingau-Taunus-Kreis	26.8	—	—	—	—
4	39	Rheingau-Taunus-Kreis	27	9	37 031	2 518	39 549
4	39	Rheingau-Taunus-Kreis	27.1	5	30 644	2 008	32 651
4	39	Rheingau-Taunus-Kreis	27.11
4	39	Rheingau-Taunus-Kreis	27.12
4	39	Rheingau-Taunus-Kreis	27.2	—	—	—	—
4	39	Rheingau-Taunus-Kreis	27.3
4	39	Rheingau-Taunus-Kreis	27.31	—	—	—	—
4	39	Rheingau-Taunus-Kreis	27.32
4	39	Rheingau-Taunus-Kreis	27.33
4	39	Rheingau-Taunus-Kreis	27.4
4	39	Rheingau-Taunus-Kreis	27.5	—	—	—	—
4	39	Rheingau-Taunus-Kreis	27.51	—	—	—	—
4	39	Rheingau-Taunus-Kreis	27.52	—	—	—	—
4	39	Rheingau-Taunus-Kreis	27.9	—	—	—	—
4	39	Rheingau-Taunus-Kreis	28	49	440 572	29 995	470 567
4	39	Rheingau-Taunus-Kreis	28.1	11	48 565	1 310	49 875
4	39	Rheingau-Taunus-Kreis	28.11	—	—	—	—
4	39	Rheingau-Taunus-Kreis	28.12	—	—	—	—
4	39	Rheingau-Taunus-Kreis	28.13
4	39	Rheingau-Taunus-Kreis	28.14
4	39	Rheingau-Taunus-Kreis	28.15	3	34 773	433	35 206
4	39	Rheingau-Taunus-Kreis	28.2	19	331 619	25 703	357 323
4	39	Rheingau-Taunus-Kreis	28.21
4	39	Rheingau-Taunus-Kreis	28.21.1	—	—	—	—
4	39	Rheingau-Taunus-Kreis	28.21.9
4	39	Rheingau-Taunus-Kreis	28.22
4	39	Rheingau-Taunus-Kreis	28.23	—	—	—	—

6. Umsatzsteuerpflichtige und steuerbarer Umsatz 2015 in den kreisfreien Städten, Landkreisen und Regierungsbezirken nach wirtschaftlicher Gliederung

Regierungs- bezirk	Kreisfreie Städte / Landkreise	Name	WZ 2008	Steuer- pflichtige	Steuerbarer Umsatz		
					Lieferungen und Leistungen	inner- gemein- schaftliche Erwerbe	Insgesamt
				Anzahl	1000 Euro		
4	39	Rheingau-Taunus-Kreis	28.24
4	39	Rheingau-Taunus-Kreis	28.25
4	39	Rheingau-Taunus-Kreis	28.29
4	39	Rheingau-Taunus-Kreis	28.3
4	39	Rheingau-Taunus-Kreis	28.4
4	39	Rheingau-Taunus-Kreis	28.41
4	39	Rheingau-Taunus-Kreis	28.49
4	39	Rheingau-Taunus-Kreis	28.9	15	59 494	2 980	62 474
4	39	Rheingau-Taunus-Kreis	28.91
4	39	Rheingau-Taunus-Kreis	28.92	—	—	—	—
4	39	Rheingau-Taunus-Kreis	28.92.1	—	—	—	—
4	39	Rheingau-Taunus-Kreis	28.92.2	—	—	—	—
4	39	Rheingau-Taunus-Kreis	28.93
4	39	Rheingau-Taunus-Kreis	28.94
4	39	Rheingau-Taunus-Kreis	28.95	—	—	—	—
4	39	Rheingau-Taunus-Kreis	28.96
4	39	Rheingau-Taunus-Kreis	28.99	9	53 341	2 975	56 317
4	39	Rheingau-Taunus-Kreis	29
4	39	Rheingau-Taunus-Kreis	29.1
4	39	Rheingau-Taunus-Kreis	29.10.1
4	39	Rheingau-Taunus-Kreis	29.10.2
4	39	Rheingau-Taunus-Kreis	29.2
4	39	Rheingau-Taunus-Kreis	29.3
4	39	Rheingau-Taunus-Kreis	29.31	—	—	—	—
4	39	Rheingau-Taunus-Kreis	29.32
4	39	Rheingau-Taunus-Kreis	30
4	39	Rheingau-Taunus-Kreis	30.1
4	39	Rheingau-Taunus-Kreis	30.11	—	—	—	—
4	39	Rheingau-Taunus-Kreis	30.12
4	39	Rheingau-Taunus-Kreis	30.2	—	—	—	—
4	39	Rheingau-Taunus-Kreis	30.20.1	—	—	—	—
4	39	Rheingau-Taunus-Kreis	30.20.2	—	—	—	—
4	39	Rheingau-Taunus-Kreis	30.3	—	—	—	—
4	39	Rheingau-Taunus-Kreis	30.4	—	—	—	—
4	39	Rheingau-Taunus-Kreis	30.9
4	39	Rheingau-Taunus-Kreis	30.91	—	—	—	—
4	39	Rheingau-Taunus-Kreis	30.92
4	39	Rheingau-Taunus-Kreis	30.99	—	—	—	—
4	39	Rheingau-Taunus-Kreis	31	22	12 104	262	12 367
4	39	Rheingau-Taunus-Kreis	31.01
4	39	Rheingau-Taunus-Kreis	31.02
4	39	Rheingau-Taunus-Kreis	31.03	—	—	—	—
4	39	Rheingau-Taunus-Kreis	31.09
4	39	Rheingau-Taunus-Kreis	31.09.1
4	39	Rheingau-Taunus-Kreis	31.09.9
4	39	Rheingau-Taunus-Kreis	32	45	30 523	498	31 021
4	39	Rheingau-Taunus-Kreis	32.1	10	1 476	63	1 539
4	39	Rheingau-Taunus-Kreis	32.11	—	—	—	—
4	39	Rheingau-Taunus-Kreis	32.12	10	1 476	63	1 539
4	39	Rheingau-Taunus-Kreis	32.13	—	—	—	—
4	39	Rheingau-Taunus-Kreis	32.2
4	39	Rheingau-Taunus-Kreis	32.3	—	—	—	—
4	39	Rheingau-Taunus-Kreis	32.4
4	39	Rheingau-Taunus-Kreis	32.5	16	22 202	68	22 270
4	39	Rheingau-Taunus-Kreis	32.50.1	6	19 724	68	19 792

6. Umsatzsteuerpflichtige und steuerbarer Umsatz 2015 in den kreisfreien Städten, Landkreisen und Regierungsbezirken nach wirtschaftlicher Gliederung

Regierungs- bezirk	Kreisfreie Städte / Landkreise	Name	WZ 2008	Steuer- pflichtige	Steuerbarer Umsatz		
					Lieferungen und Leistungen	inner- gemein- schaftliche Erwerbe	Insgesamt
				Anzahl	1000 Euro		
4	39	Rheingau-Taunus-Kreis	32.50.2	3	593	—	593
4	39	Rheingau-Taunus-Kreis	32.50.3	7	1 885	—	1 885
4	39	Rheingau-Taunus-Kreis	32.9	9	5 272	127	5 399
4	39	Rheingau-Taunus-Kreis	32.91
4	39	Rheingau-Taunus-Kreis	32.99
4	39	Rheingau-Taunus-Kreis	33	20	17 301	778	18 079
4	39	Rheingau-Taunus-Kreis	33.1	9	1 236	—	1 236
4	39	Rheingau-Taunus-Kreis	33.11	—	—	—	—
4	39	Rheingau-Taunus-Kreis	33.12
4	39	Rheingau-Taunus-Kreis	33.13	—	—	—	—
4	39	Rheingau-Taunus-Kreis	33.14	—	—	—	—
4	39	Rheingau-Taunus-Kreis	33.15	—	—	—	—
4	39	Rheingau-Taunus-Kreis	33.16	—	—	—	—
4	39	Rheingau-Taunus-Kreis	33.17	3	387	—	387
4	39	Rheingau-Taunus-Kreis	33.19
4	39	Rheingau-Taunus-Kreis	33.2	11	16 066	778	16 843
4	39	Rheingau-Taunus-Kreis	D	60	103 254	2	103 256
4	39	Rheingau-Taunus-Kreis	35	60	103 254	2	103 256
4	39	Rheingau-Taunus-Kreis	35.1
4	39	Rheingau-Taunus-Kreis	35.11	55	7 574	2	7 575
4	39	Rheingau-Taunus-Kreis	35.11.1
4	39	Rheingau-Taunus-Kreis	35.11.2
4	39	Rheingau-Taunus-Kreis	35.11.3	26	3 008	2	3 010
4	39	Rheingau-Taunus-Kreis	35.12	—	—	—	—
4	39	Rheingau-Taunus-Kreis	35.13
4	39	Rheingau-Taunus-Kreis	35.14
4	39	Rheingau-Taunus-Kreis	35.2
4	39	Rheingau-Taunus-Kreis	35.21
4	39	Rheingau-Taunus-Kreis	35.21.1	—	—	—	—
4	39	Rheingau-Taunus-Kreis	35.21.2
4	39	Rheingau-Taunus-Kreis	35.21.3	—	—	—	—
4	39	Rheingau-Taunus-Kreis	35.22	—	—	—	—
4	39	Rheingau-Taunus-Kreis	35.23	—	—	—	—
4	39	Rheingau-Taunus-Kreis	35.3
4	39	Rheingau-Taunus-Kreis	E	34	63 092	443	63 535
4	39	Rheingau-Taunus-Kreis	36	19	40 909	75	40 984
4	39	Rheingau-Taunus-Kreis	36.00.1
4	39	Rheingau-Taunus-Kreis	36.00.2
4	39	Rheingau-Taunus-Kreis	36.00.3
4	39	Rheingau-Taunus-Kreis	37
4	39	Rheingau-Taunus-Kreis	37.00.1
4	39	Rheingau-Taunus-Kreis	37.00.2
4	39	Rheingau-Taunus-Kreis	38	7	18 198	368	18 565
4	39	Rheingau-Taunus-Kreis	38.1
4	39	Rheingau-Taunus-Kreis	38.11
4	39	Rheingau-Taunus-Kreis	38.12	—	—	—	—
4	39	Rheingau-Taunus-Kreis	38.2
4	39	Rheingau-Taunus-Kreis	38.21
4	39	Rheingau-Taunus-Kreis	38.22	—	—	—	—
4	39	Rheingau-Taunus-Kreis	38.3
4	39	Rheingau-Taunus-Kreis	38.31	—	—	—	—
4	39	Rheingau-Taunus-Kreis	38.32
4	39	Rheingau-Taunus-Kreis	39
4	39	Rheingau-Taunus-Kreis	F	838	499 326	1 959	501 284
4	39	Rheingau-Taunus-Kreis	41	58	185 996	240	186 236

6. Umsatzsteuerpflichtige und steuerbarer Umsatz 2015 in den kreisfreien Städten, Landkreisen und Regierungsbezirken nach wirtschaftlicher Gliederung

Regierungs- bezirk	Kreisfreie Städte / Landkreise	Name	WZ 2008	Steuer- pflichtige	Steuerbarer Umsatz		
					Lieferungen und Leistungen	inner- gemein- schaftliche Erwerbe	Insgesamt
				Anzahl	1000 Euro		
4	39	Rheingau-Taunus-Kreis	41.1
4	39	Rheingau-Taunus-Kreis	41.10.1	3	94	—	94
4	39	Rheingau-Taunus-Kreis	41.10.2
4	39	Rheingau-Taunus-Kreis	41.10.3
4	39	Rheingau-Taunus-Kreis	41.2
4	39	Rheingau-Taunus-Kreis	41.20.1	42	60 555	233	60 788
4	39	Rheingau-Taunus-Kreis	41.20.2
4	39	Rheingau-Taunus-Kreis	42	7	9 377	1	9 378
4	39	Rheingau-Taunus-Kreis	42.1	3	7 094	1	7 096
4	39	Rheingau-Taunus-Kreis	42.11	3	7 094	1	7 096
4	39	Rheingau-Taunus-Kreis	42.12	—	—	—	—
4	39	Rheingau-Taunus-Kreis	42.13	—	—	—	—
4	39	Rheingau-Taunus-Kreis	42.2
4	39	Rheingau-Taunus-Kreis	42.21
4	39	Rheingau-Taunus-Kreis	42.22	—	—	—	—
4	39	Rheingau-Taunus-Kreis	42.9
4	39	Rheingau-Taunus-Kreis	42.91
4	39	Rheingau-Taunus-Kreis	42.99	—	—	—	—
4	39	Rheingau-Taunus-Kreis	43	773	303 953	1 717	305 670
4	39	Rheingau-Taunus-Kreis	43.1	16	5 666	—	5 666
4	39	Rheingau-Taunus-Kreis	43.11
4	39	Rheingau-Taunus-Kreis	43.12	7	4 360	—	4 360
4	39	Rheingau-Taunus-Kreis	43.13
4	39	Rheingau-Taunus-Kreis	43.2	283	129 217	1 345	130 562
4	39	Rheingau-Taunus-Kreis	43.21	101	45 989	109	46 097
4	39	Rheingau-Taunus-Kreis	43.22	124	65 383	804	66 187
4	39	Rheingau-Taunus-Kreis	43.29	58	17 846	432	18 278
4	39	Rheingau-Taunus-Kreis	43.29.1	42	10 057	17	10 074
4	39	Rheingau-Taunus-Kreis	43.29.9	16	7 788	415	8 203
4	39	Rheingau-Taunus-Kreis	43.3	328	102 593	329	102 922
4	39	Rheingau-Taunus-Kreis	43.31	16	6 227	5	6 232
4	39	Rheingau-Taunus-Kreis	43.32	66	26 228	225	26 453
4	39	Rheingau-Taunus-Kreis	43.33	114	21 379	75	21 454
4	39	Rheingau-Taunus-Kreis	43.34	106	34 490	7	34 498
4	39	Rheingau-Taunus-Kreis	43.34.1	97	29 856	1	29 857
4	39	Rheingau-Taunus-Kreis	43.34.2	9	4 635	6	4 641
4	39	Rheingau-Taunus-Kreis	43.39	26	14 269	17	14 286
4	39	Rheingau-Taunus-Kreis	43.9	146	66 478	43	66 521
4	39	Rheingau-Taunus-Kreis	43.91	88	47 794	41	47 835
4	39	Rheingau-Taunus-Kreis	43.91.1	50	34 398	20	34 418
4	39	Rheingau-Taunus-Kreis	43.91.2	38	13 396	21	13 417
4	39	Rheingau-Taunus-Kreis	43.99	58	18 683	2	18 685
4	39	Rheingau-Taunus-Kreis	43.99.1	7	3 342	—	3 342
4	39	Rheingau-Taunus-Kreis	43.99.2	—	—	—	—
4	39	Rheingau-Taunus-Kreis	43.99.9	51	15 341	2	15 343
4	39	Rheingau-Taunus-Kreis	G	1 282	1 990 010	347 184	2 337 194
4	39	Rheingau-Taunus-Kreis	45	203	196 760	3 310	200 071
4	39	Rheingau-Taunus-Kreis	45.1	58	141 709	1 875	143 584
4	39	Rheingau-Taunus-Kreis	45.11
4	39	Rheingau-Taunus-Kreis	45.19
4	39	Rheingau-Taunus-Kreis	45.2	94	39 249	26	39 274
4	39	Rheingau-Taunus-Kreis	45.20.1	13	4 975	—	4 975
4	39	Rheingau-Taunus-Kreis	45.20.2	5	1 404	—	1 404
4	39	Rheingau-Taunus-Kreis	45.20.3	72	31 324	19	31 344
4	39	Rheingau-Taunus-Kreis	45.20.4	4	1 546	6	1 552

6. Umsatzsteuerpflichtige und steuerbarer Umsatz 2015 in den kreisfreien Städten, Landkreisen und Regierungsbezirken nach wirtschaftlicher Gliederung

Regierungs- bezirk	Kreisfreie Städte / Landkreise	Name	WZ 2008	Steuer- pflichtige	Steuerbarer Umsatz		
					Lieferungen und Leistungen	inner- gemein- schaftliche Erwerbe	Insgesamt
				Anzahl	1000 Euro		
4	39	Rheingau-Taunus-Kreis	45.3	42	13 826	1 157	14 984
4	39	Rheingau-Taunus-Kreis	45.31	11	2 797	35	2 832
4	39	Rheingau-Taunus-Kreis	45.32	31	11 030	1 123	12 152
4	39	Rheingau-Taunus-Kreis	45.4	9	1 976	252	2 228
4	39	Rheingau-Taunus-Kreis	46	377	1 366 290	315 160	1 681 450
4	39	Rheingau-Taunus-Kreis	46.1	160	39 926	3 528	43 455
4	39	Rheingau-Taunus-Kreis	46.11
4	39	Rheingau-Taunus-Kreis	46.12	5	1 533	478	2 011
4	39	Rheingau-Taunus-Kreis	46.13
4	39	Rheingau-Taunus-Kreis	46.13.1
4	39	Rheingau-Taunus-Kreis	46.13.2	8	1 545	14	1 559
4	39	Rheingau-Taunus-Kreis	46.14	31	9 706	528	10 234
4	39	Rheingau-Taunus-Kreis	46.15	14	1 232	22	1 254
4	39	Rheingau-Taunus-Kreis	46.16	14	2 199	163	2 362
4	39	Rheingau-Taunus-Kreis	46.17	15	3 964	194	4 157
4	39	Rheingau-Taunus-Kreis	46.18	55	17 625	2 130	19 754
4	39	Rheingau-Taunus-Kreis	46.18.1
4	39	Rheingau-Taunus-Kreis	46.18.2	—	—	—	—
4	39	Rheingau-Taunus-Kreis	46.18.3	—	—	—	—
4	39	Rheingau-Taunus-Kreis	46.18.4	12	5 105	1 331	6 436
4	39	Rheingau-Taunus-Kreis	46.18.5
4	39	Rheingau-Taunus-Kreis	46.18.6	4	1 395	—	1 395
4	39	Rheingau-Taunus-Kreis	46.18.7
4	39	Rheingau-Taunus-Kreis	46.18.9	35	10 765	799	11 564
4	39	Rheingau-Taunus-Kreis	46.19	16	1 904	—	1 904
4	39	Rheingau-Taunus-Kreis	46.2	4	872	2	874
4	39	Rheingau-Taunus-Kreis	46.21
4	39	Rheingau-Taunus-Kreis	46.22
4	39	Rheingau-Taunus-Kreis	46.23	—	—	—	—
4	39	Rheingau-Taunus-Kreis	46.24	—	—	—	—
4	39	Rheingau-Taunus-Kreis	46.3	34	415 460	115 671	531 131
4	39	Rheingau-Taunus-Kreis	46.31
4	39	Rheingau-Taunus-Kreis	46.32	—	—	—	—
4	39	Rheingau-Taunus-Kreis	46.33	—	—	—	—
4	39	Rheingau-Taunus-Kreis	46.34	25	45 570	7 139	52 708
4	39	Rheingau-Taunus-Kreis	46.35	—	—	—	—
4	39	Rheingau-Taunus-Kreis	46.36	—	—	—	—
4	39	Rheingau-Taunus-Kreis	46.37
4	39	Rheingau-Taunus-Kreis	46.38
4	39	Rheingau-Taunus-Kreis	46.38.1
4	39	Rheingau-Taunus-Kreis	46.38.2	—	—	—	—
4	39	Rheingau-Taunus-Kreis	46.38.9
4	39	Rheingau-Taunus-Kreis	46.39
4	39	Rheingau-Taunus-Kreis	46.39.1	—	—	—	—
4	39	Rheingau-Taunus-Kreis	46.39.9
4	39	Rheingau-Taunus-Kreis	46.4	72	459 065	30 096	489 162
4	39	Rheingau-Taunus-Kreis	46.41
4	39	Rheingau-Taunus-Kreis	46.42
4	39	Rheingau-Taunus-Kreis	46.42.1
4	39	Rheingau-Taunus-Kreis	46.42.2	—	—	—	—
4	39	Rheingau-Taunus-Kreis	46.43	20	65 279	11 763	77 042
4	39	Rheingau-Taunus-Kreis	46.43.1
4	39	Rheingau-Taunus-Kreis	46.43.2
4	39	Rheingau-Taunus-Kreis	46.43.3	12	49 392	10 472	59 864
4	39	Rheingau-Taunus-Kreis	46.44	6	642	—	642

6. Umsatzsteuerpflichtige und steuerbarer Umsatz 2015 in den kreisfreien Städten, Landkreisen und Regierungsbezirken nach wirtschaftlicher Gliederung

Regierungs- bezirk	Kreisfreie Städte / Landkreise	Name	WZ 2008	Steuer- pflichtige	Steuerbarer Umsatz		
					Lieferungen und Leistungen	inner- gemein- schaftliche Erwerbe	Insgesamt
				Anzahl	1000 Euro		
4	39	Rheingau-Taunus-Kreis	46.44.1
4	39	Rheingau-Taunus-Kreis	46.44.2
4	39	Rheingau-Taunus-Kreis	46.45
4	39	Rheingau-Taunus-Kreis	46.46	18	70 036	8 608	78 644
4	39	Rheingau-Taunus-Kreis	46.46.1	6	49 641	8 149	57 790
4	39	Rheingau-Taunus-Kreis	46.46.2	12	20 395	459	20 854
4	39	Rheingau-Taunus-Kreis	46.47	5	883	14	897
4	39	Rheingau-Taunus-Kreis	46.48
4	39	Rheingau-Taunus-Kreis	46.49	13	300 668	7 736	308 404
4	39	Rheingau-Taunus-Kreis	46.49.1
4	39	Rheingau-Taunus-Kreis	46.49.2
4	39	Rheingau-Taunus-Kreis	46.49.3
4	39	Rheingau-Taunus-Kreis	46.49.4
4	39	Rheingau-Taunus-Kreis	46.49.5
4	39	Rheingau-Taunus-Kreis	46.5	16	160 456	54 759	215 214
4	39	Rheingau-Taunus-Kreis	46.51	11	8 421	90	8 511
4	39	Rheingau-Taunus-Kreis	46.52	5	152 034	54 669	206 704
4	39	Rheingau-Taunus-Kreis	46.6	44	203 385	99 562	302 947
4	39	Rheingau-Taunus-Kreis	46.61	7	14 759	483	15 243
4	39	Rheingau-Taunus-Kreis	46.62
4	39	Rheingau-Taunus-Kreis	46.63	6	6 176	786	6 962
4	39	Rheingau-Taunus-Kreis	46.64	—	—	—	—
4	39	Rheingau-Taunus-Kreis	46.65	—	—	—	—
4	39	Rheingau-Taunus-Kreis	46.66
4	39	Rheingau-Taunus-Kreis	46.69	21	41 047	12 040	53 088
4	39	Rheingau-Taunus-Kreis	46.7	38	74 265	11 105	85 370
4	39	Rheingau-Taunus-Kreis	46.71	5	13 171	—	13 171
4	39	Rheingau-Taunus-Kreis	46.71.1
4	39	Rheingau-Taunus-Kreis	46.71.2
4	39	Rheingau-Taunus-Kreis	46.72
4	39	Rheingau-Taunus-Kreis	46.73	16	20 801	3 632	24 433
4	39	Rheingau-Taunus-Kreis	46.73.1
4	39	Rheingau-Taunus-Kreis	46.73.2	—	—	—	—
4	39	Rheingau-Taunus-Kreis	46.73.3
4	39	Rheingau-Taunus-Kreis	46.73.4	6	16 944	3 482	20 426
4	39	Rheingau-Taunus-Kreis	46.73.5	—	—	—	—
4	39	Rheingau-Taunus-Kreis	46.73.6
4	39	Rheingau-Taunus-Kreis	46.73.7	3	1 921	46	1 967
4	39	Rheingau-Taunus-Kreis	46.73.8
4	39	Rheingau-Taunus-Kreis	46.74	10	16 749	6 506	23 254
4	39	Rheingau-Taunus-Kreis	46.74.1
4	39	Rheingau-Taunus-Kreis	46.74.2
4	39	Rheingau-Taunus-Kreis	46.74.3
4	39	Rheingau-Taunus-Kreis	46.75
4	39	Rheingau-Taunus-Kreis	46.76	—	—	—	—
4	39	Rheingau-Taunus-Kreis	46.77
4	39	Rheingau-Taunus-Kreis	46.9	9	12 860	438	13 298
4	39	Rheingau-Taunus-Kreis	47	702	426 960	28 713	455 673
4	39	Rheingau-Taunus-Kreis	47.1	69	132 921	21 573	154 495
4	39	Rheingau-Taunus-Kreis	47.11	33	118 565	18 588	137 153
4	39	Rheingau-Taunus-Kreis	47.19	36	14 356	2 985	17 341
4	39	Rheingau-Taunus-Kreis	47.2	72	23 599	1 216	24 815
4	39	Rheingau-Taunus-Kreis	47.21	5	988	—	988
4	39	Rheingau-Taunus-Kreis	47.22
4	39	Rheingau-Taunus-Kreis	47.23

6. Umsatzsteuerpflichtige und steuerbarer Umsatz 2015 in den kreisfreien Städten, Landkreisen und Regierungsbezirken nach wirtschaftlicher Gliederung

Regierungs- bezirk	Kreisfreie Städte / Landkreise	Name	WZ 2008	Steuer- pflichtige	Steuerbarer Umsatz		
					Lieferungen und Leistungen	inner- gemein- schaftliche Erwerbe	Insgesamt
				Anzahl	1000 Euro		
4	39	Rheingau-Taunus-Kreis	47.24	3	517	287	805
4	39	Rheingau-Taunus-Kreis	47.25	35	10 949	60	11 009
4	39	Rheingau-Taunus-Kreis	47.26	4	508	—	508
4	39	Rheingau-Taunus-Kreis	47.29	18	8 293	577	8 870
4	39	Rheingau-Taunus-Kreis	47.3	21	16 488	3	16 491
4	39	Rheingau-Taunus-Kreis	47.30.1
4	39	Rheingau-Taunus-Kreis	47.30.2
4	39	Rheingau-Taunus-Kreis	47.4	53	19 259	686	19 945
4	39	Rheingau-Taunus-Kreis	47.41	27	12 491	74	12 565
4	39	Rheingau-Taunus-Kreis	47.42	6	1 196	220	1 417
4	39	Rheingau-Taunus-Kreis	47.43	20	5 571	392	5 963
4	39	Rheingau-Taunus-Kreis	47.5	131	49 215	2 050	51 265
4	39	Rheingau-Taunus-Kreis	47.51	17	2 137	132	2 269
4	39	Rheingau-Taunus-Kreis	47.52	34	15 272	814	16 087
4	39	Rheingau-Taunus-Kreis	47.52.1	15	7 342	684	8 027
4	39	Rheingau-Taunus-Kreis	47.52.3	19	7 930	130	8 060
4	39	Rheingau-Taunus-Kreis	47.53	14	3 567	33	3 600
4	39	Rheingau-Taunus-Kreis	47.54	32	10 633	54	10 687
4	39	Rheingau-Taunus-Kreis	47.59	34	17 605	1 017	18 622
4	39	Rheingau-Taunus-Kreis	47.59.1	22	15 498	990	16 489
4	39	Rheingau-Taunus-Kreis	47.59.2
4	39	Rheingau-Taunus-Kreis	47.59.3
4	39	Rheingau-Taunus-Kreis	47.59.9	4	951	—	951
4	39	Rheingau-Taunus-Kreis	47.6	66	15 007	245	15 253
4	39	Rheingau-Taunus-Kreis	47.61	13	3 256	2	3 258
4	39	Rheingau-Taunus-Kreis	47.62	26	4 446	9	4 455
4	39	Rheingau-Taunus-Kreis	47.62.1	11	1 672	—	1 672
4	39	Rheingau-Taunus-Kreis	47.62.2	15	2 774	9	2 783
4	39	Rheingau-Taunus-Kreis	47.63
4	39	Rheingau-Taunus-Kreis	47.64
4	39	Rheingau-Taunus-Kreis	47.64.1	9	2 167	74	2 242
4	39	Rheingau-Taunus-Kreis	47.64.2
4	39	Rheingau-Taunus-Kreis	47.65	9	2 676	30	2 706
4	39	Rheingau-Taunus-Kreis	47.7	234	149 490	2 659	152 149
4	39	Rheingau-Taunus-Kreis	47.71	35	12 709	994	13 703
4	39	Rheingau-Taunus-Kreis	47.72	7	7 248	488	7 737
4	39	Rheingau-Taunus-Kreis	47.72.1
4	39	Rheingau-Taunus-Kreis	47.72.2
4	39	Rheingau-Taunus-Kreis	47.73	39	83 843	64	83 907
4	39	Rheingau-Taunus-Kreis	47.74	15	8 126	73	8 199
4	39	Rheingau-Taunus-Kreis	47.75	13	2 234	45	2 279
4	39	Rheingau-Taunus-Kreis	47.76	33	5 299	221	5 520
4	39	Rheingau-Taunus-Kreis	47.76.1	29	5 013	221	5 234
4	39	Rheingau-Taunus-Kreis	47.76.2	4	286	—	286
4	39	Rheingau-Taunus-Kreis	47.77	14	6 642	102	6 745
4	39	Rheingau-Taunus-Kreis	47.78	64	20 448	595	21 043
4	39	Rheingau-Taunus-Kreis	47.78.1	19	8 515	85	8 600
4	39	Rheingau-Taunus-Kreis	47.78.2	5	1 152	88	1 240
4	39	Rheingau-Taunus-Kreis	47.78.3	28	7 312	163	7 474
4	39	Rheingau-Taunus-Kreis	47.78.9	12	3 470	259	3 729
4	39	Rheingau-Taunus-Kreis	47.79	14	2 939	77	3 016
4	39	Rheingau-Taunus-Kreis	47.79.1	6	1 994	77	2 070
4	39	Rheingau-Taunus-Kreis	47.79.2
4	39	Rheingau-Taunus-Kreis	47.79.9
4	39	Rheingau-Taunus-Kreis	47.8	10	1 543	33	1 576

6. Umsatzsteuerpflichtige und steuerbarer Umsatz 2015 in den kreisfreien Städten, Landkreisen und Regierungsbezirken nach wirtschaftlicher Gliederung

Regierungs- bezirk	Kreisfreie Städte / Landkreise	Name	WZ 2008	Steuer- pflichtige	Steuerbarer Umsatz		
					Lieferungen und Leistungen	inner- gemein- schaftliche Erwerbe	Insgesamt
				Anzahl	1000 Euro		
4	39	Rheingau-Taunus-Kreis	47.81	4	910	—	910
4	39	Rheingau-Taunus-Kreis	47.82
4	39	Rheingau-Taunus-Kreis	47.89
4	39	Rheingau-Taunus-Kreis	47.9	46	19 437	248	19 685
4	39	Rheingau-Taunus-Kreis	47.91	22	16 910	157	17 067
4	39	Rheingau-Taunus-Kreis	47.99	24	2 527	91	2 618
4	39	Rheingau-Taunus-Kreis	47.99.1
4	39	Rheingau-Taunus-Kreis	47.99.9
4	39	Rheingau-Taunus-Kreis	H	182	90 443	43	90 486
4	39	Rheingau-Taunus-Kreis	49	110	44 200	10	44 209
4	39	Rheingau-Taunus-Kreis	49.1	—	—	—	—
4	39	Rheingau-Taunus-Kreis	49.2	—	—	—	—
4	39	Rheingau-Taunus-Kreis	49.3	45	19 113	5	19 118
4	39	Rheingau-Taunus-Kreis	49.31	7	4 258	—	4 258
4	39	Rheingau-Taunus-Kreis	49.32	25	7 544	—	7 544
4	39	Rheingau-Taunus-Kreis	49.39	13	7 311	5	7 316
4	39	Rheingau-Taunus-Kreis	49.39.1
4	39	Rheingau-Taunus-Kreis	49.39.2
4	39	Rheingau-Taunus-Kreis	49.39.9
4	39	Rheingau-Taunus-Kreis	49.4	65	25 087	5	25 092
4	39	Rheingau-Taunus-Kreis	49.41	54	22 073	5	22 078
4	39	Rheingau-Taunus-Kreis	49.42	11	3 013	—	3 013
4	39	Rheingau-Taunus-Kreis	49.5	—	—	—	—
4	39	Rheingau-Taunus-Kreis	50	7	4 474	1	4 475
4	39	Rheingau-Taunus-Kreis	50.1	—	—	—	—
4	39	Rheingau-Taunus-Kreis	50.2	—	—	—	—
4	39	Rheingau-Taunus-Kreis	50.3	7	4 474	1	4 475
4	39	Rheingau-Taunus-Kreis	50.4	—	—	—	—
4	39	Rheingau-Taunus-Kreis	51
4	39	Rheingau-Taunus-Kreis	51.1
4	39	Rheingau-Taunus-Kreis	51.2	—	—	—	—
4	39	Rheingau-Taunus-Kreis	51.21	—	—	—	—
4	39	Rheingau-Taunus-Kreis	51.22	—	—	—	—
4	39	Rheingau-Taunus-Kreis	52	30	34 798	32	34 830
4	39	Rheingau-Taunus-Kreis	52.1
4	39	Rheingau-Taunus-Kreis	52.2
4	39	Rheingau-Taunus-Kreis	52.21
4	39	Rheingau-Taunus-Kreis	52.21.1
4	39	Rheingau-Taunus-Kreis	52.21.2	—	—	—	—
4	39	Rheingau-Taunus-Kreis	52.21.3	—	—	—	—
4	39	Rheingau-Taunus-Kreis	52.21.4	—	—	—	—
4	39	Rheingau-Taunus-Kreis	52.21.5	—	—	—	—
4	39	Rheingau-Taunus-Kreis	52.21.9
4	39	Rheingau-Taunus-Kreis	52.22	—	—	—	—
4	39	Rheingau-Taunus-Kreis	52.22.1	—	—	—	—
4	39	Rheingau-Taunus-Kreis	52.22.2	—	—	—	—
4	39	Rheingau-Taunus-Kreis	52.22.3	—	—	—	—
4	39	Rheingau-Taunus-Kreis	52.22.9	—	—	—	—
4	39	Rheingau-Taunus-Kreis	52.23
4	39	Rheingau-Taunus-Kreis	52.23.1	—	—	—	—
4	39	Rheingau-Taunus-Kreis	52.23.9
4	39	Rheingau-Taunus-Kreis	52.24	—	—	—	—
4	39	Rheingau-Taunus-Kreis	52.29	23	32 865	32	32 897
4	39	Rheingau-Taunus-Kreis	52.29.1	17	30 232	32	30 264
4	39	Rheingau-Taunus-Kreis	52.29.2	—	—	—	—

6. Umsatzsteuerpflichtige und steuerbarer Umsatz 2015 in den kreisfreien Städten, Landkreisen und Regierungsbezirken nach wirtschaftlicher Gliederung

Regierungs- bezirk	Kreisfreie Städte / Landkreise	Name	WZ 2008	Steuer- pflichtige	Steuerbarer Umsatz		
					Lieferungen und Leistungen	inner- gemein- schaftliche Erwerbe	Insgesamt
				Anzahl	1000 Euro		
4	39	Rheingau-Taunus-Kreis	52.29.9	6	2 633	—	2 633
4	39	Rheingau-Taunus-Kreis	53
4	39	Rheingau-Taunus-Kreis	53.1	—	—	—	—
4	39	Rheingau-Taunus-Kreis	53.2
4	39	Rheingau-Taunus-Kreis	I	587	159 851	394	160 245
4	39	Rheingau-Taunus-Kreis	55	160	81 666	181	81 846
4	39	Rheingau-Taunus-Kreis	55.1	149	78 157	180	78 337
4	39	Rheingau-Taunus-Kreis	55.10.1	60	53 078	151	53 229
4	39	Rheingau-Taunus-Kreis	55.10.2	7	3 832	4	3 837
4	39	Rheingau-Taunus-Kreis	55.10.3	67	20 226	25	20 250
4	39	Rheingau-Taunus-Kreis	55.10.4	15	1 021	—	1 021
4	39	Rheingau-Taunus-Kreis	55.2
4	39	Rheingau-Taunus-Kreis	55.20.1	—	—	—	—
4	39	Rheingau-Taunus-Kreis	55.20.2
4	39	Rheingau-Taunus-Kreis	55.20.3
4	39	Rheingau-Taunus-Kreis	55.20.4	—	—	—	—
4	39	Rheingau-Taunus-Kreis	55.3	3	1 095	1	1 095
4	39	Rheingau-Taunus-Kreis	55.9
4	39	Rheingau-Taunus-Kreis	55.90.1
4	39	Rheingau-Taunus-Kreis	55.90.9
4	39	Rheingau-Taunus-Kreis	56	427	78 186	214	78 399
4	39	Rheingau-Taunus-Kreis	56.1	285	48 735	193	48 929
4	39	Rheingau-Taunus-Kreis	56.10.1	183	33 674	67	33 741
4	39	Rheingau-Taunus-Kreis	56.10.2	5	852	—	852
4	39	Rheingau-Taunus-Kreis	56.10.3	64	8 000	34	8 033
4	39	Rheingau-Taunus-Kreis	56.10.4	23	4 531	76	4 607
4	39	Rheingau-Taunus-Kreis	56.10.5	10	1 678	17	1 694
4	39	Rheingau-Taunus-Kreis	56.2	35	11 642	14	11 656
4	39	Rheingau-Taunus-Kreis	56.21	15	2 658	10	2 668
4	39	Rheingau-Taunus-Kreis	56.29	20	8 984	4	8 988
4	39	Rheingau-Taunus-Kreis	56.3	107	17 808	6	17 814
4	39	Rheingau-Taunus-Kreis	56.30.1	93	16 022	6	16 029
4	39	Rheingau-Taunus-Kreis	56.30.2
4	39	Rheingau-Taunus-Kreis	56.30.3
4	39	Rheingau-Taunus-Kreis	56.30.4	—	—	—	—
4	39	Rheingau-Taunus-Kreis	56.30.9	8	1 256	—	1 256
4	39	Rheingau-Taunus-Kreis	J	449	209 191	4 271	213 462
4	39	Rheingau-Taunus-Kreis	58	25	6 734	7	6 741
4	39	Rheingau-Taunus-Kreis	58.1	25	6 734	7	6 741
4	39	Rheingau-Taunus-Kreis	58.11	7	2 135	6	2 141
4	39	Rheingau-Taunus-Kreis	58.12
4	39	Rheingau-Taunus-Kreis	58.13
4	39	Rheingau-Taunus-Kreis	58.14	6	2 209	—	2 210
4	39	Rheingau-Taunus-Kreis	58.19	9	1 001	—	1 001
4	39	Rheingau-Taunus-Kreis	58.2	—	—	—	—
4	39	Rheingau-Taunus-Kreis	58.21	—	—	—	—
4	39	Rheingau-Taunus-Kreis	58.29	—	—	—	—
4	39	Rheingau-Taunus-Kreis	59	26	8 000	128	8 128
4	39	Rheingau-Taunus-Kreis	59.1	20	7 206	124	7 330
4	39	Rheingau-Taunus-Kreis	59.11	9	884	—	884
4	39	Rheingau-Taunus-Kreis	59.12	3	890	67	957
4	39	Rheingau-Taunus-Kreis	59.13
4	39	Rheingau-Taunus-Kreis	59.14
4	39	Rheingau-Taunus-Kreis	59.2	6	794	4	798
4	39	Rheingau-Taunus-Kreis	59.20.1

6. Umsatzsteuerpflichtige und steuerbarer Umsatz 2015 in den kreisfreien Städten, Landkreisen und Regierungsbezirken nach wirtschaftlicher Gliederung

Regierungs- bezirk	Kreisfreie Städte / Landkreise	Name	WZ 2008	Steuer- pflichtige	Steuerbarer Umsatz		
					Lieferungen und Leistungen	inner- gemein- schaftliche Erwerbe	Insgesamt
				Anzahl	1000 Euro		
4	39	Rheingau-Taunus-Kreis	59.20.2	—	—	—	—
4	39	Rheingau-Taunus-Kreis	59.20.3
4	39	Rheingau-Taunus-Kreis	60	—	—	—	—
4	39	Rheingau-Taunus-Kreis	60.1	—	—	—	—
4	39	Rheingau-Taunus-Kreis	60.2	—	—	—	—
4	39	Rheingau-Taunus-Kreis	61	7	3 677	—	3 677
4	39	Rheingau-Taunus-Kreis	61.1	—	—	—	—
4	39	Rheingau-Taunus-Kreis	61.2
4	39	Rheingau-Taunus-Kreis	61.3	—	—	—	—
4	39	Rheingau-Taunus-Kreis	61.9
4	39	Rheingau-Taunus-Kreis	61.90.1
4	39	Rheingau-Taunus-Kreis	61.90.9	4	2 808	—	2 808
4	39	Rheingau-Taunus-Kreis	62	344	183 483	3 647	187 130
4	39	Rheingau-Taunus-Kreis	62.01	133	62 615	2 880	65 495
4	39	Rheingau-Taunus-Kreis	62.01.1	48	10 008	2 567	12 575
4	39	Rheingau-Taunus-Kreis	62.01.9	85	52 607	313	52 920
4	39	Rheingau-Taunus-Kreis	62.02	145	66 605	222	66 827
4	39	Rheingau-Taunus-Kreis	62.03	34	14 583	73	14 656
4	39	Rheingau-Taunus-Kreis	62.09	32	39 680	471	40 151
4	39	Rheingau-Taunus-Kreis	63	47	7 297	489	7 786
4	39	Rheingau-Taunus-Kreis	63.1	5	573	—	573
4	39	Rheingau-Taunus-Kreis	63.11
4	39	Rheingau-Taunus-Kreis	63.12
4	39	Rheingau-Taunus-Kreis	63.9	42	6 725	489	7 214
4	39	Rheingau-Taunus-Kreis	63.91
4	39	Rheingau-Taunus-Kreis	63.99
4	39	Rheingau-Taunus-Kreis	K	71	388 029	11 758	399 787
4	39	Rheingau-Taunus-Kreis	64	16	374 389	10 330	384 719
4	39	Rheingau-Taunus-Kreis	64.1
4	39	Rheingau-Taunus-Kreis	64.11	—	—	—	—
4	39	Rheingau-Taunus-Kreis	64.19
4	39	Rheingau-Taunus-Kreis	64.19.1	—	—	—	—
4	39	Rheingau-Taunus-Kreis	64.19.2	—	—	—	—
4	39	Rheingau-Taunus-Kreis	64.19.3
4	39	Rheingau-Taunus-Kreis	64.19.4	—	—	—	—
4	39	Rheingau-Taunus-Kreis	64.19.5	—	—	—	—
4	39	Rheingau-Taunus-Kreis	64.19.6	—	—	—	—
4	39	Rheingau-Taunus-Kreis	64.2	13	342 804	10 330	353 134
4	39	Rheingau-Taunus-Kreis	64.3	—	—	—	—
4	39	Rheingau-Taunus-Kreis	64.9
4	39	Rheingau-Taunus-Kreis	64.91
4	39	Rheingau-Taunus-Kreis	64.92	—	—	—	—
4	39	Rheingau-Taunus-Kreis	64.92.1	—	—	—	—
4	39	Rheingau-Taunus-Kreis	64.92.2	—	—	—	—
4	39	Rheingau-Taunus-Kreis	64.99	—	—	—	—
4	39	Rheingau-Taunus-Kreis	64.99.1	—	—	—	—
4	39	Rheingau-Taunus-Kreis	64.99.9	—	—	—	—
4	39	Rheingau-Taunus-Kreis	65	—	—	—	—
4	39	Rheingau-Taunus-Kreis	65.1	—	—	—	—
4	39	Rheingau-Taunus-Kreis	65.11	—	—	—	—
4	39	Rheingau-Taunus-Kreis	65.12	—	—	—	—
4	39	Rheingau-Taunus-Kreis	65.12.1	—	—	—	—
4	39	Rheingau-Taunus-Kreis	65.12.2	—	—	—	—
4	39	Rheingau-Taunus-Kreis	65.2	—	—	—	—
4	39	Rheingau-Taunus-Kreis	65.3	—	—	—	—

6. Umsatzsteuerpflichtige und steuerbarer Umsatz 2015 in den kreisfreien Städten, Landkreisen und Regierungsbezirken nach wirtschaftlicher Gliederung

Regierungs- bezirk	Kreisfreie Städte / Landkreise	Name	WZ 2008	Steuer- pflichtige	Steuerbarer Umsatz		
					Lieferungen und Leistungen	inner- gemein- schaftliche Erwerbe	Insgesamt
				Anzahl	1000 Euro		
4	39	Rheingau-Taunus-Kreis	66	55	13 641	1 428	15 069
4	39	Rheingau-Taunus-Kreis	66.1	27	3 307	2	3 309
4	39	Rheingau-Taunus-Kreis	66.11	—	—	—	—
4	39	Rheingau-Taunus-Kreis	66.12
4	39	Rheingau-Taunus-Kreis	66.19
4	39	Rheingau-Taunus-Kreis	66.2
4	39	Rheingau-Taunus-Kreis	66.21
4	39	Rheingau-Taunus-Kreis	66.22	23	2 118	2	2 120
4	39	Rheingau-Taunus-Kreis	66.29
4	39	Rheingau-Taunus-Kreis	66.3
4	39	Rheingau-Taunus-Kreis	L	728	130 349	374	130 724
4	39	Rheingau-Taunus-Kreis	68	728	130 349	374	130 724
4	39	Rheingau-Taunus-Kreis	68.1	20	13 495	—	13 495
4	39	Rheingau-Taunus-Kreis	68.2	538	88 518	363	88 881
4	39	Rheingau-Taunus-Kreis	68.3	170	28 337	12	28 348
4	39	Rheingau-Taunus-Kreis	68.31	95	16 210	—	16 210
4	39	Rheingau-Taunus-Kreis	68.32	75	12 127	12	12 139
4	39	Rheingau-Taunus-Kreis	M	1 413	384 918	3 218	388 136
4	39	Rheingau-Taunus-Kreis	69	286	68 977	36	69 013
4	39	Rheingau-Taunus-Kreis	69.1	115	21 389	34	21 422
4	39	Rheingau-Taunus-Kreis	69.10.1	36	7 023	21	7 043
4	39	Rheingau-Taunus-Kreis	69.10.2	62	9 684	13	9 697
4	39	Rheingau-Taunus-Kreis	69.10.3
4	39	Rheingau-Taunus-Kreis	69.10.4
4	39	Rheingau-Taunus-Kreis	69.10.9	10	3 089	—	3 089
4	39	Rheingau-Taunus-Kreis	69.2	171	47 588	3	47 591
4	39	Rheingau-Taunus-Kreis	69.20.1	13	5 208	—	5 208
4	39	Rheingau-Taunus-Kreis	69.20.2	4	407	—	407
4	39	Rheingau-Taunus-Kreis	69.20.3	120	40 433	3	40 436
4	39	Rheingau-Taunus-Kreis	69.20.4	34	1 541	—	1 541
4	39	Rheingau-Taunus-Kreis	70	395	100 015	218	100 233
4	39	Rheingau-Taunus-Kreis	70.1	26	6 887	25	6 912
4	39	Rheingau-Taunus-Kreis	70.10.1	6	880	—	880
4	39	Rheingau-Taunus-Kreis	70.10.9	20	6 007	25	6 032
4	39	Rheingau-Taunus-Kreis	70.2	369	93 128	193	93 321
4	39	Rheingau-Taunus-Kreis	70.21	11	15 762	9	15 770
4	39	Rheingau-Taunus-Kreis	70.22	358	77 367	184	77 551
4	39	Rheingau-Taunus-Kreis	71	435	92 123	1 151	93 275
4	39	Rheingau-Taunus-Kreis	71.1	416	84 356	1 014	85 371
4	39	Rheingau-Taunus-Kreis	71.11	120	16 722	2	16 723
4	39	Rheingau-Taunus-Kreis	71.11.1	60	11 145	—	11 145
4	39	Rheingau-Taunus-Kreis	71.11.2	15	1 264	2	1 265
4	39	Rheingau-Taunus-Kreis	71.11.3	29	2 740	—	2 740
4	39	Rheingau-Taunus-Kreis	71.11.4	16	1 573	—	1 573
4	39	Rheingau-Taunus-Kreis	71.12	296	67 635	1 013	68 647
4	39	Rheingau-Taunus-Kreis	71.12.1	116	26 859	87	26 946
4	39	Rheingau-Taunus-Kreis	71.12.2	112	32 126	925	33 050
4	39	Rheingau-Taunus-Kreis	71.12.3	5	1 236	—	1 236
4	39	Rheingau-Taunus-Kreis	71.12.9	63	7 414	1	7 414
4	39	Rheingau-Taunus-Kreis	71.2	19	7 767	137	7 904
4	39	Rheingau-Taunus-Kreis	72	30	28 806	1 186	29 992
4	39	Rheingau-Taunus-Kreis	72.1	22	27 967	1 181	29 147
4	39	Rheingau-Taunus-Kreis	72.11
4	39	Rheingau-Taunus-Kreis	72.19
4	39	Rheingau-Taunus-Kreis	72.2	8	839	5	844

6. Umsatzsteuerpflichtige und steuerbarer Umsatz 2015 in den kreisfreien Städten, Landkreisen und Regierungsbezirken nach wirtschaftlicher Gliederung

Regierungs- bezirk	Kreisfreie Städte / Landkreise	Name	WZ 2008	Steuer- pflichtige	Steuerbarer Umsatz		
					Lieferungen und Leistungen	inner- gemein- schaftliche Erwerbe	Insgesamt
				Anzahl	1000 Euro		
4	39	Rheingau-Taunus-Kreis	73	84	65 604	528	66 132
4	39	Rheingau-Taunus-Kreis	73.1	72	25 217	528	25 745
4	39	Rheingau-Taunus-Kreis	73.11	72	25 217	528	25 745
4	39	Rheingau-Taunus-Kreis	73.12	—	—	—	—
4	39	Rheingau-Taunus-Kreis	73.2	12	40 387	—	40 387
4	39	Rheingau-Taunus-Kreis	74	153	16 318	88	16 405
4	39	Rheingau-Taunus-Kreis	74.1	55	5 071	62	5 134
4	39	Rheingau-Taunus-Kreis	74.10.1
4	39	Rheingau-Taunus-Kreis	74.10.2
4	39	Rheingau-Taunus-Kreis	74.10.3	21	2 727	61	2 788
4	39	Rheingau-Taunus-Kreis	74.2	29	2 124	4	2 128
4	39	Rheingau-Taunus-Kreis	74.20.1
4	39	Rheingau-Taunus-Kreis	74.20.2
4	39	Rheingau-Taunus-Kreis	74.3	25	2 309	16	2 325
4	39	Rheingau-Taunus-Kreis	74.30.1	4	300	16	316
4	39	Rheingau-Taunus-Kreis	74.30.2	21	2 009	—	2 009
4	39	Rheingau-Taunus-Kreis	74.9	44	6 813	6	6 819
4	39	Rheingau-Taunus-Kreis	75	30	13 074	12	13 086
4	39	Rheingau-Taunus-Kreis	75.00.1
4	39	Rheingau-Taunus-Kreis	75.00.9
4	39	Rheingau-Taunus-Kreis	N	548	134 638	588	135 227
4	39	Rheingau-Taunus-Kreis	77	65	16 320	218	16 537
4	39	Rheingau-Taunus-Kreis	77.1	7	667	—	667
4	39	Rheingau-Taunus-Kreis	77.11
4	39	Rheingau-Taunus-Kreis	77.12
4	39	Rheingau-Taunus-Kreis	77.2	8	1 614	1	1 615
4	39	Rheingau-Taunus-Kreis	77.21	—	—	—	—
4	39	Rheingau-Taunus-Kreis	77.22	—	—	—	—
4	39	Rheingau-Taunus-Kreis	77.29	8	1 614	1	1 615
4	39	Rheingau-Taunus-Kreis	77.3	45	13 513	217	13 730
4	39	Rheingau-Taunus-Kreis	77.31	—	—	—	—
4	39	Rheingau-Taunus-Kreis	77.32	10	2 922	—	2 922
4	39	Rheingau-Taunus-Kreis	77.33
4	39	Rheingau-Taunus-Kreis	77.34
4	39	Rheingau-Taunus-Kreis	77.35	10	2 442	180	2 622
4	39	Rheingau-Taunus-Kreis	77.39	21	6 178	31	6 208
4	39	Rheingau-Taunus-Kreis	77.4	5	526	—	526
4	39	Rheingau-Taunus-Kreis	78	6	1 015	—	1 015
4	39	Rheingau-Taunus-Kreis	78.1
4	39	Rheingau-Taunus-Kreis	78.2
4	39	Rheingau-Taunus-Kreis	78.3	—	—	—	—
4	39	Rheingau-Taunus-Kreis	79	32	9 331	23	9 355
4	39	Rheingau-Taunus-Kreis	79.1
4	39	Rheingau-Taunus-Kreis	79.11	14	2 622	20	2 642
4	39	Rheingau-Taunus-Kreis	79.12
4	39	Rheingau-Taunus-Kreis	79.9
4	39	Rheingau-Taunus-Kreis	80	17	4 419	—	4 419
4	39	Rheingau-Taunus-Kreis	80.1	13	3 488	—	3 488
4	39	Rheingau-Taunus-Kreis	80.2
4	39	Rheingau-Taunus-Kreis	80.3
4	39	Rheingau-Taunus-Kreis	81	298	71 825	146	71 971
4	39	Rheingau-Taunus-Kreis	81.1	93	15 710	18	15 728
4	39	Rheingau-Taunus-Kreis	81.2	82	27 938	9	27 947
4	39	Rheingau-Taunus-Kreis	81.21	49	16 870	1	16 871
4	39	Rheingau-Taunus-Kreis	81.22	21	8 205	—	8 205

6. Umsatzsteuerpflichtige und steuerbarer Umsatz 2015 in den kreisfreien Städten, Landkreisen und Regierungsbezirken nach wirtschaftlicher Gliederung

Regierungs- bezirk	Kreisfreie Städte / Landkreise	Name	WZ 2008	Steuer- pflichtige	Steuerbarer Umsatz		
					Lieferungen und Leistungen	inner- gemein- schaftliche Erwerbe	Insgesamt
				Anzahl	1000 Euro		
4	39	Rheingau-Taunus-Kreis	81.22.1
4	39	Rheingau-Taunus-Kreis	81.22.9
4	39	Rheingau-Taunus-Kreis	81.29	12	2 863	8	2 871
4	39	Rheingau-Taunus-Kreis	81.29.1
4	39	Rheingau-Taunus-Kreis	81.29.2
4	39	Rheingau-Taunus-Kreis	81.29.9
4	39	Rheingau-Taunus-Kreis	81.3	123	28 177	119	28 296
4	39	Rheingau-Taunus-Kreis	81.30.1	115	27 270	119	27 389
4	39	Rheingau-Taunus-Kreis	81.30.9	8	907	—	907
4	39	Rheingau-Taunus-Kreis	82	130	31 728	202	31 930
4	39	Rheingau-Taunus-Kreis	82.1
4	39	Rheingau-Taunus-Kreis	82.11	30	1 333	—	1 333
4	39	Rheingau-Taunus-Kreis	82.19
4	39	Rheingau-Taunus-Kreis	82.2
4	39	Rheingau-Taunus-Kreis	82.3	32	12 439	173	12 612
4	39	Rheingau-Taunus-Kreis	82.9	42	16 817	29	16 845
4	39	Rheingau-Taunus-Kreis	82.91	3	122	—	122
4	39	Rheingau-Taunus-Kreis	82.91.1
4	39	Rheingau-Taunus-Kreis	82.91.2
4	39	Rheingau-Taunus-Kreis	82.92
4	39	Rheingau-Taunus-Kreis	82.99
4	39	Rheingau-Taunus-Kreis	82.99.1
4	39	Rheingau-Taunus-Kreis	82.99.9
4	39	Rheingau-Taunus-Kreis	O	—	—	—	—
4	39	Rheingau-Taunus-Kreis	P
4	39	Rheingau-Taunus-Kreis	85
4	39	Rheingau-Taunus-Kreis	85.1	—	—	—	—
4	39	Rheingau-Taunus-Kreis	85.2	—	—	—	—
4	39	Rheingau-Taunus-Kreis	85.3	13	6 326	—	6 326
4	39	Rheingau-Taunus-Kreis	85.31
4	39	Rheingau-Taunus-Kreis	85.32
4	39	Rheingau-Taunus-Kreis	85.4	10	2 571	60	2 631
4	39	Rheingau-Taunus-Kreis	85.41
4	39	Rheingau-Taunus-Kreis	85.42
4	39	Rheingau-Taunus-Kreis	85.42.1	—	—	—	—
4	39	Rheingau-Taunus-Kreis	85.42.2
4	39	Rheingau-Taunus-Kreis	85.42.3	—	—	—	—
4	39	Rheingau-Taunus-Kreis	85.42.4
4	39	Rheingau-Taunus-Kreis	85.5	119	11 053	38	11 091
4	39	Rheingau-Taunus-Kreis	85.51	30	1 808	1	1 809
4	39	Rheingau-Taunus-Kreis	85.52	11	1 427	6	1 433
4	39	Rheingau-Taunus-Kreis	85.53	23	2 978	—	2 978
4	39	Rheingau-Taunus-Kreis	85.59	55	4 840	31	4 871
4	39	Rheingau-Taunus-Kreis	85.59.1
4	39	Rheingau-Taunus-Kreis	85.59.2	33	3 048	—	3 048
4	39	Rheingau-Taunus-Kreis	85.59.9
4	39	Rheingau-Taunus-Kreis	85.6
4	39	Rheingau-Taunus-Kreis	Q	104	23 202	—	23 202
4	39	Rheingau-Taunus-Kreis	86	89	13 998	—	13 998
4	39	Rheingau-Taunus-Kreis	86.1
4	39	Rheingau-Taunus-Kreis	86.10.1
4	39	Rheingau-Taunus-Kreis	86.10.2	—	—	—	—
4	39	Rheingau-Taunus-Kreis	86.10.3
4	39	Rheingau-Taunus-Kreis	86.2	30	7 812	—	7 812
4	39	Rheingau-Taunus-Kreis	86.21	10	1 598	—	1 598

6. Umsatzsteuerpflichtige und steuerbarer Umsatz 2015 in den kreisfreien Städten, Landkreisen und Regierungsbezirken nach wirtschaftlicher Gliederung

Regierungs- bezirk	Kreisfreie Städte / Landkreise	Name	WZ 2008	Steuer- pflichtige	Steuerbarer Umsatz		
					Lieferungen und Leistungen	inner- gemein- schaftliche Erwerbe	Insgesamt
				Anzahl	1000 Euro		
4	39	Rheingau-Taunus-Kreis	86.22	4	1 438	—	1 438
4	39	Rheingau-Taunus-Kreis	86.23	16	4 776	—	4 776
4	39	Rheingau-Taunus-Kreis	86.9
4	39	Rheingau-Taunus-Kreis	86.90.1	12	1 553	—	1 553
4	39	Rheingau-Taunus-Kreis	86.90.2	12	1 482	—	1 482
4	39	Rheingau-Taunus-Kreis	86.90.3
4	39	Rheingau-Taunus-Kreis	86.90.9	28	2 310	—	2 310
4	39	Rheingau-Taunus-Kreis	87
4	39	Rheingau-Taunus-Kreis	87.1
4	39	Rheingau-Taunus-Kreis	87.2
4	39	Rheingau-Taunus-Kreis	87.3
4	39	Rheingau-Taunus-Kreis	87.9	—	—	—	—
4	39	Rheingau-Taunus-Kreis	88
4	39	Rheingau-Taunus-Kreis	88.1
4	39	Rheingau-Taunus-Kreis	88.10.1
4	39	Rheingau-Taunus-Kreis	88.10.2	—	—	—	—
4	39	Rheingau-Taunus-Kreis	88.9	6	1 299	—	1 299
4	39	Rheingau-Taunus-Kreis	88.91	—	—	—	—
4	39	Rheingau-Taunus-Kreis	88.99	6	1 299	—	1 299
4	39	Rheingau-Taunus-Kreis	R	191	57 119	123	57 242
4	39	Rheingau-Taunus-Kreis	90	102	21 819	2	21 821
4	39	Rheingau-Taunus-Kreis	90.01	24	2 086	—	2 086
4	39	Rheingau-Taunus-Kreis	90.01.1	—	—	—	—
4	39	Rheingau-Taunus-Kreis	90.01.2	3	225	—	225
4	39	Rheingau-Taunus-Kreis	90.01.3	3	173	—	173
4	39	Rheingau-Taunus-Kreis	90.01.4	18	1 688	—	1 688
4	39	Rheingau-Taunus-Kreis	90.02
4	39	Rheingau-Taunus-Kreis	90.03	69	4 605	—	4 605
4	39	Rheingau-Taunus-Kreis	90.03.1	5	193	—	193
4	39	Rheingau-Taunus-Kreis	90.03.2	19	908	—	908
4	39	Rheingau-Taunus-Kreis	90.03.3	10	1 008	—	1 008
4	39	Rheingau-Taunus-Kreis	90.03.4	3	203	—	203
4	39	Rheingau-Taunus-Kreis	90.03.5	32	2 293	—	2 293
4	39	Rheingau-Taunus-Kreis	90.04
4	39	Rheingau-Taunus-Kreis	90.04.1
4	39	Rheingau-Taunus-Kreis	90.04.2
4	39	Rheingau-Taunus-Kreis	90.04.3	—	—	—	—
4	39	Rheingau-Taunus-Kreis	91	4	460	—	460
4	39	Rheingau-Taunus-Kreis	91.01	—	—	—	—
4	39	Rheingau-Taunus-Kreis	91.02
4	39	Rheingau-Taunus-Kreis	91.03
4	39	Rheingau-Taunus-Kreis	91.04	—	—	—	—
4	39	Rheingau-Taunus-Kreis	92	13	8 117	44	8 161
4	39	Rheingau-Taunus-Kreis	92.00.1	10	6 723	1	6 724
4	39	Rheingau-Taunus-Kreis	92.00.2	—	—	—	—
4	39	Rheingau-Taunus-Kreis	92.00.3	3	1 394	43	1 437
4	39	Rheingau-Taunus-Kreis	93	72	26 723	77	26 800
4	39	Rheingau-Taunus-Kreis	93.1	54	18 043	53	18 097
4	39	Rheingau-Taunus-Kreis	93.11	14	5 672	52	5 724
4	39	Rheingau-Taunus-Kreis	93.12	18	1 791	—	1 791
4	39	Rheingau-Taunus-Kreis	93.13	13	10 061	1	10 062
4	39	Rheingau-Taunus-Kreis	93.19	9	519	1	520
4	39	Rheingau-Taunus-Kreis	93.2	18	8 680	24	8 703
4	39	Rheingau-Taunus-Kreis	93.21
4	39	Rheingau-Taunus-Kreis	93.29

6. Umsatzsteuerpflichtige und steuerbarer Umsatz 2015 in den kreisfreien Städten, Landkreisen und Regierungsbezirken nach wirtschaftlicher Gliederung

Regierungs- bezirk	Kreisfreie Städte / Landkreise	Name	WZ 2008	Steuer- pflichtige	Steuerbarer Umsatz		
					Lieferungen und Leistungen	inner- gemein- schaftliche Erwerbe	Insgesamt
				Anzahl	1000 Euro		
4	39	Rheingau-Taunus-Kreis	S	408	48 407	548	48 955
4	39	Rheingau-Taunus-Kreis	94	14	7 574	76	7 651
4	39	Rheingau-Taunus-Kreis	94.1
4	39	Rheingau-Taunus-Kreis	94.11
4	39	Rheingau-Taunus-Kreis	94.12
4	39	Rheingau-Taunus-Kreis	94.2	—	—	—	—
4	39	Rheingau-Taunus-Kreis	94.9
4	39	Rheingau-Taunus-Kreis	94.91
4	39	Rheingau-Taunus-Kreis	94.92	—	—	—	—
4	39	Rheingau-Taunus-Kreis	94.99	8	1 952	—	1 952
4	39	Rheingau-Taunus-Kreis	94.99.1
4	39	Rheingau-Taunus-Kreis	94.99.2
4	39	Rheingau-Taunus-Kreis	94.99.3	—	—	—	—
4	39	Rheingau-Taunus-Kreis	94.99.4
4	39	Rheingau-Taunus-Kreis	94.99.9	3	399	—	399
4	39	Rheingau-Taunus-Kreis	95	32	5 224	39	5 263
4	39	Rheingau-Taunus-Kreis	95.1	7	676	—	676
4	39	Rheingau-Taunus-Kreis	95.11
4	39	Rheingau-Taunus-Kreis	95.12
4	39	Rheingau-Taunus-Kreis	95.2	25	4 548	39	4 587
4	39	Rheingau-Taunus-Kreis	95.21
4	39	Rheingau-Taunus-Kreis	95.22
4	39	Rheingau-Taunus-Kreis	95.23
4	39	Rheingau-Taunus-Kreis	95.24	4	2 253	3	2 256
4	39	Rheingau-Taunus-Kreis	95.25	3	430	36	466
4	39	Rheingau-Taunus-Kreis	95.29	12	1 152	—	1 152
4	39	Rheingau-Taunus-Kreis	96	362	35 609	432	36 041
4	39	Rheingau-Taunus-Kreis	96.01	12	1 205	—	1 205
4	39	Rheingau-Taunus-Kreis	96.02	187	16 318	188	16 506
4	39	Rheingau-Taunus-Kreis	96.02.1	138	12 849	47	12 896
4	39	Rheingau-Taunus-Kreis	96.02.2	49	3 469	141	3 609
4	39	Rheingau-Taunus-Kreis	96.03	13	4 944	21	4 965
4	39	Rheingau-Taunus-Kreis	96.03.1	13	4 944	21	4 965
4	39	Rheingau-Taunus-Kreis	96.03.2	—	—	—	—
4	39	Rheingau-Taunus-Kreis	96.04	7	4 478	10	4 488
4	39	Rheingau-Taunus-Kreis	96.09	143	8 663	214	8 878
4	40	Wetteraukreis	A - S	12 527	11 340 868	1 001 438	12 342 306
4	40	Wetteraukreis	A	290	66 435	1 474	67 909
4	40	Wetteraukreis	01	263	61 044	1 467	62 511
4	40	Wetteraukreis	01.1	116	23 385	199	23 585
4	40	Wetteraukreis	01.11	107	19 284	171	19 455
4	40	Wetteraukreis	01.12	—	—	—	—
4	40	Wetteraukreis	01.13	5	3 014	2	3 016
4	40	Wetteraukreis	01.13.1
4	40	Wetteraukreis	01.13.2
4	40	Wetteraukreis	01.14	—	—	—	—
4	40	Wetteraukreis	01.15	—	—	—	—
4	40	Wetteraukreis	01.16	—	—	—	—
4	40	Wetteraukreis	01.19	4	1 086	26	1 113
4	40	Wetteraukreis	01.19.1	4	1 086	26	1 113
4	40	Wetteraukreis	01.19.2	—	—	—	—
4	40	Wetteraukreis	01.19.9	—	—	—	—
4	40	Wetteraukreis	01.2	5	2 981	127	3 108
4	40	Wetteraukreis	01.21
4	40	Wetteraukreis	01.22	—	—	—	—

6. Umsatzsteuerpflichtige und steuerbarer Umsatz 2015 in den kreisfreien Städten, Landkreisen und Regierungsbezirken nach wirtschaftlicher Gliederung

Regierungs- bezirk	Kreisfreie Städte / Landkreise	Name	WZ 2008	Steuer- pflichtige	Steuerbarer Umsatz		
					Lieferungen und Leistungen	inner- gemein- schaftliche Erwerbe	Insgesamt
				Anzahl	1000 Euro		
4	40 Wetteraukreis	01.23	—	—	—	—	—
4	40 Wetteraukreis	01.24
4	40 Wetteraukreis	01.25
4	40 Wetteraukreis	01.25.1
4	40 Wetteraukreis	01.25.9
4	40 Wetteraukreis	01.26	—	—	—	—	—
4	40 Wetteraukreis	01.27	—	—	—	—	—
4	40 Wetteraukreis	01.28	—	—	—	—	—
4	40 Wetteraukreis	01.29	—	—	—	—	—
4	40 Wetteraukreis	01.3	8	4 525	479	5 004	
4	40 Wetteraukreis	01.30.1	4	1 356	251	1 607	
4	40 Wetteraukreis	01.30.2	4	3 169	228	3 397	
4	40 Wetteraukreis	01.4	18	4 593	503	5 097	
4	40 Wetteraukreis	01.41	—	—	—	—	—
4	40 Wetteraukreis	01.42
4	40 Wetteraukreis	01.43	8	1 052	1	1 053	
4	40 Wetteraukreis	01.44	—	—	—	—	—
4	40 Wetteraukreis	01.45	4	353	—	353	
4	40 Wetteraukreis	01.46
4	40 Wetteraukreis	01.47	—	—	—	—	—
4	40 Wetteraukreis	01.49
4	40 Wetteraukreis	01.5	82	18 831	158	18 989	
4	40 Wetteraukreis	01.6	34	6 728	1	6 729	
4	40 Wetteraukreis	01.61	19	5 209	—	5 209	
4	40 Wetteraukreis	01.62	12	1 049	1	1 050	
4	40 Wetteraukreis	01.63	—	—	—	—	—
4	40 Wetteraukreis	01.64	3	470	—	470	
4	40 Wetteraukreis	01.7	—	—	—	—	—
4	40 Wetteraukreis	02	27	5 391	7	5 398	
4	40 Wetteraukreis	02.1	3	193	—	193	
4	40 Wetteraukreis	02.2	6	1 258	2	1 260	
4	40 Wetteraukreis	02.3	—	—	—	—	—
4	40 Wetteraukreis	02.4	18	3 941	5	3 946	
4	40 Wetteraukreis	03	—	—	—	—	—
4	40 Wetteraukreis	03.1	—	—	—	—	—
4	40 Wetteraukreis	03.11	—	—	—	—	—
4	40 Wetteraukreis	03.12	—	—	—	—	—
4	40 Wetteraukreis	03.2	—	—	—	—	—
4	40 Wetteraukreis	03.21	—	—	—	—	—
4	40 Wetteraukreis	03.22	—	—	—	—	—
4	40 Wetteraukreis	B	5	24 321	36	24 357	
4	40 Wetteraukreis	05	—	—	—	—	—
4	40 Wetteraukreis	05.1	—	—	—	—	—
4	40 Wetteraukreis	05.2	—	—	—	—	—
4	40 Wetteraukreis	06	—	—	—	—	—
4	40 Wetteraukreis	06.1	—	—	—	—	—
4	40 Wetteraukreis	06.2	—	—	—	—	—
4	40 Wetteraukreis	07	—	—	—	—	—
4	40 Wetteraukreis	07.1	—	—	—	—	—
4	40 Wetteraukreis	07.2	—	—	—	—	—
4	40 Wetteraukreis	07.21	—	—	—	—	—
4	40 Wetteraukreis	07.29	—	—	—	—	—
4	40 Wetteraukreis	08
4	40 Wetteraukreis	08.1
4	40 Wetteraukreis	08.11

6. Umsatzsteuerpflichtige und steuerbarer Umsatz 2015 in den kreisfreien Städten, Landkreisen und Regierungsbezirken nach wirtschaftlicher Gliederung

Regierungs- bezirk	Kreisfreie Städte / Landkreise	Name	WZ 2008	Steuer- pflichtige	Steuerbarer Umsatz		
					Lieferungen und Leistungen	inner- gemein- schaftliche Erwerbe	Insgesamt
				Anzahl	1000 Euro		
4	40 Wetteraukreis	08.12	—	—	—	—	—
4	40 Wetteraukreis	08.9	—	—	—	—	—
4	40 Wetteraukreis	08.91	—	—	—	—	—
4	40 Wetteraukreis	08.92	—	—	—	—	—
4	40 Wetteraukreis	08.93	—	—	—	—	—
4	40 Wetteraukreis	08.99	—	—	—	—	—
4	40 Wetteraukreis	09
4	40 Wetteraukreis	09.1	—	—	—	—	—
4	40 Wetteraukreis	09.9
4	40 Wetteraukreis	C	885	2 849 374	368 204	3 217 578	
4	40 Wetteraukreis	10	120	104 942	1 894	106 836	
4	40 Wetteraukreis	10.1	59	28 205	11	28 216	
4	40 Wetteraukreis	10.11
4	40 Wetteraukreis	10.12
4	40 Wetteraukreis	10.13	55	27 896	11	27 907	
4	40 Wetteraukreis	10.2	—	—	—	—	—
4	40 Wetteraukreis	10.3
4	40 Wetteraukreis	10.31
4	40 Wetteraukreis	10.32	—	—	—	—	—
4	40 Wetteraukreis	10.39	—	—	—	—	—
4	40 Wetteraukreis	10.4
4	40 Wetteraukreis	10.41
4	40 Wetteraukreis	10.42	—	—	—	—	—
4	40 Wetteraukreis	10.5
4	40 Wetteraukreis	10.51
4	40 Wetteraukreis	10.52	—	—	—	—	—
4	40 Wetteraukreis	10.6
4	40 Wetteraukreis	10.61
4	40 Wetteraukreis	10.62	—	—	—	—	—
4	40 Wetteraukreis	10.7	45	43 117	72	43 189	
4	40 Wetteraukreis	10.71	45	43 117	72	43 189	
4	40 Wetteraukreis	10.72	—	—	—	—	—
4	40 Wetteraukreis	10.73	—	—	—	—	—
4	40 Wetteraukreis	10.8	11	28 166	1 808	29 974	
4	40 Wetteraukreis	10.81	—	—	—	—	—
4	40 Wetteraukreis	10.82
4	40 Wetteraukreis	10.83	—	—	—	—	—
4	40 Wetteraukreis	10.84
4	40 Wetteraukreis	10.85
4	40 Wetteraukreis	10.86
4	40 Wetteraukreis	10.89
4	40 Wetteraukreis	10.9
4	40 Wetteraukreis	10.91	—	—	—	—	—
4	40 Wetteraukreis	10.92
4	40 Wetteraukreis	11
4	40 Wetteraukreis	11.01	4	471	—	471	
4	40 Wetteraukreis	11.02	—	—	—	—	—
4	40 Wetteraukreis	11.03	7	7 501	184	7 686	
4	40 Wetteraukreis	11.04	—	—	—	—	—
4	40 Wetteraukreis	11.05
4	40 Wetteraukreis	11.06	—	—	—	—	—
4	40 Wetteraukreis	11.07
4	40 Wetteraukreis	12	—	—	—	—	—
4	40 Wetteraukreis	13
4	40 Wetteraukreis	13.1	—	—	—	—	—

6. Umsatzsteuerpflichtige und steuerbarer Umsatz 2015 in den kreisfreien Städten, Landkreisen und Regierungsbezirken nach wirtschaftlicher Gliederung

Regierungs- bezirk	Kreisfreie Städte / Landkreise	Name	WZ 2008	Steuer- pflichtige	Steuerbarer Umsatz		
					Lieferungen und Leistungen	inner- gemein- schaftliche Erwerbe	Insgesamt
				Anzahl	1000 Euro		
4	40 Wetteraukreis		13.2
4	40 Wetteraukreis		13.3
4	40 Wetteraukreis		13.9	9	3 472	427	3 898
4	40 Wetteraukreis		13.91	—	—	—	—
4	40 Wetteraukreis		13.92	4	1 447	80	1 527
4	40 Wetteraukreis		13.93
4	40 Wetteraukreis		13.94
4	40 Wetteraukreis		13.95	—	—	—	—
4	40 Wetteraukreis		13.96	—	—	—	—
4	40 Wetteraukreis		13.99
4	40 Wetteraukreis		14	8	467	33	500
4	40 Wetteraukreis		14.1
4	40 Wetteraukreis		14.11	—	—	—	—
4	40 Wetteraukreis		14.12	—	—	—	—
4	40 Wetteraukreis		14.13	5	147	2	149
4	40 Wetteraukreis		14.14	—	—	—	—
4	40 Wetteraukreis		14.19
4	40 Wetteraukreis		14.2
4	40 Wetteraukreis		14.3	—	—	—	—
4	40 Wetteraukreis		14.31	—	—	—	—
4	40 Wetteraukreis		14.39	—	—	—	—
4	40 Wetteraukreis		15	5	1 685	121	1 806
4	40 Wetteraukreis		15.1	5	1 685	121	1 806
4	40 Wetteraukreis		15.11
4	40 Wetteraukreis		15.12
4	40 Wetteraukreis		15.2	—	—	—	—
4	40 Wetteraukreis		16	57	14 585	50	14 636
4	40 Wetteraukreis		16.1	13	3 342	22	3 364
4	40 Wetteraukreis		16.2	44	11 243	28	11 271
4	40 Wetteraukreis		16.21	—	—	—	—
4	40 Wetteraukreis		16.22	—	—	—	—
4	40 Wetteraukreis		16.23	31	8 673	15	8 689
4	40 Wetteraukreis		16.24
4	40 Wetteraukreis		16.29
4	40 Wetteraukreis		17	12	60 663	6 452	67 114
4	40 Wetteraukreis		17.1
4	40 Wetteraukreis		17.11	—	—	—	—
4	40 Wetteraukreis		17.12
4	40 Wetteraukreis		17.2
4	40 Wetteraukreis		17.21
4	40 Wetteraukreis		17.22
4	40 Wetteraukreis		17.23
4	40 Wetteraukreis		17.24	—	—	—	—
4	40 Wetteraukreis		17.29
4	40 Wetteraukreis		18	54	31 850	2 255	34 105
4	40 Wetteraukreis		18.1	51	31 713	2 255	33 968
4	40 Wetteraukreis		18.11	4	4 596	—	4 596
4	40 Wetteraukreis		18.12	33	24 090	2 239	26 329
4	40 Wetteraukreis		18.13	10	2 524	—	2 524
4	40 Wetteraukreis		18.14	4	504	16	519
4	40 Wetteraukreis		18.2	3	137	—	137
4	40 Wetteraukreis		19	—	—	—	—
4	40 Wetteraukreis		19.1	—	—	—	—
4	40 Wetteraukreis		19.2	—	—	—	—
4	40 Wetteraukreis		20	6	25 673	453	26 127

6. Umsatzsteuerpflichtige und steuerbarer Umsatz 2015 in den kreisfreien Städten, Landkreisen und Regierungsbezirken nach wirtschaftlicher Gliederung

Regierungs- bezirk	Kreisfreie Städte / Landkreise	Name	WZ 2008	Steuer- pflichtige	Steuerbarer Umsatz		
					Lieferungen und Leistungen	inner- gemein- schaftliche Erwerbe	Insgesamt
				Anzahl	1000 Euro		
4	40 Wetteraukreis	20.1
4	40 Wetteraukreis	20.11	—	—	—	—	—
4	40 Wetteraukreis	20.12	—	—	—	—	—
4	40 Wetteraukreis	20.13	—	—	—	—	—
4	40 Wetteraukreis	20.14
4	40 Wetteraukreis	20.15	—	—	—	—	—
4	40 Wetteraukreis	20.16
4	40 Wetteraukreis	20.17	—	—	—	—	—
4	40 Wetteraukreis	20.2	—	—	—	—	—
4	40 Wetteraukreis	20.3	—	—	—	—	—
4	40 Wetteraukreis	20.4
4	40 Wetteraukreis	20.41
4	40 Wetteraukreis	20.42
4	40 Wetteraukreis	20.5
4	40 Wetteraukreis	20.51	—	—	—	—	—
4	40 Wetteraukreis	20.52	—	—	—	—	—
4	40 Wetteraukreis	20.53	—	—	—	—	—
4	40 Wetteraukreis	20.59
4	40 Wetteraukreis	20.6	—	—	—	—	—
4	40 Wetteraukreis	21
4	40 Wetteraukreis	21.1	—	—	—	—	—
4	40 Wetteraukreis	21.2
4	40 Wetteraukreis	22	33	106 917	12 048	118 965	
4	40 Wetteraukreis	22.1
4	40 Wetteraukreis	22.11
4	40 Wetteraukreis	22.19
4	40 Wetteraukreis	22.2
4	40 Wetteraukreis	22.21	9	32 069	4 666	36 735	
4	40 Wetteraukreis	22.22	5	12 713	2 344	15 056	
4	40 Wetteraukreis	22.23
4	40 Wetteraukreis	22.29	13	14 888	1 850	16 738	
4	40 Wetteraukreis	23	45	28 479	284	28 763	
4	40 Wetteraukreis	23.1
4	40 Wetteraukreis	23.11	—	—	—	—	—
4	40 Wetteraukreis	23.12
4	40 Wetteraukreis	23.13
4	40 Wetteraukreis	23.14
4	40 Wetteraukreis	23.19
4	40 Wetteraukreis	23.2	—	—	—	—	—
4	40 Wetteraukreis	23.3
4	40 Wetteraukreis	23.31	—	—	—	—	—
4	40 Wetteraukreis	23.32
4	40 Wetteraukreis	23.4	—	—	—	—	—
4	40 Wetteraukreis	23.41	—	—	—	—	—
4	40 Wetteraukreis	23.42	—	—	—	—	—
4	40 Wetteraukreis	23.43	—	—	—	—	—
4	40 Wetteraukreis	23.44	—	—	—	—	—
4	40 Wetteraukreis	23.49	—	—	—	—	—
4	40 Wetteraukreis	23.5	—	—	—	—	—
4	40 Wetteraukreis	23.51	—	—	—	—	—
4	40 Wetteraukreis	23.52	—	—	—	—	—
4	40 Wetteraukreis	23.6	10	8 020	—	8 020	
4	40 Wetteraukreis	23.61
4	40 Wetteraukreis	23.62	—	—	—	—	—
4	40 Wetteraukreis	23.63

6. Umsatzsteuerpflichtige und steuerbarer Umsatz 2015 in den kreisfreien Städten, Landkreisen und Regierungsbezirken nach wirtschaftlicher Gliederung

Regierungs- bezirk	Kreisfreie Städte / Landkreise	Name	WZ 2008	Steuer- pflichtige	Steuerbarer Umsatz		
					Lieferungen und Leistungen	inner- gemein- schaftliche Erwerbe	Insgesamt
				Anzahl	1000 Euro		
4	40 Wetteraukreis		23.64
4	40 Wetteraukreis		23.65	—	—	—	—
4	40 Wetteraukreis		23.69	—	—	—	—
4	40 Wetteraukreis		23.7	28	8 460	33	8 493
4	40 Wetteraukreis		23.9
4	40 Wetteraukreis		23.91
4	40 Wetteraukreis		23.99	—	—	—	—
4	40 Wetteraukreis		24	9	46 248	725	46 973
4	40 Wetteraukreis		24.1
4	40 Wetteraukreis		24.2
4	40 Wetteraukreis		24.3
4	40 Wetteraukreis		24.31	—	—	—	—
4	40 Wetteraukreis		24.32	—	—	—	—
4	40 Wetteraukreis		24.33	—	—	—	—
4	40 Wetteraukreis		24.34
4	40 Wetteraukreis		24.4
4	40 Wetteraukreis		24.41	—	—	—	—
4	40 Wetteraukreis		24.42	—	—	—	—
4	40 Wetteraukreis		24.43	—	—	—	—
4	40 Wetteraukreis		24.44	—	—	—	—
4	40 Wetteraukreis		24.45
4	40 Wetteraukreis		24.46	—	—	—	—
4	40 Wetteraukreis		24.5
4	40 Wetteraukreis		24.51	—	—	—	—
4	40 Wetteraukreis		24.52
4	40 Wetteraukreis		24.53	—	—	—	—
4	40 Wetteraukreis		24.54	—	—	—	—
4	40 Wetteraukreis		25	156	262 533	30 829	293 362
4	40 Wetteraukreis		25.1	34	164 543	21 703	186 246
4	40 Wetteraukreis		25.11	24	152 727	21 649	174 376
4	40 Wetteraukreis		25.12	10	11 816	55	11 871
4	40 Wetteraukreis		25.2	—	—	—	—
4	40 Wetteraukreis		25.21	—	—	—	—
4	40 Wetteraukreis		25.29	—	—	—	—
4	40 Wetteraukreis		25.3	—	—	—	—
4	40 Wetteraukreis		25.4
4	40 Wetteraukreis		25.5
4	40 Wetteraukreis		25.6	90	42 114	290	42 405
4	40 Wetteraukreis		25.61	11	6 508	28	6 536
4	40 Wetteraukreis		25.62	79	35 606	262	35 869
4	40 Wetteraukreis		25.7	11	8 914	37	8 951
4	40 Wetteraukreis		25.71	—	—	—	—
4	40 Wetteraukreis		25.72
4	40 Wetteraukreis		25.73
4	40 Wetteraukreis		25.73.1	5	1 794	13	1 807
4	40 Wetteraukreis		25.73.2	—	—	—	—
4	40 Wetteraukreis		25.73.3	3	6 164	2	6 166
4	40 Wetteraukreis		25.73.4	—	—	—	—
4	40 Wetteraukreis		25.73.5
4	40 Wetteraukreis		25.9	15	33 166	8 761	41 927
4	40 Wetteraukreis		25.91	—	—	—	—
4	40 Wetteraukreis		25.92
4	40 Wetteraukreis		25.93	—	—	—	—
4	40 Wetteraukreis		25.94
4	40 Wetteraukreis		25.99

6. Umsatzsteuerpflichtige und steuerbarer Umsatz 2015 in den kreisfreien Städten, Landkreisen und Regierungsbezirken nach wirtschaftlicher Gliederung

Regierungs- bezirk	Kreisfreie Städte / Landkreise	Name	WZ 2008	Steuer- pflichtige	Steuerbarer Umsatz		
					Lieferungen und Leistungen	inner- gemein- schaftliche Erwerbe	Insgesamt
				Anzahl	1000 Euro		
4	40 Wetteraukreis		26	64	122 648	8 091	130 738
4	40 Wetteraukreis		26.1
4	40 Wetteraukreis		26.11
4	40 Wetteraukreis		26.11.1	—	—	—	—
4	40 Wetteraukreis		26.11.9
4	40 Wetteraukreis		26.12	—	—	—	—
4	40 Wetteraukreis		26.2	15	6 973	606	7 579
4	40 Wetteraukreis		26.3	16	69 820	6 334	76 154
4	40 Wetteraukreis		26.4
4	40 Wetteraukreis		26.5	14	25 491	442	25 933
4	40 Wetteraukreis		26.51	14	25 491	442	25 933
4	40 Wetteraukreis		26.51.1	14	25 491	442	25 933
4	40 Wetteraukreis		26.51.2	—	—	—	—
4	40 Wetteraukreis		26.51.3	—	—	—	—
4	40 Wetteraukreis		26.52	—	—	—	—
4	40 Wetteraukreis		26.6	5	6 099	66	6 166
4	40 Wetteraukreis		26.7	4	2 892	214	3 107
4	40 Wetteraukreis		26.8
4	40 Wetteraukreis		27	31	607 611	168 895	776 506
4	40 Wetteraukreis		27.1
4	40 Wetteraukreis		27.11	5	1 951	8	1 958
4	40 Wetteraukreis		27.12
4	40 Wetteraukreis		27.2
4	40 Wetteraukreis		27.3
4	40 Wetteraukreis		27.31	—	—	—	—
4	40 Wetteraukreis		27.32
4	40 Wetteraukreis		27.33	5	3 649	61	3 710
4	40 Wetteraukreis		27.4
4	40 Wetteraukreis		27.5
4	40 Wetteraukreis		27.51
4	40 Wetteraukreis		27.52	—	—	—	—
4	40 Wetteraukreis		27.9
4	40 Wetteraukreis		28	85	323 780	30 772	354 552
4	40 Wetteraukreis		28.1	14	56 936	3 255	60 191
4	40 Wetteraukreis		28.11	—	—	—	—
4	40 Wetteraukreis		28.12	3	11 269	325	11 595
4	40 Wetteraukreis		28.13	5	27 853	2 287	30 140
4	40 Wetteraukreis		28.14
4	40 Wetteraukreis		28.15
4	40 Wetteraukreis		28.2	37	208 386	22 939	231 325
4	40 Wetteraukreis		28.21
4	40 Wetteraukreis		28.21.1	—	—	—	—
4	40 Wetteraukreis		28.21.9
4	40 Wetteraukreis		28.22
4	40 Wetteraukreis		28.23
4	40 Wetteraukreis		28.24	5	3 121	953	4 075
4	40 Wetteraukreis		28.25	6	65 438	14 500	79 937
4	40 Wetteraukreis		28.29	18	121 449	6 819	128 268
4	40 Wetteraukreis		28.3
4	40 Wetteraukreis		28.4
4	40 Wetteraukreis		28.41
4	40 Wetteraukreis		28.49
4	40 Wetteraukreis		28.9	27	50 416	2 187	52 603
4	40 Wetteraukreis		28.91	—	—	—	—
4	40 Wetteraukreis		28.92

6. Umsatzsteuerpflichtige und steuerbarer Umsatz 2015 in den kreisfreien Städten, Landkreisen und Regierungsbezirken nach wirtschaftlicher Gliederung

Regierungs- bezirk	Kreisfreie Städte / Landkreise	Name	WZ 2008	Steuer- pflichtige	Steuerbarer Umsatz		
					Lieferungen und Leistungen	inner- gemein- schaftliche Erwerbe	Insgesamt
				Anzahl	1000 Euro		
4	40 Wetteraukreis	28.92.1	—	—	—	—	—
4	40 Wetteraukreis	28.92.2
4	40 Wetteraukreis	28.93
4	40 Wetteraukreis	28.94
4	40 Wetteraukreis	28.95	—	—	—	—	—
4	40 Wetteraukreis	28.96
4	40 Wetteraukreis	28.99	22	43 465	877	44 342	
4	40 Wetteraukreis	29	14	77 765	16 043	93 809	
4	40 Wetteraukreis	29.1
4	40 Wetteraukreis	29.10.1
4	40 Wetteraukreis	29.10.2
4	40 Wetteraukreis	29.2	4	2 610	94	2 704	
4	40 Wetteraukreis	29.3
4	40 Wetteraukreis	29.31
4	40 Wetteraukreis	29.32
4	40 Wetteraukreis	30	5	31 794	5 868	37 662	
4	40 Wetteraukreis	30.1	—	—	—	—	—
4	40 Wetteraukreis	30.11	—	—	—	—	—
4	40 Wetteraukreis	30.12	—	—	—	—	—
4	40 Wetteraukreis	30.2
4	40 Wetteraukreis	30.20.1
4	40 Wetteraukreis	30.20.2	—	—	—	—	—
4	40 Wetteraukreis	30.3
4	40 Wetteraukreis	30.4	—	—	—	—	—
4	40 Wetteraukreis	30.9
4	40 Wetteraukreis	30.91	—	—	—	—	—
4	40 Wetteraukreis	30.92
4	40 Wetteraukreis	30.99
4	40 Wetteraukreis	31	27	86 945	4 781	91 726	
4	40 Wetteraukreis	31.01
4	40 Wetteraukreis	31.02
4	40 Wetteraukreis	31.03	—	—	—	—	—
4	40 Wetteraukreis	31.09
4	40 Wetteraukreis	31.09.1	—	—	—	—	—
4	40 Wetteraukreis	31.09.9
4	40 Wetteraukreis	32	68	70 820	10 429	81 249	
4	40 Wetteraukreis	32.1	7	694	10	705	
4	40 Wetteraukreis	32.11	—	—	—	—	—
4	40 Wetteraukreis	32.12
4	40 Wetteraukreis	32.13
4	40 Wetteraukreis	32.2
4	40 Wetteraukreis	32.3
4	40 Wetteraukreis	32.4
4	40 Wetteraukreis	32.5	46	48 622	9 192	57 814	
4	40 Wetteraukreis	32.50.1	14	26 122	8 840	34 962	
4	40 Wetteraukreis	32.50.2	6	5 200	48	5 249	
4	40 Wetteraukreis	32.50.3	26	17 300	304	17 603	
4	40 Wetteraukreis	32.9	8	5 794	19	5 813	
4	40 Wetteraukreis	32.91	—	—	—	—	—
4	40 Wetteraukreis	32.99	8	5 794	19	5 813	
4	40 Wetteraukreis	33	49	26 821	710	27 531	
4	40 Wetteraukreis	33.1	37	13 095	151	13 246	
4	40 Wetteraukreis	33.11
4	40 Wetteraukreis	33.12	28	11 588	151	11 738	
4	40 Wetteraukreis	33.13

6. Umsatzsteuerpflichtige und steuerbarer Umsatz 2015 in den kreisfreien Städten, Landkreisen und Regierungsbezirken nach wirtschaftlicher Gliederung

Regierungs- bezirk	Kreisfreie Städte / Landkreise	Name	WZ 2008	Steuer- pflichtige	Steuerbarer Umsatz		
					Lieferungen und Leistungen	inner- gemein- schaftliche Erwerbe	Insgesamt
				Anzahl	1000 Euro		
4	40 Wetteraukreis		33.14
4	40 Wetteraukreis		33.15	—	—	—	—
4	40 Wetteraukreis		33.16
4	40 Wetteraukreis		33.17
4	40 Wetteraukreis		33.19
4	40 Wetteraukreis		33.2	12	13 726	559	14 285
4	40 Wetteraukreis		D	141	673 735	396	674 131
4	40 Wetteraukreis		35	141	673 735	396	674 131
4	40 Wetteraukreis		35.1	125	610 351	362	610 713
4	40 Wetteraukreis		35.11	114	35 032	6	35 038
4	40 Wetteraukreis		35.11.1	7	458	—	458
4	40 Wetteraukreis		35.11.2	36	29 674	6	29 680
4	40 Wetteraukreis		35.11.3	71	4 900	—	4 900
4	40 Wetteraukreis		35.12	—	—	—	—
4	40 Wetteraukreis		35.13	6	573 267	337	573 604
4	40 Wetteraukreis		35.14	5	2 052	18	2 070
4	40 Wetteraukreis		35.2
4	40 Wetteraukreis		35.21
4	40 Wetteraukreis		35.21.1	—	—	—	—
4	40 Wetteraukreis		35.21.2
4	40 Wetteraukreis		35.21.3	4	7 317	28	7 345
4	40 Wetteraukreis		35.22	4	54 742	1	54 743
4	40 Wetteraukreis		35.23	—	—	—	—
4	40 Wetteraukreis		35.3
4	40 Wetteraukreis		E	51	107 903	918	108 821
4	40 Wetteraukreis		36	21	61 632	185	61 817
4	40 Wetteraukreis		36.00.1
4	40 Wetteraukreis		36.00.2	14	53 249	1	53 250
4	40 Wetteraukreis		36.00.3
4	40 Wetteraukreis		37	5	3 628	—	3 628
4	40 Wetteraukreis		37.00.1
4	40 Wetteraukreis		37.00.2
4	40 Wetteraukreis		38	22	42 147	732	42 879
4	40 Wetteraukreis		38.1	12	22 416	12	22 428
4	40 Wetteraukreis		38.11	12	22 416	12	22 428
4	40 Wetteraukreis		38.12	—	—	—	—
4	40 Wetteraukreis		38.2
4	40 Wetteraukreis		38.21
4	40 Wetteraukreis		38.22	—	—	—	—
4	40 Wetteraukreis		38.3
4	40 Wetteraukreis		38.31
4	40 Wetteraukreis		38.32
4	40 Wetteraukreis		39	3	497	—	497
4	40 Wetteraukreis		F	1 337	1 003 216	14 508	1 017 723
4	40 Wetteraukreis		41	103	352 422	833	353 255
4	40 Wetteraukreis		41.1	13	21 104	—	21 104
4	40 Wetteraukreis		41.10.1	—	—	—	—
4	40 Wetteraukreis		41.10.2
4	40 Wetteraukreis		41.10.3
4	40 Wetteraukreis		41.2	90	331 318	833	332 151
4	40 Wetteraukreis		41.20.1	79	322 360	832	323 192
4	40 Wetteraukreis		41.20.2	11	8 957	1	8 958
4	40 Wetteraukreis		42	22	169 409	9 173	178 582
4	40 Wetteraukreis		42.1
4	40 Wetteraukreis		42.11	6	6 538	—	6 538

6. Umsatzsteuerpflichtige und steuerbarer Umsatz 2015 in den kreisfreien Städten, Landkreisen und Regierungsbezirken nach wirtschaftlicher Gliederung

Regierungs- bezirk	Kreisfreie Städte / Landkreise	Name	WZ 2008	Steuer- pflichtige	Steuerbarer Umsatz		
					Lieferungen und Leistungen	inner- gemein- schaftliche Erwerbe	Insgesamt
				Anzahl	1000 Euro		
4	40 Wetteraukreis	42.12
4	40 Wetteraukreis	42.13
4	40 Wetteraukreis	42.2
4	40 Wetteraukreis	42.21
4	40 Wetteraukreis	42.22
4	40 Wetteraukreis	42.9	7	2 871	889	3 760	
4	40 Wetteraukreis	42.91
4	40 Wetteraukreis	42.99
4	40 Wetteraukreis	43	1 212	481 385	4 501	485 886	
4	40 Wetteraukreis	43.1	37	21 621	32	21 652	
4	40 Wetteraukreis	43.11	11	5 934	—	5 934	
4	40 Wetteraukreis	43.12	26	15 687	32	15 719	
4	40 Wetteraukreis	43.13	—	—	—	—	
4	40 Wetteraukreis	43.2	470	204 890	1 326	206 216	
4	40 Wetteraukreis	43.21	150	47 891	460	48 351	
4	40 Wetteraukreis	43.22	172	127 536	515	128 052	
4	40 Wetteraukreis	43.29	148	29 463	351	29 814	
4	40 Wetteraukreis	43.29.1	101	16 947	285	17 232	
4	40 Wetteraukreis	43.29.9	47	12 516	65	12 582	
4	40 Wetteraukreis	43.3	483	148 388	2 924	151 312	
4	40 Wetteraukreis	43.31	24	16 426	1	16 427	
4	40 Wetteraukreis	43.32	119	51 875	2 586	54 461	
4	40 Wetteraukreis	43.33	157	29 558	94	29 652	
4	40 Wetteraukreis	43.34	147	42 578	52	42 630	
4	40 Wetteraukreis	43.34.1	142	41 811	25	41 836	
4	40 Wetteraukreis	43.34.2	5	767	27	794	
4	40 Wetteraukreis	43.39	36	7 951	190	8 141	
4	40 Wetteraukreis	43.9	222	106 486	220	106 706	
4	40 Wetteraukreis	43.91	108	63 738	90	63 829	
4	40 Wetteraukreis	43.91.1	66	42 075	41	42 116	
4	40 Wetteraukreis	43.91.2	42	21 663	50	21 713	
4	40 Wetteraukreis	43.99	114	42 748	130	42 877	
4	40 Wetteraukreis	43.99.1	
4	40 Wetteraukreis	43.99.2	
4	40 Wetteraukreis	43.99.9	96	32 099	60	32 159	
4	40 Wetteraukreis	G	2 422	4 075 634	572 130	4 647 765	
4	40 Wetteraukreis	45	434	770 918	112 036	882 954	
4	40 Wetteraukreis	45.1	178	501 221	45 455	546 676	
4	40 Wetteraukreis	45.11	174	485 170	45 294	530 464	
4	40 Wetteraukreis	45.19	4	16 051	161	16 212	
4	40 Wetteraukreis	45.2	155	82 275	890	83 165	
4	40 Wetteraukreis	45.20.1	19	11 792	2	11 794	
4	40 Wetteraukreis	45.20.2	14	2 056	11	2 067	
4	40 Wetteraukreis	45.20.3	114	64 028	770	64 798	
4	40 Wetteraukreis	45.20.4	8	4 399	107	4 506	
4	40 Wetteraukreis	45.3	86	137 180	21 617	158 797	
4	40 Wetteraukreis	45.31	17	116 699	20 726	137 425	
4	40 Wetteraukreis	45.32	69	20 481	891	21 372	
4	40 Wetteraukreis	45.4	15	50 242	44 074	94 317	
4	40 Wetteraukreis	46	623	2 246 363	398 548	2 644 911	
4	40 Wetteraukreis	46.1	273	72 477	5 933	78 410	
4	40 Wetteraukreis	46.11	9	3 154	594	3 749	
4	40 Wetteraukreis	46.12	4	3 048	85	3 132	
4	40 Wetteraukreis	46.13	36	7 331	77	7 408	
4	40 Wetteraukreis	46.13.1	6	1 217	—	1 217	

6. Umsatzsteuerpflichtige und steuerbarer Umsatz 2015 in den kreisfreien Städten, Landkreisen und Regierungsbezirken nach wirtschaftlicher Gliederung

Regierungs- bezirk	Kreisfreie Städte / Landkreise	Name	WZ 2008	Steuer- pflichtige	Steuerbarer Umsatz		
					Lieferungen und Leistungen	inner- gemein- schaftliche Erwerbe	Insgesamt
				Anzahl	1000 Euro		
4	40 Wetteraukreis		46.13.2	30	6 114	77	6 191
4	40 Wetteraukreis		46.14	54	23 833	2 770	26 603
4	40 Wetteraukreis		46.15	28	7 206	587	7 793
4	40 Wetteraukreis		46.16	19	3 627	178	3 805
4	40 Wetteraukreis		46.17	14	2 250	218	2 468
4	40 Wetteraukreis		46.18	82	18 292	1 096	19 388
4	40 Wetteraukreis		46.18.1	—	—	—	—
4	40 Wetteraukreis		46.18.2	4	216	—	216
4	40 Wetteraukreis		46.18.3	—	—	—	—
4	40 Wetteraukreis		46.18.4
4	40 Wetteraukreis		46.18.5	5	177	—	177
4	40 Wetteraukreis		46.18.6
4	40 Wetteraukreis		46.18.7	5	2 669	—	2 669
4	40 Wetteraukreis		46.18.9	58	13 441	1 017	14 458
4	40 Wetteraukreis		46.19	27	3 736	328	4 063
4	40 Wetteraukreis		46.2	29	73 001	2 165	75 166
4	40 Wetteraukreis		46.21	7	55 337	1 850	57 188
4	40 Wetteraukreis		46.22	14	6 342	261	6 603
4	40 Wetteraukreis		46.23	8	11 321	53	11 375
4	40 Wetteraukreis		46.24	—	—	—	—
4	40 Wetteraukreis		46.3	48	134 763	31 140	165 903
4	40 Wetteraukreis		46.31	7	11 710	1 216	12 926
4	40 Wetteraukreis		46.32
4	40 Wetteraukreis		46.33
4	40 Wetteraukreis		46.34	14	6 587	40	6 627
4	40 Wetteraukreis		46.35	3	1 459	—	1 459
4	40 Wetteraukreis		46.36
4	40 Wetteraukreis		46.37
4	40 Wetteraukreis		46.38
4	40 Wetteraukreis		46.38.1	—	—	—	—
4	40 Wetteraukreis		46.38.2	—	—	—	—
4	40 Wetteraukreis		46.38.9
4	40 Wetteraukreis		46.39	4	11 757	677	12 434
4	40 Wetteraukreis		46.39.1
4	40 Wetteraukreis		46.39.9
4	40 Wetteraukreis		46.4	91	606 131	88 871	695 002
4	40 Wetteraukreis		46.41	11	14 488	803	15 292
4	40 Wetteraukreis		46.42	7	17 480	2 512	19 993
4	40 Wetteraukreis		46.42.1
4	40 Wetteraukreis		46.42.2
4	40 Wetteraukreis		46.43	24	142 347	53 507	195 853
4	40 Wetteraukreis		46.43.1
4	40 Wetteraukreis		46.43.2
4	40 Wetteraukreis		46.43.3	18	71 141	43 969	115 110
4	40 Wetteraukreis		46.44	—	—	—	—
4	40 Wetteraukreis		46.44.1	—	—	—	—
4	40 Wetteraukreis		46.44.2	—	—	—	—
4	40 Wetteraukreis		46.45
4	40 Wetteraukreis		46.46
4	40 Wetteraukreis		46.46.1
4	40 Wetteraukreis		46.46.2
4	40 Wetteraukreis		46.47
4	40 Wetteraukreis		46.48	5	38 165	8 807	46 972
4	40 Wetteraukreis		46.49	21	41 355	7 071	48 425
4	40 Wetteraukreis		46.49.1

6. Umsatzsteuerpflichtige und steuerbarer Umsatz 2015 in den kreisfreien Städten, Landkreisen und Regierungsbezirken nach wirtschaftlicher Gliederung

Regierungs- bezirk	Kreisfreie Städte / Landkreise	Name	WZ 2008	Steuer- pflichtige	Steuerbarer Umsatz		
					Lieferungen und Leistungen	inner- gemein- schaftliche Erwerbe	Insgesamt
				Anzahl	1000 Euro		
4	40	Wetteraukreis	46.49.2	5	13 753	5 536	19 289
4	40	Wetteraukreis	46.49.3
4	40	Wetteraukreis	46.49.4	6	6 374	1 077	7 451
4	40	Wetteraukreis	46.49.5
4	40	Wetteraukreis	46.5	20	584 492	70 303	654 796
4	40	Wetteraukreis	46.51
4	40	Wetteraukreis	46.52
4	40	Wetteraukreis	46.6	63	376 754	174 919	551 673
4	40	Wetteraukreis	46.61	5	20 179	7 892	28 070
4	40	Wetteraukreis	46.62
4	40	Wetteraukreis	46.63	5	10 681	1 401	12 082
4	40	Wetteraukreis	46.64
4	40	Wetteraukreis	46.65
4	40	Wetteraukreis	46.66
4	40	Wetteraukreis	46.69	41	243 145	150 115	393 260
4	40	Wetteraukreis	46.7	90	396 218	24 767	420 986
4	40	Wetteraukreis	46.71	9	220 362	12	220 374
4	40	Wetteraukreis	46.71.1
4	40	Wetteraukreis	46.71.2
4	40	Wetteraukreis	46.72	9	43 616	9 416	53 032
4	40	Wetteraukreis	46.73	28	74 727	5 430	80 157
4	40	Wetteraukreis	46.73.1	3	1 055	—	1 055
4	40	Wetteraukreis	46.73.2	3	16 688	1 784	18 472
4	40	Wetteraukreis	46.73.3
4	40	Wetteraukreis	46.73.4	18	56 303	3 562	59 865
4	40	Wetteraukreis	46.73.5
4	40	Wetteraukreis	46.73.6	—	—	—	—
4	40	Wetteraukreis	46.73.7
4	40	Wetteraukreis	46.73.8
4	40	Wetteraukreis	46.74	25	27 780	1 786	29 566
4	40	Wetteraukreis	46.74.1	12	14 610	1 599	16 209
4	40	Wetteraukreis	46.74.2	6	716	2	718
4	40	Wetteraukreis	46.74.3	7	12 455	185	12 639
4	40	Wetteraukreis	46.75	8	11 007	3 811	14 818
4	40	Wetteraukreis	46.76
4	40	Wetteraukreis	46.77
4	40	Wetteraukreis	46.9	9	2 526	450	2 975
4	40	Wetteraukreis	47	1 365	1 058 353	61 547	1 119 900
4	40	Wetteraukreis	47.1	177	221 873	2 339	224 212
4	40	Wetteraukreis	47.11	93	197 938	588	198 526
4	40	Wetteraukreis	47.19	84	23 935	1 751	25 686
4	40	Wetteraukreis	47.2	156	71 011	1 547	72 558
4	40	Wetteraukreis	47.21	30	14 468	785	15 253
4	40	Wetteraukreis	47.22	15	7 480	1	7 480
4	40	Wetteraukreis	47.23
4	40	Wetteraukreis	47.24	21	14 464	—4	14 460
4	40	Wetteraukreis	47.25	41	11 792	532	12 324
4	40	Wetteraukreis	47.26
4	40	Wetteraukreis	47.29	41	21 524	233	21 757
4	40	Wetteraukreis	47.3	40	49 357	1	49 358
4	40	Wetteraukreis	47.30.1	35	44 772	1	44 773
4	40	Wetteraukreis	47.30.2	5	4 586	—	4 586
4	40	Wetteraukreis	47.4	94	67 332	4 328	71 660
4	40	Wetteraukreis	47.41	41	49 429	4 012	53 440
4	40	Wetteraukreis	47.42	21	5 374	1	5 375

6. Umsatzsteuerpflichtige und steuerbarer Umsatz 2015 in den kreisfreien Städten, Landkreisen und Regierungsbezirken nach wirtschaftlicher Gliederung

Regierungs- bezirk	Kreisfreie Städte / Landkreise	Name	WZ 2008	Steuer- pflichtige	Steuerbarer Umsatz		
					Lieferungen und Leistungen	inner- gemein- schaftliche Erwerbe	Insgesamt
				Anzahl	1000 Euro		
4	40 Wetteraukreis		47.43	32	12 529	316	12 845
4	40 Wetteraukreis		47.5	259	109 644	3 632	113 276
4	40 Wetteraukreis		47.51	40	7 251	676	7 926
4	40 Wetteraukreis		47.52	74	42 525	1 211	43 736
4	40 Wetteraukreis		47.52.1	41	18 071	167	18 238
4	40 Wetteraukreis		47.52.3	33	24 455	1 044	25 498
4	40 Wetteraukreis		47.53	27	10 478	422	10 900
4	40 Wetteraukreis		47.54	55	12 702	122	12 825
4	40 Wetteraukreis		47.59	63	36 688	1 201	37 889
4	40 Wetteraukreis		47.59.1	33	30 559	858	31 417
4	40 Wetteraukreis		47.59.2	3	131	—	131
4	40 Wetteraukreis		47.59.3	12	1 582	26	1 608
4	40 Wetteraukreis		47.59.9	15	4 416	317	4 733
4	40 Wetteraukreis		47.6	110	40 344	1 575	41 919
4	40 Wetteraukreis		47.61
4	40 Wetteraukreis		47.62	41	15 754	63	15 817
4	40 Wetteraukreis		47.62.1	6	937	—	937
4	40 Wetteraukreis		47.62.2	35	14 817	63	14 880
4	40 Wetteraukreis		47.63
4	40 Wetteraukreis		47.64	49	17 058	1 463	18 521
4	40 Wetteraukreis		47.64.1	22	7 197	398	7 595
4	40 Wetteraukreis		47.64.2	27	9 862	1 065	10 926
4	40 Wetteraukreis		47.65
4	40 Wetteraukreis		47.7	402	315 033	9 774	324 808
4	40 Wetteraukreis		47.71	75	59 418	4 052	63 471
4	40 Wetteraukreis		47.72	22	10 201	780	10 980
4	40 Wetteraukreis		47.72.1	19	9 407	665	10 072
4	40 Wetteraukreis		47.72.2	3	794	114	908
4	40 Wetteraukreis		47.73	52	152 227	228	152 455
4	40 Wetteraukreis		47.74	19	25 447	975	26 421
4	40 Wetteraukreis		47.75	25	2 617	7	2 624
4	40 Wetteraukreis		47.76	59	17 538	1 020	18 558
4	40 Wetteraukreis		47.76.1	47	14 092	944	15 036
4	40 Wetteraukreis		47.76.2	12	3 446	76	3 522
4	40 Wetteraukreis		47.77	40	11 017	1 739	12 756
4	40 Wetteraukreis		47.78	92	33 775	954	34 729
4	40 Wetteraukreis		47.78.1	29	12 571	115	12 686
4	40 Wetteraukreis		47.78.2
4	40 Wetteraukreis		47.78.3
4	40 Wetteraukreis		47.78.9	42	19 180	766	19 946
4	40 Wetteraukreis		47.79	18	2 794	19	2 813
4	40 Wetteraukreis		47.79.1
4	40 Wetteraukreis		47.79.2
4	40 Wetteraukreis		47.79.9	14	2 298	17	2 315
4	40 Wetteraukreis		47.8	16	3 187	216	3 403
4	40 Wetteraukreis		47.81	7	1 273	69	1 342
4	40 Wetteraukreis		47.82	6	1 462	126	1 587
4	40 Wetteraukreis		47.89	3	453	21	474
4	40 Wetteraukreis		47.9	111	180 572	38 135	218 707
4	40 Wetteraukreis		47.91	56	130 255	36 253	166 508
4	40 Wetteraukreis		47.99	55	50 317	1 882	52 198
4	40 Wetteraukreis		47.99.1	7	37 303	—	37 303
4	40 Wetteraukreis		47.99.9	48	13 013	1 882	14 895
4	40 Wetteraukreis		H	381	251 869	492	252 361
4	40 Wetteraukreis		49	214	177 503	284	177 788

6. Umsatzsteuerpflichtige und steuerbarer Umsatz 2015 in den kreisfreien Städten, Landkreisen und Regierungsbezirken nach wirtschaftlicher Gliederung

Regierungs- bezirk	Kreisfreie Städte / Landkreise	Name	WZ 2008	Steuer- pflichtige	Steuerbarer Umsatz		
					Lieferungen und Leistungen	inner- gemein- schaftliche Erwerbe	Insgesamt
				Anzahl	1000 Euro		
4	40 Wetteraukreis	49.1
4	40 Wetteraukreis	49.2	—	—	—	—	—
4	40 Wetteraukreis	49.3
4	40 Wetteraukreis	49.31	13	42 790	2	42 791	
4	40 Wetteraukreis	49.32	81	11 390	—	11 390	
4	40 Wetteraukreis	49.39
4	40 Wetteraukreis	49.39.1	6	3 586	—	3 586	
4	40 Wetteraukreis	49.39.2
4	40 Wetteraukreis	49.39.9
4	40 Wetteraukreis	49.4	105	115 918	283	116 201	
4	40 Wetteraukreis	49.41	93	113 251	283	113 533	
4	40 Wetteraukreis	49.42	12	2 668	—	2 668	
4	40 Wetteraukreis	49.5	—	—	—	—	—
4	40 Wetteraukreis	50	—	—	—	—	—
4	40 Wetteraukreis	50.1	—	—	—	—	—
4	40 Wetteraukreis	50.2	—	—	—	—	—
4	40 Wetteraukreis	50.3	—	—	—	—	—
4	40 Wetteraukreis	50.4	—	—	—	—	—
4	40 Wetteraukreis	51
4	40 Wetteraukreis	51.1
4	40 Wetteraukreis	51.2	—	—	—	—	—
4	40 Wetteraukreis	51.21	—	—	—	—	—
4	40 Wetteraukreis	51.22	—	—	—	—	—
4	40 Wetteraukreis	52	79	61 007	183	61 190	
4	40 Wetteraukreis	52.1	7	15 569	—	15 569	
4	40 Wetteraukreis	52.2	72	45 437	183	45 620	
4	40 Wetteraukreis	52.21	3	6 293	—	6 293	
4	40 Wetteraukreis	52.21.1
4	40 Wetteraukreis	52.21.2	—	—	—	—	—
4	40 Wetteraukreis	52.21.3
4	40 Wetteraukreis	52.21.4	—	—	—	—	—
4	40 Wetteraukreis	52.21.5	—	—	—	—	—
4	40 Wetteraukreis	52.21.9	—	—	—	—	—
4	40 Wetteraukreis	52.22	—	—	—	—	—
4	40 Wetteraukreis	52.22.1	—	—	—	—	—
4	40 Wetteraukreis	52.22.2	—	—	—	—	—
4	40 Wetteraukreis	52.22.3	—	—	—	—	—
4	40 Wetteraukreis	52.22.9	—	—	—	—	—
4	40 Wetteraukreis	52.23
4	40 Wetteraukreis	52.23.1
4	40 Wetteraukreis	52.23.9
4	40 Wetteraukreis	52.24
4	40 Wetteraukreis	52.29	65	37 656	183	37 839	
4	40 Wetteraukreis	52.29.1	56	36 288	183	36 471	
4	40 Wetteraukreis	52.29.2	—	—	—	—	—
4	40 Wetteraukreis	52.29.9	9	1 367	—	1 367	
4	40 Wetteraukreis	53
4	40 Wetteraukreis	53.1	—	—	—	—	—
4	40 Wetteraukreis	53.2
4	40 Wetteraukreis	I	718	159 936	282	160 218	
4	40 Wetteraukreis	55	108	38 570	9	38 579	
4	40 Wetteraukreis	55.1	102	38 389	9	38 397	
4	40 Wetteraukreis	55.10.1	28	24 889	5	24 894	
4	40 Wetteraukreis	55.10.2	8	3 788	1	3 789	
4	40 Wetteraukreis	55.10.3	53	6 922	—	6 923	

6. Umsatzsteuerpflichtige und steuerbarer Umsatz 2015 in den kreisfreien Städten, Landkreisen und Regierungsbezirken nach wirtschaftlicher Gliederung

Regierungs- bezirk	Kreisfreie Städte / Landkreise	Name	WZ 2008	Steuer- pflichtige	Steuerbarer Umsatz		
					Lieferungen und Leistungen	inner- gemein- schaftliche Erwerbe	Insgesamt
				Anzahl	1000 Euro		
4	40 Wetteraukreis		55.10.4	13	2 789	2	2 791
4	40 Wetteraukreis		55.2	3	82	—	82
4	40 Wetteraukreis		55.20.1	—	—	—	—
4	40 Wetteraukreis		55.20.2	—	—	—	—
4	40 Wetteraukreis		55.20.3
4	40 Wetteraukreis		55.20.4
4	40 Wetteraukreis		55.3	—	—	—	—
4	40 Wetteraukreis		55.9	3	100	—	100
4	40 Wetteraukreis		55.90.1	3	100	—	100
4	40 Wetteraukreis		55.90.9	—	—	—	—
4	40 Wetteraukreis		56	610	121 366	273	121 639
4	40 Wetteraukreis		56.1	395	90 921	167	91 087
4	40 Wetteraukreis		56.10.1	226	40 128	35	40 162
4	40 Wetteraukreis		56.10.2	12	14 846	1	14 847
4	40 Wetteraukreis		56.10.3	93	25 617	3	25 621
4	40 Wetteraukreis		56.10.4	38	5 578	2	5 580
4	40 Wetteraukreis		56.10.5	26	4 752	126	4 878
4	40 Wetteraukreis		56.2	50	9 813	10	9 822
4	40 Wetteraukreis		56.21	22	3 739	1	3 740
4	40 Wetteraukreis		56.29	28	6 073	8	6 082
4	40 Wetteraukreis		56.3	165	20 633	97	20 730
4	40 Wetteraukreis		56.30.1	144	17 173	2	17 175
4	40 Wetteraukreis		56.30.2	3	747	—	747
4	40 Wetteraukreis		56.30.3	5	995	—	995
4	40 Wetteraukreis		56.30.4	—	—	—	—
4	40 Wetteraukreis		56.30.9	13	1 717	95	1 812
4	40 Wetteraukreis		J	565	376 964	7 014	383 978
4	40 Wetteraukreis		58
4	40 Wetteraukreis		58.1
4	40 Wetteraukreis		58.11	9	3 765	21	3 786
4	40 Wetteraukreis		58.12
4	40 Wetteraukreis		58.13
4	40 Wetteraukreis		58.14	6	6 651	106	6 757
4	40 Wetteraukreis		58.19	6	2 114	—	2 114
4	40 Wetteraukreis		58.2	—	—	—	—
4	40 Wetteraukreis		58.21	—	—	—	—
4	40 Wetteraukreis		58.29	—	—	—	—
4	40 Wetteraukreis		59	22	3 924	1	3 925
4	40 Wetteraukreis		59.1	16	3 096	1	3 097
4	40 Wetteraukreis		59.11
4	40 Wetteraukreis		59.12	4	148	—	148
4	40 Wetteraukreis		59.13
4	40 Wetteraukreis		59.14	4	1 969	1	1 970
4	40 Wetteraukreis		59.2	6	828	—	828
4	40 Wetteraukreis		59.20.1
4	40 Wetteraukreis		59.20.2	—	—	—	—
4	40 Wetteraukreis		59.20.3
4	40 Wetteraukreis		60
4	40 Wetteraukreis		60.1
4	40 Wetteraukreis		60.2	—	—	—	—
4	40 Wetteraukreis		61	12	1 383	3	1 386
4	40 Wetteraukreis		61.1
4	40 Wetteraukreis		61.2	3	449	—	449
4	40 Wetteraukreis		61.3
4	40 Wetteraukreis		61.9	6	465	3	468

6. Umsatzsteuerpflichtige und steuerbarer Umsatz 2015 in den kreisfreien Städten, Landkreisen und Regierungsbezirken nach wirtschaftlicher Gliederung

Regierungs- bezirk	Kreisfreie Städte / Landkreise	Name	WZ 2008	Steuer- pflichtige	Steuerbarer Umsatz		
					Lieferungen und Leistungen	inner- gemein- schaftliche Erwerbe	Insgesamt
				Anzahl	1000 Euro		
4	40 Wetteraukreis	61.90.1
4	40 Wetteraukreis	61.90.9
4	40 Wetteraukreis	62	433	145 099	6 487	151 585	
4	40 Wetteraukreis	62.01	139	54 722	933	55 655	
4	40 Wetteraukreis	62.01.1	39	12 333	24	12 356	
4	40 Wetteraukreis	62.01.9	100	42 390	909	43 299	
4	40 Wetteraukreis	62.02	220	55 969	1 802	57 771	
4	40 Wetteraukreis	62.03	26	3 010	19	3 029	
4	40 Wetteraukreis	62.09	48	31 398	3 732	35 130	
4	40 Wetteraukreis	63	73	176 003	397	176 400	
4	40 Wetteraukreis	63.1	
4	40 Wetteraukreis	63.11	
4	40 Wetteraukreis	63.12	
4	40 Wetteraukreis	63.9	
4	40 Wetteraukreis	63.91	
4	40 Wetteraukreis	63.99	61	7 955	204	8 159	
4	40 Wetteraukreis	K	90	83 610	1 243	84 854	
4	40 Wetteraukreis	64	17	61 461	952	62 413	
4	40 Wetteraukreis	64.1	4	38 174	58	38 233	
4	40 Wetteraukreis	64.11	—	—	—	—	
4	40 Wetteraukreis	64.19	4	38 174	58	38 233	
4	40 Wetteraukreis	64.19.1	—	—	—	—	
4	40 Wetteraukreis	64.19.2	
4	40 Wetteraukreis	64.19.3	
4	40 Wetteraukreis	64.19.4	—	—	—	—	
4	40 Wetteraukreis	64.19.5	—	—	—	—	
4	40 Wetteraukreis	64.19.6	—	—	—	—	
4	40 Wetteraukreis	64.2	
4	40 Wetteraukreis	64.3	—	—	—	—	
4	40 Wetteraukreis	64.9	
4	40 Wetteraukreis	64.91	
4	40 Wetteraukreis	64.92	—	—	—	—	
4	40 Wetteraukreis	64.92.1	—	—	—	—	
4	40 Wetteraukreis	64.92.2	—	—	—	—	
4	40 Wetteraukreis	64.99	
4	40 Wetteraukreis	64.99.1	—	—	—	—	
4	40 Wetteraukreis	64.99.9	
4	40 Wetteraukreis	65	—	—	—	—	
4	40 Wetteraukreis	65.1	—	—	—	—	
4	40 Wetteraukreis	65.11	—	—	—	—	
4	40 Wetteraukreis	65.12	—	—	—	—	
4	40 Wetteraukreis	65.12.1	—	—	—	—	
4	40 Wetteraukreis	65.12.2	—	—	—	—	
4	40 Wetteraukreis	65.2	—	—	—	—	
4	40 Wetteraukreis	65.3	—	—	—	—	
4	40 Wetteraukreis	66	73	22 150	291	22 441	
4	40 Wetteraukreis	66.1	26	4 322	1	4 324	
4	40 Wetteraukreis	66.11	—	—	—	—	
4	40 Wetteraukreis	66.12	
4	40 Wetteraukreis	66.19	
4	40 Wetteraukreis	66.2	
4	40 Wetteraukreis	66.21	
4	40 Wetteraukreis	66.22	38	3 166	1	3 167	
4	40 Wetteraukreis	66.29	
4	40 Wetteraukreis	66.3	

6. Umsatzsteuerpflichtige und steuerbarer Umsatz 2015 in den kreisfreien Städten, Landkreisen und Regierungsbezirken nach wirtschaftlicher Gliederung

Regierungs- bezirk	Kreisfreie Städte / Landkreise	Name	WZ 2008	Steuer- pflichtige	Steuerbarer Umsatz		
					Lieferungen und Leistungen	inner- gemein- schaftliche Erwerbe	Insgesamt
				Anzahl	1000 Euro		
4	40 Wetteraukreis	L	1 247	261 031	3 091	264 122	
4	40 Wetteraukreis	68	1 247	261 031	3 091	264 122	
4	40 Wetteraukreis	68.1	35	36 169	149	36 318	
4	40 Wetteraukreis	68.2	949	160 824	2 913	163 736	
4	40 Wetteraukreis	68.3	263	64 038	30	64 068	
4	40 Wetteraukreis	68.31	146	42 679	14	42 693	
4	40 Wetteraukreis	68.32	117	21 359	16	21 375	
4	40 Wetteraukreis	M	2 018	573 066	20 906	593 972	
4	40 Wetteraukreis	69	507	142 794	63	142 857	
4	40 Wetteraukreis	69.1	242	48 577	13	48 590	
4	40 Wetteraukreis	69.10.1	62	15 649	1	15 650	
4	40 Wetteraukreis	69.10.2	156	27 503	9	27 512	
4	40 Wetteraukreis	69.10.3	
4	40 Wetteraukreis	69.10.4	
4	40 Wetteraukreis	69.10.9	18	2 552	3	2 555	
4	40 Wetteraukreis	69.2	265	94 217	50	94 267	
4	40 Wetteraukreis	69.20.1	9	2 775	—	2 775	
4	40 Wetteraukreis	69.20.2	9	2 925	—	2 925	
4	40 Wetteraukreis	69.20.3	210	86 086	48	86 134	
4	40 Wetteraukreis	69.20.4	37	2 431	2	2 434	
4	40 Wetteraukreis	70	512	182 826	17 554	200 380	
4	40 Wetteraukreis	70.1	54	103 821	17 347	121 168	
4	40 Wetteraukreis	70.10.1	4	854	—	854	
4	40 Wetteraukreis	70.10.9	50	102 967	17 347	120 314	
4	40 Wetteraukreis	70.2	458	79 005	207	79 212	
4	40 Wetteraukreis	70.21	16	5 830	—	5 830	
4	40 Wetteraukreis	70.22	442	73 175	207	73 382	
4	40 Wetteraukreis	71	582	149 092	2 761	151 854	
4	40 Wetteraukreis	71.1	563	144 315	2 746	147 061	
4	40 Wetteraukreis	71.11	136	37 814	106	37 920	
4	40 Wetteraukreis	71.11.1	85	28 757	28	28 785	
4	40 Wetteraukreis	71.11.2	6	658	—	658	
4	40 Wetteraukreis	71.11.3	31	6 817	74	6 891	
4	40 Wetteraukreis	71.11.4	14	1 583	3	1 586	
4	40 Wetteraukreis	71.12	427	106 501	2 641	109 142	
4	40 Wetteraukreis	71.12.1	
4	40 Wetteraukreis	71.12.2	177	46 435	2 004	48 439	
4	40 Wetteraukreis	71.12.3	
4	40 Wetteraukreis	71.12.9	
4	40 Wetteraukreis	71.2	19	4 777	15	4 792	
4	40 Wetteraukreis	72	37	6 869	135	7 004	
4	40 Wetteraukreis	72.1	31	6 053	135	6 188	
4	40 Wetteraukreis	72.11	
4	40 Wetteraukreis	72.19	
4	40 Wetteraukreis	72.2	6	816	—	816	
4	40 Wetteraukreis	73	128	60 250	272	60 522	
4	40 Wetteraukreis	73.1	119	57 834	258	58 092	
4	40 Wetteraukreis	73.11	110	51 443	257	51 700	
4	40 Wetteraukreis	73.12	9	6 391	1	6 392	
4	40 Wetteraukreis	73.2	9	2 415	14	2 430	
4	40 Wetteraukreis	74	194	20 104	107	20 211	
4	40 Wetteraukreis	74.1	65	5 408	67	5 474	
4	40 Wetteraukreis	74.10.1	8	533	1	534	
4	40 Wetteraukreis	74.10.2	33	2 715	4	2 719	
4	40 Wetteraukreis	74.10.3	24	2 159	62	2 221	

6. Umsatzsteuerpflichtige und steuerbarer Umsatz 2015 in den kreisfreien Städten, Landkreisen und Regierungsbezirken nach wirtschaftlicher Gliederung

Regierungs- bezirk	Kreisfreie Städte / Landkreise	Name	WZ 2008	Steuer- pflichtige	Steuerbarer Umsatz		
					Lieferungen und Leistungen	inner- gemein- schaftliche Erwerbe	Insgesamt
				Anzahl	1000 Euro		
4	40 Wetteraukreis		74.2	30	2 670	5	2 675
4	40 Wetteraukreis		74.20.1	27	2 353	5	2 358
4	40 Wetteraukreis		74.20.2	3	317	—	317
4	40 Wetteraukreis		74.3	34	2 851	—	2 851
4	40 Wetteraukreis		74.30.1	7	397	—	397
4	40 Wetteraukreis		74.30.2	27	2 454	—	2 454
4	40 Wetteraukreis		74.9	65	9 175	36	9 211
4	40 Wetteraukreis		75	58	11 131	14	11 145
4	40 Wetteraukreis		75.00.1
4	40 Wetteraukreis		75.00.9
4	40 Wetteraukreis		N	901	384 812	5 091	389 903
4	40 Wetteraukreis		77	116	51 085	653	51 738
4	40 Wetteraukreis		77.1	26	8 740	—	8 741
4	40 Wetteraukreis		77.11	18	5 980	—	5 980
4	40 Wetteraukreis		77.12	8	2 761	—	2 761
4	40 Wetteraukreis		77.2	23	7 081	344	7 426
4	40 Wetteraukreis		77.21	—	—	—	—
4	40 Wetteraukreis		77.22	4	274	—	274
4	40 Wetteraukreis		77.29	19	6 807	344	7 152
4	40 Wetteraukreis		77.3	67	35 263	309	35 572
4	40 Wetteraukreis		77.31	7	4 523	4	4 527
4	40 Wetteraukreis		77.32
4	40 Wetteraukreis		77.33
4	40 Wetteraukreis		77.34	3	2 723	123	2 845
4	40 Wetteraukreis		77.35
4	40 Wetteraukreis		77.39	36	15 953	91	16 044
4	40 Wetteraukreis		77.4	—	—	—	—
4	40 Wetteraukreis		78	35	54 095	30	54 125
4	40 Wetteraukreis		78.1
4	40 Wetteraukreis		78.2
4	40 Wetteraukreis		78.3
4	40 Wetteraukreis		79	36	5 777	—	5 777
4	40 Wetteraukreis		79.1	32	5 146	—	5 146
4	40 Wetteraukreis		79.11	26	4 459	—	4 459
4	40 Wetteraukreis		79.12	6	688	—	688
4	40 Wetteraukreis		79.9	4	631	—	631
4	40 Wetteraukreis		80	27	3 254	—	3 254
4	40 Wetteraukreis		80.1	13	2 024	—	2 024
4	40 Wetteraukreis		80.2	3	80	—	80
4	40 Wetteraukreis		80.3	11	1 150	—	1 150
4	40 Wetteraukreis		81	441	110 535	292	110 828
4	40 Wetteraukreis		81.1	150	22 821	36	22 856
4	40 Wetteraukreis		81.2	142	47 612	18	47 630
4	40 Wetteraukreis		81.21	79	33 202	18	33 220
4	40 Wetteraukreis		81.22	50	9 074	—	9 074
4	40 Wetteraukreis		81.22.1	41	7 346	—	7 347
4	40 Wetteraukreis		81.22.9	9	1 728	—	1 728
4	40 Wetteraukreis		81.29	13	5 336	—	5 336
4	40 Wetteraukreis		81.29.1	3	473	—	473
4	40 Wetteraukreis		81.29.2	5	2 090	—	2 090
4	40 Wetteraukreis		81.29.9	5	2 773	—	2 773
4	40 Wetteraukreis		81.3	149	40 103	238	40 341
4	40 Wetteraukreis		81.30.1	129	35 917	95	36 011
4	40 Wetteraukreis		81.30.9	20	4 186	144	4 330
4	40 Wetteraukreis		82	246	160 066	4 115	164 181

6. Umsatzsteuerpflichtige und steuerbarer Umsatz 2015 in den kreisfreien Städten, Landkreisen und Regierungsbezirken nach wirtschaftlicher Gliederung

Regierungs- bezirk	Kreisfreie Städte / Landkreise	Name	WZ 2008	Steuer- pflichtige	Steuerbarer Umsatz		
					Lieferungen und Leistungen	inner- gemein- schaftliche Erwerbe	Insgesamt
				Anzahl	1000 Euro		
4	40 Wetteraukreis		82.1	87	7 225	148	7 373
4	40 Wetteraukreis		82.11	43	3 273	145	3 417
4	40 Wetteraukreis		82.19	44	3 952	3	3 955
4	40 Wetteraukreis		82.2	4	461	—	461
4	40 Wetteraukreis		82.3	67	16 197	591	16 787
4	40 Wetteraukreis		82.9	88	136 183	3 377	139 560
4	40 Wetteraukreis		82.91
4	40 Wetteraukreis		82.91.1
4	40 Wetteraukreis		82.91.2	—	—	—	—
4	40 Wetteraukreis		82.92	10	52 093	3 121	55 213
4	40 Wetteraukreis		82.99
4	40 Wetteraukreis		82.99.1	—	—	—	—
4	40 Wetteraukreis		82.99.9
4	40 Wetteraukreis		O	—	—	—	—
4	40 Wetteraukreis		P	240	43 294	2 970	46 265
4	40 Wetteraukreis		85	240	43 294	2 970	46 265
4	40 Wetteraukreis		85.1
4	40 Wetteraukreis		85.2	—	—	—	—
4	40 Wetteraukreis		85.3	17	8 170	—	8 170
4	40 Wetteraukreis		85.31	5	941	—	941
4	40 Wetteraukreis		85.32	12	7 229	—	7 229
4	40 Wetteraukreis		85.4
4	40 Wetteraukreis		85.41
4	40 Wetteraukreis		85.42	—	—	—	—
4	40 Wetteraukreis		85.42.1	—	—	—	—
4	40 Wetteraukreis		85.42.2	—	—	—	—
4	40 Wetteraukreis		85.42.3	—	—	—	—
4	40 Wetteraukreis		85.42.4	—	—	—	—
4	40 Wetteraukreis		85.5	214	34 342	2 970	37 312
4	40 Wetteraukreis		85.51	56	3 334	5	3 338
4	40 Wetteraukreis		85.52	10	1 232	1	1 233
4	40 Wetteraukreis		85.53	40	16 482	2 929	19 412
4	40 Wetteraukreis		85.59	108	13 294	35	13 329
4	40 Wetteraukreis		85.59.1	4	228	—	228
4	40 Wetteraukreis		85.59.2	69	10 009	1	10 010
4	40 Wetteraukreis		85.59.9	35	3 056	34	3 090
4	40 Wetteraukreis		85.6	—	—	—	—
4	40 Wetteraukreis		Q	184	221 183	1 077	222 259
4	40 Wetteraukreis		86	161	192 744	1 039	193 783
4	40 Wetteraukreis		86.1
4	40 Wetteraukreis		86.10.1
4	40 Wetteraukreis		86.10.2	—	—	—	—
4	40 Wetteraukreis		86.10.3	3	245	—	245
4	40 Wetteraukreis		86.2	79	26 999	29	27 028
4	40 Wetteraukreis		86.21	25	4 179	—	4 179
4	40 Wetteraukreis		86.22	15	2 460	3	2 462
4	40 Wetteraukreis		86.23	39	20 360	26	20 386
4	40 Wetteraukreis		86.9
4	40 Wetteraukreis		86.90.1
4	40 Wetteraukreis		86.90.2	27	2 995	1	2 996
4	40 Wetteraukreis		86.90.3	4	433	—	433
4	40 Wetteraukreis		86.90.9	37	3 279	5	3 284
4	40 Wetteraukreis		87
4	40 Wetteraukreis		87.1
4	40 Wetteraukreis		87.2	—	—	—	—

6. Umsatzsteuerpflichtige und steuerbarer Umsatz 2015 in den kreisfreien Städten, Landkreisen und Regierungsbezirken nach wirtschaftlicher Gliederung

Regierungs- bezirk	Kreisfreie Städte / Landkreise	Name	WZ 2008	Steuer- pflichtige	Steuerbarer Umsatz		
					Lieferungen und Leistungen	inner- gemein- schaftliche Erwerbe	Insgesamt
				Anzahl	1000 Euro		
4	40 Wetteraukreis		87.3
4	40 Wetteraukreis		87.9	—	—	—	—
4	40 Wetteraukreis		88
4	40 Wetteraukreis		88.1
4	40 Wetteraukreis		88.10.1
4	40 Wetteraukreis		88.10.2
4	40 Wetteraukreis		88.9	11	1 088	—	1 088
4	40 Wetteraukreis		88.91
4	40 Wetteraukreis		88.99
4	40 Wetteraukreis		R	317	88 243	1 148	89 391
4	40 Wetteraukreis		90	140	40 244	1 118	41 362
4	40 Wetteraukreis		90.01
4	40 Wetteraukreis		90.01.1
4	40 Wetteraukreis		90.01.2
4	40 Wetteraukreis		90.01.3	—	—	—	—
4	40 Wetteraukreis		90.01.4	21	1 741	—	1 741
4	40 Wetteraukreis		90.02
4	40 Wetteraukreis		90.03	103	6 705	36	6 741
4	40 Wetteraukreis		90.03.1	3	90	—	90
4	40 Wetteraukreis		90.03.2	24	1 674	14	1 689
4	40 Wetteraukreis		90.03.3	20	1 459	5	1 464
4	40 Wetteraukreis		90.03.4	—	—	—	—
4	40 Wetteraukreis		90.03.5	56	3 481	16	3 498
4	40 Wetteraukreis		90.04	4	978	3	980
4	40 Wetteraukreis		90.04.1	4	978	3	980
4	40 Wetteraukreis		90.04.2	—	—	—	—
4	40 Wetteraukreis		90.04.3	—	—	—	—
4	40 Wetteraukreis		91
4	40 Wetteraukreis		91.01	—	—	—	—
4	40 Wetteraukreis		91.02
4	40 Wetteraukreis		91.03	—	—	—	—
4	40 Wetteraukreis		91.04	—	—	—	—
4	40 Wetteraukreis		92
4	40 Wetteraukreis		92.00.1	26	8 932	—	8 932
4	40 Wetteraukreis		92.00.2
4	40 Wetteraukreis		92.00.3	6	1 014	—	1 014
4	40 Wetteraukreis		93	142	37 633	30	37 663
4	40 Wetteraukreis		93.1	110	32 126	19	32 144
4	40 Wetteraukreis		93.11	21	13 111	3	13 114
4	40 Wetteraukreis		93.12	43	2 506	1	2 507
4	40 Wetteraukreis		93.13	32	13 622	5	13 627
4	40 Wetteraukreis		93.19	14	2 887	10	2 897
4	40 Wetteraukreis		93.2	32	5 507	11	5 518
4	40 Wetteraukreis		93.21	13	2 905	10	2 915
4	40 Wetteraukreis		93.29	19	2 602	1	2 603
4	40 Wetteraukreis		S	735	96 241	457	96 699
4	40 Wetteraukreis		94	51	20 089	—	20 090
4	40 Wetteraukreis		94.1
4	40 Wetteraukreis		94.11
4	40 Wetteraukreis		94.12
4	40 Wetteraukreis		94.2	—	—	—	—
4	40 Wetteraukreis		94.9
4	40 Wetteraukreis		94.91
4	40 Wetteraukreis		94.92
4	40 Wetteraukreis		94.99	46	18 106	—	18 106

6. Umsatzsteuerpflichtige und steuerbarer Umsatz 2015 in den kreisfreien Städten, Landkreisen und Regierungsbezirken nach wirtschaftlicher Gliederung

Regierungs- bezirk	Kreisfreie Städte / Landkreise	Name	WZ 2008	Steuer- pflichtige	Steuerbarer Umsatz		
					Lieferungen und Leistungen	inner- gemein- schaftliche Erwerbe	Insgesamt
				Anzahl	1000 Euro		
4	40	Wetteraukreis	94.99.1	27	1 715	—	1 715
4	40	Wetteraukreis	94.99.2	5	414	—	415
4	40	Wetteraukreis	94.99.3
4	40	Wetteraukreis	94.99.4
4	40	Wetteraukreis	94.99.9
4	40	Wetteraukreis	95	47	5 562	47	5 609
4	40	Wetteraukreis	95.1	4	626	13	639
4	40	Wetteraukreis	95.11	4	626	13	639
4	40	Wetteraukreis	95.12	—	—	—	—
4	40	Wetteraukreis	95.2	43	4 936	34	4 970
4	40	Wetteraukreis	95.21
4	40	Wetteraukreis	95.22	5	574	—	574
4	40	Wetteraukreis	95.23	4	183	—	183
4	40	Wetteraukreis	95.24
4	40	Wetteraukreis	95.25	3	164	15	179
4	40	Wetteraukreis	95.29	26	2 835	17	2 853
4	40	Wetteraukreis	96	637	70 590	410	71 000
4	40	Wetteraukreis	96.01	22	10 467	87	10 554
4	40	Wetteraukreis	96.02	290	29 453	181	29 634
4	40	Wetteraukreis	96.02.1	221	20 072	70	20 141
4	40	Wetteraukreis	96.02.2	69	9 381	112	9 493
4	40	Wetteraukreis	96.03	22	4 398	24	4 422
4	40	Wetteraukreis	96.03.1	22	4 398	24	4 422
4	40	Wetteraukreis	96.03.2	—	—	—	—
4	40	Wetteraukreis	96.04	10	4 079	2	4 081
4	40	Wetteraukreis	96.09	293	22 194	115	22 309
4		Regierungsbezirk Darmstadt	A - S	168 998	352 109 349	40 504 651	392 614 001
4		Regierungsbezirk Darmstadt	A	2 094	673 083	23 036	696 120
4		Regierungsbezirk Darmstadt	01	1 874	615 951	22 393	638 344
4		Regierungsbezirk Darmstadt	01.1	436	118 510	7 946	126 456
4		Regierungsbezirk Darmstadt	01.11	348	74 431	1 200	75 631
4		Regierungsbezirk Darmstadt	01.12	—	—	—	—
4		Regierungsbezirk Darmstadt	01.13
4		Regierungsbezirk Darmstadt	01.13.1	33	21 499	5 712	27 211
4		Regierungsbezirk Darmstadt	01.13.2
4		Regierungsbezirk Darmstadt	01.14	—	—	—	—
4		Regierungsbezirk Darmstadt	01.15	—	—	—	—
4		Regierungsbezirk Darmstadt	01.16
4		Regierungsbezirk Darmstadt	01.19	44	17 184	959	18 143
4		Regierungsbezirk Darmstadt	01.19.1	37	15 394	834	16 228
4		Regierungsbezirk Darmstadt	01.19.2	3	1 245	120	1 365
4		Regierungsbezirk Darmstadt	01.19.9	4	545	5	550
4		Regierungsbezirk Darmstadt	01.2	319	132 169	2 370	134 539
4		Regierungsbezirk Darmstadt	01.21
4		Regierungsbezirk Darmstadt	01.22	—	—	—	—
4		Regierungsbezirk Darmstadt	01.23	—	—	—	—
4		Regierungsbezirk Darmstadt	01.24	6	1 509	28	1 537
4		Regierungsbezirk Darmstadt	01.25	12	4 177	290	4 466
4		Regierungsbezirk Darmstadt	01.25.1
4		Regierungsbezirk Darmstadt	01.25.9
4		Regierungsbezirk Darmstadt	01.26	—	—	—	—
4		Regierungsbezirk Darmstadt	01.27	—	—	—	—
4		Regierungsbezirk Darmstadt	01.28
4		Regierungsbezirk Darmstadt	01.29	3	1 732	13	1 745
4		Regierungsbezirk Darmstadt	01.3

6. Umsatzsteuerpflichtige und steuerbarer Umsatz 2015 in den kreisfreien Städten, Landkreisen und Regierungsbezirken nach wirtschaftlicher Gliederung

Regierungs- bezirk	Kreisfreie Städte / Landkreise	Name	WZ 2008	Steuer- pflichtige	Steuerbarer Umsatz		
				Lieferungen und Leistungen	inner- gemein- schaftliche Erwerbe	Insgesamt	
				Anzahl	1000 Euro		
4		Regierungsbezirk Darmstadt	01.30.1	42	27 504	2 668	30 173
4		Regierungsbezirk Darmstadt	01.30.2
4		Regierungsbezirk Darmstadt	01.4	199	145 272	6 702	151 974
4		Regierungsbezirk Darmstadt	01.41	13	3 166	—	3 166
4		Regierungsbezirk Darmstadt	01.42
4		Regierungsbezirk Darmstadt	01.43	102	31 096	2 142	33 238
4		Regierungsbezirk Darmstadt	01.44
4		Regierungsbezirk Darmstadt	01.45
4		Regierungsbezirk Darmstadt	01.46	7	3 420	—	3 420
4		Regierungsbezirk Darmstadt	01.47	16	97 635	4 033	101 669
4		Regierungsbezirk Darmstadt	01.49	35	6 752	527	7 278
4		Regierungsbezirk Darmstadt	01.5	595	123 882	1 192	125 073
4		Regierungsbezirk Darmstadt	01.6	248	52 427	199	52 626
4		Regierungsbezirk Darmstadt	01.61	78	25 187	54	25 241
4		Regierungsbezirk Darmstadt	01.62
4		Regierungsbezirk Darmstadt	01.63
4		Regierungsbezirk Darmstadt	01.64	52	12 694	67	12 761
4		Regierungsbezirk Darmstadt	01.7
4		Regierungsbezirk Darmstadt	02	208	53 413	532	53 944
4		Regierungsbezirk Darmstadt	02.1	37	16 226	125	16 351
4		Regierungsbezirk Darmstadt	02.2	53	9 524	8	9 532
4		Regierungsbezirk Darmstadt	02.3
4		Regierungsbezirk Darmstadt	02.4
4		Regierungsbezirk Darmstadt	03	12	3 719	112	3 831
4		Regierungsbezirk Darmstadt	03.1
4		Regierungsbezirk Darmstadt	03.11	—	—	—	—
4		Regierungsbezirk Darmstadt	03.12
4		Regierungsbezirk Darmstadt	03.2
4		Regierungsbezirk Darmstadt	03.21	—	—	—	—
4		Regierungsbezirk Darmstadt	03.22
4		Regierungsbezirk Darmstadt	B	60	326 753	2 212	328 965
4		Regierungsbezirk Darmstadt	05	—	—	—	—
4		Regierungsbezirk Darmstadt	05.1	—	—	—	—
4		Regierungsbezirk Darmstadt	05.2	—	—	—	—
4		Regierungsbezirk Darmstadt	06	—	—	—	—
4		Regierungsbezirk Darmstadt	06.1	—	—	—	—
4		Regierungsbezirk Darmstadt	06.2	—	—	—	—
4		Regierungsbezirk Darmstadt	07	—	—	—	—
4		Regierungsbezirk Darmstadt	07.1	—	—	—	—
4		Regierungsbezirk Darmstadt	07.2	—	—	—	—
4		Regierungsbezirk Darmstadt	07.21	—	—	—	—
4		Regierungsbezirk Darmstadt	07.29	—	—	—	—
4		Regierungsbezirk Darmstadt	08
4		Regierungsbezirk Darmstadt	08.1	50	294 296	2 212	296 508
4		Regierungsbezirk Darmstadt	08.11	21	229 584	851	230 435
4		Regierungsbezirk Darmstadt	08.12	29	64 712	1 361	66 073
4		Regierungsbezirk Darmstadt	08.9
4		Regierungsbezirk Darmstadt	08.91	—	—	—	—
4		Regierungsbezirk Darmstadt	08.92	—	—	—	—
4		Regierungsbezirk Darmstadt	08.93	—	—	—	—
4		Regierungsbezirk Darmstadt	08.99
4		Regierungsbezirk Darmstadt	09
4		Regierungsbezirk Darmstadt	09.1
4		Regierungsbezirk Darmstadt	09.9
4		Regierungsbezirk Darmstadt	C	10 510	102 099 320	14 160 584	116 259 903

6. Umsatzsteuerpflichtige und steuerbarer Umsatz 2015 in den kreisfreien Städten, Landkreisen und Regierungsbezirken nach wirtschaftlicher Gliederung

Regierungs- bezirk	Kreisfreie Städte / Landkreise	Name	WZ 2008	Steuer- pflichtige	Steuerbarer Umsatz		
					Lieferungen und Leistungen	inner- gemein- schaftliche Erwerbe	Insgesamt
				Anzahl	1000 Euro		
4		Regierungsbezirk Darmstadt	10	1 335	9 482 849	1 654 354	11 137 203
4		Regierungsbezirk Darmstadt	10.1	509	486 699	65 307	552 005
4		Regierungsbezirk Darmstadt	10.11	24	60 154	17 303	77 457
4		Regierungsbezirk Darmstadt	10.12
4		Regierungsbezirk Darmstadt	10.13
4		Regierungsbezirk Darmstadt	10.2
4		Regierungsbezirk Darmstadt	10.3	32	767 063	242 974	1 010 037
4		Regierungsbezirk Darmstadt	10.31
4		Regierungsbezirk Darmstadt	10.32
4		Regierungsbezirk Darmstadt	10.39
4		Regierungsbezirk Darmstadt	10.4
4		Regierungsbezirk Darmstadt	10.41
4		Regierungsbezirk Darmstadt	10.42	—	—	—	—
4		Regierungsbezirk Darmstadt	10.5	35	420 091	50 646	470 737
4		Regierungsbezirk Darmstadt	10.51	16	413 941	50 289	464 230
4		Regierungsbezirk Darmstadt	10.52	19	6 150	357	6 507
4		Regierungsbezirk Darmstadt	10.6	9	84 712	4 037	88 749
4		Regierungsbezirk Darmstadt	10.61	9	84 712	4 037	88 749
4		Regierungsbezirk Darmstadt	10.62	—	—	—	—
4		Regierungsbezirk Darmstadt	10.7	612	581 164	3 067	584 231
4		Regierungsbezirk Darmstadt	10.71	592	549 706	2 624	552 330
4		Regierungsbezirk Darmstadt	10.72
4		Regierungsbezirk Darmstadt	10.73
4		Regierungsbezirk Darmstadt	10.8	104	7 110 222	1 278 794	8 389 016
4		Regierungsbezirk Darmstadt	10.81
4		Regierungsbezirk Darmstadt	10.82
4		Regierungsbezirk Darmstadt	10.83	14	11 415	391	11 806
4		Regierungsbezirk Darmstadt	10.84
4		Regierungsbezirk Darmstadt	10.85
4		Regierungsbezirk Darmstadt	10.86
4		Regierungsbezirk Darmstadt	10.89	34	202 657	57 585	260 242
4		Regierungsbezirk Darmstadt	10.9
4		Regierungsbezirk Darmstadt	10.91	14	9 123	118	9 241
4		Regierungsbezirk Darmstadt	10.92
4		Regierungsbezirk Darmstadt	11	141	2 375 570	105 551	2 481 121
4		Regierungsbezirk Darmstadt	11.01	22	27 447	3 171	30 618
4		Regierungsbezirk Darmstadt	11.02
4		Regierungsbezirk Darmstadt	11.03	34	33 600	1 836	35 436
4		Regierungsbezirk Darmstadt	11.04
4		Regierungsbezirk Darmstadt	11.05
4		Regierungsbezirk Darmstadt	11.06
4		Regierungsbezirk Darmstadt	11.07	28	867 693	18 221	885 914
4		Regierungsbezirk Darmstadt	12
4		Regierungsbezirk Darmstadt	13	235	230 172	21 779	251 951
4		Regierungsbezirk Darmstadt	13.1	5	425	—	425
4		Regierungsbezirk Darmstadt	13.2	21	9 126	516	9 642
4		Regierungsbezirk Darmstadt	13.3	100	71 047	9 579	80 626
4		Regierungsbezirk Darmstadt	13.9	109	149 574	11 684	161 258
4		Regierungsbezirk Darmstadt	13.91	3	88 242	4 934	93 176
4		Regierungsbezirk Darmstadt	13.92	41	15 689	2 065	17 754
4		Regierungsbezirk Darmstadt	13.93	15	6 435	632	7 067
4		Regierungsbezirk Darmstadt	13.94
4		Regierungsbezirk Darmstadt	13.95	—	—	—	—
4		Regierungsbezirk Darmstadt	13.96
4		Regierungsbezirk Darmstadt	13.99	30	29 838	2 954	32 793

6. Umsatzsteuerpflichtige und steuerbarer Umsatz 2015 in den kreisfreien Städten, Landkreisen und Regierungsbezirken nach wirtschaftlicher Gliederung

Regierungs- bezirk	Kreisfreie Städte / Landkreise	Name	WZ 2008	Steuer- pflichtige	Steuerbarer Umsatz		
					Lieferungen und Leistungen	inner- gemein- schaftliche Erwerbe	Insgesamt
				Anzahl	1000 Euro		
4		Regierungsbezirk Darmstadt	14	181	53 454	5 854	59 308
4		Regierungsbezirk Darmstadt	14.1	158	50 300	5 612	55 913
4		Regierungsbezirk Darmstadt	14.11	10	6 709	627	7 336
4		Regierungsbezirk Darmstadt	14.12	4	6 350	467	6 817
4		Regierungsbezirk Darmstadt	14.13
4		Regierungsbezirk Darmstadt	14.14
4		Regierungsbezirk Darmstadt	14.19	32	16 663	2 684	19 347
4		Regierungsbezirk Darmstadt	14.2	20	2 279	85	2 364
4		Regierungsbezirk Darmstadt	14.3	3	875	157	1 032
4		Regierungsbezirk Darmstadt	14.31
4		Regierungsbezirk Darmstadt	14.39
4		Regierungsbezirk Darmstadt	15
4		Regierungsbezirk Darmstadt	15.1	85	125 751	5 585	131 337
4		Regierungsbezirk Darmstadt	15.11
4		Regierungsbezirk Darmstadt	15.12
4		Regierungsbezirk Darmstadt	15.2
4		Regierungsbezirk Darmstadt	16	597	418 500	25 959	444 459
4		Regierungsbezirk Darmstadt	16.1	87	42 572	1 280	43 853
4		Regierungsbezirk Darmstadt	16.2	510	375 928	24 679	400 606
4		Regierungsbezirk Darmstadt	16.21	16	53 927	2 848	56 776
4		Regierungsbezirk Darmstadt	16.22	3	95	—	95
4		Regierungsbezirk Darmstadt	16.23	374	163 391	3 264	166 655
4		Regierungsbezirk Darmstadt	16.24	33	129 050	14 751	143 802
4		Regierungsbezirk Darmstadt	16.29	84	29 464	3 815	33 279
4		Regierungsbezirk Darmstadt	17	131	671 589	93 970	765 559
4		Regierungsbezirk Darmstadt	17.1	38	88 209	8 148	96 357
4		Regierungsbezirk Darmstadt	17.11
4		Regierungsbezirk Darmstadt	17.12
4		Regierungsbezirk Darmstadt	17.2	93	583 380	85 821	669 202
4		Regierungsbezirk Darmstadt	17.21	41	466 249	61 913	528 162
4		Regierungsbezirk Darmstadt	17.22
4		Regierungsbezirk Darmstadt	17.23
4		Regierungsbezirk Darmstadt	17.24	—	—	—	—
4		Regierungsbezirk Darmstadt	17.29	18	71 964	12 898	84 863
4		Regierungsbezirk Darmstadt	18	785	827 757	27 548	855 305
4		Regierungsbezirk Darmstadt	18.1	731	794 338	25 072	819 410
4		Regierungsbezirk Darmstadt	18.11	50	214 995	5 950	220 945
4		Regierungsbezirk Darmstadt	18.12	440	430 460	16 929	447 389
4		Regierungsbezirk Darmstadt	18.13	188	117 469	1 648	119 117
4		Regierungsbezirk Darmstadt	18.14	53	31 415	544	31 959
4		Regierungsbezirk Darmstadt	18.2	54	33 419	2 476	35 895
4		Regierungsbezirk Darmstadt	19	7	56 249	9 933	66 182
4		Regierungsbezirk Darmstadt	19.1	—	—	—	—
4		Regierungsbezirk Darmstadt	19.2	7	56 249	9 933	66 182
4		Regierungsbezirk Darmstadt	20	286	15 979 929	1 592 086	17 572 015
4		Regierungsbezirk Darmstadt	20.1	77	7 328 381	1 085 943	8 414 324
4		Regierungsbezirk Darmstadt	20.11
4		Regierungsbezirk Darmstadt	20.12	7	63 292	22 766	86 058
4		Regierungsbezirk Darmstadt	20.13	12	451 909	41 747	493 656
4		Regierungsbezirk Darmstadt	20.14
4		Regierungsbezirk Darmstadt	20.15
4		Regierungsbezirk Darmstadt	20.16	26	1 654 272	337 122	1 991 394
4		Regierungsbezirk Darmstadt	20.17
4		Regierungsbezirk Darmstadt	20.2
4		Regierungsbezirk Darmstadt	20.3	23	1 241 722	144 542	1 386 264

6. Umsatzsteuerpflichtige und steuerbarer Umsatz 2015 in den kreisfreien Städten, Landkreisen und Regierungsbezirken nach wirtschaftlicher Gliederung

Regierungs- bezirk	Kreisfreie Städte / Landkreise	Name	WZ 2008	Steuer- pflichtige	Steuerbarer Umsatz		
					Lieferungen und Leistungen	inner- gemein- schaftliche Erwerbe	Insgesamt
				Anzahl	1000 Euro		
4		Regierungsbezirk Darmstadt	20.4	100	3 140 054	52 244	3 192 298
4		Regierungsbezirk Darmstadt	20.41
4		Regierungsbezirk Darmstadt	20.42
4		Regierungsbezirk Darmstadt	20.5	77	4 143 271	279 624	4 422 896
4		Regierungsbezirk Darmstadt	20.51
4		Regierungsbezirk Darmstadt	20.52
4		Regierungsbezirk Darmstadt	20.53	—	—	—	—
4		Regierungsbezirk Darmstadt	20.59
4		Regierungsbezirk Darmstadt	20.6
4		Regierungsbezirk Darmstadt	21	74	20 590 709	2 146 966	22 737 675
4		Regierungsbezirk Darmstadt	21.1
4		Regierungsbezirk Darmstadt	21.2
4		Regierungsbezirk Darmstadt	22	362	5 572 658	924 782	6 497 439
4		Regierungsbezirk Darmstadt	22.1	69	3 220 934	470 338	3 691 272
4		Regierungsbezirk Darmstadt	22.11
4		Regierungsbezirk Darmstadt	22.19
4		Regierungsbezirk Darmstadt	22.2	293	2 351 723	454 444	2 806 167
4		Regierungsbezirk Darmstadt	22.21	58	805 518	176 845	982 363
4		Regierungsbezirk Darmstadt	22.22	45	301 237	44 807	346 044
4		Regierungsbezirk Darmstadt	22.23	66	128 108	7 772	135 880
4		Regierungsbezirk Darmstadt	22.29	124	1 116 860	225 020	1 341 880
4		Regierungsbezirk Darmstadt	23	482	2 535 836	114 162	2 649 998
4		Regierungsbezirk Darmstadt	23.1	51	353 365	9 736	363 101
4		Regierungsbezirk Darmstadt	23.11
4		Regierungsbezirk Darmstadt	23.12
4		Regierungsbezirk Darmstadt	23.13	5	452	—	452
4		Regierungsbezirk Darmstadt	23.14	5	2 976	16	2 992
4		Regierungsbezirk Darmstadt	23.19
4		Regierungsbezirk Darmstadt	23.2
4		Regierungsbezirk Darmstadt	23.3	24	23 706	55	23 761
4		Regierungsbezirk Darmstadt	23.31	14	12 029	14	12 043
4		Regierungsbezirk Darmstadt	23.32	10	11 677	41	11 718
4		Regierungsbezirk Darmstadt	23.4
4		Regierungsbezirk Darmstadt	23.41	17	2 610	256	2 865
4		Regierungsbezirk Darmstadt	23.42
4		Regierungsbezirk Darmstadt	23.43
4		Regierungsbezirk Darmstadt	23.44
4		Regierungsbezirk Darmstadt	23.49	4	1 022	88	1 110
4		Regierungsbezirk Darmstadt	23.5
4		Regierungsbezirk Darmstadt	23.51
4		Regierungsbezirk Darmstadt	23.52	—	—	—	—
4		Regierungsbezirk Darmstadt	23.6	91	972 247	39 621	1 011 868
4		Regierungsbezirk Darmstadt	23.61	54	540 079	29 049	569 128
4		Regierungsbezirk Darmstadt	23.62
4		Regierungsbezirk Darmstadt	23.63	18	265 533	3 455	268 988
4		Regierungsbezirk Darmstadt	23.64	5	2 699	—	2 699
4		Regierungsbezirk Darmstadt	23.65
4		Regierungsbezirk Darmstadt	23.69
4		Regierungsbezirk Darmstadt	23.7	255	100 005	5 902	105 907
4		Regierungsbezirk Darmstadt	23.9
4		Regierungsbezirk Darmstadt	23.91
4		Regierungsbezirk Darmstadt	23.99	12	45 836	426	46 262
4		Regierungsbezirk Darmstadt	24	99	1 742 047	63 156	1 805 203
4		Regierungsbezirk Darmstadt	24.1	30	57 010	1 935	58 945
4		Regierungsbezirk Darmstadt	24.2	16	31 532	5 869	37 401

6. Umsatzsteuerpflichtige und steuerbarer Umsatz 2015 in den kreisfreien Städten, Landkreisen und Regierungsbezirken nach wirtschaftlicher Gliederung

Regierungs- bezirk	Kreisfreie Städte / Landkreise	Name	WZ 2008	Steuer- pflichtige	Steuerbarer Umsatz		
					Lieferungen und Leistungen	inner- gemein- schaftliche Erwerbe	Insgesamt
				Anzahl	1000 Euro		
4		Regierungsbezirk Darmstadt	24.3	10	3 171	63	3 234
4		Regierungsbezirk Darmstadt	24.31
4		Regierungsbezirk Darmstadt	24.32
4		Regierungsbezirk Darmstadt	24.33
4		Regierungsbezirk Darmstadt	24.34
4		Regierungsbezirk Darmstadt	24.4	28	1 628 634	54 600	1 683 234
4		Regierungsbezirk Darmstadt	24.41
4		Regierungsbezirk Darmstadt	24.42
4		Regierungsbezirk Darmstadt	24.43
4		Regierungsbezirk Darmstadt	24.44
4		Regierungsbezirk Darmstadt	24.45
4		Regierungsbezirk Darmstadt	24.46	—	—	—	—
4		Regierungsbezirk Darmstadt	24.5	15	21 699	689	22 388
4		Regierungsbezirk Darmstadt	24.51	4	2 144	10	2 154
4		Regierungsbezirk Darmstadt	24.52
4		Regierungsbezirk Darmstadt	24.53
4		Regierungsbezirk Darmstadt	24.54
4		Regierungsbezirk Darmstadt	25	1 608	3 243 907	299 997	3 543 904
4		Regierungsbezirk Darmstadt	25.1	294	594 224	77 510	671 735
4		Regierungsbezirk Darmstadt	25.11	190	411 347	43 598	454 945
4		Regierungsbezirk Darmstadt	25.12	104	182 877	33 912	216 790
4		Regierungsbezirk Darmstadt	25.2	13	22 601	3 442	26 043
4		Regierungsbezirk Darmstadt	25.21	9	17 218	831	18 049
4		Regierungsbezirk Darmstadt	25.29	4	5 383	2 610	7 994
4		Regierungsbezirk Darmstadt	25.3	4	1 241	2	1 243
4		Regierungsbezirk Darmstadt	25.4	7	930	20	951
4		Regierungsbezirk Darmstadt	25.5	58	626 202	46 711	672 913
4		Regierungsbezirk Darmstadt	25.6	910	780 680	10 791	791 471
4		Regierungsbezirk Darmstadt	25.61	103	311 140	5 639	316 779
4		Regierungsbezirk Darmstadt	25.62	807	469 540	5 152	474 692
4		Regierungsbezirk Darmstadt	25.7	167	396 059	88 423	484 482
4		Regierungsbezirk Darmstadt	25.71	8	3 620	—	3 620
4		Regierungsbezirk Darmstadt	25.72	41	82 532	6 890	89 422
4		Regierungsbezirk Darmstadt	25.73	118	309 907	81 533	391 440
4		Regierungsbezirk Darmstadt	25.73.1	56	62 684	5 212	67 895
4		Regierungsbezirk Darmstadt	25.73.2
4		Regierungsbezirk Darmstadt	25.73.3
4		Regierungsbezirk Darmstadt	25.73.4
4		Regierungsbezirk Darmstadt	25.73.5	28	196 518	73 860	270 378
4		Regierungsbezirk Darmstadt	25.9	155	821 970	73 098	895 068
4		Regierungsbezirk Darmstadt	25.91	4	24 725	3 742	28 467
4		Regierungsbezirk Darmstadt	25.92
4		Regierungsbezirk Darmstadt	25.93
4		Regierungsbezirk Darmstadt	25.94	10	184 579	11 270	195 849
4		Regierungsbezirk Darmstadt	25.99	115	515 027	48 320	563 347
4		Regierungsbezirk Darmstadt	26	828	6 388 610	577 668	6 966 278
4		Regierungsbezirk Darmstadt	26.1	149	745 229	226 442	971 670
4		Regierungsbezirk Darmstadt	26.11	139	731 984	226 239	958 224
4		Regierungsbezirk Darmstadt	26.11.1	26	46 662	22 960	69 622
4		Regierungsbezirk Darmstadt	26.11.9	113	685 322	203 279	888 602
4		Regierungsbezirk Darmstadt	26.12	10	13 244	203	13 447
4		Regierungsbezirk Darmstadt	26.2	170	1 807 167	5 364	1 812 531
4		Regierungsbezirk Darmstadt	26.3	136	967 531	50 205	1 017 735
4		Regierungsbezirk Darmstadt	26.4	51	314 559	50 348	364 907
4		Regierungsbezirk Darmstadt	26.5	214	2 334 443	225 966	2 560 408

6. Umsatzsteuerpflichtige und steuerbarer Umsatz 2015 in den kreisfreien Städten, Landkreisen und Regierungsbezirken nach wirtschaftlicher Gliederung

Regierungs- bezirk	Kreisfreie Städte / Landkreise	Name	WZ 2008	Steuer- pflichtige	Steuerbarer Umsatz		
					Lieferungen und Leistungen	inner- gemein- schaftliche Erwerbe	Insgesamt
				Anzahl	1000 Euro		
4		Regierungsbezirk Darmstadt	26.51
4		Regierungsbezirk Darmstadt	26.51.1	185	1 975 180	205 336	2 180 516
4		Regierungsbezirk Darmstadt	26.51.2
4		Regierungsbezirk Darmstadt	26.51.3
4		Regierungsbezirk Darmstadt	26.52
4		Regierungsbezirk Darmstadt	26.6	46	73 614	8 576	82 190
4		Regierungsbezirk Darmstadt	26.7	55	136 418	10 523	146 941
4		Regierungsbezirk Darmstadt	26.8	7	9 650	244	9 894
4		Regierungsbezirk Darmstadt	27	330	4 005 423	667 716	4 673 139
4		Regierungsbezirk Darmstadt	27.1	88	1 603 037	160 894	1 763 931
4		Regierungsbezirk Darmstadt	27.11
4		Regierungsbezirk Darmstadt	27.12
4		Regierungsbezirk Darmstadt	27.2
4		Regierungsbezirk Darmstadt	27.3
4		Regierungsbezirk Darmstadt	27.31	—	—	—	—
4		Regierungsbezirk Darmstadt	27.32	20	610 189	104 076	714 264
4		Regierungsbezirk Darmstadt	27.33
4		Regierungsbezirk Darmstadt	27.4	58	53 326	3 260	56 586
4		Regierungsbezirk Darmstadt	27.5
4		Regierungsbezirk Darmstadt	27.51
4		Regierungsbezirk Darmstadt	27.52
4		Regierungsbezirk Darmstadt	27.9	102	387 749	79 000	466 749
4		Regierungsbezirk Darmstadt	28	899	6 685 763	892 631	7 578 394
4		Regierungsbezirk Darmstadt	28.1	143	968 941	86 062	1 055 003
4		Regierungsbezirk Darmstadt	28.11
4		Regierungsbezirk Darmstadt	28.12
4		Regierungsbezirk Darmstadt	28.13	35	93 747	6 118	99 865
4		Regierungsbezirk Darmstadt	28.14	33	329 808	13 573	343 381
4		Regierungsbezirk Darmstadt	28.15	40	237 446	24 728	262 173
4		Regierungsbezirk Darmstadt	28.2	387	4 080 564	686 025	4 766 589
4		Regierungsbezirk Darmstadt	28.21	42	67 080	5 155	72 235
4		Regierungsbezirk Darmstadt	28.21.1
4		Regierungsbezirk Darmstadt	28.21.9
4		Regierungsbezirk Darmstadt	28.22	50	3 048 958	601 984	3 650 943
4		Regierungsbezirk Darmstadt	28.23	28	99 964	13 148	113 112
4		Regierungsbezirk Darmstadt	28.24	76	86 731	4 123	90 855
4		Regierungsbezirk Darmstadt	28.25	70	154 127	20 222	174 349
4		Regierungsbezirk Darmstadt	28.29	121	623 703	41 393	665 096
4		Regierungsbezirk Darmstadt	28.3	15	92 534	42 799	135 333
4		Regierungsbezirk Darmstadt	28.4	78	374 233	13 134	387 367
4		Regierungsbezirk Darmstadt	28.41	46	262 018	4 863	266 881
4		Regierungsbezirk Darmstadt	28.49	32	112 215	8 271	120 486
4		Regierungsbezirk Darmstadt	28.9	276	1 169 491	64 611	1 234 103
4		Regierungsbezirk Darmstadt	28.91
4		Regierungsbezirk Darmstadt	28.92	20	51 875	2 447	54 322
4		Regierungsbezirk Darmstadt	28.92.1
4		Regierungsbezirk Darmstadt	28.92.2
4		Regierungsbezirk Darmstadt	28.93	32	88 338	4 121	92 458
4		Regierungsbezirk Darmstadt	28.94	25	361 624	22 032	383 656
4		Regierungsbezirk Darmstadt	28.95	4	65 695	3 428	69 123
4		Regierungsbezirk Darmstadt	28.96
4		Regierungsbezirk Darmstadt	28.99	174	564 123	31 208	595 331
4		Regierungsbezirk Darmstadt	29	163	17 386 297	4 457 754	21 844 051
4		Regierungsbezirk Darmstadt	29.1
4		Regierungsbezirk Darmstadt	29.10.1

6. Umsatzsteuerpflichtige und steuerbarer Umsatz 2015 in den kreisfreien Städten, Landkreisen und Regierungsbezirken nach wirtschaftlicher Gliederung

Regierungs- bezirk	Kreisfreie Städte / Landkreise	Name	WZ 2008	Steuer- pflichtige	Steuerbarer Umsatz		
					Lieferungen und Leistungen	inner- gemein- schaftliche Erwerbe	Insgesamt
				Anzahl	1000 Euro		
4		Regierungsbezirk Darmstadt	29.10.2
4		Regierungsbezirk Darmstadt	29.2	61	187 679	71 187	258 866
4		Regierungsbezirk Darmstadt	29.3
4		Regierungsbezirk Darmstadt	29.31
4		Regierungsbezirk Darmstadt	29.32
4		Regierungsbezirk Darmstadt	30	57	223 882	26 753	250 635
4		Regierungsbezirk Darmstadt	30.1
4		Regierungsbezirk Darmstadt	30.11
4		Regierungsbezirk Darmstadt	30.12	8	3 334	117	3 452
4		Regierungsbezirk Darmstadt	30.2
4		Regierungsbezirk Darmstadt	30.20.1
4		Regierungsbezirk Darmstadt	30.20.2
4		Regierungsbezirk Darmstadt	30.3
4		Regierungsbezirk Darmstadt	30.4	—	—	—	—
4		Regierungsbezirk Darmstadt	30.9	35	64 759	10 749	75 508
4		Regierungsbezirk Darmstadt	30.91
4		Regierungsbezirk Darmstadt	30.92	24	53 897	10 608	64 505
4		Regierungsbezirk Darmstadt	30.99
4		Regierungsbezirk Darmstadt	31	350	471 649	59 580	531 229
4		Regierungsbezirk Darmstadt	31.01	53	212 064	16 412	228 476
4		Regierungsbezirk Darmstadt	31.02	51	32 660	110	32 770
4		Regierungsbezirk Darmstadt	31.03	4	949	134	1 083
4		Regierungsbezirk Darmstadt	31.09	242	225 976	42 923	268 899
4		Regierungsbezirk Darmstadt	31.09.1	28	7 038	330	7 369
4		Regierungsbezirk Darmstadt	31.09.9	214	218 938	42 593	261 530
4		Regierungsbezirk Darmstadt	32	947	2 589 910	358 964	2 948 874
4		Regierungsbezirk Darmstadt	32.1	173	39 369	1 590	40 958
4		Regierungsbezirk Darmstadt	32.11
4		Regierungsbezirk Darmstadt	32.12	146	35 746	1 541	37 286
4		Regierungsbezirk Darmstadt	32.13
4		Regierungsbezirk Darmstadt	32.2	53	33 647	1 124	34 771
4		Regierungsbezirk Darmstadt	32.3	18	17 956	1 481	19 438
4		Regierungsbezirk Darmstadt	32.4	48	63 496	4 749	68 245
4		Regierungsbezirk Darmstadt	32.5	535	2 308 664	343 526	2 652 190
4		Regierungsbezirk Darmstadt	32.50.1	134	1 952 449	327 020	2 279 469
4		Regierungsbezirk Darmstadt	32.50.2	81	75 287	434	75 720
4		Regierungsbezirk Darmstadt	32.50.3	320	280 929	16 072	297 001
4		Regierungsbezirk Darmstadt	32.9	120	126 778	6 494	133 272
4		Regierungsbezirk Darmstadt	32.91
4		Regierungsbezirk Darmstadt	32.99
4		Regierungsbezirk Darmstadt	33	491	430 598	26 376	456 974
4		Regierungsbezirk Darmstadt	33.1	301	250 106	21 977	272 084
4		Regierungsbezirk Darmstadt	33.11	23	29 887	685	30 572
4		Regierungsbezirk Darmstadt	33.12	153	83 727	1 721	85 447
4		Regierungsbezirk Darmstadt	33.13	17	9 251	1 321	10 572
4		Regierungsbezirk Darmstadt	33.14
4		Regierungsbezirk Darmstadt	33.15	6	1 063	18	1 081
4		Regierungsbezirk Darmstadt	33.16
4		Regierungsbezirk Darmstadt	33.17	63	8 488	326	8 814
4		Regierungsbezirk Darmstadt	33.19	11	7 074	240	7 313
4		Regierungsbezirk Darmstadt	33.2	190	180 492	4 399	184 891
4		Regierungsbezirk Darmstadt	D	1 331	12 524 894	22 846	12 547 739
4		Regierungsbezirk Darmstadt	35	1 331	12 524 894	22 846	12 547 739
4		Regierungsbezirk Darmstadt	35.1
4		Regierungsbezirk Darmstadt	35.11	1 172	2 395 315	20 294	2 415 608

6. Umsatzsteuerpflichtige und steuerbarer Umsatz 2015 in den kreisfreien Städten, Landkreisen und Regierungsbezirken nach wirtschaftlicher Gliederung

Regierungs- bezirk	Kreisfreie Städte / Landkreise	Name	WZ 2008	Steuer- pflichtige	Steuerbarer Umsatz		
					Lieferungen und Leistungen	inner- gemein- schaftliche Erwerbe	Insgesamt
				Anzahl	1000 Euro		
4		Regierungsbezirk Darmstadt	35.11.1	99	15 039	861	15 900
4		Regierungsbezirk Darmstadt	35.11.2	356	1 886 847	18 418	1 905 265
4		Regierungsbezirk Darmstadt	35.11.3	717	493 428	1 015	494 443
4		Regierungsbezirk Darmstadt	35.12
4		Regierungsbezirk Darmstadt	35.13	46	4 168 810	1 544	4 170 354
4		Regierungsbezirk Darmstadt	35.14	33	3 264 590	171	3 264 761
4		Regierungsbezirk Darmstadt	35.2
4		Regierungsbezirk Darmstadt	35.21	36	337 097	51	337 148
4		Regierungsbezirk Darmstadt	35.21.1
4		Regierungsbezirk Darmstadt	35.21.2	18	317 713	2	317 714
4		Regierungsbezirk Darmstadt	35.21.3
4		Regierungsbezirk Darmstadt	35.22
4		Regierungsbezirk Darmstadt	35.23
4		Regierungsbezirk Darmstadt	35.3	29	88 134	22	88 156
4		Regierungsbezirk Darmstadt	E	529	2 141 434	30 087	2 171 521
4		Regierungsbezirk Darmstadt	36	161	422 368	424	422 792
4		Regierungsbezirk Darmstadt	36.00.1	14	60 238	208	60 446
4		Regierungsbezirk Darmstadt	36.00.2	129	335 984	130	336 113
4		Regierungsbezirk Darmstadt	36.00.3	18	26 147	87	26 234
4		Regierungsbezirk Darmstadt	37	68	79 681	454	80 135
4		Regierungsbezirk Darmstadt	37.00.1	59	73 925	454	74 379
4		Regierungsbezirk Darmstadt	37.00.2	9	5 756	—	5 756
4		Regierungsbezirk Darmstadt	38	263	1 559 152	29 200	1 588 352
4		Regierungsbezirk Darmstadt	38.1	91	461 181	560	461 741
4		Regierungsbezirk Darmstadt	38.11	91	461 181	560	461 741
4		Regierungsbezirk Darmstadt	38.12	—	—	—	—
4		Regierungsbezirk Darmstadt	38.2	82	684 011	1 712	685 724
4		Regierungsbezirk Darmstadt	38.21
4		Regierungsbezirk Darmstadt	38.22
4		Regierungsbezirk Darmstadt	38.3	90	413 960	26 927	440 887
4		Regierungsbezirk Darmstadt	38.31	23	18 800	61	18 861
4		Regierungsbezirk Darmstadt	38.32	67	395 160	26 867	422 027
4		Regierungsbezirk Darmstadt	39	37	80 233	9	80 242
4		Regierungsbezirk Darmstadt	F	15 677	11 056 243	107 234	11 163 477
4		Regierungsbezirk Darmstadt	41	1 210	2 546 526	8 891	2 555 417
4		Regierungsbezirk Darmstadt	41.1	251	926 065	1 736	927 801
4		Regierungsbezirk Darmstadt	41.10.1	37	113 549	—	113 549
4		Regierungsbezirk Darmstadt	41.10.2	50	278 678	256	278 934
4		Regierungsbezirk Darmstadt	41.10.3	164	533 838	1 481	535 318
4		Regierungsbezirk Darmstadt	41.2	959	1 620 461	7 155	1 627 616
4		Regierungsbezirk Darmstadt	41.20.1	867	1 537 472	3 705	1 541 177
4		Regierungsbezirk Darmstadt	41.20.2	92	82 989	3 450	86 439
4		Regierungsbezirk Darmstadt	42	303	946 291	12 149	958 440
4		Regierungsbezirk Darmstadt	42.1	114	691 372	10 765	702 137
4		Regierungsbezirk Darmstadt	42.11
4		Regierungsbezirk Darmstadt	42.12
4		Regierungsbezirk Darmstadt	42.13	17	295 657	803	296 460
4		Regierungsbezirk Darmstadt	42.2	101	181 359	403	181 761
4		Regierungsbezirk Darmstadt	42.21	68	162 450	354	162 804
4		Regierungsbezirk Darmstadt	42.22	33	18 909	49	18 958
4		Regierungsbezirk Darmstadt	42.9	88	73 561	981	74 542
4		Regierungsbezirk Darmstadt	42.91	16	9 719	964	10 683
4		Regierungsbezirk Darmstadt	42.99	72	63 842	17	63 859
4		Regierungsbezirk Darmstadt	43	14 164	7 563 426	86 194	7 649 620
4		Regierungsbezirk Darmstadt	43.1	429	326 569	4 875	331 443

6. Umsatzsteuerpflichtige und steuerbarer Umsatz 2015 in den kreisfreien Städten, Landkreisen und Regierungsbezirken nach wirtschaftlicher Gliederung

Regierungs- bezirk	Kreisfreie Städte / Landkreise	Name	WZ 2008	Steuer- pflichtige	Steuerbarer Umsatz		
					Lieferungen und Leistungen	inner- gemein- schaftliche Erwerbe	Insgesamt
				Anzahl	1000 Euro		
4		Regierungsbezirk Darmstadt	43.11
4		Regierungsbezirk Darmstadt	43.12	165	149 851	3 709	153 561
4		Regierungsbezirk Darmstadt	43.13
4		Regierungsbezirk Darmstadt	43.2	5 838	4 066 806	45 961	4 112 766
4		Regierungsbezirk Darmstadt	43.21	1 525	1 792 010	14 631	1 806 641
4		Regierungsbezirk Darmstadt	43.22	1 889	1 530 594	8 245	1 538 838
4		Regierungsbezirk Darmstadt	43.29	2 424	744 201	23 085	767 287
4		Regierungsbezirk Darmstadt	43.29.1	1 953	529 975	4 660	534 634
4		Regierungsbezirk Darmstadt	43.29.9	471	214 227	18 425	232 652
4		Regierungsbezirk Darmstadt	43.3	5 215	1 740 590	16 853	1 757 443
4		Regierungsbezirk Darmstadt	43.31	262	165 518	370	165 887
4		Regierungsbezirk Darmstadt	43.32	1 049	371 792	6 840	378 633
4		Regierungsbezirk Darmstadt	43.33	2 034	449 247	6 895	456 143
4		Regierungsbezirk Darmstadt	43.34	1 360	530 225	631	530 855
4		Regierungsbezirk Darmstadt	43.34.1	1 276	489 000	501	489 501
4		Regierungsbezirk Darmstadt	43.34.2	84	41 225	130	41 355
4		Regierungsbezirk Darmstadt	43.39	510	223 808	2 117	225 925
4		Regierungsbezirk Darmstadt	43.9	2 682	1 429 461	18 506	1 447 967
4		Regierungsbezirk Darmstadt	43.91	934	550 054	1 182	551 236
4		Regierungsbezirk Darmstadt	43.91.1	515	382 850	390	383 241
4		Regierungsbezirk Darmstadt	43.91.2	419	167 204	791	167 995
4		Regierungsbezirk Darmstadt	43.99	1 748	879 407	17 324	896 731
4		Regierungsbezirk Darmstadt	43.99.1	174	95 052	202	95 254
4		Regierungsbezirk Darmstadt	43.99.2	44	41 986	10 879	52 865
4		Regierungsbezirk Darmstadt	43.99.9	1 530	742 370	6 243	748 612
4		Regierungsbezirk Darmstadt	G	29 241	107 648 299	23 989 900	131 638 199
4		Regierungsbezirk Darmstadt	45	4 799	21 835 506	8 736 661	30 572 167
4		Regierungsbezirk Darmstadt	45.1	1 828	17 158 052	7 335 663	24 493 716
4		Regierungsbezirk Darmstadt	45.11	1 762	17 047 021	7 328 775	24 375 797
4		Regierungsbezirk Darmstadt	45.19	66	111 031	6 888	117 919
4		Regierungsbezirk Darmstadt	45.2	1 772	978 525	51 074	1 029 600
4		Regierungsbezirk Darmstadt	45.20.1	215	98 107	685	98 792
4		Regierungsbezirk Darmstadt	45.20.2	160	44 101	90	44 191
4		Regierungsbezirk Darmstadt	45.20.3	1 332	746 276	23 358	769 634
4		Regierungsbezirk Darmstadt	45.20.4	65	90 041	26 942	116 983
4		Regierungsbezirk Darmstadt	45.3	1 001	3 303 337	1 086 797	4 390 134
4		Regierungsbezirk Darmstadt	45.31	239	2 886 780	1 056 240	3 943 021
4		Regierungsbezirk Darmstadt	45.32	762	416 556	30 557	447 113
4		Regierungsbezirk Darmstadt	45.4	198	395 592	263 126	658 717
4		Regierungsbezirk Darmstadt	46	8 532	74 542 341	14 457 609	88 999 950
4		Regierungsbezirk Darmstadt	46.1	3 080	854 342	75 538	929 880
4		Regierungsbezirk Darmstadt	46.11	77	21 843	2 686	24 529
4		Regierungsbezirk Darmstadt	46.12	74	24 127	1 350	25 477
4		Regierungsbezirk Darmstadt	46.13	231	58 661	2 393	61 054
4		Regierungsbezirk Darmstadt	46.13.1	32	9 029	215	9 243
4		Regierungsbezirk Darmstadt	46.13.2	199	49 632	2 179	51 811
4		Regierungsbezirk Darmstadt	46.14	607	238 875	24 549	263 424
4		Regierungsbezirk Darmstadt	46.15	324	80 223	5 133	85 356
4		Regierungsbezirk Darmstadt	46.16	328	75 326	7 659	82 984
4		Regierungsbezirk Darmstadt	46.17	184	53 197	3 453	56 650
4		Regierungsbezirk Darmstadt	46.18	957	228 272	23 476	251 748
4		Regierungsbezirk Darmstadt	46.18.1	20	5 867	673	6 540
4		Regierungsbezirk Darmstadt	46.18.2	44	14 705	1 211	15 916
4		Regierungsbezirk Darmstadt	46.18.3
4		Regierungsbezirk Darmstadt	46.18.4	96	25 713	10 462	36 174

6. Umsatzsteuerpflichtige und steuerbarer Umsatz 2015 in den kreisfreien Städten, Landkreisen und Regierungsbezirken nach wirtschaftlicher Gliederung

Regierungs- bezirk	Kreisfreie Städte / Landkreise	Name	WZ 2008	Steuer- pflichtige	Steuerbarer Umsatz		
					Lieferungen und Leistungen	inner- gemein- schaftliche Erwerbe	Insgesamt
				Anzahl	1000 Euro		
4		Regierungsbezirk Darmstadt	46.18.5
4		Regierungsbezirk Darmstadt	46.18.6	47	14 050	1 280	15 331
4		Regierungsbezirk Darmstadt	46.18.7	37	7 823	52	7 874
4		Regierungsbezirk Darmstadt	46.18.9	656	153 650	9 389	163 039
4		Regierungsbezirk Darmstadt	46.19	298	73 818	4 839	78 658
4		Regierungsbezirk Darmstadt	46.2	187	422 924	63 944	486 867
4		Regierungsbezirk Darmstadt	46.21	48	168 501	23 286	191 787
4		Regierungsbezirk Darmstadt	46.22	69	149 068	27 094	176 162
4		Regierungsbezirk Darmstadt	46.23	45	74 240	6 346	80 586
4		Regierungsbezirk Darmstadt	46.24	25	31 116	7 217	38 332
4		Regierungsbezirk Darmstadt	46.3	743	7 257 951	1 710 708	8 968 659
4		Regierungsbezirk Darmstadt	46.31	91	569 898	185 988	755 886
4		Regierungsbezirk Darmstadt	46.32
4		Regierungsbezirk Darmstadt	46.33	36	687 454	370 044	1 057 499
4		Regierungsbezirk Darmstadt	46.34	209	850 671	154 543	1 005 214
4		Regierungsbezirk Darmstadt	46.35	21	296 515	3 982	300 497
4		Regierungsbezirk Darmstadt	46.36	22	45 900	8 068	53 968
4		Regierungsbezirk Darmstadt	46.37	34	272 766	86 751	359 517
4		Regierungsbezirk Darmstadt	46.38	170	2 209 637	602 003	2 811 640
4		Regierungsbezirk Darmstadt	46.38.1
4		Regierungsbezirk Darmstadt	46.38.2
4		Regierungsbezirk Darmstadt	46.38.9
4		Regierungsbezirk Darmstadt	46.39
4		Regierungsbezirk Darmstadt	46.39.1
4		Regierungsbezirk Darmstadt	46.39.9
4		Regierungsbezirk Darmstadt	46.4	1 801	32 150 238	7 060 085	39 210 323
4		Regierungsbezirk Darmstadt	46.41	219	202 938	65 145	268 083
4		Regierungsbezirk Darmstadt	46.42	199	2 333 928	423 218	2 757 147
4		Regierungsbezirk Darmstadt	46.42.1	174	2 040 480	344 250	2 384 730
4		Regierungsbezirk Darmstadt	46.42.2	25	293 449	78 968	372 417
4		Regierungsbezirk Darmstadt	46.43	333	12 227 037	3 153 202	15 380 239
4		Regierungsbezirk Darmstadt	46.43.1	44	301 044	55 756	356 800
4		Regierungsbezirk Darmstadt	46.43.2	61	863 368	319 674	1 183 043
4		Regierungsbezirk Darmstadt	46.43.3	228	11 062 624	2 777 771	13 840 396
4		Regierungsbezirk Darmstadt	46.44	55	439 756	244 844	684 600
4		Regierungsbezirk Darmstadt	46.44.1
4		Regierungsbezirk Darmstadt	46.44.2
4		Regierungsbezirk Darmstadt	46.45	78	848 300	224 137	1 072 437
4		Regierungsbezirk Darmstadt	46.46	344	12 545 080	2 309 794	14 854 874
4		Regierungsbezirk Darmstadt	46.46.1	120	8 731 706	1 703 475	10 435 181
4		Regierungsbezirk Darmstadt	46.46.2	224	3 813 374	606 319	4 419 693
4		Regierungsbezirk Darmstadt	46.47	111	240 936	25 462	266 398
4		Regierungsbezirk Darmstadt	46.48	71	511 422	24 114	535 536
4		Regierungsbezirk Darmstadt	46.49	391	2 800 841	590 168	3 391 009
4		Regierungsbezirk Darmstadt	46.49.1	43	1 231 085	297 803	1 528 888
4		Regierungsbezirk Darmstadt	46.49.2	71	673 738	182 689	856 427
4		Regierungsbezirk Darmstadt	46.49.3	97	338 686	55 441	394 128
4		Regierungsbezirk Darmstadt	46.49.4	131	478 495	43 570	522 065
4		Regierungsbezirk Darmstadt	46.49.5	49	78 836	10 666	89 502
4		Regierungsbezirk Darmstadt	46.5	330	6 305 382	1 921 811	8 227 192
4		Regierungsbezirk Darmstadt	46.51	203	4 204 206	1 491 374	5 695 580
4		Regierungsbezirk Darmstadt	46.52	127	2 101 176	430 437	2 531 613
4		Regierungsbezirk Darmstadt	46.6	958	5 897 318	1 367 471	7 264 789
4		Regierungsbezirk Darmstadt	46.61	58	227 850	69 282	297 131
4		Regierungsbezirk Darmstadt	46.62	116	709 215	210 012	919 227

6. Umsatzsteuerpflichtige und steuerbarer Umsatz 2015 in den kreisfreien Städten, Landkreisen und Regierungsbezirken nach wirtschaftlicher Gliederung

Regierungs- bezirk	Kreisfreie Städte / Landkreise	Name	WZ 2008	Steuer- pflichtige	Steuerbarer Umsatz		
					Lieferungen und Leistungen	inner- gemein- schaftliche Erwerbe	Insgesamt
				Anzahl	1000 Euro		
4		Regierungsbezirk Darmstadt	46.63	75	252 273	54 526	306 799
4		Regierungsbezirk Darmstadt	46.64
4		Regierungsbezirk Darmstadt	46.65
4		Regierungsbezirk Darmstadt	46.66	100	481 697	114 745	596 442
4		Regierungsbezirk Darmstadt	46.69	576	4 133 495	895 304	5 028 799
4		Regierungsbezirk Darmstadt	46.7	1 154	18 656 350	2 018 913	20 675 262
4		Regierungsbezirk Darmstadt	46.71	67	841 607	7 297	848 904
4		Regierungsbezirk Darmstadt	46.71.1
4		Regierungsbezirk Darmstadt	46.71.2
4		Regierungsbezirk Darmstadt	46.72	106	10 305 721	608 453	10 914 174
4		Regierungsbezirk Darmstadt	46.73	412	2 101 066	102 765	2 203 832
4		Regierungsbezirk Darmstadt	46.73.1	54	248 290	10 663	258 953
4		Regierungsbezirk Darmstadt	46.73.2	36	71 599	6 326	77 925
4		Regierungsbezirk Darmstadt	46.73.3	43	105 192	2 538	107 731
4		Regierungsbezirk Darmstadt	46.73.4	213	1 301 040	60 739	1 361 779
4		Regierungsbezirk Darmstadt	46.73.5	10	40 495	977	41 472
4		Regierungsbezirk Darmstadt	46.73.6	23	266 888	3 657	270 545
4		Regierungsbezirk Darmstadt	46.73.7	22	44 605	14 873	59 478
4		Regierungsbezirk Darmstadt	46.73.8	11	22 957	2 992	25 949
4		Regierungsbezirk Darmstadt	46.74	259	1 062 215	294 789	1 357 004
4		Regierungsbezirk Darmstadt	46.74.1	161	359 734	34 769	394 503
4		Regierungsbezirk Darmstadt	46.74.2	52	491 389	211 013	702 402
4		Regierungsbezirk Darmstadt	46.74.3	46	211 092	49 007	260 099
4		Regierungsbezirk Darmstadt	46.75	165	3 352 753	861 021	4 213 774
4		Regierungsbezirk Darmstadt	46.76	31	684 730	118 531	803 261
4		Regierungsbezirk Darmstadt	46.77	114	308 256	26 057	334 313
4		Regierungsbezirk Darmstadt	46.9	279	2 997 837	239 139	3 236 976
4		Regierungsbezirk Darmstadt	47	15 910	11 270 452	795 630	12 066 082
4		Regierungsbezirk Darmstadt	47.1	2 035	1 587 488	80 695	1 668 182
4		Regierungsbezirk Darmstadt	47.11	1 061	1 230 606	48 133	1 278 739
4		Regierungsbezirk Darmstadt	47.19	974	356 881	32 562	389 443
4		Regierungsbezirk Darmstadt	47.2	1 912	919 297	105 875	1 025 172
4		Regierungsbezirk Darmstadt	47.21	358	144 670	6 169	150 839
4		Regierungsbezirk Darmstadt	47.22	125	62 904	7 114	70 019
4		Regierungsbezirk Darmstadt	47.23	35	7 502	875	8 378
4		Regierungsbezirk Darmstadt	47.24	345	102 747	740	103 487
4		Regierungsbezirk Darmstadt	47.25	435	343 258	75 177	418 435
4		Regierungsbezirk Darmstadt	47.26	85	38 404	848	39 252
4		Regierungsbezirk Darmstadt	47.29	529	219 811	14 951	234 763
4		Regierungsbezirk Darmstadt	47.3	431	576 099	19	576 118
4		Regierungsbezirk Darmstadt	47.30.1	365	472 927	18	472 944
4		Regierungsbezirk Darmstadt	47.30.2	66	103 173	1	103 173
4		Regierungsbezirk Darmstadt	47.4	945	580 881	54 382	635 263
4		Regierungsbezirk Darmstadt	47.41	415	268 690	27 169	295 860
4		Regierungsbezirk Darmstadt	47.42	212	112 541	17 153	129 693
4		Regierungsbezirk Darmstadt	47.43	318	199 650	10 060	209 710
4		Regierungsbezirk Darmstadt	47.5	2 688	1 293 826	85 837	1 379 663
4		Regierungsbezirk Darmstadt	47.51	510	138 245	15 052	153 297
4		Regierungsbezirk Darmstadt	47.52	672	364 942	17 865	382 807
4		Regierungsbezirk Darmstadt	47.52.1	345	161 377	8 949	170 325
4		Regierungsbezirk Darmstadt	47.52.3	327	203 565	8 917	212 481
4		Regierungsbezirk Darmstadt	47.53	242	87 971	1 889	89 860
4		Regierungsbezirk Darmstadt	47.54	547	236 826	7 109	243 935
4		Regierungsbezirk Darmstadt	47.59	717	465 843	43 921	509 764
4		Regierungsbezirk Darmstadt	47.59.1	387	356 943	36 345	393 287

6. Umsatzsteuerpflichtige und steuerbarer Umsatz 2015 in den kreisfreien Städten, Landkreisen und Regierungsbezirken nach wirtschaftlicher Gliederung

Regierungs- bezirk	Kreisfreie Städte / Landkreise	Name	WZ 2008	Steuer- pflichtige	Steuerbarer Umsatz		
					Lieferungen und Leistungen	inner- gemein- schaftliche Erwerbe	Insgesamt
				Anzahl	1000 Euro		
4		Regierungsbezirk Darmstadt	47.59.2	53	13 365	1 658	15 023
4		Regierungsbezirk Darmstadt	47.59.3	107	25 851	1 458	27 309
4		Regierungsbezirk Darmstadt	47.59.9	170	69 684	4 460	74 144
4		Regierungsbezirk Darmstadt	47.6	1 429	700 951	31 404	732 355
4		Regierungsbezirk Darmstadt	47.61	190	212 674	1 924	214 597
4		Regierungsbezirk Darmstadt	47.62	605	164 573	1 491	166 064
4		Regierungsbezirk Darmstadt	47.62.1	301	63 862	66	63 928
4		Regierungsbezirk Darmstadt	47.62.2	304	100 711	1 426	102 136
4		Regierungsbezirk Darmstadt	47.63	23	4 832	161	4 993
4		Regierungsbezirk Darmstadt	47.64	447	264 877	26 023	290 901
4		Regierungsbezirk Darmstadt	47.64.1	243	144 902	11 072	155 974
4		Regierungsbezirk Darmstadt	47.64.2	204	119 975	14 952	134 927
4		Regierungsbezirk Darmstadt	47.65	164	53 995	1 805	55 799
4		Regierungsbezirk Darmstadt	47.7	4 985	4 340 823	267 833	4 608 656
4		Regierungsbezirk Darmstadt	47.71	783	470 980	103 209	574 189
4		Regierungsbezirk Darmstadt	47.72	233	268 234	69 985	338 219
4		Regierungsbezirk Darmstadt	47.72.1	162	203 121	55 321	258 442
4		Regierungsbezirk Darmstadt	47.72.2	71	65 113	14 664	79 777
4		Regierungsbezirk Darmstadt	47.73	761	2 207 230	5 682	2 212 912
4		Regierungsbezirk Darmstadt	47.74	222	205 074	6 081	211 155
4		Regierungsbezirk Darmstadt	47.75	280	108 765	6 409	115 174
4		Regierungsbezirk Darmstadt	47.76	682	202 001	12 073	214 074
4		Regierungsbezirk Darmstadt	47.76.1	569	160 019	9 834	169 854
4		Regierungsbezirk Darmstadt	47.76.2	113	41 982	2 238	44 220
4		Regierungsbezirk Darmstadt	47.77	390	187 514	9 902	197 416
4		Regierungsbezirk Darmstadt	47.78	1 330	627 096	50 447	677 543
4		Regierungsbezirk Darmstadt	47.78.1	411	190 276	3 733	194 009
4		Regierungsbezirk Darmstadt	47.78.2	68	64 888	1 552	66 440
4		Regierungsbezirk Darmstadt	47.78.3	412	205 113	35 406	240 519
4		Regierungsbezirk Darmstadt	47.78.9	439	166 820	9 756	176 575
4		Regierungsbezirk Darmstadt	47.79	304	63 928	4 044	67 973
4		Regierungsbezirk Darmstadt	47.79.1	84	17 505	1 115	18 620
4		Regierungsbezirk Darmstadt	47.79.2	22	2 867	73	2 940
4		Regierungsbezirk Darmstadt	47.79.9	198	43 556	2 856	46 413
4		Regierungsbezirk Darmstadt	47.8	230	52 160	3 883	56 042
4		Regierungsbezirk Darmstadt	47.81	123	33 930	1 808	35 738
4		Regierungsbezirk Darmstadt	47.82	91	14 969	2 001	16 970
4		Regierungsbezirk Darmstadt	47.89	16	3 260	74	3 334
4		Regierungsbezirk Darmstadt	47.9	1 255	1 218 927	165 704	1 384 631
4		Regierungsbezirk Darmstadt	47.91	620	588 360	73 173	661 533
4		Regierungsbezirk Darmstadt	47.99	635	630 567	92 531	723 098
4		Regierungsbezirk Darmstadt	47.99.1	65	335 535	2 604	338 139
4		Regierungsbezirk Darmstadt	47.99.9	570	295 032	89 927	384 959
4		Regierungsbezirk Darmstadt	H	6 355	11 529 779	155 328	11 685 107
4		Regierungsbezirk Darmstadt	49	3 558	1 987 276	5 749	1 993 025
4		Regierungsbezirk Darmstadt	49.1
4		Regierungsbezirk Darmstadt	49.2
4		Regierungsbezirk Darmstadt	49.3	1 897	809 062	1 118	810 179
4		Regierungsbezirk Darmstadt	49.31	79	373 741	634	374 375
4		Regierungsbezirk Darmstadt	49.32	1 663	218 344	48	218 392
4		Regierungsbezirk Darmstadt	49.39	155	216 977	436	217 413
4		Regierungsbezirk Darmstadt	49.39.1	48	132 439	45	132 483
4		Regierungsbezirk Darmstadt	49.39.2	81	59 591	391	59 982
4		Regierungsbezirk Darmstadt	49.39.9	26	24 947	—	24 947
4		Regierungsbezirk Darmstadt	49.4	1 646	1 071 867	4 606	1 076 473

6. Umsatzsteuerpflichtige und steuerbarer Umsatz 2015 in den kreisfreien Städten, Landkreisen und Regierungsbezirken nach wirtschaftlicher Gliederung

Regierungs- bezirk	Kreisfreie Städte / Landkreise	Name	WZ 2008	Steuer- pflichtige	Steuerbarer Umsatz		
					Lieferungen und Leistungen	inner- gemein- schaftliche Erwerbe	Insgesamt
				Anzahl	1000 Euro		
4		Regierungsbezirk Darmstadt	49.41	1 409	949 479	4 334	953 813
4		Regierungsbezirk Darmstadt	49.42	237	122 388	272	122 659
4		Regierungsbezirk Darmstadt	49.5
4		Regierungsbezirk Darmstadt	50	26	45 454	356	45 810
4		Regierungsbezirk Darmstadt	50.1	—	—	—	—
4		Regierungsbezirk Darmstadt	50.2
4		Regierungsbezirk Darmstadt	50.3
4		Regierungsbezirk Darmstadt	50.4	10	27 982	354	28 337
4		Regierungsbezirk Darmstadt	51	46	687 351	547	687 898
4		Regierungsbezirk Darmstadt	51.1
4		Regierungsbezirk Darmstadt	51.2
4		Regierungsbezirk Darmstadt	51.21
4		Regierungsbezirk Darmstadt	51.22	—	—	—	—
4		Regierungsbezirk Darmstadt	52	1 382	8 328 217	146 746	8 474 962
4		Regierungsbezirk Darmstadt	52.1	62	510 939	111 952	622 890
4		Regierungsbezirk Darmstadt	52.2	1 320	7 817 278	34 794	7 852 072
4		Regierungsbezirk Darmstadt	52.21	98	72 970	1 016	73 986
4		Regierungsbezirk Darmstadt	52.21.1	27	24 557	—	24 557
4		Regierungsbezirk Darmstadt	52.21.2
4		Regierungsbezirk Darmstadt	52.21.3
4		Regierungsbezirk Darmstadt	52.21.4
4		Regierungsbezirk Darmstadt	52.21.5	—	—	—	—
4		Regierungsbezirk Darmstadt	52.21.9	51	27 133	365	27 499
4		Regierungsbezirk Darmstadt	52.22
4		Regierungsbezirk Darmstadt	52.22.1	—	—	—	—
4		Regierungsbezirk Darmstadt	52.22.2
4		Regierungsbezirk Darmstadt	52.22.3	—	—	—	—
4		Regierungsbezirk Darmstadt	52.22.9	4	279	—	279
4		Regierungsbezirk Darmstadt	52.23
4		Regierungsbezirk Darmstadt	52.23.1
4		Regierungsbezirk Darmstadt	52.23.9	20	437 509	1 894	439 403
4		Regierungsbezirk Darmstadt	52.24
4		Regierungsbezirk Darmstadt	52.29	1 149	4 867 520	18 996	4 886 516
4		Regierungsbezirk Darmstadt	52.29.1	895	4 076 772	6 530	4 083 302
4		Regierungsbezirk Darmstadt	52.29.2	3	479	—	479
4		Regierungsbezirk Darmstadt	52.29.9	251	790 269	12 466	802 735
4		Regierungsbezirk Darmstadt	53	1 343	481 482	1 931	483 413
4		Regierungsbezirk Darmstadt	53.1	—	—	—	—
4		Regierungsbezirk Darmstadt	53.2	1 343	481 482	1 931	483 413
4		Regierungsbezirk Darmstadt	I	11 155	6 162 541	33 661	6 196 202
4		Regierungsbezirk Darmstadt	55	1 834	1 997 107	7 596	2 004 703
4		Regierungsbezirk Darmstadt	55.1	1 692	1 941 897	7 422	1 949 319
4		Regierungsbezirk Darmstadt	55.10.1	528	1 573 886	6 572	1 580 457
4		Regierungsbezirk Darmstadt	55.10.2	216	156 295	469	156 764
4		Regierungsbezirk Darmstadt	55.10.3	809	191 292	377	191 669
4		Regierungsbezirk Darmstadt	55.10.4	139	20 424	5	20 429
4		Regierungsbezirk Darmstadt	55.2	91	22 102	93	22 196
4		Regierungsbezirk Darmstadt	55.20.1	10	14 136	79	14 215
4		Regierungsbezirk Darmstadt	55.20.2
4		Regierungsbezirk Darmstadt	55.20.3	70	5 065	8	5 073
4		Regierungsbezirk Darmstadt	55.20.4
4		Regierungsbezirk Darmstadt	55.3	17	6 195	3	6 198
4		Regierungsbezirk Darmstadt	55.9	34	26 913	77	26 990
4		Regierungsbezirk Darmstadt	55.90.1	17	3 907	—	3 907
4		Regierungsbezirk Darmstadt	55.90.9	17	23 006	77	23 083

6. Umsatzsteuerpflichtige und steuerbarer Umsatz 2015 in den kreisfreien Städten, Landkreisen und Regierungsbezirken nach wirtschaftlicher Gliederung

Regierungs- bezirk	Kreisfreie Städte / Landkreise	Name	WZ 2008	Steuer- pflichtige	Steuerbarer Umsatz		
					Lieferungen und Leistungen	inner- gemein- schaftliche Erwerbe	Insgesamt
				Anzahl	1000 Euro		
4		Regierungsbezirk Darmstadt	56	9 321	4 165 434	26 066	4 191 499
4		Regierungsbezirk Darmstadt	56.1	6 162	1 744 128	10 056	1 754 184
4		Regierungsbezirk Darmstadt	56.10.1	3 567	1 124 718	6 016	1 130 734
4		Regierungsbezirk Darmstadt	56.10.2	156	180 487	1 401	181 888
4		Regierungsbezirk Darmstadt	56.10.3	1 597	262 278	602	262 880
4		Regierungsbezirk Darmstadt	56.10.4	553	115 630	923	116 553
4		Regierungsbezirk Darmstadt	56.10.5	289	61 016	1 114	62 129
4		Regierungsbezirk Darmstadt	56.2	675	1 967 155	14 399	1 981 554
4		Regierungsbezirk Darmstadt	56.21	277	165 780	1 959	167 739
4		Regierungsbezirk Darmstadt	56.29	398	1 801 375	12 440	1 813 815
4		Regierungsbezirk Darmstadt	56.3	2 484	454 151	1 611	455 762
4		Regierungsbezirk Darmstadt	56.30.1	1 984	329 060	809	329 868
4		Regierungsbezirk Darmstadt	56.30.2	50	28 909	66	28 975
4		Regierungsbezirk Darmstadt	56.30.3	146	32 907	33	32 940
4		Regierungsbezirk Darmstadt	56.30.4	22	8 025	435	8 460
4		Regierungsbezirk Darmstadt	56.30.9	282	55 250	268	55 518
4		Regierungsbezirk Darmstadt	J	9 544	13 427 286	410 098	13 837 384
4		Regierungsbezirk Darmstadt	58	547	1 530 184	14 704	1 544 887
4		Regierungsbezirk Darmstadt	58.1	502	1 506 014	14 669	1 520 683
4		Regierungsbezirk Darmstadt	58.11	182	237 488	7 998	245 486
4		Regierungsbezirk Darmstadt	58.12
4		Regierungsbezirk Darmstadt	58.13	58	452 782	4 313	457 095
4		Regierungsbezirk Darmstadt	58.14	130	455 550	713	456 263
4		Regierungsbezirk Darmstadt	58.19
4		Regierungsbezirk Darmstadt	58.2	45	24 169	35	24 204
4		Regierungsbezirk Darmstadt	58.21
4		Regierungsbezirk Darmstadt	58.29
4		Regierungsbezirk Darmstadt	59
4		Regierungsbezirk Darmstadt	59.1	350	757 261	2 644	759 905
4		Regierungsbezirk Darmstadt	59.11	208	465 202	270	465 471
4		Regierungsbezirk Darmstadt	59.12
4		Regierungsbezirk Darmstadt	59.13
4		Regierungsbezirk Darmstadt	59.14	59	161 268	1 403	162 671
4		Regierungsbezirk Darmstadt	59.2
4		Regierungsbezirk Darmstadt	59.20.1	50	15 323	194	15 517
4		Regierungsbezirk Darmstadt	59.20.2
4		Regierungsbezirk Darmstadt	59.20.3	55	26 554	113	26 667
4		Regierungsbezirk Darmstadt	60
4		Regierungsbezirk Darmstadt	60.1	8	96 550	305	96 855
4		Regierungsbezirk Darmstadt	60.2
4		Regierungsbezirk Darmstadt	61	245	1 394 203	60 087	1 454 290
4		Regierungsbezirk Darmstadt	61.1	28	462 075	17 085	479 160
4		Regierungsbezirk Darmstadt	61.2	62	766 188	31 229	797 417
4		Regierungsbezirk Darmstadt	61.3
4		Regierungsbezirk Darmstadt	61.9
4		Regierungsbezirk Darmstadt	61.90.1
4		Regierungsbezirk Darmstadt	61.90.9	91	128 265	10 952	139 217
4		Regierungsbezirk Darmstadt	62	7 039	8 770 625	319 898	9 090 523
4		Regierungsbezirk Darmstadt	62.01	2 803	3 054 123	61 830	3 115 953
4		Regierungsbezirk Darmstadt	62.01.1	729	222 255	4 707	226 962
4		Regierungsbezirk Darmstadt	62.01.9	2 074	2 831 869	57 122	2 888 991
4		Regierungsbezirk Darmstadt	62.02	2 990	2 413 316	174 209	2 587 525
4		Regierungsbezirk Darmstadt	62.03	454	2 217 658	8 543	2 226 201
4		Regierungsbezirk Darmstadt	62.09	792	1 085 528	75 316	1 160 844
4		Regierungsbezirk Darmstadt	63	1 231	821 207	12 144	833 350

6. Umsatzsteuerpflichtige und steuerbarer Umsatz 2015 in den kreisfreien Städten, Landkreisen und Regierungsbezirken nach wirtschaftlicher Gliederung

Regierungs- bezirk	Kreisfreie Städte / Landkreise	Name	WZ 2008	Steuer- pflichtige	Steuerbarer Umsatz		
					Lieferungen und Leistungen	inner- gemein- schaftliche Erwerbe	Insgesamt
				Anzahl	1000 Euro		
4		Regierungsbezirk Darmstadt	63.1	139	373 839	3 000	376 839
4		Regierungsbezirk Darmstadt	63.11	77	318 194	2 939	321 133
4		Regierungsbezirk Darmstadt	63.12	62	55 645	61	55 706
4		Regierungsbezirk Darmstadt	63.9	1 092	447 368	9 144	456 512
4		Regierungsbezirk Darmstadt	63.91	69	94 858	4 600	99 458
4		Regierungsbezirk Darmstadt	63.99	1 023	352 510	4 544	357 054
4		Regierungsbezirk Darmstadt	K	1 806	20 778 667	301 934	21 080 601
4		Regierungsbezirk Darmstadt	64	621	18 098 296	288 426	18 386 722
4		Regierungsbezirk Darmstadt	64.1	124	7 796 745	76 689	7 873 435
4		Regierungsbezirk Darmstadt	64.11
4		Regierungsbezirk Darmstadt	64.19
4		Regierungsbezirk Darmstadt	64.19.1	67	6 554 821	52 370	6 607 191
4		Regierungsbezirk Darmstadt	64.19.2
4		Regierungsbezirk Darmstadt	64.19.3	33	264 375	149	264 524
4		Regierungsbezirk Darmstadt	64.19.4	—	—	—	—
4		Regierungsbezirk Darmstadt	64.19.5	6	120 317	159	120 476
4		Regierungsbezirk Darmstadt	64.19.6	—	—	—	—
4		Regierungsbezirk Darmstadt	64.2	365	2 570 330	134 497	2 704 828
4		Regierungsbezirk Darmstadt	64.3	12	264 312	84	264 396
4		Regierungsbezirk Darmstadt	64.9	120	7 466 908	77 155	7 544 063
4		Regierungsbezirk Darmstadt	64.91	48	6 859 206	76 990	6 936 196
4		Regierungsbezirk Darmstadt	64.92
4		Regierungsbezirk Darmstadt	64.92.1
4		Regierungsbezirk Darmstadt	64.92.2	4	348	—	348
4		Regierungsbezirk Darmstadt	64.99
4		Regierungsbezirk Darmstadt	64.99.1
4		Regierungsbezirk Darmstadt	64.99.9	32	453 069	114	453 183
4		Regierungsbezirk Darmstadt	65	38	419 348	9 368	428 715
4		Regierungsbezirk Darmstadt	65.1
4		Regierungsbezirk Darmstadt	65.11
4		Regierungsbezirk Darmstadt	65.12
4		Regierungsbezirk Darmstadt	65.12.1
4		Regierungsbezirk Darmstadt	65.12.2
4		Regierungsbezirk Darmstadt	65.2	—	—	—	—
4		Regierungsbezirk Darmstadt	65.3
4		Regierungsbezirk Darmstadt	66	1 147	2 261 023	4 141	2 265 164
4		Regierungsbezirk Darmstadt	66.1	674	1 316 656	1 841	1 318 498
4		Regierungsbezirk Darmstadt	66.11
4		Regierungsbezirk Darmstadt	66.12
4		Regierungsbezirk Darmstadt	66.19
4		Regierungsbezirk Darmstadt	66.2	424	78 138	454	78 592
4		Regierungsbezirk Darmstadt	66.21	29	8 950	114	9 065
4		Regierungsbezirk Darmstadt	66.22	374	57 028	71	57 098
4		Regierungsbezirk Darmstadt	66.29	21	12 160	268	12 429
4		Regierungsbezirk Darmstadt	66.3	49	866 229	1 846	868 075
4		Regierungsbezirk Darmstadt	L	16 952	10 456 185	25 973	10 482 159
4		Regierungsbezirk Darmstadt	68	16 952	10 456 185	25 973	10 482 159
4		Regierungsbezirk Darmstadt	68.1	791	1 875 722	4 338	1 880 060
4		Regierungsbezirk Darmstadt	68.2	11 996	5 673 956	14 601	5 688 556
4		Regierungsbezirk Darmstadt	68.3	4 165	2 906 507	7 035	2 913 542
4		Regierungsbezirk Darmstadt	68.31	2 066	1 067 122	3 142	1 070 264
4		Regierungsbezirk Darmstadt	68.32	2 099	1 839 385	3 893	1 843 278
4		Regierungsbezirk Darmstadt	M	32 223	26 417 425	1 008 169	27 425 594
4		Regierungsbezirk Darmstadt	69	7 746	4 999 714	2 832	5 002 546
4		Regierungsbezirk Darmstadt	69.1	4 394	2 254 070	951	2 255 021

6. Umsatzsteuerpflichtige und steuerbarer Umsatz 2015 in den kreisfreien Städten, Landkreisen und Regierungsbezirken nach wirtschaftlicher Gliederung

Regierungs- bezirk	Kreisfreie Städte / Landkreise	Name	WZ 2008	Steuer- pflichtige	Steuerbarer Umsatz		
					Lieferungen und Leistungen	inner- gemein- schaftliche Erwerbe	Insgesamt
				Anzahl	1000 Euro		
4		Regierungsbezirk Darmstadt	69.10.1	1 279	1 058 562	451	1 059 012
4		Regierungsbezirk Darmstadt	69.10.2	2 733	1 014 071	388	1 014 459
4		Regierungsbezirk Darmstadt	69.10.3	19	21 232	—	21 232
4		Regierungsbezirk Darmstadt	69.10.4	54	36 047	4	36 051
4		Regierungsbezirk Darmstadt	69.10.9	309	124 158	109	124 267
4		Regierungsbezirk Darmstadt	69.2	3 352	2 745 644	1 882	2 747 526
4		Regierungsbezirk Darmstadt	69.20.1	262	1 621 686	1 318	1 623 004
4		Regierungsbezirk Darmstadt	69.20.2	79	13 296	33	13 328
4		Regierungsbezirk Darmstadt	69.20.3	2 517	1 063 497	490	1 063 987
4		Regierungsbezirk Darmstadt	69.20.4	494	47 166	40	47 207
4		Regierungsbezirk Darmstadt	70	8 762	13 025 058	899 242	13 924 300
4		Regierungsbezirk Darmstadt	70.1	719	9 743 985	883 415	10 627 400
4		Regierungsbezirk Darmstadt	70.10.1	127	7 245 047	495 772	7 740 818
4		Regierungsbezirk Darmstadt	70.10.9	592	2 498 939	387 643	2 886 582
4		Regierungsbezirk Darmstadt	70.2	8 043	3 281 073	15 827	3 296 900
4		Regierungsbezirk Darmstadt	70.21	238	189 458	4 870	194 327
4		Regierungsbezirk Darmstadt	70.22	7 805	3 091 615	10 958	3 102 572
4		Regierungsbezirk Darmstadt	71	7 919	4 282 570	62 578	4 345 147
4		Regierungsbezirk Darmstadt	71.1	7 641	3 937 312	48 825	3 986 137
4		Regierungsbezirk Darmstadt	71.11	2 524	708 714	2 519	711 233
4		Regierungsbezirk Darmstadt	71.11.1	1 617	475 746	1 673	477 419
4		Regierungsbezirk Darmstadt	71.11.2	303	40 880	664	41 544
4		Regierungsbezirk Darmstadt	71.11.3	417	129 082	163	129 245
4		Regierungsbezirk Darmstadt	71.11.4	187	63 006	19	63 025
4		Regierungsbezirk Darmstadt	71.12	5 117	3 228 598	46 306	3 274 904
4		Regierungsbezirk Darmstadt	71.12.1	2 041	903 629	10 559	914 188
4		Regierungsbezirk Darmstadt	71.12.2	2 010	1 642 314	33 956	1 676 270
4		Regierungsbezirk Darmstadt	71.12.3	78	38 722	110	38 833
4		Regierungsbezirk Darmstadt	71.12.9	988	643 933	1 681	645 614
4		Regierungsbezirk Darmstadt	71.2	278	345 257	13 753	359 010
4		Regierungsbezirk Darmstadt	72	634	297 818	13 740	311 559
4		Regierungsbezirk Darmstadt	72.1	488	269 955	13 734	283 689
4		Regierungsbezirk Darmstadt	72.11	62	27 118	1 267	28 385
4		Regierungsbezirk Darmstadt	72.19	426	242 837	12 467	255 304
4		Regierungsbezirk Darmstadt	72.2	146	27 863	6	27 870
4		Regierungsbezirk Darmstadt	73	2 294	3 064 657	17 710	3 082 367
4		Regierungsbezirk Darmstadt	73.1	2 074	2 673 592	16 949	2 690 542
4		Regierungsbezirk Darmstadt	73.11	1 994	2 413 218	16 775	2 429 993
4		Regierungsbezirk Darmstadt	73.12	80	260 375	174	260 549
4		Regierungsbezirk Darmstadt	73.2	220	391 065	760	391 825
4		Regierungsbezirk Darmstadt	74	4 411	614 108	11 625	625 732
4		Regierungsbezirk Darmstadt	74.1	1 774	253 536	10 349	263 885
4		Regierungsbezirk Darmstadt	74.10.1	209	42 131	4 242	46 373
4		Regierungsbezirk Darmstadt	74.10.2	999	123 519	3 066	126 584
4		Regierungsbezirk Darmstadt	74.10.3	566	87 886	3 041	90 927
4		Regierungsbezirk Darmstadt	74.2	674	69 137	803	69 940
4		Regierungsbezirk Darmstadt	74.20.1	639	58 940	360	59 299
4		Regierungsbezirk Darmstadt	74.20.2	35	10 197	443	10 640
4		Regierungsbezirk Darmstadt	74.3	628	61 772	77	61 849
4		Regierungsbezirk Darmstadt	74.30.1	115	8 673	20	8 693
4		Regierungsbezirk Darmstadt	74.30.2	513	53 099	57	53 156
4		Regierungsbezirk Darmstadt	74.9	1 335	229 663	396	230 059
4		Regierungsbezirk Darmstadt	75	457	133 500	443	133 943
4		Regierungsbezirk Darmstadt	75.00.1	417	120 567	182	120 749
4		Regierungsbezirk Darmstadt	75.00.9	40	12 933	261	13 194

6. Umsatzsteuerpflichtige und steuerbarer Umsatz 2015 in den kreisfreien Städten, Landkreisen und Regierungsbezirken nach wirtschaftlicher Gliederung

Regierungs- bezirk	Kreisfreie Städte / Landkreise	Name	WZ 2008	Steuer- pflichtige	Steuerbarer Umsatz		
					Lieferungen und Leistungen	inner- gemein- schaftliche Erwerbe	Insgesamt
				Anzahl	1000 Euro		
4		Regierungsbezirk Darmstadt	N	11 537	13 839 816	166 619	14 006 435
4		Regierungsbezirk Darmstadt	77	1 170	2 663 799	113 883	2 777 683
4		Regierungsbezirk Darmstadt	77.1	308	1 862 139	84 214	1 946 353
4		Regierungsbezirk Darmstadt	77.11	234	1 736 505	21 163	1 757 668
4		Regierungsbezirk Darmstadt	77.12	74	125 634	63 051	188 685
4		Regierungsbezirk Darmstadt	77.2	204	226 514	7 371	233 885
4		Regierungsbezirk Darmstadt	77.21	21	3 179	107	3 286
4		Regierungsbezirk Darmstadt	77.22	22	4 008	48	4 056
4		Regierungsbezirk Darmstadt	77.29	161	219 327	7 217	226 544
4		Regierungsbezirk Darmstadt	77.3	627	566 456	21 997	588 453
4		Regierungsbezirk Darmstadt	77.31	30	21 472	721	22 193
4		Regierungsbezirk Darmstadt	77.32	154	155 457	9 323	164 781
4		Regierungsbezirk Darmstadt	77.33	30	109 405	368	109 772
4		Regierungsbezirk Darmstadt	77.34
4		Regierungsbezirk Darmstadt	77.35
4		Regierungsbezirk Darmstadt	77.39	365	236 656	11 101	247 757
4		Regierungsbezirk Darmstadt	77.4	31	8 690	301	8 992
4		Regierungsbezirk Darmstadt	78	608	3 656 994	1 977	3 658 971
4		Regierungsbezirk Darmstadt	78.1	344	744 974	1 517	746 490
4		Regierungsbezirk Darmstadt	78.2	218	2 871 833	436	2 872 270
4		Regierungsbezirk Darmstadt	78.3	46	40 187	24	40 211
4		Regierungsbezirk Darmstadt	79	777	1 230 856	1 393	1 232 249
4		Regierungsbezirk Darmstadt	79.1	719	1 126 204	1 327	1 127 531
4		Regierungsbezirk Darmstadt	79.11	513	539 289	1 043	540 332
4		Regierungsbezirk Darmstadt	79.12	206	586 915	283	587 198
4		Regierungsbezirk Darmstadt	79.9	58	104 652	66	104 719
4		Regierungsbezirk Darmstadt	80	371	554 537	647	555 184
4		Regierungsbezirk Darmstadt	80.1	254	477 475	452	477 927
4		Regierungsbezirk Darmstadt	80.2	50	63 715	194	63 909
4		Regierungsbezirk Darmstadt	80.3	67	13 347	1	13 348
4		Regierungsbezirk Darmstadt	81	5 501	2 838 743	10 730	2 849 473
4		Regierungsbezirk Darmstadt	81.1	1 916	637 448	1 794	639 242
4		Regierungsbezirk Darmstadt	81.2	2 017	1 632 803	4 795	1 637 598
4		Regierungsbezirk Darmstadt	81.21	1 324	1 272 318	1 368	1 273 686
4		Regierungsbezirk Darmstadt	81.22	368	169 695	928	170 623
4		Regierungsbezirk Darmstadt	81.22.1	257	48 719	55	48 774
4		Regierungsbezirk Darmstadt	81.22.9	111	120 976	873	121 849
4		Regierungsbezirk Darmstadt	81.29	325	190 790	2 499	193 289
4		Regierungsbezirk Darmstadt	81.29.1	79	135 255	2 454	137 708
4		Regierungsbezirk Darmstadt	81.29.2	49	18 006	16	18 022
4		Regierungsbezirk Darmstadt	81.29.9	197	37 529	29	37 558
4		Regierungsbezirk Darmstadt	81.3	1 568	568 492	4 140	572 632
4		Regierungsbezirk Darmstadt	81.30.1	1 366	527 049	3 263	530 312
4		Regierungsbezirk Darmstadt	81.30.9	202	41 444	877	42 321
4		Regierungsbezirk Darmstadt	82	3 110	2 894 887	37 988	2 932 875
4		Regierungsbezirk Darmstadt	82.1	1 169	103 201	1 700	104 901
4		Regierungsbezirk Darmstadt	82.11	672	49 616	1 138	50 754
4		Regierungsbezirk Darmstadt	82.19	497	53 585	562	54 146
4		Regierungsbezirk Darmstadt	82.2	55	105 186	74	105 260
4		Regierungsbezirk Darmstadt	82.3	688	663 017	3 649	666 666
4		Regierungsbezirk Darmstadt	82.9	1 198	2 023 483	32 565	2 056 048
4		Regierungsbezirk Darmstadt	82.91	94	424 683	15	424 698
4		Regierungsbezirk Darmstadt	82.91.1	67	170 496	3	170 499
4		Regierungsbezirk Darmstadt	82.91.2	27	254 187	12	254 199
4		Regierungsbezirk Darmstadt	82.92	70	448 192	20 362	468 555

6. Umsatzsteuerpflichtige und steuerbarer Umsatz 2015 in den kreisfreien Städten, Landkreisen und Regierungsbezirken nach wirtschaftlicher Gliederung

Regierungs- bezirk	Kreisfreie Städte / Landkreise	Name	WZ 2008	Steuer- pflichtige	Steuerbarer Umsatz		
					Lieferungen und Leistungen	inner- gemein- schaftliche Erwerbe	Insgesamt
				Anzahl	1000 Euro		
4		Regierungsbezirk Darmstadt	82.99	1 034	1 150 607	12 188	1 162 796
4		Regierungsbezirk Darmstadt	82.99.1
4		Regierungsbezirk Darmstadt	82.99.9
4		Regierungsbezirk Darmstadt	O	—	—	—	—
4		Regierungsbezirk Darmstadt	P	2 803	748 953	9 501	758 454
4		Regierungsbezirk Darmstadt	85	2 803	748 953	9 501	758 454
4		Regierungsbezirk Darmstadt	85.1
4		Regierungsbezirk Darmstadt	85.2
4		Regierungsbezirk Darmstadt	85.3	160	97 818	137	97 955
4		Regierungsbezirk Darmstadt	85.31	23	24 552	100	24 652
4		Regierungsbezirk Darmstadt	85.32	137	73 266	37	73 304
4		Regierungsbezirk Darmstadt	85.4	147	141 180	3 574	144 754
4		Regierungsbezirk Darmstadt	85.41	125	11 200	110	11 311
4		Regierungsbezirk Darmstadt	85.42	22	129 980	3 463	133 443
4		Regierungsbezirk Darmstadt	85.42.1	5	56 119	3 326	59 445
4		Regierungsbezirk Darmstadt	85.42.2
4		Regierungsbezirk Darmstadt	85.42.3	—	—	—	—
4		Regierungsbezirk Darmstadt	85.42.4
4		Regierungsbezirk Darmstadt	85.5	2 474	507 331	5 790	513 120
4		Regierungsbezirk Darmstadt	85.51	688	57 612	366	57 979
4		Regierungsbezirk Darmstadt	85.52	146	20 507	167	20 674
4		Regierungsbezirk Darmstadt	85.53	475	85 757	3 057	88 814
4		Regierungsbezirk Darmstadt	85.59	1 165	343 455	2 199	345 654
4		Regierungsbezirk Darmstadt	85.59.1	41	18 303	21	18 324
4		Regierungsbezirk Darmstadt	85.59.2	768	266 152	1 002	267 155
4		Regierungsbezirk Darmstadt	85.59.9	356	59 000	1 175	60 175
4		Regierungsbezirk Darmstadt	85.6
4		Regierungsbezirk Darmstadt	Q	2 801	6 424 199	17 191	6 441 389
4		Regierungsbezirk Darmstadt	86	2 403	5 440 860	15 763	5 456 623
4		Regierungsbezirk Darmstadt	86.1	69	4 596 496	11 749	4 608 245
4		Regierungsbezirk Darmstadt	86.10.1	48	3 328 775	6 987	3 335 762
4		Regierungsbezirk Darmstadt	86.10.2
4		Regierungsbezirk Darmstadt	86.10.3
4		Regierungsbezirk Darmstadt	86.2	1 122	496 062	1 650	497 712
4		Regierungsbezirk Darmstadt	86.21	284	76 816	408	77 225
4		Regierungsbezirk Darmstadt	86.22	280	121 566	1 091	122 657
4		Regierungsbezirk Darmstadt	86.23	558	297 680	151	297 830
4		Regierungsbezirk Darmstadt	86.9	1 212	348 303	2 363	350 666
4		Regierungsbezirk Darmstadt	86.90.1	206	47 792	506	48 299
4		Regierungsbezirk Darmstadt	86.90.2	320	36 180	32	36 212
4		Regierungsbezirk Darmstadt	86.90.3	87	9 713	33	9 746
4		Regierungsbezirk Darmstadt	86.90.9	599	254 618	1 791	256 409
4		Regierungsbezirk Darmstadt	87	61	515 690	618	516 307
4		Regierungsbezirk Darmstadt	87.1	28	369 384	542	369 926
4		Regierungsbezirk Darmstadt	87.2	3	117	—	117
4		Regierungsbezirk Darmstadt	87.3
4		Regierungsbezirk Darmstadt	87.9
4		Regierungsbezirk Darmstadt	88	337	467 649	810	468 459
4		Regierungsbezirk Darmstadt	88.1	98	48 944	69	49 013
4		Regierungsbezirk Darmstadt	88.10.1
4		Regierungsbezirk Darmstadt	88.10.2
4		Regierungsbezirk Darmstadt	88.9	239	418 705	741	419 446
4		Regierungsbezirk Darmstadt	88.91
4		Regierungsbezirk Darmstadt	88.99
4		Regierungsbezirk Darmstadt	R	4 953	3 555 506	11 740	3 567 246

6. Umsatzsteuerpflichtige und steuerbarer Umsatz 2015 in den kreisfreien Städten, Landkreisen und Regierungsbezirken nach wirtschaftlicher Gliederung

Regierungs- bezirk	Kreisfreie Städte / Landkreise	Name	WZ 2008	Steuer- pflichtige	Steuerbarer Umsatz		
					Lieferungen und Leistungen	inner- gemein- schaftliche Erwerbe	Insgesamt
				Anzahl	1000 Euro		
4		Regierungsbezirk Darmstadt	90	2 643	498 393	2 091	500 484
4		Regierungsbezirk Darmstadt	90.01	511	62 997	169	63 166
4		Regierungsbezirk Darmstadt	90.01.1
4		Regierungsbezirk Darmstadt	90.01.2	51	4 482	1	4 483
4		Regierungsbezirk Darmstadt	90.01.3
4		Regierungsbezirk Darmstadt	90.01.4	407	54 880	153	55 033
4		Regierungsbezirk Darmstadt	90.02	127	61 931	1 283	63 214
4		Regierungsbezirk Darmstadt	90.03	1 909	134 522	434	134 956
4		Regierungsbezirk Darmstadt	90.03.1	121	14 040	2	14 042
4		Regierungsbezirk Darmstadt	90.03.2	421	27 051	48	27 098
4		Regierungsbezirk Darmstadt	90.03.3	369	26 047	127	26 174
4		Regierungsbezirk Darmstadt	90.03.4	47	5 266	—	5 266
4		Regierungsbezirk Darmstadt	90.03.5	951	62 118	257	62 376
4		Regierungsbezirk Darmstadt	90.04	96	238 943	205	239 149
4		Regierungsbezirk Darmstadt	90.04.1	70	201 917	23	201 939
4		Regierungsbezirk Darmstadt	90.04.2
4		Regierungsbezirk Darmstadt	90.04.3
4		Regierungsbezirk Darmstadt	91	37	21 348	887	22 236
4		Regierungsbezirk Darmstadt	91.01
4		Regierungsbezirk Darmstadt	91.02	17	17 098	675	17 773
4		Regierungsbezirk Darmstadt	91.03	5	655	—	655
4		Regierungsbezirk Darmstadt	91.04
4		Regierungsbezirk Darmstadt	92	468	1 024 775	1 046	1 025 821
4		Regierungsbezirk Darmstadt	92.00.1	349	208 873	358	209 231
4		Regierungsbezirk Darmstadt	92.00.2
4		Regierungsbezirk Darmstadt	92.00.3
4		Regierungsbezirk Darmstadt	93	1 805	2 010 988	7 716	2 018 705
4		Regierungsbezirk Darmstadt	93.1	1 358	1 883 131	7 033	1 890 164
4		Regierungsbezirk Darmstadt	93.11	278	150 931	853	151 784
4		Regierungsbezirk Darmstadt	93.12	557	1 278 831	3 495	1 282 325
4		Regierungsbezirk Darmstadt	93.13	307	279 316	592	279 908
4		Regierungsbezirk Darmstadt	93.19	216	174 052	2 094	176 146
4		Regierungsbezirk Darmstadt	93.2	447	127 858	683	128 541
4		Regierungsbezirk Darmstadt	93.21	129	29 388	259	29 647
4		Regierungsbezirk Darmstadt	93.29	318	98 470	423	98 893
4		Regierungsbezirk Darmstadt	S	9 427	2 298 967	28 538	2 327 505
4		Regierungsbezirk Darmstadt	94	704	894 327	4 303	898 630
4		Regierungsbezirk Darmstadt	94.1	163	420 787	176	420 962
4		Regierungsbezirk Darmstadt	94.11	116	354 970	163	355 133
4		Regierungsbezirk Darmstadt	94.12	47	65 816	13	65 829
4		Regierungsbezirk Darmstadt	94.2	6	57 981	93	58 075
4		Regierungsbezirk Darmstadt	94.9	535	415 559	4 034	419 593
4		Regierungsbezirk Darmstadt	94.91
4		Regierungsbezirk Darmstadt	94.92
4		Regierungsbezirk Darmstadt	94.99	487	375 740	3 911	379 651
4		Regierungsbezirk Darmstadt	94.99.1	253	176 227	126	176 353
4		Regierungsbezirk Darmstadt	94.99.2
4		Regierungsbezirk Darmstadt	94.99.3	40	61 625	1	61 626
4		Regierungsbezirk Darmstadt	94.99.4
4		Regierungsbezirk Darmstadt	94.99.9	129	113 491	3 774	117 265
4		Regierungsbezirk Darmstadt	95	672	131 929	2 013	133 942
4		Regierungsbezirk Darmstadt	95.1	81	21 894	246	22 140
4		Regierungsbezirk Darmstadt	95.11	67	12 959	197	13 156
4		Regierungsbezirk Darmstadt	95.12	14	8 936	48	8 984
4		Regierungsbezirk Darmstadt	95.2	591	110 035	1 767	111 802

6. Umsatzsteuerpflichtige und steuerbarer Umsatz 2015 in den kreisfreien Städten, Landkreisen und Regierungsbezirken nach wirtschaftlicher Gliederung

Regierungs- bezirk	Kreisfreie Städte / Landkreise	Name	WZ 2008	Steuer- pflichtige	Steuerbarer Umsatz		
					Lieferungen und Leistungen	inner- gemein- schaftliche Erwerbe	Insgesamt
				Anzahl	1000 Euro		
4		Regierungsbezirk Darmstadt	95.21	22	4 804	31	4 834
4		Regierungsbezirk Darmstadt	95.22	63	22 773	780	23 554
4		Regierungsbezirk Darmstadt	95.23	74	5 963	327	6 289
4		Regierungsbezirk Darmstadt	95.24	48	19 184	221	19 405
4		Regierungsbezirk Darmstadt	95.25	33	4 378	102	4 481
4		Regierungsbezirk Darmstadt	95.29	351	52 933	306	53 239
4		Regierungsbezirk Darmstadt	96	8 051	1 272 711	22 222	1 294 933
4		Regierungsbezirk Darmstadt	96.01	324	485 931	15 158	501 088
4		Regierungsbezirk Darmstadt	96.02	3 872	378 944	3 250	382 194
4		Regierungsbezirk Darmstadt	96.02.1	2 754	289 194	1 866	291 060
4		Regierungsbezirk Darmstadt	96.02.2	1 118	89 750	1 384	91 135
4		Regierungsbezirk Darmstadt	96.03	241	99 180	414	99 594
4		Regierungsbezirk Darmstadt	96.03.1
4		Regierungsbezirk Darmstadt	96.03.2
4		Regierungsbezirk Darmstadt	96.04	155	55 253	382	55 635
4		Regierungsbezirk Darmstadt	96.09	3 459	253 404	3 018	256 422
5	31	Gießen	A - S	9 503	10 659 322	773 488	11 432 810
5	31	Gießen	A	187	48 386	398	48 785
5	31	Gießen	01	170	41 483	275	41 757
5	31	Gießen	01.1	18	7 620	6	7 626
5	31	Gießen	01.11	12	5 634	6	5 640
5	31	Gießen	01.12	—	—	—	—
5	31	Gießen	01.13
5	31	Gießen	01.13.1	3	1 700	—	1 700
5	31	Gießen	01.13.2
5	31	Gießen	01.14	—	—	—	—
5	31	Gießen	01.15	—	—	—	—
5	31	Gießen	01.16	—	—	—	—
5	31	Gießen	01.19
5	31	Gießen	01.19.1
5	31	Gießen	01.19.2	—	—	—	—
5	31	Gießen	01.19.9	—	—	—	—
5	31	Gießen	01.2
5	31	Gießen	01.21	—	—	—	—
5	31	Gießen	01.22	—	—	—	—
5	31	Gießen	01.23	—	—	—	—
5	31	Gießen	01.24	—	—	—	—
5	31	Gießen	01.25	—	—	—	—
5	31	Gießen	01.25.1	—	—	—	—
5	31	Gießen	01.25.9	—	—	—	—
5	31	Gießen	01.26	—	—	—	—
5	31	Gießen	01.27	—	—	—	—
5	31	Gießen	01.28	—	—	—	—
5	31	Gießen	01.29
5	31	Gießen	01.3
5	31	Gießen	01.30.1
5	31	Gießen	01.30.2	6	2 810	86	2 896
5	31	Gießen	01.4	16	3 719	15	3 734
5	31	Gießen	01.41
5	31	Gießen	01.42
5	31	Gießen	01.43	7	874	4	878
5	31	Gießen	01.44	—	—	—	—
5	31	Gießen	01.45
5	31	Gießen	01.46	—	—	—	—
5	31	Gießen	01.47

6. Umsatzsteuerpflichtige und steuerbarer Umsatz 2015 in den kreisfreien Städten, Landkreisen und Regierungsbezirken nach wirtschaftlicher Gliederung

Regierungs- bezirk	Kreisfreie Städte / Landkreise	Name	WZ 2008	Steuer- pflichtige	Steuerbarer Umsatz		
				Anzahl	Lieferungen und Leistungen	inner- gemein- schaftliche Erwerbe	Insgesamt
					1000 Euro		
5	31	Gießen	01.49	3	257	—	257
5	31	Gießen	01.5	98	17 186	22	17 208
5	31	Gießen	01.6	24	8 478	100	8 578
5	31	Gießen	01.61	11	6 776	94	6 870
5	31	Gießen	01.62
5	31	Gießen	01.63
5	31	Gießen	01.64
5	31	Gießen	01.7	—	—	—	—
5	31	Gießen	02	17	6 904	123	7 027
5	31	Gießen	02.1
5	31	Gießen	02.2
5	31	Gießen	02.3	—	—	—	—
5	31	Gießen	02.4	9	1 921	14	1 934
5	31	Gießen	03	—	—	—	—
5	31	Gießen	03.1	—	—	—	—
5	31	Gießen	03.11	—	—	—	—
5	31	Gießen	03.12	—	—	—	—
5	31	Gießen	03.2	—	—	—	—
5	31	Gießen	03.21	—	—	—	—
5	31	Gießen	03.22	—	—	—	—
5	31	Gießen	B	7	6 339	43	6 383
5	31	Gießen	05	—	—	—	—
5	31	Gießen	05.1	—	—	—	—
5	31	Gießen	05.2	—	—	—	—
5	31	Gießen	06	—	—	—	—
5	31	Gießen	06.1	—	—	—	—
5	31	Gießen	06.2	—	—	—	—
5	31	Gießen	07	—	—	—	—
5	31	Gießen	07.1	—	—	—	—
5	31	Gießen	07.2	—	—	—	—
5	31	Gießen	07.21	—	—	—	—
5	31	Gießen	07.29	—	—	—	—
5	31	Gießen	08	7	6 339	43	6 383
5	31	Gießen	08.1	7	6 339	43	6 383
5	31	Gießen	08.11
5	31	Gießen	08.12
5	31	Gießen	08.9	—	—	—	—
5	31	Gießen	08.91	—	—	—	—
5	31	Gießen	08.92	—	—	—	—
5	31	Gießen	08.93	—	—	—	—
5	31	Gießen	08.99	—	—	—	—
5	31	Gießen	09	—	—	—	—
5	31	Gießen	09.1	—	—	—	—
5	31	Gießen	09.9	—	—	—	—
5	31	Gießen	C	704	2 187 042	155 203	2 342 245
5	31	Gießen	10	80	84 663	1 348	86 012
5	31	Gießen	10.1	44	42 384	957	43 341
5	31	Gießen	10.11
5	31	Gießen	10.12	—	—	—	—
5	31	Gießen	10.13
5	31	Gießen	10.2
5	31	Gießen	10.3	—	—	—	—
5	31	Gießen	10.31	—	—	—	—
5	31	Gießen	10.32	—	—	—	—
5	31	Gießen	10.39	—	—	—	—

6. Umsatzsteuerpflichtige und steuerbarer Umsatz 2015 in den kreisfreien Städten, Landkreisen und Regierungsbezirken nach wirtschaftlicher Gliederung

Regierungs- bezirk	Kreisfreie Städte / Landkreise	Name	WZ 2008	Steuer- pflichtige	Steuerbarer Umsatz		
				Lieferungen und Leistungen	inner- gemein- schaftliche Erwerbe	Insgesamt	
				Anzahl	1000 Euro		
5	31	Gießen	10.4	—	—	—	—
5	31	Gießen	10.41	—	—	—	—
5	31	Gießen	10.42	—	—	—	—
5	31	Gießen	10.5
5	31	Gießen	10.51
5	31	Gießen	10.52
5	31	Gießen	10.6
5	31	Gießen	10.61
5	31	Gießen	10.62	—	—	—	—
5	31	Gießen	10.7	23	36 300	119	36 419
5	31	Gießen	10.71	20	35 765	119	35 884
5	31	Gießen	10.72
5	31	Gießen	10.73
5	31	Gießen	10.8	5	4 181	213	4 394
5	31	Gießen	10.81	—	—	—	—
5	31	Gießen	10.82	—	—	—	—
5	31	Gießen	10.83
5	31	Gießen	10.84	—	—	—	—
5	31	Gießen	10.85
5	31	Gießen	10.86
5	31	Gießen	10.89
5	31	Gießen	10.9	4	1 073	47	1 119
5	31	Gießen	10.91
5	31	Gießen	10.92
5	31	Gießen	11
5	31	Gießen	11.01	—	—	—	—
5	31	Gießen	11.02	—	—	—	—
5	31	Gießen	11.03
5	31	Gießen	11.04	—	—	—	—
5	31	Gießen	11.05
5	31	Gießen	11.06	—	—	—	—
5	31	Gießen	11.07	—	—	—	—
5	31	Gießen	12
5	31	Gießen	13
5	31	Gießen	13.1
5	31	Gießen	13.2	—	—	—	—
5	31	Gießen	13.3
5	31	Gießen	13.9
5	31	Gießen	13.91	—	—	—	—
5	31	Gießen	13.92
5	31	Gießen	13.93
5	31	Gießen	13.94	—	—	—	—
5	31	Gießen	13.95	—	—	—	—
5	31	Gießen	13.96
5	31	Gießen	13.99	3	325	—	325
5	31	Gießen	14	8	1 259	117	1 376
5	31	Gießen	14.1
5	31	Gießen	14.11	—	—	—	—
5	31	Gießen	14.12
5	31	Gießen	14.13	4	125	—	125
5	31	Gießen	14.14
5	31	Gießen	14.19	—	—	—	—
5	31	Gießen	14.2
5	31	Gießen	14.3
5	31	Gießen	14.31	—	—	—	—

6. Umsatzsteuerpflichtige und steuerbarer Umsatz 2015 in den kreisfreien Städten, Landkreisen und Regierungsbezirken nach wirtschaftlicher Gliederung

Regierungs- bezirk	Kreisfreie Städte / Landkreise	Name	WZ 2008	Steuer- pflichtige	Steuerbarer Umsatz		
					Lieferungen und Leistungen	inner- gemein- schaftliche Erwerbe	Insgesamt
				Anzahl	1000 Euro		
5	31	Gießen	14.39
5	31	Gießen	15	6	694	34	727
5	31	Gießen	15.1
5	31	Gießen	15.11	—	—	—	—
5	31	Gießen	15.12
5	31	Gießen	15.2
5	31	Gießen	16	51	28 126	2 158	30 284
5	31	Gießen	16.1
5	31	Gießen	16.2
5	31	Gießen	16.21
5	31	Gießen	16.22	—	—	—	—
5	31	Gießen	16.23	31	6 492	29	6 522
5	31	Gießen	16.24
5	31	Gießen	16.29
5	31	Gießen	17	8	45 425	6 436	51 861
5	31	Gießen	17.1
5	31	Gießen	17.11	—	—	—	—
5	31	Gießen	17.12
5	31	Gießen	17.2
5	31	Gießen	17.21	4	42 290	6 423	48 712
5	31	Gießen	17.22	—	—	—	—
5	31	Gießen	17.23
5	31	Gießen	17.24	—	—	—	—
5	31	Gießen	17.29
5	31	Gießen	18	35	76 545	967	77 512
5	31	Gießen	18.1
5	31	Gießen	18.11
5	31	Gießen	18.12
5	31	Gießen	18.13	9	746	—	746
5	31	Gießen	18.14
5	31	Gießen	18.2
5	31	Gießen	19	—	—	—	—
5	31	Gießen	19.1	—	—	—	—
5	31	Gießen	19.2	—	—	—	—
5	31	Gießen	20
5	31	Gießen	20.1
5	31	Gießen	20.11
5	31	Gießen	20.12	—	—	—	—
5	31	Gießen	20.13	—	—	—	—
5	31	Gießen	20.14	—	—	—	—
5	31	Gießen	20.15	—	—	—	—
5	31	Gießen	20.16
5	31	Gießen	20.17	—	—	—	—
5	31	Gießen	20.2	—	—	—	—
5	31	Gießen	20.3
5	31	Gießen	20.4
5	31	Gießen	20.41
5	31	Gießen	20.42	—	—	—	—
5	31	Gießen	20.5
5	31	Gießen	20.51	—	—	—	—
5	31	Gießen	20.52	—	—	—	—
5	31	Gießen	20.53	—	—	—	—
5	31	Gießen	20.59
5	31	Gießen	20.6	—	—	—	—
5	31	Gießen	21

6. Umsatzsteuerpflichtige und steuerbarer Umsatz 2015 in den kreisfreien Städten, Landkreisen und Regierungsbezirken nach wirtschaftlicher Gliederung

Regierungs- bezirk	Kreisfreie Städte / Landkreise	Name	WZ 2008	Steuer- pflichtige	Steuerbarer Umsatz		
					Lieferungen und Leistungen	inner- gemein- schaftliche Erwerbe	Insgesamt
				Anzahl	1000 Euro		
5	31	Gießen	21.1	—	—	—	—
5	31	Gießen	21.2
5	31	Gießen	22	17	135 204	13 526	148 730
5	31	Gießen	22.1
5	31	Gießen	22.11
5	31	Gießen	22.19
5	31	Gießen	22.2
5	31	Gießen	22.21	6	34 680	8 675	43 355
5	31	Gießen	22.22	—	—	—	—
5	31	Gießen	22.23
5	31	Gießen	22.29	4	7 446	2 636	10 082
5	31	Gießen	23	36	111 633	3 100	114 733
5	31	Gießen	23.1	7	13 058	783	13 841
5	31	Gießen	23.11
5	31	Gießen	23.12
5	31	Gießen	23.13	—	—	—	—
5	31	Gießen	23.14	—	—	—	—
5	31	Gießen	23.19	4	517	58	575
5	31	Gießen	23.2	—	—	—	—
5	31	Gießen	23.3
5	31	Gießen	23.31
5	31	Gießen	23.32
5	31	Gießen	23.4
5	31	Gießen	23.41	—	—	—	—
5	31	Gießen	23.42	—	—	—	—
5	31	Gießen	23.43	—	—	—	—
5	31	Gießen	23.44	—	—	—	—
5	31	Gießen	23.49
5	31	Gießen	23.5	—	—	—	—
5	31	Gießen	23.51	—	—	—	—
5	31	Gießen	23.52	—	—	—	—
5	31	Gießen	23.6	9	76 497	335	76 832
5	31	Gießen	23.61
5	31	Gießen	23.62	—	—	—	—
5	31	Gießen	23.63	—	—	—	—
5	31	Gießen	23.64	—	—	—	—
5	31	Gießen	23.65	—	—	—	—
5	31	Gießen	23.69
5	31	Gießen	23.7	16	4 679	30	4 708
5	31	Gießen	23.9	—	—	—	—
5	31	Gießen	23.91	—	—	—	—
5	31	Gießen	23.99	—	—	—	—
5	31	Gießen	24	7	6 375	47	6 422
5	31	Gießen	24.1
5	31	Gießen	24.2	—	—	—	—
5	31	Gießen	24.3	—	—	—	—
5	31	Gießen	24.31	—	—	—	—
5	31	Gießen	24.32	—	—	—	—
5	31	Gießen	24.33	—	—	—	—
5	31	Gießen	24.34	—	—	—	—
5	31	Gießen	24.4	4	436	—	436
5	31	Gießen	24.41
5	31	Gießen	24.42	—	—	—	—
5	31	Gießen	24.43	—	—	—	—
5	31	Gießen	24.44	—	—	—	—

6. Umsatzsteuerpflichtige und steuerbarer Umsatz 2015 in den kreisfreien Städten, Landkreisen und Regierungsbezirken nach wirtschaftlicher Gliederung

Regierungs- bezirk	Kreisfreie Städte / Landkreise	Name	WZ 2008	Steuer- pflichtige	Steuerbarer Umsatz		
					Lieferungen und Leistungen	inner- gemein- schaftliche Erwerbe	Insgesamt
				Anzahl	1000 Euro		
5	31	Gießen	24.45
5	31	Gießen	24.46	—	—	—	—
5	31	Gießen	24.5
5	31	Gießen	24.51
5	31	Gießen	24.52	—	—	—	—
5	31	Gießen	24.53	—	—	—	—
5	31	Gießen	24.54	—	—	—	—
5	31	Gießen	25	118	617 598	49 654	667 252
5	31	Gießen	25.1	20	76 117	7 980	84 097
5	31	Gießen	25.11
5	31	Gießen	25.12
5	31	Gießen	25.2
5	31	Gießen	25.21
5	31	Gießen	25.29
5	31	Gießen	25.3	—	—	—	—
5	31	Gießen	25.4
5	31	Gießen	25.5
5	31	Gießen	25.6	73	75 023	1 649	76 672
5	31	Gießen	25.61	11	23 524	874	24 398
5	31	Gießen	25.62	62	51 500	775	52 274
5	31	Gießen	25.7	6	3 651	205	3 856
5	31	Gießen	25.71
5	31	Gießen	25.72
5	31	Gießen	25.73
5	31	Gießen	25.73.1
5	31	Gießen	25.73.2	—	—	—	—
5	31	Gießen	25.73.3
5	31	Gießen	25.73.4	—	—	—	—
5	31	Gießen	25.73.5
5	31	Gießen	25.9	11	442 882	39 453	482 335
5	31	Gießen	25.91	—	—	—	—
5	31	Gießen	25.92
5	31	Gießen	25.93
5	31	Gießen	25.94
5	31	Gießen	25.99
5	31	Gießen	26	62	308 357	30 206	338 563
5	31	Gießen	26.1
5	31	Gießen	26.11
5	31	Gießen	26.11.1	—	—	—	—
5	31	Gießen	26.11.9
5	31	Gießen	26.12
5	31	Gießen	26.2	21	31 752	4 272	36 024
5	31	Gießen	26.3
5	31	Gießen	26.4	—	—	—	—
5	31	Gießen	26.5	18	114 423	15 555	129 978
5	31	Gießen	26.51	18	114 423	15 555	129 978
5	31	Gießen	26.51.1	18	114 423	15 555	129 978
5	31	Gießen	26.51.2	—	—	—	—
5	31	Gießen	26.51.3	—	—	—	—
5	31	Gießen	26.52	—	—	—	—
5	31	Gießen	26.6
5	31	Gießen	26.7	8	144 848	10 102	154 951
5	31	Gießen	26.8	—	—	—	—
5	31	Gießen	27	28	175 188	14 120	189 308
5	31	Gießen	27.1	10	63 964	1 576	65 540

6. Umsatzsteuerpflichtige und steuerbarer Umsatz 2015 in den kreisfreien Städten, Landkreisen und Regierungsbezirken nach wirtschaftlicher Gliederung

Regierungs- bezirk	Kreisfreie Städte / Landkreise	Name	WZ 2008	Steuer- pflichtige	Steuerbarer Umsatz		
					Lieferungen und Leistungen	inner- gemein- schaftliche Erwerbe	Insgesamt
				Anzahl	1000 Euro		
5	31	Gießen	27.11	4	49 150	1 552	50 702
5	31	Gießen	27.12	6	14 814	24	14 838
5	31	Gießen	27.2
5	31	Gießen	27.3	4	3 036	5	3 041
5	31	Gießen	27.31	—	—	—	—
5	31	Gießen	27.32
5	31	Gießen	27.33
5	31	Gießen	27.4	—	—	—	—
5	31	Gießen	27.5
5	31	Gießen	27.51
5	31	Gießen	27.52	—	—	—	—
5	31	Gießen	27.9	10	104 558	12 419	116 976
5	31	Gießen	28	81	424 967	27 602	452 569
5	31	Gießen	28.1	13	30 027	2 184	32 211
5	31	Gießen	28.11	—	—	—	—
5	31	Gießen	28.12	5	9 890	561	10 450
5	31	Gießen	28.13	5	10 394	265	10 659
5	31	Gießen	28.14
5	31	Gießen	28.15
5	31	Gießen	28.2	38	206 502	14 955	221 457
5	31	Gießen	28.21
5	31	Gießen	28.21.1	—	—	—	—
5	31	Gießen	28.21.9
5	31	Gießen	28.22
5	31	Gießen	28.23
5	31	Gießen	28.24
5	31	Gießen	28.25	12	27 517	1 606	29 123
5	31	Gießen	28.29	18	113 088	1 508	114 596
5	31	Gießen	28.3
5	31	Gießen	28.4
5	31	Gießen	28.41
5	31	Gießen	28.49
5	31	Gießen	28.9	25	173 732	9 893	183 625
5	31	Gießen	28.91	—	—	—	—
5	31	Gießen	28.92
5	31	Gießen	28.92.1	—	—	—	—
5	31	Gießen	28.92.2
5	31	Gießen	28.93
5	31	Gießen	28.94
5	31	Gießen	28.95
5	31	Gießen	28.96	—	—	—	—
5	31	Gießen	28.99	19	162 887	9 438	172 325
5	31	Gießen	29
5	31	Gießen	29.1	—	—	—	—
5	31	Gießen	29.10.1	—	—	—	—
5	31	Gießen	29.10.2	—	—	—	—
5	31	Gießen	29.2
5	31	Gießen	29.3
5	31	Gießen	29.31	—	—	—	—
5	31	Gießen	29.32
5	31	Gießen	30
5	31	Gießen	30.1	—	—	—	—
5	31	Gießen	30.11	—	—	—	—
5	31	Gießen	30.12	—	—	—	—
5	31	Gießen	30.2	—	—	—	—

6. Umsatzsteuerpflichtige und steuerbarer Umsatz 2015 in den kreisfreien Städten, Landkreisen und Regierungsbezirken nach wirtschaftlicher Gliederung

Regierungs- bezirk	Kreisfreie Städte / Landkreise	Name	WZ 2008	Steuer- pflichtige	Steuerbarer Umsatz		
					Lieferungen und Leistungen	inner- gemein- schaftliche Erwerbe	Insgesamt
				Anzahl	1000 Euro		
5	31	Gießen	30.20.1	—	—	—	—
5	31	Gießen	30.20.2	—	—	—	—
5	31	Gießen	30.3
5	31	Gießen	30.4	—	—	—	—
5	31	Gießen	30.9
5	31	Gießen	30.91	—	—	—	—
5	31	Gießen	30.92
5	31	Gießen	30.99	—	—	—	—
5	31	Gießen	31	36	18 424	622	19 046
5	31	Gießen	31.01	5	766	2	768
5	31	Gießen	31.02
5	31	Gießen	31.03
5	31	Gießen	31.09	28	5 903	35	5 938
5	31	Gießen	31.09.1	4	740	31	771
5	31	Gießen	31.09.9	24	5 163	4	5 167
5	31	Gießen	32	57	50 595	419	51 014
5	31	Gießen	32.1	11	4 366	22	4 388
5	31	Gießen	32.11
5	31	Gießen	32.12
5	31	Gießen	32.13
5	31	Gießen	32.2	6	5 875	142	6 017
5	31	Gießen	32.3	—	—	—	—
5	31	Gießen	32.4
5	31	Gießen	32.5	30	38 846	228	39 074
5	31	Gießen	32.50.1
5	31	Gießen	32.50.2	7	9 240	10	9 250
5	31	Gießen	32.50.3
5	31	Gießen	32.9
5	31	Gießen	32.91
5	31	Gießen	32.99
5	31	Gießen	33	34	28 532	104	28 636
5	31	Gießen	33.1	25	14 804	86	14 889
5	31	Gießen	33.11
5	31	Gießen	33.12	11	10 458	86	10 544
5	31	Gießen	33.13	3	2 025	—	2 025
5	31	Gießen	33.14
5	31	Gießen	33.15	—	—	—	—
5	31	Gießen	33.16	—	—	—	—
5	31	Gießen	33.17	8	611	—	611
5	31	Gießen	33.19
5	31	Gießen	33.2	9	13 728	18	13 747
5	31	Gießen	D
5	31	Gießen	35
5	31	Gießen	35.1
5	31	Gießen	35.11	102	12 845	—	12 845
5	31	Gießen	35.11.1	10	475	—	475
5	31	Gießen	35.11.2	12	1 197	—	1 197
5	31	Gießen	35.11.3	80	11 173	—	11 173
5	31	Gießen	35.12	—	—	—	—
5	31	Gießen	35.13
5	31	Gießen	35.14
5	31	Gießen	35.2
5	31	Gießen	35.21
5	31	Gießen	35.21.1	—	—	—	—
5	31	Gießen	35.21.2

6. Umsatzsteuerpflichtige und steuerbarer Umsatz 2015 in den kreisfreien Städten, Landkreisen und Regierungsbezirken nach wirtschaftlicher Gliederung

Regierungs- bezirk	Kreisfreie Städte / Landkreise	Name	WZ 2008	Steuer- pflichtige	Steuerbarer Umsatz		
					Lieferungen und Leistungen	inner- gemein- schaftliche Erwerbe	Insgesamt
				Anzahl	1000 Euro		
5	31	Gießen	35.21.3	—	—	—	—
5	31	Gießen	35.22	—	—	—	—
5	31	Gießen	35.23	—	—	—	—
5	31	Gießen	35.3
5	31	Gießen	E	50	111 300	131	111 431
5	31	Gießen	36
5	31	Gießen	36.00.1
5	31	Gießen	36.00.2	15	44 472	—	44 472
5	31	Gießen	36.00.3
5	31	Gießen	37	10	21 240	11	21 251
5	31	Gießen	37.00.1
5	31	Gießen	37.00.2
5	31	Gießen	38	22	42 076	119	42 195
5	31	Gießen	38.1
5	31	Gießen	38.11
5	31	Gießen	38.12	—	—	—	—
5	31	Gießen	38.2	7	16 320	17	16 336
5	31	Gießen	38.21
5	31	Gießen	38.22
5	31	Gießen	38.3
5	31	Gießen	38.31
5	31	Gießen	38.32
5	31	Gießen	39
5	31	Gießen	F	987	647 226	4 004	651 229
5	31	Gießen	41	81	136 151	—	136 151
5	31	Gießen	41.1	15	28 886	—	28 886
5	31	Gießen	41.10.1
5	31	Gießen	41.10.2
5	31	Gießen	41.10.3	8	24 235	—	24 235
5	31	Gießen	41.2	66	107 265	—	107 265
5	31	Gießen	41.20.1	60	106 701	—	106 701
5	31	Gießen	41.20.2	6	564	—	564
5	31	Gießen	42	14	16 806	7	16 812
5	31	Gießen	42.1
5	31	Gießen	42.11
5	31	Gießen	42.12	—	—	—	—
5	31	Gießen	42.13	—	—	—	—
5	31	Gießen	42.2
5	31	Gießen	42.21	7	6 816	7	6 823
5	31	Gießen	42.22
5	31	Gießen	42.9
5	31	Gießen	42.91	—	—	—	—
5	31	Gießen	42.99
5	31	Gießen	43	892	494 269	3 997	498 266
5	31	Gießen	43.1	21	8 012	6	8 018
5	31	Gießen	43.11	6	2 171	—	2 171
5	31	Gießen	43.12	15	5 841	6	5 847
5	31	Gießen	43.13	—	—	—	—
5	31	Gießen	43.2	343	241 540	503	242 042
5	31	Gießen	43.21	98	105 300	95	105 395
5	31	Gießen	43.22	148	116 716	402	117 118
5	31	Gießen	43.29	97	19 523	6	19 529
5	31	Gießen	43.29.1	66	13 068	6	13 074
5	31	Gießen	43.29.9	31	6 455	—	6 455
5	31	Gießen	43.3	346	152 605	3 177	155 782

6. Umsatzsteuerpflichtige und steuerbarer Umsatz 2015 in den kreisfreien Städten, Landkreisen und Regierungsbezirken nach wirtschaftlicher Gliederung

Regierungs- bezirk	Kreisfreie Städte / Landkreise	Name	WZ 2008	Steuer- pflichtige	Steuerbarer Umsatz		
					Lieferungen und Leistungen	inner- gemein- schaftliche Erwerbe	Insgesamt
				Anzahl	1000 Euro		
5	31	Gießen	43.31
5	31	Gießen	43.32	99	33 360	1 852	35 212
5	31	Gießen	43.33	124	35 981	1 241	37 222
5	31	Gießen	43.34	94	34 031	16	34 047
5	31	Gießen	43.34.1
5	31	Gießen	43.34.2
5	31	Gießen	43.39
5	31	Gießen	43.9	182	92 111	312	92 423
5	31	Gießen	43.91	80	46 536	238	46 773
5	31	Gießen	43.91.1	39	26 414	188	26 602
5	31	Gießen	43.91.2	41	20 122	50	20 171
5	31	Gießen	43.99	102	45 576	74	45 650
5	31	Gießen	43.99.1	33	15 120	—	15 120
5	31	Gießen	43.99.2	—	—	—	—
5	31	Gießen	43.99.9	69	30 455	74	30 529
5	31	Gießen	G	2 016	4 052 107	410 204	4 462 311
5	31	Gießen	45	381	660 895	49 345	710 240
5	31	Gießen	45.1	143	470 798	36 329	507 127
5	31	Gießen	45.11	132	453 653	32 929	486 583
5	31	Gießen	45.19	11	17 145	3 399	20 544
5	31	Gießen	45.2	145	66 769	1 319	68 088
5	31	Gießen	45.20.1	21	9 302	67	9 370
5	31	Gießen	45.20.2
5	31	Gießen	45.20.3	111	48 472	983	49 455
5	31	Gießen	45.20.4
5	31	Gießen	45.3	70	118 114	10 596	128 710
5	31	Gießen	45.31	12	101 603	8 929	110 532
5	31	Gießen	45.32	58	16 511	1 667	18 178
5	31	Gießen	45.4	23	5 214	1 101	6 315
5	31	Gießen	46	549	2 222 641	301 058	2 523 698
5	31	Gießen	46.1	253	66 761	3 372	70 133
5	31	Gießen	46.11
5	31	Gießen	46.12
5	31	Gießen	46.13	36	12 346	218	12 564
5	31	Gießen	46.13.1	5	2 769	3	2 771
5	31	Gießen	46.13.2	31	9 577	215	9 792
5	31	Gießen	46.14	47	15 433	1 082	16 516
5	31	Gießen	46.15	39	11 560	1 259	12 819
5	31	Gießen	46.16	17	3 204	145	3 349
5	31	Gießen	46.17	6	1 807	50	1 857
5	31	Gießen	46.18	75	18 041	448	18 488
5	31	Gießen	46.18.1
5	31	Gießen	46.18.2	4	233	—	233
5	31	Gießen	46.18.3
5	31	Gießen	46.18.4
5	31	Gießen	46.18.5
5	31	Gießen	46.18.6
5	31	Gießen	46.18.7
5	31	Gießen	46.18.9	54	16 289	390	16 678
5	31	Gießen	46.19	23	2 065	13	2 079
5	31	Gießen	46.2	20	29 224	2 487	31 711
5	31	Gießen	46.21	4	4 883	109	4 992
5	31	Gießen	46.22	6	10 340	2 378	12 718
5	31	Gießen	46.23	10	14 001	—	14 001
5	31	Gießen	46.24	—	—	—	—

6. Umsatzsteuerpflichtige und steuerbarer Umsatz 2015 in den kreisfreien Städten, Landkreisen und Regierungsbezirken nach wirtschaftlicher Gliederung

Regierungs- bezirk	Kreisfreie Städte / Landkreise	Name	WZ 2008	Steuer- pflichtige	Steuerbarer Umsatz		
				Lieferungen und Leistungen	inner- gemein- schaftliche Erwerbe	Insgesamt	
				Anzahl	1000 Euro		
5	31	Gießen	46.3	32	219 785	31 232	251 017
5	31	Gießen	46.31
5	31	Gießen	46.32	3	42 460	1	42 460
5	31	Gießen	46.33	—	—	—	—
5	31	Gießen	46.34	10	33 183	—	33 183
5	31	Gießen	46.35
5	31	Gießen	46.36	—	—	—	—
5	31	Gießen	46.37
5	31	Gießen	46.38	7	4 654	416	5 070
5	31	Gießen	46.38.1
5	31	Gießen	46.38.2	—	—	—	—
5	31	Gießen	46.38.9
5	31	Gießen	46.39
5	31	Gießen	46.39.1	—	—	—	—
5	31	Gießen	46.39.9
5	31	Gießen	46.4	84	233 007	13 170	246 177
5	31	Gießen	46.41	5	1 699	41	1 740
5	31	Gießen	46.42
5	31	Gießen	46.42.1
5	31	Gießen	46.42.2	—	—	—	—
5	31	Gießen	46.43	16	14 320	1 048	15 367
5	31	Gießen	46.43.1
5	31	Gießen	46.43.2
5	31	Gießen	46.43.3	10	7 877	598	8 475
5	31	Gießen	46.44
5	31	Gießen	46.44.1
5	31	Gießen	46.44.2	—	—	—	—
5	31	Gießen	46.45	—	—	—	—
5	31	Gießen	46.46	24	68 152	390	68 542
5	31	Gießen	46.46.1
5	31	Gießen	46.46.2
5	31	Gießen	46.47	6	7 441	383	7 824
5	31	Gießen	46.48	7	21 193	303	21 496
5	31	Gießen	46.49	22	114 524	10 823	125 347
5	31	Gießen	46.49.1
5	31	Gießen	46.49.2
5	31	Gießen	46.49.3	—	—	—	—
5	31	Gießen	46.49.4
5	31	Gießen	46.49.5
5	31	Gießen	46.5	17	58 311	3 177	61 488
5	31	Gießen	46.51	13	52 607	2 540	55 147
5	31	Gießen	46.52	4	5 704	637	6 341
5	31	Gießen	46.6	50	321 474	31 177	352 651
5	31	Gießen	46.61	8	43 788	2 399	46 187
5	31	Gießen	46.62
5	31	Gießen	46.63
5	31	Gießen	46.64	—	—	—	—
5	31	Gießen	46.65
5	31	Gießen	46.66	5	3 557	23	3 580
5	31	Gießen	46.69	30	247 121	16 245	263 366
5	31	Gießen	46.7	81	1 118 469	197 522	1 315 991
5	31	Gießen	46.71	8	844 040	179 830	1 023 870
5	31	Gießen	46.71.1	—	—	—	—
5	31	Gießen	46.71.2	8	844 040	179 830	1 023 870
5	31	Gießen	46.72

6. Umsatzsteuerpflichtige und steuerbarer Umsatz 2015 in den kreisfreien Städten, Landkreisen und Regierungsbezirken nach wirtschaftlicher Gliederung

Regierungs- bezirk	Kreisfreie Städte / Landkreise	Name	WZ 2008	Steuer- pflichtige	Steuerbarer Umsatz		
					Lieferungen und Leistungen	inner- gemein- schaftliche Erwerbe	Insgesamt
				Anzahl	1000 Euro		
5	31	Gießen	46.73	32	170 466	10 935	181 401
5	31	Gießen	46.73.1
5	31	Gießen	46.73.2	—	—	—	—
5	31	Gießen	46.73.3	6	23 518	5 972	29 491
5	31	Gießen	46.73.4	18	93 811	4 781	98 592
5	31	Gießen	46.73.5
5	31	Gießen	46.73.6
5	31	Gießen	46.73.7
5	31	Gießen	46.73.8	—	—	—	—
5	31	Gießen	46.74	13	76 022	5 973	81 995
5	31	Gießen	46.74.1	6	48 853	4 693	53 546
5	31	Gießen	46.74.2
5	31	Gießen	46.74.3
5	31	Gießen	46.75	6	7 732	612	8 343
5	31	Gießen	46.76
5	31	Gießen	46.77	17	14 040	118	14 158
5	31	Gießen	46.9	12	175 610	18 921	194 531
5	31	Gießen	47	1 086	1 168 572	59 802	1 228 373
5	31	Gießen	47.1	149	286 814	2 738	289 552
5	31	Gießen	47.11	88	225 044	1 267	226 310
5	31	Gießen	47.19	61	61 770	1 471	63 241
5	31	Gießen	47.2	99	42 687	2 270	44 958
5	31	Gießen	47.21	15	5 571	3	5 574
5	31	Gießen	47.22	18	11 468	343	11 811
5	31	Gießen	47.23	3	751	13	764
5	31	Gießen	47.24	10	2 650	2	2 652
5	31	Gießen	47.25	21	5 498	18	5 516
5	31	Gießen	47.26	4	2 418	—	2 418
5	31	Gießen	47.29	28	14 332	1 892	16 224
5	31	Gießen	47.3	36	45 966	45	46 012
5	31	Gießen	47.30.1	28	31 481	45	31 526
5	31	Gießen	47.30.2	8	14 485	—	14 485
5	31	Gießen	47.4	78	103 171	4 729	107 900
5	31	Gießen	47.41	46	90 920	1 212	92 132
5	31	Gießen	47.42	12	3 124	—	3 124
5	31	Gießen	47.43	20	9 128	3 516	12 644
5	31	Gießen	47.5	208	234 112	21 535	255 647
5	31	Gießen	47.51	27	6 893	384	7 277
5	31	Gießen	47.52	63	34 076	675	34 751
5	31	Gießen	47.52.1	20	7 463	4	7 467
5	31	Gießen	47.52.3	43	26 613	670	27 283
5	31	Gießen	47.53	10	6 165	171	6 336
5	31	Gießen	47.54	47	26 753	338	27 090
5	31	Gießen	47.59	61	160 225	19 969	180 194
5	31	Gießen	47.59.1	36	113 699	7 213	120 912
5	31	Gießen	47.59.2	4	345	1	347
5	31	Gießen	47.59.3	4	2 494	92	2 586
5	31	Gießen	47.59.9	17	43 687	12 662	56 349
5	31	Gießen	47.6	88	45 359	3 122	48 482
5	31	Gießen	47.61	10	10 296	53	10 349
5	31	Gießen	47.62	31	11 849	899	12 748
5	31	Gießen	47.62.1	9	1 204	14	1 218
5	31	Gießen	47.62.2	22	10 644	885	11 530
5	31	Gießen	47.63
5	31	Gießen	47.64	38	18 375	2 031	20 407

6. Umsatzsteuerpflichtige und steuerbarer Umsatz 2015 in den kreisfreien Städten, Landkreisen und Regierungsbezirken nach wirtschaftlicher Gliederung

Regierungs- bezirk	Kreisfreie Städte / Landkreise	Name	WZ 2008	Steuer- pflichtige	Steuerbarer Umsatz		
					Lieferungen und Leistungen	inner- gemein- schaftliche Erwerbe	Insgesamt
				Anzahl	1000 Euro		
5	31	Gießen	47.64.1	15	7 323	983	8 305
5	31	Gießen	47.64.2	23	11 053	1 049	12 102
5	31	Gießen	47.65
5	31	Gießen	47.7	341	327 673	8 553	336 226
5	31	Gießen	47.71	50	23 859	2 239	26 099
5	31	Gießen	47.72	15	17 139	1 385	18 524
5	31	Gießen	47.72.1
5	31	Gießen	47.72.2
5	31	Gießen	47.73	49	169 828	275	170 104
5	31	Gießen	47.74	16	8 810	337	9 147
5	31	Gießen	47.75	16	4 190	72	4 261
5	31	Gießen	47.76	44	9 459	1 094	10 552
5	31	Gießen	47.76.1	38	8 579	1 062	9 641
5	31	Gießen	47.76.2	6	880	32	912
5	31	Gießen	47.77	35	41 490	1 842	43 332
5	31	Gießen	47.78	94	50 361	1 303	51 664
5	31	Gießen	47.78.1	30	31 932	224	32 155
5	31	Gießen	47.78.2
5	31	Gießen	47.78.3
5	31	Gießen	47.78.9	41	10 400	391	10 790
5	31	Gießen	47.79	22	2 537	5	2 542
5	31	Gießen	47.79.1
5	31	Gießen	47.79.2
5	31	Gießen	47.79.9	18	2 075	5	2 080
5	31	Gießen	47.8	16	2 591	19	2 611
5	31	Gießen	47.81	9	1 986	3	1 989
5	31	Gießen	47.82
5	31	Gießen	47.89
5	31	Gießen	47.9	71	80 198	16 789	96 987
5	31	Gießen	47.91	31	63 033	16 475	79 508
5	31	Gießen	47.99	40	17 165	314	17 479
5	31	Gießen	47.99.1	6	12 222	—	12 222
5	31	Gießen	47.99.9	34	4 943	314	5 257
5	31	Gießen	H	250	282 285	462	282 747
5	31	Gießen	49	132	124 754	30	124 783
5	31	Gießen	49.1	—	—	—	—
5	31	Gießen	49.2
5	31	Gießen	49.3
5	31	Gießen	49.31
5	31	Gießen	49.32
5	31	Gießen	49.39	9	14 768	—	14 768
5	31	Gießen	49.39.1	5	11 365	—	11 365
5	31	Gießen	49.39.2	4	3 403	—	3 403
5	31	Gießen	49.39.9	—	—	—	—
5	31	Gießen	49.4	84	92 354	29	92 383
5	31	Gießen	49.41	72	89 239	29	89 268
5	31	Gießen	49.42	12	3 114	—	3 114
5	31	Gießen	49.5
5	31	Gießen	50	—	—	—	—
5	31	Gießen	50.1	—	—	—	—
5	31	Gießen	50.2	—	—	—	—
5	31	Gießen	50.3	—	—	—	—
5	31	Gießen	50.4	—	—	—	—
5	31	Gießen	51	—	—	—	—
5	31	Gießen	51.1	—	—	—	—

6. Umsatzsteuerpflichtige und steuerbarer Umsatz 2015 in den kreisfreien Städten, Landkreisen und Regierungsbezirken nach wirtschaftlicher Gliederung

Regierungs- bezirk	Kreisfreie Städte / Landkreise	Name	WZ 2008	Steuer- pflichtige	Steuerbarer Umsatz		
				Lieferungen und Leistungen	inner- gemein- schaftliche Erwerbe	Insgesamt	
				Anzahl	1000 Euro		
5	31	Gießen	51.2	—	—	—	—
5	31	Gießen	51.21	—	—	—	—
5	31	Gießen	51.22	—	—	—	—
5	31	Gießen	52	48	118 480	428	118 908
5	31	Gießen	52.1	5	14 172	375	14 547
5	31	Gießen	52.2	43	104 308	54	104 361
5	31	Gießen	52.21
5	31	Gießen	52.21.1	—	—	—	—
5	31	Gießen	52.21.2	—	—	—	—
5	31	Gießen	52.21.3	—	—	—	—
5	31	Gießen	52.21.4	—	—	—	—
5	31	Gießen	52.21.5	—	—	—	—
5	31	Gießen	52.21.9
5	31	Gießen	52.22	—	—	—	—
5	31	Gießen	52.22.1	—	—	—	—
5	31	Gießen	52.22.2	—	—	—	—
5	31	Gießen	52.22.3	—	—	—	—
5	31	Gießen	52.22.9	—	—	—	—
5	31	Gießen	52.23
5	31	Gießen	52.23.1
5	31	Gießen	52.23.9	—	—	—	—
5	31	Gießen	52.24	—	—	—	—
5	31	Gießen	52.29	40	102 874	—	102 874
5	31	Gießen	52.29.1	31	90 761	—	90 761
5	31	Gießen	52.29.2	—	—	—	—
5	31	Gießen	52.29.9	9	12 112	—	12 112
5	31	Gießen	53	70	39 051	4	39 055
5	31	Gießen	53.1	—	—	—	—
5	31	Gießen	53.2	70	39 051	4	39 055
5	31	Gießen	I	602	146 973	667	147 641
5	31	Gießen	55	92	28 731	27	28 758
5	31	Gießen	55.1	83	27 947	27	27 974
5	31	Gießen	55.10.1	29	16 945	20	16 965
5	31	Gießen	55.10.2	8	2 978	—	2 978
5	31	Gießen	55.10.3	38	7 523	7	7 530
5	31	Gießen	55.10.4	8	501	—	501
5	31	Gießen	55.2	6	315	—	315
5	31	Gießen	55.20.1	—	—	—	—
5	31	Gießen	55.20.2	—	—	—	—
5	31	Gießen	55.20.3	6	315	—	315
5	31	Gießen	55.20.4	—	—	—	—
5	31	Gießen	55.3
5	31	Gießen	55.9
5	31	Gießen	55.90.1
5	31	Gießen	55.90.9	—	—	—	—
5	31	Gießen	56	510	118 243	640	118 883
5	31	Gießen	56.1	349	89 038	602	89 640
5	31	Gießen	56.10.1	203	56 608	364	56 973
5	31	Gießen	56.10.2	11	4 903	14	4 916
5	31	Gießen	56.10.3	100	18 717	25	18 741
5	31	Gießen	56.10.4	17	4 452	19	4 472
5	31	Gießen	56.10.5	18	4 358	180	4 538
5	31	Gießen	56.2	23	5 590	8	5 598
5	31	Gießen	56.21
5	31	Gießen	56.29

6. Umsatzsteuerpflichtige und steuerbarer Umsatz 2015 in den kreisfreien Städten, Landkreisen und Regierungsbezirken nach wirtschaftlicher Gliederung

Regierungs- bezirk	Kreisfreie Städte / Landkreise	Name	WZ 2008	Steuer- pflichtige	Steuerbarer Umsatz		
					Lieferungen und Leistungen	inner- gemein- schaftliche Erwerbe	Insgesamt
				Anzahl	1000 Euro		
5	31	Gießen	56.3	138	23 614	30	23 644
5	31	Gießen	56.30.1	115	16 517	25	16 542
5	31	Gießen	56.30.2	6	1 939	5	1 945
5	31	Gießen	56.30.3
5	31	Gießen	56.30.4
5	31	Gießen	56.30.9	8	2 133	—	2 133
5	31	Gießen	J	343	182 661	1 075	183 735
5	31	Gießen	58	22	32 050	21	32 071
5	31	Gießen	58.1
5	31	Gießen	58.11
5	31	Gießen	58.12	—	—	—	—
5	31	Gießen	58.13	4	22 101	—	22 101
5	31	Gießen	58.14	6	1 567	—	1 567
5	31	Gießen	58.19	6	6 245	1	6 246
5	31	Gießen	58.2
5	31	Gießen	58.21
5	31	Gießen	58.29	—	—	—	—
5	31	Gießen	59	14	1 443	3	1 446
5	31	Gießen	59.1	7	547	—	547
5	31	Gießen	59.11	4	199	—	199
5	31	Gießen	59.12	—	—	—	—
5	31	Gießen	59.13
5	31	Gießen	59.14
5	31	Gießen	59.2	7	896	3	900
5	31	Gießen	59.20.1
5	31	Gießen	59.20.2
5	31	Gießen	59.20.3	4	589	3	592
5	31	Gießen	60	—	—	—	—
5	31	Gießen	60.1	—	—	—	—
5	31	Gießen	60.2	—	—	—	—
5	31	Gießen	61	9	4 117	138	4 255
5	31	Gießen	61.1	—	—	—	—
5	31	Gießen	61.2
5	31	Gießen	61.3	—	—	—	—
5	31	Gießen	61.9
5	31	Gießen	61.90.1
5	31	Gießen	61.90.9
5	31	Gießen	62	263	140 859	896	141 754
5	31	Gießen	62.01	88	51 393	293	51 686
5	31	Gießen	62.01.1	35	4 305	1	4 306
5	31	Gießen	62.01.9	53	47 088	292	47 381
5	31	Gießen	62.02	97	14 748	14	14 762
5	31	Gießen	62.03	36	53 890	391	54 282
5	31	Gießen	62.09	42	20 827	197	21 025
5	31	Gießen	63	35	4 193	16	4 209
5	31	Gießen	63.1	3	209	—	209
5	31	Gießen	63.11
5	31	Gießen	63.12
5	31	Gießen	63.9	32	3 984	16	4 000
5	31	Gießen	63.91
5	31	Gießen	63.99
5	31	Gießen	K	82	60 289	82	60 371
5	31	Gießen	64	16	51 109	78	51 187
5	31	Gießen	64.1
5	31	Gießen	64.11	—	—	—	—

6. Umsatzsteuerpflichtige und steuerbarer Umsatz 2015 in den kreisfreien Städten, Landkreisen und Regierungsbezirken nach wirtschaftlicher Gliederung

Regierungs- bezirk	Kreisfreie Städte / Landkreise	Name	WZ 2008	Steuer- pflichtige	Steuerbarer Umsatz		
					Lieferungen und Leistungen	inner- gemein- schaftliche Erwerbe	Insgesamt
				Anzahl	1000 Euro		
5	31	Gießen	64.19
5	31	Gießen	64.19.1	—	—	—	—
5	31	Gießen	64.19.2
5	31	Gießen	64.19.3
5	31	Gießen	64.19.4	—	—	—	—
5	31	Gießen	64.19.5	—	—	—	—
5	31	Gießen	64.19.6	—	—	—	—
5	31	Gießen	64.2
5	31	Gießen	64.3	—	—	—	—
5	31	Gießen	64.9
5	31	Gießen	64.91
5	31	Gießen	64.92
5	31	Gießen	64.92.1	—	—	—	—
5	31	Gießen	64.92.2
5	31	Gießen	64.99
5	31	Gießen	64.99.1
5	31	Gießen	64.99.9	—	—	—	—
5	31	Gießen	65
5	31	Gießen	65.1
5	31	Gießen	65.11	—	—	—	—
5	31	Gießen	65.12
5	31	Gießen	65.12.1	—	—	—	—
5	31	Gießen	65.12.2
5	31	Gießen	65.2	—	—	—	—
5	31	Gießen	65.3	—	—	—	—
5	31	Gießen	66
5	31	Gießen	66.1
5	31	Gießen	66.11	—	—	—	—
5	31	Gießen	66.12
5	31	Gießen	66.19
5	31	Gießen	66.2	31	3 930	1	3 931
5	31	Gießen	66.21
5	31	Gießen	66.22	26	3 181	1	3 181
5	31	Gießen	66.29
5	31	Gießen	66.3	15	2 267	—	2 267
5	31	Gießen	L	979	261 491	2 669	264 161
5	31	Gießen	68	979	261 491	2 669	264 161
5	31	Gießen	68.1	37	42 813	25	42 837
5	31	Gießen	68.2	785	174 127	1 139	175 266
5	31	Gießen	68.3	157	44 551	1 506	46 057
5	31	Gießen	68.31	70	18 523	—	18 523
5	31	Gießen	68.32	87	26 028	1 506	27 534
5	31	Gießen	M	1 589	1 620 368	189 991	1 810 359
5	31	Gießen	69	463	119 041	44	119 085
5	31	Gießen	69.1	274	55 907	10	55 917
5	31	Gießen	69.10.1	56	27 617	—	27 617
5	31	Gießen	69.10.2	205	27 299	10	27 309
5	31	Gießen	69.10.3	—	—	—	—
5	31	Gießen	69.10.4	—	—	—	—
5	31	Gießen	69.10.9	13	991	—	991
5	31	Gießen	69.2	189	63 134	34	63 168
5	31	Gießen	69.20.1
5	31	Gießen	69.20.2
5	31	Gießen	69.20.3	135	56 867	23	56 890
5	31	Gießen	69.20.4	46	3 989	11	4 000

6. Umsatzsteuerpflichtige und steuerbarer Umsatz 2015 in den kreisfreien Städten, Landkreisen und Regierungsbezirken nach wirtschaftlicher Gliederung

Regierungs- bezirk	Kreisfreie Städte / Landkreise	Name	WZ 2008	Steuer- pflichtige	Steuerbarer Umsatz		
					Lieferungen und Leistungen	inner- gemein- schaftliche Erwerbe	Insgesamt
				Anzahl	1000 Euro		
5	31	Gießen	70	318	1 293 529	188 743	1 482 272
5	31	Gießen	70.1
5	31	Gießen	70.10.1
5	31	Gießen	70.10.9
5	31	Gießen	70.2
5	31	Gießen	70.21
5	31	Gießen	70.22	253	587 100	146 265	733 364
5	31	Gießen	71	416	129 133	368	129 501
5	31	Gießen	71.1	404	123 607	291	123 898
5	31	Gießen	71.11	94	26 763	27	26 789
5	31	Gießen	71.11.1	57	17 324	—	17 324
5	31	Gießen	71.11.2	7	1 025	22	1 047
5	31	Gießen	71.11.3	15	3 796	—	3 796
5	31	Gießen	71.11.4	15	4 618	4	4 622
5	31	Gießen	71.12	310	96 844	265	97 109
5	31	Gießen	71.12.1	133	41 134	157	41 291
5	31	Gießen	71.12.2	111	27 486	30	27 516
5	31	Gießen	71.12.3	6	3 682	—	3 683
5	31	Gießen	71.12.9	60	24 542	77	24 619
5	31	Gießen	71.2	12	5 527	76	5 603
5	31	Gießen	72	43	8 652	8	8 660
5	31	Gießen	72.1	39	8 438	8	8 445
5	31	Gießen	72.11
5	31	Gießen	72.19
5	31	Gießen	72.2	4	214	—	214
5	31	Gießen	73	133	40 049	319	40 368
5	31	Gießen	73.1	129	39 080	319	39 398
5	31	Gießen	73.11
5	31	Gießen	73.12
5	31	Gießen	73.2	4	970	—	970
5	31	Gießen	74	138	17 688	494	18 182
5	31	Gießen	74.1	36	2 530	1	2 531
5	31	Gießen	74.10.1	5	388	—	388
5	31	Gießen	74.10.2	19	1 014	1	1 014
5	31	Gießen	74.10.3	12	1 128	1	1 129
5	31	Gießen	74.2	33	3 490	11	3 502
5	31	Gießen	74.20.1	33	3 490	11	3 502
5	31	Gießen	74.20.2	—	—	—	—
5	31	Gießen	74.3	21	5 628	481	6 108
5	31	Gießen	74.30.1
5	31	Gießen	74.30.2
5	31	Gießen	74.9	48	6 040	1	6 041
5	31	Gießen	75	78	12 275	16	12 291
5	31	Gießen	75.00.1	69	10 396	7	10 402
5	31	Gießen	75.00.9	9	1 880	9	1 889
5	31	Gießen	N	543	258 898	4 701	263 600
5	31	Gießen	77	81	97 620	4 316	101 936
5	31	Gießen	77.1
5	31	Gießen	77.11
5	31	Gießen	77.12
5	31	Gießen	77.2	16	36 901	15	36 916
5	31	Gießen	77.21
5	31	Gießen	77.22
5	31	Gießen	77.29
5	31	Gießen	77.3	42	42 680	4 028	46 708

6. Umsatzsteuerpflichtige und steuerbarer Umsatz 2015 in den kreisfreien Städten, Landkreisen und Regierungsbezirken nach wirtschaftlicher Gliederung

Regierungs- bezirk	Kreisfreie Städte / Landkreise	Name	WZ 2008	Steuer- pflichtige	Steuerbarer Umsatz		
					Lieferungen und Leistungen	inner- gemein- schaftliche Erwerbe	Insgesamt
				Anzahl	1000 Euro		
5	31	Gießen	77.31
5	31	Gießen	77.32	12	5 857	5	5 862
5	31	Gießen	77.33
5	31	Gießen	77.34	—	—	—	—
5	31	Gießen	77.35	—	—	—	—
5	31	Gießen	77.39	24	36 296	4 023	40 319
5	31	Gießen	77.4
5	31	Gießen	78	18	28 405	—	28 405
5	31	Gießen	78.1	11	4 696	—	4 696
5	31	Gießen	78.2	7	23 708	—	23 708
5	31	Gießen	78.3	—	—	—	—
5	31	Gießen	79	41	24 034	69	24 103
5	31	Gießen	79.1	41	24 034	69	24 103
5	31	Gießen	79.11	31	4 776	20	4 796
5	31	Gießen	79.12	10	19 258	48	19 307
5	31	Gießen	79.9	—	—	—	—
5	31	Gießen	80	18	5 752	—	5 752
5	31	Gießen	80.1	14	4 273	—	4 273
5	31	Gießen	80.2
5	31	Gießen	80.3
5	31	Gießen	81	256	61 675	178	61 852
5	31	Gießen	81.1	88	12 612	6	12 618
5	31	Gießen	81.2	74	20 962	126	21 089
5	31	Gießen	81.21	30	5 085	2	5 087
5	31	Gießen	81.22	33	14 976	124	15 100
5	31	Gießen	81.22.1	25	4 766	—	4 766
5	31	Gießen	81.22.9	8	10 210	124	10 334
5	31	Gießen	81.29	11	901	—	901
5	31	Gießen	81.29.1
5	31	Gießen	81.29.2
5	31	Gießen	81.29.9
5	31	Gießen	81.3	94	28 101	45	28 146
5	31	Gießen	81.30.1	77	25 596	39	25 635
5	31	Gießen	81.30.9	17	2 505	6	2 511
5	31	Gießen	82	129	41 412	139	41 551
5	31	Gießen	82.1	43	3 568	52	3 620
5	31	Gießen	82.11	23	1 234	49	1 283
5	31	Gießen	82.19	20	2 334	2	2 337
5	31	Gießen	82.2	3	132	—	132
5	31	Gießen	82.3	21	5 071	17	5 089
5	31	Gießen	82.9	62	32 641	70	32 711
5	31	Gießen	82.91
5	31	Gießen	82.91.1	3	422	—	422
5	31	Gießen	82.91.2
5	31	Gießen	82.92
5	31	Gießen	82.99	54	26 755	29	26 784
5	31	Gießen	82.99.1	—	—	—	—
5	31	Gießen	82.99.9	54	26 755	29	26 784
5	31	Gießen	O	—	—	—	—
5	31	Gießen	P
5	31	Gießen	85
5	31	Gießen	85.1	—	—	—	—
5	31	Gießen	85.2	—	—	—	—
5	31	Gießen	85.3	8	597	—	597
5	31	Gießen	85.31	—	—	—	—

6. Umsatzsteuerpflichtige und steuerbarer Umsatz 2015 in den kreisfreien Städten, Landkreisen und Regierungsbezirken nach wirtschaftlicher Gliederung

Regierungs- bezirk	Kreisfreie Städte / Landkreise	Name	WZ 2008	Steuer- pflichtige	Steuerbarer Umsatz		
					Lieferungen und Leistungen	inner- gemein- schaftliche Erwerbe	Insgesamt
				Anzahl	1000 Euro		
5	31	Gießen	85.32	8	597	—	597
5	31	Gießen	85.4	12	1 924	149	2 074
5	31	Gießen	85.41
5	31	Gießen	85.42
5	31	Gießen	85.42.1	—	—	—	—
5	31	Gießen	85.42.2
5	31	Gießen	85.42.3	—	—	—	—
5	31	Gießen	85.42.4
5	31	Gießen	85.5
5	31	Gießen	85.51	34	3 168	20	3 189
5	31	Gießen	85.52
5	31	Gießen	85.53	44	7 098	2	7 100
5	31	Gießen	85.59	52	8 946	1	8 947
5	31	Gießen	85.59.1
5	31	Gießen	85.59.2	38	7 950	1	7 951
5	31	Gießen	85.59.9
5	31	Gießen	85.6
5	31	Gießen	Q	223	179 856	3 019	182 875
5	31	Gießen	86	196	129 703	3 009	132 712
5	31	Gießen	86.1
5	31	Gießen	86.10.1	—	—	—	—
5	31	Gießen	86.10.2
5	31	Gießen	86.10.3	—	—	—	—
5	31	Gießen	86.2	101	39 112	6	39 119
5	31	Gießen	86.21	29	8 486	—	8 486
5	31	Gießen	86.22	32	10 165	—	10 165
5	31	Gießen	86.23	40	20 461	6	20 467
5	31	Gießen	86.9
5	31	Gießen	86.90.1
5	31	Gießen	86.90.2	16	1 284	—	1 284
5	31	Gießen	86.90.3
5	31	Gießen	86.90.9	51	12 891	4	12 895
5	31	Gießen	87	8	4 699	—	4 699
5	31	Gießen	87.1
5	31	Gießen	87.2
5	31	Gießen	87.3
5	31	Gießen	87.9
5	31	Gießen	88	19	45 454	11	45 464
5	31	Gießen	88.1
5	31	Gießen	88.10.1	8	5 486	—	5 486
5	31	Gießen	88.10.2
5	31	Gießen	88.9
5	31	Gießen	88.91	—	—	—	—
5	31	Gießen	88.99
5	31	Gießen	R	214	69 446	232	69 678
5	31	Gießen	90
5	31	Gießen	90.01	14	3 112	11	3 123
5	31	Gießen	90.01.1	—	—	—	—
5	31	Gießen	90.01.2
5	31	Gießen	90.01.3
5	31	Gießen	90.01.4	5	285	—	285
5	31	Gießen	90.02
5	31	Gießen	90.03	58	3 279	—	3 280
5	31	Gießen	90.03.1	7	308	—	308
5	31	Gießen	90.03.2	17	813	—	813

6. Umsatzsteuerpflichtige und steuerbarer Umsatz 2015 in den kreisfreien Städten, Landkreisen und Regierungsbezirken nach wirtschaftlicher Gliederung

Regierungs- bezirk	Kreisfreie Städte / Landkreise	Name	WZ 2008	Steuer- pflichtige	Steuerbarer Umsatz		
					Lieferungen und Leistungen	inner- gemein- schaftliche Erwerbe	Insgesamt
				Anzahl	1000 Euro		
5	31	Gießen	90.03.3
5	31	Gießen	90.03.4
5	31	Gießen	90.03.5	26	1 613	—	1 613
5	31	Gießen	90.04
5	31	Gießen	90.04.1
5	31	Gießen	90.04.2
5	31	Gießen	90.04.3
5	31	Gießen	91
5	31	Gießen	91.01	—	—	—	—
5	31	Gießen	91.02	—	—	—	—
5	31	Gießen	91.03	—	—	—	—
5	31	Gießen	91.04
5	31	Gießen	92	25	17 596	2	17 598
5	31	Gießen	92.00.1	18	16 045	2	16 047
5	31	Gießen	92.00.2	—	—	—	—
5	31	Gießen	92.00.3	7	1 551	—	1 551
5	31	Gießen	93	104	34 159	199	34 358
5	31	Gießen	93.1	76	30 219	145	30 364
5	31	Gießen	93.11	10	17 540	132	17 672
5	31	Gießen	93.12	39	2 955	—	2 955
5	31	Gießen	93.13	18	5 625	13	5 638
5	31	Gießen	93.19	9	4 099	—	4 099
5	31	Gießen	93.2	28	3 940	54	3 994
5	31	Gießen	93.21	12	2 061	8	2 069
5	31	Gießen	93.29	16	1 879	47	1 926
5	31	Gießen	S	462	73 781	357	74 138
5	31	Gießen	94	35	21 490	8	21 498
5	31	Gießen	94.1
5	31	Gießen	94.11
5	31	Gießen	94.12	—	—	—	—
5	31	Gießen	94.2	—	—	—	—
5	31	Gießen	94.9
5	31	Gießen	94.91
5	31	Gießen	94.92	—	—	—	—
5	31	Gießen	94.99	23	19 160	8	19 168
5	31	Gießen	94.99.1
5	31	Gießen	94.99.2
5	31	Gießen	94.99.3
5	31	Gießen	94.99.4
5	31	Gießen	94.99.9
5	31	Gießen	95	42	6 149	6	6 156
5	31	Gießen	95.1
5	31	Gießen	95.11
5	31	Gießen	95.12	—	—	—	—
5	31	Gießen	95.2
5	31	Gießen	95.21	—	—	—	—
5	31	Gießen	95.22	4	826	—	826
5	31	Gießen	95.23	5	536	—	536
5	31	Gießen	95.24
5	31	Gießen	95.25
5	31	Gießen	95.29	25	1 832	5	1 837
5	31	Gießen	96	385	46 142	343	46 484
5	31	Gießen	96.01	17	7 327	1	7 328
5	31	Gießen	96.02	223	21 617	311	21 928
5	31	Gießen	96.02.1	174	17 438	45	17 482

6. Umsatzsteuerpflichtige und steuerbarer Umsatz 2015 in den kreisfreien Städten, Landkreisen und Regierungsbezirken nach wirtschaftlicher Gliederung

Regierungs- bezirk	Kreisfreie Städte / Landkreise	Name	WZ 2008	Steuer- pflichtige	Steuerbarer Umsatz		
					Lieferungen und Leistungen	inner- gemein- schaftliche Erwerbe	Insgesamt
				Anzahl	1000 Euro		
5	31 Gießen		96.02.2	49	4 179	266	4 446
5	31 Gießen		96.03	23	3 270	1	3 271
5	31 Gießen		96.03.1
5	31 Gießen		96.03.2
5	31 Gießen		96.04	12	4 191	16	4 207
5	31 Gießen		96.09	110	9 737	13	9 750
5	32 Lahn-Dill-Kreis		A - S	9 415	12 465 724	861 507	13 327 231
5	32 Lahn-Dill-Kreis		A	135	23 067	46	23 113
5	32 Lahn-Dill-Kreis		01	104	17 874	40	17 914
5	32 Lahn-Dill-Kreis		01.1	30	4 457	8	4 465
5	32 Lahn-Dill-Kreis		01.11
5	32 Lahn-Dill-Kreis		01.12	—	—	—	—
5	32 Lahn-Dill-Kreis		01.13	—	—	—	—
5	32 Lahn-Dill-Kreis		01.13.1	—	—	—	—
5	32 Lahn-Dill-Kreis		01.13.2	—	—	—	—
5	32 Lahn-Dill-Kreis		01.14	—	—	—	—
5	32 Lahn-Dill-Kreis		01.15	—	—	—	—
5	32 Lahn-Dill-Kreis		01.16	—	—	—	—
5	32 Lahn-Dill-Kreis		01.19
5	32 Lahn-Dill-Kreis		01.19.1
5	32 Lahn-Dill-Kreis		01.19.2
5	32 Lahn-Dill-Kreis		01.19.9	—	—	—	—
5	32 Lahn-Dill-Kreis		01.2
5	32 Lahn-Dill-Kreis		01.21	—	—	—	—
5	32 Lahn-Dill-Kreis		01.22	—	—	—	—
5	32 Lahn-Dill-Kreis		01.23	—	—	—	—
5	32 Lahn-Dill-Kreis		01.24	—	—	—	—
5	32 Lahn-Dill-Kreis		01.25
5	32 Lahn-Dill-Kreis		01.25.1	—	—	—	—
5	32 Lahn-Dill-Kreis		01.25.9
5	32 Lahn-Dill-Kreis		01.26	—	—	—	—
5	32 Lahn-Dill-Kreis		01.27	—	—	—	—
5	32 Lahn-Dill-Kreis		01.28	—	—	—	—
5	32 Lahn-Dill-Kreis		01.29	—	—	—	—
5	32 Lahn-Dill-Kreis		01.3
5	32 Lahn-Dill-Kreis		01.30.1
5	32 Lahn-Dill-Kreis		01.30.2
5	32 Lahn-Dill-Kreis		01.4	18	3 593	1	3 595
5	32 Lahn-Dill-Kreis		01.41
5	32 Lahn-Dill-Kreis		01.42
5	32 Lahn-Dill-Kreis		01.43	6	210	—	210
5	32 Lahn-Dill-Kreis		01.44	—	—	—	—
5	32 Lahn-Dill-Kreis		01.45
5	32 Lahn-Dill-Kreis		01.46	—	—	—	—
5	32 Lahn-Dill-Kreis		01.47	3	2 032	—	2 032
5	32 Lahn-Dill-Kreis		01.49
5	32 Lahn-Dill-Kreis		01.5	40	7 481	12	7 493
5	32 Lahn-Dill-Kreis		01.6
5	32 Lahn-Dill-Kreis		01.61	5	945	—	945
5	32 Lahn-Dill-Kreis		01.62
5	32 Lahn-Dill-Kreis		01.63	—	—	—	—
5	32 Lahn-Dill-Kreis		01.64	—	—	—	—
5	32 Lahn-Dill-Kreis		01.7	—	—	—	—
5	32 Lahn-Dill-Kreis		02
5	32 Lahn-Dill-Kreis		02.1	3	1 949	—	1 949

6. Umsatzsteuerpflichtige und steuerbarer Umsatz 2015 in den kreisfreien Städten, Landkreisen und Regierungsbezirken nach wirtschaftlicher Gliederung

Regierungs- bezirk	Kreisfreie Städte / Landkreise	Name	WZ 2008	Steuer- pflichtige	Steuerbarer Umsatz		
					Lieferungen und Leistungen	inner- gemein- schaftliche Erwerbe	Insgesamt
				Anzahl	1000 Euro		
5	32	Lahn-Dill-Kreis	02.2
5	32	Lahn-Dill-Kreis	02.3	—	—	—	—
5	32	Lahn-Dill-Kreis	02.4	19	2 078	1	2 079
5	32	Lahn-Dill-Kreis	03
5	32	Lahn-Dill-Kreis	03.1	—	—	—	—
5	32	Lahn-Dill-Kreis	03.11	—	—	—	—
5	32	Lahn-Dill-Kreis	03.12	—	—	—	—
5	32	Lahn-Dill-Kreis	03.2
5	32	Lahn-Dill-Kreis	03.21	—	—	—	—
5	32	Lahn-Dill-Kreis	03.22
5	32	Lahn-Dill-Kreis	B
5	32	Lahn-Dill-Kreis	05	—	—	—	—
5	32	Lahn-Dill-Kreis	05.1	—	—	—	—
5	32	Lahn-Dill-Kreis	05.2	—	—	—	—
5	32	Lahn-Dill-Kreis	06	—	—	—	—
5	32	Lahn-Dill-Kreis	06.1	—	—	—	—
5	32	Lahn-Dill-Kreis	06.2	—	—	—	—
5	32	Lahn-Dill-Kreis	07	—	—	—	—
5	32	Lahn-Dill-Kreis	07.1	—	—	—	—
5	32	Lahn-Dill-Kreis	07.2	—	—	—	—
5	32	Lahn-Dill-Kreis	07.21	—	—	—	—
5	32	Lahn-Dill-Kreis	07.29	—	—	—	—
5	32	Lahn-Dill-Kreis	08
5	32	Lahn-Dill-Kreis	08.1	5	23 352	1	23 353
5	32	Lahn-Dill-Kreis	08.11
5	32	Lahn-Dill-Kreis	08.12
5	32	Lahn-Dill-Kreis	08.9
5	32	Lahn-Dill-Kreis	08.91	—	—	—	—
5	32	Lahn-Dill-Kreis	08.92	—	—	—	—
5	32	Lahn-Dill-Kreis	08.93	—	—	—	—
5	32	Lahn-Dill-Kreis	08.99
5	32	Lahn-Dill-Kreis	09	—	—	—	—
5	32	Lahn-Dill-Kreis	09.1	—	—	—	—
5	32	Lahn-Dill-Kreis	09.9	—	—	—	—
5	32	Lahn-Dill-Kreis	C	1 243	6 875 024	608 060	7 483 084
5	32	Lahn-Dill-Kreis	10	124	165 745	9 850	175 594
5	32	Lahn-Dill-Kreis	10.1	66	55 195	1 635	56 831
5	32	Lahn-Dill-Kreis	10.11
5	32	Lahn-Dill-Kreis	10.12
5	32	Lahn-Dill-Kreis	10.13
5	32	Lahn-Dill-Kreis	10.2	—	—	—	—
5	32	Lahn-Dill-Kreis	10.3
5	32	Lahn-Dill-Kreis	10.31	—	—	—	—
5	32	Lahn-Dill-Kreis	10.32
5	32	Lahn-Dill-Kreis	10.39
5	32	Lahn-Dill-Kreis	10.4	—	—	—	—
5	32	Lahn-Dill-Kreis	10.41	—	—	—	—
5	32	Lahn-Dill-Kreis	10.42	—	—	—	—
5	32	Lahn-Dill-Kreis	10.5	3	17 656	7	17 663
5	32	Lahn-Dill-Kreis	10.51	3	17 656	7	17 663
5	32	Lahn-Dill-Kreis	10.52	—	—	—	—
5	32	Lahn-Dill-Kreis	10.6	3	1 033	—	1 033
5	32	Lahn-Dill-Kreis	10.61	3	1 033	—	1 033
5	32	Lahn-Dill-Kreis	10.62	—	—	—	—
5	32	Lahn-Dill-Kreis	10.7	46	36 673	—	36 674

6. Umsatzsteuerpflichtige und steuerbarer Umsatz 2015 in den kreisfreien Städten, Landkreisen und Regierungsbezirken nach wirtschaftlicher Gliederung

Regierungs- bezirk	Kreisfreie Städte / Landkreise	Name	WZ 2008	Steuer- pflichtige	Steuerbarer Umsatz		
					Lieferungen und Leistungen	inner- gemein- schaftliche Erwerbe	Insgesamt
				Anzahl	1000 Euro		
5	32	Lahn-Dill-Kreis	10.71	46	36 673	—	36 674
5	32	Lahn-Dill-Kreis	10.72	—	—	—	—
5	32	Lahn-Dill-Kreis	10.73	—	—	—	—
5	32	Lahn-Dill-Kreis	10.8
5	32	Lahn-Dill-Kreis	10.81	—	—	—	—
5	32	Lahn-Dill-Kreis	10.82
5	32	Lahn-Dill-Kreis	10.83	—	—	—	—
5	32	Lahn-Dill-Kreis	10.84	—	—	—	—
5	32	Lahn-Dill-Kreis	10.85	—	—	—	—
5	32	Lahn-Dill-Kreis	10.86
5	32	Lahn-Dill-Kreis	10.89
5	32	Lahn-Dill-Kreis	10.9
5	32	Lahn-Dill-Kreis	10.91
5	32	Lahn-Dill-Kreis	10.92	—	—	—	—
5	32	Lahn-Dill-Kreis	11
5	32	Lahn-Dill-Kreis	11.01	—	—	—	—
5	32	Lahn-Dill-Kreis	11.02	—	—	—	—
5	32	Lahn-Dill-Kreis	11.03	—	—	—	—
5	32	Lahn-Dill-Kreis	11.04	—	—	—	—
5	32	Lahn-Dill-Kreis	11.05	—	—	—	—
5	32	Lahn-Dill-Kreis	11.06	—	—	—	—
5	32	Lahn-Dill-Kreis	11.07
5	32	Lahn-Dill-Kreis	12	—	—	—	—
5	32	Lahn-Dill-Kreis	13	17	43 517	4 973	48 490
5	32	Lahn-Dill-Kreis	13.1	—	—	—	—
5	32	Lahn-Dill-Kreis	13.2
5	32	Lahn-Dill-Kreis	13.3
5	32	Lahn-Dill-Kreis	13.9	10	42 506	4 947	47 454
5	32	Lahn-Dill-Kreis	13.91
5	32	Lahn-Dill-Kreis	13.92	4	3 985	159	4 144
5	32	Lahn-Dill-Kreis	13.93	—	—	—	—
5	32	Lahn-Dill-Kreis	13.94
5	32	Lahn-Dill-Kreis	13.95	—	—	—	—
5	32	Lahn-Dill-Kreis	13.96
5	32	Lahn-Dill-Kreis	13.99	—	—	—	—
5	32	Lahn-Dill-Kreis	14
5	32	Lahn-Dill-Kreis	14.1
5	32	Lahn-Dill-Kreis	14.11	—	—	—	—
5	32	Lahn-Dill-Kreis	14.12	—	—	—	—
5	32	Lahn-Dill-Kreis	14.13
5	32	Lahn-Dill-Kreis	14.14	—	—	—	—
5	32	Lahn-Dill-Kreis	14.19	3	887	254	1 141
5	32	Lahn-Dill-Kreis	14.2	—	—	—	—
5	32	Lahn-Dill-Kreis	14.3	—	—	—	—
5	32	Lahn-Dill-Kreis	14.31	—	—	—	—
5	32	Lahn-Dill-Kreis	14.39	—	—	—	—
5	32	Lahn-Dill-Kreis	15	4	335	20	355
5	32	Lahn-Dill-Kreis	15.1	4	335	20	355
5	32	Lahn-Dill-Kreis	15.11	—	—	—	—
5	32	Lahn-Dill-Kreis	15.12	4	335	20	355
5	32	Lahn-Dill-Kreis	15.2	—	—	—	—
5	32	Lahn-Dill-Kreis	16	89	57 622	1 175	58 797
5	32	Lahn-Dill-Kreis	16.1	20	16 036	808	16 844
5	32	Lahn-Dill-Kreis	16.2	69	41 586	367	41 953
5	32	Lahn-Dill-Kreis	16.21

6. Umsatzsteuerpflichtige und steuerbarer Umsatz 2015 in den kreisfreien Städten, Landkreisen und Regierungsbezirken nach wirtschaftlicher Gliederung

Regierungs- bezirk	Kreisfreie Städte / Landkreise	Name	WZ 2008	Steuer- pflichtige	Steuerbarer Umsatz		
					Lieferungen und Leistungen	inner- gemein- schaftliche Erwerbe	Insgesamt
				Anzahl	1000 Euro		
5	32	Lahn-Dill-Kreis	16.22	—	—	—	—
5	32	Lahn-Dill-Kreis	16.23	49	25 392	308	25 699
5	32	Lahn-Dill-Kreis	16.24
5	32	Lahn-Dill-Kreis	16.29	8	1 491	—	1 491
5	32	Lahn-Dill-Kreis	17	12	75 925	7 627	83 553
5	32	Lahn-Dill-Kreis	17.1
5	32	Lahn-Dill-Kreis	17.11	—	—	—	—
5	32	Lahn-Dill-Kreis	17.12
5	32	Lahn-Dill-Kreis	17.2
5	32	Lahn-Dill-Kreis	17.21
5	32	Lahn-Dill-Kreis	17.22
5	32	Lahn-Dill-Kreis	17.23
5	32	Lahn-Dill-Kreis	17.24	—	—	—	—
5	32	Lahn-Dill-Kreis	17.29
5	32	Lahn-Dill-Kreis	18	47	26 105	700	26 805
5	32	Lahn-Dill-Kreis	18.1
5	32	Lahn-Dill-Kreis	18.11
5	32	Lahn-Dill-Kreis	18.12	37	24 475	699	25 174
5	32	Lahn-Dill-Kreis	18.13	6	1 111	—	1 111
5	32	Lahn-Dill-Kreis	18.14
5	32	Lahn-Dill-Kreis	18.2
5	32	Lahn-Dill-Kreis	19	—	—	—	—
5	32	Lahn-Dill-Kreis	19.1	—	—	—	—
5	32	Lahn-Dill-Kreis	19.2	—	—	—	—
5	32	Lahn-Dill-Kreis	20	19	198 029	21 145	219 174
5	32	Lahn-Dill-Kreis	20.1	5	69 284	8 693	77 977
5	32	Lahn-Dill-Kreis	20.11	—	—	—	—
5	32	Lahn-Dill-Kreis	20.12	—	—	—	—
5	32	Lahn-Dill-Kreis	20.13	—	—	—	—
5	32	Lahn-Dill-Kreis	20.14	—	—	—	—
5	32	Lahn-Dill-Kreis	20.15	—	—	—	—
5	32	Lahn-Dill-Kreis	20.16
5	32	Lahn-Dill-Kreis	20.17
5	32	Lahn-Dill-Kreis	20.2
5	32	Lahn-Dill-Kreis	20.3
5	32	Lahn-Dill-Kreis	20.4	6	3 503	28	3 532
5	32	Lahn-Dill-Kreis	20.41
5	32	Lahn-Dill-Kreis	20.42
5	32	Lahn-Dill-Kreis	20.5
5	32	Lahn-Dill-Kreis	20.51	—	—	—	—
5	32	Lahn-Dill-Kreis	20.52
5	32	Lahn-Dill-Kreis	20.53
5	32	Lahn-Dill-Kreis	20.59
5	32	Lahn-Dill-Kreis	20.6	—	—	—	—
5	32	Lahn-Dill-Kreis	21
5	32	Lahn-Dill-Kreis	21.1	—	—	—	—
5	32	Lahn-Dill-Kreis	21.2
5	32	Lahn-Dill-Kreis	22	34	111 773	14 225	125 998
5	32	Lahn-Dill-Kreis	22.1	7	1 597	131	1 728
5	32	Lahn-Dill-Kreis	22.11
5	32	Lahn-Dill-Kreis	22.19
5	32	Lahn-Dill-Kreis	22.2	27	110 176	14 094	124 270
5	32	Lahn-Dill-Kreis	22.21	7	33 826	7 242	41 068
5	32	Lahn-Dill-Kreis	22.22
5	32	Lahn-Dill-Kreis	22.23

6. Umsatzsteuerpflichtige und steuerbarer Umsatz 2015 in den kreisfreien Städten, Landkreisen und Regierungsbezirken nach wirtschaftlicher Gliederung

Regierungs- bezirk	Kreisfreie Städte / Landkreise	Name	WZ 2008	Steuer- pflichtige	Steuerbarer Umsatz		
					Lieferungen und Leistungen	inner- gemein- schaftliche Erwerbe	Insgesamt
				Anzahl	1000 Euro		
5	32	Lahn-Dill-Kreis	22.29	10	57 701	6 806	64 507
5	32	Lahn-Dill-Kreis	23	71	239 280	43 004	282 284
5	32	Lahn-Dill-Kreis	23.1	7	6 865	155	7 020
5	32	Lahn-Dill-Kreis	23.11	—	—	—	—
5	32	Lahn-Dill-Kreis	23.12
5	32	Lahn-Dill-Kreis	23.13
5	32	Lahn-Dill-Kreis	23.14
5	32	Lahn-Dill-Kreis	23.19	3	3 590	101	3 691
5	32	Lahn-Dill-Kreis	23.2
5	32	Lahn-Dill-Kreis	23.3
5	32	Lahn-Dill-Kreis	23.31
5	32	Lahn-Dill-Kreis	23.32
5	32	Lahn-Dill-Kreis	23.4
5	32	Lahn-Dill-Kreis	23.41	—	—	—	—
5	32	Lahn-Dill-Kreis	23.42
5	32	Lahn-Dill-Kreis	23.43	—	—	—	—
5	32	Lahn-Dill-Kreis	23.44	—	—	—	—
5	32	Lahn-Dill-Kreis	23.49
5	32	Lahn-Dill-Kreis	23.5
5	32	Lahn-Dill-Kreis	23.51
5	32	Lahn-Dill-Kreis	23.52	—	—	—	—
5	32	Lahn-Dill-Kreis	23.6	14	5 886	24	5 910
5	32	Lahn-Dill-Kreis	23.61	9	3 651	24	3 675
5	32	Lahn-Dill-Kreis	23.62	—	—	—	—
5	32	Lahn-Dill-Kreis	23.63
5	32	Lahn-Dill-Kreis	23.64
5	32	Lahn-Dill-Kreis	23.65
5	32	Lahn-Dill-Kreis	23.69
5	32	Lahn-Dill-Kreis	23.7	33	13 808	665	14 472
5	32	Lahn-Dill-Kreis	23.9
5	32	Lahn-Dill-Kreis	23.91
5	32	Lahn-Dill-Kreis	23.99
5	32	Lahn-Dill-Kreis	24	27	141 856	7 400	149 255
5	32	Lahn-Dill-Kreis	24.1	9	12 507	128	12 635
5	32	Lahn-Dill-Kreis	24.2	3	1 187	362	1 549
5	32	Lahn-Dill-Kreis	24.3
5	32	Lahn-Dill-Kreis	24.31	—	—	—	—
5	32	Lahn-Dill-Kreis	24.32	—	—	—	—
5	32	Lahn-Dill-Kreis	24.33
5	32	Lahn-Dill-Kreis	24.34
5	32	Lahn-Dill-Kreis	24.4
5	32	Lahn-Dill-Kreis	24.41
5	32	Lahn-Dill-Kreis	24.42	—	—	—	—
5	32	Lahn-Dill-Kreis	24.43
5	32	Lahn-Dill-Kreis	24.44	—	—	—	—
5	32	Lahn-Dill-Kreis	24.45
5	32	Lahn-Dill-Kreis	24.46	—	—	—	—
5	32	Lahn-Dill-Kreis	24.5	8	126 092	6 909	133 001
5	32	Lahn-Dill-Kreis	24.51	5	124 001	6 899	130 900
5	32	Lahn-Dill-Kreis	24.52	—	—	—	—
5	32	Lahn-Dill-Kreis	24.53
5	32	Lahn-Dill-Kreis	24.54
5	32	Lahn-Dill-Kreis	25	324	1 069 548	82 687	1 152 235
5	32	Lahn-Dill-Kreis	25.1	49	124 827	8 537	133 364
5	32	Lahn-Dill-Kreis	25.11	30	107 454	7 676	115 130

6. Umsatzsteuerpflichtige und steuerbarer Umsatz 2015 in den kreisfreien Städten, Landkreisen und Regierungsbezirken nach wirtschaftlicher Gliederung

Regierungs- bezirk	Kreisfreie Städte / Landkreise	Name	WZ 2008	Steuer- pflichtige	Steuerbarer Umsatz		
					Lieferungen und Leistungen	inner- gemein- schaftliche Erwerbe	Insgesamt
				Anzahl	1000 Euro		
5	32	Lahn-Dill-Kreis	25.12	19	17 373	861	18 234
5	32	Lahn-Dill-Kreis	25.2	6	6 429	23	6 451
5	32	Lahn-Dill-Kreis	25.21
5	32	Lahn-Dill-Kreis	25.29
5	32	Lahn-Dill-Kreis	25.3	3	5 429	130	5 559
5	32	Lahn-Dill-Kreis	25.4	—	—	—	—
5	32	Lahn-Dill-Kreis	25.5	20	555 888	53 586	609 475
5	32	Lahn-Dill-Kreis	25.6	178	200 409	2 729	203 138
5	32	Lahn-Dill-Kreis	25.61	35	83 971	1 273	85 243
5	32	Lahn-Dill-Kreis	25.62	143	116 438	1 457	117 894
5	32	Lahn-Dill-Kreis	25.7	28	41 247	1 192	42 439
5	32	Lahn-Dill-Kreis	25.71
5	32	Lahn-Dill-Kreis	25.72	—	—	—	—
5	32	Lahn-Dill-Kreis	25.73
5	32	Lahn-Dill-Kreis	25.73.1	14	26 359	397	26 755
5	32	Lahn-Dill-Kreis	25.73.2
5	32	Lahn-Dill-Kreis	25.73.3
5	32	Lahn-Dill-Kreis	25.73.4	—	—	—	—
5	32	Lahn-Dill-Kreis	25.73.5
5	32	Lahn-Dill-Kreis	25.9	40	135 319	16 490	151 809
5	32	Lahn-Dill-Kreis	25.91	3	555	1	556
5	32	Lahn-Dill-Kreis	25.92
5	32	Lahn-Dill-Kreis	25.93
5	32	Lahn-Dill-Kreis	25.94	—	—	—	—
5	32	Lahn-Dill-Kreis	25.99	32	131 717	16 476	148 193
5	32	Lahn-Dill-Kreis	26	110	1 288 856	110 344	1 399 200
5	32	Lahn-Dill-Kreis	26.1	21	26 991	613	27 604
5	32	Lahn-Dill-Kreis	26.11
5	32	Lahn-Dill-Kreis	26.11.1
5	32	Lahn-Dill-Kreis	26.11.9	18	19 375	474	19 849
5	32	Lahn-Dill-Kreis	26.12
5	32	Lahn-Dill-Kreis	26.2	14	10 545	99	10 644
5	32	Lahn-Dill-Kreis	26.3	7	5 436	36	5 472
5	32	Lahn-Dill-Kreis	26.4
5	32	Lahn-Dill-Kreis	26.5	35	509 224	44 118	553 341
5	32	Lahn-Dill-Kreis	26.51	35	509 224	44 118	553 341
5	32	Lahn-Dill-Kreis	26.51.1
5	32	Lahn-Dill-Kreis	26.51.2	—	—	—	—
5	32	Lahn-Dill-Kreis	26.51.3
5	32	Lahn-Dill-Kreis	26.52	—	—	—	—
5	32	Lahn-Dill-Kreis	26.6
5	32	Lahn-Dill-Kreis	26.7	29	730 651	65 425	796 076
5	32	Lahn-Dill-Kreis	26.8	—	—	—	—
5	32	Lahn-Dill-Kreis	27	53	1 524 357	137 513	1 661 871
5	32	Lahn-Dill-Kreis	27.1	16	213 434	7 367	220 801
5	32	Lahn-Dill-Kreis	27.11	7	8 050	22	8 071
5	32	Lahn-Dill-Kreis	27.12	9	205 384	7 345	212 730
5	32	Lahn-Dill-Kreis	27.2	—	—	—	—
5	32	Lahn-Dill-Kreis	27.3
5	32	Lahn-Dill-Kreis	27.31
5	32	Lahn-Dill-Kreis	27.32
5	32	Lahn-Dill-Kreis	27.33
5	32	Lahn-Dill-Kreis	27.4	3	453	6	460
5	32	Lahn-Dill-Kreis	27.5
5	32	Lahn-Dill-Kreis	27.51

6. Umsatzsteuerpflichtige und steuerbarer Umsatz 2015 in den kreisfreien Städten, Landkreisen und Regierungsbezirken nach wirtschaftlicher Gliederung

Regierungs- bezirk	Kreisfreie Städte / Landkreise	Name	WZ 2008	Steuer- pflichtige	Steuerbarer Umsatz		
					Lieferungen und Leistungen	inner- gemein- schaftliche Erwerbe	Insgesamt
				Anzahl	1000 Euro		
5	32	Lahn-Dill-Kreis	27.52	—	—	—	—
5	32	Lahn-Dill-Kreis	27.9
5	32	Lahn-Dill-Kreis	28	125	867 551	66 254	933 805
5	32	Lahn-Dill-Kreis	28.1	23	208 603	15 739	224 342
5	32	Lahn-Dill-Kreis	28.11	—	—	—	—
5	32	Lahn-Dill-Kreis	28.12
5	32	Lahn-Dill-Kreis	28.13	6	39 267	429	39 696
5	32	Lahn-Dill-Kreis	28.14
5	32	Lahn-Dill-Kreis	28.15
5	32	Lahn-Dill-Kreis	28.2	48	183 949	16 033	199 982
5	32	Lahn-Dill-Kreis	28.21	6	45 532	8 775	54 307
5	32	Lahn-Dill-Kreis	28.21.1	—	—	—	—
5	32	Lahn-Dill-Kreis	28.21.9	6	45 532	8 775	54 307
5	32	Lahn-Dill-Kreis	28.22	6	38 513	999	39 512
5	32	Lahn-Dill-Kreis	28.23	—	—	—	—
5	32	Lahn-Dill-Kreis	28.24	14	28 042	545	28 587
5	32	Lahn-Dill-Kreis	28.25
5	32	Lahn-Dill-Kreis	28.29
5	32	Lahn-Dill-Kreis	28.3	—	—	—	—
5	32	Lahn-Dill-Kreis	28.4	17	186 684	5 931	192 615
5	32	Lahn-Dill-Kreis	28.41	9	161 506	5 737	167 243
5	32	Lahn-Dill-Kreis	28.49	8	25 178	194	25 372
5	32	Lahn-Dill-Kreis	28.9	37	288 315	28 552	316 867
5	32	Lahn-Dill-Kreis	28.91
5	32	Lahn-Dill-Kreis	28.92
5	32	Lahn-Dill-Kreis	28.92.1	—	—	—	—
5	32	Lahn-Dill-Kreis	28.92.2
5	32	Lahn-Dill-Kreis	28.93	5	4 551	23	4 573
5	32	Lahn-Dill-Kreis	28.94
5	32	Lahn-Dill-Kreis	28.95
5	32	Lahn-Dill-Kreis	28.96
5	32	Lahn-Dill-Kreis	28.99	25	269 219	28 516	297 735
5	32	Lahn-Dill-Kreis	29	15	576 937	75 005	651 943
5	32	Lahn-Dill-Kreis	29.1
5	32	Lahn-Dill-Kreis	29.10.1	—	—	—	—
5	32	Lahn-Dill-Kreis	29.10.2
5	32	Lahn-Dill-Kreis	29.2
5	32	Lahn-Dill-Kreis	29.3	7	573 669	74 562	648 231
5	32	Lahn-Dill-Kreis	29.31	—	—	—	—
5	32	Lahn-Dill-Kreis	29.32	7	573 669	74 562	648 231
5	32	Lahn-Dill-Kreis	30
5	32	Lahn-Dill-Kreis	30.1
5	32	Lahn-Dill-Kreis	30.11	—	—	—	—
5	32	Lahn-Dill-Kreis	30.12
5	32	Lahn-Dill-Kreis	30.2
5	32	Lahn-Dill-Kreis	30.20.1	—	—	—	—
5	32	Lahn-Dill-Kreis	30.20.2
5	32	Lahn-Dill-Kreis	30.3
5	32	Lahn-Dill-Kreis	30.4	—	—	—	—
5	32	Lahn-Dill-Kreis	30.9
5	32	Lahn-Dill-Kreis	30.91
5	32	Lahn-Dill-Kreis	30.92
5	32	Lahn-Dill-Kreis	30.99	—	—	—	—
5	32	Lahn-Dill-Kreis	31	33	54 491	5 336	59 828
5	32	Lahn-Dill-Kreis	31.01	8	38 380	3 014	41 394

6. Umsatzsteuerpflichtige und steuerbarer Umsatz 2015 in den kreisfreien Städten, Landkreisen und Regierungsbezirken nach wirtschaftlicher Gliederung

Regierungs- bezirk	Kreisfreie Städte / Landkreise	Name	WZ 2008	Steuer- pflichtige	Steuerbarer Umsatz		
					Lieferungen und Leistungen	inner- gemein- schaftliche Erwerbe	Insgesamt
				Anzahl	1000 Euro		
5	32	Lahn-Dill-Kreis	31.02
5	32	Lahn-Dill-Kreis	31.03	—	—	—	—
5	32	Lahn-Dill-Kreis	31.09
5	32	Lahn-Dill-Kreis	31.09.1
5	32	Lahn-Dill-Kreis	31.09.9	18	12 131	2 193	14 323
5	32	Lahn-Dill-Kreis	32	65	99 302	3 475	102 777
5	32	Lahn-Dill-Kreis	32.1	11	5 600	156	5 756
5	32	Lahn-Dill-Kreis	32.11	—	—	—	—
5	32	Lahn-Dill-Kreis	32.12
5	32	Lahn-Dill-Kreis	32.13
5	32	Lahn-Dill-Kreis	32.2
5	32	Lahn-Dill-Kreis	32.3
5	32	Lahn-Dill-Kreis	32.4
5	32	Lahn-Dill-Kreis	32.5	34	85 681	3 228	88 908
5	32	Lahn-Dill-Kreis	32.50.1	12	74 246	3 086	77 332
5	32	Lahn-Dill-Kreis	32.50.2	9	6 066	141	6 207
5	32	Lahn-Dill-Kreis	32.50.3	13	5 369	—	5 369
5	32	Lahn-Dill-Kreis	32.9	15	5 829	85	5 914
5	32	Lahn-Dill-Kreis	32.91	—	—	—	—
5	32	Lahn-Dill-Kreis	32.99	15	5 829	85	5 914
5	32	Lahn-Dill-Kreis	33	56	36 924	1 544	38 467
5	32	Lahn-Dill-Kreis	33.1	31	13 133	154	13 287
5	32	Lahn-Dill-Kreis	33.11
5	32	Lahn-Dill-Kreis	33.12	19	7 698	138	7 836
5	32	Lahn-Dill-Kreis	33.13
5	32	Lahn-Dill-Kreis	33.14
5	32	Lahn-Dill-Kreis	33.15
5	32	Lahn-Dill-Kreis	33.16
5	32	Lahn-Dill-Kreis	33.17	4	522	—	522
5	32	Lahn-Dill-Kreis	33.19
5	32	Lahn-Dill-Kreis	33.2	25	23 791	1 390	25 181
5	32	Lahn-Dill-Kreis	D
5	32	Lahn-Dill-Kreis	35
5	32	Lahn-Dill-Kreis	35.1	147	132 575	3 061	135 636
5	32	Lahn-Dill-Kreis	35.11	139	28 736	3 061	31 797
5	32	Lahn-Dill-Kreis	35.11.1
5	32	Lahn-Dill-Kreis	35.11.2
5	32	Lahn-Dill-Kreis	35.11.3	103	23 559	3 060	26 619
5	32	Lahn-Dill-Kreis	35.12	—	—	—	—
5	32	Lahn-Dill-Kreis	35.13	4	103 584	—	103 584
5	32	Lahn-Dill-Kreis	35.14	4	255	—	255
5	32	Lahn-Dill-Kreis	35.2
5	32	Lahn-Dill-Kreis	35.21
5	32	Lahn-Dill-Kreis	35.21.1	—	—	—	—
5	32	Lahn-Dill-Kreis	35.21.2
5	32	Lahn-Dill-Kreis	35.21.3
5	32	Lahn-Dill-Kreis	35.22
5	32	Lahn-Dill-Kreis	35.23
5	32	Lahn-Dill-Kreis	35.3
5	32	Lahn-Dill-Kreis	E	41	294 654	766	295 420
5	32	Lahn-Dill-Kreis	36	17	27 223	—	27 223
5	32	Lahn-Dill-Kreis	36.00.1	3	5 761	—	5 761
5	32	Lahn-Dill-Kreis	36.00.2	14	21 462	—	21 462
5	32	Lahn-Dill-Kreis	36.00.3	—	—	—	—
5	32	Lahn-Dill-Kreis	37

6. Umsatzsteuerpflichtige und steuerbarer Umsatz 2015 in den kreisfreien Städten, Landkreisen und Regierungsbezirken nach wirtschaftlicher Gliederung

Regierungs- bezirk	Kreisfreie Städte / Landkreise	Name	WZ 2008	Steuer- pflichtige	Steuerbarer Umsatz		
					Lieferungen und Leistungen	inner- gemein- schaftliche Erwerbe	Insgesamt
				Anzahl	1000 Euro		
5	32	Lahn-Dill-Kreis	37.00.1
5	32	Lahn-Dill-Kreis	37.00.2
5	32	Lahn-Dill-Kreis	38	20	258 667	766	259 433
5	32	Lahn-Dill-Kreis	38.1	4	19 228	—	19 229
5	32	Lahn-Dill-Kreis	38.11	4	19 228	—	19 229
5	32	Lahn-Dill-Kreis	38.12	—	—	—	—
5	32	Lahn-Dill-Kreis	38.2	8	15 202	7	15 209
5	32	Lahn-Dill-Kreis	38.21	8	15 202	7	15 209
5	32	Lahn-Dill-Kreis	38.22	—	—	—	—
5	32	Lahn-Dill-Kreis	38.3	8	224 237	759	224 996
5	32	Lahn-Dill-Kreis	38.31
5	32	Lahn-Dill-Kreis	38.32
5	32	Lahn-Dill-Kreis	39
5	32	Lahn-Dill-Kreis	F	993	579 339	2 723	582 062
5	32	Lahn-Dill-Kreis	41	98	154 703	25	154 727
5	32	Lahn-Dill-Kreis	41.1
5	32	Lahn-Dill-Kreis	41.10.1	3	1 014	—	1 014
5	32	Lahn-Dill-Kreis	41.10.2	—	—	—	—
5	32	Lahn-Dill-Kreis	41.10.3
5	32	Lahn-Dill-Kreis	41.2
5	32	Lahn-Dill-Kreis	41.20.1	82	140 322	22	140 345
5	32	Lahn-Dill-Kreis	41.20.2
5	32	Lahn-Dill-Kreis	42	28	62 615	260	62 875
5	32	Lahn-Dill-Kreis	42.1	14	31 459	193	31 652
5	32	Lahn-Dill-Kreis	42.11	14	31 459	193	31 652
5	32	Lahn-Dill-Kreis	42.12	—	—	—	—
5	32	Lahn-Dill-Kreis	42.13	—	—	—	—
5	32	Lahn-Dill-Kreis	42.2	10	21 671	31	21 702
5	32	Lahn-Dill-Kreis	42.21
5	32	Lahn-Dill-Kreis	42.22
5	32	Lahn-Dill-Kreis	42.9	4	9 485	37	9 522
5	32	Lahn-Dill-Kreis	42.91
5	32	Lahn-Dill-Kreis	42.99
5	32	Lahn-Dill-Kreis	43	867	362 021	2 438	364 459
5	32	Lahn-Dill-Kreis	43.1	22	5 645	—	5 645
5	32	Lahn-Dill-Kreis	43.11
5	32	Lahn-Dill-Kreis	43.12	14	2 335	—	2 335
5	32	Lahn-Dill-Kreis	43.13
5	32	Lahn-Dill-Kreis	43.2	327	149 454	363	149 817
5	32	Lahn-Dill-Kreis	43.21	111	38 315	76	38 391
5	32	Lahn-Dill-Kreis	43.22	125	93 254	194	93 448
5	32	Lahn-Dill-Kreis	43.29	91	17 886	93	17 979
5	32	Lahn-Dill-Kreis	43.29.1	60	10 350	4	10 354
5	32	Lahn-Dill-Kreis	43.29.9	31	7 535	89	7 624
5	32	Lahn-Dill-Kreis	43.3	350	119 280	1 304	120 583
5	32	Lahn-Dill-Kreis	43.31	18	5 799	1	5 800
5	32	Lahn-Dill-Kreis	43.32	101	37 872	420	38 292
5	32	Lahn-Dill-Kreis	43.33	97	33 459	162	33 620
5	32	Lahn-Dill-Kreis	43.34	115	32 910	57	32 967
5	32	Lahn-Dill-Kreis	43.34.1
5	32	Lahn-Dill-Kreis	43.34.2
5	32	Lahn-Dill-Kreis	43.39	19	9 240	664	9 904
5	32	Lahn-Dill-Kreis	43.9	168	87 642	772	88 414
5	32	Lahn-Dill-Kreis	43.91	99	51 835	95	51 930
5	32	Lahn-Dill-Kreis	43.91.1	71	38 195	30	38 224

6. Umsatzsteuerpflichtige und steuerbarer Umsatz 2015 in den kreisfreien Städten, Landkreisen und Regierungsbezirken nach wirtschaftlicher Gliederung

Regierungs- bezirk	Kreisfreie Städte / Landkreise	Name	WZ 2008	Steuer- pflichtige	Steuerbarer Umsatz		
					Lieferungen und Leistungen	inner- gemein- schaftliche Erwerbe	Insgesamt
				Anzahl	1000 Euro		
5	32	Lahn-Dill-Kreis	43.91.2	28	13 641	65	13 706
5	32	Lahn-Dill-Kreis	43.99	69	35 807	677	36 484
5	32	Lahn-Dill-Kreis	43.99.1	13	4 090	—	4 090
5	32	Lahn-Dill-Kreis	43.99.2	6	2 618	154	2 771
5	32	Lahn-Dill-Kreis	43.99.9	50	29 099	523	29 623
5	32	Lahn-Dill-Kreis	G	1 972	2 432 116	190 473	2 622 589
5	32	Lahn-Dill-Kreis	45	385	348 112	8 927	357 039
5	32	Lahn-Dill-Kreis	45.1	146	246 558	6 043	252 600
5	32	Lahn-Dill-Kreis	45.11	140	227 142	4 962	232 104
5	32	Lahn-Dill-Kreis	45.19	6	19 416	1 081	20 497
5	32	Lahn-Dill-Kreis	45.2	137	55 419	798	56 217
5	32	Lahn-Dill-Kreis	45.20.1	20	7 089	38	7 127
5	32	Lahn-Dill-Kreis	45.20.2
5	32	Lahn-Dill-Kreis	45.20.3	100	44 673	77	44 750
5	32	Lahn-Dill-Kreis	45.20.4
5	32	Lahn-Dill-Kreis	45.3	91	40 793	1 888	42 681
5	32	Lahn-Dill-Kreis	45.31	14	4 763	120	4 882
5	32	Lahn-Dill-Kreis	45.32	77	36 030	1 768	37 799
5	32	Lahn-Dill-Kreis	45.4	11	5 342	199	5 540
5	32	Lahn-Dill-Kreis	46	576	1 279 112	151 829	1 430 941
5	32	Lahn-Dill-Kreis	46.1	256	67 363	3 795	71 157
5	32	Lahn-Dill-Kreis	46.11	7	587	45	632
5	32	Lahn-Dill-Kreis	46.12	3	113	—	113
5	32	Lahn-Dill-Kreis	46.13	26	10 165	225	10 390
5	32	Lahn-Dill-Kreis	46.13.1
5	32	Lahn-Dill-Kreis	46.13.2
5	32	Lahn-Dill-Kreis	46.14	61	22 560	2 260	24 820
5	32	Lahn-Dill-Kreis	46.15	45	12 500	536	13 035
5	32	Lahn-Dill-Kreis	46.16	8	850	41	891
5	32	Lahn-Dill-Kreis	46.17	12	869	24	892
5	32	Lahn-Dill-Kreis	46.18	65	14 750	473	15 223
5	32	Lahn-Dill-Kreis	46.18.1
5	32	Lahn-Dill-Kreis	46.18.2	5	485	—	485
5	32	Lahn-Dill-Kreis	46.18.3	—	—	—	—
5	32	Lahn-Dill-Kreis	46.18.4	6	1 398	—	1 398
5	32	Lahn-Dill-Kreis	46.18.5
5	32	Lahn-Dill-Kreis	46.18.6	3	265	—	265
5	32	Lahn-Dill-Kreis	46.18.7
5	32	Lahn-Dill-Kreis	46.18.9	46	11 381	273	11 654
5	32	Lahn-Dill-Kreis	46.19	29	4 970	192	5 162
5	32	Lahn-Dill-Kreis	46.2	9	12 518	4 078	16 596
5	32	Lahn-Dill-Kreis	46.21	3	6 405	331	6 735
5	32	Lahn-Dill-Kreis	46.22
5	32	Lahn-Dill-Kreis	46.23
5	32	Lahn-Dill-Kreis	46.24
5	32	Lahn-Dill-Kreis	46.3	31	45 108	2 910	48 018
5	32	Lahn-Dill-Kreis	46.31
5	32	Lahn-Dill-Kreis	46.32
5	32	Lahn-Dill-Kreis	46.33
5	32	Lahn-Dill-Kreis	46.34	14	11 301	453	11 754
5	32	Lahn-Dill-Kreis	46.35
5	32	Lahn-Dill-Kreis	46.36	—	—	—	—
5	32	Lahn-Dill-Kreis	46.37
5	32	Lahn-Dill-Kreis	46.38
5	32	Lahn-Dill-Kreis	46.38.1

6. Umsatzsteuerpflichtige und steuerbarer Umsatz 2015 in den kreisfreien Städten, Landkreisen und Regierungsbezirken nach wirtschaftlicher Gliederung

Regierungs- bezirk	Kreisfreie Städte / Landkreise	Name	WZ 2008	Steuer- pflichtige	Steuerbarer Umsatz		
					Lieferungen und Leistungen	inner- gemein- schaftliche Erwerbe	Insgesamt
				Anzahl	1000 Euro		
5	32	Lahn-Dill-Kreis	46.38.2
5	32	Lahn-Dill-Kreis	46.38.9
5	32	Lahn-Dill-Kreis	46.39	—	—	—	—
5	32	Lahn-Dill-Kreis	46.39.1	—	—	—	—
5	32	Lahn-Dill-Kreis	46.39.9	—	—	—	—
5	32	Lahn-Dill-Kreis	46.4	76	216 104	8 294	224 398
5	32	Lahn-Dill-Kreis	46.41	6	919	333	1 252
5	32	Lahn-Dill-Kreis	46.42
5	32	Lahn-Dill-Kreis	46.42.1
5	32	Lahn-Dill-Kreis	46.42.2
5	32	Lahn-Dill-Kreis	46.43	23	105 941	1 168	107 109
5	32	Lahn-Dill-Kreis	46.43.1
5	32	Lahn-Dill-Kreis	46.43.2
5	32	Lahn-Dill-Kreis	46.43.3	11	88 227	1 126	89 353
5	32	Lahn-Dill-Kreis	46.44	3	562	2	563
5	32	Lahn-Dill-Kreis	46.44.1
5	32	Lahn-Dill-Kreis	46.44.2
5	32	Lahn-Dill-Kreis	46.45
5	32	Lahn-Dill-Kreis	46.46
5	32	Lahn-Dill-Kreis	46.46.1
5	32	Lahn-Dill-Kreis	46.46.2	12	35 601	1 876	37 476
5	32	Lahn-Dill-Kreis	46.47
5	32	Lahn-Dill-Kreis	46.48
5	32	Lahn-Dill-Kreis	46.49
5	32	Lahn-Dill-Kreis	46.49.1	3	2 326	—	2 326
5	32	Lahn-Dill-Kreis	46.49.2
5	32	Lahn-Dill-Kreis	46.49.3	4	3 210	177	3 388
5	32	Lahn-Dill-Kreis	46.49.4	7	19 140	3 605	22 745
5	32	Lahn-Dill-Kreis	46.49.5	5	6 359	486	6 845
5	32	Lahn-Dill-Kreis	46.5	13	14 326	881	15 207
5	32	Lahn-Dill-Kreis	46.51	8	7 247	522	7 769
5	32	Lahn-Dill-Kreis	46.52	5	7 079	359	7 438
5	32	Lahn-Dill-Kreis	46.6	71	277 508	42 474	319 981
5	32	Lahn-Dill-Kreis	46.61	6	4 323	221	4 544
5	32	Lahn-Dill-Kreis	46.62	13	45 892	4 789	50 681
5	32	Lahn-Dill-Kreis	46.63
5	32	Lahn-Dill-Kreis	46.64	—	—	—	—
5	32	Lahn-Dill-Kreis	46.65
5	32	Lahn-Dill-Kreis	46.66	5	6 117	7	6 124
5	32	Lahn-Dill-Kreis	46.69	43	195 709	33 318	229 027
5	32	Lahn-Dill-Kreis	46.7	111	627 658	89 198	716 856
5	32	Lahn-Dill-Kreis	46.71
5	32	Lahn-Dill-Kreis	46.71.1
5	32	Lahn-Dill-Kreis	46.71.2
5	32	Lahn-Dill-Kreis	46.72	10	386 318	82 310	468 629
5	32	Lahn-Dill-Kreis	46.73	44	108 858	4 457	113 315
5	32	Lahn-Dill-Kreis	46.73.1
5	32	Lahn-Dill-Kreis	46.73.2	5	6 117	184	6 301
5	32	Lahn-Dill-Kreis	46.73.3	7	21 350	2 333	23 683
5	32	Lahn-Dill-Kreis	46.73.4	27	78 527	1 214	79 741
5	32	Lahn-Dill-Kreis	46.73.5	—	—	—	—
5	32	Lahn-Dill-Kreis	46.73.6
5	32	Lahn-Dill-Kreis	46.73.7
5	32	Lahn-Dill-Kreis	46.73.8
5	32	Lahn-Dill-Kreis	46.74	23	39 692	1 251	40 943

6. Umsatzsteuerpflichtige und steuerbarer Umsatz 2015 in den kreisfreien Städten, Landkreisen und Regierungsbezirken nach wirtschaftlicher Gliederung

Regierungs- bezirk	Kreisfreie Städte / Landkreise	Name	WZ 2008	Steuer- pflichtige	Steuerbarer Umsatz		
					Lieferungen und Leistungen	inner- gemein- schaftliche Erwerbe	Insgesamt
				Anzahl	1000 Euro		
5	32	Lahn-Dill-Kreis	46.74.1	15	18 916	1 036	19 952
5	32	Lahn-Dill-Kreis	46.74.2	4	3 163	15	3 178
5	32	Lahn-Dill-Kreis	46.74.3	4	17 613	200	17 814
5	32	Lahn-Dill-Kreis	46.75
5	32	Lahn-Dill-Kreis	46.76
5	32	Lahn-Dill-Kreis	46.77	15	69 065	532	69 597
5	32	Lahn-Dill-Kreis	46.9	9	18 527	200	18 727
5	32	Lahn-Dill-Kreis	47	1 011	804 893	29 717	834 610
5	32	Lahn-Dill-Kreis	47.1	120	245 981	6 476	252 458
5	32	Lahn-Dill-Kreis	47.11	74	228 151	5 284	233 435
5	32	Lahn-Dill-Kreis	47.19	46	17 831	1 192	19 022
5	32	Lahn-Dill-Kreis	47.2	83	35 860	2 113	37 973
5	32	Lahn-Dill-Kreis	47.21	11	8 674	637	9 312
5	32	Lahn-Dill-Kreis	47.22	13	5 700	21	5 721
5	32	Lahn-Dill-Kreis	47.23
5	32	Lahn-Dill-Kreis	47.24	6	1 543	1	1 544
5	32	Lahn-Dill-Kreis	47.25	18	8 000	988	8 989
5	32	Lahn-Dill-Kreis	47.26
5	32	Lahn-Dill-Kreis	47.29	24	7 311	384	7 695
5	32	Lahn-Dill-Kreis	47.3	33	46 235	49	46 284
5	32	Lahn-Dill-Kreis	47.30.1	30	41 973	47	42 019
5	32	Lahn-Dill-Kreis	47.30.2	3	4 262	2	4 264
5	32	Lahn-Dill-Kreis	47.4
5	32	Lahn-Dill-Kreis	47.41	28	19 907	1 824	21 732
5	32	Lahn-Dill-Kreis	47.42
5	32	Lahn-Dill-Kreis	47.43	15	4 978	22	5 000
5	32	Lahn-Dill-Kreis	47.5	235	119 347	7 401	126 748
5	32	Lahn-Dill-Kreis	47.51	30	9 207	433	9 640
5	32	Lahn-Dill-Kreis	47.52	82	56 341	2 563	58 904
5	32	Lahn-Dill-Kreis	47.52.1	50	23 738	1 356	25 094
5	32	Lahn-Dill-Kreis	47.52.3	32	32 602	1 207	33 810
5	32	Lahn-Dill-Kreis	47.53	15	2 786	110	2 896
5	32	Lahn-Dill-Kreis	47.54	54	18 260	771	19 031
5	32	Lahn-Dill-Kreis	47.59	54	32 754	3 524	36 278
5	32	Lahn-Dill-Kreis	47.59.1	31	19 302	1 040	20 342
5	32	Lahn-Dill-Kreis	47.59.2
5	32	Lahn-Dill-Kreis	47.59.3
5	32	Lahn-Dill-Kreis	47.59.9	14	9 196	2 417	11 613
5	32	Lahn-Dill-Kreis	47.6	73	37 727	2 072	39 799
5	32	Lahn-Dill-Kreis	47.61
5	32	Lahn-Dill-Kreis	47.62	22	3 973	3	3 977
5	32	Lahn-Dill-Kreis	47.62.1
5	32	Lahn-Dill-Kreis	47.62.2
5	32	Lahn-Dill-Kreis	47.63
5	32	Lahn-Dill-Kreis	47.64	36	24 375	1 930	26 305
5	32	Lahn-Dill-Kreis	47.64.1	13	6 380	532	6 912
5	32	Lahn-Dill-Kreis	47.64.2	23	17 994	1 398	19 393
5	32	Lahn-Dill-Kreis	47.65	6	4 097	138	4 235
5	32	Lahn-Dill-Kreis	47.7	324	238 412	6 023	244 435
5	32	Lahn-Dill-Kreis	47.71	50	18 739	2 426	21 164
5	32	Lahn-Dill-Kreis	47.72	19	8 383	498	8 881
5	32	Lahn-Dill-Kreis	47.72.1	12	3 619	268	3 887
5	32	Lahn-Dill-Kreis	47.72.2	7	4 764	230	4 994
5	32	Lahn-Dill-Kreis	47.73	54	133 769	86	133 854
5	32	Lahn-Dill-Kreis	47.74	16	9 828	23	9 851

6. Umsatzsteuerpflichtige und steuerbarer Umsatz 2015 in den kreisfreien Städten, Landkreisen und Regierungsbezirken nach wirtschaftlicher Gliederung

Regierungs- bezirk	Kreisfreie Städte / Landkreise	Name	WZ 2008	Steuer- pflichtige	Steuerbarer Umsatz		
					Lieferungen und Leistungen	inner- gemein- schaftliche Erwerbe	Insgesamt
				Anzahl	1000 Euro		
5	32	Lahn-Dill-Kreis	47.75	16	5 017	53	5 070
5	32	Lahn-Dill-Kreis	47.76	43	26 435	585	27 020
5	32	Lahn-Dill-Kreis	47.76.1	37	19 017	543	19 560
5	32	Lahn-Dill-Kreis	47.76.2	6	7 417	42	7 460
5	32	Lahn-Dill-Kreis	47.77	23	6 740	94	6 834
5	32	Lahn-Dill-Kreis	47.78	86	27 864	2 224	30 088
5	32	Lahn-Dill-Kreis	47.78.1	22	10 134	89	10 223
5	32	Lahn-Dill-Kreis	47.78.2	6	2 889	1 454	4 343
5	32	Lahn-Dill-Kreis	47.78.3	27	7 471	90	7 562
5	32	Lahn-Dill-Kreis	47.78.9	31	7 370	590	7 960
5	32	Lahn-Dill-Kreis	47.79	17	1 638	34	1 672
5	32	Lahn-Dill-Kreis	47.79.1	4	158	—	158
5	32	Lahn-Dill-Kreis	47.79.2	—	—	—	—
5	32	Lahn-Dill-Kreis	47.79.9	13	1 480	34	1 514
5	32	Lahn-Dill-Kreis	47.8
5	32	Lahn-Dill-Kreis	47.81
5	32	Lahn-Dill-Kreis	47.82
5	32	Lahn-Dill-Kreis	47.89	—	—	—	—
5	32	Lahn-Dill-Kreis	47.9	83	45 285	3 375	48 659
5	32	Lahn-Dill-Kreis	47.91	27	18 753	2 964	21 717
5	32	Lahn-Dill-Kreis	47.99	56	26 531	411	26 942
5	32	Lahn-Dill-Kreis	47.99.1	10	20 295	—	20 295
5	32	Lahn-Dill-Kreis	47.99.9	46	6 236	411	6 647
5	32	Lahn-Dill-Kreis	H	278	299 373	562	299 935
5	32	Lahn-Dill-Kreis	49	162	152 334	30	152 364
5	32	Lahn-Dill-Kreis	49.1	—	—	—	—
5	32	Lahn-Dill-Kreis	49.2	—	—	—	—
5	32	Lahn-Dill-Kreis	49.3	47	47 230	1	47 230
5	32	Lahn-Dill-Kreis	49.31	5	14 006	—	14 006
5	32	Lahn-Dill-Kreis	49.32	26	9 617	—	9 617
5	32	Lahn-Dill-Kreis	49.39	16	23 607	—	23 607
5	32	Lahn-Dill-Kreis	49.39.1
5	32	Lahn-Dill-Kreis	49.39.2	7	13 070	—	13 070
5	32	Lahn-Dill-Kreis	49.39.9
5	32	Lahn-Dill-Kreis	49.4	115	105 104	29	105 134
5	32	Lahn-Dill-Kreis	49.41	106	96 937	29	96 966
5	32	Lahn-Dill-Kreis	49.42	9	8 168	—	8 168
5	32	Lahn-Dill-Kreis	49.5	—	—	—	—
5	32	Lahn-Dill-Kreis	50	—	—	—	—
5	32	Lahn-Dill-Kreis	50.1	—	—	—	—
5	32	Lahn-Dill-Kreis	50.2	—	—	—	—
5	32	Lahn-Dill-Kreis	50.3	—	—	—	—
5	32	Lahn-Dill-Kreis	50.4	—	—	—	—
5	32	Lahn-Dill-Kreis	51
5	32	Lahn-Dill-Kreis	51.1
5	32	Lahn-Dill-Kreis	51.2	—	—	—	—
5	32	Lahn-Dill-Kreis	51.21	—	—	—	—
5	32	Lahn-Dill-Kreis	51.22	—	—	—	—
5	32	Lahn-Dill-Kreis	52	57	136 255	413	136 668
5	32	Lahn-Dill-Kreis	52.1	—	—	—	—
5	32	Lahn-Dill-Kreis	52.2	57	136 255	413	136 668
5	32	Lahn-Dill-Kreis	52.21
5	32	Lahn-Dill-Kreis	52.21.1
5	32	Lahn-Dill-Kreis	52.21.2	—	—	—	—
5	32	Lahn-Dill-Kreis	52.21.3	—	—	—	—

6. Umsatzsteuerpflichtige und steuerbarer Umsatz 2015 in den kreisfreien Städten, Landkreisen und Regierungsbezirken nach wirtschaftlicher Gliederung

Regierungs- bezirk	Kreisfreie Städte / Landkreise	Name	WZ 2008	Steuer- pflichtige	Steuerbarer Umsatz		
					Lieferungen und Leistungen	inner- gemein- schaftliche Erwerbe	Insgesamt
				Anzahl	1000 Euro		
5	32	Lahn-Dill-Kreis	52.21.4	—	—	—	—
5	32	Lahn-Dill-Kreis	52.21.5	—	—	—	—
5	32	Lahn-Dill-Kreis	52.21.9	9	1 629	—	1 629
5	32	Lahn-Dill-Kreis	52.22	—	—	—	—
5	32	Lahn-Dill-Kreis	52.22.1	—	—	—	—
5	32	Lahn-Dill-Kreis	52.22.2	—	—	—	—
5	32	Lahn-Dill-Kreis	52.22.3	—	—	—	—
5	32	Lahn-Dill-Kreis	52.22.9	—	—	—	—
5	32	Lahn-Dill-Kreis	52.23
5	32	Lahn-Dill-Kreis	52.23.1	—	—	—	—
5	32	Lahn-Dill-Kreis	52.23.9
5	32	Lahn-Dill-Kreis	52.24	—	—	—	—
5	32	Lahn-Dill-Kreis	52.29	46	134 200	413	134 613
5	32	Lahn-Dill-Kreis	52.29.1	35	128 578	381	128 958
5	32	Lahn-Dill-Kreis	52.29.2	—	—	—	—
5	32	Lahn-Dill-Kreis	52.29.9	11	5 623	32	5 655
5	32	Lahn-Dill-Kreis	53
5	32	Lahn-Dill-Kreis	53.1	—	—	—	—
5	32	Lahn-Dill-Kreis	53.2
5	32	Lahn-Dill-Kreis	I	605	134 710	339	135 049
5	32	Lahn-Dill-Kreis	55	85	28 576	17	28 593
5	32	Lahn-Dill-Kreis	55.1	68	25 564	17	25 581
5	32	Lahn-Dill-Kreis	55.10.1	24	16 197	—	16 197
5	32	Lahn-Dill-Kreis	55.10.2	7	1 720	2	1 723
5	32	Lahn-Dill-Kreis	55.10.3	30	6 270	15	6 284
5	32	Lahn-Dill-Kreis	55.10.4	7	1 377	—	1 377
5	32	Lahn-Dill-Kreis	55.2	10	1 444	—	1 444
5	32	Lahn-Dill-Kreis	55.20.1
5	32	Lahn-Dill-Kreis	55.20.2	—	—	—	—
5	32	Lahn-Dill-Kreis	55.20.3
5	32	Lahn-Dill-Kreis	55.20.4	—	—	—	—
5	32	Lahn-Dill-Kreis	55.3
5	32	Lahn-Dill-Kreis	55.9
5	32	Lahn-Dill-Kreis	55.90.1
5	32	Lahn-Dill-Kreis	55.90.9	—	—	—	—
5	32	Lahn-Dill-Kreis	56	520	106 134	321	106 456
5	32	Lahn-Dill-Kreis	56.1	362	78 128	317	78 444
5	32	Lahn-Dill-Kreis	56.10.1	205	40 692	80	40 772
5	32	Lahn-Dill-Kreis	56.10.2	5	2 035	3	2 038
5	32	Lahn-Dill-Kreis	56.10.3	107	27 300	2	27 302
5	32	Lahn-Dill-Kreis	56.10.4	19	3 028	33	3 061
5	32	Lahn-Dill-Kreis	56.10.5	26	5 073	198	5 271
5	32	Lahn-Dill-Kreis	56.2	25	14 286	3	14 289
5	32	Lahn-Dill-Kreis	56.21	7	8 235	3	8 238
5	32	Lahn-Dill-Kreis	56.29	18	6 051	—	6 051
5	32	Lahn-Dill-Kreis	56.3	133	13 720	2	13 722
5	32	Lahn-Dill-Kreis	56.30.1	125	12 645	2	12 647
5	32	Lahn-Dill-Kreis	56.30.2
5	32	Lahn-Dill-Kreis	56.30.3
5	32	Lahn-Dill-Kreis	56.30.4	—	—	—	—
5	32	Lahn-Dill-Kreis	56.30.9
5	32	Lahn-Dill-Kreis	J	270	210 365	330	210 695
5	32	Lahn-Dill-Kreis	58	18	52 717	112	52 829
5	32	Lahn-Dill-Kreis	58.1
5	32	Lahn-Dill-Kreis	58.11

6. Umsatzsteuerpflichtige und steuerbarer Umsatz 2015 in den kreisfreien Städten, Landkreisen und Regierungsbezirken nach wirtschaftlicher Gliederung

Regierungs- bezirk	Kreisfreie Städte / Landkreise	Name	WZ 2008	Steuer- pflichtige	Steuerbarer Umsatz		
					Lieferungen und Leistungen	inner- gemein- schaftliche Erwerbe	Insgesamt
				Anzahl	1000 Euro		
5	32	Lahn-Dill-Kreis	58.12	—	—	—	—
5	32	Lahn-Dill-Kreis	58.13	6	47 202	12	47 214
5	32	Lahn-Dill-Kreis	58.14
5	32	Lahn-Dill-Kreis	58.19
5	32	Lahn-Dill-Kreis	58.2
5	32	Lahn-Dill-Kreis	58.21
5	32	Lahn-Dill-Kreis	58.29	—	—	—	—
5	32	Lahn-Dill-Kreis	59	16	3 101	45	3 146
5	32	Lahn-Dill-Kreis	59.1	9	1 880	26	1 907
5	32	Lahn-Dill-Kreis	59.11	4	509	2	511
5	32	Lahn-Dill-Kreis	59.12
5	32	Lahn-Dill-Kreis	59.13
5	32	Lahn-Dill-Kreis	59.14
5	32	Lahn-Dill-Kreis	59.2	7	1 220	19	1 239
5	32	Lahn-Dill-Kreis	59.20.1
5	32	Lahn-Dill-Kreis	59.20.2
5	32	Lahn-Dill-Kreis	59.20.3
5	32	Lahn-Dill-Kreis	60	—	—	—	—
5	32	Lahn-Dill-Kreis	60.1	—	—	—	—
5	32	Lahn-Dill-Kreis	60.2	—	—	—	—
5	32	Lahn-Dill-Kreis	61	8	484	—	484
5	32	Lahn-Dill-Kreis	61.1
5	32	Lahn-Dill-Kreis	61.2	3	126	—	126
5	32	Lahn-Dill-Kreis	61.3	—	—	—	—
5	32	Lahn-Dill-Kreis	61.9
5	32	Lahn-Dill-Kreis	61.90.1	3	267	—	267
5	32	Lahn-Dill-Kreis	61.90.9
5	32	Lahn-Dill-Kreis	62	189	145 721	165	145 886
5	32	Lahn-Dill-Kreis	62.01	77	107 064	48	107 112
5	32	Lahn-Dill-Kreis	62.01.1	20	5 549	—	5 549
5	32	Lahn-Dill-Kreis	62.01.9	57	101 515	48	101 564
5	32	Lahn-Dill-Kreis	62.02	65	20 997	59	21 056
5	32	Lahn-Dill-Kreis	62.03	16	9 304	36	9 341
5	32	Lahn-Dill-Kreis	62.09	31	8 356	21	8 377
5	32	Lahn-Dill-Kreis	63	39	8 343	8	8 351
5	32	Lahn-Dill-Kreis	63.1	4	711	—	711
5	32	Lahn-Dill-Kreis	63.11
5	32	Lahn-Dill-Kreis	63.12
5	32	Lahn-Dill-Kreis	63.9	35	7 632	7	7 639
5	32	Lahn-Dill-Kreis	63.91
5	32	Lahn-Dill-Kreis	63.99
5	32	Lahn-Dill-Kreis	K	56	106 247	1 491	107 739
5	32	Lahn-Dill-Kreis	64	17	77 720	1 406	79 126
5	32	Lahn-Dill-Kreis	64.1
5	32	Lahn-Dill-Kreis	64.11	—	—	—	—
5	32	Lahn-Dill-Kreis	64.19
5	32	Lahn-Dill-Kreis	64.19.1	—	—	—	—
5	32	Lahn-Dill-Kreis	64.19.2
5	32	Lahn-Dill-Kreis	64.19.3
5	32	Lahn-Dill-Kreis	64.19.4	—	—	—	—
5	32	Lahn-Dill-Kreis	64.19.5	—	—	—	—
5	32	Lahn-Dill-Kreis	64.19.6	—	—	—	—
5	32	Lahn-Dill-Kreis	64.2
5	32	Lahn-Dill-Kreis	64.3	—	—	—	—
5	32	Lahn-Dill-Kreis	64.9

6. Umsatzsteuerpflichtige und steuerbarer Umsatz 2015 in den kreisfreien Städten, Landkreisen und Regierungsbezirken nach wirtschaftlicher Gliederung

Regierungs- bezirk	Kreisfreie Städte / Landkreise	Name	WZ 2008	Steuer- pflichtige	Steuerbarer Umsatz		
					Lieferungen und Leistungen	inner- gemein- schaftliche Erwerbe	Insgesamt
				Anzahl	1000 Euro		
5	32	Lahn-Dill-Kreis	64.91	—	—	—	—
5	32	Lahn-Dill-Kreis	64.92	—	—	—	—
5	32	Lahn-Dill-Kreis	64.92.1	—	—	—	—
5	32	Lahn-Dill-Kreis	64.92.2	—	—	—	—
5	32	Lahn-Dill-Kreis	64.99
5	32	Lahn-Dill-Kreis	64.99.1	—	—	—	—
5	32	Lahn-Dill-Kreis	64.99.9
5	32	Lahn-Dill-Kreis	65	—	—	—	—
5	32	Lahn-Dill-Kreis	65.1	—	—	—	—
5	32	Lahn-Dill-Kreis	65.11	—	—	—	—
5	32	Lahn-Dill-Kreis	65.12	—	—	—	—
5	32	Lahn-Dill-Kreis	65.12.1	—	—	—	—
5	32	Lahn-Dill-Kreis	65.12.2	—	—	—	—
5	32	Lahn-Dill-Kreis	65.2	—	—	—	—
5	32	Lahn-Dill-Kreis	65.3	—	—	—	—
5	32	Lahn-Dill-Kreis	66	39	28 527	85	28 612
5	32	Lahn-Dill-Kreis	66.1	19	11 807	85	11 892
5	32	Lahn-Dill-Kreis	66.11	—	—	—	—
5	32	Lahn-Dill-Kreis	66.12
5	32	Lahn-Dill-Kreis	66.19
5	32	Lahn-Dill-Kreis	66.2
5	32	Lahn-Dill-Kreis	66.21
5	32	Lahn-Dill-Kreis	66.22	15	1 080	1	1 080
5	32	Lahn-Dill-Kreis	66.29
5	32	Lahn-Dill-Kreis	66.3
5	32	Lahn-Dill-Kreis	L	976	272 593	3 613	276 206
5	32	Lahn-Dill-Kreis	68	976	272 593	3 613	276 206
5	32	Lahn-Dill-Kreis	68.1	24	70 343	1 754	72 097
5	32	Lahn-Dill-Kreis	68.2	826	162 602	1 825	164 427
5	32	Lahn-Dill-Kreis	68.3	126	39 648	35	39 683
5	32	Lahn-Dill-Kreis	68.31	67	8 316	19	8 335
5	32	Lahn-Dill-Kreis	68.32	59	31 332	15	31 348
5	32	Lahn-Dill-Kreis	M	1 197	376 485	3 655	380 140
5	32	Lahn-Dill-Kreis	69	296	99 419	2	99 421
5	32	Lahn-Dill-Kreis	69.1	145	38 979	—1	38 979
5	32	Lahn-Dill-Kreis	69.10.1	36	26 000	—	26 000
5	32	Lahn-Dill-Kreis	69.10.2	99	11 309	—1	11 308
5	32	Lahn-Dill-Kreis	69.10.3	—	—	—	—
5	32	Lahn-Dill-Kreis	69.10.4	4	896	—	896
5	32	Lahn-Dill-Kreis	69.10.9	6	775	—	775
5	32	Lahn-Dill-Kreis	69.2	151	60 440	3	60 443
5	32	Lahn-Dill-Kreis	69.20.1	7	5 182	—	5 182
5	32	Lahn-Dill-Kreis	69.20.2	6	884	—	884
5	32	Lahn-Dill-Kreis	69.20.3	110	52 710	2	52 713
5	32	Lahn-Dill-Kreis	69.20.4	28	1 664	—	1 665
5	32	Lahn-Dill-Kreis	70	279	126 400	2 446	128 846
5	32	Lahn-Dill-Kreis	70.1
5	32	Lahn-Dill-Kreis	70.10.1
5	32	Lahn-Dill-Kreis	70.10.9
5	32	Lahn-Dill-Kreis	70.2
5	32	Lahn-Dill-Kreis	70.21
5	32	Lahn-Dill-Kreis	70.22
5	32	Lahn-Dill-Kreis	71	354	94 659	758	95 417
5	32	Lahn-Dill-Kreis	71.1	337	90 096	755	90 851
5	32	Lahn-Dill-Kreis	71.11	77	19 599	2	19 601

6. Umsatzsteuerpflichtige und steuerbarer Umsatz 2015 in den kreisfreien Städten, Landkreisen und Regierungsbezirken nach wirtschaftlicher Gliederung

Regierungs- bezirk	Kreisfreie Städte / Landkreise	Name	WZ 2008	Steuer- pflichtige	Steuerbarer Umsatz		
					Lieferungen und Leistungen	inner- gemein- schaftliche Erwerbe	Insgesamt
				Anzahl	1000 Euro		
5	32	Lahn-Dill-Kreis	71.11.1	50	13 532	1	13 533
5	32	Lahn-Dill-Kreis	71.11.2	7	888	—	888
5	32	Lahn-Dill-Kreis	71.11.3	12	993	—	993
5	32	Lahn-Dill-Kreis	71.11.4	8	4 186	1	4 187
5	32	Lahn-Dill-Kreis	71.12	260	70 497	752	71 250
5	32	Lahn-Dill-Kreis	71.12.1	98	27 076	142	27 218
5	32	Lahn-Dill-Kreis	71.12.2	109	32 505	604	33 108
5	32	Lahn-Dill-Kreis	71.12.3	7	5 389	7	5 397
5	32	Lahn-Dill-Kreis	71.12.9	46	5 527	—	5 527
5	32	Lahn-Dill-Kreis	71.2	17	4 563	4	4 566
5	32	Lahn-Dill-Kreis	72	18	10 624	243	10 867
5	32	Lahn-Dill-Kreis	72.1
5	32	Lahn-Dill-Kreis	72.11	4	1 163	—	1 163
5	32	Lahn-Dill-Kreis	72.19
5	32	Lahn-Dill-Kreis	72.2
5	32	Lahn-Dill-Kreis	73	76	19 859	87	19 946
5	32	Lahn-Dill-Kreis	73.1	72	19 260	70	19 330
5	32	Lahn-Dill-Kreis	73.11	67	18 891	70	18 961
5	32	Lahn-Dill-Kreis	73.12	5	369	—	369
5	32	Lahn-Dill-Kreis	73.2	4	599	17	616
5	32	Lahn-Dill-Kreis	74	126	18 295	100	18 395
5	32	Lahn-Dill-Kreis	74.1	40	5 255	44	5 299
5	32	Lahn-Dill-Kreis	74.10.1
5	32	Lahn-Dill-Kreis	74.10.2
5	32	Lahn-Dill-Kreis	74.10.3	18	3 043	26	3 069
5	32	Lahn-Dill-Kreis	74.2
5	32	Lahn-Dill-Kreis	74.20.1	21	3 028	13	3 041
5	32	Lahn-Dill-Kreis	74.20.2
5	32	Lahn-Dill-Kreis	74.3
5	32	Lahn-Dill-Kreis	74.30.1
5	32	Lahn-Dill-Kreis	74.30.2	10	562	—	562
5	32	Lahn-Dill-Kreis	74.9	53	9 094	41	9 135
5	32	Lahn-Dill-Kreis	75	48	7 230	18	7 247
5	32	Lahn-Dill-Kreis	75.00.1	44	6 570	18	6 587
5	32	Lahn-Dill-Kreis	75.00.9	4	660	—	660
5	32	Lahn-Dill-Kreis	N	516	230 613	2 250	232 863
5	32	Lahn-Dill-Kreis	77	77	58 480	1 472	59 952
5	32	Lahn-Dill-Kreis	77.1	16	10 073	439	10 511
5	32	Lahn-Dill-Kreis	77.11
5	32	Lahn-Dill-Kreis	77.12
5	32	Lahn-Dill-Kreis	77.2	19	11 956	774	12 729
5	32	Lahn-Dill-Kreis	77.21
5	32	Lahn-Dill-Kreis	77.22
5	32	Lahn-Dill-Kreis	77.29	11	4 703	774	5 477
5	32	Lahn-Dill-Kreis	77.3	42	36 452	259	36 711
5	32	Lahn-Dill-Kreis	77.31
5	32	Lahn-Dill-Kreis	77.32
5	32	Lahn-Dill-Kreis	77.33
5	32	Lahn-Dill-Kreis	77.34
5	32	Lahn-Dill-Kreis	77.35	—	—	—	—
5	32	Lahn-Dill-Kreis	77.39	25	14 843	64	14 907
5	32	Lahn-Dill-Kreis	77.4	—	—	—	—
5	32	Lahn-Dill-Kreis	78
5	32	Lahn-Dill-Kreis	78.1	8	5 885	—	5 885
5	32	Lahn-Dill-Kreis	78.2	6	15 097	—	15 097

6. Umsatzsteuerpflichtige und steuerbarer Umsatz 2015 in den kreisfreien Städten, Landkreisen und Regierungsbezirken nach wirtschaftlicher Gliederung

Regierungs- bezirk	Kreisfreie Städte / Landkreise	Name	WZ 2008	Steuer- pflichtige	Steuerbarer Umsatz		
					Lieferungen und Leistungen	inner- gemein- schaftliche Erwerbe	Insgesamt
				Anzahl	1000 Euro		
5	32	Lahn-Dill-Kreis	78.3
5	32	Lahn-Dill-Kreis	79	38	30 654	1	30 654
5	32	Lahn-Dill-Kreis	79.1
5	32	Lahn-Dill-Kreis	79.11	28	6 693	1	6 694
5	32	Lahn-Dill-Kreis	79.12
5	32	Lahn-Dill-Kreis	79.9
5	32	Lahn-Dill-Kreis	80
5	32	Lahn-Dill-Kreis	80.1	12	5 105	—	5 105
5	32	Lahn-Dill-Kreis	80.2	—	—	—	—
5	32	Lahn-Dill-Kreis	80.3
5	32	Lahn-Dill-Kreis	81	271	76 570	354	76 923
5	32	Lahn-Dill-Kreis	81.1	79	9 808	39	9 846
5	32	Lahn-Dill-Kreis	81.2	77	34 398	—	34 398
5	32	Lahn-Dill-Kreis	81.21	32	24 009	—	24 009
5	32	Lahn-Dill-Kreis	81.22	36	8 880	—	8 880
5	32	Lahn-Dill-Kreis	81.22.1
5	32	Lahn-Dill-Kreis	81.22.9
5	32	Lahn-Dill-Kreis	81.29	9	1 509	—	1 509
5	32	Lahn-Dill-Kreis	81.29.1
5	32	Lahn-Dill-Kreis	81.29.2
5	32	Lahn-Dill-Kreis	81.29.9	3	187	—	187
5	32	Lahn-Dill-Kreis	81.3	115	32 364	314	32 679
5	32	Lahn-Dill-Kreis	81.30.1	99	30 738	310	31 049
5	32	Lahn-Dill-Kreis	81.30.9	16	1 626	4	1 630
5	32	Lahn-Dill-Kreis	82	100	35 690	424	36 113
5	32	Lahn-Dill-Kreis	82.1
5	32	Lahn-Dill-Kreis	82.11	22	2 120	—	2 120
5	32	Lahn-Dill-Kreis	82.19
5	32	Lahn-Dill-Kreis	82.2
5	32	Lahn-Dill-Kreis	82.3	15	17 333	23	17 356
5	32	Lahn-Dill-Kreis	82.9	49	13 618	96	13 714
5	32	Lahn-Dill-Kreis	82.91
5	32	Lahn-Dill-Kreis	82.91.1
5	32	Lahn-Dill-Kreis	82.91.2	—	—	—	—
5	32	Lahn-Dill-Kreis	82.92	4	6 365	88	6 453
5	32	Lahn-Dill-Kreis	82.99
5	32	Lahn-Dill-Kreis	82.99.1
5	32	Lahn-Dill-Kreis	82.99.9	43	6 669	8	6 677
5	32	Lahn-Dill-Kreis	O	—	—	—	—
5	32	Lahn-Dill-Kreis	P	134	21 401	357	21 757
5	32	Lahn-Dill-Kreis	85	134	21 401	357	21 757
5	32	Lahn-Dill-Kreis	85.1	—	—	—	—
5	32	Lahn-Dill-Kreis	85.2
5	32	Lahn-Dill-Kreis	85.3	7	1 495	—	1 495
5	32	Lahn-Dill-Kreis	85.31	—	—	—	—
5	32	Lahn-Dill-Kreis	85.32	7	1 495	—	1 495
5	32	Lahn-Dill-Kreis	85.4	5	219	—	219
5	32	Lahn-Dill-Kreis	85.41	5	219	—	219
5	32	Lahn-Dill-Kreis	85.42	—	—	—	—
5	32	Lahn-Dill-Kreis	85.42.1	—	—	—	—
5	32	Lahn-Dill-Kreis	85.42.2	—	—	—	—
5	32	Lahn-Dill-Kreis	85.42.3	—	—	—	—
5	32	Lahn-Dill-Kreis	85.42.4	—	—	—	—
5	32	Lahn-Dill-Kreis	85.5	119	16 191	65	16 256
5	32	Lahn-Dill-Kreis	85.51

6. Umsatzsteuerpflichtige und steuerbarer Umsatz 2015 in den kreisfreien Städten, Landkreisen und Regierungsbezirken nach wirtschaftlicher Gliederung

Regierungs- bezirk	Kreisfreie Städte / Landkreise	Name	WZ 2008	Steuer- pflichtige	Steuerbarer Umsatz		
					Lieferungen und Leistungen	inner- gemein- schaftliche Erwerbe	Insgesamt
				Anzahl	1000 Euro		
5	32	Lahn-Dill-Kreis	85.52
5	32	Lahn-Dill-Kreis	85.53	47	6 463	4	6 467
5	32	Lahn-Dill-Kreis	85.59	37	3 696	—	3 696
5	32	Lahn-Dill-Kreis	85.59.1
5	32	Lahn-Dill-Kreis	85.59.2	22	2 094	—	2 094
5	32	Lahn-Dill-Kreis	85.59.9
5	32	Lahn-Dill-Kreis	85.6
5	32	Lahn-Dill-Kreis	Q	147	252 188	397	252 585
5	32	Lahn-Dill-Kreis	86	125	225 055	341	225 396
5	32	Lahn-Dill-Kreis	86.1
5	32	Lahn-Dill-Kreis	86.10.1
5	32	Lahn-Dill-Kreis	86.10.2	—	—	—	—
5	32	Lahn-Dill-Kreis	86.10.3
5	32	Lahn-Dill-Kreis	86.2
5	32	Lahn-Dill-Kreis	86.21	12	1 938	22	1 960
5	32	Lahn-Dill-Kreis	86.22	19	30 690	42	30 731
5	32	Lahn-Dill-Kreis	86.23
5	32	Lahn-Dill-Kreis	86.9	59	7 161	72	7 233
5	32	Lahn-Dill-Kreis	86.90.1	6	318	—	318
5	32	Lahn-Dill-Kreis	86.90.2	17	2 459	—	2 459
5	32	Lahn-Dill-Kreis	86.90.3	7	665	12	677
5	32	Lahn-Dill-Kreis	86.90.9	29	3 719	60	3 778
5	32	Lahn-Dill-Kreis	87	5	11 069	—	11 069
5	32	Lahn-Dill-Kreis	87.1
5	32	Lahn-Dill-Kreis	87.2	—	—	—	—
5	32	Lahn-Dill-Kreis	87.3
5	32	Lahn-Dill-Kreis	87.9	—	—	—	—
5	32	Lahn-Dill-Kreis	88	17	16 063	56	16 120
5	32	Lahn-Dill-Kreis	88.1	4	3 486	—	3 486
5	32	Lahn-Dill-Kreis	88.10.1
5	32	Lahn-Dill-Kreis	88.10.2
5	32	Lahn-Dill-Kreis	88.9	13	12 577	56	12 633
5	32	Lahn-Dill-Kreis	88.91	—	—	—	—
5	32	Lahn-Dill-Kreis	88.99	13	12 577	56	12 633
5	32	Lahn-Dill-Kreis	R	205	47 526	329	47 855
5	32	Lahn-Dill-Kreis	90
5	32	Lahn-Dill-Kreis	90.01
5	32	Lahn-Dill-Kreis	90.01.1	—	—	—	—
5	32	Lahn-Dill-Kreis	90.01.2	3	76	—	76
5	32	Lahn-Dill-Kreis	90.01.3
5	32	Lahn-Dill-Kreis	90.01.4	11	493	20	513
5	32	Lahn-Dill-Kreis	90.02	—	—	—	—
5	32	Lahn-Dill-Kreis	90.03	46	3 125	43	3 167
5	32	Lahn-Dill-Kreis	90.03.1	5	256	—	256
5	32	Lahn-Dill-Kreis	90.03.2	12	593	—	593
5	32	Lahn-Dill-Kreis	90.03.3	9	1 193	43	1 235
5	32	Lahn-Dill-Kreis	90.03.4	—	—	—	—
5	32	Lahn-Dill-Kreis	90.03.5	20	1 083	—	1 083
5	32	Lahn-Dill-Kreis	90.04	—	—	—	—
5	32	Lahn-Dill-Kreis	90.04.1	—	—	—	—
5	32	Lahn-Dill-Kreis	90.04.2	—	—	—	—
5	32	Lahn-Dill-Kreis	90.04.3	—	—	—	—
5	32	Lahn-Dill-Kreis	91
5	32	Lahn-Dill-Kreis	91.01	—	—	—	—
5	32	Lahn-Dill-Kreis	91.02	—	—	—	—

6. Umsatzsteuerpflichtige und steuerbarer Umsatz 2015 in den kreisfreien Städten, Landkreisen und Regierungsbezirken nach wirtschaftlicher Gliederung

Regierungs- bezirk	Kreisfreie Städte / Landkreise	Name	WZ 2008	Steuer- pflichtige	Steuerbarer Umsatz		
					Lieferungen und Leistungen	inner- gemein- schaftliche Erwerbe	Insgesamt
				Anzahl	1000 Euro		
5	32	Lahn-Dill-Kreis	91.03	—	—	—	—
5	32	Lahn-Dill-Kreis	91.04
5	32	Lahn-Dill-Kreis	92	26	21 145	14	21 159
5	32	Lahn-Dill-Kreis	92.00.1	21	20 837	14	20 851
5	32	Lahn-Dill-Kreis	92.00.2	—	—	—	—
5	32	Lahn-Dill-Kreis	92.00.3	5	308	—	308
5	32	Lahn-Dill-Kreis	93	117	22 611	253	22 864
5	32	Lahn-Dill-Kreis	93.1	98	19 674	244	19 919
5	32	Lahn-Dill-Kreis	93.11	17	4 102	—	4 103
5	32	Lahn-Dill-Kreis	93.12	54	10 697	235	10 933
5	32	Lahn-Dill-Kreis	93.13	21	4 055	9	4 064
5	32	Lahn-Dill-Kreis	93.19	6	819	—	819
5	32	Lahn-Dill-Kreis	93.2	19	2 937	8	2 945
5	32	Lahn-Dill-Kreis	93.21	5	1 595	6	1 601
5	32	Lahn-Dill-Kreis	93.29	14	1 342	2	1 344
5	32	Lahn-Dill-Kreis	S	489	66 417	807	67 225
5	32	Lahn-Dill-Kreis	94	29	9 052	3	9 054
5	32	Lahn-Dill-Kreis	94.1	—	—	—	—
5	32	Lahn-Dill-Kreis	94.11	—	—	—	—
5	32	Lahn-Dill-Kreis	94.12	—	—	—	—
5	32	Lahn-Dill-Kreis	94.2	—	—	—	—
5	32	Lahn-Dill-Kreis	94.9	29	9 052	3	9 054
5	32	Lahn-Dill-Kreis	94.91
5	32	Lahn-Dill-Kreis	94.92	—	—	—	—
5	32	Lahn-Dill-Kreis	94.99
5	32	Lahn-Dill-Kreis	94.99.1	16	7 278	3	7 281
5	32	Lahn-Dill-Kreis	94.99.2	5	268	—	269
5	32	Lahn-Dill-Kreis	94.99.3
5	32	Lahn-Dill-Kreis	94.99.4	—	—	—	—
5	32	Lahn-Dill-Kreis	94.99.9
5	32	Lahn-Dill-Kreis	95	37	18 198	235	18 433
5	32	Lahn-Dill-Kreis	95.1	4	751	9	760
5	32	Lahn-Dill-Kreis	95.11
5	32	Lahn-Dill-Kreis	95.12
5	32	Lahn-Dill-Kreis	95.2	33	17 447	226	17 673
5	32	Lahn-Dill-Kreis	95.21
5	32	Lahn-Dill-Kreis	95.22	4	278	—	278
5	32	Lahn-Dill-Kreis	95.23	5	690	2	692
5	32	Lahn-Dill-Kreis	95.24
5	32	Lahn-Dill-Kreis	95.25	—	—	—	—
5	32	Lahn-Dill-Kreis	95.29	17	5 485	191	5 676
5	32	Lahn-Dill-Kreis	96	423	39 168	569	39 737
5	32	Lahn-Dill-Kreis	96.01	12	4 697	53	4 749
5	32	Lahn-Dill-Kreis	96.02	237	20 746	134	20 879
5	32	Lahn-Dill-Kreis	96.02.1	193	16 435	22	16 457
5	32	Lahn-Dill-Kreis	96.02.2	44	4 311	112	4 423
5	32	Lahn-Dill-Kreis	96.03	18	2 951	—	2 951
5	32	Lahn-Dill-Kreis	96.03.1	18	2 951	—	2 951
5	32	Lahn-Dill-Kreis	96.03.2	—	—	—	—
5	32	Lahn-Dill-Kreis	96.04	4	557	—	558
5	32	Lahn-Dill-Kreis	96.09	152	10 217	382	10 599
5	33	Limburg-Weilburg	A - S	6 915	6 087 967	446 666	6 534 633
5	33	Limburg-Weilburg	A	215	47 481	248	47 729
5	33	Limburg-Weilburg	01	191	42 624	248	42 871
5	33	Limburg-Weilburg	01.1	74	14 958	36	14 994

6. Umsatzsteuerpflichtige und steuerbarer Umsatz 2015 in den kreisfreien Städten, Landkreisen und Regierungsbezirken nach wirtschaftlicher Gliederung

Regierungs- bezirk	Kreisfreie Städte / Landkreise	Name	WZ 2008	Steuer- pflichtige	Steuerbarer Umsatz		
					Lieferungen und Leistungen	inner- gemein- schaftliche Erwerbe	Insgesamt
				Anzahl	1000 Euro		
5	33	Limburg-Weilburg	01.11
5	33	Limburg-Weilburg	01.12	—	—	—	—
5	33	Limburg-Weilburg	01.13
5	33	Limburg-Weilburg	01.13.1
5	33	Limburg-Weilburg	01.13.2
5	33	Limburg-Weilburg	01.14	—	—	—	—
5	33	Limburg-Weilburg	01.15	—	—	—	—
5	33	Limburg-Weilburg	01.16	—	—	—	—
5	33	Limburg-Weilburg	01.19	—	—	—	—
5	33	Limburg-Weilburg	01.19.1	—	—	—	—
5	33	Limburg-Weilburg	01.19.2	—	—	—	—
5	33	Limburg-Weilburg	01.19.9	—	—	—	—
5	33	Limburg-Weilburg	01.2
5	33	Limburg-Weilburg	01.21
5	33	Limburg-Weilburg	01.22	—	—	—	—
5	33	Limburg-Weilburg	01.23	—	—	—	—
5	33	Limburg-Weilburg	01.24
5	33	Limburg-Weilburg	01.25	—	—	—	—
5	33	Limburg-Weilburg	01.25.1	—	—	—	—
5	33	Limburg-Weilburg	01.25.9	—	—	—	—
5	33	Limburg-Weilburg	01.26	—	—	—	—
5	33	Limburg-Weilburg	01.27	—	—	—	—
5	33	Limburg-Weilburg	01.28	—	—	—	—
5	33	Limburg-Weilburg	01.29	—	—	—	—
5	33	Limburg-Weilburg	01.3	4	791	29	820
5	33	Limburg-Weilburg	01.30.1
5	33	Limburg-Weilburg	01.30.2
5	33	Limburg-Weilburg	01.4	21	4 070	5	4 075
5	33	Limburg-Weilburg	01.41	4	676	—	676
5	33	Limburg-Weilburg	01.42	—	—	—	—
5	33	Limburg-Weilburg	01.43	7	891	5	896
5	33	Limburg-Weilburg	01.44	—	—	—	—
5	33	Limburg-Weilburg	01.45	3	209	—	209
5	33	Limburg-Weilburg	01.46
5	33	Limburg-Weilburg	01.47
5	33	Limburg-Weilburg	01.49
5	33	Limburg-Weilburg	01.5	69	17 144	38	17 182
5	33	Limburg-Weilburg	01.6	20	5 306	140	5 446
5	33	Limburg-Weilburg	01.61	10	4 508	131	4 639
5	33	Limburg-Weilburg	01.62
5	33	Limburg-Weilburg	01.63
5	33	Limburg-Weilburg	01.64
5	33	Limburg-Weilburg	01.7
5	33	Limburg-Weilburg	02
5	33	Limburg-Weilburg	02.1
5	33	Limburg-Weilburg	02.2	6	1 261	—	1 261
5	33	Limburg-Weilburg	02.3	—	—	—	—
5	33	Limburg-Weilburg	02.4	14	2 724	—	2 724
5	33	Limburg-Weilburg	03
5	33	Limburg-Weilburg	03.1	—	—	—	—
5	33	Limburg-Weilburg	03.11	—	—	—	—
5	33	Limburg-Weilburg	03.12	—	—	—	—
5	33	Limburg-Weilburg	03.2
5	33	Limburg-Weilburg	03.21	—	—	—	—
5	33	Limburg-Weilburg	03.22

6. Umsatzsteuerpflichtige und steuerbarer Umsatz 2015 in den kreisfreien Städten, Landkreisen und Regierungsbezirken nach wirtschaftlicher Gliederung

Regierungs- bezirk	Kreisfreie Städte / Landkreise	Name	WZ 2008	Steuer- pflichtige	Steuerbarer Umsatz		
					Lieferungen und Leistungen	inner- gemein- schaftliche Erwerbe	Insgesamt
				Anzahl	1000 Euro		
5	33	Limburg-Weilburg	B	7	54 583	397	54 979
5	33	Limburg-Weilburg	05	—	—	—	—
5	33	Limburg-Weilburg	05.1	—	—	—	—
5	33	Limburg-Weilburg	05.2	—	—	—	—
5	33	Limburg-Weilburg	06	—	—	—	—
5	33	Limburg-Weilburg	06.1	—	—	—	—
5	33	Limburg-Weilburg	06.2	—	—	—	—
5	33	Limburg-Weilburg	07	—	—	—	—
5	33	Limburg-Weilburg	07.1	—	—	—	—
5	33	Limburg-Weilburg	07.2	—	—	—	—
5	33	Limburg-Weilburg	07.21	—	—	—	—
5	33	Limburg-Weilburg	07.29	—	—	—	—
5	33	Limburg-Weilburg	08	7	54 583	397	54 979
5	33	Limburg-Weilburg	08.1	7	54 583	397	54 979
5	33	Limburg-Weilburg	08.11	3	13 626	—	13 626
5	33	Limburg-Weilburg	08.12	4	40 956	397	41 353
5	33	Limburg-Weilburg	08.9	—	—	—	—
5	33	Limburg-Weilburg	08.91	—	—	—	—
5	33	Limburg-Weilburg	08.92	—	—	—	—
5	33	Limburg-Weilburg	08.93	—	—	—	—
5	33	Limburg-Weilburg	08.99	—	—	—	—
5	33	Limburg-Weilburg	09	—	—	—	—
5	33	Limburg-Weilburg	09.1	—	—	—	—
5	33	Limburg-Weilburg	09.9	—	—	—	—
5	33	Limburg-Weilburg	C	594	1 765 427	174 696	1 940 123
5	33	Limburg-Weilburg	10	78	88 837	223	89 060
5	33	Limburg-Weilburg	10.1	33	30 777	122	30 899
5	33	Limburg-Weilburg	10.11	—	—	—	—
5	33	Limburg-Weilburg	10.12
5	33	Limburg-Weilburg	10.13
5	33	Limburg-Weilburg	10.2	—	—	—	—
5	33	Limburg-Weilburg	10.3
5	33	Limburg-Weilburg	10.31	—	—	—	—
5	33	Limburg-Weilburg	10.32
5	33	Limburg-Weilburg	10.39	—	—	—	—
5	33	Limburg-Weilburg	10.4	—	—	—	—
5	33	Limburg-Weilburg	10.41	—	—	—	—
5	33	Limburg-Weilburg	10.42	—	—	—	—
5	33	Limburg-Weilburg	10.5	—	—	—	—
5	33	Limburg-Weilburg	10.51	—	—	—	—
5	33	Limburg-Weilburg	10.52	—	—	—	—
5	33	Limburg-Weilburg	10.6	—	—	—	—
5	33	Limburg-Weilburg	10.61	—	—	—	—
5	33	Limburg-Weilburg	10.62	—	—	—	—
5	33	Limburg-Weilburg	10.7	40	56 600	39	56 640
5	33	Limburg-Weilburg	10.71	40	56 600	39	56 640
5	33	Limburg-Weilburg	10.72	—	—	—	—
5	33	Limburg-Weilburg	10.73	—	—	—	—
5	33	Limburg-Weilburg	10.8
5	33	Limburg-Weilburg	10.81	—	—	—	—
5	33	Limburg-Weilburg	10.82	—	—	—	—
5	33	Limburg-Weilburg	10.83
5	33	Limburg-Weilburg	10.84	—	—	—	—
5	33	Limburg-Weilburg	10.85	—	—	—	—
5	33	Limburg-Weilburg	10.86

6. Umsatzsteuerpflichtige und steuerbarer Umsatz 2015 in den kreisfreien Städten, Landkreisen und Regierungsbezirken nach wirtschaftlicher Gliederung

Regierungs- bezirk	Kreisfreie Städte / Landkreise	Name	WZ 2008	Steuer- pflichtige	Steuerbarer Umsatz		
					Lieferungen und Leistungen	inner- gemein- schaftliche Erwerbe	Insgesamt
				Anzahl	1000 Euro		
5	33	Limburg-Weilburg	10.89
5	33	Limburg-Weilburg	10.9	—	—	—	—
5	33	Limburg-Weilburg	10.91	—	—	—	—
5	33	Limburg-Weilburg	10.92	—	—	—	—
5	33	Limburg-Weilburg	11	6	7 331	517	7 848
5	33	Limburg-Weilburg	11.01
5	33	Limburg-Weilburg	11.02	—	—	—	—
5	33	Limburg-Weilburg	11.03
5	33	Limburg-Weilburg	11.04	—	—	—	—
5	33	Limburg-Weilburg	11.05	—	—	—	—
5	33	Limburg-Weilburg	11.06	—	—	—	—
5	33	Limburg-Weilburg	11.07
5	33	Limburg-Weilburg	12	—	—	—	—
5	33	Limburg-Weilburg	13
5	33	Limburg-Weilburg	13.1	—	—	—	—
5	33	Limburg-Weilburg	13.2	—	—	—	—
5	33	Limburg-Weilburg	13.3	8	685	8	693
5	33	Limburg-Weilburg	13.9
5	33	Limburg-Weilburg	13.91	—	—	—	—
5	33	Limburg-Weilburg	13.92
5	33	Limburg-Weilburg	13.93	—	—	—	—
5	33	Limburg-Weilburg	13.94	—	—	—	—
5	33	Limburg-Weilburg	13.95	—	—	—	—
5	33	Limburg-Weilburg	13.96
5	33	Limburg-Weilburg	13.99	—	—	—	—
5	33	Limburg-Weilburg	14
5	33	Limburg-Weilburg	14.1
5	33	Limburg-Weilburg	14.11
5	33	Limburg-Weilburg	14.12	—	—	—	—
5	33	Limburg-Weilburg	14.13	5	288	3	292
5	33	Limburg-Weilburg	14.14
5	33	Limburg-Weilburg	14.19
5	33	Limburg-Weilburg	14.2
5	33	Limburg-Weilburg	14.3	—	—	—	—
5	33	Limburg-Weilburg	14.31	—	—	—	—
5	33	Limburg-Weilburg	14.39	—	—	—	—
5	33	Limburg-Weilburg	15
5	33	Limburg-Weilburg	15.1
5	33	Limburg-Weilburg	15.11
5	33	Limburg-Weilburg	15.12	—	—	—	—
5	33	Limburg-Weilburg	15.2	—	—	—	—
5	33	Limburg-Weilburg	16	52	26 690	2 388	29 078
5	33	Limburg-Weilburg	16.1	8	7 318	796	8 113
5	33	Limburg-Weilburg	16.2	44	19 372	1 592	20 964
5	33	Limburg-Weilburg	16.21
5	33	Limburg-Weilburg	16.22	—	—	—	—
5	33	Limburg-Weilburg	16.23	36	13 098	124	13 222
5	33	Limburg-Weilburg	16.24	—	—	—	—
5	33	Limburg-Weilburg	16.29
5	33	Limburg-Weilburg	17
5	33	Limburg-Weilburg	17.1
5	33	Limburg-Weilburg	17.11
5	33	Limburg-Weilburg	17.12	—	—	—	—
5	33	Limburg-Weilburg	17.2
5	33	Limburg-Weilburg	17.21

6. Umsatzsteuerpflichtige und steuerbarer Umsatz 2015 in den kreisfreien Städten, Landkreisen und Regierungsbezirken nach wirtschaftlicher Gliederung

Regierungs- bezirk	Kreisfreie Städte / Landkreise	Name	WZ 2008	Steuer- pflichtige	Steuerbarer Umsatz		
					Lieferungen und Leistungen	inner- gemein- schaftliche Erwerbe	Insgesamt
				Anzahl	1000 Euro		
5	33	Limburg-Weilburg	17.22	—	—	—	—
5	33	Limburg-Weilburg	17.23
5	33	Limburg-Weilburg	17.24	—	—	—	—
5	33	Limburg-Weilburg	17.29	—	—	—	—
5	33	Limburg-Weilburg	18	21	25 831	2 013	27 845
5	33	Limburg-Weilburg	18.1
5	33	Limburg-Weilburg	18.11
5	33	Limburg-Weilburg	18.12	12	21 962	1 981	23 943
5	33	Limburg-Weilburg	18.13	4	741	9	751
5	33	Limburg-Weilburg	18.14
5	33	Limburg-Weilburg	18.2
5	33	Limburg-Weilburg	19	—	—	—	—
5	33	Limburg-Weilburg	19.1	—	—	—	—
5	33	Limburg-Weilburg	19.2	—	—	—	—
5	33	Limburg-Weilburg	20
5	33	Limburg-Weilburg	20.1
5	33	Limburg-Weilburg	20.11	—	—	—	—
5	33	Limburg-Weilburg	20.12
5	33	Limburg-Weilburg	20.13	—	—	—	—
5	33	Limburg-Weilburg	20.14
5	33	Limburg-Weilburg	20.15	—	—	—	—
5	33	Limburg-Weilburg	20.16
5	33	Limburg-Weilburg	20.17	—	—	—	—
5	33	Limburg-Weilburg	20.2	—	—	—	—
5	33	Limburg-Weilburg	20.3
5	33	Limburg-Weilburg	20.4	4	608	14	622
5	33	Limburg-Weilburg	20.41
5	33	Limburg-Weilburg	20.42
5	33	Limburg-Weilburg	20.5	5	1 408	31	1 438
5	33	Limburg-Weilburg	20.51	—	—	—	—
5	33	Limburg-Weilburg	20.52
5	33	Limburg-Weilburg	20.53
5	33	Limburg-Weilburg	20.59
5	33	Limburg-Weilburg	20.6	—	—	—	—
5	33	Limburg-Weilburg	21
5	33	Limburg-Weilburg	21.1	—	—	—	—
5	33	Limburg-Weilburg	21.2
5	33	Limburg-Weilburg	22	16	121 845	6 712	128 557
5	33	Limburg-Weilburg	22.1
5	33	Limburg-Weilburg	22.11
5	33	Limburg-Weilburg	22.19
5	33	Limburg-Weilburg	22.2
5	33	Limburg-Weilburg	22.21	4	20 775	790	21 566
5	33	Limburg-Weilburg	22.22	—	—	—	—
5	33	Limburg-Weilburg	22.23	4	96 067	5 705	101 772
5	33	Limburg-Weilburg	22.29
5	33	Limburg-Weilburg	23	49	76 939	1 426	78 364
5	33	Limburg-Weilburg	23.1
5	33	Limburg-Weilburg	23.11	—	—	—	—
5	33	Limburg-Weilburg	23.12	—	—	—	—
5	33	Limburg-Weilburg	23.13
5	33	Limburg-Weilburg	23.14	—	—	—	—
5	33	Limburg-Weilburg	23.19
5	33	Limburg-Weilburg	23.2
5	33	Limburg-Weilburg	23.3

6. Umsatzsteuerpflichtige und steuerbarer Umsatz 2015 in den kreisfreien Städten, Landkreisen und Regierungsbezirken nach wirtschaftlicher Gliederung

Regierungs- bezirk	Kreisfreie Städte / Landkreise	Name	WZ 2008	Steuer- pflichtige	Steuerbarer Umsatz		
					Lieferungen und Leistungen	inner- gemein- schaftliche Erwerbe	Insgesamt
				Anzahl	1000 Euro		
5	33	Limburg-Weilburg	23.31
5	33	Limburg-Weilburg	23.32
5	33	Limburg-Weilburg	23.4	7	6 043	351	6 394
5	33	Limburg-Weilburg	23.41
5	33	Limburg-Weilburg	23.42
5	33	Limburg-Weilburg	23.43	—	—	—	—
5	33	Limburg-Weilburg	23.44	—	—	—	—
5	33	Limburg-Weilburg	23.49
5	33	Limburg-Weilburg	23.5	—	—	—	—
5	33	Limburg-Weilburg	23.51	—	—	—	—
5	33	Limburg-Weilburg	23.52	—	—	—	—
5	33	Limburg-Weilburg	23.6	12	37 047	141	37 189
5	33	Limburg-Weilburg	23.61	8	28 737	99	28 836
5	33	Limburg-Weilburg	23.62	—	—	—	—
5	33	Limburg-Weilburg	23.63
5	33	Limburg-Weilburg	23.64
5	33	Limburg-Weilburg	23.65	—	—	—	—
5	33	Limburg-Weilburg	23.69
5	33	Limburg-Weilburg	23.7	21	13 450	521	13 971
5	33	Limburg-Weilburg	23.9
5	33	Limburg-Weilburg	23.91
5	33	Limburg-Weilburg	23.99
5	33	Limburg-Weilburg	24
5	33	Limburg-Weilburg	24.1	4	2 167	42	2 208
5	33	Limburg-Weilburg	24.2
5	33	Limburg-Weilburg	24.3
5	33	Limburg-Weilburg	24.31	—	—	—	—
5	33	Limburg-Weilburg	24.32	—	—	—	—
5	33	Limburg-Weilburg	24.33	—	—	—	—
5	33	Limburg-Weilburg	24.34
5	33	Limburg-Weilburg	24.4	7	7 476	533	8 009
5	33	Limburg-Weilburg	24.41
5	33	Limburg-Weilburg	24.42	—	—	—	—
5	33	Limburg-Weilburg	24.43	—	—	—	—
5	33	Limburg-Weilburg	24.44	—	—	—	—
5	33	Limburg-Weilburg	24.45
5	33	Limburg-Weilburg	24.46	—	—	—	—
5	33	Limburg-Weilburg	24.5
5	33	Limburg-Weilburg	24.51
5	33	Limburg-Weilburg	24.52	—	—	—	—
5	33	Limburg-Weilburg	24.53
5	33	Limburg-Weilburg	24.54	—	—	—	—
5	33	Limburg-Weilburg	25	101	107 932	8 122	116 054
5	33	Limburg-Weilburg	25.1	24	15 369	465	15 834
5	33	Limburg-Weilburg	25.11	7	2 403	2	2 405
5	33	Limburg-Weilburg	25.12	17	12 966	463	13 429
5	33	Limburg-Weilburg	25.2	—	—	—	—
5	33	Limburg-Weilburg	25.21	—	—	—	—
5	33	Limburg-Weilburg	25.29	—	—	—	—
5	33	Limburg-Weilburg	25.3	—	—	—	—
5	33	Limburg-Weilburg	25.4
5	33	Limburg-Weilburg	25.5	5	12 462	279	12 741
5	33	Limburg-Weilburg	25.6	52	30 310	1 227	31 537
5	33	Limburg-Weilburg	25.61
5	33	Limburg-Weilburg	25.62

6. Umsatzsteuerpflichtige und steuerbarer Umsatz 2015 in den kreisfreien Städten, Landkreisen und Regierungsbezirken nach wirtschaftlicher Gliederung

Regierungs- bezirk	Kreisfreie Städte / Landkreise	Name	WZ 2008	Steuer- pflichtige	Steuerbarer Umsatz		
					Lieferungen und Leistungen	inner- gemein- schaftliche Erwerbe	Insgesamt
				Anzahl	1000 Euro		
5	33	Limburg-Weilburg	25.7
5	33	Limburg-Weilburg	25.71	—	—	—	—
5	33	Limburg-Weilburg	25.72
5	33	Limburg-Weilburg	25.73
5	33	Limburg-Weilburg	25.73.1
5	33	Limburg-Weilburg	25.73.2	—	—	—	—
5	33	Limburg-Weilburg	25.73.3	—	—	—	—
5	33	Limburg-Weilburg	25.73.4	—	—	—	—
5	33	Limburg-Weilburg	25.73.5
5	33	Limburg-Weilburg	25.9	12	41 570	6 050	47 621
5	33	Limburg-Weilburg	25.91	—	—	—	—
5	33	Limburg-Weilburg	25.92	—	—	—	—
5	33	Limburg-Weilburg	25.93
5	33	Limburg-Weilburg	25.94	—	—	—	—
5	33	Limburg-Weilburg	25.99
5	33	Limburg-Weilburg	26	50	207 537	28 913	236 450
5	33	Limburg-Weilburg	26.1	9	33 943	1 849	35 793
5	33	Limburg-Weilburg	26.11
5	33	Limburg-Weilburg	26.11.1	—	—	—	—
5	33	Limburg-Weilburg	26.11.9
5	33	Limburg-Weilburg	26.12
5	33	Limburg-Weilburg	26.2
5	33	Limburg-Weilburg	26.3	8	3 539	68	3 607
5	33	Limburg-Weilburg	26.4
5	33	Limburg-Weilburg	26.5	15	55 197	2 847	58 044
5	33	Limburg-Weilburg	26.51	15	55 197	2 847	58 044
5	33	Limburg-Weilburg	26.51.1
5	33	Limburg-Weilburg	26.51.2
5	33	Limburg-Weilburg	26.51.3
5	33	Limburg-Weilburg	26.52	—	—	—	—
5	33	Limburg-Weilburg	26.6
5	33	Limburg-Weilburg	26.7	8	54 437	4 244	58 680
5	33	Limburg-Weilburg	26.8	—	—	—	—
5	33	Limburg-Weilburg	27	19	151 214	16 721	167 935
5	33	Limburg-Weilburg	27.1	4	5 773	13	5 786
5	33	Limburg-Weilburg	27.11	—	—	—	—
5	33	Limburg-Weilburg	27.12	4	5 773	13	5 786
5	33	Limburg-Weilburg	27.2	—	—	—	—
5	33	Limburg-Weilburg	27.3	3	302	—	302
5	33	Limburg-Weilburg	27.31	—	—	—	—
5	33	Limburg-Weilburg	27.32	—	—	—	—
5	33	Limburg-Weilburg	27.33	3	302	—	302
5	33	Limburg-Weilburg	27.4
5	33	Limburg-Weilburg	27.5	3	731	13	744
5	33	Limburg-Weilburg	27.51	3	731	13	744
5	33	Limburg-Weilburg	27.52	—	—	—	—
5	33	Limburg-Weilburg	27.9
5	33	Limburg-Weilburg	28	48	291 049	36 535	327 583
5	33	Limburg-Weilburg	28.1
5	33	Limburg-Weilburg	28.11
5	33	Limburg-Weilburg	28.12
5	33	Limburg-Weilburg	28.13	—	—	—	—
5	33	Limburg-Weilburg	28.14	—	—	—	—
5	33	Limburg-Weilburg	28.15
5	33	Limburg-Weilburg	28.2	23	87 440	7 016	94 456

6. Umsatzsteuerpflichtige und steuerbarer Umsatz 2015 in den kreisfreien Städten, Landkreisen und Regierungsbezirken nach wirtschaftlicher Gliederung

Regierungs- bezirk	Kreisfreie Städte / Landkreise	Name	WZ 2008	Steuer- pflichtige	Steuerbarer Umsatz		
					Lieferungen und Leistungen	inner- gemein- schaftliche Erwerbe	Insgesamt
				Anzahl	1000 Euro		
5	33	Limburg-Weilburg	28.21
5	33	Limburg-Weilburg	28.21.1	—	—	—	—
5	33	Limburg-Weilburg	28.21.9
5	33	Limburg-Weilburg	28.22
5	33	Limburg-Weilburg	28.23
5	33	Limburg-Weilburg	28.24	7	37 836	3 040	40 876
5	33	Limburg-Weilburg	28.25
5	33	Limburg-Weilburg	28.29	5	5 250	168	5 418
5	33	Limburg-Weilburg	28.3
5	33	Limburg-Weilburg	28.4
5	33	Limburg-Weilburg	28.41
5	33	Limburg-Weilburg	28.49
5	33	Limburg-Weilburg	28.9	14	68 199	5 484	73 683
5	33	Limburg-Weilburg	28.91	—	—	—	—
5	33	Limburg-Weilburg	28.92
5	33	Limburg-Weilburg	28.92.1	—	—	—	—
5	33	Limburg-Weilburg	28.92.2
5	33	Limburg-Weilburg	28.93
5	33	Limburg-Weilburg	28.94
5	33	Limburg-Weilburg	28.95	—	—	—	—
5	33	Limburg-Weilburg	28.96	—	—	—	—
5	33	Limburg-Weilburg	28.99	7	27 131	110	27 242
5	33	Limburg-Weilburg	29	10	33 874	3 720	37 594
5	33	Limburg-Weilburg	29.1
5	33	Limburg-Weilburg	29.10.1	—	—	—	—
5	33	Limburg-Weilburg	29.10.2
5	33	Limburg-Weilburg	29.2
5	33	Limburg-Weilburg	29.3	6	32 719	3 696	36 416
5	33	Limburg-Weilburg	29.31	—	—	—	—
5	33	Limburg-Weilburg	29.32	6	32 719	3 696	36 416
5	33	Limburg-Weilburg	30
5	33	Limburg-Weilburg	30.1	—	—	—	—
5	33	Limburg-Weilburg	30.11	—	—	—	—
5	33	Limburg-Weilburg	30.12	—	—	—	—
5	33	Limburg-Weilburg	30.2	—	—	—	—
5	33	Limburg-Weilburg	30.20.1	—	—	—	—
5	33	Limburg-Weilburg	30.20.2	—	—	—	—
5	33	Limburg-Weilburg	30.3
5	33	Limburg-Weilburg	30.4	—	—	—	—
5	33	Limburg-Weilburg	30.9
5	33	Limburg-Weilburg	30.91	—	—	—	—
5	33	Limburg-Weilburg	30.92
5	33	Limburg-Weilburg	30.99
5	33	Limburg-Weilburg	31
5	33	Limburg-Weilburg	31.01
5	33	Limburg-Weilburg	31.02	5	2 287	43	2 331
5	33	Limburg-Weilburg	31.03	—	—	—	—
5	33	Limburg-Weilburg	31.09
5	33	Limburg-Weilburg	31.09.1
5	33	Limburg-Weilburg	31.09.9	15	4 607	77	4 685
5	33	Limburg-Weilburg	32	38	35 979	5 393	41 372
5	33	Limburg-Weilburg	32.1	5	302	11	313
5	33	Limburg-Weilburg	32.11	—	—	—	—
5	33	Limburg-Weilburg	32.12
5	33	Limburg-Weilburg	32.13

6. Umsatzsteuerpflichtige und steuerbarer Umsatz 2015 in den kreisfreien Städten, Landkreisen und Regierungsbezirken nach wirtschaftlicher Gliederung

Regierungs- bezirk	Kreisfreie Städte / Landkreise	Name	WZ 2008	Steuer- pflichtige	Steuerbarer Umsatz		
					Lieferungen und Leistungen	inner- gemein- schaftliche Erwerbe	Insgesamt
				Anzahl	1000 Euro		
5	33	Limburg-Weilburg	32.2
5	33	Limburg-Weilburg	32.3	—	—	—	—
5	33	Limburg-Weilburg	32.4
5	33	Limburg-Weilburg	32.5
5	33	Limburg-Weilburg	32.50.1
5	33	Limburg-Weilburg	32.50.2	11	5 488	53	5 541
5	33	Limburg-Weilburg	32.50.3	9	2 931	5	2 936
5	33	Limburg-Weilburg	32.9
5	33	Limburg-Weilburg	32.91
5	33	Limburg-Weilburg	32.99	5	575	63	638
5	33	Limburg-Weilburg	33	17	9 868	159	10 027
5	33	Limburg-Weilburg	33.1	12	4 332	131	4 462
5	33	Limburg-Weilburg	33.11
5	33	Limburg-Weilburg	33.12	7	3 448	129	3 577
5	33	Limburg-Weilburg	33.13	—	—	—	—
5	33	Limburg-Weilburg	33.14
5	33	Limburg-Weilburg	33.15	—	—	—	—
5	33	Limburg-Weilburg	33.16	—	—	—	—
5	33	Limburg-Weilburg	33.17
5	33	Limburg-Weilburg	33.19
5	33	Limburg-Weilburg	33.2	5	5 536	28	5 564
5	33	Limburg-Weilburg	D	175	112 208	143	112 351
5	33	Limburg-Weilburg	35	175	112 208	143	112 351
5	33	Limburg-Weilburg	35.1	167	89 147	142	89 289
5	33	Limburg-Weilburg	35.11
5	33	Limburg-Weilburg	35.11.1
5	33	Limburg-Weilburg	35.11.2	34	3 372	5	3 377
5	33	Limburg-Weilburg	35.11.3	118	67 957	124	68 081
5	33	Limburg-Weilburg	35.12	—	—	—	—
5	33	Limburg-Weilburg	35.13
5	33	Limburg-Weilburg	35.14
5	33	Limburg-Weilburg	35.2	8	23 061	1	23 062
5	33	Limburg-Weilburg	35.21
5	33	Limburg-Weilburg	35.21.1	—	—	—	—
5	33	Limburg-Weilburg	35.21.2	6	2 031	—	2 031
5	33	Limburg-Weilburg	35.21.3
5	33	Limburg-Weilburg	35.22	—	—	—	—
5	33	Limburg-Weilburg	35.23
5	33	Limburg-Weilburg	35.3	—	—	—	—
5	33	Limburg-Weilburg	E	43	87 988	1 094	89 082
5	33	Limburg-Weilburg	36	18	21 998	—	21 998
5	33	Limburg-Weilburg	36.00.1	—	—	—	—
5	33	Limburg-Weilburg	36.00.2
5	33	Limburg-Weilburg	36.00.3
5	33	Limburg-Weilburg	37
5	33	Limburg-Weilburg	37.00.1	3	358	—	358
5	33	Limburg-Weilburg	37.00.2
5	33	Limburg-Weilburg	38	20	61 881	762	62 642
5	33	Limburg-Weilburg	38.1	6	23 545	—	23 545
5	33	Limburg-Weilburg	38.11	6	23 545	—	23 545
5	33	Limburg-Weilburg	38.12	—	—	—	—
5	33	Limburg-Weilburg	38.2	6	5 651	27	5 678
5	33	Limburg-Weilburg	38.21	6	5 651	27	5 678
5	33	Limburg-Weilburg	38.22	—	—	—	—
5	33	Limburg-Weilburg	38.3	8	32 685	734	33 419

6. Umsatzsteuerpflichtige und steuerbarer Umsatz 2015 in den kreisfreien Städten, Landkreisen und Regierungsbezirken nach wirtschaftlicher Gliederung

Regierungs- bezirk	Kreisfreie Städte / Landkreise	Name	WZ 2008	Steuer- pflichtige	Steuerbarer Umsatz		
					Lieferungen und Leistungen	inner- gemein- schaftliche Erwerbe	Insgesamt
				Anzahl	1000 Euro		
5	33	Limburg-Weilburg	38.31
5	33	Limburg-Weilburg	38.32
5	33	Limburg-Weilburg	39
5	33	Limburg-Weilburg	F	883	679 781	3 235	683 016
5	33	Limburg-Weilburg	41	72	133 380	45	133 425
5	33	Limburg-Weilburg	41.1
5	33	Limburg-Weilburg	41.10.1	—	—	—	—
5	33	Limburg-Weilburg	41.10.2
5	33	Limburg-Weilburg	41.10.3
5	33	Limburg-Weilburg	41.2
5	33	Limburg-Weilburg	41.20.1
5	33	Limburg-Weilburg	41.20.2
5	33	Limburg-Weilburg	42	36	145 629	322	145 951
5	33	Limburg-Weilburg	42.1	23	123 214	131	123 345
5	33	Limburg-Weilburg	42.11	23	123 214	131	123 345
5	33	Limburg-Weilburg	42.12	—	—	—	—
5	33	Limburg-Weilburg	42.13	—	—	—	—
5	33	Limburg-Weilburg	42.2	4	12 793	—	12 793
5	33	Limburg-Weilburg	42.21
5	33	Limburg-Weilburg	42.22
5	33	Limburg-Weilburg	42.9	9	9 623	191	9 814
5	33	Limburg-Weilburg	42.91
5	33	Limburg-Weilburg	42.99
5	33	Limburg-Weilburg	43	775	400 771	2 868	403 639
5	33	Limburg-Weilburg	43.1	15	9 323	3	9 327
5	33	Limburg-Weilburg	43.11	3	232	3	236
5	33	Limburg-Weilburg	43.12	12	9 091	—	9 091
5	33	Limburg-Weilburg	43.13	—	—	—	—
5	33	Limburg-Weilburg	43.2	264	169 719	1 066	170 785
5	33	Limburg-Weilburg	43.21	82	41 853	53	41 906
5	33	Limburg-Weilburg	43.22	111	100 311	343	100 654
5	33	Limburg-Weilburg	43.29	71	27 555	670	28 225
5	33	Limburg-Weilburg	43.29.1	44	11 787	2	11 790
5	33	Limburg-Weilburg	43.29.9	27	15 768	667	16 435
5	33	Limburg-Weilburg	43.3	297	119 315	888	120 203
5	33	Limburg-Weilburg	43.31	47	16 669	12	16 681
5	33	Limburg-Weilburg	43.32	60	21 835	325	22 160
5	33	Limburg-Weilburg	43.33	102	57 013	428	57 441
5	33	Limburg-Weilburg	43.34	59	17 863	38	17 901
5	33	Limburg-Weilburg	43.34.1
5	33	Limburg-Weilburg	43.34.2
5	33	Limburg-Weilburg	43.39	29	5 935	85	6 020
5	33	Limburg-Weilburg	43.9	199	102 414	911	103 324
5	33	Limburg-Weilburg	43.91	64	27 946	3	27 949
5	33	Limburg-Weilburg	43.91.1	36	20 879	—	20 879
5	33	Limburg-Weilburg	43.91.2	28	7 067	3	7 070
5	33	Limburg-Weilburg	43.99	135	74 468	908	75 376
5	33	Limburg-Weilburg	43.99.1
5	33	Limburg-Weilburg	43.99.2
5	33	Limburg-Weilburg	43.99.9	108	67 099	908	68 006
5	33	Limburg-Weilburg	G	1 326	2 016 707	253 337	2 270 044
5	33	Limburg-Weilburg	45	257	399 899	22 779	422 678
5	33	Limburg-Weilburg	45.1	100	331 658	19 743	351 401
5	33	Limburg-Weilburg	45.11
5	33	Limburg-Weilburg	45.19

6. Umsatzsteuerpflichtige und steuerbarer Umsatz 2015 in den kreisfreien Städten, Landkreisen und Regierungsbezirken nach wirtschaftlicher Gliederung

Regierungs- bezirk	Kreisfreie Städte / Landkreise	Name	WZ 2008	Steuer- pflichtige	Steuerbarer Umsatz		
					Lieferungen und Leistungen	inner- gemein- schaftliche Erwerbe	Insgesamt
				Anzahl	1000 Euro		
5	33	Limburg-Weilburg	45.2	91	44 258	1 172	45 431
5	33	Limburg-Weilburg	45.20.1	10	4 592	1	4 593
5	33	Limburg-Weilburg	45.20.2	6	1 061	1	1 063
5	33	Limburg-Weilburg	45.20.3	70	34 875	847	35 722
5	33	Limburg-Weilburg	45.20.4	5	3 730	324	4 054
5	33	Limburg-Weilburg	45.3
5	33	Limburg-Weilburg	45.31
5	33	Limburg-Weilburg	45.32	41	12 069	676	12 744
5	33	Limburg-Weilburg	45.4
5	33	Limburg-Weilburg	46	349	1 158 791	218 529	1 377 320
5	33	Limburg-Weilburg	46.1	175	40 896	2 212	43 108
5	33	Limburg-Weilburg	46.11	7	507	11	518
5	33	Limburg-Weilburg	46.12	7	1 067	10	1 077
5	33	Limburg-Weilburg	46.13	23	5 016	258	5 274
5	33	Limburg-Weilburg	46.13.1	3	168	38	206
5	33	Limburg-Weilburg	46.13.2	20	4 848	220	5 067
5	33	Limburg-Weilburg	46.14	27	14 761	1 297	16 058
5	33	Limburg-Weilburg	46.15	26	4 242	72	4 314
5	33	Limburg-Weilburg	46.16	9	1 733	80	1 813
5	33	Limburg-Weilburg	46.17	5	1 314	—	1 314
5	33	Limburg-Weilburg	46.18	53	9 997	432	10 429
5	33	Limburg-Weilburg	46.18.1	3	775	136	910
5	33	Limburg-Weilburg	46.18.2	3	108	—	108
5	33	Limburg-Weilburg	46.18.3	—	—	—	—
5	33	Limburg-Weilburg	46.18.4	6	1 247	20	1 268
5	33	Limburg-Weilburg	46.18.5
5	33	Limburg-Weilburg	46.18.6	5	441	7	447
5	33	Limburg-Weilburg	46.18.7
5	33	Limburg-Weilburg	46.18.9	33	7 238	259	7 497
5	33	Limburg-Weilburg	46.19	18	2 259	52	2 311
5	33	Limburg-Weilburg	46.2	11	55 476	73	55 549
5	33	Limburg-Weilburg	46.21
5	33	Limburg-Weilburg	46.22
5	33	Limburg-Weilburg	46.23
5	33	Limburg-Weilburg	46.24	—	—	—	—
5	33	Limburg-Weilburg	46.3	18	50 917	5 437	56 354
5	33	Limburg-Weilburg	46.31
5	33	Limburg-Weilburg	46.32
5	33	Limburg-Weilburg	46.33	—	—	—	—
5	33	Limburg-Weilburg	46.34	9	21 106	3 168	24 274
5	33	Limburg-Weilburg	46.35	—	—	—	—
5	33	Limburg-Weilburg	46.36	—	—	—	—
5	33	Limburg-Weilburg	46.37	—	—	—	—
5	33	Limburg-Weilburg	46.38	3	10 079	1 006	11 086
5	33	Limburg-Weilburg	46.38.1	—	—	—	—
5	33	Limburg-Weilburg	46.38.2	—	—	—	—
5	33	Limburg-Weilburg	46.38.9	3	10 079	1 006	11 086
5	33	Limburg-Weilburg	46.39
5	33	Limburg-Weilburg	46.39.1	—	—	—	—
5	33	Limburg-Weilburg	46.39.9
5	33	Limburg-Weilburg	46.4	50	597 288	184 437	781 725
5	33	Limburg-Weilburg	46.41	—	—	—	—
5	33	Limburg-Weilburg	46.42
5	33	Limburg-Weilburg	46.42.1
5	33	Limburg-Weilburg	46.42.2	—	—	—	—

6. Umsatzsteuerpflichtige und steuerbarer Umsatz 2015 in den kreisfreien Städten, Landkreisen und Regierungsbezirken nach wirtschaftlicher Gliederung

Regierungs- bezirk	Kreisfreie Städte / Landkreise	Name	WZ 2008	Steuer- pflichtige	Steuerbarer Umsatz		
					Lieferungen und Leistungen	inner- gemein- schaftliche Erwerbe	Insgesamt
				Anzahl	1000 Euro		
5	33	Limburg-Weilburg	46.43
5	33	Limburg-Weilburg	46.43.1
5	33	Limburg-Weilburg	46.43.2
5	33	Limburg-Weilburg	46.43.3	6	4 995	40	5 034
5	33	Limburg-Weilburg	46.44	3	1 159	122	1 281
5	33	Limburg-Weilburg	46.44.1
5	33	Limburg-Weilburg	46.44.2
5	33	Limburg-Weilburg	46.45
5	33	Limburg-Weilburg	46.46	8	361 045	106 029	467 073
5	33	Limburg-Weilburg	46.46.1
5	33	Limburg-Weilburg	46.46.2
5	33	Limburg-Weilburg	46.47
5	33	Limburg-Weilburg	46.48
5	33	Limburg-Weilburg	46.49	24	188 289	68 052	256 342
5	33	Limburg-Weilburg	46.49.1
5	33	Limburg-Weilburg	46.49.2
5	33	Limburg-Weilburg	46.49.3
5	33	Limburg-Weilburg	46.49.4	9	32 755	575	33 330
5	33	Limburg-Weilburg	46.49.5
5	33	Limburg-Weilburg	46.5
5	33	Limburg-Weilburg	46.51
5	33	Limburg-Weilburg	46.52
5	33	Limburg-Weilburg	46.6	40	95 862	7 612	103 474
5	33	Limburg-Weilburg	46.61	9	20 265	333	20 598
5	33	Limburg-Weilburg	46.62
5	33	Limburg-Weilburg	46.63
5	33	Limburg-Weilburg	46.64	—	—	—	—
5	33	Limburg-Weilburg	46.65	—	—	—	—
5	33	Limburg-Weilburg	46.66
5	33	Limburg-Weilburg	46.69	24	72 286	7 118	79 404
5	33	Limburg-Weilburg	46.7	45	312 605	18 421	331 026
5	33	Limburg-Weilburg	46.71	3	41 762	82	41 844
5	33	Limburg-Weilburg	46.71.1	—	—	—	—
5	33	Limburg-Weilburg	46.71.2	3	41 762	82	41 844
5	33	Limburg-Weilburg	46.72	—	—	—	—
5	33	Limburg-Weilburg	46.73	23	143 077	5 028	148 105
5	33	Limburg-Weilburg	46.73.1
5	33	Limburg-Weilburg	46.73.2
5	33	Limburg-Weilburg	46.73.3
5	33	Limburg-Weilburg	46.73.4	10	58 042	2 078	60 120
5	33	Limburg-Weilburg	46.73.5	—	—	—	—
5	33	Limburg-Weilburg	46.73.6
5	33	Limburg-Weilburg	46.73.7
5	33	Limburg-Weilburg	46.73.8	—	—	—	—
5	33	Limburg-Weilburg	46.74	7	26 095	1 446	27 541
5	33	Limburg-Weilburg	46.74.1
5	33	Limburg-Weilburg	46.74.2
5	33	Limburg-Weilburg	46.74.3
5	33	Limburg-Weilburg	46.75	6	92 477	11 439	103 917
5	33	Limburg-Weilburg	46.76	—	—	—	—
5	33	Limburg-Weilburg	46.77	6	9 193	426	9 619
5	33	Limburg-Weilburg	46.9
5	33	Limburg-Weilburg	47	720	458 018	12 028	470 046
5	33	Limburg-Weilburg	47.1	78	78 851	842	79 693
5	33	Limburg-Weilburg	47.11	46	64 129	172	64 301

6. Umsatzsteuerpflichtige und steuerbarer Umsatz 2015 in den kreisfreien Städten, Landkreisen und Regierungsbezirken nach wirtschaftlicher Gliederung

Regierungs- bezirk	Kreisfreie Städte / Landkreise	Name	WZ 2008	Steuer- pflichtige	Steuerbarer Umsatz		
					Lieferungen und Leistungen	inner- gemein- schaftliche Erwerbe	Insgesamt
				Anzahl	1000 Euro		
5	33	Limburg-Weilburg	47.19	32	14 722	670	15 392
5	33	Limburg-Weilburg	47.2	64	20 755	1 021	21 776
5	33	Limburg-Weilburg	47.21
5	33	Limburg-Weilburg	47.22	8	2 676	—	2 676
5	33	Limburg-Weilburg	47.23	—	—	—	—
5	33	Limburg-Weilburg	47.24	10	1 629	3	1 632
5	33	Limburg-Weilburg	47.25	20	7 756	121	7 877
5	33	Limburg-Weilburg	47.26
5	33	Limburg-Weilburg	47.29	20	7 020	585	7 606
5	33	Limburg-Weilburg	47.3	40	56 155	32	56 186
5	33	Limburg-Weilburg	47.30.1	32	43 207	31	43 238
5	33	Limburg-Weilburg	47.30.2	8	12 948	—	12 948
5	33	Limburg-Weilburg	47.4
5	33	Limburg-Weilburg	47.41
5	33	Limburg-Weilburg	47.42	6	4 568	—	4 568
5	33	Limburg-Weilburg	47.43	8	896	51	947
5	33	Limburg-Weilburg	47.5	161	69 569	4 131	73 700
5	33	Limburg-Weilburg	47.51	25	4 970	408	5 378
5	33	Limburg-Weilburg	47.52	60	14 802	2 368	17 170
5	33	Limburg-Weilburg	47.52.1	38	11 640	2 249	13 889
5	33	Limburg-Weilburg	47.52.3	22	3 162	119	3 281
5	33	Limburg-Weilburg	47.53	12	1 714	18	1 732
5	33	Limburg-Weilburg	47.54	27	14 771	70	14 840
5	33	Limburg-Weilburg	47.59	37	33 313	1 267	34 580
5	33	Limburg-Weilburg	47.59.1	15	25 890	1 020	26 910
5	33	Limburg-Weilburg	47.59.2	4	1 295	27	1 321
5	33	Limburg-Weilburg	47.59.3	5	3 570	167	3 737
5	33	Limburg-Weilburg	47.59.9	13	2 558	54	2 611
5	33	Limburg-Weilburg	47.6	54	18 906	976	19 882
5	33	Limburg-Weilburg	47.61	11	3 439	16	3 455
5	33	Limburg-Weilburg	47.62	17	4 355	10	4 365
5	33	Limburg-Weilburg	47.62.1	10	2 484	—	2 484
5	33	Limburg-Weilburg	47.62.2	7	1 871	10	1 881
5	33	Limburg-Weilburg	47.63
5	33	Limburg-Weilburg	47.64	19	9 806	942	10 748
5	33	Limburg-Weilburg	47.64.1	9	6 539	804	7 343
5	33	Limburg-Weilburg	47.64.2	10	3 267	138	3 405
5	33	Limburg-Weilburg	47.65
5	33	Limburg-Weilburg	47.7	221	174 112	3 989	178 101
5	33	Limburg-Weilburg	47.71	35	16 379	880	17 259
5	33	Limburg-Weilburg	47.72	10	3 383	374	3 757
5	33	Limburg-Weilburg	47.72.1
5	33	Limburg-Weilburg	47.72.2
5	33	Limburg-Weilburg	47.73	37	92 500	20	92 521
5	33	Limburg-Weilburg	47.74	13	5 667	23	5 691
5	33	Limburg-Weilburg	47.75	11	5 585	129	5 714
5	33	Limburg-Weilburg	47.76	23	9 709	709	10 419
5	33	Limburg-Weilburg	47.76.1	19	5 374	684	6 058
5	33	Limburg-Weilburg	47.76.2	4	4 336	25	4 361
5	33	Limburg-Weilburg	47.77	13	7 077	150	7 227
5	33	Limburg-Weilburg	47.78	65	27 576	1 570	29 147
5	33	Limburg-Weilburg	47.78.1	24	18 504	845	19 349
5	33	Limburg-Weilburg	47.78.2
5	33	Limburg-Weilburg	47.78.3
5	33	Limburg-Weilburg	47.78.9	18	5 362	446	5 809

6. Umsatzsteuerpflichtige und steuerbarer Umsatz 2015 in den kreisfreien Städten, Landkreisen und Regierungsbezirken nach wirtschaftlicher Gliederung

Regierungs- bezirk	Kreisfreie Städte / Landkreise	Name	WZ 2008	Steuer- pflichtige	Steuerbarer Umsatz		
					Lieferungen und Leistungen	inner- gemein- schaftliche Erwerbe	Insgesamt
				Anzahl	1000 Euro		
5	33	Limburg-Weilburg	47.79	14	6 234	133	6 367
5	33	Limburg-Weilburg	47.79.1
5	33	Limburg-Weilburg	47.79.2
5	33	Limburg-Weilburg	47.79.9	10	5 379	133	5 511
5	33	Limburg-Weilburg	47.8
5	33	Limburg-Weilburg	47.81	8	587	—	587
5	33	Limburg-Weilburg	47.82	8	1 704	140	1 843
5	33	Limburg-Weilburg	47.89
5	33	Limburg-Weilburg	47.9	58	23 375	153	23 528
5	33	Limburg-Weilburg	47.91	19	8 560	32	8 592
5	33	Limburg-Weilburg	47.99	39	14 815	121	14 936
5	33	Limburg-Weilburg	47.99.1	5	8 680	80	8 760
5	33	Limburg-Weilburg	47.99.9	34	6 135	41	6 176
5	33	Limburg-Weilburg	H	181	145 190	188	145 378
5	33	Limburg-Weilburg	49	86	81 842	138	81 980
5	33	Limburg-Weilburg	49.1	—	—	—	—
5	33	Limburg-Weilburg	49.2	—	—	—	—
5	33	Limburg-Weilburg	49.3	33	26 846	10	26 856
5	33	Limburg-Weilburg	49.31
5	33	Limburg-Weilburg	49.32
5	33	Limburg-Weilburg	49.39	14	19 999	10	20 009
5	33	Limburg-Weilburg	49.39.1	5	9 886	1	9 887
5	33	Limburg-Weilburg	49.39.2
5	33	Limburg-Weilburg	49.39.9
5	33	Limburg-Weilburg	49.4	53	54 996	128	55 124
5	33	Limburg-Weilburg	49.41	50	54 312	128	54 440
5	33	Limburg-Weilburg	49.42	3	684	—	684
5	33	Limburg-Weilburg	49.5	—	—	—	—
5	33	Limburg-Weilburg	50
5	33	Limburg-Weilburg	50.1	—	—	—	—
5	33	Limburg-Weilburg	50.2	—	—	—	—
5	33	Limburg-Weilburg	50.3
5	33	Limburg-Weilburg	50.4
5	33	Limburg-Weilburg	51	5	413	—	413
5	33	Limburg-Weilburg	51.1	5	413	—	413
5	33	Limburg-Weilburg	51.2	—	—	—	—
5	33	Limburg-Weilburg	51.21	—	—	—	—
5	33	Limburg-Weilburg	51.22	—	—	—	—
5	33	Limburg-Weilburg	52	52	52 061	39	52 101
5	33	Limburg-Weilburg	52.1
5	33	Limburg-Weilburg	52.2
5	33	Limburg-Weilburg	52.21
5	33	Limburg-Weilburg	52.21.1	3	409	—	409
5	33	Limburg-Weilburg	52.21.2
5	33	Limburg-Weilburg	52.21.3	—	—	—	—
5	33	Limburg-Weilburg	52.21.4	—	—	—	—
5	33	Limburg-Weilburg	52.21.5	—	—	—	—
5	33	Limburg-Weilburg	52.21.9
5	33	Limburg-Weilburg	52.22	—	—	—	—
5	33	Limburg-Weilburg	52.22.1	—	—	—	—
5	33	Limburg-Weilburg	52.22.2	—	—	—	—
5	33	Limburg-Weilburg	52.22.3	—	—	—	—
5	33	Limburg-Weilburg	52.22.9	—	—	—	—
5	33	Limburg-Weilburg	52.23	—	—	—	—
5	33	Limburg-Weilburg	52.23.1	—	—	—	—

6. Umsatzsteuerpflichtige und steuerbarer Umsatz 2015 in den kreisfreien Städten, Landkreisen und Regierungsbezirken nach wirtschaftlicher Gliederung

Regierungs- bezirk	Kreisfreie Städte / Landkreise	Name	WZ 2008	Steuer- pflichtige	Steuerbarer Umsatz		
					Lieferungen und Leistungen	inner- gemein- schaftliche Erwerbe	Insgesamt
				Anzahl	1000 Euro		
5	33	Limburg-Weilburg	52.23.9	—	—	—	—
5	33	Limburg-Weilburg	52.24
5	33	Limburg-Weilburg	52.29	40	50 126	35	50 162
5	33	Limburg-Weilburg	52.29.1	34	48 951	32	48 983
5	33	Limburg-Weilburg	52.29.2	—	—	—	—
5	33	Limburg-Weilburg	52.29.9	6	1 175	3	1 179
5	33	Limburg-Weilburg	53
5	33	Limburg-Weilburg	53.1	—	—	—	—
5	33	Limburg-Weilburg	53.2
5	33	Limburg-Weilburg	I	456	88 832	752	89 584
5	33	Limburg-Weilburg	55	74	19 723	1	19 724
5	33	Limburg-Weilburg	55.1	65	18 788	1	18 789
5	33	Limburg-Weilburg	55.10.1	17	8 226	—	8 226
5	33	Limburg-Weilburg	55.10.2
5	33	Limburg-Weilburg	55.10.3	41	7 482	—	7 482
5	33	Limburg-Weilburg	55.10.4
5	33	Limburg-Weilburg	55.2	5	201	—	201
5	33	Limburg-Weilburg	55.20.1	—	—	—	—
5	33	Limburg-Weilburg	55.20.2	—	—	—	—
5	33	Limburg-Weilburg	55.20.3	5	201	—	201
5	33	Limburg-Weilburg	55.20.4	—	—	—	—
5	33	Limburg-Weilburg	55.3	4	734	—	734
5	33	Limburg-Weilburg	55.9	—	—	—	—
5	33	Limburg-Weilburg	55.90.1	—	—	—	—
5	33	Limburg-Weilburg	55.90.9	—	—	—	—
5	33	Limburg-Weilburg	56	382	69 109	751	69 859
5	33	Limburg-Weilburg	56.1	245	50 575	735	51 310
5	33	Limburg-Weilburg	56.10.1	137	25 621	182	25 802
5	33	Limburg-Weilburg	56.10.2	8	6 362	1	6 362
5	33	Limburg-Weilburg	56.10.3	67	12 770	400	13 169
5	33	Limburg-Weilburg	56.10.4	21	3 525	45	3 570
5	33	Limburg-Weilburg	56.10.5	12	2 298	108	2 406
5	33	Limburg-Weilburg	56.2	25	6 027	8	6 034
5	33	Limburg-Weilburg	56.21	10	3 207	5	3 212
5	33	Limburg-Weilburg	56.29	15	2 819	3	2 822
5	33	Limburg-Weilburg	56.3	112	12 507	8	12 515
5	33	Limburg-Weilburg	56.30.1	102	11 863	8	11 871
5	33	Limburg-Weilburg	56.30.2	—	—	—	—
5	33	Limburg-Weilburg	56.30.3	5	328	—	328
5	33	Limburg-Weilburg	56.30.4	—	—	—	—
5	33	Limburg-Weilburg	56.30.9	5	316	—	316
5	33	Limburg-Weilburg	J	230	116 722	1 497	118 220
5	33	Limburg-Weilburg	58	14	32 823	7	32 830
5	33	Limburg-Weilburg	58.1
5	33	Limburg-Weilburg	58.11	5	1 660	—	1 660
5	33	Limburg-Weilburg	58.12
5	33	Limburg-Weilburg	58.13
5	33	Limburg-Weilburg	58.14
5	33	Limburg-Weilburg	58.19	3	3 150	1	3 150
5	33	Limburg-Weilburg	58.2
5	33	Limburg-Weilburg	58.21
5	33	Limburg-Weilburg	58.29
5	33	Limburg-Weilburg	59	12	10 193	11	10 204
5	33	Limburg-Weilburg	59.1
5	33	Limburg-Weilburg	59.11

6. Umsatzsteuerpflichtige und steuerbarer Umsatz 2015 in den kreisfreien Städten, Landkreisen und Regierungsbezirken nach wirtschaftlicher Gliederung

Regierungs- bezirk	Kreisfreie Städte / Landkreise	Name	WZ 2008	Steuer- pflichtige	Steuerbarer Umsatz		
					Lieferungen und Leistungen	inner- gemein- schaftliche Erwerbe	Insgesamt
				Anzahl	1000 Euro		
5	33	Limburg-Weilburg	59.12	—	—	—	—
5	33	Limburg-Weilburg	59.13	—	—	—	—
5	33	Limburg-Weilburg	59.14
5	33	Limburg-Weilburg	59.2
5	33	Limburg-Weilburg	59.20.1
5	33	Limburg-Weilburg	59.20.2
5	33	Limburg-Weilburg	59.20.3	3	783	—	783
5	33	Limburg-Weilburg	60	—	—	—	—
5	33	Limburg-Weilburg	60.1	—	—	—	—
5	33	Limburg-Weilburg	60.2	—	—	—	—
5	33	Limburg-Weilburg	61
5	33	Limburg-Weilburg	61.1	—	—	—	—
5	33	Limburg-Weilburg	61.2
5	33	Limburg-Weilburg	61.3	—	—	—	—
5	33	Limburg-Weilburg	61.9
5	33	Limburg-Weilburg	61.90.1
5	33	Limburg-Weilburg	61.90.9
5	33	Limburg-Weilburg	62	164	55 510	978	56 489
5	33	Limburg-Weilburg	62.01	58	12 122	869	12 991
5	33	Limburg-Weilburg	62.01.1
5	33	Limburg-Weilburg	62.01.9
5	33	Limburg-Weilburg	62.02	57	24 634	47	24 681
5	33	Limburg-Weilburg	62.03
5	33	Limburg-Weilburg	62.09
5	33	Limburg-Weilburg	63
5	33	Limburg-Weilburg	63.1
5	33	Limburg-Weilburg	63.11	5	1 006	375	1 381
5	33	Limburg-Weilburg	63.12
5	33	Limburg-Weilburg	63.9	27	6 583	118	6 700
5	33	Limburg-Weilburg	63.91
5	33	Limburg-Weilburg	63.99
5	33	Limburg-Weilburg	K	54	95 852	298	96 150
5	33	Limburg-Weilburg	64	18	88 352	234	88 586
5	33	Limburg-Weilburg	64.1
5	33	Limburg-Weilburg	64.11	—	—	—	—
5	33	Limburg-Weilburg	64.19
5	33	Limburg-Weilburg	64.19.1	—	—	—	—
5	33	Limburg-Weilburg	64.19.2
5	33	Limburg-Weilburg	64.19.3
5	33	Limburg-Weilburg	64.19.4	—	—	—	—
5	33	Limburg-Weilburg	64.19.5	—	—	—	—
5	33	Limburg-Weilburg	64.19.6	—	—	—	—
5	33	Limburg-Weilburg	64.2
5	33	Limburg-Weilburg	64.3	—	—	—	—
5	33	Limburg-Weilburg	64.9	5	3 060	27	3 087
5	33	Limburg-Weilburg	64.91
5	33	Limburg-Weilburg	64.92	—	—	—	—
5	33	Limburg-Weilburg	64.92.1	—	—	—	—
5	33	Limburg-Weilburg	64.92.2	—	—	—	—
5	33	Limburg-Weilburg	64.99
5	33	Limburg-Weilburg	64.99.1	—	—	—	—
5	33	Limburg-Weilburg	64.99.9
5	33	Limburg-Weilburg	65	—	—	—	—
5	33	Limburg-Weilburg	65.1	—	—	—	—
5	33	Limburg-Weilburg	65.11	—	—	—	—

6. Umsatzsteuerpflichtige und steuerbarer Umsatz 2015 in den kreisfreien Städten, Landkreisen und Regierungsbezirken nach wirtschaftlicher Gliederung

Regierungs- bezirk	Kreisfreie Städte / Landkreise	Name	WZ 2008	Steuer- pflichtige	Steuerbarer Umsatz		
					Lieferungen und Leistungen	inner- gemein- schaftliche Erwerbe	Insgesamt
				Anzahl	1000 Euro		
5	33	Limburg-Weilburg	65.12	—	—	—	—
5	33	Limburg-Weilburg	65.12.1	—	—	—	—
5	33	Limburg-Weilburg	65.12.2	—	—	—	—
5	33	Limburg-Weilburg	65.2	—	—	—	—
5	33	Limburg-Weilburg	65.3	—	—	—	—
5	33	Limburg-Weilburg	66	36	7 500	63	7 563
5	33	Limburg-Weilburg	66.1	13	2 373	2	2 375
5	33	Limburg-Weilburg	66.11	—	—	—	—
5	33	Limburg-Weilburg	66.12
5	33	Limburg-Weilburg	66.19
5	33	Limburg-Weilburg	66.2
5	33	Limburg-Weilburg	66.21	—	—	—	—
5	33	Limburg-Weilburg	66.22	19	2 728	61	2 789
5	33	Limburg-Weilburg	66.29
5	33	Limburg-Weilburg	66.3
5	33	Limburg-Weilburg	L	689	138 633	531	139 163
5	33	Limburg-Weilburg	68	689	138 633	531	139 163
5	33	Limburg-Weilburg	68.1	35	13 792	2	13 794
5	33	Limburg-Weilburg	68.2	543	83 683	310	83 993
5	33	Limburg-Weilburg	68.3	111	41 157	219	41 376
5	33	Limburg-Weilburg	68.31	63	23 435	161	23 596
5	33	Limburg-Weilburg	68.32	48	17 722	58	17 780
5	33	Limburg-Weilburg	M	953	236 564	987	237 551
5	33	Limburg-Weilburg	69	250	80 998	50	81 048
5	33	Limburg-Weilburg	69.1	129	31 754	45	31 799
5	33	Limburg-Weilburg	69.10.1	40	11 309	—	11 309
5	33	Limburg-Weilburg	69.10.2	82	18 074	45	18 119
5	33	Limburg-Weilburg	69.10.3
5	33	Limburg-Weilburg	69.10.4
5	33	Limburg-Weilburg	69.10.9	4	337	—	337
5	33	Limburg-Weilburg	69.2	121	49 244	5	49 249
5	33	Limburg-Weilburg	69.20.1	5	1 511	—	1 511
5	33	Limburg-Weilburg	69.20.2	6	2 673	—	2 673
5	33	Limburg-Weilburg	69.20.3	85	43 608	5	43 612
5	33	Limburg-Weilburg	69.20.4	25	1 452	—	1 452
5	33	Limburg-Weilburg	70	203	46 391	224	46 616
5	33	Limburg-Weilburg	70.1	35	11 335	10	11 345
5	33	Limburg-Weilburg	70.10.1
5	33	Limburg-Weilburg	70.10.9
5	33	Limburg-Weilburg	70.2	168	35 056	214	35 271
5	33	Limburg-Weilburg	70.21	9	4 487	21	4 508
5	33	Limburg-Weilburg	70.22	159	30 569	194	30 763
5	33	Limburg-Weilburg	71	297	77 140	161	77 301
5	33	Limburg-Weilburg	71.1
5	33	Limburg-Weilburg	71.11
5	33	Limburg-Weilburg	71.11.1	56	11 757	1	11 759
5	33	Limburg-Weilburg	71.11.2	8	895	1	897
5	33	Limburg-Weilburg	71.11.3	13	2 182	1	2 182
5	33	Limburg-Weilburg	71.11.4
5	33	Limburg-Weilburg	71.12	195	56 413	154	56 567
5	33	Limburg-Weilburg	71.12.1	74	29 525	123	29 647
5	33	Limburg-Weilburg	71.12.2	74	16 990	12	17 002
5	33	Limburg-Weilburg	71.12.3	5	1 327	—	1 327
5	33	Limburg-Weilburg	71.12.9	42	8 572	19	8 591
5	33	Limburg-Weilburg	71.2

6. Umsatzsteuerpflichtige und steuerbarer Umsatz 2015 in den kreisfreien Städten, Landkreisen und Regierungsbezirken nach wirtschaftlicher Gliederung

Regierungs- bezirk	Kreisfreie Städte / Landkreise	Name	WZ 2008	Steuer- pflichtige	Steuerbarer Umsatz		
					Lieferungen und Leistungen	inner- gemein- schaftliche Erwerbe	Insgesamt
				Anzahl	1000 Euro		
5	33	Limburg-Weilburg	72	12	2 542	125	2 666
5	33	Limburg-Weilburg	72.1
5	33	Limburg-Weilburg	72.11
5	33	Limburg-Weilburg	72.19	9	2 132	125	2 256
5	33	Limburg-Weilburg	72.2
5	33	Limburg-Weilburg	73	68	11 452	60	11 511
5	33	Limburg-Weilburg	73.1	65	11 264	60	11 323
5	33	Limburg-Weilburg	73.11
5	33	Limburg-Weilburg	73.12
5	33	Limburg-Weilburg	73.2	3	188	—	188
5	33	Limburg-Weilburg	74	92	10 838	357	11 195
5	33	Limburg-Weilburg	74.1	27	4 434	348	4 782
5	33	Limburg-Weilburg	74.10.1	5	2 378	336	2 714
5	33	Limburg-Weilburg	74.10.2	11	668	6	674
5	33	Limburg-Weilburg	74.10.3	11	1 388	6	1 393
5	33	Limburg-Weilburg	74.2	14	1 602	9	1 611
5	33	Limburg-Weilburg	74.20.1	14	1 602	9	1 611
5	33	Limburg-Weilburg	74.20.2	—	—	—	—
5	33	Limburg-Weilburg	74.3	15	1 567	—	1 567
5	33	Limburg-Weilburg	74.30.1
5	33	Limburg-Weilburg	74.30.2
5	33	Limburg-Weilburg	74.9	36	3 235	1	3 235
5	33	Limburg-Weilburg	75	31	7 203	10	7 213
5	33	Limburg-Weilburg	75.00.1	28	7 051	10	7 061
5	33	Limburg-Weilburg	75.00.9	3	152	—	152
5	33	Limburg-Weilburg	N	466	178 016	3 169	181 185
5	33	Limburg-Weilburg	77	54	37 696	2 825	40 521
5	33	Limburg-Weilburg	77.1
5	33	Limburg-Weilburg	77.11	11	7 144	1 461	8 605
5	33	Limburg-Weilburg	77.12
5	33	Limburg-Weilburg	77.2	11	19 791	1 226	21 017
5	33	Limburg-Weilburg	77.21
5	33	Limburg-Weilburg	77.22
5	33	Limburg-Weilburg	77.29
5	33	Limburg-Weilburg	77.3	29	10 527	139	10 666
5	33	Limburg-Weilburg	77.31
5	33	Limburg-Weilburg	77.32	12	4 574	2	4 576
5	33	Limburg-Weilburg	77.33	—	—	—	—
5	33	Limburg-Weilburg	77.34
5	33	Limburg-Weilburg	77.35	—	—	—	—
5	33	Limburg-Weilburg	77.39	12	2 993	95	3 087
5	33	Limburg-Weilburg	77.4
5	33	Limburg-Weilburg	78	18	22 033	3	22 036
5	33	Limburg-Weilburg	78.1
5	33	Limburg-Weilburg	78.2	5	14 265	—	14 265
5	33	Limburg-Weilburg	78.3
5	33	Limburg-Weilburg	79	26	7 899	4	7 903
5	33	Limburg-Weilburg	79.1	26	7 899	4	7 903
5	33	Limburg-Weilburg	79.11	18	4 207	—	4 207
5	33	Limburg-Weilburg	79.12	8	3 693	4	3 697
5	33	Limburg-Weilburg	79.9	—	—	—	—
5	33	Limburg-Weilburg	80	13	13 131	3	13 134
5	33	Limburg-Weilburg	80.1
5	33	Limburg-Weilburg	80.2
5	33	Limburg-Weilburg	80.3

6. Umsatzsteuerpflichtige und steuerbarer Umsatz 2015 in den kreisfreien Städten, Landkreisen und Regierungsbezirken nach wirtschaftlicher Gliederung

Regierungs- bezirk	Kreisfreie Städte / Landkreise	Name	WZ 2008	Steuer- pflichtige	Steuerbarer Umsatz		
					Lieferungen und Leistungen	inner- gemein- schaftliche Erwerbe	Insgesamt
				Anzahl	1000 Euro		
5	33	Limburg-Weilburg	81	240	45 964	107	46 072
5	33	Limburg-Weilburg	81.1	64	6 284	5	6 289
5	33	Limburg-Weilburg	81.2	62	15 012	—	15 012
5	33	Limburg-Weilburg	81.21	22	8 284	—	8 284
5	33	Limburg-Weilburg	81.22
5	33	Limburg-Weilburg	81.22.1
5	33	Limburg-Weilburg	81.22.9
5	33	Limburg-Weilburg	81.29
5	33	Limburg-Weilburg	81.29.1
5	33	Limburg-Weilburg	81.29.2
5	33	Limburg-Weilburg	81.29.9
5	33	Limburg-Weilburg	81.3	114	24 668	102	24 771
5	33	Limburg-Weilburg	81.30.1	106	23 425	55	23 480
5	33	Limburg-Weilburg	81.30.9	8	1 244	47	1 291
5	33	Limburg-Weilburg	82	115	51 292	227	51 519
5	33	Limburg-Weilburg	82.1
5	33	Limburg-Weilburg	82.11	26	3 479	1	3 480
5	33	Limburg-Weilburg	82.19
5	33	Limburg-Weilburg	82.2
5	33	Limburg-Weilburg	82.3	22	5 573	16	5 589
5	33	Limburg-Weilburg	82.9	51	41 090	165	41 255
5	33	Limburg-Weilburg	82.91	6	13 463	—	13 463
5	33	Limburg-Weilburg	82.91.1
5	33	Limburg-Weilburg	82.91.2
5	33	Limburg-Weilburg	82.92	6	6 493	62	6 555
5	33	Limburg-Weilburg	82.99	39	21 134	103	21 237
5	33	Limburg-Weilburg	82.99.1	—	—	—	—
5	33	Limburg-Weilburg	82.99.9	39	21 134	103	21 237
5	33	Limburg-Weilburg	O	—	—	—	—
5	33	Limburg-Weilburg	P	95	20 978	6	20 985
5	33	Limburg-Weilburg	85	95	20 978	6	20 985
5	33	Limburg-Weilburg	85.1	—	—	—	—
5	33	Limburg-Weilburg	85.2	—	—	—	—
5	33	Limburg-Weilburg	85.3
5	33	Limburg-Weilburg	85.31
5	33	Limburg-Weilburg	85.32	7	1 543	—	1 543
5	33	Limburg-Weilburg	85.4
5	33	Limburg-Weilburg	85.41
5	33	Limburg-Weilburg	85.42	—	—	—	—
5	33	Limburg-Weilburg	85.42.1	—	—	—	—
5	33	Limburg-Weilburg	85.42.2	—	—	—	—
5	33	Limburg-Weilburg	85.42.3	—	—	—	—
5	33	Limburg-Weilburg	85.42.4	—	—	—	—
5	33	Limburg-Weilburg	85.5	85	19 127	6	19 134
5	33	Limburg-Weilburg	85.51	23	2 340	4	2 345
5	33	Limburg-Weilburg	85.52	3	479	—	479
5	33	Limburg-Weilburg	85.53	25	9 339	—	9 339
5	33	Limburg-Weilburg	85.59	34	6 969	2	6 971
5	33	Limburg-Weilburg	85.59.1
5	33	Limburg-Weilburg	85.59.2	23	6 246	2	6 249
5	33	Limburg-Weilburg	85.59.9
5	33	Limburg-Weilburg	85.6	—	—	—	—
5	33	Limburg-Weilburg	Q	91	216 459	1 176	217 635
5	33	Limburg-Weilburg	86	73	170 293	1 093	171 386
5	33	Limburg-Weilburg	86.1

6. Umsatzsteuerpflichtige und steuerbarer Umsatz 2015 in den kreisfreien Städten, Landkreisen und Regierungsbezirken nach wirtschaftlicher Gliederung

Regierungs- bezirk	Kreisfreie Städte / Landkreise	Name	WZ 2008	Steuer- pflichtige	Steuerbarer Umsatz		
					Lieferungen und Leistungen	inner- gemein- schaftliche Erwerbe	Insgesamt
				Anzahl	1000 Euro		
5	33	Limburg-Weilburg	86.10.1
5	33	Limburg-Weilburg	86.10.2	—	—	—	—
5	33	Limburg-Weilburg	86.10.3	—	—	—	—
5	33	Limburg-Weilburg	86.2
5	33	Limburg-Weilburg	86.21
5	33	Limburg-Weilburg	86.22
5	33	Limburg-Weilburg	86.23	24	14 944	12	14 956
5	33	Limburg-Weilburg	86.9	31	10 822	949	11 770
5	33	Limburg-Weilburg	86.90.1
5	33	Limburg-Weilburg	86.90.2	4	426	—	426
5	33	Limburg-Weilburg	86.90.3
5	33	Limburg-Weilburg	86.90.9	21	10 086	949	11 034
5	33	Limburg-Weilburg	87
5	33	Limburg-Weilburg	87.1
5	33	Limburg-Weilburg	87.2	—	—	—	—
5	33	Limburg-Weilburg	87.3
5	33	Limburg-Weilburg	87.9	—	—	—	—
5	33	Limburg-Weilburg	88
5	33	Limburg-Weilburg	88.1
5	33	Limburg-Weilburg	88.10.1
5	33	Limburg-Weilburg	88.10.2
5	33	Limburg-Weilburg	88.9	7	22 547	20	22 567
5	33	Limburg-Weilburg	88.91	—	—	—	—
5	33	Limburg-Weilburg	88.99	7	22 547	20	22 567
5	33	Limburg-Weilburg	R	150	26 255	54	26 309
5	33	Limburg-Weilburg	90	64	10 264	17	10 281
5	33	Limburg-Weilburg	90.01
5	33	Limburg-Weilburg	90.01.1	—	—	—	—
5	33	Limburg-Weilburg	90.01.2	3	68	—	68
5	33	Limburg-Weilburg	90.01.3
5	33	Limburg-Weilburg	90.01.4	11	1 791	—	1 791
5	33	Limburg-Weilburg	90.02	5	3 033	2	3 035
5	33	Limburg-Weilburg	90.03	40	2 626	15	2 640
5	33	Limburg-Weilburg	90.03.1
5	33	Limburg-Weilburg	90.03.2	7	745	15	759
5	33	Limburg-Weilburg	90.03.3	13	963	—	963
5	33	Limburg-Weilburg	90.03.4
5	33	Limburg-Weilburg	90.03.5	13	506	—	506
5	33	Limburg-Weilburg	90.04
5	33	Limburg-Weilburg	90.04.1
5	33	Limburg-Weilburg	90.04.2	—	—	—	—
5	33	Limburg-Weilburg	90.04.3	—	—	—	—
5	33	Limburg-Weilburg	91	—	—	—	—
5	33	Limburg-Weilburg	91.01	—	—	—	—
5	33	Limburg-Weilburg	91.02	—	—	—	—
5	33	Limburg-Weilburg	91.03	—	—	—	—
5	33	Limburg-Weilburg	91.04	—	—	—	—
5	33	Limburg-Weilburg	92	10	1 391	—	1 391
5	33	Limburg-Weilburg	92.00.1	5	1 093	—	1 093
5	33	Limburg-Weilburg	92.00.2	—	—	—	—
5	33	Limburg-Weilburg	92.00.3	5	299	—	299
5	33	Limburg-Weilburg	93	76	14 599	37	14 637
5	33	Limburg-Weilburg	93.1	53	11 357	29	11 385
5	33	Limburg-Weilburg	93.11	10	5 428	27	5 455
5	33	Limburg-Weilburg	93.12

6. Umsatzsteuerpflichtige und steuerbarer Umsatz 2015 in den kreisfreien Städten, Landkreisen und Regierungsbezirken nach wirtschaftlicher Gliederung

Regierungs- bezirk	Kreisfreie Städte / Landkreise	Name	WZ 2008	Steuer- pflichtige	Steuerbarer Umsatz		
					Lieferungen und Leistungen	inner- gemein- schaftliche Erwerbe	Insgesamt
				Anzahl	1000 Euro		
5	33	Limburg-Weilburg	93.13	16	4 467	1	4 468
5	33	Limburg-Weilburg	93.19
5	33	Limburg-Weilburg	93.2	23	3 242	9	3 251
5	33	Limburg-Weilburg	93.21	5	984	6	990
5	33	Limburg-Weilburg	93.29	18	2 258	3	2 261
5	33	Limburg-Weilburg	S	307	60 292	4 858	65 150
5	33	Limburg-Weilburg	94	15	14 003	4 640	18 643
5	33	Limburg-Weilburg	94.1	3	313	—	313
5	33	Limburg-Weilburg	94.11
5	33	Limburg-Weilburg	94.12
5	33	Limburg-Weilburg	94.2	—	—	—	—
5	33	Limburg-Weilburg	94.9	12	13 690	4 640	18 330
5	33	Limburg-Weilburg	94.91
5	33	Limburg-Weilburg	94.92	—	—	—	—
5	33	Limburg-Weilburg	94.99
5	33	Limburg-Weilburg	94.99.1	4	597	—	597
5	33	Limburg-Weilburg	94.99.2	—	—	—	—
5	33	Limburg-Weilburg	94.99.3
5	33	Limburg-Weilburg	94.99.4	—	—	—	—
5	33	Limburg-Weilburg	94.99.9
5	33	Limburg-Weilburg	95	31	22 753	173	22 926
5	33	Limburg-Weilburg	95.1
5	33	Limburg-Weilburg	95.11
5	33	Limburg-Weilburg	95.12	—	—	—	—
5	33	Limburg-Weilburg	95.2
5	33	Limburg-Weilburg	95.21
5	33	Limburg-Weilburg	95.22	10	932	1	933
5	33	Limburg-Weilburg	95.23
5	33	Limburg-Weilburg	95.24	3	278	1	279
5	33	Limburg-Weilburg	95.25
5	33	Limburg-Weilburg	95.29	9	3 242	23	3 264
5	33	Limburg-Weilburg	96	261	23 535	45	23 580
5	33	Limburg-Weilburg	96.01	10	2 400	4	2 404
5	33	Limburg-Weilburg	96.02	174	14 923	26	14 949
5	33	Limburg-Weilburg	96.02.1	132	12 556	23	12 579
5	33	Limburg-Weilburg	96.02.2	42	2 367	3	2 370
5	33	Limburg-Weilburg	96.03
5	33	Limburg-Weilburg	96.03.1
5	33	Limburg-Weilburg	96.03.2	—	—	—	—
5	33	Limburg-Weilburg	96.04
5	33	Limburg-Weilburg	96.09	66	3 925	15	3 940
5	34	Marburg-Biedenkopf	A - S	7 358	10 277 145	702 327	10 979 471
5	34	Marburg-Biedenkopf	A	233	47 702	82	47 784
5	34	Marburg-Biedenkopf	01	208	42 570	76	42 646
5	34	Marburg-Biedenkopf	01.1	69	15 109	19	15 128
5	34	Marburg-Biedenkopf	01.11
5	34	Marburg-Biedenkopf	01.12	—	—	—	—
5	34	Marburg-Biedenkopf	01.13	—	—	—	—
5	34	Marburg-Biedenkopf	01.13.1	—	—	—	—
5	34	Marburg-Biedenkopf	01.13.2	—	—	—	—
5	34	Marburg-Biedenkopf	01.14	—	—	—	—
5	34	Marburg-Biedenkopf	01.15	—	—	—	—
5	34	Marburg-Biedenkopf	01.16	—	—	—	—
5	34	Marburg-Biedenkopf	01.19
5	34	Marburg-Biedenkopf	01.19.1

6. Umsatzsteuerpflichtige und steuerbarer Umsatz 2015 in den kreisfreien Städten, Landkreisen und Regierungsbezirken nach wirtschaftlicher Gliederung

Regierungs- bezirk	Kreisfreie Städte / Landkreise	Name	WZ 2008	Steuer- pflichtige	Steuerbarer Umsatz		
					Lieferungen und Leistungen	inner- gemein- schaftliche Erwerbe	Insgesamt
				Anzahl	1000 Euro		
5	34	Marburg-Biedenkopf	01.19.2	—	—	—	—
5	34	Marburg-Biedenkopf	01.19.9	—	—	—	—
5	34	Marburg-Biedenkopf	01.2
5	34	Marburg-Biedenkopf	01.21	—	—	—	—
5	34	Marburg-Biedenkopf	01.22	—	—	—	—
5	34	Marburg-Biedenkopf	01.23	—	—	—	—
5	34	Marburg-Biedenkopf	01.24	—	—	—	—
5	34	Marburg-Biedenkopf	01.25	—	—	—	—
5	34	Marburg-Biedenkopf	01.25.1	—	—	—	—
5	34	Marburg-Biedenkopf	01.25.9	—	—	—	—
5	34	Marburg-Biedenkopf	01.26	—	—	—	—
5	34	Marburg-Biedenkopf	01.27	—	—	—	—
5	34	Marburg-Biedenkopf	01.28	—	—	—	—
5	34	Marburg-Biedenkopf	01.29
5	34	Marburg-Biedenkopf	01.3
5	34	Marburg-Biedenkopf	01.30.1
5	34	Marburg-Biedenkopf	01.30.2
5	34	Marburg-Biedenkopf	01.4	11	5 206	1	5 208
5	34	Marburg-Biedenkopf	01.41
5	34	Marburg-Biedenkopf	01.42	—	—	—	—
5	34	Marburg-Biedenkopf	01.43	4	770	—	770
5	34	Marburg-Biedenkopf	01.44	—	—	—	—
5	34	Marburg-Biedenkopf	01.45
5	34	Marburg-Biedenkopf	01.46
5	34	Marburg-Biedenkopf	01.47
5	34	Marburg-Biedenkopf	01.49	—	—	—	—
5	34	Marburg-Biedenkopf	01.5	113	18 208	53	18 261
5	34	Marburg-Biedenkopf	01.6	11	2 985	—	2 985
5	34	Marburg-Biedenkopf	01.61	8	2 692	—	2 692
5	34	Marburg-Biedenkopf	01.62
5	34	Marburg-Biedenkopf	01.63	—	—	—	—
5	34	Marburg-Biedenkopf	01.64
5	34	Marburg-Biedenkopf	01.7	—	—	—	—
5	34	Marburg-Biedenkopf	02
5	34	Marburg-Biedenkopf	02.1
5	34	Marburg-Biedenkopf	02.2	5	321	1	322
5	34	Marburg-Biedenkopf	02.3	—	—	—	—
5	34	Marburg-Biedenkopf	02.4	17	3 222	1	3 223
5	34	Marburg-Biedenkopf	03
5	34	Marburg-Biedenkopf	03.1	—	—	—	—
5	34	Marburg-Biedenkopf	03.11	—	—	—	—
5	34	Marburg-Biedenkopf	03.12	—	—	—	—
5	34	Marburg-Biedenkopf	03.2
5	34	Marburg-Biedenkopf	03.21	—	—	—	—
5	34	Marburg-Biedenkopf	03.22
5	34	Marburg-Biedenkopf	B	5	11 370	3	11 373
5	34	Marburg-Biedenkopf	05	—	—	—	—
5	34	Marburg-Biedenkopf	05.1	—	—	—	—
5	34	Marburg-Biedenkopf	05.2	—	—	—	—
5	34	Marburg-Biedenkopf	06	—	—	—	—
5	34	Marburg-Biedenkopf	06.1	—	—	—	—
5	34	Marburg-Biedenkopf	06.2	—	—	—	—
5	34	Marburg-Biedenkopf	07	—	—	—	—
5	34	Marburg-Biedenkopf	07.1	—	—	—	—
5	34	Marburg-Biedenkopf	07.2	—	—	—	—

6. Umsatzsteuerpflichtige und steuerbarer Umsatz 2015 in den kreisfreien Städten, Landkreisen und Regierungsbezirken nach wirtschaftlicher Gliederung

Regierungs- bezirk	Kreisfreie Städte / Landkreise	Name	WZ 2008	Steuer- pflichtige	Steuerbarer Umsatz		
					Lieferungen und Leistungen	inner- gemein- schaftliche Erwerbe	Insgesamt
				Anzahl	1000 Euro		
5	34	Marburg-Biedenkopf	07.21	—	—	—	—
5	34	Marburg-Biedenkopf	07.29	—	—	—	—
5	34	Marburg-Biedenkopf	08	5	11 370	3	11 373
5	34	Marburg-Biedenkopf	08.1
5	34	Marburg-Biedenkopf	08.11
5	34	Marburg-Biedenkopf	08.12
5	34	Marburg-Biedenkopf	08.9
5	34	Marburg-Biedenkopf	08.91	—	—	—	—
5	34	Marburg-Biedenkopf	08.92	—	—	—	—
5	34	Marburg-Biedenkopf	08.93	—	—	—	—
5	34	Marburg-Biedenkopf	08.99
5	34	Marburg-Biedenkopf	09	—	—	—	—
5	34	Marburg-Biedenkopf	09.1	—	—	—	—
5	34	Marburg-Biedenkopf	09.9	—	—	—	—
5	34	Marburg-Biedenkopf	C	713	5 466 786	529 985	5 996 771
5	34	Marburg-Biedenkopf	10	107	217 637	50 279	267 916
5	34	Marburg-Biedenkopf	10.1	53	31 915	4	31 920
5	34	Marburg-Biedenkopf	10.11
5	34	Marburg-Biedenkopf	10.12	—	—	—	—
5	34	Marburg-Biedenkopf	10.13
5	34	Marburg-Biedenkopf	10.2
5	34	Marburg-Biedenkopf	10.3
5	34	Marburg-Biedenkopf	10.31	—	—	—	—
5	34	Marburg-Biedenkopf	10.32
5	34	Marburg-Biedenkopf	10.39	—	—	—	—
5	34	Marburg-Biedenkopf	10.4	—	—	—	—
5	34	Marburg-Biedenkopf	10.41	—	—	—	—
5	34	Marburg-Biedenkopf	10.42	—	—	—	—
5	34	Marburg-Biedenkopf	10.5
5	34	Marburg-Biedenkopf	10.51
5	34	Marburg-Biedenkopf	10.52	—	—	—	—
5	34	Marburg-Biedenkopf	10.6
5	34	Marburg-Biedenkopf	10.61
5	34	Marburg-Biedenkopf	10.62	—	—	—	—
5	34	Marburg-Biedenkopf	10.7	35	51 539	76	51 615
5	34	Marburg-Biedenkopf	10.71
5	34	Marburg-Biedenkopf	10.72
5	34	Marburg-Biedenkopf	10.73	—	—	—	—
5	34	Marburg-Biedenkopf	10.8
5	34	Marburg-Biedenkopf	10.81	—	—	—	—
5	34	Marburg-Biedenkopf	10.82
5	34	Marburg-Biedenkopf	10.83
5	34	Marburg-Biedenkopf	10.84	—	—	—	—
5	34	Marburg-Biedenkopf	10.85	—	—	—	—
5	34	Marburg-Biedenkopf	10.86
5	34	Marburg-Biedenkopf	10.89
5	34	Marburg-Biedenkopf	10.9	4	1 227	48	1 275
5	34	Marburg-Biedenkopf	10.91
5	34	Marburg-Biedenkopf	10.92
5	34	Marburg-Biedenkopf	11	3	773	—	773
5	34	Marburg-Biedenkopf	11.01
5	34	Marburg-Biedenkopf	11.02
5	34	Marburg-Biedenkopf	11.03	—	—	—	—
5	34	Marburg-Biedenkopf	11.04	—	—	—	—
5	34	Marburg-Biedenkopf	11.05	—	—	—	—

6. Umsatzsteuerpflichtige und steuerbarer Umsatz 2015 in den kreisfreien Städten, Landkreisen und Regierungsbezirken nach wirtschaftlicher Gliederung

Regierungs- bezirk	Kreisfreie Städte / Landkreise	Name	WZ 2008	Steuer- pflichtige	Steuerbarer Umsatz		
					Lieferungen und Leistungen	inner- gemein- schaftliche Erwerbe	Insgesamt
				Anzahl	1000 Euro		
5	34	Marburg-Biedenkopf	11.06	—	—	—	—
5	34	Marburg-Biedenkopf	11.07
5	34	Marburg-Biedenkopf	12	—	—	—	—
5	34	Marburg-Biedenkopf	13	15	6 272	229	6 501
5	34	Marburg-Biedenkopf	13.1
5	34	Marburg-Biedenkopf	13.2
5	34	Marburg-Biedenkopf	13.3
5	34	Marburg-Biedenkopf	13.9	5	1 606	34	1 640
5	34	Marburg-Biedenkopf	13.91	—	—	—	—
5	34	Marburg-Biedenkopf	13.92
5	34	Marburg-Biedenkopf	13.93	—	—	—	—
5	34	Marburg-Biedenkopf	13.94	—	—	—	—
5	34	Marburg-Biedenkopf	13.95	—	—	—	—
5	34	Marburg-Biedenkopf	13.96
5	34	Marburg-Biedenkopf	13.99
5	34	Marburg-Biedenkopf	14	6	1 473	191	1 664
5	34	Marburg-Biedenkopf	14.1
5	34	Marburg-Biedenkopf	14.11
5	34	Marburg-Biedenkopf	14.12	—	—	—	—
5	34	Marburg-Biedenkopf	14.13	3	142	—	142
5	34	Marburg-Biedenkopf	14.14
5	34	Marburg-Biedenkopf	14.19	—	—	—	—
5	34	Marburg-Biedenkopf	14.2	—	—	—	—
5	34	Marburg-Biedenkopf	14.3
5	34	Marburg-Biedenkopf	14.31
5	34	Marburg-Biedenkopf	14.39	—	—	—	—
5	34	Marburg-Biedenkopf	15
5	34	Marburg-Biedenkopf	15.1
5	34	Marburg-Biedenkopf	15.11	—	—	—	—
5	34	Marburg-Biedenkopf	15.12
5	34	Marburg-Biedenkopf	15.2	—	—	—	—
5	34	Marburg-Biedenkopf	16	34	41 469	8 537	50 006
5	34	Marburg-Biedenkopf	16.1	6	2 576	17	2 593
5	34	Marburg-Biedenkopf	16.2	28	38 893	8 521	47 413
5	34	Marburg-Biedenkopf	16.21	—	—	—	—
5	34	Marburg-Biedenkopf	16.22	—	—	—	—
5	34	Marburg-Biedenkopf	16.23	22	36 671	8 518	45 189
5	34	Marburg-Biedenkopf	16.24	—	—	—	—
5	34	Marburg-Biedenkopf	16.29	6	2 222	2	2 224
5	34	Marburg-Biedenkopf	17	4	84 477	9 439	93 917
5	34	Marburg-Biedenkopf	17.1
5	34	Marburg-Biedenkopf	17.11	—	—	—	—
5	34	Marburg-Biedenkopf	17.12
5	34	Marburg-Biedenkopf	17.2
5	34	Marburg-Biedenkopf	17.21
5	34	Marburg-Biedenkopf	17.22	—	—	—	—
5	34	Marburg-Biedenkopf	17.23
5	34	Marburg-Biedenkopf	17.24
5	34	Marburg-Biedenkopf	17.29	—	—	—	—
5	34	Marburg-Biedenkopf	18	37	68 364	620	68 984
5	34	Marburg-Biedenkopf	18.1
5	34	Marburg-Biedenkopf	18.11	—	—	—	—
5	34	Marburg-Biedenkopf	18.12	24	63 404	609	64 013
5	34	Marburg-Biedenkopf	18.13
5	34	Marburg-Biedenkopf	18.14	6	2 846	9	2 855

6. Umsatzsteuerpflichtige und steuerbarer Umsatz 2015 in den kreisfreien Städten, Landkreisen und Regierungsbezirken nach wirtschaftlicher Gliederung

Regierungs- bezirk	Kreisfreie Städte / Landkreise	Name	WZ 2008	Steuer- pflichtige	Steuerbarer Umsatz		
					Lieferungen und Leistungen	inner- gemein- schaftliche Erwerbe	Insgesamt
				Anzahl	1000 Euro		
5	34	Marburg-Biedenkopf	18.2
5	34	Marburg-Biedenkopf	19
5	34	Marburg-Biedenkopf	19.1	—	—	—	—
5	34	Marburg-Biedenkopf	19.2
5	34	Marburg-Biedenkopf	20	11	17 254	3 097	20 351
5	34	Marburg-Biedenkopf	20.1
5	34	Marburg-Biedenkopf	20.11
5	34	Marburg-Biedenkopf	20.12	—	—	—	—
5	34	Marburg-Biedenkopf	20.13	—	—	—	—
5	34	Marburg-Biedenkopf	20.14
5	34	Marburg-Biedenkopf	20.15	—	—	—	—
5	34	Marburg-Biedenkopf	20.16	—	—	—	—
5	34	Marburg-Biedenkopf	20.17	—	—	—	—
5	34	Marburg-Biedenkopf	20.2
5	34	Marburg-Biedenkopf	20.3
5	34	Marburg-Biedenkopf	20.4
5	34	Marburg-Biedenkopf	20.41
5	34	Marburg-Biedenkopf	20.42	5	1 327	10	1 336
5	34	Marburg-Biedenkopf	20.5	—	—	—	—
5	34	Marburg-Biedenkopf	20.51	—	—	—	—
5	34	Marburg-Biedenkopf	20.52	—	—	—	—
5	34	Marburg-Biedenkopf	20.53	—	—	—	—
5	34	Marburg-Biedenkopf	20.59	—	—	—	—
5	34	Marburg-Biedenkopf	20.6	—	—	—	—
5	34	Marburg-Biedenkopf	21
5	34	Marburg-Biedenkopf	21.1
5	34	Marburg-Biedenkopf	21.2	7	293 958	53 163	347 121
5	34	Marburg-Biedenkopf	22	31	178 740	12 542	191 282
5	34	Marburg-Biedenkopf	22.1	7	5 248	643	5 891
5	34	Marburg-Biedenkopf	22.11
5	34	Marburg-Biedenkopf	22.19
5	34	Marburg-Biedenkopf	22.2	24	173 492	11 899	185 391
5	34	Marburg-Biedenkopf	22.21
5	34	Marburg-Biedenkopf	22.22
5	34	Marburg-Biedenkopf	22.23	6	12 264	128	12 393
5	34	Marburg-Biedenkopf	22.29	13	138 505	8 573	147 078
5	34	Marburg-Biedenkopf	23	43	44 561	756	45 317
5	34	Marburg-Biedenkopf	23.1	4	2 944	454	3 398
5	34	Marburg-Biedenkopf	23.11	—	—	—	—
5	34	Marburg-Biedenkopf	23.12
5	34	Marburg-Biedenkopf	23.13	—	—	—	—
5	34	Marburg-Biedenkopf	23.14	—	—	—	—
5	34	Marburg-Biedenkopf	23.19
5	34	Marburg-Biedenkopf	23.2	—	—	—	—
5	34	Marburg-Biedenkopf	23.3
5	34	Marburg-Biedenkopf	23.31	—	—	—	—
5	34	Marburg-Biedenkopf	23.32
5	34	Marburg-Biedenkopf	23.4
5	34	Marburg-Biedenkopf	23.41	6	834	25	859
5	34	Marburg-Biedenkopf	23.42	—	—	—	—
5	34	Marburg-Biedenkopf	23.43	—	—	—	—
5	34	Marburg-Biedenkopf	23.44	—	—	—	—
5	34	Marburg-Biedenkopf	23.49
5	34	Marburg-Biedenkopf	23.5
5	34	Marburg-Biedenkopf	23.51

6. Umsatzsteuerpflichtige und steuerbarer Umsatz 2015 in den kreisfreien Städten, Landkreisen und Regierungsbezirken nach wirtschaftlicher Gliederung

Regierungs- bezirk	Kreisfreie Städte / Landkreise	Name	WZ 2008	Steuer- pflichtige	Steuerbarer Umsatz		
					Lieferungen und Leistungen	inner- gemein- schaftliche Erwerbe	Insgesamt
				Anzahl	1000 Euro		
5	34	Marburg-Biedenkopf	23.52	—	—	—	—
5	34	Marburg-Biedenkopf	23.6	10	33 273	53	33 326
5	34	Marburg-Biedenkopf	23.61	5	20 977	25	21 001
5	34	Marburg-Biedenkopf	23.62	—	—	—	—
5	34	Marburg-Biedenkopf	23.63
5	34	Marburg-Biedenkopf	23.64
5	34	Marburg-Biedenkopf	23.65	—	—	—	—
5	34	Marburg-Biedenkopf	23.69
5	34	Marburg-Biedenkopf	23.7	20	7 027	220	7 247
5	34	Marburg-Biedenkopf	23.9	—	—	—	—
5	34	Marburg-Biedenkopf	23.91	—	—	—	—
5	34	Marburg-Biedenkopf	23.99	—	—	—	—
5	34	Marburg-Biedenkopf	24
5	34	Marburg-Biedenkopf	24.1
5	34	Marburg-Biedenkopf	24.2
5	34	Marburg-Biedenkopf	24.3	—	—	—	—
5	34	Marburg-Biedenkopf	24.31	—	—	—	—
5	34	Marburg-Biedenkopf	24.32	—	—	—	—
5	34	Marburg-Biedenkopf	24.33	—	—	—	—
5	34	Marburg-Biedenkopf	24.34	—	—	—	—
5	34	Marburg-Biedenkopf	24.4
5	34	Marburg-Biedenkopf	24.41
5	34	Marburg-Biedenkopf	24.42	—	—	—	—
5	34	Marburg-Biedenkopf	24.43	—	—	—	—
5	34	Marburg-Biedenkopf	24.44	—	—	—	—
5	34	Marburg-Biedenkopf	24.45
5	34	Marburg-Biedenkopf	24.46	—	—	—	—
5	34	Marburg-Biedenkopf	24.5
5	34	Marburg-Biedenkopf	24.51
5	34	Marburg-Biedenkopf	24.52	—	—	—	—
5	34	Marburg-Biedenkopf	24.53
5	34	Marburg-Biedenkopf	24.54	—	—	—	—
5	34	Marburg-Biedenkopf	25	166	848 887	133 502	982 389
5	34	Marburg-Biedenkopf	25.1	34	35 843	128	35 971
5	34	Marburg-Biedenkopf	25.11	19	17 475	16	17 490
5	34	Marburg-Biedenkopf	25.12	15	18 368	112	18 481
5	34	Marburg-Biedenkopf	25.2
5	34	Marburg-Biedenkopf	25.21
5	34	Marburg-Biedenkopf	25.29
5	34	Marburg-Biedenkopf	25.3	—	—	—	—
5	34	Marburg-Biedenkopf	25.4	—	—	—	—
5	34	Marburg-Biedenkopf	25.5
5	34	Marburg-Biedenkopf	25.6	81	108 999	5 748	114 747
5	34	Marburg-Biedenkopf	25.61	11	10 287	330	10 617
5	34	Marburg-Biedenkopf	25.62	70	98 711	5 419	104 130
5	34	Marburg-Biedenkopf	25.7	23	362 539	65 525	428 064
5	34	Marburg-Biedenkopf	25.71	—	—	—	—
5	34	Marburg-Biedenkopf	25.72
5	34	Marburg-Biedenkopf	25.73
5	34	Marburg-Biedenkopf	25.73.1	8	44 830	3 468	48 299
5	34	Marburg-Biedenkopf	25.73.2	—	—	—	—
5	34	Marburg-Biedenkopf	25.73.3
5	34	Marburg-Biedenkopf	25.73.4	—	—	—	—
5	34	Marburg-Biedenkopf	25.73.5	9	114 279	4 543	118 822
5	34	Marburg-Biedenkopf	25.9	19	282 609	44 582	327 191

6. Umsatzsteuerpflichtige und steuerbarer Umsatz 2015 in den kreisfreien Städten, Landkreisen und Regierungsbezirken nach wirtschaftlicher Gliederung

Regierungs- bezirk	Kreisfreie Städte / Landkreise	Name	WZ 2008	Steuer- pflichtige	Steuerbarer Umsatz		
					Lieferungen und Leistungen	inner- gemein- schaftliche Erwerbe	Insgesamt
				Anzahl	1000 Euro		
5	34	Marburg-Biedenkopf	25.91	—	—	—	—
5	34	Marburg-Biedenkopf	25.92
5	34	Marburg-Biedenkopf	25.93	—	—	—	—
5	34	Marburg-Biedenkopf	25.94
5	34	Marburg-Biedenkopf	25.99	16	198 422	33 123	231 545
5	34	Marburg-Biedenkopf	26	38	70 578	1 707	72 285
5	34	Marburg-Biedenkopf	26.1
5	34	Marburg-Biedenkopf	26.11
5	34	Marburg-Biedenkopf	26.11.1	—	—	—	—
5	34	Marburg-Biedenkopf	26.11.9
5	34	Marburg-Biedenkopf	26.12
5	34	Marburg-Biedenkopf	26.2
5	34	Marburg-Biedenkopf	26.3	6	4 524	27	4 550
5	34	Marburg-Biedenkopf	26.4
5	34	Marburg-Biedenkopf	26.5
5	34	Marburg-Biedenkopf	26.51
5	34	Marburg-Biedenkopf	26.51.1
5	34	Marburg-Biedenkopf	26.51.2	—	—	—	—
5	34	Marburg-Biedenkopf	26.51.3	—	—	—	—
5	34	Marburg-Biedenkopf	26.52
5	34	Marburg-Biedenkopf	26.6
5	34	Marburg-Biedenkopf	26.7
5	34	Marburg-Biedenkopf	26.8
5	34	Marburg-Biedenkopf	27	20	60 732	886	61 618
5	34	Marburg-Biedenkopf	27.1	4	1 555	7	1 562
5	34	Marburg-Biedenkopf	27.11
5	34	Marburg-Biedenkopf	27.12
5	34	Marburg-Biedenkopf	27.2	—	—	—	—
5	34	Marburg-Biedenkopf	27.3
5	34	Marburg-Biedenkopf	27.31	—	—	—	—
5	34	Marburg-Biedenkopf	27.32	—	—	—	—
5	34	Marburg-Biedenkopf	27.33
5	34	Marburg-Biedenkopf	27.4
5	34	Marburg-Biedenkopf	27.5
5	34	Marburg-Biedenkopf	27.51
5	34	Marburg-Biedenkopf	27.52	—	—	—	—
5	34	Marburg-Biedenkopf	27.9
5	34	Marburg-Biedenkopf	28	57	486 505	22 398	508 904
5	34	Marburg-Biedenkopf	28.1
5	34	Marburg-Biedenkopf	28.11
5	34	Marburg-Biedenkopf	28.12	—	—	—	—
5	34	Marburg-Biedenkopf	28.13	4	1 951	32	1 983
5	34	Marburg-Biedenkopf	28.14
5	34	Marburg-Biedenkopf	28.15
5	34	Marburg-Biedenkopf	28.2	25	49 368	3 605	52 974
5	34	Marburg-Biedenkopf	28.21
5	34	Marburg-Biedenkopf	28.21.1
5	34	Marburg-Biedenkopf	28.21.9
5	34	Marburg-Biedenkopf	28.22
5	34	Marburg-Biedenkopf	28.23
5	34	Marburg-Biedenkopf	28.24	5	5 352	52	5 403
5	34	Marburg-Biedenkopf	28.25	6	2 584	—	2 584
5	34	Marburg-Biedenkopf	28.29	8	39 049	3 093	42 142
5	34	Marburg-Biedenkopf	28.3	—	—	—	—
5	34	Marburg-Biedenkopf	28.4

6. Umsatzsteuerpflichtige und steuerbarer Umsatz 2015 in den kreisfreien Städten, Landkreisen und Regierungsbezirken nach wirtschaftlicher Gliederung

Regierungs- bezirk	Kreisfreie Städte / Landkreise	Name	WZ 2008	Steuer- pflichtige	Steuerbarer Umsatz		
					Lieferungen und Leistungen	inner- gemein- schaftliche Erwerbe	Insgesamt
				Anzahl	1000 Euro		
5	34	Marburg-Biedenkopf	28.41
5	34	Marburg-Biedenkopf	28.49
5	34	Marburg-Biedenkopf	28.9	21	364 058	12 853	376 911
5	34	Marburg-Biedenkopf	28.91	—	—	—	—
5	34	Marburg-Biedenkopf	28.92
5	34	Marburg-Biedenkopf	28.92.1	—	—	—	—
5	34	Marburg-Biedenkopf	28.92.2
5	34	Marburg-Biedenkopf	28.93
5	34	Marburg-Biedenkopf	28.94	—	—	—	—
5	34	Marburg-Biedenkopf	28.95	—	—	—	—
5	34	Marburg-Biedenkopf	28.96	—	—	—	—
5	34	Marburg-Biedenkopf	28.99	15	168 031	7 718	175 750
5	34	Marburg-Biedenkopf	29	5	11 639	45	11 684
5	34	Marburg-Biedenkopf	29.1
5	34	Marburg-Biedenkopf	29.10.1	—	—	—	—
5	34	Marburg-Biedenkopf	29.10.2
5	34	Marburg-Biedenkopf	29.2
5	34	Marburg-Biedenkopf	29.3
5	34	Marburg-Biedenkopf	29.31	—	—	—	—
5	34	Marburg-Biedenkopf	29.32
5	34	Marburg-Biedenkopf	30
5	34	Marburg-Biedenkopf	30.1	—	—	—	—
5	34	Marburg-Biedenkopf	30.11	—	—	—	—
5	34	Marburg-Biedenkopf	30.12	—	—	—	—
5	34	Marburg-Biedenkopf	30.2	—	—	—	—
5	34	Marburg-Biedenkopf	30.20.1	—	—	—	—
5	34	Marburg-Biedenkopf	30.20.2	—	—	—	—
5	34	Marburg-Biedenkopf	30.3
5	34	Marburg-Biedenkopf	30.4	—	—	—	—
5	34	Marburg-Biedenkopf	30.9
5	34	Marburg-Biedenkopf	30.91	—	—	—	—
5	34	Marburg-Biedenkopf	30.92
5	34	Marburg-Biedenkopf	30.99	—	—	—	—
5	34	Marburg-Biedenkopf	31
5	34	Marburg-Biedenkopf	31.01
5	34	Marburg-Biedenkopf	31.02
5	34	Marburg-Biedenkopf	31.03	—	—	—	—
5	34	Marburg-Biedenkopf	31.09	15	2 991	41	3 032
5	34	Marburg-Biedenkopf	31.09.1	—	—	—	—
5	34	Marburg-Biedenkopf	31.09.9	15	2 991	41	3 032
5	34	Marburg-Biedenkopf	32	54	33 058	2 567	35 625
5	34	Marburg-Biedenkopf	32.1
5	34	Marburg-Biedenkopf	32.11	—	—	—	—
5	34	Marburg-Biedenkopf	32.12
5	34	Marburg-Biedenkopf	32.13	—	—	—	—
5	34	Marburg-Biedenkopf	32.2
5	34	Marburg-Biedenkopf	32.3
5	34	Marburg-Biedenkopf	32.4
5	34	Marburg-Biedenkopf	32.5	31	22 382	307	22 690
5	34	Marburg-Biedenkopf	32.50.1	4	5 180	140	5 320
5	34	Marburg-Biedenkopf	32.50.2	8	3 783	168	3 951
5	34	Marburg-Biedenkopf	32.50.3	19	13 419	—	13 419
5	34	Marburg-Biedenkopf	32.9	9	4 393	164	4 557
5	34	Marburg-Biedenkopf	32.91
5	34	Marburg-Biedenkopf	32.99

6. Umsatzsteuerpflichtige und steuerbarer Umsatz 2015 in den kreisfreien Städten, Landkreisen und Regierungsbezirken nach wirtschaftlicher Gliederung

Regierungs- bezirk	Kreisfreie Städte / Landkreise	Name	WZ 2008	Steuer- pflichtige	Steuerbarer Umsatz		
				Anzahl	Lieferungen und Leistungen	inner- gemein- schaftliche Erwerbe	Insgesamt
					1000 Euro		
5	34	Marburg-Biedenkopf	33	31	64 199	814	65 014
5	34	Marburg-Biedenkopf	33.1	19	5 761	33	5 795
5	34	Marburg-Biedenkopf	33.11	—	—	—	—
5	34	Marburg-Biedenkopf	33.12
5	34	Marburg-Biedenkopf	33.13
5	34	Marburg-Biedenkopf	33.14	—	—	—	—
5	34	Marburg-Biedenkopf	33.15	—	—	—	—
5	34	Marburg-Biedenkopf	33.16	—	—	—	—
5	34	Marburg-Biedenkopf	33.17	4	402	—	402
5	34	Marburg-Biedenkopf	33.19
5	34	Marburg-Biedenkopf	33.2	12	58 438	781	59 219
5	34	Marburg-Biedenkopf	D	169	247 399	878	248 277
5	34	Marburg-Biedenkopf	35	169	247 399	878	248 277
5	34	Marburg-Biedenkopf	35.1	151	237 783	872	238 655
5	34	Marburg-Biedenkopf	35.11
5	34	Marburg-Biedenkopf	35.11.1	10	347	—	347
5	34	Marburg-Biedenkopf	35.11.2
5	34	Marburg-Biedenkopf	35.11.3	108	96 478	759	97 237
5	34	Marburg-Biedenkopf	35.12	—	—	—	—
5	34	Marburg-Biedenkopf	35.13
5	34	Marburg-Biedenkopf	35.14
5	34	Marburg-Biedenkopf	35.2	13	7 627	—	7 627
5	34	Marburg-Biedenkopf	35.21
5	34	Marburg-Biedenkopf	35.21.1
5	34	Marburg-Biedenkopf	35.21.2	5	1 499	—	1 499
5	34	Marburg-Biedenkopf	35.21.3	5	1 601	—	1 601
5	34	Marburg-Biedenkopf	35.22
5	34	Marburg-Biedenkopf	35.23	—	—	—	—
5	34	Marburg-Biedenkopf	35.3	5	1 989	6	1 995
5	34	Marburg-Biedenkopf	E	32	34 165	213	34 378
5	34	Marburg-Biedenkopf	36	10	12 022	—	12 022
5	34	Marburg-Biedenkopf	36.00.1	—	—	—	—
5	34	Marburg-Biedenkopf	36.00.2	10	12 022	—	12 022
5	34	Marburg-Biedenkopf	36.00.3	—	—	—	—
5	34	Marburg-Biedenkopf	37
5	34	Marburg-Biedenkopf	37.00.1
5	34	Marburg-Biedenkopf	37.00.2
5	34	Marburg-Biedenkopf	38	18	19 669	213	19 882
5	34	Marburg-Biedenkopf	38.1
5	34	Marburg-Biedenkopf	38.11
5	34	Marburg-Biedenkopf	38.12	—	—	—	—
5	34	Marburg-Biedenkopf	38.2	7	7 450	176	7 626
5	34	Marburg-Biedenkopf	38.21
5	34	Marburg-Biedenkopf	38.22
5	34	Marburg-Biedenkopf	38.3
5	34	Marburg-Biedenkopf	38.31
5	34	Marburg-Biedenkopf	38.32	5	10 689	37	10 725
5	34	Marburg-Biedenkopf	39
5	34	Marburg-Biedenkopf	F	741	500 885	2 393	503 278
5	34	Marburg-Biedenkopf	41	70	178 360	776	179 136
5	34	Marburg-Biedenkopf	41.1	8	27 851	—	27 851
5	34	Marburg-Biedenkopf	41.10.1
5	34	Marburg-Biedenkopf	41.10.2	—	—	—	—
5	34	Marburg-Biedenkopf	41.10.3
5	34	Marburg-Biedenkopf	41.2	62	150 510	776	151 286

6. Umsatzsteuerpflichtige und steuerbarer Umsatz 2015 in den kreisfreien Städten, Landkreisen und Regierungsbezirken nach wirtschaftlicher Gliederung

Regierungs- bezirk	Kreisfreie Städte / Landkreise	Name	WZ 2008	Steuer- pflichtige	Steuerbarer Umsatz		
					Lieferungen und Leistungen	inner- gemein- schaftliche Erwerbe	Insgesamt
				Anzahl	1000 Euro		
5	34	Marburg-Biedenkopf	41.20.1
5	34	Marburg-Biedenkopf	41.20.2
5	34	Marburg-Biedenkopf	42	12	40 977	11	40 987
5	34	Marburg-Biedenkopf	42.1	4	5 613	—	5 613
5	34	Marburg-Biedenkopf	42.11	4	5 613	—	5 613
5	34	Marburg-Biedenkopf	42.12	—	—	—	—
5	34	Marburg-Biedenkopf	42.13	—	—	—	—
5	34	Marburg-Biedenkopf	42.2	5	34 990	3	34 993
5	34	Marburg-Biedenkopf	42.21
5	34	Marburg-Biedenkopf	42.22
5	34	Marburg-Biedenkopf	42.9	3	373	8	381
5	34	Marburg-Biedenkopf	42.91	—	—	—	—
5	34	Marburg-Biedenkopf	42.99	3	373	8	381
5	34	Marburg-Biedenkopf	43	659	281 548	1 606	283 154
5	34	Marburg-Biedenkopf	43.1	19	12 825	9	12 835
5	34	Marburg-Biedenkopf	43.11	7	7 996	9	8 006
5	34	Marburg-Biedenkopf	43.12	12	4 829	—	4 829
5	34	Marburg-Biedenkopf	43.13	—	—	—	—
5	34	Marburg-Biedenkopf	43.2	223	89 778	881	90 659
5	34	Marburg-Biedenkopf	43.21	83	36 895	115	37 010
5	34	Marburg-Biedenkopf	43.22	87	40 353	12	40 365
5	34	Marburg-Biedenkopf	43.29	53	12 530	754	13 285
5	34	Marburg-Biedenkopf	43.29.1	43	6 065	167	6 232
5	34	Marburg-Biedenkopf	43.29.9	10	6 466	587	7 053
5	34	Marburg-Biedenkopf	43.3	260	103 913	309	104 222
5	34	Marburg-Biedenkopf	43.31	9	3 766	2	3 769
5	34	Marburg-Biedenkopf	43.32	71	24 455	69	24 524
5	34	Marburg-Biedenkopf	43.33	85	27 090	189	27 279
5	34	Marburg-Biedenkopf	43.34	84	40 284	39	40 323
5	34	Marburg-Biedenkopf	43.34.1	80	38 691	32	38 723
5	34	Marburg-Biedenkopf	43.34.2	4	1 593	7	1 600
5	34	Marburg-Biedenkopf	43.39	11	8 318	10	8 328
5	34	Marburg-Biedenkopf	43.9	157	75 032	407	75 439
5	34	Marburg-Biedenkopf	43.91	98	47 306	212	47 518
5	34	Marburg-Biedenkopf	43.91.1	58	31 462	142	31 604
5	34	Marburg-Biedenkopf	43.91.2	40	15 844	71	15 915
5	34	Marburg-Biedenkopf	43.99	59	27 726	194	27 921
5	34	Marburg-Biedenkopf	43.99.1	15	7 131	—	7 131
5	34	Marburg-Biedenkopf	43.99.2	4	1 160	173	1 333
5	34	Marburg-Biedenkopf	43.99.9	40	19 435	21	19 456
5	34	Marburg-Biedenkopf	G	1 534	2 160 769	148 698	2 309 467
5	34	Marburg-Biedenkopf	45	259	330 296	9 607	339 903
5	34	Marburg-Biedenkopf	45.1	95	244 087	2 358	246 446
5	34	Marburg-Biedenkopf	45.11
5	34	Marburg-Biedenkopf	45.19
5	34	Marburg-Biedenkopf	45.2	106	50 168	399	50 566
5	34	Marburg-Biedenkopf	45.20.1	7	1 820	1	1 820
5	34	Marburg-Biedenkopf	45.20.2	5	920	—	920
5	34	Marburg-Biedenkopf	45.20.3	91	47 226	398	47 624
5	34	Marburg-Biedenkopf	45.20.4	3	201	—	201
5	34	Marburg-Biedenkopf	45.3
5	34	Marburg-Biedenkopf	45.31	5	276	13	289
5	34	Marburg-Biedenkopf	45.32
5	34	Marburg-Biedenkopf	45.4
5	34	Marburg-Biedenkopf	46	369	1 076 409	119 567	1 195 976

6. Umsatzsteuerpflichtige und steuerbarer Umsatz 2015 in den kreisfreien Städten, Landkreisen und Regierungsbezirken nach wirtschaftlicher Gliederung

Regierungs- bezirk	Kreisfreie Städte / Landkreise	Name	WZ 2008	Steuer- pflichtige	Steuerbarer Umsatz		
					Lieferungen und Leistungen	inner- gemein- schaftliche Erwerbe	Insgesamt
				Anzahl	1000 Euro		
5	34	Marburg-Biedenkopf	46.1	163	47 202	1 948	49 151
5	34	Marburg-Biedenkopf	46.11	6	2 128	—	2 128
5	34	Marburg-Biedenkopf	46.12	14	7 491	639	8 130
5	34	Marburg-Biedenkopf	46.13	14	3 541	5	3 546
5	34	Marburg-Biedenkopf	46.13.1	3	118	—	118
5	34	Marburg-Biedenkopf	46.13.2	11	3 424	5	3 428
5	34	Marburg-Biedenkopf	46.14	36	12 444	880	13 324
5	34	Marburg-Biedenkopf	46.15	15	3 922	34	3 957
5	34	Marburg-Biedenkopf	46.16	13	2 130	285	2 415
5	34	Marburg-Biedenkopf	46.17	13	2 872	49	2 921
5	34	Marburg-Biedenkopf	46.18	45	10 685	55	10 740
5	34	Marburg-Biedenkopf	46.18.1
5	34	Marburg-Biedenkopf	46.18.2
5	34	Marburg-Biedenkopf	46.18.3	—	—	—	—
5	34	Marburg-Biedenkopf	46.18.4	10	2 584	5	2 589
5	34	Marburg-Biedenkopf	46.18.5	—	—	—	—
5	34	Marburg-Biedenkopf	46.18.6
5	34	Marburg-Biedenkopf	46.18.7	—	—	—	—
5	34	Marburg-Biedenkopf	46.18.9	32	7 650	45	7 695
5	34	Marburg-Biedenkopf	46.19	7	1 989	1	1 990
5	34	Marburg-Biedenkopf	46.2
5	34	Marburg-Biedenkopf	46.21
5	34	Marburg-Biedenkopf	46.22
5	34	Marburg-Biedenkopf	46.23
5	34	Marburg-Biedenkopf	46.24	—	—	—	—
5	34	Marburg-Biedenkopf	46.3	18	33 805	254	34 059
5	34	Marburg-Biedenkopf	46.31
5	34	Marburg-Biedenkopf	46.32
5	34	Marburg-Biedenkopf	46.33	—	—	—	—
5	34	Marburg-Biedenkopf	46.34	11	9 619	135	9 754
5	34	Marburg-Biedenkopf	46.35
5	34	Marburg-Biedenkopf	46.36	—	—	—	—
5	34	Marburg-Biedenkopf	46.37	—	—	—	—
5	34	Marburg-Biedenkopf	46.38
5	34	Marburg-Biedenkopf	46.38.1	—	—	—	—
5	34	Marburg-Biedenkopf	46.38.2	—	—	—	—
5	34	Marburg-Biedenkopf	46.38.9
5	34	Marburg-Biedenkopf	46.39	—	—	—	—
5	34	Marburg-Biedenkopf	46.39.1	—	—	—	—
5	34	Marburg-Biedenkopf	46.39.9	—	—	—	—
5	34	Marburg-Biedenkopf	46.4	40	240 794	81 755	322 549
5	34	Marburg-Biedenkopf	46.41
5	34	Marburg-Biedenkopf	46.42	5	13 946	4 949	18 895
5	34	Marburg-Biedenkopf	46.42.1	5	13 946	4 949	18 895
5	34	Marburg-Biedenkopf	46.42.2	—	—	—	—
5	34	Marburg-Biedenkopf	46.43	5	11 775	935	12 710
5	34	Marburg-Biedenkopf	46.43.1	—	—	—	—
5	34	Marburg-Biedenkopf	46.43.2
5	34	Marburg-Biedenkopf	46.43.3
5	34	Marburg-Biedenkopf	46.44
5	34	Marburg-Biedenkopf	46.44.1
5	34	Marburg-Biedenkopf	46.44.2
5	34	Marburg-Biedenkopf	46.45
5	34	Marburg-Biedenkopf	46.46	13	120 066	65 857	185 923
5	34	Marburg-Biedenkopf	46.46.1	7	85 550	60 469	146 019

6. Umsatzsteuerpflichtige und steuerbarer Umsatz 2015 in den kreisfreien Städten, Landkreisen und Regierungsbezirken nach wirtschaftlicher Gliederung

Regierungs- bezirk	Kreisfreie Städte / Landkreise	Name	WZ 2008	Steuer- pflichtige	Steuerbarer Umsatz		
					Lieferungen und Leistungen	inner- gemein- schaftliche Erwerbe	Insgesamt
				Anzahl	1000 Euro		
5	34	Marburg-Biedenkopf	46.46.2	6	34 516	5 388	39 904
5	34	Marburg-Biedenkopf	46.47	4	13 315	1 444	14 759
5	34	Marburg-Biedenkopf	46.48
5	34	Marburg-Biedenkopf	46.49	7	71 490	7 643	79 133
5	34	Marburg-Biedenkopf	46.49.1
5	34	Marburg-Biedenkopf	46.49.2	—	—	—	—
5	34	Marburg-Biedenkopf	46.49.3
5	34	Marburg-Biedenkopf	46.49.4
5	34	Marburg-Biedenkopf	46.49.5
5	34	Marburg-Biedenkopf	46.5
5	34	Marburg-Biedenkopf	46.51
5	34	Marburg-Biedenkopf	46.52
5	34	Marburg-Biedenkopf	46.6	26	67 043	8 957	76 000
5	34	Marburg-Biedenkopf	46.61	9	32 360	1 997	34 357
5	34	Marburg-Biedenkopf	46.62
5	34	Marburg-Biedenkopf	46.63
5	34	Marburg-Biedenkopf	46.64	—	—	—	—
5	34	Marburg-Biedenkopf	46.65
5	34	Marburg-Biedenkopf	46.66
5	34	Marburg-Biedenkopf	46.69	8	24 468	5 357	29 825
5	34	Marburg-Biedenkopf	46.7	92	201 825	5 337	207 162
5	34	Marburg-Biedenkopf	46.71	6	94 547	4	94 551
5	34	Marburg-Biedenkopf	46.71.1
5	34	Marburg-Biedenkopf	46.71.2
5	34	Marburg-Biedenkopf	46.72	3	2 259	894	3 153
5	34	Marburg-Biedenkopf	46.73	27	66 600	986	67 586
5	34	Marburg-Biedenkopf	46.73.1
5	34	Marburg-Biedenkopf	46.73.2	—	—	—	—
5	34	Marburg-Biedenkopf	46.73.3
5	34	Marburg-Biedenkopf	46.73.4	22	59 733	697	60 430
5	34	Marburg-Biedenkopf	46.73.5	—	—	—	—
5	34	Marburg-Biedenkopf	46.73.6	—	—	—	—
5	34	Marburg-Biedenkopf	46.73.7	—	—	—	—
5	34	Marburg-Biedenkopf	46.73.8
5	34	Marburg-Biedenkopf	46.74	19	26 937	2 296	29 233
5	34	Marburg-Biedenkopf	46.74.1	13	19 262	554	19 817
5	34	Marburg-Biedenkopf	46.74.2
5	34	Marburg-Biedenkopf	46.74.3
5	34	Marburg-Biedenkopf	46.75
5	34	Marburg-Biedenkopf	46.76
5	34	Marburg-Biedenkopf	46.77
5	34	Marburg-Biedenkopf	46.9
5	34	Marburg-Biedenkopf	47	906	754 064	19 524	773 588
5	34	Marburg-Biedenkopf	47.1	92	210 264	2 248	212 513
5	34	Marburg-Biedenkopf	47.11	56	176 783	499	177 282
5	34	Marburg-Biedenkopf	47.19	36	33 482	1 749	35 231
5	34	Marburg-Biedenkopf	47.2	90	35 103	819	35 922
5	34	Marburg-Biedenkopf	47.21	16	5 934	15	5 949
5	34	Marburg-Biedenkopf	47.22	19	5 769	38	5 807
5	34	Marburg-Biedenkopf	47.23
5	34	Marburg-Biedenkopf	47.24	5	1 224	—	1 224
5	34	Marburg-Biedenkopf	47.25	22	10 373	438	10 811
5	34	Marburg-Biedenkopf	47.26
5	34	Marburg-Biedenkopf	47.29	23	10 381	229	10 610
5	34	Marburg-Biedenkopf	47.3	27	29 547	1	29 548

6. Umsatzsteuerpflichtige und steuerbarer Umsatz 2015 in den kreisfreien Städten, Landkreisen und Regierungsbezirken nach wirtschaftlicher Gliederung

Regierungs- bezirk	Kreisfreie Städte / Landkreise	Name	WZ 2008	Steuer- pflichtige	Steuerbarer Umsatz		
					Lieferungen und Leistungen	inner- gemein- schaftliche Erwerbe	Insgesamt
				Anzahl	1000 Euro		
5	34	Marburg-Biedenkopf	47.30.1	24	26 290	1	26 291
5	34	Marburg-Biedenkopf	47.30.2	3	3 257	—	3 257
5	34	Marburg-Biedenkopf	47.4	50	31 709	2 438	34 147
5	34	Marburg-Biedenkopf	47.41	24	7 321	1 264	8 585
5	34	Marburg-Biedenkopf	47.42	10	3 067	85	3 151
5	34	Marburg-Biedenkopf	47.43	16	21 321	1 090	22 411
5	34	Marburg-Biedenkopf	47.5	181	127 950	4 755	132 705
5	34	Marburg-Biedenkopf	47.51	30	6 208	340	6 547
5	34	Marburg-Biedenkopf	47.52	71	90 299	3 373	93 672
5	34	Marburg-Biedenkopf	47.52.1	29	7 073	101	7 175
5	34	Marburg-Biedenkopf	47.52.3	42	83 226	3 271	86 497
5	34	Marburg-Biedenkopf	47.53	14	4 108	64	4 172
5	34	Marburg-Biedenkopf	47.54	26	4 539	147	4 686
5	34	Marburg-Biedenkopf	47.59	40	22 797	831	23 628
5	34	Marburg-Biedenkopf	47.59.1	22	19 608	802	20 410
5	34	Marburg-Biedenkopf	47.59.2
5	34	Marburg-Biedenkopf	47.59.3
5	34	Marburg-Biedenkopf	47.59.9	10	2 215	12	2 226
5	34	Marburg-Biedenkopf	47.6	71	26 693	2 413	29 106
5	34	Marburg-Biedenkopf	47.61	10	3 221	10	3 231
5	34	Marburg-Biedenkopf	47.62	20	3 870	3	3 873
5	34	Marburg-Biedenkopf	47.62.1
5	34	Marburg-Biedenkopf	47.62.2
5	34	Marburg-Biedenkopf	47.63	—	—	—	—
5	34	Marburg-Biedenkopf	47.64	30	14 533	2 259	16 792
5	34	Marburg-Biedenkopf	47.64.1	13	5 154	361	5 515
5	34	Marburg-Biedenkopf	47.64.2	17	9 379	1 898	11 277
5	34	Marburg-Biedenkopf	47.65	11	5 069	141	5 210
5	34	Marburg-Biedenkopf	47.7	327	271 433	5 616	277 049
5	34	Marburg-Biedenkopf	47.71	41	63 604	3 311	66 915
5	34	Marburg-Biedenkopf	47.72	23	7 104	653	7 757
5	34	Marburg-Biedenkopf	47.72.1	18	6 052	623	6 674
5	34	Marburg-Biedenkopf	47.72.2	5	1 053	30	1 083
5	34	Marburg-Biedenkopf	47.73	63	140 291	71	140 363
5	34	Marburg-Biedenkopf	47.74	13	7 692	222	7 914
5	34	Marburg-Biedenkopf	47.75	18	3 250	18	3 269
5	34	Marburg-Biedenkopf	47.76	32	7 893	458	8 351
5	34	Marburg-Biedenkopf	47.76.1	26	5 994	278	6 272
5	34	Marburg-Biedenkopf	47.76.2	6	1 899	180	2 079
5	34	Marburg-Biedenkopf	47.77	20	10 693	29	10 721
5	34	Marburg-Biedenkopf	47.78	88	28 162	847	29 009
5	34	Marburg-Biedenkopf	47.78.1	34	12 875	175	13 050
5	34	Marburg-Biedenkopf	47.78.2	5	1 197	2	1 199
5	34	Marburg-Biedenkopf	47.78.3	31	6 287	254	6 541
5	34	Marburg-Biedenkopf	47.78.9	18	7 802	416	8 218
5	34	Marburg-Biedenkopf	47.79	29	2 743	7	2 749
5	34	Marburg-Biedenkopf	47.79.1
5	34	Marburg-Biedenkopf	47.79.2	5	734	6	739
5	34	Marburg-Biedenkopf	47.79.9
5	34	Marburg-Biedenkopf	47.8	10	1 457	221	1 678
5	34	Marburg-Biedenkopf	47.81
5	34	Marburg-Biedenkopf	47.82
5	34	Marburg-Biedenkopf	47.89
5	34	Marburg-Biedenkopf	47.9	58	19 908	1 013	20 920
5	34	Marburg-Biedenkopf	47.91	27	10 701	837	11 538

6. Umsatzsteuerpflichtige und steuerbarer Umsatz 2015 in den kreisfreien Städten, Landkreisen und Regierungsbezirken nach wirtschaftlicher Gliederung

Regierungs- bezirk	Kreisfreie Städte / Landkreise	Name	WZ 2008	Steuer- pflichtige	Steuerbarer Umsatz		
					Lieferungen und Leistungen	inner- gemein- schaftliche Erwerbe	Insgesamt
				Anzahl	1000 Euro		
5	34	Marburg-Biedenkopf	47.99	31	9 207	176	9 382
5	34	Marburg-Biedenkopf	47.99.1	5	3 418	—	3 418
5	34	Marburg-Biedenkopf	47.99.9	26	5 789	176	5 965
5	34	Marburg-Biedenkopf	H	176	147 115	1 330	148 445
5	34	Marburg-Biedenkopf	49	115	94 310	635	94 945
5	34	Marburg-Biedenkopf	49.1	—	—	—	—
5	34	Marburg-Biedenkopf	49.2	—	—	—	—
5	34	Marburg-Biedenkopf	49.3	55	41 637	565	42 202
5	34	Marburg-Biedenkopf	49.31	9	21 116	565	21 681
5	34	Marburg-Biedenkopf	49.32	31	10 166	1	10 167
5	34	Marburg-Biedenkopf	49.39	15	10 354	—	10 354
5	34	Marburg-Biedenkopf	49.39.1
5	34	Marburg-Biedenkopf	49.39.2	7	5 652	—	5 652
5	34	Marburg-Biedenkopf	49.39.9
5	34	Marburg-Biedenkopf	49.4	60	52 673	70	52 743
5	34	Marburg-Biedenkopf	49.41	53	51 310	47	51 357
5	34	Marburg-Biedenkopf	49.42	7	1 363	23	1 386
5	34	Marburg-Biedenkopf	49.5	—	—	—	—
5	34	Marburg-Biedenkopf	50	—	—	—	—
5	34	Marburg-Biedenkopf	50.1	—	—	—	—
5	34	Marburg-Biedenkopf	50.2	—	—	—	—
5	34	Marburg-Biedenkopf	50.3	—	—	—	—
5	34	Marburg-Biedenkopf	50.4	—	—	—	—
5	34	Marburg-Biedenkopf	51	—	—	—	—
5	34	Marburg-Biedenkopf	51.1	—	—	—	—
5	34	Marburg-Biedenkopf	51.2	—	—	—	—
5	34	Marburg-Biedenkopf	51.21	—	—	—	—
5	34	Marburg-Biedenkopf	51.22	—	—	—	—
5	34	Marburg-Biedenkopf	52	35	44 040	696	44 736
5	34	Marburg-Biedenkopf	52.1
5	34	Marburg-Biedenkopf	52.2
5	34	Marburg-Biedenkopf	52.21	—	—	—	—
5	34	Marburg-Biedenkopf	52.21.1	—	—	—	—
5	34	Marburg-Biedenkopf	52.21.2	—	—	—	—
5	34	Marburg-Biedenkopf	52.21.3	—	—	—	—
5	34	Marburg-Biedenkopf	52.21.4	—	—	—	—
5	34	Marburg-Biedenkopf	52.21.5	—	—	—	—
5	34	Marburg-Biedenkopf	52.21.9	—	—	—	—
5	34	Marburg-Biedenkopf	52.22
5	34	Marburg-Biedenkopf	52.22.1	—	—	—	—
5	34	Marburg-Biedenkopf	52.22.2
5	34	Marburg-Biedenkopf	52.22.3	—	—	—	—
5	34	Marburg-Biedenkopf	52.22.9	—	—	—	—
5	34	Marburg-Biedenkopf	52.23	—	—	—	—
5	34	Marburg-Biedenkopf	52.23.1	—	—	—	—
5	34	Marburg-Biedenkopf	52.23.9	—	—	—	—
5	34	Marburg-Biedenkopf	52.24	—	—	—	—
5	34	Marburg-Biedenkopf	52.29
5	34	Marburg-Biedenkopf	52.29.1	24	40 521	579	41 099
5	34	Marburg-Biedenkopf	52.29.2	—	—	—	—
5	34	Marburg-Biedenkopf	52.29.9
5	34	Marburg-Biedenkopf	53	26	8 764	—	8 764
5	34	Marburg-Biedenkopf	53.1	—	—	—	—
5	34	Marburg-Biedenkopf	53.2	26	8 764	—	8 764
5	34	Marburg-Biedenkopf	I	547	129 351	233	129 585

6. Umsatzsteuerpflichtige und steuerbarer Umsatz 2015 in den kreisfreien Städten, Landkreisen und Regierungsbezirken nach wirtschaftlicher Gliederung

Regierungs- bezirk	Kreisfreie Städte / Landkreise	Name	WZ 2008	Steuer- pflichtige	Steuerbarer Umsatz		
					Lieferungen und Leistungen	inner- gemein- schaftliche Erwerbe	Insgesamt
				Anzahl	1000 Euro		
5	34	Marburg-Biedenkopf	55	105	37 398	55	37 452
5	34	Marburg-Biedenkopf	55.1	95	36 575	55	36 630
5	34	Marburg-Biedenkopf	55.10.1	22	22 989	52	23 041
5	34	Marburg-Biedenkopf	55.10.2	3	625	—	625
5	34	Marburg-Biedenkopf	55.10.3	61	11 414	2	11 416
5	34	Marburg-Biedenkopf	55.10.4	9	1 546	—	1 547
5	34	Marburg-Biedenkopf	55.2	7	500	—	500
5	34	Marburg-Biedenkopf	55.20.1
5	34	Marburg-Biedenkopf	55.20.2	—	—	—	—
5	34	Marburg-Biedenkopf	55.20.3
5	34	Marburg-Biedenkopf	55.20.4
5	34	Marburg-Biedenkopf	55.3
5	34	Marburg-Biedenkopf	55.9
5	34	Marburg-Biedenkopf	55.90.1	—	—	—	—
5	34	Marburg-Biedenkopf	55.90.9
5	34	Marburg-Biedenkopf	56	442	91 954	178	92 132
5	34	Marburg-Biedenkopf	56.1	281	66 500	165	66 665
5	34	Marburg-Biedenkopf	56.10.1	149	43 352	58	43 409
5	34	Marburg-Biedenkopf	56.10.2	6	5 327	—	5 328
5	34	Marburg-Biedenkopf	56.10.3	89	10 658	42	10 700
5	34	Marburg-Biedenkopf	56.10.4	15	3 513	15	3 527
5	34	Marburg-Biedenkopf	56.10.5	22	3 651	50	3 701
5	34	Marburg-Biedenkopf	56.2	29	8 718	1	8 719
5	34	Marburg-Biedenkopf	56.21	8	3 522	—	3 522
5	34	Marburg-Biedenkopf	56.29	21	5 196	1	5 197
5	34	Marburg-Biedenkopf	56.3	132	16 735	13	16 748
5	34	Marburg-Biedenkopf	56.30.1	118	14 348	13	14 361
5	34	Marburg-Biedenkopf	56.30.2	4	613	—	613
5	34	Marburg-Biedenkopf	56.30.3
5	34	Marburg-Biedenkopf	56.30.4
5	34	Marburg-Biedenkopf	56.30.9
5	34	Marburg-Biedenkopf	J	251	179 026	919	179 945
5	34	Marburg-Biedenkopf	58	21	28 945	180	29 126
5	34	Marburg-Biedenkopf	58.1
5	34	Marburg-Biedenkopf	58.11	9	3 194	113	3 307
5	34	Marburg-Biedenkopf	58.12	—	—	—	—
5	34	Marburg-Biedenkopf	58.13
5	34	Marburg-Biedenkopf	58.14
5	34	Marburg-Biedenkopf	58.19	5	2 608	—	2 608
5	34	Marburg-Biedenkopf	58.2
5	34	Marburg-Biedenkopf	58.21	—	—	—	—
5	34	Marburg-Biedenkopf	58.29
5	34	Marburg-Biedenkopf	59	15	7 816	—	7 816
5	34	Marburg-Biedenkopf	59.1	11	7 721	—	7 721
5	34	Marburg-Biedenkopf	59.11
5	34	Marburg-Biedenkopf	59.12	—	—	—	—
5	34	Marburg-Biedenkopf	59.13
5	34	Marburg-Biedenkopf	59.14
5	34	Marburg-Biedenkopf	59.2	4	95	—	95
5	34	Marburg-Biedenkopf	59.20.1
5	34	Marburg-Biedenkopf	59.20.2	—	—	—	—
5	34	Marburg-Biedenkopf	59.20.3
5	34	Marburg-Biedenkopf	60
5	34	Marburg-Biedenkopf	60.1
5	34	Marburg-Biedenkopf	60.2	—	—	—	—

6. Umsatzsteuerpflichtige und steuerbarer Umsatz 2015 in den kreisfreien Städten, Landkreisen und Regierungsbezirken nach wirtschaftlicher Gliederung

Regierungs- bezirk	Kreisfreie Städte / Landkreise	Name	WZ 2008	Steuer- pflichtige	Steuerbarer Umsatz		
					Lieferungen und Leistungen	inner- gemein- schaftliche Erwerbe	Insgesamt
				Anzahl	1000 Euro		
5	34	Marburg-Biedenkopf	61
5	34	Marburg-Biedenkopf	61.1
5	34	Marburg-Biedenkopf	61.2	—	—	—	—
5	34	Marburg-Biedenkopf	61.3	—	—	—	—
5	34	Marburg-Biedenkopf	61.9	—	—	—	—
5	34	Marburg-Biedenkopf	61.90.1	—	—	—	—
5	34	Marburg-Biedenkopf	61.90.9	—	—	—	—
5	34	Marburg-Biedenkopf	62	187	111 235	722	111 957
5	34	Marburg-Biedenkopf	62.01	75	31 317	344	31 662
5	34	Marburg-Biedenkopf	62.01.1	21	2 702	1	2 703
5	34	Marburg-Biedenkopf	62.01.9	54	28 616	343	28 959
5	34	Marburg-Biedenkopf	62.02	72	20 307	147	20 454
5	34	Marburg-Biedenkopf	62.03
5	34	Marburg-Biedenkopf	62.09
5	34	Marburg-Biedenkopf	63
5	34	Marburg-Biedenkopf	63.1
5	34	Marburg-Biedenkopf	63.11	5	1 470	—	1 470
5	34	Marburg-Biedenkopf	63.12
5	34	Marburg-Biedenkopf	63.9	19	1 976	—	1 976
5	34	Marburg-Biedenkopf	63.91
5	34	Marburg-Biedenkopf	63.99
5	34	Marburg-Biedenkopf	K	53	63 298	9 776	73 074
5	34	Marburg-Biedenkopf	64	10	25 035	1 040	26 075
5	34	Marburg-Biedenkopf	64.1
5	34	Marburg-Biedenkopf	64.11	—	—	—	—
5	34	Marburg-Biedenkopf	64.19
5	34	Marburg-Biedenkopf	64.19.1	—	—	—	—
5	34	Marburg-Biedenkopf	64.19.2
5	34	Marburg-Biedenkopf	64.19.3
5	34	Marburg-Biedenkopf	64.19.4	—	—	—	—
5	34	Marburg-Biedenkopf	64.19.5	—	—	—	—
5	34	Marburg-Biedenkopf	64.19.6	—	—	—	—
5	34	Marburg-Biedenkopf	64.2
5	34	Marburg-Biedenkopf	64.3	—	—	—	—
5	34	Marburg-Biedenkopf	64.9
5	34	Marburg-Biedenkopf	64.91	—	—	—	—
5	34	Marburg-Biedenkopf	64.92	—	—	—	—
5	34	Marburg-Biedenkopf	64.92.1	—	—	—	—
5	34	Marburg-Biedenkopf	64.92.2	—	—	—	—
5	34	Marburg-Biedenkopf	64.99
5	34	Marburg-Biedenkopf	64.99.1
5	34	Marburg-Biedenkopf	64.99.9	—	—	—	—
5	34	Marburg-Biedenkopf	65	—	—	—	—
5	34	Marburg-Biedenkopf	65.1	—	—	—	—
5	34	Marburg-Biedenkopf	65.11	—	—	—	—
5	34	Marburg-Biedenkopf	65.12	—	—	—	—
5	34	Marburg-Biedenkopf	65.12.1	—	—	—	—
5	34	Marburg-Biedenkopf	65.12.2	—	—	—	—
5	34	Marburg-Biedenkopf	65.2	—	—	—	—
5	34	Marburg-Biedenkopf	65.3	—	—	—	—
5	34	Marburg-Biedenkopf	66	43	38 263	8 736	46 999
5	34	Marburg-Biedenkopf	66.1	15	25 921	8 565	34 486
5	34	Marburg-Biedenkopf	66.11	—	—	—	—
5	34	Marburg-Biedenkopf	66.12	—	—	—	—
5	34	Marburg-Biedenkopf	66.19	15	25 921	8 565	34 486

6. Umsatzsteuerpflichtige und steuerbarer Umsatz 2015 in den kreisfreien Städten, Landkreisen und Regierungsbezirken nach wirtschaftlicher Gliederung

Regierungs- bezirk	Kreisfreie Städte / Landkreise	Name	WZ 2008	Steuer- pflichtige	Steuerbarer Umsatz		
					Lieferungen und Leistungen	inner- gemein- schaftliche Erwerbe	Insgesamt
				Anzahl	1000 Euro		
5	34	Marburg-Biedenkopf	66.2
5	34	Marburg-Biedenkopf	66.21
5	34	Marburg-Biedenkopf	66.22	22	3 490	—	3 490
5	34	Marburg-Biedenkopf	66.29
5	34	Marburg-Biedenkopf	66.3
5	34	Marburg-Biedenkopf	L	738	185 926	2 938	188 864
5	34	Marburg-Biedenkopf	68	738	185 926	2 938	188 864
5	34	Marburg-Biedenkopf	68.1	28	19 511	2 194	21 704
5	34	Marburg-Biedenkopf	68.2	573	89 364	382	89 746
5	34	Marburg-Biedenkopf	68.3	137	77 051	363	77 414
5	34	Marburg-Biedenkopf	68.31	63	11 146	307	11 453
5	34	Marburg-Biedenkopf	68.32	74	65 905	56	65 961
5	34	Marburg-Biedenkopf	M	977	310 011	1 374	311 384
5	34	Marburg-Biedenkopf	69	285	79 913	14	79 927
5	34	Marburg-Biedenkopf	69.1	157	30 855	13	30 868
5	34	Marburg-Biedenkopf	69.10.1	42	14 507	—	14 507
5	34	Marburg-Biedenkopf	69.10.2	111	16 039	13	16 052
5	34	Marburg-Biedenkopf	69.10.3	—	—	—	—
5	34	Marburg-Biedenkopf	69.10.4	—	—	—	—
5	34	Marburg-Biedenkopf	69.10.9	4	310	—	310
5	34	Marburg-Biedenkopf	69.2	128	49 058	1	49 059
5	34	Marburg-Biedenkopf	69.20.1	8	3 950	—	3 950
5	34	Marburg-Biedenkopf	69.20.2
5	34	Marburg-Biedenkopf	69.20.3	95	42 515	1	42 515
5	34	Marburg-Biedenkopf	69.20.4
5	34	Marburg-Biedenkopf	70	168	55 627	677	56 304
5	34	Marburg-Biedenkopf	70.1	44	25 091	12	25 103
5	34	Marburg-Biedenkopf	70.10.1	4	1 877	—	1 877
5	34	Marburg-Biedenkopf	70.10.9	40	23 214	12	23 226
5	34	Marburg-Biedenkopf	70.2	124	30 536	665	31 201
5	34	Marburg-Biedenkopf	70.21
5	34	Marburg-Biedenkopf	70.22
5	34	Marburg-Biedenkopf	71	280	129 044	438	129 481
5	34	Marburg-Biedenkopf	71.1	266	122 026	412	122 438
5	34	Marburg-Biedenkopf	71.11	62	11 305	—	11 305
5	34	Marburg-Biedenkopf	71.11.1	46	8 309	—	8 310
5	34	Marburg-Biedenkopf	71.11.2	6	848	—	848
5	34	Marburg-Biedenkopf	71.11.3
5	34	Marburg-Biedenkopf	71.11.4
5	34	Marburg-Biedenkopf	71.12	204	110 721	412	111 133
5	34	Marburg-Biedenkopf	71.12.1	80	53 060	221	53 281
5	34	Marburg-Biedenkopf	71.12.2	83	47 710	188	47 898
5	34	Marburg-Biedenkopf	71.12.3
5	34	Marburg-Biedenkopf	71.12.9
5	34	Marburg-Biedenkopf	71.2	14	7 018	26	7 044
5	34	Marburg-Biedenkopf	72	46	7 099	119	7 219
5	34	Marburg-Biedenkopf	72.1
5	34	Marburg-Biedenkopf	72.11
5	34	Marburg-Biedenkopf	72.19	42	6 758	119	6 878
5	34	Marburg-Biedenkopf	72.2
5	34	Marburg-Biedenkopf	73	52	8 837	3	8 840
5	34	Marburg-Biedenkopf	73.1
5	34	Marburg-Biedenkopf	73.11	47	8 531	3	8 533
5	34	Marburg-Biedenkopf	73.12
5	34	Marburg-Biedenkopf	73.2

6. Umsatzsteuerpflichtige und steuerbarer Umsatz 2015 in den kreisfreien Städten, Landkreisen und Regierungsbezirken nach wirtschaftlicher Gliederung

Regierungs- bezirk	Kreisfreie Städte / Landkreise	Name	WZ 2008	Steuer- pflichtige	Steuerbarer Umsatz		
					Lieferungen und Leistungen	inner- gemein- schaftliche Erwerbe	Insgesamt
				Anzahl	1000 Euro		
5	34	Marburg-Biedenkopf	74	110	19 766	120	19 886
5	34	Marburg-Biedenkopf	74.1	29	4 174	37	4 211
5	34	Marburg-Biedenkopf	74.10.1
5	34	Marburg-Biedenkopf	74.10.2	14	1 983	1	1 984
5	34	Marburg-Biedenkopf	74.10.3
5	34	Marburg-Biedenkopf	74.2	22	2 462	25	2 488
5	34	Marburg-Biedenkopf	74.20.1	22	2 462	25	2 488
5	34	Marburg-Biedenkopf	74.20.2	—	—	—	—
5	34	Marburg-Biedenkopf	74.3	16	2 325	10	2 334
5	34	Marburg-Biedenkopf	74.30.1	5	637	—	637
5	34	Marburg-Biedenkopf	74.30.2	11	1 687	10	1 697
5	34	Marburg-Biedenkopf	74.9	43	10 805	48	10 853
5	34	Marburg-Biedenkopf	75	36	9 725	3	9 729
5	34	Marburg-Biedenkopf	75.00.1
5	34	Marburg-Biedenkopf	75.00.9
5	34	Marburg-Biedenkopf	N	351	209 591	1 051	210 642
5	34	Marburg-Biedenkopf	77	43	20 254	710	20 963
5	34	Marburg-Biedenkopf	77.1	11	6 059	—	6 059
5	34	Marburg-Biedenkopf	77.11
5	34	Marburg-Biedenkopf	77.12
5	34	Marburg-Biedenkopf	77.2	11	1 462	9	1 471
5	34	Marburg-Biedenkopf	77.21
5	34	Marburg-Biedenkopf	77.22
5	34	Marburg-Biedenkopf	77.29	8	1 022	9	1 031
5	34	Marburg-Biedenkopf	77.3	21	12 732	701	13 433
5	34	Marburg-Biedenkopf	77.31
5	34	Marburg-Biedenkopf	77.32
5	34	Marburg-Biedenkopf	77.33	—	—	—	—
5	34	Marburg-Biedenkopf	77.34	—	—	—	—
5	34	Marburg-Biedenkopf	77.35	—	—	—	—
5	34	Marburg-Biedenkopf	77.39	11	4 811	542	5 353
5	34	Marburg-Biedenkopf	77.4	—	—	—	—
5	34	Marburg-Biedenkopf	78	12	46 287	4	46 291
5	34	Marburg-Biedenkopf	78.1
5	34	Marburg-Biedenkopf	78.2	5	43 806	—	43 806
5	34	Marburg-Biedenkopf	78.3
5	34	Marburg-Biedenkopf	79	31	8 268	19	8 287
5	34	Marburg-Biedenkopf	79.1
5	34	Marburg-Biedenkopf	79.11	25	4 926	5	4 931
5	34	Marburg-Biedenkopf	79.12
5	34	Marburg-Biedenkopf	79.9
5	34	Marburg-Biedenkopf	80	13	8 016	5	8 021
5	34	Marburg-Biedenkopf	80.1	9	3 816	—	3 816
5	34	Marburg-Biedenkopf	80.2
5	34	Marburg-Biedenkopf	80.3
5	34	Marburg-Biedenkopf	81	194	94 156	139	94 295
5	34	Marburg-Biedenkopf	81.1	47	5 133	—	5 133
5	34	Marburg-Biedenkopf	81.2	71	63 017	8	63 025
5	34	Marburg-Biedenkopf	81.21	29	53 293	—	53 293
5	34	Marburg-Biedenkopf	81.22	34	7 659	—	7 659
5	34	Marburg-Biedenkopf	81.22.1	30	5 851	—	5 851
5	34	Marburg-Biedenkopf	81.22.9	4	1 808	—	1 808
5	34	Marburg-Biedenkopf	81.29	8	2 065	8	2 073
5	34	Marburg-Biedenkopf	81.29.1
5	34	Marburg-Biedenkopf	81.29.2

6. Umsatzsteuerpflichtige und steuerbarer Umsatz 2015 in den kreisfreien Städten, Landkreisen und Regierungsbezirken nach wirtschaftlicher Gliederung

Regierungs- bezirk	Kreisfreie Städte / Landkreise	Name	WZ 2008	Steuer- pflichtige	Steuerbarer Umsatz		
					Lieferungen und Leistungen	inner- gemein- schaftliche Erwerbe	Insgesamt
				Anzahl	1000 Euro		
5	34	Marburg-Biedenkopf	81.29.9	4	161	—	161
5	34	Marburg-Biedenkopf	81.3	76	26 006	131	26 137
5	34	Marburg-Biedenkopf	81.30.1	69	24 273	131	24 404
5	34	Marburg-Biedenkopf	81.30.9	7	1 733	—	1 733
5	34	Marburg-Biedenkopf	82	58	32 611	173	32 784
5	34	Marburg-Biedenkopf	82.1
5	34	Marburg-Biedenkopf	82.11	6	1 390	1	1 392
5	34	Marburg-Biedenkopf	82.19
5	34	Marburg-Biedenkopf	82.2
5	34	Marburg-Biedenkopf	82.3	13	2 148	4	2 152
5	34	Marburg-Biedenkopf	82.9	30	26 333	105	26 438
5	34	Marburg-Biedenkopf	82.91
5	34	Marburg-Biedenkopf	82.91.1
5	34	Marburg-Biedenkopf	82.91.2	—	—	—	—
5	34	Marburg-Biedenkopf	82.92
5	34	Marburg-Biedenkopf	82.99	24	11 108	37	11 145
5	34	Marburg-Biedenkopf	82.99.1	—	—	—	—
5	34	Marburg-Biedenkopf	82.99.9	24	11 108	37	11 145
5	34	Marburg-Biedenkopf	O	—	—	—	—
5	34	Marburg-Biedenkopf	P	162	165 449	1 475	166 924
5	34	Marburg-Biedenkopf	85	162	165 449	1 475	166 924
5	34	Marburg-Biedenkopf	85.1	—	—	—	—
5	34	Marburg-Biedenkopf	85.2	—	—	—	—
5	34	Marburg-Biedenkopf	85.3	10	3 699	—	3 699
5	34	Marburg-Biedenkopf	85.31
5	34	Marburg-Biedenkopf	85.32
5	34	Marburg-Biedenkopf	85.4
5	34	Marburg-Biedenkopf	85.41	5	209	—	209
5	34	Marburg-Biedenkopf	85.42
5	34	Marburg-Biedenkopf	85.42.1
5	34	Marburg-Biedenkopf	85.42.2	—	—	—	—
5	34	Marburg-Biedenkopf	85.42.3	—	—	—	—
5	34	Marburg-Biedenkopf	85.42.4	—	—	—	—
5	34	Marburg-Biedenkopf	85.5
5	34	Marburg-Biedenkopf	85.51
5	34	Marburg-Biedenkopf	85.52	11	1 029	2	1 031
5	34	Marburg-Biedenkopf	85.53	48	6 008	1	6 009
5	34	Marburg-Biedenkopf	85.59	68	12 920	31	12 952
5	34	Marburg-Biedenkopf	85.59.1
5	34	Marburg-Biedenkopf	85.59.2	51	10 838	31	10 870
5	34	Marburg-Biedenkopf	85.59.9
5	34	Marburg-Biedenkopf	85.6	—	—	—	—
5	34	Marburg-Biedenkopf	Q	145	274 779	468	275 247
5	34	Marburg-Biedenkopf	86	124	35 624	70	35 694
5	34	Marburg-Biedenkopf	86.1
5	34	Marburg-Biedenkopf	86.10.1
5	34	Marburg-Biedenkopf	86.10.2	—	—	—	—
5	34	Marburg-Biedenkopf	86.10.3
5	34	Marburg-Biedenkopf	86.2	56	16 047	2	16 049
5	34	Marburg-Biedenkopf	86.21	20	4 171	—	4 171
5	34	Marburg-Biedenkopf	86.22	18	4 540	1	4 541
5	34	Marburg-Biedenkopf	86.23	18	7 336	1	7 337
5	34	Marburg-Biedenkopf	86.9
5	34	Marburg-Biedenkopf	86.90.1
5	34	Marburg-Biedenkopf	86.90.2	14	2 872	—	2 872

6. Umsatzsteuerpflichtige und steuerbarer Umsatz 2015 in den kreisfreien Städten, Landkreisen und Regierungsbezirken nach wirtschaftlicher Gliederung

Regierungs- bezirk	Kreisfreie Städte / Landkreise	Name	WZ 2008	Steuer- pflichtige	Steuerbarer Umsatz		
					Lieferungen und Leistungen	inner- gemein- schaftliche Erwerbe	Insgesamt
				Anzahl	1000 Euro		
5	34	Marburg-Biedenkopf	86.90.3	—	—	—	—
5	34	Marburg-Biedenkopf	86.90.9	40	7 209	68	7 278
5	34	Marburg-Biedenkopf	87
5	34	Marburg-Biedenkopf	87.1
5	34	Marburg-Biedenkopf	87.2	—	—	—	—
5	34	Marburg-Biedenkopf	87.3
5	34	Marburg-Biedenkopf	87.9	—	—	—	—
5	34	Marburg-Biedenkopf	88
5	34	Marburg-Biedenkopf	88.1
5	34	Marburg-Biedenkopf	88.10.1
5	34	Marburg-Biedenkopf	88.10.2	—	—	—	—
5	34	Marburg-Biedenkopf	88.9
5	34	Marburg-Biedenkopf	88.91	—	—	—	—
5	34	Marburg-Biedenkopf	88.99
5	34	Marburg-Biedenkopf	R	186	54 805	47	54 853
5	34	Marburg-Biedenkopf	90	58	4 240	12	4 253
5	34	Marburg-Biedenkopf	90.01	6	756	—	756
5	34	Marburg-Biedenkopf	90.01.1	—	—	—	—
5	34	Marburg-Biedenkopf	90.01.2
5	34	Marburg-Biedenkopf	90.01.3
5	34	Marburg-Biedenkopf	90.01.4	3	339	—	339
5	34	Marburg-Biedenkopf	90.02	3	454	—	454
5	34	Marburg-Biedenkopf	90.03	44	2 737	12	2 749
5	34	Marburg-Biedenkopf	90.03.1
5	34	Marburg-Biedenkopf	90.03.2	12	998	—	998
5	34	Marburg-Biedenkopf	90.03.3	10	651	12	663
5	34	Marburg-Biedenkopf	90.03.4
5	34	Marburg-Biedenkopf	90.03.5	19	832	—	832
5	34	Marburg-Biedenkopf	90.04	5	294	—	294
5	34	Marburg-Biedenkopf	90.04.1	5	294	—	294
5	34	Marburg-Biedenkopf	90.04.2	—	—	—	—
5	34	Marburg-Biedenkopf	90.04.3	—	—	—	—
5	34	Marburg-Biedenkopf	91	—	—	—	—
5	34	Marburg-Biedenkopf	91.01	—	—	—	—
5	34	Marburg-Biedenkopf	91.02	—	—	—	—
5	34	Marburg-Biedenkopf	91.03	—	—	—	—
5	34	Marburg-Biedenkopf	91.04	—	—	—	—
5	34	Marburg-Biedenkopf	92	38	24 830	15	24 845
5	34	Marburg-Biedenkopf	92.00.1	30	23 002	14	23 016
5	34	Marburg-Biedenkopf	92.00.2
5	34	Marburg-Biedenkopf	92.00.3
5	34	Marburg-Biedenkopf	93	90	25 735	20	25 755
5	34	Marburg-Biedenkopf	93.1	74	20 153	20	20 174
5	34	Marburg-Biedenkopf	93.11	13	3 924	7	3 931
5	34	Marburg-Biedenkopf	93.12	36	2 771	—	2 771
5	34	Marburg-Biedenkopf	93.13	20	13 136	14	13 150
5	34	Marburg-Biedenkopf	93.19	5	322	—	322
5	34	Marburg-Biedenkopf	93.2	16	5 582	—	5 582
5	34	Marburg-Biedenkopf	93.21
5	34	Marburg-Biedenkopf	93.29
5	34	Marburg-Biedenkopf	S	345	88 716	463	89 179
5	34	Marburg-Biedenkopf	94	34	48 524	343	48 867
5	34	Marburg-Biedenkopf	94.1	5	878	—	878
5	34	Marburg-Biedenkopf	94.11
5	34	Marburg-Biedenkopf	94.12

6. Umsatzsteuerpflichtige und steuerbarer Umsatz 2015 in den kreisfreien Städten, Landkreisen und Regierungsbezirken nach wirtschaftlicher Gliederung

Regierungs- bezirk	Kreisfreie Städte / Landkreise	Name	WZ 2008	Steuer- pflichtige	Steuerbarer Umsatz		
					Lieferungen und Leistungen	inner- gemein- schaftliche Erwerbe	Insgesamt
				Anzahl	1000 Euro		
5	34	Marburg-Biedenkopf	94.2	—	—	—	—
5	34	Marburg-Biedenkopf	94.9	29	47 645	343	47 989
5	34	Marburg-Biedenkopf	94.91
5	34	Marburg-Biedenkopf	94.92	—	—	—	—
5	34	Marburg-Biedenkopf	94.99
5	34	Marburg-Biedenkopf	94.99.1	15	17 105	64	17 168
5	34	Marburg-Biedenkopf	94.99.2	3	209	—	209
5	34	Marburg-Biedenkopf	94.99.3
5	34	Marburg-Biedenkopf	94.99.4
5	34	Marburg-Biedenkopf	94.99.9
5	34	Marburg-Biedenkopf	95	27	6 595	76	6 671
5	34	Marburg-Biedenkopf	95.1	3	1 749	1	1 750
5	34	Marburg-Biedenkopf	95.11	3	1 749	1	1 750
5	34	Marburg-Biedenkopf	95.12	—	—	—	—
5	34	Marburg-Biedenkopf	95.2	24	4 846	75	4 921
5	34	Marburg-Biedenkopf	95.21
5	34	Marburg-Biedenkopf	95.22	6	2 869	41	2 910
5	34	Marburg-Biedenkopf	95.23
5	34	Marburg-Biedenkopf	95.24	3	260	—	260
5	34	Marburg-Biedenkopf	95.25
5	34	Marburg-Biedenkopf	95.29	10	891	32	923
5	34	Marburg-Biedenkopf	96	284	33 597	44	33 641
5	34	Marburg-Biedenkopf	96.01	11	3 099	—	3 099
5	34	Marburg-Biedenkopf	96.02	189	23 556	27	23 583
5	34	Marburg-Biedenkopf	96.02.1	155	21 261	23	21 284
5	34	Marburg-Biedenkopf	96.02.2	34	2 295	3	2 299
5	34	Marburg-Biedenkopf	96.03	18	3 385	1	3 386
5	34	Marburg-Biedenkopf	96.03.1
5	34	Marburg-Biedenkopf	96.03.2
5	34	Marburg-Biedenkopf	96.04	6	734	—	734
5	34	Marburg-Biedenkopf	96.09	60	2 823	16	2 839
5	35	Vogelsbergkreis	A - S	3 904	3 644 222	177 027	3 821 249
5	35	Vogelsbergkreis	A	243	103 961	1 372	105 333
5	35	Vogelsbergkreis	01	205	79 672	1 235	80 908
5	35	Vogelsbergkreis	01.1	68	16 514	29	16 542
5	35	Vogelsbergkreis	01.11	68	16 514	29	16 542
5	35	Vogelsbergkreis	01.12	—	—	—	—
5	35	Vogelsbergkreis	01.13	—	—	—	—
5	35	Vogelsbergkreis	01.13.1	—	—	—	—
5	35	Vogelsbergkreis	01.13.2	—	—	—	—
5	35	Vogelsbergkreis	01.14	—	—	—	—
5	35	Vogelsbergkreis	01.15	—	—	—	—
5	35	Vogelsbergkreis	01.16	—	—	—	—
5	35	Vogelsbergkreis	01.19	—	—	—	—
5	35	Vogelsbergkreis	01.19.1	—	—	—	—
5	35	Vogelsbergkreis	01.19.2	—	—	—	—
5	35	Vogelsbergkreis	01.19.9	—	—	—	—
5	35	Vogelsbergkreis	01.2
5	35	Vogelsbergkreis	01.21	—	—	—	—
5	35	Vogelsbergkreis	01.22	—	—	—	—
5	35	Vogelsbergkreis	01.23	—	—	—	—
5	35	Vogelsbergkreis	01.24	—	—	—	—
5	35	Vogelsbergkreis	01.25
5	35	Vogelsbergkreis	01.25.1
5	35	Vogelsbergkreis	01.25.9	—	—	—	—

6. Umsatzsteuerpflichtige und steuerbarer Umsatz 2015 in den kreisfreien Städten, Landkreisen und Regierungsbezirken nach wirtschaftlicher Gliederung

Regierungs- bezirk	Kreisfreie Städte / Landkreise	Name	WZ 2008	Steuer- pflichtige	Steuerbarer Umsatz		
					Lieferungen und Leistungen	inner- gemein- schaftliche Erwerbe	Insgesamt
				Anzahl	1000 Euro		
5	35	Vogelsbergkreis	01.26	—	—	—	—
5	35	Vogelsbergkreis	01.27	—	—	—	—
5	35	Vogelsbergkreis	01.28	—	—	—	—
5	35	Vogelsbergkreis	01.29	—	—	—	—
5	35	Vogelsbergkreis	01.3
5	35	Vogelsbergkreis	01.30.1
5	35	Vogelsbergkreis	01.30.2	—	—	—	—
5	35	Vogelsbergkreis	01.4	24	9 138	6	9 143
5	35	Vogelsbergkreis	01.41	9	3 394	3	3 397
5	35	Vogelsbergkreis	01.42
5	35	Vogelsbergkreis	01.43	6	1 013	2	1 015
5	35	Vogelsbergkreis	01.44	—	—	—	—
5	35	Vogelsbergkreis	01.45	—	—	—	—
5	35	Vogelsbergkreis	01.46	5	3 624	—	3 624
5	35	Vogelsbergkreis	01.47
5	35	Vogelsbergkreis	01.49
5	35	Vogelsbergkreis	01.5	96	24 797	304	25 101
5	35	Vogelsbergkreis	01.6
5	35	Vogelsbergkreis	01.61	5	1 032	—	1 032
5	35	Vogelsbergkreis	01.62
5	35	Vogelsbergkreis	01.63
5	35	Vogelsbergkreis	01.64
5	35	Vogelsbergkreis	01.7
5	35	Vogelsbergkreis	02	35	24 000	115	24 115
5	35	Vogelsbergkreis	02.1	6	14 836	—	14 836
5	35	Vogelsbergkreis	02.2	6	941	—	941
5	35	Vogelsbergkreis	02.3	—	—	—	—
5	35	Vogelsbergkreis	02.4	23	8 223	115	8 338
5	35	Vogelsbergkreis	03	3	289	21	310
5	35	Vogelsbergkreis	03.1
5	35	Vogelsbergkreis	03.11	—	—	—	—
5	35	Vogelsbergkreis	03.12
5	35	Vogelsbergkreis	03.2
5	35	Vogelsbergkreis	03.21	—	—	—	—
5	35	Vogelsbergkreis	03.22
5	35	Vogelsbergkreis	B
5	35	Vogelsbergkreis	05	—	—	—	—
5	35	Vogelsbergkreis	05.1	—	—	—	—
5	35	Vogelsbergkreis	05.2	—	—	—	—
5	35	Vogelsbergkreis	06	—	—	—	—
5	35	Vogelsbergkreis	06.1	—	—	—	—
5	35	Vogelsbergkreis	06.2	—	—	—	—
5	35	Vogelsbergkreis	07	—	—	—	—
5	35	Vogelsbergkreis	07.1	—	—	—	—
5	35	Vogelsbergkreis	07.2	—	—	—	—
5	35	Vogelsbergkreis	07.21	—	—	—	—
5	35	Vogelsbergkreis	07.29	—	—	—	—
5	35	Vogelsbergkreis	08
5	35	Vogelsbergkreis	08.1
5	35	Vogelsbergkreis	08.11
5	35	Vogelsbergkreis	08.12	—	—	—	—
5	35	Vogelsbergkreis	08.9	—	—	—	—
5	35	Vogelsbergkreis	08.91	—	—	—	—
5	35	Vogelsbergkreis	08.92	—	—	—	—
5	35	Vogelsbergkreis	08.93	—	—	—	—

6. Umsatzsteuerpflichtige und steuerbarer Umsatz 2015 in den kreisfreien Städten, Landkreisen und Regierungsbezirken nach wirtschaftlicher Gliederung

Regierungs- bezirk	Kreisfreie Städte / Landkreise	Name	WZ 2008	Steuer- pflichtige	Steuerbarer Umsatz		
					Lieferungen und Leistungen	inner- gemein- schaftliche Erwerbe	Insgesamt
				Anzahl	1000 Euro		
5	35	Vogelsbergkreis	08.99	—	—	—	—
5	35	Vogelsbergkreis	09	—	—	—	—
5	35	Vogelsbergkreis	09.1	—	—	—	—
5	35	Vogelsbergkreis	09.9	—	—	—	—
5	35	Vogelsbergkreis	C	428	1 304 003	107 083	1 411 086
5	35	Vogelsbergkreis	10	86	57 872	98	57 970
5	35	Vogelsbergkreis	10.1	43	22 500	88	22 588
5	35	Vogelsbergkreis	10.11	7	2 313	—	2 313
5	35	Vogelsbergkreis	10.12	—	—	—	—
5	35	Vogelsbergkreis	10.13	36	20 187	88	20 275
5	35	Vogelsbergkreis	10.2	—	—	—	—
5	35	Vogelsbergkreis	10.3
5	35	Vogelsbergkreis	10.31	—	—	—	—
5	35	Vogelsbergkreis	10.32
5	35	Vogelsbergkreis	10.39	—	—	—	—
5	35	Vogelsbergkreis	10.4
5	35	Vogelsbergkreis	10.41
5	35	Vogelsbergkreis	10.42	—	—	—	—
5	35	Vogelsbergkreis	10.5
5	35	Vogelsbergkreis	10.51
5	35	Vogelsbergkreis	10.52	—	—	—	—
5	35	Vogelsbergkreis	10.6
5	35	Vogelsbergkreis	10.61
5	35	Vogelsbergkreis	10.62	—	—	—	—
5	35	Vogelsbergkreis	10.7	36	22 431	4	22 435
5	35	Vogelsbergkreis	10.71
5	35	Vogelsbergkreis	10.72
5	35	Vogelsbergkreis	10.73	—	—	—	—
5	35	Vogelsbergkreis	10.8
5	35	Vogelsbergkreis	10.81	—	—	—	—
5	35	Vogelsbergkreis	10.82
5	35	Vogelsbergkreis	10.83
5	35	Vogelsbergkreis	10.84	—	—	—	—
5	35	Vogelsbergkreis	10.85	—	—	—	—
5	35	Vogelsbergkreis	10.86	—	—	—	—
5	35	Vogelsbergkreis	10.89	—	—	—	—
5	35	Vogelsbergkreis	10.9
5	35	Vogelsbergkreis	10.91
5	35	Vogelsbergkreis	10.92	—	—	—	—
5	35	Vogelsbergkreis	11
5	35	Vogelsbergkreis	11.01	—	—	—	—
5	35	Vogelsbergkreis	11.02
5	35	Vogelsbergkreis	11.03
5	35	Vogelsbergkreis	11.04	—	—	—	—
5	35	Vogelsbergkreis	11.05
5	35	Vogelsbergkreis	11.06	—	—	—	—
5	35	Vogelsbergkreis	11.07	—	—	—	—
5	35	Vogelsbergkreis	12	—	—	—	—
5	35	Vogelsbergkreis	13	13	34 274	4 958	39 232
5	35	Vogelsbergkreis	13.1	—	—	—	—
5	35	Vogelsbergkreis	13.2
5	35	Vogelsbergkreis	13.3	—	—	—	—
5	35	Vogelsbergkreis	13.9
5	35	Vogelsbergkreis	13.91	—	—	—	—
5	35	Vogelsbergkreis	13.92

6. Umsatzsteuerpflichtige und steuerbarer Umsatz 2015 in den kreisfreien Städten, Landkreisen und Regierungsbezirken nach wirtschaftlicher Gliederung

Regierungs- bezirk	Kreisfreie Städte / Landkreise	Name	WZ 2008	Steuer- pflichtige	Steuerbarer Umsatz		
					Lieferungen und Leistungen	inner- gemein- schaftliche Erwerbe	Insgesamt
				Anzahl	1000 Euro		
5	35	Vogelsbergkreis	13.93	—	—	—	—
5	35	Vogelsbergkreis	13.94	—	—	—	—
5	35	Vogelsbergkreis	13.95	—	—	—	—
5	35	Vogelsbergkreis	13.96	—	—	—	—
5	35	Vogelsbergkreis	13.99
5	35	Vogelsbergkreis	14	6	10 872	2 248	13 119
5	35	Vogelsbergkreis	14.1
5	35	Vogelsbergkreis	14.11	—	—	—	—
5	35	Vogelsbergkreis	14.12	—	—	—	—
5	35	Vogelsbergkreis	14.13
5	35	Vogelsbergkreis	14.14	—	—	—	—
5	35	Vogelsbergkreis	14.19
5	35	Vogelsbergkreis	14.2	—	—	—	—
5	35	Vogelsbergkreis	14.3
5	35	Vogelsbergkreis	14.31	—	—	—	—
5	35	Vogelsbergkreis	14.39
5	35	Vogelsbergkreis	15
5	35	Vogelsbergkreis	15.1
5	35	Vogelsbergkreis	15.11	—	—	—	—
5	35	Vogelsbergkreis	15.12
5	35	Vogelsbergkreis	15.2	—	—	—	—
5	35	Vogelsbergkreis	16	53	93 583	2 347	95 930
5	35	Vogelsbergkreis	16.1
5	35	Vogelsbergkreis	16.2
5	35	Vogelsbergkreis	16.21	—	—	—	—
5	35	Vogelsbergkreis	16.22	—	—	—	—
5	35	Vogelsbergkreis	16.23	29	27 599	1 715	29 314
5	35	Vogelsbergkreis	16.24
5	35	Vogelsbergkreis	16.29	10	4 041	74	4 115
5	35	Vogelsbergkreis	17
5	35	Vogelsbergkreis	17.1	—	—	—	—
5	35	Vogelsbergkreis	17.11	—	—	—	—
5	35	Vogelsbergkreis	17.12	—	—	—	—
5	35	Vogelsbergkreis	17.2
5	35	Vogelsbergkreis	17.21
5	35	Vogelsbergkreis	17.22	—	—	—	—
5	35	Vogelsbergkreis	17.23
5	35	Vogelsbergkreis	17.24	—	—	—	—
5	35	Vogelsbergkreis	17.29	—	—	—	—
5	35	Vogelsbergkreis	18	9	15 472	387	15 859
5	35	Vogelsbergkreis	18.1	9	15 472	387	15 859
5	35	Vogelsbergkreis	18.11
5	35	Vogelsbergkreis	18.12
5	35	Vogelsbergkreis	18.13
5	35	Vogelsbergkreis	18.14
5	35	Vogelsbergkreis	18.2	—	—	—	—
5	35	Vogelsbergkreis	19	—	—	—	—
5	35	Vogelsbergkreis	19.1	—	—	—	—
5	35	Vogelsbergkreis	19.2	—	—	—	—
5	35	Vogelsbergkreis	20	7	25 181	2 039	27 220
5	35	Vogelsbergkreis	20.1
5	35	Vogelsbergkreis	20.11	—	—	—	—
5	35	Vogelsbergkreis	20.12	—	—	—	—
5	35	Vogelsbergkreis	20.13	—	—	—	—
5	35	Vogelsbergkreis	20.14	—	—	—	—

6. Umsatzsteuerpflichtige und steuerbarer Umsatz 2015 in den kreisfreien Städten, Landkreisen und Regierungsbezirken nach wirtschaftlicher Gliederung

Regierungs- bezirk	Kreisfreie Städte / Landkreise	Name	WZ 2008	Steuer- pflichtige	Steuerbarer Umsatz		
					Lieferungen und Leistungen	inner- gemein- schaftliche Erwerbe	Insgesamt
				Anzahl	1000 Euro		
5	35	Vogelsbergkreis	20.15	—	—	—	—
5	35	Vogelsbergkreis	20.16
5	35	Vogelsbergkreis	20.17	—	—	—	—
5	35	Vogelsbergkreis	20.2	—	—	—	—
5	35	Vogelsbergkreis	20.3
5	35	Vogelsbergkreis	20.4
5	35	Vogelsbergkreis	20.41
5	35	Vogelsbergkreis	20.42
5	35	Vogelsbergkreis	20.5
5	35	Vogelsbergkreis	20.51
5	35	Vogelsbergkreis	20.52	—	—	—	—
5	35	Vogelsbergkreis	20.53	—	—	—	—
5	35	Vogelsbergkreis	20.59
5	35	Vogelsbergkreis	20.6	—	—	—	—
5	35	Vogelsbergkreis	21
5	35	Vogelsbergkreis	21.1	—	—	—	—
5	35	Vogelsbergkreis	21.2
5	35	Vogelsbergkreis	22	13	56 431	9 032	65 463
5	35	Vogelsbergkreis	22.1
5	35	Vogelsbergkreis	22.11	—	—	—	—
5	35	Vogelsbergkreis	22.19
5	35	Vogelsbergkreis	22.2
5	35	Vogelsbergkreis	22.21
5	35	Vogelsbergkreis	22.22
5	35	Vogelsbergkreis	22.23	4	3 334	7	3 342
5	35	Vogelsbergkreis	22.29
5	35	Vogelsbergkreis	23	23	20 786	1 460	22 246
5	35	Vogelsbergkreis	23.1	—	—	—	—
5	35	Vogelsbergkreis	23.11	—	—	—	—
5	35	Vogelsbergkreis	23.12	—	—	—	—
5	35	Vogelsbergkreis	23.13	—	—	—	—
5	35	Vogelsbergkreis	23.14	—	—	—	—
5	35	Vogelsbergkreis	23.19	—	—	—	—
5	35	Vogelsbergkreis	23.2
5	35	Vogelsbergkreis	23.3
5	35	Vogelsbergkreis	23.31	—	—	—	—
5	35	Vogelsbergkreis	23.32
5	35	Vogelsbergkreis	23.4
5	35	Vogelsbergkreis	23.41
5	35	Vogelsbergkreis	23.42	—	—	—	—
5	35	Vogelsbergkreis	23.43	—	—	—	—
5	35	Vogelsbergkreis	23.44	—	—	—	—
5	35	Vogelsbergkreis	23.49
5	35	Vogelsbergkreis	23.5	—	—	—	—
5	35	Vogelsbergkreis	23.51	—	—	—	—
5	35	Vogelsbergkreis	23.52	—	—	—	—
5	35	Vogelsbergkreis	23.6	6	7 893	709	8 602
5	35	Vogelsbergkreis	23.61
5	35	Vogelsbergkreis	23.62	—	—	—	—
5	35	Vogelsbergkreis	23.63	—	—	—	—
5	35	Vogelsbergkreis	23.64	—	—	—	—
5	35	Vogelsbergkreis	23.65	—	—	—	—
5	35	Vogelsbergkreis	23.69
5	35	Vogelsbergkreis	23.7	12	4 380	271	4 652
5	35	Vogelsbergkreis	23.9

6. Umsatzsteuerpflichtige und steuerbarer Umsatz 2015 in den kreisfreien Städten, Landkreisen und Regierungsbezirken nach wirtschaftlicher Gliederung

Regierungs- bezirk	Kreisfreie Städte / Landkreise	Name	WZ 2008	Steuer- pflichtige	Steuerbarer Umsatz		
					Lieferungen und Leistungen	inner- gemein- schaftliche Erwerbe	Insgesamt
				Anzahl	1000 Euro		
5	35	Vogelsbergkreis	23.91	—	—	—	—
5	35	Vogelsbergkreis	23.99
5	35	Vogelsbergkreis	24	7	8 783	38	8 821
5	35	Vogelsbergkreis	24.1
5	35	Vogelsbergkreis	24.2
5	35	Vogelsbergkreis	24.3	—	—	—	—
5	35	Vogelsbergkreis	24.31	—	—	—	—
5	35	Vogelsbergkreis	24.32	—	—	—	—
5	35	Vogelsbergkreis	24.33	—	—	—	—
5	35	Vogelsbergkreis	24.34	—	—	—	—
5	35	Vogelsbergkreis	24.4	—	—	—	—
5	35	Vogelsbergkreis	24.41	—	—	—	—
5	35	Vogelsbergkreis	24.42	—	—	—	—
5	35	Vogelsbergkreis	24.43	—	—	—	—
5	35	Vogelsbergkreis	24.44	—	—	—	—
5	35	Vogelsbergkreis	24.45	—	—	—	—
5	35	Vogelsbergkreis	24.46	—	—	—	—
5	35	Vogelsbergkreis	24.5
5	35	Vogelsbergkreis	24.51	—	—	—	—
5	35	Vogelsbergkreis	24.52	—	—	—	—
5	35	Vogelsbergkreis	24.53
5	35	Vogelsbergkreis	24.54	—	—	—	—
5	35	Vogelsbergkreis	25	66	441 699	43 224	484 923
5	35	Vogelsbergkreis	25.1	13	34 095	134	34 229
5	35	Vogelsbergkreis	25.11
5	35	Vogelsbergkreis	25.12
5	35	Vogelsbergkreis	25.2	—	—	—	—
5	35	Vogelsbergkreis	25.21	—	—	—	—
5	35	Vogelsbergkreis	25.29	—	—	—	—
5	35	Vogelsbergkreis	25.3	—	—	—	—
5	35	Vogelsbergkreis	25.4	—	—	—	—
5	35	Vogelsbergkreis	25.5
5	35	Vogelsbergkreis	25.6	37	25 439	734	26 173
5	35	Vogelsbergkreis	25.61
5	35	Vogelsbergkreis	25.62
5	35	Vogelsbergkreis	25.7
5	35	Vogelsbergkreis	25.71
5	35	Vogelsbergkreis	25.72	—	—	—	—
5	35	Vogelsbergkreis	25.73	3	14 404	576	14 980
5	35	Vogelsbergkreis	25.73.1
5	35	Vogelsbergkreis	25.73.2	—	—	—	—
5	35	Vogelsbergkreis	25.73.3	—	—	—	—
5	35	Vogelsbergkreis	25.73.4	—	—	—	—
5	35	Vogelsbergkreis	25.73.5
5	35	Vogelsbergkreis	25.9	11	367 208	41 731	408 939
5	35	Vogelsbergkreis	25.91	—	—	—	—
5	35	Vogelsbergkreis	25.92	—	—	—	—
5	35	Vogelsbergkreis	25.93
5	35	Vogelsbergkreis	25.94
5	35	Vogelsbergkreis	25.99
5	35	Vogelsbergkreis	26	13	10 530	20	10 550
5	35	Vogelsbergkreis	26.1
5	35	Vogelsbergkreis	26.11
5	35	Vogelsbergkreis	26.11.1
5	35	Vogelsbergkreis	26.11.9	—	—	—	—

6. Umsatzsteuerpflichtige und steuerbarer Umsatz 2015 in den kreisfreien Städten, Landkreisen und Regierungsbezirken nach wirtschaftlicher Gliederung

Regierungs- bezirk	Kreisfreie Städte / Landkreise	Name	WZ 2008	Steuer- pflichtige	Steuerbarer Umsatz		
					Lieferungen und Leistungen	inner- gemein- schaftliche Erwerbe	Insgesamt
				Anzahl	1000 Euro		
5	35	Vogelsbergkreis	26.12	—	—	—	—
5	35	Vogelsbergkreis	26.2
5	35	Vogelsbergkreis	26.3
5	35	Vogelsbergkreis	26.4
5	35	Vogelsbergkreis	26.5	5	6 324	17	6 340
5	35	Vogelsbergkreis	26.51	5	6 324	17	6 340
5	35	Vogelsbergkreis	26.51.1	5	6 324	17	6 340
5	35	Vogelsbergkreis	26.51.2	—	—	—	—
5	35	Vogelsbergkreis	26.51.3	—	—	—	—
5	35	Vogelsbergkreis	26.52	—	—	—	—
5	35	Vogelsbergkreis	26.6
5	35	Vogelsbergkreis	26.7
5	35	Vogelsbergkreis	26.8	—	—	—	—
5	35	Vogelsbergkreis	27	19	29 520	1 753	31 274
5	35	Vogelsbergkreis	27.1	9	17 143	572	17 715
5	35	Vogelsbergkreis	27.11
5	35	Vogelsbergkreis	27.12
5	35	Vogelsbergkreis	27.2	—	—	—	—
5	35	Vogelsbergkreis	27.3
5	35	Vogelsbergkreis	27.31	—	—	—	—
5	35	Vogelsbergkreis	27.32
5	35	Vogelsbergkreis	27.33
5	35	Vogelsbergkreis	27.4
5	35	Vogelsbergkreis	27.5
5	35	Vogelsbergkreis	27.51
5	35	Vogelsbergkreis	27.52	—	—	—	—
5	35	Vogelsbergkreis	27.9	5	10 607	940	11 547
5	35	Vogelsbergkreis	28	41	215 754	16 050	231 803
5	35	Vogelsbergkreis	28.1
5	35	Vogelsbergkreis	28.11	—	—	—	—
5	35	Vogelsbergkreis	28.12
5	35	Vogelsbergkreis	28.13	—	—	—	—
5	35	Vogelsbergkreis	28.14
5	35	Vogelsbergkreis	28.15
5	35	Vogelsbergkreis	28.2	11	33 390	1 844	35 234
5	35	Vogelsbergkreis	28.21
5	35	Vogelsbergkreis	28.21.1	—	—	—	—
5	35	Vogelsbergkreis	28.21.9
5	35	Vogelsbergkreis	28.22	—	—	—	—
5	35	Vogelsbergkreis	28.23	—	—	—	—
5	35	Vogelsbergkreis	28.24
5	35	Vogelsbergkreis	28.25
5	35	Vogelsbergkreis	28.29
5	35	Vogelsbergkreis	28.3
5	35	Vogelsbergkreis	28.4	3	16 804	1 861	18 665
5	35	Vogelsbergkreis	28.41
5	35	Vogelsbergkreis	28.49
5	35	Vogelsbergkreis	28.9	18	157 853	11 561	169 414
5	35	Vogelsbergkreis	28.91
5	35	Vogelsbergkreis	28.92
5	35	Vogelsbergkreis	28.92.1	—	—	—	—
5	35	Vogelsbergkreis	28.92.2
5	35	Vogelsbergkreis	28.93
5	35	Vogelsbergkreis	28.94
5	35	Vogelsbergkreis	28.95

6. Umsatzsteuerpflichtige und steuerbarer Umsatz 2015 in den kreisfreien Städten, Landkreisen und Regierungsbezirken nach wirtschaftlicher Gliederung

Regierungs- bezirk	Kreisfreie Städte / Landkreise	Name	WZ 2008	Steuer- pflichtige	Steuerbarer Umsatz		
					Lieferungen und Leistungen	inner- gemein- schaftliche Erwerbe	Insgesamt
				Anzahl	1000 Euro		
5	35	Vogelsbergkreis	28.96
5	35	Vogelsbergkreis	28.99	8	33 280	2 087	35 367
5	35	Vogelsbergkreis	29
5	35	Vogelsbergkreis	29.1	—	—	—	—
5	35	Vogelsbergkreis	29.10.1	—	—	—	—
5	35	Vogelsbergkreis	29.10.2	—	—	—	—
5	35	Vogelsbergkreis	29.2
5	35	Vogelsbergkreis	29.3	—	—	—	—
5	35	Vogelsbergkreis	29.31	—	—	—	—
5	35	Vogelsbergkreis	29.32	—	—	—	—
5	35	Vogelsbergkreis	30	—	—	—	—
5	35	Vogelsbergkreis	30.1	—	—	—	—
5	35	Vogelsbergkreis	30.11	—	—	—	—
5	35	Vogelsbergkreis	30.12	—	—	—	—
5	35	Vogelsbergkreis	30.2	—	—	—	—
5	35	Vogelsbergkreis	30.20.1	—	—	—	—
5	35	Vogelsbergkreis	30.20.2	—	—	—	—
5	35	Vogelsbergkreis	30.3	—	—	—	—
5	35	Vogelsbergkreis	30.4	—	—	—	—
5	35	Vogelsbergkreis	30.9	—	—	—	—
5	35	Vogelsbergkreis	30.91	—	—	—	—
5	35	Vogelsbergkreis	30.92	—	—	—	—
5	35	Vogelsbergkreis	30.99	—	—	—	—
5	35	Vogelsbergkreis	31	25	29 524	918	30 442
5	35	Vogelsbergkreis	31.01
5	35	Vogelsbergkreis	31.02	3	3 390	1	3 390
5	35	Vogelsbergkreis	31.03	—	—	—	—
5	35	Vogelsbergkreis	31.09
5	35	Vogelsbergkreis	31.09.1
5	35	Vogelsbergkreis	31.09.9	18	3 975	508	4 483
5	35	Vogelsbergkreis	32	19	17 392	2 682	20 074
5	35	Vogelsbergkreis	32.1
5	35	Vogelsbergkreis	32.11	—	—	—	—
5	35	Vogelsbergkreis	32.12
5	35	Vogelsbergkreis	32.13	—	—	—	—
5	35	Vogelsbergkreis	32.2	—	—	—	—
5	35	Vogelsbergkreis	32.3
5	35	Vogelsbergkreis	32.4
5	35	Vogelsbergkreis	32.5
5	35	Vogelsbergkreis	32.50.1
5	35	Vogelsbergkreis	32.50.2	3	1 234	29	1 263
5	35	Vogelsbergkreis	32.50.3
5	35	Vogelsbergkreis	32.9
5	35	Vogelsbergkreis	32.91	—	—	—	—
5	35	Vogelsbergkreis	32.99
5	35	Vogelsbergkreis	33
5	35	Vogelsbergkreis	33.1
5	35	Vogelsbergkreis	33.11	—	—	—	—
5	35	Vogelsbergkreis	33.12
5	35	Vogelsbergkreis	33.13
5	35	Vogelsbergkreis	33.14	—	—	—	—
5	35	Vogelsbergkreis	33.15	—	—	—	—
5	35	Vogelsbergkreis	33.16	—	—	—	—
5	35	Vogelsbergkreis	33.17
5	35	Vogelsbergkreis	33.19	—	—	—	—

6. Umsatzsteuerpflichtige und steuerbarer Umsatz 2015 in den kreisfreien Städten, Landkreisen und Regierungsbezirken nach wirtschaftlicher Gliederung

Regierungs- bezirk	Kreisfreie Städte / Landkreise	Name	WZ 2008	Steuer- pflichtige	Steuerbarer Umsatz		
					Lieferungen und Leistungen	inner- gemein- schaftliche Erwerbe	Insgesamt
				Anzahl	1000 Euro		
5	35	Vogelsbergkreis	33.2	6	5 397	166	5 563
5	35	Vogelsbergkreis	D
5	35	Vogelsbergkreis	35
5	35	Vogelsbergkreis	35.1
5	35	Vogelsbergkreis	35.11
5	35	Vogelsbergkreis	35.11.1	—	—	—	—
5	35	Vogelsbergkreis	35.11.2	40	33 011	20	33 031
5	35	Vogelsbergkreis	35.11.3
5	35	Vogelsbergkreis	35.12	—	—	—	—
5	35	Vogelsbergkreis	35.13
5	35	Vogelsbergkreis	35.14	—	—	—	—
5	35	Vogelsbergkreis	35.2
5	35	Vogelsbergkreis	35.21
5	35	Vogelsbergkreis	35.21.1	—	—	—	—
5	35	Vogelsbergkreis	35.21.2
5	35	Vogelsbergkreis	35.21.3	6	1 316	—	1 316
5	35	Vogelsbergkreis	35.22	—	—	—	—
5	35	Vogelsbergkreis	35.23	—	—	—	—
5	35	Vogelsbergkreis	35.3
5	35	Vogelsbergkreis	E	36	130 059	1 187	131 246
5	35	Vogelsbergkreis	36
5	35	Vogelsbergkreis	36.00.1	—	—	—	—
5	35	Vogelsbergkreis	36.00.2
5	35	Vogelsbergkreis	36.00.3	—	—	—	—
5	35	Vogelsbergkreis	37
5	35	Vogelsbergkreis	37.00.1
5	35	Vogelsbergkreis	37.00.2
5	35	Vogelsbergkreis	38	16	99 796	1 125	100 920
5	35	Vogelsbergkreis	38.1
5	35	Vogelsbergkreis	38.11
5	35	Vogelsbergkreis	38.12	—	—	—	—
5	35	Vogelsbergkreis	38.2	8	84 269	1 125	85 394
5	35	Vogelsbergkreis	38.21
5	35	Vogelsbergkreis	38.22
5	35	Vogelsbergkreis	38.3
5	35	Vogelsbergkreis	38.31	—	—	—	—
5	35	Vogelsbergkreis	38.32
5	35	Vogelsbergkreis	39	—	—	—	—
5	35	Vogelsbergkreis	F	468	285 428	6 364	291 792
5	35	Vogelsbergkreis	41	34	51 975	1	51 977
5	35	Vogelsbergkreis	41.1
5	35	Vogelsbergkreis	41.10.1	—	—	—	—
5	35	Vogelsbergkreis	41.10.2
5	35	Vogelsbergkreis	41.10.3	—	—	—	—
5	35	Vogelsbergkreis	41.2
5	35	Vogelsbergkreis	41.20.1
5	35	Vogelsbergkreis	41.20.2	—	—	—	—
5	35	Vogelsbergkreis	42	10	44 953	5 356	50 308
5	35	Vogelsbergkreis	42.1
5	35	Vogelsbergkreis	42.11
5	35	Vogelsbergkreis	42.12
5	35	Vogelsbergkreis	42.13	—	—	—	—
5	35	Vogelsbergkreis	42.2
5	35	Vogelsbergkreis	42.21
5	35	Vogelsbergkreis	42.22	—	—	—	—

6. Umsatzsteuerpflichtige und steuerbarer Umsatz 2015 in den kreisfreien Städten, Landkreisen und Regierungsbezirken nach wirtschaftlicher Gliederung

Regierungs- bezirk	Kreisfreie Städte / Landkreise	Name	WZ 2008	Steuer- pflichtige	Steuerbarer Umsatz		
					Lieferungen und Leistungen	inner- gemein- schaftliche Erwerbe	Insgesamt
				Anzahl	1000 Euro		
5	35	Vogelsbergkreis	42.9
5	35	Vogelsbergkreis	42.91	—	—	—	—
5	35	Vogelsbergkreis	42.99
5	35	Vogelsbergkreis	43	424	188 500	1 007	189 507
5	35	Vogelsbergkreis	43.1	14	3 620	2	3 622
5	35	Vogelsbergkreis	43.11
5	35	Vogelsbergkreis	43.12	11	3 096	2	3 098
5	35	Vogelsbergkreis	43.13
5	35	Vogelsbergkreis	43.2	154	104 746	582	105 328
5	35	Vogelsbergkreis	43.21	56	44 493	111	44 605
5	35	Vogelsbergkreis	43.22	72	51 531	366	51 896
5	35	Vogelsbergkreis	43.29	26	8 722	105	8 827
5	35	Vogelsbergkreis	43.29.1	13	2 777	—	2 777
5	35	Vogelsbergkreis	43.29.9	13	5 945	105	6 050
5	35	Vogelsbergkreis	43.3	156	39 181	384	39 565
5	35	Vogelsbergkreis	43.31
5	35	Vogelsbergkreis	43.32	60	17 067	180	17 247
5	35	Vogelsbergkreis	43.33	36	4 784	3	4 787
5	35	Vogelsbergkreis	43.34	44	11 761	48	11 809
5	35	Vogelsbergkreis	43.34.1
5	35	Vogelsbergkreis	43.34.2
5	35	Vogelsbergkreis	43.39
5	35	Vogelsbergkreis	43.9	100	40 953	39	40 992
5	35	Vogelsbergkreis	43.91	53	28 386	39	28 426
5	35	Vogelsbergkreis	43.91.1	27	14 320	37	14 357
5	35	Vogelsbergkreis	43.91.2	26	14 067	2	14 068
5	35	Vogelsbergkreis	43.99	47	12 566	—	12 566
5	35	Vogelsbergkreis	43.99.1
5	35	Vogelsbergkreis	43.99.2
5	35	Vogelsbergkreis	43.99.9	33	8 663	—	8 663
5	35	Vogelsbergkreis	G	854	1 178 147	53 010	1 231 157
5	35	Vogelsbergkreis	45	160	166 628	4 758	171 386
5	35	Vogelsbergkreis	45.1	63	102 177	2 660	104 837
5	35	Vogelsbergkreis	45.11
5	35	Vogelsbergkreis	45.19
5	35	Vogelsbergkreis	45.2	62	30 336	603	30 939
5	35	Vogelsbergkreis	45.20.1	4	1 429	1	1 430
5	35	Vogelsbergkreis	45.20.2	—	—	—	—
5	35	Vogelsbergkreis	45.20.3	55	24 634	524	25 159
5	35	Vogelsbergkreis	45.20.4	3	4 273	78	4 350
5	35	Vogelsbergkreis	45.3	30	29 960	426	30 386
5	35	Vogelsbergkreis	45.31	7	15 741	111	15 851
5	35	Vogelsbergkreis	45.32	23	14 220	315	14 535
5	35	Vogelsbergkreis	45.4	5	4 155	1 069	5 224
5	35	Vogelsbergkreis	46	220	683 648	26 476	710 124
5	35	Vogelsbergkreis	46.1	81	18 291	1 398	19 689
5	35	Vogelsbergkreis	46.11
5	35	Vogelsbergkreis	46.12
5	35	Vogelsbergkreis	46.13	8	839	—	839
5	35	Vogelsbergkreis	46.13.1
5	35	Vogelsbergkreis	46.13.2
5	35	Vogelsbergkreis	46.14	13	3 546	830	4 376
5	35	Vogelsbergkreis	46.15	15	4 098	147	4 246
5	35	Vogelsbergkreis	46.16	7	940	22	961
5	35	Vogelsbergkreis	46.17	4	534	—	534

6. Umsatzsteuerpflichtige und steuerbarer Umsatz 2015 in den kreisfreien Städten, Landkreisen und Regierungsbezirken nach wirtschaftlicher Gliederung

Regierungs- bezirk	Kreisfreie Städte / Landkreise	Name	WZ 2008	Steuer- pflichtige	Steuerbarer Umsatz		
					Lieferungen und Leistungen	inner- gemein- schaftliche Erwerbe	Insgesamt
				Anzahl	1000 Euro		
5	35	Vogelsbergkreis	46.18	23	3 741	142	3 883
5	35	Vogelsbergkreis	46.18.1
5	35	Vogelsbergkreis	46.18.2
5	35	Vogelsbergkreis	46.18.3	—	—	—	—
5	35	Vogelsbergkreis	46.18.4
5	35	Vogelsbergkreis	46.18.5	—	—	—	—
5	35	Vogelsbergkreis	46.18.6
5	35	Vogelsbergkreis	46.18.7	—	—	—	—
5	35	Vogelsbergkreis	46.18.9	17	1 959	58	2 017
5	35	Vogelsbergkreis	46.19	6	894	155	1 049
5	35	Vogelsbergkreis	46.2
5	35	Vogelsbergkreis	46.21
5	35	Vogelsbergkreis	46.22	—	—	—	—
5	35	Vogelsbergkreis	46.23	6	53 497	4 439	57 936
5	35	Vogelsbergkreis	46.24
5	35	Vogelsbergkreis	46.3	16	52 865	9 501	62 365
5	35	Vogelsbergkreis	46.31
5	35	Vogelsbergkreis	46.32
5	35	Vogelsbergkreis	46.33
5	35	Vogelsbergkreis	46.34	7	9 701	17	9 718
5	35	Vogelsbergkreis	46.35
5	35	Vogelsbergkreis	46.36	—	—	—	—
5	35	Vogelsbergkreis	46.37
5	35	Vogelsbergkreis	46.38	—	—	—	—
5	35	Vogelsbergkreis	46.38.1	—	—	—	—
5	35	Vogelsbergkreis	46.38.2	—	—	—	—
5	35	Vogelsbergkreis	46.38.9	—	—	—	—
5	35	Vogelsbergkreis	46.39
5	35	Vogelsbergkreis	46.39.1	—	—	—	—
5	35	Vogelsbergkreis	46.39.9
5	35	Vogelsbergkreis	46.4	21	127 283	1 381	128 664
5	35	Vogelsbergkreis	46.41
5	35	Vogelsbergkreis	46.42
5	35	Vogelsbergkreis	46.42.1
5	35	Vogelsbergkreis	46.42.2	—	—	—	—
5	35	Vogelsbergkreis	46.43
5	35	Vogelsbergkreis	46.43.1	—	—	—	—
5	35	Vogelsbergkreis	46.43.2	—	—	—	—
5	35	Vogelsbergkreis	46.43.3
5	35	Vogelsbergkreis	46.44	3	632	—	632
5	35	Vogelsbergkreis	46.44.1
5	35	Vogelsbergkreis	46.44.2
5	35	Vogelsbergkreis	46.45
5	35	Vogelsbergkreis	46.46
5	35	Vogelsbergkreis	46.46.1
5	35	Vogelsbergkreis	46.46.2
5	35	Vogelsbergkreis	46.47
5	35	Vogelsbergkreis	46.48	—	—	—	—
5	35	Vogelsbergkreis	46.49
5	35	Vogelsbergkreis	46.49.1	3	15 984	9	15 993
5	35	Vogelsbergkreis	46.49.2	—	—	—	—
5	35	Vogelsbergkreis	46.49.3
5	35	Vogelsbergkreis	46.49.4
5	35	Vogelsbergkreis	46.49.5	—	—	—	—
5	35	Vogelsbergkreis	46.5

6. Umsatzsteuerpflichtige und steuerbarer Umsatz 2015 in den kreisfreien Städten, Landkreisen und Regierungsbezirken nach wirtschaftlicher Gliederung

Regierungs- bezirk	Kreisfreie Städte / Landkreise	Name	WZ 2008	Steuer- pflichtige	Steuerbarer Umsatz		
					Lieferungen und Leistungen	inner- gemein- schaftliche Erwerbe	Insgesamt
				Anzahl	1000 Euro		
5	35	Vogelsbergkreis	46.51
5	35	Vogelsbergkreis	46.52	—	—	—	—
5	35	Vogelsbergkreis	46.6	33	47 500	4 872	52 373
5	35	Vogelsbergkreis	46.61	10	28 596	1 688	30 284
5	35	Vogelsbergkreis	46.62
5	35	Vogelsbergkreis	46.63
5	35	Vogelsbergkreis	46.64	—	—	—	—
5	35	Vogelsbergkreis	46.65	—	—	—	—
5	35	Vogelsbergkreis	46.66	—	—	—	—
5	35	Vogelsbergkreis	46.69	16	14 962	1 720	16 683
5	35	Vogelsbergkreis	46.7	50	267 003	4 532	271 535
5	35	Vogelsbergkreis	46.71
5	35	Vogelsbergkreis	46.71.1	—	—	—	—
5	35	Vogelsbergkreis	46.71.2
5	35	Vogelsbergkreis	46.72
5	35	Vogelsbergkreis	46.73	25	193 438	3 015	196 453
5	35	Vogelsbergkreis	46.73.1
5	35	Vogelsbergkreis	46.73.2
5	35	Vogelsbergkreis	46.73.3	9	8 126	1	8 126
5	35	Vogelsbergkreis	46.73.4	8	13 460	773	14 233
5	35	Vogelsbergkreis	46.73.5	—	—	—	—
5	35	Vogelsbergkreis	46.73.6
5	35	Vogelsbergkreis	46.73.7	—	—	—	—
5	35	Vogelsbergkreis	46.73.8
5	35	Vogelsbergkreis	46.74	9	14 044	465	14 510
5	35	Vogelsbergkreis	46.74.1
5	35	Vogelsbergkreis	46.74.2	—	—	—	—
5	35	Vogelsbergkreis	46.74.3
5	35	Vogelsbergkreis	46.75	4	7 025	1 028	8 053
5	35	Vogelsbergkreis	46.76
5	35	Vogelsbergkreis	46.77
5	35	Vogelsbergkreis	46.9
5	35	Vogelsbergkreis	47	474	327 871	21 775	349 646
5	35	Vogelsbergkreis	47.1	61	70 427	801	71 227
5	35	Vogelsbergkreis	47.11	43	65 133	207	65 340
5	35	Vogelsbergkreis	47.19	18	5 294	593	5 887
5	35	Vogelsbergkreis	47.2	43	16 660	514	17 175
5	35	Vogelsbergkreis	47.21
5	35	Vogelsbergkreis	47.22	7	1 746	14	1 760
5	35	Vogelsbergkreis	47.23	3	249	29	278
5	35	Vogelsbergkreis	47.24	6	1 823	—	1 823
5	35	Vogelsbergkreis	47.25	10	3 042	17	3 059
5	35	Vogelsbergkreis	47.26
5	35	Vogelsbergkreis	47.29	12	9 083	454	9 537
5	35	Vogelsbergkreis	47.3	11	9 750	1	9 751
5	35	Vogelsbergkreis	47.30.1	8	7 661	1	7 662
5	35	Vogelsbergkreis	47.30.2	3	2 089	—	2 089
5	35	Vogelsbergkreis	47.4	27	20 929	518	21 447
5	35	Vogelsbergkreis	47.41
5	35	Vogelsbergkreis	47.42
5	35	Vogelsbergkreis	47.43	11	16 503	302	16 805
5	35	Vogelsbergkreis	47.5	92	67 882	16 298	84 181
5	35	Vogelsbergkreis	47.51	9	1 390	42	1 432
5	35	Vogelsbergkreis	47.52	45	14 656	2 419	17 074
5	35	Vogelsbergkreis	47.52.1	23	7 284	948	8 232

6. Umsatzsteuerpflichtige und steuerbarer Umsatz 2015 in den kreisfreien Städten, Landkreisen und Regierungsbezirken nach wirtschaftlicher Gliederung

Regierungs- bezirk	Kreisfreie Städte / Landkreise	Name	WZ 2008	Steuer- pflichtige	Steuerbarer Umsatz		
					Lieferungen und Leistungen	inner- gemein- schaftliche Erwerbe	Insgesamt
				Anzahl	1000 Euro		
5	35	Vogelsbergkreis	47.52.3	22	7 372	1 471	8 843
5	35	Vogelsbergkreis	47.53	9	2 176	165	2 341
5	35	Vogelsbergkreis	47.54	16	21 501	7 191	28 692
5	35	Vogelsbergkreis	47.59	13	28 160	6 481	34 641
5	35	Vogelsbergkreis	47.59.1	4	2 843	46	2 889
5	35	Vogelsbergkreis	47.59.2
5	35	Vogelsbergkreis	47.59.3
5	35	Vogelsbergkreis	47.59.9	5	24 475	6 419	30 895
5	35	Vogelsbergkreis	47.6	51	28 205	1 769	29 973
5	35	Vogelsbergkreis	47.61
5	35	Vogelsbergkreis	47.62	12	4 511	922	5 433
5	35	Vogelsbergkreis	47.62.1	3	551	—	551
5	35	Vogelsbergkreis	47.62.2	9	3 961	922	4 883
5	35	Vogelsbergkreis	47.63
5	35	Vogelsbergkreis	47.64	16	15 832	695	16 527
5	35	Vogelsbergkreis	47.64.1	7	2 158	38	2 196
5	35	Vogelsbergkreis	47.64.2	9	13 674	657	14 331
5	35	Vogelsbergkreis	47.65	16	5 928	152	6 080
5	35	Vogelsbergkreis	47.7	151	97 204	1 296	98 500
5	35	Vogelsbergkreis	47.71	24	14 310	466	14 776
5	35	Vogelsbergkreis	47.72	12	2 559	143	2 702
5	35	Vogelsbergkreis	47.72.1	7	2 014	135	2 149
5	35	Vogelsbergkreis	47.72.2	5	545	8	553
5	35	Vogelsbergkreis	47.73	26	57 661	37	57 698
5	35	Vogelsbergkreis	47.74	6	4 331	180	4 511
5	35	Vogelsbergkreis	47.75	9	433	1	434
5	35	Vogelsbergkreis	47.76	26	5 583	92	5 675
5	35	Vogelsbergkreis	47.76.1	18	2 720	91	2 811
5	35	Vogelsbergkreis	47.76.2	8	2 863	1	2 864
5	35	Vogelsbergkreis	47.77	9	1 575	3	1 579
5	35	Vogelsbergkreis	47.78	33	9 580	355	9 935
5	35	Vogelsbergkreis	47.78.1	11	3 913	81	3 994
5	35	Vogelsbergkreis	47.78.2
5	35	Vogelsbergkreis	47.78.3
5	35	Vogelsbergkreis	47.78.9	16	5 394	270	5 664
5	35	Vogelsbergkreis	47.79	6	1 171	18	1 189
5	35	Vogelsbergkreis	47.79.1
5	35	Vogelsbergkreis	47.79.2	—	—	—	—
5	35	Vogelsbergkreis	47.79.9
5	35	Vogelsbergkreis	47.8	8	1 038	292	1 330
5	35	Vogelsbergkreis	47.81	4	439	—	439
5	35	Vogelsbergkreis	47.82	4	599	292	891
5	35	Vogelsbergkreis	47.89	—	—	—	—
5	35	Vogelsbergkreis	47.9	30	15 775	287	16 062
5	35	Vogelsbergkreis	47.91	8	4 012	253	4 265
5	35	Vogelsbergkreis	47.99	22	11 763	34	11 797
5	35	Vogelsbergkreis	47.99.1	5	3 538	—	3 538
5	35	Vogelsbergkreis	47.99.9	17	8 225	34	8 259
5	35	Vogelsbergkreis	H	113	77 395	42	77 438
5	35	Vogelsbergkreis	49	75	49 093	9	49 102
5	35	Vogelsbergkreis	49.1	—	—	—	—
5	35	Vogelsbergkreis	49.2	—	—	—	—
5	35	Vogelsbergkreis	49.3	22	12 340	—	12 340
5	35	Vogelsbergkreis	49.31
5	35	Vogelsbergkreis	49.32

6. Umsatzsteuerpflichtige und steuerbarer Umsatz 2015 in den kreisfreien Städten, Landkreisen und Regierungsbezirken nach wirtschaftlicher Gliederung

Regierungs- bezirk	Kreisfreie Städte / Landkreise	Name	WZ 2008	Steuer- pflichtige	Steuerbarer Umsatz		
					Lieferungen und Leistungen	inner- gemein- schaftliche Erwerbe	Insgesamt
				Anzahl	1000 Euro		
5	35	Vogelsbergkreis	49.39	8	4 069	—	4 069
5	35	Vogelsbergkreis	49.39.1	3	981	—	981
5	35	Vogelsbergkreis	49.39.2
5	35	Vogelsbergkreis	49.39.9
5	35	Vogelsbergkreis	49.4	53	36 752	9	36 762
5	35	Vogelsbergkreis	49.41	50	36 475	9	36 484
5	35	Vogelsbergkreis	49.42	3	278	—	278
5	35	Vogelsbergkreis	49.5	—	—	—	—
5	35	Vogelsbergkreis	50	—	—	—	—
5	35	Vogelsbergkreis	50.1	—	—	—	—
5	35	Vogelsbergkreis	50.2	—	—	—	—
5	35	Vogelsbergkreis	50.3	—	—	—	—
5	35	Vogelsbergkreis	50.4	—	—	—	—
5	35	Vogelsbergkreis	51	—	—	—	—
5	35	Vogelsbergkreis	51.1	—	—	—	—
5	35	Vogelsbergkreis	51.2	—	—	—	—
5	35	Vogelsbergkreis	51.21	—	—	—	—
5	35	Vogelsbergkreis	51.22	—	—	—	—
5	35	Vogelsbergkreis	52	26	24 398	33	24 431
5	35	Vogelsbergkreis	52.1
5	35	Vogelsbergkreis	52.2
5	35	Vogelsbergkreis	52.21
5	35	Vogelsbergkreis	52.21.1	—	—	—	—
5	35	Vogelsbergkreis	52.21.2	—	—	—	—
5	35	Vogelsbergkreis	52.21.3	—	—	—	—
5	35	Vogelsbergkreis	52.21.4	—	—	—	—
5	35	Vogelsbergkreis	52.21.5	—	—	—	—
5	35	Vogelsbergkreis	52.21.9
5	35	Vogelsbergkreis	52.22	—	—	—	—
5	35	Vogelsbergkreis	52.22.1	—	—	—	—
5	35	Vogelsbergkreis	52.22.2	—	—	—	—
5	35	Vogelsbergkreis	52.22.3	—	—	—	—
5	35	Vogelsbergkreis	52.22.9	—	—	—	—
5	35	Vogelsbergkreis	52.23	—	—	—	—
5	35	Vogelsbergkreis	52.23.1	—	—	—	—
5	35	Vogelsbergkreis	52.23.9	—	—	—	—
5	35	Vogelsbergkreis	52.24
5	35	Vogelsbergkreis	52.29
5	35	Vogelsbergkreis	52.29.1	18	21 274	33	21 307
5	35	Vogelsbergkreis	52.29.2	—	—	—	—
5	35	Vogelsbergkreis	52.29.9
5	35	Vogelsbergkreis	53	12	3 904	—	3 904
5	35	Vogelsbergkreis	53.1	—	—	—	—
5	35	Vogelsbergkreis	53.2	12	3 904	—	3 904
5	35	Vogelsbergkreis	I	275	52 833	40	52 873
5	35	Vogelsbergkreis	55	66	17 623	2	17 625
5	35	Vogelsbergkreis	55.1	59	16 273	2	16 275
5	35	Vogelsbergkreis	55.10.1	19	8 333	1	8 334
5	35	Vogelsbergkreis	55.10.2
5	35	Vogelsbergkreis	55.10.3	35	7 651	—	7 652
5	35	Vogelsbergkreis	55.10.4
5	35	Vogelsbergkreis	55.2	3	361	—	361
5	35	Vogelsbergkreis	55.20.1	—	—	—	—
5	35	Vogelsbergkreis	55.20.2	—	—	—	—
5	35	Vogelsbergkreis	55.20.3	3	361	—	361

6. Umsatzsteuerpflichtige und steuerbarer Umsatz 2015 in den kreisfreien Städten, Landkreisen und Regierungsbezirken nach wirtschaftlicher Gliederung

Regierungs- bezirk	Kreisfreie Städte / Landkreise	Name	WZ 2008	Steuer- pflichtige	Steuerbarer Umsatz		
					Lieferungen und Leistungen	inner- gemein- schaftliche Erwerbe	Insgesamt
				Anzahl	1000 Euro		
5	35	Vogelsbergkreis	55.20.4	—	—	—	—
5	35	Vogelsbergkreis	55.3
5	35	Vogelsbergkreis	55.9
5	35	Vogelsbergkreis	55.90.1
5	35	Vogelsbergkreis	55.90.9	—	—	—	—
5	35	Vogelsbergkreis	56	209	35 210	38	35 248
5	35	Vogelsbergkreis	56.1	118	26 308	38	26 345
5	35	Vogelsbergkreis	56.10.1	74	14 902	6	14 908
5	35	Vogelsbergkreis	56.10.2	3	3 421	—	3 421
5	35	Vogelsbergkreis	56.10.3	21	5 141	—	5 141
5	35	Vogelsbergkreis	56.10.4	6	1 032	—	1 032
5	35	Vogelsbergkreis	56.10.5	14	1 811	32	1 843
5	35	Vogelsbergkreis	56.2	11	1 377	—	1 377
5	35	Vogelsbergkreis	56.21
5	35	Vogelsbergkreis	56.29
5	35	Vogelsbergkreis	56.3	80	7 525	—	7 525
5	35	Vogelsbergkreis	56.30.1	73	6 880	—	6 880
5	35	Vogelsbergkreis	56.30.2
5	35	Vogelsbergkreis	56.30.3	3	281	—	281
5	35	Vogelsbergkreis	56.30.4	—	—	—	—
5	35	Vogelsbergkreis	56.30.9
5	35	Vogelsbergkreis	J	83	26 351	810	27 161
5	35	Vogelsbergkreis	58	8	13 090	380	13 470
5	35	Vogelsbergkreis	58.1
5	35	Vogelsbergkreis	58.11	—	—	—	—
5	35	Vogelsbergkreis	58.12	—	—	—	—
5	35	Vogelsbergkreis	58.13	5	12 889	380	13 270
5	35	Vogelsbergkreis	58.14	—	—	—	—
5	35	Vogelsbergkreis	58.19
5	35	Vogelsbergkreis	58.2
5	35	Vogelsbergkreis	58.21
5	35	Vogelsbergkreis	58.29	—	—	—	—
5	35	Vogelsbergkreis	59
5	35	Vogelsbergkreis	59.1
5	35	Vogelsbergkreis	59.11
5	35	Vogelsbergkreis	59.12
5	35	Vogelsbergkreis	59.13	—	—	—	—
5	35	Vogelsbergkreis	59.14	—	—	—	—
5	35	Vogelsbergkreis	59.2	—	—	—	—
5	35	Vogelsbergkreis	59.20.1	—	—	—	—
5	35	Vogelsbergkreis	59.20.2	—	—	—	—
5	35	Vogelsbergkreis	59.20.3	—	—	—	—
5	35	Vogelsbergkreis	60	—	—	—	—
5	35	Vogelsbergkreis	60.1	—	—	—	—
5	35	Vogelsbergkreis	60.2	—	—	—	—
5	35	Vogelsbergkreis	61
5	35	Vogelsbergkreis	61.1	—	—	—	—
5	35	Vogelsbergkreis	61.2
5	35	Vogelsbergkreis	61.3	—	—	—	—
5	35	Vogelsbergkreis	61.9
5	35	Vogelsbergkreis	61.90.1
5	35	Vogelsbergkreis	61.90.9	—	—	—	—
5	35	Vogelsbergkreis	62	63	11 822	322	12 144
5	35	Vogelsbergkreis	62.01	19	3 327	2	3 330
5	35	Vogelsbergkreis	62.01.1

6. Umsatzsteuerpflichtige und steuerbarer Umsatz 2015 in den kreisfreien Städten, Landkreisen und Regierungsbezirken nach wirtschaftlicher Gliederung

Regierungs- bezirk	Kreisfreie Städte / Landkreise	Name	WZ 2008	Steuer- pflichtige	Steuerbarer Umsatz		
				Lieferungen und Leistungen	inner- gemein- schaftliche Erwerbe	Insgesamt	
				Anzahl	1000 Euro		
5	35	Vogelsbergkreis	62.01.9
5	35	Vogelsbergkreis	62.02	27	5 782	—	5 782
5	35	Vogelsbergkreis	62.03	9	1 425	318	1 743
5	35	Vogelsbergkreis	62.09	8	1 288	1	1 289
5	35	Vogelsbergkreis	63	8	836	—	836
5	35	Vogelsbergkreis	63.1	—	—	—	—
5	35	Vogelsbergkreis	63.11	—	—	—	—
5	35	Vogelsbergkreis	63.12	—	—	—	—
5	35	Vogelsbergkreis	63.9	8	836	—	836
5	35	Vogelsbergkreis	63.91	—	—	—	—
5	35	Vogelsbergkreis	63.99	8	836	—	836
5	35	Vogelsbergkreis	K	18	17 212	228	17 440
5	35	Vogelsbergkreis	64	6	16 427	228	16 655
5	35	Vogelsbergkreis	64.1
5	35	Vogelsbergkreis	64.11	—	—	—	—
5	35	Vogelsbergkreis	64.19
5	35	Vogelsbergkreis	64.19.1	—	—	—	—
5	35	Vogelsbergkreis	64.19.2	—	—	—	—
5	35	Vogelsbergkreis	64.19.3
5	35	Vogelsbergkreis	64.19.4	—	—	—	—
5	35	Vogelsbergkreis	64.19.5	—	—	—	—
5	35	Vogelsbergkreis	64.19.6	—	—	—	—
5	35	Vogelsbergkreis	64.2
5	35	Vogelsbergkreis	64.3	—	—	—	—
5	35	Vogelsbergkreis	64.9	—	—	—	—
5	35	Vogelsbergkreis	64.91	—	—	—	—
5	35	Vogelsbergkreis	64.92	—	—	—	—
5	35	Vogelsbergkreis	64.92.1	—	—	—	—
5	35	Vogelsbergkreis	64.92.2	—	—	—	—
5	35	Vogelsbergkreis	64.99	—	—	—	—
5	35	Vogelsbergkreis	64.99.1	—	—	—	—
5	35	Vogelsbergkreis	64.99.9	—	—	—	—
5	35	Vogelsbergkreis	65	—	—	—	—
5	35	Vogelsbergkreis	65.1	—	—	—	—
5	35	Vogelsbergkreis	65.11	—	—	—	—
5	35	Vogelsbergkreis	65.12	—	—	—	—
5	35	Vogelsbergkreis	65.12.1	—	—	—	—
5	35	Vogelsbergkreis	65.12.2	—	—	—	—
5	35	Vogelsbergkreis	65.2	—	—	—	—
5	35	Vogelsbergkreis	65.3	—	—	—	—
5	35	Vogelsbergkreis	66	12	785	—	785
5	35	Vogelsbergkreis	66.1	6	369	—	369
5	35	Vogelsbergkreis	66.11	—	—	—	—
5	35	Vogelsbergkreis	66.12
5	35	Vogelsbergkreis	66.19
5	35	Vogelsbergkreis	66.2
5	35	Vogelsbergkreis	66.21	—	—	—	—
5	35	Vogelsbergkreis	66.22	4	187	—	187
5	35	Vogelsbergkreis	66.29
5	35	Vogelsbergkreis	66.3
5	35	Vogelsbergkreis	L	265	40 754	624	41 378
5	35	Vogelsbergkreis	68	265	40 754	624	41 378
5	35	Vogelsbergkreis	68.1	4	452	—	452
5	35	Vogelsbergkreis	68.2	230	36 695	597	37 292
5	35	Vogelsbergkreis	68.3	31	3 607	27	3 635

6. Umsatzsteuerpflichtige und steuerbarer Umsatz 2015 in den kreisfreien Städten, Landkreisen und Regierungsbezirken nach wirtschaftlicher Gliederung

Regierungs- bezirk	Kreisfreie Städte / Landkreise	Name	WZ 2008	Steuer- pflichtige	Steuerbarer Umsatz		
					Lieferungen und Leistungen	inner- gemein- schaftliche Erwerbe	Insgesamt
				Anzahl	1000 Euro		
5	35	Vogelsbergkreis	68.31	15	1 472	27	1 499
5	35	Vogelsbergkreis	68.32	16	2 135	—	2 135
5	35	Vogelsbergkreis	M	390	137 093	4 112	141 206
5	35	Vogelsbergkreis	69	98	24 326	1	24 327
5	35	Vogelsbergkreis	69.1	39	7 999	—	7 999
5	35	Vogelsbergkreis	69.10.1	18	5 412	—	5 412
5	35	Vogelsbergkreis	69.10.2	21	2 586	—	2 586
5	35	Vogelsbergkreis	69.10.3	—	—	—	—
5	35	Vogelsbergkreis	69.10.4	—	—	—	—
5	35	Vogelsbergkreis	69.10.9	—	—	—	—
5	35	Vogelsbergkreis	69.2	59	16 327	1	16 328
5	35	Vogelsbergkreis	69.20.1
5	35	Vogelsbergkreis	69.20.2
5	35	Vogelsbergkreis	69.20.3	41	14 747	1	14 748
5	35	Vogelsbergkreis	69.20.4
5	35	Vogelsbergkreis	70	69	65 875	4 028	69 904
5	35	Vogelsbergkreis	70.1	30	62 394	4 027	66 421
5	35	Vogelsbergkreis	70.10.1
5	35	Vogelsbergkreis	70.10.9
5	35	Vogelsbergkreis	70.2	39	3 481	1	3 482
5	35	Vogelsbergkreis	70.21	—	—	—	—
5	35	Vogelsbergkreis	70.22	39	3 481	1	3 482
5	35	Vogelsbergkreis	71	134	28 821	1	28 822
5	35	Vogelsbergkreis	71.1
5	35	Vogelsbergkreis	71.11
5	35	Vogelsbergkreis	71.11.1	24	7 297	—	7 297
5	35	Vogelsbergkreis	71.11.2	—	—	—	—
5	35	Vogelsbergkreis	71.11.3
5	35	Vogelsbergkreis	71.11.4	—	—	—	—
5	35	Vogelsbergkreis	71.12	99	19 939	1	19 940
5	35	Vogelsbergkreis	71.12.1	39	5 494	—	5 494
5	35	Vogelsbergkreis	71.12.2	35	10 126	—	10 127
5	35	Vogelsbergkreis	71.12.3
5	35	Vogelsbergkreis	71.12.9
5	35	Vogelsbergkreis	71.2
5	35	Vogelsbergkreis	72	9	5 421	9	5 430
5	35	Vogelsbergkreis	72.1
5	35	Vogelsbergkreis	72.11
5	35	Vogelsbergkreis	72.19	5	2 827	9	2 836
5	35	Vogelsbergkreis	72.2
5	35	Vogelsbergkreis	73	23	5 484	38	5 522
5	35	Vogelsbergkreis	73.1
5	35	Vogelsbergkreis	73.11
5	35	Vogelsbergkreis	73.12	—	—	—	—
5	35	Vogelsbergkreis	73.2
5	35	Vogelsbergkreis	74	34	2 116	7	2 123
5	35	Vogelsbergkreis	74.1	10	627	7	634
5	35	Vogelsbergkreis	74.10.1
5	35	Vogelsbergkreis	74.10.2
5	35	Vogelsbergkreis	74.10.3
5	35	Vogelsbergkreis	74.2
5	35	Vogelsbergkreis	74.20.1
5	35	Vogelsbergkreis	74.20.2	—	—	—	—
5	35	Vogelsbergkreis	74.3
5	35	Vogelsbergkreis	74.30.1	—	—	—	—

6. Umsatzsteuerpflichtige und steuerbarer Umsatz 2015 in den kreisfreien Städten, Landkreisen und Regierungsbezirken nach wirtschaftlicher Gliederung

Regierungs- bezirk	Kreisfreie Städte / Landkreise	Name	WZ 2008	Steuer- pflichtige	Steuerbarer Umsatz		
					Lieferungen und Leistungen	inner- gemein- schaftliche Erwerbe	Insgesamt
				Anzahl	1000 Euro		
5	35	Vogelsbergkreis	74.30.2
5	35	Vogelsbergkreis	74.9	12	838	—	838
5	35	Vogelsbergkreis	75	23	5 050	29	5 079
5	35	Vogelsbergkreis	75.00.1
5	35	Vogelsbergkreis	75.00.9
5	35	Vogelsbergkreis	N	186	51 931	584	52 516
5	35	Vogelsbergkreis	77	33	10 556	424	10 980
5	35	Vogelsbergkreis	77.1	10	1 213	419	1 633
5	35	Vogelsbergkreis	77.11
5	35	Vogelsbergkreis	77.12
5	35	Vogelsbergkreis	77.2	6	960	4	965
5	35	Vogelsbergkreis	77.21	3	832	4	836
5	35	Vogelsbergkreis	77.22	—	—	—	—
5	35	Vogelsbergkreis	77.29	3	128	1	128
5	35	Vogelsbergkreis	77.3	17	8 382	—	8 383
5	35	Vogelsbergkreis	77.31
5	35	Vogelsbergkreis	77.32	4	3 806	—	3 806
5	35	Vogelsbergkreis	77.33	—	—	—	—
5	35	Vogelsbergkreis	77.34
5	35	Vogelsbergkreis	77.35	—	—	—	—
5	35	Vogelsbergkreis	77.39	6	2 900	—	2 900
5	35	Vogelsbergkreis	77.4	—	—	—	—
5	35	Vogelsbergkreis	78
5	35	Vogelsbergkreis	78.1
5	35	Vogelsbergkreis	78.2	—	—	—	—
5	35	Vogelsbergkreis	78.3	—	—	—	—
5	35	Vogelsbergkreis	79	16	7 575	—	7 575
5	35	Vogelsbergkreis	79.1
5	35	Vogelsbergkreis	79.11	8	1 432	—	1 432
5	35	Vogelsbergkreis	79.12
5	35	Vogelsbergkreis	79.9
5	35	Vogelsbergkreis	80
5	35	Vogelsbergkreis	80.1
5	35	Vogelsbergkreis	80.2	—	—	—	—
5	35	Vogelsbergkreis	80.3	—	—	—	—
5	35	Vogelsbergkreis	81	104	25 912	19	25 931
5	35	Vogelsbergkreis	81.1	17	3 408	—	3 408
5	35	Vogelsbergkreis	81.2	41	12 897	—	12 897
5	35	Vogelsbergkreis	81.21	13	7 979	—	7 979
5	35	Vogelsbergkreis	81.22
5	35	Vogelsbergkreis	81.22.1	23	4 015	—	4 015
5	35	Vogelsbergkreis	81.22.9
5	35	Vogelsbergkreis	81.29
5	35	Vogelsbergkreis	81.29.1	—	—	—	—
5	35	Vogelsbergkreis	81.29.2	—	—	—	—
5	35	Vogelsbergkreis	81.29.9
5	35	Vogelsbergkreis	81.3	46	9 607	19	9 626
5	35	Vogelsbergkreis	81.30.1	39	8 916	19	8 936
5	35	Vogelsbergkreis	81.30.9	7	690	—	690
5	35	Vogelsbergkreis	82	30	5 397	141	5 539
5	35	Vogelsbergkreis	82.1	6	355	—	355
5	35	Vogelsbergkreis	82.11	3	126	—	126
5	35	Vogelsbergkreis	82.19	3	229	—	229
5	35	Vogelsbergkreis	82.2	—	—	—	—
5	35	Vogelsbergkreis	82.3	4	317	—	317

6. Umsatzsteuerpflichtige und steuerbarer Umsatz 2015 in den kreisfreien Städten, Landkreisen und Regierungsbezirken nach wirtschaftlicher Gliederung

Regierungs- bezirk	Kreisfreie Städte / Landkreise	Name	WZ 2008	Steuer- pflichtige	Steuerbarer Umsatz		
					Lieferungen und Leistungen	inner- gemein- schaftliche Erwerbe	Insgesamt
				Anzahl	1000 Euro		
5	35	Vogelsbergkreis	82.9	20	4 725	141	4 867
5	35	Vogelsbergkreis	82.91
5	35	Vogelsbergkreis	82.91.1	—	—	—	—
5	35	Vogelsbergkreis	82.91.2
5	35	Vogelsbergkreis	82.92
5	35	Vogelsbergkreis	82.99
5	35	Vogelsbergkreis	82.99.1	—	—	—	—
5	35	Vogelsbergkreis	82.99.9
5	35	Vogelsbergkreis	O	—	—	—	—
5	35	Vogelsbergkreis	P	53	7 465	232	7 696
5	35	Vogelsbergkreis	85	53	7 465	232	7 696
5	35	Vogelsbergkreis	85.1	—	—	—	—
5	35	Vogelsbergkreis	85.2	—	—	—	—
5	35	Vogelsbergkreis	85.3
5	35	Vogelsbergkreis	85.31	—	—	—	—
5	35	Vogelsbergkreis	85.32
5	35	Vogelsbergkreis	85.4
5	35	Vogelsbergkreis	85.41
5	35	Vogelsbergkreis	85.42	—	—	—	—
5	35	Vogelsbergkreis	85.42.1	—	—	—	—
5	35	Vogelsbergkreis	85.42.2	—	—	—	—
5	35	Vogelsbergkreis	85.42.3	—	—	—	—
5	35	Vogelsbergkreis	85.42.4	—	—	—	—
5	35	Vogelsbergkreis	85.5	50	7 270	232	7 501
5	35	Vogelsbergkreis	85.51
5	35	Vogelsbergkreis	85.52
5	35	Vogelsbergkreis	85.53	23	3 342	—	3 342
5	35	Vogelsbergkreis	85.59	17	3 030	232	3 262
5	35	Vogelsbergkreis	85.59.1	—	—	—	—
5	35	Vogelsbergkreis	85.59.2	13	1 254	—	1 255
5	35	Vogelsbergkreis	85.59.9	4	1 776	232	2 008
5	35	Vogelsbergkreis	85.6	—	—	—	—
5	35	Vogelsbergkreis	Q	53	104 746	84	104 831
5	35	Vogelsbergkreis	86	35	11 311	65	11 376
5	35	Vogelsbergkreis	86.1
5	35	Vogelsbergkreis	86.10.1
5	35	Vogelsbergkreis	86.10.2	—	—	—	—
5	35	Vogelsbergkreis	86.10.3
5	35	Vogelsbergkreis	86.2	10	5 615	1	5 616
5	35	Vogelsbergkreis	86.21
5	35	Vogelsbergkreis	86.22
5	35	Vogelsbergkreis	86.23
5	35	Vogelsbergkreis	86.9
5	35	Vogelsbergkreis	86.90.1
5	35	Vogelsbergkreis	86.90.2	8	1 175	—	1 175
5	35	Vogelsbergkreis	86.90.3	—	—	—	—
5	35	Vogelsbergkreis	86.90.9	11	712	—	712
5	35	Vogelsbergkreis	87
5	35	Vogelsbergkreis	87.1
5	35	Vogelsbergkreis	87.2	—	—	—	—
5	35	Vogelsbergkreis	87.3	—	—	—	—
5	35	Vogelsbergkreis	87.9	—	—	—	—
5	35	Vogelsbergkreis	88
5	35	Vogelsbergkreis	88.1	3	345	—	345
5	35	Vogelsbergkreis	88.10.1	3	345	—	345

6. Umsatzsteuerpflichtige und steuerbarer Umsatz 2015 in den kreisfreien Städten, Landkreisen und Regierungsbezirken nach wirtschaftlicher Gliederung

Regierungs- bezirk	Kreisfreie Städte / Landkreise	Name	WZ 2008	Steuer- pflichtige	Steuerbarer Umsatz		
					Lieferungen und Leistungen	inner- gemein- schaftliche Erwerbe	Insgesamt
				Anzahl	1000 Euro		
5	35	Vogelsbergkreis	88.10.2	—	—	—	—
5	35	Vogelsbergkreis	88.9
5	35	Vogelsbergkreis	88.91	—	—	—	—
5	35	Vogelsbergkreis	88.99
5	35	Vogelsbergkreis	R	79	16 242	55	16 297
5	35	Vogelsbergkreis	90	24	1 426	1	1 427
5	35	Vogelsbergkreis	90.01
5	35	Vogelsbergkreis	90.01.1	—	—	—	—
5	35	Vogelsbergkreis	90.01.2
5	35	Vogelsbergkreis	90.01.3	—	—	—	—
5	35	Vogelsbergkreis	90.01.4	3	74	—	74
5	35	Vogelsbergkreis	90.02	—	—	—	—
5	35	Vogelsbergkreis	90.03	19	1 281	1	1 282
5	35	Vogelsbergkreis	90.03.1	—	—	—	—
5	35	Vogelsbergkreis	90.03.2	6	584	—	584
5	35	Vogelsbergkreis	90.03.3
5	35	Vogelsbergkreis	90.03.4
5	35	Vogelsbergkreis	90.03.5	7	419	1	421
5	35	Vogelsbergkreis	90.04
5	35	Vogelsbergkreis	90.04.1
5	35	Vogelsbergkreis	90.04.2	—	—	—	—
5	35	Vogelsbergkreis	90.04.3	—	—	—	—
5	35	Vogelsbergkreis	91	—	—	—	—
5	35	Vogelsbergkreis	91.01	—	—	—	—
5	35	Vogelsbergkreis	91.02	—	—	—	—
5	35	Vogelsbergkreis	91.03	—	—	—	—
5	35	Vogelsbergkreis	91.04	—	—	—	—
5	35	Vogelsbergkreis	92	10	3 303	4	3 308
5	35	Vogelsbergkreis	92.00.1	6	2 508	4	2 512
5	35	Vogelsbergkreis	92.00.2
5	35	Vogelsbergkreis	92.00.3
5	35	Vogelsbergkreis	93	45	11 513	50	11 562
5	35	Vogelsbergkreis	93.1	35	6 403	13	6 416
5	35	Vogelsbergkreis	93.11	9	3 400	2	3 402
5	35	Vogelsbergkreis	93.12
5	35	Vogelsbergkreis	93.13	5	1 156	—	1 156
5	35	Vogelsbergkreis	93.19
5	35	Vogelsbergkreis	93.2	10	5 110	37	5 146
5	35	Vogelsbergkreis	93.21
5	35	Vogelsbergkreis	93.29
5	35	Vogelsbergkreis	S	178	51 492	1 139	52 631
5	35	Vogelsbergkreis	94	9	7 057	48	7 104
5	35	Vogelsbergkreis	94.1
5	35	Vogelsbergkreis	94.11
5	35	Vogelsbergkreis	94.12	—	—	—	—
5	35	Vogelsbergkreis	94.2	—	—	—	—
5	35	Vogelsbergkreis	94.9
5	35	Vogelsbergkreis	94.91	—	—	—	—
5	35	Vogelsbergkreis	94.92	—	—	—	—
5	35	Vogelsbergkreis	94.99
5	35	Vogelsbergkreis	94.99.1
5	35	Vogelsbergkreis	94.99.2	—	—	—	—
5	35	Vogelsbergkreis	94.99.3
5	35	Vogelsbergkreis	94.99.4	—	—	—	—
5	35	Vogelsbergkreis	94.99.9	4	478	—	478

6. Umsatzsteuerpflichtige und steuerbarer Umsatz 2015 in den kreisfreien Städten, Landkreisen und Regierungsbezirken nach wirtschaftlicher Gliederung

Regierungs- bezirk	Kreisfreie Städte / Landkreise	Name	WZ 2008	Steuer- pflichtige	Steuerbarer Umsatz		
					Lieferungen und Leistungen	inner- gemein- schaftliche Erwerbe	Insgesamt
				Anzahl	1000 Euro		
5	35	Vogelsbergkreis	95	11	1 971	—	1 971
5	35	Vogelsbergkreis	95.1
5	35	Vogelsbergkreis	95.11
5	35	Vogelsbergkreis	95.12	—	—	—	—
5	35	Vogelsbergkreis	95.2
5	35	Vogelsbergkreis	95.21
5	35	Vogelsbergkreis	95.22	—	—	—	—
5	35	Vogelsbergkreis	95.23
5	35	Vogelsbergkreis	95.24
5	35	Vogelsbergkreis	95.25	—	—	—	—
5	35	Vogelsbergkreis	95.29	4	1 124	—	1 124
5	35	Vogelsbergkreis	96	158	42 464	1 091	43 556
5	35	Vogelsbergkreis	96.01	6	29 607	756	30 363
5	35	Vogelsbergkreis	96.02	79	7 451	18	7 469
5	35	Vogelsbergkreis	96.02.1	61	5 695	12	5 708
5	35	Vogelsbergkreis	96.02.2	18	1 756	5	1 761
5	35	Vogelsbergkreis	96.03
5	35	Vogelsbergkreis	96.03.1
5	35	Vogelsbergkreis	96.03.2	—	—	—	—
5	35	Vogelsbergkreis	96.04
5	35	Vogelsbergkreis	96.09	65	4 177	318	4 495
5		Regierungsbezirk Gießen	A - S	37 095	43 134 380	2 961 014	46 095 394
5		Regierungsbezirk Gießen	A	1 013	270 597	2 146	272 743
5		Regierungsbezirk Gießen	01	878	224 222	1 874	226 096
5		Regierungsbezirk Gießen	01.1	259	58 658	97	58 754
5		Regierungsbezirk Gießen	01.11	248	55 606	84	55 691
5		Regierungsbezirk Gießen	01.12	—	—	—	—
5		Regierungsbezirk Gießen	01.13	6	2 264	12	2 277
5		Regierungsbezirk Gießen	01.13.1
5		Regierungsbezirk Gießen	01.13.2
5		Regierungsbezirk Gießen	01.14	—	—	—	—
5		Regierungsbezirk Gießen	01.15	—	—	—	—
5		Regierungsbezirk Gießen	01.16	—	—	—	—
5		Regierungsbezirk Gießen	01.19	5	787	—	787
5		Regierungsbezirk Gießen	01.19.1
5		Regierungsbezirk Gießen	01.19.2
5		Regierungsbezirk Gießen	01.19.9	—	—	—	—
5		Regierungsbezirk Gießen	01.2
5		Regierungsbezirk Gießen	01.21
5		Regierungsbezirk Gießen	01.22	—	—	—	—
5		Regierungsbezirk Gießen	01.23	—	—	—	—
5		Regierungsbezirk Gießen	01.24
5		Regierungsbezirk Gießen	01.25
5		Regierungsbezirk Gießen	01.25.1
5		Regierungsbezirk Gießen	01.25.9
5		Regierungsbezirk Gießen	01.26	—	—	—	—
5		Regierungsbezirk Gießen	01.27	—	—	—	—
5		Regierungsbezirk Gießen	01.28	—	—	—	—
5		Regierungsbezirk Gießen	01.29
5		Regierungsbezirk Gießen	01.3	24	7 429	186	7 615
5		Regierungsbezirk Gießen	01.30.1	13	3 813	71	3 883
5		Regierungsbezirk Gießen	01.30.2	11	3 616	116	3 732
5		Regierungsbezirk Gießen	01.4	90	25 727	27	25 754
5		Regierungsbezirk Gießen	01.41	19	7 580	3	7 583
5		Regierungsbezirk Gießen	01.42	5	1 017	7	1 024

6. Umsatzsteuerpflichtige und steuerbarer Umsatz 2015 in den kreisfreien Städten, Landkreisen und Regierungsbezirken nach wirtschaftlicher Gliederung

Regierungs- bezirk	Kreisfreie Städte / Landkreise	Name	WZ 2008	Steuer- pflichtige	Steuerbarer Umsatz		
					Lieferungen und Leistungen	inner- gemein- schaftliche Erwerbe	Insgesamt
				Anzahl	1000 Euro		
5		Regierungsbezirk Gießen	01.43	30	3 757	11	3 768
5		Regierungsbezirk Gießen	01.44	—	—	—	—
5		Regierungsbezirk Gießen	01.45	8	544	—	544
5		Regierungsbezirk Gießen	01.46	9	7 032	—	7 032
5		Regierungsbezirk Gießen	01.47	10	5 216	4	5 220
5		Regierungsbezirk Gießen	01.49	9	582	2	584
5		Regierungsbezirk Gießen	01.5	416	84 816	429	85 245
5		Regierungsbezirk Gießen	01.6	81	46 973	1 119	48 093
5		Regierungsbezirk Gießen	01.61	39	15 953	225	16 178
5		Regierungsbezirk Gießen	01.62
5		Regierungsbezirk Gießen	01.63
5		Regierungsbezirk Gießen	01.64	9	2 621	8	2 629
5		Regierungsbezirk Gießen	01.7
5		Regierungsbezirk Gießen	02	128	45 480	246	45 726
5		Regierungsbezirk Gießen	02.1	18	22 047	114	22 161
5		Regierungsbezirk Gießen	02.2	28	5 266	1	5 267
5		Regierungsbezirk Gießen	02.3	—	—	—	—
5		Regierungsbezirk Gießen	02.4	82	18 168	131	18 298
5		Regierungsbezirk Gießen	03	7	895	26	921
5		Regierungsbezirk Gießen	03.1
5		Regierungsbezirk Gießen	03.11	—	—	—	—
5		Regierungsbezirk Gießen	03.12
5		Regierungsbezirk Gießen	03.2
5		Regierungsbezirk Gießen	03.21	—	—	—	—
5		Regierungsbezirk Gießen	03.22
5		Regierungsbezirk Gießen	B
5		Regierungsbezirk Gießen	05	—	—	—	—
5		Regierungsbezirk Gießen	05.1	—	—	—	—
5		Regierungsbezirk Gießen	05.2	—	—	—	—
5		Regierungsbezirk Gießen	06	—	—	—	—
5		Regierungsbezirk Gießen	06.1	—	—	—	—
5		Regierungsbezirk Gießen	06.2	—	—	—	—
5		Regierungsbezirk Gießen	07	—	—	—	—
5		Regierungsbezirk Gießen	07.1	—	—	—	—
5		Regierungsbezirk Gießen	07.2	—	—	—	—
5		Regierungsbezirk Gießen	07.21	—	—	—	—
5		Regierungsbezirk Gießen	07.29	—	—	—	—
5		Regierungsbezirk Gießen	08
5		Regierungsbezirk Gießen	08.1	24	90 025	444	90 469
5		Regierungsbezirk Gießen	08.11	11	37 878	1	37 879
5		Regierungsbezirk Gießen	08.12	13	52 147	443	52 590
5		Regierungsbezirk Gießen	08.9
5		Regierungsbezirk Gießen	08.91	—	—	—	—
5		Regierungsbezirk Gießen	08.92	—	—	—	—
5		Regierungsbezirk Gießen	08.93	—	—	—	—
5		Regierungsbezirk Gießen	08.99
5		Regierungsbezirk Gießen	09	—	—	—	—
5		Regierungsbezirk Gießen	09.1	—	—	—	—
5		Regierungsbezirk Gießen	09.9	—	—	—	—
5		Regierungsbezirk Gießen	C	3 682	17 598 282	1 575 027	19 173 309
5		Regierungsbezirk Gießen	10	475	614 753	61 798	676 551
5		Regierungsbezirk Gießen	10.1	239	182 772	2 806	185 578
5		Regierungsbezirk Gießen	10.11
5		Regierungsbezirk Gießen	10.12
5		Regierungsbezirk Gießen	10.13

6. Umsatzsteuerpflichtige und steuerbarer Umsatz 2015 in den kreisfreien Städten, Landkreisen und Regierungsbezirken nach wirtschaftlicher Gliederung

Regierungsbezirk	Kreisfreie Städte / Landkreise	Name	WZ 2008	Steuerpflichtige	Steuerbarer Umsatz		
					Lieferungen und Leistungen	innergemeinschaftliche Erwerbe	Insgesamt
				Anzahl	1000 Euro		
5		Regierungsbezirk Gießen	10.2
5		Regierungsbezirk Gießen	10.3
5		Regierungsbezirk Gießen	10.31	—	—	—	—
5		Regierungsbezirk Gießen	10.32
5		Regierungsbezirk Gießen	10.39
5		Regierungsbezirk Gießen	10.4
5		Regierungsbezirk Gießen	10.41
5		Regierungsbezirk Gießen	10.42	—	—	—	—
5		Regierungsbezirk Gießen	10.5
5		Regierungsbezirk Gießen	10.51
5		Regierungsbezirk Gießen	10.52
5		Regierungsbezirk Gießen	10.6	8	12 161	—	12 161
5		Regierungsbezirk Gießen	10.61	8	12 161	—	12 161
5		Regierungsbezirk Gießen	10.62	—	—	—	—
5		Regierungsbezirk Gießen	10.7	180	203 543	238	203 782
5		Regierungsbezirk Gießen	10.71	174	202 809	238	203 047
5		Regierungsbezirk Gießen	10.72
5		Regierungsbezirk Gießen	10.73
5		Regierungsbezirk Gießen	10.8	21	135 028	50 634	185 662
5		Regierungsbezirk Gießen	10.81	—	—	—	—
5		Regierungsbezirk Gießen	10.82
5		Regierungsbezirk Gießen	10.83	5	435	3	439
5		Regierungsbezirk Gießen	10.84	—	—	—	—
5		Regierungsbezirk Gießen	10.85
5		Regierungsbezirk Gießen	10.86
5		Regierungsbezirk Gießen	10.89	6	6 129	766	6 895
5		Regierungsbezirk Gießen	10.9
5		Regierungsbezirk Gießen	10.91
5		Regierungsbezirk Gießen	10.92	5	1 177	43	1 220
5		Regierungsbezirk Gießen	11	17	20 593	524	21 117
5		Regierungsbezirk Gießen	11.01
5		Regierungsbezirk Gießen	11.02
5		Regierungsbezirk Gießen	11.03
5		Regierungsbezirk Gießen	11.04	—	—	—	—
5		Regierungsbezirk Gießen	11.05	4	10 478	7	10 484
5		Regierungsbezirk Gießen	11.06	—	—	—	—
5		Regierungsbezirk Gießen	11.07	3	1 801	—	1 801
5		Regierungsbezirk Gießen	12
5		Regierungsbezirk Gießen	13	70	157 590	26 142	183 733
5		Regierungsbezirk Gießen	13.1	4	185	13	198
5		Regierungsbezirk Gießen	13.2	5	6 170	1 060	7 230
5		Regierungsbezirk Gießen	13.3	24	8 896	278	9 174
5		Regierungsbezirk Gießen	13.9	37	142 339	24 791	167 130
5		Regierungsbezirk Gießen	13.91
5		Regierungsbezirk Gießen	13.92	19	87 068	15 195	102 264
5		Regierungsbezirk Gießen	13.93
5		Regierungsbezirk Gießen	13.94
5		Regierungsbezirk Gießen	13.95	—	—	—	—
5		Regierungsbezirk Gießen	13.96
5		Regierungsbezirk Gießen	13.99	8	10 304	1 888	12 192
5		Regierungsbezirk Gießen	14	36	61 313	4 256	65 568
5		Regierungsbezirk Gießen	14.1	29	59 347	3 977	63 325
5		Regierungsbezirk Gießen	14.11
5		Regierungsbezirk Gießen	14.12
5		Regierungsbezirk Gießen	14.13

6. Umsatzsteuerpflichtige und steuerbarer Umsatz 2015 in den kreisfreien Städten, Landkreisen und Regierungsbezirken nach wirtschaftlicher Gliederung

Regierungs- bezirk	Kreisfreie Städte / Landkreise	Name	WZ 2008	Steuer- pflichtige	Steuerbarer Umsatz		
					Lieferungen und Leistungen	inner- gemein- schaftliche Erwerbe	Insgesamt
				Anzahl	1000 Euro		
5		Regierungsbezirk Gießen	14.14
5		Regierungsbezirk Gießen	14.19
5		Regierungsbezirk Gießen	14.2
5		Regierungsbezirk Gießen	14.3
5		Regierungsbezirk Gießen	14.31
5		Regierungsbezirk Gießen	14.39	3	732	118	850
5		Regierungsbezirk Gießen	15
5		Regierungsbezirk Gießen	15.1
5		Regierungsbezirk Gießen	15.11
5		Regierungsbezirk Gießen	15.12
5		Regierungsbezirk Gießen	15.2
5		Regierungsbezirk Gießen	16	279	247 490	16 605	264 095
5		Regierungsbezirk Gießen	16.1	54	90 118	2 183	92 301
5		Regierungsbezirk Gießen	16.2	225	157 371	14 423	171 794
5		Regierungsbezirk Gießen	16.21	5	12 450	12	12 462
5		Regierungsbezirk Gießen	16.22	—	—	—	—
5		Regierungsbezirk Gießen	16.23	167	109 252	10 694	119 946
5		Regierungsbezirk Gießen	16.24	13	21 065	2 160	23 225
5		Regierungsbezirk Gießen	16.29	40	14 603	1 557	16 160
5		Regierungsbezirk Gießen	17	36	725 829	75 135	800 964
5		Regierungsbezirk Gießen	17.1
5		Regierungsbezirk Gießen	17.11
5		Regierungsbezirk Gießen	17.12
5		Regierungsbezirk Gießen	17.2
5		Regierungsbezirk Gießen	17.21	17	619 226	65 663	684 889
5		Regierungsbezirk Gießen	17.22
5		Regierungsbezirk Gießen	17.23	7	5 988	460	6 448
5		Regierungsbezirk Gießen	17.24
5		Regierungsbezirk Gießen	17.29
5		Regierungsbezirk Gießen	18	149	212 317	4 688	217 005
5		Regierungsbezirk Gießen	18.1	143	210 885	4 679	215 564
5		Regierungsbezirk Gießen	18.11	7	62 993	710	63 703
5		Regierungsbezirk Gießen	18.12	97	136 019	3 894	139 913
5		Regierungsbezirk Gießen	18.13	27	6 971	13	6 984
5		Regierungsbezirk Gießen	18.14	12	4 902	63	4 964
5		Regierungsbezirk Gießen	18.2	6	1 432	9	1 441
5		Regierungsbezirk Gießen	19
5		Regierungsbezirk Gießen	19.1	—	—	—	—
5		Regierungsbezirk Gießen	19.2
5		Regierungsbezirk Gießen	20	61	356 251	36 926	393 176
5		Regierungsbezirk Gießen	20.1	13	92 658	12 432	105 090
5		Regierungsbezirk Gießen	20.11
5		Regierungsbezirk Gießen	20.12
5		Regierungsbezirk Gießen	20.13	—	—	—	—
5		Regierungsbezirk Gießen	20.14
5		Regierungsbezirk Gießen	20.15	—	—	—	—
5		Regierungsbezirk Gießen	20.16	7	85 018	11 360	96 378
5		Regierungsbezirk Gießen	20.17
5		Regierungsbezirk Gießen	20.2
5		Regierungsbezirk Gießen	20.3	10	139 980	14 922	154 901
5		Regierungsbezirk Gießen	20.4
5		Regierungsbezirk Gießen	20.41	11	6 556	1 966	8 521
5		Regierungsbezirk Gießen	20.42
5		Regierungsbezirk Gießen	20.5	14	106 169	7 554	113 724
5		Regierungsbezirk Gießen	20.51

6. Umsatzsteuerpflichtige und steuerbarer Umsatz 2015 in den kreisfreien Städten, Landkreisen und Regierungsbezirken nach wirtschaftlicher Gliederung

Regierungsbezirk	Kreisfreie Städte / Landkreise	Name	WZ 2008	Steuerpflichtige	Steuerbarer Umsatz		
					Lieferungen und Leistungen	innergemeinschaftliche Erwerbe	Insgesamt
				Anzahl	1000 Euro		
5		Regierungsbezirk Gießen	20.52
5		Regierungsbezirk Gießen	20.53
5		Regierungsbezirk Gießen	20.59
5		Regierungsbezirk Gießen	20.6	—	—	—	—
5		Regierungsbezirk Gießen	21
5		Regierungsbezirk Gießen	21.1
5		Regierungsbezirk Gießen	21.2	19	363 198	55 788	418 986
5		Regierungsbezirk Gießen	22	111	603 993	56 037	660 030
5		Regierungsbezirk Gießen	22.1	22	116 121	4 738	120 859
5		Regierungsbezirk Gießen	22.11	13	5 914	655	6 569
5		Regierungsbezirk Gießen	22.19	9	110 207	4 084	114 290
5		Regierungsbezirk Gießen	22.2	89	487 872	51 299	539 171
5		Regierungsbezirk Gießen	22.21	21	100 015	17 964	117 979
5		Regierungsbezirk Gießen	22.22	6	35 273	8 558	43 832
5		Regierungsbezirk Gießen	22.23	27	138 445	6 493	144 938
5		Regierungsbezirk Gießen	22.29	35	214 139	18 284	232 422
5		Regierungsbezirk Gießen	23	222	493 199	49 745	542 944
5		Regierungsbezirk Gießen	23.1
5		Regierungsbezirk Gießen	23.11
5		Regierungsbezirk Gießen	23.12
5		Regierungsbezirk Gießen	23.13
5		Regierungsbezirk Gießen	23.14
5		Regierungsbezirk Gießen	23.19
5		Regierungsbezirk Gießen	23.2	3	28 457	3 859	32 316
5		Regierungsbezirk Gießen	23.3	11	54 286	4 412	58 699
5		Regierungsbezirk Gießen	23.31
5		Regierungsbezirk Gießen	23.32
5		Regierungsbezirk Gießen	23.4
5		Regierungsbezirk Gießen	23.41
5		Regierungsbezirk Gießen	23.42
5		Regierungsbezirk Gießen	23.43	—	—	—	—
5		Regierungsbezirk Gießen	23.44	—	—	—	—
5		Regierungsbezirk Gießen	23.49
5		Regierungsbezirk Gießen	23.5
5		Regierungsbezirk Gießen	23.51
5		Regierungsbezirk Gießen	23.52	—	—	—	—
5		Regierungsbezirk Gießen	23.6	51	160 596	1 263	161 859
5		Regierungsbezirk Gießen	23.61	35	136 727	1 192	137 919
5		Regierungsbezirk Gießen	23.62	—	—	—	—
5		Regierungsbezirk Gießen	23.63	4	10 058	—	10 058
5		Regierungsbezirk Gießen	23.64
5		Regierungsbezirk Gießen	23.65
5		Regierungsbezirk Gießen	23.69	6	12 101	71	12 171
5		Regierungsbezirk Gießen	23.7	102	43 343	1 707	45 050
5		Regierungsbezirk Gießen	23.9	11	143 226	34 074	177 300
5		Regierungsbezirk Gießen	23.91	6	130 293	31 438	161 731
5		Regierungsbezirk Gießen	23.99	5	12 933	2 637	15 570
5		Regierungsbezirk Gießen	24	74	943 910	37 976	981 886
5		Regierungsbezirk Gießen	24.1	20	18 136	170	18 306
5		Regierungsbezirk Gießen	24.2
5		Regierungsbezirk Gießen	24.3
5		Regierungsbezirk Gießen	24.31	—	—	—	—
5		Regierungsbezirk Gießen	24.32	—	—	—	—
5		Regierungsbezirk Gießen	24.33
5		Regierungsbezirk Gießen	24.34

6. Umsatzsteuerpflichtige und steuerbarer Umsatz 2015 in den kreisfreien Städten, Landkreisen und Regierungsbezirken nach wirtschaftlicher Gliederung

Regierungs- bezirk	Kreisfreie Städte / Landkreise	Name	WZ 2008	Steuer- pflichtige	Steuerbarer Umsatz		
					Lieferungen und Leistungen	inner- gemein- schaftliche Erwerbe	Insgesamt
				Anzahl	1000 Euro		
5		Regierungsbezirk Gießen	24.4
5		Regierungsbezirk Gießen	24.41
5		Regierungsbezirk Gießen	24.42	—	—	—	—
5		Regierungsbezirk Gießen	24.43
5		Regierungsbezirk Gießen	24.44	—	—	—	—
5		Regierungsbezirk Gießen	24.45	10	6 365	562	6 926
5		Regierungsbezirk Gießen	24.46	—	—	—	—
5		Regierungsbezirk Gießen	24.5	23	897 431	36 019	933 450
5		Regierungsbezirk Gießen	24.51
5		Regierungsbezirk Gießen	24.52	—	—	—	—
5		Regierungsbezirk Gießen	24.53
5		Regierungsbezirk Gießen	24.54
5		Regierungsbezirk Gießen	25	775	3 085 664	317 189	3 402 853
5		Regierungsbezirk Gießen	25.1	140	286 251	17 245	303 496
5		Regierungsbezirk Gießen	25.11	76	210 670	15 649	226 319
5		Regierungsbezirk Gießen	25.12	64	75 581	1 596	77 176
5		Regierungsbezirk Gießen	25.2	14	60 802	17 286	78 088
5		Regierungsbezirk Gießen	25.21	4	1 555	86	1 642
5		Regierungsbezirk Gießen	25.29	10	59 247	17 200	76 446
5		Regierungsbezirk Gießen	25.3	3	5 429	130	5 559
5		Regierungsbezirk Gießen	25.4	3	860	12	872
5		Regierungsbezirk Gießen	25.5	33	592 125	54 475	646 600
5		Regierungsbezirk Gießen	25.6	421	440 180	12 087	452 267
5		Regierungsbezirk Gießen	25.61	65	136 301	4 116	140 417
5		Regierungsbezirk Gießen	25.62	356	303 879	7 971	311 850
5		Regierungsbezirk Gießen	25.7	68	430 429	67 647	498 076
5		Regierungsbezirk Gießen	25.71
5		Regierungsbezirk Gießen	25.72
5		Regierungsbezirk Gießen	25.73
5		Regierungsbezirk Gießen	25.73.1	27	73 232	3 925	77 156
5		Regierungsbezirk Gießen	25.73.2
5		Regierungsbezirk Gießen	25.73.3
5		Regierungsbezirk Gießen	25.73.4	—	—	—	—
5		Regierungsbezirk Gießen	25.73.5	16	130 556	5 101	135 656
5		Regierungsbezirk Gießen	25.9	93	1 269 588	148 307	1 417 895
5		Regierungsbezirk Gießen	25.91	3	555	1	556
5		Regierungsbezirk Gießen	25.92
5		Regierungsbezirk Gießen	25.93
5		Regierungsbezirk Gießen	25.94
5		Regierungsbezirk Gießen	25.99	72	459 386	81 385	540 771
5		Regierungsbezirk Gießen	26	273	1 885 859	171 189	2 057 047
5		Regierungsbezirk Gießen	26.1	39	97 652	3 718	101 369
5		Regierungsbezirk Gießen	26.11
5		Regierungsbezirk Gießen	26.11.1
5		Regierungsbezirk Gießen	26.11.9
5		Regierungsbezirk Gießen	26.12
5		Regierungsbezirk Gießen	26.2	51	101 438	24 308	125 746
5		Regierungsbezirk Gießen	26.3	31	19 467	254	19 721
5		Regierungsbezirk Gießen	26.4
5		Regierungsbezirk Gießen	26.5
5		Regierungsbezirk Gießen	26.51
5		Regierungsbezirk Gießen	26.51.1	77	671 974	62 287	734 261
5		Regierungsbezirk Gießen	26.51.2
5		Regierungsbezirk Gießen	26.51.3
5		Regierungsbezirk Gießen	26.52

6. Umsatzsteuerpflichtige und steuerbarer Umsatz 2015 in den kreisfreien Städten, Landkreisen und Regierungsbezirken nach wirtschaftlicher Gliederung

Regierungs- bezirk	Kreisfreie Städte / Landkreise	Name	WZ 2008	Steuer- pflichtige	Steuerbarer Umsatz		
					Lieferungen und Leistungen	inner- gemein- schaftliche Erwerbe	Insgesamt
				Anzahl	1000 Euro		
5		Regierungsbezirk Gießen	26.6	11	28 917	38	28 955
5		Regierungsbezirk Gießen	26.7	51	933 878	79 808	1 013 686
5		Regierungsbezirk Gießen	26.8
5		Regierungsbezirk Gießen	27	139	1 941 011	170 994	2 112 005
5		Regierungsbezirk Gießen	27.1	43	301 869	9 535	311 404
5		Regierungsbezirk Gießen	27.11	20	73 022	2 145	75 168
5		Regierungsbezirk Gießen	27.12	23	228 847	7 390	236 236
5		Regierungsbezirk Gießen	27.2
5		Regierungsbezirk Gießen	27.3
5		Regierungsbezirk Gießen	27.31
5		Regierungsbezirk Gießen	27.32
5		Regierungsbezirk Gießen	27.33
5		Regierungsbezirk Gießen	27.4
5		Regierungsbezirk Gießen	27.5
5		Regierungsbezirk Gießen	27.51
5		Regierungsbezirk Gießen	27.52	—	—	—	—
5		Regierungsbezirk Gießen	27.9	39	399 257	40 014	439 271
5		Regierungsbezirk Gießen	28	352	2 285 825	168 839	2 454 665
5		Regierungsbezirk Gießen	28.1	54	333 971	25 277	359 248
5		Regierungsbezirk Gießen	28.11
5		Regierungsbezirk Gießen	28.12
5		Regierungsbezirk Gießen	28.13	15	51 613	726	52 339
5		Regierungsbezirk Gießen	28.14
5		Regierungsbezirk Gießen	28.15	17	131 092	4 596	135 688
5		Regierungsbezirk Gießen	28.2	145	560 649	43 454	604 103
5		Regierungsbezirk Gießen	28.21	13	49 230	10 978	60 208
5		Regierungsbezirk Gießen	28.21.1
5		Regierungsbezirk Gießen	28.21.9
5		Regierungsbezirk Gießen	28.22	11	50 315	1 397	51 712
5		Regierungsbezirk Gießen	28.23	6	27 109	4 407	31 516
5		Regierungsbezirk Gießen	28.24	32	113 331	9 883	123 214
5		Regierungsbezirk Gießen	28.25	32	125 005	10 017	135 022
5		Regierungsbezirk Gießen	28.29	51	195 659	6 772	202 431
5		Regierungsbezirk Gießen	28.3	7	6 616	422	7 038
5		Regierungsbezirk Gießen	28.4	31	332 433	31 344	363 777
5		Regierungsbezirk Gießen	28.41	18	288 582	30 530	319 112
5		Regierungsbezirk Gießen	28.49	13	43 851	814	44 665
5		Regierungsbezirk Gießen	28.9	115	1 052 156	68 343	1 120 500
5		Regierungsbezirk Gießen	28.91
5		Regierungsbezirk Gießen	28.92
5		Regierungsbezirk Gießen	28.92.1	—	—	—	—
5		Regierungsbezirk Gießen	28.92.2
5		Regierungsbezirk Gießen	28.93	19	244 298	10 680	254 978
5		Regierungsbezirk Gießen	28.94	6	15 864	265	16 129
5		Regierungsbezirk Gießen	28.95
5		Regierungsbezirk Gießen	28.96
5		Regierungsbezirk Gießen	28.99	74	660 549	47 869	708 418
5		Regierungsbezirk Gießen	29	37	643 220	80 673	723 893
5		Regierungsbezirk Gießen	29.1	5	2 037	52	2 089
5		Regierungsbezirk Gießen	29.10.1	—	—	—	—
5		Regierungsbezirk Gießen	29.10.2	5	2 037	52	2 089
5		Regierungsbezirk Gießen	29.2	16	28 965	2 296	31 261
5		Regierungsbezirk Gießen	29.3	16	612 218	78 324	690 543
5		Regierungsbezirk Gießen	29.31	—	—	—	—
5		Regierungsbezirk Gießen	29.32	16	612 218	78 324	690 543

6. Umsatzsteuerpflichtige und steuerbarer Umsatz 2015 in den kreisfreien Städten, Landkreisen und Regierungsbezirken nach wirtschaftlicher Gliederung

Regierungs- bezirk	Kreisfreie Städte / Landkreise	Name	WZ 2008	Steuer- pflichtige	Steuerbarer Umsatz		
					Lieferungen und Leistungen	inner- gemein- schaftliche Erwerbe	Insgesamt
				Anzahl	1000 Euro		
5		Regierungsbezirk Gießen	30	20	267 041	14 639	281 680
5		Regierungsbezirk Gießen	30.1
5		Regierungsbezirk Gießen	30.11	—	—	—	—
5		Regierungsbezirk Gießen	30.12
5		Regierungsbezirk Gießen	30.2
5		Regierungsbezirk Gießen	30.20.1	—	—	—	—
5		Regierungsbezirk Gießen	30.20.2
5		Regierungsbezirk Gießen	30.3
5		Regierungsbezirk Gießen	30.4	—	—	—	—
5		Regierungsbezirk Gießen	30.9
5		Regierungsbezirk Gießen	30.91
5		Regierungsbezirk Gießen	30.92
5		Regierungsbezirk Gießen	30.99
5		Regierungsbezirk Gießen	31	136	208 207	17 771	225 978
5		Regierungsbezirk Gießen	31.01	19	152 540	13 814	166 354
5		Regierungsbezirk Gießen	31.02
5		Regierungsbezirk Gießen	31.03
5		Regierungsbezirk Gießen	31.09	101	35 440	3 302	38 742
5		Regierungsbezirk Gießen	31.09.1	11	6 573	479	7 052
5		Regierungsbezirk Gießen	31.09.9	90	28 867	2 823	31 690
5		Regierungsbezirk Gießen	32	233	236 326	14 537	250 863
5		Regierungsbezirk Gießen	32.1	33	10 764	188	10 952
5		Regierungsbezirk Gießen	32.11
5		Regierungsbezirk Gießen	32.12	26	8 984	54	9 038
5		Regierungsbezirk Gießen	32.13
5		Regierungsbezirk Gießen	32.2	12	6 747	155	6 902
5		Regierungsbezirk Gießen	32.3	5	2 328	14	2 342
5		Regierungsbezirk Gießen	32.4	11	5 975	2 086	8 061
5		Regierungsbezirk Gießen	32.5	129	175 819	6 572	182 391
5		Regierungsbezirk Gießen	32.50.1	30	123 044	6 151	129 195
5		Regierungsbezirk Gießen	32.50.2	38	25 810	401	26 211
5		Regierungsbezirk Gießen	32.50.3	61	26 965	20	26 985
5		Regierungsbezirk Gießen	32.9	43	34 693	5 522	40 215
5		Regierungsbezirk Gießen	32.91
5		Regierungsbezirk Gießen	32.99
5		Regierungsbezirk Gießen	33
5		Regierungsbezirk Gießen	33.1
5		Regierungsbezirk Gießen	33.11	5	3 428	—	3 428
5		Regierungsbezirk Gießen	33.12	52	27 218	387	27 605
5		Regierungsbezirk Gießen	33.13	8	2 541	—	2 541
5		Regierungsbezirk Gießen	33.14
5		Regierungsbezirk Gießen	33.15
5		Regierungsbezirk Gießen	33.16
5		Regierungsbezirk Gießen	33.17	19	1 965	1	1 966
5		Regierungsbezirk Gießen	33.19	5	2 260	2	2 262
5		Regierungsbezirk Gießen	33.2	57	106 891	2 383	109 274
5		Regierungsbezirk Gießen	D	784	1 026 966	4 242	1 031 208
5		Regierungsbezirk Gießen	35	784	1 026 966	4 242	1 031 208
5		Regierungsbezirk Gießen	35.1	740	962 519	4 210	966 729
5		Regierungsbezirk Gießen	35.11	718	261 344	4 007	265 350
5		Regierungsbezirk Gießen	35.11.1
5		Regierungsbezirk Gießen	35.11.2	145	44 666	27	44 692
5		Regierungsbezirk Gießen	35.11.3
5		Regierungsbezirk Gießen	35.12	—	—	—	—
5		Regierungsbezirk Gießen	35.13	13	699 638	163	699 802

6. Umsatzsteuerpflichtige und steuerbarer Umsatz 2015 in den kreisfreien Städten, Landkreisen und Regierungsbezirken nach wirtschaftlicher Gliederung

Regierungs- bezirk	Kreisfreie Städte / Landkreise	Name	WZ 2008	Steuer- pflichtige	Steuerbarer Umsatz		
					Lieferungen und Leistungen	inner- gemein- schaftliche Erwerbe	Insgesamt
				Anzahl	1000 Euro		
5		Regierungsbezirk Gießen	35.14	9	1 537	40	1 577
5		Regierungsbezirk Gießen	35.2	35	62 222	23	62 245
5		Regierungsbezirk Gießen	35.21	30	8 591	1	8 593
5		Regierungsbezirk Gießen	35.21.1
5		Regierungsbezirk Gießen	35.21.2	16	4 387	—	4 387
5		Regierungsbezirk Gießen	35.21.3
5		Regierungsbezirk Gießen	35.22
5		Regierungsbezirk Gießen	35.23
5		Regierungsbezirk Gießen	35.3	9	2 225	9	2 234
5		Regierungsbezirk Gießen	E	202	658 166	3 391	661 557
5		Regierungsbezirk Gießen	36	80	131 724	62	131 787
5		Regierungsbezirk Gießen	36.00.1
5		Regierungsbezirk Gießen	36.00.2	74	122 074	62	122 137
5		Regierungsbezirk Gießen	36.00.3
5		Regierungsbezirk Gießen	37	22	34 358	11	34 369
5		Regierungsbezirk Gießen	37.00.1	16	15 779	3	15 782
5		Regierungsbezirk Gießen	37.00.2	6	18 579	9	18 587
5		Regierungsbezirk Gießen	38	96	482 089	2 984	485 073
5		Regierungsbezirk Gießen	38.1	25	50 747	2	50 749
5		Regierungsbezirk Gießen	38.11	25	50 747	2	50 749
5		Regierungsbezirk Gießen	38.12	—	—	—	—
5		Regierungsbezirk Gießen	38.2	36	128 891	1 352	130 243
5		Regierungsbezirk Gießen	38.21
5		Regierungsbezirk Gießen	38.22
5		Regierungsbezirk Gießen	38.3	35	302 450	1 631	304 081
5		Regierungsbezirk Gießen	38.31	8	1 534	1	1 535
5		Regierungsbezirk Gießen	38.32	27	300 916	1 629	302 545
5		Regierungsbezirk Gießen	39	4	9 995	333	10 328
5		Regierungsbezirk Gießen	F	4 072	2 692 658	18 718	2 711 376
5		Regierungsbezirk Gießen	41	355	654 570	847	655 416
5		Regierungsbezirk Gießen	41.1	42	99 229	1	99 230
5		Regierungsbezirk Gießen	41.10.1	9	4 794	—	4 794
5		Regierungsbezirk Gießen	41.10.2	6	2 545	—	2 545
5		Regierungsbezirk Gießen	41.10.3	27	91 890	1	91 891
5		Regierungsbezirk Gießen	41.2	313	555 341	846	556 187
5		Regierungsbezirk Gießen	41.20.1	295	544 913	694	545 607
5		Regierungsbezirk Gießen	41.20.2	18	10 428	152	10 580
5		Regierungsbezirk Gießen	42	100	310 979	5 955	316 934
5		Regierungsbezirk Gießen	42.1
5		Regierungsbezirk Gießen	42.11
5		Regierungsbezirk Gießen	42.12
5		Regierungsbezirk Gießen	42.13	—	—	—	—
5		Regierungsbezirk Gießen	42.2	32	105 400	5 396	110 796
5		Regierungsbezirk Gießen	42.21	27	99 892	5 396	105 287
5		Regierungsbezirk Gießen	42.22	5	5 509	—	5 509
5		Regierungsbezirk Gießen	42.9
5		Regierungsbezirk Gießen	42.91
5		Regierungsbezirk Gießen	42.99	17	20 676	235	20 911
5		Regierungsbezirk Gießen	43	3 617	1 727 109	11 917	1 739 025
5		Regierungsbezirk Gießen	43.1	91	39 425	21	39 446
5		Regierungsbezirk Gießen	43.11
5		Regierungsbezirk Gießen	43.12	64	25 192	8	25 200
5		Regierungsbezirk Gießen	43.13
5		Regierungsbezirk Gießen	43.2	1 311	755 237	3 395	758 631
5		Regierungsbezirk Gießen	43.21	430	266 857	450	267 307

6. Umsatzsteuerpflichtige und steuerbarer Umsatz 2015 in den kreisfreien Städten, Landkreisen und Regierungsbezirken nach wirtschaftlicher Gliederung

Regierungs- bezirk	Kreisfreie Städte / Landkreise	Name	WZ 2008	Steuer- pflichtige	Steuerbarer Umsatz		
					Lieferungen und Leistungen	inner- gemein- schaftliche Erwerbe	Insgesamt
				Anzahl	1000 Euro		
5		Regierungsbezirk Gießen	43.22	543	402 164	1 316	403 480
5		Regierungsbezirk Gießen	43.29	338	86 216	1 628	87 845
5		Regierungsbezirk Gießen	43.29.1	226	44 048	179	44 227
5		Regierungsbezirk Gießen	43.29.9	112	42 168	1 449	43 617
5		Regierungsbezirk Gießen	43.3	1 409	534 295	6 061	540 355
5		Regierungsbezirk Gießen	43.31	94	42 000	34	42 035
5		Regierungsbezirk Gießen	43.32	391	134 589	2 846	137 436
5		Regierungsbezirk Gießen	43.33	444	158 326	2 022	160 349
5		Regierungsbezirk Gießen	43.34	396	136 848	198	137 046
5		Regierungsbezirk Gießen	43.34.1	384	132 255	181	132 436
5		Regierungsbezirk Gießen	43.34.2	12	4 593	16	4 610
5		Regierungsbezirk Gießen	43.39	84	62 530	960	63 491
5		Regierungsbezirk Gießen	43.9	806	398 152	2 440	400 592
5		Regierungsbezirk Gießen	43.91	394	202 009	588	202 597
5		Regierungsbezirk Gießen	43.91.1	231	131 269	397	131 665
5		Regierungsbezirk Gießen	43.91.2	163	70 740	191	70 931
5		Regierungsbezirk Gießen	43.99	412	196 143	1 853	197 996
5		Regierungsbezirk Gießen	43.99.1	98	35 293	—	35 293
5		Regierungsbezirk Gießen	43.99.2	14	6 099	327	6 425
5		Regierungsbezirk Gießen	43.99.9	300	154 751	1 526	156 277
5		Regierungsbezirk Gießen	G	7 702	11 839 847	1 055 722	12 895 569
5		Regierungsbezirk Gießen	45	1 442	1 905 830	95 416	2 001 246
5		Regierungsbezirk Gießen	45.1	547	1 395 279	67 132	1 462 411
5		Regierungsbezirk Gießen	45.11	523	1 351 334	62 652	1 413 986
5		Regierungsbezirk Gießen	45.19	24	43 945	4 480	48 425
5		Regierungsbezirk Gießen	45.2	541	246 950	4 291	251 241
5		Regierungsbezirk Gießen	45.20.1	62	24 232	107	24 339
5		Regierungsbezirk Gießen	45.20.2	33	8 349	3	8 352
5		Regierungsbezirk Gießen	45.20.3	427	199 881	2 829	202 710
5		Regierungsbezirk Gießen	45.20.4	19	14 488	1 351	15 839
5		Regierungsbezirk Gießen	45.3	287	220 223	14 715	234 938
5		Regierungsbezirk Gießen	45.31
5		Regierungsbezirk Gießen	45.32
5		Regierungsbezirk Gießen	45.4	67	43 379	9 278	52 657
5		Regierungsbezirk Gießen	46	2 063	6 420 600	817 460	7 238 060
5		Regierungsbezirk Gießen	46.1	928	240 513	12 725	253 238
5		Regierungsbezirk Gießen	46.11	29	5 098	154	5 252
5		Regierungsbezirk Gießen	46.12	30	12 798	809	13 607
5		Regierungsbezirk Gießen	46.13	107	31 908	705	32 613
5		Regierungsbezirk Gießen	46.13.1	16	4 840	41	4 881
5		Regierungsbezirk Gießen	46.13.2	91	27 068	664	27 732
5		Regierungsbezirk Gießen	46.14	184	68 744	6 349	75 094
5		Regierungsbezirk Gießen	46.15	140	36 323	2 048	38 371
5		Regierungsbezirk Gießen	46.16	54	8 858	572	9 430
5		Regierungsbezirk Gießen	46.17	40	7 395	123	7 519
5		Regierungsbezirk Gießen	46.18	261	57 212	1 551	58 763
5		Regierungsbezirk Gießen	46.18.1	8	1 528	169	1 698
5		Regierungsbezirk Gießen	46.18.2	15	2 106	3	2 109
5		Regierungsbezirk Gießen	46.18.3
5		Regierungsbezirk Gießen	46.18.4	33	6 114	132	6 245
5		Regierungsbezirk Gießen	46.18.5
5		Regierungsbezirk Gießen	46.18.6	12	1 045	12	1 057
5		Regierungsbezirk Gießen	46.18.7	4	362	4	365
5		Regierungsbezirk Gießen	46.18.9	182	44 516	1 025	45 541
5		Regierungsbezirk Gießen	46.19	83	12 176	414	12 590

6. Umsatzsteuerpflichtige und steuerbarer Umsatz 2015 in den kreisfreien Städten, Landkreisen und Regierungsbezirken nach wirtschaftlicher Gliederung

Regierungs- bezirk	Kreisfreie Städte / Landkreise	Name	WZ 2008	Steuer- pflichtige	Steuerbarer Umsatz		
					Lieferungen und Leistungen	inner- gemein- schaftliche Erwerbe	Insgesamt
				Anzahl	1000 Euro		
5		Regierungsbezirk Gießen	46.2	74	640 611	32 321	672 932
5		Regierungsbezirk Gießen	46.21	30	542 666	21 689	564 355
5		Regierungsbezirk Gießen	46.22
5		Regierungsbezirk Gießen	46.23	27	76 032	4 439	80 471
5		Regierungsbezirk Gießen	46.24
5		Regierungsbezirk Gießen	46.3	115	402 480	49 333	451 813
5		Regierungsbezirk Gießen	46.31	12	142 613	32 805	175 418
5		Regierungsbezirk Gießen	46.32	7	57 921	161	58 082
5		Regierungsbezirk Gießen	46.33
5		Regierungsbezirk Gießen	46.34	51	84 909	3 773	88 682
5		Regierungsbezirk Gießen	46.35	7	10 331	1	10 333
5		Regierungsbezirk Gießen	46.36	—	—	—	—
5		Regierungsbezirk Gießen	46.37
5		Regierungsbezirk Gießen	46.38	20	35 365	1 542	36 906
5		Regierungsbezirk Gießen	46.38.1
5		Regierungsbezirk Gießen	46.38.2
5		Regierungsbezirk Gießen	46.38.9
5		Regierungsbezirk Gießen	46.39	11	54 466	9 638	64 104
5		Regierungsbezirk Gießen	46.39.1	—	—	—	—
5		Regierungsbezirk Gießen	46.39.9	11	54 466	9 638	64 104
5		Regierungsbezirk Gießen	46.4	271	1 414 476	289 037	1 703 513
5		Regierungsbezirk Gießen	46.41	15	7 621	663	8 284
5		Regierungsbezirk Gießen	46.42	16	69 431	13 808	83 238
5		Regierungsbezirk Gießen	46.42.1
5		Regierungsbezirk Gießen	46.42.2
5		Regierungsbezirk Gießen	46.43	53	137 292	3 190	140 482
5		Regierungsbezirk Gießen	46.43.1	11	15 739	103	15 841
5		Regierungsbezirk Gießen	46.43.2	10	9 686	400	10 086
5		Regierungsbezirk Gießen	46.43.3	32	111 867	2 688	114 555
5		Regierungsbezirk Gießen	46.44	12	9 806	780	10 586
5		Regierungsbezirk Gießen	46.44.1	6	5 481	113	5 594
5		Regierungsbezirk Gießen	46.44.2	6	4 325	667	4 992
5		Regierungsbezirk Gießen	46.45
5		Regierungsbezirk Gießen	46.46	63	704 376	175 892	880 268
5		Regierungsbezirk Gießen	46.46.1	18	413 473	161 841	575 314
5		Regierungsbezirk Gießen	46.46.2	45	290 902	14 052	304 954
5		Regierungsbezirk Gießen	46.47	15	28 946	1 998	30 943
5		Regierungsbezirk Gießen	46.48
5		Regierungsbezirk Gießen	46.49	81	425 760	90 837	516 597
5		Regierungsbezirk Gießen	46.49.1
5		Regierungsbezirk Gießen	46.49.2
5		Regierungsbezirk Gießen	46.49.3	8	10 105	2 176	12 281
5		Regierungsbezirk Gießen	46.49.4	34	144 922	4 481	149 403
5		Regierungsbezirk Gießen	46.49.5	12	50 425	2 103	52 528
5		Regierungsbezirk Gießen	46.5	41	86 582	4 186	90 768
5		Regierungsbezirk Gießen	46.51	26	68 621	3 085	71 706
5		Regierungsbezirk Gießen	46.52	15	17 961	1 101	19 062
5		Regierungsbezirk Gießen	46.6	220	809 387	95 091	904 478
5		Regierungsbezirk Gießen	46.61	42	129 331	6 639	135 970
5		Regierungsbezirk Gießen	46.62	25	66 069	10 742	76 811
5		Regierungsbezirk Gießen	46.63	13	27 186	11 607	38 793
5		Regierungsbezirk Gießen	46.64	—	—	—	—
5		Regierungsbezirk Gießen	46.65	5	18 599	2 097	20 696
5		Regierungsbezirk Gießen	46.66	14	13 654	249	13 903
5		Regierungsbezirk Gießen	46.69	121	554 547	63 758	618 305

6. Umsatzsteuerpflichtige und steuerbarer Umsatz 2015 in den kreisfreien Städten, Landkreisen und Regierungsbezirken nach wirtschaftlicher Gliederung

Regierungs- bezirk	Kreisfreie Städte / Landkreise	Name	WZ 2008	Steuer- pflichtige	Steuerbarer Umsatz		
					Lieferungen und Leistungen	inner- gemein- schaftliche Erwerbe	Insgesamt
				Anzahl	1000 Euro		
5		Regierungsbezirk Gießen	46.7	379	2 527 560	315 010	2 842 570
5		Regierungsbezirk Gießen	46.71	32	1 033 600	179 923	1 213 523
5		Regierungsbezirk Gießen	46.71.1
5		Regierungsbezirk Gießen	46.71.2
5		Regierungsbezirk Gießen	46.72	18	394 552	83 259	477 811
5		Regierungsbezirk Gießen	46.73	151	682 439	24 420	706 859
5		Regierungsbezirk Gießen	46.73.1	11	70 166	1 172	71 338
5		Regierungsbezirk Gießen	46.73.2
5		Regierungsbezirk Gießen	46.73.3	29	55 341	8 333	63 674
5		Regierungsbezirk Gießen	46.73.4	85	303 573	9 542	313 115
5		Regierungsbezirk Gießen	46.73.5
5		Regierungsbezirk Gießen	46.73.6
5		Regierungsbezirk Gießen	46.73.7
5		Regierungsbezirk Gießen	46.73.8	3	1 294	3	1 298
5		Regierungsbezirk Gießen	46.74	71	182 790	11 432	194 222
5		Regierungsbezirk Gießen	46.74.1	45	97 299	7 302	104 601
5		Regierungsbezirk Gießen	46.74.2
5		Regierungsbezirk Gießen	46.74.3
5		Regierungsbezirk Gießen	46.75	28	119 286	14 757	134 042
5		Regierungsbezirk Gießen	46.76	4	1 419	116	1 536
5		Regierungsbezirk Gießen	46.77	75	113 473	1 103	114 576
5		Regierungsbezirk Gießen	46.9	35	298 991	19 757	318 748
5		Regierungsbezirk Gießen	47	4 197	3 513 417	142 846	3 656 264
5		Regierungsbezirk Gießen	47.1	500	892 338	13 104	905 442
5		Regierungsbezirk Gießen	47.11	307	759 239	7 429	766 668
5		Regierungsbezirk Gießen	47.19	193	133 098	5 675	138 774
5		Regierungsbezirk Gießen	47.2	379	151 066	6 738	157 803
5		Regierungsbezirk Gießen	47.21	50	21 861	965	22 826
5		Regierungsbezirk Gießen	47.22	65	27 358	417	27 775
5		Regierungsbezirk Gießen	47.23	10	1 872	206	2 079
5		Regierungsbezirk Gießen	47.24	37	8 868	6	8 874
5		Regierungsbezirk Gießen	47.25	91	34 670	1 582	36 252
5		Regierungsbezirk Gießen	47.26	19	8 310	16	8 326
5		Regierungsbezirk Gießen	47.29	107	48 127	3 544	51 671
5		Regierungsbezirk Gießen	47.3	147	187 653	127	187 781
5		Regierungsbezirk Gießen	47.30.1	122	150 612	125	150 737
5		Regierungsbezirk Gießen	47.30.2	25	37 041	2	37 044
5		Regierungsbezirk Gießen	47.4	235	198 286	10 367	208 653
5		Regierungsbezirk Gießen	47.41	123	128 777	4 953	133 730
5		Regierungsbezirk Gießen	47.42	42	16 683	432	17 116
5		Regierungsbezirk Gießen	47.43	70	52 825	4 982	57 807
5		Regierungsbezirk Gießen	47.5	877	618 861	54 120	672 981
5		Regierungsbezirk Gießen	47.51	121	28 668	1 606	30 274
5		Regierungsbezirk Gießen	47.52	321	210 173	11 397	221 570
5		Regierungsbezirk Gießen	47.52.1	160	57 198	4 658	61 857
5		Regierungsbezirk Gießen	47.52.3	161	152 975	6 739	159 713
5		Regierungsbezirk Gießen	47.53	60	16 948	528	17 476
5		Regierungsbezirk Gießen	47.54	170	85 823	8 516	94 340
5		Regierungsbezirk Gießen	47.59	205	277 250	32 072	309 322
5		Regierungsbezirk Gießen	47.59.1	108	181 343	10 120	191 462
5		Regierungsbezirk Gießen	47.59.2	15	5 764	89	5 853
5		Regierungsbezirk Gießen	47.59.3	23	8 012	300	8 312
5		Regierungsbezirk Gießen	47.59.9	59	82 131	21 563	103 694
5		Regierungsbezirk Gießen	47.6	337	156 891	10 352	167 242
5		Regierungsbezirk Gießen	47.61	45	24 032	79	24 111

6. Umsatzsteuerpflichtige und steuerbarer Umsatz 2015 in den kreisfreien Städten, Landkreisen und Regierungsbezirken nach wirtschaftlicher Gliederung

Regierungs- bezirk	Kreisfreie Städte / Landkreise	Name	WZ 2008	Steuer- pflichtige	Steuerbarer Umsatz		
					Lieferungen und Leistungen	inner- gemein- schaftliche Erwerbe	Insgesamt
				Anzahl	1000 Euro		
5		Regierungsbezirk Gießen	47.62	102	28 558	1 838	30 396
5		Regierungsbezirk Gießen	47.62.1	28	5 556	17	5 573
5		Regierungsbezirk Gießen	47.62.2	74	23 002	1 821	24 823
5		Regierungsbezirk Gießen	47.63	4	304	11	315
5		Regierungsbezirk Gießen	47.64	139	82 921	7 857	90 778
5		Regierungsbezirk Gießen	47.64.1	57	27 554	2 716	30 270
5		Regierungsbezirk Gießen	47.64.2	82	55 367	5 140	60 507
5		Regierungsbezirk Gießen	47.65	47	21 075	567	21 641
5		Regierungsbezirk Gießen	47.7	1 364	1 108 834	25 477	1 134 311
5		Regierungsbezirk Gießen	47.71	200	136 890	9 323	146 213
5		Regierungsbezirk Gießen	47.72	79	38 569	3 053	41 621
5		Regierungsbezirk Gießen	47.72.1	56	21 522	2 087	23 609
5		Regierungsbezirk Gießen	47.72.2	23	17 047	965	18 012
5		Regierungsbezirk Gießen	47.73	229	594 050	489	594 540
5		Regierungsbezirk Gießen	47.74	64	36 328	786	37 114
5		Regierungsbezirk Gießen	47.75	70	18 475	274	18 749
5		Regierungsbezirk Gießen	47.76	168	59 079	2 938	62 017
5		Regierungsbezirk Gießen	47.76.1	138	41 684	2 658	44 342
5		Regierungsbezirk Gießen	47.76.2	30	17 395	280	17 675
5		Regierungsbezirk Gießen	47.77	100	67 575	2 119	69 693
5		Regierungsbezirk Gießen	47.78	366	143 544	6 299	149 843
5		Regierungsbezirk Gießen	47.78.1	121	77 358	1 413	78 771
5		Regierungsbezirk Gießen	47.78.2	17	6 174	1 863	8 037
5		Regierungsbezirk Gießen	47.78.3	104	23 684	910	24 593
5		Regierungsbezirk Gießen	47.78.9	124	36 329	2 113	38 442
5		Regierungsbezirk Gießen	47.79	88	14 324	196	14 520
5		Regierungsbezirk Gießen	47.79.1
5		Regierungsbezirk Gießen	47.79.2
5		Regierungsbezirk Gießen	47.79.9	68	11 979	191	12 170
5		Regierungsbezirk Gießen	47.8	58	14 949	945	15 894
5		Regierungsbezirk Gießen	47.81	33	11 154	52	11 206
5		Regierungsbezirk Gießen	47.82	20	2 879	448	3 327
5		Regierungsbezirk Gießen	47.89	5	916	445	1 361
5		Regierungsbezirk Gießen	47.9	300	184 539	21 617	206 156
5		Regierungsbezirk Gießen	47.91	112	105 058	20 561	125 620
5		Regierungsbezirk Gießen	47.99	188	79 481	1 055	80 536
5		Regierungsbezirk Gießen	47.99.1	31	48 152	80	48 232
5		Regierungsbezirk Gießen	47.99.9	157	31 329	975	32 304
5		Regierungsbezirk Gießen	H	998	951 358	2 585	953 943
5		Regierungsbezirk Gießen	49	570	502 332	842	503 174
5		Regierungsbezirk Gießen	49.1	—	—	—	—
5		Regierungsbezirk Gießen	49.2
5		Regierungsbezirk Gießen	49.3
5		Regierungsbezirk Gießen	49.31
5		Regierungsbezirk Gießen	49.32	122	42 160	2	42 162
5		Regierungsbezirk Gießen	49.39	62	72 796	10	72 806
5		Regierungsbezirk Gießen	49.39.1	27	35 995	1	35 996
5		Regierungsbezirk Gießen	49.39.2	29	30 289	—	30 289
5		Regierungsbezirk Gießen	49.39.9	6	6 512	9	6 521
5		Regierungsbezirk Gießen	49.4	365	341 880	265	342 145
5		Regierungsbezirk Gießen	49.41	331	328 273	243	328 515
5		Regierungsbezirk Gießen	49.42	34	13 607	23	13 630
5		Regierungsbezirk Gießen	49.5
5		Regierungsbezirk Gießen	50
5		Regierungsbezirk Gießen	50.1	—	—	—	—

6. Umsatzsteuerpflichtige und steuerbarer Umsatz 2015 in den kreisfreien Städten, Landkreisen und Regierungsbezirken nach wirtschaftlicher Gliederung

Regierungsbezirk	Kreisfreie Städte / Landkreise	Name	WZ 2008	Steuerpflichtige	Steuerbarer Umsatz		
					Lieferungen und Leistungen	innergemeinschaftliche Erwerbe	Insgesamt
				Anzahl	1000 Euro		
5		Regierungsbezirk Gießen	50.2	—	—	—	—
5		Regierungsbezirk Gießen	50.3
5		Regierungsbezirk Gießen	50.4
5		Regierungsbezirk Gießen	51
5		Regierungsbezirk Gießen	51.1
5		Regierungsbezirk Gießen	51.2	—	—	—	—
5		Regierungsbezirk Gießen	51.21	—	—	—	—
5		Regierungsbezirk Gießen	51.22	—	—	—	—
5		Regierungsbezirk Gießen	52	218	375 235	1 609	376 844
5		Regierungsbezirk Gießen	52.1	11	16 462	396	16 858
5		Regierungsbezirk Gießen	52.2	207	358 773	1 213	359 986
5		Regierungsbezirk Gießen	52.21	22	4 461	4	4 465
5		Regierungsbezirk Gießen	52.21.1
5		Regierungsbezirk Gießen	52.21.2
5		Regierungsbezirk Gießen	52.21.3	—	—	—	—
5		Regierungsbezirk Gießen	52.21.4	—	—	—	—
5		Regierungsbezirk Gießen	52.21.5	—	—	—	—
5		Regierungsbezirk Gießen	52.21.9	15	2 909	2	2 912
5		Regierungsbezirk Gießen	52.22
5		Regierungsbezirk Gießen	52.22.1	—	—	—	—
5		Regierungsbezirk Gießen	52.22.2
5		Regierungsbezirk Gießen	52.22.3	—	—	—	—
5		Regierungsbezirk Gießen	52.22.9	—	—	—	—
5		Regierungsbezirk Gießen	52.23	3	978	54	1 031
5		Regierungsbezirk Gießen	52.23.1
5		Regierungsbezirk Gießen	52.23.9
5		Regierungsbezirk Gießen	52.24
5		Regierungsbezirk Gießen	52.29	179	353 205	1 155	354 360
5		Regierungsbezirk Gießen	52.29.1	142	330 084	1 024	331 108
5		Regierungsbezirk Gießen	52.29.2	—	—	—	—
5		Regierungsbezirk Gießen	52.29.9	37	23 121	131	23 252
5		Regierungsbezirk Gießen	53	202	72 950	134	73 085
5		Regierungsbezirk Gießen	53.1	—	—	—	—
5		Regierungsbezirk Gießen	53.2	202	72 950	134	73 085
5		Regierungsbezirk Gießen	I	2 485	552 700	2 031	554 730
5		Regierungsbezirk Gießen	55	422	132 051	102	132 153
5		Regierungsbezirk Gießen	55.1	370	125 148	101	125 249
5		Regierungsbezirk Gießen	55.10.1	111	72 690	74	72 764
5		Regierungsbezirk Gießen	55.10.2	24	8 328	3	8 330
5		Regierungsbezirk Gießen	55.10.3	205	40 340	24	40 365
5		Regierungsbezirk Gießen	55.10.4	30	3 790	1	3 790
5		Regierungsbezirk Gießen	55.2	31	2 822	—	2 822
5		Regierungsbezirk Gießen	55.20.1
5		Regierungsbezirk Gießen	55.20.2	—	—	—	—
5		Regierungsbezirk Gießen	55.20.3	27	2 229	—	2 230
5		Regierungsbezirk Gießen	55.20.4
5		Regierungsbezirk Gießen	55.3	14	3 470	—	3 470
5		Regierungsbezirk Gießen	55.9	7	612	—	612
5		Regierungsbezirk Gießen	55.90.1
5		Regierungsbezirk Gießen	55.90.9
5		Regierungsbezirk Gießen	56	2 063	420 649	1 929	422 578
5		Regierungsbezirk Gießen	56.1	1 355	310 549	1 856	312 405
5		Regierungsbezirk Gießen	56.10.1	768	181 174	690	181 864
5		Regierungsbezirk Gießen	56.10.2	33	22 048	18	22 066
5		Regierungsbezirk Gießen	56.10.3	384	74 585	468	75 054

6. Umsatzsteuerpflichtige und steuerbarer Umsatz 2015 in den kreisfreien Städten, Landkreisen und Regierungsbezirken nach wirtschaftlicher Gliederung

Regierungs- bezirk	Kreisfreie Städte / Landkreise	Name	WZ 2008	Steuer- pflichtige	Steuerbarer Umsatz		
					Lieferungen und Leistungen	inner- gemein- schaftliche Erwerbe	Insgesamt
				Anzahl	1000 Euro		
5		Regierungsbezirk Gießen	56.10.4	78	15 550	113	15 663
5		Regierungsbezirk Gießen	56.10.5	92	17 191	568	17 759
5		Regierungsbezirk Gießen	56.2	113	35 998	19	36 017
5		Regierungsbezirk Gießen	56.21	37	16 589	8	16 597
5		Regierungsbezirk Gießen	56.29	76	19 409	11	19 420
5		Regierungsbezirk Gießen	56.3	595	74 102	53	74 156
5		Regierungsbezirk Gießen	56.30.1	533	62 254	48	62 302
5		Regierungsbezirk Gießen	56.30.2	14	3 390	5	3 395
5		Regierungsbezirk Gießen	56.30.3
5		Regierungsbezirk Gießen	56.30.4
5		Regierungsbezirk Gießen	56.30.9	23	3 637	—	3 637
5		Regierungsbezirk Gießen	J	1 177	715 125	4 631	719 756
5		Regierungsbezirk Gießen	58	83	159 625	701	160 326
5		Regierungsbezirk Gießen	58.1
5		Regierungsbezirk Gießen	58.11	22	8 614	212	8 825
5		Regierungsbezirk Gießen	58.12
5		Regierungsbezirk Gießen	58.13	19	103 143	460	103 604
5		Regierungsbezirk Gießen	58.14	13	9 595	—	9 595
5		Regierungsbezirk Gießen	58.19
5		Regierungsbezirk Gießen	58.2
5		Regierungsbezirk Gießen	58.21
5		Regierungsbezirk Gießen	58.29
5		Regierungsbezirk Gießen	59
5		Regierungsbezirk Gießen	59.1	34	16 219	134	16 353
5		Regierungsbezirk Gießen	59.11	18	1 477	109	1 586
5		Regierungsbezirk Gießen	59.12
5		Regierungsbezirk Gießen	59.13
5		Regierungsbezirk Gießen	59.14	8	14 096	—	14 096
5		Regierungsbezirk Gießen	59.2
5		Regierungsbezirk Gießen	59.20.1	8	502	19	521
5		Regierungsbezirk Gießen	59.20.2
5		Regierungsbezirk Gießen	59.20.3	12	2 010	3	2 013
5		Regierungsbezirk Gießen	60
5		Regierungsbezirk Gießen	60.1
5		Regierungsbezirk Gießen	60.2	—	—	—	—
5		Regierungsbezirk Gießen	61	26	41 457	159	41 617
5		Regierungsbezirk Gießen	61.1
5		Regierungsbezirk Gießen	61.2	8	856	—	856
5		Regierungsbezirk Gießen	61.3	—	—	—	—
5		Regierungsbezirk Gießen	61.9
5		Regierungsbezirk Gießen	61.90.1
5		Regierungsbezirk Gießen	61.90.9	9	13 774	142	13 916
5		Regierungsbezirk Gießen	62	866	465 147	3 083	468 230
5		Regierungsbezirk Gießen	62.01	317	205 224	1 557	206 781
5		Regierungsbezirk Gießen	62.01.1	101	16 063	71	16 133
5		Regierungsbezirk Gießen	62.01.9	216	189 161	1 487	190 648
5		Regierungsbezirk Gießen	62.02	318	86 468	267	86 734
5		Regierungsbezirk Gießen	62.03	101	124 376	761	125 137
5		Regierungsbezirk Gießen	62.09	130	49 080	498	49 577
5		Regierungsbezirk Gießen	63	142	26 100	521	26 621
5		Regierungsbezirk Gießen	63.1	21	5 090	379	5 469
5		Regierungsbezirk Gießen	63.11	15	3 338	376	3 714
5		Regierungsbezirk Gießen	63.12	6	1 751	4	1 755
5		Regierungsbezirk Gießen	63.9	121	21 010	142	21 152
5		Regierungsbezirk Gießen	63.91	7	2 427	—	2 427

6. Umsatzsteuerpflichtige und steuerbarer Umsatz 2015 in den kreisfreien Städten, Landkreisen und Regierungsbezirken nach wirtschaftlicher Gliederung

Regierungs- bezirk	Kreisfreie Städte / Landkreise	Name	WZ 2008	Steuer- pflichtige	Steuerbarer Umsatz		
					Lieferungen und Leistungen	inner- gemein- schaftliche Erwerbe	Insgesamt
				Anzahl	1000 Euro		
5		Regierungsbezirk Gießen	63.99	114	18 583	142	18 724
5		Regierungsbezirk Gießen	K	263	342 898	11 874	354 772
5		Regierungsbezirk Gießen	64	67	258 644	2 986	261 629
5		Regierungsbezirk Gießen	64.1	20	118 824	21	118 845
5		Regierungsbezirk Gießen	64.11	—	—	—	—
5		Regierungsbezirk Gießen	64.19	20	118 824	21	118 845
5		Regierungsbezirk Gießen	64.19.1	—	—	—	—
5		Regierungsbezirk Gießen	64.19.2	8	53 788	1	53 789
5		Regierungsbezirk Gießen	64.19.3	12	65 036	20	65 056
5		Regierungsbezirk Gießen	64.19.4	—	—	—	—
5		Regierungsbezirk Gießen	64.19.5	—	—	—	—
5		Regierungsbezirk Gießen	64.19.6	—	—	—	—
5		Regierungsbezirk Gießen	64.2	36	136 336	2 938	139 274
5		Regierungsbezirk Gießen	64.3	—	—	—	—
5		Regierungsbezirk Gießen	64.9	11	3 483	27	3 510
5		Regierungsbezirk Gießen	64.91
5		Regierungsbezirk Gießen	64.92
5		Regierungsbezirk Gießen	64.92.1	—	—	—	—
5		Regierungsbezirk Gießen	64.92.2
5		Regierungsbezirk Gießen	64.99
5		Regierungsbezirk Gießen	64.99.1
5		Regierungsbezirk Gießen	64.99.9	4	940	27	967
5		Regierungsbezirk Gießen	65
5		Regierungsbezirk Gießen	65.1
5		Regierungsbezirk Gießen	65.11	—	—	—	—
5		Regierungsbezirk Gießen	65.12
5		Regierungsbezirk Gießen	65.12.1	—	—	—	—
5		Regierungsbezirk Gießen	65.12.2
5		Regierungsbezirk Gießen	65.2	—	—	—	—
5		Regierungsbezirk Gießen	65.3	—	—	—	—
5		Regierungsbezirk Gießen	66
5		Regierungsbezirk Gießen	66.1
5		Regierungsbezirk Gießen	66.11	—	—	—	—
5		Regierungsbezirk Gießen	66.12
5		Regierungsbezirk Gießen	66.19	67	42 605	8 650	51 256
5		Regierungsbezirk Gießen	66.2	100	11 882	63	11 945
5		Regierungsbezirk Gießen	66.21	7	639	—	639
5		Regierungsbezirk Gießen	66.22	86	10 666	63	10 729
5		Regierungsbezirk Gießen	66.29	7	577	—	577
5		Regierungsbezirk Gießen	66.3	23	28 919	170	29 089
5		Regierungsbezirk Gießen	L	3 647	899 397	10 376	909 773
5		Regierungsbezirk Gießen	68	3 647	899 397	10 376	909 773
5		Regierungsbezirk Gießen	68.1	128	146 911	3 974	150 885
5		Regierungsbezirk Gießen	68.2	2 957	546 471	4 253	550 724
5		Regierungsbezirk Gießen	68.3	562	206 015	2 149	208 164
5		Regierungsbezirk Gießen	68.31	278	62 893	514	63 407
5		Regierungsbezirk Gießen	68.32	284	143 122	1 635	144 757
5		Regierungsbezirk Gießen	M	5 106	2 680 521	200 119	2 880 640
5		Regierungsbezirk Gießen	69	1 392	403 698	111	403 809
5		Regierungsbezirk Gießen	69.1	744	165 494	68	165 562
5		Regierungsbezirk Gießen	69.10.1	192	84 845	—	84 845
5		Regierungsbezirk Gießen	69.10.2	518	75 307	68	75 374
5		Regierungsbezirk Gießen	69.10.3
5		Regierungsbezirk Gießen	69.10.4
5		Regierungsbezirk Gießen	69.10.9	27	2 412	—	2 412

6. Umsatzsteuerpflichtige und steuerbarer Umsatz 2015 in den kreisfreien Städten, Landkreisen und Regierungsbezirken nach wirtschaftlicher Gliederung

Regierungs- bezirk	Kreisfreie Städte / Landkreise	Name	WZ 2008	Steuer- pflichtige	Steuerbarer Umsatz		
					Lieferungen und Leistungen	inner- gemein- schaftliche Erwerbe	Insgesamt
				Anzahl	1000 Euro		
5		Regierungsbezirk Gießen	69.2	648	238 204	43	238 247
5		Regierungsbezirk Gießen	69.20.1	27	13 024	—	13 024
5		Regierungsbezirk Gießen	69.20.2	17	4 151	—	4 151
5		Regierungsbezirk Gießen	69.20.3	466	210 446	31	210 477
5		Regierungsbezirk Gießen	69.20.4	138	10 582	11	10 594
5		Regierungsbezirk Gießen	70	1 037	1 587 822	196 119	1 783 941
5		Regierungsbezirk Gießen	70.1	228	871 969	47 311	919 280
5		Regierungsbezirk Gießen	70.10.1	20	21 273	140	21 413
5		Regierungsbezirk Gießen	70.10.9	208	850 695	47 171	897 867
5		Regierungsbezirk Gießen	70.2	809	715 853	148 808	864 661
5		Regierungsbezirk Gießen	70.21	34	32 338	470	32 807
5		Regierungsbezirk Gießen	70.22	775	683 515	148 339	831 854
5		Regierungsbezirk Gießen	71	1 481	458 797	1 725	460 522
5		Regierungsbezirk Gießen	71.1	1 421	436 368	1 616	437 984
5		Regierungsbezirk Gießen	71.11	353	81 954	33	81 986
5		Regierungsbezirk Gießen	71.11.1	233	58 220	3	58 223
5		Regierungsbezirk Gießen	71.11.2	28	3 655	24	3 679
5		Regierungsbezirk Gießen	71.11.3	56	9 441	1	9 442
5		Regierungsbezirk Gießen	71.11.4	36	10 637	5	10 642
5		Regierungsbezirk Gießen	71.12	1 068	354 415	1 583	355 998
5		Regierungsbezirk Gießen	71.12.1	424	156 288	642	156 931
5		Regierungsbezirk Gießen	71.12.2	412	134 817	834	135 651
5		Regierungsbezirk Gießen	71.12.3	24	11 128	8	11 135
5		Regierungsbezirk Gießen	71.12.9	208	52 182	99	52 281
5		Regierungsbezirk Gießen	71.2	60	22 429	110	22 538
5		Regierungsbezirk Gießen	72	128	34 338	503	34 841
5		Regierungsbezirk Gießen	72.1	118	33 584	503	34 087
5		Regierungsbezirk Gießen	72.11	12	4 426	—	4 426
5		Regierungsbezirk Gießen	72.19	106	29 158	503	29 661
5		Regierungsbezirk Gießen	72.2	10	754	—	754
5		Regierungsbezirk Gießen	73	352	85 681	506	86 186
5		Regierungsbezirk Gießen	73.1	337	83 647	489	84 136
5		Regierungsbezirk Gießen	73.11	321	77 326	487	77 813
5		Regierungsbezirk Gießen	73.12	16	6 321	2	6 323
5		Regierungsbezirk Gießen	73.2	15	2 034	17	2 050
5		Regierungsbezirk Gießen	74	500	68 703	1 079	69 781
5		Regierungsbezirk Gießen	74.1	142	17 020	437	17 457
5		Regierungsbezirk Gießen	74.10.1	15	3 984	351	4 335
5		Regierungsbezirk Gießen	74.10.2	72	5 921	17	5 938
5		Regierungsbezirk Gießen	74.10.3	55	7 115	69	7 184
5		Regierungsbezirk Gießen	74.2	101	11 472	61	11 533
5		Regierungsbezirk Gießen	74.20.1
5		Regierungsbezirk Gießen	74.20.2
5		Regierungsbezirk Gießen	74.3	65	10 200	491	10 690
5		Regierungsbezirk Gießen	74.30.1	13	2 433	—	2 433
5		Regierungsbezirk Gießen	74.30.2	52	7 766	491	8 257
5		Regierungsbezirk Gießen	74.9	192	30 011	90	30 101
5		Regierungsbezirk Gießen	75	216	41 483	76	41 559
5		Regierungsbezirk Gießen	75.00.1	197	37 588	66	37 655
5		Regierungsbezirk Gießen	75.00.9	19	3 895	9	3 905
5		Regierungsbezirk Gießen	N	2 062	929 050	11 755	940 805
5		Regierungsbezirk Gießen	77	288	224 606	9 746	234 353
5		Regierungsbezirk Gießen	77.1	71	42 656	2 591	45 247
5		Regierungsbezirk Gießen	77.11	59	20 601	1 461	22 062
5		Regierungsbezirk Gießen	77.12	12	22 055	1 130	23 186

6. Umsatzsteuerpflichtige und steuerbarer Umsatz 2015 in den kreisfreien Städten, Landkreisen und Regierungsbezirken nach wirtschaftlicher Gliederung

Regierungs- bezirk	Kreisfreie Städte / Landkreise	Name	WZ 2008	Steuer- pflichtige	Steuerbarer Umsatz		
					Lieferungen und Leistungen	inner- gemein- schaftliche Erwerbe	Insgesamt
				Anzahl	1000 Euro		
5		Regierungsbezirk Gießen	77.2	63	71 070	2 028	73 098
5		Regierungsbezirk Gießen	77.21	13	3 121	14	3 135
5		Regierungsbezirk Gießen	77.22	15	17 066	17	17 083
5		Regierungsbezirk Gießen	77.29	35	50 883	1 997	52 880
5		Regierungsbezirk Gießen	77.3	151	110 774	5 127	115 901
5		Regierungsbezirk Gießen	77.31	20	24 639	132	24 771
5		Regierungsbezirk Gießen	77.32	44	23 485	272	23 757
5		Regierungsbezirk Gießen	77.33	4	273	—	273
5		Regierungsbezirk Gießen	77.34	5	534	—	534
5		Regierungsbezirk Gießen	77.35	—	—	—	—
5		Regierungsbezirk Gießen	77.39	78	61 843	4 723	66 566
5		Regierungsbezirk Gießen	77.4	3	106	—	106
5		Regierungsbezirk Gießen	78	65	120 902	7	120 909
5		Regierungsbezirk Gießen	78.1	38	20 756	7	20 763
5		Regierungsbezirk Gießen	78.2	23	96 876	—	96 876
5		Regierungsbezirk Gießen	78.3	4	3 270	—	3 270
5		Regierungsbezirk Gießen	79	152	78 430	93	78 523
5		Regierungsbezirk Gießen	79.1	148	78 031	93	78 124
5		Regierungsbezirk Gießen	79.11	110	22 033	26	22 060
5		Regierungsbezirk Gießen	79.12	38	55 998	66	56 064
5		Regierungsbezirk Gießen	79.9	4	399	—	399
5		Regierungsbezirk Gießen	80	60	34 433	8	34 440
5		Regierungsbezirk Gießen	80.1	48	26 406	—	26 406
5		Regierungsbezirk Gießen	80.2	6	7 169	8	7 177
5		Regierungsbezirk Gießen	80.3	6	857	—	857
5		Regierungsbezirk Gießen	81	1 065	304 277	797	305 074
5		Regierungsbezirk Gießen	81.1	295	37 245	50	37 295
5		Regierungsbezirk Gießen	81.2	325	146 286	135	146 421
5		Regierungsbezirk Gießen	81.21	126	98 650	3	98 653
5		Regierungsbezirk Gießen	81.22	163	41 981	124	42 106
5		Regierungsbezirk Gießen	81.22.1	145	26 922	—	26 922
5		Regierungsbezirk Gießen	81.22.9	18	15 060	124	15 184
5		Regierungsbezirk Gießen	81.29	36	5 655	8	5 663
5		Regierungsbezirk Gießen	81.29.1	7	794	—	794
5		Regierungsbezirk Gießen	81.29.2	8	3 167	8	3 175
5		Regierungsbezirk Gießen	81.29.9	21	1 693	—	1 693
5		Regierungsbezirk Gießen	81.3	445	120 746	612	121 358
5		Regierungsbezirk Gießen	81.30.1	390	112 949	555	113 503
5		Regierungsbezirk Gießen	81.30.9	55	7 797	57	7 854
5		Regierungsbezirk Gießen	82	432	166 402	1 104	167 506
5		Regierungsbezirk Gießen	82.1	136	13 071	61	13 132
5		Regierungsbezirk Gießen	82.11	80	8 349	52	8 401
5		Regierungsbezirk Gießen	82.19	56	4 722	9	4 731
5		Regierungsbezirk Gießen	82.2	9	4 481	406	4 887
5		Regierungsbezirk Gießen	82.3	75	30 443	60	30 503
5		Regierungsbezirk Gießen	82.9	212	118 407	578	118 985
5		Regierungsbezirk Gießen	82.91
5		Regierungsbezirk Gießen	82.91.1	10	14 153	—	14 153
5		Regierungsbezirk Gießen	82.91.2
5		Regierungsbezirk Gießen	82.92	19	31 325	281	31 606
5		Regierungsbezirk Gießen	82.99
5		Regierungsbezirk Gießen	82.99.1
5		Regierungsbezirk Gießen	82.99.9
5		Regierungsbezirk Gießen	O	—	—	—	—
5		Regierungsbezirk Gießen	P

6. Umsatzsteuerpflichtige und steuerbarer Umsatz 2015 in den kreisfreien Städten, Landkreisen und Regierungsbezirken nach wirtschaftlicher Gliederung

Regierungs- bezirk	Kreisfreie Städte / Landkreise	Name	WZ 2008	Steuer- pflichtige	Steuerbarer Umsatz		
					Lieferungen und Leistungen	inner- gemein- schaftliche Erwerbe	Insgesamt
				Anzahl	1000 Euro		
5		Regierungsbezirk Gießen	85
5		Regierungsbezirk Gießen	85.1	—	—	—	—
5		Regierungsbezirk Gießen	85.2
5		Regierungsbezirk Gießen	85.3	34	7 532	—	7 532
5		Regierungsbezirk Gießen	85.31
5		Regierungsbezirk Gießen	85.32
5		Regierungsbezirk Gießen	85.4
5		Regierungsbezirk Gießen	85.41	24	1 689	21	1 710
5		Regierungsbezirk Gießen	85.42
5		Regierungsbezirk Gießen	85.42.1
5		Regierungsbezirk Gießen	85.42.2
5		Regierungsbezirk Gießen	85.42.3	—	—	—	—
5		Regierungsbezirk Gießen	85.42.4
5		Regierungsbezirk Gießen	85.5	536	84 164	374	84 539
5		Regierungsbezirk Gießen	85.51	117	10 171	56	10 226
5		Regierungsbezirk Gießen	85.52	24	6 181	45	6 226
5		Regierungsbezirk Gießen	85.53	187	32 251	7	32 258
5		Regierungsbezirk Gießen	85.59	208	35 562	267	35 829
5		Regierungsbezirk Gießen	85.59.1	6	432	—	432
5		Regierungsbezirk Gießen	85.59.2	147	28 383	35	28 419
5		Regierungsbezirk Gießen	85.59.9	55	6 747	232	6 978
5		Regierungsbezirk Gießen	85.6
5		Regierungsbezirk Gießen	Q	659	1 028 028	5 144	1 033 172
5		Regierungsbezirk Gießen	86	553	571 986	4 578	576 564
5		Regierungsbezirk Gießen	86.1	13	401 955	3 114	405 069
5		Regierungsbezirk Gießen	86.10.1
5		Regierungsbezirk Gießen	86.10.2
5		Regierungsbezirk Gießen	86.10.3	4	2 791	—	2 792
5		Regierungsbezirk Gießen	86.2	268	121 755	209	121 963
5		Regierungsbezirk Gießen	86.21	70	15 634	22	15 656
5		Regierungsbezirk Gießen	86.22	79	48 207	45	48 251
5		Regierungsbezirk Gießen	86.23	119	57 914	142	58 056
5		Regierungsbezirk Gießen	86.9	272	48 276	1 256	49 532
5		Regierungsbezirk Gießen	86.90.1	46	3 298	—	3 298
5		Regierungsbezirk Gießen	86.90.2	59	8 216	—	8 216
5		Regierungsbezirk Gießen	86.90.3	15	2 147	176	2 322
5		Regierungsbezirk Gießen	86.90.9	152	34 616	1 080	35 696
5		Regierungsbezirk Gießen	87	31	132 243	11	132 254
5		Regierungsbezirk Gießen	87.1	20	126 278	11	126 288
5		Regierungsbezirk Gießen	87.2
5		Regierungsbezirk Gießen	87.3	8	5 784	—	5 784
5		Regierungsbezirk Gießen	87.9
5		Regierungsbezirk Gießen	88	75	323 799	555	324 354
5		Regierungsbezirk Gießen	88.1
5		Regierungsbezirk Gießen	88.10.1	19	12 052	62	12 115
5		Regierungsbezirk Gießen	88.10.2
5		Regierungsbezirk Gießen	88.9
5		Regierungsbezirk Gießen	88.91	—	—	—	—
5		Regierungsbezirk Gießen	88.99
5		Regierungsbezirk Gießen	R	834	214 274	718	214 992
5		Regierungsbezirk Gießen	90
5		Regierungsbezirk Gießen	90.01	54	6 525	31	6 556
5		Regierungsbezirk Gießen	90.01.1	—	—	—	—
5		Regierungsbezirk Gießen	90.01.2	15	2 975	11	2 986
5		Regierungsbezirk Gießen	90.01.3	6	569	—	569

6. Umsatzsteuerpflichtige und steuerbarer Umsatz 2015 in den kreisfreien Städten, Landkreisen und Regierungsbezirken nach wirtschaftlicher Gliederung

Regierungs- bezirk	Kreisfreie Städte / Landkreise	Name	WZ 2008	Steuer- pflichtige	Steuerbarer Umsatz		
					Lieferungen und Leistungen	inner- gemein- schaftliche Erwerbe	Insgesamt
				Anzahl	1000 Euro		
5		Regierungsbezirk Gießen	90.01.4	33	2 982	20	3 002
5		Regierungsbezirk Gießen	90.02
5		Regierungsbezirk Gießen	90.03	207	13 047	71	13 119
5		Regierungsbezirk Gießen	90.03.1	19	929	—	929
5		Regierungsbezirk Gießen	90.03.2	54	3 733	15	3 747
5		Regierungsbezirk Gießen	90.03.3	43	3 481	55	3 536
5		Regierungsbezirk Gießen	90.03.4	6	452	—	452
5		Regierungsbezirk Gießen	90.03.5	85	4 453	2	4 455
5		Regierungsbezirk Gießen	90.04	17	6 055	—	6 055
5		Regierungsbezirk Gießen	90.04.1
5		Regierungsbezirk Gießen	90.04.2
5		Regierungsbezirk Gießen	90.04.3
5		Regierungsbezirk Gießen	91
5		Regierungsbezirk Gießen	91.01	—	—	—	—
5		Regierungsbezirk Gießen	91.02	—	—	—	—
5		Regierungsbezirk Gießen	91.03	—	—	—	—
5		Regierungsbezirk Gießen	91.04
5		Regierungsbezirk Gießen	92	109	68 266	35	68 301
5		Regierungsbezirk Gießen	92.00.1	80	63 484	35	63 519
5		Regierungsbezirk Gießen	92.00.2	5	1 240	—	1 240
5		Regierungsbezirk Gießen	92.00.3	24	3 541	—	3 541
5		Regierungsbezirk Gießen	93	432	108 617	559	109 176
5		Regierungsbezirk Gießen	93.1	336	87 806	451	88 257
5		Regierungsbezirk Gießen	93.11	59	34 394	168	34 563
5		Regierungsbezirk Gießen	93.12	168	19 102	243	19 345
5		Regierungsbezirk Gießen	93.13	80	28 439	37	28 476
5		Regierungsbezirk Gießen	93.19	29	5 871	3	5 874
5		Regierungsbezirk Gießen	93.2	96	20 811	108	20 919
5		Regierungsbezirk Gießen	93.21	27	9 954	54	10 008
5		Regierungsbezirk Gießen	93.29	69	10 857	53	10 911
5		Regierungsbezirk Gießen	S	1 781	340 699	7 624	348 323
5		Regierungsbezirk Gießen	94	122	100 125	5 042	105 167
5		Regierungsbezirk Gießen	94.1	18	7 269	48	7 317
5		Regierungsbezirk Gießen	94.11	14	6 586	48	6 634
5		Regierungsbezirk Gießen	94.12	4	683	—	683
5		Regierungsbezirk Gießen	94.2	—	—	—	—
5		Regierungsbezirk Gießen	94.9	104	92 856	4 994	97 850
5		Regierungsbezirk Gießen	94.91	13	43 282	4 903	48 184
5		Regierungsbezirk Gießen	94.92	—	—	—	—
5		Regierungsbezirk Gießen	94.99	91	49 574	91	49 666
5		Regierungsbezirk Gießen	94.99.1	55	31 619	74	31 693
5		Regierungsbezirk Gießen	94.99.2
5		Regierungsbezirk Gießen	94.99.3	7	370	—	370
5		Regierungsbezirk Gießen	94.99.4
5		Regierungsbezirk Gießen	94.99.9	18	16 930	17	16 948
5		Regierungsbezirk Gießen	95	148	55 667	491	56 157
5		Regierungsbezirk Gießen	95.1	15	22 748	158	22 906
5		Regierungsbezirk Gießen	95.11
5		Regierungsbezirk Gießen	95.12
5		Regierungsbezirk Gießen	95.2	133	32 918	333	33 252
5		Regierungsbezirk Gießen	95.21	7	2 245	14	2 259
5		Regierungsbezirk Gießen	95.22	24	4 905	43	4 948
5		Regierungsbezirk Gießen	95.23	16	1 936	2	1 938
5		Regierungsbezirk Gießen	95.24	15	10 601	21	10 622
5		Regierungsbezirk Gießen	95.25	6	658	2	660

6. Umsatzsteuerpflichtige und steuerbarer Umsatz 2015 in den kreisfreien Städten, Landkreisen und Regierungsbezirken nach wirtschaftlicher Gliederung

Regierungs- bezirk	Kreisfreie Städte / Landkreise	Name	WZ 2008	Steuer- pflichtige	Steuerbarer Umsatz		
					Lieferungen und Leistungen	inner- gemein- schaftliche Erwerbe	Insgesamt
				Anzahl	1000 Euro		
5		Regierungsbezirk Gießen	95.29	65	12 574	252	12 825
5		Regierungsbezirk Gießen	96	1 511	184 907	2 092	186 999
5		Regierungsbezirk Gießen	96.01	56	47 130	814	47 944
5		Regierungsbezirk Gießen	96.02	902	88 293	515	88 808
5		Regierungsbezirk Gießen	96.02.1	715	73 385	126	73 510
5		Regierungsbezirk Gießen	96.02.2	187	14 909	389	15 298
5		Regierungsbezirk Gießen	96.03	72	12 764	2	12 766
5		Regierungsbezirk Gießen	96.03.1
5		Regierungsbezirk Gießen	96.03.2
5		Regierungsbezirk Gießen	96.04	28	5 841	17	5 859
5		Regierungsbezirk Gießen	96.09	453	30 878	744	31 622
6	11	Kassel, documenta-Stadt	A - S	7 476	26 136 786	1 507 538	27 644 324
6	11	Kassel, documenta-Stadt	A	24	50 499	265	50 764
6	11	Kassel, documenta-Stadt	01
6	11	Kassel, documenta-Stadt	01.1	5	353	79	432
6	11	Kassel, documenta-Stadt	01.11
6	11	Kassel, documenta-Stadt	01.12	—	—	—	—
6	11	Kassel, documenta-Stadt	01.13
6	11	Kassel, documenta-Stadt	01.13.1
6	11	Kassel, documenta-Stadt	01.13.2	—	—	—	—
6	11	Kassel, documenta-Stadt	01.14	—	—	—	—
6	11	Kassel, documenta-Stadt	01.15	—	—	—	—
6	11	Kassel, documenta-Stadt	01.16	—	—	—	—
6	11	Kassel, documenta-Stadt	01.19
6	11	Kassel, documenta-Stadt	01.19.1
6	11	Kassel, documenta-Stadt	01.19.2	—	—	—	—
6	11	Kassel, documenta-Stadt	01.19.9
6	11	Kassel, documenta-Stadt	01.2
6	11	Kassel, documenta-Stadt	01.21
6	11	Kassel, documenta-Stadt	01.22	—	—	—	—
6	11	Kassel, documenta-Stadt	01.23	—	—	—	—
6	11	Kassel, documenta-Stadt	01.24	—	—	—	—
6	11	Kassel, documenta-Stadt	01.25	—	—	—	—
6	11	Kassel, documenta-Stadt	01.25.1	—	—	—	—
6	11	Kassel, documenta-Stadt	01.25.9	—	—	—	—
6	11	Kassel, documenta-Stadt	01.26	—	—	—	—
6	11	Kassel, documenta-Stadt	01.27	—	—	—	—
6	11	Kassel, documenta-Stadt	01.28	—	—	—	—
6	11	Kassel, documenta-Stadt	01.29	—	—	—	—
6	11	Kassel, documenta-Stadt	01.3	4	1 725	72	1 797
6	11	Kassel, documenta-Stadt	01.30.1
6	11	Kassel, documenta-Stadt	01.30.2
6	11	Kassel, documenta-Stadt	01.4
6	11	Kassel, documenta-Stadt	01.41	—	—	—	—
6	11	Kassel, documenta-Stadt	01.42	—	—	—	—
6	11	Kassel, documenta-Stadt	01.43
6	11	Kassel, documenta-Stadt	01.44	—	—	—	—
6	11	Kassel, documenta-Stadt	01.45	—	—	—	—
6	11	Kassel, documenta-Stadt	01.46	—	—	—	—
6	11	Kassel, documenta-Stadt	01.47	—	—	—	—
6	11	Kassel, documenta-Stadt	01.49	—	—	—	—
6	11	Kassel, documenta-Stadt	01.5	3	207	—	207
6	11	Kassel, documenta-Stadt	01.6
6	11	Kassel, documenta-Stadt	01.61
6	11	Kassel, documenta-Stadt	01.62

6. Umsatzsteuerpflichtige und steuerbarer Umsatz 2015 in den kreisfreien Städten, Landkreisen und Regierungsbezirken nach wirtschaftlicher Gliederung

Regierungs- bezirk	Kreisfreie Städte / Landkreise	Name	WZ 2008	Steuer- pflichtige	Steuerbarer Umsatz		
					Lieferungen und Leistungen	inner- gemein- schaftliche Erwerbe	Insgesamt
				Anzahl	1000 Euro		
6	11	Kassel, documenta-Stadt	01.63	—	—	—	—
6	11	Kassel, documenta-Stadt	01.64
6	11	Kassel, documenta-Stadt	01.7	—	—	—	—
6	11	Kassel, documenta-Stadt	02
6	11	Kassel, documenta-Stadt	02.1
6	11	Kassel, documenta-Stadt	02.2	3	1 288	—	1 288
6	11	Kassel, documenta-Stadt	02.3	—	—	—	—
6	11	Kassel, documenta-Stadt	02.4
6	11	Kassel, documenta-Stadt	03	—	—	—	—
6	11	Kassel, documenta-Stadt	03.1	—	—	—	—
6	11	Kassel, documenta-Stadt	03.11	—	—	—	—
6	11	Kassel, documenta-Stadt	03.12	—	—	—	—
6	11	Kassel, documenta-Stadt	03.2	—	—	—	—
6	11	Kassel, documenta-Stadt	03.21	—	—	—	—
6	11	Kassel, documenta-Stadt	03.22	—	—	—	—
6	11	Kassel, documenta-Stadt	B
6	11	Kassel, documenta-Stadt	05	—	—	—	—
6	11	Kassel, documenta-Stadt	05.1	—	—	—	—
6	11	Kassel, documenta-Stadt	05.2	—	—	—	—
6	11	Kassel, documenta-Stadt	06	—	—	—	—
6	11	Kassel, documenta-Stadt	06.1	—	—	—	—
6	11	Kassel, documenta-Stadt	06.2	—	—	—	—
6	11	Kassel, documenta-Stadt	07	—	—	—	—
6	11	Kassel, documenta-Stadt	07.1	—	—	—	—
6	11	Kassel, documenta-Stadt	07.2	—	—	—	—
6	11	Kassel, documenta-Stadt	07.21	—	—	—	—
6	11	Kassel, documenta-Stadt	07.29	—	—	—	—
6	11	Kassel, documenta-Stadt	08
6	11	Kassel, documenta-Stadt	08.1
6	11	Kassel, documenta-Stadt	08.11
6	11	Kassel, documenta-Stadt	08.12
6	11	Kassel, documenta-Stadt	08.9
6	11	Kassel, documenta-Stadt	08.91
6	11	Kassel, documenta-Stadt	08.92	—	—	—	—
6	11	Kassel, documenta-Stadt	08.93	—	—	—	—
6	11	Kassel, documenta-Stadt	08.99	—	—	—	—
6	11	Kassel, documenta-Stadt	09	—	—	—	—
6	11	Kassel, documenta-Stadt	09.1	—	—	—	—
6	11	Kassel, documenta-Stadt	09.9	—	—	—	—
6	11	Kassel, documenta-Stadt	C	519	2 038 002	383 108	2 421 110
6	11	Kassel, documenta-Stadt	10	64	92 049	33 001	125 050
6	11	Kassel, documenta-Stadt	10.1	15	12 110	1	12 111
6	11	Kassel, documenta-Stadt	10.11
6	11	Kassel, documenta-Stadt	10.12
6	11	Kassel, documenta-Stadt	10.13
6	11	Kassel, documenta-Stadt	10.2	—	—	—	—
6	11	Kassel, documenta-Stadt	10.3	—	—	—	—
6	11	Kassel, documenta-Stadt	10.31	—	—	—	—
6	11	Kassel, documenta-Stadt	10.32	—	—	—	—
6	11	Kassel, documenta-Stadt	10.39	—	—	—	—
6	11	Kassel, documenta-Stadt	10.4	—	—	—	—
6	11	Kassel, documenta-Stadt	10.41	—	—	—	—
6	11	Kassel, documenta-Stadt	10.42	—	—	—	—
6	11	Kassel, documenta-Stadt	10.5
6	11	Kassel, documenta-Stadt	10.51

6. Umsatzsteuerpflichtige und steuerbarer Umsatz 2015 in den kreisfreien Städten, Landkreisen und Regierungsbezirken nach wirtschaftlicher Gliederung

Regierungs- bezirk	Kreisfreie Städte / Landkreise	Name	WZ 2008	Steuer- pflichtige	Steuerbarer Umsatz		
					Lieferungen und Leistungen	inner- gemein- schaftliche Erwerbe	Insgesamt
				Anzahl	1000 Euro		
6	11	Kassel, documenta-Stadt	10.52
6	11	Kassel, documenta-Stadt	10.6
6	11	Kassel, documenta-Stadt	10.61
6	11	Kassel, documenta-Stadt	10.62	—	—	—	—
6	11	Kassel, documenta-Stadt	10.7	28	17 941	3	17 944
6	11	Kassel, documenta-Stadt	10.71
6	11	Kassel, documenta-Stadt	10.72
6	11	Kassel, documenta-Stadt	10.73	—	—	—	—
6	11	Kassel, documenta-Stadt	10.8	14	54 051	30 787	84 838
6	11	Kassel, documenta-Stadt	10.81
6	11	Kassel, documenta-Stadt	10.82
6	11	Kassel, documenta-Stadt	10.83	3	379	5	384
6	11	Kassel, documenta-Stadt	10.84
6	11	Kassel, documenta-Stadt	10.85
6	11	Kassel, documenta-Stadt	10.86
6	11	Kassel, documenta-Stadt	10.89
6	11	Kassel, documenta-Stadt	10.9
6	11	Kassel, documenta-Stadt	10.91
6	11	Kassel, documenta-Stadt	10.92
6	11	Kassel, documenta-Stadt	11
6	11	Kassel, documenta-Stadt	11.01	—	—	—	—
6	11	Kassel, documenta-Stadt	11.02	—	—	—	—
6	11	Kassel, documenta-Stadt	11.03	—	—	—	—
6	11	Kassel, documenta-Stadt	11.04	—	—	—	—
6	11	Kassel, documenta-Stadt	11.05
6	11	Kassel, documenta-Stadt	11.06	—	—	—	—
6	11	Kassel, documenta-Stadt	11.07	—	—	—	—
6	11	Kassel, documenta-Stadt	12	—	—	—	—
6	11	Kassel, documenta-Stadt	13	12	4 101	963	5 064
6	11	Kassel, documenta-Stadt	13.1	—	—	—	—
6	11	Kassel, documenta-Stadt	13.2
6	11	Kassel, documenta-Stadt	13.3
6	11	Kassel, documenta-Stadt	13.9	4	2 234	847	3 081
6	11	Kassel, documenta-Stadt	13.91	—	—	—	—
6	11	Kassel, documenta-Stadt	13.92
6	11	Kassel, documenta-Stadt	13.93
6	11	Kassel, documenta-Stadt	13.94	—	—	—	—
6	11	Kassel, documenta-Stadt	13.95
6	11	Kassel, documenta-Stadt	13.96	—	—	—	—
6	11	Kassel, documenta-Stadt	13.99	—	—	—	—
6	11	Kassel, documenta-Stadt	14	13	3 898	374	4 272
6	11	Kassel, documenta-Stadt	14.1
6	11	Kassel, documenta-Stadt	14.11	—	—	—	—
6	11	Kassel, documenta-Stadt	14.12
6	11	Kassel, documenta-Stadt	14.13	7	1 477	221	1 698
6	11	Kassel, documenta-Stadt	14.14	—	—	—	—
6	11	Kassel, documenta-Stadt	14.19	4	2 295	125	2 420
6	11	Kassel, documenta-Stadt	14.2
6	11	Kassel, documenta-Stadt	14.3	—	—	—	—
6	11	Kassel, documenta-Stadt	14.31	—	—	—	—
6	11	Kassel, documenta-Stadt	14.39	—	—	—	—
6	11	Kassel, documenta-Stadt	15	5	1 172	17	1 190
6	11	Kassel, documenta-Stadt	15.1
6	11	Kassel, documenta-Stadt	15.11	—	—	—	—
6	11	Kassel, documenta-Stadt	15.12

6. Umsatzsteuerpflichtige und steuerbarer Umsatz 2015 in den kreisfreien Städten, Landkreisen und Regierungsbezirken nach wirtschaftlicher Gliederung

Regierungs- bezirk	Kreisfreie Städte / Landkreise	Name	WZ 2008	Steuer- pflichtige	Steuerbarer Umsatz		
					Lieferungen und Leistungen	inner- gemein- schaftliche Erwerbe	Insgesamt
				Anzahl	1000 Euro		
6	11	Kassel, documenta-Stadt	15.2
6	11	Kassel, documenta-Stadt	16	22	28 280	1 203	29 483
6	11	Kassel, documenta-Stadt	16.1
6	11	Kassel, documenta-Stadt	16.2
6	11	Kassel, documenta-Stadt	16.21
6	11	Kassel, documenta-Stadt	16.22	—	—	—	—
6	11	Kassel, documenta-Stadt	16.23	12	13 948	47	13 995
6	11	Kassel, documenta-Stadt	16.24	4	11 801	1 129	12 930
6	11	Kassel, documenta-Stadt	16.29
6	11	Kassel, documenta-Stadt	17	6	14 477	2 091	16 567
6	11	Kassel, documenta-Stadt	17.1	3	13 445	2 091	15 536
6	11	Kassel, documenta-Stadt	17.11
6	11	Kassel, documenta-Stadt	17.12
6	11	Kassel, documenta-Stadt	17.2	3	1 031	—	1 031
6	11	Kassel, documenta-Stadt	17.21
6	11	Kassel, documenta-Stadt	17.22	—	—	—	—
6	11	Kassel, documenta-Stadt	17.23
6	11	Kassel, documenta-Stadt	17.24	—	—	—	—
6	11	Kassel, documenta-Stadt	17.29	—	—	—	—
6	11	Kassel, documenta-Stadt	18	49	72 629	224	72 853
6	11	Kassel, documenta-Stadt	18.1	42	70 858	224	71 082
6	11	Kassel, documenta-Stadt	18.11
6	11	Kassel, documenta-Stadt	18.12	27	31 925	86	32 011
6	11	Kassel, documenta-Stadt	18.13
6	11	Kassel, documenta-Stadt	18.14
6	11	Kassel, documenta-Stadt	18.2	7	1 770	—	1 770
6	11	Kassel, documenta-Stadt	19	—	—	—	—
6	11	Kassel, documenta-Stadt	19.1	—	—	—	—
6	11	Kassel, documenta-Stadt	19.2	—	—	—	—
6	11	Kassel, documenta-Stadt	20	13	20 792	11 998	32 790
6	11	Kassel, documenta-Stadt	20.1	5	1 821	1 038	2 858
6	11	Kassel, documenta-Stadt	20.11
6	11	Kassel, documenta-Stadt	20.12
6	11	Kassel, documenta-Stadt	20.13	—	—	—	—
6	11	Kassel, documenta-Stadt	20.14
6	11	Kassel, documenta-Stadt	20.15	—	—	—	—
6	11	Kassel, documenta-Stadt	20.16
6	11	Kassel, documenta-Stadt	20.17	—	—	—	—
6	11	Kassel, documenta-Stadt	20.2
6	11	Kassel, documenta-Stadt	20.3
6	11	Kassel, documenta-Stadt	20.4	4	609	—	609
6	11	Kassel, documenta-Stadt	20.41	—	—	—	—
6	11	Kassel, documenta-Stadt	20.42	4	609	—	609
6	11	Kassel, documenta-Stadt	20.5
6	11	Kassel, documenta-Stadt	20.51	—	—	—	—
6	11	Kassel, documenta-Stadt	20.52	—	—	—	—
6	11	Kassel, documenta-Stadt	20.53	—	—	—	—
6	11	Kassel, documenta-Stadt	20.59
6	11	Kassel, documenta-Stadt	20.6	—	—	—	—
6	11	Kassel, documenta-Stadt	21
6	11	Kassel, documenta-Stadt	21.1
6	11	Kassel, documenta-Stadt	21.2
6	11	Kassel, documenta-Stadt	22	14	357 099	62 094	419 193
6	11	Kassel, documenta-Stadt	22.1
6	11	Kassel, documenta-Stadt	22.11	—	—	—	—

6. Umsatzsteuerpflichtige und steuerbarer Umsatz 2015 in den kreisfreien Städten, Landkreisen und Regierungsbezirken nach wirtschaftlicher Gliederung

Regierungs- bezirk	Kreisfreie Städte / Landkreise	Name	WZ 2008	Steuer- pflichtige	Steuerbarer Umsatz		
					Lieferungen und Leistungen	inner- gemein- schaftliche Erwerbe	Insgesamt
				Anzahl	1000 Euro		
6	11	Kassel, documenta-Stadt	22.19
6	11	Kassel, documenta-Stadt	22.2
6	11	Kassel, documenta-Stadt	22.21
6	11	Kassel, documenta-Stadt	22.22
6	11	Kassel, documenta-Stadt	22.23	4	2 798	66	2 864
6	11	Kassel, documenta-Stadt	22.29
6	11	Kassel, documenta-Stadt	23	18	15 793	1 161	16 955
6	11	Kassel, documenta-Stadt	23.1
6	11	Kassel, documenta-Stadt	23.11	—	—	—	—
6	11	Kassel, documenta-Stadt	23.12	—	—	—	—
6	11	Kassel, documenta-Stadt	23.13	—	—	—	—
6	11	Kassel, documenta-Stadt	23.14	—	—	—	—
6	11	Kassel, documenta-Stadt	23.19
6	11	Kassel, documenta-Stadt	23.2	—	—	—	—
6	11	Kassel, documenta-Stadt	23.3
6	11	Kassel, documenta-Stadt	23.31
6	11	Kassel, documenta-Stadt	23.32
6	11	Kassel, documenta-Stadt	23.4	—	—	—	—
6	11	Kassel, documenta-Stadt	23.41	—	—	—	—
6	11	Kassel, documenta-Stadt	23.42	—	—	—	—
6	11	Kassel, documenta-Stadt	23.43	—	—	—	—
6	11	Kassel, documenta-Stadt	23.44	—	—	—	—
6	11	Kassel, documenta-Stadt	23.49	—	—	—	—
6	11	Kassel, documenta-Stadt	23.5	—	—	—	—
6	11	Kassel, documenta-Stadt	23.51	—	—	—	—
6	11	Kassel, documenta-Stadt	23.52	—	—	—	—
6	11	Kassel, documenta-Stadt	23.6	8	10 911	26	10 937
6	11	Kassel, documenta-Stadt	23.61
6	11	Kassel, documenta-Stadt	23.62	—	—	—	—
6	11	Kassel, documenta-Stadt	23.63
6	11	Kassel, documenta-Stadt	23.64
6	11	Kassel, documenta-Stadt	23.65	—	—	—	—
6	11	Kassel, documenta-Stadt	23.69	—	—	—	—
6	11	Kassel, documenta-Stadt	23.7
6	11	Kassel, documenta-Stadt	23.9	—	—	—	—
6	11	Kassel, documenta-Stadt	23.91	—	—	—	—
6	11	Kassel, documenta-Stadt	23.99	—	—	—	—
6	11	Kassel, documenta-Stadt	24	13	73 203	53 671	126 874
6	11	Kassel, documenta-Stadt	24.1
6	11	Kassel, documenta-Stadt	24.2
6	11	Kassel, documenta-Stadt	24.3	—	—	—	—
6	11	Kassel, documenta-Stadt	24.31	—	—	—	—
6	11	Kassel, documenta-Stadt	24.32	—	—	—	—
6	11	Kassel, documenta-Stadt	24.33	—	—	—	—
6	11	Kassel, documenta-Stadt	24.34	—	—	—	—
6	11	Kassel, documenta-Stadt	24.4
6	11	Kassel, documenta-Stadt	24.41
6	11	Kassel, documenta-Stadt	24.42
6	11	Kassel, documenta-Stadt	24.43	—	—	—	—
6	11	Kassel, documenta-Stadt	24.44	—	—	—	—
6	11	Kassel, documenta-Stadt	24.45
6	11	Kassel, documenta-Stadt	24.46	—	—	—	—
6	11	Kassel, documenta-Stadt	24.5
6	11	Kassel, documenta-Stadt	24.51
6	11	Kassel, documenta-Stadt	24.52

6. Umsatzsteuerpflichtige und steuerbarer Umsatz 2015 in den kreisfreien Städten, Landkreisen und Regierungsbezirken nach wirtschaftlicher Gliederung

Regierungs- bezirk	Kreisfreie Städte / Landkreise	Name	WZ 2008	Steuer- pflichtige	Steuerbarer Umsatz		
					Lieferungen und Leistungen	inner- gemein- schaftliche Erwerbe	Insgesamt
				Anzahl	1000 Euro		
6	11	Kassel, documenta-Stadt	24.53
6	11	Kassel, documenta-Stadt	24.54	—	—	—	—
6	11	Kassel, documenta-Stadt	25	47	65 711	11 103	76 814
6	11	Kassel, documenta-Stadt	25.1	10	27 421	1	27 422
6	11	Kassel, documenta-Stadt	25.11
6	11	Kassel, documenta-Stadt	25.12
6	11	Kassel, documenta-Stadt	25.2
6	11	Kassel, documenta-Stadt	25.21	—	—	—	—
6	11	Kassel, documenta-Stadt	25.29
6	11	Kassel, documenta-Stadt	25.3	—	—	—	—
6	11	Kassel, documenta-Stadt	25.4	—	—	—	—
6	11	Kassel, documenta-Stadt	25.5	6	7 376	1 640	9 016
6	11	Kassel, documenta-Stadt	25.6	19	15 014	63	15 077
6	11	Kassel, documenta-Stadt	25.61	4	7 149	23	7 171
6	11	Kassel, documenta-Stadt	25.62	15	7 865	40	7 905
6	11	Kassel, documenta-Stadt	25.7
6	11	Kassel, documenta-Stadt	25.71	—	—	—	—
6	11	Kassel, documenta-Stadt	25.72	—	—	—	—
6	11	Kassel, documenta-Stadt	25.73
6	11	Kassel, documenta-Stadt	25.73.1
6	11	Kassel, documenta-Stadt	25.73.2	—	—	—	—
6	11	Kassel, documenta-Stadt	25.73.3	—	—	—	—
6	11	Kassel, documenta-Stadt	25.73.4	—	—	—	—
6	11	Kassel, documenta-Stadt	25.73.5	—	—	—	—
6	11	Kassel, documenta-Stadt	25.9	8	12 698	8 801	21 498
6	11	Kassel, documenta-Stadt	25.91	—	—	—	—
6	11	Kassel, documenta-Stadt	25.92
6	11	Kassel, documenta-Stadt	25.93
6	11	Kassel, documenta-Stadt	25.94	—	—	—	—
6	11	Kassel, documenta-Stadt	25.99
6	11	Kassel, documenta-Stadt	26	41	66 129	7 749	73 878
6	11	Kassel, documenta-Stadt	26.1	10	24 323	613	24 936
6	11	Kassel, documenta-Stadt	26.11
6	11	Kassel, documenta-Stadt	26.11.1
6	11	Kassel, documenta-Stadt	26.11.9	7	18 664	466	19 131
6	11	Kassel, documenta-Stadt	26.12
6	11	Kassel, documenta-Stadt	26.2	4	2 533	11	2 544
6	11	Kassel, documenta-Stadt	26.3	7	10 442	157	10 600
6	11	Kassel, documenta-Stadt	26.4
6	11	Kassel, documenta-Stadt	26.5	13	26 959	6 954	33 912
6	11	Kassel, documenta-Stadt	26.51	13	26 959	6 954	33 912
6	11	Kassel, documenta-Stadt	26.51.1
6	11	Kassel, documenta-Stadt	26.51.2
6	11	Kassel, documenta-Stadt	26.51.3	—	—	—	—
6	11	Kassel, documenta-Stadt	26.52	—	—	—	—
6	11	Kassel, documenta-Stadt	26.6	3	785	—	785
6	11	Kassel, documenta-Stadt	26.7
6	11	Kassel, documenta-Stadt	26.8
6	11	Kassel, documenta-Stadt	27	12	63 562	5 924	69 485
6	11	Kassel, documenta-Stadt	27.1	6	60 607	5 865	66 472
6	11	Kassel, documenta-Stadt	27.11
6	11	Kassel, documenta-Stadt	27.12
6	11	Kassel, documenta-Stadt	27.2	—	—	—	—
6	11	Kassel, documenta-Stadt	27.3
6	11	Kassel, documenta-Stadt	27.31	—	—	—	—

6. Umsatzsteuerpflichtige und steuerbarer Umsatz 2015 in den kreisfreien Städten, Landkreisen und Regierungsbezirken nach wirtschaftlicher Gliederung

Regierungs- bezirk	Kreisfreie Städte / Landkreise	Name	WZ 2008	Steuer- pflichtige	Steuerbarer Umsatz		
					Lieferungen und Leistungen	inner- gemein- schaftliche Erwerbe	Insgesamt
				Anzahl	1000 Euro		
6	11	Kassel, documenta-Stadt	27.32	—	—	—	—
6	11	Kassel, documenta-Stadt	27.33
6	11	Kassel, documenta-Stadt	27.4	—	—	—	—
6	11	Kassel, documenta-Stadt	27.5
6	11	Kassel, documenta-Stadt	27.51
6	11	Kassel, documenta-Stadt	27.52	—	—	—	—
6	11	Kassel, documenta-Stadt	27.9
6	11	Kassel, documenta-Stadt	28	58	443 416	47 177	490 592
6	11	Kassel, documenta-Stadt	28.1
6	11	Kassel, documenta-Stadt	28.11
6	11	Kassel, documenta-Stadt	28.12	3	1 747	1	1 749
6	11	Kassel, documenta-Stadt	28.13
6	11	Kassel, documenta-Stadt	28.14
6	11	Kassel, documenta-Stadt	28.15
6	11	Kassel, documenta-Stadt	28.2	28	220 416	27 276	247 692
6	11	Kassel, documenta-Stadt	28.21	5	196	—	196
6	11	Kassel, documenta-Stadt	28.21.1	—	—	—	—
6	11	Kassel, documenta-Stadt	28.21.9	5	196	—	196
6	11	Kassel, documenta-Stadt	28.22	4	122 050	16 002	138 052
6	11	Kassel, documenta-Stadt	28.23	—	—	—	—
6	11	Kassel, documenta-Stadt	28.24
6	11	Kassel, documenta-Stadt	28.25
6	11	Kassel, documenta-Stadt	28.29	10	13 701	3 552	17 253
6	11	Kassel, documenta-Stadt	28.3	—	—	—	—
6	11	Kassel, documenta-Stadt	28.4
6	11	Kassel, documenta-Stadt	28.41
6	11	Kassel, documenta-Stadt	28.49
6	11	Kassel, documenta-Stadt	28.9	18	83 749	9 744	93 493
6	11	Kassel, documenta-Stadt	28.91
6	11	Kassel, documenta-Stadt	28.92	—	—	—	—
6	11	Kassel, documenta-Stadt	28.92.1	—	—	—	—
6	11	Kassel, documenta-Stadt	28.92.2	—	—	—	—
6	11	Kassel, documenta-Stadt	28.93
6	11	Kassel, documenta-Stadt	28.94
6	11	Kassel, documenta-Stadt	28.95
6	11	Kassel, documenta-Stadt	28.96
6	11	Kassel, documenta-Stadt	28.99	12	47 221	2 633	49 854
6	11	Kassel, documenta-Stadt	29	21	270 691	122 490	393 181
6	11	Kassel, documenta-Stadt	29.1
6	11	Kassel, documenta-Stadt	29.10.1	—	—	—	—
6	11	Kassel, documenta-Stadt	29.10.2
6	11	Kassel, documenta-Stadt	29.2
6	11	Kassel, documenta-Stadt	29.3	17	268 537	122 490	391 027
6	11	Kassel, documenta-Stadt	29.31	—	—	—	—
6	11	Kassel, documenta-Stadt	29.32	17	268 537	122 490	391 027
6	11	Kassel, documenta-Stadt	30
6	11	Kassel, documenta-Stadt	30.1	—	—	—	—
6	11	Kassel, documenta-Stadt	30.11	—	—	—	—
6	11	Kassel, documenta-Stadt	30.12	—	—	—	—
6	11	Kassel, documenta-Stadt	30.2	—	—	—	—
6	11	Kassel, documenta-Stadt	30.20.1	—	—	—	—
6	11	Kassel, documenta-Stadt	30.20.2	—	—	—	—
6	11	Kassel, documenta-Stadt	30.3
6	11	Kassel, documenta-Stadt	30.4
6	11	Kassel, documenta-Stadt	30.9

6. Umsatzsteuerpflichtige und steuerbarer Umsatz 2015 in den kreisfreien Städten, Landkreisen und Regierungsbezirken nach wirtschaftlicher Gliederung

Regierungs- bezirk	Kreisfreie Städte / Landkreise	Name	WZ 2008	Steuer- pflichtige	Steuerbarer Umsatz		
					Lieferungen und Leistungen	inner- gemein- schaftliche Erwerbe	Insgesamt
				Anzahl	1000 Euro		
6	11	Kassel, documenta-Stadt	30.91	—	—	—	—
6	11	Kassel, documenta-Stadt	30.92	—	—	—	—
6	11	Kassel, documenta-Stadt	30.99
6	11	Kassel, documenta-Stadt	31
6	11	Kassel, documenta-Stadt	31.01
6	11	Kassel, documenta-Stadt	31.02
6	11	Kassel, documenta-Stadt	31.03	—	—	—	—
6	11	Kassel, documenta-Stadt	31.09
6	11	Kassel, documenta-Stadt	31.09.1
6	11	Kassel, documenta-Stadt	31.09.9	9	2 666	101	2 766
6	11	Kassel, documenta-Stadt	32	66	73 480	1 654	75 134
6	11	Kassel, documenta-Stadt	32.1	13	4 682	64	4 746
6	11	Kassel, documenta-Stadt	32.11	—	—	—	—
6	11	Kassel, documenta-Stadt	32.12	13	4 682	64	4 746
6	11	Kassel, documenta-Stadt	32.13	—	—	—	—
6	11	Kassel, documenta-Stadt	32.2	4	2 353	44	2 397
6	11	Kassel, documenta-Stadt	32.3
6	11	Kassel, documenta-Stadt	32.4
6	11	Kassel, documenta-Stadt	32.5	37	32 987	53	33 040
6	11	Kassel, documenta-Stadt	32.50.1	7	3 260	21	3 281
6	11	Kassel, documenta-Stadt	32.50.2	7	7 215	10	7 225
6	11	Kassel, documenta-Stadt	32.50.3	23	22 513	22	22 534
6	11	Kassel, documenta-Stadt	32.9	4	1 111	10	1 122
6	11	Kassel, documenta-Stadt	32.91	—	—	—	—
6	11	Kassel, documenta-Stadt	32.99	4	1 111	10	1 122
6	11	Kassel, documenta-Stadt	33	21	14 174	989	15 163
6	11	Kassel, documenta-Stadt	33.1	12	8 945	988	9 933
6	11	Kassel, documenta-Stadt	33.11
6	11	Kassel, documenta-Stadt	33.12	5	3 406	815	4 221
6	11	Kassel, documenta-Stadt	33.13	—	—	—	—
6	11	Kassel, documenta-Stadt	33.14	—	—	—	—
6	11	Kassel, documenta-Stadt	33.15
6	11	Kassel, documenta-Stadt	33.16	—	—	—	—
6	11	Kassel, documenta-Stadt	33.17
6	11	Kassel, documenta-Stadt	33.19
6	11	Kassel, documenta-Stadt	33.2	9	5 230	—	5 230
6	11	Kassel, documenta-Stadt	D	81	8 691 135	4 309	8 695 445
6	11	Kassel, documenta-Stadt	35	81	8 691 135	4 309	8 695 445
6	11	Kassel, documenta-Stadt	35.1
6	11	Kassel, documenta-Stadt	35.11
6	11	Kassel, documenta-Stadt	35.11.1
6	11	Kassel, documenta-Stadt	35.11.2
6	11	Kassel, documenta-Stadt	35.11.3
6	11	Kassel, documenta-Stadt	35.12
6	11	Kassel, documenta-Stadt	35.13
6	11	Kassel, documenta-Stadt	35.14
6	11	Kassel, documenta-Stadt	35.2
6	11	Kassel, documenta-Stadt	35.21
6	11	Kassel, documenta-Stadt	35.21.1	—	—	—	—
6	11	Kassel, documenta-Stadt	35.21.2
6	11	Kassel, documenta-Stadt	35.21.3
6	11	Kassel, documenta-Stadt	35.22
6	11	Kassel, documenta-Stadt	35.23
6	11	Kassel, documenta-Stadt	35.3
6	11	Kassel, documenta-Stadt	E

6. Umsatzsteuerpflichtige und steuerbarer Umsatz 2015 in den kreisfreien Städten, Landkreisen und Regierungsbezirken nach wirtschaftlicher Gliederung

Regierungs- bezirk	Kreisfreie Städte / Landkreise	Name	WZ 2008	Steuer- pflichtige	Steuerbarer Umsatz		
					Lieferungen und Leistungen	inner- gemein- schaftliche Erwerbe	Insgesamt
				Anzahl	1000 Euro		
6	11	Kassel, documenta-Stadt	36	—	—	—	—
6	11	Kassel, documenta-Stadt	36.00.1	—	—	—	—
6	11	Kassel, documenta-Stadt	36.00.2	—	—	—	—
6	11	Kassel, documenta-Stadt	36.00.3	—	—	—	—
6	11	Kassel, documenta-Stadt	37	—	—	—	—
6	11	Kassel, documenta-Stadt	37.00.1	—	—	—	—
6	11	Kassel, documenta-Stadt	37.00.2	—	—	—	—
6	11	Kassel, documenta-Stadt	38
6	11	Kassel, documenta-Stadt	38.1	4	8 648	4	8 653
6	11	Kassel, documenta-Stadt	38.11	4	8 648	4	8 653
6	11	Kassel, documenta-Stadt	38.12	—	—	—	—
6	11	Kassel, documenta-Stadt	38.2
6	11	Kassel, documenta-Stadt	38.21
6	11	Kassel, documenta-Stadt	38.22	—	—	—	—
6	11	Kassel, documenta-Stadt	38.3	6	22 540	10	22 550
6	11	Kassel, documenta-Stadt	38.31
6	11	Kassel, documenta-Stadt	38.32
6	11	Kassel, documenta-Stadt	39
6	11	Kassel, documenta-Stadt	F	770	691 260	24 838	716 098
6	11	Kassel, documenta-Stadt	41	116	302 107	22 860	324 968
6	11	Kassel, documenta-Stadt	41.1
6	11	Kassel, documenta-Stadt	41.10.1	3	812	89	901
6	11	Kassel, documenta-Stadt	41.10.2
6	11	Kassel, documenta-Stadt	41.10.3
6	11	Kassel, documenta-Stadt	41.2
6	11	Kassel, documenta-Stadt	41.20.1	102	213 598	2 453	216 051
6	11	Kassel, documenta-Stadt	41.20.2
6	11	Kassel, documenta-Stadt	42	49	113 936	9	113 946
6	11	Kassel, documenta-Stadt	42.1	27	45 234	—	45 234
6	11	Kassel, documenta-Stadt	42.11	20	32 541	—	32 541
6	11	Kassel, documenta-Stadt	42.12	7	12 693	—	12 693
6	11	Kassel, documenta-Stadt	42.13	—	—	—	—
6	11	Kassel, documenta-Stadt	42.2	14	60 132	8	60 141
6	11	Kassel, documenta-Stadt	42.21	14	60 132	8	60 141
6	11	Kassel, documenta-Stadt	42.22	—	—	—	—
6	11	Kassel, documenta-Stadt	42.9	8	8 570	1	8 571
6	11	Kassel, documenta-Stadt	42.91
6	11	Kassel, documenta-Stadt	42.99
6	11	Kassel, documenta-Stadt	43	605	275 216	1 969	277 185
6	11	Kassel, documenta-Stadt	43.1	7	4 171	—	4 171
6	11	Kassel, documenta-Stadt	43.11
6	11	Kassel, documenta-Stadt	43.12
6	11	Kassel, documenta-Stadt	43.13
6	11	Kassel, documenta-Stadt	43.2	221	134 696	1 041	135 737
6	11	Kassel, documenta-Stadt	43.21	51	65 437	149	65 587
6	11	Kassel, documenta-Stadt	43.22	68	52 601	756	53 358
6	11	Kassel, documenta-Stadt	43.29	102	16 657	136	16 793
6	11	Kassel, documenta-Stadt	43.29.1	80	8 980	102	9 081
6	11	Kassel, documenta-Stadt	43.29.9	22	7 678	34	7 711
6	11	Kassel, documenta-Stadt	43.3	208	62 648	302	62 951
6	11	Kassel, documenta-Stadt	43.31	33	2 674	—	2 674
6	11	Kassel, documenta-Stadt	43.32	42	13 570	222	13 791
6	11	Kassel, documenta-Stadt	43.33	59	11 199	52	11 251
6	11	Kassel, documenta-Stadt	43.34	63	26 607	15	26 622
6	11	Kassel, documenta-Stadt	43.34.1	54	24 471	14	24 485

6. Umsatzsteuerpflichtige und steuerbarer Umsatz 2015 in den kreisfreien Städten, Landkreisen und Regierungsbezirken nach wirtschaftlicher Gliederung

Regierungs- bezirk	Kreisfreie Städte / Landkreise	Name	WZ 2008	Steuer- pflichtige	Steuerbarer Umsatz		
				Lieferungen und Leistungen	inner- gemein- schaftliche Erwerbe	Insgesamt	
				Anzahl	1000 Euro		
6	11	Kassel, documenta-Stadt	43.34.2	9	2 135	1	2 136
6	11	Kassel, documenta-Stadt	43.39	11	8 599	13	8 612
6	11	Kassel, documenta-Stadt	43.9	169	73 701	625	74 326
6	11	Kassel, documenta-Stadt	43.91	33	18 297	167	18 464
6	11	Kassel, documenta-Stadt	43.91.1	19	15 260	161	15 421
6	11	Kassel, documenta-Stadt	43.91.2	14	3 037	6	3 043
6	11	Kassel, documenta-Stadt	43.99	136	55 404	458	55 862
6	11	Kassel, documenta-Stadt	43.99.1	5	4 568	1	4 568
6	11	Kassel, documenta-Stadt	43.99.2	—	—	—	—
6	11	Kassel, documenta-Stadt	43.99.9	131	50 836	457	51 293
6	11	Kassel, documenta-Stadt	G	1 605	8 329 393	590 799	8 920 192
6	11	Kassel, documenta-Stadt	45	279	484 387	65 002	549 389
6	11	Kassel, documenta-Stadt	45.1	117	333 730	4 228	337 958
6	11	Kassel, documenta-Stadt	45.11	108	325 679	4 126	329 805
6	11	Kassel, documenta-Stadt	45.19	9	8 051	102	8 153
6	11	Kassel, documenta-Stadt	45.2	74	34 109	2 141	36 250
6	11	Kassel, documenta-Stadt	45.20.1	16	12 910	2 050	14 960
6	11	Kassel, documenta-Stadt	45.20.2
6	11	Kassel, documenta-Stadt	45.20.3	50	18 485	91	18 576
6	11	Kassel, documenta-Stadt	45.20.4
6	11	Kassel, documenta-Stadt	45.3	79	110 619	58 310	168 929
6	11	Kassel, documenta-Stadt	45.31	25	64 785	49 422	114 206
6	11	Kassel, documenta-Stadt	45.32	54	45 835	8 888	54 723
6	11	Kassel, documenta-Stadt	45.4	9	5 929	323	6 252
6	11	Kassel, documenta-Stadt	46	428	6 857 174	336 065	7 193 239
6	11	Kassel, documenta-Stadt	46.1	138	30 764	1 441	32 206
6	11	Kassel, documenta-Stadt	46.11	3	386	—	386
6	11	Kassel, documenta-Stadt	46.12	4	1 518	—	1 518
6	11	Kassel, documenta-Stadt	46.13	12	3 562	127	3 689
6	11	Kassel, documenta-Stadt	46.13.1	—	—	—	—
6	11	Kassel, documenta-Stadt	46.13.2	12	3 562	127	3 689
6	11	Kassel, documenta-Stadt	46.14	20	4 055	3	4 058
6	11	Kassel, documenta-Stadt	46.15	16	4 361	318	4 679
6	11	Kassel, documenta-Stadt	46.16	9	1 447	312	1 759
6	11	Kassel, documenta-Stadt	46.17	14	2 830	373	3 203
6	11	Kassel, documenta-Stadt	46.18	47	11 604	276	11 880
6	11	Kassel, documenta-Stadt	46.18.1
6	11	Kassel, documenta-Stadt	46.18.2
6	11	Kassel, documenta-Stadt	46.18.3
6	11	Kassel, documenta-Stadt	46.18.4
6	11	Kassel, documenta-Stadt	46.18.5
6	11	Kassel, documenta-Stadt	46.18.6
6	11	Kassel, documenta-Stadt	46.18.7	—	—	—	—
6	11	Kassel, documenta-Stadt	46.18.9	38	7 616	211	7 828
6	11	Kassel, documenta-Stadt	46.19	13	1 000	32	1 032
6	11	Kassel, documenta-Stadt	46.2
6	11	Kassel, documenta-Stadt	46.21
6	11	Kassel, documenta-Stadt	46.22	—	—	—	—
6	11	Kassel, documenta-Stadt	46.23
6	11	Kassel, documenta-Stadt	46.24
6	11	Kassel, documenta-Stadt	46.3
6	11	Kassel, documenta-Stadt	46.31
6	11	Kassel, documenta-Stadt	46.32	18	3 950	347	4 297
6	11	Kassel, documenta-Stadt	46.33
6	11	Kassel, documenta-Stadt	46.34

6. Umsatzsteuerpflichtige und steuerbarer Umsatz 2015 in den kreisfreien Städten, Landkreisen und Regierungsbezirken nach wirtschaftlicher Gliederung

Regierungs- bezirk	Kreisfreie Städte / Landkreise	Name	WZ 2008	Steuer- pflichtige	Steuerbarer Umsatz		
					Lieferungen und Leistungen	inner- gemein- schaftliche Erwerbe	Insgesamt
				Anzahl	1000 Euro		
6	11	Kassel, documenta-Stadt	46.35	—	—	—	—
6	11	Kassel, documenta-Stadt	46.36
6	11	Kassel, documenta-Stadt	46.37
6	11	Kassel, documenta-Stadt	46.38
6	11	Kassel, documenta-Stadt	46.38.1
6	11	Kassel, documenta-Stadt	46.38.2	—	—	—	—
6	11	Kassel, documenta-Stadt	46.38.9	38	22 309	4 183	26 492
6	11	Kassel, documenta-Stadt	46.39	4	5 746	334	6 080
6	11	Kassel, documenta-Stadt	46.39.1	—	—	—	—
6	11	Kassel, documenta-Stadt	46.39.9	4	5 746	334	6 080
6	11	Kassel, documenta-Stadt	46.4	53	356 447	49 511	405 958
6	11	Kassel, documenta-Stadt	46.41	5	10 675	314	10 989
6	11	Kassel, documenta-Stadt	46.42	4	7 865	243	8 108
6	11	Kassel, documenta-Stadt	46.42.1
6	11	Kassel, documenta-Stadt	46.42.2
6	11	Kassel, documenta-Stadt	46.43
6	11	Kassel, documenta-Stadt	46.43.1	—	—	—	—
6	11	Kassel, documenta-Stadt	46.43.2
6	11	Kassel, documenta-Stadt	46.43.3
6	11	Kassel, documenta-Stadt	46.44
6	11	Kassel, documenta-Stadt	46.44.1	—	—	—	—
6	11	Kassel, documenta-Stadt	46.44.2
6	11	Kassel, documenta-Stadt	46.45
6	11	Kassel, documenta-Stadt	46.46	18	157 699	20 352	178 051
6	11	Kassel, documenta-Stadt	46.46.1
6	11	Kassel, documenta-Stadt	46.46.2
6	11	Kassel, documenta-Stadt	46.47	3	1 341	77	1 418
6	11	Kassel, documenta-Stadt	46.48
6	11	Kassel, documenta-Stadt	46.49	6	75 609	11 768	87 377
6	11	Kassel, documenta-Stadt	46.49.1	—	—	—	—
6	11	Kassel, documenta-Stadt	46.49.2	—	—	—	—
6	11	Kassel, documenta-Stadt	46.49.3
6	11	Kassel, documenta-Stadt	46.49.4
6	11	Kassel, documenta-Stadt	46.49.5
6	11	Kassel, documenta-Stadt	46.5	16	48 417	508	48 924
6	11	Kassel, documenta-Stadt	46.51	10	28 517	507	29 024
6	11	Kassel, documenta-Stadt	46.52	6	19 899	1	19 901
6	11	Kassel, documenta-Stadt	46.6	54	469 442	103 081	572 523
6	11	Kassel, documenta-Stadt	46.61
6	11	Kassel, documenta-Stadt	46.62	4	2 443	33	2 476
6	11	Kassel, documenta-Stadt	46.63	5	21 749	1 646	23 395
6	11	Kassel, documenta-Stadt	46.64
6	11	Kassel, documenta-Stadt	46.65
6	11	Kassel, documenta-Stadt	46.66	4	6 446	473	6 919
6	11	Kassel, documenta-Stadt	46.69	38	438 215	100 929	539 144
6	11	Kassel, documenta-Stadt	46.7	66	4 809 941	68 740	4 878 681
6	11	Kassel, documenta-Stadt	46.71
6	11	Kassel, documenta-Stadt	46.71.1
6	11	Kassel, documenta-Stadt	46.71.2
6	11	Kassel, documenta-Stadt	46.72	11	158 075	15 504	173 579
6	11	Kassel, documenta-Stadt	46.73
6	11	Kassel, documenta-Stadt	46.73.1
6	11	Kassel, documenta-Stadt	46.73.2
6	11	Kassel, documenta-Stadt	46.73.3
6	11	Kassel, documenta-Stadt	46.73.4	12	59 474	365	59 840

6. Umsatzsteuerpflichtige und steuerbarer Umsatz 2015 in den kreisfreien Städten, Landkreisen und Regierungsbezirken nach wirtschaftlicher Gliederung

Regierungs- bezirk	Kreisfreie Städte / Landkreise	Name	WZ 2008	Steuer- pflichtige	Steuerbarer Umsatz		
					Lieferungen und Leistungen	inner- gemein- schaftliche Erwerbe	Insgesamt
				Anzahl	1000 Euro		
6	11	Kassel, documenta-Stadt	46.73.5
6	11	Kassel, documenta-Stadt	46.73.6
6	11	Kassel, documenta-Stadt	46.73.7
6	11	Kassel, documenta-Stadt	46.73.8	—	—	—	—
6	11	Kassel, documenta-Stadt	46.74	12	26 606	1 050	27 656
6	11	Kassel, documenta-Stadt	46.74.1
6	11	Kassel, documenta-Stadt	46.74.2	3	292	—	292
6	11	Kassel, documenta-Stadt	46.74.3
6	11	Kassel, documenta-Stadt	46.75
6	11	Kassel, documenta-Stadt	46.76
6	11	Kassel, documenta-Stadt	46.77	7	10 690	—	10 690
6	11	Kassel, documenta-Stadt	46.9	13	145 516	28 907	174 423
6	11	Kassel, documenta-Stadt	47	898	987 832	189 732	1 177 564
6	11	Kassel, documenta-Stadt	47.1	124	428 444	85 876	514 320
6	11	Kassel, documenta-Stadt	47.11	82	195 389	1 743	197 132
6	11	Kassel, documenta-Stadt	47.19	42	233 055	84 133	317 188
6	11	Kassel, documenta-Stadt	47.2	79	30 875	7 181	38 057
6	11	Kassel, documenta-Stadt	47.21	8	3 853	244	4 097
6	11	Kassel, documenta-Stadt	47.22	6	3 089	1 438	4 527
6	11	Kassel, documenta-Stadt	47.23
6	11	Kassel, documenta-Stadt	47.24
6	11	Kassel, documenta-Stadt	47.25	12	5 512	250	5 762
6	11	Kassel, documenta-Stadt	47.26
6	11	Kassel, documenta-Stadt	47.29	34	13 225	5 249	18 474
6	11	Kassel, documenta-Stadt	47.3	29	34 212	3	34 215
6	11	Kassel, documenta-Stadt	47.30.1
6	11	Kassel, documenta-Stadt	47.30.2
6	11	Kassel, documenta-Stadt	47.4	44	14 737	116	14 853
6	11	Kassel, documenta-Stadt	47.41	24	8 549	98	8 646
6	11	Kassel, documenta-Stadt	47.42	9	1 536	—	1 536
6	11	Kassel, documenta-Stadt	47.43	11	4 653	18	4 670
6	11	Kassel, documenta-Stadt	47.5	139	138 127	9 382	147 509
6	11	Kassel, documenta-Stadt	47.51	28	9 971	1 122	11 093
6	11	Kassel, documenta-Stadt	47.52	36	39 547	2 223	41 770
6	11	Kassel, documenta-Stadt	47.52.1	19	22 411	1 590	24 001
6	11	Kassel, documenta-Stadt	47.52.3	17	17 136	633	17 769
6	11	Kassel, documenta-Stadt	47.53	11	18 907	932	19 839
6	11	Kassel, documenta-Stadt	47.54	16	11 034	705	11 739
6	11	Kassel, documenta-Stadt	47.59	48	58 668	4 400	63 068
6	11	Kassel, documenta-Stadt	47.59.1	30	51 277	3 978	55 255
6	11	Kassel, documenta-Stadt	47.59.2	6	3 662	295	3 957
6	11	Kassel, documenta-Stadt	47.59.3	5	2 202	127	2 329
6	11	Kassel, documenta-Stadt	47.59.9	7	1 527	—	1 527
6	11	Kassel, documenta-Stadt	47.6	81	29 645	1 467	31 112
6	11	Kassel, documenta-Stadt	47.61	17	6 937	27	6 964
6	11	Kassel, documenta-Stadt	47.62	23	6 225	39	6 264
6	11	Kassel, documenta-Stadt	47.62.1	13	3 316	2	3 318
6	11	Kassel, documenta-Stadt	47.62.2	10	2 909	37	2 946
6	11	Kassel, documenta-Stadt	47.63
6	11	Kassel, documenta-Stadt	47.64	27	14 477	1 359	15 836
6	11	Kassel, documenta-Stadt	47.64.1	12	10 436	724	11 160
6	11	Kassel, documenta-Stadt	47.64.2	15	4 041	634	4 675
6	11	Kassel, documenta-Stadt	47.65
6	11	Kassel, documenta-Stadt	47.7	308	256 220	6 962	263 183
6	11	Kassel, documenta-Stadt	47.71	48	29 174	2 118	31 292

6. Umsatzsteuerpflichtige und steuerbarer Umsatz 2015 in den kreisfreien Städten, Landkreisen und Regierungsbezirken nach wirtschaftlicher Gliederung

Regierungs- bezirk	Kreisfreie Städte / Landkreise	Name	WZ 2008	Steuer- pflichtige	Steuerbarer Umsatz		
					Lieferungen und Leistungen	inner- gemein- schaftliche Erwerbe	Insgesamt
				Anzahl	1000 Euro		
6	11	Kassel, documenta-Stadt	47.72	14	7 633	835	8 468
6	11	Kassel, documenta-Stadt	47.72.1	10	4 663	521	5 184
6	11	Kassel, documenta-Stadt	47.72.2	4	2 970	315	3 284
6	11	Kassel, documenta-Stadt	47.73	52	137 496	938	138 433
6	11	Kassel, documenta-Stadt	47.74	13	22 483	212	22 695
6	11	Kassel, documenta-Stadt	47.75	16	3 617	460	4 077
6	11	Kassel, documenta-Stadt	47.76	35	13 796	507	14 303
6	11	Kassel, documenta-Stadt	47.76.1	31	9 112	441	9 553
6	11	Kassel, documenta-Stadt	47.76.2	4	4 685	65	4 750
6	11	Kassel, documenta-Stadt	47.77	27	9 754	76	9 830
6	11	Kassel, documenta-Stadt	47.78	77	26 831	1 803	28 635
6	11	Kassel, documenta-Stadt	47.78.1	23	9 111	255	9 366
6	11	Kassel, documenta-Stadt	47.78.2
6	11	Kassel, documenta-Stadt	47.78.3
6	11	Kassel, documenta-Stadt	47.78.9	21	7 673	605	8 277
6	11	Kassel, documenta-Stadt	47.79	26	5 436	14	5 450
6	11	Kassel, documenta-Stadt	47.79.1
6	11	Kassel, documenta-Stadt	47.79.2
6	11	Kassel, documenta-Stadt	47.79.9	23	4 875	14	4 889
6	11	Kassel, documenta-Stadt	47.8	17	3 491	137	3 628
6	11	Kassel, documenta-Stadt	47.81	6	1 841	—	1 841
6	11	Kassel, documenta-Stadt	47.82
6	11	Kassel, documenta-Stadt	47.89
6	11	Kassel, documenta-Stadt	47.9	77	52 081	78 607	130 687
6	11	Kassel, documenta-Stadt	47.91	43	45 407	78 569	123 976
6	11	Kassel, documenta-Stadt	47.99	34	6 673	38	6 711
6	11	Kassel, documenta-Stadt	47.99.1
6	11	Kassel, documenta-Stadt	47.99.9
6	11	Kassel, documenta-Stadt	H	328	1 042 338	445 461	1 487 799
6	11	Kassel, documenta-Stadt	49
6	11	Kassel, documenta-Stadt	49.1	—	—	—	—
6	11	Kassel, documenta-Stadt	49.2
6	11	Kassel, documenta-Stadt	49.3	83	38 698	—	38 698
6	11	Kassel, documenta-Stadt	49.31
6	11	Kassel, documenta-Stadt	49.32
6	11	Kassel, documenta-Stadt	49.39	38	17 816	—	17 816
6	11	Kassel, documenta-Stadt	49.39.1	28	16 725	—	16 725
6	11	Kassel, documenta-Stadt	49.39.2
6	11	Kassel, documenta-Stadt	49.39.9
6	11	Kassel, documenta-Stadt	49.4	48	34 669	8	34 677
6	11	Kassel, documenta-Stadt	49.41	39	31 862	8	31 869
6	11	Kassel, documenta-Stadt	49.42	9	2 807	1	2 808
6	11	Kassel, documenta-Stadt	49.5
6	11	Kassel, documenta-Stadt	50
6	11	Kassel, documenta-Stadt	50.1	—	—	—	—
6	11	Kassel, documenta-Stadt	50.2	—	—	—	—
6	11	Kassel, documenta-Stadt	50.3
6	11	Kassel, documenta-Stadt	50.4	—	—	—	—
6	11	Kassel, documenta-Stadt	51
6	11	Kassel, documenta-Stadt	51.1
6	11	Kassel, documenta-Stadt	51.2	—	—	—	—
6	11	Kassel, documenta-Stadt	51.21	—	—	—	—
6	11	Kassel, documenta-Stadt	51.22	—	—	—	—
6	11	Kassel, documenta-Stadt	52	154	626 742	445 257	1 071 999
6	11	Kassel, documenta-Stadt	52.1	104	518 734	445 160	963 893

6. Umsatzsteuerpflichtige und steuerbarer Umsatz 2015 in den kreisfreien Städten, Landkreisen und Regierungsbezirken nach wirtschaftlicher Gliederung

Regierungs- bezirk	Kreisfreie Städte / Landkreise	Name	WZ 2008	Steuer- pflichtige	Steuerbarer Umsatz		
					Lieferungen und Leistungen	inner- gemein- schaftliche Erwerbe	Insgesamt
				Anzahl	1000 Euro		
6	11	Kassel, documenta-Stadt	52.2	50	108 008	98	108 106
6	11	Kassel, documenta-Stadt	52.21
6	11	Kassel, documenta-Stadt	52.21.1
6	11	Kassel, documenta-Stadt	52.21.2
6	11	Kassel, documenta-Stadt	52.21.3
6	11	Kassel, documenta-Stadt	52.21.4	—	—	—	—
6	11	Kassel, documenta-Stadt	52.21.5	—	—	—	—
6	11	Kassel, documenta-Stadt	52.21.9
6	11	Kassel, documenta-Stadt	52.22	—	—	—	—
6	11	Kassel, documenta-Stadt	52.22.1	—	—	—	—
6	11	Kassel, documenta-Stadt	52.22.2	—	—	—	—
6	11	Kassel, documenta-Stadt	52.22.3	—	—	—	—
6	11	Kassel, documenta-Stadt	52.22.9	—	—	—	—
6	11	Kassel, documenta-Stadt	52.23
6	11	Kassel, documenta-Stadt	52.23.1
6	11	Kassel, documenta-Stadt	52.23.9
6	11	Kassel, documenta-Stadt	52.24	—	—	—	—
6	11	Kassel, documenta-Stadt	52.29	41	101 797	98	101 894
6	11	Kassel, documenta-Stadt	52.29.1	31	89 215	98	89 313
6	11	Kassel, documenta-Stadt	52.29.2	—	—	—	—
6	11	Kassel, documenta-Stadt	52.29.9	10	12 582	—	12 582
6	11	Kassel, documenta-Stadt	53
6	11	Kassel, documenta-Stadt	53.1	—	—	—	—
6	11	Kassel, documenta-Stadt	53.2
6	11	Kassel, documenta-Stadt	I	539	193 970	628	194 598
6	11	Kassel, documenta-Stadt	55	67	46 153	90	46 243
6	11	Kassel, documenta-Stadt	55.1	63	46 016	90	46 106
6	11	Kassel, documenta-Stadt	55.10.1	33	33 699	69	33 768
6	11	Kassel, documenta-Stadt	55.10.2	5	5 336	8	5 344
6	11	Kassel, documenta-Stadt	55.10.3
6	11	Kassel, documenta-Stadt	55.10.4
6	11	Kassel, documenta-Stadt	55.2
6	11	Kassel, documenta-Stadt	55.20.1	—	—	—	—
6	11	Kassel, documenta-Stadt	55.20.2	—	—	—	—
6	11	Kassel, documenta-Stadt	55.20.3
6	11	Kassel, documenta-Stadt	55.20.4	—	—	—	—
6	11	Kassel, documenta-Stadt	55.3
6	11	Kassel, documenta-Stadt	55.9
6	11	Kassel, documenta-Stadt	55.90.1
6	11	Kassel, documenta-Stadt	55.90.9	—	—	—	—
6	11	Kassel, documenta-Stadt	56	472	147 818	538	148 355
6	11	Kassel, documenta-Stadt	56.1	284	93 382	396	93 778
6	11	Kassel, documenta-Stadt	56.10.1	135	43 504	115	43 618
6	11	Kassel, documenta-Stadt	56.10.2	15	21 743	14	21 757
6	11	Kassel, documenta-Stadt	56.10.3	92	18 587	68	18 655
6	11	Kassel, documenta-Stadt	56.10.4	25	4 977	32	5 010
6	11	Kassel, documenta-Stadt	56.10.5	17	4 571	167	4 739
6	11	Kassel, documenta-Stadt	56.2	35	24 279	131	24 410
6	11	Kassel, documenta-Stadt	56.21	8	3 529	104	3 634
6	11	Kassel, documenta-Stadt	56.29	27	20 750	27	20 776
6	11	Kassel, documenta-Stadt	56.3	153	30 157	10	30 167
6	11	Kassel, documenta-Stadt	56.30.1	126	23 510	7	23 517
6	11	Kassel, documenta-Stadt	56.30.2	9	4 751	2	4 753
6	11	Kassel, documenta-Stadt	56.30.3	6	901	1	902
6	11	Kassel, documenta-Stadt	56.30.4

6. Umsatzsteuerpflichtige und steuerbarer Umsatz 2015 in den kreisfreien Städten, Landkreisen und Regierungsbezirken nach wirtschaftlicher Gliederung

Regierungs- bezirk	Kreisfreie Städte / Landkreise	Name	WZ 2008	Steuer- pflichtige	Steuerbarer Umsatz		
					Lieferungen und Leistungen	inner- gemein- schaftliche Erwerbe	Insgesamt
				Anzahl	1000 Euro		
6	11	Kassel, documenta-Stadt	56.30.9
6	11	Kassel, documenta-Stadt	J	297	325 765	2 958	328 723
6	11	Kassel, documenta-Stadt	58	33	160 737	2 082	162 819
6	11	Kassel, documenta-Stadt	58.1
6	11	Kassel, documenta-Stadt	58.11
6	11	Kassel, documenta-Stadt	58.12	—	—	—	—
6	11	Kassel, documenta-Stadt	58.13
6	11	Kassel, documenta-Stadt	58.14	5	2 533	527	3 060
6	11	Kassel, documenta-Stadt	58.19	12	2 904	—	2 904
6	11	Kassel, documenta-Stadt	58.2
6	11	Kassel, documenta-Stadt	58.21
6	11	Kassel, documenta-Stadt	58.29
6	11	Kassel, documenta-Stadt	59	22	21 783	619	22 402
6	11	Kassel, documenta-Stadt	59.1	14	11 092	425	11 517
6	11	Kassel, documenta-Stadt	59.11	8	2 921	1	2 922
6	11	Kassel, documenta-Stadt	59.12	—	—	—	—
6	11	Kassel, documenta-Stadt	59.13
6	11	Kassel, documenta-Stadt	59.14
6	11	Kassel, documenta-Stadt	59.2	8	10 691	194	10 885
6	11	Kassel, documenta-Stadt	59.20.1
6	11	Kassel, documenta-Stadt	59.20.2
6	11	Kassel, documenta-Stadt	59.20.3	4	10 031	—	10 031
6	11	Kassel, documenta-Stadt	60
6	11	Kassel, documenta-Stadt	60.1
6	11	Kassel, documenta-Stadt	60.2	—	—	—	—
6	11	Kassel, documenta-Stadt	61
6	11	Kassel, documenta-Stadt	61.1
6	11	Kassel, documenta-Stadt	61.2
6	11	Kassel, documenta-Stadt	61.3	—	—	—	—
6	11	Kassel, documenta-Stadt	61.9
6	11	Kassel, documenta-Stadt	61.90.1	3	149	2	151
6	11	Kassel, documenta-Stadt	61.90.9
6	11	Kassel, documenta-Stadt	62	193	102 478	246	102 724
6	11	Kassel, documenta-Stadt	62.01	91	54 436	220	54 656
6	11	Kassel, documenta-Stadt	62.01.1	28	3 546	64	3 610
6	11	Kassel, documenta-Stadt	62.01.9	63	50 891	156	51 047
6	11	Kassel, documenta-Stadt	62.02	64	28 979	8	28 986
6	11	Kassel, documenta-Stadt	62.03	12	7 214	2	7 216
6	11	Kassel, documenta-Stadt	62.09	26	11 849	15	11 865
6	11	Kassel, documenta-Stadt	63	37	17 973	8	17 982
6	11	Kassel, documenta-Stadt	63.1	5	9 343	8	9 351
6	11	Kassel, documenta-Stadt	63.11
6	11	Kassel, documenta-Stadt	63.12
6	11	Kassel, documenta-Stadt	63.9	32	8 631	—	8 631
6	11	Kassel, documenta-Stadt	63.91
6	11	Kassel, documenta-Stadt	63.99
6	11	Kassel, documenta-Stadt	K	75	131 672	3 665	135 336
6	11	Kassel, documenta-Stadt	64	31	120 501	3 638	124 139
6	11	Kassel, documenta-Stadt	64.1
6	11	Kassel, documenta-Stadt	64.11	—	—	—	—
6	11	Kassel, documenta-Stadt	64.19
6	11	Kassel, documenta-Stadt	64.19.1	—	—	—	—
6	11	Kassel, documenta-Stadt	64.19.2
6	11	Kassel, documenta-Stadt	64.19.3
6	11	Kassel, documenta-Stadt	64.19.4	—	—	—	—

6. Umsatzsteuerpflichtige und steuerbarer Umsatz 2015 in den kreisfreien Städten, Landkreisen und Regierungsbezirken nach wirtschaftlicher Gliederung

Regierungs- bezirk	Kreisfreie Städte / Landkreise	Name	WZ 2008	Steuer- pflichtige	Steuerbarer Umsatz		
					Lieferungen und Leistungen	inner- gemein- schaftliche Erwerbe	Insgesamt
				Anzahl	1000 Euro		
6	11	Kassel, documenta-Stadt	64.19.5	—	—	—	—
6	11	Kassel, documenta-Stadt	64.19.6	—	—	—	—
6	11	Kassel, documenta-Stadt	64.2	24	83 049	3 505	86 554
6	11	Kassel, documenta-Stadt	64.3	—	—	—	—
6	11	Kassel, documenta-Stadt	64.9
6	11	Kassel, documenta-Stadt	64.91	—	—	—	—
6	11	Kassel, documenta-Stadt	64.92
6	11	Kassel, documenta-Stadt	64.92.1	—	—	—	—
6	11	Kassel, documenta-Stadt	64.92.2
6	11	Kassel, documenta-Stadt	64.99
6	11	Kassel, documenta-Stadt	64.99.1
6	11	Kassel, documenta-Stadt	64.99.9	—	—	—	—
6	11	Kassel, documenta-Stadt	65
6	11	Kassel, documenta-Stadt	65.1	—	—	—	—
6	11	Kassel, documenta-Stadt	65.11	—	—	—	—
6	11	Kassel, documenta-Stadt	65.12	—	—	—	—
6	11	Kassel, documenta-Stadt	65.12.1	—	—	—	—
6	11	Kassel, documenta-Stadt	65.12.2	—	—	—	—
6	11	Kassel, documenta-Stadt	65.2	—	—	—	—
6	11	Kassel, documenta-Stadt	65.3
6	11	Kassel, documenta-Stadt	66
6	11	Kassel, documenta-Stadt	66.1	16	4 972	—	4 972
6	11	Kassel, documenta-Stadt	66.11	—	—	—	—
6	11	Kassel, documenta-Stadt	66.12
6	11	Kassel, documenta-Stadt	66.19
6	11	Kassel, documenta-Stadt	66.2	26	5 933	27	5 960
6	11	Kassel, documenta-Stadt	66.21
6	11	Kassel, documenta-Stadt	66.22
6	11	Kassel, documenta-Stadt	66.29
6	11	Kassel, documenta-Stadt	66.3
6	11	Kassel, documenta-Stadt	L	561	307 191	139	307 330
6	11	Kassel, documenta-Stadt	68	561	307 191	139	307 330
6	11	Kassel, documenta-Stadt	68.1	27	99 969	—	99 969
6	11	Kassel, documenta-Stadt	68.2	413	163 729	129	163 858
6	11	Kassel, documenta-Stadt	68.3	121	43 492	10	43 502
6	11	Kassel, documenta-Stadt	68.31	71	26 507	3	26 510
6	11	Kassel, documenta-Stadt	68.32	50	16 985	7	16 992
6	11	Kassel, documenta-Stadt	M	1 337	478 947	20 164	499 111
6	11	Kassel, documenta-Stadt	69	356	137 924	54	137 978
6	11	Kassel, documenta-Stadt	69.1	214	59 642	52	59 694
6	11	Kassel, documenta-Stadt	69.10.1	73	32 064	1	32 066
6	11	Kassel, documenta-Stadt	69.10.2	126	21 338	51	21 388
6	11	Kassel, documenta-Stadt	69.10.3
6	11	Kassel, documenta-Stadt	69.10.4	4	4 744	—	4 744
6	11	Kassel, documenta-Stadt	69.10.9
6	11	Kassel, documenta-Stadt	69.2	142	78 281	2	78 284
6	11	Kassel, documenta-Stadt	69.20.1	14	9 828	1	9 830
6	11	Kassel, documenta-Stadt	69.20.2
6	11	Kassel, documenta-Stadt	69.20.3	112	62 766	1	62 767
6	11	Kassel, documenta-Stadt	69.20.4
6	11	Kassel, documenta-Stadt	70	240	77 993	754	78 746
6	11	Kassel, documenta-Stadt	70.1	42	32 153	254	32 408
6	11	Kassel, documenta-Stadt	70.10.1	7	11 765	227	11 992
6	11	Kassel, documenta-Stadt	70.10.9	35	20 389	27	20 416
6	11	Kassel, documenta-Stadt	70.2	198	45 839	499	46 339

6. Umsatzsteuerpflichtige und steuerbarer Umsatz 2015 in den kreisfreien Städten, Landkreisen und Regierungsbezirken nach wirtschaftlicher Gliederung

Regierungs- bezirk	Kreisfreie Städte / Landkreise	Name	WZ 2008	Steuer- pflichtige	Steuerbarer Umsatz		
					Lieferungen und Leistungen	inner- gemein- schaftliche Erwerbe	Insgesamt
				Anzahl	1000 Euro		
6	11	Kassel, documenta-Stadt	70.21	8	11 011	4	11 015
6	11	Kassel, documenta-Stadt	70.22	190	34 829	495	35 324
6	11	Kassel, documenta-Stadt	71	457	183 284	1 456	184 739
6	11	Kassel, documenta-Stadt	71.1	439	172 618	1 038	173 656
6	11	Kassel, documenta-Stadt	71.11	171	46 829	265	47 094
6	11	Kassel, documenta-Stadt	71.11.1	102	31 474	63	31 537
6	11	Kassel, documenta-Stadt	71.11.2	9	668	—	668
6	11	Kassel, documenta-Stadt	71.11.3	37	10 136	171	10 307
6	11	Kassel, documenta-Stadt	71.11.4	23	4 551	31	4 582
6	11	Kassel, documenta-Stadt	71.12	268	125 789	773	126 562
6	11	Kassel, documenta-Stadt	71.12.1	117	37 726	270	37 996
6	11	Kassel, documenta-Stadt	71.12.2	91	59 821	490	60 311
6	11	Kassel, documenta-Stadt	71.12.3	4	4 263	3	4 265
6	11	Kassel, documenta-Stadt	71.12.9	56	23 979	10	23 990
6	11	Kassel, documenta-Stadt	71.2	18	10 665	418	11 083
6	11	Kassel, documenta-Stadt	72	23	7 917	319	8 237
6	11	Kassel, documenta-Stadt	72.1
6	11	Kassel, documenta-Stadt	72.11
6	11	Kassel, documenta-Stadt	72.19	18	7 164	318	7 483
6	11	Kassel, documenta-Stadt	72.2
6	11	Kassel, documenta-Stadt	73	102	49 103	17 487	66 590
6	11	Kassel, documenta-Stadt	73.1	98	46 884	17 485	64 369
6	11	Kassel, documenta-Stadt	73.11	94	44 486	17 222	61 708
6	11	Kassel, documenta-Stadt	73.12	4	2 398	263	2 661
6	11	Kassel, documenta-Stadt	73.2	4	2 219	1	2 221
6	11	Kassel, documenta-Stadt	74	143	17 841	75	17 916
6	11	Kassel, documenta-Stadt	74.1	64	10 129	57	10 186
6	11	Kassel, documenta-Stadt	74.10.1	14	1 364	1	1 365
6	11	Kassel, documenta-Stadt	74.10.2	34	6 902	14	6 916
6	11	Kassel, documenta-Stadt	74.10.3	16	1 863	42	1 904
6	11	Kassel, documenta-Stadt	74.2	32	3 282	17	3 298
6	11	Kassel, documenta-Stadt	74.20.1	29	2 532	2	2 534
6	11	Kassel, documenta-Stadt	74.20.2	3	749	15	765
6	11	Kassel, documenta-Stadt	74.3	14	1 208	—	1 208
6	11	Kassel, documenta-Stadt	74.30.1
6	11	Kassel, documenta-Stadt	74.30.2
6	11	Kassel, documenta-Stadt	74.9	33	3 223	1	3 224
6	11	Kassel, documenta-Stadt	75	16	4 886	19	4 905
6	11	Kassel, documenta-Stadt	75.00.1
6	11	Kassel, documenta-Stadt	75.00.9
6	11	Kassel, documenta-Stadt	N	380	279 221	471	279 692
6	11	Kassel, documenta-Stadt	77	55	30 430	128	30 559
6	11	Kassel, documenta-Stadt	77.1	26	11 024	52	11 076
6	11	Kassel, documenta-Stadt	77.11	20	8 199	52	8 251
6	11	Kassel, documenta-Stadt	77.12	6	2 825	—	2 825
6	11	Kassel, documenta-Stadt	77.2
6	11	Kassel, documenta-Stadt	77.21
6	11	Kassel, documenta-Stadt	77.22
6	11	Kassel, documenta-Stadt	77.29	7	1 811	67	1 878
6	11	Kassel, documenta-Stadt	77.3	16	16 096	9	16 105
6	11	Kassel, documenta-Stadt	77.31	—	—	—	—
6	11	Kassel, documenta-Stadt	77.32
6	11	Kassel, documenta-Stadt	77.33
6	11	Kassel, documenta-Stadt	77.34	—	—	—	—
6	11	Kassel, documenta-Stadt	77.35	—	—	—	—

6. Umsatzsteuerpflichtige und steuerbarer Umsatz 2015 in den kreisfreien Städten, Landkreisen und Regierungsbezirken nach wirtschaftlicher Gliederung

Regierungs- bezirk	Kreisfreie Städte / Landkreise	Name	WZ 2008	Steuer- pflichtige	Steuerbarer Umsatz		
					Lieferungen und Leistungen	inner- gemein- schaftliche Erwerbe	Insgesamt
				Anzahl	1000 Euro		
6	11	Kassel, documenta-Stadt	77.39	12	13 550	9	13 558
6	11	Kassel, documenta-Stadt	77.4
6	11	Kassel, documenta-Stadt	78	34	81 644	10	81 654
6	11	Kassel, documenta-Stadt	78.1
6	11	Kassel, documenta-Stadt	78.2	13	66 081	8	66 089
6	11	Kassel, documenta-Stadt	78.3
6	11	Kassel, documenta-Stadt	79	34	15 626	22	15 649
6	11	Kassel, documenta-Stadt	79.1
6	11	Kassel, documenta-Stadt	79.11	26	5 164	18	5 181
6	11	Kassel, documenta-Stadt	79.12
6	11	Kassel, documenta-Stadt	79.9
6	11	Kassel, documenta-Stadt	80	15	23 482	2	23 485
6	11	Kassel, documenta-Stadt	80.1	10	20 973	—	20 973
6	11	Kassel, documenta-Stadt	80.2
6	11	Kassel, documenta-Stadt	80.3
6	11	Kassel, documenta-Stadt	81	146	50 745	78	50 823
6	11	Kassel, documenta-Stadt	81.1	36	13 385	8	13 393
6	11	Kassel, documenta-Stadt	81.2	50	23 812	40	23 852
6	11	Kassel, documenta-Stadt	81.21	28	16 199	37	16 236
6	11	Kassel, documenta-Stadt	81.22	14	4 917	—	4 917
6	11	Kassel, documenta-Stadt	81.22.1	9	1 718	—	1 718
6	11	Kassel, documenta-Stadt	81.22.9	5	3 199	—	3 199
6	11	Kassel, documenta-Stadt	81.29	8	2 695	3	2 698
6	11	Kassel, documenta-Stadt	81.29.1
6	11	Kassel, documenta-Stadt	81.29.2
6	11	Kassel, documenta-Stadt	81.29.9	4	724	—	724
6	11	Kassel, documenta-Stadt	81.3	60	13 548	30	13 578
6	11	Kassel, documenta-Stadt	81.30.1	53	12 509	30	12 539
6	11	Kassel, documenta-Stadt	81.30.9	7	1 038	—	1 038
6	11	Kassel, documenta-Stadt	82	96	77 294	229	77 523
6	11	Kassel, documenta-Stadt	82.1
6	11	Kassel, documenta-Stadt	82.11
6	11	Kassel, documenta-Stadt	82.19	7	3 763	152	3 914
6	11	Kassel, documenta-Stadt	82.2
6	11	Kassel, documenta-Stadt	82.3	21	18 518	49	18 567
6	11	Kassel, documenta-Stadt	82.9	58	34 397	28	34 425
6	11	Kassel, documenta-Stadt	82.91
6	11	Kassel, documenta-Stadt	82.91.1	7	8 440	—	8 440
6	11	Kassel, documenta-Stadt	82.91.2
6	11	Kassel, documenta-Stadt	82.92
6	11	Kassel, documenta-Stadt	82.99	48	21 694	28	21 722
6	11	Kassel, documenta-Stadt	82.99.1
6	11	Kassel, documenta-Stadt	82.99.9
6	11	Kassel, documenta-Stadt	O	—	—	—	—
6	11	Kassel, documenta-Stadt	P
6	11	Kassel, documenta-Stadt	85
6	11	Kassel, documenta-Stadt	85.1
6	11	Kassel, documenta-Stadt	85.2	—	—	—	—
6	11	Kassel, documenta-Stadt	85.3	10	2 744	6	2 750
6	11	Kassel, documenta-Stadt	85.31	—	—	—	—
6	11	Kassel, documenta-Stadt	85.32	10	2 744	6	2 750
6	11	Kassel, documenta-Stadt	85.4	15	16 805	944	17 749
6	11	Kassel, documenta-Stadt	85.41
6	11	Kassel, documenta-Stadt	85.42
6	11	Kassel, documenta-Stadt	85.42.1	—	—	—	—

6. Umsatzsteuerpflichtige und steuerbarer Umsatz 2015 in den kreisfreien Städten, Landkreisen und Regierungsbezirken nach wirtschaftlicher Gliederung

Regierungs- bezirk	Kreisfreie Städte / Landkreise	Name	WZ 2008	Steuer- pflichtige	Steuerbarer Umsatz		
					Lieferungen und Leistungen	inner- gemein- schaftliche Erwerbe	Insgesamt
				Anzahl	1000 Euro		
6	11	Kassel, documenta-Stadt	85.42.2	—	—	—	—
6	11	Kassel, documenta-Stadt	85.42.3	—	—	—	—
6	11	Kassel, documenta-Stadt	85.42.4
6	11	Kassel, documenta-Stadt	85.5	142	17 732	1	17 733
6	11	Kassel, documenta-Stadt	85.51	21	1 988	1	1 989
6	11	Kassel, documenta-Stadt	85.52	10	1 812	—	1 812
6	11	Kassel, documenta-Stadt	85.53	21	4 470	1	4 471
6	11	Kassel, documenta-Stadt	85.59	90	9 461	—	9 461
6	11	Kassel, documenta-Stadt	85.59.1	4	217	—	217
6	11	Kassel, documenta-Stadt	85.59.2	65	6 711	—	6 711
6	11	Kassel, documenta-Stadt	85.59.9	21	2 534	—	2 534
6	11	Kassel, documenta-Stadt	85.6	—	—	—	—
6	11	Kassel, documenta-Stadt	Q	192	1 037 768	1 069	1 038 837
6	11	Kassel, documenta-Stadt	86	172	1 023 330	1 069	1 024 399
6	11	Kassel, documenta-Stadt	86.1	9	973 342	1 028	974 370
6	11	Kassel, documenta-Stadt	86.10.1
6	11	Kassel, documenta-Stadt	86.10.2	—	—	—	—
6	11	Kassel, documenta-Stadt	86.10.3
6	11	Kassel, documenta-Stadt	86.2	99	41 698	1	41 699
6	11	Kassel, documenta-Stadt	86.21	34	12 854	1	12 855
6	11	Kassel, documenta-Stadt	86.22	27	10 814	—	10 814
6	11	Kassel, documenta-Stadt	86.23	38	18 030	—	18 030
6	11	Kassel, documenta-Stadt	86.9	64	8 290	40	8 330
6	11	Kassel, documenta-Stadt	86.90.1	16	1 513	—	1 513
6	11	Kassel, documenta-Stadt	86.90.2	10	1 326	3	1 330
6	11	Kassel, documenta-Stadt	86.90.3	4	151	1	152
6	11	Kassel, documenta-Stadt	86.90.9	34	5 299	35	5 334
6	11	Kassel, documenta-Stadt	87
6	11	Kassel, documenta-Stadt	87.1
6	11	Kassel, documenta-Stadt	87.2	—	—	—	—
6	11	Kassel, documenta-Stadt	87.3
6	11	Kassel, documenta-Stadt	87.9
6	11	Kassel, documenta-Stadt	88
6	11	Kassel, documenta-Stadt	88.1
6	11	Kassel, documenta-Stadt	88.10.1
6	11	Kassel, documenta-Stadt	88.10.2	—	—	—	—
6	11	Kassel, documenta-Stadt	88.9	15	10 156	—	10 156
6	11	Kassel, documenta-Stadt	88.91
6	11	Kassel, documenta-Stadt	88.99
6	11	Kassel, documenta-Stadt	R	198	52 847	297	53 144
6	11	Kassel, documenta-Stadt	90
6	11	Kassel, documenta-Stadt	90.01	15	1 927	—	1 927
6	11	Kassel, documenta-Stadt	90.01.1	—	—	—	—
6	11	Kassel, documenta-Stadt	90.01.2
6	11	Kassel, documenta-Stadt	90.01.3
6	11	Kassel, documenta-Stadt	90.01.4	12	1 807	—	1 807
6	11	Kassel, documenta-Stadt	90.02
6	11	Kassel, documenta-Stadt	90.03	79	5 567	13	5 580
6	11	Kassel, documenta-Stadt	90.03.1
6	11	Kassel, documenta-Stadt	90.03.2	17	1 079	8	1 087
6	11	Kassel, documenta-Stadt	90.03.3	18	993	5	998
6	11	Kassel, documenta-Stadt	90.03.4
6	11	Kassel, documenta-Stadt	90.03.5	37	3 192	—	3 192
6	11	Kassel, documenta-Stadt	90.04	12	5 506	97	5 604
6	11	Kassel, documenta-Stadt	90.04.1	8	4 218	2	4 220

6. Umsatzsteuerpflichtige und steuerbarer Umsatz 2015 in den kreisfreien Städten, Landkreisen und Regierungsbezirken nach wirtschaftlicher Gliederung

Regierungs- bezirk	Kreisfreie Städte / Landkreise	Name	WZ 2008	Steuer- pflichtige	Steuerbarer Umsatz		
					Lieferungen und Leistungen	inner- gemein- schaftliche Erwerbe	Insgesamt
				Anzahl	1000 Euro		
6	11	Kassel, documenta-Stadt	90.04.2
6	11	Kassel, documenta-Stadt	90.04.3
6	11	Kassel, documenta-Stadt	91
6	11	Kassel, documenta-Stadt	91.01	—	—	—	—
6	11	Kassel, documenta-Stadt	91.02
6	11	Kassel, documenta-Stadt	91.03	—	—	—	—
6	11	Kassel, documenta-Stadt	91.04	—	—	—	—
6	11	Kassel, documenta-Stadt	92	21	23 224	23	23 246
6	11	Kassel, documenta-Stadt	92.00.1	14	7 572	—	7 572
6	11	Kassel, documenta-Stadt	92.00.2
6	11	Kassel, documenta-Stadt	92.00.3
6	11	Kassel, documenta-Stadt	93	66	16 082	164	16 246
6	11	Kassel, documenta-Stadt	93.1	43	12 250	161	12 412
6	11	Kassel, documenta-Stadt	93.11	15	4 828	10	4 838
6	11	Kassel, documenta-Stadt	93.12	10	2 874	3	2 877
6	11	Kassel, documenta-Stadt	93.13	12	3 960	19	3 979
6	11	Kassel, documenta-Stadt	93.19	6	588	130	718
6	11	Kassel, documenta-Stadt	93.2	23	3 832	3	3 835
6	11	Kassel, documenta-Stadt	93.21	8	1 688	3	1 690
6	11	Kassel, documenta-Stadt	93.29	15	2 144	—	2 144
6	11	Kassel, documenta-Stadt	S
6	11	Kassel, documenta-Stadt	94	41	30 258	1 119	31 377
6	11	Kassel, documenta-Stadt	94.1	8	8 181	8	8 189
6	11	Kassel, documenta-Stadt	94.11
6	11	Kassel, documenta-Stadt	94.12
6	11	Kassel, documenta-Stadt	94.2	—	—	—	—
6	11	Kassel, documenta-Stadt	94.9	33	22 077	1 111	23 188
6	11	Kassel, documenta-Stadt	94.91
6	11	Kassel, documenta-Stadt	94.92	—	—	—	—
6	11	Kassel, documenta-Stadt	94.99
6	11	Kassel, documenta-Stadt	94.99.1	13	6 364	—	6 364
6	11	Kassel, documenta-Stadt	94.99.2
6	11	Kassel, documenta-Stadt	94.99.3	3	788	—	788
6	11	Kassel, documenta-Stadt	94.99.4
6	11	Kassel, documenta-Stadt	94.99.9	7	2 479	1 109	3 588
6	11	Kassel, documenta-Stadt	95
6	11	Kassel, documenta-Stadt	95.1
6	11	Kassel, documenta-Stadt	95.11
6	11	Kassel, documenta-Stadt	95.12	—	—	—	—
6	11	Kassel, documenta-Stadt	95.2	22	1 872	31	1 903
6	11	Kassel, documenta-Stadt	95.21
6	11	Kassel, documenta-Stadt	95.22	—	—	—	—
6	11	Kassel, documenta-Stadt	95.23	5	392	—	392
6	11	Kassel, documenta-Stadt	95.24
6	11	Kassel, documenta-Stadt	95.25
6	11	Kassel, documenta-Stadt	95.29	14	1 337	31	1 368
6	11	Kassel, documenta-Stadt	96	317	49 275	540	49 815
6	11	Kassel, documenta-Stadt	96.01	9	11 779	178	11 958
6	11	Kassel, documenta-Stadt	96.02	216	21 325	105	21 430
6	11	Kassel, documenta-Stadt	96.02.1	166	16 531	55	16 585
6	11	Kassel, documenta-Stadt	96.02.2	50	4 795	50	4 845
6	11	Kassel, documenta-Stadt	96.03	16	8 676	190	8 867
6	11	Kassel, documenta-Stadt	96.03.1	16	8 676	190	8 867
6	11	Kassel, documenta-Stadt	96.03.2	—	—	—	—
6	11	Kassel, documenta-Stadt	96.04	11	3 369	15	3 384

6. Umsatzsteuerpflichtige und steuerbarer Umsatz 2015 in den kreisfreien Städten, Landkreisen und Regierungsbezirken nach wirtschaftlicher Gliederung

Regierungs- bezirk	Kreisfreie Städte / Landkreise	Name	WZ 2008	Steuer- pflichtige	Steuerbarer Umsatz		
					Lieferungen und Leistungen	inner- gemein- schaftliche Erwerbe	Insgesamt
				Anzahl	1000 Euro		
6	11	Kassel, documenta-Stadt	96.09	65	4 125	52	4 177
6	31	Fulda	A - S	8 334	12 840 194	636 252	13 476 445
6	31	Fulda	A	365	80 316	2 307	82 623
6	31	Fulda	01	345	67 620	482	68 102
6	31	Fulda	01.1	83	15 445	7	15 452
6	31	Fulda	01.11
6	31	Fulda	01.12	—	—	—	—
6	31	Fulda	01.13
6	31	Fulda	01.13.1
6	31	Fulda	01.13.2	—	—	—	—
6	31	Fulda	01.14	—	—	—	—
6	31	Fulda	01.15	—	—	—	—
6	31	Fulda	01.16	—	—	—	—
6	31	Fulda	01.19
6	31	Fulda	01.19.1	—	—	—	—
6	31	Fulda	01.19.2	—	—	—	—
6	31	Fulda	01.19.9
6	31	Fulda	01.2
6	31	Fulda	01.21	—	—	—	—
6	31	Fulda	01.22	—	—	—	—
6	31	Fulda	01.23	—	—	—	—
6	31	Fulda	01.24
6	31	Fulda	01.25	—	—	—	—
6	31	Fulda	01.25.1	—	—	—	—
6	31	Fulda	01.25.9	—	—	—	—
6	31	Fulda	01.26	—	—	—	—
6	31	Fulda	01.27	—	—	—	—
6	31	Fulda	01.28	—	—	—	—
6	31	Fulda	01.29	—	—	—	—
6	31	Fulda	01.3
6	31	Fulda	01.30.1
6	31	Fulda	01.30.2
6	31	Fulda	01.4	48	13 563	295	13 857
6	31	Fulda	01.41	21	4 361	14	4 376
6	31	Fulda	01.42
6	31	Fulda	01.43	6	561	—	561
6	31	Fulda	01.44	—	—	—	—
6	31	Fulda	01.45	7	727	225	951
6	31	Fulda	01.46	8	4 838	—	4 838
6	31	Fulda	01.47	3	2 816	—	2 816
6	31	Fulda	01.49
6	31	Fulda	01.5	194	33 380	89	33 469
6	31	Fulda	01.6	16	4 458	41	4 500
6	31	Fulda	01.61	9	2 251	1	2 252
6	31	Fulda	01.62	3	194	—	194
6	31	Fulda	01.63	—	—	—	—
6	31	Fulda	01.64	4	2 014	40	2 054
6	31	Fulda	01.7	—	—	—	—
6	31	Fulda	02
6	31	Fulda	02.1
6	31	Fulda	02.2
6	31	Fulda	02.3	—	—	—	—
6	31	Fulda	02.4	11	3 832	11	3 843
6	31	Fulda	03
6	31	Fulda	03.1	—	—	—	—

6. Umsatzsteuerpflichtige und steuerbarer Umsatz 2015 in den kreisfreien Städten, Landkreisen und Regierungsbezirken nach wirtschaftlicher Gliederung

Regierungs- bezirk	Kreisfreie Städte / Landkreise	Name	WZ 2008	Steuer- pflichtige	Steuerbarer Umsatz		
					Lieferungen und Leistungen	inner- gemein- schaftliche Erwerbe	Insgesamt
				Anzahl	1000 Euro		
6	31	Fulda	03.11	—	—	—	—
6	31	Fulda	03.12	—	—	—	—
6	31	Fulda	03.2
6	31	Fulda	03.21	—	—	—	—
6	31	Fulda	03.22
6	31	Fulda	B
6	31	Fulda	05	—	—	—	—
6	31	Fulda	05.1	—	—	—	—
6	31	Fulda	05.2	—	—	—	—
6	31	Fulda	06	—	—	—	—
6	31	Fulda	06.1	—	—	—	—
6	31	Fulda	06.2	—	—	—	—
6	31	Fulda	07	—	—	—	—
6	31	Fulda	07.1	—	—	—	—
6	31	Fulda	07.2	—	—	—	—
6	31	Fulda	07.21	—	—	—	—
6	31	Fulda	07.29	—	—	—	—
6	31	Fulda	08
6	31	Fulda	08.1
6	31	Fulda	08.11
6	31	Fulda	08.12
6	31	Fulda	08.9
6	31	Fulda	08.91	—	—	—	—
6	31	Fulda	08.92	—	—	—	—
6	31	Fulda	08.93	—	—	—	—
6	31	Fulda	08.99
6	31	Fulda	09	—	—	—	—
6	31	Fulda	09.1	—	—	—	—
6	31	Fulda	09.9	—	—	—	—
6	31	Fulda	C	740	3 414 403	280 254	3 694 658
6	31	Fulda	10	123	199 793	802	200 595
6	31	Fulda	10.1	53	99 936	130	100 066
6	31	Fulda	10.11
6	31	Fulda	10.12
6	31	Fulda	10.13	48	95 423	130	95 554
6	31	Fulda	10.2	—	—	—	—
6	31	Fulda	10.3
6	31	Fulda	10.31	—	—	—	—
6	31	Fulda	10.32
6	31	Fulda	10.39	—	—	—	—
6	31	Fulda	10.4
6	31	Fulda	10.41
6	31	Fulda	10.42	—	—	—	—
6	31	Fulda	10.5	4	259	—	259
6	31	Fulda	10.51
6	31	Fulda	10.52
6	31	Fulda	10.6	6	4 281	134	4 415
6	31	Fulda	10.61	6	4 281	134	4 415
6	31	Fulda	10.62	—	—	—	—
6	31	Fulda	10.7	47	87 750	440	88 190
6	31	Fulda	10.71	47	87 750	440	88 190
6	31	Fulda	10.72	—	—	—	—
6	31	Fulda	10.73	—	—	—	—
6	31	Fulda	10.8	9	4 698	68	4 766
6	31	Fulda	10.81	—	—	—	—

6. Umsatzsteuerpflichtige und steuerbarer Umsatz 2015 in den kreisfreien Städten, Landkreisen und Regierungsbezirken nach wirtschaftlicher Gliederung

Regierungs- bezirk	Kreisfreie Städte / Landkreise	Name	WZ 2008	Steuer- pflichtige	Steuerbarer Umsatz		
					Lieferungen und Leistungen	inner- gemein- schaftliche Erwerbe	Insgesamt
				Anzahl	1000 Euro		
6	31	Fulda	10.82
6	31	Fulda	10.83	3	701	41	742
6	31	Fulda	10.84
6	31	Fulda	10.85	—	—	—	—
6	31	Fulda	10.86
6	31	Fulda	10.89
6	31	Fulda	10.9
6	31	Fulda	10.91
6	31	Fulda	10.92	—	—	—	—
6	31	Fulda	11	12	223 848	7 395	231 244
6	31	Fulda	11.01
6	31	Fulda	11.02
6	31	Fulda	11.03
6	31	Fulda	11.04	—	—	—	—
6	31	Fulda	11.05
6	31	Fulda	11.06	—	—	—	—
6	31	Fulda	11.07
6	31	Fulda	12	—	—	—	—
6	31	Fulda	13	28	196 727	40 375	237 101
6	31	Fulda	13.1	—	—	—	—
6	31	Fulda	13.2
6	31	Fulda	13.3
6	31	Fulda	13.9	24	190 964	38 965	229 929
6	31	Fulda	13.91
6	31	Fulda	13.92	6	3 934	158	4 092
6	31	Fulda	13.93
6	31	Fulda	13.94	—	—	—	—
6	31	Fulda	13.95
6	31	Fulda	13.96	12	111 686	21 863	133 550
6	31	Fulda	13.99
6	31	Fulda	14	10	5 934	567	6 501
6	31	Fulda	14.1	7	4 530	271	4 801
6	31	Fulda	14.11
6	31	Fulda	14.12
6	31	Fulda	14.13	3	1 503	101	1 604
6	31	Fulda	14.14	—	—	—	—
6	31	Fulda	14.19
6	31	Fulda	14.2
6	31	Fulda	14.3
6	31	Fulda	14.31
6	31	Fulda	14.39
6	31	Fulda	15	3	486	4	490
6	31	Fulda	15.1
6	31	Fulda	15.11	—	—	—	—
6	31	Fulda	15.12
6	31	Fulda	15.2
6	31	Fulda	16	78	236 233	8 783	245 016
6	31	Fulda	16.1	25	51 791	3 585	55 376
6	31	Fulda	16.2	53	184 442	5 198	189 640
6	31	Fulda	16.21
6	31	Fulda	16.22	—	—	—	—
6	31	Fulda	16.23	29	73 447	977	74 424
6	31	Fulda	16.24
6	31	Fulda	16.29
6	31	Fulda	17

6. Umsatzsteuerpflichtige und steuerbarer Umsatz 2015 in den kreisfreien Städten, Landkreisen und Regierungsbezirken nach wirtschaftlicher Gliederung

Regierungs- bezirk	Kreisfreie Städte / Landkreise	Name	WZ 2008	Steuer- pflichtige	Steuerbarer Umsatz		
					Lieferungen und Leistungen	inner- gemein- schaftliche Erwerbe	Insgesamt
				Anzahl	1000 Euro		
6	31	Fulda	17.1
6	31	Fulda	17.11	—	—	—	—
6	31	Fulda	17.12
6	31	Fulda	17.2
6	31	Fulda	17.21
6	31	Fulda	17.22
6	31	Fulda	17.23	—	—	—	—
6	31	Fulda	17.24	—	—	—	—
6	31	Fulda	17.29	—	—	—	—
6	31	Fulda	18	26	73 057	2 716	75 773
6	31	Fulda	18.1	26	73 057	2 716	75 773
6	31	Fulda	18.11	5	17 671	789	18 461
6	31	Fulda	18.12	15	53 762	1 907	55 670
6	31	Fulda	18.13
6	31	Fulda	18.14
6	31	Fulda	18.2	—	—	—	—
6	31	Fulda	19	—	—	—	—
6	31	Fulda	19.1	—	—	—	—
6	31	Fulda	19.2	—	—	—	—
6	31	Fulda	20	14	22 673	8 663	31 336
6	31	Fulda	20.1
6	31	Fulda	20.11
6	31	Fulda	20.12
6	31	Fulda	20.13	—	—	—	—
6	31	Fulda	20.14
6	31	Fulda	20.15	—	—	—	—
6	31	Fulda	20.16	—	—	—	—
6	31	Fulda	20.17	—	—	—	—
6	31	Fulda	20.2	—	—	—	—
6	31	Fulda	20.3
6	31	Fulda	20.4	6	639	—	639
6	31	Fulda	20.41
6	31	Fulda	20.42
6	31	Fulda	20.5
6	31	Fulda	20.51	—	—	—	—
6	31	Fulda	20.52	—	—	—	—
6	31	Fulda	20.53	—	—	—	—
6	31	Fulda	20.59
6	31	Fulda	20.6	—	—	—	—
6	31	Fulda	21	3	757	36	793
6	31	Fulda	21.1	—	—	—	—
6	31	Fulda	21.2	3	757	36	793
6	31	Fulda	22	20	126 230	10 131	136 361
6	31	Fulda	22.1
6	31	Fulda	22.11
6	31	Fulda	22.19
6	31	Fulda	22.2
6	31	Fulda	22.21
6	31	Fulda	22.22
6	31	Fulda	22.23	7	19 195	101	19 295
6	31	Fulda	22.29	7	34 755	4 007	38 762
6	31	Fulda	23	48	132 308	1 883	134 191
6	31	Fulda	23.1
6	31	Fulda	23.11	—	—	—	—
6	31	Fulda	23.12	—	—	—	—

6. Umsatzsteuerpflichtige und steuerbarer Umsatz 2015 in den kreisfreien Städten, Landkreisen und Regierungsbezirken nach wirtschaftlicher Gliederung

Regierungs- bezirk	Kreisfreie Städte / Landkreise	Name	WZ 2008	Steuer- pflichtige	Steuerbarer Umsatz		
					Lieferungen und Leistungen	inner- gemein- schaftliche Erwerbe	Insgesamt
				Anzahl	1000 Euro		
6	31	Fulda	23.13	—	—	—	—
6	31	Fulda	23.14	—	—	—	—
6	31	Fulda	23.19
6	31	Fulda	23.2	—	—	—	—
6	31	Fulda	23.3	—	—	—	—
6	31	Fulda	23.31	—	—	—	—
6	31	Fulda	23.32	—	—	—	—
6	31	Fulda	23.4
6	31	Fulda	23.41
6	31	Fulda	23.42
6	31	Fulda	23.43	—	—	—	—
6	31	Fulda	23.44	—	—	—	—
6	31	Fulda	23.49
6	31	Fulda	23.5
6	31	Fulda	23.51
6	31	Fulda	23.52
6	31	Fulda	23.6	19	94 523	1 019	95 542
6	31	Fulda	23.61
6	31	Fulda	23.62	—	—	—	—
6	31	Fulda	23.63	—	—	—	—
6	31	Fulda	23.64	—	—	—	—
6	31	Fulda	23.65	—	—	—	—
6	31	Fulda	23.69
6	31	Fulda	23.7	22	9 250	139	9 389
6	31	Fulda	23.9	—	—	—	—
6	31	Fulda	23.91	—	—	—	—
6	31	Fulda	23.99	—	—	—	—
6	31	Fulda	24	6	1 589	—	1 589
6	31	Fulda	24.1	3	533	—	533
6	31	Fulda	24.2	—	—	—	—
6	31	Fulda	24.3	—	—	—	—
6	31	Fulda	24.31	—	—	—	—
6	31	Fulda	24.32	—	—	—	—
6	31	Fulda	24.33	—	—	—	—
6	31	Fulda	24.34	—	—	—	—
6	31	Fulda	24.4	—	—	—	—
6	31	Fulda	24.41	—	—	—	—
6	31	Fulda	24.42	—	—	—	—
6	31	Fulda	24.43	—	—	—	—
6	31	Fulda	24.44	—	—	—	—
6	31	Fulda	24.45	—	—	—	—
6	31	Fulda	24.46	—	—	—	—
6	31	Fulda	24.5	3	1 056	—	1 056
6	31	Fulda	24.51
6	31	Fulda	24.52	—	—	—	—
6	31	Fulda	24.53
6	31	Fulda	24.54
6	31	Fulda	25	100	230 017	17 474	247 491
6	31	Fulda	25.1	31	40 386	188	40 575
6	31	Fulda	25.11	18	28 914	131	29 044
6	31	Fulda	25.12	13	11 473	58	11 530
6	31	Fulda	25.2
6	31	Fulda	25.21
6	31	Fulda	25.29
6	31	Fulda	25.3	—	—	—	—

6. Umsatzsteuerpflichtige und steuerbarer Umsatz 2015 in den kreisfreien Städten, Landkreisen und Regierungsbezirken nach wirtschaftlicher Gliederung

Regierungs- bezirk	Kreisfreie Städte / Landkreise	Name	WZ 2008	Steuer- pflichtige	Steuerbarer Umsatz		
					Lieferungen und Leistungen	inner- gemein- schaftliche Erwerbe	Insgesamt
				Anzahl	1000 Euro		
6	31	Fulda	25.4
6	31	Fulda	25.5
6	31	Fulda	25.6	41	21 422	60	21 481
6	31	Fulda	25.61
6	31	Fulda	25.62
6	31	Fulda	25.7	9	21 097	262	21 359
6	31	Fulda	25.71	—	—	—	—
6	31	Fulda	25.72
6	31	Fulda	25.73
6	31	Fulda	25.73.1
6	31	Fulda	25.73.2	—	—	—	—
6	31	Fulda	25.73.3
6	31	Fulda	25.73.4	—	—	—	—
6	31	Fulda	25.73.5	3	9 334	215	9 549
6	31	Fulda	25.9	9	17 660	1 038	18 697
6	31	Fulda	25.91	—	—	—	—
6	31	Fulda	25.92	—	—	—	—
6	31	Fulda	25.93
6	31	Fulda	25.94
6	31	Fulda	25.99	4	2 690	3	2 693
6	31	Fulda	26	25	204 942	9 259	214 200
6	31	Fulda	26.1
6	31	Fulda	26.11
6	31	Fulda	26.11.1	—	—	—	—
6	31	Fulda	26.11.9
6	31	Fulda	26.12	—	—	—	—
6	31	Fulda	26.2	6	1 145	—	1 145
6	31	Fulda	26.3	—	—	—	—
6	31	Fulda	26.4
6	31	Fulda	26.5	11	194 558	9 183	203 741
6	31	Fulda	26.51
6	31	Fulda	26.51.1
6	31	Fulda	26.51.2
6	31	Fulda	26.51.3	—	—	—	—
6	31	Fulda	26.52
6	31	Fulda	26.6
6	31	Fulda	26.7	—	—	—	—
6	31	Fulda	26.8
6	31	Fulda	27	17	101 192	3 398	104 590
6	31	Fulda	27.1	6	80 644	2 398	83 042
6	31	Fulda	27.11
6	31	Fulda	27.12
6	31	Fulda	27.2	—	—	—	—
6	31	Fulda	27.3
6	31	Fulda	27.31	—	—	—	—
6	31	Fulda	27.32	—	—	—	—
6	31	Fulda	27.33
6	31	Fulda	27.4
6	31	Fulda	27.5
6	31	Fulda	27.51
6	31	Fulda	27.52	—	—	—	—
6	31	Fulda	27.9
6	31	Fulda	28	65	716 940	85 394	802 334
6	31	Fulda	28.1	9	84 549	20 721	105 270
6	31	Fulda	28.11

6. Umsatzsteuerpflichtige und steuerbarer Umsatz 2015 in den kreisfreien Städten, Landkreisen und Regierungsbezirken nach wirtschaftlicher Gliederung

Regierungs- bezirk	Kreisfreie Städte / Landkreise	Name	WZ 2008	Steuer- pflichtige	Steuerbarer Umsatz		
					Lieferungen und Leistungen	inner- gemein- schaftliche Erwerbe	Insgesamt
				Anzahl	1000 Euro		
6	31	Fulda	28.12	—	—	—	—
6	31	Fulda	28.13
6	31	Fulda	28.14	—	—	—	—
6	31	Fulda	28.15	4	74 041	20 402	94 443
6	31	Fulda	28.2	22	186 965	32 256	219 221
6	31	Fulda	28.21
6	31	Fulda	28.21.1	—	—	—	—
6	31	Fulda	28.21.9
6	31	Fulda	28.22	5	77 116	5 542	82 658
6	31	Fulda	28.23	—	—	—	—
6	31	Fulda	28.24	8	34 030	20 860	54 890
6	31	Fulda	28.25
6	31	Fulda	28.29
6	31	Fulda	28.3
6	31	Fulda	28.4
6	31	Fulda	28.41	3	49 544	1 846	51 391
6	31	Fulda	28.49
6	31	Fulda	28.9	25	386 173	30 538	416 711
6	31	Fulda	28.91	—	—	—	—
6	31	Fulda	28.92
6	31	Fulda	28.92.1	—	—	—	—
6	31	Fulda	28.92.2
6	31	Fulda	28.93
6	31	Fulda	28.94
6	31	Fulda	28.95	—	—	—	—
6	31	Fulda	28.96
6	31	Fulda	28.99	18	365 816	29 225	395 041
6	31	Fulda	29	13	159 466	4 411	163 878
6	31	Fulda	29.1	—	—	—	—
6	31	Fulda	29.10.1	—	—	—	—
6	31	Fulda	29.10.2	—	—	—	—
6	31	Fulda	29.2
6	31	Fulda	29.3
6	31	Fulda	29.31	—	—	—	—
6	31	Fulda	29.32
6	31	Fulda	30
6	31	Fulda	30.1	—	—	—	—
6	31	Fulda	30.11	—	—	—	—
6	31	Fulda	30.12	—	—	—	—
6	31	Fulda	30.2	—	—	—	—
6	31	Fulda	30.20.1	—	—	—	—
6	31	Fulda	30.20.2	—	—	—	—
6	31	Fulda	30.3
6	31	Fulda	30.4	—	—	—	—
6	31	Fulda	30.9
6	31	Fulda	30.91	—	—	—	—
6	31	Fulda	30.92
6	31	Fulda	30.99	—	—	—	—
6	31	Fulda	31	38	23 936	2 481	26 418
6	31	Fulda	31.01
6	31	Fulda	31.02
6	31	Fulda	31.03	—	—	—	—
6	31	Fulda	31.09	32	19 434	2 325	21 759
6	31	Fulda	31.09.1
6	31	Fulda	31.09.9

6. Umsatzsteuerpflichtige und steuerbarer Umsatz 2015 in den kreisfreien Städten, Landkreisen und Regierungsbezirken nach wirtschaftlicher Gliederung

Regierungs- bezirk	Kreisfreie Städte / Landkreise	Name	WZ 2008	Steuer- pflichtige	Steuerbarer Umsatz		
					Lieferungen und Leistungen	inner- gemein- schaftliche Erwerbe	Insgesamt
				Anzahl	1000 Euro		
6	31	Fulda	32	72	245 631	15 006	260 637
6	31	Fulda	32.1	9	2 463	20	2 483
6	31	Fulda	32.11	—	—	—	—
6	31	Fulda	32.12	5	1 321	7	1 329
6	31	Fulda	32.13	4	1 142	13	1 155
6	31	Fulda	32.2	5	3 876	99	3 975
6	31	Fulda	32.3	5	15 223	634	15 857
6	31	Fulda	32.4	—	—	—	—
6	31	Fulda	32.5	39	133 145	4 846	137 990
6	31	Fulda	32.50.1
6	31	Fulda	32.50.2	11	15 757	291	16 048
6	31	Fulda	32.50.3
6	31	Fulda	32.9	14	90 924	9 407	100 331
6	31	Fulda	32.91	—	—	—	—
6	31	Fulda	32.99	14	90 924	9 407	100 331
6	31	Fulda	33
6	31	Fulda	33.1	18	9 233	415	9 649
6	31	Fulda	33.11
6	31	Fulda	33.12	10	6 986	299	7 285
6	31	Fulda	33.13
6	31	Fulda	33.14
6	31	Fulda	33.15	—	—	—	—
6	31	Fulda	33.16	—	—	—	—
6	31	Fulda	33.17
6	31	Fulda	33.19
6	31	Fulda	33.2
6	31	Fulda	D	254	867 555	213	867 768
6	31	Fulda	35	254	867 555	213	867 768
6	31	Fulda	35.1
6	31	Fulda	35.11	233	41 098	115	41 213
6	31	Fulda	35.11.1	7	371	—	371
6	31	Fulda	35.11.2	43	26 995	3	26 998
6	31	Fulda	35.11.3	183	13 732	112	13 844
6	31	Fulda	35.12	—	—	—	—
6	31	Fulda	35.13
6	31	Fulda	35.14
6	31	Fulda	35.2
6	31	Fulda	35.21
6	31	Fulda	35.21.1	—	—	—	—
6	31	Fulda	35.21.2
6	31	Fulda	35.21.3	7	6 731	32	6 763
6	31	Fulda	35.22	—	—	—	—
6	31	Fulda	35.23	—	—	—	—
6	31	Fulda	35.3	4	420	—	420
6	31	Fulda	E
6	31	Fulda	36
6	31	Fulda	36.00.1	—	—	—	—
6	31	Fulda	36.00.2
6	31	Fulda	36.00.3
6	31	Fulda	37	3	507	14	521
6	31	Fulda	37.00.1
6	31	Fulda	37.00.2
6	31	Fulda	38	8	20 867	41	20 907
6	31	Fulda	38.1
6	31	Fulda	38.11

6. Umsatzsteuerpflichtige und steuerbarer Umsatz 2015 in den kreisfreien Städten, Landkreisen und Regierungsbezirken nach wirtschaftlicher Gliederung

Regierungs- bezirk	Kreisfreie Städte / Landkreise	Name	WZ 2008	Steuer- pflichtige	Steuerbarer Umsatz		
					Lieferungen und Leistungen	inner- gemein- schaftliche Erwerbe	Insgesamt
				Anzahl	1000 Euro		
6	31	Fulda	38.12	—	—	—	—
6	31	Fulda	38.2
6	31	Fulda	38.21
6	31	Fulda	38.22	—	—	—	—
6	31	Fulda	38.3
6	31	Fulda	38.31
6	31	Fulda	38.32
6	31	Fulda	39	—	—	—	—
6	31	Fulda	F	859	1 169 318	11 192	1 180 510
6	31	Fulda	41	82	116 961	62	117 023
6	31	Fulda	41.1
6	31	Fulda	41.10.1	—	—	—	—
6	31	Fulda	41.10.2	—	—	—	—
6	31	Fulda	41.10.3
6	31	Fulda	41.2
6	31	Fulda	41.20.1
6	31	Fulda	41.20.2
6	31	Fulda	42	43	136 720	13	136 733
6	31	Fulda	42.1	23	70 037	12	70 048
6	31	Fulda	42.11
6	31	Fulda	42.12	14	44 482	12	44 494
6	31	Fulda	42.13
6	31	Fulda	42.2	8	37 037	—	37 038
6	31	Fulda	42.21
6	31	Fulda	42.22
6	31	Fulda	42.9	12	29 646	1	29 647
6	31	Fulda	42.91
6	31	Fulda	42.99
6	31	Fulda	43	734	915 637	11 117	926 754
6	31	Fulda	43.1	23	19 556	36	19 592
6	31	Fulda	43.11
6	31	Fulda	43.12
6	31	Fulda	43.13	—	—	—	—
6	31	Fulda	43.2	252	498 327	5 946	504 273
6	31	Fulda	43.21	92	383 058	4 711	387 769
6	31	Fulda	43.22	106	100 948	1 143	102 091
6	31	Fulda	43.29	54	14 320	92	14 412
6	31	Fulda	43.29.1	34	9 690	—	9 690
6	31	Fulda	43.29.9	20	4 630	92	4 722
6	31	Fulda	43.3	309	283 271	4 273	287 544
6	31	Fulda	43.31
6	31	Fulda	43.32	85	44 834	1 230	46 064
6	31	Fulda	43.33	83	34 840	210	35 050
6	31	Fulda	43.34	81	32 769	26	32 795
6	31	Fulda	43.34.1	78	30 373	26	30 399
6	31	Fulda	43.34.2	3	2 395	—	2 396
6	31	Fulda	43.39
6	31	Fulda	43.9	150	114 484	862	115 345
6	31	Fulda	43.91	78	71 886	291	72 177
6	31	Fulda	43.91.1	35	33 966	56	34 022
6	31	Fulda	43.91.2	43	37 920	235	38 155
6	31	Fulda	43.99	72	42 598	571	43 169
6	31	Fulda	43.99.1	8	3 532	129	3 661
6	31	Fulda	43.99.2	5	977	144	1 122
6	31	Fulda	43.99.9	59	38 088	297	38 386

6. Umsatzsteuerpflichtige und steuerbarer Umsatz 2015 in den kreisfreien Städten, Landkreisen und Regierungsbezirken nach wirtschaftlicher Gliederung

Regierungs- bezirk	Kreisfreie Städte / Landkreise	Name	WZ 2008	Steuer- pflichtige	Steuerbarer Umsatz		
					Lieferungen und Leistungen	inner- gemein- schaftliche Erwerbe	Insgesamt
				Anzahl	1000 Euro		
6	31	Fulda	G	1 784	4 420 604	281 877	4 702 480
6	31	Fulda	45	325	837 231	75 122	912 353
6	31	Fulda	45.1
6	31	Fulda	45.11	146	478 211	39 530	517 741
6	31	Fulda	45.19
6	31	Fulda	45.2	98	70 317	804	71 121
6	31	Fulda	45.20.1	8	4 749	6	4 755
6	31	Fulda	45.20.2	6	3 324	7	3 331
6	31	Fulda	45.20.3	78	56 045	789	56 834
6	31	Fulda	45.20.4	6	6 200	1	6 201
6	31	Fulda	45.3
6	31	Fulda	45.31	11	30 823	7 274	38 098
6	31	Fulda	45.32
6	31	Fulda	45.4	24	12 782	1 415	14 197
6	31	Fulda	46	457	1 514 458	132 423	1 646 881
6	31	Fulda	46.1
6	31	Fulda	46.11
6	31	Fulda	46.12
6	31	Fulda	46.13	25	7 204	561	7 764
6	31	Fulda	46.13.1	3	1 135	159	1 294
6	31	Fulda	46.13.2	22	6 068	402	6 470
6	31	Fulda	46.14	25	7 374	189	7 563
6	31	Fulda	46.15	26	3 793	22	3 815
6	31	Fulda	46.16	14	3 555	188	3 743
6	31	Fulda	46.17	15	1 748	2	1 750
6	31	Fulda	46.18	46	7 241	1 923	9 164
6	31	Fulda	46.18.1
6	31	Fulda	46.18.2
6	31	Fulda	46.18.3	—	—	—	—
6	31	Fulda	46.18.4	—	—	—	—
6	31	Fulda	46.18.5
6	31	Fulda	46.18.6	3	226	—	226
6	31	Fulda	46.18.7
6	31	Fulda	46.18.9	37	6 161	1 869	8 030
6	31	Fulda	46.19	37	8 788	461	9 249
6	31	Fulda	46.2	24	50 336	3 593	53 929
6	31	Fulda	46.21
6	31	Fulda	46.22
6	31	Fulda	46.23	14	24 317	18	24 335
6	31	Fulda	46.24
6	31	Fulda	46.3	39	300 793	9 861	310 655
6	31	Fulda	46.31	—	—	—	—
6	31	Fulda	46.32
6	31	Fulda	46.33
6	31	Fulda	46.34
6	31	Fulda	46.35
6	31	Fulda	46.36
6	31	Fulda	46.37
6	31	Fulda	46.38
6	31	Fulda	46.38.1	—	—	—	—
6	31	Fulda	46.38.2	—	—	—	—
6	31	Fulda	46.38.9
6	31	Fulda	46.39
6	31	Fulda	46.39.1	—	—	—	—
6	31	Fulda	46.39.9

6. Umsatzsteuerpflichtige und steuerbarer Umsatz 2015 in den kreisfreien Städten, Landkreisen und Regierungsbezirken nach wirtschaftlicher Gliederung

Regierungs- bezirk	Kreisfreie Städte / Landkreise	Name	WZ 2008	Steuer- pflichtige	Steuerbarer Umsatz		
					Lieferungen und Leistungen	inner- gemein- schaftliche Erwerbe	Insgesamt
				Anzahl	1000 Euro		
6	31	Fulda	46.4	54	112 146	15 358	127 504
6	31	Fulda	46.41	9	15 654	2 481	18 135
6	31	Fulda	46.42	7	3 306	450	3 756
6	31	Fulda	46.42.1
6	31	Fulda	46.42.2
6	31	Fulda	46.43	5	16 620	803	17 423
6	31	Fulda	46.43.1
6	31	Fulda	46.43.2	—	—	—	—
6	31	Fulda	46.43.3
6	31	Fulda	46.44
6	31	Fulda	46.44.1
6	31	Fulda	46.44.2
6	31	Fulda	46.45
6	31	Fulda	46.46	6	24 774	10 479	35 253
6	31	Fulda	46.46.1	—	—	—	—
6	31	Fulda	46.46.2	6	24 774	10 479	35 253
6	31	Fulda	46.47	8	8 926	400	9 326
6	31	Fulda	46.48	—	—	—	—
6	31	Fulda	46.49	15	34 990	656	35 645
6	31	Fulda	46.49.1
6	31	Fulda	46.49.2
6	31	Fulda	46.49.3
6	31	Fulda	46.49.4	7	19 422	232	19 654
6	31	Fulda	46.49.5
6	31	Fulda	46.5
6	31	Fulda	46.51	—	—	—	—
6	31	Fulda	46.52
6	31	Fulda	46.6	52	343 750	82 137	425 886
6	31	Fulda	46.61	9	24 644	294	24 938
6	31	Fulda	46.62
6	31	Fulda	46.63
6	31	Fulda	46.64
6	31	Fulda	46.65	—	—	—	—
6	31	Fulda	46.66
6	31	Fulda	46.69	27	220 129	16 221	236 349
6	31	Fulda	46.7	80	603 169	13 103	616 271
6	31	Fulda	46.71	9	345 452	34	345 486
6	31	Fulda	46.71.1
6	31	Fulda	46.71.2
6	31	Fulda	46.72
6	31	Fulda	46.73	33	69 329	2 313	71 642
6	31	Fulda	46.73.1
6	31	Fulda	46.73.2	—	—	—	—
6	31	Fulda	46.73.3	5	8 521	260	8 781
6	31	Fulda	46.73.4	22	47 285	1 871	49 156
6	31	Fulda	46.73.5
6	31	Fulda	46.73.6	—	—	—	—
6	31	Fulda	46.73.7
6	31	Fulda	46.73.8
6	31	Fulda	46.74
6	31	Fulda	46.74.1
6	31	Fulda	46.74.2
6	31	Fulda	46.74.3	3	26 165	796	26 961
6	31	Fulda	46.75
6	31	Fulda	46.76	—	—	—	—

6. Umsatzsteuerpflichtige und steuerbarer Umsatz 2015 in den kreisfreien Städten, Landkreisen und Regierungsbezirken nach wirtschaftlicher Gliederung

Regierungs- bezirk	Kreisfreie Städte / Landkreise	Name	WZ 2008	Steuer- pflichtige	Steuerbarer Umsatz		
					Lieferungen und Leistungen	inner- gemein- schaftliche Erwerbe	Insgesamt
				Anzahl	1000 Euro		
6	31	Fulda	46.77	19	21 359	28	21 387
6	31	Fulda	46.9	9	29 043	4 946	33 989
6	31	Fulda	47	1 002	2 068 915	74 331	2 143 246
6	31	Fulda	47.1	121	1 297 110	32 270	1 329 380
6	31	Fulda	47.11	84	1 284 951	32 005	1 316 956
6	31	Fulda	47.19	37	12 159	265	12 424
6	31	Fulda	47.2	88	28 541	115	28 656
6	31	Fulda	47.21	7	1 574	7	1 580
6	31	Fulda	47.22	18	8 780	7	8 787
6	31	Fulda	47.23
6	31	Fulda	47.24	14	4 517	4	4 521
6	31	Fulda	47.25	22	4 398	17	4 415
6	31	Fulda	47.26
6	31	Fulda	47.29	23	7 618	81	7 699
6	31	Fulda	47.3	35	33 415	921	34 335
6	31	Fulda	47.30.1	32	30 738	920	31 658
6	31	Fulda	47.30.2	3	2 677	—	2 678
6	31	Fulda	47.4	43	49 142	4 804	53 946
6	31	Fulda	47.41	30	42 634	3 374	46 009
6	31	Fulda	47.42	5	3 136	642	3 778
6	31	Fulda	47.43	8	3 372	788	4 159
6	31	Fulda	47.5	230	222 191	12 285	234 476
6	31	Fulda	47.51	32	7 679	705	8 384
6	31	Fulda	47.52	77	73 777	5 967	79 744
6	31	Fulda	47.52.1	30	22 345	2 636	24 981
6	31	Fulda	47.52.3	47	51 432	3 331	54 763
6	31	Fulda	47.53	15	11 760	62	11 822
6	31	Fulda	47.54	52	33 847	573	34 420
6	31	Fulda	47.59	54	95 128	4 978	100 106
6	31	Fulda	47.59.1	33	87 361	4 730	92 091
6	31	Fulda	47.59.2
6	31	Fulda	47.59.3
6	31	Fulda	47.59.9	13	5 274	119	5 393
6	31	Fulda	47.6	76	45 117	4 715	49 831
6	31	Fulda	47.61
6	31	Fulda	47.62	22	5 513	37	5 550
6	31	Fulda	47.62.1	9	2 439	—	2 439
6	31	Fulda	47.62.2	13	3 074	37	3 111
6	31	Fulda	47.63
6	31	Fulda	47.64	36	36 109	4 613	40 722
6	31	Fulda	47.64.1	11	5 875	559	6 434
6	31	Fulda	47.64.2	25	30 235	4 054	34 289
6	31	Fulda	47.65
6	31	Fulda	47.7	296	306 308	13 839	320 147
6	31	Fulda	47.71	44	49 248	3 083	52 330
6	31	Fulda	47.72	18	19 912	3 878	23 789
6	31	Fulda	47.72.1	13	18 957	3 770	22 727
6	31	Fulda	47.72.2	5	955	108	1 063
6	31	Fulda	47.73	48	131 496	101	131 597
6	31	Fulda	47.74	19	33 083	220	33 303
6	31	Fulda	47.75	7	850	1	850
6	31	Fulda	47.76	40	24 583	4 111	28 694
6	31	Fulda	47.76.1	32	19 828	3 984	23 812
6	31	Fulda	47.76.2	8	4 756	127	4 883
6	31	Fulda	47.77	14	5 492	200	5 692

6. Umsatzsteuerpflichtige und steuerbarer Umsatz 2015 in den kreisfreien Städten, Landkreisen und Regierungsbezirken nach wirtschaftlicher Gliederung

Regierungs- bezirk	Kreisfreie Städte / Landkreise	Name	WZ 2008	Steuer- pflichtige	Steuerbarer Umsatz		
					Lieferungen und Leistungen	inner- gemein- schaftliche Erwerbe	Insgesamt
				Anzahl	1000 Euro		
6	31	Fulda	47.78	84	39 095	2 186	41 281
6	31	Fulda	47.78.1	23	15 520	354	15 874
6	31	Fulda	47.78.2	5	1 675	2	1 676
6	31	Fulda	47.78.3	27	10 350	941	11 291
6	31	Fulda	47.78.9	29	11 551	889	12 439
6	31	Fulda	47.79	22	2 549	60	2 609
6	31	Fulda	47.79.1	4	523	—	523
6	31	Fulda	47.79.2	—	—	—	—
6	31	Fulda	47.79.9	18	2 026	60	2 086
6	31	Fulda	47.8	8	1 272	33	1 305
6	31	Fulda	47.81	5	752	—	752
6	31	Fulda	47.82
6	31	Fulda	47.89
6	31	Fulda	47.9	105	85 820	5 349	91 169
6	31	Fulda	47.91	59	67 681	3 447	71 128
6	31	Fulda	47.99	46	18 138	1 902	20 041
6	31	Fulda	47.99.1	5	4 750	—	4 750
6	31	Fulda	47.99.9	41	13 388	1 902	15 291
6	31	Fulda	H	255	357 352	414	357 766
6	31	Fulda	49	142	188 204	130	188 334
6	31	Fulda	49.1	—	—	—	—
6	31	Fulda	49.2	—	—	—	—
6	31	Fulda	49.3	43	16 475	1	16 476
6	31	Fulda	49.31
6	31	Fulda	49.32
6	31	Fulda	49.39	12	7 850	1	7 851
6	31	Fulda	49.39.1	4	4 489	—	4 489
6	31	Fulda	49.39.2	8	3 362	1	3 363
6	31	Fulda	49.39.9	—	—	—	—
6	31	Fulda	49.4	99	171 729	128	171 858
6	31	Fulda	49.41	94	167 979	128	168 108
6	31	Fulda	49.42	5	3 750	—	3 750
6	31	Fulda	49.5	—	—	—	—
6	31	Fulda	50	—	—	—	—
6	31	Fulda	50.1	—	—	—	—
6	31	Fulda	50.2	—	—	—	—
6	31	Fulda	50.3	—	—	—	—
6	31	Fulda	50.4	—	—	—	—
6	31	Fulda	51
6	31	Fulda	51.1
6	31	Fulda	51.2	—	—	—	—
6	31	Fulda	51.21	—	—	—	—
6	31	Fulda	51.22	—	—	—	—
6	31	Fulda	52	53	141 155	284	141 439
6	31	Fulda	52.1
6	31	Fulda	52.2
6	31	Fulda	52.21
6	31	Fulda	52.21.1	—	—	—	—
6	31	Fulda	52.21.2	—	—	—	—
6	31	Fulda	52.21.3	—	—	—	—
6	31	Fulda	52.21.4
6	31	Fulda	52.21.5	—	—	—	—
6	31	Fulda	52.21.9
6	31	Fulda	52.22	—	—	—	—
6	31	Fulda	52.22.1	—	—	—	—

6. Umsatzsteuerpflichtige und steuerbarer Umsatz 2015 in den kreisfreien Städten, Landkreisen und Regierungsbezirken nach wirtschaftlicher Gliederung

Regierungs- bezirk	Kreisfreie Städte / Landkreise	Name	WZ 2008	Steuer- pflichtige	Steuerbarer Umsatz		
					Lieferungen und Leistungen	inner- gemein- schaftliche Erwerbe	Insgesamt
				Anzahl	1000 Euro		
6	31	Fulda	52.22.2	—	—	—	—
6	31	Fulda	52.22.3	—	—	—	—
6	31	Fulda	52.22.9	—	—	—	—
6	31	Fulda	52.23	—	—	—	—
6	31	Fulda	52.23.1	—	—	—	—
6	31	Fulda	52.23.9	—	—	—	—
6	31	Fulda	52.24	—	—	—	—
6	31	Fulda	52.29
6	31	Fulda	52.29.1	40	103 030	267	103 298
6	31	Fulda	52.29.2	—	—	—	—
6	31	Fulda	52.29.9
6	31	Fulda	53
6	31	Fulda	53.1	—	—	—	—
6	31	Fulda	53.2
6	31	Fulda	I	571	209 387	656	210 043
6	31	Fulda	55	172	109 665	110	109 776
6	31	Fulda	55.1	153	105 905	110	106 016
6	31	Fulda	55.10.1	31	40 524	35	40 559
6	31	Fulda	55.10.2	13	35 569	49	35 617
6	31	Fulda	55.10.3	98	26 804	25	26 830
6	31	Fulda	55.10.4	11	3 008	1	3 009
6	31	Fulda	55.2	14	3 381	—	3 381
6	31	Fulda	55.20.1	—	—	—	—
6	31	Fulda	55.20.2
6	31	Fulda	55.20.3
6	31	Fulda	55.20.4
6	31	Fulda	55.3
6	31	Fulda	55.9
6	31	Fulda	55.90.1	—	—	—	—
6	31	Fulda	55.90.9
6	31	Fulda	56	399	99 721	546	100 267
6	31	Fulda	56.1	264	71 631	526	72 157
6	31	Fulda	56.10.1	164	42 779	136	42 915
6	31	Fulda	56.10.2
6	31	Fulda	56.10.3	56	8 334	29	8 363
6	31	Fulda	56.10.4	22	4 839	6	4 844
6	31	Fulda	56.10.5
6	31	Fulda	56.2	26	9 559	15	9 574
6	31	Fulda	56.21	14	2 366	—	2 366
6	31	Fulda	56.29	12	7 194	15	7 208
6	31	Fulda	56.3	109	18 531	5	18 536
6	31	Fulda	56.30.1	89	16 128	1	16 129
6	31	Fulda	56.30.2	3	359	—	359
6	31	Fulda	56.30.3
6	31	Fulda	56.30.4
6	31	Fulda	56.30.9	13	1 846	4	1 850
6	31	Fulda	J	243	162 946	946	163 892
6	31	Fulda	58	18	40 323	72	40 395
6	31	Fulda	58.1	18	40 323	72	40 395
6	31	Fulda	58.11	6	4 682	72	4 753
6	31	Fulda	58.12	—	—	—	—
6	31	Fulda	58.13
6	31	Fulda	58.14	3	70	—	70
6	31	Fulda	58.19
6	31	Fulda	58.2	—	—	—	—

6. Umsatzsteuerpflichtige und steuerbarer Umsatz 2015 in den kreisfreien Städten, Landkreisen und Regierungsbezirken nach wirtschaftlicher Gliederung

Regierungs- bezirk	Kreisfreie Städte / Landkreise	Name	WZ 2008	Steuer- pflichtige	Steuerbarer Umsatz		
					Lieferungen und Leistungen	inner- gemein- schaftliche Erwerbe	Insgesamt
				Anzahl	1000 Euro		
6	31	Fulda	58.21	—	—	—	—
6	31	Fulda	58.29	—	—	—	—
6	31	Fulda	59
6	31	Fulda	59.1
6	31	Fulda	59.11
6	31	Fulda	59.12	—	—	—	—
6	31	Fulda	59.13
6	31	Fulda	59.14	—	—	—	—
6	31	Fulda	59.2	4	376	15	391
6	31	Fulda	59.20.1	—	—	—	—
6	31	Fulda	59.20.2
6	31	Fulda	59.20.3
6	31	Fulda	60	—	—	—	—
6	31	Fulda	60.1	—	—	—	—
6	31	Fulda	60.2	—	—	—	—
6	31	Fulda	61
6	31	Fulda	61.1	—	—	—	—
6	31	Fulda	61.2
6	31	Fulda	61.3	—	—	—	—
6	31	Fulda	61.9
6	31	Fulda	61.90.1
6	31	Fulda	61.90.9
6	31	Fulda	62	175	109 034	711	109 745
6	31	Fulda	62.01	77	60 952	630	61 582
6	31	Fulda	62.01.1	33	31 030	427	31 457
6	31	Fulda	62.01.9	44	29 922	203	30 126
6	31	Fulda	62.02	52	26 298	54	26 352
6	31	Fulda	62.03	13	11 767	3	11 770
6	31	Fulda	62.09	33	10 018	23	10 041
6	31	Fulda	63	38	8 746	139	8 885
6	31	Fulda	63.1	5	1 816	7	1 823
6	31	Fulda	63.11
6	31	Fulda	63.12
6	31	Fulda	63.9	33	6 930	132	7 062
6	31	Fulda	63.91	—	—	—	—
6	31	Fulda	63.99	33	6 930	132	7 062
6	31	Fulda	K	69	275 258	46 627	321 885
6	31	Fulda	64	20	270 812	46 627	317 439
6	31	Fulda	64.1
6	31	Fulda	64.11	—	—	—	—
6	31	Fulda	64.19
6	31	Fulda	64.19.1	—	—	—	—
6	31	Fulda	64.19.2
6	31	Fulda	64.19.3	8	22 031	1	22 033
6	31	Fulda	64.19.4	—	—	—	—
6	31	Fulda	64.19.5	—	—	—	—
6	31	Fulda	64.19.6	—	—	—	—
6	31	Fulda	64.2
6	31	Fulda	64.3	—	—	—	—
6	31	Fulda	64.9
6	31	Fulda	64.91
6	31	Fulda	64.92	—	—	—	—
6	31	Fulda	64.92.1	—	—	—	—
6	31	Fulda	64.92.2	—	—	—	—
6	31	Fulda	64.99

6. Umsatzsteuerpflichtige und steuerbarer Umsatz 2015 in den kreisfreien Städten, Landkreisen und Regierungsbezirken nach wirtschaftlicher Gliederung

Regierungs- bezirk	Kreisfreie Städte / Landkreise	Name	WZ 2008	Steuer- pflichtige	Steuerbarer Umsatz		
					Lieferungen und Leistungen	inner- gemein- schaftliche Erwerbe	Insgesamt
				Anzahl	1000 Euro		
6	31	Fulda	64.99.1
6	31	Fulda	64.99.9	—	—	—	—
6	31	Fulda	65	—	—	—	—
6	31	Fulda	65.1	—	—	—	—
6	31	Fulda	65.11	—	—	—	—
6	31	Fulda	65.12	—	—	—	—
6	31	Fulda	65.12.1	—	—	—	—
6	31	Fulda	65.12.2	—	—	—	—
6	31	Fulda	65.2	—	—	—	—
6	31	Fulda	65.3	—	—	—	—
6	31	Fulda	66	49	4 446	—	4 446
6	31	Fulda	66.1
6	31	Fulda	66.11	—	—	—	—
6	31	Fulda	66.12	—	—	—	—
6	31	Fulda	66.19
6	31	Fulda	66.2	22	2 004	—	2 004
6	31	Fulda	66.21
6	31	Fulda	66.22
6	31	Fulda	66.29	—	—	—	—
6	31	Fulda	66.3
6	31	Fulda	L	820	186 412	4 186	190 598
6	31	Fulda	68	820	186 412	4 186	190 598
6	31	Fulda	68.1	32	15 487	—	15 487
6	31	Fulda	68.2	685	122 389	642	123 030
6	31	Fulda	68.3	103	48 537	3 545	52 082
6	31	Fulda	68.31	42	8 514	—	8 514
6	31	Fulda	68.32	61	40 023	3 545	43 568
6	31	Fulda	M	1 067	428 977	1 944	430 920
6	31	Fulda	69	240	93 816	123	93 939
6	31	Fulda	69.1	95	24 224	—	24 224
6	31	Fulda	69.10.1	36	13 485	—	13 485
6	31	Fulda	69.10.2	53	9 923	—	9 923
6	31	Fulda	69.10.3	—	—	—	—
6	31	Fulda	69.10.4
6	31	Fulda	69.10.9
6	31	Fulda	69.2	145	69 592	123	69 715
6	31	Fulda	69.20.1	12	4 637	—	4 637
6	31	Fulda	69.20.2
6	31	Fulda	69.20.3	104	60 509	13	60 522
6	31	Fulda	69.20.4
6	31	Fulda	70	281	98 090	284	98 374
6	31	Fulda	70.1	105	35 690	231	35 921
6	31	Fulda	70.10.1	9	4 440	—	4 440
6	31	Fulda	70.10.9	96	31 250	231	31 481
6	31	Fulda	70.2	176	62 401	52	62 453
6	31	Fulda	70.21	8	2 182	4	2 186
6	31	Fulda	70.22	168	60 218	49	60 267
6	31	Fulda	71	369	195 170	643	195 812
6	31	Fulda	71.1	361	192 549	632	193 181
6	31	Fulda	71.11	107	21 688	12	21 699
6	31	Fulda	71.11.1	76	17 594	12	17 605
6	31	Fulda	71.11.2	10	1 073	—	1 073
6	31	Fulda	71.11.3	15	2 323	—	2 323
6	31	Fulda	71.11.4	6	698	—	698
6	31	Fulda	71.12	254	170 861	620	171 481

6. Umsatzsteuerpflichtige und steuerbarer Umsatz 2015 in den kreisfreien Städten, Landkreisen und Regierungsbezirken nach wirtschaftlicher Gliederung

Regierungs- bezirk	Kreisfreie Städte / Landkreise	Name	WZ 2008	Steuer- pflichtige	Steuerbarer Umsatz		
					Lieferungen und Leistungen	inner- gemein- schaftliche Erwerbe	Insgesamt
				Anzahl	1000 Euro		
6	31	Fulda	71.12.1	122	29 466	—	29 467
6	31	Fulda	71.12.2	88	132 144	611	132 755
6	31	Fulda	71.12.3	8	1 956	—	1 956
6	31	Fulda	71.12.9	36	7 295	8	7 303
6	31	Fulda	71.2	8	2 621	11	2 632
6	31	Fulda	72	11	2 721	76	2 797
6	31	Fulda	72.1	7	2 016	76	2 092
6	31	Fulda	72.11
6	31	Fulda	72.19
6	31	Fulda	72.2	4	705	—	705
6	31	Fulda	73	55	17 125	596	17 721
6	31	Fulda	73.1
6	31	Fulda	73.11	52	16 139	328	16 467
6	31	Fulda	73.12
6	31	Fulda	73.2
6	31	Fulda	74	84	14 379	222	14 601
6	31	Fulda	74.1	31	6 570	220	6 791
6	31	Fulda	74.10.1	8	1 789	10	1 798
6	31	Fulda	74.10.2	11	796	4	800
6	31	Fulda	74.10.3	12	3 986	207	4 193
6	31	Fulda	74.2	15	1 505	1	1 506
6	31	Fulda	74.20.1	15	1 505	1	1 506
6	31	Fulda	74.20.2	—	—	—	—
6	31	Fulda	74.3	10	2 364	—	2 364
6	31	Fulda	74.30.1
6	31	Fulda	74.30.2
6	31	Fulda	74.9	28	3 940	—	3 940
6	31	Fulda	75	27	7 676	—	7 676
6	31	Fulda	75.00.1	24	7 480	—	7 480
6	31	Fulda	75.00.9	3	196	—	196
6	31	Fulda	N	396	509 622	3 259	512 880
6	31	Fulda	77	61	31 807	2 998	34 806
6	31	Fulda	77.1	19	12 198	45	12 243
6	31	Fulda	77.11	12	7 919	45	7 964
6	31	Fulda	77.12	7	4 279	—	4 279
6	31	Fulda	77.2
6	31	Fulda	77.21	—	—	—	—
6	31	Fulda	77.22	—	—	—	—
6	31	Fulda	77.29
6	31	Fulda	77.3	38	18 969	2 953	21 923
6	31	Fulda	77.31	—	—	—	—
6	31	Fulda	77.32	17	11 988	508	12 496
6	31	Fulda	77.33	—	—	—	—
6	31	Fulda	77.34	—	—	—	—
6	31	Fulda	77.35
6	31	Fulda	77.39
6	31	Fulda	77.4
6	31	Fulda	78	36	380 206	106	380 312
6	31	Fulda	78.1
6	31	Fulda	78.2	18	354 095	40	354 134
6	31	Fulda	78.3
6	31	Fulda	79	19	7 321	10	7 331
6	31	Fulda	79.1	19	7 321	10	7 331
6	31	Fulda	79.11	15	6 289	1	6 290
6	31	Fulda	79.12	4	1 032	9	1 041

6. Umsatzsteuerpflichtige und steuerbarer Umsatz 2015 in den kreisfreien Städten, Landkreisen und Regierungsbezirken nach wirtschaftlicher Gliederung

Regierungs- bezirk	Kreisfreie Städte / Landkreise	Name	WZ 2008	Steuer- pflichtige	Steuerbarer Umsatz		
					Lieferungen und Leistungen	inner- gemein- schaftliche Erwerbe	Insgesamt
				Anzahl	1000 Euro		
6	31	Fulda	79.9	—	—	—	—
6	31	Fulda	80	17	11 480	6	11 486
6	31	Fulda	80.1	12	9 668	6	9 674
6	31	Fulda	80.2
6	31	Fulda	80.3
6	31	Fulda	81	170	58 906	90	58 996
6	31	Fulda	81.1	39	3 030	—	3 030
6	31	Fulda	81.2	49	31 942	11	31 954
6	31	Fulda	81.21	16	24 443	—	24 443
6	31	Fulda	81.22
6	31	Fulda	81.22.1	24	4 079	11	4 091
6	31	Fulda	81.22.9
6	31	Fulda	81.29
6	31	Fulda	81.29.1
6	31	Fulda	81.29.2
6	31	Fulda	81.29.9	—	—	—	—
6	31	Fulda	81.3	82	23 933	78	24 012
6	31	Fulda	81.30.1	68	22 081	61	22 141
6	31	Fulda	81.30.9	14	1 853	18	1 871
6	31	Fulda	82	93	19 901	49	19 950
6	31	Fulda	82.1
6	31	Fulda	82.11
6	31	Fulda	82.19	14	747	—	747
6	31	Fulda	82.2
6	31	Fulda	82.3	13	4 438	9	4 447
6	31	Fulda	82.9	55	13 878	40	13 918
6	31	Fulda	82.91	4	1 889	—	1 889
6	31	Fulda	82.91.1
6	31	Fulda	82.91.2
6	31	Fulda	82.92	5	1 997	—	1 997
6	31	Fulda	82.99	46	9 992	40	10 032
6	31	Fulda	82.99.1
6	31	Fulda	82.99.9
6	31	Fulda	O	—	—	—	—
6	31	Fulda	P
6	31	Fulda	85
6	31	Fulda	85.1	—	—	—	—
6	31	Fulda	85.2	—	—	—	—
6	31	Fulda	85.3	8	1 135	—	1 135
6	31	Fulda	85.31
6	31	Fulda	85.32
6	31	Fulda	85.4
6	31	Fulda	85.41
6	31	Fulda	85.42
6	31	Fulda	85.42.1	—	—	—	—
6	31	Fulda	85.42.2
6	31	Fulda	85.42.3	—	—	—	—
6	31	Fulda	85.42.4	—	—	—	—
6	31	Fulda	85.5	128	30 531	314	30 845
6	31	Fulda	85.51	30	4 647	28	4 675
6	31	Fulda	85.52	9	689	5	693
6	31	Fulda	85.53	41	11 180	229	11 409
6	31	Fulda	85.59	48	14 015	53	14 069
6	31	Fulda	85.59.1
6	31	Fulda	85.59.2	28	11 112	53	11 166

6. Umsatzsteuerpflichtige und steuerbarer Umsatz 2015 in den kreisfreien Städten, Landkreisen und Regierungsbezirken nach wirtschaftlicher Gliederung

Regierungs- bezirk	Kreisfreie Städte / Landkreise	Name	WZ 2008	Steuer- pflichtige	Steuerbarer Umsatz		
					Lieferungen und Leistungen	inner- gemein- schaftliche Erwerbe	Insgesamt
				Anzahl	1000 Euro		
6	31	Fulda	85.59.9
6	31	Fulda	85.6	—	—	—	—
6	31	Fulda	Q	151	576 542	627	577 169
6	31	Fulda	86	128	413 237	574	413 810
6	31	Fulda	86.1
6	31	Fulda	86.10.1
6	31	Fulda	86.10.2	—	—	—	—
6	31	Fulda	86.10.3	3	5 045	—	5 045
6	31	Fulda	86.2	53	24 591	—	24 591
6	31	Fulda	86.21	17	4 158	—	4 158
6	31	Fulda	86.22	8	7 103	—	7 104
6	31	Fulda	86.23	28	13 329	—	13 329
6	31	Fulda	86.9
6	31	Fulda	86.90.1
6	31	Fulda	86.90.2	14	2 002	1	2 003
6	31	Fulda	86.90.3	3	101	—	101
6	31	Fulda	86.90.9	41	13 110	191	13 302
6	31	Fulda	87
6	31	Fulda	87.1
6	31	Fulda	87.2	—	—	—	—
6	31	Fulda	87.3
6	31	Fulda	87.9
6	31	Fulda	88
6	31	Fulda	88.1
6	31	Fulda	88.10.1
6	31	Fulda	88.10.2	—	—	—	—
6	31	Fulda	88.9	12	5 166	—	5 166
6	31	Fulda	88.91	—	—	—	—
6	31	Fulda	88.99	12	5 166	—	5 166
6	31	Fulda	R	213	27 692	207	27 900
6	31	Fulda	90	57	7 011	41	7 052
6	31	Fulda	90.01	13	842	—	842
6	31	Fulda	90.01.1	—	—	—	—
6	31	Fulda	90.01.2
6	31	Fulda	90.01.3
6	31	Fulda	90.01.4	6	658	—	658
6	31	Fulda	90.02	—	—	—	—
6	31	Fulda	90.03	40	4 591	3	4 593
6	31	Fulda	90.03.1	6	1 498	—	1 498
6	31	Fulda	90.03.2	8	369	—	369
6	31	Fulda	90.03.3	12	877	—	877
6	31	Fulda	90.03.4	4	231	3	234
6	31	Fulda	90.03.5	10	1 615	—	1 615
6	31	Fulda	90.04	4	1 578	39	1 616
6	31	Fulda	90.04.1	4	1 578	39	1 616
6	31	Fulda	90.04.2	—	—	—	—
6	31	Fulda	90.04.3	—	—	—	—
6	31	Fulda	91	7	575	—	575
6	31	Fulda	91.01	—	—	—	—
6	31	Fulda	91.02
6	31	Fulda	91.03	—	—	—	—
6	31	Fulda	91.04
6	31	Fulda	92	9	1 153	1	1 153
6	31	Fulda	92.00.1
6	31	Fulda	92.00.2	—	—	—	—

6. Umsatzsteuerpflichtige und steuerbarer Umsatz 2015 in den kreisfreien Städten, Landkreisen und Regierungsbezirken nach wirtschaftlicher Gliederung

Regierungs- bezirk	Kreisfreie Städte / Landkreise	Name	WZ 2008	Steuer- pflichtige	Steuerbarer Umsatz		
					Lieferungen und Leistungen	inner- gemein- schaftliche Erwerbe	Insgesamt
				Anzahl	1000 Euro		
6	31	Fulda	92.00.3
6	31	Fulda	93	140	18 954	166	19 120
6	31	Fulda	93.1	116	12 733	85	12 818
6	31	Fulda	93.11	16	2 458	9	2 466
6	31	Fulda	93.12	75	4 811	15	4 826
6	31	Fulda	93.13	12	4 098	3	4 101
6	31	Fulda	93.19	13	1 366	59	1 425
6	31	Fulda	93.2	24	6 221	80	6 301
6	31	Fulda	93.21	3	323	—	323
6	31	Fulda	93.29	21	5 898	80	5 979
6	31	Fulda	S	370	69 536	838	70 374
6	31	Fulda	94	56	16 478	1	16 479
6	31	Fulda	94.1
6	31	Fulda	94.11
6	31	Fulda	94.12
6	31	Fulda	94.2	—	—	—	—
6	31	Fulda	94.9
6	31	Fulda	94.91
6	31	Fulda	94.92	—	—	—	—
6	31	Fulda	94.99	49	7 276	1	7 277
6	31	Fulda	94.99.1	20	6 145	1	6 146
6	31	Fulda	94.99.2	5	147	—	147
6	31	Fulda	94.99.3
6	31	Fulda	94.99.4
6	31	Fulda	94.99.9	19	811	—	811
6	31	Fulda	95	23	3 397	11	3 408
6	31	Fulda	95.1
6	31	Fulda	95.11
6	31	Fulda	95.12	—	—	—	—
6	31	Fulda	95.2
6	31	Fulda	95.21
6	31	Fulda	95.22	3	424	—	424
6	31	Fulda	95.23	3	147	—	147
6	31	Fulda	95.24	4	1 896	10	1 906
6	31	Fulda	95.25
6	31	Fulda	95.29	9	600	1	600
6	31	Fulda	96	291	49 661	826	50 487
6	31	Fulda	96.01	18	16 248	737	16 985
6	31	Fulda	96.02	166	18 619	79	18 697
6	31	Fulda	96.02.1	137	16 843	53	16 896
6	31	Fulda	96.02.2	29	1 776	26	1 802
6	31	Fulda	96.03	16	3 997	2	3 999
6	31	Fulda	96.03.1	16	3 997	2	3 999
6	31	Fulda	96.03.2	—	—	—	—
6	31	Fulda	96.04	7	5 823	1	5 824
6	31	Fulda	96.09	84	4 974	7	4 982
6	32	Hersfeld-Rotenburg	A - S	3 665	4 736 221	175 380	4 911 601
6	32	Hersfeld-Rotenburg	A	200	47 546	852	48 398
6	32	Hersfeld-Rotenburg	01	166	39 838	725	40 563
6	32	Hersfeld-Rotenburg	01.1	38	8 474	70	8 544
6	32	Hersfeld-Rotenburg	01.11
6	32	Hersfeld-Rotenburg	01.12	—	—	—	—
6	32	Hersfeld-Rotenburg	01.13	—	—	—	—
6	32	Hersfeld-Rotenburg	01.13.1	—	—	—	—
6	32	Hersfeld-Rotenburg	01.13.2	—	—	—	—

6. Umsatzsteuerpflichtige und steuerbarer Umsatz 2015 in den kreisfreien Städten, Landkreisen und Regierungsbezirken nach wirtschaftlicher Gliederung

Regierungs- bezirk	Kreisfreie Städte / Landkreise	Name	WZ 2008	Steuer- pflichtige	Steuerbarer Umsatz		
					Lieferungen und Leistungen	inner- gemein- schaftliche Erwerbe	Insgesamt
				Anzahl	1000 Euro		
6	32	Hersfeld-Rotenburg	01.14	—	—	—	—
6	32	Hersfeld-Rotenburg	01.15	—	—	—	—
6	32	Hersfeld-Rotenburg	01.16	—	—	—	—
6	32	Hersfeld-Rotenburg	01.19
6	32	Hersfeld-Rotenburg	01.19.1
6	32	Hersfeld-Rotenburg	01.19.2	—	—	—	—
6	32	Hersfeld-Rotenburg	01.19.9	—	—	—	—
6	32	Hersfeld-Rotenburg	01.2	—	—	—	—
6	32	Hersfeld-Rotenburg	01.21	—	—	—	—
6	32	Hersfeld-Rotenburg	01.22	—	—	—	—
6	32	Hersfeld-Rotenburg	01.23	—	—	—	—
6	32	Hersfeld-Rotenburg	01.24	—	—	—	—
6	32	Hersfeld-Rotenburg	01.25	—	—	—	—
6	32	Hersfeld-Rotenburg	01.25.1	—	—	—	—
6	32	Hersfeld-Rotenburg	01.25.9	—	—	—	—
6	32	Hersfeld-Rotenburg	01.26	—	—	—	—
6	32	Hersfeld-Rotenburg	01.27	—	—	—	—
6	32	Hersfeld-Rotenburg	01.28	—	—	—	—
6	32	Hersfeld-Rotenburg	01.29	—	—	—	—
6	32	Hersfeld-Rotenburg	01.3	5	1 016	17	1 032
6	32	Hersfeld-Rotenburg	01.30.1
6	32	Hersfeld-Rotenburg	01.30.2
6	32	Hersfeld-Rotenburg	01.4	13	8 172	74	8 247
6	32	Hersfeld-Rotenburg	01.41
6	32	Hersfeld-Rotenburg	01.42
6	32	Hersfeld-Rotenburg	01.43
6	32	Hersfeld-Rotenburg	01.44	—	—	—	—
6	32	Hersfeld-Rotenburg	01.45	—	—	—	—
6	32	Hersfeld-Rotenburg	01.46	4	1 313	—	1 313
6	32	Hersfeld-Rotenburg	01.47
6	32	Hersfeld-Rotenburg	01.49
6	32	Hersfeld-Rotenburg	01.5	103	18 462	565	19 027
6	32	Hersfeld-Rotenburg	01.6	7	3 714	—	3 714
6	32	Hersfeld-Rotenburg	01.61
6	32	Hersfeld-Rotenburg	01.62	—	—	—	—
6	32	Hersfeld-Rotenburg	01.63	—	—	—	—
6	32	Hersfeld-Rotenburg	01.64
6	32	Hersfeld-Rotenburg	01.7	—	—	—	—
6	32	Hersfeld-Rotenburg	02	34	7 708	126	7 834
6	32	Hersfeld-Rotenburg	02.1
6	32	Hersfeld-Rotenburg	02.2	15	5 662	116	5 778
6	32	Hersfeld-Rotenburg	02.3
6	32	Hersfeld-Rotenburg	02.4	14	1 336	10	1 346
6	32	Hersfeld-Rotenburg	03	—	—	—	—
6	32	Hersfeld-Rotenburg	03.1	—	—	—	—
6	32	Hersfeld-Rotenburg	03.11	—	—	—	—
6	32	Hersfeld-Rotenburg	03.12	—	—	—	—
6	32	Hersfeld-Rotenburg	03.2	—	—	—	—
6	32	Hersfeld-Rotenburg	03.21	—	—	—	—
6	32	Hersfeld-Rotenburg	03.22	—	—	—	—
6	32	Hersfeld-Rotenburg	B
6	32	Hersfeld-Rotenburg	05	—	—	—	—
6	32	Hersfeld-Rotenburg	05.1	—	—	—	—
6	32	Hersfeld-Rotenburg	05.2	—	—	—	—
6	32	Hersfeld-Rotenburg	06	—	—	—	—

6. Umsatzsteuerpflichtige und steuerbarer Umsatz 2015 in den kreisfreien Städten, Landkreisen und Regierungsbezirken nach wirtschaftlicher Gliederung

Regierungs- bezirk	Kreisfreie Städte / Landkreise	Name	WZ 2008	Steuer- pflichtige	Steuerbarer Umsatz		
					Lieferungen und Leistungen	inner- gemein- schaftliche Erwerbe	Insgesamt
				Anzahl	1000 Euro		
6	32	Hersfeld-Rotenburg	06.1	—	—	—	—
6	32	Hersfeld-Rotenburg	06.2	—	—	—	—
6	32	Hersfeld-Rotenburg	07	—	—	—	—
6	32	Hersfeld-Rotenburg	07.1	—	—	—	—
6	32	Hersfeld-Rotenburg	07.2	—	—	—	—
6	32	Hersfeld-Rotenburg	07.21	—	—	—	—
6	32	Hersfeld-Rotenburg	07.29	—	—	—	—
6	32	Hersfeld-Rotenburg	08
6	32	Hersfeld-Rotenburg	08.1
6	32	Hersfeld-Rotenburg	08.11
6	32	Hersfeld-Rotenburg	08.12
6	32	Hersfeld-Rotenburg	08.9
6	32	Hersfeld-Rotenburg	08.91	—	—	—	—
6	32	Hersfeld-Rotenburg	08.92	—	—	—	—
6	32	Hersfeld-Rotenburg	08.93	—	—	—	—
6	32	Hersfeld-Rotenburg	08.99
6	32	Hersfeld-Rotenburg	09
6	32	Hersfeld-Rotenburg	09.1	—	—	—	—
6	32	Hersfeld-Rotenburg	09.9
6	32	Hersfeld-Rotenburg	C	318	816 986	92 022	909 008
6	32	Hersfeld-Rotenburg	10	71	49 652	21	49 672
6	32	Hersfeld-Rotenburg	10.1	39	23 736	—	23 736
6	32	Hersfeld-Rotenburg	10.11
6	32	Hersfeld-Rotenburg	10.12	—	—	—	—
6	32	Hersfeld-Rotenburg	10.13
6	32	Hersfeld-Rotenburg	10.2	—	—	—	—
6	32	Hersfeld-Rotenburg	10.3
6	32	Hersfeld-Rotenburg	10.31	—	—	—	—
6	32	Hersfeld-Rotenburg	10.32
6	32	Hersfeld-Rotenburg	10.39	—	—	—	—
6	32	Hersfeld-Rotenburg	10.4
6	32	Hersfeld-Rotenburg	10.41
6	32	Hersfeld-Rotenburg	10.42	—	—	—	—
6	32	Hersfeld-Rotenburg	10.5	—	—	—	—
6	32	Hersfeld-Rotenburg	10.51	—	—	—	—
6	32	Hersfeld-Rotenburg	10.52	—	—	—	—
6	32	Hersfeld-Rotenburg	10.6
6	32	Hersfeld-Rotenburg	10.61
6	32	Hersfeld-Rotenburg	10.62	—	—	—	—
6	32	Hersfeld-Rotenburg	10.7	25	23 640	15	23 656
6	32	Hersfeld-Rotenburg	10.71	25	23 640	15	23 656
6	32	Hersfeld-Rotenburg	10.72	—	—	—	—
6	32	Hersfeld-Rotenburg	10.73	—	—	—	—
6	32	Hersfeld-Rotenburg	10.8	—	—	—	—
6	32	Hersfeld-Rotenburg	10.81	—	—	—	—
6	32	Hersfeld-Rotenburg	10.82	—	—	—	—
6	32	Hersfeld-Rotenburg	10.83	—	—	—	—
6	32	Hersfeld-Rotenburg	10.84	—	—	—	—
6	32	Hersfeld-Rotenburg	10.85	—	—	—	—
6	32	Hersfeld-Rotenburg	10.86	—	—	—	—
6	32	Hersfeld-Rotenburg	10.89	—	—	—	—
6	32	Hersfeld-Rotenburg	10.9
6	32	Hersfeld-Rotenburg	10.91
6	32	Hersfeld-Rotenburg	10.92	—	—	—	—
6	32	Hersfeld-Rotenburg	11	—	—	—	—

6. Umsatzsteuerpflichtige und steuerbarer Umsatz 2015 in den kreisfreien Städten, Landkreisen und Regierungsbezirken nach wirtschaftlicher Gliederung

Regierungs- bezirk	Kreisfreie Städte / Landkreise	Name	WZ 2008	Steuer- pflichtige	Steuerbarer Umsatz		
					Lieferungen und Leistungen	inner- gemein- schaftliche Erwerbe	Insgesamt
				Anzahl	1000 Euro		
6	32	Hersfeld-Rotenburg	11.01	—	—	—	—
6	32	Hersfeld-Rotenburg	11.02	—	—	—	—
6	32	Hersfeld-Rotenburg	11.03	—	—	—	—
6	32	Hersfeld-Rotenburg	11.04	—	—	—	—
6	32	Hersfeld-Rotenburg	11.05	—	—	—	—
6	32	Hersfeld-Rotenburg	11.06	—	—	—	—
6	32	Hersfeld-Rotenburg	11.07	—	—	—	—
6	32	Hersfeld-Rotenburg	12	—	—	—	—
6	32	Hersfeld-Rotenburg	13	12	12 443	1 074	13 517
6	32	Hersfeld-Rotenburg	13.1
6	32	Hersfeld-Rotenburg	13.2	—	—	—	—
6	32	Hersfeld-Rotenburg	13.3
6	32	Hersfeld-Rotenburg	13.9
6	32	Hersfeld-Rotenburg	13.91	—	—	—	—
6	32	Hersfeld-Rotenburg	13.92
6	32	Hersfeld-Rotenburg	13.93	—	—	—	—
6	32	Hersfeld-Rotenburg	13.94	—	—	—	—
6	32	Hersfeld-Rotenburg	13.95	—	—	—	—
6	32	Hersfeld-Rotenburg	13.96	3	7 577	433	8 010
6	32	Hersfeld-Rotenburg	13.99
6	32	Hersfeld-Rotenburg	14
6	32	Hersfeld-Rotenburg	14.1
6	32	Hersfeld-Rotenburg	14.11	—	—	—	—
6	32	Hersfeld-Rotenburg	14.12	—	—	—	—
6	32	Hersfeld-Rotenburg	14.13
6	32	Hersfeld-Rotenburg	14.14
6	32	Hersfeld-Rotenburg	14.19
6	32	Hersfeld-Rotenburg	14.2	—	—	—	—
6	32	Hersfeld-Rotenburg	14.3	—	—	—	—
6	32	Hersfeld-Rotenburg	14.31	—	—	—	—
6	32	Hersfeld-Rotenburg	14.39	—	—	—	—
6	32	Hersfeld-Rotenburg	15
6	32	Hersfeld-Rotenburg	15.1
6	32	Hersfeld-Rotenburg	15.11	—	—	—	—
6	32	Hersfeld-Rotenburg	15.12
6	32	Hersfeld-Rotenburg	15.2	—	—	—	—
6	32	Hersfeld-Rotenburg	16	28	60 421	487	60 908
6	32	Hersfeld-Rotenburg	16.1
6	32	Hersfeld-Rotenburg	16.2
6	32	Hersfeld-Rotenburg	16.21
6	32	Hersfeld-Rotenburg	16.22	—	—	—	—
6	32	Hersfeld-Rotenburg	16.23	11	39 327	141	39 468
6	32	Hersfeld-Rotenburg	16.24
6	32	Hersfeld-Rotenburg	16.29	6	1 989	13	2 002
6	32	Hersfeld-Rotenburg	17
6	32	Hersfeld-Rotenburg	17.1	—	—	—	—
6	32	Hersfeld-Rotenburg	17.11	—	—	—	—
6	32	Hersfeld-Rotenburg	17.12	—	—	—	—
6	32	Hersfeld-Rotenburg	17.2
6	32	Hersfeld-Rotenburg	17.21	—	—	—	—
6	32	Hersfeld-Rotenburg	17.22	—	—	—	—
6	32	Hersfeld-Rotenburg	17.23	—	—	—	—
6	32	Hersfeld-Rotenburg	17.24	—	—	—	—
6	32	Hersfeld-Rotenburg	17.29
6	32	Hersfeld-Rotenburg	18	16	11 502	2	11 504

6. Umsatzsteuerpflichtige und steuerbarer Umsatz 2015 in den kreisfreien Städten, Landkreisen und Regierungsbezirken nach wirtschaftlicher Gliederung

Regierungs- bezirk	Kreisfreie Städte / Landkreise	Name	WZ 2008	Steuer- pflichtige	Steuerbarer Umsatz		
					Lieferungen und Leistungen	inner- gemein- schaftliche Erwerbe	Insgesamt
				Anzahl	1000 Euro		
6	32	Hersfeld-Rotenburg	18.1
6	32	Hersfeld-Rotenburg	18.11	3	204	—	204
6	32	Hersfeld-Rotenburg	18.12	10	10 752	2	10 754
6	32	Hersfeld-Rotenburg	18.13
6	32	Hersfeld-Rotenburg	18.14	—	—	—	—
6	32	Hersfeld-Rotenburg	18.2
6	32	Hersfeld-Rotenburg	19	—	—	—	—
6	32	Hersfeld-Rotenburg	19.1	—	—	—	—
6	32	Hersfeld-Rotenburg	19.2	—	—	—	—
6	32	Hersfeld-Rotenburg	20
6	32	Hersfeld-Rotenburg	20.1	—	—	—	—
6	32	Hersfeld-Rotenburg	20.11	—	—	—	—
6	32	Hersfeld-Rotenburg	20.12	—	—	—	—
6	32	Hersfeld-Rotenburg	20.13	—	—	—	—
6	32	Hersfeld-Rotenburg	20.14	—	—	—	—
6	32	Hersfeld-Rotenburg	20.15	—	—	—	—
6	32	Hersfeld-Rotenburg	20.16	—	—	—	—
6	32	Hersfeld-Rotenburg	20.17	—	—	—	—
6	32	Hersfeld-Rotenburg	20.2	—	—	—	—
6	32	Hersfeld-Rotenburg	20.3	—	—	—	—
6	32	Hersfeld-Rotenburg	20.4	—	—	—	—
6	32	Hersfeld-Rotenburg	20.41	—	—	—	—
6	32	Hersfeld-Rotenburg	20.42	—	—	—	—
6	32	Hersfeld-Rotenburg	20.5
6	32	Hersfeld-Rotenburg	20.51	—	—	—	—
6	32	Hersfeld-Rotenburg	20.52	—	—	—	—
6	32	Hersfeld-Rotenburg	20.53	—	—	—	—
6	32	Hersfeld-Rotenburg	20.59
6	32	Hersfeld-Rotenburg	20.6
6	32	Hersfeld-Rotenburg	21
6	32	Hersfeld-Rotenburg	21.1	—	—	—	—
6	32	Hersfeld-Rotenburg	21.2
6	32	Hersfeld-Rotenburg	22	10	53 007	7 654	60 662
6	32	Hersfeld-Rotenburg	22.1
6	32	Hersfeld-Rotenburg	22.11
6	32	Hersfeld-Rotenburg	22.19	—	—	—	—
6	32	Hersfeld-Rotenburg	22.2
6	32	Hersfeld-Rotenburg	22.21
6	32	Hersfeld-Rotenburg	22.22
6	32	Hersfeld-Rotenburg	22.23
6	32	Hersfeld-Rotenburg	22.29
6	32	Hersfeld-Rotenburg	23	28	77 455	1 084	78 539
6	32	Hersfeld-Rotenburg	23.1	3	32 524	333	32 857
6	32	Hersfeld-Rotenburg	23.11	—	—	—	—
6	32	Hersfeld-Rotenburg	23.12
6	32	Hersfeld-Rotenburg	23.13
6	32	Hersfeld-Rotenburg	23.14	—	—	—	—
6	32	Hersfeld-Rotenburg	23.19	—	—	—	—
6	32	Hersfeld-Rotenburg	23.2	—	—	—	—
6	32	Hersfeld-Rotenburg	23.3
6	32	Hersfeld-Rotenburg	23.31	—	—	—	—
6	32	Hersfeld-Rotenburg	23.32
6	32	Hersfeld-Rotenburg	23.4
6	32	Hersfeld-Rotenburg	23.41
6	32	Hersfeld-Rotenburg	23.42	—	—	—	—

6. Umsatzsteuerpflichtige und steuerbarer Umsatz 2015 in den kreisfreien Städten, Landkreisen und Regierungsbezirken nach wirtschaftlicher Gliederung

Regierungs- bezirk	Kreisfreie Städte / Landkreise	Name	WZ 2008	Steuer- pflichtige	Steuerbarer Umsatz		
					Lieferungen und Leistungen	inner- gemein- schaftliche Erwerbe	Insgesamt
				Anzahl	1000 Euro		
6	32	Hersfeld-Rotenburg	23.43	—	—	—	—
6	32	Hersfeld-Rotenburg	23.44	—	—	—	—
6	32	Hersfeld-Rotenburg	23.49	—	—	—	—
6	32	Hersfeld-Rotenburg	23.5
6	32	Hersfeld-Rotenburg	23.51	—	—	—	—
6	32	Hersfeld-Rotenburg	23.52
6	32	Hersfeld-Rotenburg	23.6
6	32	Hersfeld-Rotenburg	23.61	—	—	—	—
6	32	Hersfeld-Rotenburg	23.62	—	—	—	—
6	32	Hersfeld-Rotenburg	23.63
6	32	Hersfeld-Rotenburg	23.64	—	—	—	—
6	32	Hersfeld-Rotenburg	23.65	—	—	—	—
6	32	Hersfeld-Rotenburg	23.69	—	—	—	—
6	32	Hersfeld-Rotenburg	23.7
6	32	Hersfeld-Rotenburg	23.9
6	32	Hersfeld-Rotenburg	23.91	—	—	—	—
6	32	Hersfeld-Rotenburg	23.99
6	32	Hersfeld-Rotenburg	24
6	32	Hersfeld-Rotenburg	24.1
6	32	Hersfeld-Rotenburg	24.2	—	—	—	—
6	32	Hersfeld-Rotenburg	24.3	—	—	—	—
6	32	Hersfeld-Rotenburg	24.31	—	—	—	—
6	32	Hersfeld-Rotenburg	24.32	—	—	—	—
6	32	Hersfeld-Rotenburg	24.33	—	—	—	—
6	32	Hersfeld-Rotenburg	24.34	—	—	—	—
6	32	Hersfeld-Rotenburg	24.4	—	—	—	—
6	32	Hersfeld-Rotenburg	24.41	—	—	—	—
6	32	Hersfeld-Rotenburg	24.42	—	—	—	—
6	32	Hersfeld-Rotenburg	24.43	—	—	—	—
6	32	Hersfeld-Rotenburg	24.44	—	—	—	—
6	32	Hersfeld-Rotenburg	24.45	—	—	—	—
6	32	Hersfeld-Rotenburg	24.46	—	—	—	—
6	32	Hersfeld-Rotenburg	24.5	—	—	—	—
6	32	Hersfeld-Rotenburg	24.51	—	—	—	—
6	32	Hersfeld-Rotenburg	24.52	—	—	—	—
6	32	Hersfeld-Rotenburg	24.53	—	—	—	—
6	32	Hersfeld-Rotenburg	24.54	—	—	—	—
6	32	Hersfeld-Rotenburg	25	46	106 992	27 679	134 671
6	32	Hersfeld-Rotenburg	25.1	9	35 498	22 539	58 037
6	32	Hersfeld-Rotenburg	25.11
6	32	Hersfeld-Rotenburg	25.12
6	32	Hersfeld-Rotenburg	25.2	—	—	—	—
6	32	Hersfeld-Rotenburg	25.21	—	—	—	—
6	32	Hersfeld-Rotenburg	25.29	—	—	—	—
6	32	Hersfeld-Rotenburg	25.3	—	—	—	—
6	32	Hersfeld-Rotenburg	25.4	—	—	—	—
6	32	Hersfeld-Rotenburg	25.5
6	32	Hersfeld-Rotenburg	25.6	27	60 636	4 583	65 219
6	32	Hersfeld-Rotenburg	25.61	6	54 008	4 219	58 227
6	32	Hersfeld-Rotenburg	25.62	21	6 628	364	6 992
6	32	Hersfeld-Rotenburg	25.7
6	32	Hersfeld-Rotenburg	25.71	—	—	—	—
6	32	Hersfeld-Rotenburg	25.72	—	—	—	—
6	32	Hersfeld-Rotenburg	25.73
6	32	Hersfeld-Rotenburg	25.73.1

6. Umsatzsteuerpflichtige und steuerbarer Umsatz 2015 in den kreisfreien Städten, Landkreisen und Regierungsbezirken nach wirtschaftlicher Gliederung

Regierungs- bezirk	Kreisfreie Städte / Landkreise	Name	WZ 2008	Steuer- pflichtige	Steuerbarer Umsatz		
					Lieferungen und Leistungen	inner- gemein- schaftliche Erwerbe	Insgesamt
				Anzahl	1000 Euro		
6	32	Hersfeld-Rotenburg	25.73.2	—	—	—	—
6	32	Hersfeld-Rotenburg	25.73.3	—	—	—	—
6	32	Hersfeld-Rotenburg	25.73.4
6	32	Hersfeld-Rotenburg	25.73.5	—	—	—	—
6	32	Hersfeld-Rotenburg	25.9	6	5 511	489	6 000
6	32	Hersfeld-Rotenburg	25.91	—	—	—	—
6	32	Hersfeld-Rotenburg	25.92	—	—	—	—
6	32	Hersfeld-Rotenburg	25.93	—	—	—	—
6	32	Hersfeld-Rotenburg	25.94
6	32	Hersfeld-Rotenburg	25.99
6	32	Hersfeld-Rotenburg	26
6	32	Hersfeld-Rotenburg	26.1
6	32	Hersfeld-Rotenburg	26.11
6	32	Hersfeld-Rotenburg	26.11.1	—	—	—	—
6	32	Hersfeld-Rotenburg	26.11.9
6	32	Hersfeld-Rotenburg	26.12	—	—	—	—
6	32	Hersfeld-Rotenburg	26.2
6	32	Hersfeld-Rotenburg	26.3	3	428	20	449
6	32	Hersfeld-Rotenburg	26.4
6	32	Hersfeld-Rotenburg	26.5
6	32	Hersfeld-Rotenburg	26.51
6	32	Hersfeld-Rotenburg	26.51.1
6	32	Hersfeld-Rotenburg	26.51.2	—	—	—	—
6	32	Hersfeld-Rotenburg	26.51.3	—	—	—	—
6	32	Hersfeld-Rotenburg	26.52	—	—	—	—
6	32	Hersfeld-Rotenburg	26.6
6	32	Hersfeld-Rotenburg	26.7	—	—	—	—
6	32	Hersfeld-Rotenburg	26.8	—	—	—	—
6	32	Hersfeld-Rotenburg	27	8	10 918	3 503	14 421
6	32	Hersfeld-Rotenburg	27.1
6	32	Hersfeld-Rotenburg	27.11	—	—	—	—
6	32	Hersfeld-Rotenburg	27.12
6	32	Hersfeld-Rotenburg	27.2	—	—	—	—
6	32	Hersfeld-Rotenburg	27.3	—	—	—	—
6	32	Hersfeld-Rotenburg	27.31	—	—	—	—
6	32	Hersfeld-Rotenburg	27.32	—	—	—	—
6	32	Hersfeld-Rotenburg	27.33	—	—	—	—
6	32	Hersfeld-Rotenburg	27.4
6	32	Hersfeld-Rotenburg	27.5
6	32	Hersfeld-Rotenburg	27.51
6	32	Hersfeld-Rotenburg	27.52	—	—	—	—
6	32	Hersfeld-Rotenburg	27.9	4	7 144	3 481	10 626
6	32	Hersfeld-Rotenburg	28	22	36 015	1 335	37 349
6	32	Hersfeld-Rotenburg	28.1
6	32	Hersfeld-Rotenburg	28.11	—	—	—	—
6	32	Hersfeld-Rotenburg	28.12	—	—	—	—
6	32	Hersfeld-Rotenburg	28.13
6	32	Hersfeld-Rotenburg	28.14	—	—	—	—
6	32	Hersfeld-Rotenburg	28.15
6	32	Hersfeld-Rotenburg	28.2	9	17 003	560	17 563
6	32	Hersfeld-Rotenburg	28.21
6	32	Hersfeld-Rotenburg	28.21.1	—	—	—	—
6	32	Hersfeld-Rotenburg	28.21.9
6	32	Hersfeld-Rotenburg	28.22
6	32	Hersfeld-Rotenburg	28.23	—	—	—	—

6. Umsatzsteuerpflichtige und steuerbarer Umsatz 2015 in den kreisfreien Städten, Landkreisen und Regierungsbezirken nach wirtschaftlicher Gliederung

Regierungs- bezirk	Kreisfreie Städte / Landkreise	Name	WZ 2008	Steuer- pflichtige	Steuerbarer Umsatz		
					Lieferungen und Leistungen	inner- gemein- schaftliche Erwerbe	Insgesamt
				Anzahl	1000 Euro		
6	32	Hersfeld-Rotenburg	28.24
6	32	Hersfeld-Rotenburg	28.25	3	4 186	50	4 236
6	32	Hersfeld-Rotenburg	28.29
6	32	Hersfeld-Rotenburg	28.3	—	—	—	—
6	32	Hersfeld-Rotenburg	28.4
6	32	Hersfeld-Rotenburg	28.41	—	—	—	—
6	32	Hersfeld-Rotenburg	28.49
6	32	Hersfeld-Rotenburg	28.9
6	32	Hersfeld-Rotenburg	28.91	—	—	—	—
6	32	Hersfeld-Rotenburg	28.92	—	—	—	—
6	32	Hersfeld-Rotenburg	28.92.1	—	—	—	—
6	32	Hersfeld-Rotenburg	28.92.2	—	—	—	—
6	32	Hersfeld-Rotenburg	28.93	—	—	—	—
6	32	Hersfeld-Rotenburg	28.94	—	—	—	—
6	32	Hersfeld-Rotenburg	28.95	—	—	—	—
6	32	Hersfeld-Rotenburg	28.96	—	—	—	—
6	32	Hersfeld-Rotenburg	28.99
6	32	Hersfeld-Rotenburg	29
6	32	Hersfeld-Rotenburg	29.1	—	—	—	—
6	32	Hersfeld-Rotenburg	29.10.1	—	—	—	—
6	32	Hersfeld-Rotenburg	29.10.2	—	—	—	—
6	32	Hersfeld-Rotenburg	29.2
6	32	Hersfeld-Rotenburg	29.3
6	32	Hersfeld-Rotenburg	29.31	—	—	—	—
6	32	Hersfeld-Rotenburg	29.32
6	32	Hersfeld-Rotenburg	30
6	32	Hersfeld-Rotenburg	30.1	—	—	—	—
6	32	Hersfeld-Rotenburg	30.11	—	—	—	—
6	32	Hersfeld-Rotenburg	30.12	—	—	—	—
6	32	Hersfeld-Rotenburg	30.2
6	32	Hersfeld-Rotenburg	30.20.1	—	—	—	—
6	32	Hersfeld-Rotenburg	30.20.2
6	32	Hersfeld-Rotenburg	30.3	—	—	—	—
6	32	Hersfeld-Rotenburg	30.4	—	—	—	—
6	32	Hersfeld-Rotenburg	30.9	—	—	—	—
6	32	Hersfeld-Rotenburg	30.91	—	—	—	—
6	32	Hersfeld-Rotenburg	30.92	—	—	—	—
6	32	Hersfeld-Rotenburg	30.99	—	—	—	—
6	32	Hersfeld-Rotenburg	31
6	32	Hersfeld-Rotenburg	31.01
6	32	Hersfeld-Rotenburg	31.02
6	32	Hersfeld-Rotenburg	31.03	—	—	—	—
6	32	Hersfeld-Rotenburg	31.09	11	1 231	1	1 232
6	32	Hersfeld-Rotenburg	31.09.1	—	—	—	—
6	32	Hersfeld-Rotenburg	31.09.9	11	1 231	1	1 232
6	32	Hersfeld-Rotenburg	32	17	7 398	184	7 581
6	32	Hersfeld-Rotenburg	32.1
6	32	Hersfeld-Rotenburg	32.11
6	32	Hersfeld-Rotenburg	32.12	—	—	—	—
6	32	Hersfeld-Rotenburg	32.13	—	—	—	—
6	32	Hersfeld-Rotenburg	32.2
6	32	Hersfeld-Rotenburg	32.3
6	32	Hersfeld-Rotenburg	32.4
6	32	Hersfeld-Rotenburg	32.5	10	5 731	180	5 912
6	32	Hersfeld-Rotenburg	32.50.1

6. Umsatzsteuerpflichtige und steuerbarer Umsatz 2015 in den kreisfreien Städten, Landkreisen und Regierungsbezirken nach wirtschaftlicher Gliederung

Regierungs- bezirk	Kreisfreie Städte / Landkreise	Name	WZ 2008	Steuer- pflichtige	Steuerbarer Umsatz		
				Lieferungen und Leistungen	inner- gemein- schaftliche Erwerbe	Insgesamt	
				Anzahl	1000 Euro		
6	32	Hersfeld-Rotenburg	32.50.2
6	32	Hersfeld-Rotenburg	32.50.3	5	2 216	2	2 218
6	32	Hersfeld-Rotenburg	32.9	3	1 044	3	1 047
6	32	Hersfeld-Rotenburg	32.91	—	—	—	—
6	32	Hersfeld-Rotenburg	32.99	3	1 044	3	1 047
6	32	Hersfeld-Rotenburg	33
6	32	Hersfeld-Rotenburg	33.1	9	4 630	1 366	5 995
6	32	Hersfeld-Rotenburg	33.11
6	32	Hersfeld-Rotenburg	33.12
6	32	Hersfeld-Rotenburg	33.13	—	—	—	—
6	32	Hersfeld-Rotenburg	33.14	—	—	—	—
6	32	Hersfeld-Rotenburg	33.15	—	—	—	—
6	32	Hersfeld-Rotenburg	33.16	—	—	—	—
6	32	Hersfeld-Rotenburg	33.17
6	32	Hersfeld-Rotenburg	33.19	—	—	—	—
6	32	Hersfeld-Rotenburg	33.2
6	32	Hersfeld-Rotenburg	D	140	64 968	6	64 974
6	32	Hersfeld-Rotenburg	35	140	64 968	6	64 974
6	32	Hersfeld-Rotenburg	35.1	137	61 916	6	61 921
6	32	Hersfeld-Rotenburg	35.11	137	61 916	6	61 921
6	32	Hersfeld-Rotenburg	35.11.1	10	424	—	424
6	32	Hersfeld-Rotenburg	35.11.2
6	32	Hersfeld-Rotenburg	35.11.3
6	32	Hersfeld-Rotenburg	35.12	—	—	—	—
6	32	Hersfeld-Rotenburg	35.13	—	—	—	—
6	32	Hersfeld-Rotenburg	35.14	—	—	—	—
6	32	Hersfeld-Rotenburg	35.2
6	32	Hersfeld-Rotenburg	35.21
6	32	Hersfeld-Rotenburg	35.21.1	—	—	—	—
6	32	Hersfeld-Rotenburg	35.21.2
6	32	Hersfeld-Rotenburg	35.21.3
6	32	Hersfeld-Rotenburg	35.22	—	—	—	—
6	32	Hersfeld-Rotenburg	35.23	—	—	—	—
6	32	Hersfeld-Rotenburg	35.3
6	32	Hersfeld-Rotenburg	E	21	16 572	106	16 678
6	32	Hersfeld-Rotenburg	36	14	11 022	—	11 022
6	32	Hersfeld-Rotenburg	36.00.1	—	—	—	—
6	32	Hersfeld-Rotenburg	36.00.2	14	11 022	—	11 022
6	32	Hersfeld-Rotenburg	36.00.3	—	—	—	—
6	32	Hersfeld-Rotenburg	37	3	5 035	106	5 141
6	32	Hersfeld-Rotenburg	37.00.1
6	32	Hersfeld-Rotenburg	37.00.2
6	32	Hersfeld-Rotenburg	38	4	515	—	515
6	32	Hersfeld-Rotenburg	38.1
6	32	Hersfeld-Rotenburg	38.11
6	32	Hersfeld-Rotenburg	38.12	—	—	—	—
6	32	Hersfeld-Rotenburg	38.2
6	32	Hersfeld-Rotenburg	38.21
6	32	Hersfeld-Rotenburg	38.22	—	—	—	—
6	32	Hersfeld-Rotenburg	38.3	—	—	—	—
6	32	Hersfeld-Rotenburg	38.31	—	—	—	—
6	32	Hersfeld-Rotenburg	38.32	—	—	—	—
6	32	Hersfeld-Rotenburg	39	—	—	—	—
6	32	Hersfeld-Rotenburg	F	460	859 960	2 948	862 909
6	32	Hersfeld-Rotenburg	41	51	385 777	1 886	387 663

6. Umsatzsteuerpflichtige und steuerbarer Umsatz 2015 in den kreisfreien Städten, Landkreisen und Regierungsbezirken nach wirtschaftlicher Gliederung

Regierungs- bezirk	Kreisfreie Städte / Landkreise	Name	WZ 2008	Steuer- pflichtige	Steuerbarer Umsatz		
					Lieferungen und Leistungen	inner- gemein- schaftliche Erwerbe	Insgesamt
				Anzahl	1000 Euro		
6	32	Hersfeld-Rotenburg	41.1	9	29 500	—	29 500
6	32	Hersfeld-Rotenburg	41.10.1	—	—	—	—
6	32	Hersfeld-Rotenburg	41.10.2
6	32	Hersfeld-Rotenburg	41.10.3
6	32	Hersfeld-Rotenburg	41.2	42	356 277	1 886	358 162
6	32	Hersfeld-Rotenburg	41.20.1	42	356 277	1 886	358 162
6	32	Hersfeld-Rotenburg	41.20.2	—	—	—	—
6	32	Hersfeld-Rotenburg	42	66	281 794	77	281 871
6	32	Hersfeld-Rotenburg	42.1	60	277 829	77	277 906
6	32	Hersfeld-Rotenburg	42.11	49	212 815	65	212 880
6	32	Hersfeld-Rotenburg	42.12
6	32	Hersfeld-Rotenburg	42.13
6	32	Hersfeld-Rotenburg	42.2
6	32	Hersfeld-Rotenburg	42.21
6	32	Hersfeld-Rotenburg	42.22	—	—	—	—
6	32	Hersfeld-Rotenburg	42.9
6	32	Hersfeld-Rotenburg	42.91
6	32	Hersfeld-Rotenburg	42.99
6	32	Hersfeld-Rotenburg	43	343	192 389	985	193 374
6	32	Hersfeld-Rotenburg	43.1	10	3 098	34	3 132
6	32	Hersfeld-Rotenburg	43.11
6	32	Hersfeld-Rotenburg	43.12	7	1 234	—	1 234
6	32	Hersfeld-Rotenburg	43.13
6	32	Hersfeld-Rotenburg	43.2	129	96 356	690	97 045
6	32	Hersfeld-Rotenburg	43.21	48	47 963	486	48 450
6	32	Hersfeld-Rotenburg	43.22	58	44 137	179	44 316
6	32	Hersfeld-Rotenburg	43.29	23	4 255	25	4 279
6	32	Hersfeld-Rotenburg	43.29.1	13	2 042	—	2 043
6	32	Hersfeld-Rotenburg	43.29.9	10	2 212	25	2 237
6	32	Hersfeld-Rotenburg	43.3	143	41 382	191	41 573
6	32	Hersfeld-Rotenburg	43.31	5	1 777	—	1 777
6	32	Hersfeld-Rotenburg	43.32	47	14 519	152	14 671
6	32	Hersfeld-Rotenburg	43.33	43	5 372	8	5 380
6	32	Hersfeld-Rotenburg	43.34	43	15 137	30	15 167
6	32	Hersfeld-Rotenburg	43.34.1
6	32	Hersfeld-Rotenburg	43.34.2
6	32	Hersfeld-Rotenburg	43.39	5	4 577	—	4 577
6	32	Hersfeld-Rotenburg	43.9	61	51 553	71	51 624
6	32	Hersfeld-Rotenburg	43.91	34	24 379	67	24 446
6	32	Hersfeld-Rotenburg	43.91.1	17	14 796	56	14 852
6	32	Hersfeld-Rotenburg	43.91.2	17	9 583	11	9 594
6	32	Hersfeld-Rotenburg	43.99	27	27 174	4	27 178
6	32	Hersfeld-Rotenburg	43.99.1	3	398	—	398
6	32	Hersfeld-Rotenburg	43.99.2	—	—	—	—
6	32	Hersfeld-Rotenburg	43.99.9	24	26 776	4	26 780
6	32	Hersfeld-Rotenburg	G	770	1 335 973	50 545	1 386 518
6	32	Hersfeld-Rotenburg	45	146	267 543	2 656	270 200
6	32	Hersfeld-Rotenburg	45.1	55	217 160	698	217 858
6	32	Hersfeld-Rotenburg	45.11
6	32	Hersfeld-Rotenburg	45.19
6	32	Hersfeld-Rotenburg	45.2	61	25 980	12	25 992
6	32	Hersfeld-Rotenburg	45.20.1
6	32	Hersfeld-Rotenburg	45.20.2
6	32	Hersfeld-Rotenburg	45.20.3	51	23 102	9	23 111
6	32	Hersfeld-Rotenburg	45.20.4

6. Umsatzsteuerpflichtige und steuerbarer Umsatz 2015 in den kreisfreien Städten, Landkreisen und Regierungsbezirken nach wirtschaftlicher Gliederung

Regierungs- bezirk	Kreisfreie Städte / Landkreise	Name	WZ 2008	Steuer- pflichtige	Steuerbarer Umsatz		
					Lieferungen und Leistungen	inner- gemein- schaftliche Erwerbe	Insgesamt
				Anzahl	1000 Euro		
6	32	Hersfeld-Rotenburg	45.3	22	20 672	687	21 359
6	32	Hersfeld-Rotenburg	45.31
6	32	Hersfeld-Rotenburg	45.32
6	32	Hersfeld-Rotenburg	45.4	8	3 731	1 260	4 991
6	32	Hersfeld-Rotenburg	46	172	543 954	38 218	582 173
6	32	Hersfeld-Rotenburg	46.1	80	20 761	744	21 505
6	32	Hersfeld-Rotenburg	46.11
6	32	Hersfeld-Rotenburg	46.12	3	240	3	243
6	32	Hersfeld-Rotenburg	46.13	13	3 691	372	4 063
6	32	Hersfeld-Rotenburg	46.13.1	—	—	—	—
6	32	Hersfeld-Rotenburg	46.13.2	13	3 691	372	4 063
6	32	Hersfeld-Rotenburg	46.14	10	3 173	10	3 182
6	32	Hersfeld-Rotenburg	46.15	18	4 811	227	5 038
6	32	Hersfeld-Rotenburg	46.16	3	129	47	175
6	32	Hersfeld-Rotenburg	46.17
6	32	Hersfeld-Rotenburg	46.18	20	4 685	58	4 743
6	32	Hersfeld-Rotenburg	46.18.1	—	—	—	—
6	32	Hersfeld-Rotenburg	46.18.2	—	—	—	—
6	32	Hersfeld-Rotenburg	46.18.3	—	—	—	—
6	32	Hersfeld-Rotenburg	46.18.4	3	225	—	225
6	32	Hersfeld-Rotenburg	46.18.5	—	—	—	—
6	32	Hersfeld-Rotenburg	46.18.6	—	—	—	—
6	32	Hersfeld-Rotenburg	46.18.7	—	—	—	—
6	32	Hersfeld-Rotenburg	46.18.9	17	4 460	58	4 518
6	32	Hersfeld-Rotenburg	46.19	8	2 932	28	2 959
6	32	Hersfeld-Rotenburg	46.2	11	40 872	18	40 890
6	32	Hersfeld-Rotenburg	46.21
6	32	Hersfeld-Rotenburg	46.22
6	32	Hersfeld-Rotenburg	46.23
6	32	Hersfeld-Rotenburg	46.24	—	—	—	—
6	32	Hersfeld-Rotenburg	46.3	11	32 636	13	32 649
6	32	Hersfeld-Rotenburg	46.31
6	32	Hersfeld-Rotenburg	46.32
6	32	Hersfeld-Rotenburg	46.33
6	32	Hersfeld-Rotenburg	46.34
6	32	Hersfeld-Rotenburg	46.35	—	—	—	—
6	32	Hersfeld-Rotenburg	46.36	—	—	—	—
6	32	Hersfeld-Rotenburg	46.37
6	32	Hersfeld-Rotenburg	46.38
6	32	Hersfeld-Rotenburg	46.38.1	—	—	—	—
6	32	Hersfeld-Rotenburg	46.38.2	—	—	—	—
6	32	Hersfeld-Rotenburg	46.38.9
6	32	Hersfeld-Rotenburg	46.39	—	—	—	—
6	32	Hersfeld-Rotenburg	46.39.1	—	—	—	—
6	32	Hersfeld-Rotenburg	46.39.9	—	—	—	—
6	32	Hersfeld-Rotenburg	46.4	17	11 429	1 377	12 806
6	32	Hersfeld-Rotenburg	46.41	3	452	45	497
6	32	Hersfeld-Rotenburg	46.42
6	32	Hersfeld-Rotenburg	46.42.1
6	32	Hersfeld-Rotenburg	46.42.2	—	—	—	—
6	32	Hersfeld-Rotenburg	46.43
6	32	Hersfeld-Rotenburg	46.43.1	—	—	—	—
6	32	Hersfeld-Rotenburg	46.43.2	—	—	—	—
6	32	Hersfeld-Rotenburg	46.43.3
6	32	Hersfeld-Rotenburg	46.44

6. Umsatzsteuerpflichtige und steuerbarer Umsatz 2015 in den kreisfreien Städten, Landkreisen und Regierungsbezirken nach wirtschaftlicher Gliederung

Regierungs- bezirk	Kreisfreie Städte / Landkreise	Name	WZ 2008	Steuer- pflichtige	Steuerbarer Umsatz		
					Lieferungen und Leistungen	inner- gemein- schaftliche Erwerbe	Insgesamt
				Anzahl	1000 Euro		
6	32	Hersfeld-Rotenburg	46.44.1	—	—	—	—
6	32	Hersfeld-Rotenburg	46.44.2
6	32	Hersfeld-Rotenburg	46.45	—	—	—	—
6	32	Hersfeld-Rotenburg	46.46
6	32	Hersfeld-Rotenburg	46.46.1	—	—	—	—
6	32	Hersfeld-Rotenburg	46.46.2
6	32	Hersfeld-Rotenburg	46.47	3	548	—	548
6	32	Hersfeld-Rotenburg	46.48
6	32	Hersfeld-Rotenburg	46.49
6	32	Hersfeld-Rotenburg	46.49.1	—	—	—	—
6	32	Hersfeld-Rotenburg	46.49.2	—	—	—	—
6	32	Hersfeld-Rotenburg	46.49.3
6	32	Hersfeld-Rotenburg	46.49.4
6	32	Hersfeld-Rotenburg	46.49.5	—	—	—	—
6	32	Hersfeld-Rotenburg	46.5
6	32	Hersfeld-Rotenburg	46.51	—	—	—	—
6	32	Hersfeld-Rotenburg	46.52
6	32	Hersfeld-Rotenburg	46.6	14	49 847	30 560	80 408
6	32	Hersfeld-Rotenburg	46.61	7	45 904	30 531	76 435
6	32	Hersfeld-Rotenburg	46.62
6	32	Hersfeld-Rotenburg	46.63
6	32	Hersfeld-Rotenburg	46.64	—	—	—	—
6	32	Hersfeld-Rotenburg	46.65	—	—	—	—
6	32	Hersfeld-Rotenburg	46.66
6	32	Hersfeld-Rotenburg	46.69
6	32	Hersfeld-Rotenburg	46.7	33	383 689	5 419	389 108
6	32	Hersfeld-Rotenburg	46.71
6	32	Hersfeld-Rotenburg	46.71.1	—	—	—	—
6	32	Hersfeld-Rotenburg	46.71.2
6	32	Hersfeld-Rotenburg	46.72
6	32	Hersfeld-Rotenburg	46.73
6	32	Hersfeld-Rotenburg	46.73.1
6	32	Hersfeld-Rotenburg	46.73.2	—	—	—	—
6	32	Hersfeld-Rotenburg	46.73.3
6	32	Hersfeld-Rotenburg	46.73.4
6	32	Hersfeld-Rotenburg	46.73.5	—	—	—	—
6	32	Hersfeld-Rotenburg	46.73.6
6	32	Hersfeld-Rotenburg	46.73.7	—	—	—	—
6	32	Hersfeld-Rotenburg	46.73.8	—	—	—	—
6	32	Hersfeld-Rotenburg	46.74
6	32	Hersfeld-Rotenburg	46.74.1
6	32	Hersfeld-Rotenburg	46.74.2
6	32	Hersfeld-Rotenburg	46.74.3	3	12 813	18	12 831
6	32	Hersfeld-Rotenburg	46.75
6	32	Hersfeld-Rotenburg	46.76	—	—	—	—
6	32	Hersfeld-Rotenburg	46.77
6	32	Hersfeld-Rotenburg	46.9
6	32	Hersfeld-Rotenburg	47	452	524 476	9 670	534 146
6	32	Hersfeld-Rotenburg	47.1	51	151 406	433	151 839
6	32	Hersfeld-Rotenburg	47.11	33	146 688	350	147 038
6	32	Hersfeld-Rotenburg	47.19	18	4 718	83	4 801
6	32	Hersfeld-Rotenburg	47.2	35	23 630	313	23 943
6	32	Hersfeld-Rotenburg	47.21	4	5 326	148	5 474
6	32	Hersfeld-Rotenburg	47.22	7	8 232	—	8 232
6	32	Hersfeld-Rotenburg	47.23	—	—	—	—

6. Umsatzsteuerpflichtige und steuerbarer Umsatz 2015 in den kreisfreien Städten, Landkreisen und Regierungsbezirken nach wirtschaftlicher Gliederung

Regierungs- bezirk	Kreisfreie Städte / Landkreise	Name	WZ 2008	Steuer- pflichtige	Steuerbarer Umsatz		
					Lieferungen und Leistungen	inner- gemein- schaftliche Erwerbe	Insgesamt
				Anzahl	1000 Euro		
6	32	Hersfeld-Rotenburg	47.24	5	1 602	—	1 602
6	32	Hersfeld-Rotenburg	47.25	9	2 378	29	2 407
6	32	Hersfeld-Rotenburg	47.26	3	1 606	3	1 609
6	32	Hersfeld-Rotenburg	47.29	7	4 486	133	4 619
6	32	Hersfeld-Rotenburg	47.3	25	104 717	5	104 721
6	32	Hersfeld-Rotenburg	47.30.1	20	98 097	5	98 102
6	32	Hersfeld-Rotenburg	47.30.2	5	6 619	—	6 619
6	32	Hersfeld-Rotenburg	47.4	28	16 056	170	16 226
6	32	Hersfeld-Rotenburg	47.41	14	12 880	170	13 050
6	32	Hersfeld-Rotenburg	47.42
6	32	Hersfeld-Rotenburg	47.43
6	32	Hersfeld-Rotenburg	47.5	76	53 318	6 026	59 344
6	32	Hersfeld-Rotenburg	47.51	16	1 634	42	1 676
6	32	Hersfeld-Rotenburg	47.52	20	13 444	367	13 811
6	32	Hersfeld-Rotenburg	47.52.1	10	6 198	315	6 513
6	32	Hersfeld-Rotenburg	47.52.3	10	7 246	52	7 298
6	32	Hersfeld-Rotenburg	47.53	7	1 065	17	1 082
6	32	Hersfeld-Rotenburg	47.54	16	23 115	1 788	24 903
6	32	Hersfeld-Rotenburg	47.59	17	14 061	3 812	17 873
6	32	Hersfeld-Rotenburg	47.59.1	9	12 853	3 772	16 625
6	32	Hersfeld-Rotenburg	47.59.2
6	32	Hersfeld-Rotenburg	47.59.3	5	461	40	501
6	32	Hersfeld-Rotenburg	47.59.9
6	32	Hersfeld-Rotenburg	47.6	26	9 912	17	9 928
6	32	Hersfeld-Rotenburg	47.61
6	32	Hersfeld-Rotenburg	47.62	7	2 226	—	2 226
6	32	Hersfeld-Rotenburg	47.62.1
6	32	Hersfeld-Rotenburg	47.62.2
6	32	Hersfeld-Rotenburg	47.63	—	—	—	—
6	32	Hersfeld-Rotenburg	47.64	14	4 833	14	4 846
6	32	Hersfeld-Rotenburg	47.64.1	5	2 239	3	2 242
6	32	Hersfeld-Rotenburg	47.64.2	9	2 593	11	2 604
6	32	Hersfeld-Rotenburg	47.65
6	32	Hersfeld-Rotenburg	47.7	168	152 799	2 437	155 236
6	32	Hersfeld-Rotenburg	47.71	21	31 362	491	31 853
6	32	Hersfeld-Rotenburg	47.72	14	14 210	832	15 042
6	32	Hersfeld-Rotenburg	47.72.1
6	32	Hersfeld-Rotenburg	47.72.2
6	32	Hersfeld-Rotenburg	47.73	23	69 143	124	69 267
6	32	Hersfeld-Rotenburg	47.74	6	3 292	259	3 551
6	32	Hersfeld-Rotenburg	47.75	5	1 138	2	1 140
6	32	Hersfeld-Rotenburg	47.76	26	4 465	143	4 608
6	32	Hersfeld-Rotenburg	47.76.1	23	4 279	141	4 419
6	32	Hersfeld-Rotenburg	47.76.2	3	186	2	189
6	32	Hersfeld-Rotenburg	47.77	14	3 594	57	3 651
6	32	Hersfeld-Rotenburg	47.78	43	22 139	363	22 502
6	32	Hersfeld-Rotenburg	47.78.1	17	7 747	77	7 824
6	32	Hersfeld-Rotenburg	47.78.2	3	67	—	67
6	32	Hersfeld-Rotenburg	47.78.3	6	636	15	651
6	32	Hersfeld-Rotenburg	47.78.9	17	13 689	271	13 960
6	32	Hersfeld-Rotenburg	47.79	16	3 455	167	3 622
6	32	Hersfeld-Rotenburg	47.79.1	4	176	1	177
6	32	Hersfeld-Rotenburg	47.79.2	—	—	—	—
6	32	Hersfeld-Rotenburg	47.79.9	12	3 279	165	3 444
6	32	Hersfeld-Rotenburg	47.8	10	1 541	183	1 724

6. Umsatzsteuerpflichtige und steuerbarer Umsatz 2015 in den kreisfreien Städten, Landkreisen und Regierungsbezirken nach wirtschaftlicher Gliederung

Regierungs- bezirk	Kreisfreie Städte / Landkreise	Name	WZ 2008	Steuer- pflichtige	Steuerbarer Umsatz		
					Lieferungen und Leistungen	inner- gemein- schaftliche Erwerbe	Insgesamt
				Anzahl	1000 Euro		
6	32	Hersfeld-Rotenburg	47.81
6	32	Hersfeld-Rotenburg	47.82	5	1 239	183	1 422
6	32	Hersfeld-Rotenburg	47.89
6	32	Hersfeld-Rotenburg	47.9	33	11 098	88	11 186
6	32	Hersfeld-Rotenburg	47.91	15	2 383	41	2 424
6	32	Hersfeld-Rotenburg	47.99	18	8 715	47	8 762
6	32	Hersfeld-Rotenburg	47.99.1
6	32	Hersfeld-Rotenburg	47.99.9
6	32	Hersfeld-Rotenburg	H	124	1 060 825	2 172	1 062 997
6	32	Hersfeld-Rotenburg	49
6	32	Hersfeld-Rotenburg	49.1	—	—	—	—
6	32	Hersfeld-Rotenburg	49.2
6	32	Hersfeld-Rotenburg	49.3	22	10 899	—	10 900
6	32	Hersfeld-Rotenburg	49.31
6	32	Hersfeld-Rotenburg	49.32
6	32	Hersfeld-Rotenburg	49.39	7	5 974	—	5 974
6	32	Hersfeld-Rotenburg	49.39.1
6	32	Hersfeld-Rotenburg	49.39.2
6	32	Hersfeld-Rotenburg	49.39.9	—	—	—	—
6	32	Hersfeld-Rotenburg	49.4	48	133 688	138	133 826
6	32	Hersfeld-Rotenburg	49.41
6	32	Hersfeld-Rotenburg	49.42
6	32	Hersfeld-Rotenburg	49.5	—	—	—	—
6	32	Hersfeld-Rotenburg	50	—	—	—	—
6	32	Hersfeld-Rotenburg	50.1	—	—	—	—
6	32	Hersfeld-Rotenburg	50.2	—	—	—	—
6	32	Hersfeld-Rotenburg	50.3	—	—	—	—
6	32	Hersfeld-Rotenburg	50.4	—	—	—	—
6	32	Hersfeld-Rotenburg	51	—	—	—	—
6	32	Hersfeld-Rotenburg	51.1	—	—	—	—
6	32	Hersfeld-Rotenburg	51.2	—	—	—	—
6	32	Hersfeld-Rotenburg	51.21	—	—	—	—
6	32	Hersfeld-Rotenburg	51.22	—	—	—	—
6	32	Hersfeld-Rotenburg	52	41	132 657	108	132 765
6	32	Hersfeld-Rotenburg	52.1
6	32	Hersfeld-Rotenburg	52.2
6	32	Hersfeld-Rotenburg	52.21	7	10 288	66	10 354
6	32	Hersfeld-Rotenburg	52.21.1
6	32	Hersfeld-Rotenburg	52.21.2	—	—	—	—
6	32	Hersfeld-Rotenburg	52.21.3	—	—	—	—
6	32	Hersfeld-Rotenburg	52.21.4	—	—	—	—
6	32	Hersfeld-Rotenburg	52.21.5	—	—	—	—
6	32	Hersfeld-Rotenburg	52.21.9
6	32	Hersfeld-Rotenburg	52.22	—	—	—	—
6	32	Hersfeld-Rotenburg	52.22.1	—	—	—	—
6	32	Hersfeld-Rotenburg	52.22.2	—	—	—	—
6	32	Hersfeld-Rotenburg	52.22.3	—	—	—	—
6	32	Hersfeld-Rotenburg	52.22.9	—	—	—	—
6	32	Hersfeld-Rotenburg	52.23	—	—	—	—
6	32	Hersfeld-Rotenburg	52.23.1	—	—	—	—
6	32	Hersfeld-Rotenburg	52.23.9	—	—	—	—
6	32	Hersfeld-Rotenburg	52.24
6	32	Hersfeld-Rotenburg	52.29	32	120 056	42	120 098
6	32	Hersfeld-Rotenburg	52.29.1	28	118 139	14	118 152
6	32	Hersfeld-Rotenburg	52.29.2	—	—	—	—

6. Umsatzsteuerpflichtige und steuerbarer Umsatz 2015 in den kreisfreien Städten, Landkreisen und Regierungsbezirken nach wirtschaftlicher Gliederung

Regierungs- bezirk	Kreisfreie Städte / Landkreise	Name	WZ 2008	Steuer- pflichtige	Steuerbarer Umsatz		
				Anzahl	Lieferungen und Leistungen	inner- gemein- schaftliche Erwerbe	Insgesamt
					1000 Euro		
6	32	Hersfeld-Rotenburg	52.29.9	4	1 918	28	1 946
6	32	Hersfeld-Rotenburg	53
6	32	Hersfeld-Rotenburg	53.1	—	—	—	—
6	32	Hersfeld-Rotenburg	53.2
6	32	Hersfeld-Rotenburg	I	308	88 379	88	88 467
6	32	Hersfeld-Rotenburg	55	61	45 623	22	45 644
6	32	Hersfeld-Rotenburg	55.1	56	45 309	21	45 330
6	32	Hersfeld-Rotenburg	55.10.1	27	39 990	15	40 005
6	32	Hersfeld-Rotenburg	55.10.2	5	1 506	6	1 513
6	32	Hersfeld-Rotenburg	55.10.3	21	3 680	—	3 680
6	32	Hersfeld-Rotenburg	55.10.4	3	132	—	132
6	32	Hersfeld-Rotenburg	55.2
6	32	Hersfeld-Rotenburg	55.20.1	—	—	—	—
6	32	Hersfeld-Rotenburg	55.20.2	—	—	—	—
6	32	Hersfeld-Rotenburg	55.20.3
6	32	Hersfeld-Rotenburg	55.20.4	—	—	—	—
6	32	Hersfeld-Rotenburg	55.3
6	32	Hersfeld-Rotenburg	55.9
6	32	Hersfeld-Rotenburg	55.90.1
6	32	Hersfeld-Rotenburg	55.90.9	—	—	—	—
6	32	Hersfeld-Rotenburg	56	247	42 756	67	42 823
6	32	Hersfeld-Rotenburg	56.1	153	33 169	63	33 232
6	32	Hersfeld-Rotenburg	56.10.1	92	16 464	18	16 482
6	32	Hersfeld-Rotenburg	56.10.2
6	32	Hersfeld-Rotenburg	56.10.3	43	5 746	8	5 754
6	32	Hersfeld-Rotenburg	56.10.4	8	844	—	844
6	32	Hersfeld-Rotenburg	56.10.5
6	32	Hersfeld-Rotenburg	56.2	14	3 075	1	3 076
6	32	Hersfeld-Rotenburg	56.21
6	32	Hersfeld-Rotenburg	56.29
6	32	Hersfeld-Rotenburg	56.3	80	6 513	3	6 515
6	32	Hersfeld-Rotenburg	56.30.1	72	6 074	3	6 076
6	32	Hersfeld-Rotenburg	56.30.2	—	—	—	—
6	32	Hersfeld-Rotenburg	56.30.3
6	32	Hersfeld-Rotenburg	56.30.4
6	32	Hersfeld-Rotenburg	56.30.9	5	266	—	266
6	32	Hersfeld-Rotenburg	J	62	30 530	26	30 556
6	32	Hersfeld-Rotenburg	58	9	11 843	2	11 845
6	32	Hersfeld-Rotenburg	58.1
6	32	Hersfeld-Rotenburg	58.11
6	32	Hersfeld-Rotenburg	58.12	—	—	—	—
6	32	Hersfeld-Rotenburg	58.13
6	32	Hersfeld-Rotenburg	58.14
6	32	Hersfeld-Rotenburg	58.19
6	32	Hersfeld-Rotenburg	58.2
6	32	Hersfeld-Rotenburg	58.21	—	—	—	—
6	32	Hersfeld-Rotenburg	58.29
6	32	Hersfeld-Rotenburg	59
6	32	Hersfeld-Rotenburg	59.1
6	32	Hersfeld-Rotenburg	59.11
6	32	Hersfeld-Rotenburg	59.12	—	—	—	—
6	32	Hersfeld-Rotenburg	59.13	—	—	—	—
6	32	Hersfeld-Rotenburg	59.14
6	32	Hersfeld-Rotenburg	59.2	—	—	—	—
6	32	Hersfeld-Rotenburg	59.20.1	—	—	—	—

6. Umsatzsteuerpflichtige und steuerbarer Umsatz 2015 in den kreisfreien Städten, Landkreisen und Regierungsbezirken nach wirtschaftlicher Gliederung

Regierungs- bezirk	Kreisfreie Städte / Landkreise	Name	WZ 2008	Steuer- pflichtige	Steuerbarer Umsatz		
					Lieferungen und Leistungen	inner- gemein- schaftliche Erwerbe	Insgesamt
				Anzahl	1000 Euro		
6	32	Hersfeld-Rotenburg	59.20.2	—	—	—	—
6	32	Hersfeld-Rotenburg	59.20.3	—	—	—	—
6	32	Hersfeld-Rotenburg	60	—	—	—	—
6	32	Hersfeld-Rotenburg	60.1	—	—	—	—
6	32	Hersfeld-Rotenburg	60.2	—	—	—	—
6	32	Hersfeld-Rotenburg	61
6	32	Hersfeld-Rotenburg	61.1	—	—	—	—
6	32	Hersfeld-Rotenburg	61.2
6	32	Hersfeld-Rotenburg	61.3	—	—	—	—
6	32	Hersfeld-Rotenburg	61.9
6	32	Hersfeld-Rotenburg	61.90.1	—	—	—	—
6	32	Hersfeld-Rotenburg	61.90.9
6	32	Hersfeld-Rotenburg	62	41	9 781	24	9 805
6	32	Hersfeld-Rotenburg	62.01	21	7 638	23	7 662
6	32	Hersfeld-Rotenburg	62.01.1	6	4 793	23	4 816
6	32	Hersfeld-Rotenburg	62.01.9	15	2 845	—	2 845
6	32	Hersfeld-Rotenburg	62.02	12	1 698	—	1 698
6	32	Hersfeld-Rotenburg	62.03	4	279	—	279
6	32	Hersfeld-Rotenburg	62.09	4	166	—	166
6	32	Hersfeld-Rotenburg	63
6	32	Hersfeld-Rotenburg	63.1
6	32	Hersfeld-Rotenburg	63.11
6	32	Hersfeld-Rotenburg	63.12	—	—	—	—
6	32	Hersfeld-Rotenburg	63.9	6	1 292	—	1 292
6	32	Hersfeld-Rotenburg	63.91	—	—	—	—
6	32	Hersfeld-Rotenburg	63.99	6	1 292	—	1 292
6	32	Hersfeld-Rotenburg	K	19	28 030	11	28 041
6	32	Hersfeld-Rotenburg	64	12	27 469	11	27 480
6	32	Hersfeld-Rotenburg	64.1
6	32	Hersfeld-Rotenburg	64.11	—	—	—	—
6	32	Hersfeld-Rotenburg	64.19
6	32	Hersfeld-Rotenburg	64.19.1	—	—	—	—
6	32	Hersfeld-Rotenburg	64.19.2
6	32	Hersfeld-Rotenburg	64.19.3	5	2 040	—	2 040
6	32	Hersfeld-Rotenburg	64.19.4	—	—	—	—
6	32	Hersfeld-Rotenburg	64.19.5	—	—	—	—
6	32	Hersfeld-Rotenburg	64.19.6	—	—	—	—
6	32	Hersfeld-Rotenburg	64.2
6	32	Hersfeld-Rotenburg	64.3	—	—	—	—
6	32	Hersfeld-Rotenburg	64.9	—	—	—	—
6	32	Hersfeld-Rotenburg	64.91	—	—	—	—
6	32	Hersfeld-Rotenburg	64.92	—	—	—	—
6	32	Hersfeld-Rotenburg	64.92.1	—	—	—	—
6	32	Hersfeld-Rotenburg	64.92.2	—	—	—	—
6	32	Hersfeld-Rotenburg	64.99	—	—	—	—
6	32	Hersfeld-Rotenburg	64.99.1	—	—	—	—
6	32	Hersfeld-Rotenburg	64.99.9	—	—	—	—
6	32	Hersfeld-Rotenburg	65	—	—	—	—
6	32	Hersfeld-Rotenburg	65.1	—	—	—	—
6	32	Hersfeld-Rotenburg	65.11	—	—	—	—
6	32	Hersfeld-Rotenburg	65.12	—	—	—	—
6	32	Hersfeld-Rotenburg	65.12.1	—	—	—	—
6	32	Hersfeld-Rotenburg	65.12.2	—	—	—	—
6	32	Hersfeld-Rotenburg	65.2	—	—	—	—
6	32	Hersfeld-Rotenburg	65.3	—	—	—	—

6. Umsatzsteuerpflichtige und steuerbarer Umsatz 2015 in den kreisfreien Städten, Landkreisen und Regierungsbezirken nach wirtschaftlicher Gliederung

Regierungs- bezirk	Kreisfreie Städte / Landkreise	Name	WZ 2008	Steuer- pflichtige	Steuerbarer Umsatz		
					Lieferungen und Leistungen	inner- gemein- schaftliche Erwerbe	Insgesamt
				Anzahl	1000 Euro		
6	32	Hersfeld-Rotenburg	66	7	561	—	561
6	32	Hersfeld-Rotenburg	66.1	3	306	—	306
6	32	Hersfeld-Rotenburg	66.11	—	—	—	—
6	32	Hersfeld-Rotenburg	66.12	—	—	—	—
6	32	Hersfeld-Rotenburg	66.19	3	306	—	306
6	32	Hersfeld-Rotenburg	66.2	4	255	—	255
6	32	Hersfeld-Rotenburg	66.21
6	32	Hersfeld-Rotenburg	66.22
6	32	Hersfeld-Rotenburg	66.29	—	—	—	—
6	32	Hersfeld-Rotenburg	66.3	—	—	—	—
6	32	Hersfeld-Rotenburg	L	354	64 078	192	64 270
6	32	Hersfeld-Rotenburg	68	354	64 078	192	64 270
6	32	Hersfeld-Rotenburg	68.1	11	13 618	—	13 618
6	32	Hersfeld-Rotenburg	68.2	306	39 686	175	39 861
6	32	Hersfeld-Rotenburg	68.3	37	10 774	17	10 791
6	32	Hersfeld-Rotenburg	68.31	16	2 452	—	2 452
6	32	Hersfeld-Rotenburg	68.32	21	8 322	17	8 339
6	32	Hersfeld-Rotenburg	M	393	155 001	25 107	180 108
6	32	Hersfeld-Rotenburg	69	113	31 433	8	31 441
6	32	Hersfeld-Rotenburg	69.1	42	10 312	—	10 312
6	32	Hersfeld-Rotenburg	69.10.1	15	5 114	—	5 114
6	32	Hersfeld-Rotenburg	69.10.2	23	4 867	—	4 867
6	32	Hersfeld-Rotenburg	69.10.3	—	—	—	—
6	32	Hersfeld-Rotenburg	69.10.4	—	—	—	—
6	32	Hersfeld-Rotenburg	69.10.9	4	331	—	331
6	32	Hersfeld-Rotenburg	69.2	71	21 121	7	21 129
6	32	Hersfeld-Rotenburg	69.20.1	3	199	—	199
6	32	Hersfeld-Rotenburg	69.20.2	—	—	—	—
6	32	Hersfeld-Rotenburg	69.20.3	63	20 701	7	20 708
6	32	Hersfeld-Rotenburg	69.20.4	5	222	—	222
6	32	Hersfeld-Rotenburg	70	59	60 287	24 693	84 980
6	32	Hersfeld-Rotenburg	70.1
6	32	Hersfeld-Rotenburg	70.10.1
6	32	Hersfeld-Rotenburg	70.10.9
6	32	Hersfeld-Rotenburg	70.2
6	32	Hersfeld-Rotenburg	70.21
6	32	Hersfeld-Rotenburg	70.22
6	32	Hersfeld-Rotenburg	71	157	53 836	344	54 179
6	32	Hersfeld-Rotenburg	71.1	146	52 212	343	52 555
6	32	Hersfeld-Rotenburg	71.11	43	15 025	13	15 037
6	32	Hersfeld-Rotenburg	71.11.1	26	11 523	—	11 523
6	32	Hersfeld-Rotenburg	71.11.2	—	—	—	—
6	32	Hersfeld-Rotenburg	71.11.3	5	2 290	—	2 291
6	32	Hersfeld-Rotenburg	71.11.4	12	1 211	12	1 223
6	32	Hersfeld-Rotenburg	71.12	103	37 187	330	37 517
6	32	Hersfeld-Rotenburg	71.12.1	44	9 441	22	9 463
6	32	Hersfeld-Rotenburg	71.12.2	39	24 906	308	25 214
6	32	Hersfeld-Rotenburg	71.12.3	3	763	—	763
6	32	Hersfeld-Rotenburg	71.12.9	17	2 077	—	2 078
6	32	Hersfeld-Rotenburg	71.2	11	1 624	1	1 625
6	32	Hersfeld-Rotenburg	72
6	32	Hersfeld-Rotenburg	72.1
6	32	Hersfeld-Rotenburg	72.11
6	32	Hersfeld-Rotenburg	72.19
6	32	Hersfeld-Rotenburg	72.2

6. Umsatzsteuerpflichtige und steuerbarer Umsatz 2015 in den kreisfreien Städten, Landkreisen und Regierungsbezirken nach wirtschaftlicher Gliederung

Regierungs- bezirk	Kreisfreie Städte / Landkreise	Name	WZ 2008	Steuer- pflichtige	Steuerbarer Umsatz		
					Lieferungen und Leistungen	inner- gemein- schaftliche Erwerbe	Insgesamt
				Anzahl	1000 Euro		
6	32	Hersfeld-Rotenburg	73	25	4 999	62	5 062
6	32	Hersfeld-Rotenburg	73.1
6	32	Hersfeld-Rotenburg	73.11	23	4 738	62	4 800
6	32	Hersfeld-Rotenburg	73.12
6	32	Hersfeld-Rotenburg	73.2
6	32	Hersfeld-Rotenburg	74
6	32	Hersfeld-Rotenburg	74.1	3	309	—	309
6	32	Hersfeld-Rotenburg	74.10.1
6	32	Hersfeld-Rotenburg	74.10.2	—	—	—	—
6	32	Hersfeld-Rotenburg	74.10.3
6	32	Hersfeld-Rotenburg	74.2
6	32	Hersfeld-Rotenburg	74.20.1
6	32	Hersfeld-Rotenburg	74.20.2	—	—	—	—
6	32	Hersfeld-Rotenburg	74.3
6	32	Hersfeld-Rotenburg	74.30.1
6	32	Hersfeld-Rotenburg	74.30.2	—	—	—	—
6	32	Hersfeld-Rotenburg	74.9	11	794	1	794
6	32	Hersfeld-Rotenburg	75	16	2 831	—	2 831
6	32	Hersfeld-Rotenburg	75.00.1
6	32	Hersfeld-Rotenburg	75.00.9
6	32	Hersfeld-Rotenburg	N	167	92 545	635	93 180
6	32	Hersfeld-Rotenburg	77	25	27 741	38	27 779
6	32	Hersfeld-Rotenburg	77.1	5	1 037	—	1 037
6	32	Hersfeld-Rotenburg	77.11
6	32	Hersfeld-Rotenburg	77.12
6	32	Hersfeld-Rotenburg	77.2	5	1 930	8	1 938
6	32	Hersfeld-Rotenburg	77.21
6	32	Hersfeld-Rotenburg	77.22	—	—	—	—
6	32	Hersfeld-Rotenburg	77.29
6	32	Hersfeld-Rotenburg	77.3	15	24 774	30	24 804
6	32	Hersfeld-Rotenburg	77.31
6	32	Hersfeld-Rotenburg	77.32
6	32	Hersfeld-Rotenburg	77.33	—	—	—	—
6	32	Hersfeld-Rotenburg	77.34	—	—	—	—
6	32	Hersfeld-Rotenburg	77.35	—	—	—	—
6	32	Hersfeld-Rotenburg	77.39
6	32	Hersfeld-Rotenburg	77.4	—	—	—	—
6	32	Hersfeld-Rotenburg	78	8	5 334	1	5 335
6	32	Hersfeld-Rotenburg	78.1	5	1 426	1	1 427
6	32	Hersfeld-Rotenburg	78.2
6	32	Hersfeld-Rotenburg	78.3
6	32	Hersfeld-Rotenburg	79	8	2 110	—	2 110
6	32	Hersfeld-Rotenburg	79.1	8	2 110	—	2 110
6	32	Hersfeld-Rotenburg	79.11
6	32	Hersfeld-Rotenburg	79.12
6	32	Hersfeld-Rotenburg	79.9	—	—	—	—
6	32	Hersfeld-Rotenburg	80	11	9 572	—	9 572
6	32	Hersfeld-Rotenburg	80.1	8	5 957	—	5 957
6	32	Hersfeld-Rotenburg	80.2	3	3 615	—	3 615
6	32	Hersfeld-Rotenburg	80.3	—	—	—	—
6	32	Hersfeld-Rotenburg	81	87	32 002	559	32 561
6	32	Hersfeld-Rotenburg	81.1	23	2 630	1	2 631
6	32	Hersfeld-Rotenburg	81.2	35	24 191	499	24 691
6	32	Hersfeld-Rotenburg	81.21	8	20 125	499	20 624
6	32	Hersfeld-Rotenburg	81.22	22	3 402	—	3 402

6. Umsatzsteuerpflichtige und steuerbarer Umsatz 2015 in den kreisfreien Städten, Landkreisen und Regierungsbezirken nach wirtschaftlicher Gliederung

Regierungs- bezirk	Kreisfreie Städte / Landkreise	Name	WZ 2008	Steuer- pflichtige	Steuerbarer Umsatz		
					Lieferungen und Leistungen	inner- gemein- schaftliche Erwerbe	Insgesamt
				Anzahl	1000 Euro		
6	32	Hersfeld-Rotenburg	81.22.1	18	3 059	—	3 059
6	32	Hersfeld-Rotenburg	81.22.9	4	343	—	343
6	32	Hersfeld-Rotenburg	81.29	5	665	—	665
6	32	Hersfeld-Rotenburg	81.29.1
6	32	Hersfeld-Rotenburg	81.29.2
6	32	Hersfeld-Rotenburg	81.29.9
6	32	Hersfeld-Rotenburg	81.3	29	5 181	58	5 240
6	32	Hersfeld-Rotenburg	81.30.1	25	4 901	32	4 932
6	32	Hersfeld-Rotenburg	81.30.9	4	281	27	307
6	32	Hersfeld-Rotenburg	82	28	15 786	37	15 823
6	32	Hersfeld-Rotenburg	82.1
6	32	Hersfeld-Rotenburg	82.11	3	201	—	201
6	32	Hersfeld-Rotenburg	82.19
6	32	Hersfeld-Rotenburg	82.2
6	32	Hersfeld-Rotenburg	82.3
6	32	Hersfeld-Rotenburg	82.9	21	14 783	34	14 817
6	32	Hersfeld-Rotenburg	82.91
6	32	Hersfeld-Rotenburg	82.91.1
6	32	Hersfeld-Rotenburg	82.91.2	—	—	—	—
6	32	Hersfeld-Rotenburg	82.92	—	—	—	—
6	32	Hersfeld-Rotenburg	82.99
6	32	Hersfeld-Rotenburg	82.99.1	—	—	—	—
6	32	Hersfeld-Rotenburg	82.99.9
6	32	Hersfeld-Rotenburg	O	—	—	—	—
6	32	Hersfeld-Rotenburg	P
6	32	Hersfeld-Rotenburg	85
6	32	Hersfeld-Rotenburg	85.1	—	—	—	—
6	32	Hersfeld-Rotenburg	85.2	—	—	—	—
6	32	Hersfeld-Rotenburg	85.3	7	579	—	579
6	32	Hersfeld-Rotenburg	85.31	—	—	—	—
6	32	Hersfeld-Rotenburg	85.32	7	579	—	579
6	32	Hersfeld-Rotenburg	85.4
6	32	Hersfeld-Rotenburg	85.41	—	—	—	—
6	32	Hersfeld-Rotenburg	85.42
6	32	Hersfeld-Rotenburg	85.42.1	—	—	—	—
6	32	Hersfeld-Rotenburg	85.42.2	—	—	—	—
6	32	Hersfeld-Rotenburg	85.42.3	—	—	—	—
6	32	Hersfeld-Rotenburg	85.42.4
6	32	Hersfeld-Rotenburg	85.5	43	9 469	14	9 483
6	32	Hersfeld-Rotenburg	85.51
6	32	Hersfeld-Rotenburg	85.52
6	32	Hersfeld-Rotenburg	85.53	18	2 547	—	2 548
6	32	Hersfeld-Rotenburg	85.59	11	4 999	—	4 999
6	32	Hersfeld-Rotenburg	85.59.1
6	32	Hersfeld-Rotenburg	85.59.2	6	4 552	—	4 552
6	32	Hersfeld-Rotenburg	85.59.9
6	32	Hersfeld-Rotenburg	85.6	—	—	—	—
6	32	Hersfeld-Rotenburg	Q	64	23 137	493	23 629
6	32	Hersfeld-Rotenburg	86	52	19 427	481	19 908
6	32	Hersfeld-Rotenburg	86.1
6	32	Hersfeld-Rotenburg	86.10.1
6	32	Hersfeld-Rotenburg	86.10.2	—	—	—	—
6	32	Hersfeld-Rotenburg	86.10.3
6	32	Hersfeld-Rotenburg	86.2	29	10 859	—	10 859
6	32	Hersfeld-Rotenburg	86.21

6. Umsatzsteuerpflichtige und steuerbarer Umsatz 2015 in den kreisfreien Städten, Landkreisen und Regierungsbezirken nach wirtschaftlicher Gliederung

Regierungs- bezirk	Kreisfreie Städte / Landkreise	Name	WZ 2008	Steuer- pflichtige	Steuerbarer Umsatz		
					Lieferungen und Leistungen	inner- gemein- schaftliche Erwerbe	Insgesamt
				Anzahl	1000 Euro		
6	32	Hersfeld-Rotenburg	86.22
6	32	Hersfeld-Rotenburg	86.23	19	8 363	—	8 363
6	32	Hersfeld-Rotenburg	86.9
6	32	Hersfeld-Rotenburg	86.90.1
6	32	Hersfeld-Rotenburg	86.90.2	5	630	—	630
6	32	Hersfeld-Rotenburg	86.90.3	—	—	—	—
6	32	Hersfeld-Rotenburg	86.90.9	13	944	—	944
6	32	Hersfeld-Rotenburg	87	3	2 334	2	2 336
6	32	Hersfeld-Rotenburg	87.1
6	32	Hersfeld-Rotenburg	87.2	—	—	—	—
6	32	Hersfeld-Rotenburg	87.3	—	—	—	—
6	32	Hersfeld-Rotenburg	87.9
6	32	Hersfeld-Rotenburg	88	9	1 375	10	1 385
6	32	Hersfeld-Rotenburg	88.1
6	32	Hersfeld-Rotenburg	88.10.1
6	32	Hersfeld-Rotenburg	88.10.2	—	—	—	—
6	32	Hersfeld-Rotenburg	88.9
6	32	Hersfeld-Rotenburg	88.91	—	—	—	—
6	32	Hersfeld-Rotenburg	88.99
6	32	Hersfeld-Rotenburg	R	44	8 543	59	8 602
6	32	Hersfeld-Rotenburg	90	15	1 748	4	1 752
6	32	Hersfeld-Rotenburg	90.01
6	32	Hersfeld-Rotenburg	90.01.1
6	32	Hersfeld-Rotenburg	90.01.2
6	32	Hersfeld-Rotenburg	90.01.3
6	32	Hersfeld-Rotenburg	90.01.4	4	281	4	285
6	32	Hersfeld-Rotenburg	90.02
6	32	Hersfeld-Rotenburg	90.03	6	474	—	474
6	32	Hersfeld-Rotenburg	90.03.1	—	—	—	—
6	32	Hersfeld-Rotenburg	90.03.2	—	—	—	—
6	32	Hersfeld-Rotenburg	90.03.3
6	32	Hersfeld-Rotenburg	90.03.4	—	—	—	—
6	32	Hersfeld-Rotenburg	90.03.5
6	32	Hersfeld-Rotenburg	90.04
6	32	Hersfeld-Rotenburg	90.04.1	—	—	—	—
6	32	Hersfeld-Rotenburg	90.04.2
6	32	Hersfeld-Rotenburg	90.04.3	—	—	—	—
6	32	Hersfeld-Rotenburg	91	—	—	—	—
6	32	Hersfeld-Rotenburg	91.01	—	—	—	—
6	32	Hersfeld-Rotenburg	91.02	—	—	—	—
6	32	Hersfeld-Rotenburg	91.03	—	—	—	—
6	32	Hersfeld-Rotenburg	91.04	—	—	—	—
6	32	Hersfeld-Rotenburg	92	7	2 988	5	2 993
6	32	Hersfeld-Rotenburg	92.00.1
6	32	Hersfeld-Rotenburg	92.00.2	—	—	—	—
6	32	Hersfeld-Rotenburg	92.00.3
6	32	Hersfeld-Rotenburg	93	22	3 807	50	3 857
6	32	Hersfeld-Rotenburg	93.1	14	2 846	39	2 885
6	32	Hersfeld-Rotenburg	93.11	6	1 963	7	1 969
6	32	Hersfeld-Rotenburg	93.12
6	32	Hersfeld-Rotenburg	93.13	3	611	—	611
6	32	Hersfeld-Rotenburg	93.19
6	32	Hersfeld-Rotenburg	93.2	8	962	10	972
6	32	Hersfeld-Rotenburg	93.21
6	32	Hersfeld-Rotenburg	93.29

6. Umsatzsteuerpflichtige und steuerbarer Umsatz 2015 in den kreisfreien Städten, Landkreisen und Regierungsbezirken nach wirtschaftlicher Gliederung

Regierungs- bezirk	Kreisfreie Städte / Landkreise	Name	WZ 2008	Steuer- pflichtige	Steuerbarer Umsatz		
					Lieferungen und Leistungen	inner- gemein- schaftliche Erwerbe	Insgesamt
				Anzahl	1000 Euro		
6	32	Hersfeld-Rotenburg	S
6	32	Hersfeld-Rotenburg	94	6	327	—	327
6	32	Hersfeld-Rotenburg	94.1
6	32	Hersfeld-Rotenburg	94.11
6	32	Hersfeld-Rotenburg	94.12	—	—	—	—
6	32	Hersfeld-Rotenburg	94.2	—	—	—	—
6	32	Hersfeld-Rotenburg	94.9
6	32	Hersfeld-Rotenburg	94.91	—	—	—	—
6	32	Hersfeld-Rotenburg	94.92	—	—	—	—
6	32	Hersfeld-Rotenburg	94.99
6	32	Hersfeld-Rotenburg	94.99.1	3	115	—	115
6	32	Hersfeld-Rotenburg	94.99.2	—	—	—	—
6	32	Hersfeld-Rotenburg	94.99.3
6	32	Hersfeld-Rotenburg	94.99.4	—	—	—	—
6	32	Hersfeld-Rotenburg	94.99.9
6	32	Hersfeld-Rotenburg	95
6	32	Hersfeld-Rotenburg	95.1
6	32	Hersfeld-Rotenburg	95.11
6	32	Hersfeld-Rotenburg	95.12	—	—	—	—
6	32	Hersfeld-Rotenburg	95.2	11	707	—	707
6	32	Hersfeld-Rotenburg	95.21
6	32	Hersfeld-Rotenburg	95.22
6	32	Hersfeld-Rotenburg	95.23
6	32	Hersfeld-Rotenburg	95.24	—	—	—	—
6	32	Hersfeld-Rotenburg	95.25
6	32	Hersfeld-Rotenburg	95.29
6	32	Hersfeld-Rotenburg	96	146	16 723	73	16 796
6	32	Hersfeld-Rotenburg	96.01	5	3 488	39	3 527
6	32	Hersfeld-Rotenburg	96.02	104	8 634	32	8 666
6	32	Hersfeld-Rotenburg	96.02.1	89	7 852	32	7 884
6	32	Hersfeld-Rotenburg	96.02.2	15	782	—	783
6	32	Hersfeld-Rotenburg	96.03	8	1 674	—	1 674
6	32	Hersfeld-Rotenburg	96.03.1	8	1 674	—	1 674
6	32	Hersfeld-Rotenburg	96.03.2	—	—	—	—
6	32	Hersfeld-Rotenburg	96.04	4	1 756	—	1 756
6	32	Hersfeld-Rotenburg	96.09	25	1 171	1	1 172
6	33	Kassel	A - S	7 188	8 115 790	438 876	8 554 666
6	33	Kassel	A	265	59 855	1 564	61 419
6	33	Kassel	01	232	54 378	1 483	55 860
6	33	Kassel	01.1	57	10 929	13	10 942
6	33	Kassel	01.11	53	9 776	11	9 786
6	33	Kassel	01.12	—	—	—	—
6	33	Kassel	01.13
6	33	Kassel	01.13.1
6	33	Kassel	01.13.2
6	33	Kassel	01.14	—	—	—	—
6	33	Kassel	01.15	—	—	—	—
6	33	Kassel	01.16	—	—	—	—
6	33	Kassel	01.19
6	33	Kassel	01.19.1
6	33	Kassel	01.19.2	—	—	—	—
6	33	Kassel	01.19.9	—	—	—	—
6	33	Kassel	01.2
6	33	Kassel	01.21	—	—	—	—
6	33	Kassel	01.22	—	—	—	—

6. Umsatzsteuerpflichtige und steuerbarer Umsatz 2015 in den kreisfreien Städten, Landkreisen und Regierungsbezirken nach wirtschaftlicher Gliederung

Regierungs- bezirk	Kreisfreie Städte / Landkreise	Name	WZ 2008	Steuer- pflichtige	Steuerbarer Umsatz		
				Lieferungen und Leistungen	inner- gemein- schaftliche Erwerbe	Insgesamt	
				Anzahl	1000 Euro		
6	33 Kassel	01.23	—	—	—	—	
6	33 Kassel	01.24	—	—	—	—	
6	33 Kassel	01.25	
6	33 Kassel	01.25.1	
6	33 Kassel	01.25.9	—	—	—	—	
6	33 Kassel	01.26	—	—	—	—	
6	33 Kassel	01.27	—	—	—	—	
6	33 Kassel	01.28	—	—	—	—	
6	33 Kassel	01.29	—	—	—	—	
6	33 Kassel	01.3	
6	33 Kassel	01.30.1	—	—	—	—	
6	33 Kassel	01.30.2	
6	33 Kassel	01.4	24	15 468	1 303	16 771	
6	33 Kassel	01.41	
6	33 Kassel	01.42	
6	33 Kassel	01.43	8	1 884	—	1 884	
6	33 Kassel	01.44	—	—	—	—	
6	33 Kassel	01.45	
6	33 Kassel	01.46	
6	33 Kassel	01.47	5	8 768	1 303	10 071	
6	33 Kassel	01.49	
6	33 Kassel	01.5	119	21 504	52	21 556	
6	33 Kassel	01.6	
6	33 Kassel	01.61	15	3 121	12	3 133	
6	33 Kassel	01.62	
6	33 Kassel	01.63	—	—	—	—	
6	33 Kassel	01.64	4	1 719	1	1 720	
6	33 Kassel	01.7	—	—	—	—	
6	33 Kassel	02	
6	33 Kassel	02.1	
6	33 Kassel	02.2	10	1 481	81	1 562	
6	33 Kassel	02.3	—	—	—	—	
6	33 Kassel	02.4	19	3 310	—	3 311	
6	33 Kassel	03	
6	33 Kassel	03.1	
6	33 Kassel	03.11	—	—	—	—	
6	33 Kassel	03.12	
6	33 Kassel	03.2	—	—	—	—	
6	33 Kassel	03.21	—	—	—	—	
6	33 Kassel	03.22	—	—	—	—	
6	33 Kassel	B	6	4 801	31	4 833	
6	33 Kassel	05	—	—	—	—	
6	33 Kassel	05.1	—	—	—	—	
6	33 Kassel	05.2	—	—	—	—	
6	33 Kassel	06	—	—	—	—	
6	33 Kassel	06.1	—	—	—	—	
6	33 Kassel	06.2	—	—	—	—	
6	33 Kassel	07	—	—	—	—	
6	33 Kassel	07.1	—	—	—	—	
6	33 Kassel	07.2	—	—	—	—	
6	33 Kassel	07.21	—	—	—	—	
6	33 Kassel	07.29	—	—	—	—	
6	33 Kassel	08	6	4 801	31	4 833	
6	33 Kassel	08.1	6	4 801	31	4 833	
6	33 Kassel	08.11	

6. Umsatzsteuerpflichtige und steuerbarer Umsatz 2015 in den kreisfreien Städten, Landkreisen und Regierungsbezirken nach wirtschaftlicher Gliederung

Regierungs- bezirk	Kreisfreie Städte / Landkreise	Name	WZ 2008	Steuer- pflichtige	Steuerbarer Umsatz		
					Lieferungen und Leistungen	inner- gemein- schaftliche Erwerbe	Insgesamt
				Anzahl	1000 Euro		
6	33 Kassel		08.12
6	33 Kassel		08.9	—	—	—	—
6	33 Kassel		08.91	—	—	—	—
6	33 Kassel		08.92	—	—	—	—
6	33 Kassel		08.93	—	—	—	—
6	33 Kassel		08.99	—	—	—	—
6	33 Kassel		09	—	—	—	—
6	33 Kassel		09.1	—	—	—	—
6	33 Kassel		09.9	—	—	—	—
6	33 Kassel		C	632	1 582 020	138 310	1 720 330
6	33 Kassel		10	85	91 956	825	92 781
6	33 Kassel		10.1	41	44 850	93	44 942
6	33 Kassel		10.11
6	33 Kassel		10.12
6	33 Kassel		10.13
6	33 Kassel		10.2
6	33 Kassel		10.3
6	33 Kassel		10.31	—	—	—	—
6	33 Kassel		10.32
6	33 Kassel		10.39
6	33 Kassel		10.4	—	—	—	—
6	33 Kassel		10.41	—	—	—	—
6	33 Kassel		10.42	—	—	—	—
6	33 Kassel		10.5	—	—	—	—
6	33 Kassel		10.51	—	—	—	—
6	33 Kassel		10.52	—	—	—	—
6	33 Kassel		10.6
6	33 Kassel		10.61
6	33 Kassel		10.62	—	—	—	—
6	33 Kassel		10.7	36	34 764	2	34 766
6	33 Kassel		10.71	36	34 764	2	34 766
6	33 Kassel		10.72	—	—	—	—
6	33 Kassel		10.73	—	—	—	—
6	33 Kassel		10.8
6	33 Kassel		10.81	—	—	—	—
6	33 Kassel		10.82
6	33 Kassel		10.83	—	—	—	—
6	33 Kassel		10.84	—	—	—	—
6	33 Kassel		10.85	—	—	—	—
6	33 Kassel		10.86	—	—	—	—
6	33 Kassel		10.89
6	33 Kassel		10.9
6	33 Kassel		10.91
6	33 Kassel		10.92	—	—	—	—
6	33 Kassel		11	4	7 981	62	8 043
6	33 Kassel		11.01
6	33 Kassel		11.02	—	—	—	—
6	33 Kassel		11.03	—	—	—	—
6	33 Kassel		11.04	—	—	—	—
6	33 Kassel		11.05
6	33 Kassel		11.06	—	—	—	—
6	33 Kassel		11.07	—	—	—	—
6	33 Kassel		12	—	—	—	—
6	33 Kassel		13	13	35 131	5 232	40 362
6	33 Kassel		13.1	—	—	—	—

6. Umsatzsteuerpflichtige und steuerbarer Umsatz 2015 in den kreisfreien Städten, Landkreisen und Regierungsbezirken nach wirtschaftlicher Gliederung

Regierungs- bezirk	Kreisfreie Städte / Landkreise	Name	WZ 2008	Steuer- pflichtige	Steuerbarer Umsatz		
					Lieferungen und Leistungen	inner- gemein- schaftliche Erwerbe	Insgesamt
				Anzahl	1000 Euro		
6	33 Kassel		13.2	—	—	—	—
6	33 Kassel		13.3	4	408	—	408
6	33 Kassel		13.9	9	34 722	5 232	39 954
6	33 Kassel		13.91	—	—	—	—
6	33 Kassel		13.92
6	33 Kassel		13.93
6	33 Kassel		13.94	—	—	—	—
6	33 Kassel		13.95	—	—	—	—
6	33 Kassel		13.96
6	33 Kassel		13.99
6	33 Kassel		14	9	473	—	473
6	33 Kassel		14.1
6	33 Kassel		14.11
6	33 Kassel		14.12	—	—	—	—
6	33 Kassel		14.13	3	148	—	148
6	33 Kassel		14.14
6	33 Kassel		14.19
6	33 Kassel		14.2	—	—	—	—
6	33 Kassel		14.3
6	33 Kassel		14.31	—	—	—	—
6	33 Kassel		14.39
6	33 Kassel		15
6	33 Kassel		15.1
6	33 Kassel		15.11	—	—	—	—
6	33 Kassel		15.12
6	33 Kassel		15.2	—	—	—	—
6	33 Kassel		16	56	28 140	281	28 421
6	33 Kassel		16.1	18	10 475	76	10 551
6	33 Kassel		16.2	38	17 665	205	17 870
6	33 Kassel		16.21
6	33 Kassel		16.22	—	—	—	—
6	33 Kassel		16.23	24	10 206	153	10 360
6	33 Kassel		16.24
6	33 Kassel		16.29	8	2 441	—	2 441
6	33 Kassel		17	5	360	36	396
6	33 Kassel		17.1	—	—	—	—
6	33 Kassel		17.11	—	—	—	—
6	33 Kassel		17.12	—	—	—	—
6	33 Kassel		17.2	5	360	36	396
6	33 Kassel		17.21
6	33 Kassel		17.22	—	—	—	—
6	33 Kassel		17.23
6	33 Kassel		17.24	—	—	—	—
6	33 Kassel		17.29
6	33 Kassel		18	25	26 492	43	26 535
6	33 Kassel		18.1
6	33 Kassel		18.11
6	33 Kassel		18.12	18	19 365	38	19 404
6	33 Kassel		18.13
6	33 Kassel		18.14
6	33 Kassel		18.2
6	33 Kassel		19	—	—	—	—
6	33 Kassel		19.1	—	—	—	—
6	33 Kassel		19.2	—	—	—	—
6	33 Kassel		20

6. Umsatzsteuerpflichtige und steuerbarer Umsatz 2015 in den kreisfreien Städten, Landkreisen und Regierungsbezirken nach wirtschaftlicher Gliederung

Regierungs- bezirk	Kreisfreie Städte / Landkreise	Name	WZ 2008	Steuer- pflichtige	Steuerbarer Umsatz		
					Lieferungen und Leistungen	inner- gemein- schaftliche Erwerbe	Insgesamt
				Anzahl	1000 Euro		
6	33 Kassel		20.1
6	33 Kassel		20.11	—	—	—	—
6	33 Kassel		20.12	—	—	—	—
6	33 Kassel		20.13	—	—	—	—
6	33 Kassel		20.14
6	33 Kassel		20.15	—	—	—	—
6	33 Kassel		20.16
6	33 Kassel		20.17	—	—	—	—
6	33 Kassel		20.2
6	33 Kassel		20.3
6	33 Kassel		20.4	3	170	—	170
6	33 Kassel		20.41	—	—	—	—
6	33 Kassel		20.42	3	170	—	170
6	33 Kassel		20.5	—	—	—	—
6	33 Kassel		20.51	—	—	—	—
6	33 Kassel		20.52	—	—	—	—
6	33 Kassel		20.53	—	—	—	—
6	33 Kassel		20.59	—	—	—	—
6	33 Kassel		20.6	—	—	—	—
6	33 Kassel		21	—	—	—	—
6	33 Kassel		21.1	—	—	—	—
6	33 Kassel		21.2	—	—	—	—
6	33 Kassel		22	21	17 100	2 096	19 196
6	33 Kassel		22.1	5	2 696	153	2 849
6	33 Kassel		22.11
6	33 Kassel		22.19
6	33 Kassel		22.2	16	14 404	1 943	16 346
6	33 Kassel		22.21
6	33 Kassel		22.22	—	—	—	—
6	33 Kassel		22.23
6	33 Kassel		22.29	7	2 479	182	2 660
6	33 Kassel		23	39	55 098	2 514	57 612
6	33 Kassel		23.1
6	33 Kassel		23.11	—	—	—	—
6	33 Kassel		23.12
6	33 Kassel		23.13	—	—	—	—
6	33 Kassel		23.14	—	—	—	—
6	33 Kassel		23.19
6	33 Kassel		23.2	—	—	—	—
6	33 Kassel		23.3	—	—	—	—
6	33 Kassel		23.31	—	—	—	—
6	33 Kassel		23.32	—	—	—	—
6	33 Kassel		23.4
6	33 Kassel		23.41
6	33 Kassel		23.42	—	—	—	—
6	33 Kassel		23.43
6	33 Kassel		23.44	—	—	—	—
6	33 Kassel		23.49	—	—	—	—
6	33 Kassel		23.5	—	—	—	—
6	33 Kassel		23.51	—	—	—	—
6	33 Kassel		23.52	—	—	—	—
6	33 Kassel		23.6	9	8 192	280	8 472
6	33 Kassel		23.61	9	8 192	280	8 472
6	33 Kassel		23.62	—	—	—	—
6	33 Kassel		23.63	—	—	—	—

6. Umsatzsteuerpflichtige und steuerbarer Umsatz 2015 in den kreisfreien Städten, Landkreisen und Regierungsbezirken nach wirtschaftlicher Gliederung

Regierungs- bezirk	Kreisfreie Städte / Landkreise	Name	WZ 2008	Steuer- pflichtige	Steuerbarer Umsatz		
					Lieferungen und Leistungen	inner- gemein- schaftliche Erwerbe	Insgesamt
				Anzahl	1000 Euro		
6	33	Kassel	23.64	—	—	—	—
6	33	Kassel	23.65	—	—	—	—
6	33	Kassel	23.69	—	—	—	—
6	33	Kassel	23.7	21	5 954	187	6 141
6	33	Kassel	23.9
6	33	Kassel	23.91
6	33	Kassel	23.99
6	33	Kassel	24
6	33	Kassel	24.1
6	33	Kassel	24.2
6	33	Kassel	24.3	—	—	—	—
6	33	Kassel	24.31	—	—	—	—
6	33	Kassel	24.32	—	—	—	—
6	33	Kassel	24.33	—	—	—	—
6	33	Kassel	24.34	—	—	—	—
6	33	Kassel	24.4	—	—	—	—
6	33	Kassel	24.41	—	—	—	—
6	33	Kassel	24.42	—	—	—	—
6	33	Kassel	24.43	—	—	—	—
6	33	Kassel	24.44	—	—	—	—
6	33	Kassel	24.45	—	—	—	—
6	33	Kassel	24.46	—	—	—	—
6	33	Kassel	24.5
6	33	Kassel	24.51	—	—	—	—
6	33	Kassel	24.52	—	—	—	—
6	33	Kassel	24.53
6	33	Kassel	24.54	—	—	—	—
6	33	Kassel	25	92	112 624	1 969	114 594
6	33	Kassel	25.1	19	43 054	565	43 619
6	33	Kassel	25.11	15	33 427	298	33 724
6	33	Kassel	25.12	4	9 627	268	9 895
6	33	Kassel	25.2
6	33	Kassel	25.21
6	33	Kassel	25.29
6	33	Kassel	25.3	—	—	—	—
6	33	Kassel	25.4
6	33	Kassel	25.5
6	33	Kassel	25.6	46	35 301	752	36 053
6	33	Kassel	25.61	8	13 996	287	14 283
6	33	Kassel	25.62	38	21 305	465	21 770
6	33	Kassel	25.7	13	7 785	402	8 187
6	33	Kassel	25.71	—	—	—	—
6	33	Kassel	25.72
6	33	Kassel	25.73
6	33	Kassel	25.73.1
6	33	Kassel	25.73.2	—	—	—	—
6	33	Kassel	25.73.3	—	—	—	—
6	33	Kassel	25.73.4	—	—	—	—
6	33	Kassel	25.73.5
6	33	Kassel	25.9	6	2 954	20	2 974
6	33	Kassel	25.91	—	—	—	—
6	33	Kassel	25.92	—	—	—	—
6	33	Kassel	25.93
6	33	Kassel	25.94	—	—	—	—
6	33	Kassel	25.99

6. Umsatzsteuerpflichtige und steuerbarer Umsatz 2015 in den kreisfreien Städten, Landkreisen und Regierungsbezirken nach wirtschaftlicher Gliederung

Regierungs- bezirk	Kreisfreie Städte / Landkreise	Name	WZ 2008	Steuer- pflichtige	Steuerbarer Umsatz		
					Lieferungen und Leistungen	inner- gemein- schaftliche Erwerbe	Insgesamt
				Anzahl	1000 Euro		
6	33 Kassel		26	43	63 864	4 524	68 388
6	33 Kassel		26.1	9	12 137	398	12 535
6	33 Kassel		26.11
6	33 Kassel		26.11.1	—	—	—	—
6	33 Kassel		26.11.9
6	33 Kassel		26.12
6	33 Kassel		26.2	6	1 972	—	1 972
6	33 Kassel		26.3
6	33 Kassel		26.4	5	1 113	111	1 224
6	33 Kassel		26.5	14	46 264	3 897	50 161
6	33 Kassel		26.51
6	33 Kassel		26.51.1	10	39 367	2 113	41 480
6	33 Kassel		26.51.2
6	33 Kassel		26.51.3	—	—	—	—
6	33 Kassel		26.52
6	33 Kassel		26.6
6	33 Kassel		26.7	3	1 360	13	1 373
6	33 Kassel		26.8	—	—	—	—
6	33 Kassel		27
6	33 Kassel		27.1
6	33 Kassel		27.11	4	4 797	44	4 841
6	33 Kassel		27.12
6	33 Kassel		27.2	—	—	—	—
6	33 Kassel		27.3
6	33 Kassel		27.31	—	—	—	—
6	33 Kassel		27.32
6	33 Kassel		27.33
6	33 Kassel		27.4
6	33 Kassel		27.5
6	33 Kassel		27.51
6	33 Kassel		27.52	—	—	—	—
6	33 Kassel		27.9	4	2 507	36	2 543
6	33 Kassel		28	52	176 767	12 035	188 802
6	33 Kassel		28.1	9	87 981	2 570	90 551
6	33 Kassel		28.11	—	—	—	—
6	33 Kassel		28.12	3	3 900	115	4 015
6	33 Kassel		28.13
6	33 Kassel		28.14
6	33 Kassel		28.15
6	33 Kassel		28.2	19	30 904	1 492	32 396
6	33 Kassel		28.21
6	33 Kassel		28.21.1	—	—	—	—
6	33 Kassel		28.21.9
6	33 Kassel		28.22
6	33 Kassel		28.23	—	—	—	—
6	33 Kassel		28.24
6	33 Kassel		28.25
6	33 Kassel		28.29	8	10 012	184	10 195
6	33 Kassel		28.3
6	33 Kassel		28.4
6	33 Kassel		28.41
6	33 Kassel		28.49	3	1 973	—	1 973
6	33 Kassel		28.9	18	40 284	363	40 647
6	33 Kassel		28.91	—	—	—	—
6	33 Kassel		28.92

6. Umsatzsteuerpflichtige und steuerbarer Umsatz 2015 in den kreisfreien Städten, Landkreisen und Regierungsbezirken nach wirtschaftlicher Gliederung

Regierungs- bezirk	Kreisfreie Städte / Landkreise	Name	WZ 2008	Steuer- pflichtige	Steuerbarer Umsatz		
				Lieferungen und Leistungen	inner- gemein- schaftliche Erwerbe	Insgesamt	
				Anzahl	1000 Euro		
6	33	Kassel	28.92.1	—	—	—	—
6	33	Kassel	28.92.2
6	33	Kassel	28.93	5	24 271	305	24 576
6	33	Kassel	28.94
6	33	Kassel	28.95	—	—	—	—
6	33	Kassel	28.96
6	33	Kassel	28.99	7	9 859	38	9 898
6	33	Kassel	29	13	160 636	10 861	171 497
6	33	Kassel	29.1
6	33	Kassel	29.10.1	—	—	—	—
6	33	Kassel	29.10.2
6	33	Kassel	29.2
6	33	Kassel	29.3
6	33	Kassel	29.31
6	33	Kassel	29.32
6	33	Kassel	30	5	11 552	135	11 687
6	33	Kassel	30.1	—	—	—	—
6	33	Kassel	30.11	—	—	—	—
6	33	Kassel	30.12	—	—	—	—
6	33	Kassel	30.2	—	—	—	—
6	33	Kassel	30.20.1	—	—	—	—
6	33	Kassel	30.20.2	—	—	—	—
6	33	Kassel	30.3
6	33	Kassel	30.4	—	—	—	—
6	33	Kassel	30.9
6	33	Kassel	30.91
6	33	Kassel	30.92
6	33	Kassel	30.99	—	—	—	—
6	33	Kassel	31	27	10 348	296	10 644
6	33	Kassel	31.01
6	33	Kassel	31.02	3	1 256	10	1 266
6	33	Kassel	31.03
6	33	Kassel	31.09	21	8 340	224	8 563
6	33	Kassel	31.09.1
6	33	Kassel	31.09.9
6	33	Kassel	32	62	27 509	304	27 814
6	33	Kassel	32.1	6	2 238	101	2 339
6	33	Kassel	32.11
6	33	Kassel	32.12
6	33	Kassel	32.13	—	—	—	—
6	33	Kassel	32.2	7	1 962	24	1 985
6	33	Kassel	32.3
6	33	Kassel	32.4
6	33	Kassel	32.5	42	20 353	145	20 498
6	33	Kassel	32.50.1	6	2 341	7	2 348
6	33	Kassel	32.50.2	8	4 454	136	4 590
6	33	Kassel	32.50.3	28	13 558	3	13 560
6	33	Kassel	32.9
6	33	Kassel	32.91	—	—	—	—
6	33	Kassel	32.99
6	33	Kassel	33
6	33	Kassel	33.1
6	33	Kassel	33.11	4	799	—	799
6	33	Kassel	33.12	14	25 030	924	25 954
6	33	Kassel	33.13

6. Umsatzsteuerpflichtige und steuerbarer Umsatz 2015 in den kreisfreien Städten, Landkreisen und Regierungsbezirken nach wirtschaftlicher Gliederung

Regierungs- bezirk	Kreisfreie Städte / Landkreise	Name	WZ 2008	Steuer- pflichtige	Steuerbarer Umsatz		
					Lieferungen und Leistungen	inner- gemein- schaftliche Erwerbe	Insgesamt
				Anzahl	1000 Euro		
6	33	Kassel	33.14
6	33	Kassel	33.15
6	33	Kassel	33.16
6	33	Kassel	33.17	3	917	—	917
6	33	Kassel	33.19	—	—	—	—
6	33	Kassel	33.2	19	29 365	107	29 471
6	33	Kassel	D	250	64 316	1 616	65 932
6	33	Kassel	35	250	64 316	1 616	65 932
6	33	Kassel	35.1	228	59 498	1 615	61 113
6	33	Kassel	35.11
6	33	Kassel	35.11.1	19	909	6	915
6	33	Kassel	35.11.2	39	16 323	5	16 328
6	33	Kassel	35.11.3
6	33	Kassel	35.12	—	—	—	—
6	33	Kassel	35.13
6	33	Kassel	35.14
6	33	Kassel	35.2
6	33	Kassel	35.21
6	33	Kassel	35.21.1	—	—	—	—
6	33	Kassel	35.21.2	15	3 966	—	3 966
6	33	Kassel	35.21.3
6	33	Kassel	35.22	—	—	—	—
6	33	Kassel	35.23	—	—	—	—
6	33	Kassel	35.3
6	33	Kassel	E	49	105 097	284	105 381
6	33	Kassel	36
6	33	Kassel	36.00.1
6	33	Kassel	36.00.2	26	27 310	272	27 582
6	33	Kassel	36.00.3
6	33	Kassel	37
6	33	Kassel	37.00.1
6	33	Kassel	37.00.2	—	—	—	—
6	33	Kassel	38	19	65 987	7	65 994
6	33	Kassel	38.1	9	57 891	1	57 891
6	33	Kassel	38.11	9	57 891	1	57 891
6	33	Kassel	38.12	—	—	—	—
6	33	Kassel	38.2	7	6 087	7	6 094
6	33	Kassel	38.21	7	6 087	7	6 094
6	33	Kassel	38.22	—	—	—	—
6	33	Kassel	38.3	3	2 009	—	2 009
6	33	Kassel	38.31
6	33	Kassel	38.32
6	33	Kassel	39	—	—	—	—
6	33	Kassel	F	861	365 028	2 922	367 949
6	33	Kassel	41	69	47 193	802	47 995
6	33	Kassel	41.1	4	6 727	—	6 727
6	33	Kassel	41.10.1	—	—	—	—
6	33	Kassel	41.10.2	—	—	—	—
6	33	Kassel	41.10.3	4	6 727	—	6 727
6	33	Kassel	41.2	65	40 466	802	41 268
6	33	Kassel	41.20.1
6	33	Kassel	41.20.2
6	33	Kassel	42	13	14 916	20	14 936
6	33	Kassel	42.1
6	33	Kassel	42.11

6. Umsatzsteuerpflichtige und steuerbarer Umsatz 2015 in den kreisfreien Städten, Landkreisen und Regierungsbezirken nach wirtschaftlicher Gliederung

Regierungs- bezirk	Kreisfreie Städte / Landkreise	Name	WZ 2008	Steuer- pflichtige	Steuerbarer Umsatz		
					Lieferungen und Leistungen	inner- gemein- schaftliche Erwerbe	Insgesamt
				Anzahl	1000 Euro		
6	33 Kassel		42.12	—	—	—	—
6	33 Kassel		42.13	—	—	—	—
6	33 Kassel		42.2
6	33 Kassel		42.21
6	33 Kassel		42.22	—	—	—	—
6	33 Kassel		42.9	7	5 485	—	5 485
6	33 Kassel		42.91
6	33 Kassel		42.99
6	33 Kassel		43	779	302 918	2 101	305 019
6	33 Kassel		43.1	24	15 309	2	15 311
6	33 Kassel		43.11	8	1 303	—	1 303
6	33 Kassel		43.12	16	14 006	2	14 008
6	33 Kassel		43.13	—	—	—	—
6	33 Kassel		43.2	278	125 523	840	126 363
6	33 Kassel		43.21	93	53 313	402	53 715
6	33 Kassel		43.22	114	52 096	166	52 263
6	33 Kassel		43.29	71	20 113	272	20 386
6	33 Kassel		43.29.1	49	7 058	124	7 182
6	33 Kassel		43.29.9	22	13 055	148	13 203
6	33 Kassel		43.3	320	88 575	1 121	89 696
6	33 Kassel		43.31
6	33 Kassel		43.32	92	22 049	349	22 398
6	33 Kassel		43.33	106	22 885	482	23 368
6	33 Kassel		43.34	98	36 563	166	36 729
6	33 Kassel		43.34.1
6	33 Kassel		43.34.2
6	33 Kassel		43.39
6	33 Kassel		43.9	157	73 512	137	73 649
6	33 Kassel		43.91	91	34 169	63	34 232
6	33 Kassel		43.91.1	58	19 819	31	19 851
6	33 Kassel		43.91.2	33	14 349	32	14 381
6	33 Kassel		43.99	66	39 343	74	39 417
6	33 Kassel		43.99.1	8	3 137	40	3 176
6	33 Kassel		43.99.2	6	4 581	—	4 581
6	33 Kassel		43.99.9	52	31 625	34	31 659
6	33 Kassel		G	1 510	4 456 464	270 629	4 727 093
6	33 Kassel		45	313	3 045 139	123 274	3 168 413
6	33 Kassel		45.1
6	33 Kassel		45.11	117	224 277	2 532	226 809
6	33 Kassel		45.19
6	33 Kassel		45.2	109	51 306	96	51 402
6	33 Kassel		45.20.1	7	1 419	1	1 420
6	33 Kassel		45.20.2	10	6 761	1	6 761
6	33 Kassel		45.20.3	85	33 570	92	33 662
6	33 Kassel		45.20.4	7	9 556	2	9 558
6	33 Kassel		45.3
6	33 Kassel		45.31
6	33 Kassel		45.32	59	17 913	941	18 854
6	33 Kassel		45.4	11	11 908	399	12 307
6	33 Kassel		46	374	769 476	125 150	894 627
6	33 Kassel		46.1	168	32 181	1 106	33 287
6	33 Kassel		46.11
6	33 Kassel		46.12
6	33 Kassel		46.13	12	3 728	174	3 902
6	33 Kassel		46.13.1

6. Umsatzsteuerpflichtige und steuerbarer Umsatz 2015 in den kreisfreien Städten, Landkreisen und Regierungsbezirken nach wirtschaftlicher Gliederung

Regierungs- bezirk	Kreisfreie Städte / Landkreise	Name	WZ 2008	Steuer- pflichtige	Steuerbarer Umsatz		
					Lieferungen und Leistungen	inner- gemein- schaftliche Erwerbe	Insgesamt
				Anzahl	1000 Euro		
6	33 Kassel	46.13.2	
6	33 Kassel	46.14	40	8 829	260	9 089	
6	33 Kassel	46.15	23	3 486	—	3 486	
6	33 Kassel	46.16	13	1 492	67	1 560	
6	33 Kassel	46.17	8	1 941	—	1 941	
6	33 Kassel	46.18	47	8 171	496	8 667	
6	33 Kassel	46.18.1	
6	33 Kassel	46.18.2	
6	33 Kassel	46.18.3	—	—	—	—	
6	33 Kassel	46.18.4	5	1 216	6	1 222	
6	33 Kassel	46.18.5	
6	33 Kassel	46.18.6	—	—	—	—	
6	33 Kassel	46.18.7	
6	33 Kassel	46.18.9	34	5 256	481	5 737	
6	33 Kassel	46.19	17	2 814	108	2 922	
6	33 Kassel	46.2	10	84 557	1 725	86 282	
6	33 Kassel	46.21	
6	33 Kassel	46.22	
6	33 Kassel	46.23	
6	33 Kassel	46.24	
6	33 Kassel	46.3	20	22 239	519	22 758	
6	33 Kassel	46.31	
6	33 Kassel	46.32	
6	33 Kassel	46.33	
6	33 Kassel	46.34	
6	33 Kassel	46.35	—	—	—	—	
6	33 Kassel	46.36	—	—	—	—	
6	33 Kassel	46.37	
6	33 Kassel	46.38	
6	33 Kassel	46.38.1	—	—	—	—	
6	33 Kassel	46.38.2	—	—	—	—	
6	33 Kassel	46.38.9	
6	33 Kassel	46.39	4	1 872	170	2 042	
6	33 Kassel	46.39.1	
6	33 Kassel	46.39.9	
6	33 Kassel	46.4	43	93 653	9 814	103 467	
6	33 Kassel	46.41	
6	33 Kassel	46.42	
6	33 Kassel	46.42.1	
6	33 Kassel	46.42.2	—	—	—	—	
6	33 Kassel	46.43	7	5 028	415	5 443	
6	33 Kassel	46.43.1	
6	33 Kassel	46.43.2	
6	33 Kassel	46.43.3	
6	33 Kassel	46.44	
6	33 Kassel	46.44.1	
6	33 Kassel	46.44.2	
6	33 Kassel	46.45	5	8 342	414	8 756	
6	33 Kassel	46.46	8	12 639	1 338	13 977	
6	33 Kassel	46.46.1	
6	33 Kassel	46.46.2	
6	33 Kassel	46.47	5	4 505	257	4 762	
6	33 Kassel	46.48	
6	33 Kassel	46.49	8	15 227	4 714	19 941	
6	33 Kassel	46.49.1	

6. Umsatzsteuerpflichtige und steuerbarer Umsatz 2015 in den kreisfreien Städten, Landkreisen und Regierungsbezirken nach wirtschaftlicher Gliederung

Regierungs- bezirk	Kreisfreie Städte / Landkreise	Name	WZ 2008	Steuer- pflichtige	Steuerbarer Umsatz		
					Lieferungen und Leistungen	inner- gemein- schaftliche Erwerbe	Insgesamt
				Anzahl	1000 Euro		
6	33 Kassel	46.49.2
6	33 Kassel	46.49.3
6	33 Kassel	46.49.4
6	33 Kassel	46.49.5
6	33 Kassel	46.5
6	33 Kassel	46.51	5	11 280	2 614	13 894	
6	33 Kassel	46.52
6	33 Kassel	46.6	51	158 055	8 452	166 507	
6	33 Kassel	46.61
6	33 Kassel	46.62	7	29 627	4 466	34 092	
6	33 Kassel	46.63
6	33 Kassel	46.64
6	33 Kassel	46.65	—	—	—	—	—
6	33 Kassel	46.66	3	285	12	297	
6	33 Kassel	46.69	23	112 241	2 462	114 703	
6	33 Kassel	46.7	72	197 364	3 400	200 763	
6	33 Kassel	46.71	10	71 642	844	72 486	
6	33 Kassel	46.71.1
6	33 Kassel	46.71.2
6	33 Kassel	46.72
6	33 Kassel	46.73	32	73 275	1 099	74 374	
6	33 Kassel	46.73.1
6	33 Kassel	46.73.2
6	33 Kassel	46.73.3	4	925	—	925	
6	33 Kassel	46.73.4	17	46 673	352	47 025	
6	33 Kassel	46.73.5
6	33 Kassel	46.73.6
6	33 Kassel	46.73.7
6	33 Kassel	46.73.8	—	—	—	—	—
6	33 Kassel	46.74	16	26 713	536	27 249	
6	33 Kassel	46.74.1	12	25 026	536	25 561	
6	33 Kassel	46.74.2
6	33 Kassel	46.74.3
6	33 Kassel	46.75	4	13 880	310	14 190	
6	33 Kassel	46.76
6	33 Kassel	46.77
6	33 Kassel	46.9
6	33 Kassel	47	823	641 849	22 205	664 053	
6	33 Kassel	47.1	102	235 163	705	235 867	
6	33 Kassel	47.11	69	225 120	77	225 197	
6	33 Kassel	47.19	33	10 042	627	10 670	
6	33 Kassel	47.2	70	27 792	3 424	31 216	
6	33 Kassel	47.21	6	2 206	33	2 240	
6	33 Kassel	47.22	11	6 256	13	6 269	
6	33 Kassel	47.23
6	33 Kassel	47.24	12	4 898	—	4 898	
6	33 Kassel	47.25	13	7 192	2 908	10 100	
6	33 Kassel	47.26
6	33 Kassel	47.29	24	6 602	442	7 045	
6	33 Kassel	47.3	39	41 968	1	41 969	
6	33 Kassel	47.30.1	31	25 341	1	25 341	
6	33 Kassel	47.30.2	8	16 628	—	16 628	
6	33 Kassel	47.4	56	34 162	10 534	44 697	
6	33 Kassel	47.41	29	12 340	619	12 959	
6	33 Kassel	47.42	6	1 697	230	1 926	

6. Umsatzsteuerpflichtige und steuerbarer Umsatz 2015 in den kreisfreien Städten, Landkreisen und Regierungsbezirken nach wirtschaftlicher Gliederung

Regierungs- bezirk	Kreisfreie Städte / Landkreise	Name	WZ 2008	Steuer- pflichtige	Steuerbarer Umsatz		
					Lieferungen und Leistungen	inner- gemein- schaftliche Erwerbe	Insgesamt
				Anzahl	1000 Euro		
6	33	Kassel	47.43	21	20 126	9 686	29 812
6	33	Kassel	47.5	150	64 801	2 203	67 005
6	33	Kassel	47.51	29	5 002	96	5 098
6	33	Kassel	47.52	46	23 427	665	24 092
6	33	Kassel	47.52.1	29	11 995	143	12 138
6	33	Kassel	47.52.3	17	11 433	522	11 955
6	33	Kassel	47.53	8	821	1	822
6	33	Kassel	47.54	34	8 326	100	8 426
6	33	Kassel	47.59	33	27 225	1 342	28 567
6	33	Kassel	47.59.1	17	22 263	703	22 966
6	33	Kassel	47.59.2	4	1 474	380	1 854
6	33	Kassel	47.59.3
6	33	Kassel	47.59.9
6	33	Kassel	47.6	59	21 454	660	22 113
6	33	Kassel	47.61	6	2 272	15	2 287
6	33	Kassel	47.62	25	6 633	17	6 650
6	33	Kassel	47.62.1	4	719	—	719
6	33	Kassel	47.62.2	21	5 914	17	5 931
6	33	Kassel	47.63	—	—	—	—
6	33	Kassel	47.64	19	7 762	343	8 105
6	33	Kassel	47.64.1	9	4 545	24	4 569
6	33	Kassel	47.64.2	10	3 217	319	3 537
6	33	Kassel	47.65	9	4 787	284	5 071
6	33	Kassel	47.7	264	189 467	3 265	192 732
6	33	Kassel	47.71	27	11 782	396	12 178
6	33	Kassel	47.72	12	9 564	79	9 644
6	33	Kassel	47.72.1
6	33	Kassel	47.72.2
6	33	Kassel	47.73	44	114 338	86	114 425
6	33	Kassel	47.74	18	16 212	798	17 010
6	33	Kassel	47.75	14	1 541	50	1 591
6	33	Kassel	47.76	49	13 417	570	13 986
6	33	Kassel	47.76.1	44	11 019	548	11 567
6	33	Kassel	47.76.2	5	2 398	21	2 419
6	33	Kassel	47.77	11	2 026	60	2 086
6	33	Kassel	47.78	67	18 383	959	19 342
6	33	Kassel	47.78.1	21	6 182	60	6 242
6	33	Kassel	47.78.2	3	379	—	379
6	33	Kassel	47.78.3	18	2 556	69	2 625
6	33	Kassel	47.78.9	25	9 265	830	10 095
6	33	Kassel	47.79	22	2 205	267	2 471
6	33	Kassel	47.79.1	6	239	—	239
6	33	Kassel	47.79.2	—	—	—	—
6	33	Kassel	47.79.9	16	1 966	267	2 233
6	33	Kassel	47.8	9	3 468	837	4 306
6	33	Kassel	47.81
6	33	Kassel	47.82
6	33	Kassel	47.89
6	33	Kassel	47.9	74	23 574	575	24 149
6	33	Kassel	47.91	29	6 200	427	6 627
6	33	Kassel	47.99	45	17 373	149	17 522
6	33	Kassel	47.99.1	11	10 158	119	10 277
6	33	Kassel	47.99.9	34	7 215	30	7 245
6	33	Kassel	H	313	367 799	834	368 633
6	33	Kassel	49	198	132 737	209	132 946

6. Umsatzsteuerpflichtige und steuerbarer Umsatz 2015 in den kreisfreien Städten, Landkreisen und Regierungsbezirken nach wirtschaftlicher Gliederung

Regierungs- bezirk	Kreisfreie Städte / Landkreise	Name	WZ 2008	Steuer- pflichtige	Steuerbarer Umsatz		
					Lieferungen und Leistungen	inner- gemein- schaftliche Erwerbe	Insgesamt
				Anzahl	1000 Euro		
6	33 Kassel		49.1	—	—	—	—
6	33 Kassel		49.2	—	—	—	—
6	33 Kassel		49.3	56	24 164	54	24 219
6	33 Kassel		49.31	5	4 710	—	4 710
6	33 Kassel		49.32	38	7 986	50	8 036
6	33 Kassel		49.39	13	11 468	4	11 473
6	33 Kassel		49.39.1
6	33 Kassel		49.39.2
6	33 Kassel		49.39.9
6	33 Kassel		49.4	142	108 572	155	108 727
6	33 Kassel		49.41	133	105 339	155	105 494
6	33 Kassel		49.42	9	3 233	—	3 233
6	33 Kassel		49.5	—	—	—	—
6	33 Kassel		50
6	33 Kassel		50.1	—	—	—	—
6	33 Kassel		50.2	—	—	—	—
6	33 Kassel		50.3	4	645	2	647
6	33 Kassel		50.4
6	33 Kassel		51
6	33 Kassel		51.1
6	33 Kassel		51.2	—	—	—	—
6	33 Kassel		51.21	—	—	—	—
6	33 Kassel		51.22	—	—	—	—
6	33 Kassel		52	80	222 522	623	223 145
6	33 Kassel		52.1	4	1 222	67	1 289
6	33 Kassel		52.2	76	221 300	556	221 857
6	33 Kassel		52.21
6	33 Kassel		52.21.1
6	33 Kassel		52.21.2
6	33 Kassel		52.21.3	—	—	—	—
6	33 Kassel		52.21.4	—	—	—	—
6	33 Kassel		52.21.5	—	—	—	—
6	33 Kassel		52.21.9	9	2 818	272	3 090
6	33 Kassel		52.22	—	—	—	—
6	33 Kassel		52.22.1	—	—	—	—
6	33 Kassel		52.22.2	—	—	—	—
6	33 Kassel		52.22.3	—	—	—	—
6	33 Kassel		52.22.9	—	—	—	—
6	33 Kassel		52.23
6	33 Kassel		52.23.1
6	33 Kassel		52.23.9	—	—	—	—
6	33 Kassel		52.24
6	33 Kassel		52.29	62	208 646	284	208 930
6	33 Kassel		52.29.1	49	201 179	92	201 271
6	33 Kassel		52.29.2	—	—	—	—
6	33 Kassel		52.29.9	13	7 467	193	7 660
6	33 Kassel		53	27	7 225	—	7 225
6	33 Kassel		53.1	—	—	—	—
6	33 Kassel		53.2	27	7 225	—	7 225
6	33 Kassel		I	456	108 024	168	108 192
6	33 Kassel		55	108	42 194	14	42 208
6	33 Kassel		55.1	85	38 700	13	38 713
6	33 Kassel		55.10.1	32	26 883	12	26 894
6	33 Kassel		55.10.2	4	233	—	233
6	33 Kassel		55.10.3	38	10 353	2	10 354

6. Umsatzsteuerpflichtige und steuerbarer Umsatz 2015 in den kreisfreien Städten, Landkreisen und Regierungsbezirken nach wirtschaftlicher Gliederung

Regierungs- bezirk	Kreisfreie Städte / Landkreise	Name	WZ 2008	Steuer- pflichtige	Steuerbarer Umsatz		
					Lieferungen und Leistungen	inner- gemein- schaftliche Erwerbe	Insgesamt
				Anzahl	1000 Euro		
6	33 Kassel		55.10.4	11	1 232	—	1 232
6	33 Kassel		55.2	10	1 392	—	1 392
6	33 Kassel		55.20.1	—	—	—	—
6	33 Kassel		55.20.2
6	33 Kassel		55.20.3
6	33 Kassel		55.20.4	—	—	—	—
6	33 Kassel		55.3	10	1 818	1	1 819
6	33 Kassel		55.9	3	284	—	284
6	33 Kassel		55.90.1	3	284	—	284
6	33 Kassel		55.90.9	—	—	—	—
6	33 Kassel		56	348	65 830	154	65 984
6	33 Kassel		56.1	228	39 460	116	39 576
6	33 Kassel		56.10.1	122	24 714	44	24 759
6	33 Kassel		56.10.2	5	937	—	937
6	33 Kassel		56.10.3	58	6 987	21	7 008
6	33 Kassel		56.10.4	25	3 558	15	3 573
6	33 Kassel		56.10.5	18	3 263	37	3 299
6	33 Kassel		56.2	27	12 794	10	12 805
6	33 Kassel		56.21	10	2 497	6	2 503
6	33 Kassel		56.29	17	10 297	5	10 302
6	33 Kassel		56.3	93	13 576	28	13 604
6	33 Kassel		56.30.1	82	11 939	26	11 965
6	33 Kassel		56.30.2
6	33 Kassel		56.30.3
6	33 Kassel		56.30.4
6	33 Kassel		56.30.9	8	1 310	—	1 310
6	33 Kassel		J	182	53 753	328	54 082
6	33 Kassel		58	7	1 430	91	1 522
6	33 Kassel		58.1
6	33 Kassel		58.11
6	33 Kassel		58.12	—	—	—	—
6	33 Kassel		58.13	—	—	—	—
6	33 Kassel		58.14
6	33 Kassel		58.19
6	33 Kassel		58.2
6	33 Kassel		58.21	—	—	—	—
6	33 Kassel		58.29
6	33 Kassel		59	11	6 408	44	6 453
6	33 Kassel		59.1
6	33 Kassel		59.11
6	33 Kassel		59.12
6	33 Kassel		59.13	—	—	—	—
6	33 Kassel		59.14
6	33 Kassel		59.2
6	33 Kassel		59.20.1
6	33 Kassel		59.20.2	—	—	—	—
6	33 Kassel		59.20.3
6	33 Kassel		60	—	—	—	—
6	33 Kassel		60.1	—	—	—	—
6	33 Kassel		60.2	—	—	—	—
6	33 Kassel		61	7	1 162	4	1 166
6	33 Kassel		61.1	—	—	—	—
6	33 Kassel		61.2	4	803	4	807
6	33 Kassel		61.3	—	—	—	—
6	33 Kassel		61.9	3	359	—	359

6. Umsatzsteuerpflichtige und steuerbarer Umsatz 2015 in den kreisfreien Städten, Landkreisen und Regierungsbezirken nach wirtschaftlicher Gliederung

Regierungs- bezirk	Kreisfreie Städte / Landkreise	Name	WZ 2008	Steuer- pflichtige	Steuerbarer Umsatz		
					Lieferungen und Leistungen	inner- gemein- schaftliche Erwerbe	Insgesamt
				Anzahl	1000 Euro		
6	33 Kassel	61.90.1	—	—	—	—	—
6	33 Kassel	61.90.9	3	359	—	—	359
6	33 Kassel	62	130	40 782	171	40 952	
6	33 Kassel	62.01	58	12 464	18	12 482	
6	33 Kassel	62.01.1	23	1 832	12	1 844	
6	33 Kassel	62.01.9	35	10 633	5	10 638	
6	33 Kassel	62.02	48	23 460	27	23 487	
6	33 Kassel	62.03	9	2 178	16	2 194	
6	33 Kassel	62.09	15	2 680	110	2 790	
6	33 Kassel	63	27	3 971	18	3 989	
6	33 Kassel	63.1	
6	33 Kassel	63.11	—	—	—	—	
6	33 Kassel	63.12	
6	33 Kassel	63.9	
6	33 Kassel	63.91	
6	33 Kassel	63.99	22	3 250	17	3 267	
6	33 Kassel	K	41	14 911	677	15 588	
6	33 Kassel	64	15	12 836	519	13 355	
6	33 Kassel	64.1	
6	33 Kassel	64.11	—	—	—	—	
6	33 Kassel	64.19	
6	33 Kassel	64.19.1	—	—	—	—	
6	33 Kassel	64.19.2	
6	33 Kassel	64.19.3	
6	33 Kassel	64.19.4	—	—	—	—	
6	33 Kassel	64.19.5	—	—	—	—	
6	33 Kassel	64.19.6	—	—	—	—	
6	33 Kassel	64.2	
6	33 Kassel	64.3	—	—	—	—	
6	33 Kassel	64.9	—	—	—	—	
6	33 Kassel	64.91	—	—	—	—	
6	33 Kassel	64.92	—	—	—	—	
6	33 Kassel	64.92.1	—	—	—	—	
6	33 Kassel	64.92.2	—	—	—	—	
6	33 Kassel	64.99	—	—	—	—	
6	33 Kassel	64.99.1	—	—	—	—	
6	33 Kassel	64.99.9	—	—	—	—	
6	33 Kassel	65	
6	33 Kassel	65.1	
6	33 Kassel	65.11	
6	33 Kassel	65.12	—	—	—	—	
6	33 Kassel	65.12.1	—	—	—	—	
6	33 Kassel	65.12.2	—	—	—	—	
6	33 Kassel	65.2	—	—	—	—	
6	33 Kassel	65.3	—	—	—	—	
6	33 Kassel	66	
6	33 Kassel	66.1	9	443	—	443	
6	33 Kassel	66.11	—	—	—	—	
6	33 Kassel	66.12	—	—	—	—	
6	33 Kassel	66.19	9	443	—	443	
6	33 Kassel	66.2	14	1 478	158	1 636	
6	33 Kassel	66.21	
6	33 Kassel	66.22	11	1 150	153	1 302	
6	33 Kassel	66.29	
6	33 Kassel	66.3	

6. Umsatzsteuerpflichtige und steuerbarer Umsatz 2015 in den kreisfreien Städten, Landkreisen und Regierungsbezirken nach wirtschaftlicher Gliederung

Regierungs- bezirk	Kreisfreie Städte / Landkreise	Name	WZ 2008	Steuer- pflichtige	Steuerbarer Umsatz		
				Anzahl	Lieferungen und Leistungen	inner- gemein- schaftliche Erwerbe	Insgesamt
6	33 Kassel		L	554	143 778	15 967	159 745
6	33 Kassel		68	554	143 778	15 967	159 745
6	33 Kassel		68.1	16	17 439	54	17 494
6	33 Kassel		68.2	458	87 024	745	87 769
6	33 Kassel		68.3	80	39 315	15 168	54 483
6	33 Kassel		68.31	48	4 340	—	4 340
6	33 Kassel		68.32	32	34 975	15 168	50 143
6	33 Kassel		M	915	502 164	4 131	506 295
6	33 Kassel		69	225	53 597	29	53 626
6	33 Kassel		69.1	81	14 038	—	14 038
6	33 Kassel		69.10.1	30	7 577	—	7 577
6	33 Kassel		69.10.2	42	5 854	—	5 854
6	33 Kassel		69.10.3	—	—	—	—
6	33 Kassel		69.10.4	—	—	—	—
6	33 Kassel		69.10.9	9	607	—	607
6	33 Kassel		69.2	144	39 559	29	39 588
6	33 Kassel		69.20.1
6	33 Kassel		69.20.2
6	33 Kassel		69.20.3	115	37 662	29	37 691
6	33 Kassel		69.20.4	24	1 455	—	1 455
6	33 Kassel		70	178	308 499	1 272	309 771
6	33 Kassel		70.1
6	33 Kassel		70.10.1	5	3 052	—	3 052
6	33 Kassel		70.10.9
6	33 Kassel		70.2
6	33 Kassel		70.21
6	33 Kassel		70.22
6	33 Kassel		71	321	108 143	2 631	110 774
6	33 Kassel		71.1	313	106 385	2 631	109 016
6	33 Kassel		71.11	78	12 195	22	12 216
6	33 Kassel		71.11.1	60	9 747	21	9 768
6	33 Kassel		71.11.2	3	556	—	556
6	33 Kassel		71.11.3	5	586	—	586
6	33 Kassel		71.11.4	10	1 306	1	1 307
6	33 Kassel		71.12	235	94 190	2 609	96 800
6	33 Kassel		71.12.1	95	35 832	48	35 879
6	33 Kassel		71.12.2	80	42 032	611	42 643
6	33 Kassel		71.12.3	6	981	—	981
6	33 Kassel		71.12.9	54	15 346	1 950	17 296
6	33 Kassel		71.2	8	1 758	—	1 758
6	33 Kassel		72	11	4 881	3	4 884
6	33 Kassel		72.1
6	33 Kassel		72.11
6	33 Kassel		72.19
6	33 Kassel		72.2
6	33 Kassel		73	59	9 035	177	9 212
6	33 Kassel		73.1
6	33 Kassel		73.11	55	8 604	177	8 780
6	33 Kassel		73.12
6	33 Kassel		73.2
6	33 Kassel		74	91	10 935	9	10 945
6	33 Kassel		74.1	33	3 276	6	3 282
6	33 Kassel		74.10.1	3	259	—	259
6	33 Kassel		74.10.2	20	1 543	6	1 548
6	33 Kassel		74.10.3	10	1 475	—	1 475

6. Umsatzsteuerpflichtige und steuerbarer Umsatz 2015 in den kreisfreien Städten, Landkreisen und Regierungsbezirken nach wirtschaftlicher Gliederung

Regierungs- bezirk	Kreisfreie Städte / Landkreise	Name	WZ 2008	Steuer- pflichtige	Steuerbarer Umsatz		
				Anzahl	Lieferungen und Leistungen	inner- gemein- schaftliche Erwerbe	Insgesamt
					1000 Euro		
6	33 Kassel		74.2	18	1 118	—	1 119
6	33 Kassel		74.20.1	18	1 118	—	1 119
6	33 Kassel		74.20.2	—	—	—	—
6	33 Kassel		74.3	12	1 425	1	1 426
6	33 Kassel		74.30.1	3	162	1	162
6	33 Kassel		74.30.2	9	1 263	—	1 264
6	33 Kassel		74.9	28	5 116	2	5 119
6	33 Kassel		75	30	7 073	11	7 084
6	33 Kassel		75.00.1	25	6 760	11	6 771
6	33 Kassel		75.00.9	5	313	—	313
6	33 Kassel		N	427	147 083	898	147 982
6	33 Kassel		77	74	24 287	557	24 844
6	33 Kassel		77.1	19	5 424	44	5 469
6	33 Kassel		77.11	15	4 452	44	4 497
6	33 Kassel		77.12	4	972	—	972
6	33 Kassel		77.2	14	4 332	217	4 548
6	33 Kassel		77.21
6	33 Kassel		77.22	—	—	—	—
6	33 Kassel		77.29
6	33 Kassel		77.3	41	14 531	296	14 827
6	33 Kassel		77.31
6	33 Kassel		77.32	16	5 477	258	5 735
6	33 Kassel		77.33
6	33 Kassel		77.34
6	33 Kassel		77.35	—	—	—	—
6	33 Kassel		77.39	21	8 225	38	8 263
6	33 Kassel		77.4	—	—	—	—
6	33 Kassel		78	6	5 825	52	5 877
6	33 Kassel		78.1
6	33 Kassel		78.2
6	33 Kassel		78.3	—	—	—	—
6	33 Kassel		79	29	5 511	—	5 511
6	33 Kassel		79.1
6	33 Kassel		79.11	26	5 231	—	5 231
6	33 Kassel		79.12
6	33 Kassel		79.9
6	33 Kassel		80	6	2 284	—	2 284
6	33 Kassel		80.1	3	1 806	—	1 806
6	33 Kassel		80.2	3	478	—	478
6	33 Kassel		80.3	—	—	—	—
6	33 Kassel		81	240	83 967	190	84 157
6	33 Kassel		81.1	57	28 523	14	28 537
6	33 Kassel		81.2	85	34 145	7	34 152
6	33 Kassel		81.21	34	23 012	5	23 017
6	33 Kassel		81.22	37	8 648	—	8 648
6	33 Kassel		81.22.1	30	5 218	—	5 218
6	33 Kassel		81.22.9	7	3 430	—	3 430
6	33 Kassel		81.29	14	2 485	2	2 487
6	33 Kassel		81.29.1	4	323	—	323
6	33 Kassel		81.29.2	—	—	—	—
6	33 Kassel		81.29.9	10	2 162	2	2 165
6	33 Kassel		81.3	98	21 299	169	21 468
6	33 Kassel		81.30.1	90	20 320	155	20 475
6	33 Kassel		81.30.9	8	979	14	993
6	33 Kassel		82	72	25 209	99	25 308

6. Umsatzsteuerpflichtige und steuerbarer Umsatz 2015 in den kreisfreien Städten, Landkreisen und Regierungsbezirken nach wirtschaftlicher Gliederung

Regierungs- bezirk	Kreisfreie Städte / Landkreise	Name	WZ 2008	Steuer- pflichtige	Steuerbarer Umsatz		
					Lieferungen und Leistungen	inner- gemein- schaftliche Erwerbe	Insgesamt
				Anzahl	1000 Euro		
6	33 Kassel	82.1
6	33 Kassel	82.11
6	33 Kassel	82.19	10	530	—	—	530
6	33 Kassel	82.2
6	33 Kassel	82.3	19	20 126	56	—	20 182
6	33 Kassel	82.9	32	3 895	43	—	3 938
6	33 Kassel	82.91
6	33 Kassel	82.91.1	—	—	—	—	—
6	33 Kassel	82.91.2
6	33 Kassel	82.92
6	33 Kassel	82.99	29	3 458	43	—	3 501
6	33 Kassel	82.99.1	—	—	—	—	—
6	33 Kassel	82.99.9	29	3 458	43	—	3 501
6	33 Kassel	O	—	—	—	—	—
6	33 Kassel	P	112	11 164	21	—	11 186
6	33 Kassel	85	112	11 164	21	—	11 186
6	33 Kassel	85.1	—	—	—	—	—
6	33 Kassel	85.2	—	—	—	—	—
6	33 Kassel	85.3
6	33 Kassel	85.31
6	33 Kassel	85.32	4	319	—	—	319
6	33 Kassel	85.4	5	800	—	—	800
6	33 Kassel	85.41
6	33 Kassel	85.42
6	33 Kassel	85.42.1	—	—	—	—	—
6	33 Kassel	85.42.2	—	—	—	—	—
6	33 Kassel	85.42.3	—	—	—	—	—
6	33 Kassel	85.42.4
6	33 Kassel	85.5	101	9 893	21	—	9 914
6	33 Kassel	85.51
6	33 Kassel	85.52
6	33 Kassel	85.53	39	5 279	—	—	5 279
6	33 Kassel	85.59	45	3 134	21	—	3 155
6	33 Kassel	85.59.1	5	252	—	—	252
6	33 Kassel	85.59.2	26	1 931	21	—	1 952
6	33 Kassel	85.59.9	14	950	—	—	951
6	33 Kassel	85.6
6	33 Kassel	Q	128	59 898	43	—	59 941
6	33 Kassel	86	107	36 171	9	—	36 180
6	33 Kassel	86.1
6	33 Kassel	86.10.1
6	33 Kassel	86.10.2	—	—	—	—	—
6	33 Kassel	86.10.3	3	848	—	—	848
6	33 Kassel	86.2	46	12 699	—	—	12 699
6	33 Kassel	86.21	15	1 613	—	—	1 613
6	33 Kassel	86.22	6	813	—	—	813
6	33 Kassel	86.23	25	10 273	—	—	10 273
6	33 Kassel	86.9
6	33 Kassel	86.90.1
6	33 Kassel	86.90.2	16	3 521	7	—	3 527
6	33 Kassel	86.90.3	5	184	—	—	184
6	33 Kassel	86.90.9	23	3 034	2	—	3 037
6	33 Kassel	87	7	17 227	33	—	17 261
6	33 Kassel	87.1	4	17 069	33	—	17 102
6	33 Kassel	87.2

6. Umsatzsteuerpflichtige und steuerbarer Umsatz 2015 in den kreisfreien Städten, Landkreisen und Regierungsbezirken nach wirtschaftlicher Gliederung

Regierungs- bezirk	Kreisfreie Städte / Landkreise	Name	WZ 2008	Steuer- pflichtige	Steuerbarer Umsatz		
					Lieferungen und Leistungen	inner- gemein- schaftliche Erwerbe	Insgesamt
				Anzahl	1000 Euro		
6	33 Kassel		87.3
6	33 Kassel		87.9	—	—	—	—
6	33 Kassel		88	14	6 499	—	6 499
6	33 Kassel		88.1	7	1 733	—	1 733
6	33 Kassel		88.10.1
6	33 Kassel		88.10.2
6	33 Kassel		88.9	7	4 767	—	4 767
6	33 Kassel		88.91	—	—	—	—
6	33 Kassel		88.99	7	4 767	—	4 767
6	33 Kassel		R	140	28 918	159	29 077
6	33 Kassel		90	40	5 134	121	5 256
6	33 Kassel		90.01
6	33 Kassel		90.01.1
6	33 Kassel		90.01.2
6	33 Kassel		90.01.3
6	33 Kassel		90.01.4	6	420	—	420
6	33 Kassel		90.02
6	33 Kassel		90.03	24	2 031	1	2 032
6	33 Kassel		90.03.1
6	33 Kassel		90.03.2	4	274	—	274
6	33 Kassel		90.03.3	6	637	—	638
6	33 Kassel		90.03.4
6	33 Kassel		90.03.5	9	939	—	940
6	33 Kassel		90.04	5	347	—	347
6	33 Kassel		90.04.1	5	347	—	347
6	33 Kassel		90.04.2	—	—	—	—
6	33 Kassel		90.04.3	—	—	—	—
6	33 Kassel		91	—	—	—	—
6	33 Kassel		91.01	—	—	—	—
6	33 Kassel		91.02	—	—	—	—
6	33 Kassel		91.03	—	—	—	—
6	33 Kassel		91.04	—	—	—	—
6	33 Kassel		92	20	6 914	—	6 914
6	33 Kassel		92.00.1	12	5 219	—	5 219
6	33 Kassel		92.00.2	—	—	—	—
6	33 Kassel		92.00.3	8	1 694	—	1 694
6	33 Kassel		93	80	16 870	38	16 907
6	33 Kassel		93.1	61	11 350	38	11 388
6	33 Kassel		93.11	10	5 985	7	5 992
6	33 Kassel		93.12
6	33 Kassel		93.13	14	2 946	30	2 977
6	33 Kassel		93.19
6	33 Kassel		93.2	19	5 520	—1	5 519
6	33 Kassel		93.21	9	1 771	1	1 772
6	33 Kassel		93.29	10	3 749	—2	3 747
6	33 Kassel		S	347	40 716	293	41 009
6	33 Kassel		94	18	3 433	—	3 433
6	33 Kassel		94.1	3	296	—	296
6	33 Kassel		94.11	3	296	—	296
6	33 Kassel		94.12	—	—	—	—
6	33 Kassel		94.2	—	—	—	—
6	33 Kassel		94.9	15	3 137	—	3 137
6	33 Kassel		94.91
6	33 Kassel		94.92	—	—	—	—
6	33 Kassel		94.99

6. Umsatzsteuerpflichtige und steuerbarer Umsatz 2015 in den kreisfreien Städten, Landkreisen und Regierungsbezirken nach wirtschaftlicher Gliederung

Regierungs- bezirk	Kreisfreie Städte / Landkreise	Name	WZ 2008	Steuer- pflichtige	Steuerbarer Umsatz		
					Lieferungen und Leistungen	inner- gemein- schaftliche Erwerbe	Insgesamt
				Anzahl	1000 Euro		
6	33 Kassel		94.99.1	12	2 029	—	2 029
6	33 Kassel		94.99.2
6	33 Kassel		94.99.3	—	—	—	—
6	33 Kassel		94.99.4	—	—	—	—
6	33 Kassel		94.99.9
6	33 Kassel		95	25	4 667	6	4 673
6	33 Kassel		95.1
6	33 Kassel		95.11
6	33 Kassel		95.12
6	33 Kassel		95.2
6	33 Kassel		95.21
6	33 Kassel		95.22
6	33 Kassel		95.23
6	33 Kassel		95.24	4	417	1	418
6	33 Kassel		95.25	—	—	—	—
6	33 Kassel		95.29	11	2 372	5	2 377
6	33 Kassel		96	304	32 616	287	32 902
6	33 Kassel		96.01	14	3 251	—	3 251
6	33 Kassel		96.02	189	17 317	196	17 514
6	33 Kassel		96.02.1	147	14 776	169	14 945
6	33 Kassel		96.02.2	42	2 542	27	2 569
6	33 Kassel		96.03	15	2 652	21	2 673
6	33 Kassel		96.03.1	15	2 652	21	2 673
6	33 Kassel		96.03.2	—	—	—	—
6	33 Kassel		96.04	8	4 775	—	4 775
6	33 Kassel		96.09	78	4 621	69	4 690
6	34 Schwalm-Eder-Kreis		A - S	5 653	9 582 916	550 725	10 133 641
6	34 Schwalm-Eder-Kreis		A	370	72 336	604	72 939
6	34 Schwalm-Eder-Kreis		01	340	68 060	162	68 222
6	34 Schwalm-Eder-Kreis		01.1	120	17 191	7	17 198
6	34 Schwalm-Eder-Kreis		01.11
6	34 Schwalm-Eder-Kreis		01.12	—	—	—	—
6	34 Schwalm-Eder-Kreis		01.13
6	34 Schwalm-Eder-Kreis		01.13.1
6	34 Schwalm-Eder-Kreis		01.13.2	—	—	—	—
6	34 Schwalm-Eder-Kreis		01.14	—	—	—	—
6	34 Schwalm-Eder-Kreis		01.15	—	—	—	—
6	34 Schwalm-Eder-Kreis		01.16	—	—	—	—
6	34 Schwalm-Eder-Kreis		01.19
6	34 Schwalm-Eder-Kreis		01.19.1
6	34 Schwalm-Eder-Kreis		01.19.2	—	—	—	—
6	34 Schwalm-Eder-Kreis		01.19.9
6	34 Schwalm-Eder-Kreis		01.2	—	—	—	—
6	34 Schwalm-Eder-Kreis		01.21	—	—	—	—
6	34 Schwalm-Eder-Kreis		01.22	—	—	—	—
6	34 Schwalm-Eder-Kreis		01.23	—	—	—	—
6	34 Schwalm-Eder-Kreis		01.24	—	—	—	—
6	34 Schwalm-Eder-Kreis		01.25	—	—	—	—
6	34 Schwalm-Eder-Kreis		01.25.1	—	—	—	—
6	34 Schwalm-Eder-Kreis		01.25.9	—	—	—	—
6	34 Schwalm-Eder-Kreis		01.26	—	—	—	—
6	34 Schwalm-Eder-Kreis		01.27	—	—	—	—
6	34 Schwalm-Eder-Kreis		01.28	—	—	—	—
6	34 Schwalm-Eder-Kreis		01.29	—	—	—	—
6	34 Schwalm-Eder-Kreis		01.3	3	430	2	432

6. Umsatzsteuerpflichtige und steuerbarer Umsatz 2015 in den kreisfreien Städten, Landkreisen und Regierungsbezirken nach wirtschaftlicher Gliederung

Regierungs- bezirk	Kreisfreie Städte / Landkreise	Name	WZ 2008	Steuer- pflichtige	Steuerbarer Umsatz		
				Lieferungen und Leistungen	inner- gemein- schaftliche Erwerbe	Insgesamt	
				Anzahl	1000 Euro		
6	34	Schwalm-Eder-Kreis	01.30.1
6	34	Schwalm-Eder-Kreis	01.30.2
6	34	Schwalm-Eder-Kreis	01.4	18	9 773	68	9 841
6	34	Schwalm-Eder-Kreis	01.41	5	1 677	6	1 683
6	34	Schwalm-Eder-Kreis	01.42	—	—	—	—
6	34	Schwalm-Eder-Kreis	01.43
6	34	Schwalm-Eder-Kreis	01.44	—	—	—	—
6	34	Schwalm-Eder-Kreis	01.45	—	—	—	—
6	34	Schwalm-Eder-Kreis	01.46	8	6 475	—	6 475
6	34	Schwalm-Eder-Kreis	01.47	—	—	—	—
6	34	Schwalm-Eder-Kreis	01.49
6	34	Schwalm-Eder-Kreis	01.5	164	31 043	50	31 093
6	34	Schwalm-Eder-Kreis	01.6	35	9 623	36	9 659
6	34	Schwalm-Eder-Kreis	01.61	22	7 774	36	7 809
6	34	Schwalm-Eder-Kreis	01.62	7	1 171	—	1 171
6	34	Schwalm-Eder-Kreis	01.63
6	34	Schwalm-Eder-Kreis	01.64
6	34	Schwalm-Eder-Kreis	01.7	—	—	—	—
6	34	Schwalm-Eder-Kreis	02
6	34	Schwalm-Eder-Kreis	02.1
6	34	Schwalm-Eder-Kreis	02.2	8	867	1	868
6	34	Schwalm-Eder-Kreis	02.3	—	—	—	—
6	34	Schwalm-Eder-Kreis	02.4	17	2 672	—	2 672
6	34	Schwalm-Eder-Kreis	03
6	34	Schwalm-Eder-Kreis	03.1	—	—	—	—
6	34	Schwalm-Eder-Kreis	03.11	—	—	—	—
6	34	Schwalm-Eder-Kreis	03.12	—	—	—	—
6	34	Schwalm-Eder-Kreis	03.2
6	34	Schwalm-Eder-Kreis	03.21	—	—	—	—
6	34	Schwalm-Eder-Kreis	03.22
6	34	Schwalm-Eder-Kreis	B
6	34	Schwalm-Eder-Kreis	05	—	—	—	—
6	34	Schwalm-Eder-Kreis	05.1	—	—	—	—
6	34	Schwalm-Eder-Kreis	05.2	—	—	—	—
6	34	Schwalm-Eder-Kreis	06	—	—	—	—
6	34	Schwalm-Eder-Kreis	06.1	—	—	—	—
6	34	Schwalm-Eder-Kreis	06.2	—	—	—	—
6	34	Schwalm-Eder-Kreis	07	—	—	—	—
6	34	Schwalm-Eder-Kreis	07.1	—	—	—	—
6	34	Schwalm-Eder-Kreis	07.2	—	—	—	—
6	34	Schwalm-Eder-Kreis	07.21	—	—	—	—
6	34	Schwalm-Eder-Kreis	07.29	—	—	—	—
6	34	Schwalm-Eder-Kreis	08
6	34	Schwalm-Eder-Kreis	08.1	5	16 533	2	16 535
6	34	Schwalm-Eder-Kreis	08.11
6	34	Schwalm-Eder-Kreis	08.12
6	34	Schwalm-Eder-Kreis	08.9
6	34	Schwalm-Eder-Kreis	08.91	—	—	—	—
6	34	Schwalm-Eder-Kreis	08.92	—	—	—	—
6	34	Schwalm-Eder-Kreis	08.93	—	—	—	—
6	34	Schwalm-Eder-Kreis	08.99
6	34	Schwalm-Eder-Kreis	09	—	—	—	—
6	34	Schwalm-Eder-Kreis	09.1	—	—	—	—
6	34	Schwalm-Eder-Kreis	09.9	—	—	—	—
6	34	Schwalm-Eder-Kreis	C	491	4 045 850	468 078	4 513 928

6. Umsatzsteuerpflichtige und steuerbarer Umsatz 2015 in den kreisfreien Städten, Landkreisen und Regierungsbezirken nach wirtschaftlicher Gliederung

Regierungs- bezirk	Kreisfreie Städte / Landkreise	Name	WZ 2008	Steuer- pflichtige	Steuerbarer Umsatz		
					Lieferungen und Leistungen	inner- gemein- schaftliche Erwerbe	Insgesamt
				Anzahl	1000 Euro		
6	34	Schwalm-Eder-Kreis	10	92	213 029	5 610	218 639
6	34	Schwalm-Eder-Kreis	10.1	48	143 137	4 356	147 494
6	34	Schwalm-Eder-Kreis	10.11	—	—	—	—
6	34	Schwalm-Eder-Kreis	10.12
6	34	Schwalm-Eder-Kreis	10.13
6	34	Schwalm-Eder-Kreis	10.2	—	—	—	—
6	34	Schwalm-Eder-Kreis	10.3
6	34	Schwalm-Eder-Kreis	10.31	—	—	—	—
6	34	Schwalm-Eder-Kreis	10.32
6	34	Schwalm-Eder-Kreis	10.39	—	—	—	—
6	34	Schwalm-Eder-Kreis	10.4	—	—	—	—
6	34	Schwalm-Eder-Kreis	10.41	—	—	—	—
6	34	Schwalm-Eder-Kreis	10.42	—	—	—	—
6	34	Schwalm-Eder-Kreis	10.5
6	34	Schwalm-Eder-Kreis	10.51	—	—	—	—
6	34	Schwalm-Eder-Kreis	10.52
6	34	Schwalm-Eder-Kreis	10.6
6	34	Schwalm-Eder-Kreis	10.61
6	34	Schwalm-Eder-Kreis	10.62	—	—	—	—
6	34	Schwalm-Eder-Kreis	10.7	34	55 739	—5	55 733
6	34	Schwalm-Eder-Kreis	10.71
6	34	Schwalm-Eder-Kreis	10.72
6	34	Schwalm-Eder-Kreis	10.73	—	—	—	—
6	34	Schwalm-Eder-Kreis	10.8	5	2 581	78	2 660
6	34	Schwalm-Eder-Kreis	10.81
6	34	Schwalm-Eder-Kreis	10.82	—	—	—	—
6	34	Schwalm-Eder-Kreis	10.83
6	34	Schwalm-Eder-Kreis	10.84	—	—	—	—
6	34	Schwalm-Eder-Kreis	10.85	—	—	—	—
6	34	Schwalm-Eder-Kreis	10.86	—	—	—	—
6	34	Schwalm-Eder-Kreis	10.89
6	34	Schwalm-Eder-Kreis	10.9
6	34	Schwalm-Eder-Kreis	10.91
6	34	Schwalm-Eder-Kreis	10.92	—	—	—	—
6	34	Schwalm-Eder-Kreis	11	6	3 408	—	3 408
6	34	Schwalm-Eder-Kreis	11.01
6	34	Schwalm-Eder-Kreis	11.02	—	—	—	—
6	34	Schwalm-Eder-Kreis	11.03
6	34	Schwalm-Eder-Kreis	11.04
6	34	Schwalm-Eder-Kreis	11.05
6	34	Schwalm-Eder-Kreis	11.06	—	—	—	—
6	34	Schwalm-Eder-Kreis	11.07
6	34	Schwalm-Eder-Kreis	12	—	—	—	—
6	34	Schwalm-Eder-Kreis	13	14	3 112	217	3 328
6	34	Schwalm-Eder-Kreis	13.1
6	34	Schwalm-Eder-Kreis	13.2
6	34	Schwalm-Eder-Kreis	13.3	4	458	2	460
6	34	Schwalm-Eder-Kreis	13.9	7	2 135	188	2 323
6	34	Schwalm-Eder-Kreis	13.91
6	34	Schwalm-Eder-Kreis	13.92	3	424	16	440
6	34	Schwalm-Eder-Kreis	13.93	—	—	—	—
6	34	Schwalm-Eder-Kreis	13.94	—	—	—	—
6	34	Schwalm-Eder-Kreis	13.95	—	—	—	—
6	34	Schwalm-Eder-Kreis	13.96
6	34	Schwalm-Eder-Kreis	13.99	—	—	—	—

6. Umsatzsteuerpflichtige und steuerbarer Umsatz 2015 in den kreisfreien Städten, Landkreisen und Regierungsbezirken nach wirtschaftlicher Gliederung

Regierungs- bezirk	Kreisfreie Städte / Landkreise	Name	WZ 2008	Steuer- pflichtige	Steuerbarer Umsatz		
				Lieferungen und Leistungen	inner- gemein- schaftliche Erwerbe	Insgesamt	
				Anzahl	1000 Euro		
6	34	Schwalm-Eder-Kreis	14	10	8 409	270	8 679
6	34	Schwalm-Eder-Kreis	14.1
6	34	Schwalm-Eder-Kreis	14.11
6	34	Schwalm-Eder-Kreis	14.12
6	34	Schwalm-Eder-Kreis	14.13
6	34	Schwalm-Eder-Kreis	14.14
6	34	Schwalm-Eder-Kreis	14.19	4	1 387	18	1 405
6	34	Schwalm-Eder-Kreis	14.2	—	—	—	—
6	34	Schwalm-Eder-Kreis	14.3
6	34	Schwalm-Eder-Kreis	14.31	—	—	—	—
6	34	Schwalm-Eder-Kreis	14.39
6	34	Schwalm-Eder-Kreis	15
6	34	Schwalm-Eder-Kreis	15.1	—	—	—	—
6	34	Schwalm-Eder-Kreis	15.11	—	—	—	—
6	34	Schwalm-Eder-Kreis	15.12	—	—	—	—
6	34	Schwalm-Eder-Kreis	15.2
6	34	Schwalm-Eder-Kreis	16	50	43 999	5 006	49 005
6	34	Schwalm-Eder-Kreis	16.1	14	25 893	3 559	29 452
6	34	Schwalm-Eder-Kreis	16.2	36	18 106	1 447	19 553
6	34	Schwalm-Eder-Kreis	16.21	—	—	—	—
6	34	Schwalm-Eder-Kreis	16.22	—	—	—	—
6	34	Schwalm-Eder-Kreis	16.23	29	15 914	1 333	17 246
6	34	Schwalm-Eder-Kreis	16.24
6	34	Schwalm-Eder-Kreis	16.29
6	34	Schwalm-Eder-Kreis	17	4	1 151	—	1 151
6	34	Schwalm-Eder-Kreis	17.1
6	34	Schwalm-Eder-Kreis	17.11
6	34	Schwalm-Eder-Kreis	17.12	—	—	—	—
6	34	Schwalm-Eder-Kreis	17.2
6	34	Schwalm-Eder-Kreis	17.21
6	34	Schwalm-Eder-Kreis	17.22
6	34	Schwalm-Eder-Kreis	17.23
6	34	Schwalm-Eder-Kreis	17.24	—	—	—	—
6	34	Schwalm-Eder-Kreis	17.29	—	—	—	—
6	34	Schwalm-Eder-Kreis	18
6	34	Schwalm-Eder-Kreis	18.1
6	34	Schwalm-Eder-Kreis	18.11	—	—	—	—
6	34	Schwalm-Eder-Kreis	18.12
6	34	Schwalm-Eder-Kreis	18.13	3	224	—	224
6	34	Schwalm-Eder-Kreis	18.14	—	—	—	—
6	34	Schwalm-Eder-Kreis	18.2
6	34	Schwalm-Eder-Kreis	19	—	—	—	—
6	34	Schwalm-Eder-Kreis	19.1	—	—	—	—
6	34	Schwalm-Eder-Kreis	19.2	—	—	—	—
6	34	Schwalm-Eder-Kreis	20	8	21 117	2 617	23 734
6	34	Schwalm-Eder-Kreis	20.1	3	316	1	316
6	34	Schwalm-Eder-Kreis	20.11
6	34	Schwalm-Eder-Kreis	20.12	—	—	—	—
6	34	Schwalm-Eder-Kreis	20.13	—	—	—	—
6	34	Schwalm-Eder-Kreis	20.14
6	34	Schwalm-Eder-Kreis	20.15	—	—	—	—
6	34	Schwalm-Eder-Kreis	20.16
6	34	Schwalm-Eder-Kreis	20.17	—	—	—	—
6	34	Schwalm-Eder-Kreis	20.2
6	34	Schwalm-Eder-Kreis	20.3	—	—	—	—

6. Umsatzsteuerpflichtige und steuerbarer Umsatz 2015 in den kreisfreien Städten, Landkreisen und Regierungsbezirken nach wirtschaftlicher Gliederung

Regierungs- bezirk	Kreisfreie Städte / Landkreise	Name	WZ 2008	Steuer- pflichtige	Steuerbarer Umsatz		
				Lieferungen und Leistungen	inner- gemein- schaftliche Erwerbe	Insgesamt	
				Anzahl	1000 Euro		
6	34	Schwalm-Eder-Kreis	20.4	—	—	—	—
6	34	Schwalm-Eder-Kreis	20.41	—	—	—	—
6	34	Schwalm-Eder-Kreis	20.42	—	—	—	—
6	34	Schwalm-Eder-Kreis	20.5
6	34	Schwalm-Eder-Kreis	20.51	—	—	—	—
6	34	Schwalm-Eder-Kreis	20.52	—	—	—	—
6	34	Schwalm-Eder-Kreis	20.53	—	—	—	—
6	34	Schwalm-Eder-Kreis	20.59
6	34	Schwalm-Eder-Kreis	20.6
6	34	Schwalm-Eder-Kreis	21
6	34	Schwalm-Eder-Kreis	21.1
6	34	Schwalm-Eder-Kreis	21.2
6	34	Schwalm-Eder-Kreis	22	18	92 561	14 648	107 208
6	34	Schwalm-Eder-Kreis	22.1
6	34	Schwalm-Eder-Kreis	22.11
6	34	Schwalm-Eder-Kreis	22.19	—	—	—	—
6	34	Schwalm-Eder-Kreis	22.2
6	34	Schwalm-Eder-Kreis	22.21	5	2 335	433	2 768
6	34	Schwalm-Eder-Kreis	22.22
6	34	Schwalm-Eder-Kreis	22.23	4	4 119	17	4 136
6	34	Schwalm-Eder-Kreis	22.29	7	35 026	2 568	37 594
6	34	Schwalm-Eder-Kreis	23	36	10 417	273	10 690
6	34	Schwalm-Eder-Kreis	23.1	—	—	—	—
6	34	Schwalm-Eder-Kreis	23.11	—	—	—	—
6	34	Schwalm-Eder-Kreis	23.12	—	—	—	—
6	34	Schwalm-Eder-Kreis	23.13	—	—	—	—
6	34	Schwalm-Eder-Kreis	23.14	—	—	—	—
6	34	Schwalm-Eder-Kreis	23.19	—	—	—	—
6	34	Schwalm-Eder-Kreis	23.2	—	—	—	—
6	34	Schwalm-Eder-Kreis	23.3
6	34	Schwalm-Eder-Kreis	23.31	—	—	—	—
6	34	Schwalm-Eder-Kreis	23.32
6	34	Schwalm-Eder-Kreis	23.4	3	480	—	480
6	34	Schwalm-Eder-Kreis	23.41	3	480	—	480
6	34	Schwalm-Eder-Kreis	23.42	—	—	—	—
6	34	Schwalm-Eder-Kreis	23.43	—	—	—	—
6	34	Schwalm-Eder-Kreis	23.44	—	—	—	—
6	34	Schwalm-Eder-Kreis	23.49	—	—	—	—
6	34	Schwalm-Eder-Kreis	23.5	—	—	—	—
6	34	Schwalm-Eder-Kreis	23.51	—	—	—	—
6	34	Schwalm-Eder-Kreis	23.52	—	—	—	—
6	34	Schwalm-Eder-Kreis	23.6
6	34	Schwalm-Eder-Kreis	23.61
6	34	Schwalm-Eder-Kreis	23.62	—	—	—	—
6	34	Schwalm-Eder-Kreis	23.63	—	—	—	—
6	34	Schwalm-Eder-Kreis	23.64	—	—	—	—
6	34	Schwalm-Eder-Kreis	23.65	—	—	—	—
6	34	Schwalm-Eder-Kreis	23.69
6	34	Schwalm-Eder-Kreis	23.7	25	5 863	201	6 064
6	34	Schwalm-Eder-Kreis	23.9
6	34	Schwalm-Eder-Kreis	23.91
6	34	Schwalm-Eder-Kreis	23.99
6	34	Schwalm-Eder-Kreis	24	5	1 643	11	1 654
6	34	Schwalm-Eder-Kreis	24.1
6	34	Schwalm-Eder-Kreis	24.2

6. Umsatzsteuerpflichtige und steuerbarer Umsatz 2015 in den kreisfreien Städten, Landkreisen und Regierungsbezirken nach wirtschaftlicher Gliederung

Regierungs- bezirk	Kreisfreie Städte / Landkreise	Name	WZ 2008	Steuer- pflichtige	Steuerbarer Umsatz		
					Lieferungen und Leistungen	inner- gemein- schaftliche Erwerbe	Insgesamt
				Anzahl	1000 Euro		
6	34	Schwalm-Eder-Kreis	24.3	—	—	—	—
6	34	Schwalm-Eder-Kreis	24.31	—	—	—	—
6	34	Schwalm-Eder-Kreis	24.32	—	—	—	—
6	34	Schwalm-Eder-Kreis	24.33	—	—	—	—
6	34	Schwalm-Eder-Kreis	24.34	—	—	—	—
6	34	Schwalm-Eder-Kreis	24.4
6	34	Schwalm-Eder-Kreis	24.41	—	—	—	—
6	34	Schwalm-Eder-Kreis	24.42	—	—	—	—
6	34	Schwalm-Eder-Kreis	24.43	—	—	—	—
6	34	Schwalm-Eder-Kreis	24.44	—	—	—	—
6	34	Schwalm-Eder-Kreis	24.45
6	34	Schwalm-Eder-Kreis	24.46	—	—	—	—
6	34	Schwalm-Eder-Kreis	24.5	—	—	—	—
6	34	Schwalm-Eder-Kreis	24.51	—	—	—	—
6	34	Schwalm-Eder-Kreis	24.52	—	—	—	—
6	34	Schwalm-Eder-Kreis	24.53	—	—	—	—
6	34	Schwalm-Eder-Kreis	24.54	—	—	—	—
6	34	Schwalm-Eder-Kreis	25	69	171 718	30 852	202 570
6	34	Schwalm-Eder-Kreis	25.1	16	28 564	352	28 916
6	34	Schwalm-Eder-Kreis	25.11	10	20 330	352	20 682
6	34	Schwalm-Eder-Kreis	25.12	6	8 234	—	8 234
6	34	Schwalm-Eder-Kreis	25.2
6	34	Schwalm-Eder-Kreis	25.21	—	—	—	—
6	34	Schwalm-Eder-Kreis	25.29
6	34	Schwalm-Eder-Kreis	25.3	—	—	—	—
6	34	Schwalm-Eder-Kreis	25.4	—	—	—	—
6	34	Schwalm-Eder-Kreis	25.5	—	—	—	—
6	34	Schwalm-Eder-Kreis	25.6
6	34	Schwalm-Eder-Kreis	25.61
6	34	Schwalm-Eder-Kreis	25.62
6	34	Schwalm-Eder-Kreis	25.7
6	34	Schwalm-Eder-Kreis	25.71	—	—	—	—
6	34	Schwalm-Eder-Kreis	25.72
6	34	Schwalm-Eder-Kreis	25.73
6	34	Schwalm-Eder-Kreis	25.73.1
6	34	Schwalm-Eder-Kreis	25.73.2
6	34	Schwalm-Eder-Kreis	25.73.3
6	34	Schwalm-Eder-Kreis	25.73.4	—	—	—	—
6	34	Schwalm-Eder-Kreis	25.73.5	—	—	—	—
6	34	Schwalm-Eder-Kreis	25.9
6	34	Schwalm-Eder-Kreis	25.91	—	—	—	—
6	34	Schwalm-Eder-Kreis	25.92	—	—	—	—
6	34	Schwalm-Eder-Kreis	25.93
6	34	Schwalm-Eder-Kreis	25.94	—	—	—	—
6	34	Schwalm-Eder-Kreis	25.99	4	1 616	13	1 629
6	34	Schwalm-Eder-Kreis	26	21	4 022	79	4 100
6	34	Schwalm-Eder-Kreis	26.1
6	34	Schwalm-Eder-Kreis	26.11
6	34	Schwalm-Eder-Kreis	26.11.1
6	34	Schwalm-Eder-Kreis	26.11.9	—	—	—	—
6	34	Schwalm-Eder-Kreis	26.12	—	—	—	—
6	34	Schwalm-Eder-Kreis	26.2	3	849	—	849
6	34	Schwalm-Eder-Kreis	26.3
6	34	Schwalm-Eder-Kreis	26.4
6	34	Schwalm-Eder-Kreis	26.5	4	1 861	69	1 929

6. Umsatzsteuerpflichtige und steuerbarer Umsatz 2015 in den kreisfreien Städten, Landkreisen und Regierungsbezirken nach wirtschaftlicher Gliederung

Regierungs- bezirk	Kreisfreie Städte / Landkreise	Name	WZ 2008	Steuer- pflichtige	Steuerbarer Umsatz		
				Anzahl	Lieferungen und Leistungen	inner- gemein- schaftliche Erwerbe	Insgesamt
					1000 Euro		
6	34	Schwalm-Eder-Kreis	26.51	4	1 861	69	1 929
6	34	Schwalm-Eder-Kreis	26.51.1
6	34	Schwalm-Eder-Kreis	26.51.2
6	34	Schwalm-Eder-Kreis	26.51.3	—	—	—	—
6	34	Schwalm-Eder-Kreis	26.52	—	—	—	—
6	34	Schwalm-Eder-Kreis	26.6
6	34	Schwalm-Eder-Kreis	26.7
6	34	Schwalm-Eder-Kreis	26.8	—	—	—	—
6	34	Schwalm-Eder-Kreis	27	11	24 194	864	25 059
6	34	Schwalm-Eder-Kreis	27.1
6	34	Schwalm-Eder-Kreis	27.11
6	34	Schwalm-Eder-Kreis	27.12
6	34	Schwalm-Eder-Kreis	27.2	—	—	—	—
6	34	Schwalm-Eder-Kreis	27.3
6	34	Schwalm-Eder-Kreis	27.31	—	—	—	—
6	34	Schwalm-Eder-Kreis	27.32
6	34	Schwalm-Eder-Kreis	27.33	—	—	—	—
6	34	Schwalm-Eder-Kreis	27.4
6	34	Schwalm-Eder-Kreis	27.5
6	34	Schwalm-Eder-Kreis	27.51
6	34	Schwalm-Eder-Kreis	27.52	—	—	—	—
6	34	Schwalm-Eder-Kreis	27.9
6	34	Schwalm-Eder-Kreis	28	33	137 594	11 267	148 861
6	34	Schwalm-Eder-Kreis	28.1	3	3 242	21	3 263
6	34	Schwalm-Eder-Kreis	28.11	—	—	—	—
6	34	Schwalm-Eder-Kreis	28.12	—	—	—	—
6	34	Schwalm-Eder-Kreis	28.13
6	34	Schwalm-Eder-Kreis	28.14
6	34	Schwalm-Eder-Kreis	28.15	—	—	—	—
6	34	Schwalm-Eder-Kreis	28.2	13	96 922	7 566	104 488
6	34	Schwalm-Eder-Kreis	28.21
6	34	Schwalm-Eder-Kreis	28.21.1	—	—	—	—
6	34	Schwalm-Eder-Kreis	28.21.9
6	34	Schwalm-Eder-Kreis	28.22
6	34	Schwalm-Eder-Kreis	28.23	—	—	—	—
6	34	Schwalm-Eder-Kreis	28.24
6	34	Schwalm-Eder-Kreis	28.25
6	34	Schwalm-Eder-Kreis	28.29
6	34	Schwalm-Eder-Kreis	28.3
6	34	Schwalm-Eder-Kreis	28.4
6	34	Schwalm-Eder-Kreis	28.41
6	34	Schwalm-Eder-Kreis	28.49
6	34	Schwalm-Eder-Kreis	28.9	11	16 300	3 476	19 777
6	34	Schwalm-Eder-Kreis	28.91	—	—	—	—
6	34	Schwalm-Eder-Kreis	28.92
6	34	Schwalm-Eder-Kreis	28.92.1	—	—	—	—
6	34	Schwalm-Eder-Kreis	28.92.2
6	34	Schwalm-Eder-Kreis	28.93
6	34	Schwalm-Eder-Kreis	28.94	—	—	—	—
6	34	Schwalm-Eder-Kreis	28.95	—	—	—	—
6	34	Schwalm-Eder-Kreis	28.96
6	34	Schwalm-Eder-Kreis	28.99
6	34	Schwalm-Eder-Kreis	29	7	15 123	1 807	16 929
6	34	Schwalm-Eder-Kreis	29.1	—	—	—	—
6	34	Schwalm-Eder-Kreis	29.10.1	—	—	—	—

6. Umsatzsteuerpflichtige und steuerbarer Umsatz 2015 in den kreisfreien Städten, Landkreisen und Regierungsbezirken nach wirtschaftlicher Gliederung

Regierungs- bezirk	Kreisfreie Städte / Landkreise	Name	WZ 2008	Steuer- pflichtige	Steuerbarer Umsatz		
					Lieferungen und Leistungen	inner- gemein- schaftliche Erwerbe	Insgesamt
				Anzahl	1000 Euro		
6	34	Schwalm-Eder-Kreis	29.10.2	—	—	—	—
6	34	Schwalm-Eder-Kreis	29.2	3	7 558	549	8 107
6	34	Schwalm-Eder-Kreis	29.3	4	7 565	1 258	8 823
6	34	Schwalm-Eder-Kreis	29.31	—	—	—	—
6	34	Schwalm-Eder-Kreis	29.32	4	7 565	1 258	8 823
6	34	Schwalm-Eder-Kreis	30	5	383	—	383
6	34	Schwalm-Eder-Kreis	30.1	—	—	—	—
6	34	Schwalm-Eder-Kreis	30.11	—	—	—	—
6	34	Schwalm-Eder-Kreis	30.12	—	—	—	—
6	34	Schwalm-Eder-Kreis	30.2	—	—	—	—
6	34	Schwalm-Eder-Kreis	30.20.1	—	—	—	—
6	34	Schwalm-Eder-Kreis	30.20.2	—	—	—	—
6	34	Schwalm-Eder-Kreis	30.3
6	34	Schwalm-Eder-Kreis	30.4	—	—	—	—
6	34	Schwalm-Eder-Kreis	30.9
6	34	Schwalm-Eder-Kreis	30.91
6	34	Schwalm-Eder-Kreis	30.92	—	—	—	—
6	34	Schwalm-Eder-Kreis	30.99
6	34	Schwalm-Eder-Kreis	31	24	13 274	711	13 985
6	34	Schwalm-Eder-Kreis	31.01
6	34	Schwalm-Eder-Kreis	31.02	—	—	—	—
6	34	Schwalm-Eder-Kreis	31.03	—	—	—	—
6	34	Schwalm-Eder-Kreis	31.09
6	34	Schwalm-Eder-Kreis	31.09.1
6	34	Schwalm-Eder-Kreis	31.09.9	22	10 560	690	11 250
6	34	Schwalm-Eder-Kreis	32	31	18 952	4 232	23 184
6	34	Schwalm-Eder-Kreis	32.1
6	34	Schwalm-Eder-Kreis	32.11	—	—	—	—
6	34	Schwalm-Eder-Kreis	32.12
6	34	Schwalm-Eder-Kreis	32.13
6	34	Schwalm-Eder-Kreis	32.2
6	34	Schwalm-Eder-Kreis	32.3	—	—	—	—
6	34	Schwalm-Eder-Kreis	32.4
6	34	Schwalm-Eder-Kreis	32.5	21	18 495	4 228	22 723
6	34	Schwalm-Eder-Kreis	32.50.1
6	34	Schwalm-Eder-Kreis	32.50.2
6	34	Schwalm-Eder-Kreis	32.50.3	10	4 691	2	4 693
6	34	Schwalm-Eder-Kreis	32.9	5	311	—	311
6	34	Schwalm-Eder-Kreis	32.91	—	—	—	—
6	34	Schwalm-Eder-Kreis	32.99	5	311	—	311
6	34	Schwalm-Eder-Kreis	33
6	34	Schwalm-Eder-Kreis	33.1	15	4 027	921	4 947
6	34	Schwalm-Eder-Kreis	33.11
6	34	Schwalm-Eder-Kreis	33.12	9	2 883	921	3 804
6	34	Schwalm-Eder-Kreis	33.13	—	—	—	—
6	34	Schwalm-Eder-Kreis	33.14	—	—	—	—
6	34	Schwalm-Eder-Kreis	33.15	—	—	—	—
6	34	Schwalm-Eder-Kreis	33.16	—	—	—	—
6	34	Schwalm-Eder-Kreis	33.17
6	34	Schwalm-Eder-Kreis	33.19
6	34	Schwalm-Eder-Kreis	33.2
6	34	Schwalm-Eder-Kreis	D	320	43 102	618	43 720
6	34	Schwalm-Eder-Kreis	35	320	43 102	618	43 720
6	34	Schwalm-Eder-Kreis	35.1	299	31 380	589	31 969
6	34	Schwalm-Eder-Kreis	35.11	294	29 799	472	30 271

6. Umsatzsteuerpflichtige und steuerbarer Umsatz 2015 in den kreisfreien Städten, Landkreisen und Regierungsbezirken nach wirtschaftlicher Gliederung

Regierungs- bezirk	Kreisfreie Städte / Landkreise	Name	WZ 2008	Steuer- pflichtige	Steuerbarer Umsatz		
					Lieferungen und Leistungen	inner- gemein- schaftliche Erwerbe	Insgesamt
				Anzahl	1000 Euro		
6	34	Schwalm-Eder-Kreis	35.11.1	11	605	—	605
6	34	Schwalm-Eder-Kreis	35.11.2	23	1 304	—	1 304
6	34	Schwalm-Eder-Kreis	35.11.3	260	27 890	472	28 362
6	34	Schwalm-Eder-Kreis	35.12	—	—	—	—
6	34	Schwalm-Eder-Kreis	35.13
6	34	Schwalm-Eder-Kreis	35.14
6	34	Schwalm-Eder-Kreis	35.2
6	34	Schwalm-Eder-Kreis	35.21
6	34	Schwalm-Eder-Kreis	35.21.1	—	—	—	—
6	34	Schwalm-Eder-Kreis	35.21.2
6	34	Schwalm-Eder-Kreis	35.21.3	12	5 028	1	5 029
6	34	Schwalm-Eder-Kreis	35.22	—	—	—	—
6	34	Schwalm-Eder-Kreis	35.23	—	—	—	—
6	34	Schwalm-Eder-Kreis	35.3
6	34	Schwalm-Eder-Kreis	E	48	41 609	74	41 683
6	34	Schwalm-Eder-Kreis	36	26	24 009	22	24 030
6	34	Schwalm-Eder-Kreis	36.00.1	—	—	—	—
6	34	Schwalm-Eder-Kreis	36.00.2
6	34	Schwalm-Eder-Kreis	36.00.3
6	34	Schwalm-Eder-Kreis	37	3	1 172	—	1 172
6	34	Schwalm-Eder-Kreis	37.00.1	3	1 172	—	1 172
6	34	Schwalm-Eder-Kreis	37.00.2	—	—	—	—
6	34	Schwalm-Eder-Kreis	38
6	34	Schwalm-Eder-Kreis	38.1	6	2 151	—	2 151
6	34	Schwalm-Eder-Kreis	38.11	6	2 151	—	2 151
6	34	Schwalm-Eder-Kreis	38.12	—	—	—	—
6	34	Schwalm-Eder-Kreis	38.2	6	6 654	—	6 654
6	34	Schwalm-Eder-Kreis	38.21
6	34	Schwalm-Eder-Kreis	38.22
6	34	Schwalm-Eder-Kreis	38.3
6	34	Schwalm-Eder-Kreis	38.31
6	34	Schwalm-Eder-Kreis	38.32	5	5 629	52	5 681
6	34	Schwalm-Eder-Kreis	39
6	34	Schwalm-Eder-Kreis	F	695	321 116	2 198	323 313
6	34	Schwalm-Eder-Kreis	41	61	38 920	32	38 952
6	34	Schwalm-Eder-Kreis	41.1
6	34	Schwalm-Eder-Kreis	41.10.1	—	—	—	—
6	34	Schwalm-Eder-Kreis	41.10.2
6	34	Schwalm-Eder-Kreis	41.10.3
6	34	Schwalm-Eder-Kreis	41.2
6	34	Schwalm-Eder-Kreis	41.20.1	50	35 966	32	35 999
6	34	Schwalm-Eder-Kreis	41.20.2
6	34	Schwalm-Eder-Kreis	42	17	24 721	—	24 721
6	34	Schwalm-Eder-Kreis	42.1	10	22 419	—	22 419
6	34	Schwalm-Eder-Kreis	42.11
6	34	Schwalm-Eder-Kreis	42.12
6	34	Schwalm-Eder-Kreis	42.13	—	—	—	—
6	34	Schwalm-Eder-Kreis	42.2
6	34	Schwalm-Eder-Kreis	42.21
6	34	Schwalm-Eder-Kreis	42.22	—	—	—	—
6	34	Schwalm-Eder-Kreis	42.9
6	34	Schwalm-Eder-Kreis	42.91
6	34	Schwalm-Eder-Kreis	42.99	4	1 095	—	1 095
6	34	Schwalm-Eder-Kreis	43	617	257 475	2 165	259 640
6	34	Schwalm-Eder-Kreis	43.1	10	2 114	—	2 114

6. Umsatzsteuerpflichtige und steuerbarer Umsatz 2015 in den kreisfreien Städten, Landkreisen und Regierungsbezirken nach wirtschaftlicher Gliederung

Regierungs- bezirk	Kreisfreie Städte / Landkreise	Name	WZ 2008	Steuer- pflichtige	Steuerbarer Umsatz		
					Lieferungen und Leistungen	inner- gemein- schaftliche Erwerbe	Insgesamt
				Anzahl	1000 Euro		
6	34	Schwalm-Eder-Kreis	43.11
6	34	Schwalm-Eder-Kreis	43.12
6	34	Schwalm-Eder-Kreis	43.13	—	—	—	—
6	34	Schwalm-Eder-Kreis	43.2	226	118 534	1 000	119 534
6	34	Schwalm-Eder-Kreis	43.21	89	35 670	687	36 357
6	34	Schwalm-Eder-Kreis	43.22	85	60 742	166	60 908
6	34	Schwalm-Eder-Kreis	43.29	52	22 121	148	22 269
6	34	Schwalm-Eder-Kreis	43.29.1	36	9 247	91	9 338
6	34	Schwalm-Eder-Kreis	43.29.9	16	12 874	56	12 930
6	34	Schwalm-Eder-Kreis	43.3	255	73 593	387	73 980
6	34	Schwalm-Eder-Kreis	43.31	8	1 790	—	1 790
6	34	Schwalm-Eder-Kreis	43.32	70	22 548	144	22 692
6	34	Schwalm-Eder-Kreis	43.33	71	15 498	174	15 672
6	34	Schwalm-Eder-Kreis	43.34	94	32 290	7	32 297
6	34	Schwalm-Eder-Kreis	43.34.1
6	34	Schwalm-Eder-Kreis	43.34.2
6	34	Schwalm-Eder-Kreis	43.39	12	1 466	63	1 529
6	34	Schwalm-Eder-Kreis	43.9	126	63 234	778	64 012
6	34	Schwalm-Eder-Kreis	43.91	69	36 987	390	37 377
6	34	Schwalm-Eder-Kreis	43.91.1	35	19 213	3	19 216
6	34	Schwalm-Eder-Kreis	43.91.2	34	17 774	387	18 161
6	34	Schwalm-Eder-Kreis	43.99	57	26 247	388	26 635
6	34	Schwalm-Eder-Kreis	43.99.1
6	34	Schwalm-Eder-Kreis	43.99.2
6	34	Schwalm-Eder-Kreis	43.99.9	51	24 830	388	25 217
6	34	Schwalm-Eder-Kreis	G	1 196	3 941 889	75 874	4 017 763
6	34	Schwalm-Eder-Kreis	45	228	242 493	28 364	270 857
6	34	Schwalm-Eder-Kreis	45.1	84	153 917	22 788	176 705
6	34	Schwalm-Eder-Kreis	45.11	78	147 498	22 746	170 244
6	34	Schwalm-Eder-Kreis	45.19	6	6 419	42	6 461
6	34	Schwalm-Eder-Kreis	45.2	92	55 581	1 325	56 905
6	34	Schwalm-Eder-Kreis	45.20.1	11	5 720	—	5 720
6	34	Schwalm-Eder-Kreis	45.20.2	10	4 092	1	4 093
6	34	Schwalm-Eder-Kreis	45.20.3	66	36 458	967	37 425
6	34	Schwalm-Eder-Kreis	45.20.4	5	9 311	357	9 668
6	34	Schwalm-Eder-Kreis	45.3	41	30 420	4 145	34 565
6	34	Schwalm-Eder-Kreis	45.31	7	19 125	3 878	23 003
6	34	Schwalm-Eder-Kreis	45.32	34	11 294	268	11 562
6	34	Schwalm-Eder-Kreis	45.4	11	2 576	106	2 683
6	34	Schwalm-Eder-Kreis	46	279	3 077 671	38 886	3 116 557
6	34	Schwalm-Eder-Kreis	46.1
6	34	Schwalm-Eder-Kreis	46.11
6	34	Schwalm-Eder-Kreis	46.12
6	34	Schwalm-Eder-Kreis	46.13	19	7 107	123	7 230
6	34	Schwalm-Eder-Kreis	46.13.1
6	34	Schwalm-Eder-Kreis	46.13.2
6	34	Schwalm-Eder-Kreis	46.14	20	5 614	390	6 004
6	34	Schwalm-Eder-Kreis	46.15	12	5 025	16	5 041
6	34	Schwalm-Eder-Kreis	46.16	6	2 509	8	2 517
6	34	Schwalm-Eder-Kreis	46.17	7	376	—	376
6	34	Schwalm-Eder-Kreis	46.18	25	3 791	47	3 837
6	34	Schwalm-Eder-Kreis	46.18.1
6	34	Schwalm-Eder-Kreis	46.18.2	—	—	—	—
6	34	Schwalm-Eder-Kreis	46.18.3	—	—	—	—
6	34	Schwalm-Eder-Kreis	46.18.4	—	—	—	—

6. Umsatzsteuerpflichtige und steuerbarer Umsatz 2015 in den kreisfreien Städten, Landkreisen und Regierungsbezirken nach wirtschaftlicher Gliederung

Regierungs- bezirk	Kreisfreie Städte / Landkreise	Name	WZ 2008	Steuer- pflichtige	Steuerbarer Umsatz		
					Lieferungen und Leistungen	inner- gemein- schaftliche Erwerbe	Insgesamt
				Anzahl	1000 Euro		
6	34	Schwalm-Eder-Kreis	46.18.5
6	34	Schwalm-Eder-Kreis	46.18.6
6	34	Schwalm-Eder-Kreis	46.18.7
6	34	Schwalm-Eder-Kreis	46.18.9	16	1 498	9	1 507
6	34	Schwalm-Eder-Kreis	46.19	15	1 372	—	1 372
6	34	Schwalm-Eder-Kreis	46.2
6	34	Schwalm-Eder-Kreis	46.21
6	34	Schwalm-Eder-Kreis	46.22
6	34	Schwalm-Eder-Kreis	46.23	8	56 694	31	56 726
6	34	Schwalm-Eder-Kreis	46.24	—	—	—	—
6	34	Schwalm-Eder-Kreis	46.3
6	34	Schwalm-Eder-Kreis	46.31
6	34	Schwalm-Eder-Kreis	46.32
6	34	Schwalm-Eder-Kreis	46.33	—	—	—	—
6	34	Schwalm-Eder-Kreis	46.34
6	34	Schwalm-Eder-Kreis	46.35
6	34	Schwalm-Eder-Kreis	46.36	—	—	—	—
6	34	Schwalm-Eder-Kreis	46.37	—	—	—	—
6	34	Schwalm-Eder-Kreis	46.38
6	34	Schwalm-Eder-Kreis	46.38.1
6	34	Schwalm-Eder-Kreis	46.38.2	—	—	—	—
6	34	Schwalm-Eder-Kreis	46.38.9
6	34	Schwalm-Eder-Kreis	46.39
6	34	Schwalm-Eder-Kreis	46.39.1	—	—	—	—
6	34	Schwalm-Eder-Kreis	46.39.9
6	34	Schwalm-Eder-Kreis	46.4	43	217 886	7 969	225 855
6	34	Schwalm-Eder-Kreis	46.41
6	34	Schwalm-Eder-Kreis	46.42
6	34	Schwalm-Eder-Kreis	46.42.1	3	408	1	409
6	34	Schwalm-Eder-Kreis	46.42.2
6	34	Schwalm-Eder-Kreis	46.43	8	1 685	31	1 716
6	34	Schwalm-Eder-Kreis	46.43.1	—	—	—	—
6	34	Schwalm-Eder-Kreis	46.43.2	3	500	—	500
6	34	Schwalm-Eder-Kreis	46.43.3	5	1 185	31	1 216
6	34	Schwalm-Eder-Kreis	46.44
6	34	Schwalm-Eder-Kreis	46.44.1
6	34	Schwalm-Eder-Kreis	46.44.2	4	423	—	423
6	34	Schwalm-Eder-Kreis	46.45
6	34	Schwalm-Eder-Kreis	46.46	9	192 037	5 476	197 513
6	34	Schwalm-Eder-Kreis	46.46.1
6	34	Schwalm-Eder-Kreis	46.46.2
6	34	Schwalm-Eder-Kreis	46.47
6	34	Schwalm-Eder-Kreis	46.48	—	—	—	—
6	34	Schwalm-Eder-Kreis	46.49	9	4 250	780	5 030
6	34	Schwalm-Eder-Kreis	46.49.1
6	34	Schwalm-Eder-Kreis	46.49.2
6	34	Schwalm-Eder-Kreis	46.49.3
6	34	Schwalm-Eder-Kreis	46.49.4	3	706	—	706
6	34	Schwalm-Eder-Kreis	46.49.5
6	34	Schwalm-Eder-Kreis	46.5	3	358	—	358
6	34	Schwalm-Eder-Kreis	46.51
6	34	Schwalm-Eder-Kreis	46.52
6	34	Schwalm-Eder-Kreis	46.6	41	60 817	4 994	65 811
6	34	Schwalm-Eder-Kreis	46.61	14	36 257	3 909	40 167
6	34	Schwalm-Eder-Kreis	46.62

6. Umsatzsteuerpflichtige und steuerbarer Umsatz 2015 in den kreisfreien Städten, Landkreisen und Regierungsbezirken nach wirtschaftlicher Gliederung

Regierungs- bezirk	Kreisfreie Städte / Landkreise	Name	WZ 2008	Steuer- pflichtige	Steuerbarer Umsatz		
					Lieferungen und Leistungen	inner- gemein- schaftliche Erwerbe	Insgesamt
				Anzahl	1000 Euro		
6	34	Schwalm-Eder-Kreis	46.63
6	34	Schwalm-Eder-Kreis	46.64
6	34	Schwalm-Eder-Kreis	46.65	—	—	—	—
6	34	Schwalm-Eder-Kreis	46.66
6	34	Schwalm-Eder-Kreis	46.69
6	34	Schwalm-Eder-Kreis	46.7	41	206 789	6 234	213 023
6	34	Schwalm-Eder-Kreis	46.71
6	34	Schwalm-Eder-Kreis	46.71.1
6	34	Schwalm-Eder-Kreis	46.71.2
6	34	Schwalm-Eder-Kreis	46.72
6	34	Schwalm-Eder-Kreis	46.73	16	43 255	3 740	46 995
6	34	Schwalm-Eder-Kreis	46.73.1
6	34	Schwalm-Eder-Kreis	46.73.2
6	34	Schwalm-Eder-Kreis	46.73.3
6	34	Schwalm-Eder-Kreis	46.73.4	7	29 140	250	29 390
6	34	Schwalm-Eder-Kreis	46.73.5	—	—	—	—
6	34	Schwalm-Eder-Kreis	46.73.6	—	—	—	—
6	34	Schwalm-Eder-Kreis	46.73.7	—	—	—	—
6	34	Schwalm-Eder-Kreis	46.73.8
6	34	Schwalm-Eder-Kreis	46.74	8	87 431	2 430	89 861
6	34	Schwalm-Eder-Kreis	46.74.1
6	34	Schwalm-Eder-Kreis	46.74.2
6	34	Schwalm-Eder-Kreis	46.74.3
6	34	Schwalm-Eder-Kreis	46.75
6	34	Schwalm-Eder-Kreis	46.76	—	—	—	—
6	34	Schwalm-Eder-Kreis	46.77	9	2 285	—	2 286
6	34	Schwalm-Eder-Kreis	46.9
6	34	Schwalm-Eder-Kreis	47	689	621 725	8 624	630 349
6	34	Schwalm-Eder-Kreis	47.1	93	178 134	369	178 504
6	34	Schwalm-Eder-Kreis	47.11	65	163 535	344	163 879
6	34	Schwalm-Eder-Kreis	47.19	28	14 599	26	14 625
6	34	Schwalm-Eder-Kreis	47.2	63	60 260	118	60 378
6	34	Schwalm-Eder-Kreis	47.21	3	374	—	374
6	34	Schwalm-Eder-Kreis	47.22	17	10 523	12	10 535
6	34	Schwalm-Eder-Kreis	47.23	5	2 525	8	2 533
6	34	Schwalm-Eder-Kreis	47.24
6	34	Schwalm-Eder-Kreis	47.25	9	1 051	18	1 069
6	34	Schwalm-Eder-Kreis	47.26
6	34	Schwalm-Eder-Kreis	47.29	17	8 399	58	8 457
6	34	Schwalm-Eder-Kreis	47.3	31	50 083	17	50 100
6	34	Schwalm-Eder-Kreis	47.30.1	23	32 089	2	32 092
6	34	Schwalm-Eder-Kreis	47.30.2	8	17 994	15	18 008
6	34	Schwalm-Eder-Kreis	47.4	47	11 711	504	12 215
6	34	Schwalm-Eder-Kreis	47.41	20	2 789	290	3 078
6	34	Schwalm-Eder-Kreis	47.42	11	4 279	1	4 280
6	34	Schwalm-Eder-Kreis	47.43	16	4 643	213	4 856
6	34	Schwalm-Eder-Kreis	47.5	123	73 094	2 456	75 550
6	34	Schwalm-Eder-Kreis	47.51	21	4 549	54	4 603
6	34	Schwalm-Eder-Kreis	47.52	42	21 280	253	21 533
6	34	Schwalm-Eder-Kreis	47.52.1	18	7 261	192	7 453
6	34	Schwalm-Eder-Kreis	47.52.3	24	14 018	61	14 079
6	34	Schwalm-Eder-Kreis	47.53	7	957	20	977
6	34	Schwalm-Eder-Kreis	47.54	22	12 786	312	13 097
6	34	Schwalm-Eder-Kreis	47.59	31	33 522	1 817	35 340
6	34	Schwalm-Eder-Kreis	47.59.1	19	24 010	1 736	25 746

6. Umsatzsteuerpflichtige und steuerbarer Umsatz 2015 in den kreisfreien Städten, Landkreisen und Regierungsbezirken nach wirtschaftlicher Gliederung

Regierungs- bezirk	Kreisfreie Städte / Landkreise	Name	WZ 2008	Steuer- pflichtige	Steuerbarer Umsatz		
					Lieferungen und Leistungen	inner- gemein- schaftliche Erwerbe	Insgesamt
				Anzahl	1000 Euro		
6	34	Schwalm-Eder-Kreis	47.59.2	—	—	—	—
6	34	Schwalm-Eder-Kreis	47.59.3
6	34	Schwalm-Eder-Kreis	47.59.9
6	34	Schwalm-Eder-Kreis	47.6	40	15 264	360	15 625
6	34	Schwalm-Eder-Kreis	47.61	8	2 004	—	2 004
6	34	Schwalm-Eder-Kreis	47.62	13	4 625	22	4 647
6	34	Schwalm-Eder-Kreis	47.62.1
6	34	Schwalm-Eder-Kreis	47.62.2
6	34	Schwalm-Eder-Kreis	47.63
6	34	Schwalm-Eder-Kreis	47.64	15	7 753	315	8 068
6	34	Schwalm-Eder-Kreis	47.64.1	7	4 086	255	4 342
6	34	Schwalm-Eder-Kreis	47.64.2	8	3 667	59	3 726
6	34	Schwalm-Eder-Kreis	47.65
6	34	Schwalm-Eder-Kreis	47.7	221	205 654	3 718	209 372
6	34	Schwalm-Eder-Kreis	47.71	29	46 764	922	47 687
6	34	Schwalm-Eder-Kreis	47.72	9	11 911	1 762	13 674
6	34	Schwalm-Eder-Kreis	47.72.1	9	11 911	1 762	13 674
6	34	Schwalm-Eder-Kreis	47.72.2	—	—	—	—
6	34	Schwalm-Eder-Kreis	47.73	37	98 915	6	98 921
6	34	Schwalm-Eder-Kreis	47.74	15	11 806	255	12 061
6	34	Schwalm-Eder-Kreis	47.75	11	1 404	12	1 416
6	34	Schwalm-Eder-Kreis	47.76	37	10 778	391	11 169
6	34	Schwalm-Eder-Kreis	47.76.1	27	6 549	358	6 907
6	34	Schwalm-Eder-Kreis	47.76.2	10	4 229	33	4 262
6	34	Schwalm-Eder-Kreis	47.77	10	1 988	18	2 006
6	34	Schwalm-Eder-Kreis	47.78	62	21 326	290	21 617
6	34	Schwalm-Eder-Kreis	47.78.1	25	8 318	67	8 385
6	34	Schwalm-Eder-Kreis	47.78.2
6	34	Schwalm-Eder-Kreis	47.78.3
6	34	Schwalm-Eder-Kreis	47.78.9	23	11 465	203	11 668
6	34	Schwalm-Eder-Kreis	47.79	11	761	62	822
6	34	Schwalm-Eder-Kreis	47.79.1
6	34	Schwalm-Eder-Kreis	47.79.2	—	—	—	—
6	34	Schwalm-Eder-Kreis	47.79.9
6	34	Schwalm-Eder-Kreis	47.8	12	1 374	12	1 386
6	34	Schwalm-Eder-Kreis	47.81	6	813	12	825
6	34	Schwalm-Eder-Kreis	47.82
6	34	Schwalm-Eder-Kreis	47.89
6	34	Schwalm-Eder-Kreis	47.9	59	26 151	1 071	27 221
6	34	Schwalm-Eder-Kreis	47.91	28	7 669	781	8 450
6	34	Schwalm-Eder-Kreis	47.99	31	18 482	289	18 771
6	34	Schwalm-Eder-Kreis	47.99.1	7	10 429	—	10 429
6	34	Schwalm-Eder-Kreis	47.99.9	24	8 053	289	8 343
6	34	Schwalm-Eder-Kreis	H	161	379 371	169	379 540
6	34	Schwalm-Eder-Kreis	49	105	66 458	79	66 537
6	34	Schwalm-Eder-Kreis	49.1
6	34	Schwalm-Eder-Kreis	49.2	—	—	—	—
6	34	Schwalm-Eder-Kreis	49.3
6	34	Schwalm-Eder-Kreis	49.31
6	34	Schwalm-Eder-Kreis	49.32	23	7 113	—	7 113
6	34	Schwalm-Eder-Kreis	49.39	11	15 142	16	15 158
6	34	Schwalm-Eder-Kreis	49.39.1
6	34	Schwalm-Eder-Kreis	49.39.2
6	34	Schwalm-Eder-Kreis	49.39.9	—	—	—	—
6	34	Schwalm-Eder-Kreis	49.4	68	43 430	19	43 449

6. Umsatzsteuerpflichtige und steuerbarer Umsatz 2015 in den kreisfreien Städten, Landkreisen und Regierungsbezirken nach wirtschaftlicher Gliederung

Regierungs- bezirk	Kreisfreie Städte / Landkreise	Name	WZ 2008	Steuer- pflichtige	Steuerbarer Umsatz		
					Lieferungen und Leistungen	inner- gemein- schaftliche Erwerbe	Insgesamt
				Anzahl	1000 Euro		
6	34	Schwalm-Eder-Kreis	49.41
6	34	Schwalm-Eder-Kreis	49.42
6	34	Schwalm-Eder-Kreis	49.5	—	—	—	—
6	34	Schwalm-Eder-Kreis	50	—	—	—	—
6	34	Schwalm-Eder-Kreis	50.1	—	—	—	—
6	34	Schwalm-Eder-Kreis	50.2	—	—	—	—
6	34	Schwalm-Eder-Kreis	50.3	—	—	—	—
6	34	Schwalm-Eder-Kreis	50.4	—	—	—	—
6	34	Schwalm-Eder-Kreis	51
6	34	Schwalm-Eder-Kreis	51.1
6	34	Schwalm-Eder-Kreis	51.2	—	—	—	—
6	34	Schwalm-Eder-Kreis	51.21	—	—	—	—
6	34	Schwalm-Eder-Kreis	51.22	—	—	—	—
6	34	Schwalm-Eder-Kreis	52	34	307 947	90	308 037
6	34	Schwalm-Eder-Kreis	52.1	—	—	—	—
6	34	Schwalm-Eder-Kreis	52.2	34	307 947	90	308 037
6	34	Schwalm-Eder-Kreis	52.21
6	34	Schwalm-Eder-Kreis	52.21.1	—	—	—	—
6	34	Schwalm-Eder-Kreis	52.21.2	—	—	—	—
6	34	Schwalm-Eder-Kreis	52.21.3	—	—	—	—
6	34	Schwalm-Eder-Kreis	52.21.4	—	—	—	—
6	34	Schwalm-Eder-Kreis	52.21.5	—	—	—	—
6	34	Schwalm-Eder-Kreis	52.21.9
6	34	Schwalm-Eder-Kreis	52.22	—	—	—	—
6	34	Schwalm-Eder-Kreis	52.22.1	—	—	—	—
6	34	Schwalm-Eder-Kreis	52.22.2	—	—	—	—
6	34	Schwalm-Eder-Kreis	52.22.3	—	—	—	—
6	34	Schwalm-Eder-Kreis	52.22.9	—	—	—	—
6	34	Schwalm-Eder-Kreis	52.23	—	—	—	—
6	34	Schwalm-Eder-Kreis	52.23.1	—	—	—	—
6	34	Schwalm-Eder-Kreis	52.23.9	—	—	—	—
6	34	Schwalm-Eder-Kreis	52.24	—	—	—	—
6	34	Schwalm-Eder-Kreis	52.29
6	34	Schwalm-Eder-Kreis	52.29.1	24	249 007	88	249 095
6	34	Schwalm-Eder-Kreis	52.29.2	—	—	—	—
6	34	Schwalm-Eder-Kreis	52.29.9
6	34	Schwalm-Eder-Kreis	53
6	34	Schwalm-Eder-Kreis	53.1	—	—	—	—
6	34	Schwalm-Eder-Kreis	53.2
6	34	Schwalm-Eder-Kreis	I	430	102 238	332	102 570
6	34	Schwalm-Eder-Kreis	55	101	39 157	136	39 294
6	34	Schwalm-Eder-Kreis	55.1	77	33 330	133	33 462
6	34	Schwalm-Eder-Kreis	55.10.1	26	20 815	95	20 910
6	34	Schwalm-Eder-Kreis	55.10.2
6	34	Schwalm-Eder-Kreis	55.10.3	39	7 682	33	7 716
6	34	Schwalm-Eder-Kreis	55.10.4
6	34	Schwalm-Eder-Kreis	55.2	18	5 327	3	5 330
6	34	Schwalm-Eder-Kreis	55.20.1
6	34	Schwalm-Eder-Kreis	55.20.2	—	—	—	—
6	34	Schwalm-Eder-Kreis	55.20.3	13	3 121	1	3 122
6	34	Schwalm-Eder-Kreis	55.20.4
6	34	Schwalm-Eder-Kreis	55.3	6	501	—	501
6	34	Schwalm-Eder-Kreis	55.9	—	—	—	—
6	34	Schwalm-Eder-Kreis	55.90.1	—	—	—	—
6	34	Schwalm-Eder-Kreis	55.90.9	—	—	—	—

6. Umsatzsteuerpflichtige und steuerbarer Umsatz 2015 in den kreisfreien Städten, Landkreisen und Regierungsbezirken nach wirtschaftlicher Gliederung

Regierungs- bezirk	Kreisfreie Städte / Landkreise	Name	WZ 2008	Steuer- pflichtige	Steuerbarer Umsatz		
					Lieferungen und Leistungen	inner- gemein- schaftliche Erwerbe	Insgesamt
				Anzahl	1000 Euro		
6	34	Schwalm-Eder-Kreis	56	329	63 081	196	63 277
6	34	Schwalm-Eder-Kreis	56.1	216	50 325	193	50 518
6	34	Schwalm-Eder-Kreis	56.10.1	129	26 840	37	26 878
6	34	Schwalm-Eder-Kreis	56.10.2
6	34	Schwalm-Eder-Kreis	56.10.3	54	5 316	10	5 326
6	34	Schwalm-Eder-Kreis	56.10.4	12	1 338	26	1 364
6	34	Schwalm-Eder-Kreis	56.10.5
6	34	Schwalm-Eder-Kreis	56.2	27	4 414	—	4 414
6	34	Schwalm-Eder-Kreis	56.21	5	178	—	178
6	34	Schwalm-Eder-Kreis	56.29	22	4 236	—	4 236
6	34	Schwalm-Eder-Kreis	56.3	86	8 341	3	8 344
6	34	Schwalm-Eder-Kreis	56.30.1	75	7 359	3	7 362
6	34	Schwalm-Eder-Kreis	56.30.2
6	34	Schwalm-Eder-Kreis	56.30.3
6	34	Schwalm-Eder-Kreis	56.30.4
6	34	Schwalm-Eder-Kreis	56.30.9	7	264	—	264
6	34	Schwalm-Eder-Kreis	J	112	27 241	422	27 663
6	34	Schwalm-Eder-Kreis	58	11	9 695	383	10 078
6	34	Schwalm-Eder-Kreis	58.1
6	34	Schwalm-Eder-Kreis	58.11	5	5 480	378	5 859
6	34	Schwalm-Eder-Kreis	58.12	—	—	—	—
6	34	Schwalm-Eder-Kreis	58.13
6	34	Schwalm-Eder-Kreis	58.14
6	34	Schwalm-Eder-Kreis	58.19
6	34	Schwalm-Eder-Kreis	58.2
6	34	Schwalm-Eder-Kreis	58.21
6	34	Schwalm-Eder-Kreis	58.29
6	34	Schwalm-Eder-Kreis	59
6	34	Schwalm-Eder-Kreis	59.1
6	34	Schwalm-Eder-Kreis	59.11	—	—	—	—
6	34	Schwalm-Eder-Kreis	59.12	—	—	—	—
6	34	Schwalm-Eder-Kreis	59.13	—	—	—	—
6	34	Schwalm-Eder-Kreis	59.14
6	34	Schwalm-Eder-Kreis	59.2	3	100	—	100
6	34	Schwalm-Eder-Kreis	59.20.1	—	—	—	—
6	34	Schwalm-Eder-Kreis	59.20.2
6	34	Schwalm-Eder-Kreis	59.20.3
6	34	Schwalm-Eder-Kreis	60	—	—	—	—
6	34	Schwalm-Eder-Kreis	60.1	—	—	—	—
6	34	Schwalm-Eder-Kreis	60.2	—	—	—	—
6	34	Schwalm-Eder-Kreis	61	7	1 987	1	1 988
6	34	Schwalm-Eder-Kreis	61.1	—	—	—	—
6	34	Schwalm-Eder-Kreis	61.2
6	34	Schwalm-Eder-Kreis	61.3	—	—	—	—
6	34	Schwalm-Eder-Kreis	61.9
6	34	Schwalm-Eder-Kreis	61.90.1
6	34	Schwalm-Eder-Kreis	61.90.9
6	34	Schwalm-Eder-Kreis	62	72	10 733	38	10 772
6	34	Schwalm-Eder-Kreis	62.01	28	4 557	6	4 563
6	34	Schwalm-Eder-Kreis	62.01.1	7	1 015	1	1 016
6	34	Schwalm-Eder-Kreis	62.01.9	21	3 542	5	3 547
6	34	Schwalm-Eder-Kreis	62.02	25	4 266	16	4 282
6	34	Schwalm-Eder-Kreis	62.03	8	457	—	457
6	34	Schwalm-Eder-Kreis	62.09	11	1 453	16	1 469
6	34	Schwalm-Eder-Kreis	63

6. Umsatzsteuerpflichtige und steuerbarer Umsatz 2015 in den kreisfreien Städten, Landkreisen und Regierungsbezirken nach wirtschaftlicher Gliederung

Regierungs- bezirk	Kreisfreie Städte / Landkreise	Name	WZ 2008	Steuer- pflichtige	Steuerbarer Umsatz		
					Lieferungen und Leistungen	inner- gemein- schaftliche Erwerbe	Insgesamt
				Anzahl	1000 Euro		
6	34	Schwalm-Eder-Kreis	63.1
6	34	Schwalm-Eder-Kreis	63.11	—	—	—	—
6	34	Schwalm-Eder-Kreis	63.12
6	34	Schwalm-Eder-Kreis	63.9
6	34	Schwalm-Eder-Kreis	63.91
6	34	Schwalm-Eder-Kreis	63.99	16	924	—	924
6	34	Schwalm-Eder-Kreis	K	45	24 088	243	24 331
6	34	Schwalm-Eder-Kreis	64	13	11 119	4	11 123
6	34	Schwalm-Eder-Kreis	64.1
6	34	Schwalm-Eder-Kreis	64.11	—	—	—	—
6	34	Schwalm-Eder-Kreis	64.19
6	34	Schwalm-Eder-Kreis	64.19.1	—	—	—	—
6	34	Schwalm-Eder-Kreis	64.19.2
6	34	Schwalm-Eder-Kreis	64.19.3	4	936	2	938
6	34	Schwalm-Eder-Kreis	64.19.4	—	—	—	—
6	34	Schwalm-Eder-Kreis	64.19.5	—	—	—	—
6	34	Schwalm-Eder-Kreis	64.19.6	—	—	—	—
6	34	Schwalm-Eder-Kreis	64.2
6	34	Schwalm-Eder-Kreis	64.3	—	—	—	—
6	34	Schwalm-Eder-Kreis	64.9	—	—	—	—
6	34	Schwalm-Eder-Kreis	64.91	—	—	—	—
6	34	Schwalm-Eder-Kreis	64.92	—	—	—	—
6	34	Schwalm-Eder-Kreis	64.92.1	—	—	—	—
6	34	Schwalm-Eder-Kreis	64.92.2	—	—	—	—
6	34	Schwalm-Eder-Kreis	64.99	—	—	—	—
6	34	Schwalm-Eder-Kreis	64.99.1	—	—	—	—
6	34	Schwalm-Eder-Kreis	64.99.9	—	—	—	—
6	34	Schwalm-Eder-Kreis	65	—	—	—	—
6	34	Schwalm-Eder-Kreis	65.1	—	—	—	—
6	34	Schwalm-Eder-Kreis	65.11	—	—	—	—
6	34	Schwalm-Eder-Kreis	65.12	—	—	—	—
6	34	Schwalm-Eder-Kreis	65.12.1	—	—	—	—
6	34	Schwalm-Eder-Kreis	65.12.2	—	—	—	—
6	34	Schwalm-Eder-Kreis	65.2	—	—	—	—
6	34	Schwalm-Eder-Kreis	65.3	—	—	—	—
6	34	Schwalm-Eder-Kreis	66	32	12 969	239	13 209
6	34	Schwalm-Eder-Kreis	66.1
6	34	Schwalm-Eder-Kreis	66.11	—	—	—	—
6	34	Schwalm-Eder-Kreis	66.12
6	34	Schwalm-Eder-Kreis	66.19
6	34	Schwalm-Eder-Kreis	66.2	19	8 106	230	8 335
6	34	Schwalm-Eder-Kreis	66.21	—	—	—	—
6	34	Schwalm-Eder-Kreis	66.22
6	34	Schwalm-Eder-Kreis	66.29
6	34	Schwalm-Eder-Kreis	66.3
6	34	Schwalm-Eder-Kreis	L	402	115 593	436	116 029
6	34	Schwalm-Eder-Kreis	68	402	115 593	436	116 029
6	34	Schwalm-Eder-Kreis	68.1	10	2 189	1	2 190
6	34	Schwalm-Eder-Kreis	68.2	340	74 735	425	75 160
6	34	Schwalm-Eder-Kreis	68.3	52	38 669	10	38 679
6	34	Schwalm-Eder-Kreis	68.31	28	8 122	—	8 122
6	34	Schwalm-Eder-Kreis	68.32	24	30 547	10	30 557
6	34	Schwalm-Eder-Kreis	M	585	149 123	248	149 372
6	34	Schwalm-Eder-Kreis	69	181	51 332	13	51 345
6	34	Schwalm-Eder-Kreis	69.1	84	15 038	2	15 041

6. Umsatzsteuerpflichtige und steuerbarer Umsatz 2015 in den kreisfreien Städten, Landkreisen und Regierungsbezirken nach wirtschaftlicher Gliederung

Regierungs- bezirk	Kreisfreie Städte / Landkreise	Name	WZ 2008	Steuer- pflichtige	Steuerbarer Umsatz		
					Lieferungen und Leistungen	inner- gemein- schaftliche Erwerbe	Insgesamt
				Anzahl	1000 Euro		
6	34	Schwalm-Eder-Kreis	69.10.1	24	8 077	—	8 077
6	34	Schwalm-Eder-Kreis	69.10.2	57	6 870	2	6 872
6	34	Schwalm-Eder-Kreis	69.10.3	—	—	—	—
6	34	Schwalm-Eder-Kreis	69.10.4	—	—	—	—
6	34	Schwalm-Eder-Kreis	69.10.9	3	91	—	91
6	34	Schwalm-Eder-Kreis	69.2	97	36 294	11	36 305
6	34	Schwalm-Eder-Kreis	69.20.1
6	34	Schwalm-Eder-Kreis	69.20.2
6	34	Schwalm-Eder-Kreis	69.20.3	73	32 470	10	32 479
6	34	Schwalm-Eder-Kreis	69.20.4	18	1 596	1	1 597
6	34	Schwalm-Eder-Kreis	70	74	11 162	10	11 171
6	34	Schwalm-Eder-Kreis	70.1	21	4 203	4	4 208
6	34	Schwalm-Eder-Kreis	70.10.1
6	34	Schwalm-Eder-Kreis	70.10.9
6	34	Schwalm-Eder-Kreis	70.2	53	6 959	5	6 964
6	34	Schwalm-Eder-Kreis	70.21
6	34	Schwalm-Eder-Kreis	70.22
6	34	Schwalm-Eder-Kreis	71	195	43 024	45	43 069
6	34	Schwalm-Eder-Kreis	71.1	184	38 670	45	38 715
6	34	Schwalm-Eder-Kreis	71.11	50	12 177	34	12 210
6	34	Schwalm-Eder-Kreis	71.11.1	31	8 985	34	9 019
6	34	Schwalm-Eder-Kreis	71.11.2	—	—	—	—
6	34	Schwalm-Eder-Kreis	71.11.3	14	2 833	—	2 833
6	34	Schwalm-Eder-Kreis	71.11.4	5	359	—	359
6	34	Schwalm-Eder-Kreis	71.12	134	26 494	11	26 505
6	34	Schwalm-Eder-Kreis	71.12.1	70	12 171	6	12 177
6	34	Schwalm-Eder-Kreis	71.12.2	39	8 120	1	8 121
6	34	Schwalm-Eder-Kreis	71.12.3
6	34	Schwalm-Eder-Kreis	71.12.9
6	34	Schwalm-Eder-Kreis	71.2	11	4 354	—	4 354
6	34	Schwalm-Eder-Kreis	72	12	1 179	3	1 181
6	34	Schwalm-Eder-Kreis	72.1
6	34	Schwalm-Eder-Kreis	72.11
6	34	Schwalm-Eder-Kreis	72.19	9	733	—	733
6	34	Schwalm-Eder-Kreis	72.2
6	34	Schwalm-Eder-Kreis	73	37	17 378	40	17 418
6	34	Schwalm-Eder-Kreis	73.1
6	34	Schwalm-Eder-Kreis	73.11
6	34	Schwalm-Eder-Kreis	73.12	—	—	—	—
6	34	Schwalm-Eder-Kreis	73.2
6	34	Schwalm-Eder-Kreis	74	52	15 983	133	16 116
6	34	Schwalm-Eder-Kreis	74.1	15	2 066	127	2 193
6	34	Schwalm-Eder-Kreis	74.10.1
6	34	Schwalm-Eder-Kreis	74.10.2	5	351	—	352
6	34	Schwalm-Eder-Kreis	74.10.3
6	34	Schwalm-Eder-Kreis	74.2	13	712	1	713
6	34	Schwalm-Eder-Kreis	74.20.1
6	34	Schwalm-Eder-Kreis	74.20.2
6	34	Schwalm-Eder-Kreis	74.3	8	2 363	—	2 363
6	34	Schwalm-Eder-Kreis	74.30.1
6	34	Schwalm-Eder-Kreis	74.30.2
6	34	Schwalm-Eder-Kreis	74.9	16	10 842	5	10 847
6	34	Schwalm-Eder-Kreis	75	34	9 065	5	9 070
6	34	Schwalm-Eder-Kreis	75.00.1	30	8 086	3	8 089
6	34	Schwalm-Eder-Kreis	75.00.9	4	979	2	981

6. Umsatzsteuerpflichtige und steuerbarer Umsatz 2015 in den kreisfreien Städten, Landkreisen und Regierungsbezirken nach wirtschaftlicher Gliederung

Regierungs- bezirk	Kreisfreie Städte / Landkreise	Name	WZ 2008	Steuer- pflichtige	Steuerbarer Umsatz		
					Lieferungen und Leistungen	inner- gemein- schaftliche Erwerbe	Insgesamt
				Anzahl	1000 Euro		
6	34	Schwalm-Eder-Kreis	N	239	57 434	991	58 425
6	34	Schwalm-Eder-Kreis	77	35	9 655	232	9 887
6	34	Schwalm-Eder-Kreis	77.1	6	702	—	702
6	34	Schwalm-Eder-Kreis	77.11
6	34	Schwalm-Eder-Kreis	77.12
6	34	Schwalm-Eder-Kreis	77.2
6	34	Schwalm-Eder-Kreis	77.21
6	34	Schwalm-Eder-Kreis	77.22	—	—	—	—
6	34	Schwalm-Eder-Kreis	77.29	7	1 005	11	1 016
6	34	Schwalm-Eder-Kreis	77.3	19	7 677	221	7 898
6	34	Schwalm-Eder-Kreis	77.31
6	34	Schwalm-Eder-Kreis	77.32	5	1 288	111	1 399
6	34	Schwalm-Eder-Kreis	77.33
6	34	Schwalm-Eder-Kreis	77.34
6	34	Schwalm-Eder-Kreis	77.35	—	—	—	—
6	34	Schwalm-Eder-Kreis	77.39	10	5 504	109	5 612
6	34	Schwalm-Eder-Kreis	77.4
6	34	Schwalm-Eder-Kreis	78	5	6 156	—	6 156
6	34	Schwalm-Eder-Kreis	78.1
6	34	Schwalm-Eder-Kreis	78.2
6	34	Schwalm-Eder-Kreis	78.3
6	34	Schwalm-Eder-Kreis	79	20	3 710	1	3 711
6	34	Schwalm-Eder-Kreis	79.1	20	3 710	1	3 711
6	34	Schwalm-Eder-Kreis	79.11	16	2 106	—	2 106
6	34	Schwalm-Eder-Kreis	79.12	4	1 604	1	1 605
6	34	Schwalm-Eder-Kreis	79.9	—	—	—	—
6	34	Schwalm-Eder-Kreis	80	7	3 897	—	3 897
6	34	Schwalm-Eder-Kreis	80.1
6	34	Schwalm-Eder-Kreis	80.2	—	—	—	—
6	34	Schwalm-Eder-Kreis	80.3
6	34	Schwalm-Eder-Kreis	81	139	30 348	591	30 939
6	34	Schwalm-Eder-Kreis	81.1	32	2 806	6	2 813
6	34	Schwalm-Eder-Kreis	81.2	38	11 295	39	11 334
6	34	Schwalm-Eder-Kreis	81.21	12	6 036	—	6 036
6	34	Schwalm-Eder-Kreis	81.22	21	4 968	39	5 007
6	34	Schwalm-Eder-Kreis	81.22.1	17	3 352	39	3 391
6	34	Schwalm-Eder-Kreis	81.22.9	4	1 617	—	1 617
6	34	Schwalm-Eder-Kreis	81.29	5	290	—	290
6	34	Schwalm-Eder-Kreis	81.29.1
6	34	Schwalm-Eder-Kreis	81.29.2	—	—	—	—
6	34	Schwalm-Eder-Kreis	81.29.9
6	34	Schwalm-Eder-Kreis	81.3	69	16 247	545	16 793
6	34	Schwalm-Eder-Kreis	81.30.1	62	14 285	544	14 829
6	34	Schwalm-Eder-Kreis	81.30.9	7	1 962	2	1 964
6	34	Schwalm-Eder-Kreis	82	33	3 669	167	3 835
6	34	Schwalm-Eder-Kreis	82.1	10	827	167	994
6	34	Schwalm-Eder-Kreis	82.11
6	34	Schwalm-Eder-Kreis	82.19
6	34	Schwalm-Eder-Kreis	82.2
6	34	Schwalm-Eder-Kreis	82.3
6	34	Schwalm-Eder-Kreis	82.9	14	1 150	—	1 150
6	34	Schwalm-Eder-Kreis	82.91
6	34	Schwalm-Eder-Kreis	82.91.1
6	34	Schwalm-Eder-Kreis	82.91.2	—	—	—	—
6	34	Schwalm-Eder-Kreis	82.92	—	—	—	—

6. Umsatzsteuerpflichtige und steuerbarer Umsatz 2015 in den kreisfreien Städten, Landkreisen und Regierungsbezirken nach wirtschaftlicher Gliederung

Regierungs- bezirk	Kreisfreie Städte / Landkreise	Name	WZ 2008	Steuer- pflichtige	Steuerbarer Umsatz		
					Lieferungen und Leistungen	inner- gemein- schaftliche Erwerbe	Insgesamt
				Anzahl	1000 Euro		
6	34	Schwalm-Eder-Kreis	82.99
6	34	Schwalm-Eder-Kreis	82.99.1	—	—	—	—
6	34	Schwalm-Eder-Kreis	82.99.9
6	34	Schwalm-Eder-Kreis	O	—	—	—	—
6	34	Schwalm-Eder-Kreis	P
6	34	Schwalm-Eder-Kreis	85
6	34	Schwalm-Eder-Kreis	85.1	—	—	—	—
6	34	Schwalm-Eder-Kreis	85.2	—	—	—	—
6	34	Schwalm-Eder-Kreis	85.3	3	183	—	183
6	34	Schwalm-Eder-Kreis	85.31	—	—	—	—
6	34	Schwalm-Eder-Kreis	85.32	3	183	—	183
6	34	Schwalm-Eder-Kreis	85.4
6	34	Schwalm-Eder-Kreis	85.41
6	34	Schwalm-Eder-Kreis	85.42	—	—	—	—
6	34	Schwalm-Eder-Kreis	85.42.1	—	—	—	—
6	34	Schwalm-Eder-Kreis	85.42.2	—	—	—	—
6	34	Schwalm-Eder-Kreis	85.42.3	—	—	—	—
6	34	Schwalm-Eder-Kreis	85.42.4	—	—	—	—
6	34	Schwalm-Eder-Kreis	85.5	78	7 947	34	7 981
6	34	Schwalm-Eder-Kreis	85.51
6	34	Schwalm-Eder-Kreis	85.52
6	34	Schwalm-Eder-Kreis	85.53	43	4 580	—	4 580
6	34	Schwalm-Eder-Kreis	85.59	20	1 959	6	1 965
6	34	Schwalm-Eder-Kreis	85.59.1
6	34	Schwalm-Eder-Kreis	85.59.2	13	1 512	—	1 512
6	34	Schwalm-Eder-Kreis	85.59.9
6	34	Schwalm-Eder-Kreis	85.6	—	—	—	—
6	34	Schwalm-Eder-Kreis	Q	97	176 205	10	176 215
6	34	Schwalm-Eder-Kreis	86	83	20 075	1	20 076
6	34	Schwalm-Eder-Kreis	86.1
6	34	Schwalm-Eder-Kreis	86.10.1
6	34	Schwalm-Eder-Kreis	86.10.2	—	—	—	—
6	34	Schwalm-Eder-Kreis	86.10.3	—	—	—	—
6	34	Schwalm-Eder-Kreis	86.2	37	13 351	1	13 352
6	34	Schwalm-Eder-Kreis	86.21	7	1 408	—	1 408
6	34	Schwalm-Eder-Kreis	86.22	8	796	—	796
6	34	Schwalm-Eder-Kreis	86.23	22	11 147	1	11 148
6	34	Schwalm-Eder-Kreis	86.9
6	34	Schwalm-Eder-Kreis	86.90.1
6	34	Schwalm-Eder-Kreis	86.90.2	14	2 777	—	2 777
6	34	Schwalm-Eder-Kreis	86.90.3	—	—	—	—
6	34	Schwalm-Eder-Kreis	86.90.9	29	3 397	—	3 397
6	34	Schwalm-Eder-Kreis	87
6	34	Schwalm-Eder-Kreis	87.1
6	34	Schwalm-Eder-Kreis	87.2	—	—	—	—
6	34	Schwalm-Eder-Kreis	87.3
6	34	Schwalm-Eder-Kreis	87.9
6	34	Schwalm-Eder-Kreis	88
6	34	Schwalm-Eder-Kreis	88.1
6	34	Schwalm-Eder-Kreis	88.10.1
6	34	Schwalm-Eder-Kreis	88.10.2	—	—	—	—
6	34	Schwalm-Eder-Kreis	88.9
6	34	Schwalm-Eder-Kreis	88.91	—	—	—	—
6	34	Schwalm-Eder-Kreis	88.99
6	34	Schwalm-Eder-Kreis	R	94	27 062	226	27 288

6. Umsatzsteuerpflichtige und steuerbarer Umsatz 2015 in den kreisfreien Städten, Landkreisen und Regierungsbezirken nach wirtschaftlicher Gliederung

Regierungs- bezirk	Kreisfreie Städte / Landkreise	Name	WZ 2008	Steuer- pflichtige	Steuerbarer Umsatz		
				Lieferungen und Leistungen	inner- gemein- schaftliche Erwerbe	Insgesamt	
							Anzahl
6	34	Schwalm-Eder-Kreis	90
6	34	Schwalm-Eder-Kreis	90.01	8	338	—	338
6	34	Schwalm-Eder-Kreis	90.01.1	—	—	—	—
6	34	Schwalm-Eder-Kreis	90.01.2	4	135	—	135
6	34	Schwalm-Eder-Kreis	90.01.3	—	—	—	—
6	34	Schwalm-Eder-Kreis	90.01.4	4	203	—	203
6	34	Schwalm-Eder-Kreis	90.02
6	34	Schwalm-Eder-Kreis	90.03	17	863	—	863
6	34	Schwalm-Eder-Kreis	90.03.1
6	34	Schwalm-Eder-Kreis	90.03.2
6	34	Schwalm-Eder-Kreis	90.03.3	7	334	—	334
6	34	Schwalm-Eder-Kreis	90.03.4
6	34	Schwalm-Eder-Kreis	90.03.5
6	34	Schwalm-Eder-Kreis	90.04
6	34	Schwalm-Eder-Kreis	90.04.1
6	34	Schwalm-Eder-Kreis	90.04.2	—	—	—	—
6	34	Schwalm-Eder-Kreis	90.04.3	—	—	—	—
6	34	Schwalm-Eder-Kreis	91
6	34	Schwalm-Eder-Kreis	91.01	—	—	—	—
6	34	Schwalm-Eder-Kreis	91.02	—	—	—	—
6	34	Schwalm-Eder-Kreis	91.03	—	—	—	—
6	34	Schwalm-Eder-Kreis	91.04
6	34	Schwalm-Eder-Kreis	92	18	7 731	—	7 731
6	34	Schwalm-Eder-Kreis	92.00.1	14	7 251	—	7 251
6	34	Schwalm-Eder-Kreis	92.00.2	—	—	—	—
6	34	Schwalm-Eder-Kreis	92.00.3	4	480	—	480
6	34	Schwalm-Eder-Kreis	93	48	16 446	226	16 672
6	34	Schwalm-Eder-Kreis	93.1	34	11 682	2	11 684
6	34	Schwalm-Eder-Kreis	93.11	4	1 731	—	1 731
6	34	Schwalm-Eder-Kreis	93.12
6	34	Schwalm-Eder-Kreis	93.13	14	3 280	2	3 282
6	34	Schwalm-Eder-Kreis	93.19
6	34	Schwalm-Eder-Kreis	93.2	14	4 764	224	4 988
6	34	Schwalm-Eder-Kreis	93.21
6	34	Schwalm-Eder-Kreis	93.29
6	34	Schwalm-Eder-Kreis	S
6	34	Schwalm-Eder-Kreis	94	13	5 875	—	5 875
6	34	Schwalm-Eder-Kreis	94.1
6	34	Schwalm-Eder-Kreis	94.11
6	34	Schwalm-Eder-Kreis	94.12
6	34	Schwalm-Eder-Kreis	94.2	—	—	—	—
6	34	Schwalm-Eder-Kreis	94.9
6	34	Schwalm-Eder-Kreis	94.91	—	—	—	—
6	34	Schwalm-Eder-Kreis	94.92	—	—	—	—
6	34	Schwalm-Eder-Kreis	94.99
6	34	Schwalm-Eder-Kreis	94.99.1	6	1 712	—	1 712
6	34	Schwalm-Eder-Kreis	94.99.2
6	34	Schwalm-Eder-Kreis	94.99.3	—	—	—	—
6	34	Schwalm-Eder-Kreis	94.99.4	—	—	—	—
6	34	Schwalm-Eder-Kreis	94.99.9
6	34	Schwalm-Eder-Kreis	95
6	34	Schwalm-Eder-Kreis	95.1
6	34	Schwalm-Eder-Kreis	95.11
6	34	Schwalm-Eder-Kreis	95.12
6	34	Schwalm-Eder-Kreis	95.2	17	3 253	99	3 353

6. Umsatzsteuerpflichtige und steuerbarer Umsatz 2015 in den kreisfreien Städten, Landkreisen und Regierungsbezirken nach wirtschaftlicher Gliederung

Regierungs- bezirk	Kreisfreie Städte / Landkreise	Name	WZ 2008	Steuer- pflichtige	Steuerbarer Umsatz		
					Lieferungen und Leistungen	inner- gemein- schaftliche Erwerbe	Insgesamt
				Anzahl	1000 Euro		
6	34	Schwalm-Eder-Kreis	95.21	—	—	—	—
6	34	Schwalm-Eder-Kreis	95.22
6	34	Schwalm-Eder-Kreis	95.23
6	34	Schwalm-Eder-Kreis	95.24
6	34	Schwalm-Eder-Kreis	95.25
6	34	Schwalm-Eder-Kreis	95.29	9	1 060	82	1 141
6	34	Schwalm-Eder-Kreis	96	248	23 292	65	23 358
6	34	Schwalm-Eder-Kreis	96.01	7	2 123	—	2 123
6	34	Schwalm-Eder-Kreis	96.02	180	14 622	51	14 673
6	34	Schwalm-Eder-Kreis	96.02.1	147	12 922	47	12 968
6	34	Schwalm-Eder-Kreis	96.02.2	33	1 700	4	1 705
6	34	Schwalm-Eder-Kreis	96.03	9	1 874	—	1 874
6	34	Schwalm-Eder-Kreis	96.03.1	9	1 874	—	1 874
6	34	Schwalm-Eder-Kreis	96.03.2	—	—	—	—
6	34	Schwalm-Eder-Kreis	96.04	6	441	4	445
6	34	Schwalm-Eder-Kreis	96.09	46	4 233	10	4 244
6	35	Waldeck-Frankenberg	A - S	5 892	7 134 617	505 891	7 640 508
6	35	Waldeck-Frankenberg	A	368	81 921	242	82 163
6	35	Waldeck-Frankenberg	01	313	63 174	197	63 371
6	35	Waldeck-Frankenberg	01.1	45	7 928	2	7 930
6	35	Waldeck-Frankenberg	01.11
6	35	Waldeck-Frankenberg	01.12	—	—	—	—
6	35	Waldeck-Frankenberg	01.13
6	35	Waldeck-Frankenberg	01.13.1
6	35	Waldeck-Frankenberg	01.13.2	—	—	—	—
6	35	Waldeck-Frankenberg	01.14	—	—	—	—
6	35	Waldeck-Frankenberg	01.15	—	—	—	—
6	35	Waldeck-Frankenberg	01.16	—	—	—	—
6	35	Waldeck-Frankenberg	01.19	—	—	—	—
6	35	Waldeck-Frankenberg	01.19.1	—	—	—	—
6	35	Waldeck-Frankenberg	01.19.2	—	—	—	—
6	35	Waldeck-Frankenberg	01.19.9	—	—	—	—
6	35	Waldeck-Frankenberg	01.2
6	35	Waldeck-Frankenberg	01.21	—	—	—	—
6	35	Waldeck-Frankenberg	01.22	—	—	—	—
6	35	Waldeck-Frankenberg	01.23	—	—	—	—
6	35	Waldeck-Frankenberg	01.24	—	—	—	—
6	35	Waldeck-Frankenberg	01.25	—	—	—	—
6	35	Waldeck-Frankenberg	01.25.1	—	—	—	—
6	35	Waldeck-Frankenberg	01.25.9	—	—	—	—
6	35	Waldeck-Frankenberg	01.26	—	—	—	—
6	35	Waldeck-Frankenberg	01.27	—	—	—	—
6	35	Waldeck-Frankenberg	01.28	—	—	—	—
6	35	Waldeck-Frankenberg	01.29
6	35	Waldeck-Frankenberg	01.3	4	1 203	18	1 222
6	35	Waldeck-Frankenberg	01.30.1
6	35	Waldeck-Frankenberg	01.30.2
6	35	Waldeck-Frankenberg	01.4
6	35	Waldeck-Frankenberg	01.41	9	2 866	1	2 867
6	35	Waldeck-Frankenberg	01.42
6	35	Waldeck-Frankenberg	01.43	3	174	10	184
6	35	Waldeck-Frankenberg	01.44	—	—	—	—
6	35	Waldeck-Frankenberg	01.45
6	35	Waldeck-Frankenberg	01.46	3	1 848	—	1 848
6	35	Waldeck-Frankenberg	01.47

6. Umsatzsteuerpflichtige und steuerbarer Umsatz 2015 in den kreisfreien Städten, Landkreisen und Regierungsbezirken nach wirtschaftlicher Gliederung

Regierungs- bezirk	Kreisfreie Städte / Landkreise	Name	WZ 2008	Steuer- pflichtige	Steuerbarer Umsatz		
				Lieferungen und Leistungen	inner- gemein- schaftliche Erwerbe	Insgesamt	
				Anzahl	1000 Euro		
6	35	Waldeck-Frankenberg	01.49	3	69	18	87
6	35	Waldeck-Frankenberg	01.5	216	38 179	118	38 297
6	35	Waldeck-Frankenberg	01.6	25	10 540	30	10 570
6	35	Waldeck-Frankenberg	01.61	16	6 967	10	6 976
6	35	Waldeck-Frankenberg	01.62
6	35	Waldeck-Frankenberg	01.63
6	35	Waldeck-Frankenberg	01.64
6	35	Waldeck-Frankenberg	01.7	—	—	—	—
6	35	Waldeck-Frankenberg	02
6	35	Waldeck-Frankenberg	02.1
6	35	Waldeck-Frankenberg	02.2	16	8 204	—	8 204
6	35	Waldeck-Frankenberg	02.3	—	—	—	—
6	35	Waldeck-Frankenberg	02.4	31	7 662	—	7 662
6	35	Waldeck-Frankenberg	03
6	35	Waldeck-Frankenberg	03.1
6	35	Waldeck-Frankenberg	03.11	—	—	—	—
6	35	Waldeck-Frankenberg	03.12
6	35	Waldeck-Frankenberg	03.2
6	35	Waldeck-Frankenberg	03.21	—	—	—	—
6	35	Waldeck-Frankenberg	03.22
6	35	Waldeck-Frankenberg	B
6	35	Waldeck-Frankenberg	05	—	—	—	—
6	35	Waldeck-Frankenberg	05.1	—	—	—	—
6	35	Waldeck-Frankenberg	05.2	—	—	—	—
6	35	Waldeck-Frankenberg	06	—	—	—	—
6	35	Waldeck-Frankenberg	06.1	—	—	—	—
6	35	Waldeck-Frankenberg	06.2	—	—	—	—
6	35	Waldeck-Frankenberg	07	—	—	—	—
6	35	Waldeck-Frankenberg	07.1	—	—	—	—
6	35	Waldeck-Frankenberg	07.2	—	—	—	—
6	35	Waldeck-Frankenberg	07.21	—	—	—	—
6	35	Waldeck-Frankenberg	07.29	—	—	—	—
6	35	Waldeck-Frankenberg	08
6	35	Waldeck-Frankenberg	08.1
6	35	Waldeck-Frankenberg	08.11	—	—	—	—
6	35	Waldeck-Frankenberg	08.12
6	35	Waldeck-Frankenberg	08.9	—	—	—	—
6	35	Waldeck-Frankenberg	08.91	—	—	—	—
6	35	Waldeck-Frankenberg	08.92	—	—	—	—
6	35	Waldeck-Frankenberg	08.93	—	—	—	—
6	35	Waldeck-Frankenberg	08.99	—	—	—	—
6	35	Waldeck-Frankenberg	09	—	—	—	—
6	35	Waldeck-Frankenberg	09.1	—	—	—	—
6	35	Waldeck-Frankenberg	09.9	—	—	—	—
6	35	Waldeck-Frankenberg	C	570	3 537 146	431 754	3 968 900
6	35	Waldeck-Frankenberg	10	107	232 527	2 796	235 323
6	35	Waldeck-Frankenberg	10.1	56	153 362	2 353	155 715
6	35	Waldeck-Frankenberg	10.11	13	19 003	—	19 003
6	35	Waldeck-Frankenberg	10.12	—	—	—	—
6	35	Waldeck-Frankenberg	10.13	43	134 359	2 353	136 712
6	35	Waldeck-Frankenberg	10.2	—	—	—	—
6	35	Waldeck-Frankenberg	10.3
6	35	Waldeck-Frankenberg	10.31	—	—	—	—
6	35	Waldeck-Frankenberg	10.32
6	35	Waldeck-Frankenberg	10.39	—	—	—	—

6. Umsatzsteuerpflichtige und steuerbarer Umsatz 2015 in den kreisfreien Städten, Landkreisen und Regierungsbezirken nach wirtschaftlicher Gliederung

Regierungs- bezirk	Kreisfreie Städte / Landkreise	Name	WZ 2008	Steuer- pflichtige	Steuerbarer Umsatz		
				Lieferungen und Leistungen	inner- gemein- schaftliche Erwerbe	Insgesamt	
				Anzahl	1000 Euro		
6	35	Waldeck-Frankenberg	10.4	—	—	—	—
6	35	Waldeck-Frankenberg	10.41	—	—	—	—
6	35	Waldeck-Frankenberg	10.42	—	—	—	—
6	35	Waldeck-Frankenberg	10.5
6	35	Waldeck-Frankenberg	10.51
6	35	Waldeck-Frankenberg	10.52
6	35	Waldeck-Frankenberg	10.6
6	35	Waldeck-Frankenberg	10.61
6	35	Waldeck-Frankenberg	10.62	—	—	—	—
6	35	Waldeck-Frankenberg	10.7	39	51 578	6	51 584
6	35	Waldeck-Frankenberg	10.71
6	35	Waldeck-Frankenberg	10.72
6	35	Waldeck-Frankenberg	10.73	—	—	—	—
6	35	Waldeck-Frankenberg	10.8
6	35	Waldeck-Frankenberg	10.81
6	35	Waldeck-Frankenberg	10.82	—	—	—	—
6	35	Waldeck-Frankenberg	10.83
6	35	Waldeck-Frankenberg	10.84	—	—	—	—
6	35	Waldeck-Frankenberg	10.85	—	—	—	—
6	35	Waldeck-Frankenberg	10.86
6	35	Waldeck-Frankenberg	10.89
6	35	Waldeck-Frankenberg	10.9
6	35	Waldeck-Frankenberg	10.91	—	—	—	—
6	35	Waldeck-Frankenberg	10.92
6	35	Waldeck-Frankenberg	11	3	1 065	—	1 065
6	35	Waldeck-Frankenberg	11.01
6	35	Waldeck-Frankenberg	11.02
6	35	Waldeck-Frankenberg	11.03	—	—	—	—
6	35	Waldeck-Frankenberg	11.04	—	—	—	—
6	35	Waldeck-Frankenberg	11.05
6	35	Waldeck-Frankenberg	11.06	—	—	—	—
6	35	Waldeck-Frankenberg	11.07	—	—	—	—
6	35	Waldeck-Frankenberg	12	—	—	—	—
6	35	Waldeck-Frankenberg	13	9	11 130	2 334	13 464
6	35	Waldeck-Frankenberg	13.1	—	—	—	—
6	35	Waldeck-Frankenberg	13.2
6	35	Waldeck-Frankenberg	13.3
6	35	Waldeck-Frankenberg	13.9
6	35	Waldeck-Frankenberg	13.91	—	—	—	—
6	35	Waldeck-Frankenberg	13.92
6	35	Waldeck-Frankenberg	13.93	—	—	—	—
6	35	Waldeck-Frankenberg	13.94	—	—	—	—
6	35	Waldeck-Frankenberg	13.95	—	—	—	—
6	35	Waldeck-Frankenberg	13.96	—	—	—	—
6	35	Waldeck-Frankenberg	13.99	—	—	—	—
6	35	Waldeck-Frankenberg	14	6	485	2	487
6	35	Waldeck-Frankenberg	14.1	6	485	2	487
6	35	Waldeck-Frankenberg	14.11
6	35	Waldeck-Frankenberg	14.12	—	—	—	—
6	35	Waldeck-Frankenberg	14.13
6	35	Waldeck-Frankenberg	14.14
6	35	Waldeck-Frankenberg	14.19
6	35	Waldeck-Frankenberg	14.2	—	—	—	—
6	35	Waldeck-Frankenberg	14.3	—	—	—	—
6	35	Waldeck-Frankenberg	14.31	—	—	—	—

6. Umsatzsteuerpflichtige und steuerbarer Umsatz 2015 in den kreisfreien Städten, Landkreisen und Regierungsbezirken nach wirtschaftlicher Gliederung

Regierungs- bezirk	Kreisfreie Städte / Landkreise	Name	WZ 2008	Steuer- pflichtige	Steuerbarer Umsatz		
					Lieferungen und Leistungen	inner- gemein- schaftliche Erwerbe	Insgesamt
				Anzahl	1000 Euro		
6	35	Waldeck-Frankenberg	14.39	—	—	—	—
6	35	Waldeck-Frankenberg	15	4	1 398	66	1 464
6	35	Waldeck-Frankenberg	15.1
6	35	Waldeck-Frankenberg	15.11
6	35	Waldeck-Frankenberg	15.12
6	35	Waldeck-Frankenberg	15.2
6	35	Waldeck-Frankenberg	16	63	481 228	24 091	505 319
6	35	Waldeck-Frankenberg	16.1	21	238 768	3 369	242 137
6	35	Waldeck-Frankenberg	16.2	42	242 460	20 722	263 181
6	35	Waldeck-Frankenberg	16.21	—	—	—	—
6	35	Waldeck-Frankenberg	16.22	—	—	—	—
6	35	Waldeck-Frankenberg	16.23	27	216 172	3 938	220 110
6	35	Waldeck-Frankenberg	16.24
6	35	Waldeck-Frankenberg	16.29
6	35	Waldeck-Frankenberg	17
6	35	Waldeck-Frankenberg	17.1
6	35	Waldeck-Frankenberg	17.11
6	35	Waldeck-Frankenberg	17.12
6	35	Waldeck-Frankenberg	17.2
6	35	Waldeck-Frankenberg	17.21	—	—	—	—
6	35	Waldeck-Frankenberg	17.22
6	35	Waldeck-Frankenberg	17.23	—	—	—	—
6	35	Waldeck-Frankenberg	17.24	—	—	—	—
6	35	Waldeck-Frankenberg	17.29	—	—	—	—
6	35	Waldeck-Frankenberg	18
6	35	Waldeck-Frankenberg	18.1
6	35	Waldeck-Frankenberg	18.11
6	35	Waldeck-Frankenberg	18.12	6	6 565	—	6 565
6	35	Waldeck-Frankenberg	18.13	4	969	33	1 002
6	35	Waldeck-Frankenberg	18.14	—	—	—	—
6	35	Waldeck-Frankenberg	18.2
6	35	Waldeck-Frankenberg	19
6	35	Waldeck-Frankenberg	19.1	—	—	—	—
6	35	Waldeck-Frankenberg	19.2
6	35	Waldeck-Frankenberg	20	7	7 877	229	8 106
6	35	Waldeck-Frankenberg	20.1
6	35	Waldeck-Frankenberg	20.11	—	—	—	—
6	35	Waldeck-Frankenberg	20.12	—	—	—	—
6	35	Waldeck-Frankenberg	20.13
6	35	Waldeck-Frankenberg	20.14
6	35	Waldeck-Frankenberg	20.15	—	—	—	—
6	35	Waldeck-Frankenberg	20.16
6	35	Waldeck-Frankenberg	20.17	—	—	—	—
6	35	Waldeck-Frankenberg	20.2	—	—	—	—
6	35	Waldeck-Frankenberg	20.3
6	35	Waldeck-Frankenberg	20.4
6	35	Waldeck-Frankenberg	20.41	—	—	—	—
6	35	Waldeck-Frankenberg	20.42
6	35	Waldeck-Frankenberg	20.5	—	—	—	—
6	35	Waldeck-Frankenberg	20.51	—	—	—	—
6	35	Waldeck-Frankenberg	20.52	—	—	—	—
6	35	Waldeck-Frankenberg	20.53	—	—	—	—
6	35	Waldeck-Frankenberg	20.59	—	—	—	—
6	35	Waldeck-Frankenberg	20.6	—	—	—	—
6	35	Waldeck-Frankenberg	21

6. Umsatzsteuerpflichtige und steuerbarer Umsatz 2015 in den kreisfreien Städten, Landkreisen und Regierungsbezirken nach wirtschaftlicher Gliederung

Regierungs- bezirk	Kreisfreie Städte / Landkreise	Name	WZ 2008	Steuer- pflichtige	Steuerbarer Umsatz		
					Lieferungen und Leistungen	inner- gemein- schaftliche Erwerbe	Insgesamt
				Anzahl	1000 Euro		
6	35	Waldeck-Frankenberg	21.1	—	—	—	—
6	35	Waldeck-Frankenberg	21.2
6	35	Waldeck-Frankenberg	22	17	119 539	4 784	124 323
6	35	Waldeck-Frankenberg	22.1
6	35	Waldeck-Frankenberg	22.11
6	35	Waldeck-Frankenberg	22.19	—	—	—	—
6	35	Waldeck-Frankenberg	22.2
6	35	Waldeck-Frankenberg	22.21	—	—	—	—
6	35	Waldeck-Frankenberg	22.22	—	—	—	—
6	35	Waldeck-Frankenberg	22.23	7	87 322	2 667	89 989
6	35	Waldeck-Frankenberg	22.29
6	35	Waldeck-Frankenberg	23	32	34 673	2 346	37 019
6	35	Waldeck-Frankenberg	23.1
6	35	Waldeck-Frankenberg	23.11	—	—	—	—
6	35	Waldeck-Frankenberg	23.12
6	35	Waldeck-Frankenberg	23.13	—	—	—	—
6	35	Waldeck-Frankenberg	23.14
6	35	Waldeck-Frankenberg	23.19	—	—	—	—
6	35	Waldeck-Frankenberg	23.2	—	—	—	—
6	35	Waldeck-Frankenberg	23.3
6	35	Waldeck-Frankenberg	23.31
6	35	Waldeck-Frankenberg	23.32	—	—	—	—
6	35	Waldeck-Frankenberg	23.4
6	35	Waldeck-Frankenberg	23.41	—	—	—	—
6	35	Waldeck-Frankenberg	23.42	—	—	—	—
6	35	Waldeck-Frankenberg	23.43	—	—	—	—
6	35	Waldeck-Frankenberg	23.44	—	—	—	—
6	35	Waldeck-Frankenberg	23.49
6	35	Waldeck-Frankenberg	23.5	—	—	—	—
6	35	Waldeck-Frankenberg	23.51	—	—	—	—
6	35	Waldeck-Frankenberg	23.52	—	—	—	—
6	35	Waldeck-Frankenberg	23.6	11	18 314	2 186	20 499
6	35	Waldeck-Frankenberg	23.61
6	35	Waldeck-Frankenberg	23.62
6	35	Waldeck-Frankenberg	23.63
6	35	Waldeck-Frankenberg	23.64	—	—	—	—
6	35	Waldeck-Frankenberg	23.65	—	—	—	—
6	35	Waldeck-Frankenberg	23.69
6	35	Waldeck-Frankenberg	23.7	15	7 977	154	8 130
6	35	Waldeck-Frankenberg	23.9
6	35	Waldeck-Frankenberg	23.91	—	—	—	—
6	35	Waldeck-Frankenberg	23.99
6	35	Waldeck-Frankenberg	24
6	35	Waldeck-Frankenberg	24.1	4	3 384	1 551	4 935
6	35	Waldeck-Frankenberg	24.2
6	35	Waldeck-Frankenberg	24.3
6	35	Waldeck-Frankenberg	24.31
6	35	Waldeck-Frankenberg	24.32	—	—	—	—
6	35	Waldeck-Frankenberg	24.33	—	—	—	—
6	35	Waldeck-Frankenberg	24.34	—	—	—	—
6	35	Waldeck-Frankenberg	24.4
6	35	Waldeck-Frankenberg	24.41
6	35	Waldeck-Frankenberg	24.42
6	35	Waldeck-Frankenberg	24.43	—	—	—	—
6	35	Waldeck-Frankenberg	24.44	—	—	—	—

6. Umsatzsteuerpflichtige und steuerbarer Umsatz 2015 in den kreisfreien Städten, Landkreisen und Regierungsbezirken nach wirtschaftlicher Gliederung

Regierungs- bezirk	Kreisfreie Städte / Landkreise	Name	WZ 2008	Steuer- pflichtige	Steuerbarer Umsatz		
					Lieferungen und Leistungen	inner- gemein- schaftliche Erwerbe	Insgesamt
				Anzahl	1000 Euro		
6	35	Waldeck-Frankenberg	24.45
6	35	Waldeck-Frankenberg	24.46	—	—	—	—
6	35	Waldeck-Frankenberg	24.5
6	35	Waldeck-Frankenberg	24.51
6	35	Waldeck-Frankenberg	24.52	—	—	—	—
6	35	Waldeck-Frankenberg	24.53
6	35	Waldeck-Frankenberg	24.54	—	—	—	—
6	35	Waldeck-Frankenberg	25	102	1 723 214	237 967	1 961 181
6	35	Waldeck-Frankenberg	25.1	21	38 651	6 602	45 253
6	35	Waldeck-Frankenberg	25.11	16	32 788	6 602	39 390
6	35	Waldeck-Frankenberg	25.12	5	5 863	—	5 863
6	35	Waldeck-Frankenberg	25.2
6	35	Waldeck-Frankenberg	25.21
6	35	Waldeck-Frankenberg	25.29	—	—	—	—
6	35	Waldeck-Frankenberg	25.3	—	—	—	—
6	35	Waldeck-Frankenberg	25.4
6	35	Waldeck-Frankenberg	25.5
6	35	Waldeck-Frankenberg	25.6
6	35	Waldeck-Frankenberg	25.61
6	35	Waldeck-Frankenberg	25.62	48	48 162	959	49 121
6	35	Waldeck-Frankenberg	25.7
6	35	Waldeck-Frankenberg	25.71
6	35	Waldeck-Frankenberg	25.72	—	—	—	—
6	35	Waldeck-Frankenberg	25.73
6	35	Waldeck-Frankenberg	25.73.1	6	19 298	672	19 970
6	35	Waldeck-Frankenberg	25.73.2
6	35	Waldeck-Frankenberg	25.73.3
6	35	Waldeck-Frankenberg	25.73.4	—	—	—	—
6	35	Waldeck-Frankenberg	25.73.5
6	35	Waldeck-Frankenberg	25.9
6	35	Waldeck-Frankenberg	25.91	—	—	—	—
6	35	Waldeck-Frankenberg	25.92	—	—	—	—
6	35	Waldeck-Frankenberg	25.93	—	—	—	—
6	35	Waldeck-Frankenberg	25.94	—	—	—	—
6	35	Waldeck-Frankenberg	25.99
6	35	Waldeck-Frankenberg	26	14	18 285	670	18 955
6	35	Waldeck-Frankenberg	26.1
6	35	Waldeck-Frankenberg	26.11
6	35	Waldeck-Frankenberg	26.11.1
6	35	Waldeck-Frankenberg	26.11.9	3	8 681	632	9 313
6	35	Waldeck-Frankenberg	26.12
6	35	Waldeck-Frankenberg	26.2
6	35	Waldeck-Frankenberg	26.3
6	35	Waldeck-Frankenberg	26.4	—	—	—	—
6	35	Waldeck-Frankenberg	26.5
6	35	Waldeck-Frankenberg	26.51
6	35	Waldeck-Frankenberg	26.51.1
6	35	Waldeck-Frankenberg	26.51.2	—	—	—	—
6	35	Waldeck-Frankenberg	26.51.3	—	—	—	—
6	35	Waldeck-Frankenberg	26.52	—	—	—	—
6	35	Waldeck-Frankenberg	26.6
6	35	Waldeck-Frankenberg	26.7	—	—	—	—
6	35	Waldeck-Frankenberg	26.8	—	—	—	—
6	35	Waldeck-Frankenberg	27
6	35	Waldeck-Frankenberg	27.1

6. Umsatzsteuerpflichtige und steuerbarer Umsatz 2015 in den kreisfreien Städten, Landkreisen und Regierungsbezirken nach wirtschaftlicher Gliederung

Regierungs- bezirk	Kreisfreie Städte / Landkreise	Name	WZ 2008	Steuer- pflichtige	Steuerbarer Umsatz		
					Lieferungen und Leistungen	inner- gemein- schaftliche Erwerbe	Insgesamt
				Anzahl	1000 Euro		
6	35	Waldeck-Frankenberg	27.11
6	35	Waldeck-Frankenberg	27.12
6	35	Waldeck-Frankenberg	27.2	—	—	—	—
6	35	Waldeck-Frankenberg	27.3
6	35	Waldeck-Frankenberg	27.31	—	—	—	—
6	35	Waldeck-Frankenberg	27.32
6	35	Waldeck-Frankenberg	27.33
6	35	Waldeck-Frankenberg	27.4
6	35	Waldeck-Frankenberg	27.5
6	35	Waldeck-Frankenberg	27.51
6	35	Waldeck-Frankenberg	27.52	—	—	—	—
6	35	Waldeck-Frankenberg	27.9	4	1 787	41	1 828
6	35	Waldeck-Frankenberg	28	46	166 264	14 073	180 336
6	35	Waldeck-Frankenberg	28.1
6	35	Waldeck-Frankenberg	28.11	—	—	—	—
6	35	Waldeck-Frankenberg	28.12	—	—	—	—
6	35	Waldeck-Frankenberg	28.13	—	—	—	—
6	35	Waldeck-Frankenberg	28.14
6	35	Waldeck-Frankenberg	28.15
6	35	Waldeck-Frankenberg	28.2	19	47 250	1 386	48 636
6	35	Waldeck-Frankenberg	28.21
6	35	Waldeck-Frankenberg	28.21.1	—	—	—	—
6	35	Waldeck-Frankenberg	28.21.9
6	35	Waldeck-Frankenberg	28.22
6	35	Waldeck-Frankenberg	28.23	—	—	—	—
6	35	Waldeck-Frankenberg	28.24	6	1 924	23	1 947
6	35	Waldeck-Frankenberg	28.25	4	927	—	928
6	35	Waldeck-Frankenberg	28.29	6	18 881	142	19 024
6	35	Waldeck-Frankenberg	28.3
6	35	Waldeck-Frankenberg	28.4	6	8 124	146	8 270
6	35	Waldeck-Frankenberg	28.41
6	35	Waldeck-Frankenberg	28.49
6	35	Waldeck-Frankenberg	28.9	14	72 813	1 508	74 321
6	35	Waldeck-Frankenberg	28.91
6	35	Waldeck-Frankenberg	28.92
6	35	Waldeck-Frankenberg	28.92.1	—	—	—	—
6	35	Waldeck-Frankenberg	28.92.2
6	35	Waldeck-Frankenberg	28.93	—	—	—	—
6	35	Waldeck-Frankenberg	28.94
6	35	Waldeck-Frankenberg	28.95	—	—	—	—
6	35	Waldeck-Frankenberg	28.96	4	8 336	82	8 418
6	35	Waldeck-Frankenberg	28.99	5	49 995	1 197	51 192
6	35	Waldeck-Frankenberg	29	3	1 107	195	1 302
6	35	Waldeck-Frankenberg	29.1
6	35	Waldeck-Frankenberg	29.10.1	—	—	—	—
6	35	Waldeck-Frankenberg	29.10.2
6	35	Waldeck-Frankenberg	29.2	—	—	—	—
6	35	Waldeck-Frankenberg	29.3
6	35	Waldeck-Frankenberg	29.31	—	—	—	—
6	35	Waldeck-Frankenberg	29.32
6	35	Waldeck-Frankenberg	30
6	35	Waldeck-Frankenberg	30.1	3	1 274	480	1 754
6	35	Waldeck-Frankenberg	30.11
6	35	Waldeck-Frankenberg	30.12
6	35	Waldeck-Frankenberg	30.2	—	—	—	—

6. Umsatzsteuerpflichtige und steuerbarer Umsatz 2015 in den kreisfreien Städten, Landkreisen und Regierungsbezirken nach wirtschaftlicher Gliederung

Regierungs- bezirk	Kreisfreie Städte / Landkreise	Name	WZ 2008	Steuer- pflichtige	Steuerbarer Umsatz		
					Lieferungen und Leistungen	inner- gemein- schaftliche Erwerbe	Insgesamt
				Anzahl	1000 Euro		
6	35	Waldeck-Frankenberg	30.20.1	—	—	—	—
6	35	Waldeck-Frankenberg	30.20.2	—	—	—	—
6	35	Waldeck-Frankenberg	30.3	—	—	—	—
6	35	Waldeck-Frankenberg	30.4	—	—	—	—
6	35	Waldeck-Frankenberg	30.9
6	35	Waldeck-Frankenberg	30.91	—	—	—	—
6	35	Waldeck-Frankenberg	30.92
6	35	Waldeck-Frankenberg	30.99	—	—	—	—
6	35	Waldeck-Frankenberg	31	33	76 984	7 044	84 028
6	35	Waldeck-Frankenberg	31.01	5	7 978	910	8 888
6	35	Waldeck-Frankenberg	31.02
6	35	Waldeck-Frankenberg	31.03
6	35	Waldeck-Frankenberg	31.09	25	67 949	6 134	74 084
6	35	Waldeck-Frankenberg	31.09.1
6	35	Waldeck-Frankenberg	31.09.9
6	35	Waldeck-Frankenberg	32	42	94 195	14 997	109 192
6	35	Waldeck-Frankenberg	32.1
6	35	Waldeck-Frankenberg	32.11
6	35	Waldeck-Frankenberg	32.12	4	1 250	220	1 470
6	35	Waldeck-Frankenberg	32.13	—	—	—	—
6	35	Waldeck-Frankenberg	32.2
6	35	Waldeck-Frankenberg	32.3
6	35	Waldeck-Frankenberg	32.4
6	35	Waldeck-Frankenberg	32.5	22	79 292	10 741	90 033
6	35	Waldeck-Frankenberg	32.50.1
6	35	Waldeck-Frankenberg	32.50.2	8	6 654	140	6 794
6	35	Waldeck-Frankenberg	32.50.3
6	35	Waldeck-Frankenberg	32.9	7	5 540	262	5 802
6	35	Waldeck-Frankenberg	32.91
6	35	Waldeck-Frankenberg	32.99
6	35	Waldeck-Frankenberg	33
6	35	Waldeck-Frankenberg	33.1	18	6 642	57	6 698
6	35	Waldeck-Frankenberg	33.11	3	387	2	388
6	35	Waldeck-Frankenberg	33.12	10	5 421	54	5 475
6	35	Waldeck-Frankenberg	33.13
6	35	Waldeck-Frankenberg	33.14
6	35	Waldeck-Frankenberg	33.15	—	—	—	—
6	35	Waldeck-Frankenberg	33.16	—	—	—	—
6	35	Waldeck-Frankenberg	33.17
6	35	Waldeck-Frankenberg	33.19	—	—	—	—
6	35	Waldeck-Frankenberg	33.2
6	35	Waldeck-Frankenberg	D	279	231 710	506	232 215
6	35	Waldeck-Frankenberg	35	279	231 710	506	232 215
6	35	Waldeck-Frankenberg	35.1	262	228 339	484	228 823
6	35	Waldeck-Frankenberg	35.11
6	35	Waldeck-Frankenberg	35.11.1
6	35	Waldeck-Frankenberg	35.11.2	50	4 367	1	4 368
6	35	Waldeck-Frankenberg	35.11.3	183	50 521	63	50 583
6	35	Waldeck-Frankenberg	35.12	—	—	—	—
6	35	Waldeck-Frankenberg	35.13
6	35	Waldeck-Frankenberg	35.14
6	35	Waldeck-Frankenberg	35.2	12	1 773	4	1 777
6	35	Waldeck-Frankenberg	35.21	12	1 773	4	1 777
6	35	Waldeck-Frankenberg	35.21.1	—	—	—	—
6	35	Waldeck-Frankenberg	35.21.2	4	554	—	554

6. Umsatzsteuerpflichtige und steuerbarer Umsatz 2015 in den kreisfreien Städten, Landkreisen und Regierungsbezirken nach wirtschaftlicher Gliederung

Regierungs- bezirk	Kreisfreie Städte / Landkreise	Name	WZ 2008	Steuer- pflichtige	Steuerbarer Umsatz		
					Lieferungen und Leistungen	inner- gemein- schaftliche Erwerbe	Insgesamt
				Anzahl	1000 Euro		
6	35	Waldeck-Frankenberg	35.21.3	8	1 220	4	1 223
6	35	Waldeck-Frankenberg	35.22	—	—	—	—
6	35	Waldeck-Frankenberg	35.23	—	—	—	—
6	35	Waldeck-Frankenberg	35.3	5	1 598	18	1 615
6	35	Waldeck-Frankenberg	E	45	65 353	952	66 304
6	35	Waldeck-Frankenberg	36	22	34 550	7	34 557
6	35	Waldeck-Frankenberg	36.00.1	—	—	—	—
6	35	Waldeck-Frankenberg	36.00.2	22	34 550	7	34 557
6	35	Waldeck-Frankenberg	36.00.3	—	—	—	—
6	35	Waldeck-Frankenberg	37
6	35	Waldeck-Frankenberg	37.00.1
6	35	Waldeck-Frankenberg	37.00.2
6	35	Waldeck-Frankenberg	38	15	14 548	944	15 492
6	35	Waldeck-Frankenberg	38.1
6	35	Waldeck-Frankenberg	38.11
6	35	Waldeck-Frankenberg	38.12	—	—	—	—
6	35	Waldeck-Frankenberg	38.2
6	35	Waldeck-Frankenberg	38.21
6	35	Waldeck-Frankenberg	38.22	—	—	—	—
6	35	Waldeck-Frankenberg	38.3	8	8 586	942	9 527
6	35	Waldeck-Frankenberg	38.31
6	35	Waldeck-Frankenberg	38.32
6	35	Waldeck-Frankenberg	39
6	35	Waldeck-Frankenberg	F	645	449 713	964	450 676
6	35	Waldeck-Frankenberg	41	57	57 565	42	57 606
6	35	Waldeck-Frankenberg	41.1
6	35	Waldeck-Frankenberg	41.10.1	—	—	—	—
6	35	Waldeck-Frankenberg	41.10.2	—	—	—	—
6	35	Waldeck-Frankenberg	41.10.3
6	35	Waldeck-Frankenberg	41.2
6	35	Waldeck-Frankenberg	41.20.1
6	35	Waldeck-Frankenberg	41.20.2
6	35	Waldeck-Frankenberg	42	21	116 358	7	116 365
6	35	Waldeck-Frankenberg	42.1	15	111 703	7	111 710
6	35	Waldeck-Frankenberg	42.11	15	111 703	7	111 710
6	35	Waldeck-Frankenberg	42.12	—	—	—	—
6	35	Waldeck-Frankenberg	42.13	—	—	—	—
6	35	Waldeck-Frankenberg	42.2
6	35	Waldeck-Frankenberg	42.21
6	35	Waldeck-Frankenberg	42.22	—	—	—	—
6	35	Waldeck-Frankenberg	42.9
6	35	Waldeck-Frankenberg	42.91
6	35	Waldeck-Frankenberg	42.99
6	35	Waldeck-Frankenberg	43	567	275 790	915	276 705
6	35	Waldeck-Frankenberg	43.1	22	8 844	1	8 844
6	35	Waldeck-Frankenberg	43.11	—	—	—	—
6	35	Waldeck-Frankenberg	43.12
6	35	Waldeck-Frankenberg	43.13
6	35	Waldeck-Frankenberg	43.2	185	118 704	375	119 079
6	35	Waldeck-Frankenberg	43.21	72	39 716	83	39 798
6	35	Waldeck-Frankenberg	43.22	76	65 006	176	65 182
6	35	Waldeck-Frankenberg	43.29	37	13 982	116	14 098
6	35	Waldeck-Frankenberg	43.29.1	25	7 990	—	7 990
6	35	Waldeck-Frankenberg	43.29.9	12	5 992	116	6 108
6	35	Waldeck-Frankenberg	43.3	249	91 068	402	91 469

6. Umsatzsteuerpflichtige und steuerbarer Umsatz 2015 in den kreisfreien Städten, Landkreisen und Regierungsbezirken nach wirtschaftlicher Gliederung

Regierungs- bezirk	Kreisfreie Städte / Landkreise	Name	WZ 2008	Steuer- pflichtige	Steuerbarer Umsatz		
					Lieferungen und Leistungen	inner- gemein- schaftliche Erwerbe	Insgesamt
				Anzahl	1000 Euro		
6	35	Waldeck-Frankenberg	43.31	14	8 528	6	8 534
6	35	Waldeck-Frankenberg	43.32	91	40 242	131	40 373
6	35	Waldeck-Frankenberg	43.33	49	7 933	146	8 079
6	35	Waldeck-Frankenberg	43.34	84	32 630	90	32 720
6	35	Waldeck-Frankenberg	43.34.1	79	31 592	74	31 666
6	35	Waldeck-Frankenberg	43.34.2	5	1 038	16	1 054
6	35	Waldeck-Frankenberg	43.39	11	1 734	28	1 763
6	35	Waldeck-Frankenberg	43.9	111	57 174	138	57 312
6	35	Waldeck-Frankenberg	43.91	70	33 585	96	33 681
6	35	Waldeck-Frankenberg	43.91.1	42	18 589	94	18 683
6	35	Waldeck-Frankenberg	43.91.2	28	14 996	2	14 998
6	35	Waldeck-Frankenberg	43.99	41	23 589	42	23 631
6	35	Waldeck-Frankenberg	43.99.1
6	35	Waldeck-Frankenberg	43.99.2
6	35	Waldeck-Frankenberg	43.99.9	31	20 409	42	20 451
6	35	Waldeck-Frankenberg	G	1 120	1 181 859	59 583	1 241 442
6	35	Waldeck-Frankenberg	45	210	214 703	20 458	235 161
6	35	Waldeck-Frankenberg	45.1	76	112 953	3 163	116 116
6	35	Waldeck-Frankenberg	45.11	73	112 152	3 163	115 315
6	35	Waldeck-Frankenberg	45.19	3	801	—	801
6	35	Waldeck-Frankenberg	45.2	81	46 523	378	46 902
6	35	Waldeck-Frankenberg	45.20.1	17	6 781	97	6 877
6	35	Waldeck-Frankenberg	45.20.2
6	35	Waldeck-Frankenberg	45.20.3	57	32 261	214	32 475
6	35	Waldeck-Frankenberg	45.20.4
6	35	Waldeck-Frankenberg	45.3	46	53 204	16 678	69 882
6	35	Waldeck-Frankenberg	45.31	16	35 443	16 179	51 622
6	35	Waldeck-Frankenberg	45.32	30	17 761	499	18 260
6	35	Waldeck-Frankenberg	45.4	7	2 023	238	2 262
6	35	Waldeck-Frankenberg	46	253	492 651	29 964	522 615
6	35	Waldeck-Frankenberg	46.1	121	28 416	1 131	29 547
6	35	Waldeck-Frankenberg	46.11	6	3 698	28	3 725
6	35	Waldeck-Frankenberg	46.12	6	720	—	720
6	35	Waldeck-Frankenberg	46.13	13	2 907	115	3 022
6	35	Waldeck-Frankenberg	46.13.1
6	35	Waldeck-Frankenberg	46.13.2
6	35	Waldeck-Frankenberg	46.14	20	9 154	541	9 695
6	35	Waldeck-Frankenberg	46.15	16	4 111	36	4 148
6	35	Waldeck-Frankenberg	46.16	8	1 310	177	1 488
6	35	Waldeck-Frankenberg	46.17	7	861	30	891
6	35	Waldeck-Frankenberg	46.18	24	4 082	186	4 269
6	35	Waldeck-Frankenberg	46.18.1	—	—	—	—
6	35	Waldeck-Frankenberg	46.18.2	—	—	—	—
6	35	Waldeck-Frankenberg	46.18.3	—	—	—	—
6	35	Waldeck-Frankenberg	46.18.4
6	35	Waldeck-Frankenberg	46.18.5
6	35	Waldeck-Frankenberg	46.18.6
6	35	Waldeck-Frankenberg	46.18.7	—	—	—	—
6	35	Waldeck-Frankenberg	46.18.9	19	2 357	139	2 497
6	35	Waldeck-Frankenberg	46.19	21	1 571	18	1 589
6	35	Waldeck-Frankenberg	46.2	11	55 541	69	55 610
6	35	Waldeck-Frankenberg	46.21
6	35	Waldeck-Frankenberg	46.22
6	35	Waldeck-Frankenberg	46.23
6	35	Waldeck-Frankenberg	46.24	—	—	—	—

6. Umsatzsteuerpflichtige und steuerbarer Umsatz 2015 in den kreisfreien Städten, Landkreisen und Regierungsbezirken nach wirtschaftlicher Gliederung

Regierungs- bezirk	Kreisfreie Städte / Landkreise	Name	WZ 2008	Steuer- pflichtige	Steuerbarer Umsatz		
					Lieferungen und Leistungen	inner- gemein- schaftliche Erwerbe	Insgesamt
				Anzahl	1000 Euro		
6	35	Waldeck-Frankenberg	46.3	22	92 961	17 622	110 583
6	35	Waldeck-Frankenberg	46.31	—	—	—	—
6	35	Waldeck-Frankenberg	46.32
6	35	Waldeck-Frankenberg	46.33
6	35	Waldeck-Frankenberg	46.34	15	18 067	—	18 067
6	35	Waldeck-Frankenberg	46.35	—	—	—	—
6	35	Waldeck-Frankenberg	46.36
6	35	Waldeck-Frankenberg	46.37	—	—	—	—
6	35	Waldeck-Frankenberg	46.38
6	35	Waldeck-Frankenberg	46.38.1	—	—	—	—
6	35	Waldeck-Frankenberg	46.38.2
6	35	Waldeck-Frankenberg	46.38.9
6	35	Waldeck-Frankenberg	46.39
6	35	Waldeck-Frankenberg	46.39.1	—	—	—	—
6	35	Waldeck-Frankenberg	46.39.9
6	35	Waldeck-Frankenberg	46.4	17	43 602	4 117	47 719
6	35	Waldeck-Frankenberg	46.41
6	35	Waldeck-Frankenberg	46.42
6	35	Waldeck-Frankenberg	46.42.1
6	35	Waldeck-Frankenberg	46.42.2	—	—	—	—
6	35	Waldeck-Frankenberg	46.43
6	35	Waldeck-Frankenberg	46.43.1	—	—	—	—
6	35	Waldeck-Frankenberg	46.43.2	—	—	—	—
6	35	Waldeck-Frankenberg	46.43.3
6	35	Waldeck-Frankenberg	46.44
6	35	Waldeck-Frankenberg	46.44.1
6	35	Waldeck-Frankenberg	46.44.2
6	35	Waldeck-Frankenberg	46.45	—	—	—	—
6	35	Waldeck-Frankenberg	46.46	3	12 022	387	12 409
6	35	Waldeck-Frankenberg	46.46.1
6	35	Waldeck-Frankenberg	46.46.2
6	35	Waldeck-Frankenberg	46.47
6	35	Waldeck-Frankenberg	46.48
6	35	Waldeck-Frankenberg	46.49
6	35	Waldeck-Frankenberg	46.49.1	—	—	—	—
6	35	Waldeck-Frankenberg	46.49.2
6	35	Waldeck-Frankenberg	46.49.3
6	35	Waldeck-Frankenberg	46.49.4	—	—	—	—
6	35	Waldeck-Frankenberg	46.49.5
6	35	Waldeck-Frankenberg	46.5
6	35	Waldeck-Frankenberg	46.51
6	35	Waldeck-Frankenberg	46.52
6	35	Waldeck-Frankenberg	46.6	23	48 151	1 195	49 346
6	35	Waldeck-Frankenberg	46.61	9	40 716	884	41 601
6	35	Waldeck-Frankenberg	46.62
6	35	Waldeck-Frankenberg	46.63
6	35	Waldeck-Frankenberg	46.64	—	—	—	—
6	35	Waldeck-Frankenberg	46.65	—	—	—	—
6	35	Waldeck-Frankenberg	46.66
6	35	Waldeck-Frankenberg	46.69	10	6 395	49	6 443
6	35	Waldeck-Frankenberg	46.7	51	198 959	3 785	202 744
6	35	Waldeck-Frankenberg	46.71
6	35	Waldeck-Frankenberg	46.71.1
6	35	Waldeck-Frankenberg	46.71.2
6	35	Waldeck-Frankenberg	46.72

6. Umsatzsteuerpflichtige und steuerbarer Umsatz 2015 in den kreisfreien Städten, Landkreisen und Regierungsbezirken nach wirtschaftlicher Gliederung

Regierungs- bezirk	Kreisfreie Städte / Landkreise	Name	WZ 2008	Steuer- pflichtige	Steuerbarer Umsatz		
					Lieferungen und Leistungen	inner- gemein- schaftliche Erwerbe	Insgesamt
				Anzahl	1000 Euro		
6	35	Waldeck-Frankenberg	46.73
6	35	Waldeck-Frankenberg	46.73.1
6	35	Waldeck-Frankenberg	46.73.2
6	35	Waldeck-Frankenberg	46.73.3	5	2 411	7	2 418
6	35	Waldeck-Frankenberg	46.73.4	13	96 540	2 774	99 315
6	35	Waldeck-Frankenberg	46.73.5	—	—	—	—
6	35	Waldeck-Frankenberg	46.73.6	—	—	—	—
6	35	Waldeck-Frankenberg	46.73.7	—	—	—	—
6	35	Waldeck-Frankenberg	46.73.8	—	—	—	—
6	35	Waldeck-Frankenberg	46.74	6	3 081	8	3 089
6	35	Waldeck-Frankenberg	46.74.1
6	35	Waldeck-Frankenberg	46.74.2
6	35	Waldeck-Frankenberg	46.74.3
6	35	Waldeck-Frankenberg	46.75	3	2 859	—	2 860
6	35	Waldeck-Frankenberg	46.76
6	35	Waldeck-Frankenberg	46.77	12	9 748	12	9 760
6	35	Waldeck-Frankenberg	46.9
6	35	Waldeck-Frankenberg	47	657	474 504	9 162	483 666
6	35	Waldeck-Frankenberg	47.1	89	120 989	687	121 676
6	35	Waldeck-Frankenberg	47.11	60	107 276	205	107 481
6	35	Waldeck-Frankenberg	47.19	29	13 714	482	14 196
6	35	Waldeck-Frankenberg	47.2	48	21 015	318	21 333
6	35	Waldeck-Frankenberg	47.21
6	35	Waldeck-Frankenberg	47.22	7	2 081	—	2 081
6	35	Waldeck-Frankenberg	47.23
6	35	Waldeck-Frankenberg	47.24	10	3 889	—	3 889
6	35	Waldeck-Frankenberg	47.25	13	1 640	2	1 642
6	35	Waldeck-Frankenberg	47.26
6	35	Waldeck-Frankenberg	47.29	13	11 526	315	11 841
6	35	Waldeck-Frankenberg	47.3	19	38 537	167	38 704
6	35	Waldeck-Frankenberg	47.30.1	14	32 427	167	32 594
6	35	Waldeck-Frankenberg	47.30.2	5	6 110	—	6 110
6	35	Waldeck-Frankenberg	47.4
6	35	Waldeck-Frankenberg	47.41	14	3 222	39	3 261
6	35	Waldeck-Frankenberg	47.42	9	2 338	29	2 367
6	35	Waldeck-Frankenberg	47.43
6	35	Waldeck-Frankenberg	47.5	122	53 632	2 548	56 180
6	35	Waldeck-Frankenberg	47.51	17	2 864	213	3 077
6	35	Waldeck-Frankenberg	47.52	31	20 488	767	21 255
6	35	Waldeck-Frankenberg	47.52.1	20	8 933	423	9 356
6	35	Waldeck-Frankenberg	47.52.3	11	11 555	344	11 899
6	35	Waldeck-Frankenberg	47.53	10	2 261	40	2 302
6	35	Waldeck-Frankenberg	47.54	23	5 674	56	5 730
6	35	Waldeck-Frankenberg	47.59	41	22 344	1 471	23 815
6	35	Waldeck-Frankenberg	47.59.1	23	15 052	925	15 976
6	35	Waldeck-Frankenberg	47.59.2	4	1 490	107	1 597
6	35	Waldeck-Frankenberg	47.59.3	6	1 468	112	1 580
6	35	Waldeck-Frankenberg	47.59.9	8	4 334	328	4 662
6	35	Waldeck-Frankenberg	47.6	55	21 676	703	22 380
6	35	Waldeck-Frankenberg	47.61	8	2 103	2	2 105
6	35	Waldeck-Frankenberg	47.62	17	5 873	14	5 887
6	35	Waldeck-Frankenberg	47.62.1	4	670	—	670
6	35	Waldeck-Frankenberg	47.62.2	13	5 203	14	5 217
6	35	Waldeck-Frankenberg	47.63	—	—	—	—
6	35	Waldeck-Frankenberg	47.64	25	11 809	654	12 463

6. Umsatzsteuerpflichtige und steuerbarer Umsatz 2015 in den kreisfreien Städten, Landkreisen und Regierungsbezirken nach wirtschaftlicher Gliederung

Regierungs- bezirk	Kreisfreie Städte / Landkreise	Name	WZ 2008	Steuer- pflichtige	Steuerbarer Umsatz		
					Lieferungen und Leistungen	inner- gemein- schaftliche Erwerbe	Insgesamt
				Anzahl	1000 Euro		
6	35	Waldeck-Frankenberg	47.64.1	16	6 487	460	6 947
6	35	Waldeck-Frankenberg	47.64.2	9	5 322	194	5 516
6	35	Waldeck-Frankenberg	47.65	5	1 891	34	1 925
6	35	Waldeck-Frankenberg	47.7	227	184 316	4 073	188 389
6	35	Waldeck-Frankenberg	47.71	38	29 826	1 210	31 036
6	35	Waldeck-Frankenberg	47.72	13	4 312	508	4 820
6	35	Waldeck-Frankenberg	47.72.1	10	3 400	463	3 863
6	35	Waldeck-Frankenberg	47.72.2	3	912	45	957
6	35	Waldeck-Frankenberg	47.73	35	94 750	43	94 793
6	35	Waldeck-Frankenberg	47.74	16	11 579	30	11 609
6	35	Waldeck-Frankenberg	47.75	13	2 121	28	2 149
6	35	Waldeck-Frankenberg	47.76	35	25 168	1 667	26 835
6	35	Waldeck-Frankenberg	47.76.1	27	23 837	1 649	25 486
6	35	Waldeck-Frankenberg	47.76.2	8	1 331	18	1 349
6	35	Waldeck-Frankenberg	47.77	15	2 557	101	2 658
6	35	Waldeck-Frankenberg	47.78	53	13 041	218	13 258
6	35	Waldeck-Frankenberg	47.78.1	17	7 334	78	7 412
6	35	Waldeck-Frankenberg	47.78.2
6	35	Waldeck-Frankenberg	47.78.3
6	35	Waldeck-Frankenberg	47.78.9	20	4 330	116	4 447
6	35	Waldeck-Frankenberg	47.79	9	962	269	1 230
6	35	Waldeck-Frankenberg	47.79.1
6	35	Waldeck-Frankenberg	47.79.2	—	—	—	—
6	35	Waldeck-Frankenberg	47.79.9
6	35	Waldeck-Frankenberg	47.8
6	35	Waldeck-Frankenberg	47.81
6	35	Waldeck-Frankenberg	47.82	—	—	—	—
6	35	Waldeck-Frankenberg	47.89
6	35	Waldeck-Frankenberg	47.9	60	22 978	440	23 418
6	35	Waldeck-Frankenberg	47.91	21	8 684	373	9 057
6	35	Waldeck-Frankenberg	47.99	39	14 294	67	14 361
6	35	Waldeck-Frankenberg	47.99.1	11	8 347	—	8 347
6	35	Waldeck-Frankenberg	47.99.9	28	5 947	67	6 014
6	35	Waldeck-Frankenberg	H	164	130 421	145	130 566
6	35	Waldeck-Frankenberg	49
6	35	Waldeck-Frankenberg	49.1	—	—	—	—
6	35	Waldeck-Frankenberg	49.2	—	—	—	—
6	35	Waldeck-Frankenberg	49.3
6	35	Waldeck-Frankenberg	49.31
6	35	Waldeck-Frankenberg	49.32	22	6 781	—	6 781
6	35	Waldeck-Frankenberg	49.39	18	15 111	—	15 111
6	35	Waldeck-Frankenberg	49.39.1	4	9 369	—	9 369
6	35	Waldeck-Frankenberg	49.39.2
6	35	Waldeck-Frankenberg	49.39.9
6	35	Waldeck-Frankenberg	49.4	69	55 523	6	55 529
6	35	Waldeck-Frankenberg	49.41	63	54 196	6	54 203
6	35	Waldeck-Frankenberg	49.42	6	1 326	—	1 326
6	35	Waldeck-Frankenberg	49.5
6	35	Waldeck-Frankenberg	50
6	35	Waldeck-Frankenberg	50.1	—	—	—	—
6	35	Waldeck-Frankenberg	50.2	—	—	—	—
6	35	Waldeck-Frankenberg	50.3
6	35	Waldeck-Frankenberg	50.4
6	35	Waldeck-Frankenberg	51	—	—	—	—
6	35	Waldeck-Frankenberg	51.1	—	—	—	—

6. Umsatzsteuerpflichtige und steuerbarer Umsatz 2015 in den kreisfreien Städten, Landkreisen und Regierungsbezirken nach wirtschaftlicher Gliederung

Regierungs- bezirk	Kreisfreie Städte / Landkreise	Name	WZ 2008	Steuer- pflichtige	Steuerbarer Umsatz		
					Lieferungen und Leistungen	inner- gemein- schaftliche Erwerbe	Insgesamt
				Anzahl	1000 Euro		
6	35	Waldeck-Frankenberg	51.2	—	—	—	—
6	35	Waldeck-Frankenberg	51.21	—	—	—	—
6	35	Waldeck-Frankenberg	51.22	—	—	—	—
6	35	Waldeck-Frankenberg	52	34	43 106	138	43 243
6	35	Waldeck-Frankenberg	52.1
6	35	Waldeck-Frankenberg	52.2
6	35	Waldeck-Frankenberg	52.21
6	35	Waldeck-Frankenberg	52.21.1	—	—	—	—
6	35	Waldeck-Frankenberg	52.21.2	—	—	—	—
6	35	Waldeck-Frankenberg	52.21.3	—	—	—	—
6	35	Waldeck-Frankenberg	52.21.4
6	35	Waldeck-Frankenberg	52.21.5	—	—	—	—
6	35	Waldeck-Frankenberg	52.21.9	3	533	—	533
6	35	Waldeck-Frankenberg	52.22	—	—	—	—
6	35	Waldeck-Frankenberg	52.22.1	—	—	—	—
6	35	Waldeck-Frankenberg	52.22.2	—	—	—	—
6	35	Waldeck-Frankenberg	52.22.3	—	—	—	—
6	35	Waldeck-Frankenberg	52.22.9	—	—	—	—
6	35	Waldeck-Frankenberg	52.23
6	35	Waldeck-Frankenberg	52.23.1	—	—	—	—
6	35	Waldeck-Frankenberg	52.23.9
6	35	Waldeck-Frankenberg	52.24	—	—	—	—
6	35	Waldeck-Frankenberg	52.29	27	22 184	129	22 313
6	35	Waldeck-Frankenberg	52.29.1	20	21 007	6	21 013
6	35	Waldeck-Frankenberg	52.29.2	—	—	—	—
6	35	Waldeck-Frankenberg	52.29.9	7	1 177	123	1 300
6	35	Waldeck-Frankenberg	53	13	2 483	—	2 484
6	35	Waldeck-Frankenberg	53.1	—	—	—	—
6	35	Waldeck-Frankenberg	53.2	13	2 483	—	2 484
6	35	Waldeck-Frankenberg	I	709	381 328	571	381 900
6	35	Waldeck-Frankenberg	55	281	284 736	341	285 077
6	35	Waldeck-Frankenberg	55.1	231	262 733	274	263 007
6	35	Waldeck-Frankenberg	55.10.1	99	233 064	136	233 200
6	35	Waldeck-Frankenberg	55.10.2	15	11 051	118	11 169
6	35	Waldeck-Frankenberg	55.10.3	68	11 354	18	11 373
6	35	Waldeck-Frankenberg	55.10.4	49	7 263	2	7 265
6	35	Waldeck-Frankenberg	55.2	38	19 303	67	19 370
6	35	Waldeck-Frankenberg	55.20.1	—	—	—	—
6	35	Waldeck-Frankenberg	55.20.2
6	35	Waldeck-Frankenberg	55.20.3	33	7 307	59	7 366
6	35	Waldeck-Frankenberg	55.20.4
6	35	Waldeck-Frankenberg	55.3	12	2 700	—	2 701
6	35	Waldeck-Frankenberg	55.9	—	—	—	—
6	35	Waldeck-Frankenberg	55.90.1	—	—	—	—
6	35	Waldeck-Frankenberg	55.90.9	—	—	—	—
6	35	Waldeck-Frankenberg	56	428	96 593	230	96 823
6	35	Waldeck-Frankenberg	56.1	289	70 667	223	70 890
6	35	Waldeck-Frankenberg	56.10.1	163	45 396	51	45 447
6	35	Waldeck-Frankenberg	56.10.2
6	35	Waldeck-Frankenberg	56.10.3	71	16 445	4	16 449
6	35	Waldeck-Frankenberg	56.10.4	36	4 873	53	4 926
6	35	Waldeck-Frankenberg	56.10.5
6	35	Waldeck-Frankenberg	56.2	23	7 539	3	7 542
6	35	Waldeck-Frankenberg	56.21	10	1 764	1	1 765
6	35	Waldeck-Frankenberg	56.29	13	5 775	2	5 777

6. Umsatzsteuerpflichtige und steuerbarer Umsatz 2015 in den kreisfreien Städten, Landkreisen und Regierungsbezirken nach wirtschaftlicher Gliederung

Regierungs- bezirk	Kreisfreie Städte / Landkreise	Name	WZ 2008	Steuer- pflichtige	Steuerbarer Umsatz		
					Lieferungen und Leistungen	inner- gemein- schaftliche Erwerbe	Insgesamt
				Anzahl	1000 Euro		
6	35	Waldeck-Frankenberg	56.3	116	18 386	4	18 390
6	35	Waldeck-Frankenberg	56.30.1	102	16 971	4	16 975
6	35	Waldeck-Frankenberg	56.30.2	6	1 032	—	1 032
6	35	Waldeck-Frankenberg	56.30.3
6	35	Waldeck-Frankenberg	56.30.4
6	35	Waldeck-Frankenberg	56.30.9
6	35	Waldeck-Frankenberg	J	88	60 647	1 410	62 057
6	35	Waldeck-Frankenberg	58	10	18 567	159	18 726
6	35	Waldeck-Frankenberg	58.1
6	35	Waldeck-Frankenberg	58.11
6	35	Waldeck-Frankenberg	58.12	—	—	—	—
6	35	Waldeck-Frankenberg	58.13	3	13 899	—	13 899
6	35	Waldeck-Frankenberg	58.14
6	35	Waldeck-Frankenberg	58.19	—	—	—	—
6	35	Waldeck-Frankenberg	58.2
6	35	Waldeck-Frankenberg	58.21	—	—	—	—
6	35	Waldeck-Frankenberg	58.29
6	35	Waldeck-Frankenberg	59
6	35	Waldeck-Frankenberg	59.1
6	35	Waldeck-Frankenberg	59.11	—	—	—	—
6	35	Waldeck-Frankenberg	59.12	—	—	—	—
6	35	Waldeck-Frankenberg	59.13	—	—	—	—
6	35	Waldeck-Frankenberg	59.14
6	35	Waldeck-Frankenberg	59.2	3	298	—	298
6	35	Waldeck-Frankenberg	59.20.1
6	35	Waldeck-Frankenberg	59.20.2
6	35	Waldeck-Frankenberg	59.20.3
6	35	Waldeck-Frankenberg	60	—	—	—	—
6	35	Waldeck-Frankenberg	60.1	—	—	—	—
6	35	Waldeck-Frankenberg	60.2	—	—	—	—
6	35	Waldeck-Frankenberg	61
6	35	Waldeck-Frankenberg	61.1	—	—	—	—
6	35	Waldeck-Frankenberg	61.2
6	35	Waldeck-Frankenberg	61.3	—	—	—	—
6	35	Waldeck-Frankenberg	61.9	—	—	—	—
6	35	Waldeck-Frankenberg	61.90.1	—	—	—	—
6	35	Waldeck-Frankenberg	61.90.9	—	—	—	—
6	35	Waldeck-Frankenberg	62	57	12 074	1 125	13 198
6	35	Waldeck-Frankenberg	62.01	32	3 432	105	3 538
6	35	Waldeck-Frankenberg	62.01.1	11	585	—	585
6	35	Waldeck-Frankenberg	62.01.9	21	2 848	105	2 953
6	35	Waldeck-Frankenberg	62.02	17	7 428	1 019	8 448
6	35	Waldeck-Frankenberg	62.03
6	35	Waldeck-Frankenberg	62.09
6	35	Waldeck-Frankenberg	63	14	28 826	95	28 922
6	35	Waldeck-Frankenberg	63.1
6	35	Waldeck-Frankenberg	63.11
6	35	Waldeck-Frankenberg	63.12	—	—	—	—
6	35	Waldeck-Frankenberg	63.9
6	35	Waldeck-Frankenberg	63.91
6	35	Waldeck-Frankenberg	63.99
6	35	Waldeck-Frankenberg	K	36	79 534	1 460	80 994
6	35	Waldeck-Frankenberg	64	19	78 145	1 460	79 605
6	35	Waldeck-Frankenberg	64.1	6	20 929	39	20 969
6	35	Waldeck-Frankenberg	64.11	—	—	—	—

6. Umsatzsteuerpflichtige und steuerbarer Umsatz 2015 in den kreisfreien Städten, Landkreisen und Regierungsbezirken nach wirtschaftlicher Gliederung

Regierungs- bezirk	Kreisfreie Städte / Landkreise	Name	WZ 2008	Steuer- pflichtige	Steuerbarer Umsatz		
					Lieferungen und Leistungen	inner- gemein- schaftliche Erwerbe	Insgesamt
				Anzahl	1000 Euro		
6	35	Waldeck-Frankenberg	64.19	6	20 929	39	20 969
6	35	Waldeck-Frankenberg	64.19.1	—	—	—	—
6	35	Waldeck-Frankenberg	64.19.2
6	35	Waldeck-Frankenberg	64.19.3
6	35	Waldeck-Frankenberg	64.19.4	—	—	—	—
6	35	Waldeck-Frankenberg	64.19.5	—	—	—	—
6	35	Waldeck-Frankenberg	64.19.6	—	—	—	—
6	35	Waldeck-Frankenberg	64.2	13	57 215	1 421	58 636
6	35	Waldeck-Frankenberg	64.3	—	—	—	—
6	35	Waldeck-Frankenberg	64.9	—	—	—	—
6	35	Waldeck-Frankenberg	64.91	—	—	—	—
6	35	Waldeck-Frankenberg	64.92	—	—	—	—
6	35	Waldeck-Frankenberg	64.92.1	—	—	—	—
6	35	Waldeck-Frankenberg	64.92.2	—	—	—	—
6	35	Waldeck-Frankenberg	64.99	—	—	—	—
6	35	Waldeck-Frankenberg	64.99.1	—	—	—	—
6	35	Waldeck-Frankenberg	64.99.9	—	—	—	—
6	35	Waldeck-Frankenberg	65
6	35	Waldeck-Frankenberg	65.1	—	—	—	—
6	35	Waldeck-Frankenberg	65.11	—	—	—	—
6	35	Waldeck-Frankenberg	65.12	—	—	—	—
6	35	Waldeck-Frankenberg	65.12.1	—	—	—	—
6	35	Waldeck-Frankenberg	65.12.2	—	—	—	—
6	35	Waldeck-Frankenberg	65.2	—	—	—	—
6	35	Waldeck-Frankenberg	65.3
6	35	Waldeck-Frankenberg	66
6	35	Waldeck-Frankenberg	66.1
6	35	Waldeck-Frankenberg	66.11	—	—	—	—
6	35	Waldeck-Frankenberg	66.12	—	—	—	—
6	35	Waldeck-Frankenberg	66.19
6	35	Waldeck-Frankenberg	66.2	7	528	—	528
6	35	Waldeck-Frankenberg	66.21	—	—	—	—
6	35	Waldeck-Frankenberg	66.22
6	35	Waldeck-Frankenberg	66.29
6	35	Waldeck-Frankenberg	66.3	—	—	—	—
6	35	Waldeck-Frankenberg	L	560	203 328	336	203 664
6	35	Waldeck-Frankenberg	68	560	203 328	336	203 664
6	35	Waldeck-Frankenberg	68.1	14	4 807	53	4 859
6	35	Waldeck-Frankenberg	68.2	466	124 469	277	124 747
6	35	Waldeck-Frankenberg	68.3	80	74 052	6	74 059
6	35	Waldeck-Frankenberg	68.31	38	31 282	1	31 283
6	35	Waldeck-Frankenberg	68.32	42	42 771	5	42 776
6	35	Waldeck-Frankenberg	M	493	154 727	4 439	159 166
6	35	Waldeck-Frankenberg	69	132	42 095	11	42 107
6	35	Waldeck-Frankenberg	69.1	59	17 013	9	17 023
6	35	Waldeck-Frankenberg	69.10.1	23	8 502	2	8 503
6	35	Waldeck-Frankenberg	69.10.2	30	7 610	8	7 618
6	35	Waldeck-Frankenberg	69.10.3
6	35	Waldeck-Frankenberg	69.10.4	—	—	—	—
6	35	Waldeck-Frankenberg	69.10.9
6	35	Waldeck-Frankenberg	69.2	73	25 082	2	25 084
6	35	Waldeck-Frankenberg	69.20.1
6	35	Waldeck-Frankenberg	69.20.2
6	35	Waldeck-Frankenberg	69.20.3	61	22 516	—	22 516
6	35	Waldeck-Frankenberg	69.20.4	8	876	1	876

6. Umsatzsteuerpflichtige und steuerbarer Umsatz 2015 in den kreisfreien Städten, Landkreisen und Regierungsbezirken nach wirtschaftlicher Gliederung

Regierungs- bezirk	Kreisfreie Städte / Landkreise	Name	WZ 2008	Steuer- pflichtige	Steuerbarer Umsatz		
					Lieferungen und Leistungen	inner- gemein- schaftliche Erwerbe	Insgesamt
				Anzahl	1000 Euro		
6	35	Waldeck-Frankenberg	70	104	44 359	3 613	47 972
6	35	Waldeck-Frankenberg	70.1	26	28 702	3 594	32 296
6	35	Waldeck-Frankenberg	70.10.1	—	—	—	—
6	35	Waldeck-Frankenberg	70.10.9	26	28 702	3 594	32 296
6	35	Waldeck-Frankenberg	70.2	78	15 656	20	15 676
6	35	Waldeck-Frankenberg	70.21
6	35	Waldeck-Frankenberg	70.22
6	35	Waldeck-Frankenberg	71	140	40 815	419	41 233
6	35	Waldeck-Frankenberg	71.1	132	36 957	257	37 214
6	35	Waldeck-Frankenberg	71.11	56	13 706	3	13 709
6	35	Waldeck-Frankenberg	71.11.1	41	11 749	2	11 751
6	35	Waldeck-Frankenberg	71.11.2
6	35	Waldeck-Frankenberg	71.11.3	6	384	1	385
6	35	Waldeck-Frankenberg	71.11.4
6	35	Waldeck-Frankenberg	71.12	76	23 251	254	23 505
6	35	Waldeck-Frankenberg	71.12.1	32	6 880	238	7 118
6	35	Waldeck-Frankenberg	71.12.2	27	13 771	16	13 787
6	35	Waldeck-Frankenberg	71.12.3
6	35	Waldeck-Frankenberg	71.12.9
6	35	Waldeck-Frankenberg	71.2	8	3 858	162	4 020
6	35	Waldeck-Frankenberg	72
6	35	Waldeck-Frankenberg	72.1
6	35	Waldeck-Frankenberg	72.11	—	—	—	—
6	35	Waldeck-Frankenberg	72.19
6	35	Waldeck-Frankenberg	72.2	—	—	—	—
6	35	Waldeck-Frankenberg	73	39	10 052	101	10 153
6	35	Waldeck-Frankenberg	73.1
6	35	Waldeck-Frankenberg	73.11
6	35	Waldeck-Frankenberg	73.12	4	1 171	—	1 171
6	35	Waldeck-Frankenberg	73.2
6	35	Waldeck-Frankenberg	74
6	35	Waldeck-Frankenberg	74.1	13	1 499	293	1 791
6	35	Waldeck-Frankenberg	74.10.1	3	601	71	672
6	35	Waldeck-Frankenberg	74.10.2	4	166	—	166
6	35	Waldeck-Frankenberg	74.10.3	6	731	222	953
6	35	Waldeck-Frankenberg	74.2	11	451	—	451
6	35	Waldeck-Frankenberg	74.20.1	11	451	—	451
6	35	Waldeck-Frankenberg	74.20.2	—	—	—	—
6	35	Waldeck-Frankenberg	74.3
6	35	Waldeck-Frankenberg	74.30.1
6	35	Waldeck-Frankenberg	74.30.2
6	35	Waldeck-Frankenberg	74.9	14	1 143	—	1 143
6	35	Waldeck-Frankenberg	75	31	7 069	3	7 071
6	35	Waldeck-Frankenberg	75.00.1	28	6 519	2	6 522
6	35	Waldeck-Frankenberg	75.00.9	3	549	—	549
6	35	Waldeck-Frankenberg	N	249	93 902	2 843	96 745
6	35	Waldeck-Frankenberg	77	59	25 011	670	25 681
6	35	Waldeck-Frankenberg	77.1	12	2 888	52	2 940
6	35	Waldeck-Frankenberg	77.11	6	781	—	781
6	35	Waldeck-Frankenberg	77.12	6	2 108	51	2 159
6	35	Waldeck-Frankenberg	77.2	10	1 033	16	1 050
6	35	Waldeck-Frankenberg	77.21
6	35	Waldeck-Frankenberg	77.22
6	35	Waldeck-Frankenberg	77.29	4	478	2	480
6	35	Waldeck-Frankenberg	77.3	37	21 090	602	21 692

6. Umsatzsteuerpflichtige und steuerbarer Umsatz 2015 in den kreisfreien Städten, Landkreisen und Regierungsbezirken nach wirtschaftlicher Gliederung

Regierungs- bezirk	Kreisfreie Städte / Landkreise	Name	WZ 2008	Steuer- pflichtige	Steuerbarer Umsatz		
					Lieferungen und Leistungen	inner- gemein- schaftliche Erwerbe	Insgesamt
				Anzahl	1000 Euro		
6	35	Waldeck-Frankenberg	77.31	3	373	—	373
6	35	Waldeck-Frankenberg	77.32	12	9 372	191	9 563
6	35	Waldeck-Frankenberg	77.33
6	35	Waldeck-Frankenberg	77.34	4	858	—	858
6	35	Waldeck-Frankenberg	77.35
6	35	Waldeck-Frankenberg	77.39	15	9 829	411	10 240
6	35	Waldeck-Frankenberg	77.4	—	—	—	—
6	35	Waldeck-Frankenberg	78	9	14 871	—	14 871
6	35	Waldeck-Frankenberg	78.1
6	35	Waldeck-Frankenberg	78.2	5	12 392	—	12 392
6	35	Waldeck-Frankenberg	78.3
6	35	Waldeck-Frankenberg	79	12	2 530	—	2 530
6	35	Waldeck-Frankenberg	79.1
6	35	Waldeck-Frankenberg	79.11	9	1 766	—	1 766
6	35	Waldeck-Frankenberg	79.12
6	35	Waldeck-Frankenberg	79.9
6	35	Waldeck-Frankenberg	80	14	5 141	11	5 152
6	35	Waldeck-Frankenberg	80.1
6	35	Waldeck-Frankenberg	80.2
6	35	Waldeck-Frankenberg	80.3
6	35	Waldeck-Frankenberg	81	122	22 136	85	22 221
6	35	Waldeck-Frankenberg	81.1	28	2 131	—	2 131
6	35	Waldeck-Frankenberg	81.2	37	7 344	—	7 344
6	35	Waldeck-Frankenberg	81.21	12	2 399	—	2 399
6	35	Waldeck-Frankenberg	81.22	21	3 715	—	3 715
6	35	Waldeck-Frankenberg	81.22.1	18	3 364	—	3 364
6	35	Waldeck-Frankenberg	81.22.9	3	352	—	352
6	35	Waldeck-Frankenberg	81.29	4	1 230	—	1 230
6	35	Waldeck-Frankenberg	81.29.1	—	—	—	—
6	35	Waldeck-Frankenberg	81.29.2	—	—	—	—
6	35	Waldeck-Frankenberg	81.29.9	4	1 230	—	1 230
6	35	Waldeck-Frankenberg	81.3	57	12 662	85	12 747
6	35	Waldeck-Frankenberg	81.30.1	50	11 330	85	11 415
6	35	Waldeck-Frankenberg	81.30.9	7	1 332	—	1 332
6	35	Waldeck-Frankenberg	82	33	24 212	2 077	26 289
6	35	Waldeck-Frankenberg	82.1	7	3 469	—	3 469
6	35	Waldeck-Frankenberg	82.11
6	35	Waldeck-Frankenberg	82.19
6	35	Waldeck-Frankenberg	82.2	—	—	—	—
6	35	Waldeck-Frankenberg	82.3	7	1 166	3	1 169
6	35	Waldeck-Frankenberg	82.9	19	19 577	2 074	21 651
6	35	Waldeck-Frankenberg	82.91	4	414	1	415
6	35	Waldeck-Frankenberg	82.91.1	4	414	1	415
6	35	Waldeck-Frankenberg	82.91.2	—	—	—	—
6	35	Waldeck-Frankenberg	82.92
6	35	Waldeck-Frankenberg	82.99
6	35	Waldeck-Frankenberg	82.99.1	—	—	—	—
6	35	Waldeck-Frankenberg	82.99.9
6	35	Waldeck-Frankenberg	O	—	—	—	—
6	35	Waldeck-Frankenberg	P
6	35	Waldeck-Frankenberg	85
6	35	Waldeck-Frankenberg	85.1	—	—	—	—
6	35	Waldeck-Frankenberg	85.2	—	—	—	—
6	35	Waldeck-Frankenberg	85.3
6	35	Waldeck-Frankenberg	85.31	—	—	—	—

6. Umsatzsteuerpflichtige und steuerbarer Umsatz 2015 in den kreisfreien Städten, Landkreisen und Regierungsbezirken nach wirtschaftlicher Gliederung

Regierungs- bezirk	Kreisfreie Städte / Landkreise	Name	WZ 2008	Steuer- pflichtige	Steuerbarer Umsatz		
					Lieferungen und Leistungen	inner- gemein- schaftliche Erwerbe	Insgesamt
				Anzahl	1000 Euro		
6	35	Waldeck-Frankenberg	85.32
6	35	Waldeck-Frankenberg	85.4
6	35	Waldeck-Frankenberg	85.41
6	35	Waldeck-Frankenberg	85.42	—	—	—	—
6	35	Waldeck-Frankenberg	85.42.1	—	—	—	—
6	35	Waldeck-Frankenberg	85.42.2	—	—	—	—
6	35	Waldeck-Frankenberg	85.42.3	—	—	—	—
6	35	Waldeck-Frankenberg	85.42.4	—	—	—	—
6	35	Waldeck-Frankenberg	85.5	69	9 855	37	9 892
6	35	Waldeck-Frankenberg	85.51
6	35	Waldeck-Frankenberg	85.52
6	35	Waldeck-Frankenberg	85.53	41	4 836	24	4 860
6	35	Waldeck-Frankenberg	85.59	14	3 592	6	3 599
6	35	Waldeck-Frankenberg	85.59.1
6	35	Waldeck-Frankenberg	85.59.2	10	3 049	6	3 056
6	35	Waldeck-Frankenberg	85.59.9
6	35	Waldeck-Frankenberg	85.6	—	—	—	—
6	35	Waldeck-Frankenberg	Q	104	392 782	173	392 955
6	35	Waldeck-Frankenberg	86	88	321 000	112	321 112
6	35	Waldeck-Frankenberg	86.1	19	298 984	111	299 095
6	35	Waldeck-Frankenberg	86.10.1	9	185 261	77	185 338
6	35	Waldeck-Frankenberg	86.10.2	—	—	—	—
6	35	Waldeck-Frankenberg	86.10.3	10	113 723	34	113 757
6	35	Waldeck-Frankenberg	86.2	34	14 328	2	14 329
6	35	Waldeck-Frankenberg	86.21	12	2 070	—	2 070
6	35	Waldeck-Frankenberg	86.22	5	1 304	—	1 304
6	35	Waldeck-Frankenberg	86.23	17	10 954	2	10 956
6	35	Waldeck-Frankenberg	86.9	35	7 688	—	7 688
6	35	Waldeck-Frankenberg	86.90.1	3	563	—	563
6	35	Waldeck-Frankenberg	86.90.2	13	1 046	—	1 046
6	35	Waldeck-Frankenberg	86.90.3	—	—	—	—
6	35	Waldeck-Frankenberg	86.90.9	19	6 079	—	6 079
6	35	Waldeck-Frankenberg	87
6	35	Waldeck-Frankenberg	87.1
6	35	Waldeck-Frankenberg	87.2	—	—	—	—
6	35	Waldeck-Frankenberg	87.3	3	1 035	—	1 035
6	35	Waldeck-Frankenberg	87.9	—	—	—	—
6	35	Waldeck-Frankenberg	88
6	35	Waldeck-Frankenberg	88.1
6	35	Waldeck-Frankenberg	88.10.1
6	35	Waldeck-Frankenberg	88.10.2	—	—	—	—
6	35	Waldeck-Frankenberg	88.9
6	35	Waldeck-Frankenberg	88.91	—	—	—	—
6	35	Waldeck-Frankenberg	88.99
6	35	Waldeck-Frankenberg	R	135	41 148	213	41 360
6	35	Waldeck-Frankenberg	90	33	6 417	—	6 417
6	35	Waldeck-Frankenberg	90.01
6	35	Waldeck-Frankenberg	90.01.1	—	—	—	—
6	35	Waldeck-Frankenberg	90.01.2	3	219	—	219
6	35	Waldeck-Frankenberg	90.01.3	—	—	—	—
6	35	Waldeck-Frankenberg	90.01.4
6	35	Waldeck-Frankenberg	90.02
6	35	Waldeck-Frankenberg	90.03	21	1 472	—	1 472
6	35	Waldeck-Frankenberg	90.03.1
6	35	Waldeck-Frankenberg	90.03.2

6. Umsatzsteuerpflichtige und steuerbarer Umsatz 2015 in den kreisfreien Städten, Landkreisen und Regierungsbezirken nach wirtschaftlicher Gliederung

Regierungs- bezirk	Kreisfreie Städte / Landkreise	Name	WZ 2008	Steuer- pflichtige	Steuerbarer Umsatz		
					Lieferungen und Leistungen	inner- gemein- schaftliche Erwerbe	Insgesamt
				Anzahl	1000 Euro		
6	35	Waldeck-Frankenberg	90.03.3
6	35	Waldeck-Frankenberg	90.03.4	3	227	—	227
6	35	Waldeck-Frankenberg	90.03.5	10	537	—	537
6	35	Waldeck-Frankenberg	90.04
6	35	Waldeck-Frankenberg	90.04.1
6	35	Waldeck-Frankenberg	90.04.2	—	—	—	—
6	35	Waldeck-Frankenberg	90.04.3	—	—	—	—
6	35	Waldeck-Frankenberg	91	4	930	12	942
6	35	Waldeck-Frankenberg	91.01	—	—	—	—
6	35	Waldeck-Frankenberg	91.02	—	—	—	—
6	35	Waldeck-Frankenberg	91.03	—	—	—	—
6	35	Waldeck-Frankenberg	91.04	4	930	12	942
6	35	Waldeck-Frankenberg	92	20	11 799	—	11 799
6	35	Waldeck-Frankenberg	92.00.1	12	10 455	—	10 455
6	35	Waldeck-Frankenberg	92.00.2	—	—	—	—
6	35	Waldeck-Frankenberg	92.00.3	8	1 344	—	1 344
6	35	Waldeck-Frankenberg	93	78	22 003	200	22 202
6	35	Waldeck-Frankenberg	93.1	49	12 170	51	12 221
6	35	Waldeck-Frankenberg	93.11	19	7 844	50	7 894
6	35	Waldeck-Frankenberg	93.12	9	1 002	—	1 002
6	35	Waldeck-Frankenberg	93.13	15	2 208	1	2 209
6	35	Waldeck-Frankenberg	93.19	6	1 117	—	1 117
6	35	Waldeck-Frankenberg	93.2	29	9 832	149	9 981
6	35	Waldeck-Frankenberg	93.21	6	1 276	—	1 276
6	35	Waldeck-Frankenberg	93.29	23	8 557	149	8 706
6	35	Waldeck-Frankenberg	S
6	35	Waldeck-Frankenberg	94	19	5 685	—	5 685
6	35	Waldeck-Frankenberg	94.1	7	5 161	—	5 161
6	35	Waldeck-Frankenberg	94.11
6	35	Waldeck-Frankenberg	94.12
6	35	Waldeck-Frankenberg	94.2	—	—	—	—
6	35	Waldeck-Frankenberg	94.9	12	524	—	524
6	35	Waldeck-Frankenberg	94.91
6	35	Waldeck-Frankenberg	94.92	—	—	—	—
6	35	Waldeck-Frankenberg	94.99
6	35	Waldeck-Frankenberg	94.99.1	7	329	—	329
6	35	Waldeck-Frankenberg	94.99.2
6	35	Waldeck-Frankenberg	94.99.3
6	35	Waldeck-Frankenberg	94.99.4	—	—	—	—
6	35	Waldeck-Frankenberg	94.99.9
6	35	Waldeck-Frankenberg	95
6	35	Waldeck-Frankenberg	95.1
6	35	Waldeck-Frankenberg	95.11
6	35	Waldeck-Frankenberg	95.12	—	—	—	—
6	35	Waldeck-Frankenberg	95.2	12	1 071	1	1 073
6	35	Waldeck-Frankenberg	95.21	—	—	—	—
6	35	Waldeck-Frankenberg	95.22
6	35	Waldeck-Frankenberg	95.23
6	35	Waldeck-Frankenberg	95.24	—	—	—	—
6	35	Waldeck-Frankenberg	95.25	—	—	—	—
6	35	Waldeck-Frankenberg	95.29
6	35	Waldeck-Frankenberg	96	216	25 913	138	26 050
6	35	Waldeck-Frankenberg	96.01	8	3 414	—	3 414
6	35	Waldeck-Frankenberg	96.02	137	12 707	34	12 741
6	35	Waldeck-Frankenberg	96.02.1	111	10 268	32	10 300

6. Umsatzsteuerpflichtige und steuerbarer Umsatz 2015 in den kreisfreien Städten, Landkreisen und Regierungsbezirken nach wirtschaftlicher Gliederung

Regierungs- bezirk	Kreisfreie Städte / Landkreise	Name	WZ 2008	Steuer- pflichtige	Steuerbarer Umsatz		
					Lieferungen und Leistungen	inner- gemein- schaftliche Erwerbe	Insgesamt
				Anzahl	1000 Euro		
6	35	Waldeck-Frankenberg	96.02.2	26	2 439	2	2 440
6	35	Waldeck-Frankenberg	96.03	17	6 111	101	6 212
6	35	Waldeck-Frankenberg	96.03.1
6	35	Waldeck-Frankenberg	96.03.2
6	35	Waldeck-Frankenberg	96.04
6	35	Waldeck-Frankenberg	96.09
6	36	Werra-Meißner-Kreis	A - S	3 320	2 241 926	92 453	2 334 378
6	36	Werra-Meißner-Kreis	A	210	69 924	1 432	71 356
6	36	Werra-Meißner-Kreis	01	181	65 883	1 432	67 315
6	36	Werra-Meißner-Kreis	01.1	66	13 086	31	13 116
6	36	Werra-Meißner-Kreis	01.11	63	12 244	31	12 275
6	36	Werra-Meißner-Kreis	01.12	—	—	—	—
6	36	Werra-Meißner-Kreis	01.13
6	36	Werra-Meißner-Kreis	01.13.1	—	—	—	—
6	36	Werra-Meißner-Kreis	01.13.2
6	36	Werra-Meißner-Kreis	01.14	—	—	—	—
6	36	Werra-Meißner-Kreis	01.15	—	—	—	—
6	36	Werra-Meißner-Kreis	01.16	—	—	—	—
6	36	Werra-Meißner-Kreis	01.19
6	36	Werra-Meißner-Kreis	01.19.1
6	36	Werra-Meißner-Kreis	01.19.2	—	—	—	—
6	36	Werra-Meißner-Kreis	01.19.9	—	—	—	—
6	36	Werra-Meißner-Kreis	01.2
6	36	Werra-Meißner-Kreis	01.21	—	—	—	—
6	36	Werra-Meißner-Kreis	01.22	—	—	—	—
6	36	Werra-Meißner-Kreis	01.23	—	—	—	—
6	36	Werra-Meißner-Kreis	01.24
6	36	Werra-Meißner-Kreis	01.25
6	36	Werra-Meißner-Kreis	01.25.1
6	36	Werra-Meißner-Kreis	01.25.9	—	—	—	—
6	36	Werra-Meißner-Kreis	01.26	—	—	—	—
6	36	Werra-Meißner-Kreis	01.27	—	—	—	—
6	36	Werra-Meißner-Kreis	01.28	—	—	—	—
6	36	Werra-Meißner-Kreis	01.29	—	—	—	—
6	36	Werra-Meißner-Kreis	01.3	3	379	53	432
6	36	Werra-Meißner-Kreis	01.30.1
6	36	Werra-Meißner-Kreis	01.30.2
6	36	Werra-Meißner-Kreis	01.4	15	5 221	4	5 225
6	36	Werra-Meißner-Kreis	01.41	5	463	—	463
6	36	Werra-Meißner-Kreis	01.42
6	36	Werra-Meißner-Kreis	01.43
6	36	Werra-Meißner-Kreis	01.44	—	—	—	—
6	36	Werra-Meißner-Kreis	01.45
6	36	Werra-Meißner-Kreis	01.46
6	36	Werra-Meißner-Kreis	01.47
6	36	Werra-Meißner-Kreis	01.49
6	36	Werra-Meißner-Kreis	01.5	74	15 121	9	15 130
6	36	Werra-Meißner-Kreis	01.6	18	30 652	1 334	31 985
6	36	Werra-Meißner-Kreis	01.61
6	36	Werra-Meißner-Kreis	01.62	6	1 251	65	1 316
6	36	Werra-Meißner-Kreis	01.63	—	—	—	—
6	36	Werra-Meißner-Kreis	01.64
6	36	Werra-Meißner-Kreis	01.7
6	36	Werra-Meißner-Kreis	02	29	4 041	—	4 041
6	36	Werra-Meißner-Kreis	02.1

6. Umsatzsteuerpflichtige und steuerbarer Umsatz 2015 in den kreisfreien Städten, Landkreisen und Regierungsbezirken nach wirtschaftlicher Gliederung

Regierungs- bezirk	Kreisfreie Städte / Landkreise	Name	WZ 2008	Steuer- pflichtige	Steuerbarer Umsatz		
				Anzahl	Lieferungen und Leistungen	inner- gemein- schaftliche Erwerbe	Insgesamt
					1000 Euro		
6	36	Werra-Meißner-Kreis	02.2
6	36	Werra-Meißner-Kreis	02.3	—	—	—	—
6	36	Werra-Meißner-Kreis	02.4	16	1 950	—	1 950
6	36	Werra-Meißner-Kreis	03	—	—	—	—
6	36	Werra-Meißner-Kreis	03.1	—	—	—	—
6	36	Werra-Meißner-Kreis	03.11	—	—	—	—
6	36	Werra-Meißner-Kreis	03.12	—	—	—	—
6	36	Werra-Meißner-Kreis	03.2	—	—	—	—
6	36	Werra-Meißner-Kreis	03.21	—	—	—	—
6	36	Werra-Meißner-Kreis	03.22	—	—	—	—
6	36	Werra-Meißner-Kreis	B
6	36	Werra-Meißner-Kreis	05	—	—	—	—
6	36	Werra-Meißner-Kreis	05.1	—	—	—	—
6	36	Werra-Meißner-Kreis	05.2	—	—	—	—
6	36	Werra-Meißner-Kreis	06	—	—	—	—
6	36	Werra-Meißner-Kreis	06.1	—	—	—	—
6	36	Werra-Meißner-Kreis	06.2	—	—	—	—
6	36	Werra-Meißner-Kreis	07	—	—	—	—
6	36	Werra-Meißner-Kreis	07.1	—	—	—	—
6	36	Werra-Meißner-Kreis	07.2	—	—	—	—
6	36	Werra-Meißner-Kreis	07.21	—	—	—	—
6	36	Werra-Meißner-Kreis	07.29	—	—	—	—
6	36	Werra-Meißner-Kreis	08
6	36	Werra-Meißner-Kreis	08.1
6	36	Werra-Meißner-Kreis	08.11
6	36	Werra-Meißner-Kreis	08.12	—	—	—	—
6	36	Werra-Meißner-Kreis	08.9	—	—	—	—
6	36	Werra-Meißner-Kreis	08.91	—	—	—	—
6	36	Werra-Meißner-Kreis	08.92	—	—	—	—
6	36	Werra-Meißner-Kreis	08.93	—	—	—	—
6	36	Werra-Meißner-Kreis	08.99	—	—	—	—
6	36	Werra-Meißner-Kreis	09
6	36	Werra-Meißner-Kreis	09.1	—	—	—	—
6	36	Werra-Meißner-Kreis	09.9
6	36	Werra-Meißner-Kreis	C	302	623 025	52 843	675 868
6	36	Werra-Meißner-Kreis	10	64	34 499	153	34 653
6	36	Werra-Meißner-Kreis	10.1	34	15 902	—	15 902
6	36	Werra-Meißner-Kreis	10.11
6	36	Werra-Meißner-Kreis	10.12
6	36	Werra-Meißner-Kreis	10.13	30	15 494	—	15 494
6	36	Werra-Meißner-Kreis	10.2	—	—	—	—
6	36	Werra-Meißner-Kreis	10.3	—	—	—	—
6	36	Werra-Meißner-Kreis	10.31	—	—	—	—
6	36	Werra-Meißner-Kreis	10.32	—	—	—	—
6	36	Werra-Meißner-Kreis	10.39	—	—	—	—
6	36	Werra-Meißner-Kreis	10.4	—	—	—	—
6	36	Werra-Meißner-Kreis	10.41	—	—	—	—
6	36	Werra-Meißner-Kreis	10.42	—	—	—	—
6	36	Werra-Meißner-Kreis	10.5	—	—	—	—
6	36	Werra-Meißner-Kreis	10.51	—	—	—	—
6	36	Werra-Meißner-Kreis	10.52	—	—	—	—
6	36	Werra-Meißner-Kreis	10.6
6	36	Werra-Meißner-Kreis	10.61
6	36	Werra-Meißner-Kreis	10.62	—	—	—	—
6	36	Werra-Meißner-Kreis	10.7	23	15 998	12	16 010

6. Umsatzsteuerpflichtige und steuerbarer Umsatz 2015 in den kreisfreien Städten, Landkreisen und Regierungsbezirken nach wirtschaftlicher Gliederung

Regierungs- bezirk	Kreisfreie Städte / Landkreise	Name	WZ 2008	Steuer- pflichtige	Steuerbarer Umsatz		
					Lieferungen und Leistungen	inner- gemein- schaftliche Erwerbe	Insgesamt
				Anzahl	1000 Euro		
6	36	Werra-Meißner-Kreis	10.71
6	36	Werra-Meißner-Kreis	10.72
6	36	Werra-Meißner-Kreis	10.73	—	—	—	—
6	36	Werra-Meißner-Kreis	10.8	3	928	15	943
6	36	Werra-Meißner-Kreis	10.81	—	—	—	—
6	36	Werra-Meißner-Kreis	10.82	—	—	—	—
6	36	Werra-Meißner-Kreis	10.83
6	36	Werra-Meißner-Kreis	10.84	—	—	—	—
6	36	Werra-Meißner-Kreis	10.85	—	—	—	—
6	36	Werra-Meißner-Kreis	10.86	—	—	—	—
6	36	Werra-Meißner-Kreis	10.89
6	36	Werra-Meißner-Kreis	10.9
6	36	Werra-Meißner-Kreis	10.91
6	36	Werra-Meißner-Kreis	10.92
6	36	Werra-Meißner-Kreis	11
6	36	Werra-Meißner-Kreis	11.01	—	—	—	—
6	36	Werra-Meißner-Kreis	11.02	—	—	—	—
6	36	Werra-Meißner-Kreis	11.03	—	—	—	—
6	36	Werra-Meißner-Kreis	11.04	—	—	—	—
6	36	Werra-Meißner-Kreis	11.05
6	36	Werra-Meißner-Kreis	11.06	—	—	—	—
6	36	Werra-Meißner-Kreis	11.07	—	—	—	—
6	36	Werra-Meißner-Kreis	12
6	36	Werra-Meißner-Kreis	13	6	4 679	642	5 320
6	36	Werra-Meißner-Kreis	13.1
6	36	Werra-Meißner-Kreis	13.2	—	—	—	—
6	36	Werra-Meißner-Kreis	13.3
6	36	Werra-Meißner-Kreis	13.9
6	36	Werra-Meißner-Kreis	13.91
6	36	Werra-Meißner-Kreis	13.92
6	36	Werra-Meißner-Kreis	13.93	—	—	—	—
6	36	Werra-Meißner-Kreis	13.94	—	—	—	—
6	36	Werra-Meißner-Kreis	13.95	—	—	—	—
6	36	Werra-Meißner-Kreis	13.96
6	36	Werra-Meißner-Kreis	13.99	—	—	—	—
6	36	Werra-Meißner-Kreis	14
6	36	Werra-Meißner-Kreis	14.1
6	36	Werra-Meißner-Kreis	14.11
6	36	Werra-Meißner-Kreis	14.12	—	—	—	—
6	36	Werra-Meißner-Kreis	14.13
6	36	Werra-Meißner-Kreis	14.14	—	—	—	—
6	36	Werra-Meißner-Kreis	14.19	—	—	—	—
6	36	Werra-Meißner-Kreis	14.2	—	—	—	—
6	36	Werra-Meißner-Kreis	14.3
6	36	Werra-Meißner-Kreis	14.31
6	36	Werra-Meißner-Kreis	14.39	—	—	—	—
6	36	Werra-Meißner-Kreis	15
6	36	Werra-Meißner-Kreis	15.1
6	36	Werra-Meißner-Kreis	15.11	—	—	—	—
6	36	Werra-Meißner-Kreis	15.12
6	36	Werra-Meißner-Kreis	15.2	—	—	—	—
6	36	Werra-Meißner-Kreis	16	34	38 551	1 776	40 327
6	36	Werra-Meißner-Kreis	16.1	12	18 928	150	19 078
6	36	Werra-Meißner-Kreis	16.2	22	19 623	1 626	21 249
6	36	Werra-Meißner-Kreis	16.21

6. Umsatzsteuerpflichtige und steuerbarer Umsatz 2015 in den kreisfreien Städten, Landkreisen und Regierungsbezirken nach wirtschaftlicher Gliederung

Regierungs- bezirk	Kreisfreie Städte / Landkreise	Name	WZ 2008	Steuer- pflichtige	Steuerbarer Umsatz		
					Lieferungen und Leistungen	inner- gemein- schaftliche Erwerbe	Insgesamt
				Anzahl	1000 Euro		
6	36	Werra-Meißner-Kreis	16.22	—	—	—	—
6	36	Werra-Meißner-Kreis	16.23	14	5 174	105	5 279
6	36	Werra-Meißner-Kreis	16.24
6	36	Werra-Meißner-Kreis	16.29
6	36	Werra-Meißner-Kreis	17
6	36	Werra-Meißner-Kreis	17.1	—	—	—	—
6	36	Werra-Meißner-Kreis	17.11	—	—	—	—
6	36	Werra-Meißner-Kreis	17.12	—	—	—	—
6	36	Werra-Meißner-Kreis	17.2
6	36	Werra-Meißner-Kreis	17.21
6	36	Werra-Meißner-Kreis	17.22	—	—	—	—
6	36	Werra-Meißner-Kreis	17.23	—	—	—	—
6	36	Werra-Meißner-Kreis	17.24
6	36	Werra-Meißner-Kreis	17.29
6	36	Werra-Meißner-Kreis	18	12	32 458	595	33 053
6	36	Werra-Meißner-Kreis	18.1
6	36	Werra-Meißner-Kreis	18.11
6	36	Werra-Meißner-Kreis	18.12
6	36	Werra-Meißner-Kreis	18.13	—	—	—	—
6	36	Werra-Meißner-Kreis	18.14
6	36	Werra-Meißner-Kreis	18.2
6	36	Werra-Meißner-Kreis	19	—	—	—	—
6	36	Werra-Meißner-Kreis	19.1	—	—	—	—
6	36	Werra-Meißner-Kreis	19.2	—	—	—	—
6	36	Werra-Meißner-Kreis	20
6	36	Werra-Meißner-Kreis	20.1
6	36	Werra-Meißner-Kreis	20.11	—	—	—	—
6	36	Werra-Meißner-Kreis	20.12	—	—	—	—
6	36	Werra-Meißner-Kreis	20.13
6	36	Werra-Meißner-Kreis	20.14
6	36	Werra-Meißner-Kreis	20.15	—	—	—	—
6	36	Werra-Meißner-Kreis	20.16	—	—	—	—
6	36	Werra-Meißner-Kreis	20.17	—	—	—	—
6	36	Werra-Meißner-Kreis	20.2	—	—	—	—
6	36	Werra-Meißner-Kreis	20.3	—	—	—	—
6	36	Werra-Meißner-Kreis	20.4
6	36	Werra-Meißner-Kreis	20.41
6	36	Werra-Meißner-Kreis	20.42
6	36	Werra-Meißner-Kreis	20.5	—	—	—	—
6	36	Werra-Meißner-Kreis	20.51	—	—	—	—
6	36	Werra-Meißner-Kreis	20.52	—	—	—	—
6	36	Werra-Meißner-Kreis	20.53	—	—	—	—
6	36	Werra-Meißner-Kreis	20.59	—	—	—	—
6	36	Werra-Meißner-Kreis	20.6	—	—	—	—
6	36	Werra-Meißner-Kreis	21	—	—	—	—
6	36	Werra-Meißner-Kreis	21.1	—	—	—	—
6	36	Werra-Meißner-Kreis	21.2	—	—	—	—
6	36	Werra-Meißner-Kreis	22	19	154 396	10 785	165 181
6	36	Werra-Meißner-Kreis	22.1
6	36	Werra-Meißner-Kreis	22.11	—	—	—	—
6	36	Werra-Meißner-Kreis	22.19
6	36	Werra-Meißner-Kreis	22.2
6	36	Werra-Meißner-Kreis	22.21
6	36	Werra-Meißner-Kreis	22.22
6	36	Werra-Meißner-Kreis	22.23	4	72 027	1 865	73 892

6. Umsatzsteuerpflichtige und steuerbarer Umsatz 2015 in den kreisfreien Städten, Landkreisen und Regierungsbezirken nach wirtschaftlicher Gliederung

Regierungs- bezirk	Kreisfreie Städte / Landkreise	Name	WZ 2008	Steuer- pflichtige	Steuerbarer Umsatz		
					Lieferungen und Leistungen	inner- gemein- schaftliche Erwerbe	Insgesamt
				Anzahl	1000 Euro		
6	36	Werra-Meißner-Kreis	22.29	11	63 586	6 786	70 373
6	36	Werra-Meißner-Kreis	23	20	45 042	6 499	51 541
6	36	Werra-Meißner-Kreis	23.1
6	36	Werra-Meißner-Kreis	23.11	—	—	—	—
6	36	Werra-Meißner-Kreis	23.12	—	—	—	—
6	36	Werra-Meißner-Kreis	23.13	—	—	—	—
6	36	Werra-Meißner-Kreis	23.14	—	—	—	—
6	36	Werra-Meißner-Kreis	23.19
6	36	Werra-Meißner-Kreis	23.2
6	36	Werra-Meißner-Kreis	23.3
6	36	Werra-Meißner-Kreis	23.31
6	36	Werra-Meißner-Kreis	23.32	—	—	—	—
6	36	Werra-Meißner-Kreis	23.4
6	36	Werra-Meißner-Kreis	23.41	—	—	—	—
6	36	Werra-Meißner-Kreis	23.42	—	—	—	—
6	36	Werra-Meißner-Kreis	23.43	—	—	—	—
6	36	Werra-Meißner-Kreis	23.44
6	36	Werra-Meißner-Kreis	23.49	—	—	—	—
6	36	Werra-Meißner-Kreis	23.5
6	36	Werra-Meißner-Kreis	23.51	—	—	—	—
6	36	Werra-Meißner-Kreis	23.52
6	36	Werra-Meißner-Kreis	23.6
6	36	Werra-Meißner-Kreis	23.61
6	36	Werra-Meißner-Kreis	23.62	—	—	—	—
6	36	Werra-Meißner-Kreis	23.63	—	—	—	—
6	36	Werra-Meißner-Kreis	23.64	—	—	—	—
6	36	Werra-Meißner-Kreis	23.65	—	—	—	—
6	36	Werra-Meißner-Kreis	23.69
6	36	Werra-Meißner-Kreis	23.7	8	2 724	18	2 742
6	36	Werra-Meißner-Kreis	23.9
6	36	Werra-Meißner-Kreis	23.91
6	36	Werra-Meißner-Kreis	23.99	—	—	—	—
6	36	Werra-Meißner-Kreis	24
6	36	Werra-Meißner-Kreis	24.1	—	—	—	—
6	36	Werra-Meißner-Kreis	24.2	—	—	—	—
6	36	Werra-Meißner-Kreis	24.3	—	—	—	—
6	36	Werra-Meißner-Kreis	24.31	—	—	—	—
6	36	Werra-Meißner-Kreis	24.32	—	—	—	—
6	36	Werra-Meißner-Kreis	24.33	—	—	—	—
6	36	Werra-Meißner-Kreis	24.34	—	—	—	—
6	36	Werra-Meißner-Kreis	24.4
6	36	Werra-Meißner-Kreis	24.41	—	—	—	—
6	36	Werra-Meißner-Kreis	24.42	—	—	—	—
6	36	Werra-Meißner-Kreis	24.43	—	—	—	—
6	36	Werra-Meißner-Kreis	24.44	—	—	—	—
6	36	Werra-Meißner-Kreis	24.45
6	36	Werra-Meißner-Kreis	24.46	—	—	—	—
6	36	Werra-Meißner-Kreis	24.5	—	—	—	—
6	36	Werra-Meißner-Kreis	24.51	—	—	—	—
6	36	Werra-Meißner-Kreis	24.52	—	—	—	—
6	36	Werra-Meißner-Kreis	24.53	—	—	—	—
6	36	Werra-Meißner-Kreis	24.54	—	—	—	—
6	36	Werra-Meißner-Kreis	25	50	105 029	5 252	110 280
6	36	Werra-Meißner-Kreis	25.1	17	49 144	454	49 598
6	36	Werra-Meißner-Kreis	25.11	11	38 179	419	38 598

6. Umsatzsteuerpflichtige und steuerbarer Umsatz 2015 in den kreisfreien Städten, Landkreisen und Regierungsbezirken nach wirtschaftlicher Gliederung

Regierungs- bezirk	Kreisfreie Städte / Landkreise	Name	WZ 2008	Steuer- pflichtige	Steuerbarer Umsatz		
					Lieferungen und Leistungen	inner- gemein- schaftliche Erwerbe	Insgesamt
				Anzahl	1000 Euro		
6	36	Werra-Meißner-Kreis	25.12	6	10 965	35	11 000
6	36	Werra-Meißner-Kreis	25.2	—	—	—	—
6	36	Werra-Meißner-Kreis	25.21	—	—	—	—
6	36	Werra-Meißner-Kreis	25.29	—	—	—	—
6	36	Werra-Meißner-Kreis	25.3	—	—	—	—
6	36	Werra-Meißner-Kreis	25.4	—	—	—	—
6	36	Werra-Meißner-Kreis	25.5	—	—	—	—
6	36	Werra-Meißner-Kreis	25.6
6	36	Werra-Meißner-Kreis	25.61
6	36	Werra-Meißner-Kreis	25.62	18	11 251	356	11 607
6	36	Werra-Meißner-Kreis	25.7
6	36	Werra-Meißner-Kreis	25.71	—	—	—	—
6	36	Werra-Meißner-Kreis	25.72	—	—	—	—
6	36	Werra-Meißner-Kreis	25.73
6	36	Werra-Meißner-Kreis	25.73.1
6	36	Werra-Meißner-Kreis	25.73.2	—	—	—	—
6	36	Werra-Meißner-Kreis	25.73.3	—	—	—	—
6	36	Werra-Meißner-Kreis	25.73.4	—	—	—	—
6	36	Werra-Meißner-Kreis	25.73.5
6	36	Werra-Meißner-Kreis	25.9	7	33 193	4 423	37 616
6	36	Werra-Meißner-Kreis	25.91	—	—	—	—
6	36	Werra-Meißner-Kreis	25.92	—	—	—	—
6	36	Werra-Meißner-Kreis	25.93
6	36	Werra-Meißner-Kreis	25.94
6	36	Werra-Meißner-Kreis	25.99
6	36	Werra-Meißner-Kreis	26
6	36	Werra-Meißner-Kreis	26.1	—	—	—	—
6	36	Werra-Meißner-Kreis	26.11	—	—	—	—
6	36	Werra-Meißner-Kreis	26.11.1	—	—	—	—
6	36	Werra-Meißner-Kreis	26.11.9	—	—	—	—
6	36	Werra-Meißner-Kreis	26.12	—	—	—	—
6	36	Werra-Meißner-Kreis	26.2
6	36	Werra-Meißner-Kreis	26.3
6	36	Werra-Meißner-Kreis	26.4	—	—	—	—
6	36	Werra-Meißner-Kreis	26.5
6	36	Werra-Meißner-Kreis	26.51
6	36	Werra-Meißner-Kreis	26.51.1
6	36	Werra-Meißner-Kreis	26.51.2	—	—	—	—
6	36	Werra-Meißner-Kreis	26.51.3	—	—	—	—
6	36	Werra-Meißner-Kreis	26.52	—	—	—	—
6	36	Werra-Meißner-Kreis	26.6
6	36	Werra-Meißner-Kreis	26.7	—	—	—	—
6	36	Werra-Meißner-Kreis	26.8
6	36	Werra-Meißner-Kreis	27
6	36	Werra-Meißner-Kreis	27.1
6	36	Werra-Meißner-Kreis	27.11	—	—	—	—
6	36	Werra-Meißner-Kreis	27.12
6	36	Werra-Meißner-Kreis	27.2	—	—	—	—
6	36	Werra-Meißner-Kreis	27.3	—	—	—	—
6	36	Werra-Meißner-Kreis	27.31	—	—	—	—
6	36	Werra-Meißner-Kreis	27.32	—	—	—	—
6	36	Werra-Meißner-Kreis	27.33	—	—	—	—
6	36	Werra-Meißner-Kreis	27.4	—	—	—	—
6	36	Werra-Meißner-Kreis	27.5	—	—	—	—
6	36	Werra-Meißner-Kreis	27.51	—	—	—	—

6. Umsatzsteuerpflichtige und steuerbarer Umsatz 2015 in den kreisfreien Städten, Landkreisen und Regierungsbezirken nach wirtschaftlicher Gliederung

Regierungs- bezirk	Kreisfreie Städte / Landkreise	Name	WZ 2008	Steuer- pflichtige	Steuerbarer Umsatz		
					Lieferungen und Leistungen	inner- gemein- schaftliche Erwerbe	Insgesamt
				Anzahl	1000 Euro		
6	36	Werra-Meißner-Kreis	27.52	—	—	—	—
6	36	Werra-Meißner-Kreis	27.9
6	36	Werra-Meißner-Kreis	28	14	104 436	20 090	124 526
6	36	Werra-Meißner-Kreis	28.1
6	36	Werra-Meißner-Kreis	28.11
6	36	Werra-Meißner-Kreis	28.12
6	36	Werra-Meißner-Kreis	28.13	—	—	—	—
6	36	Werra-Meißner-Kreis	28.14	—	—	—	—
6	36	Werra-Meißner-Kreis	28.15	—	—	—	—
6	36	Werra-Meißner-Kreis	28.2	3	1 177	—	1 177
6	36	Werra-Meißner-Kreis	28.21
6	36	Werra-Meißner-Kreis	28.21.1	—	—	—	—
6	36	Werra-Meißner-Kreis	28.21.9
6	36	Werra-Meißner-Kreis	28.22	—	—	—	—
6	36	Werra-Meißner-Kreis	28.23	—	—	—	—
6	36	Werra-Meißner-Kreis	28.24
6	36	Werra-Meißner-Kreis	28.25
6	36	Werra-Meißner-Kreis	28.29	—	—	—	—
6	36	Werra-Meißner-Kreis	28.3
6	36	Werra-Meißner-Kreis	28.4
6	36	Werra-Meißner-Kreis	28.41
6	36	Werra-Meißner-Kreis	28.49
6	36	Werra-Meißner-Kreis	28.9
6	36	Werra-Meißner-Kreis	28.91	—	—	—	—
6	36	Werra-Meißner-Kreis	28.92
6	36	Werra-Meißner-Kreis	28.92.1	—	—	—	—
6	36	Werra-Meißner-Kreis	28.92.2
6	36	Werra-Meißner-Kreis	28.93	—	—	—	—
6	36	Werra-Meißner-Kreis	28.94
6	36	Werra-Meißner-Kreis	28.95	—	—	—	—
6	36	Werra-Meißner-Kreis	28.96	—	—	—	—
6	36	Werra-Meißner-Kreis	28.99
6	36	Werra-Meißner-Kreis	29
6	36	Werra-Meißner-Kreis	29.1
6	36	Werra-Meißner-Kreis	29.10.1	—	—	—	—
6	36	Werra-Meißner-Kreis	29.10.2
6	36	Werra-Meißner-Kreis	29.2
6	36	Werra-Meißner-Kreis	29.3
6	36	Werra-Meißner-Kreis	29.31	—	—	—	—
6	36	Werra-Meißner-Kreis	29.32
6	36	Werra-Meißner-Kreis	30
6	36	Werra-Meißner-Kreis	30.1	—	—	—	—
6	36	Werra-Meißner-Kreis	30.11	—	—	—	—
6	36	Werra-Meißner-Kreis	30.12	—	—	—	—
6	36	Werra-Meißner-Kreis	30.2	—	—	—	—
6	36	Werra-Meißner-Kreis	30.20.1	—	—	—	—
6	36	Werra-Meißner-Kreis	30.20.2	—	—	—	—
6	36	Werra-Meißner-Kreis	30.3	—	—	—	—
6	36	Werra-Meißner-Kreis	30.4	—	—	—	—
6	36	Werra-Meißner-Kreis	30.9
6	36	Werra-Meißner-Kreis	30.91	—	—	—	—
6	36	Werra-Meißner-Kreis	30.92	—	—	—	—
6	36	Werra-Meißner-Kreis	30.99
6	36	Werra-Meißner-Kreis	31	15	7 805	352	8 157
6	36	Werra-Meißner-Kreis	31.01

6. Umsatzsteuerpflichtige und steuerbarer Umsatz 2015 in den kreisfreien Städten, Landkreisen und Regierungsbezirken nach wirtschaftlicher Gliederung

Regierungs- bezirk	Kreisfreie Städte / Landkreise	Name	WZ 2008	Steuer- pflichtige	Steuerbarer Umsatz		
					Lieferungen und Leistungen	inner- gemein- schaftliche Erwerbe	Insgesamt
				Anzahl	1000 Euro		
6	36	Werra-Meißner-Kreis	31.02	—	—	—	—
6	36	Werra-Meißner-Kreis	31.03
6	36	Werra-Meißner-Kreis	31.09	10	3 896	148	4 043
6	36	Werra-Meißner-Kreis	31.09.1
6	36	Werra-Meißner-Kreis	31.09.9
6	36	Werra-Meißner-Kreis	32	24	24 307	1 461	25 768
6	36	Werra-Meißner-Kreis	32.1
6	36	Werra-Meißner-Kreis	32.11	—	—	—	—
6	36	Werra-Meißner-Kreis	32.12	3	407	3	410
6	36	Werra-Meißner-Kreis	32.13
6	36	Werra-Meißner-Kreis	32.2	—	—	—	—
6	36	Werra-Meißner-Kreis	32.3	—	—	—	—
6	36	Werra-Meißner-Kreis	32.4	—	—	—	—
6	36	Werra-Meißner-Kreis	32.5	16	19 933	931	20 864
6	36	Werra-Meißner-Kreis	32.50.1	4	2 219	78	2 298
6	36	Werra-Meißner-Kreis	32.50.2	4	14 305	853	15 157
6	36	Werra-Meißner-Kreis	32.50.3	8	3 409	—	3 409
6	36	Werra-Meißner-Kreis	32.9
6	36	Werra-Meißner-Kreis	32.91	—	—	—	—
6	36	Werra-Meißner-Kreis	32.99
6	36	Werra-Meißner-Kreis	33	14	4 838	8	4 846
6	36	Werra-Meißner-Kreis	33.1	8	2 654	6	2 661
6	36	Werra-Meißner-Kreis	33.11	—	—	—	—
6	36	Werra-Meißner-Kreis	33.12
6	36	Werra-Meißner-Kreis	33.13	—	—	—	—
6	36	Werra-Meißner-Kreis	33.14	—	—	—	—
6	36	Werra-Meißner-Kreis	33.15	—	—	—	—
6	36	Werra-Meißner-Kreis	33.16	—	—	—	—
6	36	Werra-Meißner-Kreis	33.17	—	—	—	—
6	36	Werra-Meißner-Kreis	33.19
6	36	Werra-Meißner-Kreis	33.2	6	2 184	1	2 185
6	36	Werra-Meißner-Kreis	D	108	63 537	143	63 679
6	36	Werra-Meißner-Kreis	35	108	63 537	143	63 679
6	36	Werra-Meißner-Kreis	35.1
6	36	Werra-Meißner-Kreis	35.11	101	21 324	76	21 399
6	36	Werra-Meißner-Kreis	35.11.1	18	798	—	798
6	36	Werra-Meißner-Kreis	35.11.2	25	1 368	—	1 368
6	36	Werra-Meißner-Kreis	35.11.3	58	19 158	76	19 234
6	36	Werra-Meißner-Kreis	35.12	—	—	—	—
6	36	Werra-Meißner-Kreis	35.13
6	36	Werra-Meißner-Kreis	35.14	—	—	—	—
6	36	Werra-Meißner-Kreis	35.2
6	36	Werra-Meißner-Kreis	35.21
6	36	Werra-Meißner-Kreis	35.21.1	—	—	—	—
6	36	Werra-Meißner-Kreis	35.21.2	—	—	—	—
6	36	Werra-Meißner-Kreis	35.21.3
6	36	Werra-Meißner-Kreis	35.22
6	36	Werra-Meißner-Kreis	35.23	—	—	—	—
6	36	Werra-Meißner-Kreis	35.3
6	36	Werra-Meißner-Kreis	E	17	23 395	28	23 423
6	36	Werra-Meißner-Kreis	36	13	17 963	8	17 971
6	36	Werra-Meißner-Kreis	36.00.1	—	—	—	—
6	36	Werra-Meißner-Kreis	36.00.2
6	36	Werra-Meißner-Kreis	36.00.3
6	36	Werra-Meißner-Kreis	37	—	—	—	—

6. Umsatzsteuerpflichtige und steuerbarer Umsatz 2015 in den kreisfreien Städten, Landkreisen und Regierungsbezirken nach wirtschaftlicher Gliederung

Regierungs- bezirk	Kreisfreie Städte / Landkreise	Name	WZ 2008	Steuer- pflichtige	Steuerbarer Umsatz		
					Lieferungen und Leistungen	inner- gemein- schaftliche Erwerbe	Insgesamt
				Anzahl	1000 Euro		
6	36	Werra-Meißner-Kreis	37.00.1	—	—	—	—
6	36	Werra-Meißner-Kreis	37.00.2	—	—	—	—
6	36	Werra-Meißner-Kreis	38	4	5 431	21	5 452
6	36	Werra-Meißner-Kreis	38.1
6	36	Werra-Meißner-Kreis	38.11
6	36	Werra-Meißner-Kreis	38.12	—	—	—	—
6	36	Werra-Meißner-Kreis	38.2
6	36	Werra-Meißner-Kreis	38.21
6	36	Werra-Meißner-Kreis	38.22	—	—	—	—
6	36	Werra-Meißner-Kreis	38.3
6	36	Werra-Meißner-Kreis	38.31	—	—	—	—
6	36	Werra-Meißner-Kreis	38.32
6	36	Werra-Meißner-Kreis	39	—	—	—	—
6	36	Werra-Meißner-Kreis	F	414	323 012	2 465	325 477
6	36	Werra-Meißner-Kreis	41	30	99 310	96	99 406
6	36	Werra-Meißner-Kreis	41.1
6	36	Werra-Meißner-Kreis	41.10.1	—	—	—	—
6	36	Werra-Meißner-Kreis	41.10.2
6	36	Werra-Meißner-Kreis	41.10.3
6	36	Werra-Meißner-Kreis	41.2
6	36	Werra-Meißner-Kreis	41.20.1
6	36	Werra-Meißner-Kreis	41.20.2	—	—	—	—
6	36	Werra-Meißner-Kreis	42	18	50 325	679	51 004
6	36	Werra-Meißner-Kreis	42.1
6	36	Werra-Meißner-Kreis	42.11
6	36	Werra-Meißner-Kreis	42.12
6	36	Werra-Meißner-Kreis	42.13
6	36	Werra-Meißner-Kreis	42.2	6	25 504	679	26 183
6	36	Werra-Meißner-Kreis	42.21
6	36	Werra-Meißner-Kreis	42.22
6	36	Werra-Meißner-Kreis	42.9
6	36	Werra-Meißner-Kreis	42.91	—	—	—	—
6	36	Werra-Meißner-Kreis	42.99
6	36	Werra-Meißner-Kreis	43	366	173 377	1 690	175 066
6	36	Werra-Meißner-Kreis	43.1	7	1 025	—	1 025
6	36	Werra-Meißner-Kreis	43.11
6	36	Werra-Meißner-Kreis	43.12
6	36	Werra-Meißner-Kreis	43.13	—	—	—	—
6	36	Werra-Meißner-Kreis	43.2	131	59 812	131	59 943
6	36	Werra-Meißner-Kreis	43.21	42	24 663	4	24 667
6	36	Werra-Meißner-Kreis	43.22	61	28 311	87	28 399
6	36	Werra-Meißner-Kreis	43.29	28	6 838	40	6 878
6	36	Werra-Meißner-Kreis	43.29.1	15	960	37	997
6	36	Werra-Meißner-Kreis	43.29.9	13	5 878	2	5 880
6	36	Werra-Meißner-Kreis	43.3	153	62 753	1 517	64 270
6	36	Werra-Meißner-Kreis	43.31	—	—	—	—
6	36	Werra-Meißner-Kreis	43.32	56	29 052	137	29 189
6	36	Werra-Meißner-Kreis	43.33	33	14 224	972	15 195
6	36	Werra-Meißner-Kreis	43.34	55	15 804	4	15 808
6	36	Werra-Meißner-Kreis	43.34.1	49	14 723	4	14 726
6	36	Werra-Meißner-Kreis	43.34.2	6	1 082	—	1 082
6	36	Werra-Meißner-Kreis	43.39	9	3 673	404	4 077
6	36	Werra-Meißner-Kreis	43.9	75	49 787	41	49 828
6	36	Werra-Meißner-Kreis	43.91	42	18 952	21	18 973
6	36	Werra-Meißner-Kreis	43.91.1	19	7 555	1	7 556

6. Umsatzsteuerpflichtige und steuerbarer Umsatz 2015 in den kreisfreien Städten, Landkreisen und Regierungsbezirken nach wirtschaftlicher Gliederung

Regierungs- bezirk	Kreisfreie Städte / Landkreise	Name	WZ 2008	Steuer- pflichtige	Steuerbarer Umsatz		
				Lieferungen und Leistungen	inner- gemein- schaftliche Erwerbe	Insgesamt	
				Anzahl	1000 Euro		
6	36	Werra-Meißner-Kreis	43.91.2	23	11 397	20	11 417
6	36	Werra-Meißner-Kreis	43.99	33	30 834	20	30 855
6	36	Werra-Meißner-Kreis	43.99.1
6	36	Werra-Meißner-Kreis	43.99.2
6	36	Werra-Meißner-Kreis	43.99.9	24	23 270	4	23 273
6	36	Werra-Meißner-Kreis	G	732	628 008	30 157	658 166
6	36	Werra-Meißner-Kreis	45	145	139 180	2 495	141 675
6	36	Werra-Meißner-Kreis	45.1	55	98 889	419	99 308
6	36	Werra-Meißner-Kreis	45.11
6	36	Werra-Meißner-Kreis	45.19
6	36	Werra-Meißner-Kreis	45.2	48	24 227	217	24 444
6	36	Werra-Meißner-Kreis	45.20.1
6	36	Werra-Meißner-Kreis	45.20.2	3	1 027	—	1 027
6	36	Werra-Meißner-Kreis	45.20.3	39	21 449	217	21 665
6	36	Werra-Meißner-Kreis	45.20.4
6	36	Werra-Meißner-Kreis	45.3	36	15 548	1 725	17 273
6	36	Werra-Meißner-Kreis	45.31	9	2 511	16	2 527
6	36	Werra-Meißner-Kreis	45.32	27	13 037	1 709	14 746
6	36	Werra-Meißner-Kreis	45.4	6	516	134	650
6	36	Werra-Meißner-Kreis	46	168	178 433	22 814	201 247
6	36	Werra-Meißner-Kreis	46.1	71	16 807	2 835	19 642
6	36	Werra-Meißner-Kreis	46.11
6	36	Werra-Meißner-Kreis	46.12	3	359	27	386
6	36	Werra-Meißner-Kreis	46.13	11	2 777	1	2 777
6	36	Werra-Meißner-Kreis	46.13.1
6	36	Werra-Meißner-Kreis	46.13.2
6	36	Werra-Meißner-Kreis	46.14	12	3 402	1 232	4 634
6	36	Werra-Meißner-Kreis	46.15	9	1 155	8	1 163
6	36	Werra-Meißner-Kreis	46.16	5	3 193	21	3 214
6	36	Werra-Meißner-Kreis	46.17
6	36	Werra-Meißner-Kreis	46.18	18	4 108	1 527	5 635
6	36	Werra-Meißner-Kreis	46.18.1	—	—	—	—
6	36	Werra-Meißner-Kreis	46.18.2
6	36	Werra-Meißner-Kreis	46.18.3	—	—	—	—
6	36	Werra-Meißner-Kreis	46.18.4
6	36	Werra-Meißner-Kreis	46.18.5	—	—	—	—
6	36	Werra-Meißner-Kreis	46.18.6	—	—	—	—
6	36	Werra-Meißner-Kreis	46.18.7	—	—	—	—
6	36	Werra-Meißner-Kreis	46.18.9	15	3 286	1 495	4 781
6	36	Werra-Meißner-Kreis	46.19	8	776	5	781
6	36	Werra-Meißner-Kreis	46.2
6	36	Werra-Meißner-Kreis	46.21	6	10 108	45	10 153
6	36	Werra-Meißner-Kreis	46.22
6	36	Werra-Meißner-Kreis	46.23
6	36	Werra-Meißner-Kreis	46.24	—	—	—	—
6	36	Werra-Meißner-Kreis	46.3	16	41 098	14 101	55 199
6	36	Werra-Meißner-Kreis	46.31
6	36	Werra-Meißner-Kreis	46.32
6	36	Werra-Meißner-Kreis	46.33	—	—	—	—
6	36	Werra-Meißner-Kreis	46.34	5	5 031	—	5 031
6	36	Werra-Meißner-Kreis	46.35
6	36	Werra-Meißner-Kreis	46.36	—	—	—	—
6	36	Werra-Meißner-Kreis	46.37
6	36	Werra-Meißner-Kreis	46.38
6	36	Werra-Meißner-Kreis	46.38.1	—	—	—	—

6. Umsatzsteuerpflichtige und steuerbarer Umsatz 2015 in den kreisfreien Städten, Landkreisen und Regierungsbezirken nach wirtschaftlicher Gliederung

Regierungs- bezirk	Kreisfreie Städte / Landkreise	Name	WZ 2008	Steuer- pflichtige	Steuerbarer Umsatz		
					Lieferungen und Leistungen	inner- gemein- schaftliche Erwerbe	Insgesamt
				Anzahl	1000 Euro		
6	36	Werra-Meißner-Kreis	46.38.2	—	—	—	—
6	36	Werra-Meißner-Kreis	46.38.9
6	36	Werra-Meißner-Kreis	46.39
6	36	Werra-Meißner-Kreis	46.39.1	—	—	—	—
6	36	Werra-Meißner-Kreis	46.39.9
6	36	Werra-Meißner-Kreis	46.4	12	15 386	412	15 798
6	36	Werra-Meißner-Kreis	46.41	—	—	—	—
6	36	Werra-Meißner-Kreis	46.42
6	36	Werra-Meißner-Kreis	46.42.1
6	36	Werra-Meißner-Kreis	46.42.2	—	—	—	—
6	36	Werra-Meißner-Kreis	46.43
6	36	Werra-Meißner-Kreis	46.43.1	—	—	—	—
6	36	Werra-Meißner-Kreis	46.43.2
6	36	Werra-Meißner-Kreis	46.43.3	—	—	—	—
6	36	Werra-Meißner-Kreis	46.44	—	—	—	—
6	36	Werra-Meißner-Kreis	46.44.1	—	—	—	—
6	36	Werra-Meißner-Kreis	46.44.2	—	—	—	—
6	36	Werra-Meißner-Kreis	46.45	—	—	—	—
6	36	Werra-Meißner-Kreis	46.46
6	36	Werra-Meißner-Kreis	46.46.1
6	36	Werra-Meißner-Kreis	46.46.2
6	36	Werra-Meißner-Kreis	46.47
6	36	Werra-Meißner-Kreis	46.48
6	36	Werra-Meißner-Kreis	46.49	4	461	2	463
6	36	Werra-Meißner-Kreis	46.49.1	—	—	—	—
6	36	Werra-Meißner-Kreis	46.49.2
6	36	Werra-Meißner-Kreis	46.49.3
6	36	Werra-Meißner-Kreis	46.49.4	—	—	—	—
6	36	Werra-Meißner-Kreis	46.49.5
6	36	Werra-Meißner-Kreis	46.5
6	36	Werra-Meißner-Kreis	46.51
6	36	Werra-Meißner-Kreis	46.52
6	36	Werra-Meißner-Kreis	46.6	18	25 967	331	26 298
6	36	Werra-Meißner-Kreis	46.61	8	11 459	62	11 521
6	36	Werra-Meißner-Kreis	46.62
6	36	Werra-Meißner-Kreis	46.63	—	—	—	—
6	36	Werra-Meißner-Kreis	46.64
6	36	Werra-Meißner-Kreis	46.65	—	—	—	—
6	36	Werra-Meißner-Kreis	46.66
6	36	Werra-Meißner-Kreis	46.69	5	10 425	193	10 618
6	36	Werra-Meißner-Kreis	46.7	30	49 324	2 961	52 286
6	36	Werra-Meißner-Kreis	46.71	6	15 167	9	15 175
6	36	Werra-Meißner-Kreis	46.71.1
6	36	Werra-Meißner-Kreis	46.71.2
6	36	Werra-Meißner-Kreis	46.72	4	12 271	29	12 301
6	36	Werra-Meißner-Kreis	46.73	14	15 274	780	16 054
6	36	Werra-Meißner-Kreis	46.73.1
6	36	Werra-Meißner-Kreis	46.73.2	3	1 247	—	1 247
6	36	Werra-Meißner-Kreis	46.73.3
6	36	Werra-Meißner-Kreis	46.73.4
6	36	Werra-Meißner-Kreis	46.73.5	—	—	—	—
6	36	Werra-Meißner-Kreis	46.73.6	—	—	—	—
6	36	Werra-Meißner-Kreis	46.73.7
6	36	Werra-Meißner-Kreis	46.73.8
6	36	Werra-Meißner-Kreis	46.74	—	—	—	—

6. Umsatzsteuerpflichtige und steuerbarer Umsatz 2015 in den kreisfreien Städten, Landkreisen und Regierungsbezirken nach wirtschaftlicher Gliederung

Regierungs- bezirk	Kreisfreie Städte / Landkreise	Name	WZ 2008	Steuer- pflichtige	Steuerbarer Umsatz		
					Lieferungen und Leistungen	inner- gemein- schaftliche Erwerbe	Insgesamt
				Anzahl	1000 Euro		
6	36	Werra-Meißner-Kreis	46.74.1	—	—	—	—
6	36	Werra-Meißner-Kreis	46.74.2	—	—	—	—
6	36	Werra-Meißner-Kreis	46.74.3	—	—	—	—
6	36	Werra-Meißner-Kreis	46.75
6	36	Werra-Meißner-Kreis	46.76
6	36	Werra-Meißner-Kreis	46.77
6	36	Werra-Meißner-Kreis	46.9	6	8 376	74	8 451
6	36	Werra-Meißner-Kreis	47	419	310 395	4 848	315 244
6	36	Werra-Meißner-Kreis	47.1	47	98 652	1 280	99 932
6	36	Werra-Meißner-Kreis	47.11	27	82 456	147	82 603
6	36	Werra-Meißner-Kreis	47.19	20	16 197	1 132	17 329
6	36	Werra-Meißner-Kreis	47.2	47	21 348	74	21 422
6	36	Werra-Meißner-Kreis	47.21
6	36	Werra-Meißner-Kreis	47.22	11	2 743	—	2 743
6	36	Werra-Meißner-Kreis	47.23
6	36	Werra-Meißner-Kreis	47.24	3	1 039	—	1 039
6	36	Werra-Meißner-Kreis	47.25	9	1 812	1	1 812
6	36	Werra-Meißner-Kreis	47.26	4	2 728	—	2 728
6	36	Werra-Meißner-Kreis	47.29	16	11 771	6	11 777
6	36	Werra-Meißner-Kreis	47.3	17	18 627	20	18 647
6	36	Werra-Meißner-Kreis	47.30.1
6	36	Werra-Meißner-Kreis	47.30.2
6	36	Werra-Meißner-Kreis	47.4
6	36	Werra-Meißner-Kreis	47.41	7	1 915	1	1 916
6	36	Werra-Meißner-Kreis	47.42
6	36	Werra-Meißner-Kreis	47.43	11	6 760	58	6 818
6	36	Werra-Meißner-Kreis	47.5	76	45 512	1 486	46 998
6	36	Werra-Meißner-Kreis	47.51	13	866	18	884
6	36	Werra-Meißner-Kreis	47.52	23	9 345	760	10 105
6	36	Werra-Meißner-Kreis	47.52.1	11	4 688	462	5 150
6	36	Werra-Meißner-Kreis	47.52.3	12	4 656	298	4 954
6	36	Werra-Meißner-Kreis	47.53	5	813	18	831
6	36	Werra-Meißner-Kreis	47.54	11	1 847	—	1 848
6	36	Werra-Meißner-Kreis	47.59	24	32 641	690	33 330
6	36	Werra-Meißner-Kreis	47.59.1	12	28 651	620	29 271
6	36	Werra-Meißner-Kreis	47.59.2
6	36	Werra-Meißner-Kreis	47.59.3
6	36	Werra-Meißner-Kreis	47.59.9	6	797	—	797
6	36	Werra-Meißner-Kreis	47.6	35	12 848	250	13 098
6	36	Werra-Meißner-Kreis	47.61	4	3 061	—	3 061
6	36	Werra-Meißner-Kreis	47.62	9	1 403	7	1 410
6	36	Werra-Meißner-Kreis	47.62.1
6	36	Werra-Meißner-Kreis	47.62.2
6	36	Werra-Meißner-Kreis	47.63	—	—	—	—
6	36	Werra-Meißner-Kreis	47.64	16	5 265	237	5 501
6	36	Werra-Meißner-Kreis	47.64.1	8	2 851	188	3 039
6	36	Werra-Meißner-Kreis	47.64.2	8	2 414	48	2 462
6	36	Werra-Meißner-Kreis	47.65	6	3 120	6	3 126
6	36	Werra-Meißner-Kreis	47.7	142	91 971	945	92 916
6	36	Werra-Meißner-Kreis	47.71	16	2 487	259	2 747
6	36	Werra-Meißner-Kreis	47.72	8	2 123	91	2 214
6	36	Werra-Meißner-Kreis	47.72.1	5	1 615	86	1 702
6	36	Werra-Meißner-Kreis	47.72.2	3	507	5	512
6	36	Werra-Meißner-Kreis	47.73	24	62 604	5	62 610
6	36	Werra-Meißner-Kreis	47.74	13	7 543	16	7 559

6. Umsatzsteuerpflichtige und steuerbarer Umsatz 2015 in den kreisfreien Städten, Landkreisen und Regierungsbezirken nach wirtschaftlicher Gliederung

Regierungs- bezirk	Kreisfreie Städte / Landkreise	Name	WZ 2008	Steuer- pflichtige	Steuerbarer Umsatz		
					Lieferungen und Leistungen	inner- gemein- schaftliche Erwerbe	Insgesamt
				Anzahl	1000 Euro		
6	36	Werra-Meißner-Kreis	47.75	5	503	8	511
6	36	Werra-Meißner-Kreis	47.76	22	7 865	450	8 316
6	36	Werra-Meißner-Kreis	47.76.1	15	5 228	445	5 673
6	36	Werra-Meißner-Kreis	47.76.2	7	2 637	5	2 643
6	36	Werra-Meißner-Kreis	47.77	7	1 372	1	1 373
6	36	Werra-Meißner-Kreis	47.78	35	5 704	87	5 791
6	36	Werra-Meißner-Kreis	47.78.1	12	2 648	58	2 705
6	36	Werra-Meißner-Kreis	47.78.2	—	—	—	—
6	36	Werra-Meißner-Kreis	47.78.3	11	741	3	744
6	36	Werra-Meißner-Kreis	47.78.9	12	2 315	26	2 342
6	36	Werra-Meißner-Kreis	47.79	12	1 769	27	1 796
6	36	Werra-Meißner-Kreis	47.79.1	3	138	7	146
6	36	Werra-Meißner-Kreis	47.79.2	—	—	—	—
6	36	Werra-Meißner-Kreis	47.79.9	9	1 631	20	1 650
6	36	Werra-Meißner-Kreis	47.8
6	36	Werra-Meißner-Kreis	47.81	—	—	—	—
6	36	Werra-Meißner-Kreis	47.82
6	36	Werra-Meißner-Kreis	47.89	—	—	—	—
6	36	Werra-Meißner-Kreis	47.9	32	10 829	721	11 549
6	36	Werra-Meißner-Kreis	47.91	11	4 396	604	5 000
6	36	Werra-Meißner-Kreis	47.99	21	6 433	117	6 550
6	36	Werra-Meißner-Kreis	47.99.1
6	36	Werra-Meißner-Kreis	47.99.9
6	36	Werra-Meißner-Kreis	H	96	79 089	376	79 465
6	36	Werra-Meißner-Kreis	49	73	70 142	356	70 498
6	36	Werra-Meißner-Kreis	49.1	—	—	—	—
6	36	Werra-Meißner-Kreis	49.2	—	—	—	—
6	36	Werra-Meißner-Kreis	49.3	30	20 887	296	21 183
6	36	Werra-Meißner-Kreis	49.31
6	36	Werra-Meißner-Kreis	49.32
6	36	Werra-Meißner-Kreis	49.39	10	12 100	296	12 396
6	36	Werra-Meißner-Kreis	49.39.1	4	7 090	293	7 383
6	36	Werra-Meißner-Kreis	49.39.2	6	5 010	2	5 013
6	36	Werra-Meißner-Kreis	49.39.9	—	—	—	—
6	36	Werra-Meißner-Kreis	49.4	43	49 255	60	49 315
6	36	Werra-Meißner-Kreis	49.41	43	49 255	60	49 315
6	36	Werra-Meißner-Kreis	49.42	—	—	—	—
6	36	Werra-Meißner-Kreis	49.5	—	—	—	—
6	36	Werra-Meißner-Kreis	50	—	—	—	—
6	36	Werra-Meißner-Kreis	50.1	—	—	—	—
6	36	Werra-Meißner-Kreis	50.2	—	—	—	—
6	36	Werra-Meißner-Kreis	50.3	—	—	—	—
6	36	Werra-Meißner-Kreis	50.4	—	—	—	—
6	36	Werra-Meißner-Kreis	51	—	—	—	—
6	36	Werra-Meißner-Kreis	51.1	—	—	—	—
6	36	Werra-Meißner-Kreis	51.2	—	—	—	—
6	36	Werra-Meißner-Kreis	51.21	—	—	—	—
6	36	Werra-Meißner-Kreis	51.22	—	—	—	—
6	36	Werra-Meißner-Kreis	52	16	7 054	20	7 074
6	36	Werra-Meißner-Kreis	52.1	—	—	—	—
6	36	Werra-Meißner-Kreis	52.2	16	7 054	20	7 074
6	36	Werra-Meißner-Kreis	52.21
6	36	Werra-Meißner-Kreis	52.21.1	—	—	—	—
6	36	Werra-Meißner-Kreis	52.21.2	—	—	—	—
6	36	Werra-Meißner-Kreis	52.21.3	—	—	—	—

6. Umsatzsteuerpflichtige und steuerbarer Umsatz 2015 in den kreisfreien Städten, Landkreisen und Regierungsbezirken nach wirtschaftlicher Gliederung

Regierungs- bezirk	Kreisfreie Städte / Landkreise	Name	WZ 2008	Steuer- pflichtige	Steuerbarer Umsatz		
					Lieferungen und Leistungen	inner- gemein- schaftliche Erwerbe	Insgesamt
				Anzahl	1000 Euro		
6	36	Werra-Meißner-Kreis	52.21.4	—	—	—	—
6	36	Werra-Meißner-Kreis	52.21.5	—	—	—	—
6	36	Werra-Meißner-Kreis	52.21.9
6	36	Werra-Meißner-Kreis	52.22	—	—	—	—
6	36	Werra-Meißner-Kreis	52.22.1	—	—	—	—
6	36	Werra-Meißner-Kreis	52.22.2	—	—	—	—
6	36	Werra-Meißner-Kreis	52.22.3	—	—	—	—
6	36	Werra-Meißner-Kreis	52.22.9	—	—	—	—
6	36	Werra-Meißner-Kreis	52.23	—	—	—	—
6	36	Werra-Meißner-Kreis	52.23.1	—	—	—	—
6	36	Werra-Meißner-Kreis	52.23.9	—	—	—	—
6	36	Werra-Meißner-Kreis	52.24	—	—	—	—
6	36	Werra-Meißner-Kreis	52.29
6	36	Werra-Meißner-Kreis	52.29.1	8	3 115	20	3 134
6	36	Werra-Meißner-Kreis	52.29.2	—	—	—	—
6	36	Werra-Meißner-Kreis	52.29.9
6	36	Werra-Meißner-Kreis	53	7	1 893	—	1 893
6	36	Werra-Meißner-Kreis	53.1	—	—	—	—
6	36	Werra-Meißner-Kreis	53.2	7	1 893	—	1 893
6	36	Werra-Meißner-Kreis	I	289	84 222	3 025	87 247
6	36	Werra-Meißner-Kreis	55	76	49 361	2 821	52 182
6	36	Werra-Meißner-Kreis	55.1	54	47 164	2 820	49 984
6	36	Werra-Meißner-Kreis	55.10.1	9	5 193	1	5 194
6	36	Werra-Meißner-Kreis	55.10.2
6	36	Werra-Meißner-Kreis	55.10.3
6	36	Werra-Meißner-Kreis	55.10.4
6	36	Werra-Meißner-Kreis	55.2
6	36	Werra-Meißner-Kreis	55.20.1	3	765	—	765
6	36	Werra-Meißner-Kreis	55.20.2
6	36	Werra-Meißner-Kreis	55.20.3	13	764	—	765
6	36	Werra-Meißner-Kreis	55.20.4	3	504	—	504
6	36	Werra-Meißner-Kreis	55.3
6	36	Werra-Meißner-Kreis	55.9	—	—	—	—
6	36	Werra-Meißner-Kreis	55.90.1	—	—	—	—
6	36	Werra-Meißner-Kreis	55.90.9	—	—	—	—
6	36	Werra-Meißner-Kreis	56	213	34 860	205	35 065
6	36	Werra-Meißner-Kreis	56.1	133	23 634	205	23 838
6	36	Werra-Meißner-Kreis	56.10.1	75	15 081	40	15 121
6	36	Werra-Meißner-Kreis	56.10.2	8	2 704	—	2 704
6	36	Werra-Meißner-Kreis	56.10.3	29	2 808	4	2 812
6	36	Werra-Meißner-Kreis	56.10.4	12	1 396	—	1 396
6	36	Werra-Meißner-Kreis	56.10.5	9	1 645	160	1 806
6	36	Werra-Meißner-Kreis	56.2	9	1 027	—	1 027
6	36	Werra-Meißner-Kreis	56.21
6	36	Werra-Meißner-Kreis	56.29
6	36	Werra-Meißner-Kreis	56.3	71	10 200	—	10 200
6	36	Werra-Meißner-Kreis	56.30.1	65	8 761	—	8 762
6	36	Werra-Meißner-Kreis	56.30.2
6	36	Werra-Meißner-Kreis	56.30.3
6	36	Werra-Meißner-Kreis	56.30.4
6	36	Werra-Meißner-Kreis	56.30.9
6	36	Werra-Meißner-Kreis	J	76	25 489	126	25 615
6	36	Werra-Meißner-Kreis	58	8	13 674	104	13 778
6	36	Werra-Meißner-Kreis	58.1	8	13 674	104	13 778
6	36	Werra-Meißner-Kreis	58.11	4	255	—	255

6. Umsatzsteuerpflichtige und steuerbarer Umsatz 2015 in den kreisfreien Städten, Landkreisen und Regierungsbezirken nach wirtschaftlicher Gliederung

Regierungs- bezirk	Kreisfreie Städte / Landkreise	Name	WZ 2008	Steuer- pflichtige	Steuerbarer Umsatz		
					Lieferungen und Leistungen	inner- gemein- schaftliche Erwerbe	Insgesamt
				Anzahl	1000 Euro		
6	36	Werra-Meißner-Kreis	58.12	—	—	—	—
6	36	Werra-Meißner-Kreis	58.13
6	36	Werra-Meißner-Kreis	58.14
6	36	Werra-Meißner-Kreis	58.19
6	36	Werra-Meißner-Kreis	58.2	—	—	—	—
6	36	Werra-Meißner-Kreis	58.21	—	—	—	—
6	36	Werra-Meißner-Kreis	58.29	—	—	—	—
6	36	Werra-Meißner-Kreis	59
6	36	Werra-Meißner-Kreis	59.1
6	36	Werra-Meißner-Kreis	59.11	—	—	—	—
6	36	Werra-Meißner-Kreis	59.12	—	—	—	—
6	36	Werra-Meißner-Kreis	59.13
6	36	Werra-Meißner-Kreis	59.14	3	386	—	386
6	36	Werra-Meißner-Kreis	59.2	—	—	—	—
6	36	Werra-Meißner-Kreis	59.20.1	—	—	—	—
6	36	Werra-Meißner-Kreis	59.20.2	—	—	—	—
6	36	Werra-Meißner-Kreis	59.20.3	—	—	—	—
6	36	Werra-Meißner-Kreis	60	—	—	—	—
6	36	Werra-Meißner-Kreis	60.1	—	—	—	—
6	36	Werra-Meißner-Kreis	60.2	—	—	—	—
6	36	Werra-Meißner-Kreis	61
6	36	Werra-Meißner-Kreis	61.1	—	—	—	—
6	36	Werra-Meißner-Kreis	61.2
6	36	Werra-Meißner-Kreis	61.3	—	—	—	—
6	36	Werra-Meißner-Kreis	61.9	—	—	—	—
6	36	Werra-Meißner-Kreis	61.90.1	—	—	—	—
6	36	Werra-Meißner-Kreis	61.90.9	—	—	—	—
6	36	Werra-Meißner-Kreis	62	44	6 540	22	6 563
6	36	Werra-Meißner-Kreis	62.01	19	3 290	22	3 312
6	36	Werra-Meißner-Kreis	62.01.1	6	297	—	297
6	36	Werra-Meißner-Kreis	62.01.9	13	2 993	22	3 015
6	36	Werra-Meißner-Kreis	62.02	17	1 940	—	1 940
6	36	Werra-Meißner-Kreis	62.03
6	36	Werra-Meißner-Kreis	62.09
6	36	Werra-Meißner-Kreis	63	18	4 462	—	4 462
6	36	Werra-Meißner-Kreis	63.1
6	36	Werra-Meißner-Kreis	63.11
6	36	Werra-Meißner-Kreis	63.12	—	—	—	—
6	36	Werra-Meißner-Kreis	63.9
6	36	Werra-Meißner-Kreis	63.91	—	—	—	—
6	36	Werra-Meißner-Kreis	63.99
6	36	Werra-Meißner-Kreis	K	19	14 174	10	14 185
6	36	Werra-Meißner-Kreis	64	5	13 122	—	13 122
6	36	Werra-Meißner-Kreis	64.1
6	36	Werra-Meißner-Kreis	64.11	—	—	—	—
6	36	Werra-Meißner-Kreis	64.19
6	36	Werra-Meißner-Kreis	64.19.1	—	—	—	—
6	36	Werra-Meißner-Kreis	64.19.2
6	36	Werra-Meißner-Kreis	64.19.3
6	36	Werra-Meißner-Kreis	64.19.4	—	—	—	—
6	36	Werra-Meißner-Kreis	64.19.5	—	—	—	—
6	36	Werra-Meißner-Kreis	64.19.6	—	—	—	—
6	36	Werra-Meißner-Kreis	64.2
6	36	Werra-Meißner-Kreis	64.3	—	—	—	—
6	36	Werra-Meißner-Kreis	64.9	—	—	—	—

6. Umsatzsteuerpflichtige und steuerbarer Umsatz 2015 in den kreisfreien Städten, Landkreisen und Regierungsbezirken nach wirtschaftlicher Gliederung

Regierungs- bezirk	Kreisfreie Städte / Landkreise	Name	WZ 2008	Steuer- pflichtige	Steuerbarer Umsatz		
					Lieferungen und Leistungen	inner- gemein- schaftliche Erwerbe	Insgesamt
				Anzahl	1000 Euro		
6	36	Werra-Meißner-Kreis	64.91	—	—	—	—
6	36	Werra-Meißner-Kreis	64.92	—	—	—	—
6	36	Werra-Meißner-Kreis	64.92.1	—	—	—	—
6	36	Werra-Meißner-Kreis	64.92.2	—	—	—	—
6	36	Werra-Meißner-Kreis	64.99	—	—	—	—
6	36	Werra-Meißner-Kreis	64.99.1	—	—	—	—
6	36	Werra-Meißner-Kreis	64.99.9	—	—	—	—
6	36	Werra-Meißner-Kreis	65	—	—	—	—
6	36	Werra-Meißner-Kreis	65.1	—	—	—	—
6	36	Werra-Meißner-Kreis	65.11	—	—	—	—
6	36	Werra-Meißner-Kreis	65.12	—	—	—	—
6	36	Werra-Meißner-Kreis	65.12.1	—	—	—	—
6	36	Werra-Meißner-Kreis	65.12.2	—	—	—	—
6	36	Werra-Meißner-Kreis	65.2	—	—	—	—
6	36	Werra-Meißner-Kreis	65.3	—	—	—	—
6	36	Werra-Meißner-Kreis	66	14	1 053	10	1 063
6	36	Werra-Meißner-Kreis	66.1	7	676	10	686
6	36	Werra-Meißner-Kreis	66.11	—	—	—	—
6	36	Werra-Meißner-Kreis	66.12	—	—	—	—
6	36	Werra-Meißner-Kreis	66.19	7	676	10	686
6	36	Werra-Meißner-Kreis	66.2	7	377	—	377
6	36	Werra-Meißner-Kreis	66.21	—	—	—	—
6	36	Werra-Meißner-Kreis	66.22	7	377	—	377
6	36	Werra-Meißner-Kreis	66.29	—	—	—	—
6	36	Werra-Meißner-Kreis	66.3	—	—	—	—
6	36	Werra-Meißner-Kreis	L	217	43 967	257	44 224
6	36	Werra-Meißner-Kreis	68	217	43 967	257	44 224
6	36	Werra-Meißner-Kreis	68.1	5	663	—	663
6	36	Werra-Meißner-Kreis	68.2	193	41 473	257	41 730
6	36	Werra-Meißner-Kreis	68.3	19	1 830	—	1 830
6	36	Werra-Meißner-Kreis	68.31	9	550	—	550
6	36	Werra-Meißner-Kreis	68.32	10	1 280	—	1 280
6	36	Werra-Meißner-Kreis	M	330	70 141	161	70 302
6	36	Werra-Meißner-Kreis	69	94	30 605	4	30 609
6	36	Werra-Meißner-Kreis	69.1	38	7 807	—	7 807
6	36	Werra-Meißner-Kreis	69.10.1	9	4 009	—	4 009
6	36	Werra-Meißner-Kreis	69.10.2	24	3 123	—	3 123
6	36	Werra-Meißner-Kreis	69.10.3	—	—	—	—
6	36	Werra-Meißner-Kreis	69.10.4	—	—	—	—
6	36	Werra-Meißner-Kreis	69.10.9	5	675	—	675
6	36	Werra-Meißner-Kreis	69.2	56	22 798	4	22 802
6	36	Werra-Meißner-Kreis	69.20.1
6	36	Werra-Meißner-Kreis	69.20.2
6	36	Werra-Meißner-Kreis	69.20.3	43	20 939	2	20 942
6	36	Werra-Meißner-Kreis	69.20.4	8	826	2	827
6	36	Werra-Meißner-Kreis	70	50	7 134	—	7 134
6	36	Werra-Meißner-Kreis	70.1	8	1 060	—	1 060
6	36	Werra-Meißner-Kreis	70.10.1
6	36	Werra-Meißner-Kreis	70.10.9
6	36	Werra-Meißner-Kreis	70.2	42	6 074	—	6 074
6	36	Werra-Meißner-Kreis	70.21
6	36	Werra-Meißner-Kreis	70.22
6	36	Werra-Meißner-Kreis	71	103	21 789	51	21 840
6	36	Werra-Meißner-Kreis	71.1	97	20 871	51	20 922
6	36	Werra-Meißner-Kreis	71.11	21	2 996	15	3 011

6. Umsatzsteuerpflichtige und steuerbarer Umsatz 2015 in den kreisfreien Städten, Landkreisen und Regierungsbezirken nach wirtschaftlicher Gliederung

Regierungs- bezirk	Kreisfreie Städte / Landkreise	Name	WZ 2008	Steuer- pflichtige	Steuerbarer Umsatz		
					Lieferungen und Leistungen	inner- gemein- schaftliche Erwerbe	Insgesamt
				Anzahl	1000 Euro		
6	36	Werra-Meißner-Kreis	71.11.1	15	1 908	1	1 908
6	36	Werra-Meißner-Kreis	71.11.2
6	36	Werra-Meißner-Kreis	71.11.3	3	221	11	232
6	36	Werra-Meißner-Kreis	71.11.4
6	36	Werra-Meißner-Kreis	71.12	76	17 875	36	17 911
6	36	Werra-Meißner-Kreis	71.12.1	27	3 810	—	3 810
6	36	Werra-Meißner-Kreis	71.12.2	33	11 758	36	11 793
6	36	Werra-Meißner-Kreis	71.12.3
6	36	Werra-Meißner-Kreis	71.12.9
6	36	Werra-Meißner-Kreis	71.2	6	918	—	918
6	36	Werra-Meißner-Kreis	72
6	36	Werra-Meißner-Kreis	72.1
6	36	Werra-Meißner-Kreis	72.11	—	—	—	—
6	36	Werra-Meißner-Kreis	72.19
6	36	Werra-Meißner-Kreis	72.2	—	—	—	—
6	36	Werra-Meißner-Kreis	73	28	3 392	97	3 488
6	36	Werra-Meißner-Kreis	73.1	28	3 392	97	3 488
6	36	Werra-Meißner-Kreis	73.11	28	3 392	97	3 488
6	36	Werra-Meißner-Kreis	73.12	—	—	—	—
6	36	Werra-Meißner-Kreis	73.2	—	—	—	—
6	36	Werra-Meißner-Kreis	74
6	36	Werra-Meißner-Kreis	74.1	14	1 451	3	1 454
6	36	Werra-Meißner-Kreis	74.10.1
6	36	Werra-Meißner-Kreis	74.10.2	5	379	1	379
6	36	Werra-Meißner-Kreis	74.10.3
6	36	Werra-Meißner-Kreis	74.2
6	36	Werra-Meißner-Kreis	74.20.1
6	36	Werra-Meißner-Kreis	74.20.2	—	—	—	—
6	36	Werra-Meißner-Kreis	74.3	—	—	—	—
6	36	Werra-Meißner-Kreis	74.30.1	—	—	—	—
6	36	Werra-Meißner-Kreis	74.30.2	—	—	—	—
6	36	Werra-Meißner-Kreis	74.9	8	550	1	552
6	36	Werra-Meißner-Kreis	75	22	4 448	1	4 449
6	36	Werra-Meißner-Kreis	75.00.1
6	36	Werra-Meißner-Kreis	75.00.9
6	36	Werra-Meißner-Kreis	N	156	30 851	402	31 253
6	36	Werra-Meißner-Kreis	77	36	8 792	255	9 047
6	36	Werra-Meißner-Kreis	77.1	12	1 511	255	1 765
6	36	Werra-Meißner-Kreis	77.11
6	36	Werra-Meißner-Kreis	77.12
6	36	Werra-Meißner-Kreis	77.2	5	654	—	654
6	36	Werra-Meißner-Kreis	77.21
6	36	Werra-Meißner-Kreis	77.22
6	36	Werra-Meißner-Kreis	77.29
6	36	Werra-Meißner-Kreis	77.3	19	6 628	—	6 628
6	36	Werra-Meißner-Kreis	77.31
6	36	Werra-Meißner-Kreis	77.32	8	4 562	—	4 562
6	36	Werra-Meißner-Kreis	77.33	—	—	—	—
6	36	Werra-Meißner-Kreis	77.34
6	36	Werra-Meißner-Kreis	77.35	—	—	—	—
6	36	Werra-Meißner-Kreis	77.39
6	36	Werra-Meißner-Kreis	77.4	—	—	—	—
6	36	Werra-Meißner-Kreis	78	3	289	9	298
6	36	Werra-Meißner-Kreis	78.1
6	36	Werra-Meißner-Kreis	78.2

6. Umsatzsteuerpflichtige und steuerbarer Umsatz 2015 in den kreisfreien Städten, Landkreisen und Regierungsbezirken nach wirtschaftlicher Gliederung

Regierungs- bezirk	Kreisfreie Städte / Landkreise	Name	WZ 2008	Steuer- pflichtige	Steuerbarer Umsatz		
					Lieferungen und Leistungen	inner- gemein- schaftliche Erwerbe	Insgesamt
				Anzahl	1000 Euro		
6	36	Werra-Meißner-Kreis	78.3	—	—	—	—
6	36	Werra-Meißner-Kreis	79	12	1 622	—	1 622
6	36	Werra-Meißner-Kreis	79.1	12	1 622	—	1 622
6	36	Werra-Meißner-Kreis	79.11
6	36	Werra-Meißner-Kreis	79.12
6	36	Werra-Meißner-Kreis	79.9	—	—	—	—
6	36	Werra-Meißner-Kreis	80	5	2 503	41	2 544
6	36	Werra-Meißner-Kreis	80.1	5	2 503	41	2 544
6	36	Werra-Meißner-Kreis	80.2	—	—	—	—
6	36	Werra-Meißner-Kreis	80.3	—	—	—	—
6	36	Werra-Meißner-Kreis	81	80	14 469	8	14 476
6	36	Werra-Meißner-Kreis	81.1	11	1 384	—	1 384
6	36	Werra-Meißner-Kreis	81.2	33	5 888	—	5 888
6	36	Werra-Meißner-Kreis	81.21	7	2 211	—	2 211
6	36	Werra-Meißner-Kreis	81.22
6	36	Werra-Meißner-Kreis	81.22.1	22	3 331	—	3 331
6	36	Werra-Meißner-Kreis	81.22.9
6	36	Werra-Meißner-Kreis	81.29
6	36	Werra-Meißner-Kreis	81.29.1	—	—	—	—
6	36	Werra-Meißner-Kreis	81.29.2
6	36	Werra-Meißner-Kreis	81.29.9
6	36	Werra-Meißner-Kreis	81.3	36	7 197	8	7 204
6	36	Werra-Meißner-Kreis	81.30.1	32	6 495	8	6 503
6	36	Werra-Meißner-Kreis	81.30.9	4	701	—	701
6	36	Werra-Meißner-Kreis	82	20	3 177	89	3 266
6	36	Werra-Meißner-Kreis	82.1
6	36	Werra-Meißner-Kreis	82.11
6	36	Werra-Meißner-Kreis	82.19	4	172	—	172
6	36	Werra-Meißner-Kreis	82.2	—	—	—	—
6	36	Werra-Meißner-Kreis	82.3
6	36	Werra-Meißner-Kreis	82.9	14	2 679	89	2 768
6	36	Werra-Meißner-Kreis	82.91	—	—	—	—
6	36	Werra-Meißner-Kreis	82.91.1	—	—	—	—
6	36	Werra-Meißner-Kreis	82.91.2	—	—	—	—
6	36	Werra-Meißner-Kreis	82.92	—	—	—	—
6	36	Werra-Meißner-Kreis	82.99	14	2 679	89	2 768
6	36	Werra-Meißner-Kreis	82.99.1
6	36	Werra-Meißner-Kreis	82.99.9
6	36	Werra-Meißner-Kreis	O	—	—	—	—
6	36	Werra-Meißner-Kreis	P
6	36	Werra-Meißner-Kreis	85
6	36	Werra-Meißner-Kreis	85.1	—	—	—	—
6	36	Werra-Meißner-Kreis	85.2	—	—	—	—
6	36	Werra-Meißner-Kreis	85.3
6	36	Werra-Meißner-Kreis	85.31	—	—	—	—
6	36	Werra-Meißner-Kreis	85.32
6	36	Werra-Meißner-Kreis	85.4
6	36	Werra-Meißner-Kreis	85.41
6	36	Werra-Meißner-Kreis	85.42	—	—	—	—
6	36	Werra-Meißner-Kreis	85.42.1	—	—	—	—
6	36	Werra-Meißner-Kreis	85.42.2	—	—	—	—
6	36	Werra-Meißner-Kreis	85.42.3	—	—	—	—
6	36	Werra-Meißner-Kreis	85.42.4	—	—	—	—
6	36	Werra-Meißner-Kreis	85.5	37	4 268	16	4 284
6	36	Werra-Meißner-Kreis	85.51

6. Umsatzsteuerpflichtige und steuerbarer Umsatz 2015 in den kreisfreien Städten, Landkreisen und Regierungsbezirken nach wirtschaftlicher Gliederung

Regierungs- bezirk	Kreisfreie Städte / Landkreise	Name	WZ 2008	Steuer- pflichtige	Steuerbarer Umsatz		
					Lieferungen und Leistungen	inner- gemein- schaftliche Erwerbe	Insgesamt
				Anzahl	1000 Euro		
6	36	Werra-Meißner-Kreis	85.52
6	36	Werra-Meißner-Kreis	85.53	22	2 292	16	2 308
6	36	Werra-Meißner-Kreis	85.59	10	1 432	—	1 432
6	36	Werra-Meißner-Kreis	85.59.1	—	—	—	—
6	36	Werra-Meißner-Kreis	85.59.2	6	892	—	892
6	36	Werra-Meißner-Kreis	85.59.9	4	541	—	541
6	36	Werra-Meißner-Kreis	85.6
6	36	Werra-Meißner-Kreis	Q	65	98 220	40	98 260
6	36	Werra-Meißner-Kreis	86	54	92 513	30	92 543
6	36	Werra-Meißner-Kreis	86.1	5	78 767	5	78 772
6	36	Werra-Meißner-Kreis	86.10.1
6	36	Werra-Meißner-Kreis	86.10.2	—	—	—	—
6	36	Werra-Meißner-Kreis	86.10.3
6	36	Werra-Meißner-Kreis	86.2	16	9 416	22	9 438
6	36	Werra-Meißner-Kreis	86.21
6	36	Werra-Meißner-Kreis	86.22
6	36	Werra-Meißner-Kreis	86.23	10	8 194	22	8 216
6	36	Werra-Meißner-Kreis	86.9	33	4 330	2	4 332
6	36	Werra-Meißner-Kreis	86.90.1	3	232	—	232
6	36	Werra-Meißner-Kreis	86.90.2	9	2 372	—	2 372
6	36	Werra-Meißner-Kreis	86.90.3	3	168	—	168
6	36	Werra-Meißner-Kreis	86.90.9	18	1 558	1	1 559
6	36	Werra-Meißner-Kreis	87	—	—	—	—
6	36	Werra-Meißner-Kreis	87.1	—	—	—	—
6	36	Werra-Meißner-Kreis	87.2	—	—	—	—
6	36	Werra-Meißner-Kreis	87.3	—	—	—	—
6	36	Werra-Meißner-Kreis	87.9	—	—	—	—
6	36	Werra-Meißner-Kreis	88	11	5 707	10	5 717
6	36	Werra-Meißner-Kreis	88.1
6	36	Werra-Meißner-Kreis	88.10.1
6	36	Werra-Meißner-Kreis	88.10.2	—	—	—	—
6	36	Werra-Meißner-Kreis	88.9
6	36	Werra-Meißner-Kreis	88.91	—	—	—	—
6	36	Werra-Meißner-Kreis	88.99
6	36	Werra-Meißner-Kreis	R	76	19 080	79	19 159
6	36	Werra-Meißner-Kreis	90
6	36	Werra-Meißner-Kreis	90.01	3	108	—	108
6	36	Werra-Meißner-Kreis	90.01.1	—	—	—	—
6	36	Werra-Meißner-Kreis	90.01.2
6	36	Werra-Meißner-Kreis	90.01.3	—	—	—	—
6	36	Werra-Meißner-Kreis	90.01.4
6	36	Werra-Meißner-Kreis	90.02	—	—	—	—
6	36	Werra-Meißner-Kreis	90.03	16	827	1	828
6	36	Werra-Meißner-Kreis	90.03.1
6	36	Werra-Meißner-Kreis	90.03.2
6	36	Werra-Meißner-Kreis	90.03.3	6	311	1	312
6	36	Werra-Meißner-Kreis	90.03.4	—	—	—	—
6	36	Werra-Meißner-Kreis	90.03.5	7	254	—	254
6	36	Werra-Meißner-Kreis	90.04
6	36	Werra-Meißner-Kreis	90.04.1	—	—	—	—
6	36	Werra-Meißner-Kreis	90.04.2	—	—	—	—
6	36	Werra-Meißner-Kreis	90.04.3
6	36	Werra-Meißner-Kreis	91
6	36	Werra-Meißner-Kreis	91.01
6	36	Werra-Meißner-Kreis	91.02	—	—	—	—

6. Umsatzsteuerpflichtige und steuerbarer Umsatz 2015 in den kreisfreien Städten, Landkreisen und Regierungsbezirken nach wirtschaftlicher Gliederung

Regierungs- bezirk	Kreisfreie Städte / Landkreise	Name	WZ 2008	Steuer- pflichtige	Steuerbarer Umsatz		
					Lieferungen und Leistungen	inner- gemein- schaftliche Erwerbe	Insgesamt
				Anzahl	1000 Euro		
6	36	Werra-Meißner-Kreis	91.03	—	—	—	—
6	36	Werra-Meißner-Kreis	91.04	—	—	—	—
6	36	Werra-Meißner-Kreis	92	13	8 411	38	8 450
6	36	Werra-Meißner-Kreis	92.00.1
6	36	Werra-Meißner-Kreis	92.00.2	—	—	—	—
6	36	Werra-Meißner-Kreis	92.00.3
6	36	Werra-Meißner-Kreis	93	42	5 646	40	5 686
6	36	Werra-Meißner-Kreis	93.1	28	3 813	3	3 817
6	36	Werra-Meißner-Kreis	93.11	12	2 056	3	2 059
6	36	Werra-Meißner-Kreis	93.12
6	36	Werra-Meißner-Kreis	93.13	7	1 187	1	1 187
6	36	Werra-Meißner-Kreis	93.19
6	36	Werra-Meißner-Kreis	93.2	14	1 833	36	1 869
6	36	Werra-Meißner-Kreis	93.21	7	940	1	941
6	36	Werra-Meißner-Kreis	93.29	7	893	36	929
6	36	Werra-Meißner-Kreis	S	170	38 463	706	39 168
6	36	Werra-Meißner-Kreis	94	14	8 536	—	8 536
6	36	Werra-Meißner-Kreis	94.1
6	36	Werra-Meißner-Kreis	94.11
6	36	Werra-Meißner-Kreis	94.12
6	36	Werra-Meißner-Kreis	94.2	—	—	—	—
6	36	Werra-Meißner-Kreis	94.9
6	36	Werra-Meißner-Kreis	94.91	—	—	—	—
6	36	Werra-Meißner-Kreis	94.92
6	36	Werra-Meißner-Kreis	94.99
6	36	Werra-Meißner-Kreis	94.99.1	6	1 229	—	1 229
6	36	Werra-Meißner-Kreis	94.99.2
6	36	Werra-Meißner-Kreis	94.99.3
6	36	Werra-Meißner-Kreis	94.99.4	—	—	—	—
6	36	Werra-Meißner-Kreis	94.99.9
6	36	Werra-Meißner-Kreis	95	15	2 494	156	2 650
6	36	Werra-Meißner-Kreis	95.1
6	36	Werra-Meißner-Kreis	95.11	—	—	—	—
6	36	Werra-Meißner-Kreis	95.12
6	36	Werra-Meißner-Kreis	95.2
6	36	Werra-Meißner-Kreis	95.21
6	36	Werra-Meißner-Kreis	95.22
6	36	Werra-Meißner-Kreis	95.23
6	36	Werra-Meißner-Kreis	95.24
6	36	Werra-Meißner-Kreis	95.25
6	36	Werra-Meißner-Kreis	95.29	8	1 818	156	1 974
6	36	Werra-Meißner-Kreis	96	141	27 433	549	27 982
6	36	Werra-Meißner-Kreis	96.01	8	2 371	6	2 377
6	36	Werra-Meißner-Kreis	96.02	87	7 324	17	7 341
6	36	Werra-Meißner-Kreis	96.02.1	74	6 517	16	6 533
6	36	Werra-Meißner-Kreis	96.02.2	13	808	—	808
6	36	Werra-Meißner-Kreis	96.03	7	2 117	31	2 148
6	36	Werra-Meißner-Kreis	96.03.1	7	2 117	31	2 148
6	36	Werra-Meißner-Kreis	96.03.2	—	—	—	—
6	36	Werra-Meißner-Kreis	96.04
6	36	Werra-Meißner-Kreis	96.09
6		Regierungsbezirk Kassel	A - S	41 528	70 788 450	3 907 114	74 695 565
6		Regierungsbezirk Kassel	A	1 802	462 397	7 264	469 661
6		Regierungsbezirk Kassel	01
6		Regierungsbezirk Kassel	01.1	414	73 407	208	73 614

6. Umsatzsteuerpflichtige und steuerbarer Umsatz 2015 in den kreisfreien Städten, Landkreisen und Regierungsbezirken nach wirtschaftlicher Gliederung

Regierungs- bezirk	Kreisfreie Städte / Landkreise	Name	WZ 2008	Steuer- pflichtige	Steuerbarer Umsatz		
					Lieferungen und Leistungen	inner- gemein- schaftliche Erwerbe	Insgesamt
				Anzahl	1000 Euro		
6		Regierungsbezirk Kassel	01.11	397	68 430	122	68 552
6		Regierungsbezirk Kassel	01.12	—	—	—	—
6		Regierungsbezirk Kassel	01.13	8	3 749	4	3 753
6		Regierungsbezirk Kassel	01.13.1
6		Regierungsbezirk Kassel	01.13.2
6		Regierungsbezirk Kassel	01.14	—	—	—	—
6		Regierungsbezirk Kassel	01.15	—	—	—	—
6		Regierungsbezirk Kassel	01.16	—	—	—	—
6		Regierungsbezirk Kassel	01.19	9	1 228	81	1 309
6		Regierungsbezirk Kassel	01.19.1
6		Regierungsbezirk Kassel	01.19.2	—	—	—	—
6		Regierungsbezirk Kassel	01.19.9
6		Regierungsbezirk Kassel	01.2	8	1 546	164	1 710
6		Regierungsbezirk Kassel	01.21
6		Regierungsbezirk Kassel	01.22	—	—	—	—
6		Regierungsbezirk Kassel	01.23	—	—	—	—
6		Regierungsbezirk Kassel	01.24
6		Regierungsbezirk Kassel	01.25
6		Regierungsbezirk Kassel	01.25.1
6		Regierungsbezirk Kassel	01.25.9	—	—	—	—
6		Regierungsbezirk Kassel	01.26	—	—	—	—
6		Regierungsbezirk Kassel	01.27	—	—	—	—
6		Regierungsbezirk Kassel	01.28	—	—	—	—
6		Regierungsbezirk Kassel	01.29
6		Regierungsbezirk Kassel	01.3
6		Regierungsbezirk Kassel	01.30.1	14	3 518	120	3 638
6		Regierungsbezirk Kassel	01.30.2
6		Regierungsbezirk Kassel	01.4	141	57 569	1 773	59 342
6		Regierungsbezirk Kassel	01.41	43	10 625	21	10 646
6		Regierungsbezirk Kassel	01.42
6		Regierungsbezirk Kassel	01.43	23	5 174	55	5 229
6		Regierungsbezirk Kassel	01.44	—	—	—	—
6		Regierungsbezirk Kassel	01.45
6		Regierungsbezirk Kassel	01.46	29	15 940	—	15 940
6		Regierungsbezirk Kassel	01.47	16	18 897	1 377	20 275
6		Regierungsbezirk Kassel	01.49	13	3 025	95	3 119
6		Regierungsbezirk Kassel	01.5	873	157 897	882	158 779
6		Regierungsbezirk Kassel	01.6	134	67 493	1 462	68 954
6		Regierungsbezirk Kassel	01.61	75	28 629	66	28 695
6		Regierungsbezirk Kassel	01.62	35	6 536	84	6 620
6		Regierungsbezirk Kassel	01.63	3	216	—	216
6		Regierungsbezirk Kassel	01.64	21	32 112	1 311	33 423
6		Regierungsbezirk Kassel	01.7
6		Regierungsbezirk Kassel	02	200	88 715	266	88 981
6		Regierungsbezirk Kassel	02.1	26	48 018	46	48 063
6		Regierungsbezirk Kassel	02.2	64	19 626	199	19 825
6		Regierungsbezirk Kassel	02.3
6		Regierungsbezirk Kassel	02.4
6		Regierungsbezirk Kassel	03
6		Regierungsbezirk Kassel	03.1
6		Regierungsbezirk Kassel	03.11	—	—	—	—
6		Regierungsbezirk Kassel	03.12
6		Regierungsbezirk Kassel	03.2	5	9 037	2 299	11 336
6		Regierungsbezirk Kassel	03.21	—	—	—	—
6		Regierungsbezirk Kassel	03.22	5	9 037	2 299	11 336

6. Umsatzsteuerpflichtige und steuerbarer Umsatz 2015 in den kreisfreien Städten, Landkreisen und Regierungsbezirken nach wirtschaftlicher Gliederung

Regierungs- bezirk	Kreisfreie Städte / Landkreise	Name	WZ 2008	Steuer- pflichtige	Steuerbarer Umsatz		
					Lieferungen und Leistungen	inner- gemein- schaftliche Erwerbe	Insgesamt
				Anzahl	1000 Euro		
6		Regierungsbezirk Kassel	B
6		Regierungsbezirk Kassel	05	—	—	—	—
6		Regierungsbezirk Kassel	05.1	—	—	—	—
6		Regierungsbezirk Kassel	05.2	—	—	—	—
6		Regierungsbezirk Kassel	06	—	—	—	—
6		Regierungsbezirk Kassel	06.1	—	—	—	—
6		Regierungsbezirk Kassel	06.2	—	—	—	—
6		Regierungsbezirk Kassel	07	—	—	—	—
6		Regierungsbezirk Kassel	07.1	—	—	—	—
6		Regierungsbezirk Kassel	07.2	—	—	—	—
6		Regierungsbezirk Kassel	07.21	—	—	—	—
6		Regierungsbezirk Kassel	07.29	—	—	—	—
6		Regierungsbezirk Kassel	08
6		Regierungsbezirk Kassel	08.1	28	71 608	502	72 110
6		Regierungsbezirk Kassel	08.11	16	34 394	304	34 698
6		Regierungsbezirk Kassel	08.12	12	37 214	198	37 412
6		Regierungsbezirk Kassel	08.9
6		Regierungsbezirk Kassel	08.91
6		Regierungsbezirk Kassel	08.92	—	—	—	—
6		Regierungsbezirk Kassel	08.93	—	—	—	—
6		Regierungsbezirk Kassel	08.99
6		Regierungsbezirk Kassel	09
6		Regierungsbezirk Kassel	09.1	—	—	—	—
6		Regierungsbezirk Kassel	09.9
6		Regierungsbezirk Kassel	C	3 572	16 057 432	1 846 369	17 903 800
6		Regierungsbezirk Kassel	10	606	913 505	43 208	956 713
6		Regierungsbezirk Kassel	10.1	286	493 032	6 934	499 966
6		Regierungsbezirk Kassel	10.11
6		Regierungsbezirk Kassel	10.12
6		Regierungsbezirk Kassel	10.13	255	348 607	2 579	351 186
6		Regierungsbezirk Kassel	10.2
6		Regierungsbezirk Kassel	10.3
6		Regierungsbezirk Kassel	10.31	—	—	—	—
6		Regierungsbezirk Kassel	10.32	5	4 098	1	4 098
6		Regierungsbezirk Kassel	10.39
6		Regierungsbezirk Kassel	10.4
6		Regierungsbezirk Kassel	10.41
6		Regierungsbezirk Kassel	10.42	—	—	—	—
6		Regierungsbezirk Kassel	10.5
6		Regierungsbezirk Kassel	10.51
6		Regierungsbezirk Kassel	10.52
6		Regierungsbezirk Kassel	10.6	18	11 392	202	11 594
6		Regierungsbezirk Kassel	10.61	18	11 392	202	11 594
6		Regierungsbezirk Kassel	10.62	—	—	—	—
6		Regierungsbezirk Kassel	10.7	232	287 410	474	287 884
6		Regierungsbezirk Kassel	10.71	227	285 012	483	285 495
6		Regierungsbezirk Kassel	10.72	5	2 398	—10	2 388
6		Regierungsbezirk Kassel	10.73	—	—	—	—
6		Regierungsbezirk Kassel	10.8	38	63 276	30 948	94 224
6		Regierungsbezirk Kassel	10.81
6		Regierungsbezirk Kassel	10.82
6		Regierungsbezirk Kassel	10.83	10	1 492	78	1 570
6		Regierungsbezirk Kassel	10.84
6		Regierungsbezirk Kassel	10.85
6		Regierungsbezirk Kassel	10.86	3	4 824	105	4 929

6. Umsatzsteuerpflichtige und steuerbarer Umsatz 2015 in den kreisfreien Städten, Landkreisen und Regierungsbezirken nach wirtschaftlicher Gliederung

Regierungs- bezirk	Kreisfreie Städte / Landkreise	Name	WZ 2008	Steuer- pflichtige	Steuerbarer Umsatz		
					Lieferungen und Leistungen	inner- gemein- schaftliche Erwerbe	Insgesamt
				Anzahl	1000 Euro		
6		Regierungsbezirk Kassel	10.89	14	18 259	805	19 064
6		Regierungsbezirk Kassel	10.9	13	16 538	3 478	20 016
6		Regierungsbezirk Kassel	10.91
6		Regierungsbezirk Kassel	10.92
6		Regierungsbezirk Kassel	11	28	245 746	7 472	253 218
6		Regierungsbezirk Kassel	11.01
6		Regierungsbezirk Kassel	11.02
6		Regierungsbezirk Kassel	11.03
6		Regierungsbezirk Kassel	11.04
6		Regierungsbezirk Kassel	11.05	9	28 617	54	28 671
6		Regierungsbezirk Kassel	11.06	—	—	—	—
6		Regierungsbezirk Kassel	11.07	7	195 281	4 947	200 228
6		Regierungsbezirk Kassel	12
6		Regierungsbezirk Kassel	13	94	267 321	50 835	318 157
6		Regierungsbezirk Kassel	13.1	3	305	—	305
6		Regierungsbezirk Kassel	13.2	6	6 984	1 515	8 499
6		Regierungsbezirk Kassel	13.3	28	13 862	2 406	16 267
6		Regierungsbezirk Kassel	13.9	57	246 171	46 915	293 086
6		Regierungsbezirk Kassel	13.91
6		Regierungsbezirk Kassel	13.92	19	41 533	5 935	47 467
6		Regierungsbezirk Kassel	13.93
6		Regierungsbezirk Kassel	13.94	—	—	—	—
6		Regierungsbezirk Kassel	13.95
6		Regierungsbezirk Kassel	13.96	19	124 429	22 954	147 383
6		Regierungsbezirk Kassel	13.99	9	2 534	428	2 962
6		Regierungsbezirk Kassel	14	55	49 329	3 899	53 228
6		Regierungsbezirk Kassel	14.1	48	46 111	2 290	48 402
6		Regierungsbezirk Kassel	14.11
6		Regierungsbezirk Kassel	14.12
6		Regierungsbezirk Kassel	14.13	20	35 619	1 794	37 413
6		Regierungsbezirk Kassel	14.14	4	252	—	252
6		Regierungsbezirk Kassel	14.19
6		Regierungsbezirk Kassel	14.2
6		Regierungsbezirk Kassel	14.3
6		Regierungsbezirk Kassel	14.31
6		Regierungsbezirk Kassel	14.39
6		Regierungsbezirk Kassel	15	20	37 617	5 950	43 567
6		Regierungsbezirk Kassel	15.1
6		Regierungsbezirk Kassel	15.11
6		Regierungsbezirk Kassel	15.12
6		Regierungsbezirk Kassel	15.2
6		Regierungsbezirk Kassel	16	331	916 852	41 628	958 480
6		Regierungsbezirk Kassel	16.1	101	365 629	11 097	376 726
6		Regierungsbezirk Kassel	16.2	230	551 223	30 531	581 754
6		Regierungsbezirk Kassel	16.21	8	14 909	1 521	16 431
6		Regierungsbezirk Kassel	16.22	—	—	—	—
6		Regierungsbezirk Kassel	16.23	146	374 187	6 694	380 882
6		Regierungsbezirk Kassel	16.24	20	114 055	5 640	119 694
6		Regierungsbezirk Kassel	16.29	56	48 072	16 675	64 747
6		Regierungsbezirk Kassel	17	35	561 235	76 238	637 473
6		Regierungsbezirk Kassel	17.1
6		Regierungsbezirk Kassel	17.11	4	6 995	2 039	9 033
6		Regierungsbezirk Kassel	17.12
6		Regierungsbezirk Kassel	17.2
6		Regierungsbezirk Kassel	17.21	9	30 247	2 124	32 371

6. Umsatzsteuerpflichtige und steuerbarer Umsatz 2015 in den kreisfreien Städten, Landkreisen und Regierungsbezirken nach wirtschaftlicher Gliederung

Regierungs- bezirk	Kreisfreie Städte / Landkreise	Name	WZ 2008	Steuer- pflichtige	Steuerbarer Umsatz		
					Lieferungen und Leistungen	inner- gemein- schaftliche Erwerbe	Insgesamt
				Anzahl	1000 Euro		
6		Regierungsbezirk Kassel	17.22
6		Regierungsbezirk Kassel	17.23
6		Regierungsbezirk Kassel	17.24
6		Regierungsbezirk Kassel	17.29
6		Regierungsbezirk Kassel	18	158	374 256	13 076	387 332
6		Regierungsbezirk Kassel	18.1	145	371 371	13 071	384 442
6		Regierungsbezirk Kassel	18.11	15	56 667	908	57 575
6		Regierungsbezirk Kassel	18.12	99	304 590	12 091	316 681
6		Regierungsbezirk Kassel	18.13	23	5 153	42	5 195
6		Regierungsbezirk Kassel	18.14	8	4 961	30	4 991
6		Regierungsbezirk Kassel	18.2	13	2 885	5	2 890
6		Regierungsbezirk Kassel	19
6		Regierungsbezirk Kassel	19.1	—	—	—	—
6		Regierungsbezirk Kassel	19.2
6		Regierungsbezirk Kassel	20	58	200 811	29 602	230 413
6		Regierungsbezirk Kassel	20.1	19	7 758	1 286	9 043
6		Regierungsbezirk Kassel	20.11
6		Regierungsbezirk Kassel	20.12
6		Regierungsbezirk Kassel	20.13	3	2 766	241	3 008
6		Regierungsbezirk Kassel	20.14	6	1 369	509	1 878
6		Regierungsbezirk Kassel	20.15	—	—	—	—
6		Regierungsbezirk Kassel	20.16	5	2 177	383	2 560
6		Regierungsbezirk Kassel	20.17	—	—	—	—
6		Regierungsbezirk Kassel	20.2
6		Regierungsbezirk Kassel	20.3	8	76 180	12 179	88 359
6		Regierungsbezirk Kassel	20.4
6		Regierungsbezirk Kassel	20.41
6		Regierungsbezirk Kassel	20.42
6		Regierungsbezirk Kassel	20.5	8	9 359	1 683	11 042
6		Regierungsbezirk Kassel	20.51	—	—	—	—
6		Regierungsbezirk Kassel	20.52	—	—	—	—
6		Regierungsbezirk Kassel	20.53	—	—	—	—
6		Regierungsbezirk Kassel	20.59	8	9 359	1 683	11 042
6		Regierungsbezirk Kassel	20.6
6		Regierungsbezirk Kassel	21
6		Regierungsbezirk Kassel	21.1
6		Regierungsbezirk Kassel	21.2
6		Regierungsbezirk Kassel	22	119	919 931	112 192	1 032 123
6		Regierungsbezirk Kassel	22.1	16	267 801	48 180	315 981
6		Regierungsbezirk Kassel	22.11
6		Regierungsbezirk Kassel	22.19
6		Regierungsbezirk Kassel	22.2	103	652 130	64 012	716 142
6		Regierungsbezirk Kassel	22.21	13	139 129	21 429	160 557
6		Regierungsbezirk Kassel	22.22	8	76 311	14 134	90 445
6		Regierungsbezirk Kassel	22.23	34	229 959	10 818	240 777
6		Regierungsbezirk Kassel	22.29	48	206 732	17 632	224 363
6		Regierungsbezirk Kassel	23	221	370 786	15 759	386 546
6		Regierungsbezirk Kassel	23.1	12	54 661	6 393	61 055
6		Regierungsbezirk Kassel	23.11	—	—	—	—
6		Regierungsbezirk Kassel	23.12	4	20 926	1 584	22 510
6		Regierungsbezirk Kassel	23.13
6		Regierungsbezirk Kassel	23.14
6		Regierungsbezirk Kassel	23.19
6		Regierungsbezirk Kassel	23.2
6		Regierungsbezirk Kassel	23.3	7	5 227	1 018	6 245

6. Umsatzsteuerpflichtige und steuerbarer Umsatz 2015 in den kreisfreien Städten, Landkreisen und Regierungsbezirken nach wirtschaftlicher Gliederung

Regierungsbezirk	Kreisfreie Städte / Landkreise	Name	WZ 2008	Steuerpflichtige	Steuerbarer Umsatz		
					Lieferungen und Leistungen	innergemeinschaftliche Erwerbe	Insgesamt
				Anzahl	1000 Euro		
6		Regierungsbezirk Kassel	23.31
6		Regierungsbezirk Kassel	23.32
6		Regierungsbezirk Kassel	23.4	13	8 727	157	8 884
6		Regierungsbezirk Kassel	23.41	7	965	1	966
6		Regierungsbezirk Kassel	23.42
6		Regierungsbezirk Kassel	23.43
6		Regierungsbezirk Kassel	23.44
6		Regierungsbezirk Kassel	23.49
6		Regierungsbezirk Kassel	23.5
6		Regierungsbezirk Kassel	23.51
6		Regierungsbezirk Kassel	23.52	3	2 378	139	2 517
6		Regierungsbezirk Kassel	23.6	55	170 891	3 669	174 560
6		Regierungsbezirk Kassel	23.61	39	113 842	2 504	116 346
6		Regierungsbezirk Kassel	23.62
6		Regierungsbezirk Kassel	23.63	6	45 262	110	45 372
6		Regierungsbezirk Kassel	23.64
6		Regierungsbezirk Kassel	23.65	—	—	—	—
6		Regierungsbezirk Kassel	23.69	7	11 458	1 055	12 513
6		Regierungsbezirk Kassel	23.7	117	41 176	1 486	42 662
6		Regierungsbezirk Kassel	23.9
6		Regierungsbezirk Kassel	23.91
6		Regierungsbezirk Kassel	23.99	6	5 397	16	5 412
6		Regierungsbezirk Kassel	24	42	237 265	80 896	318 161
6		Regierungsbezirk Kassel	24.1	15	9 421	1 931	11 352
6		Regierungsbezirk Kassel	24.2
6		Regierungsbezirk Kassel	24.3
6		Regierungsbezirk Kassel	24.31
6		Regierungsbezirk Kassel	24.32	—	—	—	—
6		Regierungsbezirk Kassel	24.33	—	—	—	—
6		Regierungsbezirk Kassel	24.34	—	—	—	—
6		Regierungsbezirk Kassel	24.4
6		Regierungsbezirk Kassel	24.41
6		Regierungsbezirk Kassel	24.42
6		Regierungsbezirk Kassel	24.43	—	—	—	—
6		Regierungsbezirk Kassel	24.44	—	—	—	—
6		Regierungsbezirk Kassel	24.45	4	1 556	6	1 562
6		Regierungsbezirk Kassel	24.46	—	—	—	—
6		Regierungsbezirk Kassel	24.5	11	191 519	73 927	265 446
6		Regierungsbezirk Kassel	24.51
6		Regierungsbezirk Kassel	24.52
6		Regierungsbezirk Kassel	24.53	5	11 357	8 681	20 038
6		Regierungsbezirk Kassel	24.54
6		Regierungsbezirk Kassel	25	506	2 515 305	332 295	2 847 600
6		Regierungsbezirk Kassel	25.1	123	262 719	30 700	293 419
6		Regierungsbezirk Kassel	25.11	81	176 376	7 802	184 178
6		Regierungsbezirk Kassel	25.12	42	86 343	22 898	109 241
6		Regierungsbezirk Kassel	25.2
6		Regierungsbezirk Kassel	25.21
6		Regierungsbezirk Kassel	25.29	5	14 446	622	15 068
6		Regierungsbezirk Kassel	25.3	—	—	—	—
6		Regierungsbezirk Kassel	25.4
6		Regierungsbezirk Kassel	25.5	19	149 470	16 959	166 429
6		Regierungsbezirk Kassel	25.6	243	225 822	7 066	232 888
6		Regierungsbezirk Kassel	25.61	31	84 826	4 686	89 512
6		Regierungsbezirk Kassel	25.62	212	140 996	2 380	143 376

6. Umsatzsteuerpflichtige und steuerbarer Umsatz 2015 in den kreisfreien Städten, Landkreisen und Regierungsbezirken nach wirtschaftlicher Gliederung

Regierungs- bezirk	Kreisfreie Städte / Landkreise	Name	WZ 2008	Steuer- pflichtige	Steuerbarer Umsatz		
					Lieferungen und Leistungen	inner- gemein- schaftliche Erwerbe	Insgesamt
				Anzahl	1000 Euro		
6		Regierungsbezirk Kassel	25.7
6		Regierungsbezirk Kassel	25.71
6		Regierungsbezirk Kassel	25.72	4	891	4	895
6		Regierungsbezirk Kassel	25.73
6		Regierungsbezirk Kassel	25.73.1	32	118 858	31 490	150 348
6		Regierungsbezirk Kassel	25.73.2
6		Regierungsbezirk Kassel	25.73.3	7	14 967	102	15 070
6		Regierungsbezirk Kassel	25.73.4
6		Regierungsbezirk Kassel	25.73.5	11	35 504	864	36 368
6		Regierungsbezirk Kassel	25.9	52	119 803	21 002	140 805
6		Regierungsbezirk Kassel	25.91	—	—	—	—
6		Regierungsbezirk Kassel	25.92
6		Regierungsbezirk Kassel	25.93
6		Regierungsbezirk Kassel	25.94
6		Regierungsbezirk Kassel	25.99	37	91 658	14 546	106 204
6		Regierungsbezirk Kassel	26	164	569 417	61 994	631 411
6		Regierungsbezirk Kassel	26.1	30	234 934	41 030	275 964
6		Regierungsbezirk Kassel	26.11
6		Regierungsbezirk Kassel	26.11.1
6		Regierungsbezirk Kassel	26.11.9
6		Regierungsbezirk Kassel	26.12
6		Regierungsbezirk Kassel	26.2	25	14 351	17	14 368
6		Regierungsbezirk Kassel	26.3	23	12 401	267	12 668
6		Regierungsbezirk Kassel	26.4
6		Regierungsbezirk Kassel	26.5
6		Regierungsbezirk Kassel	26.51	44	284 072	18 563	302 635
6		Regierungsbezirk Kassel	26.51.1	39	278 462	17 503	295 965
6		Regierungsbezirk Kassel	26.51.2	5	5 610	1 060	6 670
6		Regierungsbezirk Kassel	26.51.3	—	—	—	—
6		Regierungsbezirk Kassel	26.52
6		Regierungsbezirk Kassel	26.6	15	5 053	28	5 081
6		Regierungsbezirk Kassel	26.7	6	2 247	23	2 271
6		Regierungsbezirk Kassel	26.8
6		Regierungsbezirk Kassel	27	83	1 147 771	183 967	1 331 738
6		Regierungsbezirk Kassel	27.1	31	828 970	110 598	939 568
6		Regierungsbezirk Kassel	27.11
6		Regierungsbezirk Kassel	27.12
6		Regierungsbezirk Kassel	27.2	—	—	—	—
6		Regierungsbezirk Kassel	27.3
6		Regierungsbezirk Kassel	27.31	—	—	—	—
6		Regierungsbezirk Kassel	27.32
6		Regierungsbezirk Kassel	27.33	5	5 237	7	5 245
6		Regierungsbezirk Kassel	27.4
6		Regierungsbezirk Kassel	27.5
6		Regierungsbezirk Kassel	27.51
6		Regierungsbezirk Kassel	27.52	—	—	—	—
6		Regierungsbezirk Kassel	27.9	26	21 364	4 412	25 775
6		Regierungsbezirk Kassel	28	290	1 781 431	191 370	1 972 801
6		Regierungsbezirk Kassel	28.1	38	366 925	45 151	412 077
6		Regierungsbezirk Kassel	28.11
6		Regierungsbezirk Kassel	28.12
6		Regierungsbezirk Kassel	28.13	9	31 961	786	32 748
6		Regierungsbezirk Kassel	28.14
6		Regierungsbezirk Kassel	28.15	15	155 609	23 999	179 608
6		Regierungsbezirk Kassel	28.2	113	600 638	70 536	671 173

6. Umsatzsteuerpflichtige und steuerbarer Umsatz 2015 in den kreisfreien Städten, Landkreisen und Regierungsbezirken nach wirtschaftlicher Gliederung

Regierungs- bezirk	Kreisfreie Städte / Landkreise	Name	WZ 2008	Steuer- pflichtige	Steuerbarer Umsatz		
					Lieferungen und Leistungen	inner- gemein- schaftliche Erwerbe	Insgesamt
				Anzahl	1000 Euro		
6		Regierungsbezirk Kassel	28.21	12	7 461	651	8 112
6		Regierungsbezirk Kassel	28.21.1	—	—	—	—
6		Regierungsbezirk Kassel	28.21.9	12	7 461	651	8 112
6		Regierungsbezirk Kassel	28.22	19	254 712	22 284	276 996
6		Regierungsbezirk Kassel	28.23	—	—	—	—
6		Regierungsbezirk Kassel	28.24	28	53 799	21 720	75 518
6		Regierungsbezirk Kassel	28.25	23	199 572	21 008	220 580
6		Regierungsbezirk Kassel	28.29	31	85 094	4 873	89 966
6		Regierungsbezirk Kassel	28.3	10	50 556	17 775	68 331
6		Regierungsbezirk Kassel	28.4	32	118 339	6 966	125 305
6		Regierungsbezirk Kassel	28.41	16	100 341	6 595	106 935
6		Regierungsbezirk Kassel	28.49	16	17 998	371	18 370
6		Regierungsbezirk Kassel	28.9	97	644 974	50 941	695 915
6		Regierungsbezirk Kassel	28.91
6		Regierungsbezirk Kassel	28.92
6		Regierungsbezirk Kassel	28.92.1	—	—	—	—
6		Regierungsbezirk Kassel	28.92.2
6		Regierungsbezirk Kassel	28.93	12	33 300	2 607	35 907
6		Regierungsbezirk Kassel	28.94	10	48 801	4 838	53 639
6		Regierungsbezirk Kassel	28.95
6		Regierungsbezirk Kassel	28.96	9	26 360	854	27 214
6		Regierungsbezirk Kassel	28.99	56	493 850	35 353	529 203
6		Regierungsbezirk Kassel	29	67	638 401	142 552	780 953
6		Regierungsbezirk Kassel	29.1
6		Regierungsbezirk Kassel	29.10.1	—	—	—	—
6		Regierungsbezirk Kassel	29.10.2
6		Regierungsbezirk Kassel	29.2
6		Regierungsbezirk Kassel	29.3
6		Regierungsbezirk Kassel	29.31
6		Regierungsbezirk Kassel	29.32
6		Regierungsbezirk Kassel	30	26	381 106	8 842	389 948
6		Regierungsbezirk Kassel	30.1	3	1 274	480	1 754
6		Regierungsbezirk Kassel	30.11
6		Regierungsbezirk Kassel	30.12
6		Regierungsbezirk Kassel	30.2
6		Regierungsbezirk Kassel	30.20.1	—	—	—	—
6		Regierungsbezirk Kassel	30.20.2
6		Regierungsbezirk Kassel	30.3
6		Regierungsbezirk Kassel	30.4
6		Regierungsbezirk Kassel	30.9	13	58 981	3 887	62 868
6		Regierungsbezirk Kassel	30.91	3	673	—	673
6		Regierungsbezirk Kassel	30.92
6		Regierungsbezirk Kassel	30.99
6		Regierungsbezirk Kassel	31	166	178 326	11 138	189 465
6		Regierungsbezirk Kassel	31.01	17	57 139	1 257	58 397
6		Regierungsbezirk Kassel	31.02
6		Regierungsbezirk Kassel	31.03
6		Regierungsbezirk Kassel	31.09	132	114 499	9 637	124 136
6		Regierungsbezirk Kassel	31.09.1	14	32 519	3 956	36 474
6		Regierungsbezirk Kassel	31.09.9	118	81 981	5 681	87 662
6		Regierungsbezirk Kassel	32	314	491 471	37 838	529 310
6		Regierungsbezirk Kassel	32.1	43	11 652	411	12 063
6		Regierungsbezirk Kassel	32.11	4	418	1	419
6		Regierungsbezirk Kassel	32.12	32	9 929	395	10 324
6		Regierungsbezirk Kassel	32.13	7	1 305	14	1 319

6. Umsatzsteuerpflichtige und steuerbarer Umsatz 2015 in den kreisfreien Städten, Landkreisen und Regierungsbezirken nach wirtschaftlicher Gliederung

Regierungs- bezirk	Kreisfreie Städte / Landkreise	Name	WZ 2008	Steuer- pflichtige	Steuerbarer Umsatz		
				Lieferungen und Leistungen	inner- gemein- schaftliche Erwerbe	Insgesamt	
				Anzahl	1000 Euro		
6		Regierungsbezirk Kassel	32.2	19	8 543	168	8 711
6		Regierungsbezirk Kassel	32.3	14	47 907	2 057	49 964
6		Regierungsbezirk Kassel	32.4	12	9 516	3 870	13 386
6		Regierungsbezirk Kassel	32.5	187	309 935	21 124	331 060
6		Regierungsbezirk Kassel	32.50.1	31	194 595	19 584	214 178
6		Regierungsbezirk Kassel	32.50.2	50	55 245	1 509	56 754
6		Regierungsbezirk Kassel	32.50.3	106	60 096	32	60 128
6		Regierungsbezirk Kassel	32.9	39	103 918	10 208	114 126
6		Regierungsbezirk Kassel	32.91
6		Regierungsbezirk Kassel	32.99
6		Regierungsbezirk Kassel	33
6		Regierungsbezirk Kassel	33.1
6		Regierungsbezirk Kassel	33.11	14	3 475	135	3 611
6		Regierungsbezirk Kassel	33.12	62	50 156	4 385	54 540
6		Regierungsbezirk Kassel	33.13	3	719	1	720
6		Regierungsbezirk Kassel	33.14	6	1 962	150	2 112
6		Regierungsbezirk Kassel	33.15
6		Regierungsbezirk Kassel	33.16
6		Regierungsbezirk Kassel	33.17	15	6 296	156	6 452
6		Regierungsbezirk Kassel	33.19	5	1 128	—	1 128
6		Regierungsbezirk Kassel	33.2	63	59 065	242	59 307
6		Regierungsbezirk Kassel	D	1 432	10 026 323	7 411	10 033 734
6		Regierungsbezirk Kassel	35	1 432	10 026 323	7 411	10 033 734
6		Regierungsbezirk Kassel	35.1
6		Regierungsbezirk Kassel	35.11
6		Regierungsbezirk Kassel	35.11.1
6		Regierungsbezirk Kassel	35.11.2
6		Regierungsbezirk Kassel	35.11.3	1 003	764 349	4 058	768 407
6		Regierungsbezirk Kassel	35.12
6		Regierungsbezirk Kassel	35.13	22	2 057 230	1 898	2 059 128
6		Regierungsbezirk Kassel	35.14	8	3 176	120	3 295
6		Regierungsbezirk Kassel	35.2
6		Regierungsbezirk Kassel	35.21	70	55 752	130	55 882
6		Regierungsbezirk Kassel	35.21.1	—	—	—	—
6		Regierungsbezirk Kassel	35.21.2	31	38 509	26	38 534
6		Regierungsbezirk Kassel	35.21.3	39	17 243	104	17 348
6		Regierungsbezirk Kassel	35.22
6		Regierungsbezirk Kassel	35.23
6		Regierungsbezirk Kassel	35.3	21	45 695	21	45 716
6		Regierungsbezirk Kassel	E	224	368 086	1 820	369 907
6		Regierungsbezirk Kassel	36	122	137 391	521	137 912
6		Regierungsbezirk Kassel	36.00.1
6		Regierungsbezirk Kassel	36.00.2	117	128 623	301	128 924
6		Regierungsbezirk Kassel	36.00.3
6		Regierungsbezirk Kassel	37	16	12 828	120	12 948
6		Regierungsbezirk Kassel	37.00.1	9	7 864	106	7 970
6		Regierungsbezirk Kassel	37.00.2	7	4 964	14	4 977
6		Regierungsbezirk Kassel	38	81	201 742	1 180	202 921
6		Regierungsbezirk Kassel	38.1	27	79 095	8	79 102
6		Regierungsbezirk Kassel	38.11	27	79 095	8	79 102
6		Regierungsbezirk Kassel	38.12	—	—	—	—
6		Regierungsbezirk Kassel	38.2	27	80 214	168	80 382
6		Regierungsbezirk Kassel	38.21
6		Regierungsbezirk Kassel	38.22
6		Regierungsbezirk Kassel	38.3	27	42 433	1 004	43 437

6. Umsatzsteuerpflichtige und steuerbarer Umsatz 2015 in den kreisfreien Städten, Landkreisen und Regierungsbezirken nach wirtschaftlicher Gliederung

Regierungs- bezirk	Kreisfreie Städte / Landkreise	Name	WZ 2008	Steuer- pflichtige	Steuerbarer Umsatz		
					Lieferungen und Leistungen	inner- gemein- schaftliche Erwerbe	Insgesamt
				Anzahl	1000 Euro		
6		Regierungsbezirk Kassel	38.31	8	2 248	32	2 280
6		Regierungsbezirk Kassel	38.32	19	40 185	972	41 157
6		Regierungsbezirk Kassel	39	5	16 126	—	16 126
6		Regierungsbezirk Kassel	F	4 704	4 179 406	47 526	4 226 933
6		Regierungsbezirk Kassel	41	466	1 047 834	25 780	1 073 614
6		Regierungsbezirk Kassel	41.1	36	126 906	20 407	147 313
6		Regierungsbezirk Kassel	41.10.1	3	812	89	901
6		Regierungsbezirk Kassel	41.10.2	10	101 971	20 318	122 288
6		Regierungsbezirk Kassel	41.10.3	23	24 123	—	24 123
6		Regierungsbezirk Kassel	41.2	430	920 928	5 373	926 301
6		Regierungsbezirk Kassel	41.20.1	413	908 293	5 367	913 660
6		Regierungsbezirk Kassel	41.20.2	17	12 635	6	12 641
6		Regierungsbezirk Kassel	42	227	738 771	805	739 576
6		Regierungsbezirk Kassel	42.1
6		Regierungsbezirk Kassel	42.11	109	419 400	72	419 471
6		Regierungsbezirk Kassel	42.12
6		Regierungsbezirk Kassel	42.13	4	5 274	—	5 274
6		Regierungsbezirk Kassel	42.2	40	137 319	707	138 026
6		Regierungsbezirk Kassel	42.21	36	136 279	707	136 986
6		Regierungsbezirk Kassel	42.22	4	1 040	—	1 040
6		Regierungsbezirk Kassel	42.9
6		Regierungsbezirk Kassel	42.91
6		Regierungsbezirk Kassel	42.99	33	51 364	1	51 364
6		Regierungsbezirk Kassel	43	4 011	2 392 802	20 941	2 413 742
6		Regierungsbezirk Kassel	43.1	103	54 117	73	54 190
6		Regierungsbezirk Kassel	43.11	19	10 242	35	10 277
6		Regierungsbezirk Kassel	43.12	79	42 034	4	42 038
6		Regierungsbezirk Kassel	43.13	5	1 840	35	1 875
6		Regierungsbezirk Kassel	43.2	1 422	1 151 950	10 024	1 161 974
6		Regierungsbezirk Kassel	43.21	487	649 820	6 522	656 342
6		Regierungsbezirk Kassel	43.22	568	403 843	2 674	406 517
6		Regierungsbezirk Kassel	43.29	367	98 286	828	99 114
6		Regierungsbezirk Kassel	43.29.1	252	45 967	355	46 322
6		Regierungsbezirk Kassel	43.29.9	115	52 320	473	52 792
6		Regierungsbezirk Kassel	43.3	1 637	703 290	8 192	711 483
6		Regierungsbezirk Kassel	43.31	102	182 383	2 566	184 949
6		Regierungsbezirk Kassel	43.32	483	186 814	2 364	189 178
6		Regierungsbezirk Kassel	43.33	444	111 950	2 045	113 995
6		Regierungsbezirk Kassel	43.34	518	191 801	338	192 139
6		Regierungsbezirk Kassel	43.34.1	490	178 275	166	178 441
6		Regierungsbezirk Kassel	43.34.2	28	13 526	172	13 698
6		Regierungsbezirk Kassel	43.39	90	30 343	879	31 221
6		Regierungsbezirk Kassel	43.9	849	483 445	2 651	486 096
6		Regierungsbezirk Kassel	43.91	417	238 255	1 095	239 350
6		Regierungsbezirk Kassel	43.91.1	225	129 199	402	129 600
6		Regierungsbezirk Kassel	43.91.2	192	109 057	693	109 750
6		Regierungsbezirk Kassel	43.99	432	245 190	1 556	246 746
6		Regierungsbezirk Kassel	43.99.1	45	23 274	183	23 457
6		Regierungsbezirk Kassel	43.99.2	15	6 081	147	6 228
6		Regierungsbezirk Kassel	43.99.9	372	215 835	1 226	217 061
6		Regierungsbezirk Kassel	G	8 717	24 294 190	1 359 464	25 653 654
6		Regierungsbezirk Kassel	45	1 646	5 230 677	317 371	5 548 048
6		Regierungsbezirk Kassel	45.1	660	1 657 657	91 446	1 749 104
6		Regierungsbezirk Kassel	45.11	627	1 593 444	72 898	1 666 342
6		Regierungsbezirk Kassel	45.19	33	64 213	18 548	82 761

6. Umsatzsteuerpflichtige und steuerbarer Umsatz 2015 in den kreisfreien Städten, Landkreisen und Regierungsbezirken nach wirtschaftlicher Gliederung

Regierungs- bezirk	Kreisfreie Städte / Landkreise	Name	WZ 2008	Steuer- pflichtige	Steuerbarer Umsatz		
					Lieferungen und Leistungen	inner- gemein- schaftliche Erwerbe	Insgesamt
				Anzahl	1000 Euro		
6		Regierungsbezirk Kassel	45.2	563	308 043	4 972	313 015
6		Regierungsbezirk Kassel	45.20.1	71	35 767	2 154	37 921
6		Regierungsbezirk Kassel	45.20.2	39	17 335	10	17 344
6		Regierungsbezirk Kassel	45.20.3	426	221 370	2 377	223 747
6		Regierungsbezirk Kassel	45.20.4	27	33 572	431	34 003
6		Regierungsbezirk Kassel	45.3	347	3 225 510	217 078	3 442 588
6		Regierungsbezirk Kassel	45.31
6		Regierungsbezirk Kassel	45.32
6		Regierungsbezirk Kassel	45.4	76	39 466	3 875	43 342
6		Regierungsbezirk Kassel	46	2 131	13 433 817	723 522	14 157 338
6		Regierungsbezirk Kassel	46.1	881	201 178	13 188	214 366
6		Regierungsbezirk Kassel	46.11	26	8 524	226	8 751
6		Regierungsbezirk Kassel	46.12	24	8 755	1 848	10 603
6		Regierungsbezirk Kassel	46.13	105	30 976	1 472	32 449
6		Regierungsbezirk Kassel	46.13.1	10	4 485	412	4 897
6		Regierungsbezirk Kassel	46.13.2	95	26 491	1 060	27 551
6		Regierungsbezirk Kassel	46.14	147	41 601	2 625	44 226
6		Regierungsbezirk Kassel	46.15	120	26 743	628	27 370
6		Regierungsbezirk Kassel	46.16	58	13 637	819	14 456
6		Regierungsbezirk Kassel	46.17	55	8 008	405	8 413
6		Regierungsbezirk Kassel	46.18	227	43 681	4 512	48 194
6		Regierungsbezirk Kassel	46.18.1	5	915	54	968
6		Regierungsbezirk Kassel	46.18.2	5	476	8	484
6		Regierungsbezirk Kassel	46.18.3
6		Regierungsbezirk Kassel	46.18.4	14	6 145	149	6 294
6		Regierungsbezirk Kassel	46.18.5
6		Regierungsbezirk Kassel	46.18.6	11	3 313	37	3 350
6		Regierungsbezirk Kassel	46.18.7	7	1 443	—	1 444
6		Regierungsbezirk Kassel	46.18.9	176	30 633	4 264	34 897
6		Regierungsbezirk Kassel	46.19	119	19 252	652	19 904
6		Regierungsbezirk Kassel	46.2	93	1 178 415	26 957	1 205 372
6		Regierungsbezirk Kassel	46.21	30	1 006 640	19 437	1 026 076
6		Regierungsbezirk Kassel	46.22
6		Regierungsbezirk Kassel	46.23	45	139 145	914	140 058
6		Regierungsbezirk Kassel	46.24
6		Regierungsbezirk Kassel	46.3	213	3 116 486	118 450	3 234 936
6		Regierungsbezirk Kassel	46.31	13	135 701	75 170	210 872
6		Regierungsbezirk Kassel	46.32
6		Regierungsbezirk Kassel	46.33
6		Regierungsbezirk Kassel	46.34	69	267 328	1 317	268 645
6		Regierungsbezirk Kassel	46.35	4	3 490	1	3 491
6		Regierungsbezirk Kassel	46.36	6	9 431	259	9 691
6		Regierungsbezirk Kassel	46.37
6		Regierungsbezirk Kassel	46.38	55	83 189	6 605	89 795
6		Regierungsbezirk Kassel	46.38.1
6		Regierungsbezirk Kassel	46.38.2
6		Regierungsbezirk Kassel	46.38.9
6		Regierungsbezirk Kassel	46.39
6		Regierungsbezirk Kassel	46.39.1
6		Regierungsbezirk Kassel	46.39.9
6		Regierungsbezirk Kassel	46.4	239	850 550	88 559	939 108
6		Regierungsbezirk Kassel	46.41	21	33 964	3 679	37 642
6		Regierungsbezirk Kassel	46.42	26	62 804	2 250	65 053
6		Regierungsbezirk Kassel	46.42.1
6		Regierungsbezirk Kassel	46.42.2

6. Umsatzsteuerpflichtige und steuerbarer Umsatz 2015 in den kreisfreien Städten, Landkreisen und Regierungsbezirken nach wirtschaftlicher Gliederung

Regierungs- bezirk	Kreisfreie Städte / Landkreise	Name	WZ 2008	Steuer- pflichtige	Steuerbarer Umsatz		
					Lieferungen und Leistungen	inner- gemein- schaftliche Erwerbe	Insgesamt
				Anzahl	1000 Euro		
6		Regierungsbezirk Kassel	46.43	33	112 885	5 005	117 889
6		Regierungsbezirk Kassel	46.43.1	3	1 136	16	1 153
6		Regierungsbezirk Kassel	46.43.2	7	1 877	—	1 877
6		Regierungsbezirk Kassel	46.43.3	23	109 871	4 989	114 860
6		Regierungsbezirk Kassel	46.44	19	39 504	4 661	44 165
6		Regierungsbezirk Kassel	46.44.1
6		Regierungsbezirk Kassel	46.44.2
6		Regierungsbezirk Kassel	46.45
6		Regierungsbezirk Kassel	46.46	47	400 778	38 053	438 831
6		Regierungsbezirk Kassel	46.46.1	9	153 633	5 067	158 700
6		Regierungsbezirk Kassel	46.46.2	38	247 146	32 986	280 132
6		Regierungsbezirk Kassel	46.47	22	17 593	734	18 327
6		Regierungsbezirk Kassel	46.48
6		Regierungsbezirk Kassel	46.49	50	146 424	18 943	165 368
6		Regierungsbezirk Kassel	46.49.1
6		Regierungsbezirk Kassel	46.49.2
6		Regierungsbezirk Kassel	46.49.3	11	17 144	1 480	18 625
6		Regierungsbezirk Kassel	46.49.4	20	102 899	12 173	115 071
6		Regierungsbezirk Kassel	46.49.5	11	17 562	719	18 281
6		Regierungsbezirk Kassel	46.5	36	259 887	100 448	360 335
6		Regierungsbezirk Kassel	46.51	18	41 464	3 121	44 586
6		Regierungsbezirk Kassel	46.52	18	218 422	97 326	315 749
6		Regierungsbezirk Kassel	46.6	253	1 156 029	230 750	1 386 779
6		Regierungsbezirk Kassel	46.61	62	173 652	36 707	210 359
6		Regierungsbezirk Kassel	46.62	23	124 931	68 644	193 575
6		Regierungsbezirk Kassel	46.63	15	35 218	4 516	39 733
6		Regierungsbezirk Kassel	46.64
6		Regierungsbezirk Kassel	46.65
6		Regierungsbezirk Kassel	46.66	21	23 383	545	23 928
6		Regierungsbezirk Kassel	46.69	124	798 006	120 302	918 307
6		Regierungsbezirk Kassel	46.7	373	6 449 234	103 641	6 552 875
6		Regierungsbezirk Kassel	46.71	39	4 936 049	1 012	4 937 061
6		Regierungsbezirk Kassel	46.71.1	10	16 593	19	16 613
6		Regierungsbezirk Kassel	46.71.2	29	4 919 456	993	4 920 448
6		Regierungsbezirk Kassel	46.72	22	183 937	17 060	200 997
6		Regierungsbezirk Kassel	46.73	156	845 294	61 783	907 077
6		Regierungsbezirk Kassel	46.73.1	15	49 950	7 763	57 712
6		Regierungsbezirk Kassel	46.73.2
6		Regierungsbezirk Kassel	46.73.3	24	32 729	3 069	35 799
6		Regierungsbezirk Kassel	46.73.4	82	401 471	8 401	409 872
6		Regierungsbezirk Kassel	46.73.5
6		Regierungsbezirk Kassel	46.73.6
6		Regierungsbezirk Kassel	46.73.7
6		Regierungsbezirk Kassel	46.73.8	4	1 769	85	1 854
6		Regierungsbezirk Kassel	46.74	65	261 961	11 039	273 000
6		Regierungsbezirk Kassel	46.74.1	41	130 218	7 623	137 841
6		Regierungsbezirk Kassel	46.74.2
6		Regierungsbezirk Kassel	46.74.3
6		Regierungsbezirk Kassel	46.75	23	150 355	8 508	158 862
6		Regierungsbezirk Kassel	46.76	6	16 003	4 115	20 118
6		Regierungsbezirk Kassel	46.77	62	55 636	124	55 760
6		Regierungsbezirk Kassel	46.9	43	222 039	41 528	263 567
6		Regierungsbezirk Kassel	47	4 940	5 629 696	318 571	5 948 267
6		Regierungsbezirk Kassel	47.1	627	2 509 899	121 620	2 631 518
6		Regierungsbezirk Kassel	47.11	420	2 205 415	34 871	2 240 286

6. Umsatzsteuerpflichtige und steuerbarer Umsatz 2015 in den kreisfreien Städten, Landkreisen und Regierungsbezirken nach wirtschaftlicher Gliederung

Regierungs- bezirk	Kreisfreie Städte / Landkreise	Name	WZ 2008	Steuer- pflichtige	Steuerbarer Umsatz		
					Lieferungen und Leistungen	inner- gemein- schaftliche Erwerbe	Insgesamt
				Anzahl	1000 Euro		
6		Regierungsbezirk Kassel	47.19	207	304 483	86 749	391 232
6		Regierungsbezirk Kassel	47.2	430	213 460	11 544	225 004
6		Regierungsbezirk Kassel	47.21	33	15 898	501	16 400
6		Regierungsbezirk Kassel	47.22	77	41 704	1 469	43 173
6		Regierungsbezirk Kassel	47.23	11	3 285	36	3 321
6		Regierungsbezirk Kassel	47.24	63	53 390	4	53 394
6		Regierungsbezirk Kassel	47.25	87	23 982	3 225	27 207
6		Regierungsbezirk Kassel	47.26	25	11 574	24	11 598
6		Regierungsbezirk Kassel	47.29	134	63 627	6 284	69 911
6		Regierungsbezirk Kassel	47.3	195	321 559	1 133	322 692
6		Regierungsbezirk Kassel	47.30.1	161	268 852	1 118	269 969
6		Regierungsbezirk Kassel	47.30.2	34	52 707	15	52 722
6		Regierungsbezirk Kassel	47.4	273	147 344	16 413	163 756
6		Regierungsbezirk Kassel	47.41	138	84 329	4 590	88 919
6		Regierungsbezirk Kassel	47.42	44	16 102	902	17 004
6		Regierungsbezirk Kassel	47.43	91	46 913	10 920	57 833
6		Regierungsbezirk Kassel	47.5	916	650 674	36 387	687 061
6		Regierungsbezirk Kassel	47.51	156	32 565	2 250	34 814
6		Regierungsbezirk Kassel	47.52	275	201 307	11 002	212 310
6		Regierungsbezirk Kassel	47.52.1	137	83 831	5 761	89 593
6		Regierungsbezirk Kassel	47.52.3	138	117 476	5 241	122 717
6		Regierungsbezirk Kassel	47.53	63	36 585	1 089	37 675
6		Regierungsbezirk Kassel	47.54	174	96 629	3 534	100 163
6		Regierungsbezirk Kassel	47.59	248	283 588	18 511	302 100
6		Regierungsbezirk Kassel	47.59.1	143	241 465	16 465	257 930
6		Regierungsbezirk Kassel	47.59.2	22	7 421	786	8 207
6		Regierungsbezirk Kassel	47.59.3	32	18 503	626	19 129
6		Regierungsbezirk Kassel	47.59.9	51	16 199	634	16 833
6		Regierungsbezirk Kassel	47.6	372	155 915	8 172	164 087
6		Regierungsbezirk Kassel	47.61	50	20 710	48	20 758
6		Regierungsbezirk Kassel	47.62	116	32 498	137	32 635
6		Regierungsbezirk Kassel	47.62.1	34	9 041	2	9 043
6		Regierungsbezirk Kassel	47.62.2	82	23 457	135	23 592
6		Regierungsbezirk Kassel	47.63	5	285	2	287
6		Regierungsbezirk Kassel	47.64	152	88 008	7 534	95 542
6		Regierungsbezirk Kassel	47.64.1	68	36 519	2 213	38 732
6		Regierungsbezirk Kassel	47.64.2	84	51 489	5 321	56 809
6		Regierungsbezirk Kassel	47.65	49	14 415	451	14 865
6		Regierungsbezirk Kassel	47.7	1 626	1 386 736	35 238	1 421 974
6		Regierungsbezirk Kassel	47.71	223	200 643	8 479	209 123
6		Regierungsbezirk Kassel	47.72	88	69 665	7 985	77 650
6		Regierungsbezirk Kassel	47.72.1	69	59 909	7 252	67 161
6		Regierungsbezirk Kassel	47.72.2	19	9 756	733	10 489
6		Regierungsbezirk Kassel	47.73	263	708 743	1 303	710 046
6		Regierungsbezirk Kassel	47.74	100	105 999	1 790	107 789
6		Regierungsbezirk Kassel	47.75	71	11 173	560	11 733
6		Regierungsbezirk Kassel	47.76	244	100 073	7 839	107 911
6		Regierungsbezirk Kassel	47.76.1	199	79 850	7 567	87 417
6		Regierungsbezirk Kassel	47.76.2	45	20 223	272	20 495
6		Regierungsbezirk Kassel	47.77	98	26 783	513	27 296
6		Regierungsbezirk Kassel	47.78	421	146 520	5 905	152 425
6		Regierungsbezirk Kassel	47.78.1	138	56 860	947	57 808
6		Regierungsbezirk Kassel	47.78.2	17	4 605	2	4 607
6		Regierungsbezirk Kassel	47.78.3	119	24 766	2 017	26 783
6		Regierungsbezirk Kassel	47.78.9	147	60 288	2 940	63 228

6. Umsatzsteuerpflichtige und steuerbarer Umsatz 2015 in den kreisfreien Städten, Landkreisen und Regierungsbezirken nach wirtschaftlicher Gliederung

Regierungs- bezirk	Kreisfreie Städte / Landkreise	Name	WZ 2008	Steuer- pflichtige	Steuerbarer Umsatz		
					Lieferungen und Leistungen	inner- gemein- schaftliche Erwerbe	Insgesamt
				Anzahl	1000 Euro		
6		Regierungsbezirk Kassel	47.79	118	17 137	864	18 001
6		Regierungsbezirk Kassel	47.79.1
6		Regierungsbezirk Kassel	47.79.2
6		Regierungsbezirk Kassel	47.79.9	92	15 235	856	16 091
6		Regierungsbezirk Kassel	47.8	61	11 580	1 215	12 796
6		Regierungsbezirk Kassel	47.81	26	6 934	849	7 783
6		Regierungsbezirk Kassel	47.82	28	3 940	288	4 228
6		Regierungsbezirk Kassel	47.89	7	706	78	784
6		Regierungsbezirk Kassel	47.9	440	232 529	86 850	319 380
6		Regierungsbezirk Kassel	47.91	206	142 420	84 241	226 662
6		Regierungsbezirk Kassel	47.99	234	90 109	2 609	92 718
6		Regierungsbezirk Kassel	47.99.1	45	45 658	119	45 777
6		Regierungsbezirk Kassel	47.99.9	189	44 451	2 490	46 941
6		Regierungsbezirk Kassel	H	1 441	3 417 194	449 571	3 866 765
6		Regierungsbezirk Kassel	49	840	1 055 385	1 123	1 056 508
6		Regierungsbezirk Kassel	49.1
6		Regierungsbezirk Kassel	49.2
6		Regierungsbezirk Kassel	49.3
6		Regierungsbezirk Kassel	49.31
6		Regierungsbezirk Kassel	49.32	186	48 155	51	48 206
6		Regierungsbezirk Kassel	49.39	109	85 462	317	85 779
6		Regierungsbezirk Kassel	49.39.1	45	43 077	293	43 370
6		Regierungsbezirk Kassel	49.39.2	61	41 999	24	42 023
6		Regierungsbezirk Kassel	49.39.9	3	386	—	386
6		Regierungsbezirk Kassel	49.4	517	596 866	515	597 382
6		Regierungsbezirk Kassel	49.41	482	583 879	515	584 394
6		Regierungsbezirk Kassel	49.42	35	12 987	1	12 988
6		Regierungsbezirk Kassel	49.5
6		Regierungsbezirk Kassel	50
6		Regierungsbezirk Kassel	50.1	—	—	—	—
6		Regierungsbezirk Kassel	50.2	—	—	—	—
6		Regierungsbezirk Kassel	50.3
6		Regierungsbezirk Kassel	50.4
6		Regierungsbezirk Kassel	51
6		Regierungsbezirk Kassel	51.1
6		Regierungsbezirk Kassel	51.2	—	—	—	—
6		Regierungsbezirk Kassel	51.21	—	—	—	—
6		Regierungsbezirk Kassel	51.22	—	—	—	—
6		Regierungsbezirk Kassel	52	412	1 481 184	446 519	1 927 703
6		Regierungsbezirk Kassel	52.1	116	546 046	445 226	991 273
6		Regierungsbezirk Kassel	52.2	296	935 137	1 293	936 430
6		Regierungsbezirk Kassel	52.21	35	21 412	339	21 751
6		Regierungsbezirk Kassel	52.21.1
6		Regierungsbezirk Kassel	52.21.2	3	257	—	257
6		Regierungsbezirk Kassel	52.21.3
6		Regierungsbezirk Kassel	52.21.4
6		Regierungsbezirk Kassel	52.21.5	—	—	—	—
6		Regierungsbezirk Kassel	52.21.9	22	14 023	339	14 362
6		Regierungsbezirk Kassel	52.22	—	—	—	—
6		Regierungsbezirk Kassel	52.22.1	—	—	—	—
6		Regierungsbezirk Kassel	52.22.2	—	—	—	—
6		Regierungsbezirk Kassel	52.22.3	—	—	—	—
6		Regierungsbezirk Kassel	52.22.9	—	—	—	—
6		Regierungsbezirk Kassel	52.23
6		Regierungsbezirk Kassel	52.23.1

6. Umsatzsteuerpflichtige und steuerbarer Umsatz 2015 in den kreisfreien Städten, Landkreisen und Regierungsbezirken nach wirtschaftlicher Gliederung

Regierungs- bezirk	Kreisfreie Städte / Landkreise	Name	WZ 2008	Steuer- pflichtige	Steuerbarer Umsatz		
					Lieferungen und Leistungen	inner- gemein- schaftliche Erwerbe	Insgesamt
				Anzahl	1000 Euro		
6		Regierungsbezirk Kassel	52.23.9
6		Regierungsbezirk Kassel	52.24
6		Regierungsbezirk Kassel	52.29	255	901 726	945	902 670
6		Regierungsbezirk Kassel	52.29.1	200	784 692	584	785 276
6		Regierungsbezirk Kassel	52.29.2	—	—	—	—
6		Regierungsbezirk Kassel	52.29.9	55	117 034	361	117 395
6		Regierungsbezirk Kassel	53	173	868 548	1 927	870 475
6		Regierungsbezirk Kassel	53.1	—	—	—	—
6		Regierungsbezirk Kassel	53.2	173	868 548	1 927	870 475
6		Regierungsbezirk Kassel	I	3 302	1 167 548	5 469	1 173 017
6		Regierungsbezirk Kassel	55	866	616 889	3 534	620 423
6		Regierungsbezirk Kassel	55.1	719	579 156	3 462	582 618
6		Regierungsbezirk Kassel	55.10.1	257	400 168	362	400 529
6		Regierungsbezirk Kassel	55.10.2	51	58 129	182	58 311
6		Regierungsbezirk Kassel	55.10.3	313	73 224	87	73 310
6		Regierungsbezirk Kassel	55.10.4	98	47 636	2 832	50 468
6		Regierungsbezirk Kassel	55.2	105	31 782	71	31 853
6		Regierungsbezirk Kassel	55.20.1
6		Regierungsbezirk Kassel	55.20.2
6		Regierungsbezirk Kassel	55.20.3	85	16 107	61	16 169
6		Regierungsbezirk Kassel	55.20.4
6		Regierungsbezirk Kassel	55.3	35	5 472	1	5 473
6		Regierungsbezirk Kassel	55.9	7	479	—	479
6		Regierungsbezirk Kassel	55.90.1
6		Regierungsbezirk Kassel	55.90.9
6		Regierungsbezirk Kassel	56	2 436	550 660	1 934	552 594
6		Regierungsbezirk Kassel	56.1	1 567	382 269	1 721	383 990
6		Regierungsbezirk Kassel	56.10.1	880	214 779	441	215 220
6		Regierungsbezirk Kassel	56.10.2	42	60 216	43	60 259
6		Regierungsbezirk Kassel	56.10.3	403	64 223	145	64 368
6		Regierungsbezirk Kassel	56.10.4	140	21 825	131	21 956
6		Regierungsbezirk Kassel	56.10.5	102	21 225	961	22 186
6		Regierungsbezirk Kassel	56.2	161	62 688	160	62 848
6		Regierungsbezirk Kassel	56.21	52	12 321	112	12 434
6		Regierungsbezirk Kassel	56.29	109	50 366	48	50 414
6		Regierungsbezirk Kassel	56.3	708	105 703	52	105 755
6		Regierungsbezirk Kassel	56.30.1	611	90 742	44	90 786
6		Regierungsbezirk Kassel	56.30.2	23	7 845	3	7 848
6		Regierungsbezirk Kassel	56.30.3
6		Regierungsbezirk Kassel	56.30.4
6		Regierungsbezirk Kassel	56.30.9	51	4 861	4	4 865
6		Regierungsbezirk Kassel	J	1 060	686 371	6 217	692 588
6		Regierungsbezirk Kassel	58	96	256 271	2 892	259 163
6		Regierungsbezirk Kassel	58.1
6		Regierungsbezirk Kassel	58.11	32	65 520	2 010	67 530
6		Regierungsbezirk Kassel	58.12	—	—	—	—
6		Regierungsbezirk Kassel	58.13	16	161 611	5	161 616
6		Regierungsbezirk Kassel	58.14	16	14 919	615	15 534
6		Regierungsbezirk Kassel	58.19
6		Regierungsbezirk Kassel	58.2
6		Regierungsbezirk Kassel	58.21
6		Regierungsbezirk Kassel	58.29	5	1 554	159	1 713
6		Regierungsbezirk Kassel	59
6		Regierungsbezirk Kassel	59.1	38	32 070	471	32 541
6		Regierungsbezirk Kassel	59.11	19	7 434	2	7 436

6. Umsatzsteuerpflichtige und steuerbarer Umsatz 2015 in den kreisfreien Städten, Landkreisen und Regierungsbezirken nach wirtschaftlicher Gliederung

Regierungs- bezirk	Kreisfreie Städte / Landkreise	Name	WZ 2008	Steuer- pflichtige	Steuerbarer Umsatz		
				Lieferungen und Leistungen	inner- gemein- schaftliche Erwerbe	Insgesamt	
				Anzahl	1000 Euro		
6		Regierungsbezirk Kassel	59.12
6		Regierungsbezirk Kassel	59.13
6		Regierungsbezirk Kassel	59.14	12	17 578	179	17 756
6		Regierungsbezirk Kassel	59.2
6		Regierungsbezirk Kassel	59.20.1	4	189	—	189
6		Regierungsbezirk Kassel	59.20.2
6		Regierungsbezirk Kassel	59.20.3	11	10 561	—	10 561
6		Regierungsbezirk Kassel	60
6		Regierungsbezirk Kassel	60.1
6		Regierungsbezirk Kassel	60.2	—	—	—	—
6		Regierungsbezirk Kassel	61	34	23 870	48	23 918
6		Regierungsbezirk Kassel	61.1
6		Regierungsbezirk Kassel	61.2	14	1 912	44	1 956
6		Regierungsbezirk Kassel	61.3	—	—	—	—
6		Regierungsbezirk Kassel	61.9
6		Regierungsbezirk Kassel	61.90.1
6		Regierungsbezirk Kassel	61.90.9	13	15 187	2	15 189
6		Regierungsbezirk Kassel	62	712	291 422	2 336	293 759
6		Regierungsbezirk Kassel	62.01	326	146 770	1 025	147 795
6		Regierungsbezirk Kassel	62.01.1	114	43 097	528	43 625
6		Regierungsbezirk Kassel	62.01.9	212	103 673	497	104 170
6		Regierungsbezirk Kassel	62.02	235	94 068	1 125	95 193
6		Regierungsbezirk Kassel	62.03	52	22 557	22	22 579
6		Regierungsbezirk Kassel	62.09	99	28 027	165	28 192
6		Regierungsbezirk Kassel	63	159	67 596	260	67 856
6		Regierungsbezirk Kassel	63.1	16	14 853	15	14 868
6		Regierungsbezirk Kassel	63.11	10	12 516	8	12 524
6		Regierungsbezirk Kassel	63.12	6	2 337	7	2 344
6		Regierungsbezirk Kassel	63.9	143	52 744	245	52 989
6		Regierungsbezirk Kassel	63.91	10	1 087	1	1 088
6		Regierungsbezirk Kassel	63.99	133	51 657	244	51 901
6		Regierungsbezirk Kassel	K	304	567 667	52 693	620 361
6		Regierungsbezirk Kassel	64	115	534 003	52 259	586 263
6		Regierungsbezirk Kassel	64.1	39	131 861	183	132 044
6		Regierungsbezirk Kassel	64.11	—	—	—	—
6		Regierungsbezirk Kassel	64.19	39	131 861	183	132 044
6		Regierungsbezirk Kassel	64.19.1	—	—	—	—
6		Regierungsbezirk Kassel	64.19.2	11	70 127	140	70 268
6		Regierungsbezirk Kassel	64.19.3	28	61 734	42	61 776
6		Regierungsbezirk Kassel	64.19.4	—	—	—	—
6		Regierungsbezirk Kassel	64.19.5	—	—	—	—
6		Regierungsbezirk Kassel	64.19.6	—	—	—	—
6		Regierungsbezirk Kassel	64.2	71	399 083	52 076	451 160
6		Regierungsbezirk Kassel	64.3	—	—	—	—
6		Regierungsbezirk Kassel	64.9	5	3 059	—	3 059
6		Regierungsbezirk Kassel	64.91
6		Regierungsbezirk Kassel	64.92
6		Regierungsbezirk Kassel	64.92.1	—	—	—	—
6		Regierungsbezirk Kassel	64.92.2
6		Regierungsbezirk Kassel	64.99
6		Regierungsbezirk Kassel	64.99.1
6		Regierungsbezirk Kassel	64.99.9	—	—	—	—
6		Regierungsbezirk Kassel	65
6		Regierungsbezirk Kassel	65.1
6		Regierungsbezirk Kassel	65.11

6. Umsatzsteuerpflichtige und steuerbarer Umsatz 2015 in den kreisfreien Städten, Landkreisen und Regierungsbezirken nach wirtschaftlicher Gliederung

Regierungs- bezirk	Kreisfreie Städte / Landkreise	Name	WZ 2008	Steuer- pflichtige	Steuerbarer Umsatz		
					Lieferungen und Leistungen	inner- gemein- schaftliche Erwerbe	Insgesamt
				Anzahl	1000 Euro		
6		Regierungsbezirk Kassel	65.12	—	—	—	—
6		Regierungsbezirk Kassel	65.12.1	—	—	—	—
6		Regierungsbezirk Kassel	65.12.2	—	—	—	—
6		Regierungsbezirk Kassel	65.2	—	—	—	—
6		Regierungsbezirk Kassel	65.3
6		Regierungsbezirk Kassel	66
6		Regierungsbezirk Kassel	66.1
6		Regierungsbezirk Kassel	66.11	—	—	—	—
6		Regierungsbezirk Kassel	66.12
6		Regierungsbezirk Kassel	66.19
6		Regierungsbezirk Kassel	66.2	99	18 680	415	19 095
6		Regierungsbezirk Kassel	66.21	8	4 597	27	4 624
6		Regierungsbezirk Kassel	66.22	85	13 457	383	13 840
6		Regierungsbezirk Kassel	66.29	6	626	5	632
6		Regierungsbezirk Kassel	66.3	5	2 054	9	2 063
6		Regierungsbezirk Kassel	L	3 468	1 064 347	21 513	1 085 861
6		Regierungsbezirk Kassel	68	3 468	1 064 347	21 513	1 085 861
6		Regierungsbezirk Kassel	68.1	115	154 172	108	154 280
6		Regierungsbezirk Kassel	68.2	2 861	653 506	2 649	656 155
6		Regierungsbezirk Kassel	68.3	492	256 670	18 756	275 426
6		Regierungsbezirk Kassel	68.31	252	81 768	4	81 772
6		Regierungsbezirk Kassel	68.32	240	174 902	18 752	193 654
6		Regierungsbezirk Kassel	M	5 120	1 939 080	56 195	1 995 275
6		Regierungsbezirk Kassel	69	1 341	440 803	242	441 045
6		Regierungsbezirk Kassel	69.1	613	148 075	64	148 138
6		Regierungsbezirk Kassel	69.10.1	210	78 828	3	78 831
6		Regierungsbezirk Kassel	69.10.2	355	59 585	60	59 646
6		Regierungsbezirk Kassel	69.10.3
6		Regierungsbezirk Kassel	69.10.4
6		Regierungsbezirk Kassel	69.10.9	40	4 561	—	4 561
6		Regierungsbezirk Kassel	69.2	728	292 728	178	292 906
6		Regierungsbezirk Kassel	69.20.1	41	19 472	3	19 476
6		Regierungsbezirk Kassel	69.20.2	12	971	—	971
6		Regierungsbezirk Kassel	69.20.3	571	257 562	62	257 625
6		Regierungsbezirk Kassel	69.20.4	104	14 722	113	14 835
6		Regierungsbezirk Kassel	70	986	607 524	30 625	638 149
6		Regierungsbezirk Kassel	70.1	266	440 197	29 901	470 097
6		Regierungsbezirk Kassel	70.10.1	24	28 484	227	28 711
6		Regierungsbezirk Kassel	70.10.9	242	411 712	29 673	441 386
6		Regierungsbezirk Kassel	70.2	720	167 327	724	168 051
6		Regierungsbezirk Kassel	70.21	23	13 508	8	13 516
6		Regierungsbezirk Kassel	70.22	697	153 819	716	154 535
6		Regierungsbezirk Kassel	71	1 742	646 060	5 588	651 647
6		Regierungsbezirk Kassel	71.1	1 672	620 262	4 996	625 258
6		Regierungsbezirk Kassel	71.11	526	124 615	363	124 978
6		Regierungsbezirk Kassel	71.11.1	351	92 979	133	93 112
6		Regierungsbezirk Kassel	71.11.2	26	3 078	3	3 081
6		Regierungsbezirk Kassel	71.11.3	85	18 773	183	18 956
6		Regierungsbezirk Kassel	71.11.4	64	9 784	44	9 828
6		Regierungsbezirk Kassel	71.12	1 146	495 647	4 634	500 281
6		Regierungsbezirk Kassel	71.12.1	507	135 327	584	135 910
6		Regierungsbezirk Kassel	71.12.2	397	292 551	2 073	294 624
6		Regierungsbezirk Kassel	71.12.3	26	9 643	3	9 646
6		Regierungsbezirk Kassel	71.12.9	216	58 126	1 974	60 100
6		Regierungsbezirk Kassel	71.2	70	25 798	591	26 389

6. Umsatzsteuerpflichtige und steuerbarer Umsatz 2015 in den kreisfreien Städten, Landkreisen und Regierungsbezirken nach wirtschaftlicher Gliederung

Regierungs- bezirk	Kreisfreie Städte / Landkreise	Name	WZ 2008	Steuer- pflichtige	Steuerbarer Umsatz		
					Lieferungen und Leistungen	inner- gemein- schaftliche Erwerbe	Insgesamt
				Anzahl	1000 Euro		
6		Regierungsbezirk Kassel	72	71	24 071	404	24 476
6		Regierungsbezirk Kassel	72.1	61	22 696	404	23 100
6		Regierungsbezirk Kassel	72.11	8	806	3	809
6		Regierungsbezirk Kassel	72.19	53	21 890	401	22 291
6		Regierungsbezirk Kassel	72.2	10	1 376	—	1 376
6		Regierungsbezirk Kassel	73	345	111 085	18 559	129 644
6		Regierungsbezirk Kassel	73.1	335	108 394	18 556	126 950
6		Regierungsbezirk Kassel	73.11	321	103 354	18 025	121 378
6		Regierungsbezirk Kassel	73.12	14	5 040	532	5 572
6		Regierungsbezirk Kassel	73.2	10	2 691	2	2 693
6		Regierungsbezirk Kassel	74	459	66 490	739	67 229
6		Regierungsbezirk Kassel	74.1	173	25 299	705	26 005
6		Regierungsbezirk Kassel	74.10.1	31	4 426	82	4 508
6		Regierungsbezirk Kassel	74.10.2	79	10 136	25	10 161
6		Regierungsbezirk Kassel	74.10.3	63	10 737	599	11 336
6		Regierungsbezirk Kassel	74.2	100	7 878	22	7 900
6		Regierungsbezirk Kassel	74.20.1
6		Regierungsbezirk Kassel	74.20.2
6		Regierungsbezirk Kassel	74.3	48	7 705	1	7 706
6		Regierungsbezirk Kassel	74.30.1	9	2 254	1	2 254
6		Regierungsbezirk Kassel	74.30.2	39	5 451	—	5 451
6		Regierungsbezirk Kassel	74.9	138	25 608	11	25 619
6		Regierungsbezirk Kassel	75	176	43 047	39	43 086
6		Regierungsbezirk Kassel	75.00.1	157	40 780	37	40 817
6		Regierungsbezirk Kassel	75.00.9	19	2 267	3	2 269
6		Regierungsbezirk Kassel	N	2 014	1 210 659	9 499	1 220 158
6		Regierungsbezirk Kassel	77	345	157 724	4 879	162 603
6		Regierungsbezirk Kassel	77.1	99	34 785	448	35 233
6		Regierungsbezirk Kassel	77.11	69	23 390	396	23 787
6		Regierungsbezirk Kassel	77.12	30	11 395	52	11 446
6		Regierungsbezirk Kassel	77.2	56	12 668	319	12 987
6		Regierungsbezirk Kassel	77.21	11	1 832	22	1 854
6		Regierungsbezirk Kassel	77.22	5	689	—	689
6		Regierungsbezirk Kassel	77.29	40	10 146	297	10 443
6		Regierungsbezirk Kassel	77.3	185	109 765	4 111	113 876
6		Regierungsbezirk Kassel	77.31	11	1 400	—	1 400
6		Regierungsbezirk Kassel	77.32	67	36 547	1 068	37 615
6		Regierungsbezirk Kassel	77.33	4	2 602	1	2 603
6		Regierungsbezirk Kassel	77.34
6		Regierungsbezirk Kassel	77.35
6		Regierungsbezirk Kassel	77.39	93	67 316	3 042	70 357
6		Regierungsbezirk Kassel	77.4	5	507	—	507
6		Regierungsbezirk Kassel	78	101	494 324	179	494 503
6		Regierungsbezirk Kassel	78.1	52	43 227	79	43 306
6		Regierungsbezirk Kassel	78.2	44	439 473	100	439 574
6		Regierungsbezirk Kassel	78.3	5	11 623	—	11 623
6		Regierungsbezirk Kassel	79	134	38 430	33	38 464
6		Regierungsbezirk Kassel	79.1	129	32 615	29	32 644
6		Regierungsbezirk Kassel	79.11	108	23 915	19	23 934
6		Regierungsbezirk Kassel	79.12	21	8 700	10	8 710
6		Regierungsbezirk Kassel	79.9	5	5 816	4	5 820
6		Regierungsbezirk Kassel	80	75	58 359	61	58 420
6		Regierungsbezirk Kassel	80.1	54	49 343	47	49 390
6		Regierungsbezirk Kassel	80.2	13	7 252	13	7 266
6		Regierungsbezirk Kassel	80.3	8	1 763	1	1 764

6. Umsatzsteuerpflichtige und steuerbarer Umsatz 2015 in den kreisfreien Städten, Landkreisen und Regierungsbezirken nach wirtschaftlicher Gliederung

Regierungs- bezirk	Kreisfreie Städte / Landkreise	Name	WZ 2008	Steuer- pflichtige	Steuerbarer Umsatz		
					Lieferungen und Leistungen	inner- gemein- schaftliche Erwerbe	Insgesamt
				Anzahl	1000 Euro		
6		Regierungsbezirk Kassel	81	984	292 574	1 600	294 173
6		Regierungsbezirk Kassel	81.1	226	53 889	30	53 919
6		Regierungsbezirk Kassel	81.2	327	138 617	597	139 213
6		Regierungsbezirk Kassel	81.21	117	94 425	541	94 966
6		Regierungsbezirk Kassel	81.22	169	36 271	50	36 321
6		Regierungsbezirk Kassel	81.22.1	138	24 121	50	24 171
6		Regierungsbezirk Kassel	81.22.9	31	12 150	—	12 150
6		Regierungsbezirk Kassel	81.29	41	7 921	5	7 926
6		Regierungsbezirk Kassel	81.29.1	11	1 655	—	1 655
6		Regierungsbezirk Kassel	81.29.2	7	1 829	3	1 832
6		Regierungsbezirk Kassel	81.29.9	23	4 438	2	4 440
6		Regierungsbezirk Kassel	81.3	431	100 067	974	101 041
6		Regierungsbezirk Kassel	81.30.1	380	91 921	913	92 834
6		Regierungsbezirk Kassel	81.30.9	51	8 146	60	8 207
6		Regierungsbezirk Kassel	82	375	169 248	2 747	171 995
6		Regierungsbezirk Kassel	82.1	81	11 432	318	11 751
6		Regierungsbezirk Kassel	82.11	31	1 877	167	2 043
6		Regierungsbezirk Kassel	82.19	50	9 556	152	9 708
6		Regierungsbezirk Kassel	82.2	12	21 624	3	21 627
6		Regierungsbezirk Kassel	82.3	69	45 833	117	45 950
6		Regierungsbezirk Kassel	82.9	213	90 359	2 308	92 667
6		Regierungsbezirk Kassel	82.91
6		Regierungsbezirk Kassel	82.91.1	17	9 780	1	9 781
6		Regierungsbezirk Kassel	82.91.2
6		Regierungsbezirk Kassel	82.92	11	20 486	2 070	22 556
6		Regierungsbezirk Kassel	82.99
6		Regierungsbezirk Kassel	82.99.1
6		Regierungsbezirk Kassel	82.99.9	177	53 703	212	53 915
6		Regierungsbezirk Kassel	O	—	—	—	—
6		Regierungsbezirk Kassel	P
6		Regierungsbezirk Kassel	85
6		Regierungsbezirk Kassel	85.1
6		Regierungsbezirk Kassel	85.2	—	—	—	—
6		Regierungsbezirk Kassel	85.3	38	7 793	6	7 799
6		Regierungsbezirk Kassel	85.31
6		Regierungsbezirk Kassel	85.32
6		Regierungsbezirk Kassel	85.4
6		Regierungsbezirk Kassel	85.41	25	5 110	124	5 234
6		Regierungsbezirk Kassel	85.42
6		Regierungsbezirk Kassel	85.42.1	—	—	—	—
6		Regierungsbezirk Kassel	85.42.2
6		Regierungsbezirk Kassel	85.42.3	—	—	—	—
6		Regierungsbezirk Kassel	85.42.4
6		Regierungsbezirk Kassel	85.5	598	89 695	437	90 133
6		Regierungsbezirk Kassel	85.51	108	12 745	77	12 822
6		Regierungsbezirk Kassel	85.52	27	3 172	5	3 177
6		Regierungsbezirk Kassel	85.53	225	35 185	269	35 454
6		Regierungsbezirk Kassel	85.59	238	38 593	86	38 680
6		Regierungsbezirk Kassel	85.59.1	16	1 947	—	1 947
6		Regierungsbezirk Kassel	85.59.2	154	29 759	81	29 840
6		Regierungsbezirk Kassel	85.59.9	68	6 887	6	6 893
6		Regierungsbezirk Kassel	85.6
6		Regierungsbezirk Kassel	Q	801	2 364 552	2 454	2 367 006
6		Regierungsbezirk Kassel	86	684	1 925 752	2 276	1 928 029
6		Regierungsbezirk Kassel	86.1	52	1 745 435	2 006	1 747 441

6. Umsatzsteuerpflichtige und steuerbarer Umsatz 2015 in den kreisfreien Städten, Landkreisen und Regierungsbezirken nach wirtschaftlicher Gliederung

Regierungs- bezirk	Kreisfreie Städte / Landkreise	Name	WZ 2008	Steuer- pflichtige	Steuerbarer Umsatz		
					Lieferungen und Leistungen	inner- gemein- schaftliche Erwerbe	Insgesamt
				Anzahl	1000 Euro		
6		Regierungsbezirk Kassel	86.10.1
6		Regierungsbezirk Kassel	86.10.2	—	—	—	—
6		Regierungsbezirk Kassel	86.10.3
6		Regierungsbezirk Kassel	86.2	314	126 941	27	126 968
6		Regierungsbezirk Kassel	86.21	90	22 480	1	22 481
6		Regierungsbezirk Kassel	86.22	65	24 172	1	24 172
6		Regierungsbezirk Kassel	86.23	159	80 290	25	80 315
6		Regierungsbezirk Kassel	86.9	318	53 376	243	53 619
6		Regierungsbezirk Kassel	86.90.1	45	5 675	—	5 675
6		Regierungsbezirk Kassel	86.90.2	81	13 675	11	13 685
6		Regierungsbezirk Kassel	86.90.3	15	604	2	606
6		Regierungsbezirk Kassel	86.90.9	177	33 422	231	33 653
6		Regierungsbezirk Kassel	87	30	209 059	89	209 148
6		Regierungsbezirk Kassel	87.1	16	188 787	62	188 850
6		Regierungsbezirk Kassel	87.2
6		Regierungsbezirk Kassel	87.3
6		Regierungsbezirk Kassel	87.9
6		Regierungsbezirk Kassel	88	87	229 740	89	229 830
6		Regierungsbezirk Kassel	88.1
6		Regierungsbezirk Kassel	88.10.1
6		Regierungsbezirk Kassel	88.10.2
6		Regierungsbezirk Kassel	88.9
6		Regierungsbezirk Kassel	88.91
6		Regierungsbezirk Kassel	88.99
6		Regierungsbezirk Kassel	R	900	205 290	1 240	206 530
6		Regierungsbezirk Kassel	90
6		Regierungsbezirk Kassel	90.01	64	5 599	4	5 604
6		Regierungsbezirk Kassel	90.01.1
6		Regierungsbezirk Kassel	90.01.2	16	632	—	632
6		Regierungsbezirk Kassel	90.01.3
6		Regierungsbezirk Kassel	90.01.4	40	3 728	4	3 733
6		Regierungsbezirk Kassel	90.02
6		Regierungsbezirk Kassel	90.03	203	15 825	17	15 841
6		Regierungsbezirk Kassel	90.03.1	19	2 410	—	2 410
6		Regierungsbezirk Kassel	90.03.2	34	2 040	8	2 048
6		Regierungsbezirk Kassel	90.03.3	55	3 352	5	3 357
6		Regierungsbezirk Kassel	90.03.4	11	820	3	823
6		Regierungsbezirk Kassel	90.03.5	84	7 203	—	7 203
6		Regierungsbezirk Kassel	90.04	25	16 301	136	16 437
6		Regierungsbezirk Kassel	90.04.1
6		Regierungsbezirk Kassel	90.04.2	3	929	95	1 024
6		Regierungsbezirk Kassel	90.04.3
6		Regierungsbezirk Kassel	91
6		Regierungsbezirk Kassel	91.01
6		Regierungsbezirk Kassel	91.02	3	423	1	424
6		Regierungsbezirk Kassel	91.03	—	—	—	—
6		Regierungsbezirk Kassel	91.04	11	1 532	12	1 544
6		Regierungsbezirk Kassel	92	108	62 220	67	62 287
6		Regierungsbezirk Kassel	92.00.1	75	41 848	44	41 892
6		Regierungsbezirk Kassel	92.00.2
6		Regierungsbezirk Kassel	92.00.3
6		Regierungsbezirk Kassel	93	476	99 808	883	100 691
6		Regierungsbezirk Kassel	93.1	345	66 844	381	67 225
6		Regierungsbezirk Kassel	93.11	82	26 865	85	26 950
6		Regierungsbezirk Kassel	93.12	151	12 712	51	12 763

6. Umsatzsteuerpflichtige und steuerbarer Umsatz 2015 in den kreisfreien Städten, Landkreisen und Regierungsbezirken nach wirtschaftlicher Gliederung

Regierungs- bezirk	Kreisfreie Städte / Landkreise	Name	WZ 2008	Steuer- pflichtige	Steuerbarer Umsatz		
					Lieferungen und Leistungen	inner- gemein- schaftliche Erwerbe	Insgesamt
				Anzahl	1000 Euro		
6		Regierungsbezirk Kassel	93.13	77	18 291	55	18 346
6		Regierungsbezirk Kassel	93.19	35	8 977	190	9 166
6		Regierungsbezirk Kassel	93.2	131	32 964	502	33 466
6		Regierungsbezirk Kassel	93.21	37	7 694	15	7 709
6		Regierungsbezirk Kassel	93.29	94	25 270	487	25 757
6		Regierungsbezirk Kassel	S	1 965	316 047	3 916	319 963
6		Regierungsbezirk Kassel	94	167	70 593	1 120	71 713
6		Regierungsbezirk Kassel	94.1	30	26 647	8	26 655
6		Regierungsbezirk Kassel	94.11	23	17 026	—	17 026
6		Regierungsbezirk Kassel	94.12	7	9 622	8	9 629
6		Regierungsbezirk Kassel	94.2	—	—	—	—
6		Regierungsbezirk Kassel	94.9	137	43 946	1 112	45 058
6		Regierungsbezirk Kassel	94.91
6		Regierungsbezirk Kassel	94.92
6		Regierungsbezirk Kassel	94.99	130	40 970	1 112	42 082
6		Regierungsbezirk Kassel	94.99.1	67	17 924	2	17 926
6		Regierungsbezirk Kassel	94.99.2
6		Regierungsbezirk Kassel	94.99.3	10	2 396	—	2 396
6		Regierungsbezirk Kassel	94.99.4
6		Regierungsbezirk Kassel	94.99.9	33	9 058	1 109	10 166
6		Regierungsbezirk Kassel	95	135	20 541	319	20 860
6		Regierungsbezirk Kassel	95.1	15	3 893	13	3 906
6		Regierungsbezirk Kassel	95.11
6		Regierungsbezirk Kassel	95.12
6		Regierungsbezirk Kassel	95.2	120	16 648	305	16 953
6		Regierungsbezirk Kassel	95.21	5	332	1	333
6		Regierungsbezirk Kassel	95.22	12	3 258	2	3 260
6		Regierungsbezirk Kassel	95.23	16	1 017	10	1 027
6		Regierungsbezirk Kassel	95.24	12	2 529	15	2 545
6		Regierungsbezirk Kassel	95.25	8	1 113	1	1 114
6		Regierungsbezirk Kassel	95.29	67	8 398	276	8 674
6		Regierungsbezirk Kassel	96	1 663	224 913	2 477	227 390
6		Regierungsbezirk Kassel	96.01	69	42 674	961	43 635
6		Regierungsbezirk Kassel	96.02	1 079	100 548	514	101 062
6		Regierungsbezirk Kassel	96.02.1	871	85 707	404	86 111
6		Regierungsbezirk Kassel	96.02.2	208	14 841	110	14 951
6		Regierungsbezirk Kassel	96.03	88	27 101	345	27 446
6		Regierungsbezirk Kassel	96.03.1
6		Regierungsbezirk Kassel	96.03.2
6		Regierungsbezirk Kassel	96.04	47	30 466	510	30 976
6		Regierungsbezirk Kassel	96.09	380	24 123	147	24 271

Abbildungen

Umsatzsteuerpflichtige und deren Umsätze aus Lieferungen und Leistungen in Mill. Euro 2015 nach Wirtschaftsabschnitten

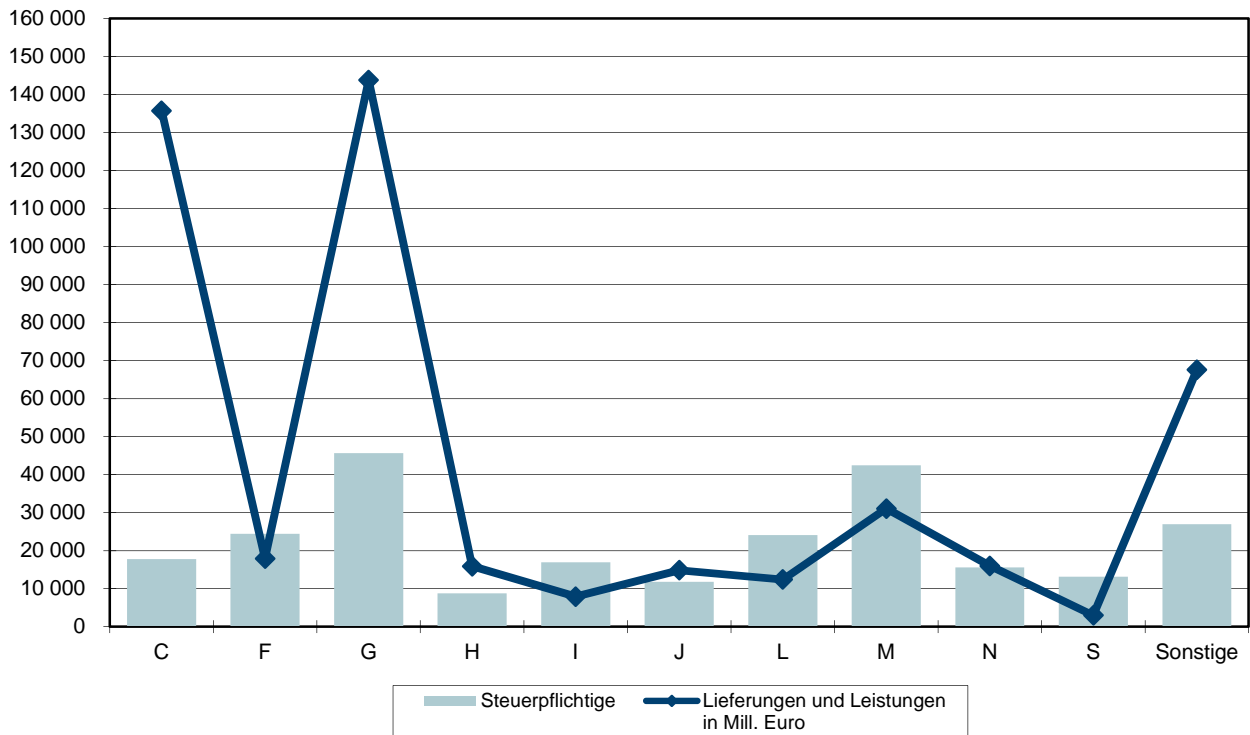

C	Verarbeitendes Gewerbe
F	Baugewerbe
G	Handel; Instandhaltung und Reparatur von Kfz
H	Verkehr und Lagerei
I	Gastgewerbe
J	Information und Kommunikation
L	Grundstücks- und Wohnungswesen
M	Erbringung von freiberuflichen, wissenschaftlichen und technischen Dienstleistungen
N	Erbringung von sonstigen wirtschaftlichen Dienstleistungen
S	Erbringung von sonstigen Dienstleistungen
Sonstige	Land- und Forstwirtschaft, Fischerei; Bergbau und Gewinnung von Steinen und Erden; Energieversorgung; Wasserversorgung, Abwasser- und Abfallentsorgung und Beseitigung von Umweltverschmutzungen; Erbringung von Finanz- und Versicherungsdienstleistungen; Erziehung und Unterricht; Gesundheits- und Sozialwesen; Kunst, Unterhaltung und Erholung

Anhang

- Bitte weiße Felder ausfüllen oder ☒ ankreuzen, Anleitung beachten -

- 652 -

Fallart	Steuernummer	Unterfallart
11		56

Finanzamt

Unternehmer – ggf. abweichende Firmenbezeichnung –
 Anschrift – Telefon – E-Mail-Adresse

2015

30

Eingangsstempel oder -datum

Umsatzsteuer-Voranmeldung 2015

Voranmeldungszeitraum

bei monatlicher Abgabe bitte ankreuzen

bei vierteljährlicher Abgabe bitte ankreuzen

15 01	Jan.		15 07	Juli		15 41	I. Kalender-	
15 02	Feb.		15 08	Aug.		15 42	II. Kalender-	
15 03	März		15 09	Sept.		15 43	III. Kalender-	
15 04	April		15 10	Okt.		15 44	IV. Kalender-	
15 05	Mai		15 11	Nov.				
15 06	Juni		15 12	Dez.				

Berichtigte Anmeldung
 (falls ja, bitte eine „1“ eintragen)

10

Belege (Verträge, Rechnungen, Erläuterungen usw.)
 sind beigelegt bzw. werden gesondert eingereicht
 (falls ja, bitte eine „1“ eintragen)

22

I. Anmeldung der Umsatzsteuer-Vorauszahlung

		Bemessungsgrundlage ohne Umsatzsteuer		Steuer	
		volle EUR	Gt	EUR	Ct
Lieferungen und sonstige Leistungen (einschließlich unentgeltlicher Wertabgaben)					
Steuerfreie Umsätze mit Vorsteuerabzug					
Innergemeinschaftliche Lieferungen (§ 4 Nr. 1 Buchst. b UStG)					
an Abnehmer mit USt-IdNr.	41				
neuer Fahrzeuge an Abnehmer ohne USt-IdNr.	44				
neuer Fahrzeuge außerhalb eines Unternehmens (§ 2a UStG)	49				
Weitere steuerfreie Umsätze mit Vorsteuerabzug					
(z.B. Ausfuhrlieferungen , Umsätze nach § 4 Nr. 2 bis 7 UStG)	43				
Steuerfreie Umsätze ohne Vorsteuerabzug					
Umsätze nach § 4 Nr. 8 bis 28 UStG	48				
Steuerpflichtige Umsätze					
(Lieferungen und sonstige Leistungen einschl. unentgeltlicher Wertabgaben)					
zum Steuersatz von 19 %	81				
zum Steuersatz von 7 %	86				
zu anderen Steuersätzen	35				
Lieferungen land- und forstwirtschaftlicher Betriebe nach § 24 UStG					
an Abnehmer mit USt-IdNr.	77				
Umsätze, für die eine Steuer nach § 24 UStG zu entrichten ist (Säge-					
werkserzeugnisse, Getränke und alkohol. Flüssigkeiten, z.B. Wein) ...	76				
Innergemeinschaftliche Erwerbe					
Steuerfreie innergemeinschaftliche Erwerbe					
Erwerbe nach §§ 4b und 25c UStG	91				
Steuerpflichtige innergemeinschaftliche Erwerbe					
zum Steuersatz von 19 %	89				
zum Steuersatz von 7 %	93				
zu anderen Steuersätzen	95				
neuer Fahrzeuge (§ 1b Abs. 2 und 3 UStG)					
von Lieferanten ohne USt-IdNr. zum allgemeinen Steuersatz	94				
Ergänzende Angaben zu Umsätzen					
Lieferungen des ersten Abnehmers bei innergemeinschaftlichen					
Dreiecksgeschäften (§ 25b Abs. 2 UStG)	42				
Steuerpflichtige Umsätze, für die der Leistungsempfänger die Steuer					
nach § 13b Abs. 5 Satz 1 i.V.m. Abs. 2 Nr. 10 UStG schuldet	68				
Übrige steuerpflichtige Umsätze, für die der Leistungsempfänger die					
Steuer nach § 13b Abs. 5 UStG schuldet	60				
Nicht steuerbare sonstige Leistungen gem. § 18b Satz 1 Nr. 2 UStG					
Übrige nicht steuerbare Umsätze (Leistungsort nicht im Inland)	21				
Übrige nicht steuerbare Umsätze (Leistungsort nicht im Inland)	45				
Übertrag		zu übertragen in Zeile 45			

Auszug **aus dem Gesetz über Steuerstatistiken (StStatG)**

vom 11. Oktober 1995

(BGBl. I S. 1250)

§ 1

Anordnung als Bundesstatistik

(1) Zur Beurteilung von Struktur und Wirkungsweise der Steuern und ihrer wirtschaftlichen und sozialen Bedeutung werden Bundesstatistiken über

1. die Umsatzsteuer
2. bis 7. pp.

durchgeführt.

§ 2

Erhebungsmerkmale und Periodizität

(1) Für die Umsatzsteuerstatistik werden jährlich, erstmals für 1996, von den Steuerpflichtigen, die zur Abgabe von Umsatzsteuer-Voranmeldungen verpflichtet sind, folgende Erhebungsmerkmale erfasst:

1. steuerbare Umsätze (ohne Einfuhrumsätze), Umsatzsteuer, Vorsteuer mit den im Besteuerungsverfahren festgestellten Angaben;
2. Sitz (Gemeinde), Rechtsform, Organschaft, Wirtschaftszweig, Dauer der Steuerpflicht, Besteuerungsform, Vorauszahlungszeitraum.

§ 5

Hilfsmerkmale

Als Hilfsmerkmale werden erfasst

1. die Nummern der Finanzämter
2. bis 4. pp.

§ 6

Auskunftspflicht

(1) Für die Statistiken nach diesem Gesetz einschließlich der Angaben nach § 3 besteht Auskunftspflicht. Auskunftspflichtig sind die Finanzbehörden der Länder.

§ 10

Fortgeltung des Steuergeheimnisses

Die Pflicht zur Wahrung des Steuergeheimnisses bleibt für Personen, die in den Statistischen Ämtern des Bundes und der Länder mit der Durchführung der Steuerstatistiken und den Aufgaben nach § 1 Abs. 2 bis 4 sowie nach § 9 betraut sind, unberührt.

In-Kraft-Treten

(1) Dieses Gesetz tritt vorbehaltlich der Absätze 2 bis 8 am Tage nach der Verkündung in Kraft.

(2) bis (8) pp.

**Das vorstehende Gesetz wird hiermit ausgefertigt und wird im
Bundesgesetzblatt verkündet.**

Berlin, den 11. Oktober 1995

Der Bundespräsident

Roman Herzog

Der Bundeskanzler

Dr. Helmut Kohl

Der Bundesminister der Finanzen

Theo Waigel

Klassifikation der Wirtschaftszweige für Steuerstatistiken (WZ2008)

Abschnitte	Abteilung	Bezeichnung
A		Land- und Forstwirtschaft, Fischerei
	01	Landwirtschaft, Jagd und damit verbundene Tätigkeiten
	02	Forstwirtschaft und Holzeinschlag
	03	Fischerei und Aquakultur
B		Bergbau und Gewinnung von Steinen und Erden
	05	Kohlenbergbau
	06	Gewinnung von Erdöl und Erdgas
	07	Erzbergbau
	08	Gewinnung von Steinen und Erden, sonstiger Bergbau
	09	Erbringung von Dienstleistungen für den Bergbau und für die Gewinnung von Steinen und Erden
C		Verarbeitendes Gewerbe
	10	Herstellung von Nahrungs- und Futtermitteln
	11	Getränkeherstellung
	12	Tabakverarbeitung
	13	Herstellung von Textilien
	14	Herstellung von Bekleidung
	15	Herstellung v. Leder, Lederwaren u. Schuhen
	16	Herstellung von Holz-, Flecht-, Korb- und Korkwaren (ohne Möbel)
	17	Herstellung von Papier, Pappe und Waren daraus
	18	Herstellung von Druckerzeugnissen; Vervielfältigung von bespielten Ton-, Bild- und Datenträgern
	19	Kokerei und Mineralölverarbeitung
	20	Herstellung von chemischen Erzeugnissen
	21	Herstellung von pharmazeutischen Erzeugnissen
	22	Herstellung von Gummi- und Kunststoffwaren
	23	Herstellung von Glas und Glaswaren, Keramik, Verarbeitung von Steinen und Erden
	24	Metallerzeugung und -bearbeitung
	25	Herstellung von Metallerzeugnissen
	26	Herstellung von Datenverarbeitungsgeräten, elektronischen und optischen Erzeugnissen
	27	Herstellung von elektrischen Ausrüstungen
	28	Maschinenbau
	29	Herstellung von Kraftwagen und Kraftwagenteilen
	30	Sonstiger Fahrzeugbau
	31	Herstellung von Möbeln
	32	Herstellung von sonstigen Waren
	33	Reparatur und Installation von Maschinen und Ausrüstungen
D		Energieversorgung
	35	Energieversorgung

Klassifikation der Wirtschaftszweige für Steuerstatistiken (WZ2008)

Abschnitte	Abteilung	Bezeichnung
E		Wasserversorgung; Abwasser- und Abfallentsorgung und Beseitigung von Umweltverschmutzungen
	36	Wasserversorgung
	37	Abwasserentsorgung
	38	Sammlung, Behandlung und Beseitigung von Abfällen; Rückgewinnung
	39	Beseitigung von Umweltverschmutzungen und sonstige Entsorgung
F		Baugewerbe
	41	Hochbau
	42	Tiefbau
	43	Vorbereitende Baustellenarbeiten, Bauinstallation u. sonstiges Ausbaugewerbe
G		Handel; Instandhaltung und Reparatur von Kraftfahrzeugen
	45	Handel mit Kraftfahrzeugen; Instandhaltung und Reparatur von Kraftfahrzeugen
	46	Großhandel (ohne Handel mit Kraftfahrzeugen und Krafträdern)
	47	Einzelhandel (ohne Handel mit Kfz)
H		Verkehr und Lagerei
	49	Landverkehr und Transport in Rohrfernleitungen
	50	Schifffahrt
	51	Luftfahrt
	52	Lagerei sowie Erbringung von sonstigen Dienstleistungen für den Verkehr
	53	Post-, Kurier- und Expressdienste
I		Gastgewerbe
	55	Beherbergung
	56	Gastronomie
J		Information und Kommunikation
	58	Verlagswesen
	59	Herstellung, Verleih und Vertrieb von Filmen und Fernsehprogrammen; Kinos; Tonstudios und Verlegen von Musik
	60	Rundfunkveranstalter
	61	Telekommunikation
	62	Erbringung von Dienstleistungen der Informationstechnologie
	63	Informationsdienstleistungen
K		Erbringung von Finanz- und Versicherungsdienstleistungen
	64	Erbringung von Finanzdienstleistungen
	65	Versicherungen, Rückversicherungen und Pensionskassen (ohne Sozialversicherung)
	66	Mit Finanz- und Versicherungsdienstleistungen verbundene Tätigkeiten
L		Grundstücks- und Wohnungswesen
	68	Grundstücks- und Wohnungswesen

Klassifikation der Wirtschaftszweige für Steuerstatistiken (WZ2008)

Abschnitte	Abteilung	Bezeichnung
M		Erbringung von freiberuflichen, wissenschaftlichen und technischen Dienstleistungen
	69	Rechts- und Steuerberatung, Wirtschaftsprüfung
	70	Verwaltung und Führung von Unternehmen und Betrieben; Unternehmensberatung
	71	Architektur- und Ingenieurbüros; technische, physikalische und chemische Untersuchung
	72	Forschung und Entwicklung
	73	Werbung und Marktforschung
	74	Sonstige freiberufliche, wissenschaftliche und technische Tätigkeiten
	75	Veterinärwesen
N		Erbringung von sonstigen wirtschaftlichen Dienstleistungen
	77	Vermietung von beweglichen Sachen
	78	Vermittlung und Überlassung von Arbeitskräften
	79	Reisebüros, Reiseveranstalter und Erbringung sonstiger Reservierungsdienstleistungen
	80	Wach- und Sicherheitsdienste sowie Detekteien
	81	Gebäudebetreuung; Garten- und Landschaftsbau
	82	Erbringung von wirtschaftlichen Dienstleistungen für Unternehmen und Privatpersonen a.n.g.
O		Öffentliche Verwaltung, Verteidigung; Sozialversicherung
	84	Öffentliche Verwaltung, Verteidigung; Sozialversicherung
P		Erziehung und Unterricht
	85	Erziehung und Unterricht
Q		Gesundheits- und Sozialwesen
	86	Gesundheitswesen
	87	Heime (ohne Erholungs- und Ferienheime)
	88	Sozialwesen (ohne Heime)
R		Kunst, Unterhaltung und Erholung
	90	Kreative, künstlerische und unterhaltende Tätigkeiten
	91	Bibliotheken, Archive, Museen, botanische und zoologische Gärten
	92	Spiel-, Wett- und Lotteriewesen
	93	Erbringung von Dienstleistungen des Sports, der Unterhaltung und der Erholung
S		Erbringung von sonstigen Dienstleistungen
	94	Interessenvertretungen sowie kirchliche und sonstige religiöse Vereinigungen (ohne Sozialwesen und Sport)
	95	Reparatur von Datenverarbeitungsgeräten und Gebrauchsgütern
	96	Erbringung von sonstigen überwiegend persönlichen Dienstleistungen