

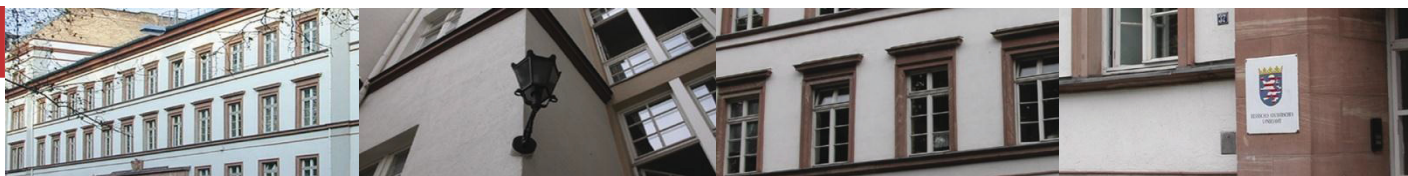

Statistische Berichte



Kennziffer: C IV 10/10 - 1a

Januar 2012

Landwirtschaftszählung 2010

Gemeindeergebnisse

Hessisches Statistisches Landesamt, Wiesbaden

Impressum

Dienstgebäude: Rheinstraße 35/37, 65185 Wiesbaden

Briefadresse: 65175 Wiesbaden

Ihre Ansprechpartner für Fragen und Anregungen zu diesem Bericht

Herr Brück	0611 3802-513
Herr Führer	0611 3802-519
E-Mail	agrar@statistik-hessen.de
Telefax	0611 3802-590
Internet	http://www.statistik-hessen.de

Copyright

© Hessisches Statistisches Landesamt, Wiesbaden, 2012

Auszugsweise Vervielfältigung und Verbreitung mit Quellenangabe gestattet.

Allgemeine Geschäftsbedingungen

Die Allgemeinen Geschäftsbedingungen sind unter

<http://www.statistik-hessen.de> "AGB"

abrufbar.

Zeichenerklärungen

- = genau Null (nichts vorhanden) bzw. keine Veränderung eingetreten
- 0 = Zahlenwert ungleich Null, Betrag jedoch kleiner als die Hälfte von 1 in der letzten besetzten Stelle
- . = Zahlenwert unbekannt oder geheim zu halten
- ... = Zahlenwert lag bei Redaktionsschluss noch nicht vor
- () = Aussagewert eingeschränkt, da der Zahlenwert statistisch unsicher ist
- / = keine Angabe, da Zahlenwert nicht sicher genug
- x = Tabellenfeld gesperrt, weil Aussage nicht sinnvoll
(oder bei Veränderungsraten ist die Ausgangszahl kleiner als 100)
- D = Durchschnitt
- s = geschätzte Zahl
- p = vorläufige Zahl
- r = berichtigte Zahl

Aus Gründen der Übersichtlichkeit sind nur negative Veränderungsraten und Salden mit einem Vorzeichen versehen. Positive Veränderungsraten und Salden sind ohne Vorzeichen. Im Allgemeinen ist ohne Rücksicht auf die Endsumme auf- bzw. abgerundet worden. Das Ergebnis der Summierung der Einzelzahlen kann deshalb geringfügig von der Endsumme abweichen.

Inhalt

	Seite
Vorbemerkungen	2
Tabellen	
1. Ausgewählte Regionaldaten der Landwirtschaftszählung 2010	13
2. T 9811 Ausgewählte Merkmale für landwirtschaftliche Betriebe 2010 nach Gemeinden Karte: Landwirtschaftliche Betriebe, ökologisch wirtschaftende Betriebe, GV-Einheiten, Schweine, Rinder, Landwirtschaftliche genutzte Fläche in Hessen	15
3. T 9812 Landwirtschaftliche Betriebe nach betriebswirtschaftlicher Ausrichtung 2010	41
4. T 9814.1 Landwirtschaftliche Betriebe und Anbauflächen der Kulturarten 2010	52
5. T 9814.2 Anbau auf dem Ackerland in den landwirtschaftlichen Betrieben nach ausgewählten Merkmalen 2010 Karte: Winterweizen, Silomais	63
6. T 9815 Arbeitskräfte in den landwirtschaftlichen Betrieben 2010	85

Vorbemerkungen

1) Allgemeines zur Landwirtschaftszählung (LZ) und zur Erhebung über landwirtschaftliche Produktionsmethoden (ELPM)

Die LZ und ELPM wurde in Hessen zum Stichtag 1. März 2010 durchgeführt. Befragt wurden alle Betriebe ab einer bestimmten Mindestgröße, die im Agrarstatistikgesetz (AgrStatG) festgelegt ist. Die LZ wurde in allen landwirtschaftlichen Betrieben, die ELPM in einer Stichprobe von rund 6500 Betrieben durchgeführt. Die Agrarstrukturhebung und die Bodennutzungshaupterhebung 2010 wurden in die LZ integriert. Mit den Ergebnissen wurden zugleich die statistischen Anforderungen der Europäischen Union in der EG Betriebsstrukturhebung abgedeckt.

Ziel der Erhebung war die Gewinnung umfassender, aktueller, wirklichkeitsgetreuer und zuverlässiger statistischer Informationen über die Betriebsstruktur, die soziale Situation in den landwirtschaftlichen Betrieben sowie die geleisteten Tätigkeiten zum Landmanagement und zum Umweltschutz. Die Daten dienen dazu, den Strukturwandel in der Landwirtschaft zu erkennen und auf seine Ursachen hin untersuchen zu können sowie Erntemengen zu berechnen. Außerdem liefern die Daten zahlreiche Informationen als eine Grundlage zur Ausgestaltung der Förderperiode 2013 bis 2020 der Gemeinsamen Agrarpolitik der Europäischen Union und für die Verteilung des Agrarhaushaltes auf die Mitgliedstaaten nach 2014.

2) Rechtsgrundlagen

Verordnung (EG) Nr. 1166/2008 des Rates vom 19. November 2008 zur Durchführung von Erhebungen der Gemeinschaft über die Struktur der landwirtschaftlichen Betriebe ABl. EG Nr. L 321 S. 14 vom 1. Dezember 2008.

Agrarstatistikgesetz — (AgrStatG) in der Fassung der Bekanntmachung vom 17. Dezember 2009 (BGBl. I S. 3886).

Bundesstatistikgesetz (BStatG) vom 22. Januar 1987 (BGBl. I S. 462, 565), zuletzt geändert durch Artikel 3 des Gesetzes vom 7. September 2007 (BGBl. I S. 2246).

Gesetz zur Gleichstellung stillgelegter und landwirtschaftlich genutzter Flächen vom 10. Juli 1995 (BGBl. I S. 910), zuletzt geändert durch Artikel 62a des Gesetzes vom 13. April 2006 (BGBl. I S. 855).

3) Aufbau der Erhebung

Die Erhebung setzte sich aus der LZ mit Haupterhebung und zusätzlichen Merkmalen sowie der Erhebung über landwirtschaftliche Produktionsmethoden zusammen.

Einen Überblick über Aufbau, zu erfragende Merkmalskomplexe und Art der Befragung, total in allen Betrieben oder repräsentativ mittels Stichprobe, gibt das nachfolgende Schema:

Gliederung der Landwirtschaftszählung (einschl. Agrarstrukturhebung) und Erhebung über landwirtschaftliche Produktionsmethoden 2010

Erhebung			Erhebungsart	Erfragte Sachverhalte	
Landwirtschaftszählung insgesamt	Haupterhebung	Agrarstrukturhebung	Bodennutzung	total	<ul style="list-style-type: none">Selbstbewirtschaftete Gesamtfläche nach Hauptnutzungs- und Kulturarten¹⁾Anbau auf dem Ackerland nach Pflanzenarten¹⁾Anbau von gentechnisch veränderten Kulturen³⁾Erzeugung von SpeisepilzenZwischenfruchtanbau
			Viehbestände	total	Bestände an: <ul style="list-style-type: none">Rindern²⁾SchweinenSchafenZiegenHühnernGänsen, Enten, TruthühnernEinhufern
			Arbeitskräfte	total	<ul style="list-style-type: none">Beschäftigung des Betriebsinhabers und seiner Familienangehörigen, der ständigen Arbeitskräfte und der Saisonarbeitskräfte im landwirtschaftlichen BetriebSozialökonomische Verhältnisse (Jahresnettoeinkommen)Leistungen von Lohnunternehmen und Anderen für den landwirtschaftlichen Betrieb
			weitere Erhebungsmerkmale	total	<ul style="list-style-type: none">Rechtsform, BetriebssitzEigentums- und PachtverhältnissePachtflächen und PachtentgelteBewässerung (Vorfrage)Anlagen zur Nutzung erneuerbarer EnergienÖkologischer LandbauEinkommenskombinationenArt der GewinnermittlungLandwirtschaftliche BerufsbildungBezug von Beihilfen zur Förderung der ländlichen Entwicklung³⁾
		repräsentativ		<ul style="list-style-type: none">Neupachtungen und Pachtpreisänderungen der letzten zwei Jahre	
		weitere Erhebungsmerkmale der Haupterhebung	total	<ul style="list-style-type: none">HofnachfolgeForm der Umsatzbesteuerung	
		Erhebung über landwirtschaftliche Produktionsmethoden einschließlich Nacherhebung Bewässerung	repräsentativ	<ul style="list-style-type: none">Bodenbearbeitungsverfahren, Fruchtfolge und Erosionsschutz im FreilandHaltungsplätze und HaltungsverfahrenWeidehaltungAnfall und Ausbringung sowie Einrichtungen zur Lagerung von WirtschaftsdüngernErhaltung oder Anlage von Landschaftselementen	
	total ⁴⁾		<ul style="list-style-type: none">Bewässerte Kulturen, Bewässerungsverfahren, Wasserherkunft und -menge		

1) Nutzung von Verwaltungsdaten (InVeKoS) möglich.

2) Angaben zu den Rindern werden aus der HIT-Rinderdatenbank übernommen.

3) Übernahme aus Verwaltungsdaten.

4) Bei allen Betrieben, die im Kalenderjahr 2009 bewässern konnten.

4) Vergleichbarkeit der Erhebung

Aufgrund deutlich geänderter Erfassungsgrenzen (vgl. auch Agrarstatistikgesetz) sind die Ergebnisse der LZ 2010 nur eingeschränkt sowohl mit denen der LZ 1999 als auch mit den Agrarstrukturerhebungen der Jahre 2001, 2003, 2005 und 2007 vergleichbar. Sofern sich bei den einzelnen Merkmalen Änderungen ergeben haben wird dies unter Punkt 6) Begriffsdefinitionen näher erläutert.

Vergleich mit früheren Erhebungseinheiten / Erfassungsgrenzen in der Agrarstatistik

1979 bis einschl. 1998		1999 bis einschl. 2009		ab 2010	
1 ha	landw. genutzte Fläche	2 ha	landw. genutzte Fläche	5 ha	landw. genutzte Fläche
1 ha	Waldfläche	10 ha	Waldfläche	10 ha	Waldfläche bzw. KUP ¹⁾
8	Rindern	8	Rindern	10	Rindern
8	Schweinen	8	Schweinen	50	Schweinen
				10	Zuchtsauen
50	Schafe	20	Schafe	20	Schafe
				20	Ziegen
200 Stück	Geflügel	200 Stück	Geflügel	1000 Stück	Geflügel
30 Ar	Rebland (im Ertrag oder nicht im Ertrag)	30 Ar	bestockte Rebfläche	50 Ar	bestockte Rebfläche
30 Ar	Obstanlagen	30 Ar	Obstanlagen	50 Ar	Obstanlagen
30 Ar	Tabak	30 Ar	Tabak	50 Ar	Tabak
30 Ar	Baumschulen	30 Ar	Baumschulen	50 Ar	Baumschulen
30 Ar	Gemüseanbau im Freiland	30 Ar	Gemüseanbau im Freiland	50 Ar	Gemüseanbau im Freiland
10 Ar	Blumen und Zierpflanzen im Freiland	30 Ar	Blumen und Zierpflanzen im Freiland	30 Ar	Blumen und Zierpflanzen im Freiland
	Jeglicher Anbau von Heil- und Gewürzpflanzen zum Verkauf	30 Ar	Heil- und Gewürzpflanzen	50 Ar	Heil- und Gewürzpflanzen
	Jeglicher Anbau unter Glas zum Verkauf	3 Ar	Gemüse unter Glas	10 Ar	Gemüse unter Glas
		3 Ar	Blumen und Zierpflanzen unter Glas	10 Ar	Blumen und Zierpflanzen unter Glas
				10 Ar	Speisepilze

1) Kurzumtriebsplantagen.

5) Übersicht der Veröffentlichungen

Die Ergebnisse der Landwirtschaftszählung 2010 werden in folgenden Heften dargestellt:

Kenn- ziffer	Heft Nr.	Titel	Vorerhebungen als Bericht verfügbar ?
C IV10 /10	— 1	Landwirtschaftszählung 2010 — Ausgewählte Ergebnisse	Nein
	— 1.a	Gemeindeergebnisse	Ja
	— 1.b	Kreisergebnisse	Ja
	— 2	Landwirtschaftliche Betriebe und Bodennutzung	Ja
	— 3	Landwirtschaftliche Betriebe und Viehbestände	Ja
	— 4	Betriebswirtschaftliche Ausrichtung / Einkommenskombinationen / Erneuerbare Energien	Ja
	— 5	Landwirtschaftliche Betriebe und ökologischer Landbau	Ja
	— 6	Personal- und Arbeitsverhältnisse in den landwirtschaftlichen Betrieben	Ja
	— 7	Betriebstypen, Gewinnermittlung, Umsatzsteuer	Ja
	— 8	Eigentums- und Pachtverhältnisse	Ja
	— 9	Hofnachfolge, Demographie sowie Berufsbildung in den landwirtschaftlichen Betrieben	Ja
	— 10	Bewässerung in den landwirtschaftlichen Betrieben	Nein
	— 11	Ergebnisse der Erhebung über landwirtschaftliche Produktionsmethoden, Betriebe und Landschaftselemente	Nein
	— 12	Rebland, Zwischenfruchtanbau, Wald und KUP	Nein
	— 13	Methoden- und Qualitätsbericht	Nein

6) Begriffsdefinitionen

Gebietsstand: Die in diesem Bericht nachgewiesenen Verwaltungsbezirke beziehen sich auf den Gebietsstand vom 31.12.2009.

Betriebssitzprinzip: Die Flächen werden in der Gemeinde nachgewiesen, in der sich der Betriebssitz des Bewirtschafters befindet, ohne Rücksicht darauf, in welchen Gemarkungen die Flächen liegen.

Betrieb: Als Betrieb ist diejenige technisch-wirtschaftliche Einheit zu verstehen, die mindestens eine der Erfassungsgrenzen der Agrarstatistik erreicht, für Rechnung eines Inhabers (Betriebsinhaber oder Gesellschaft) bewirtschaftet wird, einer einheitlichen Betriebsführung untersteht und land- oder forstwirtschaftliche Erzeugnisse hervorbringt. Nachgewiesen werden alle Betriebe mit einer landwirtschaftlich genutzten Fläche von mindestens 5 Hektar (ha) bzw. darunter mit entsprechenden Erzeugungseinheiten. Siehe auch Punkt 4. Eine Gewinnerzielungsabsicht ist nicht notwendig.

Stichtag der Erhebung war der 1. März 2010.

Landwirtschaftlich genutzte Fläche (LF): Summe der genutzten Flächen von Ackerland, Haus- und Nutzgärten, Obstanlagen, Baumschulen, Dauergrünland, Rebland, Korbweiden, Pappeln sowie Weihnachtsbaumkulturen außerhalb des Waldes.

Ackerland: Flächen der landwirtschaftlichen Feldfrüchte (einschl. Ackergrünland), des Gemüses, der Erdbeeren und anderer Gartengewächse im feldmäßigen Anbau und im Erwerbsgartenbau, auch unter Glas.

Getreide: Einschließlich Körnermais und Corn-Cob-Mix.

Ölfrüchte: Winter- und Sommerraps, Winter- und Sommerrüben, Lein zur Körnergewinnung, Körner Sonnenblumen, andere Ölfrüchte (auch für technische Zwecke).

Dauerkulturen: Baum- und Beerenobstanlagen, Nüsse, Rebland, Baumschulen sowie Weihnachtsbaumkulturen und Pappelanlagen außerhalb des Waldes (nicht separat nachgewiesen).

Dauergrünland: Zum Dauergrünland zählen Wiesen und Mähweiden, Weiden mit Almen, Hutungen und Streuwiesen sowie aus der Erzeugung genommenes Dauergrünland mit Beihilfe-/Prämienanspruch. Ebenfalls zum Dauergrünland rechnen auch Grünlandflächen mit Obstbäumen, sofern das Obst nur die Nebennutzung, die Gras- oder Heugewinnung aber die Hauptnutzung darstellt; andernfalls zählen diese Flächen zu den Obst-, Beeren- oder Nussanlagen und werden unter den Dauerkulturen nachgewiesen.

Nicht zum Dauergrünland rechnen Ackerwiesen und -weiden, wenn diese die Fläche mindestens 1 Jahr bis weniger als 5 Jahre beanspruchen. Ferner zählen Grünlandflächen, die aus sozialen, wirtschaftlichen o. ä. Gründen nicht mehr genutzt werden (Sozialbrache) nicht zum Dauergrünland, sondern werden unter den dauerhaft aus der landwirtschaftlichen Produktion genommenen Flächen ohne Prämienanspruch erfasst.

Ökologisch bewirtschaftete LF: LF der Betriebe die einem Kontrollverfahren zum Ökologischen Landbau im Sinne der Verordnung der EG Nr. 834/2007 unterliegen, einschließlich der sich in Umstellung befindlichen Flächen ohne der Teilflächen, die konventionell bewirtschaftet werden.

Großvieheinheit (GV): Eine Großvieheinheit entspricht einem Tier mit einem Lebendgewicht von 500 kg (z.B. 1 Milchkuh = 1 GV). Im Tabellenprogramm 2010 wurden folgende Koeffizienten zur Berechnung der GV verwendet:

Merkmal	GV
Kälber und Jungrinder	0,300
Rinder 1 Jahr bis unter 2 Jahre	0,700
Rinder 2 Jahre und älter einschl. Kühe	1,000
Ferkel	0,020
Zuchtsauen	0,300
Andere Schweine	0,120
Mutterschafe einschl. Milchschafe	0,100
Schafe unter 1 Jahr (ohne gedeckte Lämmer)	0,050
Schafböcke zur Zucht und andere Schafe	0,100
Ziegen	0,080
Geflügel	0,004
Einhufer	0,950

Einzelunternehmen: Betriebe, die von Einzelpersonen, Ehepaaren oder Geschwistern geführt werden. Nur bei dieser Rechtsform wird eine Unterscheidung in Haupt- und Nebenerwerbsbetriebe

Haupt- und Nebenerwerbsbetriebe: Im Jahr 2010 hat sich die Art und Weise geändert, wie Haupt- und Nebenerwerbsbetriebe voneinander abgegrenzt werden. Als Haupterwerbsbetriebe werden diejenigen Betriebe eingestuft, für die das Einkommen aus dem landwirtschaftlichen Betrieb die alleinige oder überwiegende Quelle des Lebensunterhalts darstellt. Als Nebenerwerbsbetriebe werden diejenigen landwirtschaftlichen Betriebe bezeichnet, die ihr Einkommen überwiegend aus außerbetrieblichen Quellen beziehen. Entscheidend ist dabei allein die Selbsteinstufung des Betriebsinhabers und ggf. seines Ehegatten. Das im Betrieb geleistete Arbeitsvolumen wird, im Gegensatz zu früher, nicht mehr berücksichtigt. Grundsätzlich kann die Unterscheidung nach Haupt- und Nebenerwerb nur in Betrieben der Rechtsform Einzelunternehmen erfolgen.

Zuordnung und Bewertung der Arbeitskräfte: Im Rahmen der Agrarstatistik werden Arbeitskräfte erfasst, sofern sie 15 Jahre und älter und mit betrieblichen Arbeiten beschäftigt sind. Zu den betrieblichen Arbeiten zählen landwirtschaftliche Tätigkeiten sowie erstmals auch Arbeiten in Einkommenskombinationen. Die beschäftigten Arbeitskräfte wurden im Rahmen der Landwirtschaftszählung 2010 getrennt nach drei Kategorien erfragt:

- Betriebsinhaber und Familienarbeitskräfte in Einzelunternehmen
- andere ständig beschäftigte Arbeitskräfte in Betrieben aller Rechtsformen
- Saisonarbeitskräfte in Betrieben aller Rechtsformen

Die Arbeitszeiterfassung erfolgt bei den drei genannten Kategorien unterschiedlich. Für die Familienarbeitskräfte einschließlich Betriebsinhaber und die ständig beschäftigten Arbeitskräfte waren die durchschnittlich geleisteten Wochenarbeitsstunden für den landwirtschaftlichen Betrieb insgesamt sowie die durchschnittlich geleisteten Arbeitsstunden in Einkommenskombinationen für jede einzelne Person anzugeben. Für die Saisonarbeitskräfte werden die Arbeitszeiten in vollen Arbeitstagen für landwirtschaftliche Arbeiten erhoben, Arbeitszeiten in Einkommenskombinationen werden nicht einbezogen. Für die weitere Darstellung werden die in Stunden bzw. Tagen erfassten Arbeitszeiten in Arbeitskrafteinheiten (AK-E) umgerechnet, wobei eine AK-E einer für den landwirtschaftlichen Betrieb

vollbeschäftigten und nach ihrem Alter voll leistungsfähigen Person entspricht. In der Landwirtschaftszählung 2010 wird für eine AK-E eine mittlere wöchentliche Arbeitszeit von 40 Stunden angesetzt, niedrigere Stundenzahlen werden anteilig in AK-E umgerechnet, höhere Stundenzahlen sind auf eine AK-E beschränkt. In früheren Strukturhebungen erfolgte die Umrechnung der Arbeitsstunden in AK-E auf der Basis anderer Grenzwerte sowie festgelegter Umrechnungsfaktoren bei Teilbeschäftigung.

Die Leistungen von Lohnunternehmern und Anderen wurden – soweit vorhanden – in volle Arbeitstage umgerechnet und dem AK-E Besatz zugeordnet.

Als Saisonarbeitskräfte gelten alle Arbeitnehmer, deren Beschäftigungsverhältnis weniger als 6 Monate umfasst.

Klassifikation der landwirtschaftlichen Betriebe: Das Ziel der Betriebsklassifikation liegt darin, die landwirtschaftlichen Betriebe mit ihrer Vielzahl an Produktionszweigen (z.B. Ackerbau, Gartenbau, Veredlung etc.) über die monetäre Bewertung ihrer Produktion in Gruppen ähnlicher Betriebe einzuteilen. Die Betriebsklassifizierung stützt sich auf einzelbetriebliche Angaben über Art und Umfang der Bodennutzung, Größe und Zusammensetzung der Viehbestände sowie auf den Standardoutput der genannten Merkmale. Der „Standardoutput“ ist der regional standardisierte Geldwert der Bruttoerzeugung für die verschiedenen Produktionsverfahren. Die einzelnen Standardoutput-Werte werden für Pflanzen nach der Fläche und bei Tieren nach der Stückzahl zum gesamtbetrieblichen Standardoutput aggregiert. Für die Landwirtschaftszählung 2010 findet das Klassifizierungssystem der Europäischen Union Anwendung. Gegenüber vorangegangenen Erhebungen sind durch die Bestimmungen der 2008 in Kraft getretenen Verordnung (EG) Nr. 1242/2008 deutliche Veränderungen zu verzeichnen.

Betriebswirtschaftliche Ausrichtung (BWA):

Die betriebswirtschaftliche Ausrichtung beschreibt den Produktionszweig eines Betriebs.

Mit der Agrarstrukturhebung 2003 wurde das Klassifizierungsverfahren der landwirtschaftlichen Betriebe der EU national eingeführt und ersetzt damit die bis zum Jahr 2001 in der nationalen Agrarstatistik verwendete Betriebssystematik „Betriebssysteme nach Art des Standarddeckungsbeitrages“. In den Jahren 2003-2009 wurde das Klassifizierungsverfahren dergestalt durchgeführt, dass zur Berechnung der BWA anstelle des nun verwendeten Standardoutputs der Standarddeckungsbeitrag verwendet wurde. Im Wesentlichen wurden bei der Verwendung des Standarddeckungsbeitrages den Produktionsverfahren zurechenbare standardisierte variable Spezialkosten vom Markterlös abgezogen und Direktzahlungen einbezogen.

Die BWA ergibt sich aus dem Anteil des Standardoutputs jedes einzelnen Produktionsschwerpunkts am gesamten Standardoutput des Betriebes. Ein Betrieb gilt als „Spezialbetrieb“, wenn er mehr als zwei Drittel seines Standardoutputs über einen Produktionszweig erzielt. Als „Verbundbetriebe“ oder umgangssprachlich auch „Gemischtbetriebe“ werden diejenigen Betriebe bezeichnet, bei denen der Standardoutput eines Produktionszweiges weniger als zwei Drittel, aber mindestens ein Drittel des gesamten Standardoutputs des Betriebes ausmacht. Die EU-Klassifizierung sieht eine dreistufige Unterteilung der BWA vor. Auf der obersten Ebene, auf die sich die Darstellung hier bezieht, werden insgesamt acht betriebswirtschaftliche Hauptausrichtungen unterschieden:

1. spezialisierter Ackerbaubetrieb
2. spezialisierter Gartenbaubetrieb
3. spezialisierter Dauerkulturbetrieb
4. spezialisierter Futterbaubetrieb (Weideviehbetrieb)
5. spezialisierter Veredlungsbetrieb
6. Pflanzenbauverbundbetriebe
7. Viehhaltungsverbundbetriebe
8. Pflanzenbau-Viehhaltungsverbundbetriebe

	Allgemeine Betriebswirtschaftliche Ausrichtung	Anteil des SO der Produktionszweige am gesamten SO des Betriebes
1	Spezialisierte Ackerbaubetriebe	Ackerbau (d. h. Getreide und Hülsenfrüchte zur Körnergewinnung, Ölfrüchte, Hackfrüchte, weitere Handelsgewächse, Gemüse und Erdbeeren im Freiland im Wechsel mit landwirtschaftlichen Kulturen, Saat- und Pflanzguterzeugung auf Ackerland, sonstige Ackerlandkulturen, stillgelegtes/aus der landwirtschaftlichen Erzeugung genommenes Ackerland/Brache und Futterpflanzen zum Verkauf) > 2/3
2	Spezialisierte Gartenbaubetriebe	Gemüse und Erdbeeren im Freiland und unter Glas oder anderen begehbaren Schutzabdeckungen, Blumen und Zierpflanzen im Freiland und unter Glas oder anderen begehbaren Schutz-abdeckungen, Pilze und Baumschulen > 2/3
3	Spezialisierte Dauerkulturbetriebe	Baum- und Beerenobstanlagen, Rebflächen, sonstige Dauerkulturen und Dauerkulturen unter Glas oder anderen begehbaren Schutzabdeckungen > 2/3.
4	Spezialisierte Futterbaubetriebe	Futter für Weidevieh (Futterhackfrüchte, grün geerntete Pflanzen, Wiesen und Weiden, ertragsarmes Dauergrünland) und Weidevieh (Einhufer, alle Arten von Rindern, Schafen und Ziegen) > 2/3
5	Spezialisierte Veredlungsbetriebe	Veredlung, d.h. Schweine (d.h. Ferkel, Zuchtsauen, andere Schweine), Geflügel (d.h. Masthühner, Legehennen, sonstiges Geflügel) > 2/3
6	Pflanzenbauverbundbetriebe	Summe aus Ackerbau, Gartenbau und Dauerkulturen > 2/3 (aber Ackerbau ≤ 2/3, Gartenbau ≤ 2/3 und Dauerkulturen ≤ 2/3)
7	Viehhaltungsverbundbetriebe	Summe aus Weidevieh, Futterpflanzen und Veredlung > 2/3 (aber Weidevieh und Futterpflanzen ≤ 2/3 und Veredlung ≤ 2/3)
8	Pflanzenbau-Viehhaltungsbetriebe	Betriebe, die von den Klassen 1 bis 7 ausgeschlossen wurden.

Aufgrund der Vielzahl der Möglichkeiten der Untergliederungen werden die Einzelausrichtungen und die Unterteilung betrieblicher Klassen der Einzelausrichtungen bis auf die Milchvieh- und Weinbaubetriebe nicht nachgewiesen.

Standardoutput:

Der Standardoutput (SO) ist der durchschnittliche Geldwert der landwirtschaftlichen Erzeugung zu Ab-Hof-Preisen. Die SO dienen der Klassifizierung der landwirtschaftlichen Betriebe nach der wirtschaftlichen Ausrichtung und der Betriebsgröße und ersetzen ab dem Wirtschaftsjahr 2010/11 die Standarddeckungsbeiträge (SDB).

Die einzelnen SO-Werte werden je Flächeneinheit einer Pflanzenart (in ha bzw. bei Pilzen 100 m² Pilzbeetfläche) bzw. je Stück Vieh einer Tierart (bei Geflügel je 100 Stück) aus der Multiplikation der erzeugten Menge mit dem zugehörigen Ab-Hof-Preis berechnet, wobei die Mehrwertsteuer, produktspezifische Steuern und Direktzahlungen nicht berücksichtigt werden. Die SO werden auf der Grundlage von Durchschnittswerten (einzelbetriebliche Angaben über die Bodennutzung und Viehbestände sowie Daten zu Erträgen und Preisen, die sich aus Statistiken und Buchführungsunterlagen ergeben) ermittelt, die für einen Bezugszeitraum von fünf Jahren berechnet werden. Der erste Bezugszeitraum, für den SO ermittelt werden, umfasst die Wirtschaftsjahre 2005/06, 2006/07, 2007/08, 2008/09 und 2009/10. Die Durchschnittsbildung erfolgt auf Ebene der Regierungsbezirke, um regionale Unterschiede zu berücksichtigen.

Für Hessen gelten folgende SO-Koeffizienten:

Standardoutputkoeffizienten (Bodennutzung) nach Regierungsbezirken (Durchschnitt der Wirtschaftsjahre 2005/06 bis 2009/10) - Verwendet in der Landwirtschaftszählung 2010 -

Merkmal	Hessen		
	Darmstadt	Gießen	Kassel
Bezeichnung	Standardoutput in €/je ha bzw. je 100 m ²		
Weichweizen und Spelz	1.037	988	1.030
Hartweizen	843	843	843
Roggen	677	745	742
Gerste	736	747	780
Hafer	570	596	594
Körnermais	1.288	1.232	1.213
Sonstiges Getreide	728	759	769
Erbsen, Feldbohnen und Süßlupinen	498	487	486
Andere Hülsenfrüchte	498	487	486
Kartoffeln	6.200	4.673	4.655
Zuckerrüben	2.039	2.028	1.977
Futterhackfrüchte	1.135	1.130	1.098
Tabak	8.132	8.132	8.132
Hopfen	8.985	8.985	8.985
Raps und Rübsen	1.136	1.068	1.056
Sonnenblumen	544	547	556
Lein (Öllein)	518	518	518
Andere Ölfrüchte	1.137	1.071	1.057
Hanf	720	720	720
Andere Textilpflanzen	900	900	900
Heil-, Duft- und Gewürzpflanzen	3.900	3.900	3.900
Andere Handelsgewächse	1.136	1.068	1.056

**Noch: Standardoutputkoeffizienten (Bodennutzung) nach Regierungsbezirken
(Durchschnitt der Wirtschaftsjahre 2005/06 bis 2009/10)**

- Verwendet in der Landwirtschaftszählung 2010 -

Merkmal	Hessen		
Bezeichnung	Darmstadt	Gießen	Kassel
	Standardoutput in €/je ha bzw. je 100 m2		
Gemüse, Melonen, Erdbeeren im Freiland - Feldanbau	15.826	15.826	15.826
Gemüse, Melonen, Erdbeeren im Freiland - Gartenbaukulturen	26.028	26.028	26.028
Gemüse, Melonen, Erdbeeren unter Glas	223.838	223.838	223.838
Blumen und Zierpflanzen (ohne Baumschulen) im Freiland	65.393	65.393	65.393
Blumen und Zierpflanzen (ohne Baumschulen) unter Glas	634.313	634.313	634.313
Futterpflanzen - Ackerwiesen und -weiden	372	397	405
Futterpflanzen - Sonstige			
Grünfutterpflanzen - Grünmais	1.184	1.229	1.275
Futterpflanzen - Sonstige			
Grünfutterpflanzen - Leguminosen	323	321	309
Futterpflanzen - Sonstige			
Grünfutterpflanzen - andere als Grünmais	323	321	309
Sämereien und Pflanzgut auf Ackerland	1.164	1.164	1.164
Sonstige Kulturen auf Ackerland	1.000	1.000	1.000
Schwarz-, Grünbrache für die keine Beihilfe gewährt wird	80	80	80
Schwarz-, Grünbrache ohne wirtschaftliche Nutzung, für die Beihilfe gewährt wird	0	0	0
Haus- und Nutzgärten	0	0	0
Dauergrünland - Dauerwiesen und-weiden	410	414	420
Dauergrünland - Ertragsarme Weiden	141	141	141
Dauergrünland, nicht genutzt, beihilfefähig	0	0	0
Obst der gemäßigten Klimazonen	11.593	11.593	11.593
Beerenarten	11.593	11.593	11.593
Schalenobst	11.593	11.593	11.593
Rebanlagen - Qualitätswein	12.416	12.416	12.416
Rebanlagen - Tafeltrauben	12.416	12.416	12.416

**Noch: Standardoutputkoeffizienten (Bodennutzung) nach Regierungsbezirken
(Durchschnitt der Wirtschaftsjahre 2005/06 bis 2009/10)**

Reb- und Baumschulen	43.599	43.599	43.599
Sonstige Dauerkulturen	15.123	15.123	15.123
Sonstige Dauerkulturen - Weihnachtsbaumkulturen	12.275	12.275	12.275
Dauerkulturen unter Glas	429.076	429.076	429.076
Pilze (je 100 m2 im Jahr)	21.150	21.150	21.150

**Standardoutputkoeffizienten (Viehhaltung) nach. Regierungsbezirken
(Durchschnitt der Wirtschaftsjahre 2005/06 bis 2009/10)**

- Verwendet in der Landwirtschaftszählung 2010 -

Merkmal	Hessen		
	Darmstadt	Gießen	Kassel
Bezeichnung	Standardoutput in €/je Tier bzw. 100 Stück		
Einhufer	504	504	504
Rinder unter 1 Jahr	453	453	453
Rinder 1 bis unter 2 Jahren, männlich	707	707	707
Rinder 1 bis unter 2 Jahren, weiblich	325	325	325
Rinder 2 Jahre und älter, männlich	548	548	548
Färsen, 2 Jahre und älter	325	325	325
Milchkühe	1.883	1.957	2.063
Sonstige Kühe	268	268	268
Mutterschafe	91	91	91
Schafe, sonstige	91	91	91
Ziegen, weiblich zur Zucht	141	141	141
Ziegen, sonstige	85	85	85
Ferkel mit einem Lebendgewicht unter 20 kg	234	234	234
Mutterschweine von 50 kg und mehr	942	942	942
Schweine, andere	234	234	234
Masthähnchen und -hühnchen (100 Stück)	879	879	879
Legehennen (100 Stück)	1.885	1.885	1.885
Sonstiges Geflügel - Gänse (100 Stück)	1.822	1.822	1.822
Sonstiges Geflügel - Enten (100 Stück)	2.637	2.637	2.637
Sonstiges Geflügel - Truthühner (100 Stück)	3.957	3.957	3.957

Weitere detaillierte Informationen zu den methodischen Grundlagen und einzelnen Begriffsdefinitionen finden Sie auf der Homepage des Statistischen Bundesamtes unter:

www.destatis.de > Publikationen > Fachveröffentlichungen > Land- und Forstwirtschaft
>Landwirtschaftszählung >Methodische Grundlagen der Landwirtschaftszählung – Fachserie 3
Reihe . 2 S. 6

1. Ausgewählte Regionaldaten der Landwirtschaftszählung 2010

Schl. Nr.	Land ----- REGIERUNGS- BEZIRK ----- KREIS ----- GEMEINDE	Land- wirt- schaftl. Betriebe insgesamt	Betriebe mit 100 und mehr ha	Landwirt- schaftl. genutzte Fläche insgesamt	darunter Ackerland	Ausgewählte in den Betrieben
						Betriebe mit Viehhaltung insgesamt
		Anzahl		ha		
		1	2	3	4	5
06 411	Darmstadt, Wissenschaftsst.	34	8	1 839	1 393	20
06 412	Frankfurt am Main, St.	116	10	4 231	3 482	33
06 413	Offenbach am Main, St.	8	1	288	189	4
06 414	Wiesbaden, Landeshauptst.	163	9	5 298	4 064	49
06 431	Bergstraße	635	49	23 399	13 043	473
06 432	Darmstadt-Dieburg	543	70	25 504	19 865	345
06 433	Groß-Gerau	327	38	16 468	14 005	162
06 434	Hochtaunuskreis	272	24	11 843	7 356	173
06 435	Main-Kinzig-Kreis	1 127	115	45 475	23 177	879
06 436	Main-Taunus-Kreis	226	17	7 599	5 619	86
06 437	Odenwaldkreis	473	28	16 842	6 237	416
06 438	Offenbach	150	18	6 483	4 186	92
06 439	Rheingau-Taunus-Kreis	718	43	18 858	10 851	278
06 440	Wetteraukreis	988	150	52 568	39 431	607
06 4	Reg.-Bez. D a r m s t a d t	5 780	580	236 695	152 898	3 617
06 531	Gießen	637	104	33 676	22 665	465
06 532	Lahn-Dill-Kreis	611	56	24 331	9 458	495
06 533	Limburg-Weilburg	604	96	32 903	22 212	434
06 534	Marburg-Biedenkopf	1 317	127	49 137	30 560	1 089
06 535	Vogelsbergkreis	1 287	190	63 636	31 050	1 121
06 5	Reg.-Bez. G i e ß e n	4 456	573	203 682	115 945	3 604
06 611	Kassel, documenta-St.	33	3	952	444	11
06 631	Fulda	1 759	118	61 879	27 563	1 542
06 632	Hersfeld-Rotenburg	883	89	36 048	22 119	758
06 633	Kassel	973	134	50 604	39 576	729
06 634	Schwalm-Eder-Kreis	1 429	193	69 136	53 655	1 178
06 635	Waldeck-Frankenberg	1 748	140	68 651	39 703	1 442
06 636	Werra-Meißner-Kreis	744	108	38 791	24 833	585
06 6	Reg.-Bez. K a s s e l	7 569	785	326 060	207 894	6 245
06	Land H e s s e n	17 805	1 938	766 437	476 737	13 466

1. Ausgewählte Regionaldaten der Landwirtschaftszählung 2010

Viehbestände mit Viehhaltung		Viehbestand insgesamt in Großvieheinheiten (GV)	Betriebe mit 100 und mehr GV	Betriebe mit ökologischem Landbau	Ökologisch bewirtschaftete LF	Schl. Nr.
Rinder insgesamt	Schweine insgesamt					
Anzahl						
6	7	8	9	10	11	
76	•	•	—	4	•	06 411
298	1 330	746	1	3	•	06 412
—	•	•	—	—	—	06 413
1 056	794	1 410	3	11	775	06 414
14 829	7 544	13 777	23	33	846	06 431
9 480	30 008	12 790	28	21	836	06 432
1 903	8 661	3 387	5	7	186	06 433
3 915	1 797	4 909	8	12	798	06 434
33 979	12 302	29 314	66	140	5 934	06 435
1 162	1 594	1 910	4	5	210	06 436
20 634	8 848	18 042	50	42	1 294	06 437
2 331	1 767	2 898	9	4	407	06 438
2 596	7 652	4 690	4	56	1 916	06 439
20 537	24 748	20 447	45	38	2 570	06 440
112 796	107 685	114 750	246	376	16 135	06 4
12 936	17 068	14 017	34	63	4 776	06 531
11 188	2 913	11 658	25	129	8 021	06 532
18 153	19 118	17 508	58	31	2 098	06 533
30 911	39 257	30 130	63	126	6 000	06 534
55 492	68 220	50 471	156	158	8 971	06 535
128 680	146 576	123 783	336	507	29 865	06 5
76	•	250	1	5	150	06 611
65 740	67 216	58 726	154	246	8 531	06 631
22 954	63 805	24 827	58	57	3 183	06 632
18 088	58 550	24 168	69	46	2 404	06 633
33 580	162 543	45 071	132	58	2 824	06 634
62 190	79 315	57 519	178	164	5 661	06 635
19 548	•	20 656	67	68	3 306	06 636
222 176	471 912	231 218	659	644	26 058	06 6
463 652	726 173	469 750	1 241	1 527	72 058	06

2. T 9811 Ausgewählte Merkmale für landwirtschaftliche Betriebe 2010 nach Gemeinden

Schl. Nr.	Land ----- REGIERUNGS- BEZIRK ----- KREIS ----- GEMEINDE	Land- wirt- schaftl. Betriebe	Davon: mit einer LF von ... bis unter ... ha						
			unter 5	5 - 10	10 - 20	20 - 50	50 - 100	100 - 200	200 und mehr
Anzahl									
1	2	3	4	5	6	7	8		
06	Hessen	17 805	995	3 043	4 118	4 644	3 067	1 596	342
064	Darmstadt, Regierungsbezirk	5 780	616	869	1 182	1 512	1 021	482	98
06411	Darmstadt, Wissenschaftsstadt	34	4	6	3	8	5	8	—
06412	Frankfurt am Main, Stadt	116	33	12	16	24	21	9	1
06413	Offenbach am Main, Stadt	8	4	—	—	1	2	1	—
06414	Wiesbaden, Landeshauptstadt	163	46	19	27	37	25	7	2
06431	Bergstraße	635	46	114	146	176	104	41	8
06431001	Abtsteinach	11	—	1	2	6	2	—	—
06431002	Bensheim, Stadt	67	12	11	13	17	10	4	—
06431003	Biblis	23	1	2	4	2	4	7	3
06431004	Birkenau	35	3	4	9	10	8	1	—
06431005	Bürstadt, Stadt	28	5	1	3	6	8	4	1
06431006	Einhausen	15	2	3	3	4	2	1	—
06431007	Fürth	56	1	10	16	19	10	—	—
06431008	Gorxheimertal	11	—	2	2	6	1	—	—
06431009	Grasellenbach	13	—	2	2	5	4	—	—
06431010	Groß-Rohrheim	9	—	1	1	2	—	4	1
06431011	Heppenheim (Bergstraße), Kreissstadt	78	13	18	20	18	7	2	—
06431012	Hirschhorn (Neckar), Stadt	5	—	3	1	1	—	—	—
06431013	Lampertheim, Stadt	56	2	2	7	16	19	7	3
06431014	Lautertal (Odenwald)	46	2	12	9	17	5	1	—
06431015	Lindenfels, Stadt	28	—	5	14	9	—	—	—
06431016	Lorsch, Stadt	12	1	1	—	3	5	2	—
06431017	Mörlenbach	32	—	7	13	8	4	—	—
06431018	Neckarsteinach, Stadt	5	—	2	1	1	1	—	—
06431019	Rimbach	42	1	11	15	9	5	1	—
06431020	Viernheim, Stadt	16	—	4	3	5	3	1	—
06431021	Wald-Michelbach	38	1	11	6	11	4	5	—
06431022	Zwingenberg, Stadt	9	2	1	2	1	2	1	—
06432	Darmstadt-Dieburg	543	44	60	90	162	117	61	9
06432001	Alsbach-Hähnlein	18	2	1	3	7	3	2	—
06432002	Babenhausen, Stadt	39	6	3	5	10	8	7	—
06432003	Bickenbach	9	1	2	—	3	1	2	—
06432004	Dieburg, Stadt	10	3	2	—	3	2	—	—
06432005	Eppertshausen	3	—	—	1	1	1	—	—
06432006	Erzhausen	5	1	—	2	1	—	1	—
06432007	Fischbachtal	20	—	6	6	6	2	—	—
06432008	Griesheim, Stadt	39	4	9	6	10	6	4	—
06432009	Groß-Bieberau, Stadt	19	—	2	3	6	8	—	—
06432010	Groß-Umstadt, Stadt	76	6	8	10	22	22	7	1
06432011	Groß-Zimmern	11	—	—	3	3	1	3	1
06432012	Messel	9	—	1	6	1	1	—	—
06432013	Modautal	35	1	6	10	11	5	2	—
06432014	Mühlital	22	1	2	7	7	3	2	—
06432015	Münster	9	1	—	2	2	2	1	1
06432016	Ober-Ramstadt, Stadt	23	1	—	4	6	5	6	1

2. T 9811 Ausgewählte Merkmale für landwirtschaftliche Betriebe 2010 nach Gemeinden

Land- wirt- schaftl. genutzte Fläche insgesamt	Einzel- unter- nehmen	Davon		Betriebe mit Vieh- haltung	Darunter				Vieh- bestand insgesamt	Betriebe mit öko- logischem Landbau	Öko- logisch- bewirt- schaftete LF	Schl. Nr.
		Haupt- erwerbs- betriebe	Neben- erwerbs- betriebe		Betriebe mit Rindern		Betriebe mit Schweinen					
					Betriebe	Rinder	Betriebe	Schweine				
ha	Anzahl								GV	Anzahl	ha	
9	10	11	12	13	14	15	16	17	18	19	20	
766 437	16 514	5 227	11 287	13 466	8 623	463 652	5 713	726 173	469 750	1 527	72 058	06
236 695	5 177	2 028	3 149	3 617	2 138	112 796	1 189	107 685	114 750	376	16 135	064
1 839	27	12	15	20	4	76	4	•	•	4	•	06411
4 231	94	56	38	33	8	298	11	1 330	746	3	•	06412
288	8	6	2	4	—	—	1	•	•	—	—	06413
5 298	142	60	82	49	11	1 056	20	794	1 410	11	775	06414
23 399	587	239	348	473	310	14 829	134	7 544	13 777	33	846	06431
357	11	4	7	11	9	425	2	•	355	—	—	06431001
2 001	61	25	36	42	20	1 163	14	883	1 261	—	—	06431002
2 133	20	12	8	11	6	653	4	70	479	—	—	06431003
1 077	35	14	21	33	30	1 181	12	357	1 060	2	•	06431004
1 619	24	18	6	14	4	266	5	1 868	449	—	—	06431005
457	15	6	9	8	3	163	4	46	142	—	—	06431006
1 492	53	19	34	53	37	1 553	23	1 107	1 488	6	160	06431007
278	11	1	10	11	6	221	3	•	222	—	—	06431008
564	12	7	5	13	13	770	4	40	563	3	160	06431009
913	7	4	3	4	—	—	3	756	92	—	—	06431010
1 714	67	22	45	51	33	1 230	13	442	1 035	3	57	06431011
59	5	2	3	5	5	69	—	—	47	—	—	06431012
3 787	50	38	12	21	7	287	7	982	401	1	•	06431013
1 202	41	12	29	43	29	1 469	6	41	1 272	4	72	06431014
559	28	6	22	26	22	612	9	117	530	2	•	06431015
704	11	10	1	10	8	580	4	112	497	—	—	06431016
805	31	10	21	29	19	642	5	132	723	3	74	06431017
115	5	1	4	4	1	•	—	—	81	—	—	06431018
1 008	42	12	30	39	26	786	11	105	865	5	131	06431019
656	15	5	10	7	3	•	1	•	192	—	—	06431020
1 550	36	8	28	34	27	2 461	2	•	1 941	4	103	06431021
349	7	3	4	4	2	•	2	•	83	—	—	06431022
25 504	473	218	255	345	172	9 480	118	30 008	12 790	21	836	06432
803	18	8	10	10	3	102	6	1 007	221	1	•	06432001
1 894	32	16	16	19	9	911	2	•	925	1	•	06432002
408	8	6	2	5	—	—	1	•	100	—	—	06432003
239	8	2	6	7	3	51	1	•	459	—	—	06432004
120	3	—	3	3	2	•	—	—	•	—	—	06432005
168	4	1	3	4	1	•	2	•	•	—	—	06432006
466	20	4	16	18	10	203	8	188	252	—	—	06432007
1 512	33	24	9	3	—	—	—	—	62	1	•	06432008
840	17	7	10	15	11	578	7	473	477	—	—	06432009
3 576	66	32	34	52	26	1 417	19	8 302	2 216	2	•	06432010
777	9	4	5	7	4	225	1	•	183	—	—	06432011
223	8	1	7	4	2	•	3	23	90	—	—	06432012
1 055	33	13	20	29	18	822	8	757	935	4	193	06432013
937	20	5	15	21	14	514	6	58	487	2	•	06432014
638	9	5	4	8	4	251	3	•	421	—	—	06432015
1 637	21	15	6	16	7	325	3	31	476	—	—	06432016

2. T 9811 Ausgewählte Merkmale für landwirtschaftliche Betriebe 2010 nach Gemeinden

Schl. Nr.	Land ----- REGIERUNGS- BEZIRK ----- KREIS ----- GEMEINDE	Land- wirt- schaftl. Betriebe	Davon: mit einer LF von ... bis unter ... ha						
			unter 5	5 - 10	10 - 20	20 - 50	50 - 100	100 - 200	200 und mehr
Anzahl									
1	2	3	4	5	6	7	8		
06432017	Otzberg	38	3	4	1	12	10	6	2
06432018	Pfungstadt, Stadt	37	4	2	6	11	10	4	—
06432019	Reinheim, Stadt	30	—	3	2	10	11	4	—
06432020	Roßdorf	21	3	4	—	9	3	1	1
06432021	Schaafheim	25	1	1	3	10	5	5	—
06432022	Seeheim-Jugenheim	20	2	4	7	5	2	—	—
06432023	Weiterstadt, Stadt	25	4	—	3	6	6	4	2
06433	Groß-Gerau	327	21	19	56	106	87	31	7
06433001	Biebesheim am Rhein	20	—	3	2	5	7	3	—
06433002	Bischofsheim	7	2	—	—	2	2	1	—
06433003	Büttelborn	32	3	2	5	11	9	1	1
06433004	Gernsheim, Schöffersstadt	30	1	—	5	5	14	3	2
06433005	Ginsheim-Gustavsburg	10	2	—	1	4	1	2	—
06433006	Groß-Gerau, Stadt	49	4	3	10	15	15	1	1
06433007	Kelsterbach, Stadt	5	—	—	2	2	1	—	—
06433008	Mörfelden-Walldorf, Stadt	2	—	1	—	—	1	—	—
06433009	Nauheim	8	3	1	—	1	2	1	—
06433011	Riedstadt, Stadt	61	2	2	14	19	14	7	3
06433012	Rüsselsheim, Stadt	22	2	1	2	13	3	1	—
06433013	Stockstadt am Rhein	11	1	1	1	3	2	3	—
06433014	Trebur	70	1	5	14	26	16	8	—
06434	Hochtaunuskreis	272	18	43	59	66	62	20	4
06434001	Bad Homburg v. d. Höhe, Stadt	27	4	1	1	10	10	1	—
06434002	Friedrichsdorf, Stadt	15	1	1	—	5	6	2	—
06434003	Glashütten	6	—	1	1	2	2	—	—
06434004	Grävenwiesbach	25	—	5	9	1	4	2	4
06434005	Königstein im Taunus, Stadt	5	2	—	1	1	1	—	—
06434006	Kronberg im Taunus, Stadt	9	4	—	2	—	1	2	—
06434007	Neu-Anspach, Stadt	31	—	7	12	5	6	1	—
06434008	Oberursel (Taunus), Stadt	29	1	2	4	13	8	1	—
06434009	Schmitten	8	1	1	2	2	1	1	—
06434010	Steinbach (Taunus), Stadt	5	1	—	2	—	2	—	—
06434011	Usingen, Stadt	45	2	12	10	10	7	4	—
06434012	Wehrheim	34	1	6	6	8	8	5	—
06434013	Weilrod	33	1	7	9	9	6	1	—
06435	Main-Kinzig-Kreis	1 127	39	196	307	304	166	96	19
06435001	Bad Orb, Stadt	23	—	6	6	7	3	1	—
06435002	Bad Soden-Salmünster, Stadt	74	1	13	23	24	8	5	—
06435003	Biebergemünd	32	1	9	8	10	2	1	1
06435004	Birstein	109	2	22	39	26	12	8	—
06435005	Brachtal	21	2	5	4	3	—	4	3
06435006	Bruchköbel, Stadt	47	2	3	8	23	9	—	2
06435007	Erlensee	14	2	2	2	3	5	—	—
06435008	Flörsbachtal	22	—	6	5	5	5	1	—
06435009	Freigericht	21	—	4	5	5	4	2	1
06435010	Gelnhausen, Barbarossastadt, Kreisstadt	9	1	2	1	—	2	3	—
06435011	Großkrotzenburg	4	—	1	—	1	2	—	—

2. T 9811 Ausgewählte Merkmale für landwirtschaftliche Betriebe 2010 nach Gemeinden

Land- wirt- schaftl. genutzte Fläche insgesamt	Einzel- unter- nehmen	Davon		Betriebe mit Vieh- haltung	Darunter				Vieh- bestand insgesamt	Betriebe mit öko- logischem Landbau	Öko- logisch- bewirt- schaftete LF	Schl. Nr.
		Haupt- erwerbs- betriebe	Neben- erwerbs- betriebe		Betriebe mit Rindern		Betriebe mit Schweinen					
					Betriebe	Rinder	Betriebe	Schweine				
ha	Anzahl								GV	Anzahl	ha	
9	10	11	12	13	14	15	16	17	18	19	20	
2 483	34	16	18	25	14	760	11	5 933	1 425	4	209	06432017
1 693	29	15	14	21	8	428	12	6 661	1 088	2	•	06432018
1 688	25	11	14	20	8	513	8	1 220	787	—	—	06432019
838	16	9	7	17	9	726	4	559	842	—	—	06432020
1 362	21	7	14	18	11	1 159	5	1 497	892	1	•	06432021
403	18	3	15	15	6	212	3	•	218	3	62	06432022
1 745	21	14	7	8	2	•	5	224	59	—	—	06432023
16 468	286	151	135	162	54	1 903	73	8 661	3 387	7	186	06433
1 142	18	8	10	10	5	129	2	•	230	—	—	06433001
374	6	6	—	4	2	•	1	•	•	—	—	06433002
1 422	27	15	12	14	2	•	2	•	239	2	•	06433003
2 131	28	21	7	12	3	93	5	1 287	344	1	•	06433004
474	8	5	3	3	2	•	1	•	•	—	—	06433005
2 215	47	22	25	27	8	140	13	250	273	—	—	06433006
•	5	1	4	1	—	—	—	—	•	1	•	06433007
•	2	1	1	1	—	—	—	—	•	—	—	06433008
306	6	4	2	4	2	•	2	•	•	—	—	06433009
3 466	53	22	31	34	9	328	19	2 658	672	1	•	06433011
790	20	10	10	7	2	•	2	•	91	—	—	06433012
658	11	6	5	6	1	•	4	•	195	—	—	06433013
3 270	55	30	25	39	18	752	22	3 091	1 032	2	•	06433014
11 843	241	84	157	173	96	3 915	28	1 797	4 909	12	798	06434
1 234	20	15	5	11	6	114	4	57	370	—	—	06434001
842	12	8	4	10	7	608	2	•	490	—	—	06434002
214	6	2	4	6	3	117	2	•	154	—	—	06434003
2 052	21	3	18	13	7	368	1	•	301	1	•	06434004
148	4	—	4	3	3	•	1	•	•	—	—	06434005
399	8	3	5	7	2	•	1	•	•	—	—	06434006
987	29	8	21	17	12	394	2	•	614	2	•	06434007
1 238	28	15	13	12	6	109	4	410	264	—	—	06434008
316	7	1	6	8	4	48	—	—	197	1	•	06434009
180	4	2	2	5	3	45	—	—	94	1	•	06434010
1 593	43	10	33	26	12	414	6	97	629	1	•	06434011
1 628	31	12	19	27	20	1 045	4	•	1 038	3	296	06434012
1 013	28	5	23	28	11	345	1	•	382	3	121	06434013
45 475	1 049	296	753	879	630	33 979	307	12 302	29 314	140	5 934	06435
700	20	3	17	22	12	689	4	•	571	1	•	06435001
2 549	69	17	52	67	54	3 036	29	289	2 441	5	126	06435002
898	29	5	24	27	16	391	4	18	345	5	178	06435003
3 553	106	16	90	92	64	2 227	49	981	1 953	10	556	06435004
1 486	20	6	14	14	10	792	7	81	641	2	•	06435005
1 913	43	19	24	33	15	765	10	1 509	973	4	106	06435006
514	11	8	3	9	6	224	4	22	216	—	—	06435007
716	21	6	15	18	11	479	3	12	400	7	382	06435008
1 034	21	4	17	17	11	952	8	858	650	—	—	06435009
541	8	4	4	5	3	229	1	•	305	—	—	06435010
184	3	1	2	4	3	185	—	—	•	—	—	06435011

2. T 9811 Ausgewählte Merkmale für landwirtschaftliche Betriebe 2010 nach Gemeinden

Schl. Nr.	Land ----- REGIERUNGS- BEZIRK ----- KREIS ----- GEMEINDE	Land- wirt- schaftl. Betriebe	Davon: mit einer LF von ... bis unter ... ha						
			unter 5	5 - 10	10 - 20	20 - 50	50 - 100	100 - 200	200 und mehr
Anzahl									
1	2	3	4	5	6	7	8		
06435012	Gründau	29	1	2	7	8	4	5	2
06435013	Hammersbach	19	—	2	5	3	5	3	1
06435014	Hanau, Stadt	12	1	—	3	6	—	2	—
06435015	Hasselroth	10	1	1	4	—	—	2	2
06435016	Jossgrund	46	—	12	15	13	3	3	—
06435017	Langenselbold, Stadt	22	1	2	4	3	7	5	—
06435018	Linsengericht	21	1	5	8	2	2	1	2
06435019	Maintal, Stadt	25	2	1	6	5	7	4	—
06435020	Neuberg	7	—	—	1	1	4	—	1
06435021	Nidderau, Stadt	52	1	5	8	17	13	6	2
06435022	Niederdorfelden	8	—	2	1	2	1	2	—
06435023	Rodenbach	8	1	—	2	2	2	1	—
06435024	Ronneburg	10	—	1	1	4	2	2	—
06435025	Schlüchtern, Stadt	132	4	27	38	37	16	8	2
06435026	Schöneck	26	2	2	2	10	6	4	—
06435027	Sinntal	141	7	32	43	35	21	3	—
06435028	Steinau an der Straße, Stadt	148	5	23	45	40	19	16	—
06435029	Wächtersbach, Stadt	35	1	6	13	9	2	4	—
06436	Main-Taunus-Kreis	226	52	32	36	50	39	16	1
06436001	Bad Soden am Taunus, Stadt	13	9	1	—	1	2	—	—
06436002	Eppstein, Stadt	9	1	3	1	2	1	1	—
06436003	Eschborn, Stadt	16	3	4	1	2	4	1	1
06436004	Flörsheim am Main, Stadt	35	9	3	5	6	9	3	—
06436005	Hattersheim am Main, Stadt	17	3	1	2	6	3	2	—
06436006	Hochheim am Main, Stadt	41	17	9	5	6	1	3	—
06436007	Hofheim am Taunus, Kreisstadt	42	3	5	9	11	11	3	—
06436008	Kelkheim (Taunus), Stadt	16	3	3	4	4	2	—	—
06436009	Kriftel	12	3	2	4	2	1	—	—
06436010	Liederbach am Taunus	12	—	1	3	3	5	—	—
06436011	Schwalbach am Taunus, Stadt	3	1	—	—	2	—	—	—
06436012	Sulzbach (Taunus)	10	—	—	2	5	—	3	—
06437	Odenwaldkreis	473	18	81	108	148	90	27	1
06437001	Bad König, Stadt	44	3	4	12	11	10	4	—
06437002	Beerfelden, Stadt	47	1	10	10	13	10	3	—
06437003	Brensbach	33	2	4	9	11	5	2	—
06437004	Breuberg, Stadt	13	2	2	1	4	4	—	—
06437005	Brombachtal	24	1	4	7	6	6	—	—
06437006	Erbach, Kreisstadt	41	3	10	7	15	2	3	1
06437007	Fränkisch-Crumbach	17	—	3	2	8	2	2	—
06437008	Hesseneck	8	1	2	1	2	2	—	—
06437009	Höchst i. Odw.	22	1	2	3	9	6	1	—
06437010	Lützelbach	27	1	5	8	7	4	2	—
06437011	Michelstadt, Stadt	48	2	12	12	10	6	6	—
06437012	Mossautal	29	1	3	5	6	11	3	—
06437013	Reichelsheim (Odenwald)	90	—	11	20	40	18	1	—
06437014	Rothenberg	13	—	5	6	—	2	—	—
06437015	Sensbachtal	17	—	4	5	6	2	—	—

2. T 9811 Ausgewählte Merkmale für landwirtschaftliche Betriebe 2010 nach Gemeinden

Land- wirt- schaftl. genutzte Fläche insgesamt	Einzel- unter- nehmen	Davon		Betriebe mit Vieh- haltung	Darunter				Vieh- bestand insgesamt	Betriebe mit öko- logischem Landbau	Öko- logisch- bewirt- schaftete LF	Schl. Nr.
		Haupt- erwerbs- betriebe	Neben- erwerbs- betriebe		Betriebe mit Rindern		Betriebe mit Schweinen					
					Betriebe	Rinder	Betriebe	Schweine				
ha	Anzahl								GV	Anzahl	ha	
9	10	11	12	13	14	15	16	17	18	19	20	
2 036	27	6	21	19	14	1 465	7	66	1 187	1	•	06435012
1 189	15	5	10	11	6	206	2	•	357	3	202	06435013
470	12	5	7	7	4	113	3	5	123	1	•	06435014
828	9	2	7	7	5	207	2	•	237	—	—	06435015
1 415	45	5	40	35	27	938	8	89	724	11	271	06435016
1 247	19	12	7	14	6	527	3	•	718	—	—	06435017
953	19	5	14	14	8	466	3	•	454	1	•	06435018
1 314	24	12	12	13	6	547	4	110	504	—	—	06435019
534	7	3	4	6	2	•	1	•	125	—	—	06435020
3 244	46	18	28	28	23	2 454	7	777	1 817	1	•	06435021
356	7	3	4	3	1	•	—	—	•	1	•	06435022
349	7	3	4	5	3	148	1	•	120	—	—	06435023
613	8	4	4	5	3	•	3	•	438	—	—	06435024
4 906	127	31	96	110	89	5 346	45	195	4 353	32	1 312	06435025
1 244	24	14	10	13	2	•	4	310	238	1	•	06435026
3 851	135	30	105	120	89	3 319	42	390	2 752	34	1 135	06435027
5 485	137	41	96	132	116	6 076	42	1 021	4 937	20	783	06435028
1 355	30	8	22	29	21	1 555	11	2 508	1 596	—	—	06435029
7 599	198	105	93	86	29	1 162	28	1 594	1 910	5	210	06436
186	12	2	10	4	2	•	1	•	•	1	•	06436001
•	9	3	6	8	4	71	2	•	99	—	—	06436002
790	14	5	9	3	—	—	1	•	•	—	—	06436003
1 298	33	18	15	13	3	46	7	373	246	1	•	06436004
808	14	9	5	10	1	•	2	•	220	—	—	06436005
834	39	25	14	5	2	•	1	•	70	—	—	06436006
1 588	36	22	14	25	10	442	11	180	645	1	•	06436007
420	13	4	9	6	2	•	1	•	148	1	•	06436008
213	9	7	2	—	—	—	—	—	—	—	—	06436009
496	10	4	6	6	2	•	1	•	40	—	—	06436010
•	2	1	1	1	—	—	—	—	•	—	—	06436011
560	7	5	2	5	3	•	1	•	323	1	•	06436012
16 842	442	164	278	416	323	20 634	123	8 848	18 042	42	1 294	06437
1 715	38	15	23	41	35	1 747	12	2 846	1 808	5	246	06437001
1 621	42	14	28	44	33	2 384	9	182	2 084	9	287	06437002
1 035	31	8	23	20	10	723	7	522	610	2	•	06437003
408	12	6	6	10	7	449	3	27	385	—	—	06437004
782	21	4	17	19	12	687	6	•	714	2	•	06437005
1 492	40	16	24	37	23	1 675	13	2 175	1 790	3	56	06437006
650	16	5	11	16	13	629	5	213	535	1	•	06437007
258	8	1	7	8	6	350	4	7	251	2	•	06437008
911	20	11	9	18	13	1 072	7	113	905	—	—	06437009
936	26	3	23	25	17	891	8	108	674	—	—	06437010
1 849	46	13	33	38	28	2 136	6	13	1 813	1	•	06437011
1 457	25	14	11	27	24	1 975	6	32	1 731	6	241	06437012
3 069	87	47	40	87	82	5 148	29	1 121	4 114	7	163	06437013
234	13	1	12	10	7	206	3	•	169	1	•	06437014
426	17	6	11	16	13	562	5	15	459	3	54	06437015

2. T 9811 Ausgewählte Merkmale für landwirtschaftliche Betriebe 2010 nach Gemeinden

Schl. Nr.	Land ----- REGIERUNGS- BEZIRK ----- KREIS ----- GEMEINDE	Land- wirt- schaftl. Betriebe	Davon: mit einer LF von ... bis unter ... ha						
			unter 5	5 - 10	10 - 20	20 - 50	50 - 100	100 - 200	200 und mehr
Anzahl									
1	2	3	4	5	6	7	8		
06438	Offenbach	150	25	9	29	40	29	16	2
06438001	Dietzenbach, Kreisstadt	8	1	—	1	5	—	—	1
06438002	Dreieich, Stadt	28	4	—	8	9	5	2	—
06438003	Egelsbach	8	—	1	1	4	—	2	—
06438004	Hainburg	8	1	2	1	1	2	1	—
06438005	Heusenstamm, Stadt	6	1	—	1	2	1	1	—
06438006	Langen (Hessen), Stadt	3	—	—	—	2	1	—	—
06438007	Mainhausen	5	3	—	1	—	—	1	—
06438008	Mühlheim am Main, Stadt	8	2	—	1	3	2	—	—
06438009	Neu-Isenburg, Stadt	2	1	—	1	—	—	—	—
06438010	Obertshausen, Stadt	4	1	—	—	—	3	—	—
06438011	Rodgau, Stadt	38	5	2	11	10	4	6	—
06438012	Rödermark, Stadt	12	1	3	1	1	5	—	1
06438013	Seligenstadt, Stadt	20	5	1	2	3	6	3	—
06439	Rheingau-Taunus-Kreis	718	203	168	137	112	55	30	13
06439001	Aarbergen	40	—	11	11	11	4	2	1
06439002	Bad Schwalbach, Kreisstadt	16	2	—	6	4	2	2	—
06439003	Eltville am Rhein, Stadt	101	44	28	17	7	2	3	—
06439004	Geisenheim, Stadt	48	21	12	3	9	3	—	—
06439005	Heidenrod	57	3	16	11	15	3	6	3
06439006	Hohenstein	39	1	6	12	9	5	5	1
06439007	Hünstetten	47	2	7	14	10	10	3	1
06439008	Idstein, Stadt	58	2	13	17	11	9	4	2
06439009	Kiedrich	22	14	5	2	—	1	—	—
06439010	Lorch, Stadt	23	8	5	4	4	1	1	—
06439011	Niedernhausen	6	—	1	2	1	1	1	—
06439012	Oestrich-Winkel, Stadt	116	62	31	16	4	3	—	—
06439013	Rüdesheim am Rhein, Stadt	62	32	18	3	3	5	—	1
06439014	Schlangenberg	17	—	6	3	6	1	1	—
06439015	Taunusstein, Stadt	32	—	3	11	12	4	—	2
06439016	Waldems	15	—	3	1	6	1	2	2
06439017	Walluf	19	12	3	4	—	—	—	—
06440	Wetteraukreis	988	63	110	168	278	219	119	31
06440001	Altenstadt	34	2	3	7	7	11	3	1
06440002	Bad Nauheim, Stadt	47	10	6	10	10	6	4	1
06440003	Bad Vilbel, Stadt	15	1	—	1	3	7	3	—
06440004	Büdingen, Stadt	77	3	8	12	24	14	13	3
06440005	Butzbach, Stadt	79	3	9	12	25	19	9	2
06440006	Echzell	27	—	1	9	8	4	5	—
06440007	Florstadt, Stadt	27	2	3	3	8	6	4	1
06440008	Friedberg (Hessen), Kreisstadt	56	8	4	2	22	14	5	1
06440009	Gedern, Stadt	63	3	10	19	9	11	4	7
06440010	Glauburg	10	1	1	—	4	1	3	—
06440011	Hirzenhain	8	—	1	2	3	1	1	—
06440012	Karben, Stadt	59	5	3	7	19	20	3	2
06440013	Kefenrod	32	1	8	7	5	4	3	4
06440014	Limeshain	4	2	1	—	—	—	—	1

2. T 9811 Ausgewählte Merkmale für landwirtschaftliche Betriebe 2010 nach Gemeinden

Land- wirt- schaftl. genutzte Fläche insgesamt	Einzel- unter- nehmen	Davon		Betriebe mit Vieh- haltung	Darunter				Vieh- bestand insgesamt	Betriebe mit öko- logischem Landbau	Öko- logisch- bewirt- schaftete LF	Schl. Nr.
		Haupt- erwerbs- betriebe	Neben- erwerbs- betriebe		Betriebe mit Rindern		Betriebe mit Schweinen					
					Betriebe	Rinder	Betriebe	Schweine				
ha	Anzahl								GV	Anzahl	ha	
9	10	11	12	13	14	15	16	17	18	19	20	
6 483	132	67	65	92	43	2 331	31	1 767	2 898	4	407	06438
438	8	3	5	5	1	•	—	—	142	1	•	0643800
1 017	25	12	13	20	9	464	4	619	611	—	—	06438002
462	8	4	4	4	—	—	—	—	34	—	—	06438003
280	5	2	3	4	3	258	2	•	230	—	—	06438004
243	5	2	3	5	3	239	4	54	344	1	•	06438005
•	3	2	1	3	—	—	1	•	•	—	—	06438006
126	4	3	1	1	—	—	—	—	•	—	—	06438007
223	7	3	4	5	2	•	2	•	68	—	—	06438008
•	1	—	1	1	—	—	—	—	•	—	—	06438009
191	3	1	2	1	—	—	1	•	•	—	—	06438010
1 643	35	18	17	24	11	552	9	481	670	—	—	06438011
739	10	5	5	9	6	228	3	•	253	1	•	06438012
985	18	12	6	10	8	575	5	447	450	1	•	06438013
18 858	618	246	372	278	111	2 596	59	7 652	4 690	56	1 916	06439
1 426	40	7	33	26	12	262	9	278	275	2	•	06439001
611	15	5	10	15	6	195	3	874	388	4	237	06439002
1 383	76	42	34	8	1	•	1	•	246	5	75	06439003
670	38	22	16	8	3	•	3	•	67	—	—	06439004
2 605	53	10	43	49	23	412	10	1 176	620	7	301	06439005
1 976	37	10	27	28	11	225	3	•	345	4	252	06439006
1 918	42	13	29	26	8	174	7	574	383	4	105	06439007
2 404	54	14	40	36	17	236	9	347	488	2	•	06439008
171	16	8	8	1	—	—	—	—	•	—	—	06439009
489	18	7	11	8	4	252	1	•	274	4	83	06439010
280	6	—	6	5	1	•	—	—	82	1	•	06439011
852	97	55	42	3	—	—	—	—	•	5	42	06439012
972	49	26	23	14	6	133	2	•	438	4	132	06439013
472	15	4	11	13	4	105	2	•	183	5	139	06439014
1 333	30	6	24	26	9	278	5	286	609	7	183	06439015
1 198	14	5	9	10	6	240	4	19	270	1	•	06439016
97	18	12	6	2	—	—	—	—	•	1	•	06439017
52 568	880	324	556	607	347	20 537	252	24 748	20 447	38	2 570	06440
1 956	33	11	22	22	14	559	8	180	697	—	—	06440001
1 803	42	22	20	18	4	169	7	1 975	390	4	41	06440002
1 079	11	3	8	3	2	•	2	•	•	1	•	06440003
5 141	68	25	43	59	42	2 867	20	897	2 426	2	•	06440004
4 239	69	26	43	54	25	936	32	3 150	1 164	—	—	06440005
1 368	25	8	17	12	5	330	5	45	255	2	•	06440006
1 564	24	9	15	19	14	456	10	428	452	—	—	06440007
2 697	51	22	29	21	6	248	7	2 497	508	—	—	06440008
3 695	54	15	39	51	42	4 558	15	631	3 581	6	269	06440009
639	9	3	6	7	5	162	4	•	148	—	—	06440010
•	8	2	6	8	7	388	1	•	307	—	—	06440011
3 034	48	26	22	26	5	113	10	991	632	2	•	06440012
1 927	30	8	22	27	17	2 181	15	999	1 805	1	•	06440013
•	2	—	2	2	2	•	1	•	•	1	—	06440014

2. T 9811 Ausgewählte Merkmale für landwirtschaftliche Betriebe 2010 nach Gemeinden

Schl. Nr.	Land ----- REGIERUNGS- BEZIRK ----- KREIS ----- GEMEINDE	Land- wirt- schaftl. Betriebe	Davon: mit einer LF von ... bis unter ... ha						
			unter 5	5 - 10	10 - 20	20 - 50	50 - 100	100 - 200	200 und mehr
Anzahl									
1	2	3	4	5	6	7	8		
06440015	Münzenberg, Stadt	42	2	7	9	9	7	7	1
06440016	Nidda, Stadt	98	6	20	16	17	23	15	1
06440017	Niddatal, Stadt	41	—	—	5	17	12	7	—
06440018	Ober-Mörlen	27	2	4	2	10	4	5	—
06440019	Ortenberg, Stadt	34	2	3	10	12	3	3	1
06440020	Ranstadt	26	—	2	8	9	3	1	3
06440021	Reichelsheim (Wetterau), Stadt	44	3	4	8	12	14	3	—
06440022	Rockenberg	24	2	3	7	8	2	2	—
06440023	Rosbach v. d. Höhe, Stadt	28	4	1	3	8	6	6	—
06440024	Wölfersheim	61	—	8	7	18	18	10	—
06440025	Wöllstadt	25	1	—	2	11	9	—	2
065	Gießen, Regierungsbezirk	4 456	150	815	1 090	1 130	698	461	112
06531	Gießen	637	26	126	136	144	101	77	27
06531001	Allendorf (Lumda), Stadt	23	1	6	7	6	1	1	1
06531002	Biebertal	17	—	3	4	2	3	4	1
06531003	Buseck	40	2	9	7	11	5	5	1
06531004	Fernwald	16	—	5	2	4	2	3	—
06531005	Gießen, Universitätsstadt	26	5	4	3	4	6	3	1
06531006	Grünberg, Stadt	96	4	17	27	20	14	10	4
06531007	Heuchelheim	7	1	1	—	1	—	3	1
06531008	Hungen, Stadt	72	1	13	19	13	10	8	8
06531009	Langgöns	44	6	7	4	12	9	5	1
06531010	Laubach, Stadt	49	—	9	12	14	3	9	2
06531011	Lich, Stadt	75	1	12	17	20	18	6	1
06531012	Linden, Stadt	15	2	3	2	1	3	4	—
06531013	Lollar, Stadt	19	—	7	2	5	2	1	2
06531014	Pohlheim, Stadt	30	—	5	7	4	7	7	—
06531015	Rabenau	34	1	12	2	9	8	—	2
06531016	Reiskirchen	35	—	6	10	11	3	3	2
06531017	Staufenberg, Stadt	20	2	5	5	2	4	2	—
06531018	Wettenberg	19	—	2	6	5	3	3	—
06532	Lahn-Dill-Kreis	611	36	143	150	137	89	42	14
06532001	Aßlar, Stadt	28	3	5	12	4	2	2	—
06532002	Bischoffen	21	1	5	4	6	1	3	1
06532003	Braunfels, Stadt	18	2	3	4	2	4	3	—
06532004	Breitscheid	18	1	1	7	6	2	—	1
06532005	Dietzhölztal	16	2	2	5	3	4	—	—
06532006	Dillenburg, Stadt	31	2	5	7	10	5	2	—
06532007	Driedorf	39	1	15	8	9	2	4	—
06532008	Ehringshausen	25	—	9	6	3	6	—	1
06532009	Eschenburg	36	2	11	8	10	5	—	—
06532010	Greifenstein	41	2	11	13	7	4	2	2
06532011	Haiger, Stadt	40	4	8	9	11	6	2	—
06532012	Herborn, Stadt	25	2	7	8	2	3	2	1
06532013	Hohenahr	29	2	9	6	3	4	2	3
06532014	Hüttenberg	39	3	6	10	9	5	5	1
06532015	Lahnau	18	—	5	5	5	—	2	—

2. T 9811 Ausgewählte Merkmale für landwirtschaftliche Betriebe 2010 nach Gemeinden

Land- wirt- schaftl. genutzte Fläche insgesamt	Einzel- unter- nehmen	Davon		Betriebe mit Vieh- haltung	Darunter				Vieh- bestand insgesamt	Betriebe mit öko- logischem Landbau	Öko- logisch- bewirt- schaftete LF	Schl. Nr.
		Haupt- erwerbs- betriebe	Neben- erwerbs- betriebe		Betriebe mit Rindern		Betriebe mit Schweinen					
					Betriebe	Rinder	Betriebe	Schweine				
ha	Anzahl								GV	Anzahl	ha	
9	10	11	12	13	14	15	16	17	18	19	20	
2 188	38	12	26	23	9	585	13	4 228	925	—	—	06440015
4 716	97	31	66	73	49	1 999	32	1 411	1 795	1	•	06440016
2 288	35	18	17	22	10	706	8	332	678	2	•	06440017
1 454	19	6	13	18	9	682	5	21	658	1	•	06440018
1 370	32	8	24	26	16	811	7	110	801	8	675	06440019
1 569	23	6	17	24	21	903	7	229	810	4	249	06440020
1 976	37	12	25	26	14	555	14	2 097	587	2	•	06440021
850	22	8	14	13	5	160	5	82	198	—	—	06440022
1 629	25	10	15	15	6	227	4	•	546	1	•	06440023
3 414	57	22	35	28	14	718	15	1 655	788	—	—	06440024
1 432	21	11	10	10	4	53	5	401	136	—	—	06440025
203 682	4 159	999	3 160	3 604	2 317	128 680	1 316	146 576	123 783	507	29 865	065
33 676	594	140	454	465	260	12 936	179	17 068	14 017	63	4 776	06531
925	22	4	18	21	16	481	12	83	449	3	51	06531001
1 129	17	7	10	14	5	259	3	31	296	4	446	06531002
1 842	37	8	29	28	15	671	8	179	754	3	240	06531003
803	15	1	14	9	4	•	5	64	240	—	—	06531004
1 573	22	8	14	13	9	246	4	•	488	2	•	06531005
4 698	92	15	77	76	47	2 275	34	1 338	2 054	8	677	06531006
802	6	4	2	5	4	583	1	•	490	1	•	06531007
5 092	63	20	43	48	14	987	16	7 146	2 145	4	132	06531008
1 889	40	10	30	23	7	132	12	1 189	407	6	276	06531009
2 733	44	6	38	44	30	2 034	11	758	1 759	7	651	06531010
3 783	73	20	53	50	29	1 710	26	879	1 483	2	•	06531011
835	14	6	8	8	3	•	3	•	288	1	•	06531012
1 177	15	1	14	15	6	556	3	•	593	3	569	06531013
1 732	28	9	19	21	9	474	10	3 427	845	2	•	06531014
1 417	32	6	26	27	22	941	10	379	766	4	174	06531015
1 642	35	7	28	29	22	552	11	92	453	3	175	06531016
775	20	4	16	17	8	143	4	23	156	5	491	06531017
828	19	4	15	17	10	341	6	38	350	5	296	06531018
24 331	565	95	470	495	278	11 188	77	2 913	11 658	129	8 021	06532
760	28	3	25	19	10	362	1	•	477	3	284	06532001
944	20	4	16	18	9	519	4	55	457	4	163	06532002
897	15	3	12	12	3	427	1	•	422	4	382	06532003
741	15	2	13	16	8	455	1	•	459	3	210	06532004
463	13	2	11	13	6	105	—	—	226	5	156	06532005
1 109	30	6	24	28	19	594	1	•	747	7	416	06532006
1 286	37	7	30	33	21	1 151	2	•	929	12	515	06532007
866	25	4	21	19	8	170	1	•	270	6	342	06532008
834	34	1	33	34	19	523	1	•	687	5	298	06532009
1 700	40	9	31	37	24	1 236	5	25	1 077	20	1 243	06532010
1 179	40	1	39	40	28	702	4	60	648	13	517	06532011
1 067	23	5	18	20	10	756	1	•	683	7	416	06532012
2 416	25	5	20	23	18	578	3	14	513	8	1 318	06532013
1 781	34	9	25	27	11	495	15	1 782	673	3	34	06532014
737	17	1	16	12	2	•	2	•	103	3	79	06532015

2. T 9811 Ausgewählte Merkmale für landwirtschaftliche Betriebe 2010 nach Gemeinden

Schl. Nr.	Land ----- REGIERUNGS- BEZIRK ----- KREIS ----- GEMEINDE	Land- wirt- schaftl. Betriebe	Davon: mit einer LF von ... bis unter ... ha						
			unter 5	5 - 10	10 - 20	20 - 50	50 - 100	100 - 200	200 und mehr
			Anzahl						
		1	2	3	4	5	6	7	8
06532016	Leun, Stadt	20	1	3	3	4	6	3	—
06532017	Mittenaar	6	—	1	2	—	2	1	—
06532018	Schöffengrund	40	2	7	8	11	10	1	1
06532019	Siegbach	14	1	3	3	6	1	—	—
06532020	Sinn	6	—	2	—	2	2	—	—
06532021	Solms, Stadt	21	—	4	5	3	4	4	1
06532022	Waldsolms	37	2	11	8	10	5	1	—
06532023	Wetzlar, Stadt	43	3	10	9	11	6	3	1
06533	Limburg-Weilburg	604	19	72	120	158	139	80	16
06533001	Beselich	36	1	4	9	8	10	3	1
06533002	Brechen	26	—	3	4	10	7	1	1
06533003	Bad Camberg, Stadt	38	—	3	4	12	12	7	—
06533004	Dornburg	31	2	7	7	4	6	4	1
06533005	Elbtal	13	1	2	6	2	2	—	—
06533006	Elz	9	1	2	3	—	2	1	—
06533007	Hadamar, Stadt	48	1	8	7	14	12	6	—
06533008	Hünfelden	67	3	7	11	21	12	11	2
06533009	Limburg a.d. Lahn, Kreisstadt	47	2	1	11	17	12	4	—
06533010	Löhnberg	17	1	1	4	3	3	4	1
06533011	Mengerskirchen, Marktflecken	16	—	1	6	5	1	2	1
06533012	Merenberg, Marktflecken	13	—	2	3	2	—	5	1
06533013	Runkel, Stadt	41	—	4	9	11	9	7	1
06533014	Selters (Taunus)	30	1	3	5	11	8	2	—
06533015	Villmar	46	—	3	10	13	12	7	1
06533016	Waldbrunn (Westerwald)	22	—	5	2	2	8	3	2
06533017	Weilburg, Stadt	37	2	5	9	9	5	7	—
06533018	Weilmünster, Marktflecken	44	3	7	7	10	10	4	3
06533019	Weinbach	23	1	4	3	4	8	2	1
06534	Marburg-Biedenkopf	1 317	37	267	376	361	149	105	22
06534001	Amöneburg, Stadt	56	1	8	14	23	5	5	—
06534002	Angelburg	8	—	2	2	1	1	2	—
06534003	Bad Endbach	34	1	7	7	10	7	1	1
06534004	Biedenkopf, Stadt	31	—	14	7	7	2	1	—
06534005	Breidenbach	30	1	4	10	6	7	2	—
06534006	Cölbe	26	4	2	5	8	3	2	2
06534007	Dautphetal	77	2	18	17	27	8	4	1
06534008	Ebsdorfergrund	84	1	10	24	28	10	10	1
06534009	Fronhausen	37	2	7	9	8	6	4	1
06534010	Gladenbach, Stadt	89	3	18	31	23	10	4	—
06534011	Kirchhain, Stadt	108	3	23	35	21	10	12	4
06534012	Lahntal	45	—	11	15	8	8	1	2
06534013	Lohra	61	1	10	25	14	6	4	1
06534014	Marburg, Universitätsstadt	98	4	14	23	44	7	5	1
06534015	Münchhausen	91	2	26	30	21	4	7	1
06534016	Neustadt (Hessen), Stadt	60	2	10	13	15	13	7	—
06534017	Rauschenberg, Stadt	67	2	14	22	14	7	5	3
06534018	Stadtallendorf, Stadt	80	5	22	22	15	7	8	1

2. T 9811 Ausgewählte Merkmale für landwirtschaftliche Betriebe 2010 nach Gemeinden

Land- wirt- schaftl. genutzte Fläche insgesamt	Einzel- unter- nehmen	Davon		Betriebe mit Vieh- haltung	Darunter				Vieh- bestand insgesamt	Betriebe mit öko- logischem Landbau	Öko- logisch- bewirt- schaftete LF	Schl. Nr.
		Haupt- erwerbs- betriebe	Neben- erwerbs- betriebe		Betriebe mit Rindern		Betriebe mit Schweinen					
					Betriebe	Rinder	Betriebe	Schweine				
ha	Anzahl								GV	Anzahl	ha	
9	10	11	12	13	14	15	16	17	18	19	20	
1 092	19	5	14	18	12	1 008	3	•	872	3	•	06532016
345	5	1	4	6	3	•	—	—	129	4	320	06532017
1 709	35	5	30	26	14	393	10	131	473	4	143	06532018
364	14	3	11	14	9	124	5	44	155	3	142	06532019
233	5	1	4	6	3	77	—	—	94	—	—	06532020
1 249	17	4	13	20	13	695	3	45	657	1	•	06532021
975	36	9	27	26	13	268	9	441	404	6	279	06532022
1 583	38	5	33	28	15	423	5	20	503	5	447	06532023
32 903	563	185	378	434	268	18 153	105	19 118	17 508	31	2 098	06533
2 015	34	12	22	29	11	871	15	3 520	1 152	—	—	06533001
1 244	25	7	18	18	10	769	5	125	675	1	•	06533002
2 341	35	14	21	23	16	805	5	2 276	899	—	—	06533003
1 420	31	9	22	28	18	918	1	•	808	2	•	06533004
260	12	—	12	8	4	•	1	•	•	—	—	06533005
377	7	2	5	1	1	•	—	—	•	—	—	06533006
2 172	42	17	25	37	27	1 588	9	1 121	1 387	2	•	06533007
3 906	61	20	41	38	14	926	10	3 189	1 227	5	353	06533008
2 085	44	13	31	20	11	254	5	•	416	1	•	06533009
1 436	14	5	9	16	12	1 140	3	58	983	3	228	06533010
962	16	4	12	16	10	733	1	•	798	4	92	06533011
1 034	13	4	9	9	7	592	—	—	445	1	•	06533012
2 231	41	13	28	25	15	1 318	14	3 307	1 339	—	—	06533013
1 385	30	10	20	22	13	605	3	•	709	2	•	06533014
2 786	41	18	23	35	25	2 293	6	583	1 947	2	•	06533015
1 551	20	5	15	20	16	1 211	1	•	953	2	•	06533016
1 818	34	10	24	32	21	1 509	6	1 153	1 311	3	156	06533017
2 601	43	14	29	37	24	1 464	9	685	1 349	3	480	06533018
1 278	20	8	12	20	13	909	11	1 145	869	—	—	06533019
49 137	1 269	270	999	1 089	669	30 911	515	39 257	30 130	126	6 000	06534
1 970	53	11	42	40	27	1 745	13	816	1 462	4	166	06534001
431	8	2	6	8	8	266	2	•	212	3	320	06534002
1 264	34	7	27	32	24	979	14	1 904	965	7	480	06534003
725	29	4	25	30	14	401	9	48	419	4	218	06534004
1 026	26	3	23	28	22	657	6	•	651	6	395	06534005
1 333	25	8	17	22	13	863	11	821	786	2	•	06534006
2 614	73	12	61	69	51	2 101	27	1 028	1 865	10	379	06534007
3 840	78	27	51	66	37	1 868	36	2 340	1 874	8	391	06534008
1 625	36	9	27	29	15	746	18	4 944	1 120	4	352	06534009
2 609	88	14	74	75	41	1 022	45	1 819	1 158	9	341	06534010
4 552	102	21	81	84	57	3 693	43	3 387	3 396	5	62	06534011
1 809	44	8	36	39	20	875	10	822	921	6	146	06534012
2 159	61	13	48	52	31	820	26	915	801	9	423	06534013
3 247	96	22	74	75	45	1 476	35	2 982	1 587	5	186	06534014
2 748	90	14	76	79	47	1 835	48	1 363	1 662	3	126	06534015
2 556	59	18	41	49	28	1 688	22	2 375	1 467	6	153	06534016
3 016	63	10	53	57	31	2 194	22	1 354	2 060	9	340	06534017
2 841	74	18	56	59	29	1 899	29	2 643	2 041	7	348	06534018

2. T 9811 Ausgewählte Merkmale für landwirtschaftliche Betriebe 2010 nach Gemeinden

Schl. Nr.	Land ----- REGIERUNGS- BEZIRK ----- KREIS ----- GEMEINDE	Land- wirt- schaftl. Betriebe	Davon: mit einer LF von ... bis unter ... ha						
			unter 5	5 - 10	10 - 20	20 - 50	50 - 100	100 - 200	200 und mehr
Anzahl									
1	2	3	4	5	6	7	8		
06534019	Steffenberg	17	—	5	4	4	3	1	—
06534020	Weimar (Lahn)	67	3	16	17	17	7	6	1
06534021	Wetter (Hessen), Stadt	118	—	18	36	39	15	10	—
06534022	Wohratal	33	—	8	8	8	3	4	2
06535	Vogelsbergkreis	1 287	32	207	308	330	220	157	33
06535001	Alsfeld, Stadt	106	6	10	16	17	29	23	5
06535002	Antrifttal	27	3	7	2	4	8	1	2
06535003	Feldatal	55	1	6	13	13	13	5	4
06535004	Freiensteinau	103	1	19	35	31	12	5	—
06535005	Gemünden (Felda)	31	1	5	7	8	7	2	1
06535006	Grebenau, Stadt	35	1	3	11	9	5	6	—
06535007	Grebenhain	92	—	24	25	26	8	6	3
06535008	Herbstein, Stadt	89	2	15	25	26	11	10	—
06535009	Homburg (Ohm), Stadt	101	1	14	27	31	17	7	4
06535010	Kirtorf, Stadt	69	1	4	22	22	12	6	2
06535011	Lauterbach (Hessen), Kreisstadt	82	2	8	11	30	16	10	5
06535012	Lautertal (Vogelsberg)	46	—	12	12	6	9	7	—
06535013	Mücke	59	3	8	12	16	7	10	3
06535014	Romrod, Stadt	38	—	5	5	8	10	10	—
06535015	Schlitz, Stadt	109	2	23	29	24	17	14	—
06535016	Schotten, Stadt	125	4	26	34	34	15	11	1
06535017	Schwalmtal	40	1	3	5	11	12	8	—
06535018	Ulrichstein, Stadt	60	—	13	11	11	10	12	3
06535019	Wartenberg	20	3	2	6	3	2	4	—
066	Kassel, Regierungsbezirk	7 569	229	1 359	1 846	2 002	1 348	653	132
06611	Kassel, documenta-Stadt	33	11	3	7	5	4	3	—
06631	Fulda	1 759	44	325	498	509	265	109	9
06631001	Bad Salzschlirf	10	1	2	5	—	2	—	—
06631002	Burghaun	76	4	22	24	16	6	3	1
06631003	Dipperz	45	—	5	17	10	11	2	—
06631004	Ebersburg	67	2	15	18	14	13	5	—
06631005	Ehrenberg (Rhön)	65	1	10	26	17	7	4	—
06631006	Eichenzell	63	—	16	23	14	6	4	—
06631007	Eiterfeld	150	2	32	43	38	22	12	1
06631008	Fliesen	72	2	10	15	23	16	6	—
06631009	Fulda, Stadt	101	4	8	29	33	12	13	2
06631010	Gersfeld (Rhön), Stadt	77	3	9	27	25	10	3	—
06631011	Großenlüder	66	1	11	13	17	16	8	—
06631012	Hilders	84	2	15	19	21	20	7	—
06631013	Hofbieber	117	1	17	37	35	21	6	—
06631014	Hosenfeld	50	3	10	9	12	7	9	—
06631015	Hünfeld, Konrad-Zuse-Stadt	116	3	20	38	30	13	7	5
06631016	Kalbach	110	3	30	35	29	9	4	—
06631017	Künzell	49	3	11	8	16	7	4	—
06631018	Neuhof	57	2	7	16	15	11	6	—
06631019	Nüsttal	67	3	15	17	22	7	3	—
06631020	Petersberg	55	—	8	22	17	8	—	—

2. T 9811 Ausgewählte Merkmale für landwirtschaftliche Betriebe 2010 nach Gemeinden

Land- wirt- schaftl. genutzte Fläche insgesamt	Einzel- unter- nehmen	Davon		Betriebe mit Vieh- haltung	Darunter				Vieh- bestand insgesamt	Betriebe mit öko- logischem Landbau	Öko- logisch- bewirt- schaftete LF	Schl. Nr.
		Haupt- erwerbs- betriebe	Neben- erwerbs- betriebe		Betriebe mit Rindern		Betriebe mit Schweinen					
					Betriebe	Rinder	Betriebe	Schweine				
ha	Anzahl								GV	Anzahl	ha	
9	10	11	12	13	14	15	16	17	18	19	20	
538	16	3	13	17	10	266	4	51	311	3	137	06534019
2 339	65	9	56	48	23	677	29	3 923	1 017	4	345	06534020
4 180	117	27	90	106	80	3 788	57	3 594	3 299	3	•	06534021
1 715	32	10	22	25	16	1 052	9	1 691	1 057	9	313	06534022
63 636	1 168	309	859	1 121	842	55 492	440	68 220	50 471	158	8 971	06535
7 464	93	39	54	93	59	5 636	54	20 638	6 514	2	•	06535001
1 444	27	8	19	21	12	708	12	4 290	950	1	•	06535002
3 433	51	16	35	52	49	3 498	14	125	2 626	9	572	06535003
3 283	100	14	86	88	74	3 012	43	485	2 463	8	247	06535004
1 428	31	8	23	27	21	1 340	9	459	1 071	6	395	06535005
1 642	32	11	21	26	12	456	24	9 953	1 332	—	—	06535006
3 656	86	17	69	75	64	3 432	26	221	2 784	13	618	06535007
3 551	84	21	63	84	67	3 419	29	307	2 691	16	957	06535008
5 049	92	26	66	89	68	4 796	39	5 733	4 191	3	156	06535009
3 169	64	16	48	58	39	2 263	24	2 652	2 033	7	389	06535010
4 796	72	22	50	71	49	4 483	28	7 199	4 138	3	195	06535011
2 067	41	10	31	39	26	2 091	10	•	1 712	5	312	06535012
3 529	54	16	38	49	36	2 353	15	2 602	2 149	5	340	06535013
2 525	30	13	17	33	23	2 660	12	4 078	2 554	4	196	06535014
4 412	98	23	75	92	60	3 643	38	6 286	3 485	7	383	06535015
4 910	110	18	92	115	95	4 523	29	99	3 743	45	2 167	06535016
2 399	35	14	21	38	33	2 673	16	952	2 181	7	466	06535017
3 911	50	14	36	54	48	4 342	13	42	3 406	12	933	06535018
966	18	3	15	17	7	164	5	•	448	5	323	06535019
326 060	7 178	2 200	4 978	6 245	4 168	222 176	3 208	471 912	231 218	644	26 058	066
952	27	13	14	11	3	76	1	•	250	5	150	06611
61 879	1 710	524	1 186	1 542	1 269	65 740	706	67 216	58 726	246	8 531	06631
245	10	2	8	6	4	85	2	•	76	1	•	06631001
2 089	74	15	59	54	32	1 130	29	1 932	1 163	4	78	06631002
1 633	41	13	28	41	38	3 066	17	541	2 427	4	128	06631003
2 313	65	25	40	56	47	3 340	27	2 160	2 948	5	93	06631004
1 861	65	12	53	63	58	2 015	16	43	1 612	32	1 060	06631005
1 789	62	12	50	51	40	1 713	23	439	1 475	5	81	06631006
5 493	146	38	108	132	85	3 739	89	13 269	4 788	11	563	06631007
2 791	71	24	47	62	52	3 427	22	1 751	2 822	15	439	06631008
5 088	94	30	64	70	56	3 313	32	5 991	3 209	9	627	06631009
2 305	75	22	53	73	62	2 789	7	•	2 210	21	584	06631010
3 205	64	25	39	58	38	2 116	34	12 742	2 810	4	358	06631011
3 510	82	33	49	78	69	4 645	27	4 196	4 095	18	884	06631012
4 018	114	43	71	104	90	5 585	46	5 355	4 678	9	339	06631013
2 165	49	16	33	46	37	1 949	14	544	1 559	13	451	06631014
5 060	114	30	84	95	78	3 103	54	4 190	2 983	9	269	06631015
2 802	110	18	92	104	95	3 120	33	202	2 482	26	834	06631016
1 726	44	18	26	45	36	2 409	26	1 577	2 082	2	•	06631017
2 475	55	22	33	50	42	2 930	26	4 730	3 198	6	184	06631018
1 849	66	19	47	61	50	2 095	28	1 690	1 763	7	131	06631019
1 543	52	16	36	49	32	1 589	33	3 806	1 610	1	•	06631020

2. T 9811 Ausgewählte Merkmale für landwirtschaftliche Betriebe 2010 nach Gemeinden

Schl. Nr.	Land ----- REGIERUNGS- BEZIRK ----- KREIS ----- GEMEINDE	Land- wirt- schaftl. Betriebe	Davon: mit einer LF von ... bis unter ... ha						
			unter 5	5 - 10	10 - 20	20 - 50	50 - 100	100 - 200	200 und mehr
Anzahl									
1	2	3	4	5	6	7	8		
06631021	Poppenhausen (Wasserkuppe)	77	—	12	9	34	22	—	—
06631022	Rasdorf	57	—	12	13	22	8	2	—
06631023	Tann (Rhön), Stadt	128	4	28	35	49	11	1	—
06632	Hersfeld-Rotenburg	883	22	170	245	214	143	76	13
06632001	Alheim	66	2	12	12	22	14	4	—
06632002	Bad Hersfeld, Kreisstadt	40	2	11	10	5	7	2	3
06632003	Bebra, Stadt	90	3	11	25	20	21	8	2
06632004	Breitenbach a. Herzberg	29	—	3	9	8	6	3	—
06632005	Cornberg	26	1	4	4	8	6	3	—
06632006	Friedewald	18	—	4	2	5	4	2	1
06632007	Hauneck	23	—	7	7	4	3	2	—
06632008	Haunetal	83	2	11	38	18	10	4	—
06632009	Heringen (Werra), Stadt	51	3	14	15	10	7	2	—
06632010	Hohenroda	36	—	6	9	9	7	4	1
06632011	Kirchheim	50	1	13	15	12	6	3	—
06632012	Ludwigsau	61	3	19	14	13	5	6	1
06632013	Nentershausen	27	1	3	11	2	6	4	—
06632014	Neuenstein	54	—	8	21	15	6	3	1
06632015	Niederaula	58	1	8	17	18	9	4	1
06632016	Philippsthal (Werra)	18	—	4	7	5	1	1	—
06632017	Ronshausen	9	—	4	3	2	—	—	—
06632018	Rotenburg a. d. Fulda, Stadt	56	1	9	14	16	11	5	—
06632019	Schenklengsfeld	62	1	17	9	14	8	10	3
06632020	Wildeck	26	1	2	3	8	6	6	—
06633	Kassel	973	34	136	207	242	220	108	26
06633001	Ahnatal	19	1	5	6	3	2	1	1
06633002	Bad Karlshafen, Stadt	14	3	1	—	3	6	1	—
06633003	Baunatal, Stadt	27	1	3	5	8	6	4	—
06633004	Breuna	47	1	6	8	17	8	7	—
06633005	Calden	50	1	6	4	18	14	6	1
06633006	Bad Emstal	33	—	5	11	12	5	—	—
06633007	Espenau	17	—	2	2	8	3	2	—
06633008	Fuldabrück	14	—	4	1	2	6	1	—
06633009	Fulda	36	1	4	11	10	7	2	1
06633010	Grebenstein, Stadt	53	2	3	6	10	17	11	4
06633011	Habichtswald	19	—	2	5	5	6	1	—
06633012	Helsa	5	1	—	2	1	1	—	—
06633013	Hofgeismar, Stadt	96	1	5	26	22	28	12	2
06633014	Immenhausen, Stadt	30	2	3	5	5	10	4	1
06633015	Kaufungen	29	2	7	4	7	7	1	1
06633016	Liebenau, Stadt	46	1	8	12	6	11	8	—
06633017	Lohfelden	22	4	1	3	5	6	3	—
06633018	Naumburg, Stadt	52	—	5	10	19	10	7	1
06633019	Nieste	1	—	—	1	—	—	—	—
06633020	Niestetal	10	—	2	2	—	2	1	3
06633021	Oberweser	25	2	4	9	3	3	3	1
06633022	Reinhardshagen	9	1	3	1	1	3	—	—

2. T 9811 Ausgewählte Merkmale für landwirtschaftliche Betriebe 2010 nach Gemeinden

Land- wirt- schaftl. genutzte Fläche insgesamt	Einzel- unter- nehmen	Davon		Betriebe mit Vieh- haltung	Darunter				Vieh- bestand insgesamt	Betriebe mit öko- logischem Landbau	Öko- logisch- bewirt- schaftete LF	Schl. Nr.
		Haupt- erwerbs- betriebe	Neben- erwerbs- betriebe		Betriebe mit Rindern		Betriebe mit Schweinen					
					Betriebe	Rinder	Betriebe	Schweine				
ha	Anzahl								GV	Anzahl	ha	
9	10	11	12	13	14	15	16	17	18	19	20	
2 874	74	38	36	71	66	5 354	27	430	3 747	16	638	06631021
1 782	56	13	43	51	47	1 811	28	751	1 455	7	145	06631022
3 262	127	40	87	122	115	4 417	66	682	3 534	21	584	06631023
36 048	848	207	641	758	519	22 954	497	63 805	24 827	57	3 183	06632
2 450	61	14	47	58	39	1 918	41	3 153	2 208	6	405	06632001
1 852	38	13	25	31	20	1 349	23	3 795	1 473	2	•	06632002
4 431	87	25	62	72	43	2 126	49	6 011	2 300	3	118	06632003
1 302	29	10	19	23	19	665	16	2 183	782	4	323	06632004
1 173	22	10	12	23	13	979	16	6 430	1 267	2	•	06632005
1 070	16	5	11	14	10	653	4	330	510	2	•	06632006
743	23	3	20	17	11	508	6	315	429	3	54	06632007
2 452	82	16	66	75	55	1 738	56	3 478	1 612	4	216	06632008
1 418	51	4	47	44	33	845	24	216	671	4	443	06632009
1 894	33	12	21	30	19	1 176	20	5 204	1 333	2	•	06632010
1 588	50	9	41	43	31	985	30	2 254	969	1	•	06632011
2 011	60	15	45	54	38	1 354	42	3 602	1 467	5	149	06632012
1 252	25	6	19	24	13	590	13	4 292	924	5	263	06632013
1 875	51	3	48	49	39	1 894	28	1 002	1 578	—	—	06632014
2 380	58	15	43	52	43	1 894	37	1 556	1 640	2	•	06632015
581	18	4	14	17	15	478	10	86	423	4	92	06632016
127	9	—	9	8	4	51	5	14	51	1	•	06632017
2 122	56	15	41	50	35	1 414	29	2 315	1 494	2	•	06632018
3 537	55	17	38	52	28	1 758	40	12 076	2 534	—	—	06632019
1 790	24	11	13	22	11	579	8	5 493	1 161	5	333	06632020
50 604	916	302	614	729	336	18 088	392	58 550	24 168	46	2 404	06633
780	18	4	14	13	5	118	5	108	220	2	•	06633001
714	14	8	6	10	7	541	2	•	479	—	—	06633002
1 344	26	13	13	20	6	298	12	2 695	649	2	•	06633003
2 204	46	15	31	29	8	380	20	2 849	672	1	•	06633004
2 788	49	15	34	33	7	366	21	2 046	670	6	522	06633005
972	32	3	29	24	7	193	19	2 235	405	2	•	06633006
776	16	4	12	12	1	•	6	2 011	286	1	•	06633007
630	13	3	10	8	—	—	4	171	65	—	—	06633008
1 738	34	7	27	22	8	302	11	3 066	663	—	—	06633009
4 363	46	25	21	32	9	660	24	7 933	1 675	2	•	06633010
773	17	5	12	18	13	464	4	37	518	—	—	06633011
•	5	—	5	5	3	52	—	—	83	1	•	06633012
5 725	90	34	56	72	33	2 588	39	10 090	3 409	2	•	06633013
1 882	30	12	18	22	10	523	12	1 165	627	1	•	06633014
1 213	28	11	17	22	10	332	7	66	714	2	•	06633015
2 243	43	14	29	34	18	960	15	777	1 009	2	•	06633016
1 098	21	10	11	14	2	•	10	2 647	503	2	•	06633017
2 784	45	16	29	39	15	1 548	24	5 248	1 820	2	•	06633018
•	1	—	1	1	—	—	1	•	•	—	—	06633019
1 359	9	5	4	9	6	270	2	•	271	—	—	06633020
1 105	24	6	18	22	10	440	15	2 943	680	—	—	06633021
332	9	3	6	7	4	355	1	•	288	—	—	06633022

2. T 9811 Ausgewählte Merkmale für landwirtschaftliche Betriebe 2010 nach Gemeinden

Schl. Nr.	Land ----- REGIERUNGS- BEZIRK ----- KREIS ----- GEMEINDE	Land- wirt- schaftl. Betriebe	Davon: mit einer LF von ... bis unter ... ha						
			unter 5	5 - 10	10 - 20	20 - 50	50 - 100	100 - 200	200 und mehr
Anzahl									
1	2	3	4	5	6	7	8		
06633023	Schauenburg	34	1	6	5	11	5	4	2
06633024	Söhrewald	15	1	2	2	3	6	1	—
06633025	Trendelburg, Stadt	77	6	6	15	21	21	8	—
06633026	Vellmar, Stadt	8	—	2	1	2	2	1	—
06633027	Wahlsburg	19	—	5	5	4	2	3	—
06633028	Wolfhagen, Stadt	121	2	29	36	26	17	7	4
06633029	Zierenberg, Stadt	45	—	7	9	10	6	9	4
06634	Schwalm-Eder-Kreis	1 429	33	241	316	392	254	155	38
06634001	Borken (Hessen), Stadt	84	2	10	21	18	16	13	4
06634002	Edermünde	32	2	4	3	8	9	4	2
06634003	Felsberg, Stadt	77	4	11	6	29	15	10	2
06634004	Frielendorf	88	1	14	16	28	18	10	1
06634005	Fritzlar, Dom- und Kaiserstadt	79	2	12	16	21	21	7	—
06634006	Gilserberg	74	1	13	23	22	11	3	1
06634007	Gudensberg, Stadt	64	1	8	12	18	12	11	2
06634008	Guxhagen	30	2	5	8	5	5	4	1
06634009	Homberg (Efze), Kreisstadt	95	1	18	16	28	17	13	2
06634010	Jesberg	31	—	4	12	6	7	1	1
06634011	Knüllwald	70	1	19	25	9	10	5	1
06634012	Körle	16	2	3	5	3	—	2	1
06634013	Malsfeld	30	1	1	5	12	7	4	—
06634014	Melsungen, Stadt	23	2	6	5	3	1	5	1
06634015	Morschen	32	1	7	6	9	2	6	1
06634016	Neuental	47	1	13	9	12	5	5	2
06634017	Neukirchen, Stadt	77	2	20	22	17	7	5	4
06634018	Niedenstein, Stadt	40	—	6	4	18	7	4	1
06634019	Oberaula	41	—	10	12	11	5	3	—
06634020	Ottrau	39	—	8	10	11	6	3	1
06634021	Schrecksbach	41	1	8	10	12	9	1	—
06634022	Schwalmstadt, Stadt	72	2	9	16	19	18	6	2
06634023	Schwarzenborn, Stadt	14	—	4	5	3	—	1	1
06634024	Spangenberg, Liebenbachstadt	71	1	8	19	23	11	8	1
06634025	Wabern	64	2	7	8	22	14	9	2
06634026	Willingshausen	70	1	10	14	16	17	9	3
06634027	Bad Zwesten	28	—	3	8	9	4	3	1
06635	Waldeck-Frankenberg	1 748	34	354	420	470	330	121	19
06635001	Allendorf (Eder)	32	1	14	7	8	2	—	—
06635002	Bad Arolsen, Stadt	109	1	14	31	27	26	10	—
06635003	Bad Wildungen, Stadt	84	2	17	18	22	17	6	2
06635004	Battenberg (Eder), Stadt	42	3	17	8	8	2	3	1
06635005	Bromskirchen	25	1	9	7	5	2	—	1
06635006	Burgwald	61	1	22	16	18	2	2	—
06635007	Diemelsee	144	1	17	19	57	41	9	—
06635008	Diemelstadt, Stadt	78	3	21	12	20	12	9	1
06635009	Edertal	77	1	10	15	18	24	9	—
06635010	Frankenau, Stadt	64	—	18	24	12	6	4	—
06635011	Frankenberg (Eder), Stadt	156	9	31	53	35	19	8	1

2. T 9811 Ausgewählte Merkmale für landwirtschaftliche Betriebe 2010 nach Gemeinden

Land- wirt- schaftl. genutzte Fläche insgesamt	Einzel- unter- nehmen	Davon		Betriebe mit Vieh- haltung	Darunter				Vieh- bestand insgesamt	Betriebe mit öko- logischem Landbau	Öko- logisch- bewirt- schaftete LF	Schl. Nr.
		Haupt- erwerbs- betriebe	Neben- erwerbs- betriebe		Betriebe mit Rindern		Betriebe mit Schweinen					
					Betriebe	Rinder	Betriebe	Schweine				
ha	Anzahl								GV	Anzahl	ha	
9	10	11	12	13	14	15	16	17	18	19	20	
2 040	31	8	23	24	12	754	14	2 060	857	2	•	06633023
745	12	5	7	13	12	746	4	97	593	1	•	06633024
3 520	73	25	48	66	44	2 783	23	985	2 509	3	105	06633025
423	8	3	5	5	1	•	3	•	•	—	—	06633026
847	17	4	13	15	10	697	10	150	570	2	•	06633027
4 924	118	28	90	103	60	1 935	64	5 340	2 640	6	426	06633028
3 128	41	16	25	35	15	467	20	3 555	1 177	4	145	06633029
69 136	1 337	429	908	1 178	654	33 580	739	162 543	45 071	58	2 824	06634
4 747	76	27	49	70	25	1 431	53	17 200	3 268	1	•	06634001
1 944	29	14	15	26	9	1 098	18	7 326	1 652	1	•	06634002
4 257	69	23	46	55	22	1 134	37	10 765	2 071	1	•	06634003
4 262	84	30	54	76	50	1 935	47	9 603	2 678	5	133	06634004
3 517	75	26	49	64	27	1 413	44	6 687	1 898	1	•	06634005
2 616	71	16	55	58	35	1 619	40	7 289	1 991	5	183	06634006
3 549	55	18	37	39	12	904	23	12 842	2 125	—	—	06634007
1 486	29	4	25	25	14	974	21	3 728	1 226	1	•	06634008
4 779	93	33	60	72	31	1 566	53	8 812	2 273	3	83	06634009
1 535	29	8	21	28	18	576	18	3 829	851	—	—	06634010
2 559	66	12	54	62	38	1 779	27	375	1 560	4	352	06634011
640	15	2	13	15	7	498	5	•	407	4	149	06634012
1 613	29	15	14	28	16	946	19	7 767	1 480	—	—	06634013
1 342	23	6	17	16	10	381	7	657	502	—	—	06634014
1 645	28	6	22	29	19	933	15	2 101	972	7	421	06634015
2 483	43	11	32	38	15	685	29	7 495	1 377	—	—	06634016
3 091	71	19	52	70	43	2 761	38	7 693	2 576	3	117	06634017
1 872	40	13	27	35	23	670	18	4 003	1 182	1	•	06634018
1 438	38	7	31	34	25	1 055	21	826	917	3	157	06634019
1 739	38	14	24	36	24	1 079	22	3 920	1 246	5	146	06634020
1 403	40	19	21	34	21	1 212	21	1 501	1 169	3	125	06634021
3 466	68	21	47	57	40	1 607	36	4 583	1 640	2	•	06634022
592	12	3	9	10	8	571	2	•	497	—	—	06634023
3 209	69	24	45	64	52	3 267	33	4 600	3 115	6	367	06634024
3 830	56	27	29	48	19	1 044	34	15 767	2 733	—	—	06634025
3 997	66	24	42	65	36	1 526	47	10 602	2 537	1	•	06634026
1 524	25	7	18	24	15	916	11	2 503	1 125	1	•	06634027
68 651	1 655	494	1 161	1 442	1 028	62 190	542	79 315	57 519	164	5 661	06635
621	30	3	27	23	15	225	8	87	220	2	•	06635001
4 643	98	25	73	87	65	5 448	30	4 036	4 660	9	211	06635002
3 601	81	28	53	78	51	2 730	43	7 467	2 872	5	172	06635003
1 287	41	6	35	36	26	912	8	56	756	5	306	06635004
700	25	2	23	22	14	286	11	202	291	2	•	06635005
1 431	60	6	54	52	43	1 093	28	395	866	3	74	06635006
6 481	135	62	73	127	117	9 179	25	4 669	7 534	14	381	06635007
3 247	74	20	54	58	36	3 083	22	6 965	3 030	2	•	06635008
3 783	72	34	38	68	41	2 587	35	11 427	3 308	1	•	06635009
1 756	60	11	49	46	25	1 494	18	921	1 472	14	402	06635010
4 851	149	36	113	141	106	4 972	60	2 766	4 207	15	394	06635011

2. T 9811 Ausgewählte Merkmale für landwirtschaftliche Betriebe 2010 nach Gemeinden

Schl. Nr.	Land ----- REGIERUNGS- BEZIRK ----- KREIS ----- GEMEINDE	Land- wirt- schaftl. Betriebe	Davon: mit einer LF von ... bis unter ... ha						
			unter 5	5 - 10	10 - 20	20 - 50	50 - 100	100 - 200	200 und mehr
Anzahl									
1	2	3	4	5	6	7	8		
06635012	Gemünden (Wohra), Stadt	60	1	10	9	20	14	6	—
06635013	Haina (Kloster)	71	—	15	15	29	9	1	2
06635014	Hatzfeld (Eder), Stadt	41	1	19	13	1	5	2	—
06635015	Korbach, Kreisstadt	154	—	31	39	36	40	6	2
06635016	Lichtenfels, Stadt	114	—	14	31	33	24	9	3
06635017	Rosenthal, Stadt	41	—	14	12	10	4	1	—
06635018	Twistetal	80	3	11	15	19	19	11	2
06635019	Vöhl	82	1	16	26	17	14	7	1
06635020	Volkmarsen, Stadt	75	2	8	13	27	21	4	—
06635021	Waldeck, Stadt	95	—	18	23	30	11	10	3
06635022	Willingen (Upland)	63	3	8	14	18	16	4	—
06636	Werra-Meißner-Kreis	744	51	130	153	170	132	81	27
06636001	Bad Sooden-Allendorf, Stadt	54	4	13	13	8	8	6	2
06636002	Berkatal	22	—	7	6	3	3	3	—
06636003	Eschwege, Kreisstadt	46	2	7	3	12	14	7	1
06636004	Großalmerode, Stadt	21	1	4	5	—	6	4	1
06636005	Herleshausen	41	2	8	8	8	3	9	3
06636006	Hessisch Lichtenau, Stadt	72	—	19	21	15	8	8	1
06636007	Meinhard	22	1	5	5	6	3	1	1
06636008	Meißner	43	1	9	9	16	6	2	—
06636009	Neu-Eichenberg	16	—	2	—	4	5	2	3
06636010	Ringgau	76	2	8	18	24	16	6	2
06636011	Sontra, Stadt	94	2	15	20	23	22	8	4
06636012	Waldkappel, Stadt	72	—	4	18	24	18	8	—
06636013	Wanfried, Stadt	28	4	4	6	4	3	5	2
06636014	Wehretal	20	2	4	—	6	3	2	3
06636015	Weißenborn	8	—	1	3	—	1	2	1
06636016	Witzenhausen, Stadt	109	30	20	18	17	13	8	3

2. T 9811 Ausgewählte Merkmale für landwirtschaftliche Betriebe 2010 nach Gemeinden

Land- wirt- schaftl. genutzte Fläche insgesamt	Einzel- unter- nehmen	Davon		Betriebe mit Vieh- haltung	Darunter				Vieh- bestand insgesamt	Betriebe mit öko- logischem Landbau	Öko- logisch- bewirt- schaftete LF	Schl. Nr.
		Haupt- erwerbs- betriebe	Neben- erwerbs- betriebe		Betriebe mit Rindern		Betriebe mit Schweinen					
					Betriebe	Rinder	Betriebe	Schweine				
ha	Anzahl								GV	Anzahl	ha	
9	10	11	12	13	14	15	16	17	18	19	20	
2 455	56	20	36	55	40	3 134	24	4 291	2 857	—	—	06635012
2 583	67	13	54	59	40	1 759	29	3 633	1 781	13	395	06635013
1 001	40	5	35	32	22	1 018	6	74	835	8	237	06635014
6 327	146	48	98	119	81	4 826	35	7 058	4 744	16	425	06635015
5 320	111	36	75	79	53	4 677	24	5 182	4 154	18	838	06635016
976	41	7	34	39	24	588	20	975	580	2	•	06635017
4 217	72	26	46	63	42	2 627	31	8 868	3 018	3	234	06635018
3 123	78	20	58	73	54	2 638	28	1 369	2 267	10	193	06635019
3 314	70	35	35	55	34	2 690	22	6 114	2 871	3	103	06635020
4 344	91	29	62	73	50	2 535	25	2 253	2 298	6	142	06635021
2 593	58	22	36	57	49	3 689	10	507	2 897	13	380	06635022
38 791	685	231	454	585	359	19 548	331	•	20 656	68	3 306	06636
2 435	51	16	35	46	30	1 399	20	2 365	1 582	11	509	06636001
925	20	3	17	18	13	228	13	366	205	3	166	06636002
2 775	44	22	22	30	16	674	14	2 311	863	4	205	06636003
1 312	20	6	14	20	15	994	5	•	1 000	6	388	06636004
2 867	37	16	21	32	19	1 118	18	2 004	1 131	3	•	06636005
2 996	65	16	49	61	37	2 188	26	1 706	1 959	4	346	06636006
1 030	21	7	14	16	11	368	9	652	378	1	•	06636007
1 490	41	4	37	35	20	306	23	333	310	2	•	06636008
1 897	13	6	7	9	3	516	5	865	521	1	•	06636009
3 705	70	27	43	64	43	2 641	38	2 393	2 414	6	284	06636010
4 867	87	34	53	85	57	3 975	56	10 872	4 196	3	103	06636011
3 412	62	31	31	65	40	3 171	51	8 324	3 380	5	183	06636012
2 335	26	14	12	16	7	153	9	3 832	565	—	—	06636013
1 829	16	5	11	15	5	214	10	3 704	581	2	•	06636014
595	8	4	4	7	7	293	5	51	238	—	—	06636015
4 320	104	20	84	66	36	1 310	29	680	1 334	17	644	06636016

Anzahl Landwirtschaftliche Betriebe in den hessischen Gemeinden 2010

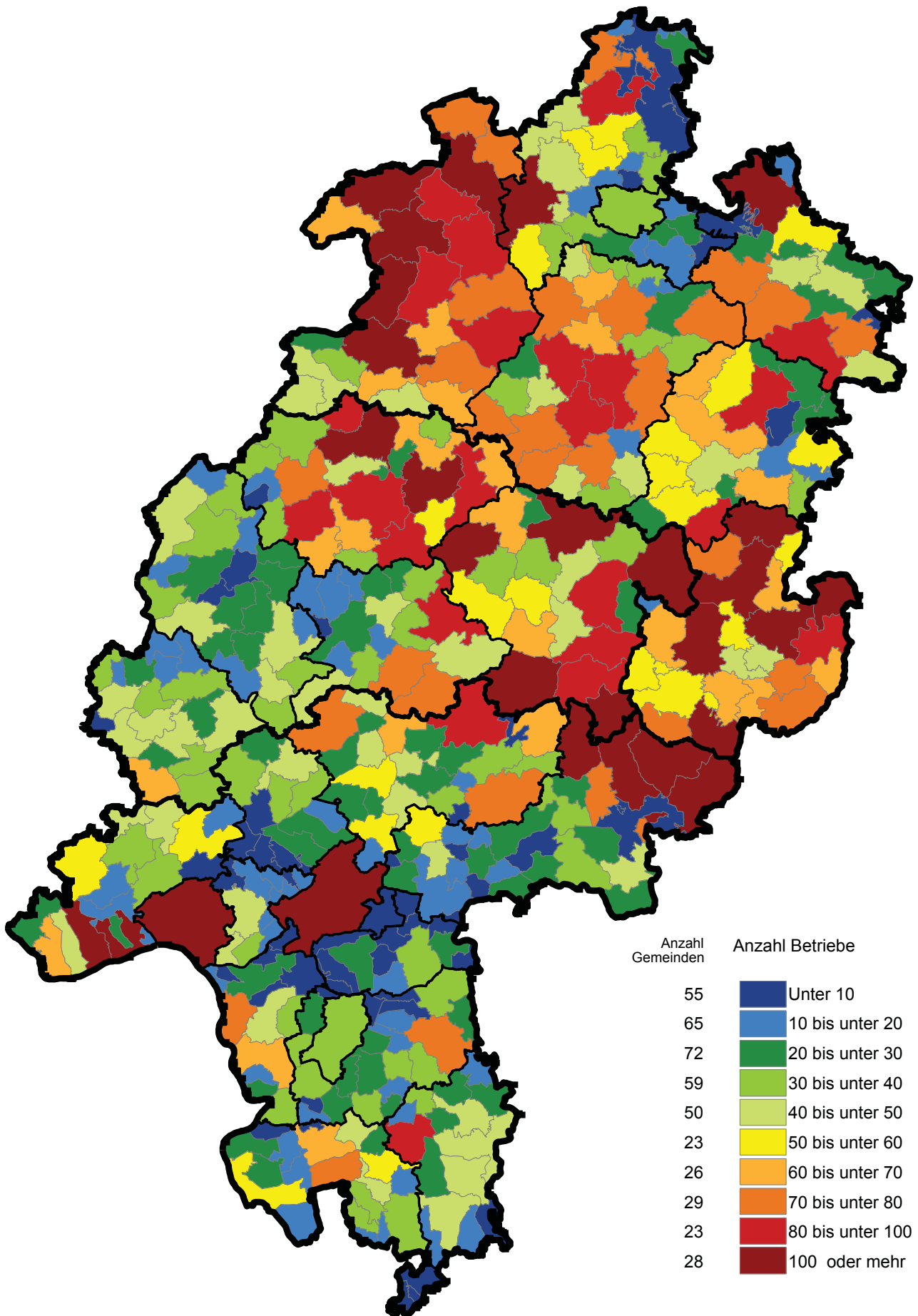

Ökologischer Landbau in den hessischen Gemeinden 2010 bereits umgestellte und sich in Umstellung befindende Flächen

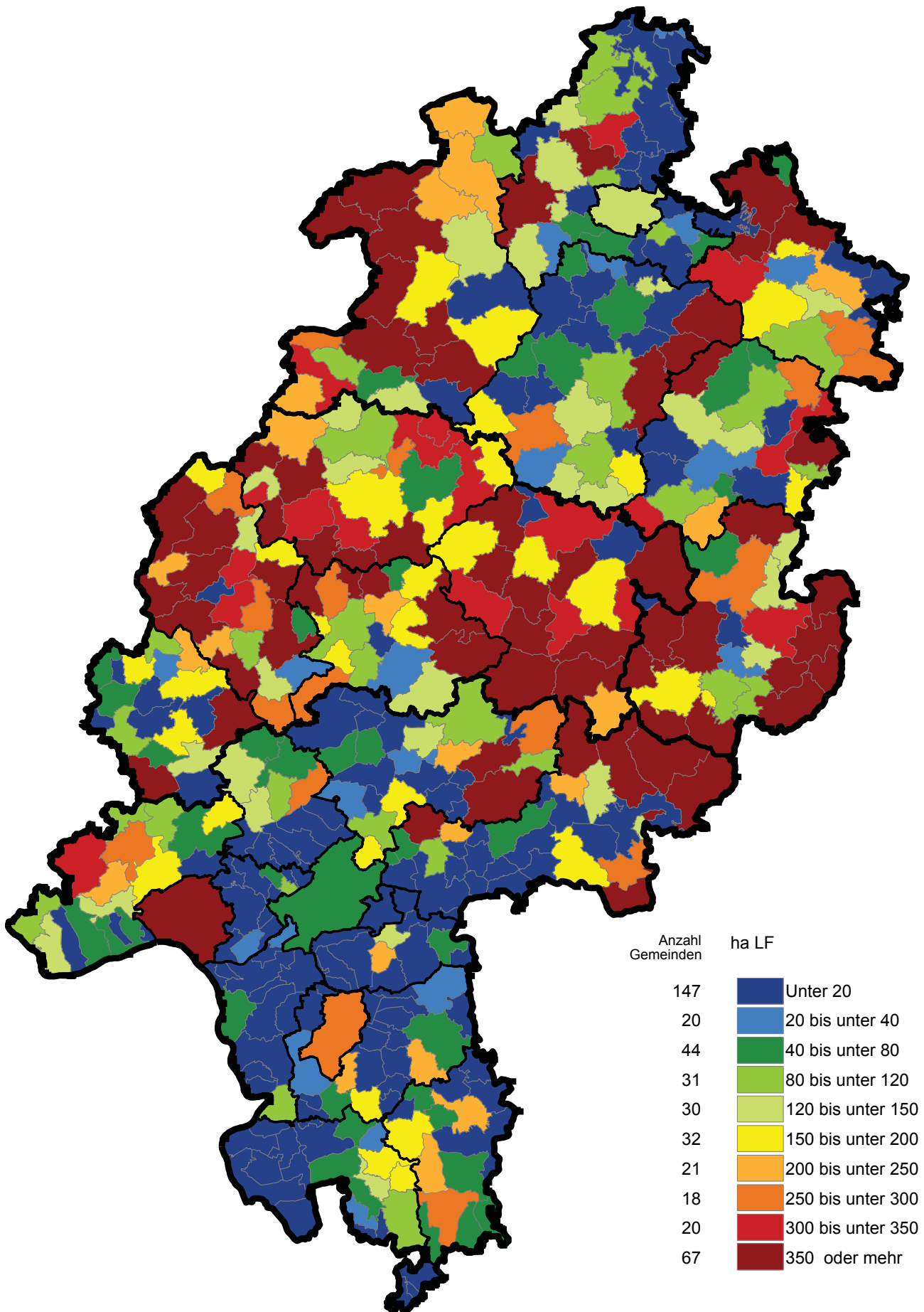

Großvieheinheiten insgesamt in den hessischen Gemeinden 2010

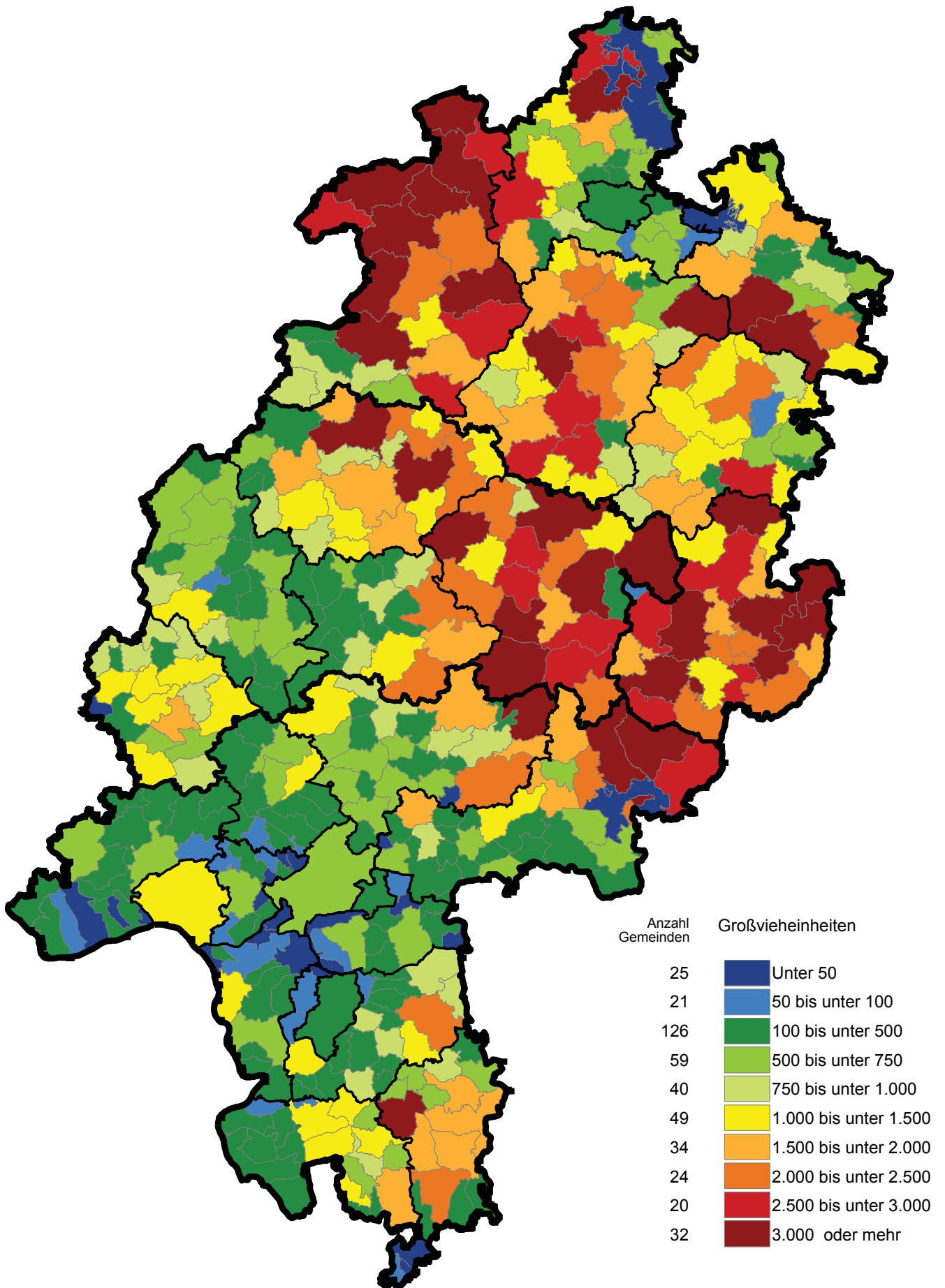

Anzahl der Schweine insgesamt in den hessischen Gemeinden 2010

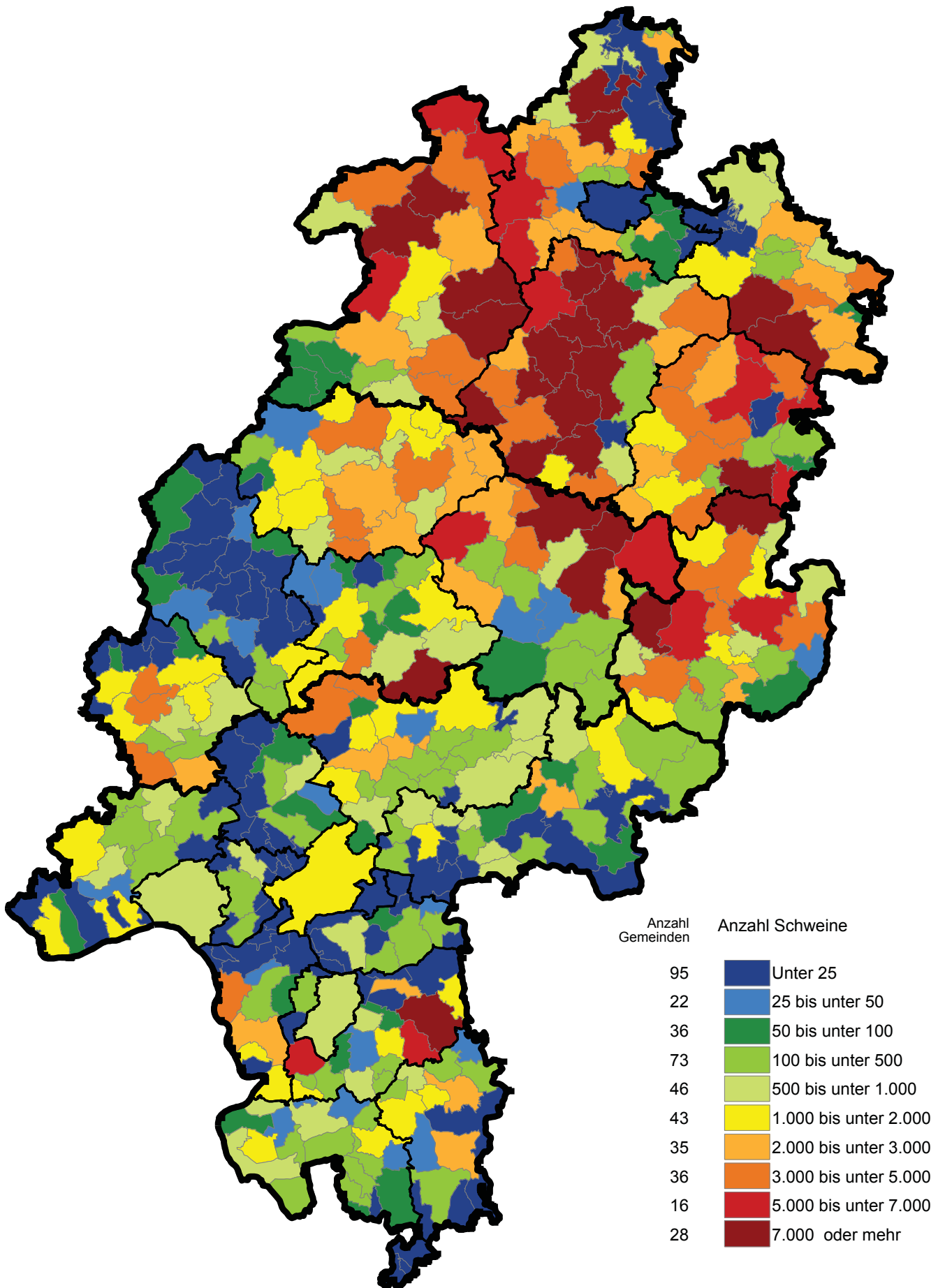

Anzahl Rinder in den hessischen Gemeinden 2010

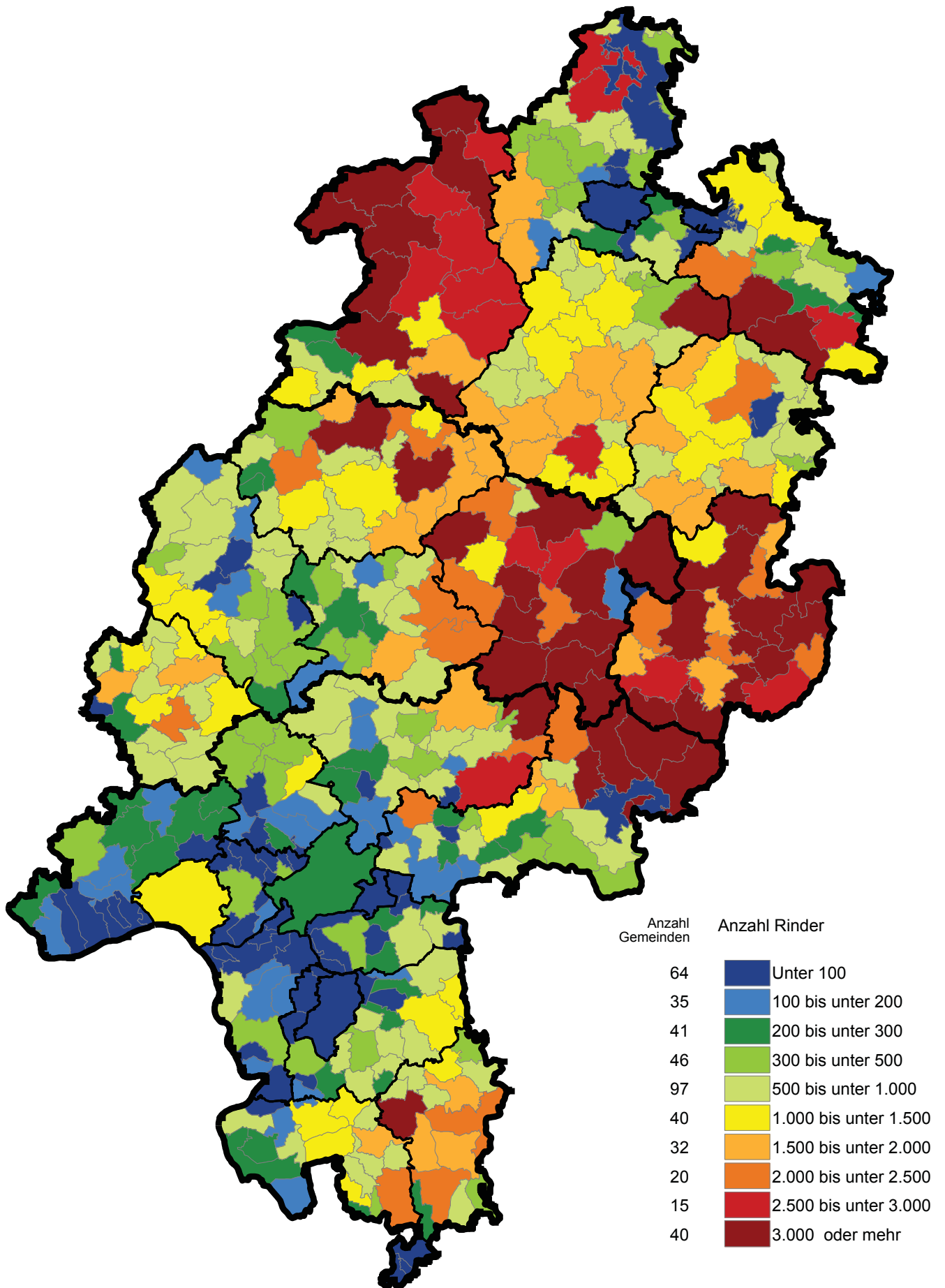

Landwirtschaftlich genutzte Fläche der Haupterwerbsbetriebe 2010 der Rechtsform Einzelunternehmen im Jahr 2010

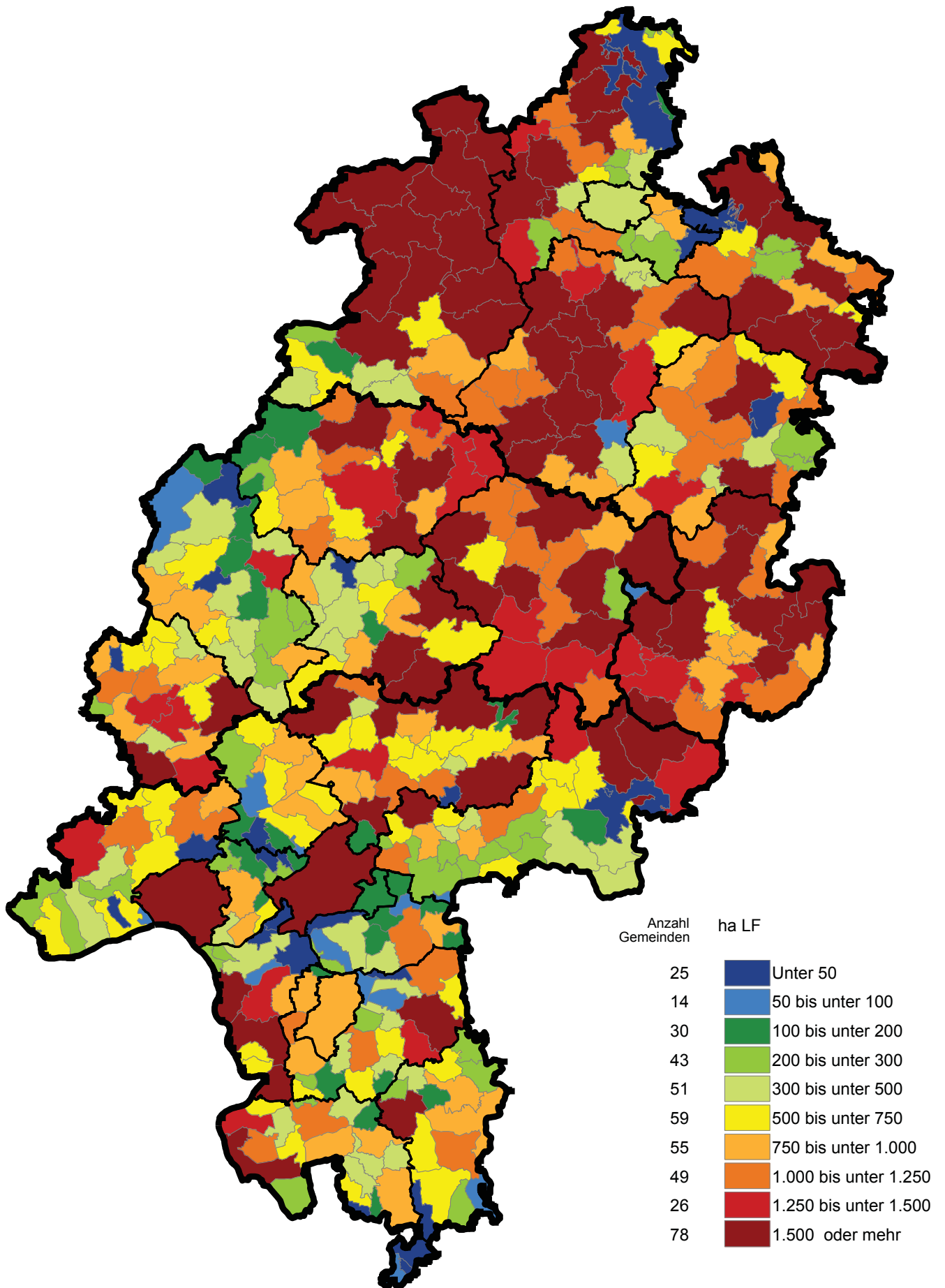

3. T 9812 Landwirtschaftliche Betriebe nach betriebswirtschaftlicher Ausrichtung 2010

Schl. Nr.	Land ----- REGIERUNGS- BEZIRK ----- KREIS ----- GEMEINDE	Insgesamt		Davon							
		Betriebe	LF	Acker- bau	Garten- bau	Dauer- kulturen	Futter- bau	Vered- lung	Pflanzen- bauver- bund	Viehhal- tungs- verbund	Pflanzen- bau- Vieh- haltungs- verbund
				Betriebe							
		Anzahl	ha	Anzahl							
1	2	3	4	5	6	7	8	9	10		
06	Hessen	17 805	766 437	5 101	427	679	6 955	531	201	905	3 006
064	Darmstadt, Regierungsbezirk	5 780	236 695	1 950	280	583	1 928	55	135	142	707
06411	Darmstadt, Wissenschaftsstadt	34	1 839	15	6	1	6	1	—	1	4
06412	Frankfurt am Main, Stadt	116	4 231	54	39	5	6	1	5	—	6
06413	Offenbach am Main, Stadt	8	288	2	3	1	1	—	—	—	1
06414	Wiesbaden, Landeshauptstadt	163	5 298	68	21	43	7	—	18	1	5
06431	Bergstraße	635	23 399	139	22	44	335	6	12	25	52
06431001	Abtsteinach	11	357	—	—	—	10	—	—	1	—
06431002	Bensheim, Stadt	67	2 001	12	3	16	24	1	2	1	8
06431003	Biblis	23	2 133	14	1	—	4	1	1	—	2
06431004	Birkenau	35	1 077	2	1	—	31	—	—	1	—
06431005	Bürstadt, Stadt	28	1 619	14	6	—	1	1	1	—	5
06431006	Einhausen	15	457	6	2	—	5	—	—	—	2
06431007	Fürth	56	1 492	6	1	—	36	1	—	9	3
06431008	Gorxheimertal	11	278	—	—	1	9	—	—	—	1
06431009	Grasellenbach	13	564	—	—	—	10	—	—	—	3
06431010	Groß-Rohrheim	9	913	8	—	—	1	—	—	—	—
06431011	Heppenheim (Bergstraße), Kreisstadt	78	1 714	8	1	22	32	1	3	4	7
06431012	Hirschhorn (Neckar), Stadt	5	59	—	—	—	4	—	—	1	—
06431013	Lampertheim, Stadt	56	3 787	40	6	—	3	1	—	—	6
06431014	Lautertal (Odenwald)	46	1 202	5	—	—	40	—	—	1	—
06431015	Lindenfels, Stadt	28	559	2	—	—	24	—	—	1	1
06431016	Lorsch, Stadt	12	704	2	1	—	5	—	—	—	4
06431017	Mörlenbach	32	805	3	—	1	25	—	—	3	—
06431018	Neckarsteinach, Stadt	5	115	1	—	—	4	—	—	—	—
06431019	Rimbach	42	1 008	5	—	—	33	—	—	1	3
06431020	Viernheim, Stadt	16	656	8	—	—	3	—	2	—	3
06431021	Wald-Michelbach	38	1 550	3	—	—	31	—	1	1	2
06431022	Zwingenberg, Stadt	9	349	—	—	4	—	—	2	1	2
06432	Darmstadt-Dieburg	543	25 504	221	31	20	130	14	12	21	94
06432001	Alsbach-Hähnlein	18	803	10	—	—	2	1	1	1	3
06432002	Babenhausen, Stadt	39	1 894	19	7	—	9	—	—	—	4
06432003	Bickenbach	9	408	4	2	—	1	1	—	—	1
06432004	Dieburg, Stadt	10	239	2	2	—	2	1	1	1	1
06432005	Eppertshausen	3	120	—	—	—	3	—	—	—	—
06432006	Erzhausen	5	168	2	1	—	—	—	—	—	2
06432007	Fischbachtal	20	466	—	—	2	9	—	1	6	2
06432008	Griesheim, Stadt	39	1 512	28	8	1	1	—	1	—	—
06432009	Groß-Bieberau, Stadt	19	840	6	1	—	7	—	—	—	5
06432010	Groß-Umstadt, Stadt	76	3 576	25	1	6	20	3	4	2	15

3. T 9812 Landwirtschaftliche Betriebe nach betriebswirtschaftlicher Ausrichtung 2010

Schl. Nr.	Land ----- REGIERUNGS- BEZIRK ----- KREIS ----- GEMEINDE	Insgesamt		Davon							
		Betriebe	LF	Acker- bau	Garten- bau	Dauer- kulturen	Futter- bau	Vered- lung	Pflanzen- bauver- bund	Viehhal- tungs- verbund	Pflanzen- bau- Vieh- haltungs- verbund
				Betriebe							
		Anzahl	ha	Anzahl							
1	2	3	4	5	6	7	8	9	10		
06432011	Groß-Zimmern	11	777	6	—	—	1	1	1	—	2
06432012	Messel	9	223	6	—	—	2	—	—	—	1
06432013	Modautal	35	1 055	6	—	1	18	—	—	3	7
06432014	Mühltal	22	937	1	1	1	10	—	—	4	5
06432015	Münster	9	638	4	—	—	1	1	—	—	3
06432016	Ober-Ramstadt, Stadt	23	1 637	13	—	—	8	—	—	—	2
06432017	Otzberg	38	2 483	17	1	1	7	2	1	—	9
06432018	Pfungstadt, Stadt	37	1 693	23	2	—	3	2	1	2	4
06432019	Reinheim, Stadt	30	1 688	17	—	—	4	1	—	—	8
06432020	Roßdorf	21	838	2	1	2	5	1	—	—	10
06432021	Schaafheim	25	1 362	10	—	1	5	—	—	—	9
06432022	Seeheim-Jugenheim	20	403	4	—	3	10	—	—	2	1
06432023	Weiterstadt, Stadt	25	1 745	16	4	2	2	—	1	—	—
06433	Groß-Gerau	327	16 468	208	23	4	31	4	7	2	48
06433001	Biebesheim am Rhein	20	1 142	15	—	—	1	—	—	—	4
06433002	Bischofsheim	7	374	3	3	—	—	—	—	—	1
06433003	Büttelborn	32	1 422	22	4	—	3	1	1	1	—
06433004	Gernsheim, Schöffersstadt	30	2 131	20	1	1	3	—	1	—	4
06433005	Ginsheim-Gustavsburg	10	474	9	1	—	—	—	—	—	—
06433006	Groß-Gerau, Stadt	49	2 215	32	4	—	5	—	2	—	6
06433007	Kelsterbach, Stadt	5	•	4	—	—	1	—	—	—	—
06433008	Mörfelden-Walldorf, Stadt	2	•	—	1	—	1	—	—	—	—
06433009	Nauheim	8	306	3	3	—	1	—	—	—	1
06433011	Riedstadt, Stadt	61	3 466	38	1	—	5	1	1	1	14
06433012	Rüsselsheim, Stadt	22	790	16	1	2	2	—	1	—	—
06433013	Stockstadt am Rhein	11	658	7	1	—	1	1	—	—	1
06433014	Trebur	70	3 270	39	3	1	8	1	1	—	17
06434	Hochtaunuskreis	272	11 843	112	11	8	80	1	12	2	46
06434001	Bad Homburg v. d. Höhe, Stadt	27	1 234	13	3	1	4	—	2	—	4
06434002	Friedrichsdorf, Stadt	15	842	6	1	1	4	—	1	—	2
06434003	Glashütten	6	214	—	—	—	4	—	—	—	2
06434004	Grävenwiesbach	25	2 052	17	—	—	3	—	2	—	3
06434005	Königstein im Taunus, Stadt	5	148	—	—	2	1	—	1	—	1
06434006	Kronberg im Taunus, Stadt	9	399	2	1	2	2	—	1	1	—
06434007	Neu-Anspach, Stadt	31	987	13	—	2	10	—	—	—	6
06434008	Oberursel (Taunus), Stadt	29	1 238	19	3	—	2	—	1	—	4
06434009	Schmitten	8	316	—	—	—	7	—	—	—	1
06434010	Steinbach (Taunus), Stadt	5	180	—	—	—	1	—	2	—	2
06434011	Usingen, Stadt	45	1 593	24	2	—	12	1	—	—	6
06434012	Wehrheim	34	1 628	9	1	—	16	—	—	1	7
06434013	Weilrod	33	1 013	9	—	—	14	—	2	—	8
06435	Main-Kinzig-Kreis	1 127	45 475	314	23	9	577	6	16	41	141

3. T 9812 Landwirtschaftliche Betriebe nach betriebswirtschaftlicher Ausrichtung 2010

Schl. Nr.	Land ----- REGIERUNGS- BEZIRK ----- KREIS ----- GEMEINDE	Insgesamt		Davon							
		Betriebe	LF	Acker- bau	Garten- bau	Dauer- kulturen	Futter- bau	Vered- lung	Pflanzen- bauver- bund	Viehhal- tungs- verbund	Pflanzen- bau- Vieh- haltungs- verbund
				Betriebe							
		Anzahl	ha	Anzahl							
1	2	3	4	5	6	7	8	9	10		
06435001	Bad Orb, Stadt	23	700	1	—	—	18	—	1	2	1
06435002	Bad Soden-Salmünster, Stadt	74	2 549	10	—	2	53	—	—	4	5
06435003	Biebergemünd	32	898	7	—	—	20	—	—	1	4
06435004	Birstein	109	3 553	29	2	1	41	—	1	11	24
06435005	Brachtal	21	1 486	7	1	—	5	—	—	1	7
06435006	Bruchköbel, Stadt	47	1 913	25	3	—	12	1	1	2	3
06435007	Erlensee	14	514	5	1	1	2	—	1	1	3
06435008	Flörsbachtal	22	716	5	—	—	16	—	—	—	1
06435009	Freigericht	21	1 034	10	—	—	5	1	—	—	5
06435010	Gelnhausen, Barbarossastadt, Kreisstadt	9	541	3	1	—	3	—	—	—	2
06435011	Großkrotzenburg	4	184	—	—	—	2	—	1	—	1
06435012	Gründau	29	2 036	10	—	—	9	—	—	1	9
06435013	Hammersbach	19	1 189	10	—	—	5	—	1	—	3
06435014	Hanau, Stadt	12	470	5	2	—	4	—	—	—	1
06435015	Hasselroth	10	828	4	1	—	2	—	—	—	3
06435016	Jossgrund	46	1 415	12	—	—	28	—	1	1	4
06435017	Langenselbold, Stadt	22	1 247	7	1	—	7	—	1	—	6
06435018	Linsengericht	21	953	8	2	—	9	—	—	—	2
06435019	Maintal, Stadt	25	1 314	14	2	—	5	—	1	—	3
06435020	Neuberg	7	534	5	—	—	—	—	—	—	2
06435021	Nidderau, Stadt	52	3 244	29	—	1	6	1	2	—	13
06435022	Niederdorfelden	8	356	8	—	—	—	—	—	—	—
06435023	Rodenbach	8	349	2	2	—	3	—	1	—	—
06435024	Ronneburg	10	613	6	—	—	2	—	—	—	2
06435025	Schlüchtern, Stadt	132	4 906	27	—	1	92	—	1	2	9
06435026	Schöneck	26	1 244	15	3	1	1	—	1	—	5
06435027	Sinnthal	141	3 851	26	1	—	96	—	1	7	10
06435028	Steinau an der Straße, Stadt	148	5 485	18	—	2	112	—	—	5	11
06435029	Wächtersbach, Stadt	35	1 355	6	1	—	19	3	1	3	2
06436	Main-Taunus-Kreis	226	7 599	78	24	65	27	1	9	3	19
06436001	Bad Soden am Taunus, Stadt	13	186	1	2	7	1	—	—	—	2
06436002	Eppstein, Stadt	9	•	1	—	1	5	—	—	—	2
06436003	Eschborn, Stadt	16	790	11	3	1	—	—	1	—	—
06436004	Flörsheim am Main, Stadt	35	1 298	15	3	12	2	—	—	—	3
06436005	Hattersheim am Main, Stadt	17	808	10	2	—	3	—	—	—	2
06436006	Hochheim am Main, Stadt	41	834	6	3	27	1	—	3	—	1
06436007	Hofheim am Taunus, Kreisstadt	42	1 588	13	6	4	8	—	2	3	6
06436008	Kelkheim (Taunus), Stadt	16	420	6	2	3	3	1	1	—	—
06436009	Kriftel	12	213	—	1	10	—	—	1	—	—
06436010	Liederbach am Taunus	12	496	8	1	—	1	—	1	—	1
06436011	Schwalbach am Taunus, Stadt	3	•	1	1	—	—	—	—	—	1
06436012	Sulzbach (Taunus)	10	560	6	—	—	3	—	—	—	1

3. T 9812 Landwirtschaftliche Betriebe nach betriebswirtschaftlicher Ausrichtung 2010

Schl. Nr.	Land ----- REGIERUNGS- BEZIRK ----- KREIS ----- GEMEINDE	Insgesamt		Davon							
		Betriebe	LF	Acker- bau	Garten- bau	Dauer- kulturen	Futter- bau	Vered- lung	Pflanzen- bauver- bund	Viehhal- tungs- verbund	Pflanzen- bau- Vieh- haltungs- verbund
				Betriebe							
		Anzahl	ha	Anzahl							
1	2	3	4	5	6	7	8	9	10		
06437	Odenwaldkreis	473	16 842	63	3	12	335	6	3	22	29
06437001	Bad König, Stadt	44	1 715	3	1	1	28	3	—	3	5
06437002	Beerfelden, Stadt	47	1 621	4	1	—	39	—	—	3	—
06437003	Brensbach	33	1 035	15	—	2	10	—	2	2	2
06437004	Breuberg, Stadt	13	408	4	—	2	7	—	—	—	—
06437005	Brombachtal	24	782	4	—	1	16	1	—	—	2
06437006	Erbach, Kreisstadt	41	1 492	4	1	—	32	1	—	2	1
06437007	Fränkisch-Crumbach	17	650	—	—	—	11	—	1	3	2
06437008	Hesseneck	8	258	—	—	—	8	—	—	—	—
06437009	Höchst i. Odw.	22	911	3	—	2	13	—	—	—	4
06437010	Lützelbach	27	936	4	—	1	14	1	—	1	6
06437011	Michelstadt, Stadt	48	1 849	12	—	1	31	—	—	1	3
06437012	Mossautal	29	1 457	2	—	—	26	—	—	1	—
06437013	Reichelsheim (Odenwald)	90	3 069	3	—	2	76	—	—	6	3
06437014	Rothenberg	13	234	4	—	—	9	—	—	—	—
06437015	Sensbachtal	17	426	1	—	—	15	—	—	—	1
06438	Offenbach	150	6 483	50	26	2	34	2	6	4	26
06438001	Dietzenbach, Kreisstadt	8	438	3	1	—	2	—	2	—	—
06438002	Dreieich, Stadt	28	1 017	8	4	—	6	1	2	1	6
06438003	Egelsbach	8	462	4	—	1	3	—	—	—	—
06438004	Hainburg	8	280	2	2	—	3	—	1	—	—
06438005	Heusenstamm, Stadt	6	243	1	—	—	2	1	1	—	1
06438006	Langen (Hessen), Stadt	3	•	1	—	—	1	—	—	—	1
06438007	Mainhausen	5	126	1	3	—	1	—	—	—	—
06438008	Mühlheim am Main, Stadt	8	223	2	2	—	1	—	—	1	2
06438009	Neu-Isenburg, Stadt	2	•	—	1	—	1	—	—	—	—
06438010	Obertshausen, Stadt	4	191	3	1	—	—	—	—	—	—
06438011	Rodgau, Stadt	38	1 643	15	6	—	7	—	—	1	9
06438012	Rödermark, Stadt	12	739	3	1	—	4	—	—	—	4
06438013	Seligenstadt, Stadt	20	985	7	5	1	3	—	—	1	3
06439	Rheingau-Taunus-Kreis	718	18 858	154	10	345	142	3	4	7	53
06439001	Aarbergen	40	1 426	25	—	—	8	—	—	2	5
06439002	Bad Schwalbach, Kreisstadt	16	611	2	—	—	9	2	—	—	3
06439003	Eltville am Rhein, Stadt	101	1 383	3	3	90	3	1	—	—	1
06439004	Geisenheim, Stadt	48	670	1	1	41	1	—	1	—	3
06439005	Heidenrod	57	2 605	18	—	—	27	—	—	2	10
06439006	Hohenstein	39	1 976	19	—	1	16	—	1	—	2
06439007	Hünstetten	47	1 918	30	2	1	9	—	1	—	4
06439008	Idstein, Stadt	58	2 404	30	1	—	19	—	—	2	6
06439009	Kiedrich	22	171	—	1	21	—	—	—	—	—
06439010	Lorch, Stadt	23	489	1	—	14	7	—	—	—	1
06439011	Niedernhausen	6	280	2	—	—	2	—	—	—	2

3. T 9812 Landwirtschaftliche Betriebe nach betriebswirtschaftlicher Ausrichtung 2010

Schl. Nr.	Land ----- REGIERUNGS- BEZIRK ----- KREIS ----- GEMEINDE	Insgesamt		Davon							
		Betriebe	LF	Acker- bau	Garten- bau	Dauer- kulturen	Futter- bau	Vered- lung	Pflanzen- bauver- bund	Viehhal- tungs- verbund	Pflanzen- bau- Vieh- haltungs- verbund
				Betriebe							
		Anzahl	ha	Anzahl							
1	2	3	4	5	6	7	8	9	10		
06439012	Oestrich-Winkel, Stadt	116	852	—	—	115	1	—	—	—	—
06439013	Rüdesheim am Rhein, Stadt	62	972	1	—	46	11	—	1	—	3
06439014	Schlangenberg	17	472	4	—	—	9	—	—	—	4
06439015	Taunusstein, Stadt	32	1 333	10	1	—	14	—	—	1	6
06439016	Waldems	15	1 198	8	—	—	4	—	—	—	3
06439017	Walluf	19	97	—	1	16	2	—	—	—	—
06440	Wetteraukreis	988	52 568	472	38	24	217	10	31	13	183
06440001	Altenstadt	34	1 956	16	—	1	7	1	1	—	8
06440002	Bad Nauheim, Stadt	47	1 803	15	17	1	3	2	5	—	4
06440003	Bad Vilbel, Stadt	15	1 079	11	—	1	1	—	1	—	1
06440004	Büdingen, Stadt	77	5 141	32	1	1	25	1	1	—	16
06440005	Butzbach, Stadt	79	4 239	41	2	1	10	—	1	—	24
06440006	Echzell	27	1 368	19	1	—	3	—	—	—	4
06440007	Florstadt, Stadt	27	1 564	12	1	—	5	1	—	1	7
06440008	Friedberg (Hessen), Kreisstadt	56	2 697	30	3	7	3	1	8	1	3
06440009	Gedern, Stadt	63	3 695	13	—	1	38	—	1	3	7
06440010	Glauburg	10	639	3	—	1	1	—	—	—	5
06440011	Hirzenhain	8	•	—	—	—	5	—	—	—	3
06440012	Karben, Stadt	59	3 034	41	4	1	5	1	2	1	4
06440013	Kefenrod	32	1 927	7	—	1	17	—	—	1	6
06440014	Limeshain	4	•	2	1	—	1	—	—	—	—
06440015	Münzenberg, Stadt	42	2 188	22	—	1	6	3	1	—	9
06440016	Nidda, Stadt	98	4 716	37	1	—	30	—	3	3	24
06440017	Niddatal, Stadt	41	2 288	30	—	—	4	—	1	—	6
06440018	Ober-Mörlen	27	1 454	14	1	1	5	—	—	—	6
06440019	Ortenberg, Stadt	34	1 370	9	—	3	17	—	—	1	4
06440020	Ranstadt	26	1 569	6	—	—	14	—	1	—	5
06440021	Reichelsheim (Wetterau), Stadt	44	1 976	25	2	—	2	—	2	2	11
06440022	Rockenberg	24	850	13	2	2	3	—	2	—	2
06440023	Rosbach v. d. Höhe, Stadt	28	1 629	11	1	1	4	—	1	—	10
06440024	Wölfersheim	61	3 414	43	—	—	8	—	—	—	10
06440025	Wöllstadt	25	1 432	20	1	—	—	—	—	—	4
065	Gießen, Regierungsbezirk	4 456	203 682	1 241	67	20	1 932	113	26	228	829
06531	Gießen	637	33 676	255	21	1	194	8	9	10	139
06531001	Allendorf (Lumda), Stadt	23	925	1	1	—	11	1	—	2	7
06531002	Biebertal	17	1 129	7	—	—	8	—	—	—	2
06531003	Buseck	40	1 842	15	2	—	14	—	1	1	7
06531004	Fernwald	16	803	10	—	—	3	—	—	—	3
06531005	Gießen, Universitätsstadt	26	1 573	10	6	—	6	—	1	1	2
06531006	Grünberg, Stadt	96	4 698	35	1	1	32	1	—	—	26
06531007	Heuchelheim	7	802	2	1	—	2	—	—	—	2

3. T 9812 Landwirtschaftliche Betriebe nach betriebswirtschaftlicher Ausrichtung 2010

Schl. Nr.	Land ----- REGIERUNGS- BEZIRK ----- KREIS ----- GEMEINDE	Insgesamt		Davon							
		Betriebe	LF	Acker- bau	Garten- bau	Dauer- kulturen	Futter- bau	Vered- lung	Pflanzen- bauver- bund	Viehhal- tungs- verbund	Pflanzen- bau- Vieh- haltungs- verbund
				Betriebe							
		Anzahl	ha	Anzahl							
1	2	3	4	5	6	7	8	9	10		
06531008	Hungen, Stadt	72	5 092	40	1	—	13	4	2	—	12
06531009	Langgöns	44	1 889	24	6	—	8	—	1	—	5
06531010	Laubach, Stadt	49	2 733	7	—	—	23	—	—	2	17
06531011	Lich, Stadt	75	3 783	43	—	—	15	—	1	2	14
06531012	Linden, Stadt	15	835	11	1	—	2	—	—	—	1
06531013	Lollar, Stadt	19	1 177	8	—	—	8	—	—	1	2
06531014	Pohlheim, Stadt	30	1 732	10	—	—	8	2	—	—	10
06531015	Rabenau	34	1 417	8	1	—	16	—	—	—	9
06531016	Reiskirchen	35	1 642	12	—	—	8	—	—	1	14
06531017	Staufenberg, Stadt	20	775	8	1	—	6	—	2	—	3
06531018	Wettenberg	19	828	4	—	—	11	—	1	—	3
06532	Lahn-Dill-Kreis	611	24 331	143	13	5	344	6	5	16	79
06532001	Aßlar, Stadt	28	760	8	1	—	16	—	—	—	3
06532002	Bischoffen	21	944	5	—	—	9	1	1	1	4
06532003	Braunfels, Stadt	18	897	9	—	—	9	—	—	—	—
06532004	Breitscheid	18	741	1	1	—	15	—	—	—	1
06532005	Dietzhöltal	16	463	2	1	—	12	1	—	—	—
06532006	Dillenburg, Stadt	31	1 109	2	1	—	25	—	—	1	2
06532007	Driedorf	39	1 286	7	—	1	31	—	—	—	—
06532008	Ehringshausen	25	866	6	—	—	10	—	—	—	9
06532009	Eschenburg	36	834	2	—	—	28	4	—	—	2
06532010	Greifenstein	41	1 700	5	—	—	33	—	—	2	1
06532011	Haiger, Stadt	40	1 179	—	—	2	35	—	—	2	1
06532012	Herborn, Stadt	25	1 067	4	2	—	18	—	—	—	1
06532013	Hohenahr	29	2 416	7	1	—	13	—	—	2	6
06532014	Hüttenberg	39	1 781	12	1	2	9	—	2	2	11
06532015	Lahnau	18	737	10	—	—	6	—	1	—	1
06532016	Leun, Stadt	20	1 092	2	1	—	14	—	—	1	2
06532017	Mittenaar	6	345	—	—	—	5	—	—	—	1
06532018	Schöffengrund	40	1 709	24	1	—	7	—	—	—	8
06532019	Siegbach	14	364	—	—	—	9	—	—	2	3
06532020	Sinn	6	233	—	—	—	5	—	—	1	—
06532021	Solms, Stadt	21	1 249	4	—	—	10	—	—	—	7
06532022	Waldsolms	37	975	13	—	—	12	—	—	2	10
06532023	Wetzlar, Stadt	43	1 583	20	3	—	13	—	1	—	6
06533	Limburg-Weilburg	604	32 903	235	12	6	200	21	4	17	109
06533001	Beselich	36	2 015	11	1	—	6	3	—	4	11
06533002	Brechen	26	1 244	14	—	—	9	—	—	2	1
06533003	Bad Camberg, Stadt	38	2 341	21	—	—	6	3	1	—	7
06533004	Dornburg	31	1 420	3	1	—	19	2	—	2	4
06533005	Elbtal	13	260	3	1	1	7	—	—	—	1
06533006	Elz	9	377	6	1	1	—	—	—	—	1

3. T 9812 Landwirtschaftliche Betriebe nach betriebswirtschaftlicher Ausrichtung 2010

Schl. Nr.	Land ----- REGIERUNGS- BEZIRK ----- KREIS ----- GEMEINDE	Insgesamt		Davon							
		Betriebe	LF	Acker- bau	Garten- bau	Dauer- kulturen	Futter- bau	Vered- lung	Pflanzen- bauver- bund	Viehhal- tungs- verbund	Pflanzen- bau- Vieh- haltungs- verbund
				Betriebe							
		Anzahl	ha	Anzahl							
1	2	3	4	5	6	7	8	9	10		
06533007	Hadamar, Stadt	48	2 172	20	2	—	14	2	—	1	9
06533008	Hünfelden	67	3 906	36	3	2	9	2	1	—	14
06533009	Limburg a.d. Lahn, Kreisstadt	47	2 085	35	1	2	3	1	—	—	5
06533010	Löhnberg	17	1 436	2	—	—	13	—	—	—	2
06533011	Mengerskirchen, Marktflecken	16	962	1	—	—	15	—	—	—	—
06533012	Merenberg, Marktflecken	13	1 034	4	—	—	4	—	—	—	5
06533013	Runkel, Stadt	41	2 231	22	—	—	6	2	—	2	9
06533014	Selters (Taunus)	30	1 385	12	—	—	11	1	—	—	6
06533015	Villmar	46	2 786	16	—	—	24	1	—	—	5
06533016	Waldbrunn (Westerwald)	22	1 551	5	—	—	13	1	—	—	3
06533017	Weilburg, Stadt	37	1 818	8	1	—	14	2	—	1	11
06533018	Weilmünster, Marktflecken	44	2 601	10	1	—	21	—	1	2	9
06533019	Weinbach	23	1 278	6	—	—	6	1	1	3	6
06534	Marburg-Biedenkopf	1 317	49 137	373	11	5	454	37	7	107	323
06534001	Amöneburg, Stadt	56	1 970	25	—	—	18	—	—	1	12
06534002	Angelburg	8	431	—	—	—	7	—	—	—	1
06534003	Bad Endbach	34	1 264	2	1	—	20	2	—	6	3
06534004	Biedenkopf, Stadt	31	725	3	—	—	24	—	—	1	3
06534005	Breidenbach	30	1 026	3	—	—	18	—	—	1	8
06534006	Cölbe	26	1 333	6	1	—	10	1	—	1	7
06534007	Dautphetal	77	2 614	9	—	—	41	—	—	13	14
06534008	Ebsdorfergrund	84	3 840	35	—	—	21	2	—	3	23
06534009	Fronhausen	37	1 625	11	—	—	7	3	—	4	12
06534010	Gladenbach, Stadt	89	2 609	29	1	—	27	1	1	8	22
06534011	Kirchhain, Stadt	108	4 552	36	—	1	31	4	1	9	26
06534012	Lahntal	45	1 809	11	—	1	18	1	—	2	12
06534013	Lohra	61	2 159	21	—	1	16	1	—	3	19
06534014	Marburg, Universitätsstadt	98	3 247	35	1	1	21	2	3	9	26
06534015	Münchhausen	91	2 748	21	—	1	28	4	—	10	27
06534016	Neustadt (Hessen), Stadt	60	2 556	17	2	—	16	1	1	4	19
06534017	Rauschenberg, Stadt	67	3 016	15	—	—	32	3	—	5	12
06534018	Stadtallendorf, Stadt	80	2 841	34	3	—	19	5	—	3	16
06534019	Steffenberg	17	538	—	—	—	13	—	—	2	2
06534020	Weimar (Lahn)	67	2 339	26	2	—	12	3	1	5	18
06534021	Wetter (Hessen), Stadt	118	4 180	23	—	—	43	3	—	17	32
06534022	Wohratal	33	1 715	11	—	—	12	1	—	—	9
06535	Vogelsbergkreis	1 287	63 636	235	10	3	740	41	1	78	179
06535001	Alsfeld, Stadt	106	7 464	19	2	—	44	8	1	8	24
06535002	Antrifttal	27	1 444	7	—	—	7	3	—	1	9
06535003	Feldatal	55	3 433	4	—	—	47	—	—	1	3
06535004	Freiensteinau	103	3 283	16	—	—	77	1	—	5	4
06535005	Gemünden (Felda)	31	1 428	7	—	—	16	1	—	—	7

3. T 9812 Landwirtschaftliche Betriebe nach betriebswirtschaftlicher Ausrichtung 2010

Schl. Nr.	Land ----- REGIERUNGS- BEZIRK ----- KREIS ----- GEMEINDE	Insgesamt		Davon							
		Betriebe	LF	Acker- bau	Garten- bau	Dauer- kulturen	Futter- bau	Vered- lung	Pflanzen- bauver- bund	Viehhal- tungs- verbund	Pflanzen- bau- Vieh- haltungs- verbund
				Betriebe							
		Anzahl	ha	Anzahl							
1	2	3	4	5	6	7	8	9	10		
06535006	Grebenau, Stadt	35	1 642	11	—	—	4	5	—	6	9
06535007	Grebenhain	92	3 656	18	—	1	58	—	—	8	7
06535008	Herbstein, Stadt	89	3 551	8	1	—	63	—	—	7	10
06535009	Homburg (Ohm), Stadt	101	5 049	22	—	—	47	3	—	8	21
06535010	Kirtorf, Stadt	69	3 169	22	—	1	24	3	—	7	12
06535011	Lauterbach (Hessen), Kreisstadt	82	4 796	16	2	—	43	5	—	6	10
06535012	Lautertal (Vogelsberg)	46	2 067	12	—	—	30	—	—	—	4
06535013	Mücke	59	3 529	15	1	—	30	1	—	3	9
06535014	Romrod, Stadt	38	2 525	7	—	—	23	1	—	2	5
06535015	Schlitz, Stadt	109	4 412	24	1	—	45	8	—	10	21
06535016	Schotten, Stadt	125	4 910	11	1	—	102	—	—	2	9
06535017	Schwalmtal	40	2 399	5	—	—	24	1	—	3	7
06535018	Ulrichstein, Stadt	60	3 911	8	—	1	50	—	—	—	1
06535019	Wartenberg	20	966	3	2	—	6	1	—	1	7
066	Kassel, Regierungsbezirk	7 569	326 060	1 910	80	76	3 095	363	40	535	1 470
06611	Kassel, documenta-Stadt	33	952	12	13	—	7	—	—	—	1
06631	Fulda	1 759	61 879	269	11	10	1 084	57	9	135	184
06631001	Bad Salzschlirf	10	245	6	1	—	2	—	—	—	1
06631002	Burghaun	76	2 089	29	—	—	22	5	1	6	13
06631003	Dipperz	45	1 633	4	—	—	34	1	—	3	3
06631004	Ebersburg	67	2 313	11	1	—	45	3	—	3	4
06631005	Ehrenberg (Rhön)	65	1 861	2	—	—	61	—	—	—	2
06631006	Eichenzell	63	1 789	14	1	—	35	—	1	4	8
06631007	Eiterfeld	150	5 493	30	—	—	55	17	1	16	31
06631008	Fliesen	72	2 791	9	—	2	50	1	—	4	6
06631009	Fulda, Stadt	101	5 088	31	2	3	33	5	2	4	21
06631010	Gersfeld (Rhön), Stadt	77	2 305	4	1	—	71	—	—	1	—
06631011	Großenlüder	66	3 205	10	1	—	25	6	1	10	13
06631012	Hilders	84	3 510	5	—	1	68	3	—	4	3
06631013	Hofbieber	117	4 018	18	—	—	73	3	—	14	9
06631014	Hosenfeld	50	2 165	4	—	2	33	—	—	2	9
06631015	Hünfeld, Konrad-Zuse-Stadt	116	5 060	30	1	1	50	3	1	12	18
06631016	Kalbach	110	2 802	7	1	1	90	—	2	3	6
06631017	Künzell	49	1 726	3	1	—	30	1	—	8	6
06631018	Neuhof	57	2 475	8	1	—	33	3	—	11	1
06631019	Nüsttal	67	1 849	9	—	—	39	3	—	10	6
06631020	Petersberg	55	1 543	15	—	—	19	2	—	5	14
06631021	Poppenhausen (Wasserkuppe)	77	2 874	7	—	—	64	—	—	3	3
06631022	Rasdorf	57	1 782	6	—	—	40	—	—	6	5
06631023	Tann (Rhön), Stadt	128	3 262	7	—	—	112	1	—	6	2
06632	Hersfeld-Rotenburg	883	36 048	181	10	2	333	50	6	103	198

3. T 9812 Landwirtschaftliche Betriebe nach betriebswirtschaftlicher Ausrichtung 2010

Schl. Nr.	Land ----- REGIERUNGS- BEZIRK ----- KREIS ----- GEMEINDE	Insgesamt		Davon							
		Betriebe	LF	Acker- bau	Garten- bau	Dauer- kulturen	Futter- bau	Vered- lung	Pflanzen- bauver- bund	Viehhal- tungs- verbund	Pflanzen- bau- Vieh- haltungs- verbund
				Betriebe							
		Anzahl	ha	Anzahl							
1	2	3	4	5	6	7	8	9	10		
06632001	Alheim	66	2 450	10	—	—	23	7	—	12	14
06632002	Bad Hersfeld, Kreisstadt	40	1 852	8	3	—	14	3	1	3	8
06632003	Bebra, Stadt	90	4 431	22	2	—	33	5	1	5	22
06632004	Breitenbach a. Herzberg	29	1 302	6	—	—	10	1	—	6	6
06632005	Cornberg	26	1 173	3	1	—	11	5	—	2	4
06632006	Friedewald	18	1 070	7	—	—	5	—	—	—	6
06632007	Hauneck	23	743	7	—	—	10	—	—	3	3
06632008	Haunetal	83	2 452	13	1	—	23	5	1	6	34
06632009	Heringen (Werra), Stadt	51	1 418	12	—	—	19	—	—	4	16
06632010	Hohenroda	36	1 894	7	—	—	14	3	—	4	8
06632011	Kirchheim	50	1 588	14	—	—	17	1	—	7	11
06632012	Ludwigsau	61	2 011	10	1	1	23	4	—	10	12
06632013	Nentershausen	27	1 252	8	—	—	11	3	—	2	3
06632014	Neuenstein	54	1 875	8	—	—	34	—	—	6	6
06632015	Niederaula	58	2 380	10	—	—	21	2	1	16	8
06632016	Philippsthal (Werra)	18	581	3	—	—	13	—	—	1	1
06632017	Ronshausen	9	127	1	—	—	4	—	1	1	2
06632018	Rotenburg a. d. Fulda, Stadt	56	2 122	7	1	—	23	1	1	10	13
06632019	Schenklengsfeld	62	3 537	19	—	—	14	7	—	5	17
06632020	Wildeck	26	1 790	6	1	1	11	3	—	—	4
06633	Kassel	973	50 604	383	18	8	227	46	7	33	251
06633001	Ahnatal	19	780	6	1	—	7	—	—	2	3
06633002	Bad Karlshafen, Stadt	14	714	3	2	—	7	—	—	—	2
06633003	Baunatal, Stadt	27	1 344	12	—	—	4	5	—	1	5
06633004	Breuna	47	2 204	24	1	2	5	1	1	—	13
06633005	Calden	50	2 788	32	—	—	2	—	1	2	13
06633006	Bad Emstal	33	972	15	—	1	3	3	—	2	9
06633007	Espenau	17	776	10	—	—	2	1	—	—	4
06633008	Fuldabrück	14	630	10	—	—	—	—	—	—	4
06633009	Fuldatal	36	1 738	15	1	—	8	2	2	1	7
06633010	Grebenstein, Stadt	53	4 363	30	2	1	6	5	1	—	8
06633011	Habichtswald	19	773	3	—	—	11	—	—	—	5
06633012	Helsa	5	•	—	—	—	5	—	—	—	—
06633013	Hofgeismar, Stadt	96	5 725	40	—	—	20	8	—	1	27
06633014	Immenhausen, Stadt	30	1 882	13	1	—	6	—	—	3	7
06633015	Kaufungen	29	1 213	8	2	—	13	—	—	—	6
06633016	Liebenau, Stadt	46	2 243	22	1	—	10	—	—	1	12
06633017	Lohfelden	22	1 098	7	4	—	—	2	—	—	9
06633018	Naumburg, Stadt	52	2 784	21	—	—	11	5	—	1	14
06633019	Nieste	1	•	—	—	—	—	—	—	—	1
06633020	Niestetal	10	1 359	5	—	—	3	—	—	—	2
06633021	Oberweser	25	1 105	6	—	—	5	2	—	2	10

3. T 9812 Landwirtschaftliche Betriebe nach betriebswirtschaftlicher Ausrichtung 2010

Schl. Nr.	Land ----- REGIERUNGS- BEZIRK ----- KREIS ----- GEMEINDE	Insgesamt		Davon							
		Betriebe	LF	Acker- bau	Garten- bau	Dauer- kulturen	Futter- bau	Vered- lung	Pflanzen- bauver- bund	Viehhal- tungs- verbund	Pflanzen- bau- Vieh- haltungs- verbund
				Betriebe							
		Anzahl	ha	Anzahl							
1	2	3	4	5	6	7	8	9	10		
06633022	Reinhardshagen	9	332	3	1	—	5	—	—	—	—
06633023	Schauenburg	34	2 040	13	—	1	6	1	1	—	12
06633024	Söhrewald	15	745	4	—	—	7	—	—	1	3
06633025	Trendelburg, Stadt	77	3 520	17	—	2	36	1	—	4	17
06633026	Vellmar, Stadt	8	423	3	1	—	3	—	—	—	1
06633027	Wahlsburg	19	847	6	1	—	7	—	—	—	5
06633028	Wolfhagen, Stadt	121	4 924	38	—	—	26	8	—	10	39
06633029	Zierenberg, Stadt	45	3 128	17	—	1	9	2	1	2	13
06634	Schwalm-Eder-Kreis	1 429	69 136	463	5	3	392	105	5	99	357
06634001	Borken (Hessen), Stadt	84	4 747	29	1	—	13	10	1	5	25
06634002	Edermünde	32	1 944	12	—	—	8	2	—	2	8
06634003	Felsberg, Stadt	77	4 257	40	—	1	13	6	—	1	16
06634004	Frielendorf	88	4 262	19	—	—	29	7	—	7	26
06634005	Fritzlar, Dom- und Kaiserstadt	79	3 517	39	—	1	10	5	—	1	23
06634006	Gilserberg	74	2 616	25	—	—	19	6	—	5	19
06634007	Gudensberg, Stadt	64	3 549	37	—	—	9	6	—	—	12
06634008	Guxhagen	30	1 486	8	—	—	4	1	—	8	9
06634009	Homburg (Efze), Kreisstadt	95	4 779	42	—	—	17	6	1	3	26
06634010	Jesberg	31	1 535	5	—	—	4	3	—	2	17
06634011	Knüllwald	70	2 559	16	—	—	35	—	—	5	14
06634012	Körle	16	640	3	—	—	10	—	—	3	—
06634013	Malsfeld	30	1 613	7	—	1	8	5	—	2	7
06634014	Melsungen, Stadt	23	1 342	8	—	—	10	—	—	2	3
06634015	Morschen	32	1 645	5	—	—	11	1	1	1	13
06634016	Neuental	47	2 483	19	1	—	4	4	—	3	16
06634017	Neukirchen, Stadt	77	3 091	13	—	—	36	7	—	6	15
06634018	Niedenstein, Stadt	40	1 872	15	—	—	10	3	1	3	8
06634019	Oberaula	41	1 438	11	—	—	20	—	—	5	5
06634020	Ottrau	39	1 739	8	—	—	18	2	—	2	9
06634021	Schrecksbach	41	1 403	13	1	—	16	1	—	3	7
06634022	Schwalmstadt, Stadt	72	3 466	22	—	—	16	3	—	6	25
06634023	Schwarzenborn, Stadt	14	592	4	—	—	9	—	—	—	1
06634024	Spangenberg, Liebenbachstadt	71	3 209	10	1	—	33	4	—	13	10
06634025	Wabern	64	3 830	30	1	—	5	12	1	4	11
06634026	Willingshausen	70	3 997	15	—	—	15	8	—	5	27
06634027	Bad Zwesten	28	1 524	8	—	—	10	3	—	2	5
06635	Waldeck-Frankenberg	1 748	68 651	420	10	7	810	71	4	113	313
06635001	Allendorf (Eder)	32	621	13	—	—	11	—	—	2	6
06635002	Bad Arolsen, Stadt	109	4 643	28	1	1	52	3	—	7	17
06635003	Bad Wildungen, Stadt	84	3 601	13	—	—	31	5	—	14	21
06635004	Battenberg (Eder), Stadt	42	1 287	7	2	—	21	—	—	—	12
06635005	Bromskirchen	25	700	4	—	—	13	—	1	4	3

3. T 9812 Landwirtschaftliche Betriebe nach betriebswirtschaftlicher Ausrichtung 2010

Schl. Nr.	Land ----- REGIERUNGS- BEZIRK ----- KREIS ----- GEMEINDE	Insgesamt		Davon							
		Betriebe	LF	Acker- bau	Garten- bau	Dauer- kulturen	Futter- bau	Vered- lung	Pflanzen- bauver- bund	Viehhal- tungs- verbund	Pflanzen- bau- Vieh- haltungs- verbund
				Betriebe							
		Anzahl	ha	Anzahl							
1	2	3	4	5	6	7	8	9	10		
06635006	Burgwald	61	1 431	11	—	—	24	—	—	7	19
06635007	Diemelsee	144	6 481	16	1	—	100	2	—	10	15
06635008	Diemelstadt, Stadt	78	3 247	26	—	1	27	4	—	4	16
06635009	Edertal	77	3 783	17	—	—	27	11	—	4	18
06635010	Frankenau, Stadt	64	1 756	21	—	—	28	2	—	7	6
06635011	Frankenberg (Eder), Stadt	156	4 851	24	2	—	85	5	—	10	30
06635012	Gemünden (Wohra), Stadt	60	2 455	9	—	—	31	5	—	5	10
06635013	Haina (Kloster)	71	2 583	16	—	—	29	4	1	9	12
06635014	Hatzfeld (Eder), Stadt	41	1 001	10	—	—	26	—	—	2	3
06635015	Korbach, Kreisstadt	154	6 327	48	1	1	67	4	1	4	28
06635016	Lichtenfels, Stadt	114	5 320	46	—	—	45	6	1	3	13
06635017	Rosenthal, Stadt	41	976	7	—	—	13	3	—	3	15
06635018	Twistetal	80	4 217	23	—	1	26	8	—	3	19
06635019	Vöhl	82	3 123	15	1	2	40	2	—	6	16
06635020	Volkmarsen, Stadt	75	3 314	24	1	1	27	6	—	3	13
06635021	Waldeck, Stadt	95	4 344	36	—	—	33	1	—	4	21
06635022	Willingen (Upland)	63	2 593	6	1	—	54	—	—	2	—
06636	Werra-Meißner-Kreis	744	38 791	182	13	46	242	34	9	52	166
06636001	Bad Sooden-Allendorf, Stadt	54	2 435	6	—	3	23	3	—	6	13
06636002	Berkatal	22	925	11	—	—	1	—	—	2	8
06636003	Eschwege, Kreisstadt	46	2 775	22	2	2	8	1	1	1	9
06636004	Großalmerode, Stadt	21	1 312	1	1	—	19	—	—	—	—
06636005	Herleshausen	41	2 867	17	—	—	9	2	—	4	9
06636006	Hessisch Lichtenau, Stadt	72	2 996	14	—	—	34	1	—	7	16
06636007	Meinhard	22	1 030	6	—	—	9	—	—	2	5
06636008	Meißner	43	1 490	21	1	—	5	1	1	—	14
06636009	Neu-Eichenberg	16	1 897	9	—	1	4	—	—	—	2
06636010	Ringgau	76	3 705	16	—	—	29	4	—	6	21
06636011	Sontra, Stadt	94	4 867	18	2	1	38	10	1	10	14
06636012	Waldkappel, Stadt	72	3 412	10	—	1	26	9	—	11	15
06636013	Wanfried, Stadt	28	2 335	12	4	1	3	—	2	1	5
06636014	Wehretal	20	1 829	5	2	—	2	2	—	—	9
06636015	Weißenborn	8	595	—	—	—	3	—	1	—	4
06636016	Witzenhausen, Stadt	109	4 320	14	1	37	29	1	3	2	22

4. T 9814.1 Landwirtschaftliche Betriebe und Anbauflächen der Kulturarten 2010

Schl. Nr.	Land ----- REGIERUNGS- BEZIRK ----- KREIS ----- GEMEINDE	insgesamt		Und zwar			
				Ackerland		Dauergrünland	
				Betriebe	Fläche	Betriebe	Fläche
		Betriebe ¹⁾	LF	Betriebe	Fläche	Betriebe	Fläche
		Anzahl	ha	Anzahl	ha	Anzahl	ha
		1	2	3	4	7	8
06	Hessen	17 789	766 437	14 574	476 737	15 081	283 666
064	Darmstadt, Regierungsbezirk	5 772	236 695	4 320	152 898	4 346	78 906
06411	Darmstadt, Wissenschaftsstadt	34	1 839	25	1 393	25	407
06412	Frankfurt am Main, Stadt	116	4 231	101	3 482	45	633
06413	Offenbach am Main, Stadt	8	288	7	189	4	97
06414	Wiesbaden, Landeshauptstadt	163	5 298	122	4 064	72	939
06431	Bergstraße	634	23 399	408	13 043	526	9 993
06431001	Abtsteinach	11	357	3	•	11	•
06431002	Bensheim, Stadt	66	2 001	39	1 075	45	792
06431003	Biblis	23	2 133	20	1 892	16	240
06431004	Birkenau	35	1 077	20	230	34	846
06431005	Bürrstadt, Stadt	28	1 619	27	1 466	15	153
06431006	Einhausen	15	457	14	337	9	120
06431007	Fürth	56	1 492	40	454	55	1 035
06431008	Gorxheimertal	11	278	3	9	11	261
06431009	Grasellenbach	13	564	9	110	13	442
06431010	Groß-Rohrheim	9	913	8	889	6	24
06431011	Heppenheim (Bergstraße), Kreisstadt	78	1 714	42	750	63	795
06431012	Hirschhorn (Neckar), Stadt	5	59	1	•	5	•
06431013	Lampertheim, Stadt	56	3 787	54	3 477	25	306
06431014	Lautertal (Odenwald)	46	1 202	25	186	46	1 014
06431015	Lindenfels, Stadt	28	559	10	72	28	485
06431016	Lorsch, Stadt	12	704	10	489	11	215
06431017	Mörlenbach	32	805	21	196	32	607
06431018	Neckarsteinach, Stadt	5	115	2	•	5	•
06431019	Rimbach	42	1 008	25	175	42	831
06431020	Viernheim, Stadt	16	656	14	566	12	90
06431021	Wald-Michelbach	38	1 550	16	333	38	1 216
06431022	Zwingenberg, Stadt	9	349	5	300	4	28
06432	Darmstadt-Dieburg	540	25 504	458	19 865	407	5 435
06432001	Alsbach-Hähnlein	18	803	16	746	12	55
06432002	Babenhausen, Stadt	39	1 894	33	1 348	31	546
06432003	Bickenbach	9	408	9	375	5	31
06432004	Dieburg, Stadt	9	239	7	127	5	102
06432005	Eppertshausen	3	120	—	—	3	120
06432006	Erzhausen	5	168	5	131	4	38
06432007	Fischbachtal	20	466	16	145	19	311
06432008	Griesheim, Stadt	39	1 512	38	1 461	7	23
06432009	Groß-Bieberau, Stadt	19	840	18	642	16	195
06432010	Groß-Umstadt, Stadt	76	3 576	64	2 888	59	636

1) Ausschließlich Betriebe mit landwirtschaftlich genutzter Fläche.

4. T 9814.1 Landwirtschaftliche Betriebe und Anbauflächen der Kulturarten 2010

Schl. Nr.	Land ----- REGIERUNGS- BEZIRK ----- KREIS ----- GEMEINDE	insgesamt		Und zwar			
				Ackerland		Dauergrünland	
		Betriebe ¹⁾	LF	Betriebe	Fläche	Betriebe	Fläche
		Anzahl	ha	Anzahl	ha	Anzahl	ha
		1	2	3	4	7	8
06432011	Groß-Zimmern	11	777	9	652	8	110
06432012	Messel	9	223	8	146	8	77
06432013	Modautal	35	1 055	24	378	34	672
06432014	Mühltal	22	937	18	486	21	437
06432015	Münster	9	638	8	590	7	48
06432016	Ober-Ramstadt, Stadt	23	1 637	19	1 152	21	484
06432017	Otzberg	38	2 483	34	2 059	31	401
06432018	Pfungstadt, Stadt	35	1 693	34	1 505	23	183
06432019	Reinheim, Stadt	30	1 688	28	1 501	24	185
06432020	Roßdorf	21	838	17	603	16	230
06432021	Schaafheim	25	1 362	21	1 192	24	168
06432022	Seeheim-Jugenheim	20	403	10	135	18	254
06432023	Weiterstadt, Stadt	25	1 745	22	1 603	11	129
06433	Groß-Gerau	326	16 468	295	14 005	171	2 363
06433001	Biebesheim am Rhein	20	1 142	19	935	13	206
06433002	Bischofsheim	7	374	5	•	4	•
06433003	Büttelborn	31	1 422	28	1 319	10	96
06433004	Gernsheim, Schöffersstadt	30	2 131	26	1 947	11	162
06433005	Ginsheim-Gustavsburg	10	474	10	400	3	74
06433006	Groß-Gerau, Stadt	49	2 215	43	1 882	35	322
06433007	Kelsterbach, Stadt	5	•	5	128	4	•
06433008	Mörfelden-Walldorf, Stadt	2	•	1	•	1	•
06433009	Nauheim	8	306	7	•	3	•
06433011	Riedstadt, Stadt	61	3 466	56	3 045	26	418
06433012	Rüsselsheim, Stadt	22	790	19	649	10	135
06433013	Stockstadt am Rhein	11	658	10	451	8	206
06433014	Trebur	70	3 270	66	2 725	43	535
06434	Hochtaunuskreis	271	11 843	211	7 356	230	4 409
06434001	Bad Homburg v. d. Höhe, Stadt	27	1 234	23	990	16	233
06434002	Friedrichsdorf, Stadt	15	842	15	615	11	212
06434003	Glashütten	6	214	5	78	6	136
06434004	Grävenwiesbach	25	2 052	21	1 538	25	512
06434005	Königstein im Taunus, Stadt	5	148	2	•	5	•
06434006	Kronberg im Taunus, Stadt	8	399	6	255	6	137
06434007	Neu-Anspach, Stadt	31	987	18	417	26	548
06434008	Oberursel (Taunus), Stadt	29	1 238	29	1 018	21	216
06434009	Schmitten	8	316	3	•	8	•
06434010	Steinbach (Taunus), Stadt	5	180	4	111	5	64
06434011	Usingen, Stadt	45	1 593	38	918	37	672
06434012	Wehrheim	34	1 628	26	885	32	743
06434013	Weilrod	33	1 013	21	471	32	536

1) Ausschließlich Betriebe mit landwirtschaftlich genutzter Fläche.

4. T 9814.1 Landwirtschaftliche Betriebe und Anbauflächen der Kulturarten 2010

Schl. Nr.	Land ----- REGIERUNGS- BEZIRK ----- KREIS ----- GEMEINDE	insgesamt		Und zwar			
				Ackerland		Dauergrünland	
		Betriebe ¹⁾	LF	Betriebe	Fläche	Betriebe	Fläche
		Anzahl	ha	Anzahl	ha	Anzahl	ha
		1	2	3	4	7	8
06435	Main-Kinzig-Kreis	1 127	45 475	911	23 177	1 037	22 139
06435001	Bad Orb, Stadt	23	700	16	230	23	470
06435002	Bad Soden-Salmünster, Stadt	74	2 549	58	854	74	1 679
06435003	Biebergemünd	32	898	20	237	32	660
06435004	Birstein	109	3 553	99	1 515	104	2 011
06435005	Brachtal	21	1 486	20	887	19	598
06435006	Bruchköbel, Stadt	47	1 913	40	1 411	39	472
06435007	Erlensee	14	514	12	314	11	198
06435008	Flörsbachtal	22	716	12	147	20	568
06435009	Freigericht	21	1 034	18	788	17	246
06435010	Gelnhausen, Barbarossastadt, Kreisstadt	9	541	8	266	7	273
06435011	Großkrotzenburg	4	184	4	•	4	•
06435012	Gründau	29	2 036	26	1 488	28	547
06435013	Hammersbach	19	1 189	15	917	17	267
06435014	Hanau, Stadt	12	470	9	326	10	137
06435015	Hasselroth	10	828	9	701	8	126
06435016	Jossgrund	46	1 415	23	401	45	1 013
06435017	Langenselbold, Stadt	22	1 247	21	859	20	383
06435018	Linsengericht	21	953	13	621	19	323
06435019	Maintal, Stadt	25	1 314	23	970	17	341
06435020	Neuberg	7	534	7	458	6	76
06435021	Nidderau, Stadt	52	3 244	50	2 426	34	811
06435022	Niederdorfelden	8	356	8	•	1	•
06435023	Rodenbach	8	349	6	222	7	127
06435024	Ronneburg	10	613	9	511	7	101
06435025	Schlüchtern, Stadt	132	4 906	104	1 454	132	3 432
06435026	Schöneck	26	1 244	25	1 133	19	107
06435027	Sinntal	141	3 851	106	1 003	141	2 843
06435028	Steinau an der Straße, Stadt	148	5 485	123	1 912	144	3 570
06435029	Wächtersbach, Stadt	35	1 355	27	655	32	693
06436	Main-Taunus-Kreis	226	7 599	157	5 619	119	1 527
06436001	Bad Soden am Taunus, Stadt	13	186	8	102	9	69
06436002	Eppstein, Stadt	9	•	4	•	8	•
06436003	Eschborn, Stadt	16	790	15	766	5	12
06436004	Flörsheim am Main, Stadt	35	1 298	20	1 043	16	202
06436005	Hattersheim am Main, Stadt	17	808	16	637	13	166
06436006	Hochheim am Main, Stadt	41	834	16	552	9	93
06436007	Hofheim am Taunus, Kreisstadt	42	1 588	37	1 073	29	472
06436008	Kelkheim (Taunus), Stadt	16	420	10	257	11	149
06436009	Kriftel	12	213	9	96	—	—
06436010	Liederbach am Taunus	12	496	11	447	11	49

1) Ausschließlich Betriebe mit landwirtschaftlich genutzter Fläche.

4. T 9814.1 Landwirtschaftliche Betriebe und Anbauflächen der Kulturarten 2010

Schl. Nr.	Land ----- REGIERUNGS- BEZIRK ----- KREIS ----- GEMEINDE	insgesamt		Und zwar			
				Ackerland		Dauergrünland	
		Betriebe ¹⁾	LF	Betriebe	Fläche	Betriebe	Fläche
		Anzahl	ha	Anzahl	ha	Anzahl	ha
		1	2	3	4	7	8
06436011	Schwalbach am Taunus, Stadt	3	•	3	•	2	•
06436012	Sulzbach (Taunus)	10	560	8	445	6	115
06437	Odenwaldkreis	473	16 842	346	6 237	456	10 561
06437001	Bad König, Stadt	44	1 715	36	711	42	1 004
06437002	Beerfelden, Stadt	47	1 621	26	268	47	1 353
06437003	Brensbach	33	1 035	29	703	29	326
06437004	Breuberg, Stadt	13	408	8	173	12	227
06437005	Brombachtal	24	782	17	329	21	450
06437006	Erbach, Kreisstadt	41	1 492	24	560	40	930
06437007	Fränkisch-Crumbach	17	650	14	298	17	351
06437008	Hesseneck	8	258	6	79	8	180
06437009	Höchst i. Odw.	22	911	20	501	21	401
06437010	Lützelbach	27	936	22	477	27	456
06437011	Michelstadt, Stadt	48	1 849	34	973	43	875
06437012	Mossautal	29	1 457	17	261	29	1 195
06437013	Reichelsheim (Odenwald)	90	3 069	74	810	90	2 248
06437014	Rothenberg	13	234	5	12	13	222
06437015	Sensbachtal	17	426	14	83	17	343
06438	Offenbach	149	6 483	129	4 186	116	2 233
06438001	Dietzenbach, Kreisstadt	8	438	7	167	6	267
06438002	Dreieich, Stadt	28	1 017	23	543	24	463
06438003	Egelsbach	8	462	4	297	8	136
06438004	Hainburg	8	280	7	194	6	86
06438005	Heusenstamm, Stadt	5	243	5	175	5	68
06438006	Langen (Hessen), Stadt	3	•	2	•	3	51
06438007	Mainhausen	5	126	5	•	2	•
06438008	Mühlheim am Main, Stadt	8	223	6	114	6	107
06438009	Neu-Isenburg, Stadt	2	•	1	•	1	•
06438010	Obertshausen, Stadt	4	191	4	87	3	105
06438011	Rodgau, Stadt	38	1 643	36	1 227	28	406
06438012	Rödermark, Stadt	12	739	10	493	11	247
06438013	Seligenstadt, Stadt	20	985	19	802	13	175
06439	Rheingau-Taunus-Kreis	718	18 858	282	10 851	354	5 258
06439001	Aarbergen	40	1 426	36	1 090	33	336
06439002	Bad Schwalbach, Kreisstadt	16	611	8	296	15	314
06439003	Eltville am Rhein, Stadt	101	1 383	9	376	11	100
06439004	Geisenheim, Stadt	48	670	9	114	9	134
06439005	Heidenrod	57	2 605	38	1 840	57	761
06439006	Hohenstein	39	1 976	30	1 497	35	470
06439007	Hünstetten	47	1 918	40	1 509	39	405
06439008	Idstein, Stadt	58	2 404	44	1 852	48	551

1) Ausschließlich Betriebe mit landwirtschaftlich genutzter Fläche.

4. T 9814.1 Landwirtschaftliche Betriebe und Anbauflächen der Kulturarten 2010

Schl. Nr.	Land ----- REGIERUNGS- BEZIRK ----- KREIS ----- GEMEINDE	insgesamt		Und zwar			
				Ackerland		Dauergrünland	
		Betriebe ¹⁾	LF	Betriebe	Fläche	Betriebe	Fläche
		Anzahl	ha	Anzahl	ha	Anzahl	ha
		1	2	3	4	7	8
06439009	Kiedrich	22	171	1	•	1	•
06439010	Lorch, Stadt	23	489	6	116	9	284
06439011	Niedernhausen	6	280	3	•	6	139
06439012	Oestrich-Winkel, Stadt	116	852	2	•	7	•
06439013	Rüdesheim am Rhein, Stadt	62	972	11	383	17	361
06439014	Schlangenberg	17	472	9	177	17	294
06439015	Taunusstein, Stadt	32	1 333	24	618	31	713
06439016	Waldems	15	1 198	11	838	15	358
06439017	Walluf	19	97	1	•	4	•
06440	Wetteraukreis	987	52 568	868	39 431	784	12 911
06440001	Altenstadt	34	1 956	32	1 270	31	683
06440002	Bad Nauheim, Stadt	47	1 803	40	1 604	25	156
06440003	Bad Vilbel, Stadt	15	1 079	13	996	7	75
06440004	Büdingen, Stadt	77	5 141	71	3 518	68	1 616
06440005	Butzbach, Stadt	79	4 239	74	3 719	63	511
06440006	Echzell	27	1 368	23	1 164	24	203
06440007	Florstadt, Stadt	27	1 564	24	1 243	23	319
06440008	Friedberg (Hessen), Kreisstadt	56	2 697	50	2 458	33	173
06440009	Gedern, Stadt	63	3 695	48	1 393	60	2 284
06440010	Glauburg	10	•	9	448	10	•
06440011	Hirzenhain	8	324	7	117	8	208
06440012	Karben, Stadt	59	3 034	54	2 669	37	352
06440013	Kefenrod	32	1 927	26	•	31	•
06440014	Limeshain	3	•	3	•	3	•
06440015	Münzenberg, Stadt	42	2 188	38	1 864	31	321
06440016	Nidda, Stadt	98	4 716	85	3 301	91	1 410
06440017	Niddatal, Stadt	41	2 288	41	2 007	33	278
06440018	Ober-Mörlen	27	1 454	21	1 101	22	349
06440019	Ortenberg, Stadt	34	1 370	25	613	32	747
06440020	Ranstadt	26	1 569	16	722	25	846
06440021	Reichelsheim (Wetterau), Stadt	44	1 976	42	1 734	33	240
06440022	Rockenberg	24	850	20	696	18	149
06440023	Rosbach v. d. Höhe, Stadt	28	1 629	25	1 357	19	261
06440024	Wölfersheim	61	3 414	56	2 992	43	420
06440025	Wöllstadt	25	1 432	25	1 371	14	58
065	Gießen, Regierungsbezirk	4 453	203 682	3 661	115 945	3 996	87 440
06531	Gießen	637	33 676	527	22 665	553	10 945
06531001	Allendorf (Lumda), Stadt	23	925	16	531	21	394
06531002	Biebertal	17	1 129	15	596	17	532
06531003	Buseck	40	1 842	30	1 081	36	759
06531004	Fernwald	16	803	13	547	13	256

1) Ausschließlich Betriebe mit landwirtschaftlich genutzter Fläche.

4. T 9814.1 Landwirtschaftliche Betriebe und Anbauflächen der Kulturarten 2010

Schl. Nr.	Land ----- REGIERUNGS- BEZIRK ----- KREIS ----- GEMEINDE	insgesamt		Und zwar			
				Ackerland		Dauergrünland	
		Betriebe ¹⁾	LF	Betriebe	Fläche	Betriebe	Fläche
		Anzahl	ha	Anzahl	ha	Anzahl	ha
		1	2	3	4	7	8
06531005	Gießen, Universitätsstadt	26	1 573	21	1 096	15	458
06531006	Grünberg, Stadt	96	4 698	80	2 924	86	1 765
06531007	Heuchelheim	7	802	7	461	5	340
06531008	Hungen, Stadt	72	5 092	64	4 161	63	924
06531009	Langgöns	44	1 889	36	1 599	28	284
06531010	Laubach, Stadt	49	2 733	42	1 331	48	1 402
06531011	Lich, Stadt	75	3 783	70	2 962	66	818
06531012	Linden, Stadt	15	835	13	644	11	191
06531013	Lollar, Stadt	19	1 177	14	699	18	478
06531014	Pohlheim, Stadt	30	1 732	24	1 321	26	410
06531015	Rabenau	34	1 417	23	685	32	728
06531016	Reiskirchen	35	1 642	30	1 104	34	538
06531017	Staufenberg, Stadt	20	775	15	555	16	216
06531018	Wettenberg	19	828	14	369	18	452
06532	Lahn-Dill-Kreis	610	24 331	388	9 458	566	14 809
06532001	Aßlar, Stadt	28	760	19	233	25	527
06532002	Bischoffen	21	944	11	257	20	686
06532003	Braunfels, Stadt	18	897	12	525	17	372
06532004	Breitscheid	18	741	5	40	18	679
06532005	Dietzhöltal	16	463	3	•	15	•
06532006	Dillenburg, Stadt	31	1 109	16	62	30	1 045
06532007	Driedorf	39	1 286	19	97	39	1 188
06532008	Ehringshausen	25	866	16	322	24	544
06532009	Eschenburg	36	834	20	159	33	674
06532010	Greifenstein	41	1 700	18	278	41	1 420
06532011	Haiger, Stadt	40	1 179	19	111	39	1 055
06532012	Herborn, Stadt	25	1 067	12	167	23	896
06532013	Hohenahr	28	2 416	19	1 276	28	1 136
06532014	Hüttenberg	39	1 781	34	1 352	33	421
06532015	Lahnau	18	737	13	543	16	193
06532016	Leun, Stadt	20	1 092	16	490	19	601
06532017	Mittenaar	6	345	1	•	6	•
06532018	Schöffengrund	40	1 709	36	1 171	34	538
06532019	Siegbach	14	364	12	55	14	309
06532020	Sinn	6	233	4	87	6	146
06532021	Solms, Stadt	21	1 249	16	594	20	655
06532022	Waldsolms	37	975	28	627	32	348
06532023	Wetzlar, Stadt	43	1 583	39	982	34	599
06533	Limburg-Weilburg	604	32 903	514	22 212	504	10 624
06533001	Beselich	36	2 015	33	1 525	29	490
06533002	Brechen	26	1 244	23	880	21	364

1) Ausschließlich Betriebe mit landwirtschaftlich genutzter Fläche.

4. T 9814.1 Landwirtschaftliche Betriebe und Anbauflächen der Kulturarten 2010

Schl. Nr.	Land ----- REGIERUNGS- BEZIRK ----- KREIS ----- GEMEINDE	insgesamt		Und zwar			
				Ackerland		Dauergrünland	
				Betriebe	Fläche	Betriebe	Fläche
		Betriebe ¹⁾	LF	Anzahl	ha	Anzahl	ha
		1	2	3	4	7	8
06533003	Bad Camberg, Stadt	38	2 341	37	1 822	30	515
06533004	Dornburg	31	1 420	21	617	30	802
06533005	Elbtal	13	260	5	52	12	195
06533006	Elz	9	377	5	277	5	90
06533007	Hadamar, Stadt	48	2 172	40	1 498	42	673
06533008	Hünfelden	67	3 906	62	3 396	44	487
06533009	Limburg a.d. Lahn, Kreisstadt	47	2 085	45	1 817	26	266
06533010	Löhnberg	17	1 436	13	629	16	806
06533011	Mengerskirchen, Marktflecken	16	962	5	161	16	801
06533012	Merenberg, Marktflecken	13	1 034	10	555	12	479
06533013	Runkel, Stadt	41	2 231	39	1 806	29	425
06533014	Selters (Taunus)	30	1 385	28	917	28	466
06533015	Villmar	46	2 786	44	1 985	43	799
06533016	Waldbrunn (Westerwald)	22	1 551	17	662	22	888
06533017	Weilburg, Stadt	37	1 818	33	1 077	35	741
06533018	Weilmünster, Marktflecken	44	2 601	35	1 667	41	929
06533019	Weinbach	23	1 278	19	869	23	407
06534	Marburg-Biedenkopf	1 316	49 137	1 154	30 560	1 179	18 533
06534001	Amöneburg, Stadt	56	1 970	54	1 439	49	530
06534002	Angelburg	8	431	7	51	8	379
06534003	Bad Endbach	34	1 264	24	418	33	845
06534004	Biedenkopf, Stadt	31	725	21	178	30	547
06534005	Breidenbach	30	1 026	19	213	29	814
06534006	Cölbe	26	1 333	22	880	25	448
06534007	Dautphetal	77	2 614	71	1 136	72	1 478
06534008	Ebsdorfergrund	84	3 840	77	2 831	72	1 007
06534009	Fronhausen	37	1 625	36	1 137	28	487
06534010	Gladenbach, Stadt	89	2 609	76	1 555	81	1 051
06534011	Kirchhain, Stadt	108	4 552	101	3 085	90	1 465
06534012	Lahntal	45	1 809	31	1 169	44	634
06534013	Lohra	61	2 159	55	1 420	55	736
06534014	Marburg, Universitätsstadt	98	3 247	89	2 384	86	855
06534015	Münchhausen	91	2 748	85	1 785	83	958
06534016	Neustadt (Hessen), Stadt	60	2 556	47	1 708	53	845
06534017	Rauschenberg, Stadt	67	3 016	54	1 640	63	1 376
06534018	Stadtallendorf, Stadt	79	2 841	70	1 959	57	879
06534019	Steffenberg	17	538	12	101	17	437
06534020	Weimar (Lahn)	67	2 339	62	1 905	60	433
06534021	Wetter (Hessen), Stadt	118	4 180	115	2 491	113	1 688
06534022	Wohratal	33	1 715	26	1 074	31	640
06535	Vogelsbergkreis	1 286	63 636	1 078	31 050	1 194	32 530

1) Ausschließlich Betriebe mit landwirtschaftlich genutzter Fläche.

4. T 9814.1 Landwirtschaftliche Betriebe und Anbauflächen der Kulturarten 2010

Schl. Nr.	Land ----- REGIERUNGS- BEZIRK ----- KREIS ----- GEMEINDE	insgesamt		Und zwar			
				Ackerland		Dauergrünland	
		Betriebe ¹⁾	LF	Betriebe	Fläche	Betriebe	Fläche
		Anzahl	ha	Anzahl	ha	Anzahl	ha
		1	2	3	4	7	8
06535001	Alsfeld, Stadt	106	7 464	96	5 742	90	1 714
06535002	Antrifttal	27	1 444	25	1 123	24	319
06535003	Feldatal	55	3 433	46	1 223	55	2 210
06535004	Freiensteinau	103	3 283	85	1 051	102	2 231
06535005	Gemünden (Felda)	31	1 428	26	643	26	784
06535006	Grebenau, Stadt	34	1 642	34	1 353	29	280
06535007	Grebenhain	92	3 656	76	939	91	2 712
06535008	Herbstein, Stadt	89	3 551	71	936	86	2 613
06535009	Homberg (Ohm), Stadt	101	5 049	92	3 515	91	1 532
06535010	Kirtorf, Stadt	69	3 169	62	2 021	56	1 143
06535011	Lauterbach (Hessen), Kreisstadt	82	4 796	74	2 759	71	2 037
06535012	Lautertal (Vogelsberg)	46	2 067	37	584	44	1 483
06535013	Mücke	59	3 529	47	1 944	57	1 584
06535014	Romrod, Stadt	38	2 525	33	1 414	34	1 111
06535015	Schlitz, Stadt	109	4 412	92	2 574	101	1 836
06535016	Schotten, Stadt	125	4 910	84	809	123	4 096
06535017	Schwalmtal	40	2 399	37	1 059	40	1 338
06535018	Ulrichstein, Stadt	60	3 911	45	744	58	3 158
06535019	Wartenberg	20	966	16	617	16	349
066	Kassel, Regierungsbezirk	7 564	326 060	6 593	207 894	6 739	117 319
06611	Kassel, documenta-Stadt	33	952	26	444	19	506
06631	Fulda	1 757	61 879	1 442	27 563	1 640	34 177
06631001	Bad Salzschlirf	10	245	9	185	9	60
06631002	Burghaun	75	2 089	70	1 532	58	555
06631003	Dipperz	45	1 633	41	721	43	912
06631004	Ebersburg	67	2 313	63	958	62	1 354
06631005	Ehrenberg (Rhön)	65	1 861	36	83	65	1 777
06631006	Eichenzell	63	1 789	48	752	61	1 027
06631007	Eiterfeld	150	5 493	140	3 388	132	2 104
06631008	Fliesen	72	2 791	56	907	71	1 875
06631009	Fulda, Stadt	101	5 088	97	3 760	78	1 315
06631010	Gersfeld (Rhön), Stadt	77	2 305	32	164	76	2 141
06631011	Großenlöder	66	3 205	62	2 012	57	1 177
06631012	Hilders	84	3 510	59	781	79	2 728
06631013	Hofbieber	117	4 018	99	1 636	115	2 382
06631014	Hosenfeld	50	2 165	35	751	46	1 360
06631015	Hünfeld, Konrad-Zuse-Stadt	116	5 060	98	3 507	105	1 545
06631016	Kalbach	110	2 802	81	557	107	2 241
06631017	Künzell	49	1 726	43	906	45	816
06631018	Neuhof	56	2 475	48	1 162	54	1 309
06631019	Nüsttal	67	1 849	64	706	66	1 143

1) Ausschließlich Betriebe mit landwirtschaftlich genutzter Fläche.

4. T 9814.1 Landwirtschaftliche Betriebe und Anbauflächen der Kulturarten 2010

Schl. Nr.	Land ----- REGIERUNGS- BEZIRK ----- KREIS ----- GEMEINDE	insgesamt		Und zwar			
				Ackerland		Dauergrünland	
		Betriebe ¹⁾	LF	Betriebe	Fläche	Betriebe	Fläche
		Anzahl	ha	Anzahl	ha	Anzahl	ha
		1	2	3	4	7	8
06631020	Petersberg	55	1 543	53	1 044	51	499
06631021	Poppenhausen (Wasserkuppe)	77	2 874	57	563	77	2 307
06631022	Rasdorf	57	1 782	49	800	56	982
06631023	Tann (Rhön), Stadt	128	3 262	102	690	127	2 570
06632	Hersfeld-Rotenburg	882	36 048	799	22 119	830	13 884
06632001	Alheim	65	2 450	61	1 309	64	1 137
06632002	Bad Hersfeld, Kreisstadt	40	1 852	37	1 118	35	718
06632003	Bebra, Stadt	90	4 431	78	2 868	81	1 560
06632004	Breitenbach a. Herzberg	29	1 302	26	864	29	438
06632005	Cornberg	26	1 173	25	749	24	421
06632006	Friedewald	18	1 070	17	619	16	451
06632007	Hauneck	23	743	18	398	22	346
06632008	Haunetal	83	2 452	79	1 578	74	872
06632009	Heringen (Werra), Stadt	51	1 418	43	635	48	781
06632010	Hohenroda	36	1 894	32	1 270	36	623
06632011	Kirchheim	50	1 588	48	968	49	620
06632012	Ludwigsau	61	2 011	57	1 064	59	946
06632013	Nentershausen	27	1 252	22	800	26	451
06632014	Neuenstein	54	1 875	47	739	54	1 136
06632015	Niederaula	58	2 380	56	1 471	57	907
06632016	Philippsthal (Werra)	18	581	15	250	18	331
06632017	Ronshausen	9	127	9	41	9	84
06632018	Rotenburg a. d. Fulda, Stadt	56	2 122	52	1 231	56	888
06632019	Schenklengsfeld	62	3 537	57	2 885	52	650
06632020	Wildeck	26	1 790	20	1 261	21	523
06633	Kassel	973	50 604	876	39 576	784	10 809
06633001	Ahnatal	19	780	15	586	17	187
06633002	Bad Karlshafen, Stadt	14	714	12	483	12	229
06633003	Baunatal, Stadt	27	1 344	27	1 146	20	199
06633004	Breuna	47	2 204	44	1 900	24	282
06633005	Calden	50	2 788	50	2 419	37	368
06633006	Bad Emstal	33	972	30	784	24	183
06633007	Espenau	17	776	15	715	13	61
06633008	Fuldabrück	14	630	14	593	11	37
06633009	Fuldatal	36	1 738	29	1 469	26	253
06633010	Grebenstein, Stadt	53	4 363	50	3 961	32	282
06633011	Habichtswald	19	773	15	383	18	390
06633012	Helsa	5	•	2	•	5	•
06633013	Hofgeismar, Stadt	96	5 725	95	4 665	71	1 057
06633014	Immenhausen, Stadt	30	1 882	26	1 606	27	275
06633015	Kaufungen	29	1 213	20	470	27	740

1) Ausschließlich Betriebe mit landwirtschaftlich genutzter Fläche.

4. T 9814.1 Landwirtschaftliche Betriebe und Anbauflächen der Kulturarten 2010

Schl. Nr.	Land ----- REGIERUNGS- BEZIRK ----- KREIS ----- GEMEINDE	insgesamt		Und zwar			
				Ackerland		Dauergrünland	
		Betriebe ¹⁾	LF	Betriebe	Fläche	Betriebe	Fläche
		Anzahl	ha	Anzahl	ha	Anzahl	ha
		1	2	3	4	7	8
06633016	Liebenau, Stadt	46	2 243	43	1 661	40	581
06633017	Lohfelden	22	1 098	21	1 007	10	91
06633018	Naumburg, Stadt	52	2 784	51	2 227	47	557
06633019	Nieste	1	•	1	•	1	•
06633020	Niestetal	10	1 359	9	1 163	10	196
06633021	Oberweser	25	1 105	22	837	23	267
06633022	Reinhardshagen	9	332	5	122	8	210
06633023	Schauenburg	34	2 040	29	1 506	28	530
06633024	Söhrewald	15	745	10	321	13	425
06633025	Trendelburg, Stadt	77	3 520	66	2 215	72	1 302
06633026	Vellmar, Stadt	8	423	5	337	5	81
06633027	Wahlsburg	19	847	16	474	15	355
06633028	Wolfhagen, Stadt	121	4 924	114	3 961	105	963
06633029	Zierenberg, Stadt	45	3 128	40	2 534	43	590
06634	Schwalm-Eder-Kreis	1 428	69 136	1 315	53 655	1 204	15 404
06634001	Borken (Hessen), Stadt	84	4 747	81	4 198	67	545
06634002	Edermünde	32	1 944	30	1 699	23	245
06634003	Felsberg, Stadt	77	4 257	73	3 893	56	362
06634004	Frielendorf	88	4 262	81	3 192	78	1 068
06634005	Fritzlar, Dom- und Kaiserstadt	79	3 517	77	3 015	65	496
06634006	Gilserberg	74	2 616	68	2 039	67	577
06634007	Gudensberg, Stadt	64	3 549	60	3 250	35	298
06634008	Guxhagen	30	1 486	30	1 212	24	274
06634009	Homberg (Efze), Kreisstadt	95	4 779	88	3 992	81	781
06634010	Jesberg	31	1 535	31	1 303	28	231
06634011	Knüllwald	70	2 559	55	1 367	69	1 191
06634012	Körle	16	640	12	425	16	214
06634013	Malsfeld	30	1 613	28	1 246	25	363
06634014	Melsungen, Stadt	23	1 342	17	1 032	21	310
06634015	Morschen	32	1 645	28	1 042	30	569
06634016	Neuental	47	2 483	46	2 189	36	289
06634017	Neukirchen, Stadt	77	3 091	64	2 015	70	1 075
06634018	Niedenstein, Stadt	40	1 872	37	1 551	35	320
06634019	Oberaula	41	1 438	34	669	40	770
06634020	Ottrau	39	1 739	34	1 169	37	568
06634021	Schrecksbach	41	1 403	41	989	34	412
06634022	Schwalmstadt, Stadt	72	3 466	69	2 577	63	889
06634023	Schwarzenborn, Stadt	14	592	9	164	14	427
06634024	Spangenberg, Liebenbachstadt	71	3 209	69	1 558	68	1 650
06634025	Wabern	64	3 830	61	3 308	38	521
06634026	Willingshausen	69	3 997	68	3 345	60	651

1) Ausschließlich Betriebe mit landwirtschaftlich genutzter Fläche.

4. T 9814.1 Landwirtschaftliche Betriebe und Anbauflächen der Kulturarten 2010

Schl. Nr.	Land ----- REGIERUNGS- BEZIRK ----- KREIS ----- GEMEINDE	insgesamt		Und zwar			
				Ackerland		Dauergrünland	
				Betriebe	Fläche	Betriebe	Fläche
				Anzahl	ha	Anzahl	ha
		1	2	3	4	7	8
06634027	Bad Zwesten	28	1 524	24	1 217	24	307
06635	Waldeck-Frankenberg	1 748	68 651	1 529	39 703	1 602	28 849
06635001	Allendorf (Eder)	32	621	26	300	30	321
06635002	Bad Arolsen, Stadt	109	4 643	99	2 569	103	2 066
06635003	Bad Wildungen, Stadt	84	3 601	77	2 285	82	1 314
06635004	Battenberg (Eder), Stadt	42	1 287	36	560	40	722
06635005	Bromskirchen	25	700	18	270	24	429
06635006	Burgwald	61	1 431	52	822	55	606
06635007	Diemelsee	144	6 481	125	2 654	136	3 825
06635008	Diemelstadt, Stadt	78	3 247	68	2 024	62	1 218
06635009	Edertal	77	3 783	72	2 727	69	1 054
06635010	Frankenau, Stadt	64	1 756	55	811	56	943
06635011	Frankenberg (Eder), Stadt	156	4 851	136	2 673	147	2 177
06635012	Gemünden (Wohra), Stadt	60	2 455	58	1 452	56	1 002
06635013	Haina (Kloster)	71	2 583	62	1 484	68	1 097
06635014	Hatzfeld (Eder), Stadt	41	1 001	29	132	41	869
06635015	Korbach, Kreisstadt	154	6 327	130	4 106	142	2 214
06635016	Lichtenfels, Stadt	114	5 320	110	3 253	98	2 065
06635017	Rosenthal, Stadt	41	976	40	634	39	342
06635018	Twistetal	80	4 217	75	3 114	68	1 098
06635019	Vöhl	82	3 123	72	1 766	76	1 316
06635020	Volkmarsen, Stadt	75	3 314	73	2 464	62	837
06635021	Waldeck, Stadt	95	4 344	87	3 146	86	1 196
06635022	Willingen (Upland)	63	2 593	29	457	62	2 137
06636	Werra-Meißner-Kreis	743	38 791	606	24 833	660	13 691
06636001	Bad Sooden-Allendorf, Stadt	54	2 435	42	1 248	51	1 176
06636002	Berkatal	22	925	22	629	20	294
06636003	Eschwege, Kreisstadt	46	2 775	40	2 183	36	572
06636004	Großalmerode, Stadt	21	1 312	9	72	20	1 236
06636005	Herleshausen	40	2 867	36	1 992	38	862
06636006	Hessisch Lichtenau, Stadt	72	2 996	53	991	70	2 004
06636007	Meinhard	22	1 030	16	807	20	224
06636008	Meißner	43	1 490	40	1 099	40	387
06636009	Neu-Eichenberg	16	1 897	15	1 734	12	152
06636010	Ringgau	76	3 705	68	2 077	69	1 628
06636011	Sontra, Stadt	94	4 867	83	3 003	91	1 849
06636012	Waldkappel, Stadt	72	3 412	68	2 115	66	1 295
06636013	Wanfried, Stadt	28	2 335	25	2 149	20	183
06636014	Wehretal	20	1 829	18	1 649	15	180
06636015	Weißenborn	8	595	8	361	8	234
06636016	Witzenhausen, Stadt	109	4 320	63	2 726	84	1 415

1) Ausschließlich Betriebe mit landwirtschaftlich genutzter Fläche.

**5. 9814.2 Anbau auf dem Ackerland in landwirtschaftlichen Betrieben
nach ausgewählten Merkmalen 2010**

Lfd. Nr.	Land ----- REGIERUNGS- BEZIRK ----- KREIS ----- GEMEINDE	Getreide					
		zusammen	davon				
			Weizen	darunter Winter- weizen ¹⁾	Roggen und Wintermeng- getreide	Triticale	Gerste
		1	2	3	4	5	6
06	Hessen	303 963	166 717	164 610	14 281	17 022	87 193
064	Darmstadt, Regierungsbezirk	93 781	56 874	56 194	4 953	3 003	20 970
06411	Darmstadt, Wissenschaftsstadt	645	•	99	352	32	•
06412	Frankfurt am Main, Stadt	2 161	•	•	71	13	312
06413	Offenbach am Main, Stadt	123	•	•	69	—	•
06414	Wiesbaden, Landeshauptstadt	2 425	1 805	1 771	81	50	371
06431	Bergstraße	6 458	4 048	3 984	161	196	1 426
06431001	Abtsteinach	•	—	—	—	•	—
06431002	Bensheim, Stadt	675	422	420	—	•	185
06431003	Biblis	989	856	810	•	•	74
06431004	Birkenau	115	64	62	6	•	31
06431005	Bürstadt, Stadt	628	367	•	—	—	163
06431006	Einhausen	129	33	33	—	19	64
06431007	Fürth	266	104	104	21	31	83
06431008	Gorxheimertal	—	—	—	—	—	—
06431009	Grasellenbach	68	•	6	•	9	•
06431010	Groß-Rohrheim	670	394	394	—	—	•
06431011	Heppenheim (Bergstraße), Kreissstadt	518	321	321	—	•	98
06431012	Hirschhorn (Neckar), Stadt	•	•	•	—	—	•
06431013	Lampertheim, Stadt	1 163	964	953	•	26	58
06431014	Lautertal (Odenwald)	99	31	31	•	9	29
06431015	Lindenfels, Stadt	39	13	13	•	•	18
06431016	Lorsch, Stadt	238	145	145	•	•	47
06431017	Mörlenbach	98	51	51	•	•	32
06431018	Neckarsteinach, Stadt	•	—	—	—	•	—
06431019	Rimbach	118	47	47	—	•	36
06431020	Viernheim, Stadt	414	150	150	77	—	113
06431021	Wald-Michelbach	111	33	33	—	43	32
06431022	Zwingenberg, Stadt	100	42	•	—	—	46
06432	Darmstadt-Dieburg	11 086	6 226	6 167	1 052	251	2 097
06432001	Alsbach-Hähnlein	409	173	171	—	•	201
06432002	Babenhausen, Stadt	740	162	162	243	37	190
06432003	Bickenbach	193	111	111	•	—	43
06432004	Dieburg, Stadt	•	•	•	•	—	•
06432005	Eppertshausen	—	—	—	—	—	—
06432006	Erzhausen	98	•	—	70	•	14
06432007	Fischbachtal	90	37	•	16	7	15
06432008	Griesheim, Stadt	320	191	183	57	—	62
06432009	Groß-Bieberau, Stadt	362	231	231	10	19	94
06432010	Groß-Umstadt, Stadt	1 955	1 225	1 215	30	9	297
06432011	Groß-Zimmern	395	250	250	41	—	•
06432012	Messel	83	54	54	11	—	18
06432013	Modautal	247	112	109	•	20	64
06432014	Mühlthal	319	179	172	33	•	25

1) Einschließlich Dinkel und Einkorn. — 2) Z.B. Sommermenggetreide, Hirse, Sorghum sowie Nichtgetreidearten wie Buchweizen oder Amaranth.

**5. 9814.2 Anbau auf dem Ackerland in landwirtschaftlichen Betrieben
nach ausgewählten Merkmalen 2010**

Getreide			Zucker- rüben	Winter- raps	Hülsen- früchte	Lfd. Nr.
davon						
Hafer	Körnermais/ Corn-Cob-Mix	Sonstiges Getreide ²⁾				
7	8	9	11	13	14	
11 349	5 632	1 769	14 239	66 809	2 944	06
2 868	4 639	474	8 656	17 152	735	064
•	25	•	54	•	•	06411
29	55	•	303	341	31	06412
•	•	—	—	•	•	06413
72	46	—	382	417	7	06414
194	407	•	1 040	458	14	06431
—	—	•	—	—	—	06431001
16	32	•	106	85	•	06431002
•	45	—	215	190	—	06431003
5	—	•	•	•	—	06431004
22	75	•	107	•	—	06431005
5	8	—	•	•	—	06431006
22	—	6	—	14	•	06431007
—	—	—	—	—	—	06431008
7	—	—	—	—	—	06431009
—	•	—	114	98	—	06431010
35	46	•	•	•	—	06431011
—	—	—	—	—	—	06431012
•	67	—	363	—	•	06431013
23	—	•	—	•	•	06431014
5	—	—	—	—	—	06431015
•	39	—	36	•	—	06431016
10	—	—	—	—	—	06431017
—	—	•	—	—	—	06431018
22	•	•	—	—	—	06431019
•	72	•	43	•	—	06431020
•	—	•	—	—	—	06431021
—	•	—	27	•	—	06431022
334	1 106	•	1 520	1 460	71	06432
•	15	—	28	67	—	06432001
31	78	—	34	158	•	06432002
•	13	—	54	•	—	06432003
•	•	—	—	—	—	06432004
—	—	—	—	—	—	06432005
•	—	•	—	•	•	06432006
13	—	•	—	•	•	06432007
•	•	—	•	—	—	06432008
•	•	—	•	80	•	06432009
29	365	—	260	168	•	06432010
•	73	—	92	•	—	06432011
—	—	—	—	22	—	06432012
29	•	•	•	32	•	06432013
28	•	•	—	•	•	06432014

**5. 9814.2 Anbau auf dem Ackerland in landwirtschaftlichen Betrieben
nach ausgewählten Merkmalen 2010**

Lfd. Nr.	Land ----- REGIERUNGS- BEZIRK ----- KREIS ----- GEMEINDE	Getreide					
		zusammen	davon				
			Weizen	darunter Winter- weizen ¹⁾	Roggen und Wintermeng- getreide	Triticale	Gerste
		1	2	3	4	5	6
06432015	Münster	392	107	106	36	62	135
06432016	Ober-Ramstadt, Stadt	•	482	482	63	•	39
06432017	Otzberg	1 367	986	961	•	•	211
06432018	Pfungstadt, Stadt	755	482	482	7	•	208
06432019	Reinheim, Stadt	935	622	622	39	—	164
06432020	Roßdorf	335	214	214	—	•	77
06432021	Schaafheim	731	425	424	•	14	113
06432022	Seeheim-Jugenheim	85	39	39	—	•	38
06432023	Weiterstadt, Stadt	563	135	135	340	•	64
06433	Groß-Gerau	8 185	3 877	3 698	289	58	3 515
06433001	Biebesheim am Rhein	664	293	293	—	—	357
06433002	Bischofsheim	201	58	58	•	—	87
06433003	Büttelborn	484	197	189	77	15	158
06433004	Gernsheim, Schöffersstadt	873	399	382	•	—	418
06433005	Ginsheim-Gustavsburg	149	114	105	•	—	•
06433006	Groß-Gerau, Stadt	1 039	533	523	•	—	•
06433007	Kelsterbach, Stadt	75	15	15	44	—	15
06433008	Mörfelden-Walldorf, Stadt	—	—	—	—	—	—
06433009	Nauheim	125	62	62	•	•	52
06433011	Riedstadt, Stadt	2 145	907	858	7	•	1 118
06433012	Rüsselsheim, Stadt	437	124	122	73	—	209
06433013	Stockstadt am Rhein	285	123	123	—	•	138
06433014	Trebur	1 707	1 053	968	•	21	488
06434	Hochtaunuskreis	4 835	3 121	•	305	132	1 002
06434001	Bad Homburg v. d. Höhe, Stadt	666	586	586	26	—	33
06434002	Friedrichsdorf, Stadt	397	320	320	42	—	28
06434003	Glashütten	32	14	14	—	•	9
06434004	Grävenwiesbach	1 027	612	612	•	14	390
06434005	Königstein im Taunus, Stadt	•	•	•	—	•	•
06434006	Kronberg im Taunus, Stadt	•	115	115	—	—	•
06434007	Neu-Anspach, Stadt	289	128	128	40	42	59
06434008	Oberursel (Taunus), Stadt	682	586	586	17	—	49
06434009	Schmitten	28	•	•	•	•	•
06434010	Steinbach (Taunus), Stadt	73	54	54	•	—	—
06434011	Usingen, Stadt	583	275	275	35	34	184
06434012	Wehrheim	576	291	290	72	27	128
06434013	Weilrod	323	124	124	63	5	96
06435	Main-Kinzig-Kreis	14 577	7 804	7 750	595	1 081	2 840
06435001	Bad Orb, Stadt	148	29	29	•	42	59
06435002	Bad Soden-Salmünster, Stadt	538	199	199	•	72	222
06435003	Biebergemünd	119	63	63	•	•	33
06435004	Birstein	973	345	332	74	136	313
06435005	Brachtal	555	383	383	•	21	72
06435006	Bruchköbel, Stadt	792	507	502	18	•	120
06435007	Erlensee	224	125	125	—	•	•

1) Einschließlich Dinkel und Einkorn. — 2) Z.B. Sommermenggetreide, Hirse, Sorghum sowie Nichtgetreidearten wie Buchweizen oder Amaranth.

**5. 9814.2 Anbau auf dem Ackerland in landwirtschaftlichen Betrieben
nach ausgewählten Merkmalen 2010**

Getreide			Zucker- rüben	Winter- raps	Hülsen- früchte	Lfd. Nr.
davon						
Hafer	Körnermais/ Corn-Cob-Mix	Sonstiges Getreide ²⁾				
7	8	9	11	13	14	
•	•	—	•	70	—	06432015
41	52	—	63	206	—	06432016
10	142	—	236	188	•	06432017
•	42	—	127	161	•	06432018
42	68	—	262	37	•	06432019
•	21	—	77	•	•	06432020
•	170	—	95	153	—	06432021
3	•	•	•	•	—	06432022
•	16	—	102	20	—	06432023
134	256	56	1 334	868	58	06433
•	—	•	111	88	—	06433001
•	•	—	•	•	—	06433002
25	12	—	129	•	—	06433003
25	15	•	219	180	•	06433004
—	—	—	•	•	—	06433005
5	28	—	167	110	•	06433006
—	—	—	—	•	—	06433007
—	—	—	—	—	—	06433008
•	—	—	25	•	—	06433009
13	81	•	292	228	25	06433011
•	•	•	20	27	•	06433012
•	•	—	61	52	—	06433013
15	110	•	282	81	28	06433014
196	•	•	310	1 169	23	06434
•	•	—	136	114	—	06434001
•	•	—	83	•	—	06434002
•	—	—	—	•	—	06434003
3	—	•	—	412	—	06434004
•	—	—	—	—	—	06434005
—	11	—	•	61	—	06434006
21	—	—	—	53	—	06434007
16	14	—	75	129	•	06434008
•	—	—	—	—	•	06434009
•	•	•	•	17	—	06434010
•	—	•	—	161	—	06434011
•	—	•	—	126	•	06434012
15	•	•	•	67	•	06434013
685	1 432	•	468	2 541	212	06435
•	•	—	—	13	—	06435001
28	•	•	—	36	•	06435002
11	•	—	—	•	•	06435003
82	—	23	—	91	15	06435004
•	•	—	—	164	•	06435005
•	107	•	92	150	3	06435006
—	61	—	12	21	—	06435007

**5. 9814.2 Anbau auf dem Ackerland in landwirtschaftlichen Betrieben
nach ausgewählten Merkmalen 2010**

Lfd. Nr.	Land ----- REGIERUNGS- BEZIRK ----- KREIS ----- GEMEINDE	Getreide					
		zusammen	davon				
			Weizen	darunter Winter- weizen ¹⁾	Roggen und Wintermeng- getreide	Triticale	Gerste
		1	2	3	4	5	6
06435008	Flörsbachtal	63	6	6	•	17	28
06435009	Freigericht	435	246	244	•	30	90
06435010	Gelnhausen, Barbarossastadt, Kreisstadt	148	83	83	•	—	29
06435011	Großkrotzenburg	99	•	•	•	13	48
06435012	Gründau	888	690	690	•	•	66
06435013	Hammersbach	603	450	450	—	•	110
06435014	Hanau, Stadt	165	109	109	•	—	14
06435015	Hasselroth	491	204	201	•	•	89
06435016	Jossgrund	216	•	•	36	67	71
06435017	Langenselbold, Stadt	624	357	353	—	—	50
06435018	Linsengericht	403	232	232	—	—	82
06435019	Maintal, Stadt	666	442	441	•	—	59
06435020	Neuberg	338	234	234	—	•	44
06435021	Nidderau, Stadt	1 478	1 181	1 181	•	•	90
06435022	Niederdorfelden	210	194	175	8	—	•
06435023	Rodenbach	148	78	78	•	13	13
06435024	Ronneburg	321	178	178	—	—	•
06435025	Schlüchtern, Stadt	913	223	217	126	142	292
06435026	Schöneck	733	577	576	•	—	85
06435027	Sinntal	664	125	125	132	100	143
06435028	Steinau an der Straße, Stadt	1 260	336	334	73	287	423
06435029	Wächtersbach, Stadt	361	185	185	•	26	135
06436	Main–Taunus–Kreis	3 951	2 670	2 602	93	12	936
06436001	Bad Soden am Taunus, Stadt	73	53	•	•	—	•
06436002	Eppstein, Stadt	93	64	64	—	—	•
06436003	Eschborn, Stadt	532	442	437	•	—	55
06436004	Flörsheim am Main, Stadt	792	498	494	27	—	181
06436005	Hattersheim am Main, Stadt	452	305	295	16	—	108
06436006	Hochheim am Main, Stadt	457	271	255	•	—	145
06436007	Hofheim am Taunus, Kreisstadt	664	417	416	•	•	200
06436008	Kelkheim (Taunus), Stadt	186	128	128	—	—	45
06436009	Kriftel	•	•	•	—	—	•
06436010	Liederbach am Taunus	329	218	218	—	•	98
06436011	Schwalbach am Taunus, Stadt	•	•	•	—	—	•
06436012	Sulzbach (Taunus)	271	213	205	•	—	42
06437	Odenwaldkreis	3 625	1 470	1 462	124	422	1 231
06437001	Bad König, Stadt	477	203	203	•	17	195
06437002	Beerfelden, Stadt	•	•	•	—	30	53
06437003	Brensbach	429	298	298	24	•	80
06437004	Breuberg, Stadt	94	55	55	—	•	24
06437005	Brombachtal	232	81	81	•	35	71
06437006	Erbach, Kreisstadt	329	89	89	•	89	118
06437007	Fränkisch–Crumbach	184	79	79	•	5	67
06437008	Hesseneck	36	—	—	—	12	•
06437009	Höchst i. Odw.	301	149	149	—	32	96
06437010	Lützelbach	325	116	116	20	•	146

1) Einschließlich Dinkel und Einkorn. — 2) Z.B. Sommermenggetreide, Hirse, Sorghum sowie Nichtgetreidearten wie Buchweizen oder Amaranth.

**5. 9814.2 Anbau auf dem Ackerland in landwirtschaftlichen Betrieben
nach ausgewählten Merkmalen 2010**

Getreide			Zucker- rüben	Winter- raps	Hülsen- früchte	Lfd. Nr.
davon						
Hafer	Körnermais/ Corn-Cob-Mix	Sonstiges Getreide ²⁾				
7	8	9	11	13	14	
4	—	•	—	•	•	06435008
•	57	—	•	118	•	06435009
•	17	—	•	•	•	06435010
•	•	—	—	—	—	06435011
12	114	—	55	184	15	06435012
23	•	—	•	96	•	06435013
•	31	—	•	40	—	06435014
9	•	—	•	63	—	06435015
•	—	—	—	•	—	06435016
11	206	—	•	135	—	06435017
6	83	—	•	97	•	06435018
•	135	—	18	135	—	06435019
•	42	—	•	75	—	06435020
•	176	•	65	392	17	06435021
•	•	—	•	78	•	06435022
•	•	—	—	27	—	06435023
•	117	—	•	84	•	06435024
121	•	•	—	47	26	06435025
•	54	—	49	206	14	06435026
113	•	•	—	48	•	06435027
110	•	•	—	117	15	06435028
9	—	•	—	74	•	06435029
111	117	11	423	579	•	06436
•	—	•	—	•	—	06436001
•	—	—	—	34	—	06436002
•	•	—	115	80	—	06436003
•	62	•	111	54	—	06436004
•	•	—	27	79	•	06436005
•	23	—	14	43	—	06436006
25	13	—	72	111	—	06436007
•	•	•	•	•	—	06436008
—	•	—	•	—	—	06436009
•	•	—	30	59	—	06436010
•	—	—	—	•	—	06436011
•	—	—	33	56	—	06436012
240	99	39	54	454	23	06437
18	38	•	•	57	—	06437001
•	—	—	—	—	—	06437002
•	13	—	44	43	•	06437003
•	•	—	—	25	—	06437004
•	•	—	—	44	—	06437005
20	—	•	•	•	•	06437006
20	•	•	—	•	—	06437007
•	—	—	—	•	•	06437008
•	•	—	•	•	•	06437009
29	•	—	—	51	6	06437010

**5. 9814.2 Anbau auf dem Ackerland in landwirtschaftlichen Betrieben
nach ausgewählten Merkmalen 2010**

Lfd. Nr.	Land ----- REGIERUNGS- BEZIRK ----- KREIS ----- GEMEINDE	Getreide					
		zusammen	davon				
			Weizen	darunter Winter- weizen ¹⁾	Roggen und Wintermeng- getreide	Triticale	Gerste
		1	2	3	4	5	6
06437011	Michelstadt, Stadt	564	253	250	•	80	142
06437012	Mossautal	102	23	23	—	•	49
06437013	Reichelsheim (Odenwald)	407	124	118	35	62	130
06437014	Rothenberg	•	•	•	—	•	•
06437015	Sensbachtal	45	—	—	—	8	31
06438	Offenbach	2 785	738	733	1 060	104	521
06438001	Dietzenbach, Kreisstadt	127	59	57	42	—	•
06438002	Dreieich, Stadt	420	161	161	114	32	59
06438003	Egelsbach	186	•	•	134	•	•
06438004	Hainburg	99	24	22	•	•	•
06438005	Heusenstamm, Stadt	68	8	8	45	•	•
06438006	Langen (Hessen), Stadt	•	•	•	•	—	•
06438007	Mainhausen	•	•	•	—	•	•
06438008	Mühlheim am Main, Stadt	91	40	40	16	•	19
06438009	Neu-Isenburg, Stadt	—	—	—	—	—	—
06438010	Obertshausen, Stadt	74	•	•	59	—	•
06438011	Rodgau, Stadt	830	152	150	322	37	204
06438012	Rödermark, Stadt	401	44	44	221	16	64
06438013	Seligenstadt, Stadt	426	211	211	57	—	103
06439	Rheingau-Taunus-Kreis	7 357	3 908	3 895	292	•	2 574
06439001	Aarbergen	728	292	287	83	93	242
06439002	Bad Schwalbach, Kreisstadt	196	38	36	17	30	79
06439003	Eltville am Rhein, Stadt	251	113	113	—	•	•
06439004	Geisenheim, Stadt	70	24	24	—	6	40
06439005	Heidenrod	1 301	740	740	26	•	445
06439006	Hohenstein	980	582	582	31	•	346
06439007	Hünstetten	1 094	502	502	•	36	507
06439008	Idstein, Stadt	1 212	804	804	•	•	345
06439009	Kiedrich	—	—	—	—	—	—
06439010	Lorch, Stadt	•	30	30	—	•	•
06439011	Niedernhausen	•	•	•	—	—	•
06439012	Oestrich-Winkel, Stadt	—	—	—	—	—	—
06439013	Rüdesheim am Rhein, Stadt	229	•	•	•	•	111
06439014	Schlangenberg	118	30	28	•	•	33
06439015	Taunusstein, Stadt	442	148	145	52	•	190
06439016	Waldems	580	449	449	42	•	80
06439017	Walluf	—	—	—	—	—	—
06440	Wetteraukreis	25 569	19 448	19 276	408	325	4 041
06440001	Altenstadt	772	610	610	•	•	50
06440002	Bad Nauheim, Stadt	1 041	869	863	•	•	138
06440003	Bad Vilbel, Stadt	652	552	546	66	—	•
06440004	Büdingen, Stadt	2 200	1 503	1 493	12	50	317
06440005	Butzbach, Stadt	2 464	1 788	1 770	30	•	465
06440006	Echzell	730	584	580	•	—	123
06440007	Florstadt, Stadt	803	612	612	16	5	116

1) Einschließlich Dinkel und Einkorn. — 2) Z.B. Sommermenggetreide, Hirse, Sorghum sowie Nichtgetreidearten wie Buchweizen oder Amaranth.

**5. 9814.2 Anbau auf dem Ackerland in landwirtschaftlichen Betrieben
nach ausgewählten Merkmalen 2010**

Getreide			Zucker- rüben	Winter- raps	Hülsen- früchte	Lfd. Nr.
davon						
Hafer	Körnermais/ Corn-Cob-Mix	Sonstiges Getreide ²⁾				
7	8	9	11	13	14	
53	•	•	•	145	—	06437011
•	—	—	—	—	—	06437012
27	•	•	—	•	—	06437013
•	—	—	—	—	—	06437014
7	—	—	—	—	—	06437015
204	152	•	•	438	19	06438
•	—	—	—	•	—	06438001
45	9	—	•	37	•	06438002
19	—	—	—	•	—	06438003
•	16	—	—	•	•	06438004
•	—	•	—	12	•	06438005
—	—	—	—	•	—	06438006
•	—	—	—	—	—	06438007
•	•	—	—	•	—	06438008
—	—	—	—	—	—	06438009
•	•	—	—	•	—	06438010
73	42	—	—	96	•	06438011
19	36	—	—	•	—	06438012
17	38	—	—	144	•	06438013
225	•	28	•	2 467	33	06439
•	•	—	—	339	—	06439001
32	—	—	—	34	•	06439002
—	—	—	•	76	—	06439003
—	—	—	—	•	—	06439004
16	—	•	—	338	•	06439005
•	—	—	—	391	•	06439006
36	—	•	—	328	•	06439007
38	—	•	•	526	—	06439008
—	—	—	—	—	—	06439009
•	—	—	—	•	—	06439010
•	—	—	—	•	—	06439011
—	—	—	—	—	—	06439012
12	•	—	—	•	•	06439013
21	•	—	—	16	—	06439014
28	—	•	—	89	•	06439015
•	—	—	—	217	—	06439016
—	—	—	—	—	—	06439017
407	890	50	2 735	5 878	223	06440
31	71	—	34	182	•	06440001
3	13	•	151	228	•	06440002
•	•	—	167	47	•	06440003
85	234	—	151	593	58	06440004
36	120	•	254	561	11	06440005
•	•	—	61	205	•	06440006
28	26	—	112	192	•	06440007

**5. 9814.2 Anbau auf dem Ackerland in landwirtschaftlichen Betrieben
nach ausgewählten Merkmalen 2010**

Lfd. Nr.	Land ----- REGIERUNGS- BEZIRK ----- KREIS ----- GEMEINDE	Getreide					
		zusammen	davon				
			Weizen	darunter Winter- weizen ¹⁾	Roggen und Wintermeng- getreide	Triticale	Gerste
		1	2	3	4	5	6
06440008	Friedberg (Hessen), Kreisstadt	1 678	1 400	1 390	25	•	225
06440009	Gedern, Stadt	747	458	457	•	78	177
06440010	Glauburg	272	223	223	—	—	•
06440011	Hirzenhain	•	•	•	—	16	33
06440012	Karben, Stadt	1 717	1 438	1 420	21	•	174
06440013	Kefenrod	546	321	321	•	29	145
06440014	Limeshain	•	•	•	—	—	•
06440015	Münzenberg, Stadt	1 295	916	889	•	—	336
06440016	Nidda, Stadt	2 209	1 639	1 610	•	16	405
06440017	Niddatal, Stadt	1 262	1 059	1 056	49	•	126
06440018	Ober-Mörlen	761	566	566	10	—	172
06440019	Ortenberg, Stadt	359	184	182	17	29	80
06440020	Ranstadt	481	368	367	—	•	84
06440021	Reichelsheim (Wetterau), Stadt	1 160	927	919	14	•	196
06440022	Rockenberg	463	319	316	•	—	117
06440023	Rosbach v. d. Höhe, Stadt	926	666	663	80	•	106
06440024	Wölfersheim	1 889	1 583	1 562	•	•	232
06440025	Wöllstadt	942	755	754	•	—	153
065	Gießen, Regierungsbezirk	75 617	39 397	38 876	3 156	5 095	22 870
06531	Gießen	14 705	8 803	8 687	260	493	4 485
06531001	Allendorf (Lumda), Stadt	358	167	159	•	•	150
06531002	Biebertal	379	223	192	48	17	73
06531003	Buseck	715	385	382	•	•	243
06531004	Fernwald	354	184	184	•	•	160
06531005	Gießen, Universitätsstadt	675	433	430	25	—	183
06531006	Grünberg, Stadt	1 992	921	900	•	72	856
06531007	Heuchelheim	257	152	152	•	•	55
06531008	Hungen, Stadt	2 561	1 837	1 835	•	59	595
06531009	Langgöns	1 013	685	666	•	36	249
06531010	Laubach, Stadt	928	492	491	•	50	257
06531011	Lich, Stadt	1 922	1 250	1 247	•	13	594
06531012	Linden, Stadt	452	370	370	—	•	60
06531013	Lollar, Stadt	461	239	239	•	95	111
06531014	Pohlheim, Stadt	902	498	484	23	25	329
06531015	Rabenau	474	228	228	—	32	195
06531016	Reiskirchen	720	433	427	•	•	229
06531017	Staufenberg, Stadt	319	175	171	•	20	74
06531018	Wettenberg	224	132	132	•	•	71
06532	Lahn-Dill-Kreis	5 982	2 663	2 569	461	460	1 834
06532001	Aßlar, Stadt	162	72	64	•	23	50
06532002	Bischoffen	178	78	74	•	37	37
06532003	Braunfels, Stadt	262	121	119	33	•	44
06532004	Breitscheid	7	•	•	—	•	•
06532005	Dietzhöhlthal	•	•	•	—	•	•
06532006	Dillenburg, Stadt	42	2	2	•	•	17

1) Einschließlich Dinkel und Einkorn. — 2) Z.B. Sommermenggetreide, Hirse, Sorghum sowie Nichtgetreidearten wie Buchweizen oder Amaranth.

**5. 9814.2 Anbau auf dem Ackerland in landwirtschaftlichen Betrieben
nach ausgewählten Merkmalen 2010**

Getreide			Zucker- rüben	Winter- raps	Hülsen- früchte	Lfd. Nr.	
davon							
Hafer	Körnermais/ Corn-Cob-Mix	Sonstiges Getreide ²⁾					
7	8	9	11	13	14		
	•	•	—	260	354	•	06440008
18	—	—	•	—	180	—	06440009
•	•	—	—	—	68	—	06440010
•	—	—	—	—	•	—	06440011
•	64	—	—	305	352	11	06440012
•	•	—	—	—	126	5	06440013
•	•	—	—	•	•	•	06440014
9	23	•	•	86	286	•	06440015
35	84	•	•	32	690	30	06440016
•	•	—	—	149	290	37	06440017
3	10	—	—	71	167	—	06440018
•	33	•	•	—	62	•	06440019
•	16	—	—	•	111	—	06440020
6	13	•	•	150	246	•	06440021
4	15	•	•	34	107	—	06440022
12	22	•	•	124	227	—	06440023
15	51	—	—	326	435	•	06440024
18	•	—	—	222	113	—	06440025
3 888	689	521	1 045	18 367	1 039	065	065
465	78	•	•	544	3 994	284	06531
22	—	—	—	—	127	—	06531001
18	—	—	—	—	71	•	06531002
40	—	—	—	—	180	26	06531003
•	—	—	—	—	129	—	06531004
•	•	•	•	33	201	—	06531005
94	—	•	•	—	530	33	06531006
•	—	•	•	•	76	—	06531007
19	42	•	•	227	849	14	06531008
23	4	•	•	28	311	40	06531009
88	—	•	•	—	176	13	06531010
28	15	•	•	208	392	5	06531011
•	—	—	—	•	154	—	06531012
4	—	•	•	—	88	•	06531013
•	•	—	—	22	232	•	06531014
•	—	•	•	—	139	•	06531015
39	3	•	•	—	248	12	06531016
10	—	•	•	—	34	55	06531017
15	—	—	—	—	56	•	06531018
421	•	•	•	8	1 265	93	06532
•	—	—	—	—	12	—	06532001
•	—	—	—	•	38	—	06532002
5	—	•	•	—	30	•	06532003
•	—	—	—	—	—	—	06532004
—	—	—	—	—	•	—	06532005
14	—	•	•	—	—	—	06532006

**5. 9814.2 Anbau auf dem Ackerland in landwirtschaftlichen Betrieben
nach ausgewählten Merkmalen 2010**

Lfd. Nr.	Land ----- REGIERUNGS- BEZIRK ----- KREIS ----- GEMEINDE	Getreide					
		zusammen	davon				
			Weizen	darunter Winter- weizen ¹⁾	Roggen und Wintermeng- getreide	Triticale	Gerste
1	2	3	4	5	6		
06532007	Driedorf	78	•	•	—	14	29
06532008	Ehringshausen	201	78	78	26	•	69
06532009	Eschenburg	133	67	63	•	21	32
06532010	Greifenstein	213	69	50	•	24	45
06532011	Haiger, Stadt	50	2	2	4	20	12
06532012	Herborn, Stadt	104	33	33	—	16	15
06532013	Hohenahr	753	368	365	•	•	172
06532014	Hüttenberg	860	435	430	•	77	287
06532015	Lahnau	264	140	133	16	•	86
06532016	Leun, Stadt	319	150	150	•	38	110
06532017	Mittenaar	•	•	•	—	—	•
06532018	Schöffengrund	828	420	414	52	•	312
06532019	Siegbach	43	8	8	•	•	8
06532020	Sinn	•	•	•	—	•	•
06532021	Solms, Stadt	387	199	193	•	49	99
06532022	Waldsolms	438	102	102	77	12	227
06532023	Wetzlar, Stadt	610	295	269	39	•	170
06533	Limburg-Weilburg	14 383	8 729	8 606	264	799	3 560
06533001	Beselich	1 047	685	684	•	•	195
06533002	Brechen	540	406	403	—	•	103
06533003	Bad Camberg, Stadt	1 294	770	769	—	69	382
06533004	Dornburg	383	217	217	—	56	•
06533005	Elbtal	42	•	•	—	—	•
06533006	Elz	182	•	•	—	•	62
06533007	Hadamar, Stadt	1 086	549	549	•	111	257
06533008	Hünfelden	2 298	1 549	1 528	9	29	660
06533009	Limburg a.d. Lahn, Kreisstadt	1 208	756	756	—	•	341
06533010	Löhnberg	416	204	182	•	37	150
06533011	Mengerskirchen, Marktflecken	116	44	44	—	•	•
06533012	Merenberg, Marktflecken	378	240	234	—	21	106
06533013	Runkel, Stadt	1 078	754	753	—	49	190
06533014	Selters (Taunus)	581	366	330	•	37	121
06533015	Villmar	1 064	740	736	77	•	190
06533016	Waldbrunn (Westerwald)	419	199	199	—	80	81
06533017	Weilburg, Stadt	633	317	317	•	42	208
06533018	Weilmünster, Marktflecken	1 011	484	474	121	134	189
06533019	Weinbach	606	322	307	•	21	223
06534	Marburg-Biedenkopf	20 275	9 553	9 430	1 438	1 235	6 324
06534001	Amöneburg, Stadt	903	549	547	38	27	246
06534002	Angelburg	37	3	3	12	6	8
06534003	Bad Endbach	315	29	22	•	55	125
06534004	Biedenkopf, Stadt	136	18	18	•	21	50
06534005	Breidenbach	158	55	55	•	23	40
06534006	Cölbe	593	327	311	20	47	170
06534007	Dautphetal	791	239	238	51	91	239
06534008	Ebsdorfergrund	1 707	986	974	68	53	482

1) Einschließlich Dinkel und Einkorn. — 2) Z.B. Sommermenggetreide, Hirse, Sorghum sowie Nichtgetreidearten wie Buchweizen oder Amaranth.

**5. 9814.2 Anbau auf dem Ackerland in landwirtschaftlichen Betrieben
nach ausgewählten Merkmalen 2010**

Getreide			Zucker- rüben	Winter- raps	Hülsen- früchte	Lfd. Nr.
davon						
Hafer	Körnermais/ Corn-Cob-Mix	Sonstiges Getreide ²⁾				
7	8	9	11	13	14	
29	—	•	—	—	—	06532007
14	—	•	—	59	•	06532008
•	—	—	—	•	•	06532009
56	—	•	—	—	—	06532010
12	—	—	—	•	—	06532011
40	—	—	—	—	•	06532012
40	—	•	—	166	—	06532013
41	•	—	•	285	6	06532014
11	9	•	—	64	•	06532015
•	—	—	•	34	•	06532016
•	—	—	—	—	—	06532017
25	•	•	—	228	18	06532018
14	—	•	—	—	—	06532019
•	—	—	—	—	—	06532020
•	•	—	—	124	—	06532021
12	—	8	—	46	12	06532022
30	•	•	—	152	•	06532023
742	268	•	203	4 062	161	06533
81	•	—	17	388	—	06533001
15	•	—	•	148	•	06533002
•	•	—	•	438	•	06533003
67	•	•	—	73	—	06533004
14	—	—	—	—	—	06533005
•	—	—	—	•	—	06533006
•	•	—	•	242	—	06533007
30	20	—	40	657	35	06533008
•	81	—	53	339	—	06533009
•	—	—	—	97	•	06533010
7	—	—	—	•	—	06533011
12	—	—	—	123	—	06533012
26	59	—	56	427	—	06533013
17	15	•	•	114	13	06533014
36	•	•	20	238	•	06533015
•	—	•	—	109	—	06533016
54	—	•	—	160	•	06533017
•	•	•	—	296	55	06533018
22	•	•	•	105	•	06533019
1 385	197	•	195	4 250	284	06534
•	•	—	30	141	17	06534001
9	—	—	—	—	•	06534002
66	•	•	—	—	•	06534003
29	•	•	—	•	•	06534004
35	—	•	—	•	—	06534005
28	—	—	—	107	20	06534006
142	•	•	•	69	28	06534007
67	44	7	71	466	18	06534008

**5. 9814.2 Anbau auf dem Ackerland in landwirtschaftlichen Betrieben
nach ausgewählten Merkmalen 2010**

Lfd. Nr.	Land ----- REGIERUNGS- BEZIRK ----- KREIS ----- GEMEINDE	Getreide					
		zusammen	davon				
			Weizen	darunter Winter- weizen ¹⁾	Roggen und Wintermeng- getreide	Triticale	Gerste
1	2	3	4	5	6		
06534009	Fronhausen	777	337	330	90	58	240
06534010	Gladenbach, Stadt	1 089	374	371	164	92	367
06534011	Kirchhain, Stadt	2 108	1 074	1 051	102	95	708
06534012	Lahntal	768	436	426	15	28	220
06534013	Lohra	894	373	364	93	46	289
06534014	Marburg, Universitätsstadt	1 664	853	843	141	102	470
06534015	Münchhausen	1 302	488	483	134	•	481
06534016	Neustadt (Hessen), Stadt	1 113	687	683	54	39	295
06534017	Rauschenberg, Stadt	937	513	510	73	37	256
06534018	Stadtallendorf, Stadt	1 136	522	518	•	140	356
06534019	Steffenberg	80	14	14	•	•	13
06534020	Weimar (Lahn)	1 317	620	616	102	95	377
06534021	Wetter (Hessen), Stadt	1 707	714	710	86	120	638
06534022	Wohratal	743	344	344	90	•	253
06535	Vogelsbergkreis	20 272	9 650	9 585	733	2 107	6 667
06535001	Alsfeld, Stadt	3 651	2 190	2 181	•	136	1 131
06535002	Antrifttal	793	435	435	4	68	260
06535003	Feldatal	727	293	291	29	164	185
06535004	Freiensteinau	754	136	130	38	157	314
06535005	Gemünden (Felda)	417	233	229	•	19	125
06535006	Grebenau, Stadt	871	373	372	40	67	378
06535007	Grebenhain	659	200	198	•	135	198
06535008	Herbstein, Stadt	626	167	166	102	130	172
06535009	Homberg (Ohm), Stadt	2 289	1 305	1 300	•	188	696
06535010	Kirtorf, Stadt	1 309	730	726	•	40	395
06535011	Lauterbach (Hessen), Kreisstadt	1 812	862	848	79	104	693
06535012	Lautertal (Vogelsberg)	404	137	137	10	91	131
06535013	Mücke	1 307	751	751	•	77	437
06535014	Romrod, Stadt	931	480	480	•	82	313
06535015	Schlitz, Stadt	1 751	595	590	128	232	690
06535016	Schotten, Stadt	487	134	122	11	129	148
06535017	Schwalmtal	690	336	336	•	129	181
06535018	Ulrichstein, Stadt	404	164	164	•	108	88
06535019	Wartenberg	388	129	128	68	49	132
066	Kassel, Regierungsbezirk	134 565	70 446	69 539	6 172	8 924	43 354
06611	Kassel, documenta-Stadt	285	177	•	41	–	57
06631	Fulda	17 639	6 302	6 209	1 772	2 334	6 312
06631001	Bad Salzschlirf	115	57	57	17	•	21
06631002	Burghaun	985	409	382	128	56	356
06631003	Dipperz	369	98	98	38	89	113
06631004	Ebersburg	574	144	144	30	145	242
06631005	Ehrenberg (Rhön)	43	5	5	3	•	18
06631006	Eichenzell	453	72	72	86	126	134
06631007	Eiterfeld	2 121	997	988	118	159	782
06631008	Flieden	627	124	124	99	111	237

1) Einschließlich Dinkel und Einkorn. — 2) Z.B. Sommermenggetreide, Hirse, Sorghum sowie Nichtgetreidearten wie Buchweizen oder Amaranth.

**5. 9814.2 Anbau auf dem Ackerland in landwirtschaftlichen Betrieben
nach ausgewählten Merkmalen 2010**

Getreide			Zucker- rüben	Winter- raps	Hülsen- früchte	Lfd. Nr.
davon						
Hafer	Körnermais/ Corn-Cob-Mix	Sonstiges Getreide ²⁾				
7	8	9	11	13	14	
•	•	•	15	212	•	06534009
76	—	16	—	159	23	06534010
94	35	—	3	409	11	06534011
25	•	•	15	260	11	06534012
81	—	11	—	235	21	06534013
91	—	7	31	368	23	06534014
151	•	—	—	241	18	06534015
37	—	—	14	342	4	06534016
44	•	4	—	202	—	06534017
59	•	•	•	256	26	06534018
30	—	•	—	—	•	06534019
•	28	•	•	298	27	06534020
136	5	9	•	294	17	06534021
31	•	•	—	170	9	06534022
875	•	•	96	4 796	216	06535
67	•	•	79	1 084	28	06535001
25	—	—	—	235	•	06535002
37	—	20	—	143	26	06535003
65	•	•	—	75	15	06535004
21	—	•	—	82	•	06535005
•	—	•	—	247	•	06535006
69	•	33	—	32	14	06535007
39	—	15	—	72	5	06535008
85	—	•	—	588	15	06535009
93	—	•	—	352	22	06535010
67	—	6	—	475	8	06535011
22	—	12	—	57	•	06535012
35	•	—	—	383	4	06535013
26	•	•	—	221	15	06535014
•	—	•	17	455	•	06535015
43	—	21	—	40	•	06535016
41	—	•	—	107	13	06535017
•	—	•	—	48	•	06535018
10	—	—	—	100	27	06535019
4 592	304	773	4 537	31 290	1 171	066
10	—	—	•	73	—	06611
653	21	245	—	3 323	150	06631
•	—	•	—	31	—	06631001
•	—	•	—	327	5	06631002
31	—	—	—	44	•	06631003
•	•	—	—	88	—	06631004
•	—	4	—	—	—	06631005
28	—	8	—	42	•	06631006
50	•	•	—	428	15	06631007
38	•	•	—	59	—	06631008

**5. 9814.2 Anbau auf dem Ackerland in landwirtschaftlichen Betrieben
nach ausgewählten Merkmalen 2010**

Lfd. Nr.	Land ----- REGIERUNGS- BEZIRK ----- KREIS ----- GEMEINDE	Getreide					
		zusammen	davon				
			Weizen	darunter Winter- weizen ¹⁾	Roggen und Wintermeng- getreide	Triticale	Gerste
		1	2	3	4	5	6
06631009	Fulda, Stadt	2 481	1 116	1 089	277	157	861
06631010	Gersfeld (Rhön), Stadt	131	12	12	6	51	29
06631011	Großenlüder	1 253	484	484	138	76	534
06631012	Hilders	571	182	182	64	140	153
06631013	Hofbieber	1 037	308	308	64	186	396
06631014	Hosenfeld	555	133	131	109	70	209
06631015	Hünfeld, Konrad-Zuse-Stadt	2 216	1 125	1 108	98	204	728
06631016	Kalbach	330	57	56	58	71	90
06631017	Künzell	588	215	215	46	68	217
06631018	Neuhof	789	52	51	213	185	316
06631019	Nüsttal	484	151	150	26	72	197
06631020	Petersberg	720	308	306	26	82	279
06631021	Poppenhausen (Wasserkuppe)	222	6	5	43	70	68
06631022	Rasdorf	479	194	190	23	60	184
06631023	Tann (Rhön), Stadt	496	52	50	64	125	150
06632	Hersfeld-Rotenburg	14 132	5 662	5 535	1 058	1 577	5 033
06632001	Alheim	799	310	306	60	90	286
06632002	Bad Hersfeld, Kreisstadt	702	309	300	17	89	272
06632003	Bebra, Stadt	1 715	748	731	149	197	527
06632004	Breitenbach a. Herzberg	517	184	184	73	70	168
06632005	Cornberg	478	189	188	24	44	214
06632006	Friedewald	338	122	120	15	73	96
06632007	Haunack	241	117	117	•	13	87
06632008	Haunetal	1 046	449	446	103	40	398
06632009	Heringen (Werra), Stadt	444	131	107	65	50	136
06632010	Hohenroda	846	342	342	55	74	321
06632011	Kirchheim	648	201	199	55	104	249
06632012	Ludwigsau	701	262	262	40	90	270
06632013	Nentershausen	513	189	189	45	94	172
06632014	Neuenstein	437	118	118	24	127	131
06632015	Niederaula	1 002	390	390	146	135	301
06632016	Philippsthal (Werra)	137	21	21	32	33	42
06632017	Ronshausen	29	9	9	•	6	7
06632018	Rotenburg a. d. Fulda, Stadt	811	309	298	67	64	305
06632019	Schenklengsfeld	1 882	1 019	1 017	•	87	690
06632020	Wildeck	848	242	188	45	98	361
06633	Kassel	25 864	15 887	15 768	789	751	7 660
06633001	Ahnatal	355	179	177	•	15	132
06633002	Bad Karlshafen, Stadt	284	201	201	—	•	71
06633003	Baunatal, Stadt	806	476	476	•	•	267
06633004	Breuna	1 300	852	852	—	5	400
06633005	Calden	1 653	1 038	1 006	30	105	445
06633006	Bad Emstal	569	273	273	36	•	236
06633007	Espenau	481	317	317	•	•	139
06633008	Fuldabrück	390	223	223	•	—	140
06633009	Fulda	893	537	537	25	91	226

1) Einschließlich Dinkel und Einkorn. — 2) Z.B. Sommermenggetreide, Hirse, Sorghum sowie Nichtgetreidearten wie Buchweizen oder Amaranth.

**5. 9814.2 Anbau auf dem Ackerland in landwirtschaftlichen Betrieben
nach ausgewählten Merkmalen 2010**

Getreide			Zucker- rüben	Winter- raps	Hülsen- früchte	Lfd. Nr.
davon						
Hafer	Körnermais/ Corn-Cob-Mix	Sonstiges Getreide ²⁾				
7	8	9	11	13	14	
51	10	9	—	708	59	06631009
15	—	18	—	—	•	06631010
21	—	—	—	333	9	06631011
14	—	18	—	66	•	06631012
64	—	18	—	129	•	06631013
•	—	•	—	68	•	06631014
38	•	•	—	593	13	06631015
44	—	10	—	41	•	06631016
36	—	6	—	47	13	06631017
•	•	•	—	76	•	06631018
26	—	12	—	43	5	06631019
•	•	•	—	140	6	06631020
18	•	•	—	—	•	06631021
15	—	3	—	45	•	06631022
40	—	65	—	15	•	06631023
649	33	•	•	3 315	233	06632
31	6	15	—	101	19	06632001
•	•	•	—	170	6	06632002
66	—	28	•	471	35	06632003
•	—	•	—	88	•	06632004
8	—	—	—	96	—	06632005
32	—	—	—	50	—	06632006
13	•	•	—	53	—	06632007
•	—	•	—	312	8	06632008
57	—	3	—	59	14	06632009
•	—	•	—	236	13	06632010
32	4	3	—	160	4	06632011
•	•	•	—	116	8	06632012
•	—	•	—	88	•	06632013
30	•	•	—	51	•	06632014
•	—	•	—	243	•	06632015
9	—	—	—	•	24	06632016
•	—	—	—	•	—	06632017
46	•	•	•	157	•	06632018
49	—	•	—	638	20	06632019
102	—	—	—	207	•	06632020
667	41	68	1 212	6 642	285	06633
•	—	—	•	129	•	06633001
•	•	—	•	86	—	06633002
•	•	—	35	217	13	06633003
43	—	—	87	242	•	06633004
•	—	•	87	389	75	06633005
14	•	—	7	168	•	06633006
17	—	—	20	127	•	06633007
•	—	—	—	154	—	06633008
14	—	—	93	254	6	06633009

**5. 9814.2 Anbau auf dem Ackerland in landwirtschaftlichen Betrieben
nach ausgewählten Merkmalen 2010**

Lfd. Nr.	Land ----- REGIERUNGS- BEZIRK ----- KREIS ----- GEMEINDE	Getreide					
		zusammen	davon				
			Weizen	darunter Winter- weizen ¹⁾	Roggen und Wintermeng- getreide	Triticale	Gerste
		1	2	3	4	5	6
06633010	Grebenstein, Stadt	2 454	1 691	1 688	90	54	568
06633011	Habichtswald	256	120	120	•	13	102
06633012	Helsa	•	•	•	—	•	•
06633013	Hofgeismar, Stadt	3 012	1 988	1 988	74	59	799
06633014	Immenhausen, Stadt	1 094	740	740	23	•	268
06633015	Kaufungen	308	173	173	•	•	99
06633016	Liebenau, Stadt	1 082	743	715	•	•	257
06633017	Lohfelden	633	404	401	37	•	186
06633018	Naumburg, Stadt	1 479	863	855	86	•	465
06633019	Nieste	•	•	•	—	—	•
06633020	Niestetal	784	463	463	42	•	247
06633021	Oberweser	576	261	261	47	61	168
06633022	Reinhardshagen	88	40	40	—	—	•
06633023	Schauenburg	1 042	594	591	79	40	309
06633024	Söhrewald	200	117	117	•	•	69
06633025	Trendelburg, Stadt	1 252	737	736	•	17	455
06633026	Vellmar, Stadt	229	152	152	—	•	67
06633027	Wahlsburg	327	168	166	•	38	104
06633028	Wolfhagen, Stadt	2 632	1 532	1 508	•	85	862
06633029	Zierenberg, Stadt	1 667	996	983	57	44	540
06634	Schwalm-Eder-Kreis	35 699	23 078	22 816	590	1 483	9 778
06634001	Borken (Hessen), Stadt	2 884	2 057	2 048	•	37	745
06634002	Edermünde	1 096	808	808	•	—	•
06634003	Felsberg, Stadt	2 615	1 930	1 916	22	35	576
06634004	Frielendorf	2 096	1 407	1 393	10	81	549
06634005	Fritzlar, Dom- und Kaiser	2 072	1 410	1 383	30	67	537
06634006	Gilserberg	1 384	665	665	34	91	542
06634007	Gudensberg, Stadt	2 212	1 716	1 610	•	15	458
06634008	Guxhagen	814	496	494	•	40	250
06634009	Homberg (Efze), Kreisstadt	2 597	1 744	1 741	16	78	701
06634010	Jesberg	960	509	507	19	67	319
06634011	Knüllwald	879	507	498	29	86	197
06634012	Körle	265	177	173	10	•	62
06634013	Malsfeld	826	536	535	•	•	212
06634014	Melsungen, Stadt	729	465	465	•	27	176
06634015	Morschen	657	369	358	•	39	178
06634016	Neuental	1 480	989	989	71	•	361
06634017	Neukirchen, Stadt	1 283	781	772	9	40	426
06634018	Niedenstein, Stadt	1 049	703	690	24	65	247
06634019	Oberaula	422	67	63	61	100	169
06634020	Ottrau	814	386	386	•	130	274
06634021	Schrecksbach	688	408	408	21	26	193
06634022	Schwalmstadt, Stadt	1 665	1 027	1 025	48	53	508
06634023	Schwarzenborn, Stadt	87	23	23	•	28	•
06634024	Spangenberg, Liebenbachstadt	1 019	355	348	44	180	420
06634025	Wabern	2 188	1 588	1 572	•	29	554

1) Einschließlich Dinkel und Einkorn. — 2) Z.B. Sommermenggetreide, Hirse, Sorghum sowie Nichtgetreidearten wie Buchweizen oder Amaranth.

**5. 9814.2 Anbau auf dem Ackerland in landwirtschaftlichen Betrieben
nach ausgewählten Merkmalen 2010**

Getreide			Zucker- rüben	Winter- raps	Hülsen- früchte	Lfd. Nr.
davon						
Hafer	Körnermais/ Corn-Cob-Mix	Sonstiges Getreide ²⁾				
7	8	9	11	13	14	
.	—	.	320	633	25	06633010
.	—	—	—	77	.	06633011
.	—	—	—	.	—	06633012
80	13	—	198	603	.	06633013
30	.	—	95	265	.	06633014
5	—	.	11	83	—	06633015
54	.	—	23	249	22	06633016
.	—	—	42	171	.	06633017
44	.	—	38	315	29	06633018
.	—	—	—	—	—	06633019
.	—	—	.	259	.	06633020
.	—	.	.	180	—	06633021
.	.	—	—	—	—	06633022
.	—	.	.	244	6	06633023
.	—	.	.	71	—	06633024
.	.	.	65	277	.	06633025
.	—	06633026
.	—	—	—	82	—	06633027
88	.	5	.	688	35	06633028
30	—	—	7	609	20	06633029
584	99	.	2 583	7 907	202	06634
22	—	.	288	572	.	06634001
—	—	—	147	165	.	06634002
28	.	.	374	436	.	06634003
47	.	.	101	627	.	06634004
13	15	—	204	354	16	06634005
34	.	.	—	394	26	06634006
12	—	.	301	291	.	06634007
.	—	—	31	251	—	06634008
50	.	.	179	662	33	06634009
25	.	.	17	199	9	06634010
36	.	.	.	154	47	06634011
3	—	06634012
15	.	—	58	134	.	06634013
41	.	—	.	149	—	06634014
28	—	.	.	131	10	06634015
6	—	.	122	348	.	06634016
21	.	.	.	492	.	06634017
.	.	.	72	225	4	06634018
.	—	.	—	56	.	06634019
.	—	—	—	254	.	06634020
38	—	.	15	162	.	06634021
.	—	.	30	517	.	06634022
.	—	—	—	.	—	06634023
.	—	.	—	158	.	06634024
.	—	—	356	352	—	06634025

**5. 9814.2 Anbau auf dem Ackerland in landwirtschaftlichen Betrieben
nach ausgewählten Merkmalen 2010**

Lfd. Nr.	Land ----- REGIERUNGS- BEZIRK ----- KREIS ----- GEMEINDE	Getreide					
		zusammen	davon				
			Weizen	darunter Winter- weizen ¹⁾	Roggen und Wintermeng- getreide	Triticale	Gerste
		1	2	3	4	5	6
06634026	Willingshausen	2 160	1 493	1 491	•	•	585
06634027	Bad Zwesten	759	461	456	•	45	230
06635	Waldeck-Frankenberg	25 417	10 808	10 739	1 326	1 813	9 540
06635001	Allendorf (Eder)	209	82	80	36	•	61
06635002	Bad Arolsen, Stadt	1 512	661	643	•	119	589
06635003	Bad Wildungen, Stadt	1 521	566	565	112	178	564
06635004	Battenberg (Eder), Stadt	402	123	123	97	•	129
06635005	Bromskirchen	190	•	•	50	25	48
06635006	Burgwald	594	181	181	•	32	274
06635007	Diemelsee	1 495	354	354	118	272	573
06635008	Diemelstadt, Stadt	1 302	688	685	•	65	445
06635009	Edertal	1 843	974	972	45	110	676
06635010	Frankenau, Stadt	514	156	156	44	25	240
06635011	Frankenberg (Eder), Stadt	1 858	700	699	88	129	756
06635012	Gemünden (Wohra), Stadt	914	328	328	•	68	417
06635013	Haina (Kloster)	954	426	424	38	78	322
06635014	Hatzfeld (Eder), Stadt	57	•	•	•	6	29
06635015	Korbach, Kreisstadt	2 579	1 115	1 109	68	163	974
06635016	Lichtenfels, Stadt	2 046	799	789	174	•	785
06635017	Rosenthal, Stadt	448	147	141	•	45	177
06635018	Twistetal	2 047	1 134	1 129	46	82	709
06635019	Vöhl	1 089	377	373	124	89	381
06635020	Volkmarsen, Stadt	1 456	836	836	37	34	518
06635021	Waldeck, Stadt	2 083	1 121	1 117	•	84	740
06635022	Willingen (Upland)	306	17	17	41	66	133
06636	Werra-Meißner-Kreis	15 527	8 531	•	598	966	4 972
06636001	Bad Sooden-Allendorf, Stadt	756	428	417	22	47	252
06636002	Berkatal	467	242	237	64	•	139
06636003	Eschwege, Kreisstadt	1 366	874	862	81	•	388
06636004	Großalmerode, Stadt	47	•	•	—	•	13
06636005	Herleshausen	1 268	688	679	•	11	512
06636006	Hessisch Lichtenau, Stadt	692	198	198	35	123	279
06636007	Meinhard	509	286	286	49	•	154
06636008	Meißner	708	357	331	13	34	286
06636009	Neu-Eichenberg	1 001	718	658	24	41	207
06636010	Ringgau	1 248	567	563	•	134	412
06636011	Sontra, Stadt	1 798	835	830	86	126	703
06636012	Waldkappel, Stadt	1 404	•	448	81	205	606
06636013	Wanfried, Stadt	1 289	940	892	—	—	343
06636014	Wehretal	1 110	708	691	28	90	271
06636015	Weißborn	185	89	81	—	3	90
06636016	Witzenhausen, Stadt	1 680	1 137	1 120	16	133	317

1) Einschließlich Dinkel und Einkorn. — 2) Z.B. Sommermenggetreide, Hirse, Sorghum sowie Nichtgetreidearten wie Buchweizen oder Amaranth.

**5. 9814.2 Anbau auf dem Ackerland in landwirtschaftlichen Betrieben
nach ausgewählten Merkmalen 2010**

Getreide			Zucker- rüben	Winter- raps	Hülsen- früchte	Lfd. Nr.
davon						
Hafer	Körnermais/ Corn-Cob-Mix	Sonstiges Getreide ²⁾				
7	8	9	11	13	14	
23	•	—	139	585	3	06634026
17	—	•	53	189	•	06634027
1 678	52	•	162	5 868	184	06635
25	—	•	—	57	—	06635001
53	32	•	•	354	•	06635002
81	•	•	•	312	13	06635003
39	—	•	—	86	—	06635004
38	—	6	—	•	•	06635005
59	—	•	—	•	5	06635006
151	—	27	—	165	•	06635007
59	•	•	28	312	•	06635008
38	—	—	•	536	•	06635009
46	—	3	•	86	•	06635010
174	•	•	—	313	9	06635011
63	•	•	—	137	—	06635012
85	—	5	•	138	12	06635013
17	—	•	—	•	—	06635014
211	•	•	•	840	34	06635015
153	—	•	—	573	•	06635016
39	—	•	—	89	22	06635017
76	—	—	—	569	27	06635018
104	—	14	—	252	7	06635019
30	—	—	72	215	•	06635020
97	•	•	—	645	7	06635021
40	—	8	—	40	•	06635022
351	58	•	566	4 162	118	06636
•	—	•	42	186	16	06636001
8	—	•	—	119	•	06636002
•	•	—	114	416	14	06636003
10	—	—	—	—	—	06636004
19	•	•	•	403	8	06636005
51	—	6	—	47	•	06636006
14	—	•	68	74	•	06636007
18	—	—	24	244	•	06636008
•	—	•	86	302	•	06636009
33	•	3	—	413	•	06636010
•	—	•	13	440	22	06636011
49	•	•	•	239	21	06636012
6	—	—	49	371	—	06636013
11	—	—	68	269	•	06636014
3	—	—	—	89	•	06636015
44	•	•	85	549	9	06636016

Anbau von Winterweizen in den hessischen Gemeinden 2010

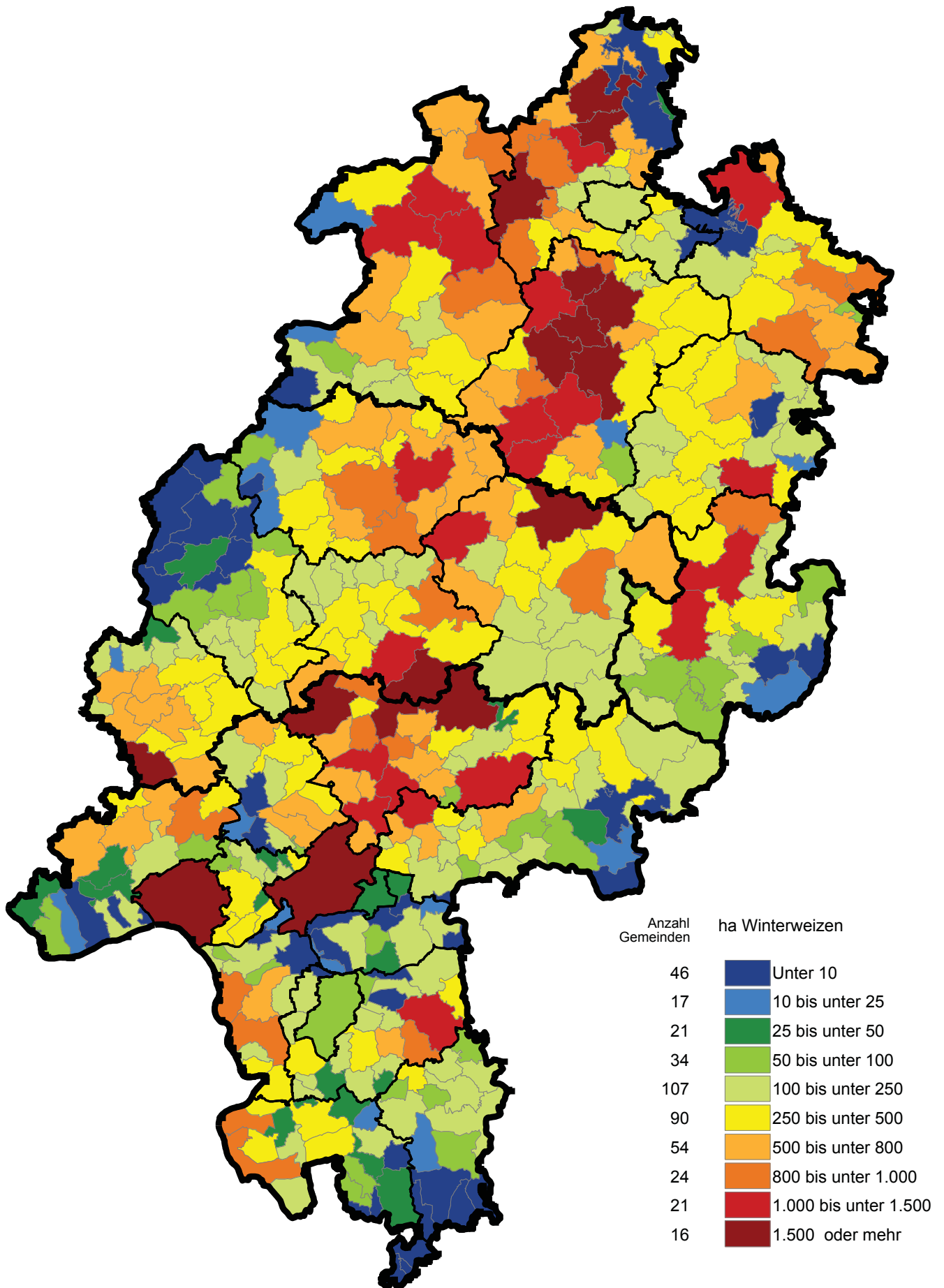

Anteil des Silomais am Ackerland insgesamt in den hessischen Gemeinden 2010

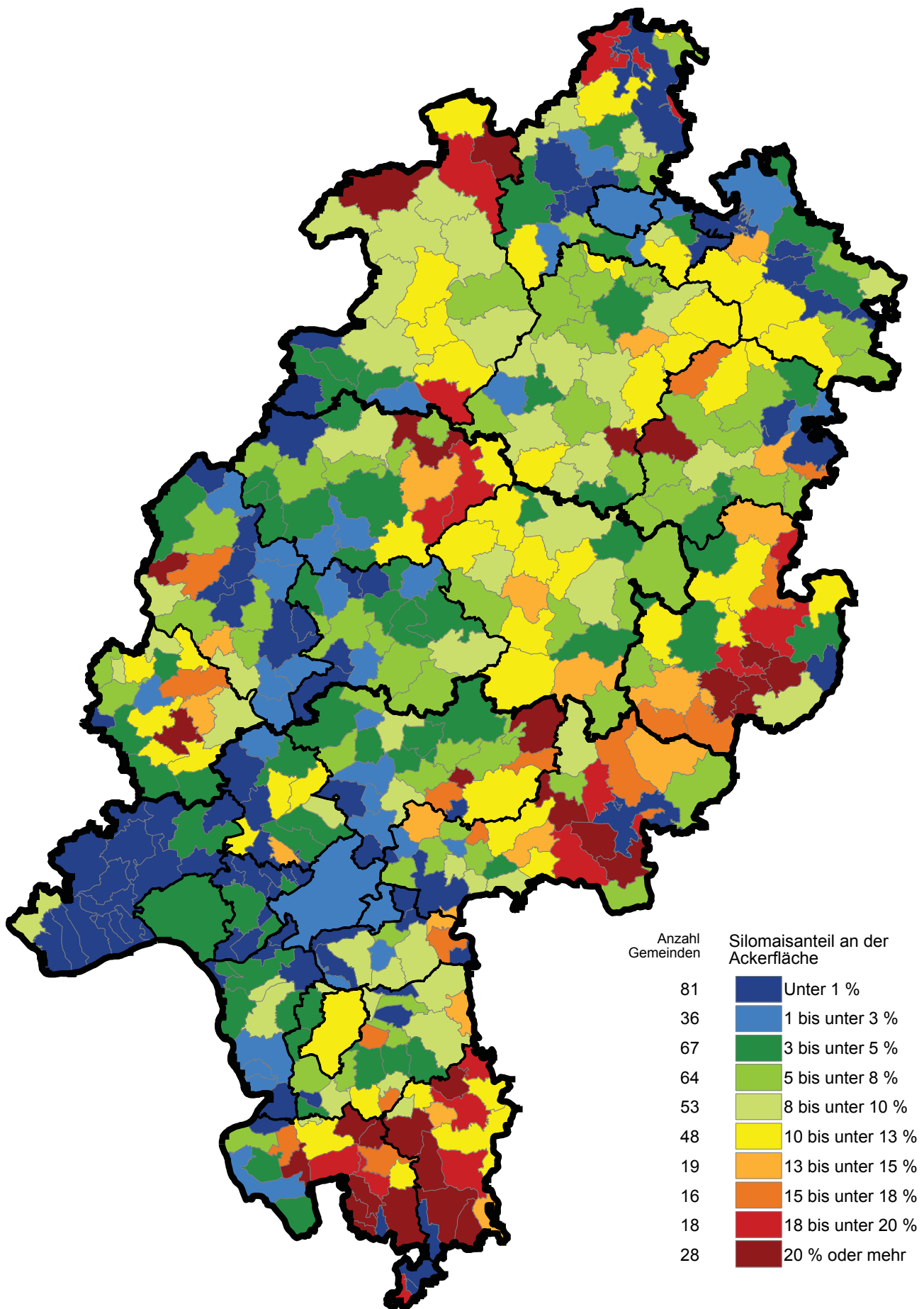

Landesdurchschnitt: 7,7 %

6. T 9815 Arbeitskräfte in landwirtschaftlichen Betrieben 2010

Schl. Nr.	Land ----- REGIERUNGS- BEZIRK ----- KREIS ----- GEMEINDE	Be- triebe	LF	Arbeits- kräfte	Arbeits- leistung
				Personen	AK-E
		Anzahl	ha		
		1	2	3	4
06	Hessen	17 805	766 437	57 788	25 508
064	Darmstadt, Regierungsbezirk	5 780	236 695	28 911	11 197
06411	Darmstadt, Wissenschaftsstadt	34	1 839	641	156
06412	Frankfurt am Main, Stadt	116	4 231	813	381
06413	Offenbach am Main, Stadt	8	288	•	•
06414	Wiesbaden, Landeshauptstadt	163	5 298	640	323
06431	Bergstraße	635	23 399	3 828	1 356
06431001	Abtsteinach	11	357	23	16
06431002	Bensheim, Stadt	67	2 001	285	107
06431003	Biblis	23	2 133	87	41
06431004	Birkenau	35	1 077	85	47
06431005	Bürrstadt, Stadt	28	1 619	620	208
06431006	Einhausen	15	457	72	23
06431007	Fürth	56	1 492	133	80
06431008	Gorxheimertal	11	278	20	9
06431009	Grasellenbach	13	564	24	18
06431010	Groß-Rohrheim	9	913	19	13
06431011	Heppenheim (Bergstraße), Kreissstadt	78	1 714	372	108
06431012	Hirschhorn (Neckar), Stadt	5	59	12	7
06431013	Lampertheim, Stadt	56	3 787	1 235	371
06431014	Lautertal (Odenwald)	46	1 202	93	55
06431015	Lindenfels, Stadt	28	559	60	31
06431016	Lorsch, Stadt	12	704	65	26
06431017	Mörlenbach	32	805	64	31
06431018	Neckarsteinach, Stadt	5	115	9	4
06431019	Rimbach	42	1 008	95	47
06431020	Viernheim, Stadt	16	656	46	17
06431021	Wald-Michelbach	38	1 550	78	48
06431022	Zwingenberg, Stadt	9	349	331	50
06432	Darmstadt-Dieburg	543	25 504	•	•
06432001	Alsbach-Hähnlein	18	803	68	37
06432002	Babenhausen, Stadt	39	1 894	209	101
06432003	Bickenbach	9	408	104	44
06432004	Dieburg, Stadt	10	239	56	33
06432005	Eppertshausen	3	120	4	2
06432006	Erzhausen	5	168	14	9
06432007	Fischbachtal	20	466	46	23
06432008	Griesheim, Stadt	39	1 512	1 967	504
06432009	Groß-Bieberau, Stadt	19	840	60	32
06432010	Groß-Umstadt, Stadt	76	3 576	250	123
06432011	Groß-Zimmern	11	777	102	29
06432012	Messel	9	223	15	8
06432013	Modautal	35	1 055	78	42
06432014	Mühlthal	22	937	66	38

6. T 9815 Arbeitskräfte in landwirtschaftlichen Betrieben 2010

Familien- arbeitskräfte		ständige Arbeitskräfte		Saison- arbeitskräfte		Schl. Nr.
zusammen	Arbeits- leistung	zusammen	Arbeits- leistung	zusammen	Arbeits- leistung	
Personen	AK-E	Personen	AK-E	Personen	AK-E	
Anzahl						
5	6	7	8	9	10	
34 208	17 261	7 181	5 444	16 399	2 802	06
10 584	5 830	3 679	2 819	14 648	2 549	064
52	35	•	•	•	•	06411
191	128	198	160	424	93	06412
•	•	•	•	6	2	06413
•	•	•	•	195	28	06414
1 181	673	333	254	2 314	429	06431
•	•	•	•	—	—	06431001
136	68	44	26	105	13	06431002
41	27	13	9	33	5	06431003
•	•	—	—	•	•	06431004
52	37	92	83	476	88	06431005
23	11	—	—	49	12	06431006
95	53	•	•	•	•	06431007
20	9	—	—	—	—	06431008
20	16	4	2	—	—	06431009
•	•	•	•	—	—	06431010
134	66	37	20	201	22	06431011
12	7	—	—	—	—	06431012
109	76	41	34	1 085	262	06431013
77	44	16	11	—	—	06431014
•	•	•	•	—	—	06431015
21	16	•	8	•	2	06431016
59	29	•	•	•	•	06431017
9	4	—	—	—	—	06431018
89	45	•	•	•	•	06431019
25	13	•	•	•	•	06431020
67	40	11	8	—	—	06431021
17	11	20	18	294	21	06431022
990	597	•	•	3 631	747	06432
47	24	14	12	•	1	06432001
71	48	55	44	83	10	06432002
17	13	15	15	72	16	06432003
16	9	23	20	17	4	06432004
4	2	—	—	—	—	06432005
7	3	•	•	—	—	06432006
44	23	•	•	•	•	06432007
73	53	61	51	1 833	400	06432008
36	23	6	6	•	4	06432009
131	77	41	29	78	18	06432010
14	8	19	12	69	9	06432011
13	7	•	•	—	—	06432012
73	39	5	3	—	—	06432013
•	•	•	•	•	•	06432014

6. T 9815 Arbeitskräfte in landwirtschaftlichen Betrieben 2010

Schl. Nr.	Land ----- REGIERUNGS- BEZIRK ----- KREIS ----- GEMEINDE	Be- triebe	LF	Arbeits- kräfte	Arbeits- leistung
				Personen	AK-E
		Anzahl	ha		
		1	2	3	4
06432015	Münster	9	638	56	28
06432016	Ober-Ramstadt, Stadt	23	1 637	73	39
06432017	Otzberg	38	2 483	131	72
06432018	Pfungstadt, Stadt	37	1 693	168	71
06432019	Reinheim, Stadt	30	1 688	81	54
06432020	Roßdorf	21	838	62	33
06432021	Schaafheim	25	1 362	56	34
06432022	Seeheim-Jugenheim	20	403	45	20
06432023	Weiterstadt, Stadt	25	1 745	1 353	310
06433	Groß-Gerau	327	16 468	3 717	1 145
06433001	Biebesheim am Rhein	20	1 142	52	28
06433002	Bischofsheim	7	•	•	•
06433003	Büttelborn	32	1 422	1 669	423
06433004	Gernsheim, Schöfferstadt	30	2 131	623	144
06433005	Ginsheim-Gustavsburg	10	474	83	34
06433006	Groß-Gerau, Stadt	49	2 215	310	103
06433007	Kelsterbach, Stadt	5	141	7	3
06433008	Mörfelden-Walldorf, Stadt	2	•	•	•
06433009	Nauheim	8	306	48	37
06433011	Riedstadt, Stadt	61	3 466	272	106
06433012	Rüsselsheim, Stadt	22	790	97	48
06433013	Stockstadt am Rhein	11	658	35	16
06433014	Trebur	70	3 270	469	163
06434	Hochtaunuskreis	272	11 843	659	353
06434001	Bad Homburg v. d. Höhe, Stadt	27	1 234	78	61
06434002	Friedrichsdorf, Stadt	15	842	69	31
06434003	Glashütten	6	214	12	6
06434004	Grävenwiesbach	25	2 052	52	24
06434005	Königstein im Taunus, Stadt	5	148	11	5
06434006	Kronberg im Taunus, Stadt	9	399	46	27
06434007	Neu-Anspach, Stadt	31	987	71	28
06434008	Oberursel (Taunus), Stadt	29	1 238	59	35
06434009	Schmitten	8	316	18	11
06434010	Steinbach (Taunus), Stadt	5	180	14	10
06434011	Usingen, Stadt	45	1 593	96	44
06434012	Wehrheim	34	1 628	68	44
06434013	Weilrod	33	1 013	65	27
06435	Main-Kinzig-Kreis	1 127	45 475	3 349	1 504
06435001	Bad Orb, Stadt	23	700	44	20
06435002	Bad Soden-Salmünster, Stadt	74	2 549	171	82
06435003	Biebergemünd	32	898	55	18
06435004	Birstein	109	3 553	241	110
06435005	Brachtal	21	1 486	54	29
06435006	Bruchköbel, Stadt	47	1 913	415	120
06435007	Erlensee	14	514	43	24
06435008	Flörsbachtal	22	716	40	15

6. T 9815 Arbeitskräfte in landwirtschaftlichen Betrieben 2010

Familien- arbeitskräfte		ständige Arbeitskräfte		Saison- arbeitskräfte		Schl. Nr.
zusammen	Arbeits- leistung	zusammen	Arbeits- leistung	zusammen	Arbeits- leistung	
Personen	AK-E	Personen	AK-E	Personen	AK-E	
Anzahl						
5	6	7	8	9	10	
25	18	•	•	•	•	06432015
48	24	20	14	5	1	06432016
60	37	27	22	44	13	06432017
55	38	32	21	81	12	06432018
46	30	24	19	11	5	06432019
33	17	•	16	•	1	06432020
43	26	•	9	•	0	06432021
41	18	•	•	•	•	06432022
47	36	40	33	1 266	242	06432023
622	405	255	198	2 840	542	06433
37	21	•	•	•	•	06433001
•	•	•	•	•	•	06433002
70	45	32	26	1 567	351	06433003
57	46	23	21	543	77	06433004
17	13	15	10	51	11	06433005
106	64	16	9	188	29	06433006
7	3	—	—	—	—	06433007
•	•	•	•	•	•	06433008
12	8	30	27	6	2	06433009
107	59	37	30	128	18	06433011
42	33	7	5	48	10	06433012
22	14	•	•	•	•	06433013
127	82	62	43	280	38	06433014
433	219	156	115	70	20	06434
33	23	42	36	3	1	06434001
31	19	•	8	•	4	06434002
12	6	—	—	—	—	06434003
36	13	13	10	3	1	06434004
•	•	•	•	—	—	06434005
13	8	14	11	•	•	06434006
51	20	13	6	7	2	06434007
51	31	5	4	•	1	06434008
•	•	•	•	—	—	06434009
•	•	•	•	—	—	06434010
81	34	•	•	•	•	06434011
49	32	13	10	6	2	06434012
47	18	•	8	•	0	06434013
2 156	1 065	420	295	773	144	06435
35	14	•	•	•	•	06435001
149	70	•	•	•	•	06435002
46	16	•	•	•	•	06435003
219	99	14	10	8	0	06435004
36	18	18	11	—	—	06435005
74	44	46	32	295	44	06435006
25	15	10	8	8	1	06435007
•	•	•	•	—	—	06435008

6. T 9815 Arbeitskräfte in landwirtschaftlichen Betrieben 2010

Schl. Nr.	Land ----- REGIERUNGS- BEZIRK ----- KREIS ----- GEMEINDE	Be- triebe	LF	Arbeits- kräfte	Arbeits- leistung
				Personen	AK-E
		Anzahl	ha		
		1	2	3	4
06435009	Freigericht	21	1 034	37	18
06435010	Gelnhausen, Barbarossastadt, Kreisstadt	9	541	29	16
06435011	Großkrotzenburg	4	184	9	5
06435012	Gründau	29	2 036	363	106
06435013	Hammersbach	19	1 189	42	21
06435014	Hanau, Stadt	12	470	110	21
06435015	Hasselroth	10	828	33	18
06435016	Jossgrund	46	1 415	88	35
06435017	Langenselbold, Stadt	22	1 247	75	52
06435018	Linsengericht	21	953	44	23
06435019	Maintal, Stadt	25	1 314	57	37
06435020	Neuberg	7	534	19	12
06435021	Nidderau, Stadt	52	3 244	130	66
06435022	Niederdorfelden	8	356	21	10
06435023	Rodenbach	8	349	27	15
06435024	Ronneburg	10	613	21	11
06435025	Schlüchtern, Stadt	132	4 906	297	152
06435026	Schöneck	26	1 244	70	40
06435027	Sinntal	141	3 851	319	148
06435028	Steinau an der Straße, Stadt	148	5 485	388	219
06435029	Wächtersbach, Stadt	35	1 355	107	60
06436	Main-Taunus-Kreis	226	7 599	856	410
06436001	Bad Soden am Taunus, Stadt	13	186	35	20
06436002	Eppstein, Stadt	9	336	12	6
06436003	Eschborn, Stadt	16	790	39	22
06436004	Flörsheim am Main, Stadt	35	1 298	138	61
06436005	Hattersheim am Main, Stadt	17	808	52	30
06436006	Hochheim am Main, Stadt	41	834	187	96
06436007	Hofheim am Taunus, Kreisstadt	42	1 588	140	79
06436008	Kelkheim (Taunus), Stadt	16	420	52	17
06436009	Kriftel	12	213	140	41
06436010	Liederbach am Taunus	12	496	29	17
06436011	Schwalbach am Taunus, Stadt	3	•	9	6
06436012	Sulzbach (Taunus)	10	560	23	16
06437	Odenwaldkreis	473	16 842	1 148	639
06437001	Bad König, Stadt	44	1 715	102	64
06437002	Beerfelden, Stadt	47	1 621	107	61
06437003	Brensbach	33	1 035	66	39
06437004	Breuberg, Stadt	13	408	39	19
06437005	Brombachtal	24	782	60	29
06437006	Erbach, Kreisstadt	41	1 492	118	69
06437007	Fränkisch-Crumbach	17	650	46	25
06437008	Hesseneck	8	258	17	9
06437009	Höchst i. Odw.	22	911	43	27
06437010	Lützelbach	27	936	64	31
06437011	Michelstadt, Stadt	48	1 849	115	56

6. T 9815 Arbeitskräfte in landwirtschaftlichen Betrieben 2010

Familien- arbeitskräfte		ständige Arbeitskräfte		Saison- arbeitskräfte		Schl. Nr.
zusammen	Arbeits- leistung	zusammen	Arbeits- leistung	zusammen	Arbeits- leistung	
Personen	AK-E	Personen	AK-E	Personen	AK-E	
Anzahl						
5	6	7	8	9	10	
36	18	•	•	—	—	06435009
15	10	•	5	•	1	06435010
•	•	•	•	—	—	06435011
57	27	21	15	•	•	06435012
24	13	13	8	•	•	06435013
21	12	•	5	•	5	06435014
22	11	9	7	•	•	06435015
80	30	•	•	•	•	06435016
48	38	•	•	•	•	06435017
34	15	•	•	•	•	06435018
47	30	•	•	•	•	06435019
14	8	•	•	•	•	06435020
102	46	•	•	•	•	06435021
12	4	•	•	•	•	06435022
12	7	•	•	•	•	06435023
15	8	•	•	•	•	06435024
273	138	•	14	•	1	06435025
47	29	•	•	•	•	06435026
296	132	•	•	•	•	06435027
302	161	45	•	41	•	06435028
71	38	32	21	4	1	06435029
388	248	158	117	310	45	06436
21	9	14	12	—	—	06436001
12	6	—	—	—	—	06436002
26	14	•	7	•	1	06436003
65	43	9	6	64	12	06436004
29	17	•	11	•	1	06436005
83	64	35	27	69	5	06436006
76	53	27	21	37	5	06436007
22	11	8	5	22	1	06436008
19	12	18	9	103	20	06436009
18	10	•	•	•	•	06436010
•	•	•	•	—	—	06436011
13	8	10	9	—	—	06436012
978	526	•	•	•	•	06437
80	49	22	15	—	—	06437001
92	49	15	13	—	—	06437002
51	28	•	•	•	•	06437003
30	17	•	•	•	•	06437004
50	21	10	7	—	—	06437005
90	49	•	•	•	•	06437006
•	•	•	•	—	—	06437007
17	9	—	—	—	—	06437008
33	21	•	•	•	•	06437009
60	28	•	•	•	•	06437010
•	•	•	•	9	2	06437011

6. T 9815 Arbeitskräfte in landwirtschaftlichen Betrieben 2010

Schl. Nr.	Land ----- REGIERUNGS- BEZIRK ----- KREIS ----- GEMEINDE	Be- triebe	LF	Arbeits- kräfte	Arbeits- leistung
				Personen	AK-E
		Anzahl	ha		
		1	2	3	4
06437012	Mossautal	29	1 457	62	41
06437013	Reichelsheim (Odenwald)	90	3 069	243	143
06437014	Rothenberg	13	234	30	10
06437015	Sensbachtal	17	426	36	19
06438	Offenbach	150	6 483	844	345
06438001	Dietzenbach, Kreisstadt	8	438	18	10
06438002	Dreieich, Stadt	28	1 017	88	47
06438003	Egelsbach	8	•	•	•
06438004	Hainburg	8	280	66	45
06438005	Heusenstamm, Stadt	6	243	35	17
06438006	Langen (Hessen), Stadt	3	121	9	7
06438007	Mainhausen	5	126	34	26
06438008	Mühlheim am Main, Stadt	8	223	23	11
06438009	Neu-Isenburg, Stadt	2	•	•	•
06438010	Obertshausen, Stadt	4	191	12	8
06438011	Rodgau, Stadt	38	1 643	195	86
06438012	Rödermark, Stadt	12	739	25	16
06438013	Seligenstadt, Stadt	20	985	91	47
06439	Rheingau-Taunus-Kreis	718	18 858	4 514	1 477
06439001	Aarbergen	40	1 426	90	35
06439002	Bad Schwalbach, Kreisstadt	16	611	37	21
06439003	Eltville am Rhein, Stadt	101	1 383	1 674	353
06439004	Geisenheim, Stadt	48	670	461	156
06439005	Heidenrod	57	2 605	132	73
06439006	Hohenstein	39	1 976	76	34
06439007	Hünstetten	47	1 918	94	58
06439008	Idstein, Stadt	58	2 404	106	49
06439009	Kiedrich	22	171	219	86
06439010	Lorch, Stadt	23	489	176	50
06439011	Niedernhausen	6	280	20	7
06439012	Oestrich-Winkel, Stadt	116	852	787	301
06439013	Rüdesheim am Rhein, Stadt	62	972	403	134
06439014	Schlangenbad	17	472	32	15
06439015	Taunusstein, Stadt	32	1 333	89	46
06439016	Waldems	15	1 198	53	24
06439017	Walluf	19	97	65	34
06440	Wetteraukreis	988	52 568	2 806	1 394
06440001	Altenstadt	34	1 956	79	44
06440002	Bad Nauheim, Stadt	47	1 803	229	102
06440003	Bad Vilbel, Stadt	15	1 079	42	27
06440004	Büdingen, Stadt	77	5 141	214	118
06440005	Butzbach, Stadt	79	4 239	191	98
06440006	Echzell	27	1 368	82	42
06440007	Florstadt, Stadt	27	1 564	62	39
06440008	Friedberg (Hessen), Kreisstadt	56	2 697	205	97
06440009	Gedern, Stadt	63	3 695	153	80

6. T 9815 Arbeitskräfte in landwirtschaftlichen Betrieben 2010

Familien- arbeitskräfte		ständige Arbeitskräfte		Saison- arbeitskräfte		Schl. Nr.
zusammen	Arbeits- leistung	zusammen	Arbeits- leistung	zusammen	Arbeits- leistung	
Personen	AK-E	Personen	AK-E	Personen	AK-E	
Anzahl						
5	6	7	8	9	10	
52	33	10	8	—	—	06437012
219	129	16	12	8	1	06437013
30	10	—	—	—	—	06437014
•	•	•	•	—	—	06437015
284	159	170	140	390	46	06438
18	10	—	—	—	—	06438001
61	32	17	12	10	3	06438002
•	•	•	•	•	•	06438003
11	5	38	34	17	6	06438004
18	9	•	•	•	•	06438005
•	•	•	•	—	—	06438006
10	8	•	•	•	•	06438007
16	7	7	4	—	—	06438008
•	•	•	•	•	•	06438009
4	3	•	•	•	•	06438010
71	42	29	24	95	20	06438011
17	9	8	6	—	—	06438012
40	23	23	19	28	5	06438013
1 197	650	652	537	2 665	290	06439
85	33	•	•	•	•	06439001
31	16	•	•	•	•	06439002
154	91	152	129	1 368	134	06439003
72	46	115	93	274	17	06439004
94	45	28	26	10	1	06439005
63	27	8	6	5	1	06439006
65	40	22	15	7	3	06439007
95	42	6	5	5	1	06439008
36	24	52	41	131	21	06439009
42	19	23	20	111	10	06439010
•	•	—	—	•	•	06439011
198	120	126	106	463	75	06439012
84	55	77	60	242	19	06439013
•	•	•	•	•	•	06439014
66	36	9	7	14	2	06439015
42	18	6	6	5	1	06439016
26	19	15	12	24	3	06439017
1 809	932	538	386	459	76	06440
66	34	•	•	•	•	06440001
88	55	47	35	94	11	06440002
22	13	•	14	•	0	06440003
147	83	45	34	22	1	06440004
157	74	29	23	5	2	06440005
46	24	28	16	8	2	06440006
50	31	•	•	•	•	06440007
98	53	36	30	71	14	06440008
114	50	•	•	•	•	06440009

6. T 9815 Arbeitskräfte in landwirtschaftlichen Betrieben 2010

Schl. Nr.	Land ----- REGIERUNGS- BEZIRK ----- KREIS ----- GEMEINDE	Be- triebe	LF	Arbeits- kräfte	Arbeits- leistung
				Personen	AK-E
		Anzahl	ha		
		1	2	3	4
06440010	Glauburg	10	639	26	11
06440011	Hirzenhain	8	•	20	9
06440012	Karben, Stadt	59	3 034	216	101
06440013	Kefenrod	32	1 927	70	42
06440014	Limeshain	4	•	11	10
06440015	Münzenberg, Stadt	42	2 188	123	51
06440016	Nidda, Stadt	98	4 716	224	117
06440017	Niddatal, Stadt	41	2 288	102	50
06440018	Ober-Mörlen	27	1 454	65	33
06440019	Ortenberg, Stadt	34	1 370	88	42
06440020	Ranstadt	26	1 569	61	33
06440021	Reichelsheim (Wetterau), Stadt	44	1 976	107	58
06440022	Rockenberg	24	850	127	48
06440023	Rosbach v. d. Höhe, Stadt	28	1 629	86	37
06440024	Wölfersheim	61	3 414	148	66
06440025	Wöllstadt	25	1 432	75	40
065	Gießen, Regierungsbezirk	4 456	203 682	10 615	5 166
06531	Gießen	637	33 676	1 641	819
06531001	Allendorf (Lumda), Stadt	23	925	68	30
06531002	Biebertal	17	1 129	36	18
06531003	Buseck	40	1 842	98	44
06531004	Fernwald	16	803	37	17
06531005	Gießen, Universitätsstadt	26	1 573	170	125
06531006	Grünberg, Stadt	96	4 698	230	99
06531007	Heuchelheim	7	802	22	18
06531008	Hungen, Stadt	72	5 092	166	84
06531009	Langgöns	44	1 889	133	63
06531010	Laubach, Stadt	49	2 733	107	50
06531011	Lich, Stadt	75	3 783	171	87
06531012	Linden, Stadt	15	835	32	20
06531013	Lollar, Stadt	19	1 177	43	20
06531014	Pohlheim, Stadt	30	1 732	72	39
06531015	Rabenau	34	1 417	76	33
06531016	Reiskirchen	35	1 642	79	33
06531017	Staufenberg, Stadt	20	775	61	25
06531018	Wettenberg	19	828	40	16
06532	Lahn-Dill-Kreis	611	24 331	1 316	563
06532001	Aßlar, Stadt	28	760	59	22
06532002	Bischoffen	21	944	32	16
06532003	Braunfels, Stadt	18	897	37	21
06532004	Breitscheid	18	741	47	25
06532005	Dietzhöhlztal	16	463	32	12
06532006	Dillenburg, Stadt	31	1 109	66	35
06532007	Driedorf	39	1 286	69	28
06532008	Ehringshausen	25	866	51	19
06532009	Eschenburg	36	834	66	22

6. T 9815 Arbeitskräfte in landwirtschaftlichen Betrieben 2010

Familien- arbeitskräfte		ständige Arbeitskräfte		Saison- arbeitskräfte		Schl. Nr.
zusammen	Arbeits- leistung	zusammen	Arbeits- leistung	zusammen	Arbeits- leistung	
Personen	AK-E	Personen	AK-E	Personen	AK-E	
Anzahl						
5	6	7	8	9	10	
21	8	•	•	•	•	06440010
•	•	•	•	—	—	06440011
99	60	47	34	70	7	06440012
59	32	9	9	•	•	06440013
•	•	•	•	—	—	06440014
81	36	•	9	•	6	06440015
202	101	•	15	•	1	06440016
71	37	15	10	16	3	06440017
37	18	•	•	•	•	06440018
69	29	•	•	•	•	06440019
47	22	•	•	•	•	06440020
72	39	23	17	12	3	06440021
38	17	•	•	•	•	06440022
50	27	11	8	25	2	06440023
112	55	15	9	21	2	06440024
42	23	16	14	17	3	06440025
8 628	3 967	1 482	1 109	505	90	065
1 207	540	317	252	117	27	06531
57	24	•	•	•	•	06531001
31	16	—	—	5	1	06531002
81	33	•	•	•	•	06531003
•	•	•	•	—	—	06531004
39	19	118	103	13	3	06531005
201	82	16	13	13	4	06531006
14	11	•	•	•	•	06531007
117	51	39	32	10	2	06531008
78	37	32	20	•	•	06531009
82	36	24	14	•	•	06531010
152	75	12	11	7	1	06531011
23	13	•	7	•	0	06531012
•	•	13	11	•	•	06531013
60	30	9	8	3	1	06531014
67	30	•	•	•	•	06531015
74	32	•	•	•	•	06531016
37	15	•	•	•	•	06531017
33	14	•	•	•	•	06531018
1 062	425	•	•	•	•	06532
46	15	•	•	•	•	06532001
29	13	45	45	45	45	06532002
28	14	45	45	45	45	06532003
28	11	•	•	•	•	06532004
21	9	11	3	—	—	06532005
55	25	11	10	—	—	06532006
63	26	6	2	—	—	06532007
•	•	•	•	—	—	06532008
59	19	7	3	—	—	06532009

6. T 9815 Arbeitskräfte in landwirtschaftlichen Betrieben 2010

Schl. Nr.	Land ----- REGIERUNGS- BEZIRK ----- KREIS ----- GEMEINDE	Be- triebe	LF	Arbeits- kräfte	Arbeits- leistung
				Personen	AK-E
		Anzahl	ha		
		1	2	3	4
06532010	Greifenstein	41	1 700	94	36
06532011	Haiger, Stadt	40	1 179	87	29
06532012	Herborn, Stadt	25	1 067	59	28
06532013	Hohenahr	29	2 416	76	34
06532014	Hüttenberg	39	1 781	91	39
06532015	Lahnau	18	737	34	11
06532016	Leun, Stadt	20	1 092	48	27
06532017	Mittenaar	6	345	13	6
06532018	Schöffengrund	40	1 709	94	36
06532019	Siegbach	14	364	33	15
06532020	Sinn	6	233	10	4
06532021	Solms, Stadt	21	1 249	51	27
06532022	Waldsolms	37	975	68	28
06532023	Wetzlar, Stadt	43	1 583	99	42
06533	Limburg-Weilburg	604	32 903	1 512	777
06533001	Beselich	36	2 015	83	40
06533002	Brechen	26	1 244	71	35
06533003	Bad Camberg, Stadt	38	2 341	88	47
06533004	Dornburg	31	1 420	73	39
06533005	Elbtal	13	260	37	23
06533006	Elz	9	377	18	8
06533007	Hadamard, Stadt	48	2 172	95	55
06533008	Hünfelden	67	3 906	189	107
06533009	Limburg a.d. Lahn, Kreisstadt	47	2 085	131	51
06533010	Löhnberg	17	1 436	45	25
06533011	Mengerskirchen, Marktflecken	16	962	34	15
06533012	Merenberg, Marktflecken	13	1 034	28	15
06533013	Runkel, Stadt	41	2 231	97	43
06533014	Selters (Taunus)	30	1 385	64	28
06533015	Villmar	46	2 786	132	78
06533016	Waldbrunn (Westerwald)	22	1 551	53	29
06533017	Weilburg, Stadt	37	1 818	104	53
06533018	Weilmünster, Marktflecken	44	2 601	115	55
06533019	Weinbach	23	1 278	55	33
06534	Marburg-Biedenkopf	1 317	49 137	2 973	1 375
06534001	Amöneburg, Stadt	56	1 970	110	51
06534002	Angelburg	8	431	20	8
06534003	Bad Endbach	34	1 264	77	32
06534004	Biedenkopf, Stadt	31	725	70	30
06534005	Breidenbach	30	1 026	67	26
06534006	Cölbe	26	1 333	74	48
06534007	Dautphetal	77	2 614	177	84
06534008	Ebsdorfergrund	84	3 840	185	94
06534009	Fronhausen	37	1 625	75	36
06534010	Gladenbach, Stadt	89	2 609	201	76
06534011	Kirchhain, Stadt	108	4 552	234	112

6. T 9815 Arbeitskräfte in landwirtschaftlichen Betrieben 2010

Familien- arbeitskräfte		ständige Arbeitskräfte		Saison- arbeitskräfte		Schl. Nr.
zusammen	Arbeits- leistung	zusammen	Arbeits- leistung	zusammen	Arbeits- leistung	
Personen	AK-E	Personen	AK-E	Personen	AK-E	
Anzahl						
5	6	7	8	9	10	
85	35	•	2	•	0	06532010
79	27	•	•	•	•	06532011
46	18	12	10	•	•	06532012
51	18	•	14	•	2	06532013
66	29	14	9	11	1	06532014
30	9	•	•	•	•	06532015
43	24	•	•	•	•	06532016
•	•	•	•	—	—	06532017
67	26	•	10	•	1	06532018
29	14	•	•	—	—	06532019
•	•	•	•	—	—	06532020
35	18	•	•	•	•	06532021
•	•	•	•	—	—	06532022
73	27	22	14	4	1	06532023
1 183	592	208	160	121	26	06533
65	32	12	8	6	1	06533001
54	23	11	9	6	3	06533002
75	40	10	7	•	•	06533003
69	36	•	•	•	•	06533004
20	8	•	•	•	•	06533005
11	5	•	•	•	•	06533006
72	39	22	17	•	•	06533007
133	67	42	38	14	2	06533008
81	38	8	5	42	7	06533009
35	19	•	•	•	•	06533010
29	14	•	•	•	•	06533011
•	•	•	•	—	—	06533012
•	•	•	•	10	1	06533013
60	26	4	2	—	—	06533014
101	59	22	17	9	1	06533015
41	19	•	•	•	•	06533016
85	43	•	•	•	•	06533017
100	46	10	7	5	2	06533018
40	22	•	•	•	•	06533019
2 624	1 166	•	•	•	•	06534
98	46	12	5	—	—	06534001
•	•	—	—	•	•	06534002
•	•	—	—	•	•	06534003
56	22	•	•	•	•	06534004
50	17	13	8	4	1	06534005
•	•	•	•	—	—	06534006
161	74	•	9	•	1	06534007
159	76	22	16	4	1	06534008
71	33	•	•	•	•	06534009
189	71	•	•	•	•	06534010
202	89	•	•	•	•	06534011

6. T 9815 Arbeitskräfte in landwirtschaftlichen Betrieben 2010

Schl. Nr.	Land ----- REGIERUNGS- BEZIRK ----- KREIS ----- GEMEINDE	Be- triebe	LF	Arbeits- kräfte	Arbeits- leistung
				Personen	AK-E
		Anzahl	ha		
		1	2	3	4
06534012	Lahntal	45	1 809	111	44
06534013	Lohra	61	2 159	120	57
06534014	Marburg, Universitätsstadt	98	3 247	204	91
06534015	Münchhausen	91	2 748	220	100
06534016	Neustadt (Hessen), Stadt	60	2 556	139	63
06534017	Rauschenberg, Stadt	67	3 016	152	76
06534018	Stadtallendorf, Stadt	80	2 841	214	109
06534019	Steffenberg	17	538	43	13
06534020	Weimar (Lahn)	67	2 339	135	60
06534021	Wetter (Hessen), Stadt	118	4 180	263	130
06534022	Wohratal	33	1 715	82	38
06535	Vogelsbergkreis	1 287	63 636	3 173	1 631
06535001	Alsfeld, Stadt	106	7 464	265	170
06535002	Antrifttal	27	1 444	60	28
06535003	Feldatal	55	3 433	135	75
06535004	Freiensteinau	103	3 283	247	108
06535005	Gemünden (Felda)	31	1 428	67	31
06535006	Grebenau, Stadt	35	1 642	120	50
06535007	Grebenhain	92	3 656	221	97
06535008	Herbstein, Stadt	89	3 551	209	111
06535009	Homberg (Ohm), Stadt	101	5 049	256	137
06535010	Kirtorf, Stadt	69	3 169	147	78
06535011	Lauterbach (Hessen), Kreisstadt	82	4 796	210	121
06535012	Lautertal (Vogelsberg)	46	2 067	106	53
06535013	Mücke	59	3 529	132	72
06535014	Romrod, Stadt	38	2 525	87	58
06535015	Schlitz, Stadt	109	4 412	270	133
06535016	Schotten, Stadt	125	4 910	296	133
06535017	Schwalmtal	40	2 399	114	62
06535018	Ulrichstein, Stadt	60	3 911	179	90
06535019	Wartenberg	20	966	52	23
066	Kassel, Regierungsbezirk	7 569	326 060	18 262	9 144
06611	Kassel, documenta-Stadt	33	952	123	81
06631	Fulda	1 759	61 879	4 009	1 986
06631001	Bad Salzschlirf	10	245	26	12
06631002	Burghaun	76	2 089	155	62
06631003	Dipperz	45	1 633	102	61
06631004	Ebersburg	67	2 313	149	78
06631005	Ehrenberg (Rhön)	65	1 861	157	65
06631006	Eichenzell	63	1 789	142	58
06631007	Eiterfeld	150	5 493	290	155
06631008	Fliesen	72	2 791	173	78
06631009	Fulda, Stadt	101	5 088	282	116
06631010	Gersfeld (Rhön), Stadt	77	2 305	166	86
06631011	Großenlöder	66	3 205	177	93
06631012	Hilders	84	3 510	189	110

6. T 9815 Arbeitskräfte in landwirtschaftlichen Betrieben 2010

Familien- arbeitskräfte		ständige Arbeitskräfte		Saison- arbeitskräfte		Schl. Nr.
zusammen	Arbeits- leistung	zusammen	Arbeits- leistung	zusammen	Arbeits- leistung	
Personen	AK-E	Personen	AK-E	Personen	AK-E	
Anzahl						
5	6	7	8	9	10	
96	38	8	5	7	2	06534012
114	54	3	2	3	1	06534013
189	82	9	8	6	1	06534014
202	94	•	•	•	•	06534015
132	58	•	•	•	•	06534016
133	61	•	14	•	1	06534017
151	62	•	•	•	•	06534018
30	11	•	•	•	•	06534019
124	54	•	•	•	•	06534020
254	127	4	2	5	0	06534021
69	33	•	•	•	•	06534022
2 552	1 244	496	372	125	15	06535
185	109	69	58	11	3	06535001
58	27	•	•	•	•	06535002
111	60	•	14	•	1	06535003
238	104	9	3	—	—	06535004
•	•	—	—	•	•	06535005
62	36	•	8	•	6	06535006
188	80	•	17	•	0	06535007
170	81	•	30	•	0	06535008
201	102	•	•	•	•	06535009
133	67	14	12	—	—	06535010
163	89	40	32	7	1	06535011
93	43	13	10	—	—	06535012
111	55	•	•	•	•	06535013
61	38	•	•	•	•	06535014
229	107	•	•	•	•	06535015
241	97	49	35	6	1	06535016
89	47	•	•	•	•	06535017
111	57	45	31	23	2	06535018
•	•	•	•	—	—	06535019
14 996	7 464	2 020	1 517	1 246	164	066
42	28	•	•	•	•	06611
3 595	1 783	•	•	•	•	06631
•	•	•	•	—	—	06631001
143	57	•	•	•	•	06631002
87	50	12	10	3	0	06631003
134	70	•	•	•	•	06631004
152	62	•	•	•	•	06631005
122	52	7	6	13	1	06631006
266	141	16	14	8	0	06631007
149	71	8	7	16	0	06631008
186	89	•	•	•	•	06631009
157	79	•	•	•	•	06631010
154	79	14	13	9	1	06631011
183	106	•	•	•	•	06631012

6. T 9815 Arbeitskräfte in landwirtschaftlichen Betrieben 2010

Schl. Nr.	Land ----- REGIERUNGS- BEZIRK ----- KREIS ----- GEMEINDE	Be- triebe	LF	Arbeits- kräfte	Arbeits- leistung
				Personen	AK-E
		Anzahl	ha		
		1	2	3	4
06631013	Hofbieber	117	4 018	267	144
06631014	Hosenfeld	50	2 165	118	63
06631015	Hünfeld, Konrad-Zuse-Stadt	116	5 060	250	115
06631016	Kalbach	110	2 802	259	109
06631017	Künzell	49	1 726	130	80
06631018	Neuhof	57	2 475	130	73
06631019	Nüsttal	67	1 849	133	65
06631020	Petersberg	55	1 543	130	62
06631021	Poppenhausen (Wasserkuppe)	77	2 874	184	108
06631022	Rasdorf	57	1 782	121	54
06631023	Tann (Rhön), Stadt	128	3 262	279	139
06632	Hersfeld-Rotenburg	883	36 048	2 176	1 046
06632001	Alheim	66	2 450	184	98
06632002	Bad Hersfeld, Kreisstadt	40	1 852	154	78
06632003	Bebra, Stadt	90	4 431	210	100
06632004	Breitenbach a. Herzberg	29	1 302	81	40
06632005	Cornberg	26	1 173	66	38
06632006	Friedewald	18	1 070	48	25
06632007	Hauneck	23	743	58	18
06632008	Haunetal	83	2 452	192	80
06632009	Heringen (Werra), Stadt	51	1 418	104	37
06632010	Hohenroda	36	1 894	91	47
06632011	Kirchheim	50	1 588	115	52
06632012	Ludwigsau	61	2 011	134	55
06632013	Nentershausen	27	1 252	57	28
06632014	Neuenstein	54	1 875	127	58
06632015	Niederaula	58	2 380	135	75
06632016	Philippsthal (Werra)	18	581	39	19
06632017	Ronshausen	9	127	15	6
06632018	Rotenburg a. d. Fulda, Stadt	56	2 122	137	69
06632019	Schenklengsfeld	62	3 537	160	84
06632020	Wildeck	26	1 790	69	37
06633	Kassel	973	50 604	2 656	1 320
06633001	Ahnatal	19	780	47	23
06633002	Bad Karlshafen, Stadt	14	714	40	25
06633003	Baunatal, Stadt	27	1 344	61	36
06633004	Breuna	47	2 204	111	47
06633005	Calden	50	2 788	106	54
06633006	Bad Emstal	33	972	66	26
06633007	Espenau	17	776	34	17
06633008	Fuldabrück	14	630	42	15
06633009	Fulda	36	1 738	103	49
06633010	Grebenstein, Stadt	53	4 363	370	138
06633011	Habichtswald	19	773	50	24
06633012	Helsa	5	139	12	5
06633013	Hofgeismar, Stadt	96	5 725	229	129

6. T 9815 Arbeitskräfte in landwirtschaftlichen Betrieben 2010

Familien- arbeitskräfte		ständige Arbeitskräfte		Saison- arbeitskräfte		Schl. Nr.
zusammen	Arbeits- leistung	zusammen	Arbeits- leistung	zusammen	Arbeits- leistung	
Personen	AK-E	Personen	AK-E	Personen	AK-E	
Anzahl						
5	6	7	8	9	10	
251	132	•	•	•	•	06631013
111	61	•	•	•	•	06631014
234	105	11	9	5	1	06631015
243	102	5	4	11	3	06631016
96	57	29	22	5	1	06631017
117	64	•	•	•	•	06631018
127	60	6	5	—	—	06631019
106	53	9	8	15	1	06631020
171	98	13	10	—	—	06631021
116	51	•	•	•	•	06631022
273	136	•	•	•	•	06631023
1 869	875	222	161	85	10	06632
137	69	43	29	4	1	06632001
86	41	•	•	•	•	06632002
185	85	13	12	12	3	06632003
68	36	5	3	8	1	06632004
55	29	11	10	—	—	06632005
36	19	•	•	•	•	06632006
58	18	—	—	—	—	06632007
180	78	•	•	•	•	06632008
•	•	•	•	—	—	06632009
80	39	11	8	—	—	06632010
115	52	—	—	—	—	06632011
126	53	•	•	•	•	06632012
46	22	•	•	•	•	06632013
121	52	6	5	—	—	06632014
129	70	6	6	—	—	06632015
35	18	•	•	•	•	06632016
15	6	—	—	—	—	06632017
120	62	•	•	•	•	06632018
119	61	33	23	8	1	06632019
•	•	11	9	•	•	06632020
1 869	960	403	302	384	58	06633
38	17	•	•	•	•	06633001
35	22	3	3	•	•	06633002
53	31	•	•	—	—	06633003
86	42	4	2	21	2	06633004
91	46	•	•	•	•	06633005
•	•	•	•	—	—	06633006
30	14	•	•	•	•	06633007
36	13	•	•	•	•	06633008
76	34	18	14	9	1	06633009
91	52	58	51	221	35	06633010
37	17	13	7	—	—	06633011
•	•	—	—	•	•	06633012
185	96	34	29	10	3	06633013

6. T 9815 Arbeitskräfte in landwirtschaftlichen Betrieben 2010

Schl. Nr.	Land ----- REGIERUNGS- BEZIRK ----- KREIS ----- GEMEINDE	Be- triebe	LF	Arbeits- kräfte	Arbeits- leistung
				Personen	AK-E
		Anzahl	ha		
		1	2	3	4
06633014	Immenhausen, Stadt	30	1 882	70	39
06633015	Kaufungen	29	1 213	84	49
06633016	Liebenau, Stadt	46	2 243	115	53
06633017	Lohfelden	22	1 098	101	54
06633018	Naumburg, Stadt	52	2 784	124	66
06633019	Nieste	1	•	•	•
06633020	Niestetal	10	1 359	30	18
06633021	Oberweser	25	1 105	46	26
06633022	Reinhardshagen	9	332	23	11
06633023	Schauenburg	34	2 040	104	41
06633024	Söhrewald	15	745	33	22
06633025	Trendelburg, Stadt	77	3 520	145	86
06633026	Vellmar, Stadt	8	•	•	•
06633027	Wahlsburg	19	847	60	39
06633028	Wolfhagen, Stadt	121	4 924	306	151
06633029	Zierenberg, Stadt	45	3 128	117	57
06634	Schwalm-Eder-Kreis	1 429	69 136	3 477	1 739
06634001	Borken (Hessen), Stadt	84	4 747	195	104
06634002	Edermünde	32	1 944	99	52
06634003	Felsberg, Stadt	77	4 257	197	101
06634004	Frielendorf	88	4 262	196	115
06634005	Fritzlar, Dom- und Kaiserst	79	3 517	188	88
06634006	Gilserberg	74	2 616	172	79
06634007	Gudensberg, Stadt	64	3 549	195	71
06634008	Guxhagen	30	1 486	76	38
06634009	Homberg (Efze), Kreisstadt	95	4 779	234	106
06634010	Jesberg	31	1 535	75	44
06634011	Knüllwald	70	2 559	150	68
06634012	Körle	16	640	40	16
06634013	Malsfeld	30	1 613	76	44
06634014	Melsungen, Stadt	23	1 342	52	22
06634015	Morschen	32	1 645	88	44
06634016	Neuental	47	2 483	132	57
06634017	Neukirchen, Stadt	77	3 091	166	90
06634018	Niedenstein, Stadt	40	1 872	108	50
06634019	Oberaula	41	1 438	99	46
06634020	Ottrau	39	1 739	76	43
06634021	Schrecksbach	41	1 403	79	46
06634022	Schwalmstadt, Stadt	72	3 466	162	91
06634023	Schwarzenborn, Stadt	14	592	32	16
06634024	Spangenberg, Liebenbachstadt	71	3 209	179	104
06634025	Wabern	64	3 830	187	84
06634026	Willingshausen	70	3 997	152	82
06634027	Bad Zwesten	28	1 524	72	39
06635	Waldeck-Frankenberg	1 748	68 651	3 914	2 023
06635001	Allendorf (Eder)	32	621	63	21

6. T 9815 Arbeitskräfte in landwirtschaftlichen Betrieben 2010

Familien- arbeitskräfte		ständige Arbeitskräfte		Saison- arbeitskräfte		Schl. Nr.
zusammen	Arbeits- leistung	zusammen	Arbeits- leistung	zusammen	Arbeits- leistung	
Personen	AK-E	Personen	AK-E	Personen	AK-E	
Anzahl						
5	6	7	8	9	10	
56	32	•	•	•	•	06633014
57	30	•	•	•	•	06633015
81	41	•	•	•	•	06633016
51	30	27	21	23	3	06633017
95	48	29	17	—	—	06633018
•	•	—	—	—	—	06633019
22	15	•	•	•	•	06633020
41	21	5	5	—	—	06633021
15	9	•	•	•	•	06633022
63	30	20	9	21	3	06633023
22	13	11	9	—	—	06633024
127	76	•	•	•	•	06633025
21	16	•	•	•	•	06633026
30	17	25	22	•	•	06633027
263	124	34	26	9	1	06633028
91	42	22	14	4	0	06633029
2 798	1 409	386	298	293	32	06634
148	74	39	28	8	2	06634001
55	34	19	16	25	2	06634002
143	70	36	27	18	3	06634003
172	99	16	14	8	1	06634004
151	75	17	10	20	3	06634005
152	68	14	10	6	1	06634006
98	47	30	21	67	4	06634007
•	•	•	•	—	—	06634008
196	96	9	8	29	1	06634009
66	36	•	•	•	•	06634010
134	59	•	•	•	•	06634011
23	13	•	•	•	•	06634012
65	38	•	•	•	•	06634013
47	20	•	•	•	•	06634014
60	32	14	10	14	2	06634015
102	41	18	14	12	2	06634016
146	75	•	•	•	•	06634017
90	45	•	•	•	•	06634018
80	35	•	•	•	•	06634019
72	39	•	•	•	•	06634020
•	•	•	•	—	—	06634021
144	77	16	13	•	•	06634022
21	7	•	•	•	•	06634023
160	88	•	•	•	•	06634024
134	62	25	20	28	3	06634025
136	72	•	•	•	•	06634026
56	28	•	•	•	•	06634027
3 410	1 707	394	299	110	17	06635
•	•	•	•	—	—	06635001

6. T 9815 Arbeitskräfte in landwirtschaftlichen Betrieben 2010

Schl. Nr.	Land ----- REGIERUNGS- BEZIRK ----- KREIS ----- GEMEINDE	Be- triebe	LF	Arbeits- kräfte	Arbeits- leistung
				Personen	AK-E
		Anzahl	ha		
		1	2	3	4
06635002	Bad Arolsen, Stadt	109	4 643	260	141
06635003	Bad Wildungen, Stadt	84	3 601	202	102
06635004	Battenberg (Eder), Stadt	42	1 287	108	46
06635005	Bromskirchen	25	700	55	23
06635006	Burgwald	61	1 431	136	52
06635007	Diemelsee	144	6 481	307	195
06635008	Diemelstadt, Stadt	78	3 247	149	76
06635009	Edertal	77	3 783	178	108
06635010	Frankenau, Stadt	64	1 756	138	60
06635011	Frankenberg (Eder), Stadt	156	4 851	351	176
06635012	Gemünden (Wohra), Stadt	60	2 455	131	80
06635013	Haina (Kloster)	71	2 583	166	74
06635014	Hatzfeld (Eder), Stadt	41	1 001	85	32
06635015	Korbach, Kreisstadt	154	6 327	331	161
06635016	Lichtenfels, Stadt	114	5 320	255	129
06635017	Rosenthal, Stadt	41	976	98	45
06635018	Twistetal	80	4 217	197	109
06635019	Vöhl	82	3 123	191	94
06635020	Volkmarsen, Stadt	75	3 314	174	95
06635021	Waldeck, Stadt	95	4 344	200	115
06635022	Willingen (Upland)	63	2 593	139	88
06636	Werra-Meißner-Kreis	744	38 791	1 907	949
06636001	Bad Sooden-Allendorf, Stadt	54	2 435	143	74
06636002	Berkatal	22	925	47	19
06636003	Eschwege, Kreisstadt	46	2 775	128	66
06636004	Großalmerode, Stadt	21	1 312	79	38
06636005	Herleshausen	41	2 867	108	60
06636006	Hessisch Lichtenau, Stadt	72	2 996	181	80
06636007	Meinhard	22	1 030	49	24
06636008	Meißner	43	1 490	99	40
06636009	Neu-Eichenberg	16	1 897	48	20
06636010	Ringgau	76	3 705	167	98
06636011	Sontra, Stadt	94	4 867	220	125
06636012	Waldkappel, Stadt	72	3 412	162	104
06636013	Wanfried, Stadt	28	2 335	92	47
06636014	Wehretal	20	1 829	67	37
06636015	Weißenborn	8	595	21	12
06636016	Witzenhausen, Stadt	109	4 320	296	105

6. T 9815 Arbeitskräfte in landwirtschaftlichen Betrieben 2010

Familien- arbeitskräfte		ständige Arbeitskräfte		Saison- arbeitskräfte		Schl. Nr.
zusammen	Arbeits- leistung	zusammen	Arbeits- leistung	zusammen	Arbeits- leistung	
Personen	AK-E	Personen	AK-E	Personen	AK-E	
Anzahl						
5	6	7	8	9	10	
204	98	51	42	5	1	06635002
186	90	•	•	•	•	06635003
90	35	•	•	•	•	06635004
•	•	•	•	—	—	06635005
130	51	•	•	•	•	06635006
265	164	35	30	7	1	06635007
128	62	17	13	4	1	06635008
147	88	22	18	9	1	06635009
111	47	15	12	12	1	06635010
317	157	26	17	8	2	06635011
110	62	•	•	•	•	06635012
153	66	•	•	•	•	06635013
•	•	•	•	—	—	06635014
303	145	24	15	4	0	06635015
232	118	17	10	6	1	06635016
92	43	•	•	•	•	06635017
137	75	39	32	21	2	06635018
169	83	•	•	•	•	06635019
146	77	•	•	•	•	06635020
182	102	•	•	•	•	06635021
112	68	27	20	—	—	06635022
1 413	703	297	214	197	32	06636
110	56	19	16	14	2	06636001
39	15	•	•	•	•	06636002
93	57	7	5	28	4	06636003
41	24	•	•	•	•	06636004
77	42	25	18	6	1	06636005
144	60	30	20	7	1	06636006
39	19	•	•	•	•	06636007
90	35	9	5	—	—	06636008
29	14	•	•	•	•	06636009
140	81	24	16	3	1	06636010
183	98	31	25	6	1	06636011
128	79	34	26	—	—	06636012
49	25	28	19	15	3	06636013
33	17	28	20	6	1	06636014
17	10	•	•	•	•	06636015
201	73	26	18	69	14	06636016

6. T 9815 Arbeitskräfte in landwirtschaftlichen Betrieben 2010

Familien- arbeitskräfte		ständige Arbeitskräfte		Saison- arbeitskräfte		Schl. Nr.
zusammen	Arbeits- leistung	zusammen	Arbeits- leistung	zusammen	Arbeits- leistung	
Personen	AK-E	Personen	AK-E	Personen	AK-E	
Anzahl						
5	6	7	8	9	10	
204	98	51	42	5	1	06635002
186	90	•	•	•	•	06635003
90	35	•	•	•	•	06635004
•	•	•	•	—	—	06635005
130	51	•	•	•	•	06635006
265	164	35	30	7	1	06635007
128	62	17	13	4	1	06635008
147	88	22	18	9	1	06635009
111	47	15	12	12	1	06635010
317	157	26	17	8	2	06635011
110	62	•	•	•	•	06635012
153	66	•	•	•	•	06635013
•	•	•	•	—	—	06635014
303	145	24	15	4	0	06635015
232	118	17	10	6	1	06635016
92	43	•	•	•	•	06635017
137	75	39	32	21	2	06635018
169	83	•	•	•	•	06635019
146	77	•	•	•	•	06635020
182	102	•	•	•	•	06635021
112	68	27	20	—	—	06635022
1 413	703	297	214	197	32	06636
110	56	19	16	14	2	06636001
39	15	•	•	•	•	06636002
93	57	7	5	28	4	06636003
41	24	•	•	•	•	06636004
77	42	25	18	6	1	06636005
144	60	30	20	7	1	06636006
39	19	•	•	•	•	06636007
90	35	9	5	—	—	06636008
29	14	•	•	•	•	06636009
140	81	24	16	3	1	06636010
183	98	31	25	6	1	06636011
128	79	34	26	—	—	06636012
49	25	28	19	15	3	06636013
33	17	28	20	6	1	06636014
17	10	•	•	•	•	06636015
201	73	26	18	69	14	06636016