



Statistische Berichte



Kennziffer: B VII 3-2 – 5j/16

Juni 2016

Die Kommunalwahlen am 6. März 2016

Endgültige Ergebnisse der Gemeindewahlen
und der Kreiswahlen

Hessisches Statistisches Landesamt

Impressum

Dienstgebäude: Rheinstraße 35/37, 65185 Wiesbaden

Briefadresse: 65175 Wiesbaden

Ihre Ansprechpartner für Fragen und Anregungen zu diesem Bericht

Erika Reimer	0611 3802-334
Bernd Schmidt	0611 3802-336
Diana Schmidt-Wahl	0611 3802-337
E-Mail	wahlen@statistik.hessen.de
Telefax	0611 3802-390
Internet	http://www.statistik.hessen.de

Copyright

© Hessisches Statistisches Landesamt, Wiesbaden, 2016

Vervielfältigung und Verbreitung, auch auszugsweise, mit Quellenangabe gestattet.

Allgemeine Geschäftsbedingungen

Die Allgemeinen Geschäftsbedingungen sind unter

<http://www.statistik.hessen.de> "AGB" abrufbar.

Zeichenerklärungen

—	=	genau Null (nichts vorhanden) bzw. keine Veränderung eingetreten
0	=	Zahlenwert ungleich Null, Betrag jedoch kleiner als die Hälfte von 1 in der letzten besetzten Stelle
.	=	Zahlenwert unbekannt oder geheim zu halten
...	=	Zahlenwert lag bei Redaktionsschluss noch nicht vor
()	=	Aussagewert eingeschränkt, da der Zahlenwert statistisch unsicher ist
/	=	keine Angabe, da Zahlenwert nicht sicher genug
x	=	Tabellenfeld gesperrt, weil Aussage nicht sinnvoll (oder bei Veränderungsraten ist die Ausgangszahl kleiner als 100)
D	=	Durchschnitt
s	=	geschätzte Zahl
p	=	vorläufige Zahl
r	=	berichtigte Zahl

Aus Gründen der Übersichtlichkeit sind nur negative Veränderungsraten und Salden mit einem Vorzeichen versehen. Positive Veränderungsraten und Salden sind ohne Vorzeichen.

Im Allgemeinen ist ohne Rücksicht auf die Endsumme auf- bzw. abgerundet worden.

Das Ergebnis der Summierung der Einzelzahlen kann deshalb geringfügig von der Endsumme abweichen.

Inhalt

	Seite
Bezeichnung der Wahlvorschläge zu den Kommunalwahlen 2016	2
Vorbemerkungen	3
Stimmenmehrheit der Parteien in den kreisfreien Städten und Landkreisen (Schaubild)	5
Landesergebnisse	
1. Hauptübersicht	
1.1 Ergebnisse der Kommunalwahlen am 6. März 2016 in Hessen	6
1.2 Verteilung der Sitze in den Vertretungskörperschaften bei den Kommunalwahlen 2016	6
1.3 Kommunalwahlergebnis in Hessen (Schaubilder)	7
1.4 Wahlergebnisse in Hessen seit 2008	8
2. Gemeindewahlen	
2.1 Ergebnisse der Gemeindewahlen 2016 und 2011 in Hessen	9
2.2 Ergebnisse der Gemeindewahlen in Hessen seit 1956	11
2.3 Ergebnisse der Gemeindewahlen in den kreisangehörigen Gemeinden in Hessen seit 1956	12
2.4 Ergebnisse der Gemeindewahlen in den kreisfreien Städten in Hessen seit 1956	13
3. Kreiswahlen	
3.1 Ergebnisse der Kreiswahlen 2016 und 2011 in Hessen	14
3.2 Ergebnisse der Kreiswahlen in Hessen seit 1956	15
Regionale Besonderheiten	
4. Regionale Besonderheiten bei den Gemeindewahlen 2016 in Hessen	
4.1 Wahlbeteiligung	16
4.2 Veränderung der Wahlbeteiligung gegenüber den Gemeindewahlen 2011	16
4.3 Anteil der ungültigen Stimmzettel	16
4.4 Größte und kleinste Stimmenanteile der Parteien und der Wählergruppen des Verbands der FREIEN WÄHLER	17
4.5 Stimmenanteile der „übrigen Parteien“	19
4.6 Veränderung der Stimmenanteile gegenüber den Gemeindewahlen 2011	20
5. Regionale Besonderheiten bei den Kreiswahlen 2016 in Hessen	
5.1 Wahlbeteiligung	21
5.2 Veränderung der Wahlbeteiligung gegenüber den Kreiswahlen 2011	21
5.3 Anteil der ungültigen Stimmzettel	21
5.4 Stimmenanteile der Parteien und der Wählergruppen des Verbands der FREIEN WÄHLER	22
5.5 Veränderung der Stimmenanteile gegenüber den Kreiswahlen 2011	24
Ergebnisse der Gemeindewahlen im Überblick	
6. Ergebnisse der Gemeindewahlen 2016 und 2011 in den kreisfreien Städten und Landkreisen	26
7. Ergebnisse der Gemeindewahlen 2016 und 2011 nach Gemeinden	36
8. Verteilung der Sitze bei den Gemeindewahlen 2016 und 2011	166
9. Stimmen und Sitze der Wählergruppen bei den Gemeindewahlen 2016	212
Ergebnisse der Kreiswahlen im Überblick	
10. Ergebnisse der Kreiswahlen 2016 und 2011 in den Landkreisen	224
11. Ergebnisse der Kreiswahlen 2016 und 2011 nach Gemeinden	232
12. Verteilung der Sitze bei den Kreiswahlen 2016 und 2011	360
13. Stimmen und Sitze der Wählergruppen bei den Kreiswahlen 2016	363

Bezeichnung der Wahlvorschläge zu den Kommunalwahlen 2016

a) Reihenfolge (der im Landtag vertretenen Parteien) gemäß § 15 Abs. 4 des Hessischen Kommunalwahlgesetzes (KWG)

CDU	Christlich Demokratische Union Deutschlands
SPD	Sozialdemokratische Partei Deutschlands
GRÜNE	BÜNDNIS 90/DIE GRÜNEN
DIE LINKE	DIE LINKE
FDP	Freie Demokratische Partei

b) übrige Parteien (Kurzbezeichnung) in alphabetischer Reihenfolge

AfD	Alternative für Deutschland
ALFA	Allianz für Fortschritt und Aufbruch
BIG	Bündnis für Innovation und Gerechtigkeit
Die PARTEI	Partei für Arbeit, Rechtsstaat, Tierschutz, Elitenförderung und basisdemokratische Initiative
DKP	Deutsche Kommunistische Partei
EINHEIT ¹⁾	Aussiedler und Migranten Partei Deutschland EINHEIT
FREIE WÄHLER	FREIE WÄHLER
Graue Panther	Graue Panther
Liberale	Neue Liberale
NPD	Nationaldemokratische Partei Deutschlands
PIRATEN	Piratenpartei Deutschland
REP	DIE REPUBLIKANER

Außerdem noch Wählergruppen

darunter

FREIE WÄHLER	treten bei den Kreis- und Gemeindewahlen als unabhängige Wählergruppen an. In den Landkreisen Marburg-Biedenkopf und Vogelsberg sowie in den kreisfreien Städten Frankfurt am Main, Offenbach am Main und in Wiesbaden treten sie als Partei an. In einer Kommune können mehrere Wählergruppen, die im Verband der FREIEN WÄHLER sind, antreten!
DIE LINKE	tritt in den Landkreisen Groß-Gerau, Main-Taunus, Gießen, Fulda und in der kreisfreien Stadt Kassel als unabhängige Wählergruppe an. Der Nachweis ist nur für die Kreiswahl und für die Stadtverordnetenwahlen in den kreisfreien Städten möglich.

Bei den Kommunalwahlen 2011 kandidierten noch folgende Parteien

AGP	Allianz Graue Panther
APPD	Anarchistische Pogo-Partei Deutschlands
AUF	AUF-Partei für Arbeit, Umwelt und Familie - Christen für Deutschland
BüSo	Bürgerrechtsbewegung Solidarität
ödp	Ökologisch-Demokratische Partei
Tierschutzpartei	Mensch Umwelt Tierschutz

1) Aus technischen Gründen ist die Bildung einer Kurzbezeichnung notwendig.

Vorbemerkungen

Allgemeines

In diesem Bericht werden für alle Landkreise und Gemeinden die **endgültigen** Ergebnisse der Kreis- und Gemeindewahlen 2016 sowie das Landesergebnis der Kommunalwahl veröffentlicht. Letzteres ist eine Zusammenfassung der Stadtverordnetenwahlen in den fünf kreisfreien Städten sowie der Kreiswahlen in den 21 Landkreisen Hessens. Im Hinblick auf die unterschiedliche Zahl der Stimmen zu den Wahlen der kommunalen Vertretungskörperschaften sind Summierungen nur auf der Basis **gewichteter** Ergebnisse sinnvoll.

Rechtsgrundlagen

Für die Durchführung der Kommunalwahlen am 6. März 2016 galten

1. das Hessische Kommunalwahlgesetz (KWG) in der Fassung der Bekanntmachung vom 7. März 2005 (GVBl. I S. 197), zuletzt geändert durch Artikel 8 des Gesetzes zur Modernisierung des Dienstrechts der kommunalen Wahlbeamten und zur Änderung wahlrechtlicher Vorschriften vom 28. März 2015 (GVBl. S. 158),
2. die Kommunalwahlordnung (KWO) in der Fassung vom 26. März 2000 (GVBl. I S. 198), zuletzt geändert durch Artikel 1 der Fünften Verordnung zur Änderung wahlrechtlicher Vorschriften vom 28. Mai 2015 (GVBl. S. 237).

Wichtige Vorschriften enthielten ferner die **Hessische Gemeindeordnung (HGO)** in der Fassung vom 7. März 2005 (GVBl. I S. 142) und die **Hessische Landkreisordnung (HKO)** ebenfalls in der Fassung der Bekanntmachung vom 7. März 2005 (GVBl. I S. 183), beide zuletzt geändert durch Artikel 1 und 2 des Gesetzes zur Modernisierung des Dienstrechts der kommunalen Wahlbeamten und zur Änderung wahlrechtlicher Vorschriften vom 28. März 2015 (GVBl. S. 158).

Begriffliche Erläuterung: Gewichtete Stimmen

Die Zahl der Stimmen je Wählerin und Wähler richtet sich nach der Zahl der zu wählenden Gemeindevertreter, Stadtverordneten und Kreistagsabgeordneten. Diese wiederum ist nach der Hessischen Gemeinde- bzw. Landkreisordnung abhängig von der Einwohnergrößenklasse der Gemeinde bzw. des Landkreises. Die Gewichtung dient dazu, die unterschiedliche Zahl der Stimmen wieder aufzuheben und damit die Wahlergebnisse zu vorangegangenen Kommunalwahlen und auch zu Landtags-, Bundestags- und Europawahlen rechnerisch vergleichbar zu machen. Dadurch wird außerdem erreicht, dass die absoluten Zahlen von Gemeinden verschiedener Größenklassen miteinander vergleichbar werden und dass bei der Addition der Ergebnisse zum landesweiten Ergebnis das unterschiedliche Stimmengewicht ausgeschaltet wird.

Bezieht man bei der Gemeindewahl für jede Gemeinde und bei der Kreistagswahl für jeden Kreis das jeweilige Stimmenverhältnis der Wahlvorschläge auf die gültigen Stimmzettel, er-

hält man gewichtete Stimmen. Es wird ein Ergebnis ausgewiesen, als hätte jeder Wähler mit gültiger Stimmabgabe nur eine Stimme vergeben.

Die Berechnungsformel lautet:

$$\text{Gewichtete Stimmen} = \frac{\text{Zahl der gültigen Stimmen für die Partei}}{\text{Gesamtzahl der gültigen Stimmen}} \times \text{Gesamtzahl der gültigen Stimmzettel}$$

Besonderheiten

Bei der Gemeindewahl 2016 stellte sich in den Gemeinden Rasdorf (Fulda) und Sensbachtal (Odenwald) jeweils nur eine Liste zur **Mehrheitswahl**: In Rasdorf die CDU, in Sensbachtal die GFW/ÜWS (Gemeinschaft Freier Wähler/Überparteiliche Wählervereinigung Sensbachtal).

Kommunalwahlen 2016

(Stadtverordnetenwahlen in den kreisfreien Städten und Kreiswahlen)

Stimmenmehrheit der Parteien in den kreisfreien Städten und Landkreisen

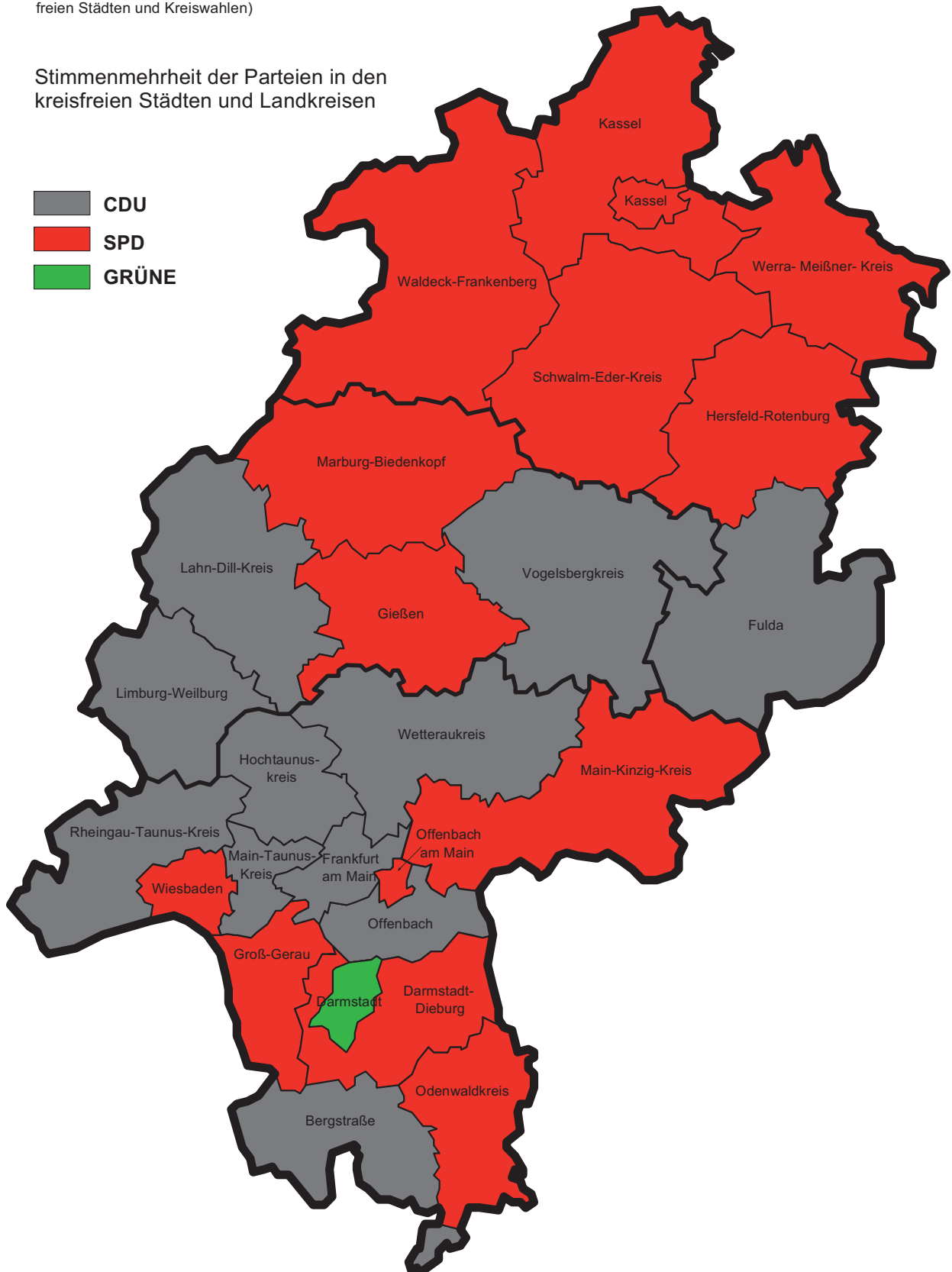
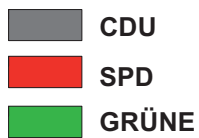

1. Hauptübersicht

1.1 Ergebnisse der Kommunalwahlen am 6. März 2016 in Hessen

Merkmal	Kommunalwahlergebnis ¹⁾			Gemeindewahlen			Kreiswahlen		
	Anzahl	gewichtet	%	Anzahl	gewichtet	%	Anzahl	gewichtet	%
Wahlberechtigte	4 737 938	—	—	4 726 099	—	—	3 673 847	—	—
Wähler / Wahlbeteiligung	2 274 977	—	48,0	2 273 786	—	48,1	1 840 527	—	50,1
Ungültige Stimmzettel	107 106	—	4,7	90 382	—	4,0	89 316	—	4,9
Gültige Stimmzettel	2 167 871	—	95,3	2 183 404	—	96,0	1 751 211	—	95,1
Gültige Stimmen	156 847 008	2 167 871	100	91 264 182	2 183 404	100	123 682 636	1 751 211	100
davon entfielen auf									
CDU	45 069 446	626 055	28,9	25 918 205	648 011	29,7	37 392 588	530 335	30,3
SPD	44 411 606	618 651	28,5	25 857 036	657 877	30,1	36 364 080	517 409	29,5
GRÜNE	17 891 753	244 315	11,3	10 636 436	211 497	9,7	12 279 968	172 574	9,9
DIE LINKE	5 605 569	75 441	3,5	2 642 406	38 767	1,8	3 448 334	49 209	2,8
FDP	10 124 976	139 070	6,4	5 987 432	129 169	5,9	7 601 193	107 527	6,1
AfD	18 734 614	257 277	11,9	4 017 474	57 781	2,6	15 416 020	215 275	12,3
PIRATEN	1 122 382	15 035	0,7	428 639	5 876	0,3	743 940	10 081	0,6
FREIE WÄHLER	924 657	13 835	0,6	361 425	4 869	0,2	563 232	8 966	0,5
NPD	468 128	6 004	0,3	159 285	3 209	0,1	422 081	5 493	0,3
REP	297 888	3 866	0,2	281 328	4 988	0,2	222 545	2 932	0,2
Die PARTEI	255 688	2 917	0,1	255 688	2 917	0,1	x	x	x
ALFA	211 008	2 627	0,1	148 578	1 913	0,1	74 130	1 004	0,1
Graue Panther	96 825	1 074	0,0	96 825	1 074	0,0	x	x	x
Liberale	48 516	538	0,0	48 516	538	0,0	x	x	x
BIG	21 110	273	0,0	21 110	273	0,0	x	x	x
EINHEIT	2 945	38	0,0	2 113	50	0,0	2 945	38	0,0
DKP	x	x	x	26 158	747	0,0	x	x	x
Wählergruppen	11 559 897	160 853	7,4	14 375 528	413 847	19,0	9 151 580	130 368	7,4
darunter									
FREIE WÄHLER	7 287 664	105 008	4,8	7 122 214	237 279	10,9	7 287 664	105 008	6,0
DIE LINKE	1 511 638	21 018	1,0	445 187	6 549	0,3	1 066 451	14 469	0,8

1) Stadtverordnetenwahlen in den kreisfreien Städten und Kreiswahlen.

1.2 Verteilung der Sitze in den Vertretungskörperschaften bei den Kommunalwahlen 2016

Wahlvorschlag	Sitze in den Gemeindeparlamenten		davon				Sitze in den Kreisparlamenten	
			kreisfreie Städte		kreisangehörige Gemeinden			
	Anzahl	darunter an Frauen	Anzahl	darunter an Frauen	Anzahl	darunter an Frauen	Anzahl	darunter an Frauen
CDU	3 876	799	87	30	3 789	769	467	124
SPD	4 147	1 140	94	43	4 053	1 097	460	182
GRÜNE	886	366	69	39	817	327	148	81
DIE LINKE	82	40	24	13	58	27	44	20
FDP	604	139	30	9	574	130	90	17
AfD	96	12	40	4	56	8	183	25
PIRATEN	8	1	5	1	3	—	8	2
FREIE WÄHLER	6	1	6	1	—	—	10	1
NPD	16	4	—	—	16	4	5	—
REP	12	2	1	—	11	2	3	—
Die PARTEI	1	—	1	—	—	—	—	—
ALFA	3	—	2	—	1	—	—	—
Graue Panther	1	—	1	—	—	—	—	—
DKP	4	1	—	—	4	1	—	—
Wählergruppen	2 919	598	27	9	2 892	589	115	22
darunter								
FREIE WÄHLER	1 909	349	—	—	1 909	349	93	15
DIE LINKE	7	4	7	4	—	—	13	6
Insgesamt	12 661	3 103	387	149	12 274	2 954	1 533	474

1. Hauptübersicht

1.3 Kommunalwahlergebnis in Hessen

(Stadtverordnetenwahlen in den kreisfreien Städten und Kreiswahlen)

Wahlbeteiligung und Verteilung der gültigen Stimmen¹⁾ bei den Kommunalwahlen

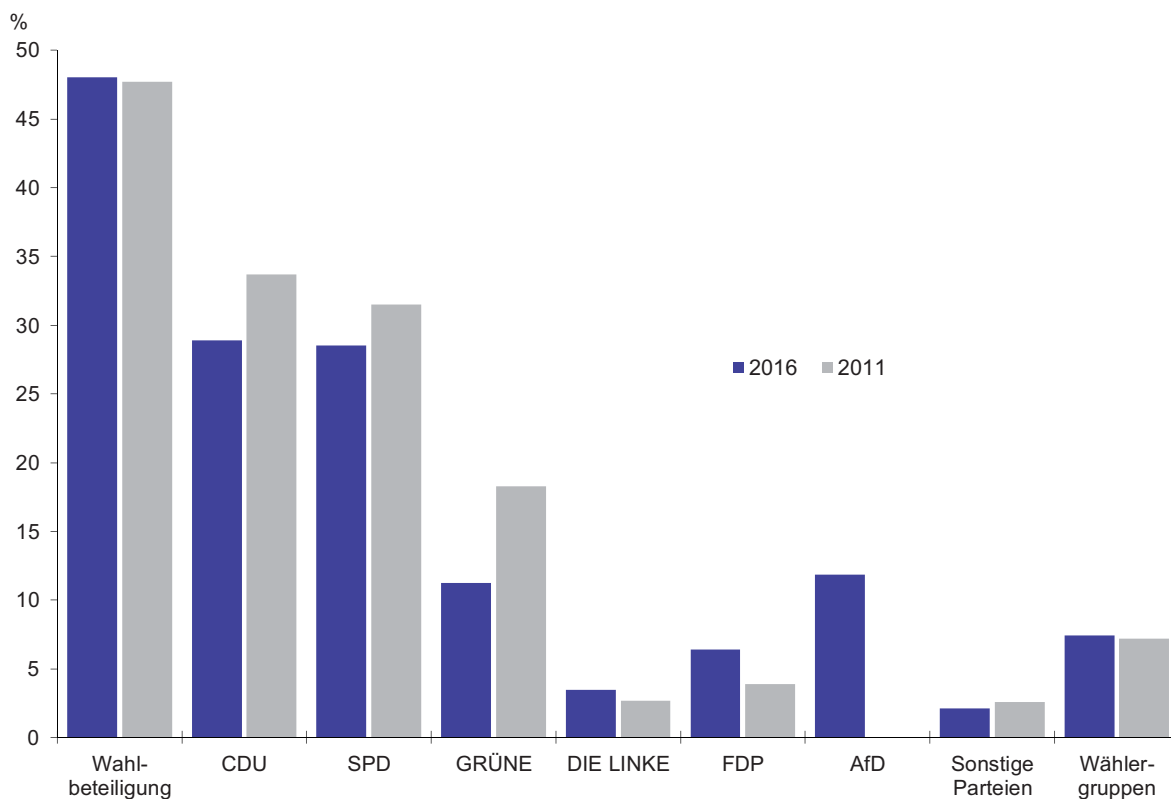

Veränderung der Stimmenanteile 2016 gegenüber 2011 in Prozentpunkten

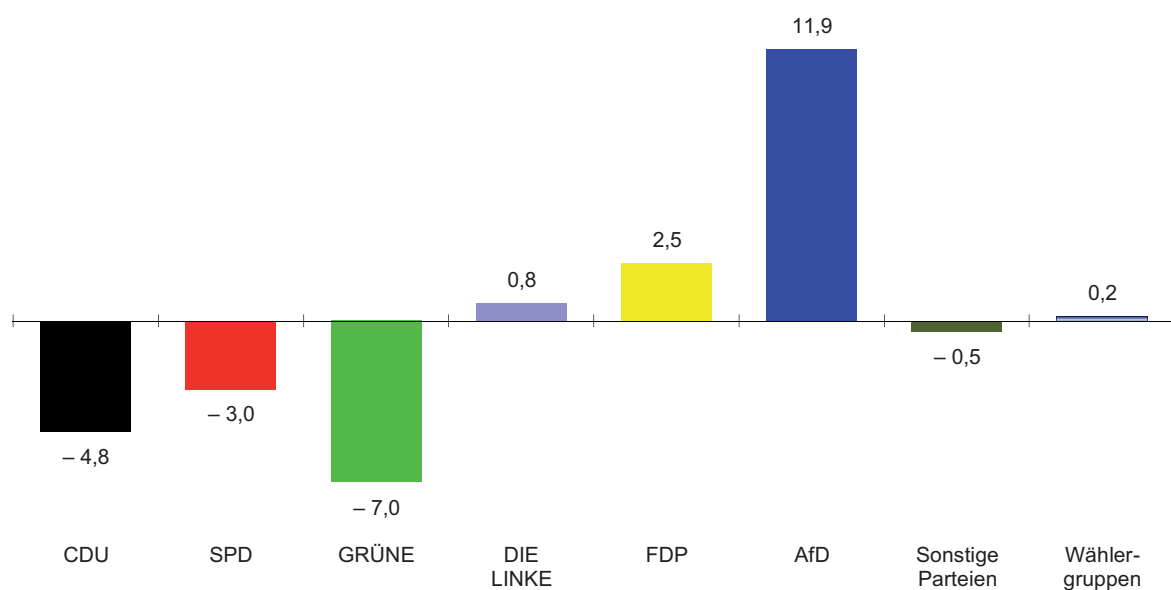

1) Gewichtet.

1. Hauptübersicht

1.4 Wahlergebnisse in Hessen seit 2008

Merkmal	Landtags- wahl 2008 (Landes- stimmen)	Landtags- wahl 2009 (Landes- stimmen)	Europa- wahl 2009	Bundes- tagswahl 2009 (Zweit- stimmen)	Kommunal- wahlen 2011 ¹⁾ (gewichtet)	Bundes- tagswahl 2013 (Zweit- stimmen)	Landtags- wahl 2013 (Landes- stimmen)	Europa- wahl 2014	Kommunal- wahlen 2016 ¹⁾ (gewichtet)
Grundzahlen in 1000									
Wahlberechtigte	4 370,5	4 375,3	4 402,8	4 398,9	4 594,2	4 413,3	4 392,2	4 423,0	4 737,9
Wähler	2 811,1	2 670,4	1 669,8	3 244,6	2 190,4	3 230,5	3 216,2	1 867,9	2 275,0
Ungültige Stimmen ²⁾	68,1	78,5	30,7	67,1	120,5	82,4	85,4	24,3	107,1
Gültige Stimmen ²⁾	2 743,0	2 591,9	1 639,1	3 177,6	2 069,9	3 148,1	3 130,8	1 843,6	2 167,9
davon entfielen auf									
CDU	1 009,8	963,8	596,9	1 022,8	697,0	1 233,0	1 199,6	564,3	626,1
SPD	1 006,3	614,6	400,6	812,7	652,7	906,9	961,9	558,5	618,7
GRÜNE	206,6	356,0	246,5	381,9	379,3	313,1	348,7	238,7	244,3
DIE LINKE	140,8	139,1	63,4	271,5	56,9	188,7	161,5	103,6	75,4
FDP	258,6	420,4	207,3	527,4	80,5	175,1	157,5	74,8	139,1
AfD	x	x	x	x	x	176,3	126,9	168,5	257,3
PIRATEN	7,0	13,8	14,8	66,7	25,9	64,7	60,2	27,8	15,0
FREIE WÄHLER	24,3	42,2	11,8	x	x	24,9	38,4	16,1	13,8
NPD	24,0	22,2	x	35,9	8,5	34,1	33,4	13,9	6,0
REP	27,7	15,7	20,2	19,2	14,3	8,4	9,4	7,7	3,9
Die PARTEI	x	x	x	x	0,3	15,0	15,1	12,3	2,9
ALFA	x	x	x	x	x	x	x	x	2,6
Tierschutzpartei	15,9	x	14,1	31,9	2,4	x	x	21,9	x
Sonstige	22,1	4,1	63,4	7,4	2,3	7,8	18,3	35,6	1,9
Wählergruppen	x	x	x	x	149,9	x	x	x	160,9
Verhältniszahlen									
Wahlbeteiligung	64,3	61,0	37,9	73,8	47,7	73,2	73,2	42,2	48,0
Ungültige Stimmen ²⁾	2,4	2,9	1,8	2,1	5,5	2,6	2,7	1,3	4,7
Von 100 gültigen Stimmen									
entfielen auf									
CDU	36,8	37,2	36,4	32,2	33,7	39,2	38,3	30,6	28,9
SPD	36,7	23,7	24,4	25,6	31,5	28,8	30,7	30,3	28,5
GRÜNE	7,5	13,7	15,0	12,0	18,3	9,9	11,1	12,9	11,3
DIE LINKE	5,1	5,4	3,9	8,5	2,7	6,0	5,2	5,6	3,5
FDP	9,4	16,2	12,6	16,6	3,9	5,6	5,0	4,1	6,4
AfD	x	x	x	x	x	5,6	4,1	9,1	11,9
PIRATEN	0,3	0,5	0,9	2,1	1,3	2,1	1,9	1,5	0,7
FREIE WÄHLER	0,9	1,6	0,7	x	x	0,8	1,2	0,9	0,6
NPD	0,9	0,9	x	1,1	0,4	1,1	1,1	0,8	0,3
REP	1,0	0,6	1,2	0,6	0,7	0,3	0,3	0,4	0,2
Die PARTEI	x	x	x	x	0,0	0,5	0,5	0,7	0,1
ALFA	x	x	x	x	x	x	x	x	0,1
Tierschutzpartei	0,6	x	0,9	1,0	0,1	x	x	1,2	x
Sonstige	0,8	0,2	3,9	0,2	0,1	0,2	0,6	1,9	0,1
Wählergruppen	x	x	x	x	7,2	x	x	x	7,4

1) Stadtverordnetenwahlen in den kreisfreien Städten und Kreiswahlen. — 2) Kommunalwahlen = Stimmzettel.

2. Gemeindewahlen

2.1 Ergebnisse der Gemeindewahlen 2016 und 2011 in Hessen

Merkmal	2016				2011				Veränderung 2016 gegen- über 2011	
	Anzahl	gewichtet	%	Sitze	Anzahl	gewichtet	%	Sitze	%	Sitze
Gemeindewahlen insgesamt										
Wahlberechtigte	4 726 099	—	—	—	4 581 441	—	—	—	—	—
Wähler / Wahlbeteiligung	2 273 786	—	48,1	—	2 190 147	—	47,8	—	0,3	—
Ungültige Stimmzettel	90 382	—	4,0	—	87 079	—	4,0	—	0,0	—
Gültige Stimmzettel	2 183 404	—	96,0	—	2 103 068	—	96,0	—	0,0	—
Gültige Stimmen / Sitze	91 264 182	2 183 404	100	12 661	88 709 265	2 103 068	100	12 914	—	– 253
davon entfielen auf										
CDU	25 918 205	648 011	29,7	3 876	28 353 517	681 572	32,4	4 176	– 2,7	– 300
SPD	25 857 036	657 877	30,1	4 147	27 282 744	693 112	33,0	4 636	– 2,9	– 489
GRÜNE	10 636 436	211 497	9,7	886	14 882 157	289 589	13,8	1 272	– 4,1	– 386
DIE LINKE	2 642 406	38 767	1,8	82	1 834 465	27 795	1,3	63	0,5	19
FDP	5 987 432	129 169	5,9	604	3 365 659	75 096	3,6	404	2,3	200
AfD	4 017 474	57 781	2,6	96	x	x	x	x	2,6	96
PIRATEN	428 639	5 876	0,3	8	768 166	10 300	0,5	16	– 0,2	– 8
REP	281 328	4 988	0,2	12	451 379	6 751	0,3	15	– 0,1	– 3
FREIE WÄHLER	361 425	4 869	0,2	6	x	x	x	x	0,2	6
NPD	159 285	3 209	0,1	16	204 887	2 671	0,1	5	0,0	11
Die PARTEI	255 688	2 917	0,1	1	27 934	310	0,0	—	0,1	1
ALFA	148 578	1 913	0,1	3	x	x	x	x	0,1	3
Graue Panther	96 825	1 074	0,0	1	71 086	789	0,0	1	0,0	—
DKP	26 158	747	0,0	4	23 196	664	0,0	4	0,0	—
Liberales	48 516	538	0,0	—	x	x	x	x	0,0	—
BIG	21 110	273	0,0	—	94 037	1 139	0,1	—	– 0,1	—
EINHEIT	2 113	50	0,0	—	x	x	x	x	0,0	—
Wählergruppen ¹⁾	14 375 528	413 847	19,0	2 919	11 324 620	312 756	14,9	2 320	4,1	599
darunter										
FREIE WÄHLER	7 122 214	237 279	10,9	1 909	5 657 792	168 710	8,0	1 377	2,9	532
DIE LINKE	445 187	6 549	0,3	7	x	x	x	x	0,3	7
Tierschutzpartei	x	x	x	x	7 703	180	0,0	1	0,0	– 1
APPD	x	x	x	x	7 584	136	0,0	—	0,0	—
BüSo	x	x	x	x	4 288	56	0,0	—	0,0	—
AUF	x	x	x	x	3 965	121	0,0	1	0,0	– 1
ödp	x	x	x	x	1 878	34	0,0	—	0,0	—

1) Siehe Seite 212 ff.

2. Gemeindewahlen

2.1 Ergebnisse der Gemeindewahlen 2016 und 2011 in Hessen

Merkmal	2016				2011				Veränderung 2016 gegen- über 2011	
	Anzahl	gewichtet	%	Sitze	Anzahl	gewichtet	%	Sitze	%	Sitze
Gemeindewahlen in den kreisangehörigen Gemeinden										
Wahlberechtigte	3 662 008	—	—	—	3 595 415	—	—	—	—	—
Wähler / Wahlbeteiligung	1 839 336	—	50,2	—	1 773 510	—	49,3	—	0,9	—
Ungültige Stimmzettel	72 592	—	3,9	—	66 270	—	3,7	—	0,2	—
Gültige Stimmzettel	1 766 744	—	96,1	—	1 707 240	—	96,3	—	– 0,2	—
Gültige Stimmen / Sitze	58 099 810	1 766 744	100	12 274	57 113 204	1 707 240	100	12 527	—	– 253
davon entfielen auf										
CDU	18 241 347	552 292	31,3	3 789	19 018 872	565 552	33,1	4 064	– 1,8	– 275
SPD	17 809 510	556 636	31,5	4 053	19 395 162	592 572	34,7	4 533	– 3,2	– 480
GRÜNE	5 024 651	139 755	7,9	817	6 992 112	190 616	11,2	1 175	– 3,3	– 358
DIE LINKE	485 171	12 534	0,7	58	474 804	11 388	0,7	48	0,0	10
FDP	3 463 649	97 626	5,5	574	2 124 973	59 644	3,5	389	2,0	185
AfD	698 880	15 779	0,9	56	x	x	x	x	0,9	56
REP	205 985	4 054	0,2	11	120 403	2 600	0,2	10	0,0	1
NPD	113 238	2 699	0,2	16	18 310	599	0,0	4	0,2	12
PIRATEN	50 197	922	0,1	3	74 327	1 453	0,1	6	0,0	– 3
DKP	26 158	747	0,0	4	23 196	664	0,0	4	0,0	—
ALFA	11 700	289	0,0	1	x	x	x	x	0,0	1
EINHEIT	2 113	50	0,0	—	x	x	x	x	0,0	—
Wählergruppen ¹⁾	11 967 211	383 362	21,7	2 892	8 849 915	281 683	16,5	2 292	5,2	600
darunter										
FREIE WÄHLER	7 122 214	237 279	13,4	1 909	4 833 268	158 911	9,3	1 369	4,1	540
Sonstige	x	x	x	x	21 130	471	0,0	2	0,0	– 2
Gemeindewahlen in den kreisfreien Städten										
Wahlberechtigte	1 064 091	—	—	—	986 026	—	—	—	—	—
Wähler / Wahlbeteiligung	434 450	—	40,8	—	416 637	—	42,3	—	– 1,5	—
Ungültige Stimmzettel	17 790	—	4,1	—	20 809	—	5,0	—	– 0,9	—
Gültige Stimmzettel	416 660	—	95,9	—	395 828	—	95,0	—	0,9	—
Gültige Stimmen / Sitze	33 164 372	416 660	100	387	31 596 061	395 828	100	387	—	—
davon entfielen auf										
CDU	7 676 858	95 720	23,0	87	9 334 645	116 020	29,3	112	– 6,3	– 25
SPD	8 047 526	101 242	24,3	94	7 887 582	100 540	25,4	103	– 1,1	– 9
GRÜNE	5 611 785	71 742	17,2	69	7 890 045	98 973	25,0	97	– 7,8	– 28
DIE LINKE	2 157 235	26 233	6,3	24	1 359 661	16 407	4,1	15	2,2	9
FDP	2 523 783	31 543	7,6	30	1 240 686	15 452	3,9	15	3,7	15
AfD	3 318 594	42 002	10,1	40	x	x	x	x	10,1	40
PIRATEN	378 442	4 954	1,2	5	693 839	8 847	2,2	10	– 1,0	– 5
FREIE WÄHLER	361 425	4 869	1,2	6	x	x	x	x	1,2	6
Die PARTEI	255 688	2 917	0,7	1	27 934	310	0,1	—	0,6	1
ALFA	136 878	1 624	0,4	2	x	x	x	x	0,4	2
Graue Panther	96 825	1 074	0,3	1	71 086	789	0,2	1	0,1	—
REP	75 343	934	0,2	1	330 976	4 151	1,0	5	– 0,8	– 4
Liberales	48 516	538	0,1	—	x	x	x	x	0,1	—
NPD	46 047	511	0,1	—	186 577	2 072	0,5	1	– 0,4	– 1
BIG	21 110	273	0,1	—	94 037	1 139	0,3	—	– 0,2	—
Wählergruppen ¹⁾	2 408 317	30 485	7,3	27	2 474 705	31 073	7,9	28	– 0,6	– 1
darunter										
DIE LINKE	445 187	6 549	1,6	7	267 378	3 941	1,0	5	0,6	2
FREIE WÄHLER	x	x	x	x	824 524	9 799	2,5	8	– 2,5	– 8
BüSo	x	x	x	x	4 288	56	0,0	—	0,0	—

1) Siehe Seite 212 ff.

2. Gemeindewahlen

2.2 Ergebnisse der Gemeindewahlen in Hessen seit 1956

Art der Angabe	Wahlbeteiligung bzw. Stimmenanteile (%)														
	1956	1960	1964	1968	1972	1977	1981	1985	1989	1993	1997	2001 ¹⁾	2006 ¹⁾	2011 ¹⁾	2016 ¹⁾
Wahlbeteiligung	78,0	80,0	79,3	76,8	81,4	79,6	76,4	75,8	78,0	71,3	66,1	53,0	46,0	47,8	48,1
CDU	15,9	19,5	21,1	22,6	33,3	44,8	44,8	38,6	33,3	32,1	32,8	37,1	37,0	32,4	29,7
SPD	38,9	40,4	43,8	43,3	49,5	42,1	39,9	43,9	44,5	36,8	38,1	38,1	34,9	33,0	30,1
GRÜNE	—	—	—	—	—	—	1,7	4,9	7,0	8,5	8,8	6,9	7,2	13,8	9,7
DIE LINKE ²⁾	—	—	—	—	—	—	—	—	—	—	0,3	0,3	0,3	1,3	1,8
FDP	5,5	6,2	5,6	5,9	4,8	4,8	5,4	4,4	4,4	4,7	3,7	4,4	5,1	3,6	5,9
Sonstige Parteien	7,1	5,8	4,0	4,0	0,9	1,1	0,6	0,6	1,6	3,8	3,1	1,1	1,0	1,1	3,9
Wählergruppen	32,6	28,1	25,5	24,2	11,5	7,2	7,6	7,6	9,2	14,1	13,3	12,1	14,6	14,9	19,0

1) Gewichtet. — 2) 1997-2001 PDS und 2006 Die Linke.

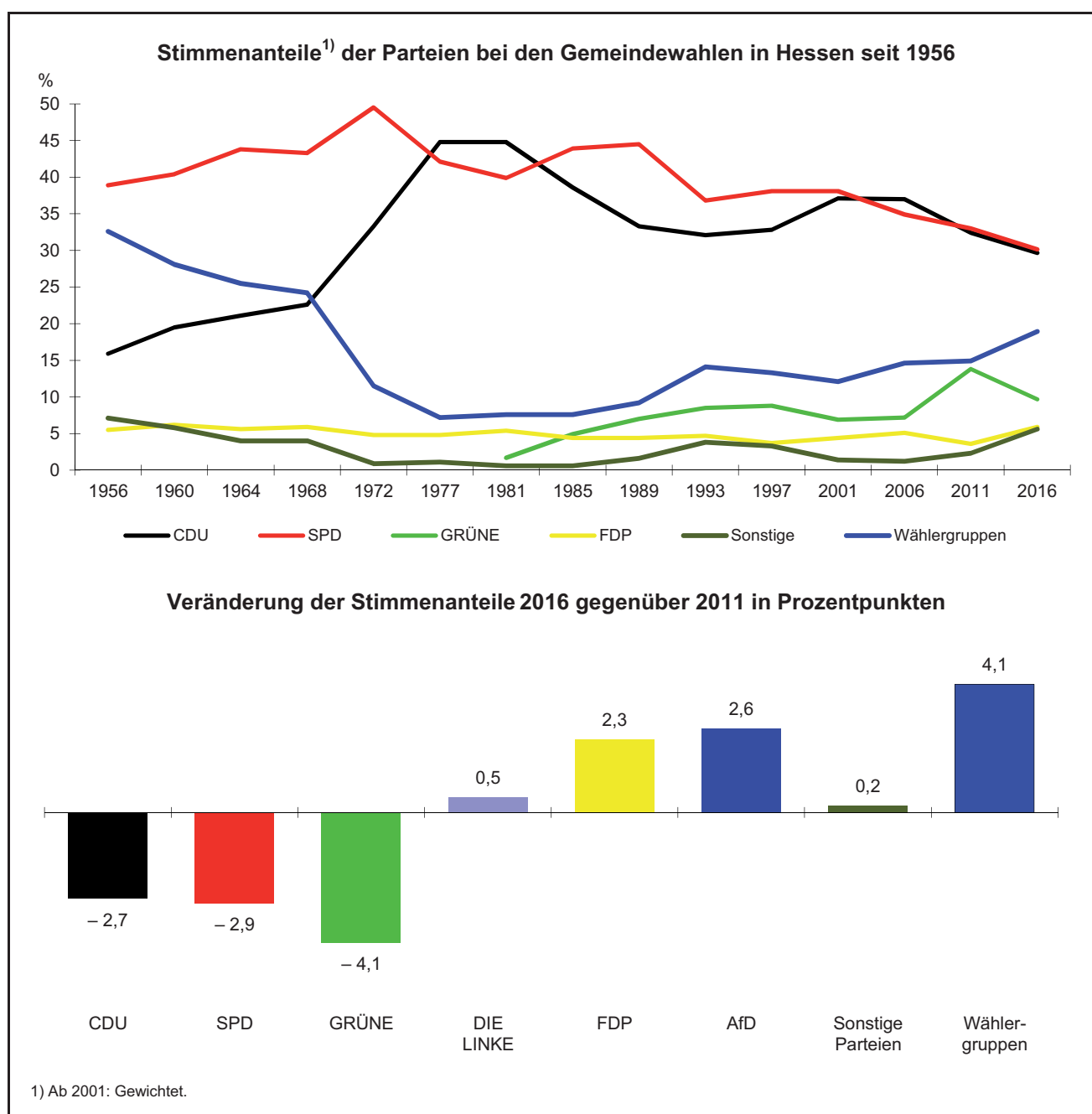

2. Gemeindewahlen

2.3 Ergebnisse der Gemeindewahlen in den kreisangehörigen Gemeinden in Hessen seit 1956¹⁾

Art der Angabe	Wahlbeteiligung bzw. Stimmenanteile (%)														
	1956	1960	1964	1968	1972	1977	1981	1985	1989	1993	1997	2001 ²⁾	2006 ²⁾	2011 ²⁾	2016 ²⁾
Wahlbeteiligung	81,5	83,6	83,4	81,2	84,0	82,0	78,3	77,2	79,1	72,5	67,6	54,8	47,7	49,3	50,2
CDU	12,3	14,6	16,6	19,5	31,2	43,3	43,6	37,4	33,2	32,1	32,5	37,3	37,6	33,1	31,3
SPD	33,9	36,3	39,7	41,1	48,8	42,5	40,4	44,2	44,7	38,1	39,4	39,1	36,2	34,7	31,5
GRÜNE	—	—	—	—	—	—	1,0	4,0	5,8	7,0	7,0	5,4	5,6	11,2	7,9
DIE LINKE ³⁾	—	—	—	—	—	—	—	—	—	—	0,0	0,0	0,2	0,7	0,7
FDP	2,9	2,9	3,1	3,6	3,7	4,4	5,3	4,4	4,0	4,4	3,4	3,9	4,7	3,5	5,5
Sonstige Parteien	5,3	5,7	4,2	2,8	0,5	0,8	0,5	0,4	0,9	1,7	1,7	0,7	0,5	0,3	1,4
Wählergruppen	45,6	40,5	36,4	33,0	15,8	9,0	9,2	9,6	11,4	16,7	16,0	13,6	15,2	16,5	21,7

1) Jeweiliger Gebietsstand. — 2) Gewichtet. — 3) 1997-2001 PDS und 2006 Die Linke.

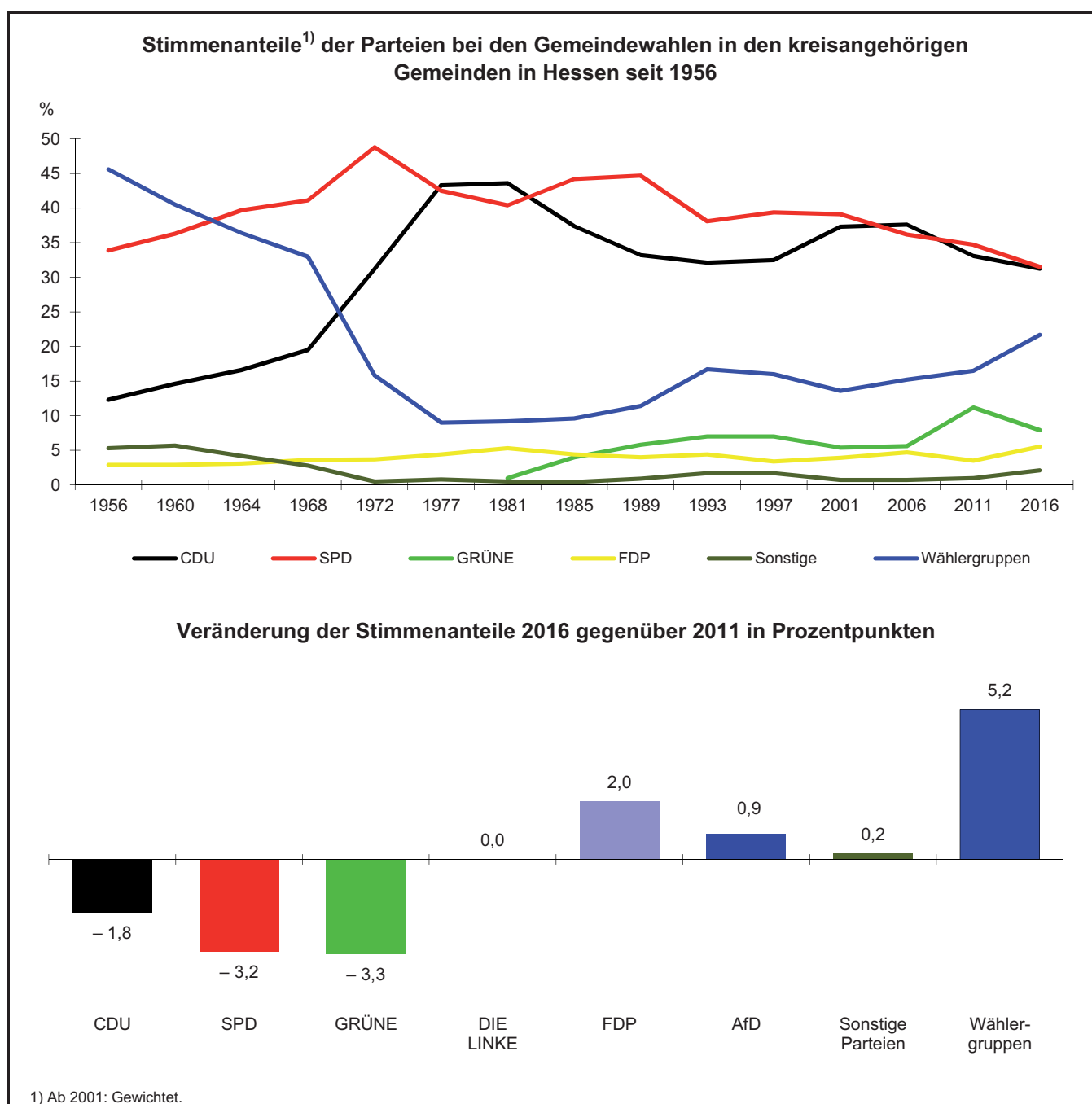

2. Gemeindewahlen

2.4 Ergebnisse der Gemeindewahlen in den kreisfreien Städten in Hessen seit 1956¹⁾

Art der Angabe	Wahlbeteiligung bzw. Stimmenanteile (%)														
	1956	1960	1964	1968	1972	1977	1981	1985	1989	1993	1997	2001 ²⁾	2006 ²⁾	2011 ²⁾	2016 ²⁾
Wahlbeteiligung	71,2	73,3	71,3	67,4	75,5	73,1	70,2	71,0	74,1	67,2	60,5	46,1	39,3	42,3	40,8
CDU	23,5	29,7	31,0	30,5	38,6	49,1	49,3	43,3	33,8	32,2	34,0	36,6	34,3	29,3	23,0
SPD	49,7	48,8	52,9	48,9	51,2	41,0	37,8	42,9	43,8	32,0	32,8	33,3	28,7	25,4	24,3
GRÜNE	—	—	—	—	—	—	4,5	8,0	11,2	14,5	15,9	13,6	14,4	25,0	17,2
DIE LINKE ³⁾	—	—	—	—	—	—	—	—	—	—	1,1	1,2	0,6	4,1	6,3
FDP	10,9	13,0	11,2	11,6	7,7	6,2	5,5	4,4	5,7	6,1	4,9	6,7	7,0	3,9	7,6
Sonstige Parteien	10,6	6,2	3,6	6,5	2,1	1,9	0,8	0,9	4,6	11,5	8,9	3,1	3,2	4,4	14,3
Wählergruppen	5,3	2,3	1,3	2,5	0,4	1,8	2,1	0,5	0,9	3,7	2,4	5,5	11,8	7,9	7,3

1) Jeweiliger Gebietsstand. — 2) Gewichtet. — 3) 1997-2001 PDS und 2006 Die Linke.

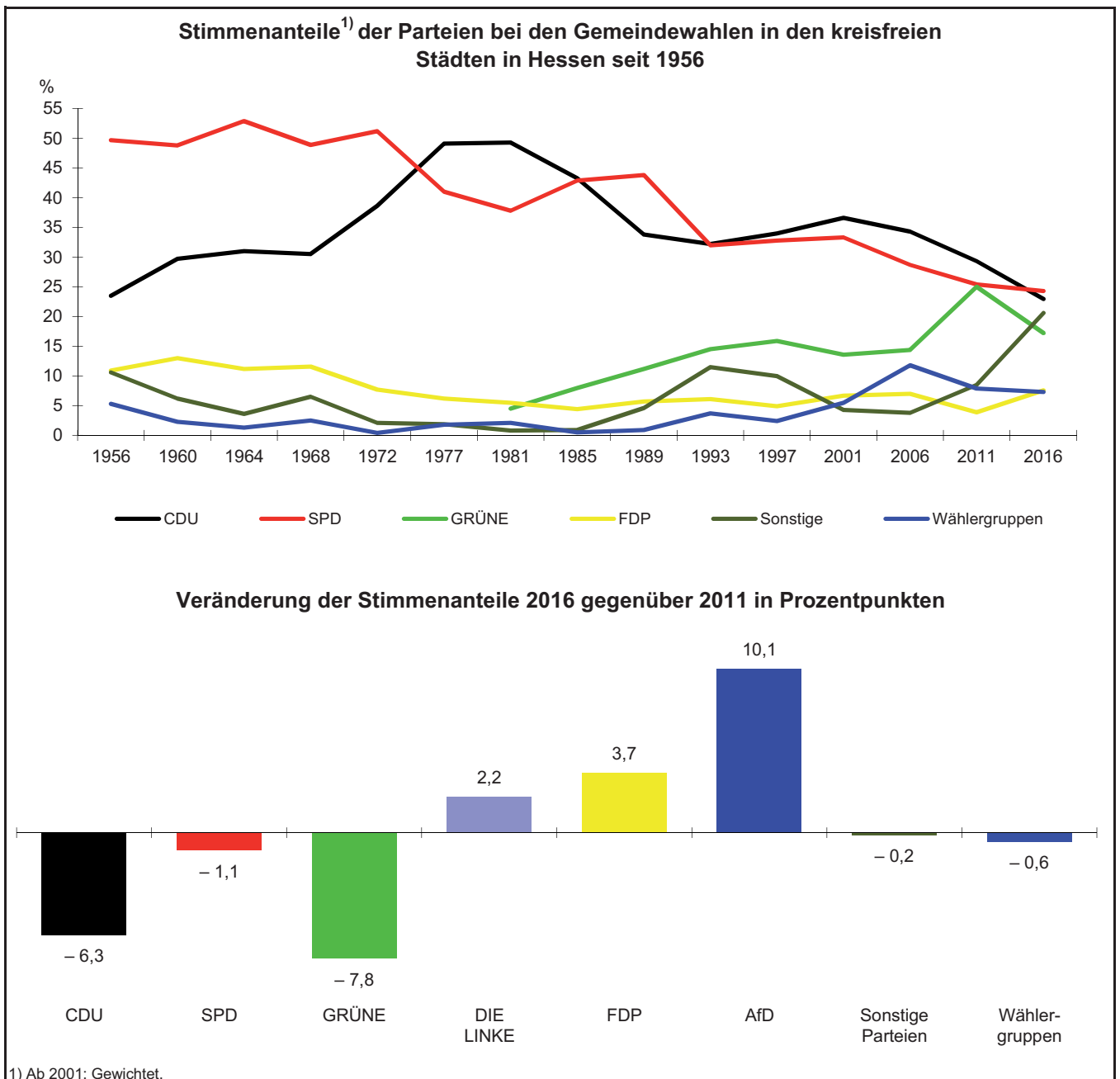

3. Kreiswahlen

3.1 Ergebnisse der Kreiswahlen 2016 und 2011 in Hessen

	2016				2011				Veränderung 2016 gegen- über 2011	
	Anzahl	gewichtet	%	Sitze	Anzahl	gewichtet	%	Sitze	%	Sitze
Wahlberechtigte	3 673 847	—	—	—	3 608 219	—	—	—	—	—
Wähler / Wahlbeteiligung	1 840 527	—	50,1	—	1 773 795	—	49,2	—	0,9	—
Ungültige Stimmzettel	89 316	—	4,9	—	99 684	—	5,6	—	– 0,7	—
Gültige Stimmzettel	1 751 211	—	95,1	—	1 674 111	—	94,4	—	0,7	—
Gültige Stimmen / Sitze	123 682 636	1 751 211	100	1 533	120 279 246	1 674 111	100	1 543	—	– 10
davon entfielen auf										
CDU	37 392 588	530 335	30,3	467	41 906 151	580 975	34,7	538	– 4,4	– 71
SPD	36 364 080	517 409	29,5	460	39 429 870	552 149	33,0	511	– 3,5	– 51
GRÜNE	12 279 968	172 574	9,9	148	20 259 967	280 354	16,7	251	– 6,8	– 103
DIE LINKE	3 448 334	49 209	2,8	44	2 897 358	40 460	2,4	37	0,4	7
FDP	7 601 193	107 527	6,1	90	4 638 595	65 046	3,9	61	2,2	29
AfD	15 416 020	215 275	12,3	183	x	x	x	x	12,3	183
PIRATEN	743 940	10 081	0,6	8	1 300 462	17 071	1,0	13	– 0,4	– 5
FREIE WÄHLER	563 232	8 966	0,5	10	x	x	x	x	0,5	10
NPD	422 081	5 493	0,3	5	504 100	6 420	0,4	5	– 0,1	—
REP	222 545	2 932	0,2	3	742 308	10 195	0,6	8	– 0,4	– 5
ALFA	74 130	1 004	0,1	—	x	x	x	x	0,1	—
EINHEIT	2 945	38	0,0	—	x	x	x	x	0,0	—
Wählergruppen ¹⁾	9 151 580	130 368	7,4	115	8 403 576	118 781	7,1	117	0,3	– 2
darunter										
FREIE WÄHLER	7 287 664	105 008	6,0	93	7 599 576	107 701	6,4	106	– 0,4	– 13
DIE LINKE	1 066 451	14 469	0,8	13	562 187	7 693	0,5	8	0,3	5
Tierschutzpartei	x	x	x	x	175 846	2 386	0,1	2	– 0,1	– 2
APPD	x	x	x	x	21 013	274	0,0	—	0,0	—

¹⁾ Siehe Seite 363.

3. Kreiswahlen

3.2 Ergebnisse der Kreiswahlen in Hessen seit 1956¹⁾

Art der Angabe	Wahlbeteiligung bzw. Stimmenanteile (%)														
	1956	1960	1964	1968	1972	1977	1981	1985	1989	1993	1997	2001 ²⁾	2006 ²⁾	2011 ²⁾	2016 ²⁾
Wahlbeteiligung	81,5	83,6	83,4	81,3	84,0	82,0	78,2	77,1	79,2	72,4	67,5	54,7	47,6	49,2	50,1
CDU	20,1	25,8	28,1	29,3	38,0	47,4	46,9	40,5	34,5	31,9	32,7	38,4	39,5	34,7	30,3
SPD	46,3	47,2	51,2	50,3	51,5	42,7	39,8	43,9	45,1	37,5	39,2	39,6	36,0	33,0	29,5
GRÜNE	—	—	—	—	—	—	4,3	6,8	8,6	10,2	9,8	8,1	8,0	16,7	9,9
DIE LINKE ³⁾	—	—	—	—	—	—	—	—	—	—	0,1	0,2	1,0	2,4	2,8
FDP	7,5	9,3	11,1	9,9	6,0	5,1	6,1	5,5	4,6	4,9	3,7	4,8	5,5	3,9	6,1
Sonstige Parteien	11,4	10,0	7,0	8,5	1,2	1,4	0,7	0,7	3,2	9,4	7,8	3,0	2,1	2,2	13,9
Wählergruppen	14,7	7,7	2,6	2,0	3,3	3,4	2,2	2,6	4,0	6,1	6,7	5,9	7,9	7,1	7,4

1) Jeweiliger Gebietsstand. — 2) Gewichtet. — 3) 1997-2001 PDS und 2006 Die Linke.

Stimmenanteile¹⁾ der Parteien bei den Kreiswahlen in Hessen seit 1956

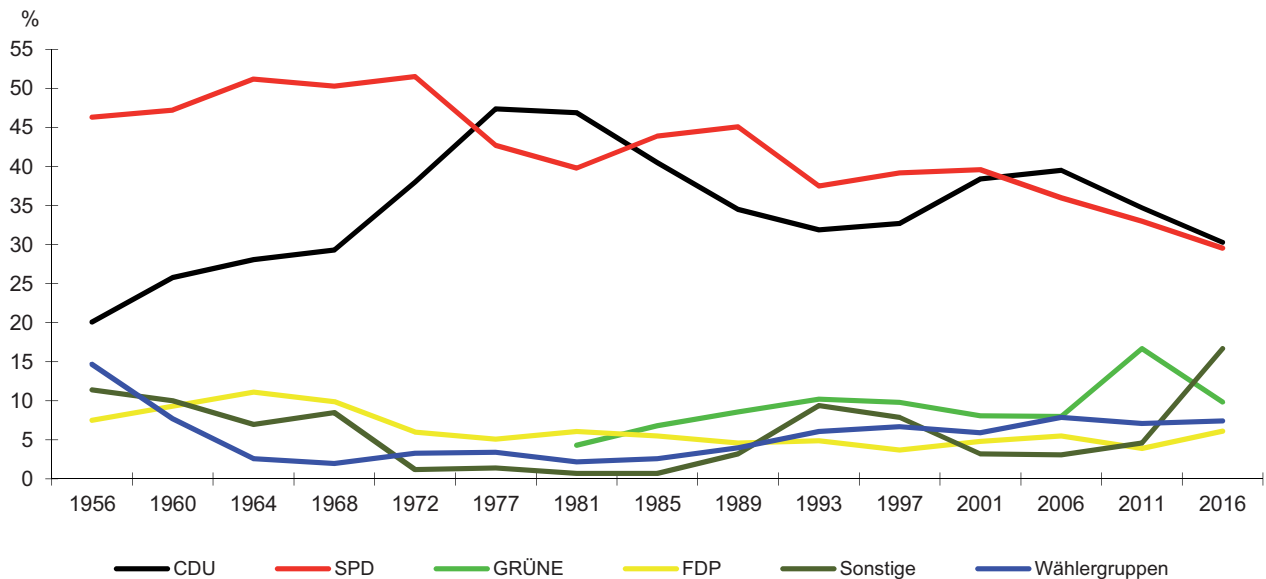

Veränderung der Stimmenanteile 2016 gegenüber 2011 in Prozentpunkten

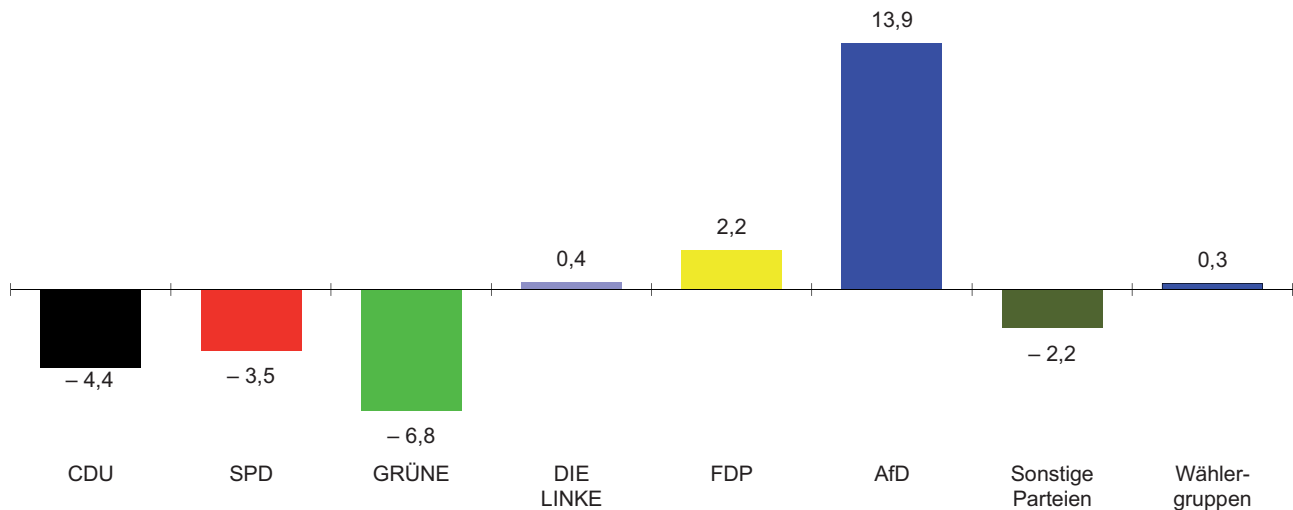

1) Ab 2001: Gewichtet.

4. Regionale Besonderheiten bei den Gemeindewahlen 2016 in Hessen

4.1 Wahlbeteiligung

(Landesdurchschnitt: 48,1%)

Höchste Wahlbeteiligung			Niedrigste Wahlbeteiligung		
GKZ	Gemeinde	%	GKZ	Gemeinde	%
437 008	Hesseneck	77,4	413 000	Offenbach am Main, Stadt	32,9
437 014	Rothenberg	70,5	435 019	Maintal, Stadt	36,8
535 003	Feldatal	69,9	433 010	Raunheim, Stadt	36,9
634 015	Morschen	69,7	532 009	Eschenburg	37,6
535 002	Antrifttal	69,3	532 006	Dillenburg, Stadt	37,6
631 005	Ehrenberg (Rhön)	69,1	433 012	Rüsselsheim am Main, Stadt	38,5
535 014	Romrod, Stadt	68,6	435 014	Hanau, Brüder-Grimm-Stadt	38,6
631 013	Hofbieber	68,1	432 023	Weiterstadt, Stadt	38,9
632 009	Heringen (Werra), Stadt	67,8	412 000	Frankfurt am Main, Stadt	39,0
631 021	Poppenhausen (Wasserkuppe)	67,6	431 008	Gorxheimertal	39,4

4.2 Veränderung der Wahlbeteiligung gegenüber den Gemeindewahlen 2011

(Landesdurchschnitt in Prozentpunkten: 0,3)

Größte Zunahme			Größte Abnahme		
GKZ	Gemeinde	%-Punkte	GKZ	Gemeinde	%-Punkte
533 014	Selters (Taunus)	18,9	534 002	Angelburg	– 20,0
632 009	Heringen (Werra), Stadt	16,1	634 020	Ottrau	– 17,0
534 019	Steffenberg	16,0	437 007	Fränkisch-Crumbach	– 15,9
533 002	Brechen	14,7	534 001	Amöneburg, Stadt	– 15,4
437 015	Sensbachtal	14,1	634 027	Bad Zwesten	– 14,7
437 014	Rothenberg	13,3	431 001	Abtsteinach	– 13,5
634 015	Morschen	12,5	431 016	Lorsch, Stadt	– 10,1
437 005	Brombachtal	12,0	633 002	Bad Karlshafen, Stadt	– 9,8
535 014	Romrod, Stadt	11,8	633 023	Schauenburg	– 8,7
435 011	Großkrotzenburg	10,9	432 007	Fischbachtal	– 8,5

4.3 Anteil der ungültigen Stimmzettel

(Landesdurchschnitt: 4,0%)

Größte Anteile			Kleinste Anteile		
GKZ	Gemeinde	%	GKZ	Gemeinde	%
437 015	Sensbachtal	8,0	633 019	Nieste	1,5
631 022	Rasdorf	7,6	532 004	Breitscheid	1,7
633 026	Vellmar, Stadt	7,6	533 014	Selters (Taunus)	2,1
431 005	Bürrstadt, Stadt	7,4	533 011	Mengerskirchen, Marktflecken	2,1
440 014	Limeshain	7,2	438 005	Heusenstamm, Stadt	2,1
440 007	Florstadt	6,9	636 015	Weißborn	2,1
431 013	Lampertheim, Stadt	6,8	436 001	Bad Soden am Taunus, Stadt	2,2
531 013	Lollar, Stadt	6,7	635 005	Bromskirchen	2,2
433 013	Stockstadt am Rhein	6,7	535 019	Wartenberg	2,2
531 016	Reiskirchen	6,5	535 006	Grebenau, Stadt	2,2

4. Regionale Besonderheiten bei den Gemeindewahlen 2016 in Hessen
4.4 Größte und kleinste Stimmenanteile
der Parteien und der Wählergruppen des Verbands der FREIEN WÄHLER

Größte Stimmenanteile			Kleinste Stimmenanteile		
GKZ	Gemeinde	%	GKZ	Gemeinde	%
CDU (Landesdurchschnitt: 29,7%)					
631 022	Rasdorf (trat nur die CDU an)	100,0	437 004	Breuberg, Stadt	3,1
432 005	Eppertshausen	72,2	437 002	Beerfelden, Stadt	6,5
631 019	Nüsttal	66,4	633 022	Reinhardshagen	6,8
632 014	Neuenstein	63,8	633 016	Liebenau, Stadt	6,9
631 013	Hofbieber	63,3	635 014	Hatzfeld (Eder), Stadt	10,1
634 019	Oberaula	62,1	634 015	Morschen	11,1
631 015	Hünfeld, Stadt	60,5	634 001	Borken (Hessen), Stadt	11,2
631 021	Poppenhausen (Wasserkuppe)	59,9	635 006	Burgwald	12,5
533 006	Elz	59,0	440 024	Wölfersheim	12,7
631 008	Flieden	57,5	632 010	Hohenroda	13,0
SPD (Landesdurchschnitt: 30,1%)					
633 024	Söhrewald	71,1	434 009	Schmitten	5,2
437 008	Hesseneck	70,0	434 005	Königstein im Taunus, Stadt	9,3
440 024	Wölfersheim	67,3	436 008	Kelkheim (Taunus), Stadt	9,5
632 013	Nentershausen	66,1	440 025	Wöllstadt	9,9
440 014	Limeshain	65,1	439 013	Rüdesheim am Rhein, Stadt	12,3
633 011	Habichtswald	63,9	631 007	Eiterfeld	12,9
633 019	Nieste	63,3	631 017	Künzell	13,2
533 010	Löhnberg	62,6	533 002	Brechen	13,3
435 024	Ronneburg	62,2	434 002	Friedrichsdorf, Stadt	13,4
634 012	Körle	62,0	434 004	Grävenwiesbach	13,5
GRÜNE (Landesdurchschnitt: 9,7%)					
411 000	Darmstadt, Wissenschaftsstadt	29,7	636 011	Sontra, Stadt	3,2
432 022	Seeheim-Jugenheim	28,0	634 011	Knüllwald	3,6
534 006	Cölbe	22,8	632 015	Niederaula	3,9
434 002	Friedrichsdorf, Stadt	21,9	435 004	Birstein	4,1
534 017	Rauschenberg, Stadt	21,1	533 013	Runkel, Stadt	4,2
438 003	Egelsbach	20,9	439 006	Hohenstein	4,3
636 009	Neu-Eichenberg	20,3	634 017	Neukirchen, Stadt	5,0
432 013	Modautal	18,0	631 007	Eiterfeld	5,2
431 006	Einhausen	18,0	631 010	Gersfeld (Rhön), Stadt	5,3
611 000	Kassel, documenta-Stadt	18,0	636 003	Eschwege, Kreisstadt	5,3

4. Regionale Besonderheiten bei den Gemeindewahlen 2016 in Hessen
4.4 Größte und kleinste Stimmenanteile
der Parteien und der Wählergruppen des Verbands der FREIEN WÄHLER

Größte Stimmenanteile			Kleinste Stimmenanteile		
GKZ	Gemeinde	%	GKZ	Gemeinde	%
DIE LINKE¹⁾ (Landesdurchschnitt: 2,1%)					
611 000	Kassel, documenta-Stadt (WG)	10,6	432 002	Babenhhausen, Stadt	1,4
534 021	Wetter (Hessen), Stadt	8,1	437 011	Michelstadt, Stadt	1,6
412 000	Frankfurt am Main, Stadt	8,0	635 019	Vöhl	1,8
413 000	Offenbach am Main, Stadt	7,8	635 003	Bad Wildungen, Stadt	2,3
411 000	Darmstadt, Wissenschaftsstadt	6,8	434 001	Bad Homburg v. d. Höhe, Stadt	2,7
414 000	Wiesbaden, Landeshauptstadt	6,2	533 019	Weinbach	3,1
436 007	Hofheim am Taunus, Kreisstadt	5,9	438 011	Rodgau, Stadt	3,3
440 008	Friedberg (Hessen), Kreisstadt	5,7	438 002	Dreieich, Stadt	3,3
633 013	Hofgeismar, Stadt	5,6	633 018	Naumburg, Stadt	3,3
636 003	Eschwege, Kreisstadt	5,6	434 008	Oberursel (Taunus), Stadt	3,4
FDP (Landesdurchschnitt: 5,9%)					
434 010	Steinbach (Taunus), Stadt	39,0	435 005	Brachtal	0,5
635 017	Rosenthal, Stadt	25,7	632 012	Ludwigsau	1,1
435 011	Großkrotzenburg	24,8	633 011	Habichtswald	1,1
635 022	Willingen (Upland)	22,5	433 007	Kelsterbach, Stadt	1,9
438 013	Seligenstadt, Stadt	20,7	432 019	Reinheim, Stadt	2,2
437 002	Beerfelden, Stadt	20,6	632 003	Bebra, Stadt	2,2
431 022	Zwingenberg, Stadt	20,3	440 012	Karben, Stadt	2,9
634 024	Spangenberg, Liebenbachstadt	17,6	431 021	Wald-Michelbach	3,0
434 005	Königstein im Taunus, Stadt	17,4	635 006	Burgwald	3,1
434 003	Glashütten	17,3	632 018	Rotenburg a. d. Fulda, Stadt	3,2
FREIE WÄHLER²⁾ (Landesdurchschnitt: 11,1%)					
437 015	Sensbachtal (trat nur eine WG an)	100,0	412 000	Frankfurt am Main, Stadt (P)	0,6
535 017	Schwalmtal	66,2	432 002	Babenhhausen, Stadt	0,6
633 022	Reinhardshagen	64,7	414 000	Wiesbaden, Landeshauptstadt (P)	1,4
635 005	Bromskirchen	62,4	433 012	Rüsselsheim am Main, Stadt	2,5
633 016	Liebenau, Stadt	62,4	413 000	Offenbach am Main, Stadt (P)	2,7
437 012	Mossautal	61,0	611 000	Kassel, documenta-Stadt (P)	3,0
437 013	Reichelsheim (Odenwald)	59,3	431 002	Bensheim, Stadt	3,0
437 014	Rothenberg	58,2	438 009	Neu-Isenburg, Stadt	3,2
434 013	Weilrod	56,3	438 011	Rodgau, Stadt	3,3
435 016	Jossgrund	55,5	438 001	Dietzenbach, Kreisstadt	3,3

1) Einschließlich der Wählergruppe Kasseler Linke (WG) . — 2) Einschließlich der Partei FREIE WÄHLER (P) .

4. Regionale Besonderheiten bei den Gemeindewahlen 2016 in Hessen

4.5 Stimmenanteile der „übrigen Parteien“

Rangfolge		
GKZ	Gemeinde	%

PIRATEN (Landesdurchschnitt: 0,3%)

635 010	Frankenau, Stadt	3,7
531 005	Gießen, Universitätsstadt	2,2
411 000	Darmstadt, Wissenschaftsstadt	1,8
413 000	Offenbach am Main, Stadt	1,7
611 000	Kassel, documenta-Stadt	1,6
414 000	Wiesbaden, Landeshauptstadt	1,1
534 014	Marburg, Universitätsstadt	1,1
412 000	Frankfurt am Main, Stadt	0,8

REP (Landesdurchschnitt: 0,2%)

435 014	Hanau, Brüder-Grimm-Stadt	9,6
631 009	Fulda, Stadt	6,9
631 004	Ebersburg	4,3
413 000	Offenbach am Main, Stadt	1,2
434 001	Bad Homburg v. d. Höhe, Stadt	1,0
412 000	Frankfurt am Main, Stadt	0,3

NPD (Landesdurchschnitt: 0,1%)

532 016	Leun, Stadt	11,2
440 004	Büdingen, Stadt	10,2
440 001	Altenstadt	10,0
532 023	Wetzlar, Stadt	7,7
412 000	Frankfurt am Main, Stadt	0,3

Die PARTEI (Landesdurchschnitt: 0,1 %)

412 000	Frankfurt am Main, Stadt	1,4
413 000	Offenbach am Main, Stadt	0,5
411 000	Darmstadt, Wissenschaftsstadt	0,3

Rangfolge		
GKZ	Gemeinde	%

ALFA (Landesdurchschnitt: 0,1%)

433 012	Rüsselsheim am Main, Stadt	1,8
414 000	Wiesbaden, Landeshauptstadt	0,9
412 000	Frankfurt am Main, Stadt	0,5

Graue Panther (Landesdurchschnitt: 0,0%)

412 000	Frankfurt am Main, Stadt	0,6
---------	--------------------------	-----

DKP (Landesdurchschnitt: 0,0%)

432 019	Reinheim, Stadt	11,1
---------	-----------------	------

Liberale (Landesdurchschnitt: 0,0%)

412 000	Frankfurt am Main, Stadt	0,3
---------	--------------------------	-----

BIG (Landesdurchschnitt: 0,0%)

414 000	Wiesbaden, Landeshauptstadt	0,3
---------	-----------------------------	-----

EINHEIT (Landesdurchschnitt: 0,0%)

440 002	Bad Nauheim, Stadt	0,5
---------	--------------------	-----

4. Regionale Besonderheiten bei den Gemeindewahlen 2016 in Hessen
4.6 Veränderung der Stimmenanteile gegenüber den Gemeindewahlen 2011
(Veränderung wird nur berechnet, wenn die Partei 2016 und 2011 angetreten ist)

Größte Stimmengewinne bzw. kleinste Verluste			Größte Stimmenverluste		
GKZ	Gemeinde	%-Punkte	GKZ	Gemeinde	%-Punkte
CDU (Landesdurchschnitt in Prozentpunkten: – 2,7)					
631 022	Rasdorf (2016 trat nur die CDU an)	34,7	632 015	Niederaula	– 19,7
631 013	Hofbieber	20,5	631 016	Kalbach	– 17,3
533 010	Löhnberg	18,9	534 010	Gladenbach, Stadt	– 14,4
432 005	Eppertshausen	12,5	434 007	Neu-Anspach	– 12,8
631 002	Burghaun	12,4	436 008	Kelkheim (Taunus), Stadt	– 12,7
535 001	Alsfeld, Stadt	12,0	434 006	Kronberg im Taunus, Stadt	– 12,5
632 017	Ronshausen	11,6	633 015	Kaufungen	– 12,4
432 013	Modautal	10,8	532 010	Greifenstein	– 11,9
431 001	Abtsteinach	10,1	636 015	Weißborn	– 11,3
SPD (Landesdurchschnitt in Prozentpunkten: – 2,9)					
632 006	Friedewald	17,0	633 019	Nieste (2011 trat nur die SPD an)	– 36,7
435 008	Flörsbachtal	13,4	435 012	Gründau	– 21,4
533 010	Löhnberg	13,3	634 015	Morschen	– 18,5
438 005	Heusenstamm, Stadt	12,9	634 001	Borken (Hessen), Stadt	– 17,3
533 006	Elz	12,3	432 008	Griesheim, Stadt	– 16,5
435 022	Niederdorfelden	11,9	431 020	Viernheim, Stadt	– 16,4
431 015	Lindenfels, Stadt	10,6	432 018	Pfungstadt, Stadt	– 15,7
440 014	Limeshain	10,1	632 008	Haunetal	– 15,6
435 024	Ronneburg	10,1	431 014	Lautertal (Odenwald)	– 14,9
GRÜNE (Landesdurchschnitt in Prozentpunkten: – 4,1)					
533 012	Merenberg, Marktflecken	4,6	433 008	Mörfelden-Walldorf, Stadt	– 12,5
532 008	Ehringshausen	3,3	432 014	Mühltal	– 12,4
531 001	Allendorf (Lumda), Stadt	1,9	432 006	Erzhausen	– 12,3
534 017	Rauschenberg, Stadt	1,6	434 001	Bad Homburg v. d. Höhe, Stadt	– 12,2
439 006	Hohenstein	1,2	435 022	Niederdorfelden	– 11,6
635 002	Bad Arolsen, Stadt	0,6	434 007	Neu-Anspach	– 11,5
433 009	Nauheim	0,5	433 013	Stockstadt am Rhein	– 11,2
635 021	Waldeck, Stadt	– 0,1	438 005	Heusenstamm, Stadt	– 10,6
535 011	Lauterbach (Hessen), Kreisstadt	– 0,2	439 012	Oestrich-Winkel, Stadt	– 10,5
FDP (Landesdurchschnitt in Prozentpunkten: 2,3)					
434 010	Steinbach (Taunus), Stadt	17,2	439 004	Geisenheim, Hochschulstadt	– 2,8
435 011	Großkrotzenburg	14,6	631 010	Gersfeld (Rhön), Stadt	– 2,7
438 013	Seligenstadt, Stadt	11,7	634 015	Morschen	– 2,3
434 003	Glashütten	10,2	632 010	Hohenroda	– 2,2
634 024	Spangenberg, Liebenbachstadt	10,2	434 009	Schmitten	– 1,8
440 017	Niddatal, Stadt	9,9	634 016	Neuental	– 1,7
431 022	Zwingenberg, Stadt	9,6	534 021	Wetter (Hessen), Stadt	– 1,2
431 013	Lampertheim, Stadt	9,5	635 020	Volkmarsen, Stadt	– 0,8
632 001	Alheim	9,2	434 007	Neu-Anspach	– 0,7

5. Regionale Besonderheiten bei den Kreiswahlen 2016 in Hessen

5.1 Wahlbeteiligung

(Landesdurchschnitt: 50,1%)

Höchste Wahlbeteiligung			Niedrigste Wahlbeteiligung		
GKZ	Landkreis	%	GKZ	Landkreis	%
535	Vogelsbergkreis	57,0	433	Landkreis Groß-Gerau	43,1
634	Schwalm-Eder-Kreis	55,8	532	Lahn-Dill-Kreis	44,5
631	Landkreis Fulda	54,5	438	Landkreis Offenbach	45,6
632	Landkreis Hersfeld-Rotenburg	53,9	431	Landkreis Bergstraße	47,6
636	Werra-Meißner-Kreis	53,5	534	Landkreis Marburg-Biedenkopf	48,7
439	Rheingau-Taunus-Kreis	53,2	432	Landkreis Darmstadt-Dieburg	48,9
434	Hochtaunuskreis	52,8	435	Main-Kinzig-Kreis	49,0
436	Main-Taunus-Kreis	52,6	531	Landkreis Gießen	49,9
437	Odenwaldkreis	52,0	533	Landkreis Limburg-Weilburg	50,1
633	Landkreis Kassel	51,9	635	Landkreis Waldeck-Frankenberg	50,4
440	Wetteraukreis	51,7			

5.2 Veränderung der Wahlbeteiligung gegenüber den Kreiswahlen 2011

(Landesdurchschnitt in Prozentpunkten: 0,9)

Größte Zunahme			Größte Abnahme bzw. kleinste Zunahme		
GKZ	Landkreis	%-Punkte	GKZ	Landkreis	%-Punkte
535	Vogelsbergkreis	3,7	431	Landkreis Bergstraße	– 1,7
631	Landkreis Fulda	3,3	534	Landkreis Marburg-Biedenkopf	– 1,4
532	Lahn-Dill-Kreis	3,2	432	Landkreis Darmstadt-Dieburg	– 1,3
533	Landkreis Limburg-Weilburg	2,9	635	Landkreis Waldeck-Frankenberg	– 0,7
436	Main-Taunus-Kreis	2,7	636	Werra-Meißner-Kreis	– 0,7
435	Main-Kinzig-Kreis	2,3	633	Landkreis Kassel	– 0,6
440	Wetteraukreis	2,0	433	Landkreis Groß-Gerau	– 0,5
531	Landkreis Gießen	1,9	634	Schwalm-Eder-Kreis	– 0,1
632	Landkreis Hersfeld-Rotenburg	1,9	438	Landkreis Offenbach	0,3
439	Rheingau-Taunus-Kreis	1,8	437	Odenwaldkreis	0,7
434	Hochtaunuskreis	1,6			

5.3 Anteil der ungültigen Stimmzettel

(Landesdurchschnitt: 4,9 %)

Größte Anteile			Kleinste Anteile		
GKZ	Landkreis	%	GKZ	Landkreis	%
433	Landkreis Groß-Gerau	6,0	436	Main-Taunus-Kreis	3,8
440	Wetteraukreis	5,9	631	Landkreis Fulda	3,8
435	Main-Kinzig-Kreis	5,6	434	Hochtaunuskreis	4,0
636	Werra-Meißner-Kreis	5,6	635	Landkreis Waldeck-Frankenberg	4,1
438	Landkreis Offenbach	5,5	534	Landkreis Marburg-Biedenkopf	4,2
633	Landkreis Kassel	5,2	533	Landkreis Limburg-Weilburg	4,3
634	Schwalm-Eder-Kreis	5,1	439	Rheingau-Taunus-Kreis	4,4
532	Lahn-Dill-Kreis	5,1	432	Landkreis Darmstadt-Dieburg	4,6
535	Vogelsbergkreis	4,9	531	Landkreis Gießen	4,7
632	Landkreis Hersfeld-Rotenburg	4,8	431	Landkreis Bergstraße	4,7
437	Odenwaldkreis	4,8			

5. Regionale Besonderheiten bei den Kreiswahlen 2016 in Hessen

5.4 Stimmenanteile der Parteien und der Wählergruppen des Verbands der FREIEN WÄHLER

Rangfolge		
GKZ	Landkreis	%

CDU (Landesdurchschnitt: 30,3%)

631	Landkreis Fulda	46,5
533	Landkreis Limburg-Weilburg	38,6
535	Vogelsbergkreis	35,5
439	Rheingau-Taunus-Kreis	35,3
434	Hochtaunuskreis	34,1
436	Main-Taunus-Kreis	33,6
431	Landkreis Bergstraße	33,0
438	Landkreis Offenbach	32,4
532	Lahn-Dill-Kreis	31,2
636	Werra-Meißner-Kreis	30,7
440	Wetteraukreis	30,5
632	Landkreis Hersfeld-Rotenburg	30,0
635	Landkreis Waldeck-Frankenberg	28,0
534	Landkreis Marburg-Biedenkopf	27,2
435	Main-Kinzig-Kreis	27,1
432	Landkreis Darmstadt-Dieburg	26,9
433	Landkreis Groß-Gerau	24,2
531	Landkreis Gießen	24,2
634	Schwalm-Eder-Kreis	23,8
633	Landkreis Kassel	22,8
437	Odenwaldkreis	21,3

GRÜNE (Landesdurchschnitt: 9,9%)

436	Main-Taunus-Kreis	14,2
434	Hochtaunuskreis	13,8
432	Landkreis Darmstadt-Dieburg	13,5
438	Landkreis Offenbach	12,0
439	Rheingau-Taunus-Kreis	11,2
431	Landkreis Bergstraße	11,1
531	Landkreis Gießen	10,8
433	Landkreis Groß-Gerau	10,1
534	Landkreis Marburg-Biedenkopf	9,5
440	Wetteraukreis	9,0
633	Landkreis Kassel	8,6
435	Main-Kinzig-Kreis	8,3
532	Lahn-Dill-Kreis	8,3
635	Landkreis Waldeck-Frankenberg	8,2
631	Landkreis Fulda	8,1
535	Vogelsbergkreis	7,7
437	Odenwaldkreis	7,6
636	Werra-Meißner-Kreis	7,6
634	Schwalm-Eder-Kreis	7,3
533	Landkreis Limburg-Weilburg	7,0
632	Landkreis Hersfeld-Rotenburg	5,9

Rangfolge		
GKZ	Landkreis	%

SPD (Landesdurchschnitt: 29,5%)

633	Landkreis Kassel	44,3
636	Werra-Meißner-Kreis	41,8
634	Schwalm-Eder-Kreis	38,7
632	Landkreis Hersfeld-Rotenburg	36,9
437	Odenwaldkreis	35,1
534	Landkreis Marburg-Biedenkopf	35,0
433	Landkreis Groß-Gerau	33,8
435	Main-Kinzig-Kreis	33,6
432	Landkreis Darmstadt-Dieburg	31,9
535	Vogelsbergkreis	31,8
635	Landkreis Waldeck-Frankenberg	31,1
532	Lahn-Dill-Kreis	29,9
531	Landkreis Gießen	28,5
440	Wetteraukreis	28,0
533	Landkreis Limburg-Weilburg	27,9
439	Rheingau-Taunus-Kreis	24,1
431	Landkreis Bergstraße	23,9
438	Landkreis Offenbach	23,8
436	Main-Taunus-Kreis	20,6
434	Hochtaunuskreis	18,0
631	Landkreis Fulda	15,5

DIE LINKE¹⁾ (Landesdurchschnitt: 3,6%)

534	Landkreis Marburg-Biedenkopf	6,5
433	Landkreis Groß-Gerau (WG)	5,0
531	Landkreis Gießen (WG)	4,6
636	Werra-Meißner-Kreis	4,5
535	Vogelsbergkreis	4,0
633	Landkreis Kassel	3,9
436	Main-Taunus-Kreis (WG)	3,8
437	Odenwaldkreis	3,7
432	Landkreis Darmstadt-Dieburg	3,6
438	Landkreis Offenbach	3,4
533	Landkreis Limburg-Weilburg	3,3
435	Main-Kinzig-Kreis	3,3
440	Wetteraukreis	3,3
532	Lahn-Dill-Kreis	3,2
439	Rheingau-Taunus-Kreis	3,2
434	Hochtaunuskreis	3,2
431	Landkreis Bergstraße	3,1
632	Landkreis Hersfeld-Rotenburg	2,8
631	Landkreis Fulda (WG)	2,8
634	Schwalm-Eder-Kreis	2,8
635	Landkreis Waldeck-Frankenberg	2,6

1) Einschließlich der Wählergruppen der LINKEN (WG).

5. Regionale Besonderheiten bei den Kreiswahlen 2016 in Hessen

5.4 Stimmenanteile der Parteien und der Wählergruppen des Verbands der FREIEN WÄHLER

Rangfolge		
GKZ	Landkreis	%

FDP (Landesdurchschnitt: 6,1%)

434	Hochtaunuskreis	11,3
436	Main-Taunus-Kreis	9,3
438	Landkreis Offenbach	7,3
635	Landkreis Waldeck-Frankenberg	6,9
431	Landkreis Bergstraße	6,9
439	Rheingau-Taunus-Kreis	6,8
634	Schwalm-Eder-Kreis	6,3
432	Landkreis Darmstadt-Dieburg	6,2
533	Landkreis Limburg-Weilburg	6,0
437	Odenwaldkreis	6,0
435	Main-Kinzig-Kreis	5,7
440	Wetteraukreis	5,7
631	Landkreis Fulda	5,5
532	Lahn-Dill-Kreis	5,4
632	Landkreis Hersfeld-Rotenburg	5,1
531	Landkreis Gießen	5,1
636	Werra-Meißner-Kreis	4,9
535	Vogelsbergkreis	4,6
433	Landkreis Groß-Gerau	4,2
633	Landkreis Kassel	4,1
534	Landkreis Marburg-Biedenkopf	3,9

PIRATEN (Landesdurchschnitt: 0,6%)

531	Landkreis Gießen	1,7
433	Landkreis Groß-Gerau	1,4
432	Landkreis Darmstadt-Dieburg	1,3
438	Landkreis Offenbach	1,3
431	Landkreis Bergstraße	1,0
440	Wetteraukreis	0,9
534	Landkreis Marburg-Biedenkopf	0,9
634	Schwalm-Eder-Kreis	0,8
635	Landkreis Waldeck-Frankenberg	0,6
435	Main-Kinzig-Kreis	0,4

NPD (Landesdurchschnitt: 0,3%)

440	Wetteraukreis	2,2
532	Lahn-Dill-Kreis	2,0
435	Main-Kinzig-Kreis	0,9

REP (Landesdurchschnitt: 0,2%)

631	Landkreis Fulda	1,0
435	Main-Kinzig-Kreis	0,9
434	Hochtaunuskreis	0,7

ALFA (Landesdurchschnitt: 0,1%)

440	Wetteraukreis	0,6
433	Landkreis Groß-Gerau	0,4

Rangfolge		
GKZ	Landkreis	%

AfD (Landesdurchschnitt: 12,3%)

431	Landkreis Bergstraße	15,9
438	Landkreis Offenbach	14,7
435	Main-Kinzig-Kreis	14,6
531	Landkreis Gießen	14,4
631	Landkreis Fulda	14,3
439	Rheingau-Taunus-Kreis	13,4
433	Landkreis Groß-Gerau	13,2
432	Landkreis Darmstadt-Dieburg	12,9
436	Main-Taunus-Kreis	12,7
437	Odenwaldkreis	12,6
534	Landkreis Marburg-Biedenkopf	12,5
632	Landkreis Hersfeld-Rotenburg	12,4
440	Wetteraukreis	12,2
635	Landkreis Waldeck-Frankenberg	11,3
434	Hochtaunuskreis	11,2
633	Landkreis Kassel	11,0
634	Schwalm-Eder-Kreis	10,2
532	Lahn-Dill-Kreis	10,0
533	Landkreis Limburg-Weilburg	9,4
535	Vogelsbergkreis	5,8

FREIE WÄHLER¹⁾ (Landesdurchschnitt: 6,5%)

437	Odenwaldkreis	13,7
635	Landkreis Waldeck-Frankenberg	11,3
531	Landkreis Gießen	10,7
535	Vogelsbergkreis (P)	10,6
636	Werra-Meißner-Kreis	10,6
634	Schwalm-Eder-Kreis	10,1
532	Lahn-Dill-Kreis	10,0
434	Hochtaunuskreis	7,7
533	Landkreis Limburg-Weilburg	7,6
440	Wetteraukreis	7,6
632	Landkreis Hersfeld-Rotenburg	6,9
439	Rheingau-Taunus-Kreis	6,0
436	Main-Taunus-Kreis	5,7
633	Landkreis Kassel	5,3
435	Main-Kinzig-Kreis	5,0
431	Landkreis Bergstraße	4,7
534	Landkreis Marburg-Biedenkopf (P)	4,5
433	Landkreis Groß-Gerau	4,0
432	Landkreis Darmstadt-Dieburg	3,6
438	Landkreis Offenbach	3,6

EINHEIT (Landesdurchschnitt: 0,0%)

440	Wetteraukreis	0,0
-----	---------------	-----

1) Einschließlich der Partei FREIE WÄHLER (P).

5. Regionale Besonderheiten bei den Kreiswahlen 2016 in Hessen

5.5 Veränderung der Stimmenanteile gegenüber den Kreiswahlen 2011

Stimmengewinne bzw. Stimmenverluste

GKZ	Landkreis	%
CDU (Landesdurchschnitt: – 4,4%)		
535	Vogelsbergkreis	0,4
636	Werra-Meißner-Kreis	– 0,3
439	Rheingau-Taunus-Kreis	– 0,5
635	Landkreis Waldeck-Frankenberg	– 2,6
633	Landkreis Kassel	– 3,4
532	Lahn-Dill-Kreis	– 3,5
432	Landkreis Darmstadt-Dieburg	– 3,5
431	Landkreis Bergstraße	– 3,8
634	Schwalm-Eder-Kreis	– 3,8
437	Odenwaldkreis	– 4,1
632	Landkreis Hersfeld-Rotenburg	– 4,1
533	Landkreis Limburg-Weilburg	– 4,9
531	Landkreis Gießen	– 5,0
440	Wetteraukreis	– 5,1
438	Landkreis Offenbach	– 5,2
434	Hochtaunuskreis	– 5,6
433	Landkreis Groß-Gerau	– 5,9
435	Main-Kinzig-Kreis	– 6,0
534	Landkreis Marburg-Biedenkopf	– 6,3
631	Landkreis Fulda	– 6,5
436	Main-Taunus-Kreis	– 8,3

Stimmenverluste

GKZ	Landkreis	%
GRÜNE (Landesdurchschnitt: – 6,8%)		
433	Landkreis Groß-Gerau	– 11,4
438	Landkreis Offenbach	– 8,9
431	Landkreis Bergstraße	– 8,3
432	Landkreis Darmstadt-Dieburg	– 8,1
439	Rheingau-Taunus-Kreis	– 7,7
434	Hochtaunuskreis	– 7,5
436	Main-Taunus-Kreis	– 7,1
437	Odenwaldkreis	– 7,0
534	Landkreis Marburg-Biedenkopf	– 6,9
435	Main-Kinzig-Kreis	– 6,8
440	Wetteraukreis	– 6,8
631	Landkreis Fulda	– 6,3
635	Landkreis Waldeck-Frankenberg	– 6,1
531	Landkreis Gießen	– 5,9
633	Landkreis Kassel	– 5,9
634	Schwalm-Eder-Kreis	– 5,6
533	Landkreis Limburg-Weilburg	– 5,6
532	Lahn-Dill-Kreis	– 5,3
535	Vogelsbergkreis	– 5,1
632	Landkreis Hersfeld-Rotenburg	– 4,3
636	Werra-Meißner-Kreis	– 4,2

Stimmengewinne bzw. Stimmenverluste

GKZ	Landkreis	%
SPD (Landesdurchschnitt: – 3,5%)		
437	Odenwaldkreis	1,0
534	Landkreis Marburg-Biedenkopf	– 1,3
438	Landkreis Offenbach	– 1,6
434	Hochtaunuskreis	– 1,8
435	Main-Kinzig-Kreis	– 2,0
436	Main-Taunus-Kreis	– 2,0
533	Landkreis Limburg-Weilburg	– 2,2
636	Werra-Meißner-Kreis	– 2,3
535	Vogelsbergkreis	– 2,5
532	Lahn-Dill-Kreis	– 3,0
433	Landkreis Groß-Gerau	– 3,1
635	Landkreis Waldeck-Frankenberg	– 3,4
631	Landkreis Fulda	– 3,6
633	Landkreis Kassel	– 3,7
440	Wetteraukreis	– 3,8
432	Landkreis Darmstadt-Dieburg	– 4,2
531	Landkreis Gießen	– 5,0
431	Landkreis Bergstraße	– 5,3
634	Schwalm-Eder-Kreis	– 5,4
632	Landkreis Hersfeld-Rotenburg	– 6,0
439	Rheingau-Taunus-Kreis	– 6,7

Stimmengewinne

GKZ	Landkreis	%
FDP (Landesdurchschnitt: 2,2%)		
434	Hochtaunuskreis	4,3
436	Main-Taunus-Kreis	4,1
431	Landkreis Bergstraße	3,1
438	Landkreis Offenbach	3,0
437	Odenwaldkreis	3,0
533	Landkreis Limburg-Weilburg	2,8
432	Landkreis Darmstadt-Dieburg	2,6
435	Main-Kinzig-Kreis	2,4
532	Lahn-Dill-Kreis	2,3
440	Wetteraukreis	2,1
631	Landkreis Fulda	1,8
439	Rheingau-Taunus-Kreis	1,8
633	Landkreis Kassel	1,8
531	Landkreis Gießen	1,6
433	Landkreis Groß-Gerau	1,5
632	Landkreis Hersfeld-Rotenburg	1,5
634	Schwalm-Eder-Kreis	1,5
534	Landkreis Marburg-Biedenkopf	1,3
635	Landkreis Waldeck-Frankenberg	1,0
636	Werra-Meißner-Kreis	1,0
535	Vogelsbergkreis	0,1

Von Seite ... bis ...

Ergebnisse der Gemeindewahlen im Überblick	26 – 223
--	----------

Ergebnisse der Kreiswahlen im Überblick	224 – 363
---	-----------

6. Ergebnisse der Gemeindewahlen 2016 und 2011

Merkmal	Wahlbe- rechtigte	Wählerinnen und Wähler ---- Wahlbe- teiligung	Abgegebene Stimmzettel		Gültige Stimmen						
			un- gültig	gültig		CDU	SPD	GRÜNE	DIE LINKE	FDP	AfD
Land Hessen											
2016 Anzahl	4 726 099	2 273 786	90 382	2 183 404	91 264 182	25 918 205	25 857 036	10 636 436	2 642 406	5 987 432	4 017 474
2016 gewichtet	—	—	—	—	—	648 011	657 877	211 497	38 767	129 169	57 781
2011 Anzahl	4 581 441	2 190 147	87 079	2 103 068	88 709 265	28 353 517	27 282 744	14 882 157	1 834 465	3 365 659	x
2011 gewichtet	—	—	—	—	—	681 572	693 112	289 589	27 795	75 096	x
2016 %	—	48,1	4,0	96,0	—	29,7	30,1	9,7	1,8	5,9	2,6
2011 %	—	47,8	4,0	96,0	—	32,4	33,0	13,8	1,3	3,6	x
davon											
kreisfreie Städte											
2016 Anzahl	1 064 091	434 450	17 790	416 660	33 164 372	7 676 858	8 047 526	5 611 785	2 157 235	2 523 783	3 318 594
2016 gewichtet	—	—	—	—	—	95 720	101 242	71 742	26 233	31 543	42 002
2011 Anzahl	986 026	416 637	20 809	395 828	31 596 061	9 334 645	7 887 582	7 890 045	1 359 661	1 240 686	x
2011 gewichtet	—	—	—	—	—	116 020	100 540	98 973	16 407	15 452	x
2016 %	—	40,8	4,1	95,9	—	23,0	24,3	17,2	6,3	7,6	10,1
2011 %	—	42,3	5,0	95,0	—	29,3	25,4	25,0	4,1	3,9	x
Landkreise											
2016 Anzahl	3 662 008	1 839 336	72 592	1 766 744	58 099 810	18 241 347	17 809 510	5 024 651	485 171	3 463 649	698 880
2016 gewichtet	—	—	—	—	—	552 292	556 636	139 755	12 534	97 626	15 779
2011 Anzahl	3 595 415	1 773 510	66 270	1 707 240	57 113 204	19 018 872	19 395 162	6 992 112	474 804	2 124 973	x
2011 gewichtet	—	—	—	—	—	565 552	592 572	190 616	11 388	59 644	x
2016 %	—	50,2	3,9	96,1	—	31,3	31,5	7,9	0,7	5,5	0,9
2011 %	—	49,3	3,7	96,3	—	33,1	34,7	11,2	0,7	3,5	x
Regierungsbezirk Darmstadt											
2016 Anzahl	2 947 083	1 372 922	55 648	1 317 274	61 907 738	17 108 022	16 216 299	8 038 299	2 495 529	4 616 061	3 338 903
2016 gewichtet	—	—	—	—	—	382 836	365 025	150 157	34 835	93 287	46 698
2011 Anzahl	2 808 511	1 311 786	54 731	1 257 055	59 596 319	19 211 554	16 494 279	11 242 670	1 649 060	2 458 239	x
2011 gewichtet	—	—	—	—	—	411 756	374 569	204 705	23 286	50 211	x
2016 %	—	46,6	4,1	95,9	—	29,1	27,7	11,4	2,6	7,1	3,5
2011 %	—	46,7	4,2	95,8	—	32,8	29,8	16,3	1,9	4,0	x
411000 Darmstadt, Wissenschaftsstadt											
2016 Anzahl	114 875	54 961	1 792	53 169	3 641 979	663 756	627 350	1 080 537	247 347	191 465	335 356
2016 gewichtet	—	—	—	—	—	9 690	9 159	15 775	3 611	2 795	4 896
2011 Anzahl	105 652	52 228	2 157	50 071	3 383 900	840 449	719 187	1 112 036	130 901	109 725	x
2011 gewichtet	—	—	—	—	—	12 436	10 642	16 455	1 937	1 624	x
2016 %	—	47,8	3,3	96,7	—	18,2	17,2	29,7	6,8	5,3	9,2
2011 %	—	49,4	4,1	95,9	—	24,8	21,3	32,9	3,9	3,2	x
412000 Frankfurt am Main, Stadt											
2016 Anzahl	502 107	195 770	8 192	187 578	16 908 244	4 075 690	4 023 354	2 583 267	1 356 066	1 273 458	1 508 851
2016 gewichtet	—	—	—	—	—	45 215	44 635	28 658	15 044	14 128	16 739
2011 Anzahl	453 480	192 242	10 007	182 235	16 409 960	5 006 324	3 502 976	4 238 740	886 887	637 723	x
2011 gewichtet	—	—	—	—	—	55 596	38 901	47 072	9 849	7 082	x
2016 %	—	39,0	4,2	95,8	—	24,1	23,8	15,3	8,0	7,5	8,9
2011 %	—	42,4	5,2	94,8	—	30,5	21,3	25,8	5,4	3,9	x
413000 Offenbach am Main, Stadt											
2016 Anzahl	89 524	29 481	1 483	27 998	1 757 329	422 864	436 337	255 509	137 280	167 123	158 327
2016 gewichtet	—	—	—	—	—	6 737	6 952	4 071	2 187	2 663	2 522
2011 Anzahl	79 498	26 895	1 219	25 676	1 711 357	529 068	449 598	378 533	94 643	86 503	x
2011 gewichtet	—	—	—	—	—	7 938	6 745	5 679	1 420	1 298	x
2016 %	—	32,9	5,0	95,0	—	24,1	24,8	14,5	7,8	9,5	9,0
2011 %	—	33,8	4,5	95,5	—	30,9	26,3	22,1	5,5	5,1	x

in den kreisfreien Städten und Landkreisen

Von den gültigen Stimmen entfielen auf														Merkmal
PIRA- TEN	REP	FREIE WÄHLER	NPD	Die PARTEI	ALFA	Graue Panther	DKP	Liberale	BIG	EINHEIT	Wähler- gruppen (Seite 212)	darunter	Son- stige	
												FREIE WÄHLER		
Land Hessen														
428 639	281 328	361 425	159 285	255 688	148 578	96 825	26 158	48 516	21 110	2 113	14 375 528	7 122 214	x	2016 Anzahl
5 876	4 988	4 869	3 209	2 917	1 913	1 074	747	538	273	50	413 847	237 279	x	2016 gewichtet
768 166	451 379	x	204 887	27 934	x	71 086	23 196	x	94 037	x	11 324 620	5 657 792	25 418	2011 Anzahl
10 300	6 751	x	2 671	310	x	789	664	x	1 139	x	312 756	168 710	527	2011 gewichtet
0,3	0,2	0,2	0,1	0,1	0,1	0,0	0,0	0,0	0,0	0,0	19,0	10,9	x	2016 %
0,5	0,3	x	0,1	0,0	x	0,0	0,0	x	0,1	x	14,9	8,0	0,0	2011 %
davon														
kreisfreie Städte														
378 442	75 343	361 425	46 047	255 688	136 878	96 825	x	48 516	21 110	x	2 408 317	x	x	2016 Anzahl
4 954	934	4 869	511	2 917	1 624	1 074	x	538	273	x	30 485	x	x	2016 gewichtet
693 839	330 976	x	186 577	27 934	x	71 086	x	x	94 037	x	2 474 705	824 524	4 288	2011 Anzahl
8 847	4 151	x	2 072	310	x	789	x	x	1 139	x	31 073	9 799	56	2011 gewichtet
1,2	0,2	1,2	0,1	0,7	0,4	0,3	x	0,1	0,1	x	7,3	x	x	2016 %
2,2	1,0	x	0,5	0,1	x	0,2	x	x	0,3	x	7,9	2,5	0,0	2011 %
Landkreise														
50 197	205 985	x	113 238	x	11 700	x	26 158	x	x	2 113	11 967 211	7 122 214	x	2016 Anzahl
922	4 054	x	2 699	x	289	x	747	x	x	50	383 362	237 279	x	2016 gewichtet
74 327	120 403	x	18 310	x	x	x	23 196	x	x	x	8 849 915	4 833 268	21 130	2011 Anzahl
1 453	2 600	x	599	x	x	x	664	x	x	x	281 683	158 911	471	2011 gewichtet
0,1	0,2	x	0,2	x	0,0	x	0,0	x	x	0,0	21,7	13,4	x	2016 %
0,1	0,2	x	0,0	x	x	x	0,0	x	x	x	16,5	9,3	0,0	2011 %
Regierungsbezirk Darmstadt														
311 191	197 106	236 185	89 925	255 688	148 578	96 825	26 158	48 516	21 110	2 113	8 661 230	3 819 926	x	2016 Anzahl
3 965	3 417	3 027	1 793	2 917	1 913	1 074	747	538	273	50	224 724	118 491	x	2016 gewichtet
589 733	415 428	x	202 591	27 934	x	71 086	23 196	x	94 037	x	7 100 556	3 087 199	15 956	2011 Anzahl
7 392	5 922	x	2 573	310	x	789	664	x	1 139	x	173 382	81 712	357	2011 gewichtet
0,3	0,3	0,2	0,1	0,2	0,1	0,1	0,1	0,0	0,0	0,0	17,1	9,0	x	2016 %
0,6	0,5	x	0,2	0,0	x	0,1	0,1	x	0,1	x	13,8	6,5	0,0	2011 %
411000 Darmstadt, Wissenschaftsstadt														
67 256	x	x	x	11 471	x	x	x	x	x	x	417 441	x	x	2016 Anzahl
982	x	x	x	167	x	x	x	x	x	x	6 094	x	x	2016 gewichtet
97 736	x	x	x	x	x	x	x	x	14 860	x	359 006	19 974	x	2011 Anzahl
1 446	x	x	x	x	x	x	x	x	220	x	5 313	296	x	2011 gewichtet
1,8	x	x	x	0,3	x	x	x	x	x	x	11,5	x	x	2016 %
2,9	x	x	x	x	x	x	x	x	0,4	x	10,6	0,6	x	2011 %
412000 Frankfurt am Main, Stadt														
142 227	55 118	94 031	46 047	235 832	79 961	96 825	x	48 516	x	x	1 289 001	x	x	2016 Anzahl
1 578	611	1 043	511	2 616	887	1 074	x	538	x	x	14 300	x	x	2016 gewichtet
320 387	137 148	x	186 577	27 934	x	71 086	x	x	57 780	x	1 336 398	616 199	x	2011 Anzahl
3 558	1 523	x	2 072	310	x	789	x	x	642	x	14 841	6 843	x	2011 gewichtet
0,8	0,3	0,6	0,3	1,4	0,5	0,6	x	0,3	x	x	7,6	x	x	2016 %
2,0	0,8	x	1,1	0,2	x	0,4	x	x	0,4	x	8,1	3,8	x	2011 %
413000 Offenbach am Main, Stadt														
29 636	20 225	48 142	x	8 385	x	x	x	x	x	x	73 501	x	x	2016 Anzahl
472	322	767	x	134	x	x	x	x	x	x	1 171	x	x	2016 gewichtet
38 586	57 724	x	x	x	x	x	x	x	x	x	76 702	43 221	x	2011 Anzahl
579	866	x	x	x	x	x	x	x	x	x	1 150	648	x	2011 gewichtet
1,7	1,2	2,7	x	0,5	x	x	x	x	x	x	4,2	x	x	2016 %
2,3	3,4	x	x	x	x	x	x	x	x	x	4,5	2,5	x	2011 %

6. Ergebnisse der Gemeindewahlen 2016 und 2011

Merkmal	Wahlbe- rechtigte	Wählerinnen und Wähler ---- Wahlbe- teiligung	Abgegebene Stimmzettel		Gültige Stimmen						
			un- gültig	gültig		CDU	SPD	GRÜNE	DIE LINKE	FDP	AfD
414000 Wiesbaden, Landeshauptstadt											
2016 Anzahl	207 552	90 081	3 803	86 278	6 667 126	1 646 683	1 726 107	938 103	416 542	656 040	856 353
2016 gewichtet	—	—	—	—	—	21 309	22 337	12 140	5 390	8 490	11 082
2011 Anzahl	201 742	83 506	4 779	78 727	6 080 136	1 988 460	1 757 903	1 162 115	247 230	305 642	x
2011 gewichtet	—	—	—	—	—	25 747	22 762	15 047	3 201	3 958	x
2016 %	—	43,4	4,2	95,8	—	24,7	25,9	14,1	6,2	9,8	12,8
2011 %	—	41,4	5,7	94,3	—	32,7	28,9	19,1	4,1	5,0	x
431 Landkreis Bergstraße											
2016 Anzahl	211 507	100 932	4 429	96 503	3 211 909	1 099 949	870 186	208 209	27 948	252 827	86 911
2016 gewichtet	—	—	—	—	—	33 100	26 507	6 341	725	7 127	2 017
2011 Anzahl	205 991	101 775	3 921	97 854	3 239 506	1 172 674	1 041 450	319 125	23 373	118 764	x
2011 gewichtet	—	—	—	—	—	35 204	31 260	9 679	609	3 389	x
2016 %	—	47,7	4,4	95,6	—	34,3	27,5	6,6	0,8	7,4	2,1
2011 %	—	49,4	3,9	96,1	—	36,0	31,9	9,9	0,6	3,5	x
432 Landkreis Darmstadt-Dieburg											
2016 Anzahl	229 732	112 409	4 572	107 837	3 392 700	1 007 641	1 169 105	355 988	11 660	190 462	x
2016 gewichtet	—	—	—	—	—	32 655	37 282	10 969	338	5 979	x
2011 Anzahl	222 374	111 951	4 194	107 757	3 465 505	1 062 318	1 330 815	486 935	x	111 144	x
2011 gewichtet	—	—	—	—	—	33 302	41 532	14 765	x	3 415	x
2016 %	—	48,9	4,1	95,9	—	30,3	34,6	10,2	0,3	5,5	x
2011 %	—	50,3	3,7	96,3	—	30,9	38,5	13,7	x	3,2	x
433 Landkreis Groß-Gerau											
2016 Anzahl	196 617	85 112	4 068	81 044	2 767 435	749 067	903 736	217 719	21 014	117 404	x
2016 gewichtet	—	—	—	—	—	22 341	27 076	6 127	633	3 348	x
2011 Anzahl	186 353	81 665	3 634	78 031	2 738 127	833 229	1 031 360	373 222	13 451	68 159	x
2011 gewichtet	—	—	—	—	—	23 833	29 636	10 187	385	1 924	x
2016 %	—	43,3	4,8	95,2	—	27,6	33,4	7,6	0,8	4,1	x
2011 %	—	43,8	4,4	95,6	—	30,5	38,0	13,1	0,5	2,5	x
434 Hochtaunuskreis											
2016 Anzahl	177 554	93 888	3 035	90 853	3 345 457	1 096 543	600 786	432 815	70 498	362 920	124 156
2016 gewichtet	—	—	—	—	—	29 014	16 221	11 825	1 724	10 035	2 813
2011 Anzahl	172 892	88 967	3 203	85 764	3 211 425	1 160 273	615 584	650 269	33 909	220 953	x
2011 gewichtet	—	—	—	—	—	30 706	16 561	17 099	755	5 983	x
2016 %	—	52,9	3,2	96,8	—	31,9	17,9	13,0	1,9	11,0	3,1
2011 %	—	51,5	3,6	96,4	—	35,8	19,3	19,9	0,9	7,0	x
435 Main-Kinzig-Kreis											
2016 Anzahl	319 237	157 051	6 904	150 147	5 123 662	1 425 571	1 849 629	396 359	8 666	286 214	x
2016 gewichtet	—	—	—	—	—	42 133	54 744	10 687	249	7 772	x
2011 Anzahl	310 563	145 418	5 758	139 660	4 912 091	1 552 405	1 896 177	521 297	98 782	167 436	x
2011 gewichtet	—	—	—	—	—	44 691	54 751	13 460	2 224	4 369	x
2016 %	—	49,2	4,4	95,6	—	28,1	36,5	7,1	0,2	5,2	x
2011 %	—	46,8	4,0	96,0	—	32,0	39,2	9,6	1,6	3,1	x
436 Main-Taunus-Kreis											
2016 Anzahl	179 672	94 610	3 335	91 275	3 314 106	1 116 475	714 138	331 337	41 488	343 541	30 627
2016 gewichtet	—	—	—	—	—	31 090	20 078	9 243	973	9 468	856
2011 Anzahl	172 875	86 530	2 842	83 688	3 085 519	1 214 216	743 297	429 990	14 643	183 942	x
2011 gewichtet	—	—	—	—	—	32 970	20 337	11 663	341	4 995	x
2016 %	—	52,7	3,5	96,5	—	34,1	22,0	10,1	1,1	10,4	0,9
2011 %	—	50,1	3,3	96,7	—	39,4	24,3	13,9	0,4	6,0	x

in den kreisfreien Städten und Landkreisen

Von den gültigen Stimmen entfielen auf													Merkmal
PIRA- TEN	REP	FREIE WÄHLER	NPD	Die PARTEI	ALFA	Graue Panther	DKP	Liberale	BIG	EINHEIT	Wähler- gruppen (Seite 212)	darunter FREIE WÄHLER	
													414000 Wiesbaden, Landeshauptstadt
72 072	x	94 012	x	x	56 917	x	x	x	21 110	x	183 187	x	x 2016 Anzahl
933	x	1 217	x	x	737	x	x	x	273	x	2 371	x	x 2016 gewichtet
129 035	136 104	x	x	x	x	x	x	x	21 397	x	327 962	71 055	4 288 2011 Anzahl
1 671	1 762	x	x	x	x	x	x	x	277	x	4 247	920	56 2011 gewichtet
1,1	x	1,4	x	x	0,9	x	x	x	0,3	x	2,7	x	x 2016 %
2,1	2,2	x	x	x	x	x	x	x	0,4	x	5,4	1,2	0,1 2011 %
													431 Landkreis Bergstraße
x	x	x	x	x	x	x	x	x	x	x	665 879	286 718	x 2016 Anzahl
x	x	x	x	x	x	x	x	x	x	x	20 685	9 592	x 2016 gewichtet
x	x	x	x	x	x	x	x	x	x	x	564 120	220 320	x 2011 Anzahl
x	x	x	x	x	x	x	x	x	x	x	17 710	7 875	x 2011 gewichtet
x	x	x	x	x	x	x	x	x	x	x	21,4	9,9	x 2016 %
x	x	x	x	x	x	x	x	x	x	x	18,1	8,0	x 2011 %
													432 Landkreis Darmstadt-Dieburg
x	x	x	x	x	x	x	26 158	x	x	x	631 686	229 229	x 2016 Anzahl
x	x	x	x	x	x	x	747	x	x	x	19 867	7 316	x 2016 gewichtet
x	x	x	x	x	x	x	23 196	x	x	x	447 132	150 786	3 965 2011 Anzahl
x	x	x	x	x	x	x	664	x	x	x	13 961	5 064	121 2011 gewichtet
x	x	x	x	x	x	x	0,7	x	x	x	18,4	6,8	x 2016 %
x	x	x	x	x	x	x	0,6	x	x	x	13,0	4,7	0,1 2011 %
													433 Landkreis Groß-Gerau
x	x	x	x	x	11 700	x	x	x	x	x	746 795	389 577	x 2016 Anzahl
x	x	x	x	x	289	x	x	x	x	x	21 230	11 365	x 2016 gewichtet
x	x	x	x	x	x	x	x	x	x	x	411 003	118 735	7 703 2011 Anzahl
x	x	x	x	x	x	x	x	x	x	x	11 890	3 714	180 2011 gewichtet
x	x	x	x	x	0,4	x	x	x	x	x	26,2	14,0	x 2016 %
x	x	x	x	x	x	x	x	x	x	x	15,2	4,8	0,2 2011 %
													434 Hochtaunuskreis
x	8 483	x	x	x	x	x	x	x	x	x	649 256	227 656	x 2016 Anzahl
x	186	x	x	x	x	x	x	x	x	x	19 036	7 585	x 2016 gewichtet
x	17 722	x	x	x	x	x	x	x	x	x	512 715	176 635	x 2011 Anzahl
x	418	x	x	x	x	x	x	x	x	x	14 243	5 706	x 2011 gewichtet
x	0,2	x	x	x	x	x	x	x	x	x	21,0	8,3	x 2016 %
x	0,5	x	x	x	x	x	x	x	x	x	16,6	6,7	x 2011 %
													435 Main-Kinzig-Kreis
x	113 280	x	x	x	x	x	x	x	x	x	1 043 943	700 032	x 2016 Anzahl
x	2 297	x	x	x	x	x	x	x	x	x	32 265	22 272	x 2016 gewichtet
x	61 864	x	2 575	x	x	x	x	x	x	x	611 555	286 172	x 2011 Anzahl
x	1 183	x	74	x	x	x	x	x	x	x	18 904	9 560	x 2011 gewichtet
x	1,5	x	x	x	x	x	x	x	x	x	21,5	14,8	x 2016 %
x	0,8	x	0,1	x	x	x	x	x	x	x	13,5	6,8	x 2011 %
													436 Main-Taunus-Kreis
x	x	x	x	x	x	x	x	x	x	x	736 500	272 963	x 2016 Anzahl
x	x	x	x	x	x	x	x	x	x	x	19 567	7 640	x 2016 gewichtet
x	x	x	x	x	x	x	x	x	x	x	499 431	288 444	x 2011 Anzahl
x	x	x	x	x	x	x	x	x	x	x	13 382	7 449	x 2011 gewichtet
x	x	x	x	x	x	x	x	x	x	x	21,4	8,4	x 2016 %
x	x	x	x	x	x	x	x	x	x	x	16,0	8,9	x 2011 %

6. Ergebnisse der Gemeindewahlen 2016 und 2011

Merkmal	Wahlbe- rechtigte	Wählerinnen und Wähler ---- Wahlbe- teiligung	Abgegebene Stimmzettel		Gültige Stimmen						
			un- gültig	gültig		CDU	SPD	GRÜNE	DIE LINKE	FDP	AfD
437 Odenwaldkreis											
2016 Anzahl	76 372	39 777	1 671	38 106	991 001	185 277	364 733	67 239	3 100	46 076	x
2016 gewichtet	—	—	—	—	—	7 164	13 981	2 466	94	1 749	x
2011 Anzahl	75 608	38 939	1 573	37 366	977 495	198 064	374 725	95 268	2 927	25 788	x
2011 gewichtet	—	—	—	—	—	7 669	14 325	3 446	91	924	x
2016 %	—	52,1	4,2	95,8	—	18,8	36,7	6,5	0,2	4,6	x
2011 %	—	51,5	4,0	96,0	—	20,5	38,3	9,2	0,2	2,5	x
438 Landkreis Offenbach											
2016 Anzahl	261 582	119 435	4 510	114 925	4 471 265	1 427 639	1 178 774	503 938	105 014	330 126	238 322
2016 gewichtet	—	—	—	—	—	36 833	30 542	12 748	2 540	8 667	5 772
2011 Anzahl	250 911	114 421	4 793	109 628	4 312 623	1 511 029	1 140 964	550 365	73 908	190 701	x
2011 gewichtet	—	—	—	—	—	38 701	29 099	14 080	1 732	4 892	x
2016 %	—	45,7	3,8	96,2	—	32,0	26,6	11,1	2,2	7,5	5,0
2011 %	—	45,6	4,2	95,8	—	35,3	26,5	12,8	1,6	4,5	x
439 Rheingau-Taunus-Kreis											
2016 Anzahl	145 585	77 602	2 722	74 880	2 415 815	865 085	629 371	285 690	x	165 358	x
2016 gewichtet	—	—	—	—	—	26 529	20 238	8 507	x	4 861	x
2011 Anzahl	142 479	73 440	2 553	70 887	2 345 927	806 451	723 138	404 137	x	112 247	x
2011 gewichtet	—	—	—	—	—	24 295	22 242	11 652	x	3 212	x
2016 %	—	53,3	3,5	96,5	—	35,4	27,0	11,4	x	6,5	x
2011 %	—	51,5	3,5	96,5	—	34,3	31,4	16,4	x	4,5	x
440 Wetteraukreis											
2016 Anzahl	235 167	121 813	5 132	116 681	3 899 710	1 325 782	1 122 693	381 589	48 906	233 047	x
2016 gewichtet	—	—	—	—	—	39 024	35 274	10 600	1 325	6 207	x
2011 Anzahl	228 093	113 809	4 098	109 711	3 722 748	1 336 594	1 167 105	520 638	28 406	119 512	x
2011 gewichtet	—	—	—	—	—	38 668	35 776	14 421	742	3 146	x
2016 %	—	51,8	4,2	95,8	—	33,4	30,2	9,1	1,1	5,3	x
2011 %	—	49,9	3,6	96,4	—	35,2	32,6	13,1	0,7	2,9	x
Regierungsbezirk Gießen											
2016 Anzahl	810 167	398 993	15 187	383 806	12 898 694	3 987 165	4 148 039	1 131 192	77 501	549 313	199 265
2016 gewichtet	—	—	—	—	—	120 241	124 867	29 274	1 869	13 784	3 499
2011 Anzahl	804 632	381 393	13 335	368 058	12 547 824	3 962 504	4 401 887	1 556 589	115 308	374 767	x
2011 gewichtet	—	—	—	—	—	118 236	129 211	39 131	2 450	9 635	x
2016 %	—	49,2	3,8	96,2	—	31,3	32,5	7,6	0,5	3,6	0,9
2011 %	—	47,4	3,5	96,5	—	32,1	35,1	10,6	0,7	2,6	x
531 Landkreis Gießen											
2016 Anzahl	204 652	102 478	4 269	98 209	3 765 338	950 052	1 132 406	463 382	x	174 700	199 265
2016 gewichtet	—	—	—	—	—	25 266	29 927	11 481	x	4 311	3 499
2011 Anzahl	198 214	95 538	3 532	92 006	3 541 577	967 579	1 187 475	581 311	53 875	107 303	x
2011 gewichtet	—	—	—	—	—	25 071	30 949	14 211	954	2 660	x
2016 %	—	50,1	4,2	95,8	—	25,7	30,5	11,7	x	4,4	3,6
2011 %	—	48,2	3,7	96,3	—	27,2	33,6	15,4	1,0	2,9	x
532 Lahn-Dill-Kreis											
2016 Anzahl	196 359	87 761	3 588	84 173	2 807 500	875 384	878 272	224 833	35 174	145 593	x
2016 gewichtet	—	—	—	—	—	26 922	26 473	6 563	651	3 530	x
2011 Anzahl	196 230	81 479	2 938	78 541	2 675 898	879 917	922 607	321 967	32 794	111 682	x
2011 gewichtet	—	—	—	—	—	26 157	27 095	9 129	603	2 719	x
2016 %	—	44,7	4,1	95,9	—	32,0	31,5	7,8	0,8	4,2	x
2011 %	—	41,5	3,6	96,4	—	33,3	34,5	11,6	0,8	3,5	x

in den kreisfreien Städten und Landkreisen

Von den gültigen Stimmen entfielen auf														Merkmal
PIRA- TEN	REP	FREIE WÄHLER	NPD	Die PARTEI	ALFA	Graue Panther	DKP	Liberale	BIG	EINHEIT	Wähler- gruppen (Seite 212)	darunter FREIE WÄHLER	Son- stige	
437 Odenwaldkreis														x 2016 Anzahl x 2016 gewichtet x 2011 Anzahl x 2011 gewichtet x 2016 % x 2011 %
x	x	x	x	x	x	x	x	x	x	x	324 576	284 395	x	
x	x	x	x	x	x	x	x	x	x	x	12 653	11 015	x	
x	4 866	x	x	x	x	x	x	x	x	x	275 857	179 437	x	
x	170	x	x	x	x	x	x	x	x	x	10 740	7 177	x	
x	x	x	x	x	x	x	x	x	x	x	33,2	28,9	x	
x	0,5	x	x	x	x	x	x	x	x	x	28,7	19,2	x	438 Landkreis Offenbach x 2016 Anzahl x 2016 gewichtet x 2011 Anzahl x 2011 gewichtet x 2016 % x 2011 %
x	x	x	x	x	x	x	x	x	x	x	687 452	484 548	x	
x	x	x	x	x	x	x	x	x	x	x	17 823	12 729	x	
x	x	x	x	x	x	x	x	x	x	x	845 656	317 027	x	
x	x	x	x	x	x	x	x	x	x	x	21 125	8 084	x	
x	x	x	x	x	x	x	x	x	x	x	15,5	11,1	x	
x	x	x	x	x	x	x	x	x	x	x	19,3	7,4	x	439 Rheingau-Taunus-Kreis x 2016 Anzahl x 2016 gewichtet x 2011 Anzahl x 2011 gewichtet x 2016 % x 2011 %
x	x	x	x	x	x	x	x	x	x	x	470 311	276 224	x	
x	x	x	x	x	x	x	x	x	x	x	14 745	8 640	x	
x	x	x	x	x	x	x	x	x	x	x	299 954	144 082	x	
x	x	x	x	x	x	x	x	x	x	x	9 486	4 470	x	
x	x	x	x	x	x	x	x	x	x	x	19,7	11,5	x	
x	x	x	x	x	x	x	x	x	x	x	13,4	6,3	x	440 Wetteraukreis x 2016 Anzahl x 2016 gewichtet x 2011 Anzahl x 2011 gewichtet x 2016 % x 2011 %
x	x	x	43 878	x	x	x	x	x	x	2 113	741 702	668 584	x	
x	x	x	1 282	x	x	x	x	x	x	50	22 917	20 337	x	
3 989	x	x	13 439	x	x	x	x	x	x	x	533 065	455 112	x	
138	x	x	427	x	x	x	x	x	x	x	16 390	13 906	x	
x	x	x	1,1	x	x	x	x	x	x	0,0	19,6	17,4	x	
0,1	x	x	0,4	x	x	x	x	x	x	x	14,9	12,7	x	Regierungsbezirk Gießen x 2016 Anzahl x 2016 gewichtet 9 462 2011 Anzahl 170 2011 gewichtet x 2016 % 0,0 2011 %
49 487	x	x	69 360	x	x	x	x	x	x	x	2 687 372	1 816 195	x	
872	x	x	1 416	x	x	x	x	x	x	x	87 983	61 506	x	
66 856	10 985	x	2 296	x	x	x	x	x	x	x	2 047 170	1 408 147	9 462	
1 183	319	x	98	x	x	x	x	x	x	x	67 637	46 862	170	
0,2	x	x	0,4	x	x	x	x	x	x	x	22,9	16,0	x	
0,3	0,1	x	0,0	x	x	x	x	x	x	x	18,4	12,7	0,0	531 Landkreis Gießen x 2016 Anzahl x 2016 gewichtet x 2011 Anzahl x 2011 gewichtet x 2016 % x 2011 %
34 223	x	x	x	x	x	x	x	x	x	x	811 310	603 877	x	
601	x	x	x	x	x	x	x	x	x	x	23 124	18 594	x	
37 191	x	x	x	x	x	x	x	x	x	x	606 843	507 721	x	
652	x	x	x	x	x	x	x	x	x	x	17 509	15 022	x	
0,6	x	x	x	x	x	x	x	x	x	x	23,5	18,9	x	
0,7	x	x	x	x	x	x	x	x	x	x	19,0	16,3	x	532 Lahn-Dill-Kreis x 2016 Anzahl x 2016 gewichtet x 2011 Anzahl x 2011 gewichtet x 2016 % x 2011 %
x	x	x	69 360	x	x	x	x	x	x	x	578 884	500 600	x	
x	x	x	1 416	x	x	x	x	x	x	x	18 618	15 816	x	
x	x	x	2 296	x	x	x	x	x	x	x	404 635	376 525	x	
x	x	x	98	x	x	x	x	x	x	x	12 744	11 751	x	
x	x	x	1,7	x	x	x	x	x	x	x	22,1	18,8	x	
x	x	x	0,1	x	x	x	x	x	x	x	16,2	15,0	x	532 Lahn-Dill-Kreis x 2016 Anzahl x 2016 gewichtet x 2011 Anzahl x 2011 gewichtet x 2016 % x 2011 %
x	x	x	69 360	x	x	x	x	x	x	x	578 884	500 600	x	
x	x	x	1 416	x	x	x	x	x	x	x	18 618	15 816	x	
x	x	x	2 296	x	x	x	x	x	x	x	404 635	376 525	x	
x	x	x	98	x	x	x	x	x	x	x	12 744	11 751	x	
x	x	x	1,7	x	x	x	x	x	x	x	22,1	18,8	x	
x	x	x	0,1	x	x	x	x	x	x	x	16,2	15,0	x	

6. Ergebnisse der Gemeindewahlen 2016 und 2011

Merkmal	Wahlbe- rechtigte	Wählerinnen und Wähler ---- Wahlbe- teiligung	Abgegebene Stimmzettel		Gültige Stimmen						
			un- gültig	gültig		CDU	SPD	GRÜNE	DIE LINKE	FDP	AfD
533 Landkreis Limburg-Weilburg											
2016 Anzahl	133 829	67 168	2 390	64 778	1 972 157	814 527	639 328	91 301	22 675	69 644	x
2016 gewichtet	—	—	—	—	—	26 571	21 140	2 629	589	1 832	x
2011 Anzahl	133 421	62 516	2 106	60 410	1 842 570	760 076	598 897	124 419	9 183	35 339	x
2011 gewichtet	—	—	—	—	—	24 696	19 939	3 500	293	945	x
2016 %	—	50,2	3,6	96,4	—	41,0	32,6	4,1	0,9	2,8	x
2011 %	—	46,9	3,4	96,6	—	40,9	33,0	5,8	0,5	1,6	x
534 Landkreis Marburg-Biedenkopf											
2016 Anzahl	188 447	92 032	3 047	88 985	3 173 951	947 794	1 110 359	309 468	19 652	108 823	x
2016 gewichtet	—	—	—	—	—	27 121	31 941	7 199	629	2 540	x
2011 Anzahl	187 765	94 359	3 047	91 312	3 326 190	982 039	1 264 144	489 513	12 118	75 715	x
2011 gewichtet	—	—	—	—	—	28 544	34 868	11 056	386	1 886	x
2016 %	—	48,8	3,3	96,7	—	30,5	35,9	8,1	0,7	2,9	x
2011 %	—	50,3	3,2	96,8	—	31,3	38,2	12,1	0,4	2,1	x
535 Vogelsbergkreis											
2016 Anzahl	86 880	49 554	1 893	47 661	1 179 748	399 408	387 674	42 208	x	50 553	x
2016 gewichtet	—	—	—	—	—	14 362	15 386	1 402	x	1 571	x
2011 Anzahl	89 002	47 501	1 712	45 789	1 161 589	372 893	428 764	39 379	7 338	44 728	x
2011 gewichtet	—	—	—	—	—	13 768	16 360	1 235	214	1 425	x
2016 %	—	57,0	3,8	96,2	—	30,1	32,3	2,9	x	3,3	x
2011 %	—	53,4	3,6	96,4	—	30,1	35,7	2,7	0,5	3,1	x
Regierungsbezirk Kassel											
2016 Anzahl	968 849	501 871	19 547	482 324	16 457 750	4 823 018	5 492 698	1 466 945	69 376	822 058	479 306
2016 gewichtet	—	—	—	—	—	144 934	167 985	32 066	2 063	22 098	7 584
2011 Anzahl	968 298	496 968	19 013	477 955	16 565 122	5 179 459	6 386 578	2 082 898	70 097	532 653	x
2011 gewichtet	—	—	—	—	—	151 580	189 332	45 753	2 059	15 250	x
2016 %	—	51,8	3,9	96,1	—	30,0	34,8	6,6	0,4	4,6	1,6
2011 %	—	51,3	3,8	96,2	—	31,7	39,6	9,6	0,4	3,2	x
611000 Kassel, documenta-Stadt											
2016 Anzahl	150 033	64 157	2 520	61 637	4 189 694	867 865	1 234 378	754 369	x	235 697	459 707
2016 gewichtet	—	—	—	—	—	12 768	18 160	11 098	x	3 467	6 763
2011 Anzahl	145 654	61 766	2 647	59 119	4 010 708	970 344	1 457 918	998 621	x	101 093	x
2011 gewichtet	—	—	—	—	—	14 303	21 490	14 720	x	1 490	x
2016 %	—	42,8	3,9	96,1	—	20,7	29,5	18,0	x	5,6	11,0
2011 %	—	42,4	4,3	95,7	—	24,2	36,4	24,9	x	2,5	x
631 Landkreis Fulda											
2016 Anzahl	172 884	94 584	3 226	91 358	3 094 010	1 514 488	509 075	195 714	x	143 633	x
2016 gewichtet	—	—	—	—	—	45 505	14 665	4 323	x	3 638	x
2011 Anzahl	169 671	87 121	2 929	84 192	2 836 356	1 490 469	587 074	273 787	1 572	85 564	x
2011 gewichtet	—	—	—	—	—	44 397	17 381	6 122	48	2 461	x
2016 %	—	54,7	3,4	96,6	—	49,8	16,1	4,7	x	4,0	x
2011 %	—	51,3	3,4	96,6	—	52,7	20,6	7,3	0,1	2,9	x
632 Landkreis Hersfeld-Rotenburg											
2016 Anzahl	97 079	52 462	2 127	50 335	1 317 632	333 567	510 077	32 785	12 557	66 148	x
2016 gewichtet	—	—	—	—	—	12 456	20 587	964	342	2 163	x
2011 Anzahl	98 539	51 434	1 739	49 695	1 400 446	399 225	624 822	54 078	10 503	53 448	x
2011 gewichtet	—	—	—	—	—	14 104	23 130	1 482	257	1 500	x
2016 %	—	54,0	4,1	95,9	—	24,7	40,9	1,9	0,7	4,3	x
2011 %	—	52,2	3,4	96,6	—	28,4	46,5	3,0	0,5	3,0	x

in den kreisfreien Städten und Landkreisen

Von den gültigen Stimmen entfielen auf														Merkmal
PIRA- TEN	REP	FREIE WÄHLER	NPD	Die PARTEI	ALFA	Graue Panther	DKP	Liberale	BIG	EINHEIT	Wähler- gruppen (Seite 212)	darunter	Son- stige	
												FREIE WÄHLER		
533 Landkreis Limburg-Weilburg														
x	x	x	x	x	x	x	x	x	x	x	x	334 682	198 157	x 2016 Anzahl
x	x	x	x	x	x	x	x	x	x	x	x	12 017	7 180	x 2016 gewichtet
x	x	x	x	x	x	x	x	x	x	x	x	314 656	166 187	x 2011 Anzahl
x	x	x	x	x	x	x	x	x	x	x	x	11 042	5 803	x 2011 gewichtet
x	x	x	x	x	x	x	x	x	x	x	x	18,6	11,1	x 2016 %
x	x	x	x	x	x	x	x	x	x	x	x	18,3	9,6	x 2011 %
534 Landkreis Marburg-Biedenkopf														
15 264	x	x	x	x	x	x	x	x	x	x	x	662 591	324 317	x 2016 Anzahl
271	x	x	x	x	x	x	x	x	x	x	x	19 283	11 042	x 2016 gewichtet
29 665	10 985	x	x	x	x	x	x	x	x	x	x	452 549	188 901	9 462 2011 Anzahl
531	319	x	x	x	x	x	x	x	x	x	x	13 554	6 460	170 2011 gewichtet
0,3	x	x	x	x	x	x	x	x	x	x	x	21,7	12,4	x 2016 %
0,6	0,3	x	x	x	x	x	x	x	x	x	x	14,8	7,1	0,2 2011 %
535 Vogelsbergkreis														
x	x	x	x	x	x	x	x	x	x	x	x	299 905	189 244	x 2016 Anzahl
x	x	x	x	x	x	x	x	x	x	x	x	14 941	8 873	x 2016 gewichtet
x	x	x	x	x	x	x	x	x	x	x	x	268 487	168 813	x 2011 Anzahl
x	x	x	x	x	x	x	x	x	x	x	x	12 788	7 826	x 2011 gewichtet
x	x	x	x	x	x	x	x	x	x	x	x	31,3	18,6	x 2016 %
x	x	x	x	x	x	x	x	x	x	x	x	27,9	17,1	x 2011 %
Regierungsbezirk Kassel														
67 961	84 222	125 240	x	x	x	x	x	x	x	x	x	3 026 926	1 486 093	x 2016 Anzahl
1 039	1 571	1 842	x	x	x	x	x	x	x	x	x	101 140	57 282	x 2016 gewichtet
111 577	24 966	x	x	x	x	x	x	x	x	x	x	2 176 894	1 162 446	x 2011 Anzahl
1 725	510	x	x	x	x	x	x	x	x	x	x	71 737	40 136	x 2011 gewichtet
0,2	0,3	0,4	x	x	x	x	x	x	x	x	x	21,0	11,9	x 2016 %
0,4	0,1	x	x	x	x	x	x	x	x	x	x	15,0	8,4	x 2011 %
611000 Kassel, documenta-Stadt														
67 251	x	125 240	x	x	x	x	x	x	x	x	x	445 187	x	x 2016 Anzahl
989	x	1 842	x	x	x	x	x	x	x	x	x	6 549	x	x 2016 gewichtet
108 095	x	x	x	x	x	x	x	x	x	x	x	374 637	74 075	x 2011 Anzahl
1 593	x	x	x	x	x	x	x	x	x	x	x	5 522	1 092	x 2011 gewichtet
1,6	x	3,0	x	x	x	x	x	x	x	x	x	10,6	x	x 2016 %
2,7	x	x	x	x	x	x	x	x	x	x	x	9,3	1,8	x 2011 %
631 Landkreis Fulda														
x	84 222	x	x	x	x	x	x	x	x	x	x	646 878	106 110	x 2016 Anzahl
x	1 571	x	x	x	x	x	x	x	x	x	x	21 656	4 542	x 2016 gewichtet
x	19 483	x	x	x	x	x	x	x	x	x	x	378 407	270 821	x 2011 Anzahl
x	351	x	x	x	x	x	x	x	x	x	x	13 432	9 405	x 2011 gewichtet
x	1,7	x	x	x	x	x	x	x	x	x	x	23,7	5,0	x 2016 %
x	0,4	x	x	x	x	x	x	x	x	x	x	16,0	11,2	x 2011 %
632 Landkreis Hersfeld-Rotenburg														
x	x	x	x	x	x	x	x	x	x	x	x	362 498	167 218	x 2016 Anzahl
x	x	x	x	x	x	x	x	x	x	x	x	13 821	6 561	x 2016 gewichtet
x	x	x	x	x	x	x	x	x	x	x	x	258 370	138 054	x 2011 Anzahl
x	x	x	x	x	x	x	x	x	x	x	x	9 219	5 055	x 2011 gewichtet
x	x	x	x	x	x	x	x	x	x	x	x	27,5	13,0	x 2016 %
x	x	x	x	x	x	x	x	x	x	x	x	18,6	10,2	x 2011 %

6. Ergebnisse der Gemeindewahlen 2016 und 2011

Merkmal	Wahlbe- rechtigte	Wählerinnen und Wähler ---- Wahlbe- teiligung	Abgegebene Stimmzettel		Gültige Stimmen						
			un- gültig	gültig		CDU	SPD	GRÜNE	DIE LINKE	FDP	AfD
633 Landkreis Kassel											
2016 Anzahl	192 011	99 928	4 425	95 503	2 850 949	716 086	1 399 290	200 938	20 234	70 855	10 885
2016 gewichtet	—	—	—	—	—	23 557	46 416	6 025	594	1 958	520
2011 Anzahl	192 434	101 447	3 939	97 508	2 987 996	769 922	1 515 092	296 130	20 848	47 436	x
2011 gewichtet	—	—	—	—	—	24 610	49 416	8 761	658	1 466	x
2016 %	—	52,0	4,4	95,6	—	24,7	48,6	6,3	0,6	2,0	0,5
2011 %	—	52,7	3,9	96,1	—	25,2	50,7	9,0	0,7	1,5	x
634 Schwalm-Eder-Kreis											
2016 Anzahl	146 002	81 663	3 362	78 301	2 185 720	550 745	893 335	112 834	9 974	122 684	x
2016 gewichtet	—	—	—	—	—	19 894	32 626	3 763	291	4 177	x
2011 Anzahl	147 747	82 883	3 433	79 450	2 275 278	628 648	1 055 862	199 179	13 491	103 551	x
2011 gewichtet	—	—	—	—	—	22 038	37 310	6 439	399	3 424	x
2016 %	—	55,9	4,1	95,9	—	25,4	41,7	4,8	0,4	5,3	x
2011 %	—	56,1	4,1	95,9	—	27,7	47,0	8,1	0,5	4,3	x
635 Landkreis Waldeck-Frankenberg											
2016 Anzahl	127 613	64 480	2 294	62 186	1 687 598	500 908	478 532	113 712	5 585	145 754	8 714
2016 gewichtet	—	—	—	—	—	17 964	17 538	3 849	175	5 337	301
2011 Anzahl	129 211	66 054	2 306	63 748	1 816 277	535 927	581 292	149 643	7 514	112 475	x
2011 gewichtet	—	—	—	—	—	18 456	20 169	4 776	232	3 964	x
2016 %	—	50,5	3,6	96,4	—	28,9	28,2	6,2	0,3	8,6	0,5
2011 %	—	51,1	3,5	96,5	—	29,0	31,6	7,5	0,4	6,2	x
636 Werra-Meißner-Kreis											
2016 Anzahl	83 227	44 597	1 593	43 004	1 132 147	339 359	468 011	56 593	21 026	37 287	x
2016 gewichtet	—	—	—	—	—	12 790	17 993	2 045	661	1 357	x
2011 Anzahl	85 042	46 263	2 020	44 243	1 238 061	384 924	564 518	111 460	16 169	29 086	x
2011 gewichtet	—	—	—	—	—	13 672	20 436	3 453	465	945	x
2016 %	—	53,6	3,6	96,4	—	29,7	41,8	4,8	1,5	3,2	x
2011 %	—	54,4	4,4	95,6	—	30,9	46,2	7,8	1,1	2,1	x

in den kreisfreien Städten und Landkreisen

Von den gültigen Stimmen entfielen auf														Merkmal
PIRA- TEN	REP	FREIE WÄHLER	NPD	Die PARTEI	ALFA	Graue Panther	DKP	Liberale	BIG	EINHEIT	Wähler- gruppen (Seite 212)	darunter FREIE WÄHLER	Son- stige	
633 Landkreis Kassel														x 2016 Anzahl x 2016 gewichtet x 2011 Anzahl x 2011 gewichtet x 2016 % x 2011 %
x	x	x	x	x	x	x	x	x	x	x	432 661	283 291	x	
x	x	x	x	x	x	x	x	x	x	x	16 434	11 304	x	
x	x	x	x	x	x	x	x	x	x	x	338 568	188 700	x	
x	x	x	x	x	x	x	x	x	x	x	12 594	7 568	x	
x	x	x	x	x	x	x	x	x	x	x	17,2	11,8	x	
x	x	x	x	x	x	x	x	x	x	x	12,9	7,8	x	634 Schwalm-Eder-Kreis x 2016 Anzahl x 2016 gewichtet x 2011 Anzahl x 2011 gewichtet x 2016 % x 2011 %
x	x	x	x	x	x	x	x	x	x	x	496 148	398 069	x	
x	x	x	x	x	x	x	x	x	x	x	17 550	13 604	x	
x	x	x	x	x	x	x	x	x	x	x	274 547	237 645	x	
x	x	x	x	x	x	x	x	x	x	x	9 836	8 252	x	
x	x	x	x	x	x	x	x	x	x	x	22,4	17,4	x	
x	x	x	x	x	x	x	x	x	x	x	12,4	10,4	x	635 Landkreis Waldeck-Frankenberg x 2016 Anzahl x 2016 gewichtet x 2011 Anzahl x 2011 gewichtet x 2016 % x 2011 %
710	x	x	x	x	x	x	x	x	x	x	433 683	368 960	x	
50	x	x	x	x	x	x	x	x	x	x	16 972	14 638	x	
3 482	5 483	x	x	x	x	x	x	x	x	x	420 461	174 359	x	
132	159	x	x	x	x	x	x	x	x	x	15 861	5 969	x	
0,1	x	x	x	x	x	x	x	x	x	x	27,3	23,5	x	
0,2	0,2	x	x	x	x	x	x	x	x	x	24,9	9,4	x	636 Werra-Meißner-Kreis x 2016 Anzahl x 2016 gewichtet x 2011 Anzahl x 2011 gewichtet x 2016 % x 2011 %
x	x	x	x	x	x	x	x	x	x	x	209 871	162 445	x	
x	x	x	x	x	x	x	x	x	x	x	8 157	6 634	x	
x	x	x	x	x	x	x	x	x	x	x	131 904	78 792	x	
x	x	x	x	x	x	x	x	x	x	x	5 273	2 795	x	
x	x	x	x	x	x	x	x	x	x	x	19,0	15,4	x	
x	x	x	x	x	x	x	x	x	x	x	11,9	6,3	x	

7. Ergebnisse der Gemeindewahlen

Merkmal	Wahlbe- rechtigte	Wählerinnen und Wähler ---- Wahlbe- teiligung	Abgegebene Stimmzettel		Gültige Stimmen						
			un- gültig	gültig		CDU	SPD	GRÜNE	DIE LINKE	FDP	AfD
Land Hessen											
2016 Anzahl	4 726 099	2 273 786	90 382	2 183 404	91 264 182	25 918 205	25 857 036	10 636 436	2 642 406	5 987 432	4 017 474
2016 gewichtet	—	—	—	—	—	648 011	657 877	211 497	38 767	129 169	57 781
2011 Anzahl	4 581 441	2 190 147	87 079	2 103 068	88 709 265	28 353 517	27 282 744	14 882 157	1 834 465	3 365 659	x
2011 gewichtet	—	—	—	—	—	681 572	693 112	289 589	27 795	75 096	x
2016 %	—	48,1	4,0	96,0	—	29,7	30,1	9,7	1,8	5,9	2,6
2011 %	—	47,8	4,0	96,0	—	32,4	33,0	13,8	1,3	3,6	x
davon											
kreisfreie Städte											
2016 Anzahl	1 064 091	434 450	17 790	416 660	33 164 372	7 676 858	8 047 526	5 611 785	2 157 235	2 523 783	3 318 594
2016 gewichtet	—	—	—	—	—	95 720	101 242	71 742	26 233	31 543	42 002
2011 Anzahl	986 026	416 637	20 809	395 828	31 596 061	9 334 645	7 887 582	7 890 045	1 359 661	1 240 686	x
2011 gewichtet	—	—	—	—	—	116 020	100 540	98 973	16 407	15 452	x
2016 %	—	40,8	4,1	95,9	—	23,0	24,3	17,2	6,3	7,6	10,1
2011 %	—	42,3	5,0	95,0	—	29,3	25,4	25,0	4,1	3,9	x
Landkreise											
2016 Anzahl	3 662 008	1 839 336	72 592	1 766 744	58 099 810	18 241 347	17 809 510	5 024 651	485 171	3 463 649	698 880
2016 gewichtet	—	—	—	—	—	552 292	556 636	139 755	12 534	97 626	15 779
2011 Anzahl	3 595 415	1 773 510	66 270	1 707 240	57 113 204	19 018 872	19 395 162	6 992 112	474 804	2 124 973	x
2011 gewichtet	—	—	—	—	—	565 552	592 572	190 616	11 388	59 644	x
2016 %	—	50,2	3,9	96,1	—	31,3	31,5	7,9	0,7	5,5	0,9
2011 %	—	49,3	3,7	96,3	—	33,1	34,7	11,2	0,7	3,5	x
Regierungsbezirk Darmstadt											
2016 Anzahl	2 947 083	1 372 922	55 648	1 317 274	61 907 738	17 108 022	16 216 299	8 038 299	2 495 529	4 616 061	3 338 903
2016 gewichtet	—	—	—	—	—	382 836	365 025	150 157	34 835	93 287	46 698
2011 Anzahl	2 808 511	1 311 786	54 731	1 257 055	59 596 319	19 211 554	16 494 279	11 242 670	1 649 060	2 458 239	x
2011 gewichtet	—	—	—	—	—	411 756	374 569	204 705	23 286	50 211	x
2016 %	—	46,6	4,1	95,9	—	29,1	27,7	11,4	2,6	7,1	3,5
2011 %	—	46,7	4,2	95,8	—	32,8	29,8	16,3	1,9	4,0	x
411000 Darmstadt, Wissenschaftsstadt											
2016 Anzahl	114 875	54 961	1 792	53 169	3 641 979	663 756	627 350	1 080 537	247 347	191 465	335 356
2016 gewichtet	—	—	—	—	—	9 690	9 159	15 775	3 611	2 795	4 896
2011 Anzahl	105 652	52 228	2 157	50 071	3 383 900	840 449	719 187	1 112 036	130 901	109 725	x
2011 gewichtet	—	—	—	—	—	12 436	10 642	16 455	1 937	1 624	x
2016 %	—	47,8	3,3	96,7	—	18,2	17,2	29,7	6,8	5,3	9,2
2011 %	—	49,4	4,1	95,9	—	24,8	21,3	32,9	3,9	3,2	x
412000 Frankfurt am Main, Stadt											
2016 Anzahl	502 107	195 770	8 192	187 578	16 908 244	4 075 690	4 023 354	2 583 267	1 356 066	1 273 458	1 508 851
2016 gewichtet	—	—	—	—	—	45 215	44 635	28 658	15 044	14 128	16 739
2011 Anzahl	453 480	192 242	10 007	182 235	16 409 960	5 006 324	3 502 976	4 238 740	886 887	637 723	x
2011 gewichtet	—	—	—	—	—	55 596	38 901	47 072	9 849	7 082	x
2016 %	—	39,0	4,2	95,8	—	24,1	23,8	15,3	8,0	7,5	8,9
2011 %	—	42,4	5,2	94,8	—	30,5	21,3	25,8	5,4	3,9	x
413000 Offenbach am Main, Stadt											
2016 Anzahl	89 524	29 481	1 483	27 998	1 757 329	422 864	436 337	255 509	137 280	167 123	158 327
2016 gewichtet	—	—	—	—	—	6 737	6 952	4 071	2 187	2 663	2 522
2011 Anzahl	79 498	26 895	1 219	25 676	1 711 357	529 068	449 598	378 533	94 643	86 503	x
2011 gewichtet	—	—	—	—	—	7 938	6 745	5 679	1 420	1 298	x
2016 %	—	32,9	5,0	95,0	—	24,1	24,8	14,5	7,8	9,5	9,0
2011 %	—	33,8	4,5	95,5	—	30,9	26,3	22,1	5,5	5,1	x

2016 und 2011 nach Gemeinden

Von den gültigen Stimmen entfielen auf														Merkmal
PIRA- TEN	REP	FREIE WÄHLER	NPD	Die PARTEI	ALFA	Graue Panther	DKP	Liberale	BIG	EINHEIT	Wähler- gruppen (Seite 212)	darunter	Son- stige	
												FREIE WÄHLER		
Land Hessen														
428 639	281 328	361 425	159 285	255 688	148 578	96 825	26 158	48 516	21 110	2 113	14 375 528	7 122 214	x	2016 Anzahl
5 876	4 988	4 869	3 209	2 917	1 913	1 074	747	538	273	50	413 847	237 279	x	2016 gewichtet
768 166	451 379	x	204 887	27 934	x	71 086	23 196	x	94 037	x	11 324 620	5 657 792	25 418	2011 Anzahl
10 300	6 751	x	2 671	310	x	789	664	x	1 139	x	312 756	168 710	527	2011 gewichtet
0,3	0,2	0,2	0,1	0,1	0,1	0,0	0,0	0,0	0,0	0,0	19,0	10,9	x	2016 %
0,5	0,3	x	0,1	0,0	x	0,0	0,0	x	0,1	x	14,9	8,0	0,0	2011 %
davon														
kreisfreie Städte														
378 442	75 343	361 425	46 047	255 688	136 878	96 825	x	48 516	21 110	x	2 408 317	x	x	2016 Anzahl
4 954	934	4 869	511	2 917	1 624	1 074	x	538	273	x	30 485	x	x	2016 gewichtet
693 839	330 976	x	186 577	27 934	x	71 086	x	x	94 037	x	2 474 705	824 524	4 288	2011 Anzahl
8 847	4 151	x	2 072	310	x	789	x	x	1 139	x	31 073	9 799	56	2011 gewichtet
1,2	0,2	1,2	0,1	0,7	0,4	0,3	x	0,1	0,1	x	7,3	x	x	2016 %
2,2	1,0	x	0,5	0,1	x	0,2	x	x	0,3	x	7,9	2,5	0,0	2011 %
Landkreise														
50 197	205 985	x	113 238	x	11 700	x	26 158	x	x	2 113	11 967 211	7 122 214	x	2016 Anzahl
922	4 054	x	2 699	x	289	x	747	x	x	50	383 362	237 279	x	2016 gewichtet
74 327	120 403	x	18 310	x	x	x	23 196	x	x	x	8 849 915	4 833 268	21 130	2011 Anzahl
1 453	2 600	x	599	x	x	x	664	x	x	x	281 683	158 911	471	2011 gewichtet
0,1	0,2	x	0,2	x	0,0	x	0,0	x	x	0,0	21,7	13,4	x	2016 %
0,1	0,2	x	0,0	x	x	x	0,0	x	x	x	16,5	9,3	0,0	2011 %
Regierungsbezirk Darmstadt														
311 191	197 106	236 185	89 925	255 688	148 578	96 825	26 158	48 516	21 110	2 113	8 661 230	3 819 926	x	2016 Anzahl
3 965	3 417	3 027	1 793	2 917	1 913	1 074	747	538	273	50	224 724	118 491	x	2016 gewichtet
589 733	415 428	x	202 591	27 934	x	71 086	23 196	x	94 037	x	7 100 556	3 087 199	15 956	2011 Anzahl
7 392	5 922	x	2 573	310	x	789	664	x	1 139	x	173 382	81 712	357	2011 gewichtet
0,3	0,3	0,2	0,1	0,2	0,1	0,1	0,1	0,0	0,0	0,0	17,1	9,0	x	2016 %
0,6	0,5	x	0,2	0,0	x	0,1	0,1	x	0,1	x	13,8	6,5	0,0	2011 %
411000 Darmstadt, Wissenschaftsstadt														
67 256	x	x	x	11 471	x	x	x	x	x	x	417 441	x	x	2016 Anzahl
982	x	x	x	167	x	x	x	x	x	x	6 094	x	x	2016 gewichtet
97 736	x	x	x	x	x	x	x	x	14 860	x	359 006	19 974	x	2011 Anzahl
1 446	x	x	x	x	x	x	x	x	220	x	5 313	296	x	2011 gewichtet
1,8	x	x	x	0,3	x	x	x	x	x	x	11,5	x	x	2016 %
2,9	x	x	x	x	x	x	x	x	0,4	x	10,6	0,6	x	2011 %
412000 Frankfurt am Main, Stadt														
142 227	55 118	94 031	46 047	235 832	79 961	96 825	x	48 516	x	x	1 289 001	x	x	2016 Anzahl
1 578	611	1 043	511	2 616	887	1 074	x	538	x	x	14 300	x	x	2016 gewichtet
320 387	137 148	x	186 577	27 934	x	71 086	x	x	57 780	x	1 336 398	616 199	x	2011 Anzahl
3 558	1 523	x	2 072	310	x	789	x	x	642	x	14 841	6 843	x	2011 gewichtet
0,8	0,3	0,6	0,3	1,4	0,5	0,6	x	0,3	x	x	7,6	x	x	2016 %
2,0	0,8	x	1,1	0,2	x	0,4	x	x	0,4	x	8,1	3,8	x	2011 %
413000 Offenbach am Main, Stadt														
29 636	20 225	48 142	x	8 385	x	x	x	x	x	x	73 501	x	x	2016 Anzahl
472	322	767	x	134	x	x	x	x	x	x	1 171	x	x	2016 gewichtet
38 586	57 724	x	x	x	x	x	x	x	x	x	76 702	43 221	x	2011 Anzahl
579	866	x	x	x	x	x	x	x	x	x	1 150	648	x	2011 gewichtet
1,7	1,2	2,7	x	0,5	x	x	x	x	x	x	4,2	x	x	2016 %
2,3	3,4	x	x	x	x	x	x	x	x	x	4,5	2,5	x	2011 %

7. Ergebnisse der Gemeindewahlen

Merkmal	Wahlbe- rechtigte	Wählerinnen und Wähler ---- Wahlbe- teiligung	Abgegebene Stimmzettel		Gültige Stimmen						
			un- gültig	gültig		CDU	SPD	GRÜNE	DIE LINKE	FDP	AfD
414000 Wiesbaden, Landeshauptstadt											
2016 Anzahl	207 552	90 081	3 803	86 278	6 667 126	1 646 683	1 726 107	938 103	416 542	656 040	856 353
2016 gewichtet	—	—	—	—	—	21 309	22 337	12 140	5 390	8 490	11 082
2011 Anzahl	201 742	83 506	4 779	78 727	6 080 136	1 988 460	1 757 903	1 162 115	247 230	305 642	x
2011 gewichtet	—	—	—	—	—	25 747	22 762	15 047	3 201	3 958	x
2016 %	—	43,4	4,2	95,8	—	24,7	25,9	14,1	6,2	9,8	12,8
2011 %	—	41,4	5,7	94,3	—	32,7	28,9	19,1	4,1	5,0	x
431 Landkreis Bergstraße											
2016 Anzahl	211 507	100 932	4 429	96 503	3 211 909	1 099 949	870 186	208 209	27 948	252 827	86 911
2016 gewichtet	—	—	—	—	—	33 100	26 507	6 341	725	7 127	2 017
2011 Anzahl	205 991	101 775	3 921	97 854	3 239 506	1 172 674	1 041 450	319 125	23 373	118 764	x
2011 gewichtet	—	—	—	—	—	35 204	31 260	9 679	609	3 389	x
2016 %	—	47,7	4,4	95,6	—	34,3	27,5	6,6	0,8	7,4	2,1
2011 %	—	49,4	3,9	96,1	—	36,0	31,9	9,9	0,6	3,5	x
431001 Abtsteinach											
2016 Anzahl	1 978	1 105	25	1 080	15 667	6 336	2 435	x	x	x	x
2016 gewichtet	—	—	—	—	—	437	168	x	x	x	x
2011 Anzahl	2 040	1 416	29	1 387	20 142	6 095	4 383	x	x	x	x
2011 gewichtet	—	—	—	—	—	420	302	x	x	x	x
2016 %	—	55,9	2,3	97,7	—	40,4	15,5	x	x	x	x
2011 %	—	69,4	2,0	98,0	—	30,3	21,8	x	x	x	x
431002 Bensheim, Stadt											
2016 Anzahl	31 777	15 601	432	15 169	653 469	217 784	114 055	x	x	45 340	86 911
2016 gewichtet	—	—	—	—	—	5 055	2 648	x	x	1 052	2 017
2011 Anzahl	30 817	14 498	550	13 948	598 014	217 672	142 276	x	x	24 075	x
2011 gewichtet	—	—	—	—	—	5 077	3 318	x	x	562	x
2016 %	—	49,1	2,8	97,2	—	33,3	17,5	x	x	6,9	13,3
2011 %	—	47,0	3,8	96,2	—	36,4	23,8	x	x	4,0	x
431003 Biblis											
2016 Anzahl	7 218	3 600	116	3 484	75 344	30 713	21 004	x	x	x	x
2016 gewichtet	—	—	—	—	—	1 420	971	x	x	x	x
2011 Anzahl	7 093	3 418	128	3 290	70 941	30 698	24 126	x	x	x	x
2011 gewichtet	—	—	—	—	—	1 424	1 119	x	x	x	x
2016 %	—	49,9	3,2	96,8	—	40,8	27,9	x	x	x	x
2011 %	—	48,2	3,7	96,3	—	43,3	34,0	x	x	x	x
431004 Birkenau											
2016 Anzahl	7 898	4 014	197	3 817	110 233	33 548	32 413	18 868	x	11 552	x
2016 gewichtet	—	—	—	—	—	1 162	1 122	653	x	400	x
2011 Anzahl	8 011	4 229	170	4 059	116 234	38 467	34 476	26 327	x	4 631	x
2011 gewichtet	—	—	—	—	—	1 343	1 204	919	x	162	x
2016 %	—	50,8	4,9	95,1	—	30,4	29,4	17,1	x	10,5	x
2011 %	—	52,8	4,0	96,0	—	33,1	29,7	22,6	x	4,0	x
431005 Bürstadt, Stadt											
2016 Anzahl	13 007	6 256	462	5 794	166 189	73 999	50 553	21 900	x	19 737	x
2016 gewichtet	—	—	—	—	—	2 580	1 762	764	x	688	x
2011 Anzahl	12 359	5 951	219	5 732	166 952	74 916	45 202	31 740	x	15 094	x
2011 gewichtet	—	—	—	—	—	2 572	1 552	1 090	x	518	x
2016 %	—	48,1	7,4	92,6	—	44,5	30,4	13,2	x	11,9	x
2011 %	—	48,2	3,7	96,3	—	44,9	27,1	19,0	x	9,0	x

7. Ergebnisse der Gemeindewahlen

Merkmal	Wahlbe- rechtigte	Wählerinnen und Wähler ---- Wahlbe- teiligung	Abgegebene Stimmzettel		Gültige Stimmen						
			un- gültig	gültig		CDU	SPD	GRÜNE	DIE LINKE	FDP	AfD
431006 Einhausen											
2016 Anzahl	5 136	2 756	162	2 594	74 304	38 056	22 862	13 386	x	x	x
2016 gewichtet	—	—	—	—	—	1 329	798	467	x	x	x
2011 Anzahl	4 971	2 689	103	2 586	75 027	31 340	17 325	18 577	x	x	x
2011 gewichtet	—	—	—	—	—	1 080	597	640	x	x	x
2016 %	—	53,7	5,9	94,1	—	51,2	30,8	18,0	x	x	x
2011 %	—	54,1	3,8	96,2	—	41,8	23,1	24,8	x	x	x
431007 Fürth											
2016 Anzahl	8 257	4 023	192	3 831	110 086	52 176	20 952	8 800	x	x	x
2016 gewichtet	—	—	—	—	—	1 816	729	306	x	x	x
2011 Anzahl	8 192	4 245	153	4 092	118 321	54 389	23 147	15 881	x	x	x
2011 gewichtet	—	—	—	—	—	1 881	801	549	x	x	x
2016 %	—	48,7	4,8	95,2	—	47,4	19,0	8,0	x	x	x
2011 %	—	51,8	3,6	96,4	—	46,0	19,6	13,4	x	x	x
431008 Gornheimertal											
2016 Anzahl	3 367	1 325	37	1 288	20 635	5 466	5 551	x	x	x	x
2016 gewichtet	—	—	—	—	—	341	346	x	x	x	x
2011 Anzahl	3 309	1 458	58	1 400	22 612	7 599	6 971	x	x	x	x
2011 gewichtet	—	—	—	—	—	470	432	x	x	x	x
2016 %	—	39,4	2,8	97,2	—	26,5	26,9	x	x	x	x
2011 %	—	44,1	4,0	96,0	—	33,6	30,8	x	x	x	x
431009 Grasellenbach											
2016 Anzahl	3 103	1 544	73	1 471	26 773	7 726	7 707	2 528	x	x	x
2016 gewichtet	—	—	—	—	—	424	423	139	x	x	x
2011 Anzahl	2 979	1 546	47	1 499	33 138	9 949	10 154	4 669	x	x	x
2011 gewichtet	—	—	—	—	—	450	459	211	x	x	x
2016 %	—	49,8	4,7	95,3	—	28,9	28,8	9,4	x	x	x
2011 %	—	51,9	3,0	97,0	—	30,0	30,6	14,1	x	x	x
431010 Groß-Rohrheim											
2016 Anzahl	3 063	1 656	47	1 609	29 282	5 998	13 912	x	x	x	x
2016 gewichtet	—	—	—	—	—	330	764	x	x	x	x
2011 Anzahl	3 017	1 648	36	1 612	29 155	6 066	14 042	x	x	x	x
2011 gewichtet	—	—	—	—	—	335	776	x	x	x	x
2016 %	—	54,1	2,8	97,2	—	20,5	47,5	x	x	x	x
2011 %	—	54,6	2,2	97,8	—	20,8	48,2	x	x	x	x
431011 Heppenheim (Bergstraße), Kreisstadt											
2016 Anzahl	19 946	9 415	407	9 008	307 181	116 190	71 598	x	11 039	36 682	x
2016 gewichtet	—	—	—	—	—	3 407	2 100	x	324	1 076	x
2011 Anzahl	19 441	10 797	597	10 200	352 181	138 780	108 295	x	8 552	17 535	x
2011 gewichtet	—	—	—	—	—	4 019	3 136	x	248	508	x
2016 %	—	47,2	4,3	95,7	—	37,8	23,3	x	3,6	11,9	x
2011 %	—	55,5	5,5	94,5	—	39,4	30,7	x	2,4	5,0	x
431012 Hirschhorn (Neckar), Stadt											
2016 Anzahl	2 735	1 400	40	1 360	21 837	8 065	5 874	x	x	x	x
2016 gewichtet	—	—	—	—	—	502	366	x	x	x	x
2011 Anzahl	2 823	1 654	54	1 600	25 805	9 933	8 016	x	x	x	x
2011 gewichtet	—	—	—	—	—	616	497	x	x	x	x
2016 %	—	51,2	2,9	97,1	—	36,9	26,9	x	x	x	x
2011 %	—	58,6	3,3	96,7	—	38,5	31,1	x	x	x	x

2016 und 2011 nach Gemeinden

Von den gültigen Stimmen entfielen auf														Merkmal
PIRA- TEN	REP	FREIE WÄHLER	NPD	Die PARTEI	ALFA	Graue Panther	DKP	Liberale	BIG	EINHEIT	Wähler- gruppen (Seite 212)	darunter FREIE WÄHLER	Son- stige	
431006 Einhausen														x 2016 Anzahl x 2016 gewichtet x 2011 Anzahl x 2011 gewichtet x 2016 % x 2011 %
x	x	x	x	x	x	x	x	x	x	x	x	x	x	
x	x	x	x	x	x	x	x	x	x	x	x	x	x	
x	x	x	x	x	x	x	x	x	x	x	7 785	7 785	x	
x	x	x	x	x	x	x	x	x	x	x	268	268	x	
x	x	x	x	x	x	x	x	x	x	x	x	x	x	
x	x	x	x	x	x	x	x	x	x	x	10,4	10,4	x	431007 Fürth
x	x	x	x	x	x	x	x	x	x	x	28 158	28 158	x	
x	x	x	x	x	x	x	x	x	x	x	980	980	x	
x	x	x	x	x	x	x	x	x	x	x	24 904	24 904	x	
x	x	x	x	x	x	x	x	x	x	x	861	861	x	
x	x	x	x	x	x	x	x	x	x	x	25,6	25,6	x	
x	x	x	x	x	x	x	x	x	x	x	21,0	21,0	x	431008 Gornheimertal
x	x	x	x	x	x	x	x	x	x	x	9 618	9 618	x	
x	x	x	x	x	x	x	x	x	x	x	600	600	x	
x	x	x	x	x	x	x	x	x	x	x	8 042	8 042	x	
x	x	x	x	x	x	x	x	x	x	x	498	498	x	
x	x	x	x	x	x	x	x	x	x	x	46,6	46,6	x	
x	x	x	x	x	x	x	x	x	x	x	35,6	35,6	x	431009 Grasellenbach
x	x	x	x	x	x	x	x	x	x	x	8 812	8 812	x	
x	x	x	x	x	x	x	x	x	x	x	484	484	x	
x	x	x	x	x	x	x	x	x	x	x	8 366	8 366	x	
x	x	x	x	x	x	x	x	x	x	x	378	378	x	
x	x	x	x	x	x	x	x	x	x	x	32,9	32,9	x	
x	x	x	x	x	x	x	x	x	x	x	25,2	25,2	x	431010 Groß-Rohrheim
x	x	x	x	x	x	x	x	x	x	x	9 372	9 372	x	
x	x	x	x	x	x	x	x	x	x	x	515	515	x	
x	x	x	x	x	x	x	x	x	x	x	9 047	9 047	x	
x	x	x	x	x	x	x	x	x	x	x	500	500	x	
x	x	x	x	x	x	x	x	x	x	x	32,0	32,0	x	
x	x	x	x	x	x	x	x	x	x	x	31,0	31,0	x	431011 Heppenheim (Bergstraße), Kreisstadt
x	x	x	x	x	x	x	x	x	x	x	71 672	24 856	x	
x	x	x	x	x	x	x	x	x	x	x	2 102	729	x	
x	x	x	x	x	x	x	x	x	x	x	79 019	18 726	x	
x	x	x	x	x	x	x	x	x	x	x	2 288	542	x	
x	x	x	x	x	x	x	x	x	x	x	23,3	8,1	x	
x	x	x	x	x	x	x	x	x	x	x	22,4	5,3	x	431012 Hirschhorn (Neckar), Stadt
x	x	x	x	x	x	x	x	x	x	x	7 898	x	x	
x	x	x	x	x	x	x	x	x	x	x	492	x	x	
x	x	x	x	x	x	x	x	x	x	x	7 856	x	x	
x	x	x	x	x	x	x	x	x	x	x	487	x	x	
x	x	x	x	x	x	x	x	x	x	x	36,2	x	x	
x	x	x	x	x	x	x	x	x	x	x	30,4	x	x	431012 Hirschhorn (Neckar), Stadt
x	x	x	x	x	x	x	x	x	x	x	7 898	x	x	
x	x	x	x	x	x	x	x	x	x	x	492	x	x	
x	x	x	x	x	x	x	x	x	x	x	7 856	x	x	
x	x	x	x	x	x	x	x	x	x	x	487	x	x	
x	x	x	x	x	x	x	x	x	x	x	36,2	x	x	
x	x	x	x	x	x	x	x	x	x	x	30,4	x	x	

7. Ergebnisse der Gemeindewahlen

Merkmal	Wahlbe- rechtigte	Wählerinnen und Wähler ---- Wahlbe- teiligung	Abgegebene Stimmzettel		Gültige Stimmen						
			un- gültig	gültig		CDU	SPD	GRÜNE	DIE LINKE	FDP	AfD
431013 Lampertheim, Stadt											
2016 Anzahl	26 062	10 906	745	10 161	421 132	131 142	172 336	48 708	x	68 946	x
2016 gewichtet	—	—	—	—	—	3 164	4 158	1 175	x	1 664	x
2011 Anzahl	25 158	10 268	486	9 782	410 604	128 546	180 900	72 906	x	28 252	x
2011 gewichtet	—	—	—	—	—	3 062	4 310	1 737	x	673	x
2016 %	—	41,8	6,8	93,2	—	31,1	40,9	11,6	x	16,4	x
2011 %	—	40,8	4,7	95,3	—	31,3	44,1	17,8	x	6,9	x
431014 Lautertal (Odenwald)											
2016 Anzahl	5 856	3 435	117	3 318	97 091	26 752	29 702	x	x	x	x
2016 gewichtet	—	—	—	—	—	914	1 015	x	x	x	x
2011 Anzahl	5 798	3 122	121	3 001	86 803	29 191	39 489	x	x	x	x
2011 gewichtet	—	—	—	—	—	1 009	1 365	x	x	x	x
2016 %	—	58,7	3,4	96,6	—	27,6	30,6	x	x	x	x
2011 %	—	53,8	3,9	96,1	—	33,6	45,5	x	x	x	x
431015 Lindenfels, Stadt											
2016 Anzahl	4 071	2 159	97	2 062	60 584	x	28 618	6 082	x	3 340	x
2016 gewichtet	—	—	—	—	—	x	974	207	x	114	x
2011 Anzahl	4 122	2 183	79	2 104	62 604	x	22 934	10 799	x	2 296	x
2011 gewichtet	—	—	—	—	—	x	771	363	x	77	x
2016 %	—	53,0	4,5	95,5	—	x	47,2	10,0	x	5,5	x
2011 %	—	53,0	3,6	96,4	—	x	36,6	17,2	x	3,7	x
431016 Lorsch, Karolingerstadt											
2016 Anzahl	10 890	5 549	265	5 284	184 622	66 743	41 447	24 779	x	12 365	x
2016 gewichtet	—	—	—	—	—	1 910	1 186	709	x	354	x
2011 Anzahl	10 306	6 302	283	6 019	208 731	85 321	46 280	37 596	x	4 524	x
2011 gewichtet	—	—	—	—	—	2 460	1 335	1 084	x	130	x
2016 %	—	51,0	4,8	95,2	—	36,2	22,4	13,4	x	6,7	x
2011 %	—	61,1	4,5	95,5	—	40,9	22,2	18,0	x	2,2	x
431017 Mörlenbach											
2016 Anzahl	8 067	3 860	145	3 715	105 970	44 830	27 137	9 752	x	8 144	x
2016 gewichtet	—	—	—	—	—	1 572	951	342	x	286	x
2011 Anzahl	7 895	3 740	110	3 630	104 901	43 425	28 169	18 571	x	4 583	x
2011 gewichtet	—	—	—	—	—	1 503	975	643	x	159	x
2016 %	—	47,8	3,8	96,2	—	42,3	25,6	9,2	x	7,7	x
2011 %	—	47,4	2,9	97,1	—	41,4	26,9	17,7	x	4,4	x
431018 Neckarsteinach, Stadt											
2016 Anzahl	3 106	1 563	60	1 503	27 400	7 142	8 256	3 698	x	x	x
2016 gewichtet	—	—	—	—	—	392	453	203	x	x	x
2011 Anzahl	3 025	1 700	41	1 659	30 296	6 806	10 638	5 886	x	x	x
2011 gewichtet	—	—	—	—	—	373	583	322	x	x	x
2016 %	—	50,3	3,8	96,2	—	26,1	30,1	13,5	x	x	x
2011 %	—	56,2	2,4	97,6	—	22,5	35,1	19,4	x	x	x
431019 Rimbach											
2016 Anzahl	6 680	3 347	115	3 232	70 718	16 860	26 889	6 293	x	8 142	x
2016 gewichtet	—	—	—	—	—	771	1 229	288	x	372	x
2011 Anzahl	6 619	3 490	113	3 377	80 881	20 598	34 428	11 132	x	3 594	x
2011 gewichtet	—	—	—	—	—	860	1 437	465	x	150	x
2016 %	—	50,1	3,4	96,6	—	23,8	38,0	8,9	x	11,5	x
2011 %	—	52,7	3,2	96,8	—	25,5	42,6	13,8	x	4,4	x

2016 und 2011 nach Gemeinden

Von den gültigen Stimmen entfielen auf														Merkmal
PIRA- TEN	REP	FREIE WÄHLER	NPD	Die PARTEI	ALFA	Graue Panther	DKP	Liberalen	BIG	EINHEIT	Wähler- gruppen (Seite 212)	darunter	Son- stige	
												FREIE WÄHLER		
431013 Lampertheim, Stadt														
x	x	x	x	x	x	x	x	x	x	x	x	x	x	x 2016 Anzahl
x	x	x	x	x	x	x	x	x	x	x	x	x	x	x 2016 gewichtet
x	x	x	x	x	x	x	x	x	x	x	x	x	x	x 2011 Anzahl
x	x	x	x	x	x	x	x	x	x	x	x	x	x	x 2011 gewichtet
x	x	x	x	x	x	x	x	x	x	x	x	x	x	x 2016 %
x	x	x	x	x	x	x	x	x	x	x	x	x	x	x 2011 %
431014 Lautertal (Odenwald)														
x	x	x	x	x	x	x	x	x	x	x	40 637	x	x	x 2016 Anzahl
x	x	x	x	x	x	x	x	x	x	x	1 389	x	x	x 2016 gewichtet
x	x	x	x	x	x	x	x	x	x	x	18 123	x	x	x 2011 Anzahl
x	x	x	x	x	x	x	x	x	x	x	626	x	x	x 2011 gewichtet
x	x	x	x	x	x	x	x	x	x	x	41,9	x	x	x 2016 %
x	x	x	x	x	x	x	x	x	x	x	20,9	x	x	x 2011 %
431015 Lindenfels, Stadt														
x	x	x	x	x	x	x	x	x	x	x	22 544	x	x	x 2016 Anzahl
x	x	x	x	x	x	x	x	x	x	x	767	x	x	x 2016 gewichtet
x	x	x	x	x	x	x	x	x	x	x	26 575	x	x	x 2011 Anzahl
x	x	x	x	x	x	x	x	x	x	x	893	x	x	x 2011 gewichtet
x	x	x	x	x	x	x	x	x	x	x	37,2	x	x	x 2016 %
x	x	x	x	x	x	x	x	x	x	x	42,4	x	x	x 2011 %
431016 Lorsch, Karolingerstadt														
x	x	x	x	x	x	x	x	x	x	x	39 288	39 288	x	x 2016 Anzahl
x	x	x	x	x	x	x	x	x	x	x	1 124	1 124	x	x 2016 gewichtet
x	x	x	x	x	x	x	x	x	x	x	35 010	35 010	x	x 2011 Anzahl
x	x	x	x	x	x	x	x	x	x	x	1 010	1 010	x	x 2011 gewichtet
x	x	x	x	x	x	x	x	x	x	x	21,3	21,3	x	x 2016 %
x	x	x	x	x	x	x	x	x	x	x	16,8	16,8	x	x 2011 %
431017 Mörlenbach														
x	x	x	x	x	x	x	x	x	x	x	16 107	16 107	x	x 2016 Anzahl
x	x	x	x	x	x	x	x	x	x	x	565	565	x	x 2016 gewichtet
x	x	x	x	x	x	x	x	x	x	x	10 153	10 153	x	x 2011 Anzahl
x	x	x	x	x	x	x	x	x	x	x	351	351	x	x 2011 gewichtet
x	x	x	x	x	x	x	x	x	x	x	15,2	15,2	x	x 2016 %
x	x	x	x	x	x	x	x	x	x	x	9,7	9,7	x	x 2011 %
431018 Neckarsteinach, Stadt														
x	x	x	x	x	x	x	x	x	x	x	8 304	8 304	x	x 2016 Anzahl
x	x	x	x	x	x	x	x	x	x	x	456	456	x	x 2016 gewichtet
x	x	x	x	x	x	x	x	x	x	x	6 966	6 966	x	x 2011 Anzahl
x	x	x	x	x	x	x	x	x	x	x	381	381	x	x 2011 gewichtet
x	x	x	x	x	x	x	x	x	x	x	30,3	30,3	x	x 2016 %
x	x	x	x	x	x	x	x	x	x	x	23,0	23,0	x	x 2011 %
431019 Rimbach														
x	x	x	x	x	x	x	x	x	x	x	12 534	12 534	x	x 2016 Anzahl
x	x	x	x	x	x	x	x	x	x	x	573	573	x	x 2016 gewichtet
x	x	x	x	x	x	x	x	x	x	x	11 129	11 129	x	x 2011 Anzahl
x	x	x	x	x	x	x	x	x	x	x	465	465	x	x 2011 gewichtet
x	x	x	x	x	x	x	x	x	x	x	17,7	17,7	x	x 2016 %
x	x	x	x	x	x	x	x	x	x	x	13,8	13,8	x	x 2011 %

7. Ergebnisse der Gemeindewahlen

Merkmal	Wahlbe- rechtigte	Wählerinnen und Wähler ---- Wahlbe- teiligung	Abgegebene Stimmzettel		Gültige Stimmen						
			un- gültig	gültig		CDU	SPD	GRÜNE	DIE LINKE	FDP	AfD
431020 Viernheim, Stadt											
2016 Anzahl	25 428	10 475	421	10 054	423 340	140 830	118 156	34 673	16 909	16 918	x
2016 gewichtet	—	—	—	—	—	3 345	2 806	823	402	402	x
2011 Anzahl	24 481	10 175	289	9 886	405 796	155 994	179 819	52 288	14 821	2 874	x
2011 gewichtet	—	—	—	—	—	3 800	4 381	1 274	361	70	x
2016 %	—	41,2	4,0	96,0	—	33,3	27,9	8,2	4,0	4,0	x
2011 %	—	41,6	2,8	97,2	—	38,4	44,3	12,9	3,7	0,7	x
431021 Wald-Michelbach											
2016 Anzahl	8 331	3 826	155	3 671	121 543	34 615	31 207	8 742	x	3 697	x
2016 gewichtet	—	—	—	—	—	1 045	943	264	x	112	x
2011 Anzahl	8 322	4 163	157	4 006	133 900	44 542	37 906	12 753	x	2 085	x
2011 gewichtet	—	—	—	—	—	1 333	1 134	382	x	62	x
2016 %	—	45,9	4,1	95,9	—	28,5	25,7	7,2	x	3,0	x
2011 %	—	50,0	3,8	96,2	—	33,3	28,3	9,5	x	1,6	x
431022 Zwingenberg, Stadt											
2016 Anzahl	5 531	3 117	119	2 998	88 509	34 978	17 522	x	x	17 964	x
2016 gewichtet	—	—	—	—	—	1 185	594	x	x	608	x
2011 Anzahl	5 213	3 083	98	2 985	86 468	32 347	22 474	x	x	9 221	x
2011 gewichtet	—	—	—	—	—	1 117	776	x	x	318	x
2016 %	—	56,4	3,8	96,2	—	39,5	19,8	x	x	20,3	x
2011 %	—	59,1	3,2	96,8	—	37,4	26,0	x	x	10,7	x
432 Landkreis Darmstadt-Dieburg											
2016 Anzahl	229 732	112 409	4 572	107 837	3 392 700	1 007 641	1 169 105	355 988	11 660	190 462	x
2016 gewichtet	—	—	—	—	—	32 655	37 282	10 969	338	5 979	x
2011 Anzahl	222 374	111 951	4 194	107 757	3 465 505	1 062 318	1 330 815	486 935	x	111 144	x
2011 gewichtet	—	—	—	—	—	33 302	41 532	14 765	x	3 415	x
2016 %	—	48,9	4,1	95,9	—	30,3	34,6	10,2	0,3	5,5	x
2011 %	—	50,3	3,7	96,3	—	30,9	38,5	13,7	x	3,2	x
432001 Alsbach-Hähnlein											
2016 Anzahl	7 392	3 662	117	3 545	105 035	35 175	24 047	x	x	x	x
2016 gewichtet	—	—	—	—	—	1 187	812	x	x	x	x
2011 Anzahl	7 240	3 678	110	3 568	106 189	31 140	27 157	x	x	x	x
2011 gewichtet	—	—	—	—	—	1 046	912	x	x	x	x
2016 %	—	49,5	3,2	96,8	—	33,5	22,9	x	x	x	x
2011 %	—	50,8	3,0	97,0	—	29,3	25,6	x	x	x	x
432002 Babenhausen, Stadt											
2016 Anzahl	12 585	6 022	284	5 738	189 677	64 238	62 377	13 330	2 672	17 338	x
2016 gewichtet	—	—	—	—	—	1 943	1 887	403	81	524	x
2011 Anzahl	12 124	5 806	309	5 497	188 044	55 459	69 467	28 683	x	7 955	x
2011 gewichtet	—	—	—	—	—	1 621	2 031	838	x	233	x
2016 %	—	47,9	4,7	95,3	—	33,9	32,9	7,0	1,4	9,1	x
2011 %	—	47,9	5,3	94,7	—	29,5	36,9	15,3	x	4,2	x
432003 Bickenbach											
2016 Anzahl	4 515	2 318	89	2 229	53 761	19 972	19 449	x	x	6 110	x
2016 gewichtet	—	—	—	—	—	828	806	x	x	253	x
2011 Anzahl	4 234	2 321	65	2 256	54 800	20 002	20 928	x	x	4 091	x
2011 gewichtet	—	—	—	—	—	823	862	x	x	168	x
2016 %	—	51,3	3,8	96,2	—	37,1	36,2	x	x	11,4	x
2011 %	—	54,8	2,8	97,2	—	36,5	38,2	x	x	7,5	x

2016 und 2011 nach Gemeinden

Von den gültigen Stimmen entfielen auf														Merkmal
PIRA- TEN	REP	FREIE WÄHLER	NPD	Die PARTEI	ALFA	Graue Panther	DKP	Liberales	BIG	EINHEIT	Wähler- gruppen (Seite 212)	darunter	Son- stige	
												FREIE WÄHLER		
431020 Viernheim, Stadt														
x	x	x	x	x	x	x	x	x	x	x	95 854	x	x	2016 Anzahl
x	x	x	x	x	x	x	x	x	x	x	2 276	x	x	2016 gewichtet
x	x	x	x	x	x	x	x	x	x	x	x	x	x	2011 Anzahl
x	x	x	x	x	x	x	x	x	x	x	x	x	x	2011 gewichtet
x	x	x	x	x	x	x	x	x	x	x	22,6	x	x	2016 %
x	x	x	x	x	x	x	x	x	x	x	x	x	x	2011 %
431021 Wald-Michelbach														
x	x	x	x	x	x	x	x	x	x	x	43 282	11 880	x	2016 Anzahl
x	x	x	x	x	x	x	x	x	x	x	1 307	359	x	2016 gewichtet
x	x	x	x	x	x	x	x	x	x	x	36 614	22 955	x	2011 Anzahl
x	x	x	x	x	x	x	x	x	x	x	1 096	687	x	2011 gewichtet
x	x	x	x	x	x	x	x	x	x	x	35,6	9,8	x	2016 %
x	x	x	x	x	x	x	x	x	x	x	27,3	17,1	x	2011 %
431022 Zwingenberg, Stadt														
x	x	x	x	x	x	x	x	x	x	x	18 045	x	x	2016 Anzahl
x	x	x	x	x	x	x	x	x	x	x	611	x	x	2016 gewichtet
x	x	x	x	x	x	x	x	x	x	x	22 426	1 419	x	2011 Anzahl
x	x	x	x	x	x	x	x	x	x	x	774	49	x	2011 gewichtet
x	x	x	x	x	x	x	x	x	x	x	20,4	x	x	2016 %
x	x	x	x	x	x	x	x	x	x	x	25,9	1,6	x	2011 %
432 Landkreis Darmstadt-Dieburg														
x	x	x	x	x	x	x	26 158	x	x	x	631 686	229 229	x	2016 Anzahl
x	x	x	x	x	x	x	747	x	x	x	19 867	7 316	x	2016 gewichtet
x	x	x	x	x	x	x	23 196	x	x	x	447 132	150 786	3 965	2011 Anzahl
x	x	x	x	x	x	x	664	x	x	x	13 961	5 064	121	2011 gewichtet
x	x	x	x	x	x	x	0,7	x	x	x	18,4	6,8	x	2016 %
x	x	x	x	x	x	x	0,6	x	x	x	13,0	4,7	0,1	2011 %
432001 Alsbach-Hähnlein														
x	x	x	x	x	x	x	x	x	x	x	45 813	24 182	x	2016 Anzahl
x	x	x	x	x	x	x	x	x	x	x	1 546	816	x	2016 gewichtet
x	x	x	x	x	x	x	x	x	x	x	47 892	12 106	x	2011 Anzahl
x	x	x	x	x	x	x	x	x	x	x	1 609	407	x	2011 gewichtet
x	x	x	x	x	x	x	x	x	x	x	43,6	23,0	x	2016 %
x	x	x	x	x	x	x	x	x	x	x	45,1	11,4	x	2011 %
432002 Babenhausen, Stadt														
x	x	x	x	x	x	x	x	x	x	x	29 722	29 722	x	2016 Anzahl
x	x	x	x	x	x	x	x	x	x	x	899	899	x	2016 gewichtet
x	x	x	x	x	x	x	x	x	x	x	26 480	22 648	x	2011 Anzahl
x	x	x	x	x	x	x	x	x	x	x	774	662	x	2011 gewichtet
x	x	x	x	x	x	x	x	x	x	x	15,7	15,7	x	2016 %
x	x	x	x	x	x	x	x	x	x	x	14,1	12,0	x	2011 %
432003 Bickenbach														
x	x	x	x	x	x	x	x	x	x	x	8 230	x	x	2016 Anzahl
x	x	x	x	x	x	x	x	x	x	x	341	x	x	2016 gewichtet
x	x	x	x	x	x	x	x	x	x	x	9 779	x	x	2011 Anzahl
x	x	x	x	x	x	x	x	x	x	x	403	x	x	2011 gewichtet
x	x	x	x	x	x	x	x	x	x	x	15,3	x	x	2016 %
x	x	x	x	x	x	x	x	x	x	x	17,8	x	x	2011 %

7. Ergebnisse der Gemeindewahlen

Merkmal	Wahlbe- rechtigte	Wählerinnen und Wähler ---- Wahlbe- teiligung	Abgegebene Stimmzettel		Gültige Stimmen						
			un- gültig	gültig		CDU	SPD	GRÜNE	DIE LINKE	FDP	AfD
432004 Dieburg, Stadt											
2016 Anzahl	11 868	6 107	350	5 757	202 715	78 706	45 159	34 273	x	23 435	x
2016 gewichtet	—	—	—	—	—	2 235	1 282	973	x	666	x
2011 Anzahl	11 070	6 350	321	6 029	209 606	81 292	49 568	44 206	x	19 385	x
2011 gewichtet	—	—	—	—	—	2 338	1 426	1 272	x	558	x
2016 %	—	51,5	5,7	94,3	—	38,8	22,3	16,9	x	11,6	x
2011 %	—	57,4	5,1	94,9	—	38,8	23,6	21,1	x	9,2	x
432005 Eppertshausen											
2016 Anzahl	4 730	2 470	106	2 364	58 496	42 211	16 285	x	x	x	x
2016 gewichtet	—	—	—	—	—	1 706	658	x	x	x	x
2011 Anzahl	4 495	2 289	89	2 200	54 943	32 799	20 683	x	x	1 461	x
2011 gewichtet	—	—	—	—	—	1 313	828	x	x	59	x
2016 %	—	52,2	4,3	95,7	—	72,2	27,8	x	x	x	x
2011 %	—	50,9	3,9	96,1	—	59,7	37,6	x	x	2,7	x
432006 Erzhausen											
2016 Anzahl	6 078	3 083	110	2 973	71 632	13 378	22 508	8 320	x	x	x
2016 gewichtet	—	—	—	—	—	555	934	345	x	x	x
2011 Anzahl	5 718	2 845	101	2 744	65 731	15 205	25 783	15 710	x	x	x
2011 gewichtet	—	—	—	—	—	635	1 076	656	x	x	x
2016 %	—	50,7	3,6	96,4	—	18,7	31,4	11,6	x	x	x
2011 %	—	49,8	3,6	96,4	—	23,1	39,2	23,9	x	x	x
432007 Fischbachtal											
2016 Anzahl	2 164	1 446	35	1 411	20 328	4 733	7 850	2 541	x	x	x
2016 gewichtet	—	—	—	—	—	329	545	176	x	x	x
2011 Anzahl	2 150	1 620	29	1 591	22 882	5 484	9 881	2 922	x	x	x
2011 gewichtet	—	—	—	—	—	381	687	203	x	x	x
2016 %	—	66,8	2,4	97,6	—	23,3	38,6	12,5	x	x	x
2011 %	—	75,3	1,8	98,2	—	24,0	43,2	12,8	x	x	x
432008 Griesheim, Stadt											
2016 Anzahl	20 769	9 049	350	8 699	308 044	97 977	103 546	52 078	x	17 841	x
2016 gewichtet	—	—	—	—	—	2 767	2 924	1 471	x	504	x
2011 Anzahl	19 548	8 383	268	8 115	288 874	70 879	144 763	52 634	x	7 100	x
2011 gewichtet	—	—	—	—	—	1 991	4 067	1 479	x	199	x
2016 %	—	43,6	3,9	96,1	—	31,8	33,6	16,9	x	5,8	x
2011 %	—	42,9	3,2	96,8	—	24,5	50,1	18,2	x	2,5	x
432009 Groß-Bieberau, Stadt											
2016 Anzahl	3 738	1 945	72	1 873	40 608	12 101	14 414	x	x	2 983	x
2016 gewichtet	—	—	—	—	—	558	665	x	x	138	x
2011 Anzahl	3 618	2 032	66	1 966	43 263	12 233	15 229	3 651	x	2 476	x
2011 gewichtet	—	—	—	—	—	556	692	166	x	113	x
2016 %	—	52,0	3,7	96,3	—	29,8	35,5	x	x	7,3	x
2011 %	—	56,2	3,2	96,8	—	28,3	35,2	8,4	x	5,7	x
432010 Groß-Umstadt, Stadt											
2016 Anzahl	17 075	8 443	311	8 132	279 532	60 778	113 290	36 878	x	22 097	x
2016 gewichtet	—	—	—	—	—	1 768	3 296	1 073	x	643	x
2011 Anzahl	16 830	8 470	311	8 159	280 223	66 821	122 052	43 338	x	10 177	x
2011 gewichtet	—	—	—	—	—	1 946	3 554	1 262	x	296	x
2016 %	—	49,4	3,7	96,3	—	21,7	40,5	13,2	x	7,9	x
2011 %	—	50,3	3,7	96,3	—	23,8	43,6	15,5	x	3,6	x

2016 und 2011 nach Gemeinden

Von den gültigen Stimmen entfielen auf														Merkmal
PIRA- TEN	REP	FREIE WÄHLER	NPD	Die PARTEI	ALFA	Graue Panther	DKP	Liberales	BIG	EINHEIT	Wähler- gruppen (Seite 212)	darunter FREIE WÄHLER	Son- stige	
432004 Dieburg, Stadt														
x	x	x	x	x	x	x	x	x	x	x	x	21 142	21 142	x 2016 Anzahl
x	x	x	x	x	x	x	x	x	x	x	x	600	600	x 2016 gewichtet
x	x	x	x	x	x	x	x	x	x	x	x	15 155	x	x 2011 Anzahl
x	x	x	x	x	x	x	x	x	x	x	x	436	x	x 2011 gewichtet
x	x	x	x	x	x	x	x	x	x	x	x	10,4	10,4	x 2016 %
x	x	x	x	x	x	x	x	x	x	x	x	7,2	x	x 2011 %
432005 Eppertshausen														
x	x	x	x	x	x	x	x	x	x	x	x	x	x	x 2016 Anzahl
x	x	x	x	x	x	x	x	x	x	x	x	x	x	x 2016 gewichtet
x	x	x	x	x	x	x	x	x	x	x	x	x	x	x 2011 Anzahl
x	x	x	x	x	x	x	x	x	x	x	x	x	x	x 2011 gewichtet
x	x	x	x	x	x	x	x	x	x	x	x	x	x	x 2016 %
x	x	x	x	x	x	x	x	x	x	x	x	x	x	x 2011 %
432006 Erzhausen														
x	x	x	x	x	x	x	x	x	x	x	x	27 426	x	x 2016 Anzahl
x	x	x	x	x	x	x	x	x	x	x	x	1 138	x	x 2016 gewichtet
x	x	x	x	x	x	x	x	x	x	x	x	9 033	9 033	x 2011 Anzahl
x	x	x	x	x	x	x	x	x	x	x	x	377	377	x 2011 gewichtet
x	x	x	x	x	x	x	x	x	x	x	x	38,3	x	x 2016 %
x	x	x	x	x	x	x	x	x	x	x	x	13,7	13,7	x 2011 %
432007 Fischbachtal														
x	x	x	x	x	x	x	x	x	x	x	x	5 204	5 204	x 2016 Anzahl
x	x	x	x	x	x	x	x	x	x	x	x	361	361	x 2016 gewichtet
x	x	x	x	x	x	x	x	x	x	x	x	4 595	4 595	x 2011 Anzahl
x	x	x	x	x	x	x	x	x	x	x	x	319	319	x 2011 gewichtet
x	x	x	x	x	x	x	x	x	x	x	x	25,6	25,6	x 2016 %
x	x	x	x	x	x	x	x	x	x	x	x	20,1	20,1	x 2011 %
432008 Griesheim, Stadt														
x	x	x	x	x	x	x	x	x	x	x	x	36 602	x	x 2016 Anzahl
x	x	x	x	x	x	x	x	x	x	x	x	1 034	x	x 2016 gewichtet
x	x	x	x	x	x	x	x	x	x	x	x	13 498	x	x 2011 Anzahl
x	x	x	x	x	x	x	x	x	x	x	x	379	x	x 2011 gewichtet
x	x	x	x	x	x	x	x	x	x	x	x	11,9	x	x 2016 %
x	x	x	x	x	x	x	x	x	x	x	x	4,7	x	x 2011 %
432009 Groß-Bieberau, Stadt														
x	x	x	x	x	x	x	x	x	x	x	x	11 110	11 110	x 2016 Anzahl
x	x	x	x	x	x	x	x	x	x	x	x	512	512	x 2016 gewichtet
x	x	x	x	x	x	x	x	x	x	x	x	9 674	9 674	x 2011 Anzahl
x	x	x	x	x	x	x	x	x	x	x	x	440	440	x 2011 gewichtet
x	x	x	x	x	x	x	x	x	x	x	x	27,4	27,4	x 2016 %
x	x	x	x	x	x	x	x	x	x	x	x	22,4	22,4	x 2011 %
432010 Groß-Umstadt, Stadt														
x	x	x	x	x	x	x	x	x	x	x	x	46 489	46 489	x 2016 Anzahl
x	x	x	x	x	x	x	x	x	x	x	x	1 352	1 352	x 2016 gewichtet
x	x	x	x	x	x	x	x	x	x	x	x	37 835	x	x 2011 Anzahl
x	x	x	x	x	x	x	x	x	x	x	x	1 102	x	x 2011 gewichtet
x	x	x	x	x	x	x	x	x	x	x	x	16,6	16,6	x 2016 %
x	x	x	x	x	x	x	x	x	x	x	x	13,5	x	x 2011 %

7. Ergebnisse der Gemeindewahlen

Merkmal	Wahlbe- rechtigte	Wählerinnen und Wähler ---- Wahlbe- teiligung	Abgegebene Stimmzettel		Gültige Stimmen						
			un- gültig	gültig		CDU	SPD	GRÜNE	DIE LINKE	FDP	AfD
432011 Groß-Zimmern											
2016 Anzahl	10 738	5 078	175	4 903	132 638	57 182	39 847	16 202	x	8 179	x
2016 gewichtet	—	—	—	—	—	2 114	1 473	599	x	302	x
2011 Anzahl	10 264	5 707	186	5 521	180 736	84 277	59 688	23 319	x	4 435	x
2011 gewichtet	—	—	—	—	—	2 574	1 823	712	x	135	x
2016 %	—	47,3	3,4	96,6	—	43,1	30,0	12,2	x	6,2	x
2011 %	—	55,6	3,3	96,7	—	46,6	33,0	12,9	x	2,5	x
432012 Messel											
2016 Anzahl	3 106	1 868	55	1 813	33 154	15 211	13 806	x	x	4 137	x
2016 gewichtet	—	—	—	—	—	832	755	x	x	226	x
2011 Anzahl	3 036	1 825	51	1 774	32 633	12 083	17 879	x	x	2 671	x
2011 gewichtet	—	—	—	—	—	657	972	x	x	145	x
2016 %	—	60,1	2,9	97,1	—	45,9	41,6	x	x	12,5	x
2011 %	—	60,1	2,8	97,2	—	37,0	54,8	x	x	8,2	x
432013 Modautal											
2016 Anzahl	4 143	2 372	106	2 266	47 591	22 665	16 341	8 585	x	x	x
2016 gewichtet	—	—	—	—	—	1 079	778	409	x	x	x
2011 Anzahl	4 109	2 292	112	2 180	46 103	16 952	17 956	11 195	x	x	x
2011 gewichtet	—	—	—	—	—	802	849	529	x	x	x
2016 %	—	57,3	4,5	95,5	—	47,6	34,3	18,0	x	x	x
2011 %	—	55,8	4,9	95,1	—	36,8	38,9	24,3	x	x	x
432014 Mühlthal											
2016 Anzahl	10 940	6 176	239	5 937	207 231	55 901	41 049	29 765	8 988	20 749	x
2016 gewichtet	—	—	—	—	—	1 602	1 176	853	257	594	x
2011 Anzahl	10 831	6 103	217	5 886	205 533	64 179	55 025	55 016	x	14 900	x
2011 gewichtet	—	—	—	—	—	1 838	1 576	1 576	x	427	x
2016 %	—	56,5	3,9	96,1	—	27,0	19,8	14,4	4,3	10,0	x
2011 %	—	56,3	3,6	96,4	—	31,2	26,8	26,8	x	7,2	x
432015 Münster											
2016 Anzahl	11 112	5 206	206	5 000	174 132	77 470	67 619	x	x	x	x
2016 gewichtet	—	—	—	—	—	2 224	1 942	x	x	x	x
2011 Anzahl	10 961	4 784	187	4 597	159 660	82 861	53 563	x	x	x	x
2011 gewichtet	—	—	—	—	—	2 386	1 542	x	x	x	x
2016 %	—	46,9	4,0	96,0	—	44,5	38,8	x	x	x	x
2011 %	—	43,6	3,9	96,1	—	51,9	33,5	x	x	x	x
432016 Ober-Ramstadt, Stadt											
2016 Anzahl	11 581	5 878	165	5 713	167 049	30 852	84 039	x	x	9 023	x
2016 gewichtet	—	—	—	—	—	1 055	2 874	x	x	309	x
2011 Anzahl	11 280	5 600	158	5 442	186 316	44 810	83 446	x	x	5 785	x
2011 gewichtet	—	—	—	—	—	1 309	2 437	x	x	169	x
2016 %	—	50,8	2,8	97,2	—	18,5	50,3	x	x	5,4	x
2011 %	—	49,6	2,8	97,2	—	24,1	44,8	x	x	3,1	x
432017 Otzberg											
2016 Anzahl	5 251	2 796	106	2 690	62 913	25 004	19 720	8 528	x	9 661	x
2016 gewichtet	—	—	—	—	—	1 069	843	365	x	413	x
2011 Anzahl	5 163	2 900	82	2 818	82 224	35 103	27 078	x	x	x	x
2011 gewichtet	—	—	—	—	—	1 203	928	x	x	x	x
2016 %	—	53,2	3,8	96,2	—	39,7	31,3	13,6	x	15,4	x
2011 %	—	56,2	2,8	97,2	—	42,7	32,9	x	x	x	x

2016 und 2011 nach Gemeinden

Von den gültigen Stimmen entfielen auf														Merkmal
PIRA- TEN	REP	FREIE WÄHLER	NPD	Die PARTEI	ALFA	Graue Panther	DKP	Liberale	BIG	EINHEIT	Wähler- gruppen (Seite 212)	darunter	Son- stige	
												FREIE WÄHLER		
432011 Groß-Zimmern														
x	x	x	x	x	x	x	x	x	x	x	11 228	x	x	2016 Anzahl
x	x	x	x	x	x	x	x	x	x	x	415	x	x	2016 gewichtet
x	x	x	x	x	x	x	x	x	x	x	5 052	5 052	3 965	2011 Anzahl
x	x	x	x	x	x	x	x	x	x	x	154	154	121	2011 gewichtet
x	x	x	x	x	x	x	x	x	x	x	8,5	x	x	2016 %
x	x	x	x	x	x	x	x	x	x	x	2,8	2,8	2,2	2011 %
432012 Messel														
x	x	x	x	x	x	x	x	x	x	x	x	x	x	2016 Anzahl
x	x	x	x	x	x	x	x	x	x	x	x	x	x	2016 gewichtet
x	x	x	x	x	x	x	x	x	x	x	x	x	x	2011 Anzahl
x	x	x	x	x	x	x	x	x	x	x	x	x	x	2011 gewichtet
x	x	x	x	x	x	x	x	x	x	x	x	x	x	2016 %
x	x	x	x	x	x	x	x	x	x	x	x	x	x	2011 %
432013 Modautal														
x	x	x	x	x	x	x	x	x	x	x	x	x	x	2016 Anzahl
x	x	x	x	x	x	x	x	x	x	x	x	x	x	2016 gewichtet
x	x	x	x	x	x	x	x	x	x	x	x	x	x	2011 Anzahl
x	x	x	x	x	x	x	x	x	x	x	x	x	x	2011 gewichtet
x	x	x	x	x	x	x	x	x	x	x	x	x	x	2016 %
x	x	x	x	x	x	x	x	x	x	x	x	x	x	2011 %
432014 Mühlthal														
x	x	x	x	x	x	x	x	x	x	x	50 779	x	x	2016 Anzahl
x	x	x	x	x	x	x	x	x	x	x	1 455	x	x	2016 gewichtet
x	x	x	x	x	x	x	x	x	x	x	16 413	x	x	2011 Anzahl
x	x	x	x	x	x	x	x	x	x	x	470	x	x	2011 gewichtet
x	x	x	x	x	x	x	x	x	x	x	24,5	x	x	2016 %
x	x	x	x	x	x	x	x	x	x	x	8,0	x	x	2011 %
432015 Münster														
x	x	x	x	x	x	x	x	x	x	x	29 043	x	x	2016 Anzahl
x	x	x	x	x	x	x	x	x	x	x	834	x	x	2016 gewichtet
x	x	x	x	x	x	x	x	x	x	x	23 236	x	x	2011 Anzahl
x	x	x	x	x	x	x	x	x	x	x	669	x	x	2011 gewichtet
x	x	x	x	x	x	x	x	x	x	x	16,7	x	x	2016 %
x	x	x	x	x	x	x	x	x	x	x	14,6	x	x	2011 %
432016 Ober-Ramstadt, Stadt														
x	x	x	x	x	x	x	x	x	x	x	43 135	x	x	2016 Anzahl
x	x	x	x	x	x	x	x	x	x	x	1 475	x	x	2016 gewichtet
x	x	x	x	x	x	x	x	x	x	x	52 275	x	x	2011 Anzahl
x	x	x	x	x	x	x	x	x	x	x	1 527	x	x	2011 gewichtet
x	x	x	x	x	x	x	x	x	x	x	25,8	x	x	2016 %
x	x	x	x	x	x	x	x	x	x	x	28,1	x	x	2011 %
432017 Otzberg														
x	x	x	x	x	x	x	x	x	x	x	x	x	x	2016 Anzahl
x	x	x	x	x	x	x	x	x	x	x	x	x	x	2016 gewichtet
x	x	x	x	x	x	x	x	x	x	x	20 043	9 835	x	2011 Anzahl
x	x	x	x	x	x	x	x	x	x	x	687	337	x	2011 gewichtet
x	x	x	x	x	x	x	x	x	x	x	x	x	x	2016 %
x	x	x	x	x	x	x	x	x	x	x	24,4	12,0	x	2011 %

7. Ergebnisse der Gemeindewahlen

Merkmal	Wahlbe- rechtigte	Wählerinnen und Wähler ---- Wahlbe- teiligung	Abgegebene Stimmzettel		Gültige Stimmen						
			un- gültig	gültig		CDU	SPD	GRÜNE	DIE LINKE	FDP	AfD
432018 Pfungstadt, Stadt											
2016 Anzahl	19 294	8 592	400	8 192	286 578	57 379	83 490	36 186	x	14 436	x
2016 gewichtet	—	—	—	—	—	1 640	2 387	1 034	x	413	x
2011 Anzahl	18 751	8 687	417	8 270	285 970	67 460	127 974	45 602	x	7 495	x
2011 gewichtet	—	—	—	—	—	1 951	3 701	1 319	x	217	x
2016 %	—	44,5	4,7	95,3	—	20,0	29,1	12,6	x	5,0	x
2011 %	—	46,3	4,8	95,2	—	23,6	44,8	15,9	x	2,6	x
432019 Reinheim, Stadt											
2016 Anzahl	13 243	7 013	261	6 752	236 565	41 143	98 166	23 948	x	5 238	x
2016 gewichtet	—	—	—	—	—	1 174	2 802	684	x	150	x
2011 Anzahl	13 250	6 828	274	6 554	228 895	49 484	99 518	41 059	x	4 720	x
2011 gewichtet	—	—	—	—	—	1 417	2 850	1 176	x	135	x
2016 %	—	53,0	3,7	96,3	—	17,4	41,5	10,1	x	2,2	x
2011 %	—	51,5	4,0	96,0	—	21,6	43,5	17,9	x	2,1	x
432020 Roßdorf											
2016 Anzahl	9 711	5 268	200	5 068	149 780	29 151	67 975	23 958	x	x	x
2016 gewichtet	—	—	—	—	—	986	2 300	811	x	x	x
2011 Anzahl	9 442	5 349	175	5 174	151 421	35 693	75 276	33 939	x	6 513	x
2011 gewichtet	—	—	—	—	—	1 220	2 572	1 160	x	223	x
2016 %	—	54,2	3,8	96,2	—	19,5	45,4	16,0	x	x	x
2011 %	—	56,7	3,3	96,7	—	23,6	49,7	22,4	x	4,3	x
432021 Schaafheim											
2016 Anzahl	7 351	3 442	135	3 307	95 095	37 649	30 593	x	x	x	x
2016 gewichtet	—	—	—	—	—	1 309	1 064	x	x	x	x
2011 Anzahl	7 118	3 505	126	3 379	97 601	38 245	37 017	x	x	x	x
2011 gewichtet	—	—	—	—	—	1 324	1 282	x	x	x	x
2016 %	—	46,8	3,9	96,1	—	39,6	32,2	x	x	x	x
2011 %	—	49,2	3,6	96,4	—	39,2	37,9	x	x	x	x
432022 Seeheim-Jugenheim											
2016 Anzahl	12 964	6 637	314	6 323	218 924	67 040	61 253	61 396	x	29 235	x
2016 gewichtet	—	—	—	—	—	1 936	1 769	1 773	x	844	x
2011 Anzahl	12 859	6 981	248	6 733	238 580	77 385	63 554	85 661	x	11 980	x
2011 gewichtet	—	—	—	—	—	2 184	1 794	2 417	x	338	x
2016 %	—	51,2	4,7	95,3	—	30,6	28,0	28,0	x	13,4	x
2011 %	—	54,3	3,6	96,4	—	32,4	26,6	35,9	x	5,0	x
432023 Weiterstadt, Stadt											
2016 Anzahl	19 384	7 538	386	7 152	251 222	61 725	116 282	x	x	x	x
2016 gewichtet	—	—	—	—	—	1 757	3 310	x	x	x	x
2011 Anzahl	18 283	7 596	292	7 304	255 278	62 472	107 330	x	x	x	x
2011 gewichtet	—	—	—	—	—	1 787	3 071	x	x	x	x
2016 %	—	38,9	5,1	94,9	—	24,6	46,3	x	x	x	x
2011 %	—	41,5	3,8	96,2	—	24,5	42,0	x	x	x	x
433 Landkreis Groß-Gerau											
2016 Anzahl	196 617	85 112	4 068	81 044	2 767 435	749 067	903 736	217 719	21 014	117 404	x
2016 gewichtet	—	—	—	—	—	22 341	27 076	6 127	633	3 348	x
2011 Anzahl	186 353	81 665	3 634	78 031	2 738 127	833 229	1 031 360	373 222	13 451	68 159	x
2011 gewichtet	—	—	—	—	—	23 833	29 636	10 187	385	1 924	x
2016 %	—	43,3	4,8	95,2	—	27,6	33,4	7,6	0,8	4,1	x
2011 %	—	43,8	4,4	95,6	—	30,5	38,0	13,1	0,5	2,5	x

2016 und 2011 nach Gemeinden

Von den gültigen Stimmen entfielen auf														Merkmal
PIRA- TEN	REP	FREIE WÄHLER	NPD	Die PARTEI	ALFA	Graue Panther	DKP	Liberales	BIG	EINHEIT	Wähler- gruppen (Seite 212)	darunter	Son- stige	
												FREIE WÄHLER		
432018 Pfungstadt, Stadt														
x	x	x	x	x	x	x	x	x	x	x	95 087	22 885	x	2016 Anzahl
x	x	x	x	x	x	x	x	x	x	x	2 718	654	x	2016 gewichtet
x	x	x	x	x	x	x	x	x	x	x	37 439	20 372	x	2011 Anzahl
x	x	x	x	x	x	x	x	x	x	x	1 083	589	x	2011 gewichtet
x	x	x	x	x	x	x	x	x	x	x	33,2	8,0	x	2016 %
x	x	x	x	x	x	x	x	x	x	x	13,1	7,1	x	2011 %
432019 Reinheim, Stadt														
x	x	x	x	x	x	x	26 158	x	x	x	41 912	13 042	x	2016 Anzahl
x	x	x	x	x	x	x	747	x	x	x	1 196	372	x	2016 gewichtet
x	x	x	x	x	x	x	23 196	x	x	x	10 918	10 918	x	2011 Anzahl
x	x	x	x	x	x	x	664	x	x	x	313	313	x	2011 gewichtet
x	x	x	x	x	x	x	11,1	x	x	x	17,7	5,5	x	2016 %
x	x	x	x	x	x	x	10,1	x	x	x	4,8	4,8	x	2011 %
432020 Roßdorf														
x	x	x	x	x	x	x	x	x	x	x	28 696	x	x	2016 Anzahl
x	x	x	x	x	x	x	x	x	x	x	971	x	x	2016 gewichtet
x	x	x	x	x	x	x	x	x	x	x	x	x	x	2011 Anzahl
x	x	x	x	x	x	x	x	x	x	x	x	x	x	2011 gewichtet
x	x	x	x	x	x	x	x	x	x	x	19,2	x	x	2016 %
x	x	x	x	x	x	x	x	x	x	x	x	x	x	2011 %
432021 Schaaflheim														
x	x	x	x	x	x	x	x	x	x	x	26 853	26 853	x	2016 Anzahl
x	x	x	x	x	x	x	x	x	x	x	934	934	x	2016 gewichtet
x	x	x	x	x	x	x	x	x	x	x	22 339	22 339	x	2011 Anzahl
x	x	x	x	x	x	x	x	x	x	x	773	773	x	2011 gewichtet
x	x	x	x	x	x	x	x	x	x	x	28,2	28,2	x	2016 %
x	x	x	x	x	x	x	x	x	x	x	22,9	22,9	x	2011 %
432022 Seeheim-Jugenheim														
x	x	x	x	x	x	x	x	x	x	x	x	x	x	2016 Anzahl
x	x	x	x	x	x	x	x	x	x	x	x	x	x	2016 gewichtet
x	x	x	x	x	x	x	x	x	x	x	x	x	x	2011 Anzahl
x	x	x	x	x	x	x	x	x	x	x	x	x	x	2011 gewichtet
x	x	x	x	x	x	x	x	x	x	x	x	x	x	2016 %
x	x	x	x	x	x	x	x	x	x	x	x	x	x	2011 %
432023 Weiterstadt, Stadt														
x	x	x	x	x	x	x	x	x	x	x	73 215	28 600	x	2016 Anzahl
x	x	x	x	x	x	x	x	x	x	x	2 084	814	x	2016 gewichtet
x	x	x	x	x	x	x	x	x	x	x	85 476	24 214	x	2011 Anzahl
x	x	x	x	x	x	x	x	x	x	x	2 446	693	x	2011 gewichtet
x	x	x	x	x	x	x	x	x	x	x	29,1	11,4	x	2016 %
x	x	x	x	x	x	x	x	x	x	x	33,5	9,5	x	2011 %
433 Landkreis Groß-Gerau														
x	x	x	x	x	11 700	x	x	x	x	x	746 795	389 577	x	2016 Anzahl
x	x	x	x	x	289	x	x	x	x	x	21 230	11 365	x	2016 gewichtet
x	x	x	x	x	x	x	x	x	x	x	411 003	118 735	7 703	2011 Anzahl
x	x	x	x	x	x	x	x	x	x	x	11 890	3 714	180	2011 gewichtet
x	x	x	x	x	0,4	x	x	x	x	x	26,2	14,0	x	2016 %
x	x	x	x	x	x	x	x	x	x	x	15,2	4,8	0,2	2011 %

7. Ergebnisse der Gemeindewahlen

Merkmal	Wahlbe- rechtigte	Wählerinnen und Wähler ---- Wahlbe- teiligung	Abgegebene Stimmzettel		Gültige Stimmen						
			un- gültig	gültig		CDU	SPD	GRÜNE	DIE LINKE	FDP	AfD
433001 Biebesheim am Rhein											
2016 Anzahl	5 022	2 180	91	2 089	60 109	14 093	25 905	9 848	x	x	x
2016 gewichtet	—	—	—	—	—	490	900	342	x	x	x
2011 Anzahl	4 890	2 231	76	2 155	61 820	16 284	28 118	12 405	x	x	x
2011 gewichtet	—	—	—	—	—	568	980	432	x	x	x
2016 %	—	43,4	4,2	95,8	—	23,4	43,1	16,4	x	x	x
2011 %	—	45,6	3,4	96,6	—	26,3	45,5	20,1	x	x	x
433002 Bischofsheim											
2016 Anzahl	9 671	4 556	171	4 385	129 046	30 096	47 773	x	x	x	x
2016 gewichtet	—	—	—	—	—	1 023	1 623	x	x	x	x
2011 Anzahl	9 480	4 625	189	4 436	128 114	32 943	54 142	x	x	x	x
2011 gewichtet	—	—	—	—	—	1 141	1 875	x	x	x	x
2016 %	—	47,1	3,8	96,2	—	23,3	37,0	x	x	x	x
2011 %	—	48,8	4,1	95,9	—	25,7	42,3	x	x	x	x
433003 Büttelborn											
2016 Anzahl	11 326	5 167	299	4 868	142 791	50 455	65 481	x	x	x	x
2016 gewichtet	—	—	—	—	—	1 720	2 232	x	x	x	x
2011 Anzahl	10 589	4 875	160	4 715	165 378	48 068	78 436	x	x	x	x
2011 gewichtet	—	—	—	—	—	1 370	2 236	x	x	x	x
2016 %	—	45,6	5,8	94,2	—	35,3	45,9	x	x	x	x
2011 %	—	46,0	3,3	96,7	—	29,1	47,4	x	x	x	x
433004 Gernsheim, Schöffersstadt											
2016 Anzahl	7 913	3 614	147	3 467	98 992	48 703	27 777	13 050	x	4 960	x
2016 gewichtet	—	—	—	—	—	1 706	973	457	x	174	x
2011 Anzahl	7 709	3 393	138	3 255	95 736	40 505	27 638	17 282	x	3 783	x
2011 gewichtet	—	—	—	—	—	1 377	940	588	x	129	x
2016 %	—	45,7	4,1	95,9	—	49,2	28,1	13,2	x	5,0	x
2011 %	—	44,0	4,1	95,9	—	42,3	28,9	18,1	x	4,0	x
433005 Ginsheim-Gustavsburg, Stadt											
2016 Anzahl	12 156	5 671	201	5 470	192 617	43 833	68 432	15 007	x	6 611	x
2016 gewichtet	—	—	—	—	—	1 245	1 943	426	x	188	x
2011 Anzahl	11 830	5 315	244	5 071	177 742	44 096	77 411	30 052	x	4 631	x
2011 gewichtet	—	—	—	—	—	1 258	2 209	857	x	132	x
2016 %	—	46,7	3,5	96,5	—	22,8	35,5	7,8	x	3,4	x
2011 %	—	44,9	4,6	95,4	—	24,8	43,6	16,9	x	2,6	x
433006 Groß-Gerau, Stadt											
2016 Anzahl	18 378	7 996	391	7 605	239 030	74 321	74 585	26 489	x	10 975	x
2016 gewichtet	—	—	—	—	—	2 365	2 373	843	x	349	x
2011 Anzahl	17 726	7 920	337	7 583	237 881	80 697	76 529	46 828	x	2 308	x
2011 gewichtet	—	—	—	—	—	2 572	2 440	1 493	x	74	x
2016 %	—	43,5	4,9	95,1	—	31,1	31,2	11,1	x	4,6	x
2011 %	—	44,7	4,3	95,7	—	33,9	32,2	19,7	x	1,0	x
433007 Kelsterbach, Stadt											
2016 Anzahl	11 548	5 200	127	5 073	149 937	26 672	59 171	x	6 223	2 834	x
2016 gewichtet	—	—	—	—	—	902	2 002	x	211	96	x
2011 Anzahl	9 830	4 497	168	4 329	150 904	30 436	67 631	x	6 060	x	x
2011 gewichtet	—	—	—	—	—	873	1 940	x	174	x	x
2016 %	—	45,0	2,4	97,6	—	17,8	39,5	x	4,2	1,9	x
2011 %	—	45,7	3,7	96,3	—	20,2	44,8	x	4,0	x	x

2016 und 2011 nach Gemeinden

Von den gültigen Stimmen entfielen auf														Merkmal
PIRA- TEN	REP	FREIE WÄHLER	NPD	Die PARTEI	ALFA	Graue Panther	DKP	Liberalen	BIG	EINHEIT	Wähler- gruppen (Seite 212)	darunter	Son- stige	
												FREIE WÄHLER		
433001 Biebesheim am Rhein														
x	x	x	x	x	x	x	x	x	x	x	10 263	10 263	x	2016 Anzahl
x	x	x	x	x	x	x	x	x	x	x	357	357	x	2016 gewichtet
x	x	x	x	x	x	x	x	x	x	x	5 013	5 013	x	2011 Anzahl
x	x	x	x	x	x	x	x	x	x	x	175	175	x	2011 gewichtet
x	x	x	x	x	x	x	x	x	x	x	17,1	17,1	x	2016 %
x	x	x	x	x	x	x	x	x	x	x	8,1	8,1	x	2011 %
433002 Bischofsheim														
x	x	x	x	x	x	x	x	x	x	x	51 177	37 870	x	2016 Anzahl
x	x	x	x	x	x	x	x	x	x	x	1 739	1 287	x	2016 gewichtet
x	x	x	x	x	x	x	x	x	x	x	41 029	17 668	x	2011 Anzahl
x	x	x	x	x	x	x	x	x	x	x	1 421	612	x	2011 gewichtet
x	x	x	x	x	x	x	x	x	x	x	39,7	29,3	x	2016 %
x	x	x	x	x	x	x	x	x	x	x	32,0	13,8	x	2011 %
433003 Büttelborn														
x	x	x	x	x	x	x	x	x	x	x	26 855	x	x	2016 Anzahl
x	x	x	x	x	x	x	x	x	x	x	916	x	x	2016 gewichtet
x	x	x	x	x	x	x	x	x	x	x	38 874	x	x	2011 Anzahl
x	x	x	x	x	x	x	x	x	x	x	1 108	x	x	2011 gewichtet
x	x	x	x	x	x	x	x	x	x	x	18,8	x	x	2016 %
x	x	x	x	x	x	x	x	x	x	x	23,5	x	x	2011 %
433004 Gernsheim, Schöffersstadt														
x	x	x	x	x	x	x	x	x	x	x	4 502	4 502	x	2016 Anzahl
x	x	x	x	x	x	x	x	x	x	x	158	158	x	2016 gewichtet
x	x	x	x	x	x	x	x	x	x	x	6 528	6 528	x	2011 Anzahl
x	x	x	x	x	x	x	x	x	x	x	222	222	x	2011 gewichtet
x	x	x	x	x	x	x	x	x	x	x	4,5	4,5	x	2016 %
x	x	x	x	x	x	x	x	x	x	x	6,8	6,8	x	2011 %
433005 Ginsheim-Gustavsburg, Stadt														
x	x	x	x	x	x	x	x	x	x	x	58 734	58 734	x	2016 Anzahl
x	x	x	x	x	x	x	x	x	x	x	1 668	1 668	x	2016 gewichtet
x	x	x	x	x	x	x	x	x	x	x	21 552	21 552	x	2011 Anzahl
x	x	x	x	x	x	x	x	x	x	x	615	615	x	2011 gewichtet
x	x	x	x	x	x	x	x	x	x	x	30,5	30,5	x	2016 %
x	x	x	x	x	x	x	x	x	x	x	12,1	12,1	x	2011 %
433006 Groß-Gerau, Stadt														
x	x	x	x	x	x	x	x	x	x	x	52 660	39 862	x	2016 Anzahl
x	x	x	x	x	x	x	x	x	x	x	1 675	1 268	x	2016 gewichtet
x	x	x	x	x	x	x	x	x	x	x	31 519	22 495	x	2011 Anzahl
x	x	x	x	x	x	x	x	x	x	x	1 005	717	x	2011 gewichtet
x	x	x	x	x	x	x	x	x	x	x	22,0	16,7	x	2016 %
x	x	x	x	x	x	x	x	x	x	x	13,2	9,5	x	2011 %
433007 Kelsterbach, Stadt														
x	x	x	x	x	x	x	x	x	x	x	55 037	21 848	x	2016 Anzahl
x	x	x	x	x	x	x	x	x	x	x	1 862	739	x	2016 gewichtet
x	x	x	x	x	x	x	x	x	x	x	46 777	11 668	x	2011 Anzahl
x	x	x	x	x	x	x	x	x	x	x	1 342	335	x	2011 gewichtet
x	x	x	x	x	x	x	x	x	x	x	36,7	14,6	x	2016 %
x	x	x	x	x	x	x	x	x	x	x	31,0	7,7	x	2011 %

7. Ergebnisse der Gemeindewahlen

Merkmal	Wahlbe- rechtigte	Wählerinnen und Wähler ---- Wahlbe- teiligung	Abgegebene Stimmzettel		Gültige Stimmen						
			un- gültig	gültig		CDU	SPD	GRÜNE	DIE LINKE	FDP	AfD
433008 Mörfelden-Walldorf, Stadt											
2016 Anzahl	25 110	10 685	429	10 256	439 151	82 568	116 701	50 370	x	28 730	x
2016 gewichtet	—	—	—	—	—	1 928	2 725	1 176	x	671	x
2011 Anzahl	24 017	10 067	534	9 533	408 777	106 259	145 105	98 154	x	15 026	x
2011 gewichtet	—	—	—	—	—	2 478	3 384	2 289	x	350	x
2016 %	—	42,6	4,0	96,0	—	18,8	26,6	11,5	x	6,5	x
2011 %	—	41,9	5,3	94,7	—	26,0	35,5	24,0	x	3,7	x
433009 Nauheim											
2016 Anzahl	7 942	3 817	212	3 605	106 678	32 551	32 735	17 043	x	8 885	x
2016 gewichtet	—	—	—	—	—	1 100	1 106	576	x	300	x
2011 Anzahl	7 881	4 451	200	4 251	123 250	45 834	41 969	19 133	x	4 099	x
2011 gewichtet	—	—	—	—	—	1 581	1 448	660	x	141	x
2016 %	—	48,1	5,6	94,4	—	30,5	30,7	16,0	x	8,3	x
2011 %	—	56,5	4,5	95,5	—	37,2	34,1	15,5	x	3,3	x
433010 Raunheim, Stadt											
2016 Anzahl	10 311	3 804	220	3 584	102 727	22 817	53 591	11 820	x	10 202	x
2016 gewichtet	—	—	—	—	—	796	1 870	412	x	356	x
2011 Anzahl	9 379	3 815	214	3 601	103 088	25 184	52 359	17 019	x	6 290	x
2011 gewichtet	—	—	—	—	—	880	1 829	594	x	220	x
2016 %	—	36,9	5,8	94,2	—	22,2	52,2	11,5	x	9,9	x
2011 %	—	40,7	5,6	94,4	—	24,4	50,8	16,5	x	6,1	x
433011 Riedstadt, Stadt											
2016 Anzahl	17 770	8 171	366	7 805	273 115	79 382	102 618	x	14 791	x	x
2016 gewichtet	—	—	—	—	—	2 269	2 933	x	423	x	x
2011 Anzahl	16 643	7 453	217	7 236	253 344	76 204	97 544	x	7 391	6 030	x
2011 gewichtet	—	—	—	—	—	2 177	2 786	x	211	172	x
2016 %	—	46,0	4,5	95,5	—	29,1	37,6	x	5,4	x	x
2011 %	—	44,8	2,9	97,1	—	30,1	38,5	x	2,9	2,4	x
433012 Rüsselsheim am Main, Stadt											
2016 Anzahl	44 262	17 031	1 005	16 026	648 047	184 964	176 582	71 380	x	31 125	x
2016 gewichtet	—	—	—	—	—	4 574	4 367	1 765	x	770	x
2011 Anzahl	41 477	16 253	847	15 406	652 807	223 334	218 123	124 148	x	17 147	x
2011 gewichtet	—	—	—	—	—	5 271	5 148	2 930	x	405	x
2016 %	—	38,5	5,9	94,1	—	28,5	27,2	11,0	x	4,8	x
2011 %	—	39,2	5,2	94,8	—	34,2	33,4	19,0	x	2,6	x
433013 Stockstadt am Rhein											
2016 Anzahl	4 560	1 949	130	1 819	38 380	17 219	18 449	2 712	x	x	x
2016 gewichtet	—	—	—	—	—	816	874	129	x	x	x
2011 Anzahl	4 429	1 926	50	1 876	44 761	16 219	20 341	8 201	x	x	x
2011 gewichtet	—	—	—	—	—	680	853	344	x	x	x
2016 %	—	42,7	6,7	93,3	—	44,9	48,1	7,1	x	x	x
2011 %	—	43,5	2,6	97,4	—	36,2	45,4	18,3	x	x	x
433014 Trebur											
2016 Anzahl	10 648	5 271	279	4 992	146 815	41 393	33 936	x	x	13 082	x
2016 gewichtet	—	—	—	—	—	1 407	1 154	x	x	445	x
2011 Anzahl	10 473	4 844	260	4 584	134 525	47 166	46 014	x	x	8 845	x
2011 gewichtet	—	—	—	—	—	1 607	1 568	x	x	301	x
2016 %	—	49,5	5,3	94,7	—	28,2	23,1	x	x	8,9	x
2011 %	—	46,3	5,4	94,6	—	35,1	34,2	x	x	6,6	x

2016 und 2011 nach Gemeinden

Von den gültigen Stimmen entfielen auf														Merkmal
PIRA- TEN	REP	FREIE WÄHLER	NPD	Die PARTEI	ALFA	Graue Panther	DKP	Liberales	BIG	EINHEIT	Wähler- gruppen (Seite 212)	darunter	Son- stige	
												FREIE WÄHLER		
433008 Mörfelden-Walldorf, Stadt														
x	x	x	x	x	x	x	x	x	x	x	160 782	99 972	x	2016 Anzahl
x	x	x	x	x	x	x	x	x	x	x	3 755	2 335	x	2016 gewichtet
x	x	x	x	x	x	x	x	x	x	x	36 530	x	7 703	2011 Anzahl
x	x	x	x	x	x	x	x	x	x	x	852	x	180	2011 gewichtet
x	x	x	x	x	x	x	x	x	x	x	36,6	22,8	x	2016 %
x	x	x	x	x	x	x	x	x	x	x	8,9	x	1,9	2011 %
433009 Nauheim														
x	x	x	x	x	x	x	x	x	x	x	15 464	15 464	x	2016 Anzahl
x	x	x	x	x	x	x	x	x	x	x	523	523	x	2016 gewichtet
x	x	x	x	x	x	x	x	x	x	x	12 215	12 215	x	2011 Anzahl
x	x	x	x	x	x	x	x	x	x	x	421	421	x	2011 gewichtet
x	x	x	x	x	x	x	x	x	x	x	14,5	14,5	x	2016 %
x	x	x	x	x	x	x	x	x	x	x	9,9	9,9	x	2011 %
433010 Raunheim, Stadt														
x	x	x	x	x	x	x	x	x	x	x	4 297	x	x	2016 Anzahl
x	x	x	x	x	x	x	x	x	x	x	150	x	x	2016 gewichtet
x	x	x	x	x	x	x	x	x	x	x	2 236	x	x	2011 Anzahl
x	x	x	x	x	x	x	x	x	x	x	78	x	x	2011 gewichtet
x	x	x	x	x	x	x	x	x	x	x	4,2	x	x	2016 %
x	x	x	x	x	x	x	x	x	x	x	2,2	x	x	2011 %
433011 Riedstadt, Stadt														
x	x	x	x	x	x	x	x	x	x	x	76 324	47 485	x	2016 Anzahl
x	x	x	x	x	x	x	x	x	x	x	2 181	1 357	x	2016 gewichtet
x	x	x	x	x	x	x	x	x	x	x	66 175	21 596	x	2011 Anzahl
x	x	x	x	x	x	x	x	x	x	x	1 890	617	x	2011 gewichtet
x	x	x	x	x	x	x	x	x	x	x	27,9	17,4	x	2016 %
x	x	x	x	x	x	x	x	x	x	x	26,1	8,5	x	2011 %
433012 Rüsselsheim am Main, Stadt														
x	x	x	x	x	11 700	x	x	x	x	x	172 296	15 961	x	2016 Anzahl
x	x	x	x	x	289	x	x	x	x	x	4 261	395	x	2016 gewichtet
x	x	x	x	x	x	x	x	x	x	x	70 055	x	x	2011 Anzahl
x	x	x	x	x	x	x	x	x	x	x	1 654	x	x	2011 gewichtet
x	x	x	x	x	1,8	x	x	x	x	x	26,6	2,5	x	2016 %
x	x	x	x	x	x	x	x	x	x	x	10,7	x	x	2011 %
433013 Stockstadt am Rhein														
x	x	x	x	x	x	x	x	x	x	x	x	x	x	2016 Anzahl
x	x	x	x	x	x	x	x	x	x	x	x	x	x	2016 gewichtet
x	x	x	x	x	x	x	x	x	x	x	x	x	x	2011 Anzahl
x	x	x	x	x	x	x	x	x	x	x	x	x	x	2011 gewichtet
x	x	x	x	x	x	x	x	x	x	x	x	x	x	2016 %
x	x	x	x	x	x	x	x	x	x	x	x	x	x	2011 %
433014 Trebur														
x	x	x	x	x	x	x	x	x	x	x	58 404	37 616	x	2016 Anzahl
x	x	x	x	x	x	x	x	x	x	x	1 986	1 279	x	2016 gewichtet
x	x	x	x	x	x	x	x	x	x	x	32 500	x	x	2011 Anzahl
x	x	x	x	x	x	x	x	x	x	x	1 107	x	x	2011 gewichtet
x	x	x	x	x	x	x	x	x	x	x	39,8	25,6	x	2016 %
x	x	x	x	x	x	x	x	x	x	x	24,2	x	x	2011 %

7. Ergebnisse der Gemeindewahlen

Merkmal	Wahlbe- rechtigte	Wählerinnen und Wähler ---- Wahlbe- teiligung	Abgegebene Stimmzettel		Gültige Stimmen						
			un- gültig	gültig		CDU	SPD	GRÜNE	DIE LINKE	FDP	AfD
434 Hochtaunuskreis											
2016 Anzahl	177 554	93 888	3 035	90 853	3 345 457	1 096 543	600 786	432 815	70 498	362 920	124 156
2016 gewichtet	—	—	—	—	—	29 014	16 221	11 825	1 724	10 035	2 813
2011 Anzahl	172 892	88 967	3 203	85 764	3 211 425	1 160 273	615 584	650 269	33 909	220 953	x
2011 gewichtet	—	—	—	—	—	30 706	16 561	17 099	755	5 983	x
2016 %	—	52,9	3,2	96,8	—	31,9	17,9	13,0	1,9	11,0	3,1
2011 %	—	51,5	3,6	96,4	—	35,8	19,3	19,9	0,9	7,0	x
434001 Bad Homburg v. d. Höhe, Stadt											
2016 Anzahl	40 136	19 902	586	19 316	882 847	389 945	131 158	101 021	23 691	94 406	51 304
2016 gewichtet	—	—	—	—	—	8 532	2 870	2 210	518	2 066	1 122
2011 Anzahl	39 304	19 461	753	18 708	875 484	352 478	127 724	206 309	17 362	62 091	x
2011 gewichtet	—	—	—	—	—	7 532	2 729	4 409	371	1 327	x
2016 %	—	49,6	2,9	97,1	—	44,2	14,9	11,4	2,7	10,7	5,8
2011 %	—	49,5	3,9	96,1	—	40,3	14,6	23,6	2,0	7,1	x
434002 Friedrichsdorf, Stadt											
2016 Anzahl	19 421	9 810	349	9 461	331 333	79 146	44 380	72 672	11 356	38 556	x
2016 gewichtet	—	—	—	—	—	2 260	1 267	2 075	324	1 101	x
2011 Anzahl	18 805	9 313	305	9 008	318 332	100 910	58 627	81 148	x	22 164	x
2011 gewichtet	—	—	—	—	—	2 856	1 659	2 296	x	627	x
2016 %	—	50,5	3,6	96,4	—	23,9	13,4	21,9	3,4	11,6	x
2011 %	—	49,5	3,3	96,7	—	31,7	18,4	25,5	x	7,0	x
434003 Glashütten											
2016 Anzahl	4 230	2 459	84	2 375	52 006	14 707	8 691	9 219	x	9 022	x
2016 gewichtet	—	—	—	—	—	672	397	421	x	412	x
2011 Anzahl	4 089	2 247	99	2 148	47 381	17 947	6 327	9 819	x	3 341	x
2011 gewichtet	—	—	—	—	—	814	287	445	x	151	x
2016 %	—	58,1	3,4	96,6	—	28,3	16,7	17,7	x	17,3	x
2011 %	—	55,0	4,4	95,6	—	37,9	13,4	20,7	x	7,1	x
434004 Grävenwiesbach											
2016 Anzahl	4 051	2 154	48	2 106	45 697	11 882	6 171	4 998	x	x	x
2016 gewichtet	—	—	—	—	—	548	284	230	x	x	x
2011 Anzahl	3 915	1 995	64	1 931	44 225	9 827	8 781	5 849	x	2 108	x
2011 gewichtet	—	—	—	—	—	429	383	255	x	92	x
2016 %	—	53,2	2,2	97,8	—	26,0	13,5	10,9	x	x	x
2011 %	—	51,0	3,2	96,8	—	22,2	19,9	13,2	x	4,8	x
434005 Königstein im Taunus, Stadt											
2016 Anzahl	12 299	6 374	154	6 220	219 114	67 828	20 391	14 850	x	38 172	x
2016 gewichtet	—	—	—	—	—	1 925	579	422	x	1 084	x
2011 Anzahl	11 796	5 938	219	5 719	201 856	75 154	22 075	16 040	x	23 893	x
2011 gewichtet	—	—	—	—	—	2 129	625	454	x	677	x
2016 %	—	51,8	2,4	97,6	—	31,0	9,3	6,8	x	17,4	x
2011 %	—	50,3	3,7	96,3	—	37,2	10,9	7,9	x	11,8	x
434006 Kronberg im Taunus, Stadt											
2016 Anzahl	14 273	7 864	310	7 554	240 891	65 812	44 142	29 937	x	37 671	x
2016 gewichtet	—	—	—	—	—	2 064	1 384	939	x	1 181	x
2011 Anzahl	13 978	7 616	254	7 362	234 887	93 485	47 847	39 551	x	16 114	x
2011 gewichtet	—	—	—	—	—	2 930	1 500	1 240	x	505	x
2016 %	—	55,1	3,9	96,1	—	27,3	18,3	12,4	x	15,6	x
2011 %	—	54,5	3,3	96,7	—	39,8	20,4	16,8	x	6,9	x

2016 und 2011 nach Gemeinden

Von den gültigen Stimmen entfielen auf														Merkmal
PIRA- TEN	REP	FREIE WÄHLER	NPD	Die PARTEI	ALFA	Graue Panther	DKP	Liberale	BIG	EINHEIT	Wähler- gruppen (Seite 212)	darunter FREIE WÄHLER	Son- stige	
434 Hochtaunuskreis														
x	8 483	x	x	x	x	x	x	x	x	x	649 256	227 656	x	2016 Anzahl
x	186	x	x	x	x	x	x	x	x	x	19 036	7 585	x	2016 gewichtet
x	17 722	x	x	x	x	x	x	x	x	x	512 715	176 635	x	2011 Anzahl
x	418	x	x	x	x	x	x	x	x	x	14 243	5 706	x	2011 gewichtet
x	0,2	x	x	x	x	x	x	x	x	x	21,0	8,3	x	2016 %
x	0,5	x	x	x	x	x	x	x	x	x	16,6	6,7	x	2011 %
434001 Bad Homburg v. d. Höhe, Stadt														
x	8 483	x	x	x	x	x	x	x	x	x	82 839	x	x	2016 Anzahl
x	186	x	x	x	x	x	x	x	x	x	1 812	x	x	2016 gewichtet
x	14 605	x	x	x	x	x	x	x	x	x	94 915	x	x	2011 Anzahl
x	312	x	x	x	x	x	x	x	x	x	2 028	x	x	2011 gewichtet
x	1,0	x	x	x	x	x	x	x	x	x	9,4	x	x	2016 %
x	1,7	x	x	x	x	x	x	x	x	x	10,8	x	x	2011 %
434002 Friedrichsdorf, Stadt														
x	x	x	x	x	x	x	x	x	x	x	85 223	85 223	x	2016 Anzahl
x	x	x	x	x	x	x	x	x	x	x	2 433	2 433	x	2016 gewichtet
x	x	x	x	x	x	x	x	x	x	x	55 483	55 483	x	2011 Anzahl
x	x	x	x	x	x	x	x	x	x	x	1 570	1 570	x	2011 gewichtet
x	x	x	x	x	x	x	x	x	x	x	25,7	25,7	x	2016 %
x	x	x	x	x	x	x	x	x	x	x	17,4	17,4	x	2011 %
434003 Glashütten														
x	x	x	x	x	x	x	x	x	x	x	10 367	10 367	x	2016 Anzahl
x	x	x	x	x	x	x	x	x	x	x	473	473	x	2016 gewichtet
x	x	x	x	x	x	x	x	x	x	x	9 947	9 947	x	2011 Anzahl
x	x	x	x	x	x	x	x	x	x	x	451	451	x	2011 gewichtet
x	x	x	x	x	x	x	x	x	x	x	19,9	19,9	x	2016 %
x	x	x	x	x	x	x	x	x	x	x	21,0	21,0	x	2011 %
434004 Grävenwiesbach														
x	x	x	x	x	x	x	x	x	x	x	22 646	14 037	x	2016 Anzahl
x	x	x	x	x	x	x	x	x	x	x	1 044	647	x	2016 gewichtet
x	x	x	x	x	x	x	x	x	x	x	17 660	10 810	x	2011 Anzahl
x	x	x	x	x	x	x	x	x	x	x	771	472	x	2011 gewichtet
x	x	x	x	x	x	x	x	x	x	x	49,6	30,7	x	2016 %
x	x	x	x	x	x	x	x	x	x	x	39,9	24,4	x	2011 %
434005 Königstein im Taunus, Stadt														
x	x	x	x	x	x	x	x	x	x	x	77 873	x	x	2016 Anzahl
x	x	x	x	x	x	x	x	x	x	x	2 211	x	x	2016 gewichtet
x	x	x	x	x	x	x	x	x	x	x	64 694	x	x	2011 Anzahl
x	x	x	x	x	x	x	x	x	x	x	1 833	x	x	2011 gewichtet
x	x	x	x	x	x	x	x	x	x	x	35,5	x	x	2016 %
x	x	x	x	x	x	x	x	x	x	x	32,0	x	x	2011 %
434006 Kronberg im Taunus, Stadt														
x	x	x	x	x	x	x	x	x	x	x	63 329	x	x	2016 Anzahl
x	x	x	x	x	x	x	x	x	x	x	1 986	x	x	2016 gewichtet
x	x	x	x	x	x	x	x	x	x	x	37 890	x	x	2011 Anzahl
x	x	x	x	x	x	x	x	x	x	x	1 187	x	x	2011 gewichtet
x	x	x	x	x	x	x	x	x	x	x	26,3	x	x	2016 %
x	x	x	x	x	x	x	x	x	x	x	16,1	x	x	2011 %

7. Ergebnisse der Gemeindewahlen

Merkmal	Wahlbe- rechtigte	Wählerinnen und Wähler ---- Wahlbe- teiligung	Abgegebene Stimmzettel		Gültige Stimmen						
			un- gültig	gültig		CDU	SPD	GRÜNE	DIE LINKE	FDP	AfD
434007 Neu-Anspach, Stadt											
2016 Anzahl	11 346	6 472	196	6 276	215 707	66 742	36 700	17 341	9 959	6 917	x
2016 gewichtet	—	—	—	—	—	1 942	1 068	505	290	201	x
2011 Anzahl	11 273	6 010	198	5 812	205 754	89 924	46 801	40 083	x	8 066	x
2011 gewichtet	—	—	—	—	—	2 540	1 322	1 132	x	228	x
2016 %	—	57,0	3,0	97,0	—	30,9	17,0	8,0	4,6	3,2	x
2011 %	—	53,3	3,3	96,7	—	43,7	22,7	19,5	x	3,9	x
434008 Oberursel (Taunus), Stadt											
2016 Anzahl	34 065	18 012	473	17 539	755 784	206 785	182 784	106 099	25 492	60 654	72 852
2016 gewichtet	—	—	—	—	—	4 799	4 242	2 462	592	1 408	1 691
2011 Anzahl	32 980	17 147	604	16 543	713 606	230 284	170 037	140 965	16 547	36 976	x
2011 gewichtet	—	—	—	—	—	5 339	3 942	3 268	384	857	x
2016 %	—	52,9	2,6	97,4	—	27,4	24,2	14,0	3,4	8,0	9,6
2011 %	—	52,0	3,5	96,5	—	32,3	23,8	19,8	2,3	5,2	x
434009 Schmitten											
2016 Anzahl	7 020	3 834	135	3 699	109 074	24 603	5 626	11 233	x	6 270	x
2016 gewichtet	—	—	—	—	—	834	191	381	x	213	x
2011 Anzahl	6 908	3 629	124	3 505	104 078	26 638	8 465	16 948	x	7 848	x
2011 gewichtet	—	—	—	—	—	897	285	571	x	264	x
2016 %	—	54,6	3,5	96,5	—	22,6	5,2	10,3	x	5,7	x
2011 %	—	52,5	3,4	96,6	—	25,6	8,1	16,3	x	7,5	x
434010 Steinbach (Taunus), Stadt											
2016 Anzahl	7 452	3 785	183	3 602	105 212	20 765	28 874	14 512	x	41 061	x
2016 gewichtet	—	—	—	—	—	711	989	497	x	1 406	x
2011 Anzahl	7 243	3 723	141	3 582	106 284	31 281	28 138	23 693	x	23 172	x
2011 gewichtet	—	—	—	—	—	1 054	948	799	x	781	x
2016 %	—	50,8	4,8	95,2	—	19,7	27,4	13,8	x	39,0	x
2011 %	—	51,4	3,8	96,2	—	29,4	26,5	22,3	x	21,8	x
434011 Usingen, Stadt											
2016 Anzahl	10 667	5 648	261	5 387	186 733	78 339	49 465	20 919	x	13 295	x
2016 gewichtet	—	—	—	—	—	2 260	1 427	603	x	384	x
2011 Anzahl	10 208	4 805	173	4 632	160 227	62 812	42 048	29 599	x	8 196	x
2011 gewichtet	—	—	—	—	—	1 816	1 216	856	x	237	x
2016 %	—	52,9	4,6	95,4	—	42,0	26,5	11,2	x	7,1	x
2011 %	—	47,1	3,6	96,4	—	39,2	26,2	18,5	x	5,1	x
434012 Wehrheim											
2016 Anzahl	7 397	4 521	162	4 359	126 885	58 577	30 284	21 128	x	16 896	x
2016 gewichtet	—	—	—	—	—	2 012	1 040	726	x	580	x
2011 Anzahl	7 275	4 110	155	3 955	116 734	50 503	28 930	27 200	x	6 984	x
2011 gewichtet	—	—	—	—	—	1 711	980	922	x	237	x
2016 %	—	61,1	3,6	96,4	—	46,2	23,9	16,7	x	13,3	x
2011 %	—	56,5	3,8	96,2	—	43,3	24,8	23,3	x	6,0	x
434013 Weilrod											
2016 Anzahl	5 197	3 053	94	2 959	74 174	11 412	12 120	8 886	x	x	x
2016 gewichtet	—	—	—	—	—	455	483	354	x	x	x
2011 Anzahl	5 118	2 973	114	2 859	82 577	19 030	19 784	13 065	x	x	x
2011 gewichtet	—	—	—	—	—	659	685	452	x	x	x
2016 %	—	58,7	3,1	96,9	—	15,4	16,3	12,0	x	x	x
2011 %	—	58,1	3,8	96,2	—	23,0	24,0	15,8	x	x	x

2016 und 2011 nach Gemeinden

Von den gültigen Stimmen entfielen auf														Merkmal
PIRA- TEN	REP	FREIE WÄHLER	NPD	Die PARTEI	ALFA	Graue Panther	DKP	Liberalen	BIG	EINHEIT	Wähler- gruppen (Seite 212)	darunter	Son- stige	
												FREIE WÄHLER		
434007 Neu-Anspach, Stadt														
x	x	x	x	x	x	x	x	x	x	x	78 048	19 883	x	2016 Anzahl
x	x	x	x	x	x	x	x	x	x	x	2 271	578	x	2016 gewichtet
x	x	x	x	x	x	x	x	x	x	x	20 880	20 880	x	2011 Anzahl
x	x	x	x	x	x	x	x	x	x	x	590	590	x	2011 gewichtet
x	x	x	x	x	x	x	x	x	x	x	36,2	9,2	x	2016 %
x	x	x	x	x	x	x	x	x	x	x	10,1	10,1	x	2011 %
434008 Oberursel (Taunus), Stadt														
x	x	x	x	x	x	x	x	x	x	x	101 118	x	x	2016 Anzahl
x	x	x	x	x	x	x	x	x	x	x	2 347	x	x	2016 gewichtet
x	x	x	x	x	x	x	x	x	x	x	118 797	x	x	2011 Anzahl
x	x	x	x	x	x	x	x	x	x	x	2 754	x	x	2011 gewichtet
x	x	x	x	x	x	x	x	x	x	x	13,4	x	x	2016 %
x	x	x	x	x	x	x	x	x	x	x	16,6	x	x	2011 %
434009 Schmitten														
x	x	x	x	x	x	x	x	x	x	x	61 342	31 675	x	2016 Anzahl
x	x	x	x	x	x	x	x	x	x	x	2 080	1 074	x	2016 gewichtet
x	x	x	x	x	x	x	x	x	x	x	44 179	31 245	x	2011 Anzahl
x	x	x	x	x	x	x	x	x	x	x	1 488	1 052	x	2011 gewichtet
x	x	x	x	x	x	x	x	x	x	x	56,2	29,0	x	2016 %
x	x	x	x	x	x	x	x	x	x	x	42,4	30,0	x	2011 %
434010 Steinbach (Taunus), Stadt														
x	x	x	x	x	x	x	x	x	x	x	x	x	x	2016 Anzahl
x	x	x	x	x	x	x	x	x	x	x	x	x	x	2016 gewichtet
x	x	x	x	x	x	x	x	x	x	x	x	x	x	2011 Anzahl
x	x	x	x	x	x	x	x	x	x	x	x	x	x	2011 gewichtet
x	x	x	x	x	x	x	x	x	x	x	x	x	x	2016 %
x	x	x	x	x	x	x	x	x	x	x	x	x	x	2011 %
434011 Usingen, Stadt														
x	x	x	x	x	x	x	x	x	x	x	24 715	24 715	x	2016 Anzahl
x	x	x	x	x	x	x	x	x	x	x	713	713	x	2016 gewichtet
x	x	x	x	x	x	x	x	x	x	x	17 572	17 572	x	2011 Anzahl
x	x	x	x	x	x	x	x	x	x	x	508	508	x	2011 gewichtet
x	x	x	x	x	x	x	x	x	x	x	13,2	13,2	x	2016 %
x	x	x	x	x	x	x	x	x	x	x	11,0	11,0	x	2011 %
434012 Wehrheim														
x	x	x	x	x	x	x	x	x	x	x	x	x	x	2016 Anzahl
x	x	x	x	x	x	x	x	x	x	x	x	x	x	2016 gewichtet
x	3 117	x	x	x	x	x	x	x	x	x	x	x	x	2011 Anzahl
x	106	x	x	x	x	x	x	x	x	x	x	x	x	2011 gewichtet
x	x	x	x	x	x	x	x	x	x	x	x	x	x	2016 %
x	2,7	x	x	x	x	x	x	x	x	x	x	x	x	2011 %
434013 Weilrod														
x	x	x	x	x	x	x	x	x	x	x	41 756	41 756	x	2016 Anzahl
x	x	x	x	x	x	x	x	x	x	x	1 666	1 666	x	2016 gewichtet
x	x	x	x	x	x	x	x	x	x	x	30 698	30 698	x	2011 Anzahl
x	x	x	x	x	x	x	x	x	x	x	1 063	1 063	x	2011 gewichtet
x	x	x	x	x	x	x	x	x	x	x	56,3	56,3	x	2016 %
x	x	x	x	x	x	x	x	x	x	x	37,2	37,2	x	2011 %

7. Ergebnisse der Gemeindewahlen

Merkmal	Wahlbe- rechtigte	Wählerinnen und Wähler ---- Wahlbe- teiligung	Abgegebene Stimmzettel		Gültige Stimmen						
			un- gültig	gültig		CDU	SPD	GRÜNE	DIE LINKE	FDP	AfD
435 Main-Kinzig-Kreis											
2016 Anzahl	319 237	157 051	6 904	150 147	5 123 662	1 425 571	1 849 629	396 359	8 666	286 214	x
2016 gewichtet	—	—	—	—	—	42 133	54 744	10 687	249	7 772	x
2011 Anzahl	310 563	145 418	5 758	139 660	4 912 091	1 552 405	1 896 177	521 297	98 782	167 436	x
2011 gewichtet	—	—	—	—	—	44 691	54 751	13 460	2 224	4 369	x
2016 %	—	49,2	4,4	95,6	—	28,1	36,5	7,1	0,2	5,2	x
2011 %	—	46,8	4,0	96,0	—	32,0	39,2	9,6	1,6	3,1	x
435001 Bad Orb, Stadt											
2016 Anzahl	7 997	3 995	118	3 877	114 080	37 553	24 076	x	x	x	x
2016 gewichtet	—	—	—	—	—	1 276	818	x	x	x	x
2011 Anzahl	7 613	3 657	218	3 439	97 873	40 354	34 512	x	x	1 527	x
2011 gewichtet	—	—	—	—	—	1 418	1 213	x	x	54	x
2016 %	—	50,0	3,0	97,0	—	32,9	21,1	x	x	x	x
2011 %	—	48,0	6,0	94,0	—	41,2	35,3	x	x	1,6	x
435002 Bad Soden-Salmünster, Stadt											
2016 Anzahl	10 607	5 307	253	5 054	167 117	65 220	43 038	x	x	6 846	x
2016 gewichtet	—	—	—	—	—	1 972	1 302	x	x	207	x
2011 Anzahl	10 639	4 856	209	4 647	156 933	69 892	44 783	x	4 222	x	x
2011 gewichtet	—	—	—	—	—	2 070	1 326	x	125	x	x
2016 %	—	50,0	4,8	95,2	—	39,0	25,8	x	x	4,1	x
2011 %	—	45,6	4,3	95,7	—	44,5	28,5	x	2,7	x	x
435003 Biebergemünd											
2016 Anzahl	6 688	3 777	191	3 586	103 630	37 277	30 829	x	x	x	x
2016 gewichtet	—	—	—	—	—	1 290	1 067	x	x	x	x
2011 Anzahl	6 640	3 489	118	3 371	98 209	36 737	30 924	x	x	x	x
2011 gewichtet	—	—	—	—	—	1 261	1 061	x	x	x	x
2016 %	—	56,5	5,1	94,9	—	36,0	29,7	x	x	x	x
2011 %	—	52,5	3,4	96,6	—	37,4	31,5	x	x	x	x
435004 Birstein											
2016 Anzahl	5 073	2 813	111	2 702	61 250	14 657	16 692	2 504	x	3 901	x
2016 gewichtet	—	—	—	—	—	647	736	110	x	172	x
2011 Anzahl	5 113	2 837	113	2 724	60 991	17 503	20 432	x	x	2 950	x
2011 gewichtet	—	—	—	—	—	782	913	x	x	132	x
2016 %	—	55,5	3,9	96,1	—	23,9	27,3	4,1	x	6,4	x
2011 %	—	55,5	4,0	96,0	—	28,7	33,5	x	x	4,8	x
435005 Brachtal											
2016 Anzahl	4 104	2 218	62	2 156	49 667	14 065	13 756	3 221	x	259	x
2016 gewichtet	—	—	—	—	—	611	597	140	x	11	x
2011 Anzahl	4 148	2 148	88	2 060	47 306	14 488	17 264	4 934	x	215	x
2011 gewichtet	—	—	—	—	—	631	752	215	x	9	x
2016 %	—	54,0	2,8	97,2	—	28,3	27,7	6,5	x	0,5	x
2011 %	—	51,8	4,1	95,9	—	30,6	36,5	10,4	x	0,5	x
435006 Bruchköbel, Stadt											
2016 Anzahl	16 550	8 600	405	8 195	288 050	109 250	56 314	39 728	x	24 985	x
2016 gewichtet	—	—	—	—	—	3 108	1 602	1 130	x	711	x
2011 Anzahl	16 367	8 159	369	7 790	270 437	99 472	70 440	46 473	x	13 380	x
2011 gewichtet	—	—	—	—	—	2 865	2 029	1 339	x	385	x
2016 %	—	52,0	4,7	95,3	—	37,9	19,6	13,8	x	8,7	x
2011 %	—	49,9	4,5	95,5	—	36,8	26,0	17,2	x	4,9	x

2016 und 2011 nach Gemeinden

Von den gültigen Stimmen entfielen auf													Merkmal	
PIRA- TEN	REP	FREIE WÄHLER	NPD	Die PARTEI	ALFA	Graue Panther	DKP	Liberalen	BIG	EINHEIT	Wähler- gruppen (Seite 212)	darunter		Son- stige
												FREIE WÄHLER		
435 Main-Kinzig-Kreis														
x	113 280	x	x	x	x	x	x	x	x	x	1 043 943	700 032	x	2016 Anzahl
x	2 297	x	x	x	x	x	x	x	x	x	32 265	22 272	x	2016 gewichtet
x	61 864	x	2 575	x	x	x	x	x	x	x	611 555	286 172	x	2011 Anzahl
x	1 183	x	74	x	x	x	x	x	x	x	18 904	9 560	x	2011 gewichtet
x	1,5	x	x	x	x	x	x	x	x	x	21,5	14,8	x	2016 %
x	0,8	x	0,1	x	x	x	x	x	x	x	13,5	6,8	x	2011 %
435001 Bad Orb, Stadt														
x	x	x	x	x	x	x	x	x	x	x	52 451	18 647	x	2016 Anzahl
x	x	x	x	x	x	x	x	x	x	x	1 783	634	x	2016 gewichtet
x	x	x	x	x	x	x	x	x	x	x	21 480	21 480	x	2011 Anzahl
x	x	x	x	x	x	x	x	x	x	x	755	755	x	2011 gewichtet
x	x	x	x	x	x	x	x	x	x	x	46,0	16,3	x	2016 %
x	x	x	x	x	x	x	x	x	x	x	21,9	21,9	x	2011 %
435002 Bad Soden-Salmünster, Stadt														
x	x	x	x	x	x	x	x	x	x	x	52 013	52 013	x	2016 Anzahl
x	x	x	x	x	x	x	x	x	x	x	1 573	1 573	x	2016 gewichtet
x	x	x	x	x	x	x	x	x	x	x	38 036	x	x	2011 Anzahl
x	x	x	x	x	x	x	x	x	x	x	1 126	x	x	2011 gewichtet
x	x	x	x	x	x	x	x	x	x	x	31,1	31,1	x	2016 %
x	x	x	x	x	x	x	x	x	x	x	24,2	x	x	2011 %
435003 Biebergemünd														
x	x	x	x	x	x	x	x	x	x	x	35 524	35 524	x	2016 Anzahl
x	x	x	x	x	x	x	x	x	x	x	1 229	1 229	x	2016 gewichtet
x	x	x	x	x	x	x	x	x	x	x	30 548	30 548	x	2011 Anzahl
x	x	x	x	x	x	x	x	x	x	x	1 049	1 049	x	2011 gewichtet
x	x	x	x	x	x	x	x	x	x	x	34,3	34,3	x	2016 %
x	x	x	x	x	x	x	x	x	x	x	31,1	31,1	x	2011 %
435004 Birstein														
x	x	x	x	x	x	x	x	x	x	x	23 496	23 496	x	2016 Anzahl
x	x	x	x	x	x	x	x	x	x	x	1 037	1 037	x	2016 gewichtet
x	x	x	x	x	x	x	x	x	x	x	20 106	16 761	x	2011 Anzahl
x	x	x	x	x	x	x	x	x	x	x	898	749	x	2011 gewichtet
x	x	x	x	x	x	x	x	x	x	x	38,4	38,4	x	2016 %
x	x	x	x	x	x	x	x	x	x	x	33,0	27,5	x	2011 %
435005 Brachtal														
x	x	x	x	x	x	x	x	x	x	x	18 366	11 739	x	2016 Anzahl
x	x	x	x	x	x	x	x	x	x	x	797	510	x	2016 gewichtet
x	x	x	x	x	x	x	x	x	x	x	10 405	10 405	x	2011 Anzahl
x	x	x	x	x	x	x	x	x	x	x	453	453	x	2011 gewichtet
x	x	x	x	x	x	x	x	x	x	x	37,0	23,6	x	2016 %
x	x	x	x	x	x	x	x	x	x	x	22,0	22,0	x	2011 %
435006 Bruchköbel, Stadt														
x	x	x	x	x	x	x	x	x	x	x	57 773	57 773	x	2016 Anzahl
x	x	x	x	x	x	x	x	x	x	x	1 644	1 644	x	2016 gewichtet
x	x	x	x	x	x	x	x	x	x	x	40 672	40 672	x	2011 Anzahl
x	x	x	x	x	x	x	x	x	x	x	1 172	1 172	x	2011 gewichtet
x	x	x	x	x	x	x	x	x	x	x	20,1	20,1	x	2016 %
x	x	x	x	x	x	x	x	x	x	x	15,0	15,0	x	2011 %

7. Ergebnisse der Gemeindewahlen

Merkmal	Wahlbe- rechtigte	Wählerinnen und Wähler ---- Wahlbe- teiligung	Abgegebene Stimmzettel		Gültige Stimmen						
			un- gültig	gültig		CDU	SPD	GRÜNE	DIE LINKE	FDP	AfD
435007 Erlensee											
2016 Anzahl	10 608	4 799	238	4 561	131 462	38 620	62 868	14 398	x	x	x
2016 gewichtet	—	—	—	—	—	1 340	2 181	500	x	x	x
2011 Anzahl	9 996	4 376	197	4 179	118 297	38 838	57 025	22 434	x	x	x
2011 gewichtet	—	—	—	—	—	1 372	2 014	793	x	x	x
2016 %	—	45,2	5,0	95,0	—	29,4	47,8	11,0	x	x	x
2011 %	—	43,8	4,5	95,5	—	32,8	48,2	19,0	x	x	x
435008 Flörsbachtal											
2016 Anzahl	1 954	1 187	61	1 126	15 962	x	7 205	x	x	x	x
2016 gewichtet	—	—	—	—	—	x	508	x	x	x	x
2011 Anzahl	2 003	1 178	56	1 122	15 894	x	5 038	x	x	x	x
2011 gewichtet	—	—	—	—	—	x	356	x	x	x	x
2016 %	—	60,7	5,1	94,9	—	x	45,1	x	x	x	x
2011 %	—	58,8	4,8	95,2	—	x	31,7	x	x	x	x
435009 Freigericht											
2016 Anzahl	11 729	6 314	239	6 075	208 687	50 772	39 825	24 214	x	x	x
2016 gewichtet	—	—	—	—	—	1 478	1 159	705	x	x	x
2011 Anzahl	11 723	6 050	230	5 820	201 076	56 190	38 724	26 684	x	3 627	x
2011 gewichtet	—	—	—	—	—	1 626	1 121	772	x	105	x
2016 %	—	53,8	3,8	96,2	—	24,3	19,1	11,6	x	x	x
2011 %	—	51,6	3,8	96,2	—	27,9	19,3	13,3	x	1,8	x
435010 Gelnhausen, Barbarossastadt, Kreisstadt											
2016 Anzahl	17 746	9 138	364	8 774	305 916	69 873	140 294	24 178	x	23 654	x
2016 gewichtet	—	—	—	—	—	2 004	4 024	693	x	678	x
2011 Anzahl	17 118	8 376	259	8 117	281 572	81 100	120 583	34 124	9 786	11 759	x
2011 gewichtet	—	—	—	—	—	2 338	3 476	984	282	339	x
2016 %	—	51,5	4,0	96,0	—	22,8	45,9	7,9	x	7,7	x
2011 %	—	48,9	3,1	96,9	—	28,8	42,8	12,1	3,5	4,2	x
435011 Großkrotzenburg											
2016 Anzahl	5 910	3 670	183	3 487	80 487	23 116	16 575	x	x	19 973	x
2016 gewichtet	—	—	—	—	—	1 001	718	x	x	865	x
2011 Anzahl	5 725	2 932	137	2 795	66 348	25 873	19 839	x	x	6 764	x
2011 gewichtet	—	—	—	—	—	1 090	836	x	x	285	x
2016 %	—	62,1	5,0	95,0	—	28,7	20,6	x	x	24,8	x
2011 %	—	51,2	4,7	95,3	—	39,0	29,9	x	x	10,2	x
435012 Gründau											
2016 Anzahl	11 661	6 222	311	5 911	206 578	70 278	72 649	x	x	x	x
2016 gewichtet	—	—	—	—	—	2 011	2 079	x	x	x	x
2011 Anzahl	11 528	5 826	177	5 649	195 201	56 421	110 445	x	x	673	x
2011 gewichtet	—	—	—	—	—	1 633	3 196	x	x	19	x
2016 %	—	53,4	5,0	95,0	—	34,0	35,2	x	x	x	x
2011 %	—	50,5	3,0	97,0	—	28,9	56,6	x	x	0,3	x
435013 Hammersbach											
2016 Anzahl	3 891	2 213	84	2 129	47 247	18 373	28 874	x	x	x	x
2016 gewichtet	—	—	—	—	—	828	1 301	x	x	x	x
2011 Anzahl	3 849	1 938	33	1 905	41 916	14 631	27 285	x	x	x	x
2011 gewichtet	—	—	—	—	—	665	1 240	x	x	x	x
2016 %	—	56,9	3,8	96,2	—	38,9	61,1	x	x	x	x
2011 %	—	50,4	1,7	98,3	—	34,9	65,1	x	x	x	x

7. Ergebnisse der Gemeindewahlen

Merkmal	Wahlbe- rechtigte	Wählerinnen und Wähler ---- Wahlbe- teiligung	Abgegebene Stimmzettel		Gültige Stimmen						
			un- gültig	gültig		CDU	SPD	GRÜNE	DIE LINKE	FDP	AfD
435014 Hanau, Brüder-Grimm-Stadt											
2016 Anzahl	65 005	25 063	1 072	23 991	1 182 950	269 810	438 919	116 207	x	89 477	x
2016 gewichtet	—	—	—	—	—	5 472	8 902	2 357	x	1 815	x
2011 Anzahl	60 678	22 686	1 152	21 534	1 189 578	320 830	434 534	180 115	63 316	55 730	x
2011 gewichtet	—	—	—	—	—	5 808	7 866	3 260	1 146	1 009	x
2016 %	—	38,6	4,3	95,7	—	22,8	37,1	9,8	x	7,6	x
2011 %	—	37,4	5,1	94,9	—	27,0	36,5	15,1	5,3	4,7	x
435015 Hasselroth											
2016 Anzahl	5 854	3 172	152	3 020	76 522	21 482	33 968	x	x	7 678	x
2016 gewichtet	—	—	—	—	—	848	1 341	x	x	303	x
2011 Anzahl	5 896	2 937	104	2 833	71 411	22 759	35 322	x	2 513	3 361	x
2011 gewichtet	—	—	—	—	—	903	1 401	x	100	133	x
2016 %	—	54,2	4,8	95,2	—	28,1	44,4	x	x	10,0	x
2011 %	—	49,8	3,5	96,5	—	31,9	49,5	x	3,5	4,7	x
435016 Jossgrund											
2016 Anzahl	2 869	1 878	54	1 824	39 618	11 023	6 617	x	x	x	x
2016 gewichtet	—	—	—	—	—	507	305	x	x	x	x
2011 Anzahl	2 907	1 848	81	1 767	38 189	14 681	5 886	x	x	x	x
2011 gewichtet	—	—	—	—	—	679	272	x	x	x	x
2016 %	—	65,5	2,9	97,1	—	27,8	16,7	x	x	x	x
2011 %	—	63,6	4,4	95,6	—	38,4	15,4	x	x	x	x
435017 Langenselbold, Stadt											
2016 Anzahl	11 092	6 101	306	5 795	201 648	83 618	77 279	12 869	x	8 622	x
2016 gewichtet	—	—	—	—	—	2 403	2 221	370	x	248	x
2011 Anzahl	10 752	5 392	147	5 245	182 056	85 470	63 882	x	x	3 508	x
2011 gewichtet	—	—	—	—	—	2 462	1 840	x	x	101	x
2016 %	—	55,0	5,0	95,0	—	41,5	38,3	6,4	x	4,3	x
2011 %	—	50,1	2,7	97,3	—	46,9	35,1	x	x	1,9	x
435018 Linsengericht											
2016 Anzahl	7 942	4 530	142	4 388	112 301	23 185	49 991	8 606	x	x	x
2016 gewichtet	—	—	—	—	—	906	1 953	336	x	x	x
2011 Anzahl	7 903	4 050	117	3 933	99 882	17 761	42 284	12 624	x	346	x
2011 gewichtet	—	—	—	—	—	699	1 665	497	x	14	x
2016 %	—	57,0	3,1	96,9	—	20,6	44,5	7,7	x	x	x
2011 %	—	51,2	2,9	97,1	—	17,8	42,3	12,6	x	0,3	x
435019 Maintal, Stadt											
2016 Anzahl	29 762	10 940	607	10 333	438 838	116 585	142 430	49 335	x	56 100	x
2016 gewichtet	—	—	—	—	—	2 745	3 354	1 162	x	1 321	x
2011 Anzahl	28 119	11 219	530	10 689	453 514	144 355	150 611	74 241	x	20 214	x
2011 gewichtet	—	—	—	—	—	3 402	3 550	1 750	x	476	x
2016 %	—	36,8	5,5	94,5	—	26,6	32,5	11,2	x	12,8	x
2011 %	—	39,9	4,7	95,3	—	31,8	33,2	16,4	x	4,5	x
435020 Neuberg											
2016 Anzahl	4 332	2 273	121	2 152	46 631	14 007	20 861	4 099	x	x	x
2016 gewichtet	—	—	—	—	—	646	963	189	x	x	x
2011 Anzahl	4 269	2 234	84	2 150	47 487	14 117	21 660	6 418	x	x	x
2011 gewichtet	—	—	—	—	—	639	981	291	x	x	x
2016 %	—	52,5	5,3	94,7	—	30,0	44,7	8,8	x	x	x
2011 %	—	52,3	3,8	96,2	—	29,7	45,6	13,5	x	x	x

2016 und 2011 nach Gemeinden

Von den gültigen Stimmen entfielen auf														Merkmal
PIRA- TEN	REP	FREIE WÄHLER	NPD	Die PARTEI	ALFA	Graue Panther	DKP	Liberales	BIG	EINHEIT	Wähler- gruppen (Seite 212)	darunter	Son- stige	
												FREIE WÄHLER		
435014 Hanau, Brüder-Grimm-Stadt														
x	113 280	x	x	x	x	x	x	x	x	x	155 257	x	x	2016 Anzahl
x	2 297	x	x	x	x	x	x	x	x	x	3 149	x	x	2016 gewichtet
x	50 223	x	x	x	x	x	x	x	x	x	84 830	x	x	2011 Anzahl
x	909	x	x	x	x	x	x	x	x	x	1 536	x	x	2011 gewichtet
x	9,6	x	x	x	x	x	x	x	x	x	13,1	x	x	2016 %
x	4,2	x	x	x	x	x	x	x	x	x	7,1	x	x	2011 %
435015 Hasselroth														
x	x	x	x	x	x	x	x	x	x	x	13 394	x	x	2016 Anzahl
x	x	x	x	x	x	x	x	x	x	x	529	x	x	2016 gewichtet
x	x	x	x	x	x	x	x	x	x	x	7 456	x	x	2011 Anzahl
x	x	x	x	x	x	x	x	x	x	x	296	x	x	2011 gewichtet
x	x	x	x	x	x	x	x	x	x	x	17,5	x	x	2016 %
x	x	x	x	x	x	x	x	x	x	x	10,4	x	x	2011 %
435016 Jossgrund														
x	x	x	x	x	x	x	x	x	x	x	21 978	21 978	x	2016 Anzahl
x	x	x	x	x	x	x	x	x	x	x	1 012	1 012	x	2016 gewichtet
x	x	x	x	x	x	x	x	x	x	x	17 622	17 622	x	2011 Anzahl
x	x	x	x	x	x	x	x	x	x	x	815	815	x	2011 gewichtet
x	x	x	x	x	x	x	x	x	x	x	55,5	55,5	x	2016 %
x	x	x	x	x	x	x	x	x	x	x	46,1	46,1	x	2011 %
435017 Langenselbold, Stadt														
x	x	x	x	x	x	x	x	x	x	x	19 260	19 260	x	2016 Anzahl
x	x	x	x	x	x	x	x	x	x	x	553	553	x	2016 gewichtet
x	x	x	x	x	x	x	x	x	x	x	29 196	6 562	x	2011 Anzahl
x	x	x	x	x	x	x	x	x	x	x	841	189	x	2011 gewichtet
x	x	x	x	x	x	x	x	x	x	x	9,6	9,6	x	2016 %
x	x	x	x	x	x	x	x	x	x	x	16,0	3,6	x	2011 %
435018 Linsengericht														
x	x	x	x	x	x	x	x	x	x	x	30 519	30 519	x	2016 Anzahl
x	x	x	x	x	x	x	x	x	x	x	1 192	1 192	x	2016 gewichtet
x	x	x	x	x	x	x	x	x	x	x	26 867	26 867	x	2011 Anzahl
x	x	x	x	x	x	x	x	x	x	x	1 058	1 058	x	2011 gewichtet
x	x	x	x	x	x	x	x	x	x	x	27,2	27,2	x	2016 %
x	x	x	x	x	x	x	x	x	x	x	26,9	26,9	x	2011 %
435019 Maintal, Stadt														
x	x	x	x	x	x	x	x	x	x	x	74 388	74 388	x	2016 Anzahl
x	x	x	x	x	x	x	x	x	x	x	1 752	1 752	x	2016 gewichtet
x	11 641	x	x	x	x	x	x	x	x	x	52 452	x	x	2011 Anzahl
x	274	x	x	x	x	x	x	x	x	x	1 236	x	x	2011 gewichtet
x	x	x	x	x	x	x	x	x	x	x	17,0	17,0	x	2016 %
x	2,6	x	x	x	x	x	x	x	x	x	11,6	x	x	2011 %
435020 Neuberg														
x	x	x	x	x	x	x	x	x	x	x	7 664	7 664	x	2016 Anzahl
x	x	x	x	x	x	x	x	x	x	x	354	354	x	2016 gewichtet
x	x	x	x	x	x	x	x	x	x	x	5 292	x	x	2011 Anzahl
x	x	x	x	x	x	x	x	x	x	x	240	x	x	2011 gewichtet
x	x	x	x	x	x	x	x	x	x	x	16,4	16,4	x	2016 %
x	x	x	x	x	x	x	x	x	x	x	11,1	x	x	2011 %

7. Ergebnisse der Gemeindewahlen

Merkmal	Wahlbe- rechtigte	Wählerinnen und Wähler ---- Wahlbe- teiligung	Abgegebene Stimmzettel		Gültige Stimmen						
			un- gültig	gültig		CDU	SPD	GRÜNE	DIE LINKE	FDP	AfD
435021 Nidderau, Stadt											
2016 Anzahl	16 079	8 824	361	8 463	297 595	98 152	122 018	38 383	x	x	x
2016 gewichtet	—	—	—	—	—	2 791	3 470	1 092	x	x	x
2011 Anzahl	15 763	7 776	261	7 515	261 408	76 605	105 544	49 640	x	4 885	x
2011 gewichtet	—	—	—	—	—	2 202	3 034	1 427	x	140	x
2016 %	—	54,9	4,1	95,9	—	33,0	41,0	12,9	x	x	x
2011 %	—	49,3	3,4	96,6	—	29,3	40,4	19,0	x	1,9	x
435022 Niederdorfelden											
2016 Anzahl	2 790	1 606	77	1 529	22 212	6 088	13 161	2 963	x	x	x
2016 gewichtet	—	—	—	—	—	419	906	204	x	x	x
2011 Anzahl	2 706	1 510	34	1 476	21 449	5 956	10 161	5 332	x	x	x
2011 gewichtet	—	—	—	—	—	410	699	367	x	x	x
2016 %	—	57,6	4,8	95,2	—	27,4	59,3	13,3	x	x	x
2011 %	—	55,8	2,3	97,7	—	27,8	47,4	24,9	x	x	x
435023 Rodenbach											
2016 Anzahl	9 006	5 000	250	4 750	135 198	44 449	77 506	x	x	13 243	x
2016 gewichtet	—	—	—	—	—	1 562	2 723	x	x	465	x
2011 Anzahl	9 087	4 573	198	4 375	128 151	40 867	80 165	x	x	7 119	x
2011 gewichtet	—	—	—	—	—	1 395	2 737	x	x	243	x
2016 %	—	55,5	5,0	95,0	—	32,9	57,3	x	x	9,8	x
2011 %	—	50,3	4,3	95,7	—	31,9	62,6	x	x	5,6	x
435024 Ronneburg											
2016 Anzahl	2 792	1 640	96	1 544	24 903	9 422	15 481	x	x	x	x
2016 gewichtet	—	—	—	—	—	584	960	x	x	x	x
2011 Anzahl	2 716	1 509	59	1 450	22 311	8 417	11 618	2 276	x	x	x
2011 gewichtet	—	—	—	—	—	547	755	148	x	x	x
2016 %	—	58,7	5,9	94,1	—	37,8	62,2	x	x	x	x
2011 %	—	55,6	3,9	96,1	—	37,7	52,1	10,2	x	x	x
435025 Schlüchtern, Stadt											
2016 Anzahl	12 584	7 182	278	6 904	206 555	59 908	70 265	21 988	x	15 750	x
2016 gewichtet	—	—	—	—	—	2 002	2 349	735	x	526	x
2011 Anzahl	12 681	5 882	218	5 664	190 476	68 258	78 265	23 407	6 322	14 224	x
2011 gewichtet	—	—	—	—	—	2 030	2 327	696	188	423	x
2016 %	—	57,1	3,9	96,1	—	29,0	34,0	10,6	x	7,6	x
2011 %	—	46,4	3,7	96,3	—	35,8	41,1	12,3	3,3	7,5	x
435026 Schöneck											
2016 Anzahl	9 490	4 987	225	4 762	166 959	40 466	48 948	18 864	x	15 726	x
2016 gewichtet	—	—	—	—	—	1 154	1 396	538	x	449	x
2011 Anzahl	9 357	4 750	164	4 586	162 247	49 297	56 113	32 595	x	7 468	x
2011 gewichtet	—	—	—	—	—	1 393	1 586	921	x	211	x
2016 %	—	52,6	4,5	95,5	—	24,2	29,3	11,3	x	9,4	x
2011 %	—	50,8	3,5	96,5	—	30,4	34,6	20,1	x	4,6	x
435027 Sinnatal											
2016 Anzahl	7 358	4 138	119	4 019	107 830	32 067	39 652	x	x	x	x
2016 gewichtet	—	—	—	—	—	1 195	1 478	x	x	x	x
2011 Anzahl	7 458	3 990	102	3 888	102 649	38 160	42 474	x	x	x	x
2011 gewichtet	—	—	—	—	—	1 445	1 609	x	x	x	x
2016 %	—	56,2	2,9	97,1	—	29,7	36,8	x	x	x	x
2011 %	—	53,5	2,6	97,4	—	37,2	41,4	x	x	x	x

2016 und 2011 nach Gemeinden

Von den gültigen Stimmen entfielen auf														Merkmal
PIRA- TEN	REP	FREIE WÄHLER	NPD	Die PARTEI	ALFA	Graue Panther	DKP	Liberalen	BIG	EINHEIT	Wähler- gruppen (Seite 212)	darunter	Son- stige	
												FREIE WÄHLER		
435021 Nidderau, Stadt														
x	x	x	x	x	x	x	x	x	x	x	x	39 042	39 042	x 2016 Anzahl
x	x	x	x	x	x	x	x	x	x	x	x	1 110	1 110	x 2016 gewichtet
x	x	x	x	x	x	x	x	x	x	x	x	24 734	24 734	x 2011 Anzahl
x	x	x	x	x	x	x	x	x	x	x	x	711	711	x 2011 gewichtet
x	x	x	x	x	x	x	x	x	x	x	x	13,1	13,1	x 2016 %
x	x	x	x	x	x	x	x	x	x	x	x	9,5	9,5	x 2011 %
435022 Niederdorfelden														
x	x	x	x	x	x	x	x	x	x	x	x	x	x	x 2016 Anzahl
x	x	x	x	x	x	x	x	x	x	x	x	x	x	x 2016 gewichtet
x	x	x	x	x	x	x	x	x	x	x	x	x	x	x 2011 Anzahl
x	x	x	x	x	x	x	x	x	x	x	x	x	x	x 2011 gewichtet
x	x	x	x	x	x	x	x	x	x	x	x	x	x	x 2016 %
x	x	x	x	x	x	x	x	x	x	x	x	x	x	x 2011 %
435023 Rodenbach														
x	x	x	x	x	x	x	x	x	x	x	x	x	x	x 2016 Anzahl
x	x	x	x	x	x	x	x	x	x	x	x	x	x	x 2016 gewichtet
x	x	x	x	x	x	x	x	x	x	x	x	x	x	x 2011 Anzahl
x	x	x	x	x	x	x	x	x	x	x	x	x	x	x 2011 gewichtet
x	x	x	x	x	x	x	x	x	x	x	x	x	x	x 2016 %
x	x	x	x	x	x	x	x	x	x	x	x	x	x	x 2011 %
435024 Ronneburg														
x	x	x	x	x	x	x	x	x	x	x	x	x	x	x 2016 Anzahl
x	x	x	x	x	x	x	x	x	x	x	x	x	x	x 2016 gewichtet
x	x	x	x	x	x	x	x	x	x	x	x	x	x	x 2011 Anzahl
x	x	x	x	x	x	x	x	x	x	x	x	x	x	x 2011 gewichtet
x	x	x	x	x	x	x	x	x	x	x	x	x	x	x 2016 %
x	x	x	x	x	x	x	x	x	x	x	x	x	x	x 2011 %
435025 Schlüchtern, Stadt														
x	x	x	x	x	x	x	x	x	x	x	x	38 644	38 644	x 2016 Anzahl
x	x	x	x	x	x	x	x	x	x	x	x	1 292	1 292	x 2016 gewichtet
x	x	x	x	x	x	x	x	x	x	x	x	x	x	x 2011 Anzahl
x	x	x	x	x	x	x	x	x	x	x	x	x	x	x 2011 gewichtet
x	x	x	x	x	x	x	x	x	x	x	x	18,7	18,7	x 2016 %
x	x	x	x	x	x	x	x	x	x	x	x	x	x	x 2011 %
435026 Schöneck														
x	x	x	x	x	x	x	x	x	x	x	x	42 955	19 762	x 2016 Anzahl
x	x	x	x	x	x	x	x	x	x	x	x	1 225	564	x 2016 gewichtet
x	x	x	x	x	x	x	x	x	x	x	x	16 774	16 774	x 2011 Anzahl
x	x	x	x	x	x	x	x	x	x	x	x	474	474	x 2011 gewichtet
x	x	x	x	x	x	x	x	x	x	x	x	25,7	11,8	x 2016 %
x	x	x	x	x	x	x	x	x	x	x	x	10,3	10,3	x 2011 %
435027 Sinntal														
x	x	x	x	x	x	x	x	x	x	x	x	36 111	36 111	x 2016 Anzahl
x	x	x	x	x	x	x	x	x	x	x	x	1 346	1 346	x 2016 gewichtet
x	x	x	x	x	x	x	x	x	x	x	x	22 015	x	x 2011 Anzahl
x	x	x	x	x	x	x	x	x	x	x	x	834	x	x 2011 gewichtet
x	x	x	x	x	x	x	x	x	x	x	x	33,5	33,5	x 2016 %
x	x	x	x	x	x	x	x	x	x	x	x	21,4	x	x 2011 %

7. Ergebnisse der Gemeindewahlen

Merkmal	Wahlbe- rechtigte	Wählerinnen und Wähler ---- Wahlbe- teiligung	Abgegebene Stimmzettel		Gültige Stimmen						
			un- gültig	gültig		CDU	SPD	GRÜNE	DIE LINKE	FDP	AfD
435028 Steinau an der Straße, Brüder-Grimm-Stadt											
2016 Anzahl	8 457	4 423	184	4 239	116 932	x	42 424	x	x	x	x
2016 gewichtet	—	—	—	—	—	x	1 538	x	x	x	x
2011 Anzahl	8 571	4 258	155	4 103	123 103	49 544	54 407	x	3 848	2 120	x
2011 gewichtet	—	—	—	—	—	1 651	1 813	x	128	71	x
2016 %	—	52,3	4,2	95,8	—	x	36,3	x	x	x	x
2011 %	—	49,7	3,6	96,4	—	40,2	44,2	x	3,1	1,7	x
435029 Wächtersbach, Stadt											
2016 Anzahl	9 307	5 041	240	4 801	166 837	46 255	97 114	14 802	8 666	x	x
2016 gewichtet	—	—	—	—	—	1 331	2 795	426	249	x	x
2011 Anzahl	9 238	4 982	148	4 834	166 127	43 829	105 957	x	8 775	7 566	x
2011 gewichtet	—	—	—	—	—	1 275	3 083	x	255	220	x
2016 %	—	54,2	4,8	95,2	—	27,7	58,2	8,9	5,2	x	x
2011 %	—	53,9	3,0	97,0	—	26,4	63,8	x	5,3	4,6	x
436 Main-Taunus-Kreis											
2016 Anzahl	179 672	94 610	3 335	91 275	3 314 106	1 116 475	714 138	331 337	41 488	343 541	30 627
2016 gewichtet	—	—	—	—	—	31 090	20 078	9 243	973	9 468	856
2011 Anzahl	172 875	86 530	2 842	83 688	3 085 519	1 214 216	743 297	429 990	14 643	183 942	x
2011 gewichtet	—	—	—	—	—	32 970	20 337	11 663	341	4 995	x
2016 %	—	52,7	3,5	96,5	—	34,1	22,0	10,1	1,1	10,4	0,9
2011 %	—	50,1	3,3	96,7	—	39,4	24,3	13,9	0,4	6,0	x
436001 Bad Soden am Taunus, Stadt											
2016 Anzahl	17 320	8 730	190	8 540	305 690	112 816	44 769	39 115	x	35 924	30 627
2016 gewichtet	—	—	—	—	—	3 152	1 251	1 093	x	1 004	856
2011 Anzahl	16 459	8 414	256	8 158	290 694	106 956	44 618	50 282	x	26 517	x
2011 gewichtet	—	—	—	—	—	3 002	1 252	1 411	x	744	x
2016 %	—	50,4	2,2	97,8	—	36,9	14,6	12,8	x	11,8	10,0
2011 %	—	51,1	3,0	97,0	—	36,8	15,3	17,3	x	9,1	x
436002 Eppstein, Stadt											
2016 Anzahl	10 336	5 616	210	5 406	189 750	79 957	34 075	23 445	x	20 111	x
2016 gewichtet	—	—	—	—	—	2 278	971	668	x	573	x
2011 Anzahl	10 156	5 304	188	5 116	179 346	74 221	39 932	38 136	x	10 629	x
2011 gewichtet	—	—	—	—	—	2 117	1 139	1 088	x	303	x
2016 %	—	54,3	3,7	96,3	—	42,1	18,0	12,4	x	10,6	x
2011 %	—	52,2	3,5	96,5	—	41,4	22,3	21,3	x	5,9	x
436003 Eschborn, Stadt											
2016 Anzahl	15 583	8 497	309	8 188	289 931	78 897	59 232	30 574	x	45 403	x
2016 gewichtet	—	—	—	—	—	2 228	1 673	863	x	1 282	x
2011 Anzahl	15 194	8 340	265	8 075	286 065	109 974	58 591	43 512	x	20 634	x
2011 gewichtet	—	—	—	—	—	3 104	1 654	1 228	x	582	x
2016 %	—	54,5	3,6	96,4	—	27,2	20,4	10,5	x	15,7	x
2011 %	—	54,9	3,2	96,8	—	38,4	20,5	15,2	x	7,2	x
436004 Flörsheim am Main, Stadt											
2016 Anzahl	15 943	8 136	365	7 771	268 753	80 805	81 669	x	x	22 930	x
2016 gewichtet	—	—	—	—	—	2 336	2 361	x	x	663	x
2011 Anzahl	15 415	7 317	256	7 061	248 258	93 959	69 517	x	x	9 374	x
2011 gewichtet	—	—	—	—	—	2 672	1 977	x	x	267	x
2016 %	—	51,0	4,5	95,5	—	30,1	30,4	x	x	8,5	x
2011 %	—	47,5	3,5	96,5	—	37,8	28,0	x	x	3,8	x

2016 und 2011 nach Gemeinden

Von den gültigen Stimmen entfielen auf														Merkmal
PIRA- TEN	REP	FREIE WÄHLER	NPD	Die PARTEI	ALFA	Graue Panther	DKP	Liberale	BIG	EINHEIT	Wähler- gruppen (Seite 212)	darunter	Son- stige	
												FREIE WÄHLER		
435028 Steinau an der Straße, Brüder-Grimm-Stadt														
x	x	x	x	x	x	x	x	x	x	x	x	74 508	25 594	x 2016 Anzahl
x	x	x	x	x	x	x	x	x	x	x	x	2 701	928	x 2016 gewichtet
x	x	x	x	x	x	x	x	x	x	x	x	13 184	x	x 2011 Anzahl
x	x	x	x	x	x	x	x	x	x	x	x	439	x	x 2011 gewichtet
x	x	x	x	x	x	x	x	x	x	x	x	63,7	21,9	x 2016 %
x	x	x	x	x	x	x	x	x	x	x	x	10,7	x	x 2011 %
435029 Wächtersbach, Stadt														
x	x	x	x	x	x	x	x	x	x	x	x	x	x	x 2016 Anzahl
x	x	x	x	x	x	x	x	x	x	x	x	x	x	x 2016 gewichtet
x	x	x	x	x	x	x	x	x	x	x	x	x	x	x 2011 Anzahl
x	x	x	x	x	x	x	x	x	x	x	x	x	x	x 2011 gewichtet
x	x	x	x	x	x	x	x	x	x	x	x	x	x	x 2016 %
x	x	x	x	x	x	x	x	x	x	x	x	x	x	x 2011 %
436 Main-Taunus-Kreis														
x	x	x	x	x	x	x	x	x	x	x	x	736 500	272 963	x 2016 Anzahl
x	x	x	x	x	x	x	x	x	x	x	x	19 567	7 640	x 2016 gewichtet
x	x	x	x	x	x	x	x	x	x	x	x	499 431	288 444	x 2011 Anzahl
x	x	x	x	x	x	x	x	x	x	x	x	13 382	7 449	x 2011 gewichtet
x	x	x	x	x	x	x	x	x	x	x	x	21,4	8,4	x 2016 %
x	x	x	x	x	x	x	x	x	x	x	x	16,0	8,9	x 2011 %
436001 Bad Soden am Taunus, Stadt														
x	x	x	x	x	x	x	x	x	x	x	x	42 439	x	x 2016 Anzahl
x	x	x	x	x	x	x	x	x	x	x	x	1 186	x	x 2016 gewichtet
x	x	x	x	x	x	x	x	x	x	x	x	62 321	x	x 2011 Anzahl
x	x	x	x	x	x	x	x	x	x	x	x	1 749	x	x 2011 gewichtet
x	x	x	x	x	x	x	x	x	x	x	x	13,9	x	x 2016 %
x	x	x	x	x	x	x	x	x	x	x	x	21,4	x	x 2011 %
436002 Eppstein, Stadt														
x	x	x	x	x	x	x	x	x	x	x	x	32 162	32 162	x 2016 Anzahl
x	x	x	x	x	x	x	x	x	x	x	x	916	916	x 2016 gewichtet
x	x	x	x	x	x	x	x	x	x	x	x	16 428	16 428	x 2011 Anzahl
x	x	x	x	x	x	x	x	x	x	x	x	469	469	x 2011 gewichtet
x	x	x	x	x	x	x	x	x	x	x	x	16,9	16,9	x 2016 %
x	x	x	x	x	x	x	x	x	x	x	x	9,2	9,2	x 2011 %
436003 Eschborn, Stadt														
x	x	x	x	x	x	x	x	x	x	x	x	75 825	36 241	x 2016 Anzahl
x	x	x	x	x	x	x	x	x	x	x	x	2 141	1 023	x 2016 gewichtet
x	x	x	x	x	x	x	x	x	x	x	x	53 354	29 280	x 2011 Anzahl
x	x	x	x	x	x	x	x	x	x	x	x	1 507	827	x 2011 gewichtet
x	x	x	x	x	x	x	x	x	x	x	x	26,2	12,5	x 2016 %
x	x	x	x	x	x	x	x	x	x	x	x	18,7	10,2	x 2011 %
436004 Flörsheim am Main, Stadt														
x	x	x	x	x	x	x	x	x	x	x	x	83 349	x	x 2016 Anzahl
x	x	x	x	x	x	x	x	x	x	x	x	2 410	x	x 2016 gewichtet
x	x	x	x	x	x	x	x	x	x	x	x	75 408	x	x 2011 Anzahl
x	x	x	x	x	x	x	x	x	x	x	x	2 144	x	x 2011 gewichtet
x	x	x	x	x	x	x	x	x	x	x	x	31,0	x	x 2016 %
x	x	x	x	x	x	x	x	x	x	x	x	30,4	x	x 2011 %

7. Ergebnisse der Gemeindewahlen

Merkmal	Wahlbe- rechtigte	Wählerinnen und Wähler ---- Wahlbe- teiligung	Abgegebene Stimmzettel		Gültige Stimmen						
			un- gültig	gültig		CDU	SPD	GRÜNE	DIE LINKE	FDP	AfD
436005 Hattersheim am Main, Stadt											
2016 Anzahl	20 695	10 221	392	9 829	336 301	120 979	114 497	27 879	x	27 399	x
2016 gewichtet	—	—	—	—	—	3 536	3 346	815	x	801	x
2011 Anzahl	19 082	8 437	268	8 169	285 428	99 323	110 768	45 693	x	17 838	x
2011 gewichtet	—	—	—	—	—	2 843	3 170	1 308	x	511	x
2016 %	—	49,4	3,8	96,2	—	36,0	34,0	8,3	x	8,1	x
2011 %	—	44,2	3,2	96,8	—	34,8	38,8	16,0	x	6,2	x
436006 Hochheim am Main, Stadt											
2016 Anzahl	13 943	6 910	364	6 546	190 795	49 642	39 059	26 974	x	22 838	x
2016 gewichtet	—	—	—	—	—	1 703	1 340	925	x	784	x
2011 Anzahl	13 668	6 204	290	5 914	206 289	71 877	42 342	35 616	x	11 699	x
2011 gewichtet	—	—	—	—	—	2 061	1 214	1 021	x	335	x
2016 %	—	49,6	5,3	94,7	—	26,0	20,5	14,1	x	12,0	x
2011 %	—	45,4	4,7	95,3	—	34,8	20,5	17,3	x	5,7	x
436007 Hofheim am Taunus, Kreisstadt											
2016 Anzahl	30 571	17 052	547	16 505	703 605	208 047	141 801	113 285	41 488	58 244	x
2016 gewichtet	—	—	—	—	—	4 880	3 326	2 657	973	1 366	x
2011 Anzahl	29 429	15 266	591	14 675	630 477	235 134	142 243	146 301	14 643	23 915	x
2011 gewichtet	—	—	—	—	—	5 473	3 311	3 405	341	557	x
2016 %	—	55,8	3,2	96,8	—	29,6	20,2	16,1	5,9	8,3	x
2011 %	—	51,9	3,9	96,1	—	37,3	22,6	23,2	2,3	3,8	x
436008 Kelkheim (Taunus), Stadt											
2016 Anzahl	22 144	11 695	334	11 361	492 302	160 629	46 948	x	x	60 632	x
2016 gewichtet	—	—	—	—	—	3 707	1 083	x	x	1 399	x
2011 Anzahl	21 526	10 739	325	10 414	446 896	202 397	87 191	x	x	36 062	x
2011 gewichtet	—	—	—	—	—	4 716	2 032	x	x	840	x
2016 %	—	52,8	2,9	97,1	—	32,6	9,5	x	x	12,3	x
2011 %	—	49,9	3,0	97,0	—	45,3	19,5	x	x	8,1	x
436009 Kriftel											
2016 Anzahl	8 581	4 895	206	4 689	138 053	77 826	24 002	20 415	x	15 810	x
2016 gewichtet	—	—	—	—	—	2 643	815	693	x	537	x
2011 Anzahl	8 137	4 382	93	4 289	128 325	71 004	23 539	27 134	x	6 648	x
2011 gewichtet	—	—	—	—	—	2 373	787	907	x	222	x
2016 %	—	57,0	4,2	95,8	—	56,4	17,4	14,8	x	11,5	x
2011 %	—	53,9	2,1	97,9	—	55,3	18,3	21,1	x	5,2	x
436010 Liederbach am Taunus											
2016 Anzahl	6 518	3 557	117	3 440	101 908	42 698	20 650	12 014	x	9 892	x
2016 gewichtet	—	—	—	—	—	1 441	697	406	x	334	x
2011 Anzahl	6 318	3 237	72	3 165	94 029	41 102	20 878	13 963	x	5 671	x
2011 gewichtet	—	—	—	—	—	1 383	703	470	x	191	x
2016 %	—	54,6	3,3	96,7	—	41,9	20,3	11,8	x	9,7	x
2011 %	—	51,2	2,2	97,8	—	43,7	22,2	14,8	x	6,0	x
436011 Schwalbach am Taunus, Stadt											
2016 Anzahl	11 269	5 708	216	5 492	191 562	61 045	78 369	28 179	x	18 556	x
2016 gewichtet	—	—	—	—	—	1 750	2 247	808	x	532	x
2011 Anzahl	11 013	5 415	142	5 273	187 594	71 744	66 708	29 353	x	10 361	x
2011 gewichtet	—	—	—	—	—	2 017	1 875	825	x	291	x
2016 %	—	50,7	3,8	96,2	—	31,9	40,9	14,7	x	9,7	x
2011 %	—	49,2	2,6	97,4	—	38,2	35,6	15,6	x	5,5	x

2016 und 2011 nach Gemeinden

Von den gültigen Stimmen entfielen auf														Merkmal
PIRA- TEN	REP	FREIE WÄHLER	NPD	Die PARTEI	ALFA	Graue Panther	DKP	Liberalen	BIG	EINHEIT	Wähler- gruppen (Seite 212)	darunter	Son- stige	
												FREIE WÄHLER		
436005 Hattersheim am Main, Stadt														
x	x	x	x	x	x	x	x	x	x	x	x	45 547	35 801	x 2016 Anzahl
x	x	x	x	x	x	x	x	x	x	x	x	1 331	1 046	x 2016 gewichtet
x	x	x	x	x	x	x	x	x	x	x	x	11 806	11 806	x 2011 Anzahl
x	x	x	x	x	x	x	x	x	x	x	x	338	338	x 2011 gewichtet
x	x	x	x	x	x	x	x	x	x	x	x	13,5	10,6	x 2016 %
x	x	x	x	x	x	x	x	x	x	x	x	4,1	4,1	x 2011 %
436006 Hochheim am Main, Stadt														
x	x	x	x	x	x	x	x	x	x	x	x	52 282	40 473	x 2016 Anzahl
x	x	x	x	x	x	x	x	x	x	x	x	1 794	1 389	x 2016 gewichtet
x	x	x	x	x	x	x	x	x	x	x	x	44 755	40 141	x 2011 Anzahl
x	x	x	x	x	x	x	x	x	x	x	x	1 283	1 151	x 2011 gewichtet
x	x	x	x	x	x	x	x	x	x	x	x	27,4	21,2	x 2016 %
x	x	x	x	x	x	x	x	x	x	x	x	21,7	19,5	x 2011 %
436007 Hofheim am Taunus, Kreisstadt														
x	x	x	x	x	x	x	x	x	x	x	x	140 740	78 171	x 2016 Anzahl
x	x	x	x	x	x	x	x	x	x	x	x	3 301	1 834	x 2016 gewichtet
x	x	x	x	x	x	x	x	x	x	x	x	68 241	43 091	x 2011 Anzahl
x	x	x	x	x	x	x	x	x	x	x	x	1 588	1 003	x 2011 gewichtet
x	x	x	x	x	x	x	x	x	x	x	x	20,0	11,1	x 2016 %
x	x	x	x	x	x	x	x	x	x	x	x	10,8	6,8	x 2011 %
436008 Kelkheim (Taunus), Stadt														
x	x	x	x	x	x	x	x	x	x	x	x	224 093	23 964	x 2016 Anzahl
x	x	x	x	x	x	x	x	x	x	x	x	5 171	553	x 2016 gewichtet
x	x	x	x	x	x	x	x	x	x	x	x	121 246	121 246	x 2011 Anzahl
x	x	x	x	x	x	x	x	x	x	x	x	2 825	2 825	x 2011 gewichtet
x	x	x	x	x	x	x	x	x	x	x	x	45,5	4,9	x 2016 %
x	x	x	x	x	x	x	x	x	x	x	x	27,1	27,1	x 2011 %
436009 Kriftel														
x	x	x	x	x	x	x	x	x	x	x	x	x	x	x 2016 Anzahl
x	x	x	x	x	x	x	x	x	x	x	x	x	x	x 2016 gewichtet
x	x	x	x	x	x	x	x	x	x	x	x	x	x	x 2011 Anzahl
x	x	x	x	x	x	x	x	x	x	x	x	x	x	x 2011 gewichtet
x	x	x	x	x	x	x	x	x	x	x	x	x	x	x 2016 %
x	x	x	x	x	x	x	x	x	x	x	x	x	x	x 2011 %
436010 Liederbach am Taunus														
x	x	x	x	x	x	x	x	x	x	x	x	16 654	16 654	x 2016 Anzahl
x	x	x	x	x	x	x	x	x	x	x	x	562	562	x 2016 gewichtet
x	x	x	x	x	x	x	x	x	x	x	x	12 415	12 415	x 2011 Anzahl
x	x	x	x	x	x	x	x	x	x	x	x	418	418	x 2011 gewichtet
x	x	x	x	x	x	x	x	x	x	x	x	16,3	16,3	x 2016 %
x	x	x	x	x	x	x	x	x	x	x	x	13,2	13,2	x 2011 %
436011 Schwalbach am Taunus, Stadt														
x	x	x	x	x	x	x	x	x	x	x	x	5 413	x	x 2016 Anzahl
x	x	x	x	x	x	x	x	x	x	x	x	155	x	x 2016 gewichtet
x	x	x	x	x	x	x	x	x	x	x	x	9 428	9 428	x 2011 Anzahl
x	x	x	x	x	x	x	x	x	x	x	x	265	265	x 2011 gewichtet
x	x	x	x	x	x	x	x	x	x	x	x	2,8	x	x 2016 %
x	x	x	x	x	x	x	x	x	x	x	x	5,0	5,0	x 2011 %

7. Ergebnisse der Gemeindewahlen

Merkmal	Wahlbe- rechtigte	Wählerinnen und Wähler ---- Wahlbe- teiligung	Abgegebene Stimmzettel		Gültige Stimmen						
			un- gültig	gültig		CDU	SPD	GRÜNE	DIE LINKE	FDP	AfD
436012 Sulzbach (Taunus)											
2016 Anzahl	6 769	3 593	85	3 508	105 456	43 134	29 067	9 457	x	5 802	x
2016 gewichtet	—	—	—	—	—	1 435	967	315	x	193	x
2011 Anzahl	6 478	3 475	96	3 379	102 118	36 525	36 970	x	x	4 594	x
2011 gewichtet	—	—	—	—	—	1 209	1 223	x	x	152	x
2016 %	—	53,1	2,4	97,6	—	40,9	27,6	9,0	x	5,5	x
2011 %	—	53,6	2,8	97,2	—	35,8	36,2	x	x	4,5	x
437 Odenwaldkreis											
2016 Anzahl	76 372	39 777	1 671	38 106	991 001	185 277	364 733	67 239	3 100	46 076	x
2016 gewichtet	—	—	—	—	—	7 164	13 981	2 466	94	1 749	x
2011 Anzahl	75 608	38 939	1 573	37 366	977 495	198 064	374 725	95 268	2 927	25 788	x
2011 gewichtet	—	—	—	—	—	7 669	14 325	3 446	91	924	x
2016 %	—	52,1	4,2	95,8	—	18,8	36,7	6,5	0,2	4,6	x
2011 %	—	51,5	4,0	96,0	—	20,5	38,3	9,2	0,2	2,5	x
437001 Bad König, Stadt											
2016 Anzahl	7 600	3 644	149	3 495	87 716	21 286	31 888	6 501	x	x	x
2016 gewichtet	—	—	—	—	—	848	1 271	259	x	x	x
2011 Anzahl	7 499	3 591	178	3 413	84 401	22 414	27 287	7 381	x	x	x
2011 gewichtet	—	—	—	—	—	906	1 103	298	x	x	x
2016 %	—	47,9	4,1	95,9	—	24,3	36,4	7,4	x	x	x
2011 %	—	47,9	5,0	95,0	—	26,6	32,3	8,7	x	x	x
437002 Beerfelden, Stadt											
2016 Anzahl	5 064	3 055	106	2 949	65 874	4 285	23 810	7 001	x	13 598	x
2016 gewichtet	—	—	—	—	—	192	1 066	313	x	609	x
2011 Anzahl	5 086	2 800	135	2 665	57 534	3 634	23 532	9 187	x	x	x
2011 gewichtet	—	—	—	—	—	168	1 090	426	x	x	x
2016 %	—	60,3	3,5	96,5	—	6,5	36,1	10,6	x	20,6	x
2011 %	—	55,1	4,8	95,2	—	6,3	40,9	16,0	x	x	x
437003 Brensbach											
2016 Anzahl	4 230	2 339	105	2 234	51 270	16 262	22 832	x	x	x	x
2016 gewichtet	—	—	—	—	—	709	995	x	x	x	x
2011 Anzahl	4 174	2 210	74	2 136	50 416	16 005	25 296	x	x	x	x
2011 gewichtet	—	—	—	—	—	678	1 072	x	x	x	x
2016 %	—	55,3	4,5	95,5	—	31,7	44,5	x	x	x	x
2011 %	—	52,9	3,3	96,7	—	31,7	50,2	x	x	x	x
437004 Breuberg, Stadt											
2016 Anzahl	5 514	2 708	110	2 598	72 246	2 233	36 856	7 398	x	x	x
2016 gewichtet	—	—	—	—	—	80	1 325	266	x	x	x
2011 Anzahl	5 269	2 560	87	2 473	66 913	4 580	38 673	8 053	536	x	x
2011 gewichtet	—	—	—	—	—	169	1 429	298	20	x	x
2016 %	—	49,1	4,1	95,9	—	3,1	51,0	10,2	x	x	x
2011 %	—	48,6	3,4	96,6	—	6,8	57,8	12,0	0,8	x	x
437005 Brombachtal											
2016 Anzahl	2 757	1 812	76	1 736	30 736	10 270	14 045	4 538	x	1 883	x
2016 gewichtet	—	—	—	—	—	580	793	256	x	106	x
2011 Anzahl	2 823	1 515	58	1 457	26 021	8 589	10 731	5 448	x	1 253	x
2011 gewichtet	—	—	—	—	—	481	601	305	x	70	x
2016 %	—	65,7	4,2	95,8	—	33,4	45,7	14,8	x	6,1	x
2011 %	—	53,7	3,8	96,2	—	33,0	41,2	20,9	x	4,8	x

7. Ergebnisse der Gemeindewahlen

Merkmal	Wahlbe- rechtigte	Wählerinnen und Wähler ---- Wahlbe- teiligung	Abgegebene Stimmzettel		Gültige Stimmen						
			un- gültig	gültig		CDU	SPD	GRÜNE	DIE LINKE	FDP	AfD
437006 Erbach, Kreisstadt											
2016 Anzahl	10 526	4 768	246	4 522	128 954	31 350	40 717	12 513	x	9 326	x
2016 gewichtet	—	—	—	—	—	1 099	1 428	439	x	327	x
2011 Anzahl	10 260	4 722	215	4 507	129 113	34 801	39 669	23 322	x	7 364	x
2011 gewichtet	—	—	—	—	—	1 215	1 385	814	x	257	x
2016 %	—	45,3	5,2	94,8	—	24,3	31,6	9,7	x	7,2	x
2011 %	—	46,0	4,6	95,4	—	27,0	30,7	18,1	x	5,7	x
437007 Fränkisch-Crumbach											
2016 Anzahl	2 712	1 636	53	1 583	34 674	14 878	16 821	x	x	2 975	x
2016 gewichtet	—	—	—	—	—	679	768	x	x	136	x
2011 Anzahl	2 668	2 033	62	1 971	42 764	18 268	20 875	x	x	3 621	x
2011 gewichtet	—	—	—	—	—	842	962	x	x	167	x
2016 %	—	60,3	3,2	96,8	—	42,9	48,5	x	x	8,6	x
2011 %	—	76,2	3,0	97,0	—	42,7	48,8	x	x	8,5	x
437008 Hesseneck											
2016 Anzahl	567	439	17	422	4 435	1 332	3 103	x	x	x	x
2016 gewichtet	—	—	—	—	—	127	295	x	x	x	x
2011 Anzahl	568	433	16	417	4 278	1 084	3 194	x	x	x	x
2011 gewichtet	—	—	—	—	—	106	311	x	x	x	x
2016 %	—	77,4	3,9	96,1	—	30,0	70,0	x	x	x	x
2011 %	—	76,2	3,7	96,3	—	25,3	74,7	x	x	x	x
437009 Höchst i. Odw.											
2016 Anzahl	7 699	3 825	157	3 668	105 088	24 098	32 916	9 769	x	3 554	x
2016 gewichtet	—	—	—	—	—	841	1 149	341	x	124	x
2011 Anzahl	7 573	3 674	146	3 528	101 162	20 787	31 296	12 669	x	x	x
2011 gewichtet	—	—	—	—	—	725	1 091	442	x	x	x
2016 %	—	49,7	4,1	95,9	—	22,9	31,3	9,3	x	3,4	x
2011 %	—	48,5	4,0	96,0	—	20,5	30,9	12,5	x	x	x
437010 Lützelbach											
2016 Anzahl	5 461	2 550	93	2 457	70 501	16 528	27 248	x	x	x	x
2016 gewichtet	—	—	—	—	—	576	950	x	x	x	x
2011 Anzahl	5 306	2 743	110	2 633	74 447	17 523	30 008	x	x	x	x
2011 gewichtet	—	—	—	—	—	620	1 061	x	x	x	x
2016 %	—	46,7	3,6	96,4	—	23,4	38,6	x	x	x	x
2011 %	—	51,7	4,0	96,0	—	23,5	40,3	x	x	x	x
437011 Michelstadt, Stadt											
2016 Anzahl	12 631	6 276	276	6 000	198 040	39 424	64 465	19 519	3 100	14 740	x
2016 gewichtet	—	—	—	—	—	1 194	1 953	591	94	447	x
2011 Anzahl	12 661	6 228	268	5 960	201 817	43 796	72 078	29 208	2 391	7 528	x
2011 gewichtet	—	—	—	—	—	1 293	2 129	863	71	222	x
2016 %	—	49,7	4,4	95,6	—	19,9	32,6	9,9	1,6	7,4	x
2011 %	—	49,2	4,3	95,7	—	21,7	35,7	14,5	1,2	3,7	x
437012 Mossautal											
2016 Anzahl	2 038	1 161	33	1 128	15 755	3 331	2 819	x	x	x	x
2016 gewichtet	—	—	—	—	—	238	202	x	x	x	x
2011 Anzahl	2 116	1 218	36	1 182	16 634	4 086	3 602	x	x	x	x
2011 gewichtet	—	—	—	—	—	290	256	x	x	x	x
2016 %	—	57,0	2,8	97,2	—	21,1	17,9	x	x	x	x
2011 %	—	57,6	3,0	97,0	—	24,6	21,7	x	x	x	x

2016 und 2011 nach Gemeinden

Von den gültigen Stimmen entfielen auf														Merkmal
PIRA- TEN	REP	FREIE WÄHLER	NPD	Die PARTEI	ALFA	Graue Panther	DKP	Liberalen	BIG	EINHEIT	Wähler- gruppen (Seite 212)	darunter	Son- stige	
												FREIE WÄHLER		
437006 Erbach, Kreisstadt														
x	x	x	x	x	x	x	x	x	x	x	x	35 048	35 048	x 2016 Anzahl
x	x	x	x	x	x	x	x	x	x	x	x	1 229	1 229	x 2016 gewichtet
x	4 866	x	x	x	x	x	x	x	x	x	x	19 091	19 091	x 2011 Anzahl
x	170	x	x	x	x	x	x	x	x	x	x	666	666	x 2011 gewichtet
x	x	x	x	x	x	x	x	x	x	x	x	27,2	27,2	x 2016 %
x	3,8	x	x	x	x	x	x	x	x	x	x	14,8	14,8	x 2011 %
437007 Fränkisch-Crumbach														
x	x	x	x	x	x	x	x	x	x	x	x	x	x	x 2016 Anzahl
x	x	x	x	x	x	x	x	x	x	x	x	x	x	x 2016 gewichtet
x	x	x	x	x	x	x	x	x	x	x	x	x	x	x 2011 Anzahl
x	x	x	x	x	x	x	x	x	x	x	x	x	x	x 2011 gewichtet
x	x	x	x	x	x	x	x	x	x	x	x	x	x	x 2016 %
x	x	x	x	x	x	x	x	x	x	x	x	x	x	x 2011 %
437008 Hesseneck														
x	x	x	x	x	x	x	x	x	x	x	x	x	x	x 2016 Anzahl
x	x	x	x	x	x	x	x	x	x	x	x	x	x	x 2016 gewichtet
x	x	x	x	x	x	x	x	x	x	x	x	x	x	x 2011 Anzahl
x	x	x	x	x	x	x	x	x	x	x	x	x	x	x 2011 gewichtet
x	x	x	x	x	x	x	x	x	x	x	x	x	x	x 2016 %
x	x	x	x	x	x	x	x	x	x	x	x	x	x	x 2011 %
437009 Höchst i. Odw.														
x	x	x	x	x	x	x	x	x	x	x	x	34 751	25 364	x 2016 Anzahl
x	x	x	x	x	x	x	x	x	x	x	x	1 213	885	x 2016 gewichtet
x	x	x	x	x	x	x	x	x	x	x	x	36 410	29 270	x 2011 Anzahl
x	x	x	x	x	x	x	x	x	x	x	x	1 270	1 021	x 2011 gewichtet
x	x	x	x	x	x	x	x	x	x	x	x	33,1	24,1	x 2016 %
x	x	x	x	x	x	x	x	x	x	x	x	36,0	28,9	x 2011 %
437010 Lützelbach														
x	x	x	x	x	x	x	x	x	x	x	x	26 725	26 725	x 2016 Anzahl
x	x	x	x	x	x	x	x	x	x	x	x	931	931	x 2016 gewichtet
x	x	x	x	x	x	x	x	x	x	x	x	26 916	26 916	x 2011 Anzahl
x	x	x	x	x	x	x	x	x	x	x	x	952	952	x 2011 gewichtet
x	x	x	x	x	x	x	x	x	x	x	x	37,9	37,9	x 2016 %
x	x	x	x	x	x	x	x	x	x	x	x	36,2	36,2	x 2011 %
437011 Michelstadt, Stadt														
x	x	x	x	x	x	x	x	x	x	x	x	56 792	56 792	x 2016 Anzahl
x	x	x	x	x	x	x	x	x	x	x	x	1 721	1 721	x 2016 gewichtet
x	x	x	x	x	x	x	x	x	x	x	x	46 816	46 816	x 2011 Anzahl
x	x	x	x	x	x	x	x	x	x	x	x	1 383	1 383	x 2011 gewichtet
x	x	x	x	x	x	x	x	x	x	x	x	28,7	28,7	x 2016 %
x	x	x	x	x	x	x	x	x	x	x	x	23,2	23,2	x 2011 %
437012 Mossautal														
x	x	x	x	x	x	x	x	x	x	x	x	9 605	9 605	x 2016 Anzahl
x	x	x	x	x	x	x	x	x	x	x	x	688	688	x 2016 gewichtet
x	x	x	x	x	x	x	x	x	x	x	x	8 946	8 946	x 2011 Anzahl
x	x	x	x	x	x	x	x	x	x	x	x	636	636	x 2011 gewichtet
x	x	x	x	x	x	x	x	x	x	x	x	61,0	61,0	x 2016 %
x	x	x	x	x	x	x	x	x	x	x	x	53,8	53,8	x 2011 %

7. Ergebnisse der Gemeindewahlen

Merkmal	Wahlbe- rechtigte	Wählerinnen und Wähler ---- Wahlbe- teiligung	Abgegebene Stimmzettel		Gültige Stimmen						
			un- gültig	gültig		CDU	SPD	GRÜNE	DIE LINKE	FDP	AfD
437013 Reichelsheim (Odenwald)											
2016 Anzahl	6 864	3 701	158	3 543	103 944	x	42 297	x	x	x	x
2016 gewichtet	—	—	—	—	—	x	1 442	x	x	x	x
2011 Anzahl	6 846	3 686	135	3 551	102 859	x	43 991	x	x	6 022	x
2011 gewichtet	—	—	—	—	—	x	1 519	x	x	208	x
2016 %	—	53,9	4,3	95,7	—	x	40,7	x	x	x	x
2011 %	—	53,8	3,7	96,3	—	x	42,8	x	x	5,9	x
437014 Rothenberg											
2016 Anzahl	1 896	1 336	50	1 286	18 345	x	4 916	x	x	x	x
2016 gewichtet	—	—	—	—	—	x	345	x	x	x	x
2011 Anzahl	1 950	1 116	27	1 089	15 474	2 497	4 493	x	x	x	x
2011 gewichtet	—	—	—	—	—	176	316	x	x	x	x
2016 %	—	70,5	3,7	96,3	—	x	26,8	x	x	x	x
2011 %	—	57,2	2,4	97,6	—	16,1	29,0	x	x	x	x
437015 Sensbachtal											
2016 Anzahl	813	527	42	485	3 423	x	x	x	x	x	x
2016 gewichtet	—	—	—	—	—	x	x	x	x	x	x
2011 Anzahl	809	410	26	384	3 662	x	x	x	x	x	x
2011 gewichtet	—	—	—	—	—	x	x	x	x	x	x
2016 %	—	64,8	8,0	92,0	—	x	x	x	x	x	x
2011 %	—	50,7	6,3	93,7	—	x	x	x	x	x	x
438 Landkreis Offenbach											
2016 Anzahl	261 582	119 435	4 510	114 925	4 471 265	1 427 639	1 178 774	503 938	105 014	330 126	238 322
2016 gewichtet	—	—	—	—	—	36 833	30 542	12 748	2 540	8 667	5 772
2011 Anzahl	250 911	114 421	4 793	109 628	4 312 623	1 511 029	1 140 964	550 365	73 908	190 701	x
2011 gewichtet	—	—	—	—	—	38 701	29 099	14 080	1 732	4 892	x
2016 %	—	45,7	3,8	96,2	—	32,0	26,6	11,1	2,2	7,5	5,0
2011 %	—	45,6	4,2	95,8	—	35,3	26,5	12,8	1,6	4,5	x
438001 Dietzenbach, Kreisstadt											
2016 Anzahl	21 276	8 920	333	8 587	362 516	92 036	77 291	36 761	16 915	22 210	53 287
2016 gewichtet	—	—	—	—	—	2 180	1 831	871	401	526	1 262
2011 Anzahl	20 224	8 609	366	8 243	349 263	106 567	81 380	x	16 032	14 064	x
2011 gewichtet	—	—	—	—	—	2 515	1 921	x	378	332	x
2016 %	—	41,9	3,7	96,3	—	25,4	21,3	10,1	4,7	6,1	14,7
2011 %	—	42,6	4,3	95,7	—	30,5	23,3	x	4,6	4,0	x
438002 Dreieich, Stadt											
2016 Anzahl	31 298	14 420	509	13 911	571 314	165 219	165 158	88 820	18 932	52 927	42 601
2016 gewichtet	—	—	—	—	—	4 023	4 021	2 163	461	1 289	1 037
2011 Anzahl	30 656	14 677	681	13 996	599 937	176 549	173 100	x	13 482	37 425	x
2011 gewichtet	—	—	—	—	—	4 119	4 038	x	315	873	x
2016 %	—	46,1	3,5	96,5	—	28,9	28,9	15,5	3,3	9,3	7,5
2011 %	—	47,9	4,6	95,4	—	29,4	28,9	x	2,2	6,2	x
438003 Egelsbach											
2016 Anzahl	8 750	4 227	219	4 008	119 211	21 798	32 712	24 886	4 963	13 556	x
2016 gewichtet	—	—	—	—	—	733	1 100	837	167	456	x
2011 Anzahl	8 248	4 155	166	3 989	119 415	25 071	36 609	37 016	x	5 809	x
2011 gewichtet	—	—	—	—	—	837	1 223	1 237	x	194	x
2016 %	—	48,3	5,2	94,8	—	18,3	27,4	20,9	4,2	11,4	x
2011 %	—	50,4	4,0	96,0	—	21,0	30,7	31,0	x	4,9	x

2016 und 2011 nach Gemeinden

Von den gültigen Stimmen entfielen auf														Merkmal
PIRA- TEN	REP	FREIE WÄHLER	NPD	Die PARTEI	ALFA	Graue Panther	DKP	Liberales	BIG	EINHEIT	Wähler- gruppen (Seite 212)	darunter	Son- stige	
												FREIE WÄHLER		
437013 Reichelsheim (Odenwald)														
x	x	x	x	x	x	x	x	x	x	x	x	61 647	61 647	x 2016 Anzahl
x	x	x	x	x	x	x	x	x	x	x	x	2 101	2 101	x 2016 gewichtet
x	x	x	x	x	x	x	x	x	x	x	x	52 846	x	x 2011 Anzahl
x	x	x	x	x	x	x	x	x	x	x	x	1 824	x	x 2011 gewichtet
x	x	x	x	x	x	x	x	x	x	x	x	59,3	59,3	x 2016 %
x	x	x	x	x	x	x	x	x	x	x	x	51,4	x	x 2011 %
437014 Rothenberg														
x	x	x	x	x	x	x	x	x	x	x	x	13 429	10 676	x 2016 Anzahl
x	x	x	x	x	x	x	x	x	x	x	x	941	748	x 2016 gewichtet
x	x	x	x	x	x	x	x	x	x	x	x	8 484	8 484	x 2011 Anzahl
x	x	x	x	x	x	x	x	x	x	x	x	597	597	x 2011 gewichtet
x	x	x	x	x	x	x	x	x	x	x	x	73,2	58,2	x 2016 %
x	x	x	x	x	x	x	x	x	x	x	x	54,8	54,8	x 2011 %
437015 Sensbachtal														
x	x	x	x	x	x	x	x	x	x	x	x	3 423	3 423	x 2016 Anzahl
x	x	x	x	x	x	x	x	x	x	x	x	485	485	x 2016 gewichtet
x	x	x	x	x	x	x	x	x	x	x	x	3 662	3 662	x 2011 Anzahl
x	x	x	x	x	x	x	x	x	x	x	x	384	384	x 2011 gewichtet
x	x	x	x	x	x	x	x	x	x	x	x	100,0	100,0	x 2016 %
x	x	x	x	x	x	x	x	x	x	x	x	100,0	100,0	x 2011 %
438 Landkreis Offenbach														
x	x	x	x	x	x	x	x	x	x	x	x	687 452	484 548	x 2016 Anzahl
x	x	x	x	x	x	x	x	x	x	x	x	17 823	12 729	x 2016 gewichtet
x	x	x	x	x	x	x	x	x	x	x	x	845 656	317 027	x 2011 Anzahl
x	x	x	x	x	x	x	x	x	x	x	x	21 125	8 084	x 2011 gewichtet
x	x	x	x	x	x	x	x	x	x	x	x	15,5	11,1	x 2016 %
x	x	x	x	x	x	x	x	x	x	x	x	19,3	7,4	x 2011 %
438001 Dietzenbach, Kreisstadt														
x	x	x	x	x	x	x	x	x	x	x	x	64 016	12 080	x 2016 Anzahl
x	x	x	x	x	x	x	x	x	x	x	x	1 516	286	x 2016 gewichtet
x	x	x	x	x	x	x	x	x	x	x	x	131 220	70 509	x 2011 Anzahl
x	x	x	x	x	x	x	x	x	x	x	x	3 097	1 664	x 2011 gewichtet
x	x	x	x	x	x	x	x	x	x	x	x	17,7	3,3	x 2016 %
x	x	x	x	x	x	x	x	x	x	x	x	37,6	20,2	x 2011 %
438002 Dreieich, Stadt														
x	x	x	x	x	x	x	x	x	x	x	x	37 657	37 657	x 2016 Anzahl
x	x	x	x	x	x	x	x	x	x	x	x	917	917	x 2016 gewichtet
x	x	x	x	x	x	x	x	x	x	x	x	199 381	42 780	x 2011 Anzahl
x	x	x	x	x	x	x	x	x	x	x	x	4 651	998	x 2011 gewichtet
x	x	x	x	x	x	x	x	x	x	x	x	6,6	6,6	x 2016 %
x	x	x	x	x	x	x	x	x	x	x	x	33,2	7,1	x 2011 %
438003 Egelsbach														
x	x	x	x	x	x	x	x	x	x	x	x	21 296	21 296	x 2016 Anzahl
x	x	x	x	x	x	x	x	x	x	x	x	716	716	x 2016 gewichtet
x	x	x	x	x	x	x	x	x	x	x	x	14 910	x	x 2011 Anzahl
x	x	x	x	x	x	x	x	x	x	x	x	498	x	x 2011 gewichtet
x	x	x	x	x	x	x	x	x	x	x	x	17,9	17,9	x 2016 %
x	x	x	x	x	x	x	x	x	x	x	x	12,5	x	x 2011 %

7. Ergebnisse der Gemeindewahlen

Merkmal	Wahlbe- rechtigte	Wählerinnen und Wähler ---- Wahlbe- teiligung	Abgegebene Stimmzettel		Gültige Stimmen						
			un- gültig	gültig		CDU	SPD	GRÜNE	DIE LINKE	FDP	AfD
438004 Hainburg											
2016 Anzahl	11 585	5 792	213	5 579	193 542	99 014	43 093	25 783	x	x	x
2016 gewichtet	—	—	—	—	—	2 854	1 242	743	x	x	x
2011 Anzahl	11 219	5 271	178	5 093	179 901	92 022	41 174	29 094	x	3 536	x
2011 gewichtet	—	—	—	—	—	2 605	1 166	824	x	100	x
2016 %	—	50,0	3,7	96,3	—	51,2	22,3	13,3	x	x	x
2011 %	—	47,0	3,4	96,6	—	51,2	22,9	16,2	x	2,0	x
438005 Heusenstamm, Stadt											
2016 Anzahl	14 710	7 553	159	7 394	251 698	88 604	84 211	19 355	x	16 539	18 143
2016 gewichtet	—	—	—	—	—	2 603	2 474	569	x	486	533
2011 Anzahl	14 256	6 882	245	6 637	233 135	106 199	48 042	42 562	x	10 719	x
2011 gewichtet	—	—	—	—	—	3 023	1 368	1 212	x	305	x
2016 %	—	51,3	2,1	97,9	—	35,2	33,5	7,7	x	6,6	7,2
2011 %	—	48,3	3,6	96,4	—	45,6	20,6	18,3	x	4,6	x
438006 Langen (Hessen), Stadt											
2016 Anzahl	27 314	11 261	458	10 803	462 166	129 747	105 925	78 719	20 230	36 104	x
2016 gewichtet	—	—	—	—	—	3 033	2 476	1 840	473	844	x
2011 Anzahl	26 191	10 444	505	9 939	428 794	118 094	112 582	104 641	12 919	18 067	x
2011 gewichtet	—	—	—	—	—	2 737	2 610	2 425	299	419	x
2016 %	—	41,2	4,1	95,9	—	28,1	22,9	17,0	4,4	7,8	x
2011 %	—	39,9	4,8	95,2	—	27,5	26,3	24,4	3,0	4,2	x
438007 Mainhausen											
2016 Anzahl	7 190	3 925	135	3 790	97 444	21 649	52 394	x	x	7 327	x
2016 gewichtet	—	—	—	—	—	842	2 038	x	x	285	x
2011 Anzahl	7 003	3 497	148	3 349	85 320	22 903	49 171	x	x	3 783	x
2011 gewichtet	—	—	—	—	—	899	1 930	x	x	148	x
2016 %	—	54,6	3,4	96,6	—	22,2	53,8	x	x	7,5	x
2011 %	—	49,9	4,2	95,8	—	26,8	57,6	x	x	4,4	x
438008 Mühlheim am Main, Stadt											
2016 Anzahl	21 775	9 855	428	9 427	403 276	107 025	159 022	42 887	x	x	x
2016 gewichtet	—	—	—	—	—	2 502	3 717	1 003	x	x	x
2011 Anzahl	20 834	9 158	294	8 864	380 403	116 688	156 935	52 282	x	8 971	x
2011 gewichtet	—	—	—	—	—	2 719	3 657	1 218	x	209	x
2016 %	—	45,3	4,3	95,7	—	26,5	39,4	10,6	x	x	x
2011 %	—	44,0	3,2	96,8	—	30,7	41,3	13,7	x	2,4	x
438009 Neu-Isenburg, Stadt											
2016 Anzahl	27 693	11 175	306	10 869	470 644	173 112	110 799	56 049	22 599	33 902	58 891
2016 gewichtet	—	—	—	—	—	3 998	2 559	1 294	522	783	1 360
2011 Anzahl	25 825	10 644	392	10 252	438 746	193 420	107 652	88 449	15 242	15 635	x
2011 gewichtet	—	—	—	—	—	4 520	2 515	2 067	356	365	x
2016 %	—	40,4	2,7	97,3	—	36,8	23,5	11,9	4,8	7,2	12,5
2011 %	—	41,2	3,7	96,3	—	44,1	24,5	20,2	3,5	3,6	x
438010 Obertshausen, Stadt											
2016 Anzahl	18 635	8 058	338	7 720	268 880	107 181	57 413	31 200	x	18 995	x
2016 gewichtet	—	—	—	—	—	3 077	1 648	896	x	545	x
2011 Anzahl	17 893	7 813	329	7 484	262 724	113 161	58 295	46 654	x	8 949	x
2011 gewichtet	—	—	—	—	—	3 224	1 661	1 329	x	255	x
2016 %	—	43,2	4,2	95,8	—	39,9	21,4	11,6	x	7,1	x
2011 %	—	43,7	4,2	95,8	—	43,1	22,2	17,8	x	3,4	x

2016 und 2011 nach Gemeinden

Von den gültigen Stimmen entfielen auf														Merkmal
PIRA- TEN	REP	FREIE WÄHLER	NPD	Die PARTEI	ALFA	Graue Panther	DKP	Liberalen	BIG	EINHEIT	Wähler- gruppen (Seite 212)	darunter FREIE WÄHLER	Son- stige	
438004 Hainburg														
x	x	x	x	x	x	x	x	x	x	x	x	25 652	25 652	x 2016 Anzahl
x	x	x	x	x	x	x	x	x	x	x	x	739	739	x 2016 gewichtet
x	x	x	x	x	x	x	x	x	x	x	x	14 075	x	x 2011 Anzahl
x	x	x	x	x	x	x	x	x	x	x	x	398	x	x 2011 gewichtet
x	x	x	x	x	x	x	x	x	x	x	x	13,3	13,3	x 2016 %
x	x	x	x	x	x	x	x	x	x	x	x	7,8	x	x 2011 %
438005 Heusenstamm, Stadt														
x	x	x	x	x	x	x	x	x	x	x	x	24 846	24 846	x 2016 Anzahl
x	x	x	x	x	x	x	x	x	x	x	x	730	730	x 2016 gewichtet
x	x	x	x	x	x	x	x	x	x	x	x	25 613	25 613	x 2011 Anzahl
x	x	x	x	x	x	x	x	x	x	x	x	729	729	x 2011 gewichtet
x	x	x	x	x	x	x	x	x	x	x	x	9,9	9,9	x 2016 %
x	x	x	x	x	x	x	x	x	x	x	x	11,0	11,0	x 2011 %
438006 Langen (Hessen), Stadt														
x	x	x	x	x	x	x	x	x	x	x	x	91 441	91 441	x 2016 Anzahl
x	x	x	x	x	x	x	x	x	x	x	x	2 137	2 137	x 2016 gewichtet
x	x	x	x	x	x	x	x	x	x	x	x	62 491	49 782	x 2011 Anzahl
x	x	x	x	x	x	x	x	x	x	x	x	1 449	1 154	x 2011 gewichtet
x	x	x	x	x	x	x	x	x	x	x	x	19,8	19,8	x 2016 %
x	x	x	x	x	x	x	x	x	x	x	x	14,6	11,6	x 2011 %
438007 Mainhausen														
x	x	x	x	x	x	x	x	x	x	x	x	16 074	16 074	x 2016 Anzahl
x	x	x	x	x	x	x	x	x	x	x	x	625	625	x 2016 gewichtet
x	x	x	x	x	x	x	x	x	x	x	x	9 463	9 463	x 2011 Anzahl
x	x	x	x	x	x	x	x	x	x	x	x	371	371	x 2011 gewichtet
x	x	x	x	x	x	x	x	x	x	x	x	16,5	16,5	x 2016 %
x	x	x	x	x	x	x	x	x	x	x	x	11,1	11,1	x 2011 %
438008 Mühlheim am Main, Stadt														
x	x	x	x	x	x	x	x	x	x	x	x	94 342	94 342	x 2016 Anzahl
x	x	x	x	x	x	x	x	x	x	x	x	2 205	2 205	x 2016 gewichtet
x	x	x	x	x	x	x	x	x	x	x	x	45 527	x	x 2011 Anzahl
x	x	x	x	x	x	x	x	x	x	x	x	1 061	x	x 2011 gewichtet
x	x	x	x	x	x	x	x	x	x	x	x	23,4	23,4	x 2016 %
x	x	x	x	x	x	x	x	x	x	x	x	12,0	x	x 2011 %
438009 Neu-Isenburg, Stadt														
x	x	x	x	x	x	x	x	x	x	x	x	15 292	15 292	x 2016 Anzahl
x	x	x	x	x	x	x	x	x	x	x	x	353	353	x 2016 gewichtet
x	x	x	x	x	x	x	x	x	x	x	x	18 348	18 348	x 2011 Anzahl
x	x	x	x	x	x	x	x	x	x	x	x	429	429	x 2011 gewichtet
x	x	x	x	x	x	x	x	x	x	x	x	3,2	3,2	x 2016 %
x	x	x	x	x	x	x	x	x	x	x	x	4,2	4,2	x 2011 %
438010 Obertshausen, Stadt														
x	x	x	x	x	x	x	x	x	x	x	x	54 091	54 091	x 2016 Anzahl
x	x	x	x	x	x	x	x	x	x	x	x	1 553	1 553	x 2016 gewichtet
x	x	x	x	x	x	x	x	x	x	x	x	35 665	35 665	x 2011 Anzahl
x	x	x	x	x	x	x	x	x	x	x	x	1 016	1 016	x 2011 gewichtet
x	x	x	x	x	x	x	x	x	x	x	x	20,1	20,1	x 2016 %
x	x	x	x	x	x	x	x	x	x	x	x	13,6	13,6	x 2011 %

7. Ergebnisse der Gemeindewahlen

Merkmal	Wahlbe- rechtigte	Wählerinnen und Wähler ---- Wahlbe- teiligung	Abgegebene Stimmzettel		Gültige Stimmen						
			un- gültig	gültig		CDU	SPD	GRÜNE	DIE LINKE	FDP	AfD
438011 Rodgau, Stadt											
2016 Anzahl	34 279	16 381	639	15 742	651 679	190 703	176 883	70 812	21 375	37 343	65 400
2016 gewichtet	—	—	—	—	—	4 607	4 273	1 711	516	902	1 580
2011 Anzahl	33 054	14 694	681	14 013	592 588	170 776	160 353	106 168	16 233	21 168	x
2011 gewichtet	—	—	—	—	—	4 038	3 792	2 511	384	501	x
2016 %	—	47,8	3,9	96,1	—	29,3	27,1	10,9	3,3	5,7	10,0
2011 %	—	44,5	4,6	95,4	—	28,8	27,1	17,9	2,7	3,6	x
438012 Rödermark, Stadt											
2016 Anzahl	20 403	9 654	428	9 226	344 858	136 251	54 808	x	x	34 551	x
2016 gewichtet	—	—	—	—	—	3 645	1 466	x	x	924	x
2011 Anzahl	19 648	10 702	491	10 211	380 845	156 147	59 392	x	x	18 975	x
2011 gewichtet	—	—	—	—	—	4 187	1 592	x	x	509	x
2016 %	—	47,3	4,4	95,6	—	39,5	15,9	x	x	10,0	x
2011 %	—	54,5	4,6	95,4	—	41,0	15,6	x	x	5,0	x
438013 Seligenstadt, Stadt											
2016 Anzahl	16 674	8 214	345	7 869	274 037	95 300	59 065	28 666	x	56 672	x
2016 gewichtet	—	—	—	—	—	2 737	1 696	823	x	1 627	x
2011 Anzahl	15 860	7 875	317	7 558	261 552	113 432	56 279	43 499	x	23 600	x
2011 gewichtet	—	—	—	—	—	3 278	1 626	1 257	x	682	x
2016 %	—	49,3	4,2	95,8	—	34,8	21,6	10,5	x	20,7	x
2011 %	—	49,7	4,0	96,0	—	43,4	21,5	16,6	x	9,0	x
439 Rheingau-Taunus-Kreis											
2016 Anzahl	145 585	77 602	2 722	74 880	2 415 815	865 085	629 371	285 690	x	165 358	x
2016 gewichtet	—	—	—	—	—	26 529	20 238	8 507	x	4 861	x
2011 Anzahl	142 479	73 440	2 553	70 887	2 345 927	806 451	723 138	404 137	x	112 247	x
2011 gewichtet	—	—	—	—	—	24 295	22 242	11 652	x	3 212	x
2016 %	—	53,3	3,5	96,5	—	35,4	27,0	11,4	x	6,5	x
2011 %	—	51,5	3,5	96,5	—	34,3	31,4	16,4	x	4,5	x
439001 Aarbergen											
2016 Anzahl	4 640	2 592	69	2 523	72 189	29 897	21 616	9 215	x	x	x
2016 gewichtet	—	—	—	—	—	1 045	755	322	x	x	x
2011 Anzahl	4 620	2 677	58	2 619	75 059	30 124	26 574	12 045	x	x	x
2011 gewichtet	—	—	—	—	—	1 051	927	420	x	x	x
2016 %	—	55,9	2,7	97,3	—	41,4	29,9	12,8	x	x	x
2011 %	—	57,9	2,2	97,8	—	40,1	35,4	16,0	x	x	x
439002 Bad Schwalbach, Kreisstadt											
2016 Anzahl	8 513	4 140	229	3 911	130 158	41 152	27 037	21 894	x	x	x
2016 gewichtet	—	—	—	—	—	1 237	812	658	x	x	x
2011 Anzahl	8 235	4 034	233	3 801	132 074	34 970	32 319	25 031	x	5 511	x
2011 gewichtet	—	—	—	—	—	1 006	930	720	x	159	x
2016 %	—	48,6	5,5	94,5	—	31,6	20,8	16,8	x	x	x
2011 %	—	49,0	5,8	94,2	—	26,5	24,5	19,0	x	4,2	x
439003 Eltville am Rhein, Stadt											
2016 Anzahl	13 633	7 107	253	6 854	236 839	100 400	48 976	37 363	x	17 612	x
2016 gewichtet	—	—	—	—	—	2 906	1 417	1 081	x	510	x
2011 Anzahl	13 275	6 678	225	6 453	222 117	89 442	56 079	41 911	x	11 649	x
2011 gewichtet	—	—	—	—	—	2 598	1 629	1 218	x	338	x
2016 %	—	52,1	3,6	96,4	—	42,4	20,7	15,8	x	7,4	x
2011 %	—	50,3	3,4	96,6	—	40,3	25,2	18,9	x	5,2	x

2016 und 2011 nach Gemeinden

Von den gültigen Stimmen entfielen auf														Merkmal
PIRA- TEN	REP	FREIE WÄHLER	NPD	Die PARTEI	ALFA	Graue Panther	DKP	Liberales	BIG	EINHEIT	Wähler- gruppen (Seite 212)	darunter	Son- stige	
												FREIE WÄHLER		
438011 Rodgau, Stadt														
x	x	x	x	x	x	x	x	x	x	x	x	89 163	21 642	x 2016 Anzahl
x	x	x	x	x	x	x	x	x	x	x	x	2 154	523	x 2016 gewichtet
x	x	x	x	x	x	x	x	x	x	x	x	117 890	21 397	x 2011 Anzahl
x	x	x	x	x	x	x	x	x	x	x	x	2 788	506	x 2011 gewichtet
x	x	x	x	x	x	x	x	x	x	x	x	13,7	3,3	x 2016 %
x	x	x	x	x	x	x	x	x	x	x	x	19,9	3,6	x 2011 %
438012 Rödermark, Stadt														
x	x	x	x	x	x	x	x	x	x	x	x	119 248	35 801	x 2016 Anzahl
x	x	x	x	x	x	x	x	x	x	x	x	3 190	958	x 2016 gewichtet
x	x	x	x	x	x	x	x	x	x	x	x	146 331	18 728	x 2011 Anzahl
x	x	x	x	x	x	x	x	x	x	x	x	3 923	502	x 2011 gewichtet
x	x	x	x	x	x	x	x	x	x	x	x	34,6	10,4	x 2016 %
x	x	x	x	x	x	x	x	x	x	x	x	38,4	4,9	x 2011 %
438013 Seligenstadt, Stadt														
x	x	x	x	x	x	x	x	x	x	x	x	34 334	34 334	x 2016 Anzahl
x	x	x	x	x	x	x	x	x	x	x	x	986	986	x 2016 gewichtet
x	x	x	x	x	x	x	x	x	x	x	x	24 742	24 742	x 2011 Anzahl
x	x	x	x	x	x	x	x	x	x	x	x	715	715	x 2011 gewichtet
x	x	x	x	x	x	x	x	x	x	x	x	12,5	12,5	x 2016 %
x	x	x	x	x	x	x	x	x	x	x	x	9,5	9,5	x 2011 %
439 Rheingau-Taunus-Kreis														
x	x	x	x	x	x	x	x	x	x	x	x	470 311	276 224	x 2016 Anzahl
x	x	x	x	x	x	x	x	x	x	x	x	14 745	8 640	x 2016 gewichtet
x	x	x	x	x	x	x	x	x	x	x	x	299 954	144 082	x 2011 Anzahl
x	x	x	x	x	x	x	x	x	x	x	x	9 486	4 470	x 2011 gewichtet
x	x	x	x	x	x	x	x	x	x	x	x	19,7	11,5	x 2016 %
x	x	x	x	x	x	x	x	x	x	x	x	13,4	6,3	x 2011 %
439001 Aarbergen														
x	x	x	x	x	x	x	x	x	x	x	x	11 461	11 461	x 2016 Anzahl
x	x	x	x	x	x	x	x	x	x	x	x	401	401	x 2016 gewichtet
x	x	x	x	x	x	x	x	x	x	x	x	6 316	6 316	x 2011 Anzahl
x	x	x	x	x	x	x	x	x	x	x	x	220	220	x 2011 gewichtet
x	x	x	x	x	x	x	x	x	x	x	x	15,9	15,9	x 2016 %
x	x	x	x	x	x	x	x	x	x	x	x	8,4	8,4	x 2011 %
439002 Bad Schwalbach, Kreisstadt														
x	x	x	x	x	x	x	x	x	x	x	x	40 075	x	x 2016 Anzahl
x	x	x	x	x	x	x	x	x	x	x	x	1 204	x	x 2016 gewichtet
x	x	x	x	x	x	x	x	x	x	x	x	34 243	x	x 2011 Anzahl
x	x	x	x	x	x	x	x	x	x	x	x	986	x	x 2011 gewichtet
x	x	x	x	x	x	x	x	x	x	x	x	30,8	x	x 2016 %
x	x	x	x	x	x	x	x	x	x	x	x	25,9	x	x 2011 %
439003 Eltville am Rhein, Stadt														
x	x	x	x	x	x	x	x	x	x	x	x	32 488	18 248	x 2016 Anzahl
x	x	x	x	x	x	x	x	x	x	x	x	940	528	x 2016 gewichtet
x	x	x	x	x	x	x	x	x	x	x	x	23 036	x	x 2011 Anzahl
x	x	x	x	x	x	x	x	x	x	x	x	670	x	x 2011 gewichtet
x	x	x	x	x	x	x	x	x	x	x	x	13,7	7,7	x 2016 %
x	x	x	x	x	x	x	x	x	x	x	x	10,4	x	x 2011 %

7. Ergebnisse der Gemeindewahlen

Merkmal	Wahlbe- rechtigte	Wählerinnen und Wähler ---- Wahlbe- teiligung	Abgegebene Stimmzettel		Gültige Stimmen						
			un- gültig	gültig		CDU	SPD	GRÜNE	DIE LINKE	FDP	AfD
439004 Geisenheim, Hochschulstadt											
2016 Anzahl	9 334	4 359	174	4 185	143 588	45 082	43 625	16 266	x	13 160	x
2016 gewichtet	—	—	—	—	—	1 314	1 271	474	x	384	x
2011 Anzahl	9 003	4 080	157	3 923	135 229	50 002	44 327	24 708	x	16 192	x
2011 gewichtet	—	—	—	—	—	1 451	1 286	717	x	470	x
2016 %	—	46,7	4,0	96,0	—	31,4	30,4	11,3	x	9,2	x
2011 %	—	45,3	3,8	96,2	—	37,0	32,8	18,3	x	12,0	x
439005 Heidenrod											
2016 Anzahl	6 396	3 786	140	3 646	104 776	29 743	40 359	10 325	x	4 940	x
2016 gewichtet	—	—	—	—	—	1 035	1 404	359	x	172	x
2011 Anzahl	6 309	3 708	133	3 575	103 080	32 995	43 662	14 389	x	4 068	x
2011 gewichtet	—	—	—	—	—	1 144	1 514	499	x	141	x
2016 %	—	59,2	3,7	96,3	—	28,4	38,5	9,9	x	4,7	x
2011 %	—	58,8	3,6	96,4	—	32,0	42,4	14,0	x	3,9	x
439006 Hohenstein											
2016 Anzahl	4 983	3 059	108	2 951	82 416	30 855	36 824	3 532	x	x	x
2016 gewichtet	—	—	—	—	—	1 105	1 319	126	x	x	x
2011 Anzahl	5 202	2 929	112	2 817	77 814	24 002	40 266	2 446	x	x	x
2011 gewichtet	—	—	—	—	—	869	1 458	89	x	x	x
2016 %	—	61,4	3,5	96,5	—	37,4	44,7	4,3	x	x	x
2011 %	—	56,3	3,8	96,2	—	30,8	51,7	3,1	x	x	x
439007 Hünstetten											
2016 Anzahl	8 437	4 924	156	4 768	139 255	29 763	36 222	14 090	x	x	x
2016 gewichtet	—	—	—	—	—	1 019	1 240	482	x	x	x
2011 Anzahl	8 073	4 617	112	4 505	132 340	33 716	48 433	16 705	x	x	x
2011 gewichtet	—	—	—	—	—	1 148	1 649	569	x	x	x
2016 %	—	58,4	3,2	96,8	—	21,4	26,0	10,1	x	x	x
2011 %	—	57,2	2,4	97,6	—	25,5	36,6	12,6	x	x	x
439008 Idstein, Stadt											
2016 Anzahl	18 781	9 850	316	9 534	333 950	114 437	85 377	49 012	x	30 297	x
2016 gewichtet	—	—	—	—	—	3 267	2 437	1 399	x	865	x
2011 Anzahl	17 804	8 842	291	8 551	299 485	106 319	88 657	55 967	x	11 822	x
2011 gewichtet	—	—	—	—	—	3 036	2 531	1 598	x	338	x
2016 %	—	52,4	3,2	96,8	—	34,3	25,6	14,7	x	9,1	x
2011 %	—	49,7	3,3	96,7	—	35,5	29,6	18,7	x	3,9	x
439009 Kiedrich											
2016 Anzahl	3 218	1 796	40	1 756	32 149	8 716	19 915	x	x	3 518	x
2016 gewichtet	—	—	—	—	—	476	1 088	x	x	192	x
2011 Anzahl	3 086	1 656	46	1 610	35 538	9 403	24 147	x	x	1 988	x
2011 gewichtet	—	—	—	—	—	426	1 094	x	x	90	x
2016 %	—	55,8	2,2	97,8	—	27,1	61,9	x	x	10,9	x
2011 %	—	53,7	2,8	97,2	—	26,5	67,9	x	x	5,6	x
439010 Lorch, Stadt											
2016 Anzahl	3 031	1 737	64	1 673	30 075	12 412	9 048	x	x	x	x
2016 gewichtet	—	—	—	—	—	690	503	x	x	x	x
2011 Anzahl	3 069	1 680	63	1 617	28 783	11 636	7 523	3 026	x	x	x
2011 gewichtet	—	—	—	—	—	654	423	170	x	x	x
2016 %	—	57,3	3,7	96,3	—	41,3	30,1	x	x	x	x
2011 %	—	54,7	3,8	96,3	—	40,4	26,1	10,5	x	x	x

2016 und 2011 nach Gemeinden

Von den gültigen Stimmen entfielen auf														Merkmal
PIRA- TEN	REP	FREIE WÄHLER	NPD	Die PARTEI	ALFA	Graue Panther	DKP	Liberales	BIG	EINHEIT	Wähler- gruppen (Seite 212)	darunter	Son- stige	
												FREIE WÄHLER		
439004 Geisenheim, Hochschulstadt														
x	x	x	x	x	x	x	x	x	x	x	25 455	x	x	2016 Anzahl
x	x	x	x	x	x	x	x	x	x	x	742	x	x	2016 gewichtet
x	x	x	x	x	x	x	x	x	x	x	x	x	x	2011 Anzahl
x	x	x	x	x	x	x	x	x	x	x	x	x	x	2011 gewichtet
x	x	x	x	x	x	x	x	x	x	x	17,7	x	x	2016 %
x	x	x	x	x	x	x	x	x	x	x	x	x	x	2011 %
439005 Heidenrod														
x	x	x	x	x	x	x	x	x	x	x	19 409	19 409	x	2016 Anzahl
x	x	x	x	x	x	x	x	x	x	x	675	675	x	2016 gewichtet
x	x	x	x	x	x	x	x	x	x	x	7 966	x	x	2011 Anzahl
x	x	x	x	x	x	x	x	x	x	x	276	x	x	2011 gewichtet
x	x	x	x	x	x	x	x	x	x	x	18,5	18,5	x	2016 %
x	x	x	x	x	x	x	x	x	x	x	7,7	x	x	2011 %
439006 Hohenstein														
x	x	x	x	x	x	x	x	x	x	x	11 205	11 205	x	2016 Anzahl
x	x	x	x	x	x	x	x	x	x	x	401	401	x	2016 gewichtet
x	x	x	x	x	x	x	x	x	x	x	11 100	11 100	x	2011 Anzahl
x	x	x	x	x	x	x	x	x	x	x	402	402	x	2011 gewichtet
x	x	x	x	x	x	x	x	x	x	x	13,6	13,6	x	2016 %
x	x	x	x	x	x	x	x	x	x	x	14,3	14,3	x	2011 %
439007 Hünstetten														
x	x	x	x	x	x	x	x	x	x	x	59 180	x	x	2016 Anzahl
x	x	x	x	x	x	x	x	x	x	x	2 026	x	x	2016 gewichtet
x	x	x	x	x	x	x	x	x	x	x	33 486	x	x	2011 Anzahl
x	x	x	x	x	x	x	x	x	x	x	1 140	x	x	2011 gewichtet
x	x	x	x	x	x	x	x	x	x	x	42,5	x	x	2016 %
x	x	x	x	x	x	x	x	x	x	x	25,3	x	x	2011 %
439008 Idstein, Stadt														
x	x	x	x	x	x	x	x	x	x	x	54 827	54 827	x	2016 Anzahl
x	x	x	x	x	x	x	x	x	x	x	1 565	1 565	x	2016 gewichtet
x	x	x	x	x	x	x	x	x	x	x	36 720	36 720	x	2011 Anzahl
x	x	x	x	x	x	x	x	x	x	x	1 048	1 048	x	2011 gewichtet
x	x	x	x	x	x	x	x	x	x	x	16,4	16,4	x	2016 %
x	x	x	x	x	x	x	x	x	x	x	12,3	12,3	x	2011 %
439009 Kiedrich														
x	x	x	x	x	x	x	x	x	x	x	x	x	x	2016 Anzahl
x	x	x	x	x	x	x	x	x	x	x	x	x	x	2016 gewichtet
x	x	x	x	x	x	x	x	x	x	x	x	x	x	2011 Anzahl
x	x	x	x	x	x	x	x	x	x	x	x	x	x	2011 gewichtet
x	x	x	x	x	x	x	x	x	x	x	x	x	x	2016 %
x	x	x	x	x	x	x	x	x	x	x	x	x	x	2011 %
439010 Lorch, Stadt														
x	x	x	x	x	x	x	x	x	x	x	8 615	8 615	x	2016 Anzahl
x	x	x	x	x	x	x	x	x	x	x	479	479	x	2016 gewichtet
x	x	x	x	x	x	x	x	x	x	x	6 598	6 598	x	2011 Anzahl
x	x	x	x	x	x	x	x	x	x	x	371	371	x	2011 gewichtet
x	x	x	x	x	x	x	x	x	x	x	28,6	28,6	x	2016 %
x	x	x	x	x	x	x	x	x	x	x	22,9	22,9	x	2011 %

7. Ergebnisse der Gemeindewahlen

Merkmal	Wahlbe- rechtigte	Wählerinnen und Wähler ---- Wahlbe- teiligung	Abgegebene Stimmzettel		Gültige Stimmen						
			un- gültig	gültig		CDU	SPD	GRÜNE	DIE LINKE	FDP	AfD
439011 Niedernhausen											
2016 Anzahl	11 470	6 344	215	6 129	216 882	75 275	37 262	27 967	x	20 772	x
2016 gewichtet	—	—	—	—	—	2 127	1 053	790	x	587	x
2011 Anzahl	11 332	5 685	170	5 515	193 843	58 440	47 187	44 847	x	11 323	x
2011 gewichtet	—	—	—	—	—	1 663	1 343	1 276	x	322	x
2016 %	—	55,3	3,4	96,6	—	34,7	17,2	12,9	x	9,6	x
2011 %	—	50,2	3,0	97,0	—	30,1	24,3	23,1	x	5,8	x
439012 Oestrich-Winkel, Stadt											
2016 Anzahl	9 291	5 157	190	4 967	145 698	64 922	44 741	21 737	x	14 298	x
2016 gewichtet	—	—	—	—	—	2 213	1 525	741	x	487	x
2011 Anzahl	9 109	4 813	173	4 640	162 072	61 465	48 198	41 121	x	11 288	x
2011 gewichtet	—	—	—	—	—	1 760	1 380	1 177	x	323	x
2016 %	—	55,5	3,7	96,3	—	44,6	30,7	14,9	x	9,8	x
2011 %	—	52,8	3,6	96,4	—	37,9	29,7	25,4	x	7,0	x
439013 Rüdesheim am Rhein, Stadt											
2016 Anzahl	7 422	3 401	120	3 281	95 052	40 183	11 717	x	x	3 739	x
2016 gewichtet	—	—	—	—	—	1 387	404	x	x	129	x
2011 Anzahl	7 289	3 477	169	3 308	95 045	39 170	18 884	x	x	3 884	x
2011 gewichtet	—	—	—	—	—	1 363	657	x	x	135	x
2016 %	—	45,8	3,5	96,5	—	42,3	12,3	x	x	3,9	x
2011 %	—	47,7	4,9	95,1	—	41,2	19,9	x	x	4,1	x
439014 Schlangenbad											
2016 Anzahl	5 036	2 813	100	2 713	65 175	21 740	11 993	10 363	x	5 107	x
2016 gewichtet	—	—	—	—	—	905	499	431	x	213	x
2011 Anzahl	4 928	2 829	94	2 735	80 708	30 091	15 739	17 124	x	4 352	x
2011 gewichtet	—	—	—	—	—	1 020	533	580	x	147	x
2016 %	—	55,9	3,6	96,4	—	33,4	18,4	15,9	x	7,8	x
2011 %	—	57,4	3,3	96,7	—	37,3	19,5	21,2	x	5,4	x
439015 Taunusstein, Stadt											
2016 Anzahl	22 657	11 411	396	11 015	465 344	185 602	105 822	55 820	x	46 774	x
2016 gewichtet	—	—	—	—	—	4 393	2 505	1 321	x	1 107	x
2011 Anzahl	22 375	10 936	401	10 535	449 325	157 867	136 214	94 826	x	26 940	x
2011 gewichtet	—	—	—	—	—	3 701	3 194	2 223	x	632	x
2016 %	—	50,4	3,5	96,5	—	39,9	22,7	12,0	x	10,1	x
2011 %	—	48,9	3,7	96,3	—	35,1	30,3	21,1	x	6,0	x
439016 Waldems											
2016 Anzahl	4 266	2 518	72	2 446	61 880	21 873	18 034	8 106	x	x	x
2016 gewichtet	—	—	—	—	—	865	713	320	x	x	x
2011 Anzahl	4 273	2 427	53	2 374	59 834	20 352	18 392	9 991	x	x	x
2011 gewichtet	—	—	—	—	—	807	730	396	x	x	x
2016 %	—	59,0	2,9	97,1	—	35,3	29,1	13,1	x	x	x
2011 %	—	56,8	2,2	97,8	—	34,0	30,7	16,7	x	x	x
439017 Walluf											
2016 Anzahl	4 477	2 608	80	2 528	60 389	13 033	30 803	x	x	5 141	x
2016 gewichtet	—	—	—	—	—	546	1 289	x	x	215	x
2011 Anzahl	4 497	2 372	63	2 309	63 581	16 457	26 537	x	x	3 230	x
2011 gewichtet	—	—	—	—	—	598	964	x	x	117	x
2016 %	—	58,3	3,1	96,9	—	21,6	51,0	x	x	8,5	x
2011 %	—	52,7	2,7	97,3	—	25,9	41,7	x	x	5,1	x

2016 und 2011 nach Gemeinden

Von den gültigen Stimmen entfielen auf														Merkmal
PIRA- TEN	REP	FREIE WÄHLER	NPD	Die PARTEI	ALFA	Graue Panther	DKP	Liberalen	BIG	EINHEIT	Wähler- gruppen (Seite 212)	darunter	Son- stige	
												FREIE WÄHLER		
439011 Niedernhausen														
x	x	x	x	x	x	x	x	x	x	x	55 606	26 405	x	2016 Anzahl
x	x	x	x	x	x	x	x	x	x	x	1 571	746	x	2016 gewichtet
x	x	x	x	x	x	x	x	x	x	x	32 046	20 948	x	2011 Anzahl
x	x	x	x	x	x	x	x	x	x	x	912	596	x	2011 gewichtet
x	x	x	x	x	x	x	x	x	x	x	25,6	12,2	x	2016 %
x	x	x	x	x	x	x	x	x	x	x	16,5	10,8	x	2011 %
439012 Oestrich-Winkel, Stadt														
x	x	x	x	x	x	x	x	x	x	x	x	x	x	2016 Anzahl
x	x	x	x	x	x	x	x	x	x	x	x	x	x	2016 gewichtet
x	x	x	x	x	x	x	x	x	x	x	x	x	x	2011 Anzahl
x	x	x	x	x	x	x	x	x	x	x	x	x	x	2011 gewichtet
x	x	x	x	x	x	x	x	x	x	x	x	x	x	2016 %
x	x	x	x	x	x	x	x	x	x	x	x	x	x	2011 %
439013 Rüdesheim am Rhein, Stadt														
x	x	x	x	x	x	x	x	x	x	x	39 413	13 477	x	2016 Anzahl
x	x	x	x	x	x	x	x	x	x	x	1 360	465	x	2016 gewichtet
x	x	x	x	x	x	x	x	x	x	x	33 107	20 341	x	2011 Anzahl
x	x	x	x	x	x	x	x	x	x	x	1 152	708	x	2011 gewichtet
x	x	x	x	x	x	x	x	x	x	x	41,5	14,2	x	2016 %
x	x	x	x	x	x	x	x	x	x	x	34,8	21,4	x	2011 %
439014 Schlagenbad														
x	x	x	x	x	x	x	x	x	x	x	15 972	15 972	x	2016 Anzahl
x	x	x	x	x	x	x	x	x	x	x	665	665	x	2016 gewichtet
x	x	x	x	x	x	x	x	x	x	x	13 402	x	x	2011 Anzahl
x	x	x	x	x	x	x	x	x	x	x	454	x	x	2011 gewichtet
x	x	x	x	x	x	x	x	x	x	x	24,5	24,5	x	2016 %
x	x	x	x	x	x	x	x	x	x	x	16,6	x	x	2011 %
439015 Taunusstein, Stadt														
x	x	x	x	x	x	x	x	x	x	x	71 326	71 326	x	2016 Anzahl
x	x	x	x	x	x	x	x	x	x	x	1 688	1 688	x	2016 gewichtet
x	x	x	x	x	x	x	x	x	x	x	33 478	33 478	x	2011 Anzahl
x	x	x	x	x	x	x	x	x	x	x	785	785	x	2011 gewichtet
x	x	x	x	x	x	x	x	x	x	x	15,3	15,3	x	2016 %
x	x	x	x	x	x	x	x	x	x	x	7,5	7,5	x	2011 %
439016 Waldems														
x	x	x	x	x	x	x	x	x	x	x	13 867	13 867	x	2016 Anzahl
x	x	x	x	x	x	x	x	x	x	x	548	548	x	2016 gewichtet
x	x	x	x	x	x	x	x	x	x	x	11 099	8 581	x	2011 Anzahl
x	x	x	x	x	x	x	x	x	x	x	440	340	x	2011 gewichtet
x	x	x	x	x	x	x	x	x	x	x	22,4	22,4	x	2016 %
x	x	x	x	x	x	x	x	x	x	x	18,5	14,3	x	2011 %
439017 Walluf														
x	x	x	x	x	x	x	x	x	x	x	11 412	11 412	x	2016 Anzahl
x	x	x	x	x	x	x	x	x	x	x	478	478	x	2016 gewichtet
x	x	x	x	x	x	x	x	x	x	x	17 357	x	x	2011 Anzahl
x	x	x	x	x	x	x	x	x	x	x	630	x	x	2011 gewichtet
x	x	x	x	x	x	x	x	x	x	x	18,9	18,9	x	2016 %
x	x	x	x	x	x	x	x	x	x	x	27,3	x	x	2011 %

7. Ergebnisse der Gemeindewahlen

Merkmal	Wahlbe- rechtigte	Wählerinnen und Wähler ---- Wahlbe- teiligung	Abgegebene Stimmzettel		Gültige Stimmen						
			un- gültig	gültig		CDU	SPD	GRÜNE	DIE LINKE	FDP	AfD
440 Wetteraukreis											
2016 Anzahl	235 167	121 813	5 132	116 681	3 899 710	1 325 782	1 122 693	381 589	48 906	233 047	x
2016 gewichtet	—	—	—	—	—	39 024	35 274	10 600	1 325	6 207	x
2011 Anzahl	228 093	113 809	4 098	109 711	3 722 748	1 336 594	1 167 105	520 638	28 406	119 512	x
2011 gewichtet	—	—	—	—	—	38 668	35 776	14 421	742	3 146	x
2016 %	—	51,8	4,2	95,8	—	33,4	30,2	9,1	1,1	5,3	x
2011 %	—	49,9	3,6	96,4	—	35,2	32,6	13,1	0,7	2,9	x
440001 Altenstadt											
2016 Anzahl	9 215	4 577	195	4 382	151 727	38 623	41 372	21 174	x	10 669	x
2016 gewichtet	—	—	—	—	—	1 115	1 195	612	x	308	x
2011 Anzahl	9 034	4 086	176	3 910	131 546	43 080	44 483	22 982	x	6 065	x
2011 gewichtet	—	—	—	—	—	1 280	1 322	683	x	180	x
2016 %	—	49,7	4,3	95,7	—	25,5	27,3	14,0	x	7,0	x
2011 %	—	45,2	4,3	95,7	—	32,7	33,8	17,5	x	4,6	x
440002 Bad Nauheim, Stadt											
2016 Anzahl	23 955	10 789	526	10 263	429 703	116 815	89 899	44 680	x	55 281	x
2016 gewichtet	—	—	—	—	—	2 790	2 147	1 067	x	1 320	x
2011 Anzahl	22 945	11 385	429	10 956	466 189	169 273	82 620	80 660	x	24 897	x
2011 gewichtet	—	—	—	—	—	3 978	1 942	1 896	x	585	x
2016 %	—	45,0	4,9	95,1	—	27,2	20,9	10,4	x	12,9	x
2011 %	—	49,6	3,8	96,2	—	36,3	17,7	17,3	x	5,3	x
440003 Bad Vilbel, Stadt											
2016 Anzahl	25 475	13 793	440	13 353	571 007	275 902	121 261	91 596	x	38 370	x
2016 gewichtet	—	—	—	—	—	6 452	2 836	2 142	x	897	x
2011 Anzahl	23 992	12 697	305	12 392	536 623	250 739	136 955	101 689	x	23 456	x
2011 gewichtet	—	—	—	—	—	5 790	3 163	2 348	x	542	x
2016 %	—	54,1	3,2	96,8	—	48,3	21,2	16,0	x	6,7	x
2011 %	—	52,9	2,4	97,6	—	46,7	25,5	18,9	x	4,4	x
440004 Büdingen, Stadt											
2016 Anzahl	16 782	8 520	264	8 256	280 807	68 492	54 689	17 983	x	11 182	x
2016 gewichtet	—	—	—	—	—	2 014	1 608	529	x	329	x
2011 Anzahl	16 377	7 897	304	7 593	258 019	71 648	65 684	32 756	x	8 657	x
2011 gewichtet	—	—	—	—	—	2 108	1 933	964	x	255	x
2016 %	—	50,8	3,1	96,9	—	24,4	19,5	6,4	x	4,0	x
2011 %	—	48,2	3,8	96,2	—	27,8	25,5	12,7	x	3,4	x
440005 Butzbach, Friedrich-Ludwig-Weidig-Stadt											
2016 Anzahl	19 597	9 778	482	9 296	318 947	81 482	88 931	31 769	x	39 871	x
2016 gewichtet	—	—	—	—	—	2 375	2 592	926	x	1 162	x
2011 Anzahl	18 296	8 329	326	8 003	280 246	89 877	95 668	46 798	x	20 210	x
2011 gewichtet	—	—	—	—	—	2 567	2 732	1 336	x	577	x
2016 %	—	49,9	4,9	95,1	—	25,5	27,9	10,0	x	12,5	x
2011 %	—	45,5	3,9	96,1	—	32,1	34,1	16,7	x	7,2	x
440006 Echzell											
2016 Anzahl	4 367	2 351	130	2 221	64 583	19 119	35 935	9 529	x	x	x
2016 gewichtet	—	—	—	—	—	657	1 236	328	x	x	x
2011 Anzahl	4 324	2 264	109	2 155	63 657	19 311	29 151	10 646	x	x	x
2011 gewichtet	—	—	—	—	—	654	987	360	x	x	x
2016 %	—	53,8	5,5	94,5	—	29,6	55,6	14,8	x	x	x
2011 %	—	52,4	4,8	95,2	—	30,3	45,8	16,7	x	x	x

2016 und 2011 nach Gemeinden

Von den gültigen Stimmen entfielen auf														Merkmal
PIRA-TEN	REP	FREIE WÄHLER	NPD	Die PARTEI	ALFA	Graue Panther	DKP	Liberalen	BIG	EINHEIT	Wähler-gruppen (Seite 212)	darunter FREIE WÄHLER	Son-stige	
440 Wetteraukreis														
x	x	x	43 878	x	x	x	x	x	x	2 113	741 702	668 584	x	2016 Anzahl
x	x	x	1 282	x	x	x	x	x	x	50	22 917	20 337	x	2016 gewichtet
3 989	x	x	13 439	x	x	x	x	x	x	x	533 065	455 112	x	2011 Anzahl
138	x	x	427	x	x	x	x	x	x	x	16 390	13 906	x	2011 gewichtet
x	x	x	1,1	x	x	x	x	x	x	0,0	19,6	17,4	x	2016 %
0,1	x	x	0,4	x	x	x	x	x	x	x	14,9	12,7	x	2011 %
440001 Altenstadt														
x	x	x	15 173	x	x	x	x	x	x	x	24 716	24 716	x	2016 Anzahl
x	x	x	438	x	x	x	x	x	x	x	714	714	x	2016 gewichtet
x	x	x	1 530	x	x	x	x	x	x	x	13 406	13 406	x	2011 Anzahl
x	x	x	45	x	x	x	x	x	x	x	398	398	x	2011 gewichtet
x	x	x	10,0	x	x	x	x	x	x	x	16,3	16,3	x	2016 %
x	x	x	1,2	x	x	x	x	x	x	x	10,2	10,2	x	2011 %
440002 Bad Nauheim, Stadt														
x	x	x	x	x	x	x	x	x	x	2 113	120 915	120 915	x	2016 Anzahl
x	x	x	x	x	x	x	x	x	x	50	2 888	2 888	x	2016 gewichtet
x	x	x	x	x	x	x	x	x	x	x	108 739	77 905	x	2011 Anzahl
x	x	x	x	x	x	x	x	x	x	x	2 556	1 831	x	2011 gewichtet
x	x	x	x	x	x	x	x	x	x	0,5	28,1	28,1	x	2016 %
x	x	x	x	x	x	x	x	x	x	x	23,3	16,7	x	2011 %
440003 Bad Vilbel, Stadt														
x	x	x	x	x	x	x	x	x	x	x	43 878	43 878	x	2016 Anzahl
x	x	x	x	x	x	x	x	x	x	x	1 026	1 026	x	2016 gewichtet
x	x	x	x	x	x	x	x	x	x	x	23 784	23 784	x	2011 Anzahl
x	x	x	x	x	x	x	x	x	x	x	549	549	x	2011 gewichtet
x	x	x	x	x	x	x	x	x	x	x	7,7	7,7	x	2016 %
x	x	x	x	x	x	x	x	x	x	x	4,4	4,4	x	2011 %
440004 Büdingen, Stadt														
x	x	x	28 705	x	x	x	x	x	x	x	99 756	77 034	x	2016 Anzahl
x	x	x	844	x	x	x	x	x	x	x	2 933	2 265	x	2016 gewichtet
x	x	x	5 587	x	x	x	x	x	x	x	73 687	73 687	x	2011 Anzahl
x	x	x	164	x	x	x	x	x	x	x	2 169	2 169	x	2011 gewichtet
x	x	x	10,2	x	x	x	x	x	x	x	35,5	27,4	x	2016 %
x	x	x	2,2	x	x	x	x	x	x	x	28,6	28,6	x	2011 %
440005 Butzbach, Friedrich-Ludwig-Weidig-Stadt														
x	x	x	x	x	x	x	x	x	x	x	76 894	76 894	x	2016 Anzahl
x	x	x	x	x	x	x	x	x	x	x	2 241	2 241	x	2016 gewichtet
x	x	x	x	x	x	x	x	x	x	x	27 693	27 693	x	2011 Anzahl
x	x	x	x	x	x	x	x	x	x	x	791	791	x	2011 gewichtet
x	x	x	x	x	x	x	x	x	x	x	24,1	24,1	x	2016 %
x	x	x	x	x	x	x	x	x	x	x	9,9	9,9	x	2011 %
440006 Echzell														
x	x	x	x	x	x	x	x	x	x	x	x	x	x	2016 Anzahl
x	x	x	x	x	x	x	x	x	x	x	x	x	x	2016 gewichtet
x	x	x	x	x	x	x	x	x	x	x	4 549	4 549	x	2011 Anzahl
x	x	x	x	x	x	x	x	x	x	x	154	154	x	2011 gewichtet
x	x	x	x	x	x	x	x	x	x	x	x	x	x	2016 %
x	x	x	x	x	x	x	x	x	x	x	7,1	7,1	x	2011 %

7. Ergebnisse der Gemeindewahlen

Merkmal	Wahlbe- rechtigte	Wählerinnen und Wähler ---- Wahlbe- teiligung	Abgegebene Stimmzettel		Gültige Stimmen						
			un- gültig	gültig		CDU	SPD	GRÜNE	DIE LINKE	FDP	AfD
440007 Florstadt, Stadt											
2016 Anzahl	7 090	3 792	260	3 532	100 498	27 918	59 881	12 699	x	x	x
2016 gewichtet	—	—	—	—	—	981	2 105	446	x	x	x
2011 Anzahl	7 059	3 616	133	3 483	99 096	25 123	58 809	15 164	x	x	x
2011 gewichtet	—	—	—	—	—	883	2 067	533	x	x	x
2016 %	—	53,5	6,9	93,1	—	27,8	59,6	12,6	x	x	x
2011 %	—	51,2	3,7	96,3	—	25,4	59,3	15,3	x	x	x
440008 Friedberg (Hessen), Kreisstadt											
2016 Anzahl	20 904	10 038	500	9 538	406 396	130 763	103 880	60 928	23 033	38 715	x
2016 gewichtet	—	—	—	—	—	3 069	2 438	1 430	541	909	x
2011 Anzahl	20 154	9 201	343	8 858	380 855	127 201	126 047	74 048	13 295	17 984	x
2011 gewichtet	—	—	—	—	—	2 958	2 932	1 722	309	418	x
2016 %	—	48,0	5,0	95,0	—	32,2	25,6	15,0	5,7	9,5	x
2011 %	—	45,7	3,7	96,3	—	33,4	33,1	19,4	3,5	4,7	x
440009 Gedern, Stadt											
2016 Anzahl	5 928	2 709	117	2 592	68 241	24 702	13 659	x	x	x	x
2016 gewichtet	—	—	—	—	—	938	519	x	x	x	x
2011 Anzahl	5 973	2 569	136	2 433	69 230	23 220	17 830	x	x	x	x
2011 gewichtet	—	—	—	—	—	816	627	x	x	x	x
2016 %	—	45,7	4,3	95,7	—	36,2	20,0	x	x	x	x
2011 %	—	43,0	5,3	94,7	—	33,5	25,8	x	x	x	x
440010 Glauburg											
2016 Anzahl	2 539	1 410	41	1 369	19 617	2 579	5 892	2 247	x	x	x
2016 gewichtet	—	—	—	—	—	180	411	157	x	x	x
2011 Anzahl	2 547	1 346	41	1 305	23 811	3 450	8 733	3 116	x	x	x
2011 gewichtet	—	—	—	—	—	189	479	171	x	x	x
2016 %	—	55,5	2,9	97,1	—	13,1	30,0	11,5	x	x	x
2011 %	—	52,8	3,0	97,0	—	14,5	36,7	13,1	x	x	x
440011 Hirzenhain											
2016 Anzahl	2 255	1 238	54	1 184	17 207	5 728	7 147	x	x	x	x
2016 gewichtet	—	—	—	—	—	394	492	x	x	x	x
2011 Anzahl	2 308	1 049	30	1 019	14 898	4 680	6 767	x	x	x	x
2011 gewichtet	—	—	—	—	—	320	463	x	x	x	x
2016 %	—	54,9	4,4	95,6	—	33,3	41,5	x	x	x	x
2011 %	—	45,5	2,9	97,1	—	31,4	45,4	x	x	x	x
440012 Karben, Stadt											
2016 Anzahl	17 608	10 208	326	9 882	344 935	191 460	75 347	27 130	12 130	10 148	x
2016 gewichtet	—	—	—	—	—	5 485	2 159	777	348	291	x
2011 Anzahl	16 843	9 443	286	9 157	324 014	161 326	88 961	35 329	8 701	6 121	x
2011 gewichtet	—	—	—	—	—	4 559	2 514	998	246	173	x
2016 %	—	58,0	3,2	96,8	—	55,5	21,8	7,9	3,5	2,9	x
2011 %	—	56,1	3,0	97,0	—	49,8	27,5	10,9	2,7	1,9	x
440013 Kefenrod											
2016 Anzahl	2 207	1 168	37	1 131	15 674	6 233	5 991	x	x	x	x
2016 gewichtet	—	—	—	—	—	450	432	x	x	x	x
2011 Anzahl	2 208	1 207	28	1 179	16 788	7 141	6 564	x	x	x	x
2011 gewichtet	—	—	—	—	—	502	461	x	x	x	x
2016 %	—	52,9	3,2	96,8	—	39,8	38,2	x	x	x	x
2011 %	—	54,7	2,3	97,7	—	42,5	39,1	x	x	x	x

2016 und 2011 nach Gemeinden

Von den gültigen Stimmen entfielen auf														Merkmal
PIRA- TEN	REP	FREIE WÄHLER	NPD	Die PARTEI	ALFA	Graue Panther	DKP	Liberale	BIG	EINHEIT	Wähler- gruppen (Seite 212)	darunter	Son- stige	
												FREIE WÄHLER		
440007 Florstadt, Stadt														
x	x	x	x	x	x	x	x	x	x	x	x	x	x	x 2016 Anzahl
x	x	x	x	x	x	x	x	x	x	x	x	x	x	x 2016 gewichtet
x	x	x	x	x	x	x	x	x	x	x	x	x	x	x 2011 Anzahl
x	x	x	x	x	x	x	x	x	x	x	x	x	x	x 2011 gewichtet
x	x	x	x	x	x	x	x	x	x	x	x	x	x	x 2016 %
x	x	x	x	x	x	x	x	x	x	x	x	x	x	x 2011 %
440008 Friedberg (Hessen), Kreisstadt														
x	x	x	x	x	x	x	x	x	x	x	49 077	49 077	x	x 2016 Anzahl
x	x	x	x	x	x	x	x	x	x	x	1 152	1 152	x	x 2016 gewichtet
x	x	x	x	x	x	x	x	x	x	x	22 280	22 280	x	x 2011 Anzahl
x	x	x	x	x	x	x	x	x	x	x	518	518	x	x 2011 gewichtet
x	x	x	x	x	x	x	x	x	x	x	12,1	12,1	x	x 2016 %
x	x	x	x	x	x	x	x	x	x	x	5,8	5,8	x	x 2011 %
440009 Gedern, Stadt														
x	x	x	x	x	x	x	x	x	x	x	29 880	22 198	x	x 2016 Anzahl
x	x	x	x	x	x	x	x	x	x	x	1 135	843	x	x 2016 gewichtet
x	x	x	x	x	x	x	x	x	x	x	28 180	19 218	x	x 2011 Anzahl
x	x	x	x	x	x	x	x	x	x	x	990	675	x	x 2011 gewichtet
x	x	x	x	x	x	x	x	x	x	x	43,8	32,5	x	x 2016 %
x	x	x	x	x	x	x	x	x	x	x	40,7	27,8	x	x 2011 %
440010 Glauburg														
x	x	x	x	x	x	x	x	x	x	x	8 899	8 899	x	x 2016 Anzahl
x	x	x	x	x	x	x	x	x	x	x	621	621	x	x 2016 gewichtet
x	x	x	x	x	x	x	x	x	x	x	8 512	8 512	x	x 2011 Anzahl
x	x	x	x	x	x	x	x	x	x	x	467	467	x	x 2011 gewichtet
x	x	x	x	x	x	x	x	x	x	x	45,4	45,4	x	x 2016 %
x	x	x	x	x	x	x	x	x	x	x	35,7	35,7	x	x 2011 %
440011 Hirzenhain														
x	x	x	x	x	x	x	x	x	x	x	4 332	4 332	x	x 2016 Anzahl
x	x	x	x	x	x	x	x	x	x	x	298	298	x	x 2016 gewichtet
x	x	x	x	x	x	x	x	x	x	x	3 451	3 451	x	x 2011 Anzahl
x	x	x	x	x	x	x	x	x	x	x	236	236	x	x 2011 gewichtet
x	x	x	x	x	x	x	x	x	x	x	25,2	25,2	x	x 2016 %
x	x	x	x	x	x	x	x	x	x	x	23,2	23,2	x	x 2011 %
440012 Karben, Stadt														
x	x	x	x	x	x	x	x	x	x	x	28 720	28 720	x	x 2016 Anzahl
x	x	x	x	x	x	x	x	x	x	x	823	823	x	x 2016 gewichtet
x	x	x	x	x	x	x	x	x	x	x	23 576	23 576	x	x 2011 Anzahl
x	x	x	x	x	x	x	x	x	x	x	666	666	x	x 2011 gewichtet
x	x	x	x	x	x	x	x	x	x	x	8,3	8,3	x	x 2016 %
x	x	x	x	x	x	x	x	x	x	x	7,3	7,3	x	x 2011 %
440013 Kefenrod														
x	x	x	x	x	x	x	x	x	x	x	3 450	3 450	x	x 2016 Anzahl
x	x	x	x	x	x	x	x	x	x	x	249	249	x	x 2016 gewichtet
x	x	x	x	x	x	x	x	x	x	x	3 083	3 083	x	x 2011 Anzahl
x	x	x	x	x	x	x	x	x	x	x	217	217	x	x 2011 gewichtet
x	x	x	x	x	x	x	x	x	x	x	22,0	22,0	x	x 2016 %
x	x	x	x	x	x	x	x	x	x	x	18,4	18,4	x	x 2011 %

7. Ergebnisse der Gemeindewahlen

Merkmal	Wahlbe- rechtigte	Wählerinnen und Wähler ---- Wahlbe- teiligung	Abgegebene Stimmzettel		Gültige Stimmen						
			un- gültig	gültig		CDU	SPD	GRÜNE	DIE LINKE	FDP	AfD
440014 Limeshain											
2016 Anzahl	4 222	2 020	145	1 875	47 185	11 431	30 728	5 026	x	x	x
2016 gewichtet	—	—	—	—	—	454	1 221	200	x	x	x
2011 Anzahl	3 957	1 821	90	1 731	43 914	7 737	24 154	5 351	x	x	x
2011 gewichtet	—	—	—	—	—	305	952	211	x	x	x
2016 %	—	47,8	7,2	92,8	—	24,2	65,1	10,7	x	x	x
2011 %	—	46,0	4,9	95,1	—	17,6	55,0	12,2	x	x	x
440015 Münzenberg, Stadt											
2016 Anzahl	4 610	2 808	96	2 712	58 852	22 918	25 598	x	x	x	x
2016 gewichtet	—	—	—	—	—	1 056	1 180	x	x	x	x
2011 Anzahl	4 572	3 037	70	2 967	71 055	29 060	34 467	x	x	x	x
2011 gewichtet	—	—	—	—	—	1 213	1 439	x	x	x	x
2016 %	—	60,9	3,4	96,6	—	38,9	43,5	x	x	x	x
2011 %	—	66,4	2,3	97,7	—	40,9	48,5	x	x	x	x
440016 Nidda, Stadt											
2016 Anzahl	13 812	6 600	285	6 315	210 696	58 475	66 013	13 594	7 688	x	x
2016 gewichtet	—	—	—	—	—	1 753	1 979	407	230	x	x
2011 Anzahl	13 898	6 800	299	6 501	222 442	66 809	81 964	22 264	6 410	x	x
2011 gewichtet	—	—	—	—	—	1 953	2 395	651	187	x	x
2016 %	—	47,8	4,3	95,7	—	27,8	31,3	6,5	3,6	x	x
2011 %	—	48,9	4,4	95,6	—	30,0	36,8	10,0	2,9	x	x
440017 Niddatal, Stadt											
2016 Anzahl	7 410	4 214	230	3 984	116 776	35 171	52 068	9 995	6 055	13 487	x
2016 gewichtet	—	—	—	—	—	1 200	1 776	341	207	460	x
2011 Anzahl	7 302	3 579	139	3 440	101 889	40 493	36 137	15 744	x	1 625	x
2011 gewichtet	—	—	—	—	—	1 367	1 220	532	x	55	x
2016 %	—	56,9	5,5	94,5	—	30,1	44,6	8,6	5,2	11,5	x
2011 %	—	49,0	3,9	96,1	—	39,7	35,5	15,5	x	1,6	x
440018 Ober-Mörlen											
2016 Anzahl	4 592	2 477	117	2 360	68 762	25 916	20 100	5 981	x	x	x
2016 gewichtet	—	—	—	—	—	889	690	205	x	x	x
2011 Anzahl	4 630	2 300	91	2 209	64 937	24 070	16 084	9 033	x	3 888	x
2011 gewichtet	—	—	—	—	—	819	547	307	x	132	x
2016 %	—	53,9	4,7	95,3	—	37,7	29,2	8,7	x	x	x
2011 %	—	49,7	4,0	96,0	—	37,1	24,8	13,9	x	6,0	x
440019 Ortenberg, Stadt											
2016 Anzahl	7 323	3 644	151	3 493	98 754	29 561	41 892	x	x	x	x
2016 gewichtet	—	—	—	—	—	1 046	1 482	x	x	x	x
2011 Anzahl	7 314	3 474	132	3 342	95 095	27 594	39 343	x	x	x	x
2011 gewichtet	—	—	—	—	—	970	1 383	x	x	x	x
2016 %	—	49,8	4,1	95,9	—	29,9	42,4	x	x	x	x
2011 %	—	47,5	3,8	96,2	—	29,0	41,4	x	x	x	x
440020 Ranstadt											
2016 Anzahl	4 101	2 216	51	2 165	46 677	15 047	18 579	3 450	x	x	x
2016 gewichtet	—	—	—	—	—	698	862	160	x	x	x
2011 Anzahl	3 961	2 097	45	2 052	44 914	11 742	22 269	4 421	x	x	x
2011 gewichtet	—	—	—	—	—	536	1 017	202	x	x	x
2016 %	—	54,0	2,3	97,7	—	32,2	39,8	7,4	x	x	x
2011 %	—	52,9	2,1	97,9	—	26,1	49,6	9,8	x	x	

2016 und 2011 nach Gemeinden

Von den gültigen Stimmen entfielen auf														Merkmal
PIRA- TEN	REP	FREIE WÄHLER	NPD	Die PARTEI	ALFA	Graue Panther	DKP	Liberalen	BIG	EINHEIT	Wähler- gruppen (Seite 212)	darunter	Son- stige	
												FREIE WÄHLER		
440014 Limeshain														
x	x	x	x	x	x	x	x	x	x	x	x	x	x	x 2016 Anzahl
x	x	x	x	x	x	x	x	x	x	x	x	x	x	x 2016 gewichtet
x	x	x	x	x	x	x	x	x	x	x	x	6 672	6 672	x 2011 Anzahl
x	x	x	x	x	x	x	x	x	x	x	x	263	263	x 2011 gewichtet
x	x	x	x	x	x	x	x	x	x	x	x	x	x	x 2016 %
x	x	x	x	x	x	x	x	x	x	x	x	15,2	15,2	x 2011 %
440015 Münzenberg, Stadt														
x	x	x	x	x	x	x	x	x	x	x	x	10 336	10 336	x 2016 Anzahl
x	x	x	x	x	x	x	x	x	x	x	x	476	476	x 2016 gewichtet
x	x	x	x	x	x	x	x	x	x	x	x	7 528	7 528	x 2011 Anzahl
x	x	x	x	x	x	x	x	x	x	x	x	314	314	x 2011 gewichtet
x	x	x	x	x	x	x	x	x	x	x	x	17,6	17,6	x 2016 %
x	x	x	x	x	x	x	x	x	x	x	x	10,6	10,6	x 2011 %
440016 Nidda, Stadt														
x	x	x	x	x	x	x	x	x	x	x	x	64 926	64 926	x 2016 Anzahl
x	x	x	x	x	x	x	x	x	x	x	x	1 946	1 946	x 2016 gewichtet
x	x	x	x	x	x	x	x	x	x	x	x	44 995	44 995	x 2011 Anzahl
x	x	x	x	x	x	x	x	x	x	x	x	1 315	1 315	x 2011 gewichtet
x	x	x	x	x	x	x	x	x	x	x	x	30,8	30,8	x 2016 %
x	x	x	x	x	x	x	x	x	x	x	x	20,2	20,2	x 2011 %
440017 Niddatal, Stadt														
x	x	x	x	x	x	x	x	x	x	x	x	x	x	x 2016 Anzahl
x	x	x	x	x	x	x	x	x	x	x	x	x	x	x 2016 gewichtet
x	x	x	x	x	x	x	x	x	x	x	x	7 890	7 890	x 2011 Anzahl
x	x	x	x	x	x	x	x	x	x	x	x	266	266	x 2011 gewichtet
x	x	x	x	x	x	x	x	x	x	x	x	x	x	x 2016 %
x	x	x	x	x	x	x	x	x	x	x	x	7,7	7,7	x 2011 %
440018 Ober-Mörlen														
x	x	x	x	x	x	x	x	x	x	x	x	16 765	16 765	x 2016 Anzahl
x	x	x	x	x	x	x	x	x	x	x	x	575	575	x 2016 gewichtet
x	x	x	x	x	x	x	x	x	x	x	x	11 862	11 862	x 2011 Anzahl
x	x	x	x	x	x	x	x	x	x	x	x	404	404	x 2011 gewichtet
x	x	x	x	x	x	x	x	x	x	x	x	24,4	24,4	x 2016 %
x	x	x	x	x	x	x	x	x	x	x	x	18,3	18,3	x 2011 %
440019 Ortenberg, Stadt														
x	x	x	x	x	x	x	x	x	x	x	x	27 301	18 910	x 2016 Anzahl
x	x	x	x	x	x	x	x	x	x	x	x	966	669	x 2016 gewichtet
x	x	x	x	x	x	x	x	x	x	x	x	28 158	12 671	x 2011 Anzahl
x	x	x	x	x	x	x	x	x	x	x	x	989	445	x 2011 gewichtet
x	x	x	x	x	x	x	x	x	x	x	x	27,6	19,1	x 2016 %
x	x	x	x	x	x	x	x	x	x	x	x	29,6	13,3	x 2011 %
440020 Ranstadt														
x	x	x	x	x	x	x	x	x	x	x	x	9 601	9 601	x 2016 Anzahl
x	x	x	x	x	x	x	x	x	x	x	x	445	445	x 2016 gewichtet
x	x	x	x	x	x	x	x	x	x	x	x	6 482	6 482	x 2011 Anzahl
x	x	x	x	x	x	x	x	x	x	x	x	296	296	x 2011 gewichtet
x	x	x	x	x	x	x	x	x	x	x	x	20,6	20,6	x 2016 %
x	x	x	x	x	x	x	x	x	x	x	x	14,4	14,4	x 2011 %

7. Ergebnisse der Gemeindewahlen

Merkmal	Wahlbe- rechtigte	Wählerinnen und Wähler ---- Wahlbe- teiligung	Abgegebene Stimmzettel		Gültige Stimmen						
			un- gültig	gültig		CDU	SPD	GRÜNE	DIE LINKE	FDP	AfD
440021 Reichelsheim (Wetterau), Stadt											
2016 Anzahl	5 357	3 052	131	2 921	74 648	23 728	33 071	x	x	x	x
2016 gewichtet	—	—	—	—	—	928	1 294	x	x	x	x
2011 Anzahl	5 285	2 698	102	2 596	65 538	26 153	28 124	7 248	x	x	x
2011 gewichtet	—	—	—	—	—	1 036	1 114	287	x	x	x
2016 %	—	57,0	4,3	95,7	—	31,8	44,3	x	x	x	x
2011 %	—	51,1	3,8	96,2	—	39,9	42,9	11,1	x	x	x
440022 Rockenberg											
2016 Anzahl	3 468	2 002	63	1 939	42 850	17 843	7 933	4 461	x	x	x
2016 gewichtet	—	—	—	—	—	807	359	202	x	x	x
2011 Anzahl	3 415	2 011	67	1 944	42 697	18 130	7 801	6 204	x	x	x
2011 gewichtet	—	—	—	—	—	825	355	282	x	x	x
2016 %	—	57,7	3,1	96,9	—	41,6	18,5	10,4	x	x	x
2011 %	—	58,9	3,3	96,7	—	42,5	18,3	14,5	x	x	x
440023 Rosbach v. d. Höhe, Stadt											
2016 Anzahl	9 530	4 846	250	4 596	132 599	34 603	29 724	11 029	x	15 324	x
2016 gewichtet	—	—	—	—	—	1 199	1 030	382	x	531	x
2011 Anzahl	9 165	4 297	193	4 104	118 617	34 502	29 073	16 156	x	6 609	x
2011 gewichtet	—	—	—	—	—	1 194	1 006	559	x	229	x
2016 %	—	50,8	5,2	94,8	—	26,1	22,4	8,3	x	11,6	x
2011 %	—	46,9	4,5	95,5	—	29,1	24,5	13,6	x	5,6	x
440024 Wölfersheim											
2016 Anzahl	7 920	4 532	158	4 374	125 642	16 000	84 538	8 318	x	x	x
2016 gewichtet	—	—	—	—	—	557	2 943	290	x	x	x
2011 Anzahl	7 691	3 934	142	3 792	110 214	17 620	66 204	11 029	x	x	x
2011 gewichtet	—	—	—	—	—	606	2 278	379	x	x	x
2016 %	—	57,2	3,5	96,5	—	12,7	67,3	6,6	x	x	x
2011 %	—	51,2	3,6	96,4	—	16,0	60,1	10,0	x	x	x
440025 Wöllstadt											
2016 Anzahl	4 900	3 031	83	2 948	86 927	45 273	8 565	x	x	x	x
2016 gewichtet	—	—	—	—	—	1 535	290	x	x	x	x
2011 Anzahl	4 843	2 672	82	2 590	76 464	36 615	13 213	x	x	x	x
2011 gewichtet	—	—	—	—	—	1 240	448	x	x	x	x
2016 %	—	61,9	2,7	97,3	—	52,1	9,9	x	x	x	x
2011 %	—	55,2	3,1	96,9	—	47,9	17,3	x	x	x	x
Regierungsbezirk Gießen											
2016 Anzahl	810 167	398 993	15 187	383 806	12 898 694	3 987 165	4 148 039	1 131 192	77 501	549 313	199 265
2016 gewichtet	—	—	—	—	—	120 241	124 867	29 274	1 869	13 784	3 499
2011 Anzahl	804 632	381 393	13 335	368 058	12 547 824	3 962 504	4 401 887	1 556 589	115 308	374 767	x
2011 gewichtet	—	—	—	—	—	118 236	129 211	39 131	2 450	9 635	x
2016 %	—	49,2	3,8	96,2	—	31,3	32,5	7,6	0,5	3,6	0,9
2011 %	—	47,4	3,5	96,5	—	32,1	35,1	10,6	0,7	2,6	x
531 Landkreis Gießen											
2016 Anzahl	204 652	102 478	4 269	98 209	3 765 338	950 052	1 132 406	463 382	x	174 700	199 265
2016 gewichtet	—	—	—	—	—	25 266	29 927	11 481	x	4 311	3 499
2011 Anzahl	198 214	95 538	3 532	92 006	3 541 577	967 579	1 187 475	581 311	53 875	107 303	x
2011 gewichtet	—	—	—	—	—	25 071	30 949	14 211	954	2 660	x
2016 %	—	50,1	4,2	95,8	—	25,7	30,5	11,7	x	4,4	3,6
2011 %	—	48,2	3,7	96,3	—	27,2	33,6	15,4	1,0	2,9	

2016 und 2011 nach Gemeinden

Von den gültigen Stimmen entfielen auf														Merkmal
PIRA- TEN	REP	FREIE WÄHLER	NPD	Die PARTEI	ALFA	Graue Panther	DKP	Liberales	BIG	EINHEIT	Wähler- gruppen (Seite 212)	darunter	Son- stige	
												FREIE WÄHLER		
440021 Reichelsheim (Wetterau), Stadt														
x	x	x	x	x	x	x	x	x	x	x	x	17 849	17 849	x 2016 Anzahl
x	x	x	x	x	x	x	x	x	x	x	x	698	698	x 2016 gewichtet
x	x	x	x	x	x	x	x	x	x	x	x	4 013	4 013	x 2011 Anzahl
x	x	x	x	x	x	x	x	x	x	x	x	159	159	x 2011 gewichtet
x	x	x	x	x	x	x	x	x	x	x	x	23,9	23,9	x 2016 %
x	x	x	x	x	x	x	x	x	x	x	x	6,1	6,1	x 2011 %
440022 Rockenberg														
x	x	x	x	x	x	x	x	x	x	x	x	12 613	x	x 2016 Anzahl
x	x	x	x	x	x	x	x	x	x	x	x	571	x	x 2016 gewichtet
x	x	x	x	x	x	x	x	x	x	x	x	10 562	x	x 2011 Anzahl
x	x	x	x	x	x	x	x	x	x	x	x	481	x	x 2011 gewichtet
x	x	x	x	x	x	x	x	x	x	x	x	29,4	x	x 2016 %
x	x	x	x	x	x	x	x	x	x	x	x	24,7	x	x 2011 %
440023 Rosbach v. d. Höhe, Stadt														
x	x	x	x	x	x	x	x	x	x	x	x	41 919	20 209	x 2016 Anzahl
x	x	x	x	x	x	x	x	x	x	x	x	1 453	700	x 2016 gewichtet
3 989	x	x	x	x	x	x	x	x	x	x	x	28 288	16 180	x 2011 Anzahl
138	x	x	x	x	x	x	x	x	x	x	x	979	560	x 2011 gewichtet
x	x	x	x	x	x	x	x	x	x	x	x	31,6	15,2	x 2016 %
3,4	x	x	x	x	x	x	x	x	x	x	x	23,8	13,6	x 2011 %
440024 Wölfersheim														
x	x	x	x	x	x	x	x	x	x	x	x	16 786	16 786	x 2016 Anzahl
x	x	x	x	x	x	x	x	x	x	x	x	584	584	x 2016 gewichtet
x	x	x	6 322	x	x	x	x	x	x	x	x	9 039	9 039	x 2011 Anzahl
x	x	x	218	x	x	x	x	x	x	x	x	311	311	x 2011 gewichtet
x	x	x	x	x	x	x	x	x	x	x	x	13,4	13,4	x 2016 %
x	x	x	5,7	x	x	x	x	x	x	x	x	8,2	8,2	x 2011 %
440025 Wöllstadt														
x	x	x	x	x	x	x	x	x	x	x	x	33 089	33 089	x 2016 Anzahl
x	x	x	x	x	x	x	x	x	x	x	x	1 122	1 122	x 2016 gewichtet
x	x	x	x	x	x	x	x	x	x	x	x	26 636	26 636	x 2011 Anzahl
x	x	x	x	x	x	x	x	x	x	x	x	902	902	x 2011 gewichtet
x	x	x	x	x	x	x	x	x	x	x	x	38,1	38,1	x 2016 %
x	x	x	x	x	x	x	x	x	x	x	x	34,8	34,8	x 2011 %
Regierungsbezirk Gießen														
49 487	x	x	69 360	x	x	x	x	x	x	x	x	2 687 372	1 816 195	x 2016 Anzahl
872	x	x	1 416	x	x	x	x	x	x	x	x	87 983	61 506	x 2016 gewichtet
66 856	10 985	x	2 296	x	x	x	x	x	x	x	x	2 047 170	1 408 147	9 462 2011 Anzahl
1 183	319	x	98	x	x	x	x	x	x	x	x	67 637	46 862	170 2011 gewichtet
0,2	x	x	0,4	x	x	x	x	x	x	x	x	22,9	16,0	x 2016 %
0,3	0,1	x	0,0	x	x	x	x	x	x	x	x	18,4	12,7	0,0 2011 %
531 Landkreis Gießen														
34 223	x	x	x	x	x	x	x	x	x	x	x	811 310	603 877	x 2016 Anzahl
601	x	x	x	x	x	x	x	x	x	x	x	23 124	18 594	x 2016 gewichtet
37 191	x	x	x	x	x	x	x	x	x	x	x	606 843	507 721	x 2011 Anzahl
652	x	x	x	x	x	x	x	x	x	x	x	17 509	15 022	x 2011 gewichtet
0,6	x	x	x	x	x	x	x	x	x	x	x	23,5	18,9	x 2016 %
0,7	x	x	x	x	x	x	x	x	x	x	x	19,0	16,3	x 2011 %

7. Ergebnisse der Gemeindewahlen

Merkmal	Wahlbe- rechtigte	Wählerinnen und Wähler ---- Wahlbe- teiligung	Abgegebene Stimmzettel		Gültige Stimmen						
			un- gültig	gültig		CDU	SPD	GRÜNE	DIE LINKE	FDP	AfD
531001 Allendorf (Lumda), Stadt											
2016 Anzahl	3 303	2 065	66	1 999	43 733	7 147	10 284	5 324	x	x	x
2016 gewichtet	—	—	—	—	—	327	470	243	x	x	x
2011 Anzahl	3 354	2 243	86	2 157	46 626	10 255	15 581	4 822	x	x	x
2011 gewichtet	—	—	—	—	—	474	721	223	x	x	x
2016 %	—	62,5	3,2	96,8	—	16,3	23,5	12,2	x	x	x
2011 %	—	66,9	3,8	96,2	—	22,0	33,4	10,3	x	x	x
531002 Biebertal											
2016 Anzahl	8 375	4 332	175	4 157	120 792	20 490	33 411	16 205	x	x	x
2016 gewichtet	—	—	—	—	—	705	1 150	558	x	x	x
2011 Anzahl	8 311	4 125	128	3 997	116 513	18 149	41 675	18 431	x	3 396	x
2011 gewichtet	—	—	—	—	—	623	1 430	632	x	117	x
2016 %	—	51,7	4,0	96,0	—	17,0	27,7	13,4	x	x	x
2011 %	—	49,6	3,1	96,9	—	15,6	35,8	15,8	x	2,9	x
531003 Buseck											
2016 Anzahl	10 301	5 507	241	5 266	178 185	41 738	66 930	11 410	x	x	x
2016 gewichtet	—	—	—	—	—	1 234	1 978	337	x	x	x
2011 Anzahl	10 208	5 280	164	5 116	173 820	36 806	61 478	22 580	x	x	x
2011 gewichtet	—	—	—	—	—	1 083	1 809	665	x	x	x
2016 %	—	53,5	4,4	95,6	—	23,4	37,6	6,4	x	x	x
2011 %	—	51,7	3,1	96,9	—	21,2	35,4	13,0	x	x	x
531004 Fernwald											
2016 Anzahl	5 280	2 884	93	2 791	71 486	17 220	27 612	6 950	x	2 389	x
2016 gewichtet	—	—	—	—	—	672	1 078	271	x	93	x
2011 Anzahl	5 225	2 828	85	2 743	70 418	17 213	27 345	9 073	x	1 153	x
2011 gewichtet	—	—	—	—	—	670	1 065	353	x	45	x
2016 %	—	54,6	3,2	96,8	—	24,1	38,6	9,7	x	3,3	x
2011 %	—	54,1	3,0	97,0	—	24,4	38,8	12,9	x	1,6	x
531005 Gießen, Universitätsstadt											
2016 Anzahl	62 275	27 958	891	27 067	1 541 381	338 372	431 586	228 795	x	80 141	199 265
2016 gewichtet	—	—	—	—	—	5 942	7 579	4 018	x	1 407	3 499
2011 Anzahl	57 302	24 222	1 030	23 192	1 323 387	351 317	444 047	273 506	53 072	47 198	x
2011 gewichtet	—	—	—	—	—	6 157	7 782	4 793	930	827	x
2016 %	—	44,9	3,2	96,8	—	22,0	28,0	14,8	x	5,2	12,9
2011 %	—	42,3	4,3	95,7	—	26,5	33,6	20,7	4,0	3,6	x
531006 Grünberg, Stadt											
2016 Anzahl	11 064	5 627	335	5 292	176 850	44 063	39 292	18 970	x	11 548	x
2016 gewichtet	—	—	—	—	—	1 319	1 176	568	x	346	x
2011 Anzahl	11 088	5 305	209	5 096	172 586	46 574	40 772	24 881	803	5 470	x
2011 gewichtet	—	—	—	—	—	1 375	1 204	735	24	162	x
2016 %	—	50,9	6,0	94,0	—	24,9	22,2	10,7	x	6,5	x
2011 %	—	47,8	3,9	96,1	—	27,0	23,6	14,4	0,5	3,2	x
531007 Heuchelheim											
2016 Anzahl	5 964	3 466	163	3 303	98 298	36 195	25 146	13 499	x	5 317	x
2016 gewichtet	—	—	—	—	—	1 216	845	454	x	179	x
2011 Anzahl	5 899	3 293	122	3 171	94 253	31 624	25 858	15 779	x	3 701	x
2011 gewichtet	—	—	—	—	—	1 064	870	531	x	125	x
2016 %	—	58,1	4,7	95,3	—	36,8	25,6	13,7	x	5,4	x
2011 %	—	55,8	3,7	96,3	—	33,6	27,4	16,7	x	3,9	x

2016 und 2011 nach Gemeinden

Von den gültigen Stimmen entfielen auf														Merkmal
PIRA- TEN	REP	FREIE WÄHLER	NPD	Die PARTEI	ALFA	Graue Panther	DKP	Liberalen	BIG	EINHEIT	Wähler- gruppen (Seite 212)	darunter	Son- stige	
												FREIE WÄHLER		
531001 Allendorf (Lumda), Stadt														
x	x	x	x	x	x	x	x	x	x	x	20 978	14 139	x	2016 Anzahl
x	x	x	x	x	x	x	x	x	x	x	959	646	x	2016 gewichtet
x	x	x	x	x	x	x	x	x	x	x	15 968	10 383	x	2011 Anzahl
x	x	x	x	x	x	x	x	x	x	x	738	480	x	2011 gewichtet
x	x	x	x	x	x	x	x	x	x	x	48,0	32,3	x	2016 %
x	x	x	x	x	x	x	x	x	x	x	34,2	22,3	x	2011 %
531002 Biebertal														
x	x	x	x	x	x	x	x	x	x	x	50 686	50 686	x	2016 Anzahl
x	x	x	x	x	x	x	x	x	x	x	1 744	1 744	x	2016 gewichtet
x	x	x	x	x	x	x	x	x	x	x	34 862	34 862	x	2011 Anzahl
x	x	x	x	x	x	x	x	x	x	x	1 196	1 196	x	2011 gewichtet
x	x	x	x	x	x	x	x	x	x	x	42,0	42,0	x	2016 %
x	x	x	x	x	x	x	x	x	x	x	29,9	29,9	x	2011 %
531003 Buseck														
x	x	x	x	x	x	x	x	x	x	x	58 107	58 107	x	2016 Anzahl
x	x	x	x	x	x	x	x	x	x	x	1 717	1 717	x	2016 gewichtet
x	x	x	x	x	x	x	x	x	x	x	52 956	52 956	x	2011 Anzahl
x	x	x	x	x	x	x	x	x	x	x	1 559	1 559	x	2011 gewichtet
x	x	x	x	x	x	x	x	x	x	x	32,6	32,6	x	2016 %
x	x	x	x	x	x	x	x	x	x	x	30,5	30,5	x	2011 %
531004 Fernwald														
x	x	x	x	x	x	x	x	x	x	x	17 315	17 315	x	2016 Anzahl
x	x	x	x	x	x	x	x	x	x	x	676	676	x	2016 gewichtet
x	x	x	x	x	x	x	x	x	x	x	15 634	15 634	x	2011 Anzahl
x	x	x	x	x	x	x	x	x	x	x	609	609	x	2011 gewichtet
x	x	x	x	x	x	x	x	x	x	x	24,2	24,2	x	2016 %
x	x	x	x	x	x	x	x	x	x	x	22,2	22,2	x	2011 %
531005 Gießen, Universitätsstadt														
34 223	x	x	x	x	x	x	x	x	x	x	228 999	66 943	x	2016 Anzahl
601	x	x	x	x	x	x	x	x	x	x	4 021	1 176	x	2016 gewichtet
37 191	x	x	x	x	x	x	x	x	x	x	117 056	61 518	x	2011 Anzahl
652	x	x	x	x	x	x	x	x	x	x	2 051	1 078	x	2011 gewichtet
2,2	x	x	x	x	x	x	x	x	x	x	14,9	4,3	x	2016 %
2,8	x	x	x	x	x	x	x	x	x	x	8,8	4,6	x	2011 %
531006 Grünberg, Stadt														
x	x	x	x	x	x	x	x	x	x	x	62 977	62 977	x	2016 Anzahl
x	x	x	x	x	x	x	x	x	x	x	1 885	1 885	x	2016 gewichtet
x	x	x	x	x	x	x	x	x	x	x	54 086	54 086	x	2011 Anzahl
x	x	x	x	x	x	x	x	x	x	x	1 597	1 597	x	2011 gewichtet
x	x	x	x	x	x	x	x	x	x	x	35,6	35,6	x	2016 %
x	x	x	x	x	x	x	x	x	x	x	31,3	31,3	x	2011 %
531007 Heuchelheim														
x	x	x	x	x	x	x	x	x	x	x	18 141	9 991	x	2016 Anzahl
x	x	x	x	x	x	x	x	x	x	x	610	336	x	2016 gewichtet
x	x	x	x	x	x	x	x	x	x	x	17 291	8 211	x	2011 Anzahl
x	x	x	x	x	x	x	x	x	x	x	581	276	x	2011 gewichtet
x	x	x	x	x	x	x	x	x	x	x	18,5	10,2	x	2016 %
x	x	x	x	x	x	x	x	x	x	x	18,3	8,7	x	2011 %

7. Ergebnisse der Gemeindewahlen

Merkmal	Wahlbe- rechtigte	Wählerinnen und Wähler ---- Wahlbe- teiligung	Abgegebene Stimmzettel		Gültige Stimmen						
			un- gültig	gültig		CDU	SPD	GRÜNE	DIE LINKE	FDP	AfD
531008 Hungen, Stadt											
2016 Anzahl	10 114	5 292	236	5 056	168 833	40 843	47 027	19 477	x	x	x
2016 gewichtet	—	—	—	—	—	1 223	1 408	583	x	x	x
2011 Anzahl	10 173	6 004	223	5 781	194 854	44 956	62 995	23 289	x	x	x
2011 gewichtet	—	—	—	—	—	1 334	1 869	691	x	x	x
2016 %	—	52,3	4,5	95,5	—	24,2	27,9	11,5	x	x	x
2011 %	—	59,0	3,7	96,3	—	23,1	32,3	12,0	x	x	x
531009 Langgöns											
2016 Anzahl	9 204	4 551	158	4 393	151 938	48 142	51 478	18 709	x	9 124	x
2016 gewichtet	—	—	—	—	—	1 392	1 488	541	x	264	x
2011 Anzahl	9 216	4 491	148	4 343	151 320	51 178	51 808	24 089	x	5 441	x
2011 gewichtet	—	—	—	—	—	1 469	1 487	691	x	156	x
2016 %	—	49,4	3,5	96,5	—	31,7	33,9	12,3	x	6,0	x
2011 %	—	48,7	3,3	96,7	—	33,8	34,2	15,9	x	3,6	x
531010 Laubach, Stadt											
2016 Anzahl	7 743	4 035	179	3 856	105 962	23 051	21 479	9 764	x	4 655	x
2016 gewichtet	—	—	—	—	—	839	782	355	x	169	x
2011 Anzahl	7 783	3 658	132	3 526	119 196	26 668	27 440	15 875	x	4 466	x
2011 gewichtet	—	—	—	—	—	789	812	470	x	132	x
2016 %	—	52,1	4,4	95,6	—	21,8	20,3	9,2	x	4,4	x
2011 %	—	47,0	3,6	96,4	—	22,4	23,0	13,3	x	3,7	x
531011 Lich, Stadt											
2016 Anzahl	10 679	5 771	272	5 499	184 735	42 489	54 169	19 908	x	19 648	x
2016 gewichtet	—	—	—	—	—	1 265	1 612	593	x	585	x
2011 Anzahl	10 561	5 190	219	4 971	172 618	45 331	46 907	25 033	x	14 027	x
2011 gewichtet	—	—	—	—	—	1 305	1 351	721	x	404	x
2016 %	—	54,0	4,7	95,3	—	23,0	29,3	10,8	x	10,6	x
2011 %	—	49,1	4,2	95,8	—	26,3	27,2	14,5	x	8,1	x
531012 Linden, Stadt											
2016 Anzahl	9 820	5 138	203	4 935	171 835	67 914	44 719	20 846	x	10 688	x
2016 gewichtet	—	—	—	—	—	1 950	1 284	599	x	307	x
2011 Anzahl	9 352	4 628	118	4 510	157 242	72 808	41 204	27 056	x	2 820	x
2011 gewichtet	—	—	—	—	—	2 088	1 182	776	x	81	x
2016 %	—	52,3	4,0	96,0	—	39,5	26,0	12,1	x	6,2	x
2011 %	—	49,5	2,5	97,5	—	46,3	26,2	17,2	x	1,8	x
531013 Lollar, Stadt											
2016 Anzahl	7 267	3 242	218	3 024	85 632	24 401	36 711	14 144	x	10 376	x
2016 gewichtet	—	—	—	—	—	862	1 296	499	x	366	x
2011 Anzahl	7 123	2 958	117	2 841	82 135	19 674	32 743	14 826	x	4 103	x
2011 gewichtet	—	—	—	—	—	681	1 133	513	x	142	x
2016 %	—	44,6	6,7	93,3	—	28,5	42,9	16,5	x	12,1	x
2011 %	—	41,5	4,0	96,0	—	24,0	39,9	18,1	x	5,0	x
531014 Pohlheim, Stadt											
2016 Anzahl	13 881	7 077	286	6 791	236 666	91 282	75 174	22 759	x	13 752	x
2016 gewichtet	—	—	—	—	—	2 619	2 157	653	x	395	x
2011 Anzahl	13 536	6 653	207	6 446	224 582	87 855	77 528	31 195	x	6 092	x
2011 gewichtet	—	—	—	—	—	2 522	2 225	895	x	175	x
2016 %	—	51,0	4,0	96,0	—	38,6	31,8	9,6	x	5,8	x
2011 %	—	49,2	3,1	96,9	—	39,1	34,5	13,9	x	2,7	x

2016 und 2011 nach Gemeinden

Von den gültigen Stimmen entfielen auf														Merkmal
PIRA- TEN	REP	FREIE WÄHLER	NPD	Die PARTEI	ALFA	Graue Panther	DKP	Liberalen	BIG	EINHEIT	Wähler- gruppen (Seite 212)	darunter FREIE WÄHLER	Son- stige	
531008 Hungen, Stadt														x 2016 Anzahl x 2016 gewichtet x 2011 Anzahl x 2011 gewichtet x 2016 % x 2011 %
x	x	x	x	x	x	x	x	x	x	x	61 486	61 486	x	
x	x	x	x	x	x	x	x	x	x	x	1 841	1 841	x	
x	x	x	x	x	x	x	x	x	x	x	63 614	63 614	x	
x	x	x	x	x	x	x	x	x	x	x	1 887	1 887	x	
x	x	x	x	x	x	x	x	x	x	x	36,4	36,4	x	
x	x	x	x	x	x	x	x	x	x	x	32,6	32,6	x	531009 Langgöns x 2016 Anzahl x 2016 gewichtet x 2011 Anzahl x 2011 gewichtet x 2016 % x 2011 %
x	x	x	x	x	x	x	x	x	x	x	24 485	24 485	x	
x	x	x	x	x	x	x	x	x	x	x	708	708	x	
x	x	x	x	x	x	x	x	x	x	x	18 804	18 804	x	
x	x	x	x	x	x	x	x	x	x	x	540	540	x	
x	x	x	x	x	x	x	x	x	x	x	16,1	16,1	x	
x	x	x	x	x	x	x	x	x	x	x	12,4	12,4	x	531010 Laubach, Stadt x 2016 Anzahl x 2016 gewichtet x 2011 Anzahl x 2011 gewichtet x 2016 % x 2011 %
x	x	x	x	x	x	x	x	x	x	x	47 013	33 795	x	
x	x	x	x	x	x	x	x	x	x	x	1 711	1 230	x	
x	x	x	x	x	x	x	x	x	x	x	44 747	37 362	x	
x	x	x	x	x	x	x	x	x	x	x	1 323	1 105	x	
x	x	x	x	x	x	x	x	x	x	x	44,4	31,9	x	
x	x	x	x	x	x	x	x	x	x	x	37,5	31,3	x	531011 Lich, Stadt x 2016 Anzahl x 2016 gewichtet x 2011 Anzahl x 2011 gewichtet x 2016 % x 2011 %
x	x	x	x	x	x	x	x	x	x	x	48 521	41 744	x	
x	x	x	x	x	x	x	x	x	x	x	1 444	1 243	x	
x	x	x	x	x	x	x	x	x	x	x	41 320	30 831	x	
x	x	x	x	x	x	x	x	x	x	x	1 190	888	x	
x	x	x	x	x	x	x	x	x	x	x	26,3	22,6	x	
x	x	x	x	x	x	x	x	x	x	x	23,9	17,9	x	531012 Linden, Stadt x 2016 Anzahl x 2016 gewichtet x 2011 Anzahl x 2011 gewichtet x 2016 % x 2011 %
x	x	x	x	x	x	x	x	x	x	x	27 668	27 668	x	
x	x	x	x	x	x	x	x	x	x	x	795	795	x	
x	x	x	x	x	x	x	x	x	x	x	13 354	13 354	x	
x	x	x	x	x	x	x	x	x	x	x	383	383	x	
x	x	x	x	x	x	x	x	x	x	x	16,1	16,1	x	
x	x	x	x	x	x	x	x	x	x	x	8,5	8,5	x	531013 Lollar, Stadt x 2016 Anzahl x 2016 gewichtet x 2011 Anzahl x 2011 gewichtet x 2016 % x 2011 %
x	x	x	x	x	x	x	x	x	x	x	x	x	x	
x	x	x	x	x	x	x	x	x	x	x	x	x	x	
x	x	x	x	x	x	x	x	x	x	x	10 789	10 789	x	
x	x	x	x	x	x	x	x	x	x	x	373	373	x	
x	x	x	x	x	x	x	x	x	x	x	x	x	x	
x	x	x	x	x	x	x	x	x	x	x	13,1	13,1	x	531014 Pohlheim, Stadt x 2016 Anzahl x 2016 gewichtet x 2011 Anzahl x 2011 gewichtet x 2016 % x 2011 %
x	x	x	x	x	x	x	x	x	x	x	33 699	33 699	x	
x	x	x	x	x	x	x	x	x	x	x	967	967	x	
x	x	x	x	x	x	x	x	x	x	x	21 912	21 912	x	
x	x	x	x	x	x	x	x	x	x	x	629	629	x	
x	x	x	x	x	x	x	x	x	x	x	14,2	14,2	x	
x	x	x	x	x	x	x	x	x	x	x	9,8	9,8	x	

7. Ergebnisse der Gemeindewahlen

Merkmal	Wahlbe- rechtigte	Wählerinnen und Wähler ---- Wahlbe- teiligung	Abgegebene Stimmzettel		Gültige Stimmen						
			un- gültig	gültig		CDU	SPD	GRÜNE	DIE LINKE	FDP	AfD
531015 Rabenau											
2016 Anzahl	4 214	2 476	94	2 382	50 494	12 488	14 734	5 289	x	x	x
2016 gewichtet	—	—	—	—	—	589	695	250	x	x	x
2011 Anzahl	4 318	2 368	85	2 283	57 133	13 650	19 582	6 647	x	x	x
2011 gewichtet	—	—	—	—	—	545	782	266	x	x	x
2016 %	—	58,8	3,8	96,2	—	24,7	29,2	10,5	x	x	x
2011 %	—	54,8	3,6	96,4	—	23,9	34,3	11,6	x	x	x
531016 Reiskirchen											
2016 Anzahl	8 526	4 178	272	3 906	111 583	31 047	36 463	10 516	x	x	x
2016 gewichtet	—	—	—	—	—	1 087	1 276	368	x	x	x
2011 Anzahl	8 387	3 766	194	3 572	123 941	31 032	44 917	19 627	x	4 104	x
2011 gewichtet	—	—	—	—	—	894	1 295	566	x	118	x
2016 %	—	49,0	6,5	93,5	—	27,8	32,7	9,4	x	x	x
2011 %	—	44,9	5,2	94,8	—	25,0	36,2	15,8	x	3,3	x
531017 Staufenberg, Stadt											
2016 Anzahl	6 688	3 301	140	3 161	79 162	20 116	30 553	x	x	x	x
2016 gewichtet	—	—	—	—	—	803	1 220	x	x	x	x
2011 Anzahl	6 472	3 469	114	3 355	86 049	22 413	37 458	x	x	2 384	x
2011 gewichtet	—	—	—	—	—	874	1 460	x	x	93	x
2016 %	—	49,4	4,2	95,8	—	25,4	38,6	x	x	x	x
2011 %	—	53,6	3,3	96,7	—	26,0	43,5	x	x	2,8	x
531018 Wettenberg											
2016 Anzahl	9 954	5 578	247	5 331	187 773	43 054	85 638	20 817	x	7 062	x
2016 gewichtet	—	—	—	—	—	1 222	2 431	591	x	200	x
2011 Anzahl	9 906	5 057	151	4 906	174 904	40 076	88 137	24 602	x	2 948	x
2011 gewichtet	—	—	—	—	—	1 124	2 472	690	x	83	x
2016 %	—	56,0	4,4	95,6	—	22,9	45,6	11,1	x	3,8	x
2011 %	—	51,0	3,0	97,0	—	22,9	50,4	14,1	x	1,7	x
532 Lahn-Dill-Kreis											
2016 Anzahl	196 359	87 761	3 588	84 173	2 807 500	875 384	878 272	224 833	35 174	145 593	x
2016 gewichtet	—	—	—	—	—	26 922	26 473	6 563	651	3 530	x
2011 Anzahl	196 230	81 479	2 938	78 541	2 675 898	879 917	922 607	321 967	32 794	111 682	x
2011 gewichtet	—	—	—	—	—	26 157	27 095	9 129	603	2 719	x
2016 %	—	44,7	4,1	95,9	—	32,0	31,5	7,8	0,8	4,2	x
2011 %	—	41,5	3,6	96,4	—	33,3	34,5	11,6	0,8	3,5	x
532001 Aßlar, Stadt											
2016 Anzahl	10 279	4 237	197	4 040	137 648	32 520	38 568	14 424	x	x	x
2016 gewichtet	—	—	—	—	—	954	1 132	423	x	x	x
2011 Anzahl	10 185	3 963	162	3 801	130 514	31 542	38 676	17 019	x	2 595	x
2011 gewichtet	—	—	—	—	—	919	1 126	496	x	76	x
2016 %	—	41,2	4,6	95,4	—	23,6	28,0	10,5	x	x	x
2011 %	—	38,9	4,1	95,9	—	24,2	29,6	13,0	x	2,0	x
532002 Bischoffen											
2016 Anzahl	2 730	1 401	62	1 339	28 028	9 426	4 237	2 252	x	x	x
2016 gewichtet	—	—	—	—	—	450	202	108	x	x	x
2011 Anzahl	2 819	1 190	44	1 146	24 030	7 862	4 707	x	x	x	x
2011 gewichtet	—	—	—	—	—	375	224	x	x	x	x
2016 %	—	51,3	4,4	95,6	—	33,6	15,1	8,0	x	x	x
2011 %	—	42,2	3,7	96,3	—	32,7	19,6	x	x	x	x

2016 und 2011 nach Gemeinden

Von den gültigen Stimmen entfielen auf														Merkmal
PIRA- TEN	REP	FREIE WÄHLER	NPD	Die PARTEI	ALFA	Graue Panther	DKP	Liberalen	BIG	EINHEIT	Wähler- gruppen (Seite 212)	darunter FREIE WÄHLER	Son- stige	
531015 Rabenau														
x	x	x	x	x	x	x	x	x	x	x	x	17 983	17 983	x 2016 Anzahl
x	x	x	x	x	x	x	x	x	x	x	x	848	848	x 2016 gewichtet
x	x	x	x	x	x	x	x	x	x	x	x	17 254	17 254	x 2011 Anzahl
x	x	x	x	x	x	x	x	x	x	x	x	689	689	x 2011 gewichtet
x	x	x	x	x	x	x	x	x	x	x	x	35,6	35,6	x 2016 %
x	x	x	x	x	x	x	x	x	x	x	x	30,2	30,2	x 2011 %
531016 Reiskirchen														
x	x	x	x	x	x	x	x	x	x	x	x	33 557	33 557	x 2016 Anzahl
x	x	x	x	x	x	x	x	x	x	x	x	1 175	1 175	x 2016 gewichtet
x	x	x	x	x	x	x	x	x	x	x	x	24 261	24 261	x 2011 Anzahl
x	x	x	x	x	x	x	x	x	x	x	x	699	699	x 2011 gewichtet
x	x	x	x	x	x	x	x	x	x	x	x	30,1	30,1	x 2016 %
x	x	x	x	x	x	x	x	x	x	x	x	19,6	19,6	x 2011 %
531017 Staufenberg, Stadt														
x	x	x	x	x	x	x	x	x	x	x	x	28 493	18 100	x 2016 Anzahl
x	x	x	x	x	x	x	x	x	x	x	x	1 138	723	x 2016 gewichtet
x	x	x	x	x	x	x	x	x	x	x	x	23 794	12 749	x 2011 Anzahl
x	x	x	x	x	x	x	x	x	x	x	x	928	497	x 2011 gewichtet
x	x	x	x	x	x	x	x	x	x	x	x	36,0	22,9	x 2016 %
x	x	x	x	x	x	x	x	x	x	x	x	27,7	14,8	x 2011 %
531018 Wetttenberg														
x	x	x	x	x	x	x	x	x	x	x	x	31 202	31 202	x 2016 Anzahl
x	x	x	x	x	x	x	x	x	x	x	x	886	886	x 2016 gewichtet
x	x	x	x	x	x	x	x	x	x	x	x	19 141	19 141	x 2011 Anzahl
x	x	x	x	x	x	x	x	x	x	x	x	537	537	x 2011 gewichtet
x	x	x	x	x	x	x	x	x	x	x	x	16,6	16,6	x 2016 %
x	x	x	x	x	x	x	x	x	x	x	x	10,9	10,9	x 2011 %
532 Lahn-Dill-Kreis														
x	x	x	69 360	x	x	x	x	x	x	x	x	578 884	500 600	x 2016 Anzahl
x	x	x	1 416	x	x	x	x	x	x	x	x	18 618	15 816	x 2016 gewichtet
x	x	x	2 296	x	x	x	x	x	x	x	x	404 635	376 525	x 2011 Anzahl
x	x	x	98	x	x	x	x	x	x	x	x	12 744	11 751	x 2011 gewichtet
x	x	x	1,7	x	x	x	x	x	x	x	x	22,1	18,8	x 2016 %
x	x	x	0,1	x	x	x	x	x	x	x	x	16,2	15,0	x 2011 %
532001 Aßlar, Stadt														
x	x	x	x	x	x	x	x	x	x	x	x	52 136	52 136	x 2016 Anzahl
x	x	x	x	x	x	x	x	x	x	x	x	1 530	1 530	x 2016 gewichtet
x	x	x	x	x	x	x	x	x	x	x	x	40 682	40 682	x 2011 Anzahl
x	x	x	x	x	x	x	x	x	x	x	x	1 185	1 185	x 2011 gewichtet
x	x	x	x	x	x	x	x	x	x	x	x	37,9	37,9	x 2016 %
x	x	x	x	x	x	x	x	x	x	x	x	31,2	31,2	x 2011 %
532002 Bischoffen														
x	x	x	x	x	x	x	x	x	x	x	x	12 113	12 113	x 2016 Anzahl
x	x	x	x	x	x	x	x	x	x	x	x	579	579	x 2016 gewichtet
x	x	x	x	x	x	x	x	x	x	x	x	11 461	8 902	x 2011 Anzahl
x	x	x	x	x	x	x	x	x	x	x	x	547	425	x 2011 gewichtet
x	x	x	x	x	x	x	x	x	x	x	x	43,2	43,2	x 2016 %
x	x	x	x	x	x	x	x	x	x	x	x	47,7	37,0	x 2011 %

7. Ergebnisse der Gemeindewahlen

Merkmal	Wahlbe- rechtigte	Wählerinnen und Wähler ---- Wahlbe- teiligung	Abgegebene Stimmzettel		Gültige Stimmen						
			un- gültig	gültig		CDU	SPD	GRÜNE	DIE LINKE	FDP	AfD
532003 Braunfels, Stadt											
2016 Anzahl	9 076	4 308	186	4 122	139 846	51 076	41 061	16 455	x	x	x
2016 gewichtet	—	—	—	—	—	1 505	1 210	485	x	x	x
2011 Anzahl	8 903	3 870	163	3 707	128 012	44 500	39 264	22 559	x	7 611	x
2011 gewichtet	—	—	—	—	—	1 289	1 137	653	x	220	x
2016 %	—	47,5	4,3	95,7	—	36,5	29,4	11,8	x	x	x
2011 %	—	43,5	4,2	95,8	—	34,8	30,7	17,6	x	5,9	x
532004 Breitscheid											
2016 Anzahl	3 811	1 789	31	1 758	37 162	16 186	6 806	x	x	x	x
2016 gewichtet	—	—	—	—	—	766	322	x	x	x	x
2011 Anzahl	3 871	1 626	30	1 596	33 717	14 180	8 064	x	x	x	x
2011 gewichtet	—	—	—	—	—	671	382	x	x	x	x
2016 %	—	46,9	1,7	98,3	—	43,6	18,3	x	x	x	x
2011 %	—	42,0	1,8	98,2	—	42,1	23,9	x	x	x	x
532005 Dietzhölztal											
2016 Anzahl	4 541	1 972	76	1 896	41 151	15 159	15 765	x	x	x	x
2016 gewichtet	—	—	—	—	—	698	726	x	x	x	x
2011 Anzahl	4 710	1 901	56	1 845	40 014	13 825	18 706	x	x	685	x
2011 gewichtet	—	—	—	—	—	637	863	x	x	32	x
2016 %	—	43,4	3,9	96,1	—	36,8	38,3	x	x	x	x
2011 %	—	40,4	2,9	97,1	—	34,6	46,7	x	x	1,7	x
532006 Dillenburg, Stadt											
2016 Anzahl	17 635	6 639	300	6 339	198 705	93 131	59 080	22 357	x	15 979	x
2016 gewichtet	—	—	—	—	—	2 971	1 885	713	x	510	x
2011 Anzahl	17 808	6 517	244	6 273	215 829	102 383	75 467	28 541	x	9 438	x
2011 gewichtet	—	—	—	—	—	2 976	2 193	830	x	274	x
2016 %	—	37,6	4,5	95,5	—	46,9	29,7	11,3	x	8,0	x
2011 %	—	36,6	3,7	96,3	—	47,4	35,0	13,2	x	4,4	x
532007 Driedorf											
2016 Anzahl	3 925	2 234	90	2 144	58 665	25 661	18 335	x	x	x	x
2016 gewichtet	—	—	—	—	—	938	670	x	x	x	x
2011 Anzahl	3 942	1 943	58	1 885	53 368	20 707	17 852	4 414	x	x	x
2011 gewichtet	—	—	—	—	—	731	631	156	x	x	x
2016 %	—	56,9	4,0	96,0	—	43,7	31,3	x	x	x	x
2011 %	—	49,3	3,0	97,0	—	38,8	33,5	8,3	x	x	x
532008 Ehringshausen											
2016 Anzahl	7 077	3 177	131	3 046	86 854	30 480	28 811	6 692	x	x	x
2016 gewichtet	—	—	—	—	—	1 069	1 010	235	x	x	x
2011 Anzahl	7 110	3 056	89	2 967	82 292	28 870	31 030	3 610	x	x	x
2011 gewichtet	—	—	—	—	—	1 041	1 119	130	x	x	x
2016 %	—	44,9	4,1	95,9	—	35,1	33,2	7,7	x	x	x
2011 %	—	43,0	2,9	97,1	—	35,1	37,7	4,4	x	x	x
532009 Eschenburg											
2016 Anzahl	7 987	3 006	90	2 916	80 944	39 272	25 880	x	x	x	x
2016 gewichtet	—	—	—	—	—	1 415	932	x	x	x	x
2011 Anzahl	8 069	2 964	90	2 874	80 849	37 956	30 783	x	x	x	x
2011 gewichtet	—	—	—	—	—	1 349	1 094	x	x	x	x
2016 %	—	37,6	3,0	97,0	—	48,5	32,0	x	x	x	x
2011 %	—	36,7	3,0	97,0	—	46,9	38,1	x	x	x	

2016 und 2011 nach Gemeinden

Von den gültigen Stimmen entfielen auf														Merkmal
PIRA- TEN	REP	FREIE WÄHLER	NPD	Die PARTEI	ALFA	Graue Panther	DKP	Liberale	BIG	EINHEIT	Wähler- gruppen (Seite 212)	darunter	Son- stige	
												FREIE WÄHLER		
532003 Braunfels, Stadt														
x	x	x	x	x	x	x	x	x	x	x	31 254	31 254	x	2016 Anzahl
x	x	x	x	x	x	x	x	x	x	x	921	921	x	2016 gewichtet
x	x	x	x	x	x	x	x	x	x	x	14 078	14 078	x	2011 Anzahl
x	x	x	x	x	x	x	x	x	x	x	408	408	x	2011 gewichtet
x	x	x	x	x	x	x	x	x	x	x	22,3	22,3	x	2016 %
x	x	x	x	x	x	x	x	x	x	x	11,0	11,0	x	2011 %
532004 Breitscheid														
x	x	x	x	x	x	x	x	x	x	x	14 170	14 170	x	2016 Anzahl
x	x	x	x	x	x	x	x	x	x	x	670	670	x	2016 gewichtet
x	x	x	x	x	x	x	x	x	x	x	11 473	11 473	x	2011 Anzahl
x	x	x	x	x	x	x	x	x	x	x	543	543	x	2011 gewichtet
x	x	x	x	x	x	x	x	x	x	x	38,1	38,1	x	2016 %
x	x	x	x	x	x	x	x	x	x	x	34,0	34,0	x	2011 %
532005 Dietzhölztal														
x	x	x	x	x	x	x	x	x	x	x	10 227	10 227	x	2016 Anzahl
x	x	x	x	x	x	x	x	x	x	x	471	471	x	2016 gewichtet
x	x	x	x	x	x	x	x	x	x	x	6 798	6 798	x	2011 Anzahl
x	x	x	x	x	x	x	x	x	x	x	313	313	x	2011 gewichtet
x	x	x	x	x	x	x	x	x	x	x	24,9	24,9	x	2016 %
x	x	x	x	x	x	x	x	x	x	x	17,0	17,0	x	2011 %
532006 Dillenburg, Stadt														
x	x	x	x	x	x	x	x	x	x	x	8 158	8 158	x	2016 Anzahl
x	x	x	x	x	x	x	x	x	x	x	260	260	x	2016 gewichtet
x	x	x	x	x	x	x	x	x	x	x	x	x	x	2011 Anzahl
x	x	x	x	x	x	x	x	x	x	x	x	x	x	2011 gewichtet
x	x	x	x	x	x	x	x	x	x	x	4,1	4,1	x	2016 %
x	x	x	x	x	x	x	x	x	x	x	x	x	x	2011 %
532007 Driedorf														
x	x	x	x	x	x	x	x	x	x	x	14 669	11 157	x	2016 Anzahl
x	x	x	x	x	x	x	x	x	x	x	536	408	x	2016 gewichtet
x	x	x	x	x	x	x	x	x	x	x	10 395	7 229	x	2011 Anzahl
x	x	x	x	x	x	x	x	x	x	x	367	255	x	2011 gewichtet
x	x	x	x	x	x	x	x	x	x	x	25,0	19,0	x	2016 %
x	x	x	x	x	x	x	x	x	x	x	19,5	13,5	x	2011 %
532008 Ehringshausen														
x	x	x	x	x	x	x	x	x	x	x	20 871	20 871	x	2016 Anzahl
x	x	x	x	x	x	x	x	x	x	x	732	732	x	2016 gewichtet
x	x	x	x	x	x	x	x	x	x	x	18 782	18 782	x	2011 Anzahl
x	x	x	x	x	x	x	x	x	x	x	677	677	x	2011 gewichtet
x	x	x	x	x	x	x	x	x	x	x	24,0	24,0	x	2016 %
x	x	x	x	x	x	x	x	x	x	x	22,8	22,8	x	2011 %
532009 Eschenburg														
x	x	x	x	x	x	x	x	x	x	x	15 792	15 792	x	2016 Anzahl
x	x	x	x	x	x	x	x	x	x	x	569	569	x	2016 gewichtet
x	x	x	x	x	x	x	x	x	x	x	12 110	12 110	x	2011 Anzahl
x	x	x	x	x	x	x	x	x	x	x	430	430	x	2011 gewichtet
x	x	x	x	x	x	x	x	x	x	x	19,5	19,5	x	2016 %
x	x	x	x	x	x	x	x	x	x	x	15,0	15,0	x	2011 %

7. Ergebnisse der Gemeindewahlen

Merkmal	Wahlbe- rechtigte	Wählerinnen und Wähler ---- Wahlbe- teiligung	Abgegebene Stimmzettel		Gültige Stimmen						
			un- gültig	gültig		CDU	SPD	GRÜNE	DIE LINKE	FDP	AfD
532010 Greifenstein											
2016 Anzahl	5 446	3 011	91	2 920	82 991	19 042	29 484	x	x	7 438	x
2016 gewichtet	—	—	—	—	—	670	1 037	x	x	262	x
2011 Anzahl	5 590	2 698	96	2 602	73 538	25 611	32 764	x	x	6 843	x
2011 gewichtet	—	—	—	—	—	906	1 159	x	x	242	x
2016 %	—	55,3	3,0	97,0	—	22,9	35,5	x	x	9,0	x
2011 %	—	48,3	3,6	96,4	—	34,8	44,6	x	x	9,3	x
532011 Haiger, Stadt											
2016 Anzahl	14 178	6 103	263	5 840	195 421	87 915	50 609	x	x	14 766	x
2016 gewichtet	—	—	—	—	—	2 627	1 512	x	x	441	x
2011 Anzahl	14 201	5 155	126	5 029	168 724	78 669	55 255	x	x	7 600	x
2011 gewichtet	—	—	—	—	—	2 345	1 647	x	x	227	x
2016 %	—	43,0	4,3	95,7	—	45,0	25,9	x	x	7,6	x
2011 %	—	36,3	2,4	97,6	—	46,6	32,7	x	x	4,5	x
532012 Herborn, Stadt											
2016 Anzahl	15 800	6 668	248	6 420	217 991	56 257	64 542	27 566	x	13 830	x
2016 gewichtet	—	—	—	—	—	1 657	1 901	812	x	407	x
2011 Anzahl	15 893	5 902	252	5 650	192 525	63 398	67 363	29 385	x	7 508	x
2011 gewichtet	—	—	—	—	—	1 861	1 977	862	x	220	x
2016 %	—	42,2	3,7	96,3	—	25,8	29,6	12,6	x	6,3	x
2011 %	—	37,1	4,3	95,7	—	32,9	35,0	15,3	x	3,9	x
532013 Hohenahr											
2016 Anzahl	3 955	2 031	131	1 900	32 918	12 762	15 717	4 439	x	x	x
2016 gewichtet	—	—	—	—	—	737	907	256	x	x	x
2011 Anzahl	3 956	1 798	53	1 745	37 739	13 182	17 242	7 315	x	x	x
2011 gewichtet	—	—	—	—	—	610	797	338	x	x	x
2016 %	—	51,4	6,5	93,5	—	38,8	47,7	13,5	x	x	x
2011 %	—	45,4	2,9	97,1	—	34,9	45,7	19,4	x	x	x
532014 Hüttenberg											
2016 Anzahl	8 446	4 598	198	4 400	128 642	34 212	30 361	12 143	x	x	x
2016 gewichtet	—	—	—	—	—	1 170	1 038	415	x	x	x
2011 Anzahl	8 163	4 265	147	4 118	120 628	31 601	31 195	17 624	x	1 723	x
2011 gewichtet	—	—	—	—	—	1 079	1 065	602	x	59	x
2016 %	—	54,4	4,3	95,7	—	26,6	23,6	9,4	x	x	x
2011 %	—	52,2	3,4	96,6	—	26,2	25,9	14,6	x	1,4	x
532015 Lahnau											
2016 Anzahl	6 643	3 451	176	3 275	83 051	22 407	30 475	x	x	x	x
2016 gewichtet	—	—	—	—	—	884	1 202	x	x	x	x
2011 Anzahl	6 545	3 185	87	3 098	78 901	21 784	30 371	16 232	x	x	x
2011 gewichtet	—	—	—	—	—	855	1 192	637	x	x	x
2016 %	—	51,9	5,1	94,9	—	27,0	36,7	x	x	x	x
2011 %	—	48,7	2,7	97,3	—	27,6	38,5	20,6	x	x	x
532016 Leun, Stadt											
2016 Anzahl	4 504	2 157	77	2 080	48 064	16 018	14 703	5 399	x	x	x
2016 gewichtet	—	—	—	—	—	693	636	234	x	x	x
2011 Anzahl	4 555	1 952	67	1 885	44 330	15 214	13 476	6 060	x	x	x
2011 gewichtet	—	—	—	—	—	647	573	258	x	x	x
2016 %	—	47,9	3,6	96,4	—	33,3	30,6	11,2	x	x	x
2011 %	—	42,9	3,4	96,6	—	34,3	30,4	13,7	x	x	

2016 und 2011 nach Gemeinden

Von den gültigen Stimmen entfielen auf														Merkmal
PIRA- TEN	REP	FREIE WÄHLER	NPD	Die PARTEI	ALFA	Graue Panther	DKP	Liberales	BIG	EINHEIT	Wähler- gruppen (Seite 212)	darunter FREIE WÄHLER	Son- stige	
532010 Greifenstein														x 2016 Anzahl x 2016 gewichtet x 2011 Anzahl x 2011 gewichtet x 2016 % x 2011 %
x	x	x	x	x	x	x	x	x	x	x	27 027	9 531	x	
x	x	x	x	x	x	x	x	x	x	x	951	335	x	
x	x	x	x	x	x	x	x	x	x	x	8 320	8 320	x	
x	x	x	x	x	x	x	x	x	x	x	294	294	x	
x	x	x	x	x	x	x	x	x	x	x	32,6	11,5	x	
x	x	x	x	x	x	x	x	x	x	x	11,3	11,3	x	532011 Haiger, Stadt x 2016 Anzahl x 2016 gewichtet x 2011 Anzahl x 2011 gewichtet x 2016 % x 2011 %
x	x	x	x	x	x	x	x	x	x	x	42 131	42 131	x	
x	x	x	x	x	x	x	x	x	x	x	1 259	1 259	x	
x	x	x	x	x	x	x	x	x	x	x	27 200	27 200	x	
x	x	x	x	x	x	x	x	x	x	x	811	811	x	
x	x	x	x	x	x	x	x	x	x	x	21,6	21,6	x	
x	x	x	x	x	x	x	x	x	x	x	16,1	16,1	x	532012 Herborn, Stadt x 2016 Anzahl x 2016 gewichtet x 2011 Anzahl x 2011 gewichtet x 2016 % x 2011 %
x	x	x	x	x	x	x	x	x	x	x	55 796	39 585	x	
x	x	x	x	x	x	x	x	x	x	x	1 643	1 166	x	
x	x	x	x	x	x	x	x	x	x	x	24 871	17 407	x	
x	x	x	x	x	x	x	x	x	x	x	730	511	x	
x	x	x	x	x	x	x	x	x	x	x	25,6	18,2	x	
x	x	x	x	x	x	x	x	x	x	x	12,9	9,0	x	532013 Hohenahr x 2016 Anzahl x 2016 gewichtet x 2011 Anzahl x 2011 gewichtet x 2016 % x 2011 %
x	x	x	x	x	x	x	x	x	x	x	x	x	x	
x	x	x	x	x	x	x	x	x	x	x	x	x	x	
x	x	x	x	x	x	x	x	x	x	x	x	x	x	
x	x	x	x	x	x	x	x	x	x	x	x	x	x	
x	x	x	x	x	x	x	x	x	x	x	x	x	x	
x	x	x	x	x	x	x	x	x	x	x	x	x	x	532014 Hüttenberg x 2016 Anzahl x 2016 gewichtet x 2011 Anzahl x 2011 gewichtet x 2016 % x 2011 %
x	x	x	x	x	x	x	x	x	x	x	51 926	42 947	x	
x	x	x	x	x	x	x	x	x	x	x	1 776	1 469	x	
x	x	x	x	x	x	x	x	x	x	x	38 485	33 016	x	
x	x	x	x	x	x	x	x	x	x	x	1 314	1 127	x	
x	x	x	x	x	x	x	x	x	x	x	40,4	33,4	x	
x	x	x	x	x	x	x	x	x	x	x	31,9	27,4	x	532015 Lahnau x 2016 Anzahl x 2016 gewichtet x 2011 Anzahl x 2011 gewichtet x 2016 % x 2011 %
x	x	x	x	x	x	x	x	x	x	x	30 169	12 903	x	
x	x	x	x	x	x	x	x	x	x	x	1 190	509	x	
x	x	x	x	x	x	x	x	x	x	x	10 514	10 514	x	
x	x	x	x	x	x	x	x	x	x	x	413	413	x	
x	x	x	x	x	x	x	x	x	x	x	36,3	15,5	x	
x	x	x	x	x	x	x	x	x	x	x	13,3	13,3	x	532016 Leun, Stadt x 2016 Anzahl x 2016 gewichtet x 2011 Anzahl x 2011 gewichtet x 2016 % x 2011 %
x	x	x	5 380	x	x	x	x	x	x	x	6 564	6 564	x	
x	x	x	233	x	x	x	x	x	x	x	284	284	x	
x	x	x	2 296	x	x	x	x	x	x	x	7 284	7 284	x	
x	x	x	98	x	x	x	x	x	x	x	310	310	x	
x	x	x	11,2	x	x	x	x	x	x	x	13,7	13,7	x	
x	x	x	5,2	x	x	x	x	x	x	x	16,4	16,4	x	

7. Ergebnisse der Gemeindewahlen

Merkmal	Wahlbe- rechtigte	Wählerinnen und Wähler ---- Wahlbe- teiligung	Abgegebene Stimmzettel		Gültige Stimmen						
			un- gültig	gültig		CDU	SPD	GRÜNE	DIE LINKE	FDP	AfD
532017 Mittenaar											
2016 Anzahl	3 856	1 868	50	1 818	39 004	9 814	18 687	3 563	x	3 303	x
2016 gewichtet	—	—	—	—	—	457	871	166	x	154	x
2011 Anzahl	3 942	1 882	47	1 835	39 971	12 041	16 005	7 345	x	1 562	x
2011 gewichtet	—	—	—	—	—	553	735	337	x	72	x
2016 %	—	48,4	2,7	97,3	—	25,2	47,9	9,1	x	8,5	x
2011 %	—	47,7	2,5	97,5	—	30,1	40,0	18,4	x	3,9	x
532018 Schöffengrund											
2016 Anzahl	5 234	2 733	105	2 628	73 563	15 693	16 528	8 765	x	x	x
2016 gewichtet	—	—	—	—	—	561	590	313	x	x	x
2011 Anzahl	5 202	2 591	96	2 495	70 002	11 559	18 338	10 425	x	x	x
2011 gewichtet	—	—	—	—	—	412	654	372	x	x	x
2016 %	—	52,2	3,8	96,2	—	21,3	22,5	11,9	x	x	x
2011 %	—	49,8	3,7	96,3	—	16,5	26,2	14,9	x	x	x
532019 Siegbach											
2016 Anzahl	2 220	1 093	45	1 048	14 625	4 672	7 502	2 451	x	x	x
2016 gewichtet	—	—	—	—	—	335	538	176	x	x	x
2011 Anzahl	2 311	970	35	935	13 426	4 220	5 629	3 577	x	x	x
2011 gewichtet	—	—	—	—	—	294	392	249	x	x	x
2016 %	—	49,2	4,1	95,9	—	31,9	51,3	16,8	x	x	x
2011 %	—	42,0	3,6	96,4	—	31,4	41,9	26,6	x	x	x
532020 Sinn											
2016 Anzahl	4 990	2 165	79	2 086	44 821	14 241	13 433	5 642	x	x	x
2016 gewichtet	—	—	—	—	—	663	625	263	x	x	x
2011 Anzahl	5 025	1 899	64	1 835	39 461	15 050	12 385	6 098	x	1 376	x
2011 gewichtet	—	—	—	—	—	700	576	284	x	64	x
2016 %	—	43,4	3,6	96,4	—	31,8	30,0	12,6	x	x	x
2011 %	—	37,8	3,4	96,6	—	38,1	31,4	15,5	x	3,5	x
532021 Solms, Stadt											
2016 Anzahl	10 773	4 995	236	4 759	162 144	36 097	66 867	13 979	x	7 947	x
2016 gewichtet	—	—	—	—	—	1 059	1 963	410	x	233	x
2011 Anzahl	10 716	4 600	148	4 452	154 523	35 575	62 332	16 465	x	4 057	x
2011 gewichtet	—	—	—	—	—	1 025	1 796	474	x	117	x
2016 %	—	46,4	4,7	95,3	—	22,3	41,2	8,6	x	4,9	x
2011 %	—	42,9	3,2	96,8	—	23,0	40,3	10,7	x	2,6	x
532022 Waldsolms											
2016 Anzahl	3 957	2 094	87	2 007	43 195	11 634	13 108	3 529	x	x	x
2016 gewichtet	—	—	—	—	—	541	609	164	x	x	x
2011 Anzahl	3 882	2 110	87	2 023	51 618	13 523	15 656	7 077	x	x	x
2011 gewichtet	—	—	—	—	—	530	614	277	x	x	x
2016 %	—	52,9	4,2	95,8	—	26,9	30,3	8,2	x	x	x
2011 %	—	54,4	4,1	95,9	—	26,2	30,3	13,7	x	x	x
532023 Wetzlar, Stadt											
2016 Anzahl	39 296	16 031	639	15 392	832 067	221 709	267 713	75 177	35 174	82 330	x
2016 gewichtet	—	—	—	—	—	4 101	4 952	1 391	651	1 523	x
2011 Anzahl	38 832	15 442	697	14 745	801 887	236 665	280 047	118 221	32 794	60 684	x
2011 gewichtet	—	—	—	—	—	4 352	5 149	2 174	603	1 116	x
2016 %	—	40,8	4,0	96,0	—	26,6	32,2	9,0	4,2	9,9	x
2011 %	—	39,8	4,5	95,5	—	29,5	34,9	14,7	4,1	7,6	x

2016 und 2011 nach Gemeinden

Von den gültigen Stimmen entfielen auf														Merkmal
PIRA- TEN	REP	FREIE WÄHLER	NPD	Die PARTEI	ALFA	Graue Panther	DKP	Liberales	BIG	EINHEIT	Wähler- gruppen (Seite 212)	darunter FREIE WÄHLER	Son- stige	
532017 Mittenaar														x 2016 Anzahl x 2016 gewichtet x 2011 Anzahl x 2011 gewichtet x 2016 % x 2011 %
x	x	x	x	x	x	x	x	x	x	x	3 637	3 637	x	
x	x	x	x	x	x	x	x	x	x	x	170	170	x	
x	x	x	x	x	x	x	x	x	x	x	3 018	3 018	x	
x	x	x	x	x	x	x	x	x	x	x	139	139	x	
x	x	x	x	x	x	x	x	x	x	x	9,3	9,3	x	
x	x	x	x	x	x	x	x	x	x	x	7,6	7,6	x	532018 Schöffengrund x 2016 Anzahl x 2016 gewichtet x 2011 Anzahl x 2011 gewichtet x 2016 % x 2011 %
x	x	x	x	x	x	x	x	x	x	x	32 577	23 682	x	
x	x	x	x	x	x	x	x	x	x	x	1 164	846	x	
x	x	x	x	x	x	x	x	x	x	x	29 680	24 637	x	
x	x	x	x	x	x	x	x	x	x	x	1 058	878	x	
x	x	x	x	x	x	x	x	x	x	x	44,3	32,2	x	
x	x	x	x	x	x	x	x	x	x	x	42,4	35,2	x	532019 Siegbach x 2016 Anzahl x 2016 gewichtet x 2011 Anzahl x 2011 gewichtet x 2016 % x 2011 %
x	x	x	x	x	x	x	x	x	x	x	x	x	x	
x	x	x	x	x	x	x	x	x	x	x	x	x	x	
x	x	x	x	x	x	x	x	x	x	x	x	x	x	
x	x	x	x	x	x	x	x	x	x	x	x	x	x	
x	x	x	x	x	x	x	x	x	x	x	x	x	x	
532020 Sinn														x 2016 Anzahl x 2016 gewichtet x 2011 Anzahl x 2011 gewichtet x 2016 % x 2011 %
x	x	x	x	x	x	x	x	x	x	x	11 505	11 505	x	
x	x	x	x	x	x	x	x	x	x	x	535	535	x	
x	x	x	x	x	x	x	x	x	x	x	4 552	4 552	x	
x	x	x	x	x	x	x	x	x	x	x	212	212	x	
x	x	x	x	x	x	x	x	x	x	x	25,7	25,7	x	
x	x	x	x	x	x	x	x	x	x	x	11,5	11,5	x	532021 Solms, Stadt x 2016 Anzahl x 2016 gewichtet x 2011 Anzahl x 2011 gewichtet x 2016 % x 2011 %
x	x	x	x	x	x	x	x	x	x	x	37 254	37 254	x	
x	x	x	x	x	x	x	x	x	x	x	1 093	1 093	x	
x	x	x	x	x	x	x	x	x	x	x	36 094	36 094	x	
x	x	x	x	x	x	x	x	x	x	x	1 040	1 040	x	
x	x	x	x	x	x	x	x	x	x	x	23,0	23,0	x	
x	x	x	x	x	x	x	x	x	x	x	23,4	23,4	x	532022 Waldsolms x 2016 Anzahl x 2016 gewichtet x 2011 Anzahl x 2011 gewichtet x 2016 % x 2011 %
x	x	x	x	x	x	x	x	x	x	x	14 924	8 999	x	
x	x	x	x	x	x	x	x	x	x	x	693	418	x	
x	x	x	x	x	x	x	x	x	x	x	15 362	10 953	x	
x	x	x	x	x	x	x	x	x	x	x	602	429	x	
x	x	x	x	x	x	x	x	x	x	x	34,6	20,8	x	
x	x	x	x	x	x	x	x	x	x	x	29,8	21,2	x	532023 Wetzlar, Stadt x 2016 Anzahl x 2016 gewichtet x 2011 Anzahl x 2011 gewichtet x 2016 % x 2011 %
x	x	x	63 980	x	x	x	x	x	x	x	85 984	85 984	x	
x	x	x	1 184	x	x	x	x	x	x	x	1 591	1 591	x	
x	x	x	x	x	x	x	x	x	x	x	73 476	73 476	x	
x	x	x	x	x	x	x	x	x	x	x	1 351	1 351	x	
x	x	x	7,7	x	x	x	x	x	x	x	10,3	10,3	x	
x	x	x	x	x	x	x	x	x	x	x	9,2	9,2	x	

7. Ergebnisse der Gemeindewahlen

Merkmal	Wahlbe- rechtigte	Wählerinnen und Wähler ---- Wahlbe- teiligung	Abgegebene Stimmzettel		Gültige Stimmen							
			un- gültig	gültig		CDU	SPD	GRÜNE	DIE LINKE	FDP	AfD	
533 Landkreis Limburg-Weilburg												
2016 Anzahl	133 829	67 168	2 390	64 778	1 972 157	814 527	639 328	91 301	22 675	69 644	x	
2016 gewichtet	—	—	—	—	—	26 571	21 140	2 629	589	1 832	x	
2011 Anzahl	133 421	62 516	2 106	60 410	1 842 570	760 076	598 897	124 419	9 183	35 339	x	
2011 gewichtet	—	—	—	—	—	24 696	19 939	3 500	293	945	x	
2016 %	—	50,2	3,6	96,4	—	41,0	32,6	4,1	0,9	2,8	x	
2011 %	—	46,9	3,4	96,6	—	40,9	33,0	5,8	0,5	1,6	x	
533001 Beselich												
2016 Anzahl	4 241	2 146	60	2 086	48 307	20 181	15 493	x	x	x	x	
2016 gewichtet	—	—	—	—	—	871	669	x	x	x	x	
2011 Anzahl	4 248	2 148	83	2 065	48 599	17 014	12 442	x	x	x	x	
2011 gewichtet	—	—	—	—	—	723	529	x	x	x	x	
2016 %	—	50,6	2,8	97,2	—	41,8	32,1	x	x	x	x	
2011 %	—	50,6	3,9	96,1	—	35,0	25,6	x	x	x	x	
533002 Brechen												
2016 Anzahl	5 242	3 322	91	3 231	93 046	30 712	12 329	x	x	5 896	x	
2016 gewichtet	—	—	—	—	—	1 066	428	x	x	205	x	
2011 Anzahl	5 260	2 564	90	2 474	71 825	24 999	10 605	x	x	2 458	x	
2011 gewichtet	—	—	—	—	—	861	365	x	x	85	x	
2016 %	—	63,4	2,7	97,3	—	33,0	13,3	x	x	6,3	x	
2011 %	—	48,7	3,5	96,5	—	34,8	14,8	x	x	3,4	x	
533003 Bad Camberg, Stadt												
2016 Anzahl	11 156	5 734	241	5 493	187 181	88 086	74 408	24 687	x	x	x	
2016 gewichtet	—	—	—	—	—	2 585	2 184	724	x	x	x	
2011 Anzahl	10 981	5 231	154	5 077	172 790	76 040	69 130	25 205	2 415	x	x	
2011 gewichtet	—	—	—	—	—	2 234	2 031	741	71	x	x	
2016 %	—	51,4	4,2	95,8	—	47,1	39,8	13,2	x	x	x	
2011 %	—	47,6	2,9	97,1	—	44,0	40,0	14,6	1,4	x	x	
533004 Dornburg												
2016 Anzahl	6 521	3 436	92	3 344	95 633	54 900	23 027	x	x	x	x	
2016 gewichtet	—	—	—	—	—	1 920	805	x	x	x	x	
2011 Anzahl	6 612	3 307	91	3 216	92 822	53 074	24 590	x	x	x	x	
2011 gewichtet	—	—	—	—	—	1 839	852	x	x	x	x	
2016 %	—	52,7	2,7	97,3	—	57,4	24,1	x	x	x	x	
2011 %	—	50,0	2,8	97,2	—	57,2	26,5	x	x	x	x	
533005 Elbtal												
2016 Anzahl	1 883	894	30	864	11 921	4 544	3 250	x	x	x	x	
2016 gewichtet	—	—	—	—	—	329	236	x	x	x	x	
2011 Anzahl	1 842	845	40	805	11 390	3 709	3 152	x	x	x	x	
2011 gewichtet	—	—	—	—	—	262	223	x	x	x	x	
2016 %	—	47,5	3,4	96,6	—	38,1	27,3	x	x	x	x	
2011 %	—	45,9	4,7	95,3	—	32,6	27,7	x	x	x	x	
533006 Elz												
2016 Anzahl	6 008	3 086	145	2 941	83 894	49 459	34 435	x	x	x	x	
2016 gewichtet	—	—	—	—	—	1 734	1 207	x	x	x	x	
2011 Anzahl	5 993	2 739	93	2 646	76 352	41 989	21 943	x	x	x	x	
2011 gewichtet	—	—	—	—	—	1 455	760	x	x	x	x	
2016 %	—	51,4	4,7	95,3	—	59,0	41,0	x	x	x	x	
2011 %	—	45,7	3,4	96,6	—	55,0	28,7	x	x	x		

2016 und 2011 nach Gemeinden

Von den gültigen Stimmen entfielen auf														Merkmal
PIRA- TEN	REP	FREIE WÄHLER	NPD	Die PARTEI	ALFA	Graue Panther	DKP	Liberales	BIG	EINHEIT	Wähler- gruppen (Seite 212)	darunter	Son- stige	
												FREIE WÄHLER		
533 Landkreis Limburg-Weilburg														
x	x	x	x	x	x	x	x	x	x	x	x	334 682	198 157	x 2016 Anzahl
x	x	x	x	x	x	x	x	x	x	x	x	12 017	7 180	x 2016 gewichtet
x	x	x	x	x	x	x	x	x	x	x	x	314 656	166 187	x 2011 Anzahl
x	x	x	x	x	x	x	x	x	x	x	x	11 042	5 803	x 2011 gewichtet
x	x	x	x	x	x	x	x	x	x	x	x	18,6	11,1	x 2016 %
x	x	x	x	x	x	x	x	x	x	x	x	18,3	9,6	x 2011 %
533001 Beselich														
x	x	x	x	x	x	x	x	x	x	x	x	12 633	x	x 2016 Anzahl
x	x	x	x	x	x	x	x	x	x	x	x	546	x	x 2016 gewichtet
x	x	x	x	x	x	x	x	x	x	x	x	19 143	x	x 2011 Anzahl
x	x	x	x	x	x	x	x	x	x	x	x	814	x	x 2011 gewichtet
x	x	x	x	x	x	x	x	x	x	x	x	26,2	x	x 2016 %
x	x	x	x	x	x	x	x	x	x	x	x	39,4	x	x 2011 %
533002 Brechen														
x	x	x	x	x	x	x	x	x	x	x	x	44 109	24 635	x 2016 Anzahl
x	x	x	x	x	x	x	x	x	x	x	x	1 532	855	x 2016 gewichtet
x	x	x	x	x	x	x	x	x	x	x	x	33 763	19 384	x 2011 Anzahl
x	x	x	x	x	x	x	x	x	x	x	x	1 163	668	x 2011 gewichtet
x	x	x	x	x	x	x	x	x	x	x	x	47,4	26,5	x 2016 %
x	x	x	x	x	x	x	x	x	x	x	x	47,0	27,0	x 2011 %
533003 Bad Camberg, Stadt														
x	x	x	x	x	x	x	x	x	x	x	x	x	x	x 2016 Anzahl
x	x	x	x	x	x	x	x	x	x	x	x	x	x	x 2016 gewichtet
x	x	x	x	x	x	x	x	x	x	x	x	x	x	x 2011 Anzahl
x	x	x	x	x	x	x	x	x	x	x	x	x	x	x 2011 gewichtet
x	x	x	x	x	x	x	x	x	x	x	x	x	x	x 2016 %
x	x	x	x	x	x	x	x	x	x	x	x	x	x	x 2011 %
533004 Dornburg														
x	x	x	x	x	x	x	x	x	x	x	x	17 706	17 706	x 2016 Anzahl
x	x	x	x	x	x	x	x	x	x	x	x	619	619	x 2016 gewichtet
x	x	x	x	x	x	x	x	x	x	x	x	15 158	15 158	x 2011 Anzahl
x	x	x	x	x	x	x	x	x	x	x	x	525	525	x 2011 gewichtet
x	x	x	x	x	x	x	x	x	x	x	x	18,5	18,5	x 2016 %
x	x	x	x	x	x	x	x	x	x	x	x	16,3	16,3	x 2011 %
533005 Elbtal														
x	x	x	x	x	x	x	x	x	x	x	x	4 127	4 127	x 2016 Anzahl
x	x	x	x	x	x	x	x	x	x	x	x	299	299	x 2016 gewichtet
x	x	x	x	x	x	x	x	x	x	x	x	4 529	1 239	x 2011 Anzahl
x	x	x	x	x	x	x	x	x	x	x	x	321	88	x 2011 gewichtet
x	x	x	x	x	x	x	x	x	x	x	x	34,6	34,6	x 2016 %
x	x	x	x	x	x	x	x	x	x	x	x	39,8	10,9	x 2011 %
533006 Elz														
x	x	x	x	x	x	x	x	x	x	x	x	x	x	x 2016 Anzahl
x	x	x	x	x	x	x	x	x	x	x	x	x	x	x 2016 gewichtet
x	x	x	x	x	x	x	x	x	x	x	x	12 420	12 420	x 2011 Anzahl
x	x	x	x	x	x	x	x	x	x	x	x	430	430	x 2011 gewichtet
x	x	x	x	x	x	x	x	x	x	x	x	x	x	x 2016 %
x	x	x	x	x	x	x	x	x	x	x	x	16,3	16,3	x 2011 %

7. Ergebnisse der Gemeindewahlen

Merkmal	Wahlbe- rechtigte	Wählerinnen und Wähler ---- Wahlbe- teiligung	Abgegebene Stimmzettel		Gültige Stimmen						
			un- gültig	gültig		CDU	SPD	GRÜNE	DIE LINKE	FDP	AfD
533007 Hadamar, Stadt											
2016 Anzahl	9 426	4 232	115	4 117	135 539	55 130	27 730	x	x	x	x
2016 gewichtet	—	—	—	—	—	1 675	842	x	x	x	x
2011 Anzahl	9 191	3 993	176	3 817	123 639	53 076	25 927	x	1 590	2 658	x
2011 gewichtet	—	—	—	—	—	1 639	800	x	49	82	x
2016 %	—	44,9	2,7	97,3	—	40,7	20,5	x	x	x	x
2011 %	—	43,4	4,4	95,6	—	42,9	21,0	x	1,3	2,1	x
533008 Hünfelden											
2016 Anzahl	7 889	3 935	135	3 800	107 030	38 899	40 969	x	x	x	x
2016 gewichtet	—	—	—	—	—	1 381	1 455	x	x	x	x
2011 Anzahl	7 906	3 834	102	3 732	106 293	36 671	45 118	x	584	x	x
2011 gewichtet	—	—	—	—	—	1 288	1 584	x	21	x	x
2016 %	—	49,9	3,4	96,6	—	36,3	38,3	x	x	x	x
2011 %	—	48,5	2,7	97,3	—	34,5	42,4	x	0,5	x	x
533009 Limburg a. d. Lahn, Kreisstadt											
2016 Anzahl	25 910	11 787	521	11 266	465 531	199 608	153 775	42 719	21 827	47 602	x
2016 gewichtet	—	—	—	—	—	4 831	3 721	1 034	528	1 152	x
2011 Anzahl	25 413	11 048	400	10 648	442 102	186 653	121 413	68 348	3 513	20 984	x
2011 gewichtet	—	—	—	—	—	4 496	2 924	1 646	85	505	x
2016 %	—	45,5	4,4	95,6	—	42,9	33,0	9,2	4,7	10,2	x
2011 %	—	43,5	3,6	96,4	—	42,2	27,5	15,5	0,8	4,7	x
533010 Löhnberg											
2016 Anzahl	3 467	1 703	99	1 604	34 233	12 804	21 429	x	x	x	x
2016 gewichtet	—	—	—	—	—	600	1 004	x	x	x	x
2011 Anzahl	3 364	1 722	60	1 662	35 914	6 643	17 715	x	x	x	x
2011 gewichtet	—	—	—	—	—	307	820	x	x	x	x
2016 %	—	49,1	5,8	94,2	—	37,4	62,6	x	x	x	x
2011 %	—	51,2	3,5	96,5	—	18,5	49,3	x	x	x	x
533011 Mengerskirchen, Marktflecken											
2016 Anzahl	4 559	2 268	47	2 221	50 696	26 567	15 601	x	x	x	x
2016 gewichtet	—	—	—	—	—	1 164	683	x	x	x	x
2011 Anzahl	4 539	2 437	105	2 332	53 154	30 696	15 927	x	x	x	x
2011 gewichtet	—	—	—	—	—	1 347	699	x	x	x	x
2016 %	—	49,7	2,1	97,9	—	52,4	30,8	x	x	x	x
2011 %	—	53,7	4,3	95,7	—	57,7	30,0	x	x	x	x
533012 Merenberg, Marktflecken											
2016 Anzahl	2 575	1 320	64	1 256	26 813	10 054	13 093	3 666	x	x	x
2016 gewichtet	—	—	—	—	—	471	613	172	x	x	x
2011 Anzahl	2 630	1 283	30	1 253	26 382	9 072	12 541	2 394	x	x	x
2011 gewichtet	—	—	—	—	—	431	596	114	x	x	x
2016 %	—	51,3	4,8	95,2	—	37,5	48,8	13,7	x	x	x
2011 %	—	48,8	2,3	97,7	—	34,4	47,5	9,1	x	x	x
533013 Runkel, Stadt											
2016 Anzahl	7 599	4 035	128	3 907	107 322	35 720	44 785	4 467	x	x	x
2016 gewichtet	—	—	—	—	—	1 300	1 630	163	x	x	x
2011 Anzahl	7 600	3 746	112	3 634	100 562	35 015	42 402	5 110	304	x	x
2011 gewichtet	—	—	—	—	—	1 265	1 532	185	11	x	x
2016 %	—	53,1	3,2	96,8	—	33,3	41,7	4,2	x	x	x
2011 %	—	49,3	3,0	97,0	—	34,8	42,2	5,1	0,3	x	x

2016 und 2011 nach Gemeinden

Von den gültigen Stimmen entfielen auf														Merkmal
PIRA- TEN	REP	FREIE WÄHLER	NPD	Die PARTEI	ALFA	Graue Panther	DKP	Liberales	BIG	EINHEIT	Wähler- gruppen (Seite 212)	darunter	Son- stige	
												FREIE WÄHLER		
533007 Hadamar, Stadt														
x	x	x	x	x	x	x	x	x	x	x	52 679	30 523	x	2016 Anzahl
x	x	x	x	x	x	x	x	x	x	x	1 600	927	x	2016 gewichtet
x	x	x	x	x	x	x	x	x	x	x	40 388	24 884	x	2011 Anzahl
x	x	x	x	x	x	x	x	x	x	x	1 247	768	x	2011 gewichtet
x	x	x	x	x	x	x	x	x	x	x	38,9	22,5	x	2016 %
x	x	x	x	x	x	x	x	x	x	x	32,7	20,1	x	2011 %
533008 Hünfelden														
x	x	x	x	x	x	x	x	x	x	x	27 162	27 162	x	2016 Anzahl
x	x	x	x	x	x	x	x	x	x	x	964	964	x	2016 gewichtet
x	x	x	x	x	x	x	x	x	x	x	23 920	18 190	x	2011 Anzahl
x	x	x	x	x	x	x	x	x	x	x	840	639	x	2011 gewichtet
x	x	x	x	x	x	x	x	x	x	x	25,4	25,4	x	2016 %
x	x	x	x	x	x	x	x	x	x	x	22,5	17,1	x	2011 %
533009 Limburg a. d. Lahn, Kreisstadt														
x	x	x	x	x	x	x	x	x	x	x	x	x	x	2016 Anzahl
x	x	x	x	x	x	x	x	x	x	x	x	x	x	2016 gewichtet
x	x	x	x	x	x	x	x	x	x	x	41 191	22 998	x	2011 Anzahl
x	x	x	x	x	x	x	x	x	x	x	992	554	x	2011 gewichtet
x	x	x	x	x	x	x	x	x	x	x	x	x	x	2016 %
x	x	x	x	x	x	x	x	x	x	x	9,3	5,2	x	2011 %
533010 Löhnberg														
x	x	x	x	x	x	x	x	x	x	x	x	x	x	2016 Anzahl
x	x	x	x	x	x	x	x	x	x	x	x	x	x	2016 gewichtet
x	x	x	x	x	x	x	x	x	x	x	11 556	11 556	x	2011 Anzahl
x	x	x	x	x	x	x	x	x	x	x	535	535	x	2011 gewichtet
x	x	x	x	x	x	x	x	x	x	x	x	x	x	2016 %
x	x	x	x	x	x	x	x	x	x	x	32,2	32,2	x	2011 %
533011 Mengerskirchen, Marktflecken														
x	x	x	x	x	x	x	x	x	x	x	8 528	8 528	x	2016 Anzahl
x	x	x	x	x	x	x	x	x	x	x	374	374	x	2016 gewichtet
x	x	x	x	x	x	x	x	x	x	x	6 531	5 438	x	2011 Anzahl
x	x	x	x	x	x	x	x	x	x	x	287	239	x	2011 gewichtet
x	x	x	x	x	x	x	x	x	x	x	16,8	16,8	x	2016 %
x	x	x	x	x	x	x	x	x	x	x	12,3	10,2	x	2011 %
533012 Merenberg, Marktflecken														
x	x	x	x	x	x	x	x	x	x	x	x	x	x	2016 Anzahl
x	x	x	x	x	x	x	x	x	x	x	x	x	x	2016 gewichtet
x	x	x	x	x	x	x	x	x	x	x	2 375	2 375	x	2011 Anzahl
x	x	x	x	x	x	x	x	x	x	x	113	113	x	2011 gewichtet
x	x	x	x	x	x	x	x	x	x	x	x	x	x	2016 %
x	x	x	x	x	x	x	x	x	x	x	9,0	9,0	x	2011 %
533013 Runkel, Stadt														
x	x	x	x	x	x	x	x	x	x	x	22 350	x	x	2016 Anzahl
x	x	x	x	x	x	x	x	x	x	x	814	x	x	2016 gewichtet
x	x	x	x	x	x	x	x	x	x	x	17 731	x	x	2011 Anzahl
x	x	x	x	x	x	x	x	x	x	x	641	x	x	2011 gewichtet
x	x	x	x	x	x	x	x	x	x	x	20,8	x	x	2016 %
x	x	x	x	x	x	x	x	x	x	x	17,6	x	x	2011 %

7. Ergebnisse der Gemeindewahlen

Merkmal	Wahlbe- rechtigte	Wählerinnen und Wähler ---- Wahlbe- teiligung	Abgegebene Stimmzettel		Gültige Stimmen						
			un- gültig	gültig		CDU	SPD	GRÜNE	DIE LINKE	FDP	AfD
533014 Selters (Taunus)											
2016 Anzahl	6 614	3 508	72	3 436	98 026	42 731	19 985	x	x	x	x
2016 gewichtet	—	—	—	—	—	1 498	701	x	x	x	x
2011 Anzahl	6 647	2 269	72	2 197	61 914	30 660	16 342	x	x	x	x
2011 gewichtet	—	—	—	—	—	1 088	580	x	x	x	x
2016 %	—	53,0	2,1	97,9	—	43,6	20,4	x	x	x	x
2011 %	—	34,1	3,2	96,8	—	49,5	26,4	x	x	x	x
533015 Villmar, Marktflecken											
2016 Anzahl	5 577	3 092	71	3 021	86 216	29 023	29 627	x	x	x	x
2016 gewichtet	—	—	—	—	—	1 017	1 038	x	x	x	x
2011 Anzahl	5 651	2 964	69	2 895	82 184	28 492	35 508	x	x	x	x
2011 gewichtet	—	—	—	—	—	1 004	1 251	x	x	x	x
2016 %	—	55,4	2,3	97,7	—	33,7	34,4	x	x	x	x
2011 %	—	52,5	2,3	97,7	—	34,7	43,2	x	x	x	x
533016 Waldbrunn (Westerwald)											
2016 Anzahl	4 493	2 202	85	2 117	58 482	26 790	12 420	x	x	x	x
2016 gewichtet	—	—	—	—	—	970	450	x	x	x	x
2011 Anzahl	4 578	2 236	89	2 147	60 063	29 280	12 782	x	x	x	x
2011 gewichtet	—	—	—	—	—	1 047	457	x	x	x	x
2016 %	—	49,0	3,9	96,1	—	45,8	21,2	x	x	x	x
2011 %	—	48,8	4,0	96,0	—	48,7	21,3	x	x	x	x
533017 Weilburg, Stadt											
2016 Anzahl	9 967	4 769	178	4 591	155 986	49 598	52 236	14 055	x	16 146	x
2016 gewichtet	—	—	—	—	—	1 460	1 537	414	x	475	x
2011 Anzahl	10 108	4 689	173	4 516	153 025	51 987	57 541	20 417	x	9 239	x
2011 gewichtet	—	—	—	—	—	1 534	1 698	603	x	273	x
2016 %	—	47,8	3,7	96,3	—	31,8	33,5	9,0	x	10,4	x
2011 %	—	46,4	3,7	96,3	—	34,0	37,6	13,3	x	6,0	x
533018 Weilmünster, Marktflecken											
2016 Anzahl	7 037	3 658	140	3 518	98 914	31 802	35 188	x	x	x	x
2016 gewichtet	—	—	—	—	—	1 131	1 252	x	x	x	x
2011 Anzahl	7 137	3 516	98	3 418	97 365	36 913	44 270	x	x	x	x
2011 gewichtet	—	—	—	—	—	1 296	1 554	x	x	x	x
2016 %	—	52,0	3,8	96,2	—	32,2	35,6	x	x	x	x
2011 %	—	49,3	2,8	97,2	—	37,9	45,5	x	x	x	x
533019 Weinbach											
2016 Anzahl	3 665	2 041	76	1 965	27 387	7 919	9 548	1 707	848	x	x
2016 gewichtet	—	—	—	—	—	568	685	122	61	x	x
2011 Anzahl	3 721	1 945	69	1 876	26 195	8 093	9 549	2 945	777	x	x
2011 gewichtet	—	—	—	—	—	580	684	211	56	x	x
2016 %	—	55,7	3,7	96,3	—	28,9	34,9	6,2	3,1	x	x
2011 %	—	52,3	3,5	96,5	—	30,9	36,5	11,2	3,0	x	x
534 Landkreis Marburg-Biedenkopf											
2016 Anzahl	188 447	92 032	3 047	88 985	3 173 951	947 794	1 110 359	309 468	19 652	108 823	x
2016 gewichtet	—	—	—	—	—	27 121	31 941	7 199	629	2 540	x
2011 Anzahl	187 765	94 359	3 047	91 312	3 326 190	982 039	1 264 144	489 513	12 118	75 715	x
2011 gewichtet	—	—	—	—	—	28 544	34 868	11 056	386	1 886	x
2016 %	—	48,8	3,3	96,7	—	30,5	35,9	8,1	0,7	2,9	x
2011 %	—	50,3	3,2	96,8	—	31,3	38,2	12,1	0,4	2,1	x

2016 und 2011 nach Gemeinden

Von den gültigen Stimmen entfielen auf														Merkmal
PIRA- TEN	REP	FREIE WÄHLER	NPD	Die PARTEI	ALFA	Graue Panther	DKP	Liberales	BIG	EINHEIT	Wähler- gruppen (Seite 212)	darunter	Son- stige	
												FREIE WÄHLER		
533014 Selters (Taunus)														
x	x	x	x	x	x	x	x	x	x	x	x	35 310	35 310	x 2016 Anzahl
x	x	x	x	x	x	x	x	x	x	x	x	1 238	1 238	x 2016 gewichtet
x	x	x	x	x	x	x	x	x	x	x	x	14 912	7 538	x 2011 Anzahl
x	x	x	x	x	x	x	x	x	x	x	x	529	267	x 2011 gewichtet
x	x	x	x	x	x	x	x	x	x	x	x	36,0	36,0	x 2016 %
x	x	x	x	x	x	x	x	x	x	x	x	24,1	12,2	x 2011 %
533015 Villmar, Marktflecken														
x	x	x	x	x	x	x	x	x	x	x	x	27 566	x	x 2016 Anzahl
x	x	x	x	x	x	x	x	x	x	x	x	966	x	x 2016 gewichtet
x	x	x	x	x	x	x	x	x	x	x	x	18 184	6 335	x 2011 Anzahl
x	x	x	x	x	x	x	x	x	x	x	x	640	223	x 2011 gewichtet
x	x	x	x	x	x	x	x	x	x	x	x	32,0	x	x 2016 %
x	x	x	x	x	x	x	x	x	x	x	x	22,1	7,7	x 2011 %
533016 Waldbrunn (Westerwald)														
x	x	x	x	x	x	x	x	x	x	x	x	19 272	x	x 2016 Anzahl
x	x	x	x	x	x	x	x	x	x	x	x	698	x	x 2016 gewichtet
x	x	x	x	x	x	x	x	x	x	x	x	18 001	x	x 2011 Anzahl
x	x	x	x	x	x	x	x	x	x	x	x	643	x	x 2011 gewichtet
x	x	x	x	x	x	x	x	x	x	x	x	33,0	x	x 2016 %
x	x	x	x	x	x	x	x	x	x	x	x	30,0	x	x 2011 %
533017 Weilburg, Stadt														
x	x	x	x	x	x	x	x	x	x	x	x	23 951	23 951	x 2016 Anzahl
x	x	x	x	x	x	x	x	x	x	x	x	705	705	x 2016 gewichtet
x	x	x	x	x	x	x	x	x	x	x	x	13 841	13 841	x 2011 Anzahl
x	x	x	x	x	x	x	x	x	x	x	x	408	408	x 2011 gewichtet
x	x	x	x	x	x	x	x	x	x	x	x	15,4	15,4	x 2016 %
x	x	x	x	x	x	x	x	x	x	x	x	9,0	9,0	x 2011 %
533018 Weilmünster, Marktflecken														
x	x	x	x	x	x	x	x	x	x	x	x	31 924	18 850	x 2016 Anzahl
x	x	x	x	x	x	x	x	x	x	x	x	1 135	670	x 2016 gewichtet
x	x	x	x	x	x	x	x	x	x	x	x	16 182	x	x 2011 Anzahl
x	x	x	x	x	x	x	x	x	x	x	x	568	x	x 2011 gewichtet
x	x	x	x	x	x	x	x	x	x	x	x	32,3	19,1	x 2016 %
x	x	x	x	x	x	x	x	x	x	x	x	16,6	x	x 2011 %
533019 Weinbach														
x	x	x	x	x	x	x	x	x	x	x	x	7 365	7 365	x 2016 Anzahl
x	x	x	x	x	x	x	x	x	x	x	x	528	528	x 2016 gewichtet
x	x	x	x	x	x	x	x	x	x	x	x	4 831	4 831	x 2011 Anzahl
x	x	x	x	x	x	x	x	x	x	x	x	346	346	x 2011 gewichtet
x	x	x	x	x	x	x	x	x	x	x	x	26,9	26,9	x 2016 %
x	x	x	x	x	x	x	x	x	x	x	x	18,4	18,4	x 2011 %
534 Landkreis Marburg-Biedenkopf														
15 264	x	x	x	x	x	x	x	x	x	x	x	662 591	324 317	x 2016 Anzahl
271	x	x	x	x	x	x	x	x	x	x	x	19 283	11 042	x 2016 gewichtet
29 665	10 985	x	x	x	x	x	x	x	x	x	x	452 549	188 901	9 462 2011 Anzahl
531	319	x	x	x	x	x	x	x	x	x	x	13 554	6 460	170 2011 gewichtet
0,3	x	x	x	x	x	x	x	x	x	x	x	21,7	12,4	x 2016 %
0,6	0,3	x	x	x	x	x	x	x	x	x	x	14,8	7,1	0,2 2011 %

7. Ergebnisse der Gemeindewahlen

Merkmal	Wahlbe- rechtigte	Wählerinnen und Wähler ---- Wahlbe- teiligung	Abgegebene Stimmzettel		Gültige Stimmen						
			un- gültig	gültig		CDU	SPD	GRÜNE	DIE LINKE	FDP	AfD
534001 Amöneburg, Stadt											
2016 Anzahl	4 103	2 147	82	2 065	42 744	20 405	10 980	x	x	x	x
2016 gewichtet	—	—	—	—	—	986	530	x	x	x	x
2011 Anzahl	4 075	2 757	149	2 608	54 362	20 784	13 462	x	x	1 365	x
2011 gewichtet	—	—	—	—	—	997	646	x	x	65	x
2016 %	—	52,3	3,8	96,2	—	47,7	25,7	x	x	x	x
2011 %	—	67,7	5,4	94,6	—	38,2	24,8	x	x	2,5	x
534002 Angelburg											
2016 Anzahl	2 837	1 389	32	1 357	29 231	8 261	10 564	x	x	x	x
2016 gewichtet	—	—	—	—	—	384	490	x	x	x	x
2011 Anzahl	2 789	1 925	105	1 820	39 013	10 323	18 538	x	x	x	x
2011 gewichtet	—	—	—	—	—	482	865	x	x	x	x
2016 %	—	49,0	2,3	97,7	—	28,3	36,1	x	x	x	x
2011 %	—	69,0	5,5	94,5	—	26,5	47,5	x	x	x	x
534003 Bad Endbach											
2016 Anzahl	6 487	2 625	124	2 501	52 520	19 083	22 367	x	x	x	x
2016 gewichtet	—	—	—	—	—	909	1 065	x	x	x	x
2011 Anzahl	6 554	2 561	114	2 447	55 220	22 136	20 879	x	x	x	x
2011 gewichtet	—	—	—	—	—	981	925	x	x	x	x
2016 %	—	40,5	4,7	95,3	—	36,3	42,6	x	x	x	x
2011 %	—	39,1	4,5	95,5	—	40,1	37,8	x	x	x	x
534004 Biedenkopf, Stadt											
2016 Anzahl	10 338	4 871	156	4 715	158 397	38 097	54 305	x	x	6 802	x
2016 gewichtet	—	—	—	—	—	1 134	1 616	x	x	202	x
2011 Anzahl	10 467	4 710	116	4 594	158 557	44 306	59 547	x	x	4 962	x
2011 gewichtet	—	—	—	—	—	1 284	1 725	x	x	144	x
2016 %	—	47,1	3,2	96,8	—	24,1	34,3	x	x	4,3	x
2011 %	—	45,0	2,5	97,5	—	27,9	37,6	x	x	3,1	x
534005 Breidenbach											
2016 Anzahl	4 901	2 090	51	2 039	50 366	16 712	18 031	x	x	x	x
2016 gewichtet	—	—	—	—	—	677	730	x	x	x	x
2011 Anzahl	4 967	2 300	40	2 260	56 225	19 769	24 438	x	x	x	x
2011 gewichtet	—	—	—	—	—	795	982	x	x	x	x
2016 %	—	42,6	2,4	97,6	—	33,2	35,8	x	x	x	x
2011 %	—	46,3	1,7	98,3	—	35,2	43,5	x	x	x	x
534006 Cölbe											
2016 Anzahl	5 463	2 638	110	2 528	64 581	17 112	20 375	14 740	x	x	x
2016 gewichtet	—	—	—	—	—	670	798	577	x	x	x
2011 Anzahl	5 365	2 751	103	2 648	77 550	18 800	23 790	21 997	x	1 736	x
2011 gewichtet	—	—	—	—	—	642	812	751	x	59	x
2016 %	—	48,3	4,2	95,8	—	26,5	31,5	22,8	x	x	x
2011 %	—	51,3	3,7	96,3	—	24,2	30,7	28,4	x	2,2	x
534007 Dautphetal											
2016 Anzahl	8 928	4 736	123	4 613	123 751	43 633	44 681	x	x	x	x
2016 gewichtet	—	—	—	—	—	1 626	1 666	x	x	x	x
2011 Anzahl	9 055	4 487	114	4 373	121 728	48 782	50 301	x	x	x	x
2011 gewichtet	—	—	—	—	—	1 752	1 807	x	x	x	x
2016 %	—	53,0	2,6	97,4	—	35,3	36,1	x	x	x	x
2011 %	—	49,6	2,5	97,5	—	40,1	41,3	x	x	x	x

2016 und 2011 nach Gemeinden

Von den gültigen Stimmen entfielen auf														Merkmal
PIRA- TEN	REP	FREIE WÄHLER	NPD	Die PARTEI	ALFA	Graue Panther	DKP	Liberalen	BIG	EINHEIT	Wähler- gruppen (Seite 212)	darunter	Son- stige	
												FREIE WÄHLER		
534001 Amöneburg, Stadt														
x	x	x	x	x	x	x	x	x	x	x	11 359	11 359	x	2016 Anzahl
x	x	x	x	x	x	x	x	x	x	x	549	549	x	2016 gewichtet
x	x	x	x	x	x	x	x	x	x	x	18 751	12 276	x	2011 Anzahl
x	x	x	x	x	x	x	x	x	x	x	900	589	x	2011 gewichtet
x	x	x	x	x	x	x	x	x	x	x	26,6	26,6	x	2016 %
x	x	x	x	x	x	x	x	x	x	x	34,5	22,6	x	2011 %
534002 Angelburg														
x	x	x	x	x	x	x	x	x	x	x	10 406	10 406	x	2016 Anzahl
x	x	x	x	x	x	x	x	x	x	x	483	483	x	2016 gewichtet
x	x	x	x	x	x	x	x	x	x	x	10 152	10 152	x	2011 Anzahl
x	x	x	x	x	x	x	x	x	x	x	474	474	x	2011 gewichtet
x	x	x	x	x	x	x	x	x	x	x	35,6	35,6	x	2016 %
x	x	x	x	x	x	x	x	x	x	x	26,0	26,0	x	2011 %
534003 Bad Endbach														
x	x	x	x	x	x	x	x	x	x	x	11 070	11 070	x	2016 Anzahl
x	x	x	x	x	x	x	x	x	x	x	527	527	x	2016 gewichtet
x	x	x	x	x	x	x	x	x	x	x	12 205	10 092	x	2011 Anzahl
x	x	x	x	x	x	x	x	x	x	x	541	447	x	2011 gewichtet
x	x	x	x	x	x	x	x	x	x	x	21,1	21,1	x	2016 %
x	x	x	x	x	x	x	x	x	x	x	22,1	18,3	x	2011 %
534004 Biedenkopf, Stadt														
x	x	x	x	x	x	x	x	x	x	x	59 193	38 725	x	2016 Anzahl
x	x	x	x	x	x	x	x	x	x	x	1 762	1 153	x	2016 gewichtet
x	x	x	x	x	x	x	x	x	x	x	49 742	30 510	x	2011 Anzahl
x	x	x	x	x	x	x	x	x	x	x	1 441	884	x	2011 gewichtet
x	x	x	x	x	x	x	x	x	x	x	37,4	24,4	x	2016 %
x	x	x	x	x	x	x	x	x	x	x	31,4	19,2	x	2011 %
534005 Breidenbach														
x	x	x	x	x	x	x	x	x	x	x	15 623	15 623	x	2016 Anzahl
x	x	x	x	x	x	x	x	x	x	x	632	632	x	2016 gewichtet
x	x	x	x	x	x	x	x	x	x	x	12 018	12 018	x	2011 Anzahl
x	x	x	x	x	x	x	x	x	x	x	483	483	x	2011 gewichtet
x	x	x	x	x	x	x	x	x	x	x	31,0	31,0	x	2016 %
x	x	x	x	x	x	x	x	x	x	x	21,4	21,4	x	2011 %
534006 Cölbe														
x	x	x	x	x	x	x	x	x	x	x	12 354	12 354	x	2016 Anzahl
x	x	x	x	x	x	x	x	x	x	x	484	484	x	2016 gewichtet
x	x	x	x	x	x	x	x	x	x	x	11 227	11 227	x	2011 Anzahl
x	x	x	x	x	x	x	x	x	x	x	383	383	x	2011 gewichtet
x	x	x	x	x	x	x	x	x	x	x	19,1	19,1	x	2016 %
x	x	x	x	x	x	x	x	x	x	x	14,5	14,5	x	2011 %
534007 Dautphetal														
x	x	x	x	x	x	x	x	x	x	x	35 437	35 437	x	2016 Anzahl
x	x	x	x	x	x	x	x	x	x	x	1 321	1 321	x	2016 gewichtet
x	x	x	x	x	x	x	x	x	x	x	22 645	22 645	x	2011 Anzahl
x	x	x	x	x	x	x	x	x	x	x	814	814	x	2011 gewichtet
x	x	x	x	x	x	x	x	x	x	x	28,6	28,6	x	2016 %
x	x	x	x	x	x	x	x	x	x	x	18,6	18,6	x	2011 %

7. Ergebnisse der Gemeindewahlen

Merkmal	Wahlbe- rechtigte	Wählerinnen und Wähler ---- Wahlbe- teiligung	Abgegebene Stimmzettel		Gültige Stimmen						
			un- gültig	gültig		CDU	SPD	GRÜNE	DIE LINKE	FDP	AfD
534008 Ebsdorfergrund											
2016 Anzahl	7 209	4 147	98	4 049	113 670	21 681	53 894	9 369	x	x	x
2016 gewichtet	—	—	—	—	—	772	1 920	334	x	x	x
2011 Anzahl	7 204	4 041	131	3 910	111 800	25 615	57 620	14 435	x	x	x
2011 gewichtet	—	—	—	—	—	896	2 015	505	x	x	x
2016 %	—	57,5	2,4	97,6	—	19,1	47,4	8,2	x	x	x
2011 %	—	56,1	3,2	96,8	—	22,9	51,5	12,9	x	x	x
534009 Fronhausen											
2016 Anzahl	3 334	1 850	48	1 802	38 315	11 469	12 439	x	x	x	x
2016 gewichtet	—	—	—	—	—	539	585	x	x	x	x
2011 Anzahl	3 321	2 108	46	2 062	44 238	17 796	12 589	x	x	x	x
2011 gewichtet	—	—	—	—	—	829	587	x	x	x	x
2016 %	—	55,5	2,6	97,4	—	29,9	32,5	x	x	x	x
2011 %	—	63,5	2,2	97,8	—	40,2	28,5	x	x	x	x
534010 Gladenbach, Stadt											
2016 Anzahl	9 571	4 574	163	4 411	147 737	46 199	53 866	x	x	x	x
2016 gewichtet	—	—	—	—	—	1 379	1 608	x	x	x	x
2011 Anzahl	9 633	4 571	157	4 414	151 654	69 343	57 294	x	x	x	x
2011 gewichtet	—	—	—	—	—	2 018	1 668	x	x	x	x
2016 %	—	47,8	3,6	96,4	—	31,3	36,5	x	x	x	x
2011 %	—	47,5	3,4	96,6	—	45,7	37,8	x	x	x	x
534011 Kirchhain, Stadt											
2016 Anzahl	12 813	7 395	253	7 142	246 050	89 125	113 418	18 851	12 134	12 522	x
2016 gewichtet	—	—	—	—	—	2 587	3 292	547	352	363	x
2011 Anzahl	12 772	6 455	185	6 270	217 679	86 960	84 438	31 792	6 152	8 337	x
2011 gewichtet	—	—	—	—	—	2 505	2 432	916	177	240	x
2016 %	—	57,7	3,4	96,6	—	36,2	46,1	7,7	4,9	5,1	x
2011 %	—	50,5	2,9	97,1	—	39,9	38,8	14,6	2,8	3,8	x
534012 Lahntal											
2016 Anzahl	5 336	2 758	80	2 678	76 265	14 875	33 962	9 388	x	x	x
2016 gewichtet	—	—	—	—	—	522	1 193	330	x	x	x
2011 Anzahl	5 237	2 687	53	2 634	76 937	15 707	36 917	11 683	x	x	x
2011 gewichtet	—	—	—	—	—	538	1 264	400	x	x	x
2016 %	—	51,7	2,9	97,1	—	19,5	44,5	12,3	x	x	x
2011 %	—	51,3	2,0	98,0	—	20,4	48,0	15,2	x	x	x
534013 Lohra											
2016 Anzahl	4 496	2 447	82	2 365	67 348	14 841	18 979	6 062	x	x	x
2016 gewichtet	—	—	—	—	—	521	666	213	x	x	x
2011 Anzahl	4 518	2 497	73	2 424	69 440	18 408	24 497	8 070	x	x	x
2011 gewichtet	—	—	—	—	—	643	855	282	x	x	x
2016 %	—	54,4	3,4	96,6	—	22,0	28,2	9,0	x	x	x
2011 %	—	55,3	2,9	97,1	—	26,5	35,3	11,6	x	x	x
534014 Marburg, Universitätsstadt											
2016 Anzahl	57 211	26 214	861	25 353	1 426 119	401 310	446 772	214 795	x	64 005	x
2016 gewichtet	—	—	—	—	—	7 134	7 943	3 819	x	1 138	x
2011 Anzahl	56 230	28 492	984	27 508	1 536 733	353 196	573 805	346 679	x	38 697	x
2011 gewichtet	—	—	—	—	—	6 322	10 271	6 206	x	693	x
2016 %	—	45,8	3,3	96,7	—	28,1	31,3	15,1	x	4,5	x
2011 %	—	50,7	3,5	96,5	—	23,0	37,3	22,6	x	2,5	x

2016 und 2011 nach Gemeinden

Von den gültigen Stimmen entfielen auf														Merkmal
PIRA- TEN	REP	FREIE WÄHLER	NPD	Die PARTEI	ALFA	Graue Panther	DKP	Liberales	BIG	EINHEIT	Wähler- gruppen (Seite 212)	darunter FREIE WÄHLER	Son- stige	
534008 Ebsdorfergrund														
x	x	x	x	x	x	x	x	x	x	x	28 726	28 726	x	
x	x	x	x	x	x	x	x	x	x	x	1 023	1 023	x	
x	x	x	x	x	x	x	x	x	x	x	14 130	14 130	x	
x	x	x	x	x	x	x	x	x	x	x	494	494	x	
x	x	x	x	x	x	x	x	x	x	x	25,3	25,3	x	
x	x	x	x	x	x	x	x	x	x	x	12,6	12,6	x	2011 %
534009 Fronhausen														
x	x	x	x	x	x	x	x	x	x	x	14 407	x	x	
x	x	x	x	x	x	x	x	x	x	x	678	x	x	
x	x	x	x	x	x	x	x	x	x	x	13 853	x	x	
x	x	x	x	x	x	x	x	x	x	x	646	x	x	
x	x	x	x	x	x	x	x	x	x	x	37,6	x	x	
x	x	x	x	x	x	x	x	x	x	x	31,3	x	x	2011 %
534010 Gladenbach, Stadt														
x	x	x	x	x	x	x	x	x	x	x	47 672	36 879	x	
x	x	x	x	x	x	x	x	x	x	x	1 423	1 101	x	
x	x	x	x	x	x	x	x	x	x	x	25 017	9 582	x	
x	x	x	x	x	x	x	x	x	x	x	728	279	x	
x	x	x	x	x	x	x	x	x	x	x	32,3	25,0	x	
x	x	x	x	x	x	x	x	x	x	x	16,5	6,3	x	2011 %
534011 Kirchhain, Stadt														
x	x	x	x	x	x	x	x	x	x	x	x	x	x	
x	x	x	x	x	x	x	x	x	x	x	x	x	x	
x	x	x	x	x	x	x	x	x	x	x	x	x	x	
x	x	x	x	x	x	x	x	x	x	x	x	x	x	
x	x	x	x	x	x	x	x	x	x	x	x	x	x	
x	x	x	x	x	x	x	x	x	x	x	x	x	x	2011 %
534012 Lahntal														
x	x	x	x	x	x	x	x	x	x	x	18 040	18 040	x	
x	x	x	x	x	x	x	x	x	x	x	633	633	x	
x	x	x	x	x	x	x	x	x	x	x	12 630	x	x	
x	x	x	x	x	x	x	x	x	x	x	432	x	x	
x	x	x	x	x	x	x	x	x	x	x	23,7	23,7	x	
x	x	x	x	x	x	x	x	x	x	x	16,4	x	x	2011 %
534013 Lohra														
x	x	x	x	x	x	x	x	x	x	x	27 466	x	x	
x	x	x	x	x	x	x	x	x	x	x	964	x	x	
x	x	x	x	x	x	x	x	x	x	x	18 465	3 002	x	
x	x	x	x	x	x	x	x	x	x	x	645	105	x	
x	x	x	x	x	x	x	x	x	x	x	40,8	x	x	
x	x	x	x	x	x	x	x	x	x	x	26,6	4,3	x	2011 %
534014 Marburg, Universitätsstadt														
15 264	x	x	x	x	x	x	x	x	x	x	283 973	63 186	x	
271	x	x	x	x	x	x	x	x	x	x	5 048	1 123	x	
29 665	x	x	x	x	x	x	x	x	x	x	185 229	33 300	9 462	
531	x	x	x	x	x	x	x	x	x	x	3 316	596	170	
1,1	x	x	x	x	x	x	x	x	x	x	19,9	4,4	x	
1,9	x	x	x	x	x	x	x	x	x	x	12,1	2,2	0,6	2011 %

7. Ergebnisse der Gemeindewahlen

Merkmal	Wahlbe- rechtigte	Wählerinnen und Wähler ---- Wahlbe- teiligung	Abgegebene Stimmzettel		Gültige Stimmen						
			un- gültig	gültig		CDU	SPD	GRÜNE	DIE LINKE	FDP	AfD
534015 Münchhausen											
2016 Anzahl	2 776	1 629	49	1 580	33 472	13 395	15 877	x	x	x	x
2016 gewichtet	—	—	—	—	—	632	749	x	x	x	x
2011 Anzahl	2 823	1 615	37	1 578	33 730	14 737	15 616	x	x	x	x
2011 gewichtet	—	—	—	—	—	689	731	x	x	x	x
2016 %	—	58,7	3,0	97,0	—	40,0	47,4	x	x	x	x
2011 %	—	57,2	2,3	97,7	—	43,7	46,3	x	x	x	x
534016 Neustadt (Hessen), Stadt											
2016 Anzahl	6 632	3 202	129	3 073	64 541	31 262	22 182	x	x	x	x
2016 gewichtet	—	—	—	—	—	1 488	1 056	x	x	x	x
2011 Anzahl	6 650	2 997	113	2 884	65 833	32 829	27 668	x	x	x	x
2011 gewichtet	—	—	—	—	—	1 438	1 212	x	x	x	x
2016 %	—	48,3	4,0	96,0	—	48,4	34,4	x	x	x	x
2011 %	—	45,1	3,8	96,2	—	49,9	42,0	x	x	x	x
534017 Rauschenberg, Stadt											
2016 Anzahl	3 575	1 837	70	1 767	37 153	9 681	8 593	7 837	x	x	x
2016 gewichtet	—	—	—	—	—	460	409	373	x	x	x
2011 Anzahl	3 593	1 848	59	1 789	38 257	12 254	10 798	7 466	x	x	x
2011 gewichtet	—	—	—	—	—	573	505	349	x	x	x
2016 %	—	51,4	3,8	96,2	—	26,1	23,1	21,1	x	x	x
2011 %	—	51,4	3,2	96,8	—	32,0	28,2	19,5	x	x	x
534018 Stadtallendorf, Stadt											
2016 Anzahl	14 457	5 758	179	5 579	190 479	72 733	61 070	12 690	x	18 732	x
2016 gewichtet	—	—	—	—	—	2 130	1 789	372	x	549	x
2011 Anzahl	14 382	5 978	232	5 746	197 615	89 099	65 042	20 069	x	12 420	x
2011 gewichtet	—	—	—	—	—	2 591	1 891	584	x	361	x
2016 %	—	39,8	3,1	96,9	—	38,2	32,1	6,7	x	9,8	x
2011 %	—	41,6	3,9	96,1	—	45,1	32,9	10,2	x	6,3	x
534019 Steffenberg											
2016 Anzahl	3 229	2 034	68	1 966	41 941	9 750	15 543	x	x	x	x
2016 gewichtet	—	—	—	—	—	457	729	x	x	x	x
2011 Anzahl	3 319	1 560	41	1 519	32 782	6 573	11 578	x	x	x	x
2011 gewichtet	—	—	—	—	—	305	536	x	x	x	x
2016 %	—	63,0	3,3	96,7	—	23,2	37,1	x	x	x	x
2011 %	—	47,0	2,6	97,4	—	20,1	35,3	x	x	x	x
534020 Weimar (Lahn)											
2016 Anzahl	5 676	3 067	103	2 964	62 215	16 691	21 982	5 180	x	3 595	x
2016 gewichtet	—	—	—	—	—	795	1 047	247	x	171	x
2011 Anzahl	5 619	3 167	86	3 081	67 134	19 567	23 577	9 901	x	3 428	x
2011 gewichtet	—	—	—	—	—	898	1 082	454	x	157	x
2016 %	—	54,0	3,4	96,6	—	26,8	35,3	8,3	x	5,8	x
2011 %	—	56,4	2,7	97,3	—	29,1	35,1	14,7	x	5,1	x
534021 Wetter (Hessen), Stadt											
2016 Anzahl	7 213	3 583	150	3 433	93 148	27 063	44 844	10 556	7 518	3 167	x
2016 gewichtet	—	—	—	—	—	997	1 653	389	277	117	x
2011 Anzahl	7 249	3 728	88	3 640	104 102	31 125	44 820	17 421	5 966	4 770	x
2011 gewichtet	—	—	—	—	—	1 088	1 567	609	209	167	x
2016 %	—	49,7	4,2	95,8	—	29,1	48,1	11,3	8,1	3,4	x
2011 %	—	51,4	2,4	97,6	—	29,9	43,1	16,7	5,7	4,6	x

7. Ergebnisse der Gemeindewahlen

Merkmal	Wahlbe- rechtigte	Wählerinnen und Wähler ---- Wahlbe- teiligung	Abgegebene Stimmzettel		Gültige Stimmen						
			un- gültig	gültig		CDU	SPD	GRÜNE	DIE LINKE	FDP	AfD
534022 Wohratal											
2016 Anzahl	1 862	1 041	36	1 005	13 908	4 416	5 635	x	x	x	x
2016 gewichtet	—	—	—	—	—	319	407	x	x	x	x
2011 Anzahl	1 943	1 124	21	1 103	15 601	3 930	6 930	x	x	x	x
2011 gewichtet	—	—	—	—	—	278	490	x	x	x	x
2016 %	—	55,9	3,5	96,5	—	31,8	40,5	x	x	x	x
2011 %	—	57,8	1,9	98,1	—	25,2	44,4	x	x	x	x
535 Vogelsbergkreis											
2016 Anzahl	86 880	49 554	1 893	47 661	1 179 748	399 408	387 674	42 208	x	50 553	x
2016 gewichtet	—	—	—	—	—	14 362	15 386	1 402	x	1 571	x
2011 Anzahl	89 002	47 501	1 712	45 789	1 161 589	372 893	428 764	39 379	7 338	44 728	x
2011 gewichtet	—	—	—	—	—	13 768	16 360	1 235	214	1 425	x
2016 %	—	57,0	3,8	96,2	—	30,1	32,3	2,9	x	3,3	x
2011 %	—	53,4	3,6	96,4	—	30,1	35,7	2,7	0,5	3,1	x
535001 Alsfeld, Stadt											
2016 Anzahl	12 787	6 606	258	6 348	218 245	104 468	69 684	x	x	x	x
2016 gewichtet	—	—	—	—	—	3 039	2 027	x	x	x	x
2011 Anzahl	13 118	6 359	248	6 111	210 300	75 400	87 210	x	x	6 559	x
2011 gewichtet	—	—	—	—	—	2 191	2 534	x	x	191	x
2016 %	—	51,7	3,9	96,1	—	47,9	31,9	x	x	x	x
2011 %	—	48,5	3,9	96,1	—	35,9	41,5	x	x	3,1	x
535002 Antrifttal											
2016 Anzahl	1 639	1 136	26	1 110	14 543	x	x	x	x	x	x
2016 gewichtet	—	—	—	—	—	x	x	x	x	x	x
2011 Anzahl	1 707	1 151	30	1 121	14 289	x	x	x	x	x	x
2011 gewichtet	—	—	—	—	—	x	x	x	x	x	x
2016 %	—	69,3	2,3	97,7	—	x	x	x	x	x	x
2011 %	—	67,4	2,6	97,4	—	x	x	x	x	x	x
535003 Feldatal											
2016 Anzahl	2 153	1 505	49	1 456	20 777	4 564	3 623	x	x	x	x
2016 gewichtet	—	—	—	—	—	320	254	x	x	x	x
2011 Anzahl	2 201	1 378	37	1 341	18 960	3 391	4 502	x	x	x	x
2011 gewichtet	—	—	—	—	—	240	318	x	x	x	x
2016 %	—	69,9	3,3	96,7	—	22,0	17,4	x	x	x	x
2011 %	—	62,6	2,7	97,3	—	17,9	23,7	x	x	x	x
535004 Freiensteinau											
2016 Anzahl	2 630	1 693	50	1 643	29 170	3 809	4 289	x	x	x	x
2016 gewichtet	—	—	—	—	—	215	242	x	x	x	x
2011 Anzahl	2 675	1 766	64	1 702	30 379	4 376	5 281	x	x	x	x
2011 gewichtet	—	—	—	—	—	245	296	x	x	x	x
2016 %	—	64,4	3,0	97,0	—	13,1	14,7	x	x	x	x
2011 %	—	66,0	3,6	96,4	—	14,4	17,4	x	x	x	x
535005 Gemünden (Felda)											
2016 Anzahl	2 287	1 272	40	1 232	17 189	x	5 230	x	x	x	x
2016 gewichtet	—	—	—	—	—	x	375	x	x	x	x
2011 Anzahl	2 376	1 259	40	1 219	16 690	x	5 210	x	x	x	x
2011 gewichtet	—	—	—	—	—	x	381	x	x	x	x
2016 %	—	55,6	3,1	96,9	—	x	30,4	x	x	x	x
2011 %	—	53,0	3,2	96,8	—	x	31,2	x	x	x	x

2016 und 2011 nach Gemeinden

Von den gültigen Stimmen entfielen auf														Merkmal
PIRA- TEN	REP	FREIE WÄHLER	NPD	Die PARTEI	ALFA	Graue Panther	DKP	Liberalen	BIG	EINHEIT	Wähler- gruppen (Seite 212)	darunter FREIE WÄHLER	Son- stige	
534022 Wohratal														x 2016 Anzahl x 2016 gewichtet x 2011 Anzahl x 2011 gewichtet x 2016 % x 2011 %
x	x	x	x	x	x	x	x	x	x	x	3 857	x	x	
x	x	x	x	x	x	x	x	x	x	x	279	x	x	
x	x	x	x	x	x	x	x	x	x	x	4 741	x	x	
x	x	x	x	x	x	x	x	x	x	x	336	x	x	
x	x	x	x	x	x	x	x	x	x	x	27,7	x	x	
x	x	x	x	x	x	x	x	x	x	x	30,4	x	x	535 Vogelsbergkreis x 2016 Anzahl x 2016 gewichtet x 2011 Anzahl x 2011 gewichtet x 2016 % x 2011 %
x	x	x	x	x	x	x	x	x	x	x	299 905	189 244	x	
x	x	x	x	x	x	x	x	x	x	x	14 941	8 873	x	
x	x	x	x	x	x	x	x	x	x	x	268 487	168 813	x	
x	x	x	x	x	x	x	x	x	x	x	12 788	7 826	x	
x	x	x	x	x	x	x	x	x	x	x	31,3	18,6	x	
x	x	x	x	x	x	x	x	x	x	x	27,9	17,1	x	535001 Alsfeld, Stadt x 2016 Anzahl x 2016 gewichtet x 2011 Anzahl x 2011 gewichtet x 2016 % x 2011 %
x	x	x	x	x	x	x	x	x	x	x	44 093	26 285	x	
x	x	x	x	x	x	x	x	x	x	x	1 283	765	x	
x	x	x	x	x	x	x	x	x	x	x	41 131	21 089	x	
x	x	x	x	x	x	x	x	x	x	x	1 195	613	x	
x	x	x	x	x	x	x	x	x	x	x	20,2	12,0	x	
x	x	x	x	x	x	x	x	x	x	x	19,6	10,0	x	535002 Antrifftal x 2016 Anzahl x 2016 gewichtet x 2011 Anzahl x 2011 gewichtet x 2016 % x 2011 %
x	x	x	x	x	x	x	x	x	x	x	14 543	6 254	x	
x	x	x	x	x	x	x	x	x	x	x	1 110	477	x	
x	x	x	x	x	x	x	x	x	x	x	14 289	6 937	x	
x	x	x	x	x	x	x	x	x	x	x	1 121	545	x	
x	x	x	x	x	x	x	x	x	x	x	100,0	43,0	x	
x	x	x	x	x	x	x	x	x	x	x	100,0	48,5	x	535003 Feldatal x 2016 Anzahl x 2016 gewichtet x 2011 Anzahl x 2011 gewichtet x 2016 % x 2011 %
x	x	x	x	x	x	x	x	x	x	x	12 590	7 877	x	
x	x	x	x	x	x	x	x	x	x	x	882	552	x	
x	x	x	x	x	x	x	x	x	x	x	11 067	7 484	x	
x	x	x	x	x	x	x	x	x	x	x	782	529	x	
x	x	x	x	x	x	x	x	x	x	x	60,6	37,9	x	
x	x	x	x	x	x	x	x	x	x	x	58,4	39,5	x	535004 Freiensteinau x 2016 Anzahl x 2016 gewichtet x 2011 Anzahl x 2011 gewichtet x 2016 % x 2011 %
x	x	x	x	x	x	x	x	x	x	x	21 072	12 001	x	
x	x	x	x	x	x	x	x	x	x	x	1 187	676	x	
x	x	x	x	x	x	x	x	x	x	x	20 722	11 392	x	
x	x	x	x	x	x	x	x	x	x	x	1 161	638	x	
x	x	x	x	x	x	x	x	x	x	x	72,2	41,1	x	
x	x	x	x	x	x	x	x	x	x	x	68,2	37,5	x	535005 Gemünden (Felda) x 2016 Anzahl x 2016 gewichtet x 2011 Anzahl x 2011 gewichtet x 2016 % x 2011 %
x	x	x	x	x	x	x	x	x	x	x	11 959	4 562	x	
x	x	x	x	x	x	x	x	x	x	x	857	327	x	
x	x	x	x	x	x	x	x	x	x	x	11 480	5 161	x	
x	x	x	x	x	x	x	x	x	x	x	839	377	x	
x	x	x	x	x	x	x	x	x	x	x	69,6	26,5	x	
x	x	x	x	x	x	x	x	x	x	x	68,8	30,9	x	

7. Ergebnisse der Gemeindewahlen

Merkmal	Wahlbe- rechtigte	Wählerinnen und Wähler ---- Wahlbe- teiligung	Abgegebene Stimmzettel		Gültige Stimmen						
			un- gültig	gültig		CDU	SPD	GRÜNE	DIE LINKE	FDP	AfD
535006 Grebenau, Stadt											
2016 Anzahl	2 041	1 363	30	1 333	19 005	3 576	4 697	x	x	x	x
2016 gewichtet	—	—	—	—	—	251	329	x	x	x	x
2011 Anzahl	2 162	1 475	29	1 446	20 628	5 196	6 601	x	x	x	x
2011 gewichtet	—	—	—	—	—	364	463	x	x	x	x
2016 %	—	66,8	2,2	97,8	—	18,8	24,7	x	x	x	x
2011 %	—	68,2	2,0	98,0	—	25,2	32,0	x	x	x	x
535007 Grebenhain											
2016 Anzahl	3 937	2 252	79	2 173	43 127	18 331	18 664	x	x	x	x
2016 gewichtet	—	—	—	—	—	924	940	x	x	x	x
2011 Anzahl	4 088	2 141	96	2 045	51 981	20 045	22 939	x	x	2 744	x
2011 gewichtet	—	—	—	—	—	789	902	x	x	108	x
2016 %	—	57,2	3,5	96,5	—	42,5	43,3	x	x	x	x
2011 %	—	52,4	4,5	95,5	—	38,6	44,1	x	x	5,3	x
535008 Herbstein, Stadt											
2016 Anzahl	3 985	2 316	92	2 224	45 707	19 762	13 853	x	x	x	x
2016 gewichtet	—	—	—	—	—	962	674	x	x	x	x
2011 Anzahl	4 011	2 138	76	2 062	41 828	16 011	13 036	x	x	x	x
2011 gewichtet	—	—	—	—	—	789	643	x	x	x	x
2016 %	—	58,1	4,0	96,0	—	43,2	30,3	x	x	x	x
2011 %	—	53,3	3,6	96,4	—	38,3	31,2	x	x	x	x
535009 Homberg (Ohm), Stadt											
2016 Anzahl	6 044	3 876	133	3 743	91 089	44 117	30 723	7 572	x	x	x
2016 gewichtet	—	—	—	—	—	1 813	1 262	311	x	x	x
2011 Anzahl	6 150	3 344	130	3 214	78 292	31 728	30 731	x	x	3 145	x
2011 gewichtet	—	—	—	—	—	1 302	1 262	x	x	129	x
2016 %	—	64,1	3,4	96,6	—	48,4	33,7	8,3	x	x	x
2011 %	—	54,4	3,9	96,1	—	40,5	39,3	x	x	4,0	x
535010 Kirtorf, Stadt											
2016 Anzahl	2 681	1 786	45	1 741	36 205	x	x	x	x	x	x
2016 gewichtet	—	—	—	—	—	x	x	x	x	x	x
2011 Anzahl	2 803	1 815	51	1 764	37 591	x	x	x	x	x	x
2011 gewichtet	—	—	—	—	—	x	x	x	x	x	x
2016 %	—	66,6	2,5	97,5	—	x	x	x	x	x	x
2011 %	—	64,8	2,8	97,2	—	x	x	x	x	x	x
535011 Lauterbach (Hessen), Kreisstadt											
2016 Anzahl	10 422	5 336	265	5 071	171 044	64 857	56 256	23 823	x	26 108	x
2016 gewichtet	—	—	—	—	—	1 923	1 668	706	x	774	x
2011 Anzahl	10 668	5 372	204	5 168	177 231	60 164	57 545	25 031	7 338	12 176	x
2011 gewichtet	—	—	—	—	—	1 754	1 678	730	214	355	x
2016 %	—	51,2	5,0	95,0	—	37,9	32,9	13,9	x	15,3	x
2011 %	—	50,4	3,8	96,2	—	33,9	32,5	14,1	4,1	6,9	x
535012 Lautertal (Vogelsberg)											
2016 Anzahl	2 023	1 361	54	1 307	18 275	6 760	9 011	x	x	x	x
2016 gewichtet	—	—	—	—	—	483	644	x	x	x	x
2011 Anzahl	2 086	1 274	52	1 222	16 976	7 020	8 101	x	x	x	x
2011 gewichtet	—	—	—	—	—	505	583	x	x	x	x
2016 %	—	67,3	4,0	96,0	—	37,0	49,3	x	x	x	x
2011 %	—	61,1	4,1	95,9	—	41,4	47,7	x	x	x	x

2016 und 2011 nach Gemeinden

Von den gültigen Stimmen entfielen auf														Merkmal
PIRA- TEN	REP	FREIE WÄHLER	NPD	Die PARTEI	ALFA	Graue Panther	DKP	Liberalen	BIG	EINHEIT	Wähler- gruppen (Seite 212)	darunter	Son- stige	
												FREIE WÄHLER		
535006 Grebenau, Stadt														
x	x	x	x	x	x	x	x	x	x	x	10 732	7 428	x	2016 Anzahl
x	x	x	x	x	x	x	x	x	x	x	753	521	x	2016 gewichtet
x	x	x	x	x	x	x	x	x	x	x	8 831	3 619	x	2011 Anzahl
x	x	x	x	x	x	x	x	x	x	x	619	254	x	2011 gewichtet
x	x	x	x	x	x	x	x	x	x	x	56,5	39,1	x	2016 %
x	x	x	x	x	x	x	x	x	x	x	42,8	17,5	x	2011 %
535007 Grebenhain														
x	x	x	x	x	x	x	x	x	x	x	6 132	x	x	2016 Anzahl
x	x	x	x	x	x	x	x	x	x	x	309	x	x	2016 gewichtet
x	x	x	x	x	x	x	x	x	x	x	6 253	x	x	2011 Anzahl
x	x	x	x	x	x	x	x	x	x	x	246	x	x	2011 gewichtet
x	x	x	x	x	x	x	x	x	x	x	14,2	x	x	2016 %
x	x	x	x	x	x	x	x	x	x	x	12,0	x	x	2011 %
535008 Herbstein, Stadt														
x	x	x	x	x	x	x	x	x	x	x	12 092	12 092	x	2016 Anzahl
x	x	x	x	x	x	x	x	x	x	x	588	588	x	2016 gewichtet
x	x	x	x	x	x	x	x	x	x	x	12 781	12 781	x	2011 Anzahl
x	x	x	x	x	x	x	x	x	x	x	630	630	x	2011 gewichtet
x	x	x	x	x	x	x	x	x	x	x	26,5	26,5	x	2016 %
x	x	x	x	x	x	x	x	x	x	x	30,6	30,6	x	2011 %
535009 Homberg (Ohm), Stadt														
x	x	x	x	x	x	x	x	x	x	x	8 677	8 677	x	2016 Anzahl
x	x	x	x	x	x	x	x	x	x	x	357	357	x	2016 gewichtet
x	x	x	x	x	x	x	x	x	x	x	12 688	12 688	x	2011 Anzahl
x	x	x	x	x	x	x	x	x	x	x	521	521	x	2011 gewichtet
x	x	x	x	x	x	x	x	x	x	x	9,5	9,5	x	2016 %
x	x	x	x	x	x	x	x	x	x	x	16,2	16,2	x	2011 %
535010 Kirtorf, Stadt														
x	x	x	x	x	x	x	x	x	x	x	36 205	x	x	2016 Anzahl
x	x	x	x	x	x	x	x	x	x	x	1 741	x	x	2016 gewichtet
x	x	x	x	x	x	x	x	x	x	x	37 591	26 860	x	2011 Anzahl
x	x	x	x	x	x	x	x	x	x	x	1 764	1 260	x	2011 gewichtet
x	x	x	x	x	x	x	x	x	x	x	100,0	x	x	2016 %
x	x	x	x	x	x	x	x	x	x	x	100,0	71,5	x	2011 %
535011 Lauterbach (Hessen), Kreisstadt														
x	x	x	x	x	x	x	x	x	x	x	x	x	x	2016 Anzahl
x	x	x	x	x	x	x	x	x	x	x	x	x	x	2016 gewichtet
x	x	x	x	x	x	x	x	x	x	x	14 977	7 922	x	2011 Anzahl
x	x	x	x	x	x	x	x	x	x	x	437	231	x	2011 gewichtet
x	x	x	x	x	x	x	x	x	x	x	x	x	x	2016 %
x	x	x	x	x	x	x	x	x	x	x	8,5	4,5	x	2011 %
535012 Lautertal (Vogelsberg)														
x	x	x	x	x	x	x	x	x	x	x	2 504	x	x	2016 Anzahl
x	x	x	x	x	x	x	x	x	x	x	179	x	x	2016 gewichtet
x	x	x	x	x	x	x	x	x	x	x	1 855	x	x	2011 Anzahl
x	x	x	x	x	x	x	x	x	x	x	134	x	x	2011 gewichtet
x	x	x	x	x	x	x	x	x	x	x	13,7	x	x	2016 %
x	x	x	x	x	x	x	x	x	x	x	10,9	x	x	2011 %

7. Ergebnisse der Gemeindewahlen

Merkmal	Wahlbe- rechtigte	Wählerinnen und Wähler ---- Wahlbe- teiligung	Abgegebene Stimmzettel		Gültige Stimmen						
			un- gültig	gültig		CDU	SPD	GRÜNE	DIE LINKE	FDP	AfD
535013 Mücke											
2016 Anzahl	7 631	4 213	229	3 984	112 057	29 840	38 572	10 813	x	x	x
2016 gewichtet	—	—	—	—	—	1 061	1 371	384	x	x	x
2011 Anzahl	7 772	3 930	151	3 779	107 367	28 971	40 402	14 348	x	x	x
2011 gewichtet	—	—	—	—	—	1 020	1 422	505	x	x	x
2016 %	—	55,2	5,4	94,6	—	26,6	34,4	9,6	x	x	x
2011 %	—	50,6	3,8	96,2	—	27,0	37,6	13,4	x	x	x
535014 Romrod, Stadt											
2016 Anzahl	2 277	1 561	38	1 523	21 551	x	9 312	x	x	x	x
2016 gewichtet	—	—	—	—	—	x	658	x	x	x	x
2011 Anzahl	2 344	1 332	23	1 309	18 478	x	9 416	x	x	x	x
2011 gewichtet	—	—	—	—	—	x	667	x	x	x	x
2016 %	—	68,6	2,4	97,6	—	x	43,2	x	x	x	x
2011 %	—	56,8	1,7	98,3	—	x	51,0	x	x	x	x
535015 Schlitz, Stadt											
2016 Anzahl	7 715	4 252	183	4 069	113 716	48 302	35 946	x	x	11 348	x
2016 gewichtet	—	—	—	—	—	1 728	1 286	x	x	406	x
2011 Anzahl	7 818	4 112	156	3 956	112 054	49 550	42 750	x	x	7 755	x
2011 gewichtet	—	—	—	—	—	1 749	1 509	x	x	274	x
2016 %	—	55,1	4,3	95,7	—	42,5	31,6	x	x	10,0	x
2011 %	—	52,6	3,8	96,2	—	44,2	38,2	x	x	6,9	x
535016 Schotten, Stadt											
2016 Anzahl	8 609	4 252	178	4 074	136 665	46 393	58 609	x	x	13 097	x
2016 gewichtet	—	—	—	—	—	1 383	1 747	x	x	390	x
2011 Anzahl	8 768	4 117	164	3 953	132 519	47 291	62 443	x	x	12 349	x
2011 gewichtet	—	—	—	—	—	1 411	1 863	x	x	368	x
2016 %	—	49,4	4,2	95,8	—	33,9	42,9	x	x	9,6	x
2011 %	—	47,0	4,0	96,0	—	35,7	47,1	x	x	9,3	x
535017 Schwalmthal											
2016 Anzahl	2 330	1 484	45	1 439	20 397	x	6 904	x	x	x	x
2016 gewichtet	—	—	—	—	—	x	487	x	x	x	x
2011 Anzahl	2 401	1 431	57	1 374	19 465	9 033	6 759	x	x	x	x
2011 gewichtet	—	—	—	—	—	638	477	x	x	x	x
2016 %	—	63,7	3,0	97,0	—	x	33,8	x	x	x	x
2011 %	—	59,6	4,0	96,0	—	46,4	34,7	x	x	x	x
535018 Ulrichstein, Stadt											
2016 Anzahl	2 453	1 417	58	1 359	18 574	x	9 600	x	x	x	x
2016 gewichtet	—	—	—	—	—	x	702	x	x	x	x
2011 Anzahl	2 571	1 498	73	1 425	28 170	9 467	14 922	x	x	x	x
2011 gewichtet	—	—	—	—	—	479	755	x	x	x	x
2016 %	—	57,8	4,1	95,9	—	x	51,7	x	x	x	x
2011 %	—	58,3	4,9	95,1	—	33,6	53,0	x	x	x	x
535019 Wartenberg											
2016 Anzahl	3 236	1 873	41	1 832	32 412	4 629	12 701	x	x	x	x
2016 gewichtet	—	—	—	—	—	262	718	x	x	x	x
2011 Anzahl	3 283	1 609	31	1 578	28 391	5 250	10 916	x	x	x	x
2011 gewichtet	—	—	—	—	—	292	607	x	x	x	x
2016 %	—	57,9	2,2	97,8	—	14,3	39,2	x	x	x	x
2011 %	—	49,0	1,9	98,1	—	18,5	38,4	x	x	x	x

2016 und 2011 nach Gemeinden

Von den gültigen Stimmen entfielen auf														Merkmal
PIRA- TEN	REP	FREIE WÄHLER	NPD	Die PARTEI	ALFA	Graue Panther	DKP	Liberales	BIG	EINHEIT	Wähler- gruppen (Seite 212)	darunter	Son- stige	
												FREIE WÄHLER		
535013 Mücke														
x	x	x	x	x	x	x	x	x	x	x	x	32 832	32 832	x 2016 Anzahl
x	x	x	x	x	x	x	x	x	x	x	x	1 167	1 167	x 2016 gewichtet
x	x	x	x	x	x	x	x	x	x	x	x	23 646	23 646	x 2011 Anzahl
x	x	x	x	x	x	x	x	x	x	x	x	832	832	x 2011 gewichtet
x	x	x	x	x	x	x	x	x	x	x	x	29,3	29,3	x 2016 %
x	x	x	x	x	x	x	x	x	x	x	x	22,0	22,0	x 2011 %
535014 Romrod, Stadt														
x	x	x	x	x	x	x	x	x	x	x	x	12 239	x	x 2016 Anzahl
x	x	x	x	x	x	x	x	x	x	x	x	865	x	x 2016 gewichtet
x	x	x	x	x	x	x	x	x	x	x	x	9 062	x	x 2011 Anzahl
x	x	x	x	x	x	x	x	x	x	x	x	642	x	x 2011 gewichtet
x	x	x	x	x	x	x	x	x	x	x	x	56,8	x	x 2016 %
x	x	x	x	x	x	x	x	x	x	x	x	49,0	x	x 2011 %
535015 Schlitz, Stadt														
x	x	x	x	x	x	x	x	x	x	x	x	18 120	18 120	x 2016 Anzahl
x	x	x	x	x	x	x	x	x	x	x	x	648	648	x 2016 gewichtet
x	x	x	x	x	x	x	x	x	x	x	x	11 999	x	x 2011 Anzahl
x	x	x	x	x	x	x	x	x	x	x	x	424	x	x 2011 gewichtet
x	x	x	x	x	x	x	x	x	x	x	x	15,9	15,9	x 2016 %
x	x	x	x	x	x	x	x	x	x	x	x	10,7	x	x 2011 %
535016 Schotten, Stadt														
x	x	x	x	x	x	x	x	x	x	x	x	18 566	18 566	x 2016 Anzahl
x	x	x	x	x	x	x	x	x	x	x	x	553	553	x 2016 gewichtet
x	x	x	x	x	x	x	x	x	x	x	x	10 436	10 436	x 2011 Anzahl
x	x	x	x	x	x	x	x	x	x	x	x	311	311	x 2011 gewichtet
x	x	x	x	x	x	x	x	x	x	x	x	13,6	13,6	x 2016 %
x	x	x	x	x	x	x	x	x	x	x	x	7,9	7,9	x 2011 %
535017 Schwalmtal														
x	x	x	x	x	x	x	x	x	x	x	x	13 493	13 493	x 2016 Anzahl
x	x	x	x	x	x	x	x	x	x	x	x	952	952	x 2016 gewichtet
x	x	x	x	x	x	x	x	x	x	x	x	3 673	3 673	x 2011 Anzahl
x	x	x	x	x	x	x	x	x	x	x	x	259	259	x 2011 gewichtet
x	x	x	x	x	x	x	x	x	x	x	x	66,2	66,2	x 2016 %
x	x	x	x	x	x	x	x	x	x	x	x	18,9	18,9	x 2011 %
535018 Ulrichstein, Stadt														
x	x	x	x	x	x	x	x	x	x	x	x	8 974	5 975	x 2016 Anzahl
x	x	x	x	x	x	x	x	x	x	x	x	657	437	x 2016 gewichtet
x	x	x	x	x	x	x	x	x	x	x	x	3 781	2 900	x 2011 Anzahl
x	x	x	x	x	x	x	x	x	x	x	x	192	147	x 2011 gewichtet
x	x	x	x	x	x	x	x	x	x	x	x	48,3	32,2	x 2016 %
x	x	x	x	x	x	x	x	x	x	x	x	13,4	10,3	x 2011 %
535019 Wartenberg														
x	x	x	x	x	x	x	x	x	x	x	x	15 082	15 082	x 2016 Anzahl
x	x	x	x	x	x	x	x	x	x	x	x	852	852	x 2016 gewichtet
x	x	x	x	x	x	x	x	x	x	x	x	12 225	12 225	x 2011 Anzahl
x	x	x	x	x	x	x	x	x	x	x	x	679	679	x 2011 gewichtet
x	x	x	x	x	x	x	x	x	x	x	x	46,5	46,5	x 2016 %
x	x	x	x	x	x	x	x	x	x	x	x	43,1	43,1	x 2011 %

7. Ergebnisse der Gemeindewahlen

Merkmal	Wahlbe- rechtigte	Wählerinnen und Wähler ---- Wahlbe- teiligung	Abgegebene Stimmzettel		Gültige Stimmen						
			un- gültig	gültig		CDU	SPD	GRÜNE	DIE LINKE	FDP	AfD
Regierungsbezirk Kassel											
2016 Anzahl	968 849	501 871	19 547	482 324	16 457 750	4 823 018	5 492 698	1 466 945	69 376	822 058	479 306
2016 gewichtet	—	—	—	—	—	144 934	167 985	32 066	2 063	22 098	7 584
2011 Anzahl	968 298	496 968	19 013	477 955	16 565 122	5 179 459	6 386 578	2 082 898	70 097	532 653	x
2011 gewichtet	—	—	—	—	—	151 580	189 332	45 753	2 059	15 250	x
2016 %	—	51,8	3,9	96,1	—	30,0	34,8	6,6	0,4	4,6	1,6
2011 %	—	51,3	3,8	96,2	—	31,7	39,6	9,6	0,4	3,2	x
611000 Kassel, documenta-Stadt											
2016 Anzahl	150 033	64 157	2 520	61 637	4 189 694	867 865	1 234 378	754 369	x	235 697	459 707
2016 gewichtet	—	—	—	—	—	12 768	18 160	11 098	x	3 467	6 763
2011 Anzahl	145 654	61 766	2 647	59 119	4 010 708	970 344	1 457 918	998 621	x	101 093	x
2011 gewichtet	—	—	—	—	—	14 303	21 490	14 720	x	1 490	x
2016 %	—	42,8	3,9	96,1	—	20,7	29,5	18,0	x	5,6	11,0
2011 %	—	42,4	4,3	95,7	—	24,2	36,4	24,9	x	2,5	x
631 Landkreis Fulda											
2016 Anzahl	172 884	94 584	3 226	91 358	3 094 010	1 514 488	509 075	195 714	x	143 633	x
2016 gewichtet	—	—	—	—	—	45 505	14 665	4 323	x	3 638	x
2011 Anzahl	169 671	87 121	2 929	84 192	2 836 356	1 490 469	587 074	273 787	1 572	85 564	x
2011 gewichtet	—	—	—	—	—	44 397	17 381	6 122	48	2 461	x
2016 %	—	54,7	3,4	96,6	—	49,8	16,1	4,7	x	4,0	x
2011 %	—	51,3	3,4	96,6	—	52,7	20,6	7,3	0,1	2,9	x
631001 Bad Salzschlirf											
2016 Anzahl	2 541	1 252	47	1 205	17 041	6 350	2 834	x	x	x	x
2016 gewichtet	—	—	—	—	—	449	200	x	x	x	x
2011 Anzahl	2 388	1 157	34	1 123	15 968	6 562	2 496	x	x	x	x
2011 gewichtet	—	—	—	—	—	461	176	x	x	x	x
2016 %	—	49,3	3,8	96,2	—	37,3	16,6	x	x	x	x
2011 %	—	48,5	2,9	97,1	—	41,1	15,6	x	x	x	x
631002 Burghaun, Marktgemeinde											
2016 Anzahl	5 258	3 116	116	3 000	84 963	41 100	32 836	x	x	11 027	x
2016 gewichtet	—	—	—	—	—	1 451	1 159	x	x	389	x
2011 Anzahl	5 244	3 049	71	2 978	82 320	29 654	35 963	8 223	x	8 480	x
2011 gewichtet	—	—	—	—	—	1 073	1 301	297	x	307	x
2016 %	—	59,3	3,7	96,3	—	48,4	38,6	x	x	13,0	x
2011 %	—	58,1	2,3	97,7	—	36,0	43,7	10,0	x	10,3	x
631003 Dipperz											
2016 Anzahl	2 765	1 706	59	1 647	23 070	11 891	x	x	x	x	x
2016 gewichtet	—	—	—	—	—	849	x	x	x	x	x
2011 Anzahl	2 623	1 530	34	1 496	20 688	10 891	x	x	x	x	x
2011 gewichtet	—	—	—	—	—	788	x	x	x	x	x
2016 %	—	61,7	3,5	96,5	—	51,5	x	x	x	x	x
2011 %	—	58,3	2,2	97,8	—	52,6	x	x	x	x	x
631004 Ebersburg											
2016 Anzahl	3 610	2 343	56	2 287	48 713	26 527	8 703	x	x	x	x
2016 gewichtet	—	—	—	—	—	1 245	409	x	x	x	x
2011 Anzahl	3 583	1 997	62	1 935	40 359	26 153	7 854	x	x	x	x
2011 gewichtet	—	—	—	—	—	1 254	377	x	x	x	x
2016 %	—	64,9	2,4	97,6	—	54,5	17,9	x	x	x	x
2011 %	—	55,7	3,1	96,9	—	64,8	19,5	x	x	x	x

2016 und 2011 nach Gemeinden

Von den gültigen Stimmen entfielen auf														Merkmal
PIRA- TEN	REP	FREIE WÄHLER	NPD	Die PARTEI	ALFA	Graue Panther	DKP	Liberales	BIG	EINHEIT	Wähler- gruppen (Seite 212)	darunter	Son- stige	
												FREIE WÄHLER		
Regierungsbezirk Kassel														
67 961	84 222	125 240	x	x	x	x	x	x	x	x	3 026 926	1 486 093	x	2016 Anzahl
1 039	1 571	1 842	x	x	x	x	x	x	x	x	101 140	57 282	x	2016 gewichtet
111 577	24 966	x	x	x	x	x	x	x	x	x	2 176 894	1 162 446	x	2011 Anzahl
1 725	510	x	x	x	x	x	x	x	x	x	71 737	40 136	x	2011 gewichtet
0,2	0,3	0,4	x	x	x	x	x	x	x	x	21,0	11,9	x	2016 %
0,4	0,1	x	x	x	x	x	x	x	x	x	15,0	8,4	x	2011 %
611000 Kassel, documenta-Stadt														
67 251	x	125 240	x	x	x	x	x	x	x	x	445 187	x	x	2016 Anzahl
989	x	1 842	x	x	x	x	x	x	x	x	6 549	x	x	2016 gewichtet
108 095	x	x	x	x	x	x	x	x	x	x	374 637	74 075	x	2011 Anzahl
1 593	x	x	x	x	x	x	x	x	x	x	5 522	1 092	x	2011 gewichtet
1,6	x	3,0	x	x	x	x	x	x	x	x	10,6	x	x	2016 %
2,7	x	x	x	x	x	x	x	x	x	x	9,3	1,8	x	2011 %
631 Landkreis Fulda														
x	84 222	x	x	x	x	x	x	x	x	x	646 878	106 110	x	2016 Anzahl
x	1 571	x	x	x	x	x	x	x	x	x	21 656	4 542	x	2016 gewichtet
x	19 483	x	x	x	x	x	x	x	x	x	378 407	270 821	x	2011 Anzahl
x	351	x	x	x	x	x	x	x	x	x	13 432	9 405	x	2011 gewichtet
x	1,7	x	x	x	x	x	x	x	x	x	23,7	5,0	x	2016 %
x	0,4	x	x	x	x	x	x	x	x	x	16,0	11,2	x	2011 %
631001 Bad Salzschlirf														
x	x	x	x	x	x	x	x	x	x	x	7 857	7 857	x	2016 Anzahl
x	x	x	x	x	x	x	x	x	x	x	556	556	x	2016 gewichtet
x	x	x	x	x	x	x	x	x	x	x	6 910	6 910	x	2011 Anzahl
x	x	x	x	x	x	x	x	x	x	x	486	486	x	2011 gewichtet
x	x	x	x	x	x	x	x	x	x	x	46,1	46,1	x	2016 %
x	x	x	x	x	x	x	x	x	x	x	43,3	43,3	x	2011 %
631002 Burghaun, Marktgemeinde														
x	x	x	x	x	x	x	x	x	x	x	x	x	x	2016 Anzahl
x	x	x	x	x	x	x	x	x	x	x	x	x	x	2016 gewichtet
x	x	x	x	x	x	x	x	x	x	x	x	x	x	2011 Anzahl
x	x	x	x	x	x	x	x	x	x	x	x	x	x	2011 gewichtet
x	x	x	x	x	x	x	x	x	x	x	x	x	x	2016 %
x	x	x	x	x	x	x	x	x	x	x	x	x	x	2011 %
631003 Dipperz														
x	x	x	x	x	x	x	x	x	x	x	11 179	x	x	2016 Anzahl
x	x	x	x	x	x	x	x	x	x	x	798	x	x	2016 gewichtet
x	x	x	x	x	x	x	x	x	x	x	9 797	x	x	2011 Anzahl
x	x	x	x	x	x	x	x	x	x	x	708	x	x	2011 gewichtet
x	x	x	x	x	x	x	x	x	x	x	48,5	x	x	2016 %
x	x	x	x	x	x	x	x	x	x	x	47,4	x	x	2011 %
631004 Ebersburg														
x	2 108	x	x	x	x	x	x	x	x	x	11 375	11 375	x	2016 Anzahl
x	99	x	x	x	x	x	x	x	x	x	534	534	x	2016 gewichtet
x	x	x	x	x	x	x	x	x	x	x	6 352	6 352	x	2011 Anzahl
x	x	x	x	x	x	x	x	x	x	x	305	305	x	2011 gewichtet
x	4,3	x	x	x	x	x	x	x	x	x	23,4	23,4	x	2016 %
x	x	x	x	x	x	x	x	x	x	x	15,7	15,7	x	2011 %

7. Ergebnisse der Gemeindewahlen

Merkmal	Wahlbe- rechtigte	Wählerinnen und Wähler ---- Wahlbe- teiligung	Abgegebene Stimmzettel		Gültige Stimmen						
			un- gültig	gültig		CDU	SPD	GRÜNE	DIE LINKE	FDP	AfD
631005 Ehrenberg (Rhön)											
2016 Anzahl	2 120	1 465	37	1 428	19 742	6 201	3 705	x	x	x	x
2016 gewichtet	—	—	—	—	—	449	268	x	x	x	x
2011 Anzahl	2 130	1 364	47	1 317	18 170	5 592	4 009	x	x	x	x
2011 gewichtet	—	—	—	—	—	405	291	x	x	x	x
2016 %	—	69,1	2,5	97,5	—	31,4	18,8	x	x	x	x
2011 %	—	64,0	3,4	96,6	—	30,8	22,1	x	x	x	x
631006 Eichenzell											
2016 Anzahl	9 030	5 450	176	5 274	180 627	82 561	40 195	x	x	x	x
2016 gewichtet	—	—	—	—	—	2 411	1 174	x	x	x	x
2011 Anzahl	8 752	4 711	129	4 582	158 111	88 801	56 730	x	x	x	x
2011 gewichtet	—	—	—	—	—	2 573	1 644	x	x	x	x
2016 %	—	60,4	3,2	96,8	—	45,7	22,3	x	x	x	x
2011 %	—	53,8	2,7	97,3	—	56,2	35,9	x	x	x	x
631007 Eiterfeld, Marktgemeinde											
2016 Anzahl	5 693	3 684	105	3 579	102 791	44 082	13 228	5 350	x	x	x
2016 gewichtet	—	—	—	—	—	1 535	461	186	x	x	x
2011 Anzahl	5 736	3 659	102	3 557	103 604	44 166	16 099	7 866	x	x	x
2011 gewichtet	—	—	—	—	—	1 516	553	270	x	x	x
2016 %	—	64,7	2,9	97,1	—	42,9	12,9	5,2	x	x	x
2011 %	—	63,8	2,8	97,2	—	42,6	15,5	7,6	x	x	x
631008 Flieden											
2016 Anzahl	7 001	4 256	150	4 106	94 482	54 374	17 857	9 910	x	x	x
2016 gewichtet	—	—	—	—	—	2 363	776	431	x	x	x
2011 Anzahl	6 900	3 917	140	3 777	87 756	50 742	28 223	x	x	8 791	x
2011 gewichtet	—	—	—	—	—	2 184	1 215	x	x	378	x
2016 %	—	60,8	3,5	96,5	—	57,5	18,9	10,5	x	x	x
2011 %	—	56,8	3,6	96,4	—	57,8	32,2	x	x	10,0	x
631009 Fulda, Stadt											
2016 Anzahl	49 977	22 065	799	21 266	1 186 111	551 022	180 747	142 723	x	77 825	x
2016 gewichtet	—	—	—	—	—	9 879	3 241	2 559	x	1 395	x
2011 Anzahl	48 621	20 021	888	19 133	1 062 777	541 795	195 274	189 404	x	36 083	x
2011 gewichtet	—	—	—	—	—	9 754	3 515	3 410	x	650	x
2016 %	—	44,2	3,6	96,4	—	46,5	15,2	12,0	x	6,6	x
2011 %	—	41,2	4,4	95,6	—	51,0	18,4	17,8	x	3,4	x
631010 Gersfeld (Rhön), Stadt											
2016 Anzahl	4 458	2 780	78	2 702	77 165	25 118	24 544	4 061	x	8 453	x
2016 gewichtet	—	—	—	—	—	880	859	142	x	296	x
2011 Anzahl	4 457	2 493	109	2 384	67 650	15 507	21 284	6 794	x	9 243	x
2011 gewichtet	—	—	—	—	—	546	750	239	x	326	x
2016 %	—	62,4	2,8	97,2	—	32,6	31,8	5,3	x	11,0	x
2011 %	—	55,9	4,4	95,6	—	22,9	31,5	10,0	x	13,7	x
631011 Großenlöder											
2016 Anzahl	6 976	3 982	125	3 857	107 519	50 188	15 321	x	x	x	x
2016 gewichtet	—	—	—	—	—	1 800	550	x	x	x	x
2011 Anzahl	6 876	3 467	114	3 353	92 393	50 934	18 298	x	x	x	x
2011 gewichtet	—	—	—	—	—	1 848	664	x	x	x	x
2016 %	—	57,1	3,1	96,9	—	46,7	14,2	x	x	x	x
2011 %	—	50,4	3,3	96,7	—	55,1	19,8	x	x	x	x

2016 und 2011 nach Gemeinden

Von den gültigen Stimmen entfielen auf														Merkmal
PIRA- TEN	REP	FREIE WÄHLER	NPD	Die PARTEI	ALFA	Graue Panther	DKP	Liberalen	BIG	EINHEIT	Wähler- gruppen (Seite 212)	darunter	Son- stige	
												FREIE WÄHLER		
631005 Ehrenberg (Rhön)														
x	x	x	x	x	x	x	x	x	x	x	9 836	x	x	2016 Anzahl
x	x	x	x	x	x	x	x	x	x	x	711	x	x	2016 gewichtet
x	x	x	x	x	x	x	x	x	x	x	8 569	x	x	2011 Anzahl
x	x	x	x	x	x	x	x	x	x	x	621	x	x	2011 gewichtet
x	x	x	x	x	x	x	x	x	x	x	49,8	x	x	2016 %
x	x	x	x	x	x	x	x	x	x	x	47,2	x	x	2011 %
631006 Eichenzell														
x	x	x	x	x	x	x	x	x	x	x	57 871	x	x	2016 Anzahl
x	x	x	x	x	x	x	x	x	x	x	1 690	x	x	2016 gewichtet
x	x	x	x	x	x	x	x	x	x	x	12 580	12 580	x	2011 Anzahl
x	x	x	x	x	x	x	x	x	x	x	365	365	x	2011 gewichtet
x	x	x	x	x	x	x	x	x	x	x	32,0	x	x	2016 %
x	x	x	x	x	x	x	x	x	x	x	8,0	8,0	x	2011 %
631007 Eiterfeld, Marktgemeinde														
x	x	x	x	x	x	x	x	x	x	x	40 131	40 131	x	2016 Anzahl
x	x	x	x	x	x	x	x	x	x	x	1 397	1 397	x	2016 gewichtet
x	x	x	x	x	x	x	x	x	x	x	35 473	35 473	x	2011 Anzahl
x	x	x	x	x	x	x	x	x	x	x	1 218	1 218	x	2011 gewichtet
x	x	x	x	x	x	x	x	x	x	x	39,0	39,0	x	2016 %
x	x	x	x	x	x	x	x	x	x	x	34,2	34,2	x	2011 %
631008 Flieden														
x	x	x	x	x	x	x	x	x	x	x	12 341	x	x	2016 Anzahl
x	x	x	x	x	x	x	x	x	x	x	536	x	x	2016 gewichtet
x	x	x	x	x	x	x	x	x	x	x	x	x	x	2011 Anzahl
x	x	x	x	x	x	x	x	x	x	x	x	x	x	2011 gewichtet
x	x	x	x	x	x	x	x	x	x	x	13,1	x	x	2016 %
x	x	x	x	x	x	x	x	x	x	x	x	x	x	2011 %
631009 Fulda, Stadt														
x	82 114	x	x	x	x	x	x	x	x	x	151 680	x	x	2016 Anzahl
x	1 472	x	x	x	x	x	x	x	x	x	2 719	x	x	2016 gewichtet
x	19 483	x	x	x	x	x	x	x	x	x	80 738	49 355	x	2011 Anzahl
x	351	x	x	x	x	x	x	x	x	x	1 454	889	x	2011 gewichtet
x	6,9	x	x	x	x	x	x	x	x	x	12,8	x	x	2016 %
x	1,8	x	x	x	x	x	x	x	x	x	7,6	4,6	x	2011 %
631010 Gersfeld (Rhön), Stadt														
x	x	x	x	x	x	x	x	x	x	x	14 989	14 989	x	2016 Anzahl
x	x	x	x	x	x	x	x	x	x	x	525	525	x	2016 gewichtet
x	x	x	x	x	x	x	x	x	x	x	14 822	x	x	2011 Anzahl
x	x	x	x	x	x	x	x	x	x	x	522	x	x	2011 gewichtet
x	x	x	x	x	x	x	x	x	x	x	19,4	19,4	x	2016 %
x	x	x	x	x	x	x	x	x	x	x	21,9	x	x	2011 %
631011 Großenlöder														
x	x	x	x	x	x	x	x	x	x	x	42 010	x	x	2016 Anzahl
x	x	x	x	x	x	x	x	x	x	x	1 507	x	x	2016 gewichtet
x	x	x	x	x	x	x	x	x	x	x	23 161	x	x	2011 Anzahl
x	x	x	x	x	x	x	x	x	x	x	841	x	x	2011 gewichtet
x	x	x	x	x	x	x	x	x	x	x	39,1	x	x	2016 %
x	x	x	x	x	x	x	x	x	x	x	25,1	x	x	2011 %

7. Ergebnisse der Gemeindewahlen

Merkmal	Wahlbe- rechtigte	Wählerinnen und Wähler ---- Wahlbe- teiligung	Abgegebene Stimmzettel		Gültige Stimmen						
			un- gültig	gültig		CDU	SPD	GRÜNE	DIE LINKE	FDP	AfD
631012 Hilders											
2016 Anzahl	3 770	2 381	75	2 306	47 622	22 787	x	x	x	x	x
2016 gewichtet	—	—	—	—	—	1 103	x	x	x	x	x
2011 Anzahl	3 738	2 274	85	2 189	44 266	24 007	x	x	x	x	x
2011 gewichtet	—	—	—	—	—	1 187	x	x	x	x	x
2016 %	—	63,2	3,1	96,9	—	47,8	x	x	x	x	x
2011 %	—	60,8	3,7	96,3	—	54,2	x	x	x	x	x
631013 Hofbieber											
2016 Anzahl	4 747	3 232	129	3 103	81 025	51 319	x	x	x	3 727	x
2016 gewichtet	—	—	—	—	—	1 965	x	x	x	143	x
2011 Anzahl	4 746	3 167	94	3 073	84 259	36 073	10 165	11 772	x	2 499	x
2011 gewichtet	—	—	—	—	—	1 316	371	429	x	91	x
2016 %	—	68,1	4,0	96,0	—	63,3	x	x	x	4,6	x
2011 %	—	66,7	3,0	97,0	—	42,8	12,1	14,0	x	3,0	x
631014 Hosenfeld											
2016 Anzahl	3 813	2 432	88	2 344	48 451	26 540	x	x	x	x	x
2016 gewichtet	—	—	—	—	—	1 284	x	x	x	x	x
2011 Anzahl	3 791	2 237	79	2 158	43 805	25 206	1 680	x	x	x	x
2011 gewichtet	—	—	—	—	—	1 242	83	x	x	x	x
2016 %	—	63,8	3,6	96,4	—	54,8	x	x	x	x	x
2011 %	—	59,0	3,5	96,5	—	57,5	3,8	x	x	x	x
631015 Hünfeld, Konrad-Zuse-Stadt											
2016 Anzahl	12 698	6 909	238	6 671	202 521	122 536	32 582	x	x	13 957	x
2016 gewichtet	—	—	—	—	—	4 036	1 073	x	x	460	x
2011 Anzahl	12 434	6 580	216	6 364	192 019	118 373	35 902	x	x	10 105	x
2011 gewichtet	—	—	—	—	—	3 923	1 190	x	x	335	x
2016 %	—	54,4	3,4	96,6	—	60,5	16,1	x	x	6,9	x
2011 %	—	52,9	3,3	96,7	—	61,6	18,7	x	x	5,3	x
631016 Kalbach											
2016 Anzahl	5 098	3 346	81	3 265	93 610	41 854	32 805	x	x	x	x
2016 gewichtet	—	—	—	—	—	1 460	1 144	x	x	x	x
2011 Anzahl	5 052	3 015	84	2 931	82 560	51 200	26 064	x	x	x	x
2011 gewichtet	—	—	—	—	—	1 818	925	x	x	x	x
2016 %	—	65,6	2,4	97,6	—	44,7	35,0	x	x	x	x
2011 %	—	59,7	2,8	97,2	—	62,0	31,6	x	x	x	x
631017 Künzell											
2016 Anzahl	13 155	6 669	233	6 436	217 831	103 174	28 648	21 000	x	13 807	x
2016 gewichtet	—	—	—	—	—	3 048	846	620	x	408	x
2011 Anzahl	12 842	6 147	166	5 981	204 520	108 400	26 266	29 031	x	6 516	x
2011 gewichtet	—	—	—	—	—	3 170	768	849	x	191	x
2016 %	—	50,7	3,5	96,5	—	47,4	13,2	9,6	x	6,3	x
2011 %	—	47,9	2,7	97,3	—	53,0	12,8	14,2	x	3,2	x
631018 Neuhoof											
2016 Anzahl	8 783	4 949	199	4 750	156 525	82 519	24 463	12 670	x	x	x
2016 gewichtet	—	—	—	—	—	2 504	742	384	x	x	x
2011 Anzahl	8 669	4 285	118	4 167	137 245	82 024	32 952	20 697	1 572	x	x
2011 gewichtet	—	—	—	—	—	2 490	1 000	628	48	x	x
2016 %	—	56,3	4,0	96,0	—	52,7	15,6	8,1	x	x	x
2011 %	—	49,4	2,8	97,2	—	59,8	24,0	15,1	1,1	x	x

7. Ergebnisse der Gemeindewahlen

Merkmal	Wahlbe- rechtigte	Wählerinnen und Wähler ---- Wahlbe- teiligung	Abgegebene Stimmzettel		Gültige Stimmen						
			un- gültig	gültig		CDU	SPD	GRÜNE	DIE LINKE	FDP	AfD
631019 Nüsttal											
2016 Anzahl	2 258	1 466	59	1 407	18 665	12 398	x	x	x	x	x
2016 gewichtet	—	—	—	—	—	935	x	x	x	x	x
2011 Anzahl	2 267	1 412	23	1 389	18 457	11 740	3 065	x	x	x	x
2011 gewichtet	—	—	—	—	—	884	231	x	x	x	x
2016 %	—	64,9	4,0	96,0	—	66,4	x	x	x	x	x
2011 %	—	62,3	1,6	98,4	—	63,6	16,6	x	x	x	x
631020 Petersberg											
2016 Anzahl	12 219	6 712	209	6 503	212 998	114 999	37 991	x	x	9 373	x
2016 gewichtet	—	—	—	—	—	3 511	1 160	x	x	286	x
2011 Anzahl	11 762	6 180	150	6 030	204 107	123 515	47 084	x	x	x	x
2011 gewichtet	—	—	—	—	—	3 649	1 391	x	x	x	x
2016 %	—	54,9	3,1	96,9	—	54,0	17,8	x	x	4,4	x
2011 %	—	52,5	2,4	97,6	—	60,5	23,1	x	x	x	x
631021 Poppenhausen (Wasserkuppe)											
2016 Anzahl	2 064	1 395	44	1 351	19 113	11 450	x	x	x	x	x
2016 gewichtet	—	—	—	—	—	809	x	x	x	x	x
2011 Anzahl	2 033	1 320	70	1 250	17 514	11 535	x	x	x	x	x
2011 gewichtet	—	—	—	—	—	823	x	x	x	x	x
2016 %	—	67,6	3,2	96,8	—	59,9	x	x	x	x	x
2011 %	—	64,9	5,3	94,7	—	65,9	x	x	x	x	x
631022 Rasdorf											
2016 Anzahl	1 291	785	60	725	8 463	8 463	x	x	x	x	x
2016 gewichtet	—	—	—	—	—	725	x	x	x	x	x
2011 Anzahl	1 317	866	25	841	11 814	7 716	4 098	x	x	x	x
2011 gewichtet	—	—	—	—	—	549	292	x	x	x	x
2016 %	—	60,8	7,6	92,4	—	100,0	x	x	x	x	x
2011 %	—	65,8	2,9	97,1	—	65,3	34,7	x	x	x	x
631023 Tann (Rhön), Stadt											
2016 Anzahl	3 559	2 209	63	2 146	44 962	17 035	12 616	x	x	5 464	x
2016 gewichtet	—	—	—	—	—	813	602	x	x	261	x
2011 Anzahl	3 710	2 273	89	2 184	45 994	19 883	13 568	x	x	3 847	x
2011 gewichtet	—	—	—	—	—	944	644	x	x	183	x
2016 %	—	62,1	2,9	97,1	—	37,9	28,1	x	x	12,2	x
2011 %	—	61,3	3,9	96,1	—	43,2	29,5	x	x	8,4	x
632 Landkreis Hersfeld-Rotenburg											
2016 Anzahl	97 079	52 462	2 127	50 335	1 317 632	333 567	510 077	32 785	12 557	66 148	x
2016 gewichtet	—	—	—	—	—	12 456	20 587	964	342	2 163	x
2011 Anzahl	98 539	51 434	1 739	49 695	1 400 446	399 225	624 822	54 078	10 503	53 448	x
2011 gewichtet	—	—	—	—	—	14 104	23 130	1 482	257	1 500	x
2016 %	—	54,0	4,1	95,9	—	24,7	40,9	1,9	0,7	4,3	x
2011 %	—	52,2	3,4	96,6	—	28,4	46,5	3,0	0,5	3,0	x
632001 Alheim											
2016 Anzahl	3 999	2 395	83	2 312	49 172	19 254	23 448	x	x	6 470	x
2016 gewichtet	—	—	—	—	—	905	1 102	x	x	304	x
2011 Anzahl	4 061	2 349	89	2 260	47 939	20 914	25 086	x	x	1 939	x
2011 gewichtet	—	—	—	—	—	986	1 183	x	x	91	x
2016 %	—	59,9	3,5	96,5	—	39,2	47,7	x	x	13,2	x
2011 %	—	57,8	3,8	96,2	—	43,6	52,3	x	x	4,0	x

7. Ergebnisse der Gemeindewahlen

Merkmal	Wahlbe- rechtigte	Wählerinnen und Wähler ---- Wahlbe- teiligung	Abgegebene Stimmzettel		Gültige Stimmen						
			un- gültig	gültig		CDU	SPD	GRÜNE	DIE LINKE	FDP	AfD
632002 Bad Hersfeld, Kreisstadt											
2016 Anzahl	22 957	10 090	431	9 659	354 126	68 272	115 135	27 234	12 557	42 403	x
2016 gewichtet	—	—	—	—	—	1 862	3 140	743	342	1 157	x
2011 Anzahl	22 848	9 530	312	9 218	388 641	70 950	150 283	41 182	9 035	42 228	x
2011 gewichtet	—	—	—	—	—	1 683	3 564	977	214	1 002	x
2016 %	—	44,0	4,3	95,7	—	19,3	32,5	7,7	3,5	12,0	x
2011 %	—	41,7	3,3	96,7	—	18,3	38,7	10,6	2,3	10,9	x
632003 Bebra, Stadt											
2016 Anzahl	10 851	5 460	243	5 217	178 886	73 939	51 240	x	x	3 963	x
2016 gewichtet	—	—	—	—	—	2 156	1 494	x	x	116	x
2011 Anzahl	10 964	5 616	189	5 427	184 719	81 609	65 423	x	1 468	1 499	x
2011 gewichtet	—	—	—	—	—	2 398	1 922	x	43	44	x
2016 %	—	50,3	4,5	95,5	—	41,3	28,6	x	x	2,2	x
2011 %	—	51,2	3,4	96,6	—	44,2	35,4	x	0,8	0,8	x
632004 Breitenbach a. Herzberg											
2016 Anzahl	1 492	802	25	777	9 517	x	4 631	x	x	x	x
2016 gewichtet	—	—	—	—	—	x	378	x	x	x	x
2011 Anzahl	1 519	806	48	758	9 144	x	4 642	x	x	x	x
2011 gewichtet	—	—	—	—	—	x	385	x	x	x	x
2016 %	—	53,8	3,1	96,9	—	x	48,7	x	x	x	x
2011 %	—	53,1	6,0	94,0	—	x	50,8	x	x	x	x
632005 Cornberg											
2016 Anzahl	1 176	595	19	576	5 875	865	3 046	x	x	x	x
2016 gewichtet	—	—	—	—	—	85	299	x	x	x	x
2011 Anzahl	1 218	633	22	611	8 671	1 296	5 596	x	x	x	x
2011 gewichtet	—	—	—	—	—	91	394	x	x	x	x
2016 %	—	50,6	3,2	96,8	—	14,7	51,8	x	x	x	x
2011 %	—	52,0	3,5	96,5	—	14,9	64,5	x	x	x	x
632006 Friedewald											
2016 Anzahl	2 020	1 121	50	1 071	14 971	x	9 134	x	x	x	x
2016 gewichtet	—	—	—	—	—	x	653	x	x	x	x
2011 Anzahl	2 031	1 123	36	1 087	14 992	2 413	6 599	x	x	x	x
2011 gewichtet	—	—	—	—	—	175	478	x	x	x	x
2016 %	—	55,5	4,5	95,5	—	x	61,0	x	x	x	x
2011 %	—	55,3	3,2	96,8	—	16,1	44,0	x	x	x	x
632007 Hauneck											
2016 Anzahl	2 616	1 443	43	1 400	23 696	3 808	12 467	x	x	x	x
2016 gewichtet	—	—	—	—	—	225	737	x	x	x	x
2011 Anzahl	2 639	1 488	44	1 444	24 471	4 342	13 272	x	x	x	x
2011 gewichtet	—	—	—	—	—	256	783	x	x	x	x
2016 %	—	55,2	3,0	97,0	—	16,1	52,6	x	x	x	x
2011 %	—	56,4	3,0	97,0	—	17,7	54,2	x	x	x	x
632008 Haunetal											
2016 Anzahl	2 370	1 524	43	1 481	20 996	8 144	6 386	x	x	x	x
2016 gewichtet	—	—	—	—	—	574	450	x	x	x	x
2011 Anzahl	2 428	1 620	69	1 551	32 756	12 783	15 066	x	x	x	x
2011 gewichtet	—	—	—	—	—	605	713	x	x	x	x
2016 %	—	64,3	2,8	97,2	—	38,8	30,4	x	x	x	x
2011 %	—	66,7	4,3	95,7	—	39,0	46,0	x	x	x	

2016 und 2011 nach Gemeinden

Von den gültigen Stimmen entfielen auf														Merkmal
PIRA- TEN	REP	FREIE WÄHLER	NPD	Die PARTEI	ALFA	Graue Panther	DKP	Liberales	BIG	EINHEIT	Wähler- gruppen (Seite 212)	darunter	Son- stige	
												FREIE WÄHLER		
632002 Bad Hersfeld, Kreisstadt														
x	x	x	x	x	x	x	x	x	x	x	88 525	25 282	x	2016 Anzahl
x	x	x	x	x	x	x	x	x	x	x	2 415	690	x	2016 gewichtet
x	x	x	x	x	x	x	x	x	x	x	74 963	14 374	x	2011 Anzahl
x	x	x	x	x	x	x	x	x	x	x	1 778	341	x	2011 gewichtet
x	x	x	x	x	x	x	x	x	x	x	25,0	7,1	x	2016 %
x	x	x	x	x	x	x	x	x	x	x	19,3	3,7	x	2011 %
632003 Bebra, Stadt														
x	x	x	x	x	x	x	x	x	x	x	49 744	16 608	x	2016 Anzahl
x	x	x	x	x	x	x	x	x	x	x	1 451	484	x	2016 gewichtet
x	x	x	x	x	x	x	x	x	x	x	34 720	7 447	x	2011 Anzahl
x	x	x	x	x	x	x	x	x	x	x	1 020	219	x	2011 gewichtet
x	x	x	x	x	x	x	x	x	x	x	27,8	9,3	x	2016 %
x	x	x	x	x	x	x	x	x	x	x	18,8	4,0	x	2011 %
632004 Breitenbach a. Herzberg														
x	x	x	x	x	x	x	x	x	x	x	4 886	x	x	2016 Anzahl
x	x	x	x	x	x	x	x	x	x	x	399	x	x	2016 gewichtet
x	x	x	x	x	x	x	x	x	x	x	4 502	x	x	2011 Anzahl
x	x	x	x	x	x	x	x	x	x	x	373	x	x	2011 gewichtet
x	x	x	x	x	x	x	x	x	x	x	51,3	x	x	2016 %
x	x	x	x	x	x	x	x	x	x	x	49,2	x	x	2011 %
632005 Cornberg														
x	x	x	x	x	x	x	x	x	x	x	1 964	x	x	2016 Anzahl
x	x	x	x	x	x	x	x	x	x	x	193	x	x	2016 gewichtet
x	x	x	x	x	x	x	x	x	x	x	1 779	x	x	2011 Anzahl
x	x	x	x	x	x	x	x	x	x	x	125	x	x	2011 gewichtet
x	x	x	x	x	x	x	x	x	x	x	33,4	x	x	2016 %
x	x	x	x	x	x	x	x	x	x	x	20,5	x	x	2011 %
632006 Friedewald														
x	x	x	x	x	x	x	x	x	x	x	5 837	x	x	2016 Anzahl
x	x	x	x	x	x	x	x	x	x	x	418	x	x	2016 gewichtet
x	x	x	x	x	x	x	x	x	x	x	5 980	x	x	2011 Anzahl
x	x	x	x	x	x	x	x	x	x	x	434	x	x	2011 gewichtet
x	x	x	x	x	x	x	x	x	x	x	39,0	x	x	2016 %
x	x	x	x	x	x	x	x	x	x	x	39,9	x	x	2011 %
632007 Hauneck														
x	x	x	x	x	x	x	x	x	x	x	7 421	7 421	x	2016 Anzahl
x	x	x	x	x	x	x	x	x	x	x	438	438	x	2016 gewichtet
x	x	x	x	x	x	x	x	x	x	x	6 857	6 857	x	2011 Anzahl
x	x	x	x	x	x	x	x	x	x	x	405	405	x	2011 gewichtet
x	x	x	x	x	x	x	x	x	x	x	31,3	31,3	x	2016 %
x	x	x	x	x	x	x	x	x	x	x	28,0	28,0	x	2011 %
632008 Haunetal														
x	x	x	x	x	x	x	x	x	x	x	6 466	x	x	2016 Anzahl
x	x	x	x	x	x	x	x	x	x	x	456	x	x	2016 gewichtet
x	x	x	x	x	x	x	x	x	x	x	4 907	4 907	x	2011 Anzahl
x	x	x	x	x	x	x	x	x	x	x	232	232	x	2011 gewichtet
x	x	x	x	x	x	x	x	x	x	x	30,8	x	x	2016 %
x	x	x	x	x	x	x	x	x	x	x	15,0	15,0	x	2011 %

7. Ergebnisse der Gemeindewahlen

Merkmal	Wahlbe- rechtigte	Wählerinnen und Wähler ---- Wahlbe- teiligung	Abgegebene Stimmzettel		Gültige Stimmen						
			un- gültig	gültig		CDU	SPD	GRÜNE	DIE LINKE	FDP	AfD
632009 Heringen (Werra), Stadt											
2016 Anzahl	6 095	4 135	153	3 982	109 760	14 520	36 730	x	x	x	x
2016 gewichtet	—	—	—	—	—	527	1 333	x	x	x	x
2011 Anzahl	6 420	3 318	122	3 196	89 484	15 992	32 224	x	x	x	x
2011 gewichtet	—	—	—	—	—	571	1 151	x	x	x	x
2016 %	—	67,8	3,7	96,3	—	13,2	33,5	x	x	x	x
2011 %	—	51,7	3,7	96,3	—	17,9	36,0	x	x	x	x
632010 Hohenroda											
2016 Anzahl	2 548	1 496	42	1 454	30 765	3 992	13 811	x	x	3 318	x
2016 gewichtet	—	—	—	—	—	189	653	x	x	157	x
2011 Anzahl	2 694	1 565	50	1 515	31 752	4 901	15 901	x	x	4 133	x
2011 gewichtet	—	—	—	—	—	234	759	x	x	197	x
2016 %	—	58,7	2,8	97,2	—	13,0	44,9	x	x	10,8	x
2011 %	—	58,1	3,2	96,8	—	15,4	50,1	x	x	13,0	x
632011 Kirchheim											
2016 Anzahl	3 072	1 795	93	1 702	36 355	15 905	20 450	x	x	x	x
2016 gewichtet	—	—	—	—	—	745	957	x	x	x	x
2011 Anzahl	3 005	1 664	51	1 613	34 959	12 860	22 099	x	x	x	x
2011 gewichtet	—	—	—	—	—	593	1 020	x	x	x	x
2016 %	—	58,4	5,2	94,8	—	43,7	56,3	x	x	x	x
2011 %	—	55,4	3,1	96,9	—	36,8	63,2	x	x	x	x
632012 Ludwigsau											
2016 Anzahl	4 539	2 769	146	2 623	56 750	x	34 882	x	x	630	x
2016 gewichtet	—	—	—	—	—	x	1 612	x	x	29	x
2011 Anzahl	4 716	2 795	95	2 700	60 615	21 557	39 058	x	x	x	x
2011 gewichtet	—	—	—	—	—	960	1 740	x	x	x	x
2016 %	—	61,0	5,3	94,7	—	x	61,5	x	x	1,1	x
2011 %	—	59,3	3,4	96,6	—	35,6	64,4	x	x	x	x
632013 Nentershausen											
2016 Anzahl	2 296	1 453	51	1 402	20 017	6 780	13 237	x	x	x	x
2016 gewichtet	—	—	—	—	—	475	927	x	x	x	x
2011 Anzahl	2 387	1 519	44	1 475	21 023	7 721	13 302	x	x	x	x
2011 gewichtet	—	—	—	—	—	542	933	x	x	x	x
2016 %	—	63,3	3,5	96,5	—	33,9	66,1	x	x	x	x
2011 %	—	63,6	2,9	97,1	—	36,7	63,3	x	x	x	x
632014 Neuenstein											
2016 Anzahl	2 497	1 444	54	1 390	29 502	18 813	10 689	x	x	x	x
2016 gewichtet	—	—	—	—	—	886	504	x	x	x	x
2011 Anzahl	2 512	1 500	52	1 448	29 897	17 694	12 203	x	x	x	x
2011 gewichtet	—	—	—	—	—	857	591	x	x	x	x
2016 %	—	57,8	3,7	96,3	—	63,8	36,2	x	x	x	x
2011 %	—	59,7	3,5	96,5	—	59,2	40,8	x	x	x	x
632015 Niederaula, Marktgemeinde											
2016 Anzahl	4 364	2 555	87	2 468	72 045	11 081	31 509	2 806	x	x	x
2016 gewichtet	—	—	—	—	—	380	1 079	96	x	x	x
2011 Anzahl	4 422	2 308	66	2 242	62 330	21 893	36 310	4 127	x	x	x
2011 gewichtet	—	—	—	—	—	787	1 306	148	x	x	x
2016 %	—	58,5	3,4	96,6	—	15,4	43,7	3,9	x	x	x
2011 %	—	52,2	2,9	97,1	—	35,1	58,3	6,6	x	x	

7. Ergebnisse der Gemeindewahlen

Merkmal	Wahlbe- rechtigte	Wählerinnen und Wähler ---- Wahlbe- teiligung	Abgegebene Stimmzettel		Gültige Stimmen						
			un- gültig	gültig		CDU	SPD	GRÜNE	DIE LINKE	FDP	AfD
632016 Philippsthal (Werra), Marktgemeinde											
2016 Anzahl	3 503	1 915	72	1 843	39 393	7 960	18 764	x	x	x	x
2016 gewichtet	—	—	—	—	—	372	878	x	x	x	x
2011 Anzahl	3 573	1 883	61	1 822	39 038	8 177	19 779	x	x	x	x
2011 gewichtet	—	—	—	—	—	382	923	x	x	x	x
2016 %	—	54,7	3,8	96,2	—	20,2	47,6	x	x	x	x
2011 %	—	52,7	3,2	96,8	—	20,9	50,7	x	x	x	x
632017 Ronshausen											
2016 Anzahl	1 925	1 287	35	1 252	18 104	5 985	7 097	x	x	1 209	x
2016 gewichtet	—	—	—	—	—	414	491	x	x	84	x
2011 Anzahl	2 054	1 295	45	1 250	17 930	3 863	8 854	x	x	1 159	x
2011 gewichtet	—	—	—	—	—	269	617	x	x	81	x
2016 %	—	66,9	2,7	97,3	—	33,1	39,2	x	x	6,7	x
2011 %	—	63,0	3,5	96,5	—	21,5	49,4	x	x	6,5	x
632018 Rotenburg a. d. Fulda, Stadt											
2016 Anzahl	10 923	5 431	292	5 139	150 234	63 654	53 520	x	x	4 773	x
2016 gewichtet	—	—	—	—	—	2 177	1 831	x	x	163	x
2011 Anzahl	10 987	5 446	201	5 245	181 289	69 956	82 989	x	x	x	x
2011 gewichtet	—	—	—	—	—	2 024	2 401	x	x	x	x
2016 %	—	49,7	5,4	94,6	—	42,4	35,6	x	x	3,2	x
2011 %	—	49,6	3,7	96,3	—	38,6	45,8	x	x	x	x
632019 Schenklengsfeld											
2016 Anzahl	3 686	2 337	86	2 251	46 268	x	21 650	x	x	x	x
2016 gewichtet	—	—	—	—	—	x	1 053	x	x	x	x
2011 Anzahl	3 838	2 425	84	2 341	47 579	x	23 543	3 843	x	x	x
2011 gewichtet	—	—	—	—	—	x	1 158	189	x	x	x
2016 %	—	63,4	3,7	96,3	—	x	46,8	x	x	x	x
2011 %	—	63,2	3,5	96,5	—	x	49,5	8,1	x	x	x
632020 Wildeck											
2016 Anzahl	4 150	2 415	79	2 336	51 200	10 595	22 251	2 745	x	3 382	x
2016 gewichtet	—	—	—	—	—	483	1 015	125	x	154	x
2011 Anzahl	4 223	2 551	59	2 492	73 217	20 304	32 593	4 926	x	2 490	x
2011 gewichtet	—	—	—	—	—	691	1 109	168	x	85	x
2016 %	—	58,2	3,3	96,7	—	20,7	43,5	5,4	x	6,6	x
2011 %	—	60,4	2,3	97,7	—	27,7	44,5	6,7	x	3,4	x
633 Landkreis Kassel											
2016 Anzahl	192 011	99 928	4 425	95 503	2 850 949	716 086	1 399 290	200 938	20 234	70 855	10 885
2016 gewichtet	—	—	—	—	—	23 557	46 416	6 025	594	1 958	520
2011 Anzahl	192 434	101 447	3 939	97 508	2 987 996	769 922	1 515 092	296 130	20 848	47 436	x
2011 gewichtet	—	—	—	—	—	24 610	49 416	8 761	658	1 466	x
2016 %	—	52,0	4,4	95,6	—	24,7	48,6	6,3	0,6	2,0	0,5
2011 %	—	52,7	3,9	96,1	—	25,2	50,7	9,0	0,7	1,5	x
633001 Ahnatal											
2016 Anzahl	6 660	3 767	183	3 584	79 340	26 521	30 563	13 284	x	x	x
2016 gewichtet	—	—	—	—	—	1 198	1 381	600	x	x	x
2011 Anzahl	6 688	3 961	152	3 809	114 190	34 663	48 626	26 315	x	x	x
2011 gewichtet	—	—	—	—	—	1 156	1 622	878	x	x	x
2016 %	—	56,6	4,9	95,1	—	33,4	38,5	16,7	x	x	x
2011 %	—	59,2	3,8	96,2	—	30,4	42,6	23,0	x	x	x

2016 und 2011 nach Gemeinden

Von den gültigen Stimmen entfielen auf														Merkmal
PIRA- TEN	REP	FREIE WÄHLER	NPD	Die PARTEI	ALFA	Graue Panther	DKP	Liberale	BIG	EINHEIT	Wähler- gruppen (Seite 212)	darunter	Son- stige	
												FREIE WÄHLER		
632016 Philippsthal (Werra), Marktgemeinde														
x	x	x	x	x	x	x	x	x	x	x	x	12 669	12 669	x 2016 Anzahl
x	x	x	x	x	x	x	x	x	x	x	x	593	593	x 2016 gewichtet
x	x	x	x	x	x	x	x	x	x	x	x	11 082	11 082	x 2011 Anzahl
x	x	x	x	x	x	x	x	x	x	x	x	517	517	x 2011 gewichtet
x	x	x	x	x	x	x	x	x	x	x	x	32,2	32,2	x 2016 %
x	x	x	x	x	x	x	x	x	x	x	x	28,4	28,4	x 2011 %
632017 Ronshausen														
x	x	x	x	x	x	x	x	x	x	x	x	3 813	3 813	x 2016 Anzahl
x	x	x	x	x	x	x	x	x	x	x	x	264	264	x 2016 gewichtet
x	x	x	x	x	x	x	x	x	x	x	x	4 054	4 054	x 2011 Anzahl
x	x	x	x	x	x	x	x	x	x	x	x	283	283	x 2011 gewichtet
x	x	x	x	x	x	x	x	x	x	x	x	21,1	21,1	x 2016 %
x	x	x	x	x	x	x	x	x	x	x	x	22,6	22,6	x 2011 %
632018 Rotenburg a. d. Fulda, Stadt														
x	x	x	x	x	x	x	x	x	x	x	x	28 287	28 287	x 2016 Anzahl
x	x	x	x	x	x	x	x	x	x	x	x	968	968	x 2016 gewichtet
x	x	x	x	x	x	x	x	x	x	x	x	28 344	28 344	x 2011 Anzahl
x	x	x	x	x	x	x	x	x	x	x	x	820	820	x 2011 gewichtet
x	x	x	x	x	x	x	x	x	x	x	x	18,8	18,8	x 2016 %
x	x	x	x	x	x	x	x	x	x	x	x	15,6	15,6	x 2011 %
632019 Schenkklengsfeld														
x	x	x	x	x	x	x	x	x	x	x	x	24 618	24 618	x 2016 Anzahl
x	x	x	x	x	x	x	x	x	x	x	x	1 198	1 198	x 2016 gewichtet
x	x	x	x	x	x	x	x	x	x	x	x	20 193	x	x 2011 Anzahl
x	x	x	x	x	x	x	x	x	x	x	x	994	x	x 2011 gewichtet
x	x	x	x	x	x	x	x	x	x	x	x	53,2	53,2	x 2016 %
x	x	x	x	x	x	x	x	x	x	x	x	42,4	x	x 2011 %
632020 Wildeck														
x	x	x	x	x	x	x	x	x	x	x	x	12 227	12 227	x 2016 Anzahl
x	x	x	x	x	x	x	x	x	x	x	x	558	558	x 2016 gewichtet
x	x	x	x	x	x	x	x	x	x	x	x	12 904	12 904	x 2011 Anzahl
x	x	x	x	x	x	x	x	x	x	x	x	439	439	x 2011 gewichtet
x	x	x	x	x	x	x	x	x	x	x	x	23,9	23,9	x 2016 %
x	x	x	x	x	x	x	x	x	x	x	x	17,6	17,6	x 2011 %
633 Landkreis Kassel														
x	x	x	x	x	x	x	x	x	x	x	x	432 661	283 291	x 2016 Anzahl
x	x	x	x	x	x	x	x	x	x	x	x	16 434	11 304	x 2016 gewichtet
x	x	x	x	x	x	x	x	x	x	x	x	338 568	188 700	x 2011 Anzahl
x	x	x	x	x	x	x	x	x	x	x	x	12 594	7 568	x 2011 gewichtet
x	x	x	x	x	x	x	x	x	x	x	x	17,2	11,8	x 2016 %
x	x	x	x	x	x	x	x	x	x	x	x	12,9	7,8	x 2011 %
633001 Ahnatal														
x	x	x	x	x	x	x	x	x	x	x	x	8 972	x	x 2016 Anzahl
x	x	x	x	x	x	x	x	x	x	x	x	405	x	x 2016 gewichtet
x	x	x	x	x	x	x	x	x	x	x	x	4 586	x	x 2011 Anzahl
x	x	x	x	x	x	x	x	x	x	x	x	153	x	x 2011 gewichtet
x	x	x	x	x	x	x	x	x	x	x	x	11,3	x	x 2016 %
x	x	x	x	x	x	x	x	x	x	x	x	4,0	x	x 2011 %

7. Ergebnisse der Gemeindewahlen

Merkmal	Wahlbe- rechtigte	Wählerinnen und Wähler ---- Wahlbe- teiligung	Abgegebene Stimmzettel		Gültige Stimmen						
			un- gültig	gültig		CDU	SPD	GRÜNE	DIE LINKE	FDP	AfD
633002 Bad Karlshafen, Stadt											
2016 Anzahl	2 865	1 486	36	1 450	23 647	5 051	6 264	x	x	x	3 301
2016 gewichtet	—	—	—	—	—	310	384	x	x	x	202
2011 Anzahl	2 953	1 823	65	1 758	31 897	8 715	10 679	x	x	x	x
2011 gewichtet	—	—	—	—	—	480	589	x	x	x	x
2016 %	—	51,9	2,4	97,6	—	21,4	26,5	x	x	x	14,0
2011 %	—	61,7	3,6	96,4	—	27,3	33,5	x	x	x	x
633003 Baunatal, Stadt											
2016 Anzahl	22 175	10 255	618	9 637	411 666	80 776	252 656	43 210	x	35 024	x
2016 gewichtet	—	—	—	—	—	1 891	5 915	1 012	x	820	x
2011 Anzahl	22 028	10 970	376	10 594	453 804	95 999	286 844	61 545	x	9 416	x
2011 gewichtet	—	—	—	—	—	2 241	6 696	1 437	x	220	x
2016 %	—	46,2	6,0	94,0	—	19,6	61,4	10,5	x	8,5	x
2011 %	—	49,8	3,4	96,6	—	21,2	63,2	13,6	x	2,1	x
633004 Breuna											
2016 Anzahl	2 992	1 705	68	1 637	34 873	13 630	21 243	x	x	x	x
2016 gewichtet	—	—	—	—	—	640	997	x	x	x	x
2011 Anzahl	3 064	1 732	45	1 687	36 370	11 727	24 643	x	x	x	x
2011 gewichtet	—	—	—	—	—	544	1 143	x	x	x	x
2016 %	—	57,0	4,0	96,0	—	39,1	60,9	x	x	x	x
2011 %	—	56,5	2,6	97,4	—	32,2	67,8	x	x	x	x
633005 Calden											
2016 Anzahl	5 998	3 240	123	3 117	89 783	21 409	42 581	x	x	x	x
2016 gewichtet	—	—	—	—	—	743	1 478	x	x	x	x
2011 Anzahl	6 086	3 231	155	3 076	88 983	20 954	48 621	x	x	x	x
2011 gewichtet	—	—	—	—	—	724	1 681	x	x	x	x
2016 %	—	54,0	3,8	96,2	—	23,8	47,4	x	x	x	x
2011 %	—	53,1	4,8	95,2	—	23,5	54,6	x	x	x	x
633006 Bad Emstal											
2016 Anzahl	4 949	2 476	106	2 370	55 963	x	28 021	6 542	x	x	x
2016 gewichtet	—	—	—	—	—	x	1 187	277	x	x	x
2011 Anzahl	4 896	2 442	124	2 318	67 920	x	31 380	11 784	x	x	x
2011 gewichtet	—	—	—	—	—	x	1 071	402	x	x	x
2016 %	—	50,0	4,3	95,7	—	x	50,1	11,7	x	x	x
2011 %	—	49,9	5,1	94,9	—	x	46,2	17,3	x	x	x
633007 Espenau											
2016 Anzahl	4 139	2 128	91	2 037	44 651	8 445	14 397	x	x	x	x
2016 gewichtet	—	—	—	—	—	385	657	x	x	x	x
2011 Anzahl	4 029	2 167	80	2 087	45 987	10 612	19 269	x	x	x	x
2011 gewichtet	—	—	—	—	—	482	874	x	x	x	x
2016 %	—	51,4	4,3	95,7	—	18,9	32,2	x	x	x	x
2011 %	—	53,8	3,7	96,3	—	23,1	41,9	x	x	x	x
633008 Fuldabrück											
2016 Anzahl	7 316	4 307	122	4 185	100 023	25 198	60 474	x	x	x	7 584
2016 gewichtet	—	—	—	—	—	1 054	2 530	x	x	x	317
2011 Anzahl	7 352	4 076	151	3 925	100 370	24 909	59 462	11 385	4 091	523	x
2011 gewichtet	—	—	—	—	—	974	2 325	445	160	20	x
2016 %	—	58,9	2,8	97,2	—	25,2	60,5	x	x	x	7,6
2011 %	—	55,4	3,7	96,3	—	24,8	59,2	11,3	4,1	0,5	

7. Ergebnisse der Gemeindewahlen

Merkmal	Wahlbe- rechtigte	Wählerinnen und Wähler ---- Wahlbe- teiligung	Abgegebene Stimmzettel		Gültige Stimmen						
			un- gültig	gültig		CDU	SPD	GRÜNE	DIE LINKE	FDP	AfD
633009 Fuldataal											
2016 Anzahl	9 823	4 865	253	4 612	158 382	53 581	59 923	23 192	x	10 924	x
2016 gewichtet	—	—	—	—	—	1 560	1 745	675	x	318	x
2011 Anzahl	9 717	5 037	227	4 810	168 661	47 756	70 385	32 019	x	8 097	x
2011 gewichtet	—	—	—	—	—	1 362	2 007	913	x	231	x
2016 %	—	49,5	5,2	94,8	—	33,8	37,8	14,6	x	6,9	x
2011 %	—	51,8	4,5	95,5	—	28,3	41,7	19,0	x	4,8	x
633010 Grebenstein, Stadt											
2016 Anzahl	4 688	2 554	110	2 444	67 881	22 751	36 917	x	x	8 213	x
2016 gewichtet	—	—	—	—	—	819	1 329	x	x	296	x
2011 Anzahl	4 782	2 491	102	2 389	68 249	20 863	36 471	x	x	6 048	x
2011 gewichtet	—	—	—	—	—	730	1 277	x	x	212	x
2016 %	—	54,5	4,3	95,7	—	33,5	54,4	x	x	12,1	x
2011 %	—	52,1	4,1	95,9	—	30,6	53,4	x	x	8,9	x
633011 Habichtswald											
2016 Anzahl	4 182	2 255	78	2 177	47 157	9 326	30 120	x	x	526	x
2016 gewichtet	—	—	—	—	—	431	1 390	x	x	24	x
2011 Anzahl	4 239	2 280	82	2 198	47 823	12 612	35 211	x	x	x	x
2011 gewichtet	—	—	—	—	—	580	1 618	x	x	x	x
2016 %	—	53,9	3,5	96,5	—	19,8	63,9	x	x	1,1	x
2011 %	—	53,8	3,6	96,4	—	26,4	73,6	x	x	x	x
633012 Helsa											
2016 Anzahl	4 599	2 248	128	2 120	49 364	16 786	26 162	x	x	x	x
2016 gewichtet	—	—	—	—	—	721	1 124	x	x	x	x
2011 Anzahl	4 713	2 159	111	2 048	48 346	14 010	26 729	x	x	x	x
2011 gewichtet	—	—	—	—	—	593	1 132	x	x	x	x
2016 %	—	48,9	5,7	94,3	—	34,0	53,0	x	x	x	x
2011 %	—	45,8	5,1	94,9	—	29,0	55,3	x	x	x	x
633013 Hofgeismar, Stadt											
2016 Anzahl	12 111	5 809	185	5 624	194 082	54 685	94 605	x	10 909	10 519	x
2016 gewichtet	—	—	—	—	—	1 585	2 741	x	316	305	x
2011 Anzahl	12 225	6 064	192	5 872	202 626	77 555	90 883	x	9 312	6 811	x
2011 gewichtet	—	—	—	—	—	2 248	2 634	x	270	197	x
2016 %	—	48,0	3,2	96,8	—	28,2	48,7	x	5,6	5,4	x
2011 %	—	49,6	3,2	96,8	—	38,3	44,9	x	4,6	3,4	x
633014 Immenhausen, Stadt											
2016 Anzahl	5 739	3 041	107	2 934	64 260	16 392	28 888	x	x	x	x
2016 gewichtet	—	—	—	—	—	748	1 319	x	x	x	x
2011 Anzahl	5 779	3 192	111	3 081	67 565	13 131	35 660	x	x	1 202	x
2011 gewichtet	—	—	—	—	—	599	1 626	x	x	55	x
2016 %	—	53,0	3,5	96,5	—	25,5	45,0	x	x	x	x
2011 %	—	55,2	3,5	96,5	—	19,4	52,8	x	x	1,8	x
633015 Kaufungen											
2016 Anzahl	10 404	5 819	261	5 558	197 193	46 050	90 785	14 028	x	x	x
2016 gewichtet	—	—	—	—	—	1 298	2 559	395	x	x	x
2011 Anzahl	10 363	5 281	327	4 954	176 071	63 028	64 851	23 469	x	x	x
2011 gewichtet	—	—	—	—	—	1 773	1 825	660	x	x	x
2016 %	—	55,9	4,5	95,5	—	23,4	46,0	7,1	x	x	x
2011 %	—	51,0	6,2	93,8	—	35,8	36,8	13,3	x	x	

2016 und 2011 nach Gemeinden

Von den gültigen Stimmen entfielen auf														Merkmal
PIRA- TEN	REP	FREIE WÄHLER	NPD	Die PARTEI	ALFA	Graue Panther	DKP	Liberalen	BIG	EINHEIT	Wähler- gruppen (Seite 212)	darunter	Son- stige	
												FREIE WÄHLER		
633009 Fulda														
x	x	x	x	x	x	x	x	x	x	x	10 762	10 762	x	2016 Anzahl
x	x	x	x	x	x	x	x	x	x	x	313	313	x	2016 gewichtet
x	x	x	x	x	x	x	x	x	x	x	10 404	10 404	x	2011 Anzahl
x	x	x	x	x	x	x	x	x	x	x	297	297	x	2011 gewichtet
x	x	x	x	x	x	x	x	x	x	x	6,8	6,8	x	2016 %
x	x	x	x	x	x	x	x	x	x	x	6,2	6,2	x	2011 %
633010 Grebenstein, Stadt														
x	x	x	x	x	x	x	x	x	x	x	x	x	x	2016 Anzahl
x	x	x	x	x	x	x	x	x	x	x	x	x	x	2016 gewichtet
x	x	x	x	x	x	x	x	x	x	x	4 867	x	x	2011 Anzahl
x	x	x	x	x	x	x	x	x	x	x	170	x	x	2011 gewichtet
x	x	x	x	x	x	x	x	x	x	x	x	x	x	2016 %
x	x	x	x	x	x	x	x	x	x	x	7,1	x	x	2011 %
633011 Habichtswald														
x	x	x	x	x	x	x	x	x	x	x	7 185	7 185	x	2016 Anzahl
x	x	x	x	x	x	x	x	x	x	x	332	332	x	2016 gewichtet
x	x	x	x	x	x	x	x	x	x	x	x	x	x	2011 Anzahl
x	x	x	x	x	x	x	x	x	x	x	x	x	x	2011 gewichtet
x	x	x	x	x	x	x	x	x	x	x	15,2	15,2	x	2016 %
x	x	x	x	x	x	x	x	x	x	x	x	x	x	2011 %
633012 Helsa														
x	x	x	x	x	x	x	x	x	x	x	6 416	x	x	2016 Anzahl
x	x	x	x	x	x	x	x	x	x	x	276	x	x	2016 gewichtet
x	x	x	x	x	x	x	x	x	x	x	7 607	x	x	2011 Anzahl
x	x	x	x	x	x	x	x	x	x	x	322	x	x	2011 gewichtet
x	x	x	x	x	x	x	x	x	x	x	13,0	x	x	2016 %
x	x	x	x	x	x	x	x	x	x	x	15,7	x	x	2011 %
633013 Hofgeismar, Stadt														
x	x	x	x	x	x	x	x	x	x	x	23 364	23 364	x	2016 Anzahl
x	x	x	x	x	x	x	x	x	x	x	677	677	x	2016 gewichtet
x	x	x	x	x	x	x	x	x	x	x	18 065	x	x	2011 Anzahl
x	x	x	x	x	x	x	x	x	x	x	524	x	x	2011 gewichtet
x	x	x	x	x	x	x	x	x	x	x	12,0	12,0	x	2016 %
x	x	x	x	x	x	x	x	x	x	x	8,9	x	x	2011 %
633014 Immenhausen, Stadt														
x	x	x	x	x	x	x	x	x	x	x	18 980	18 980	x	2016 Anzahl
x	x	x	x	x	x	x	x	x	x	x	867	867	x	2016 gewichtet
x	x	x	x	x	x	x	x	x	x	x	17 572	x	x	2011 Anzahl
x	x	x	x	x	x	x	x	x	x	x	801	x	x	2011 gewichtet
x	x	x	x	x	x	x	x	x	x	x	29,5	29,5	x	2016 %
x	x	x	x	x	x	x	x	x	x	x	26,0	x	x	2011 %
633015 Kaufungen														
x	x	x	x	x	x	x	x	x	x	x	46 330	25 044	x	2016 Anzahl
x	x	x	x	x	x	x	x	x	x	x	1 306	706	x	2016 gewichtet
x	x	x	x	x	x	x	x	x	x	x	24 723	x	x	2011 Anzahl
x	x	x	x	x	x	x	x	x	x	x	695	x	x	2011 gewichtet
x	x	x	x	x	x	x	x	x	x	x	23,5	12,7	x	2016 %
x	x	x	x	x	x	x	x	x	x	x	14,0	x	x	2011 %

7. Ergebnisse der Gemeindewahlen

Merkmal	Wahlbe- rechtigte	Wählerinnen und Wähler ---- Wahlbe- teiligung	Abgegebene Stimmzettel		Gültige Stimmen						
			un- gültig	gültig		CDU	SPD	GRÜNE	DIE LINKE	FDP	AfD
633016 Liebenau, Stadt											
2016 Anzahl	2 645	1 680	45	1 635	35 455	2 448	10 894	x	x	x	x
2016 gewichtet	—	—	—	—	—	113	502	x	x	x	x
2011 Anzahl	2 753	1 744	44	1 700	36 432	2 832	12 423	x	x	x	x
2011 gewichtet	—	—	—	—	—	132	580	x	x	x	x
2016 %	—	63,5	2,7	97,3	—	6,9	30,7	x	x	x	x
2011 %	—	63,3	2,5	97,5	—	7,8	34,1	x	x	x	x
633017 Lohfelden											
2016 Anzahl	10 780	5 618	242	5 376	182 516	42 092	93 161	21 666	x	x	x
2016 gewichtet	—	—	—	—	—	1 240	2 744	638	x	x	x
2011 Anzahl	10 547	4 796	202	4 594	157 749	35 365	88 576	19 681	x	1 309	x
2011 gewichtet	—	—	—	—	—	1 030	2 580	573	x	38	x
2016 %	—	52,1	4,3	95,7	—	23,1	51,0	11,9	x	x	x
2011 %	—	45,5	4,2	95,8	—	22,4	56,1	12,5	x	0,8	x
633018 Naumburg, Stadt											
2016 Anzahl	4 305	2 356	54	2 302	67 386	28 846	25 293	x	2 255	x	x
2016 gewichtet	—	—	—	—	—	985	864	x	77	x	x
2011 Anzahl	4 409	2 401	70	2 331	68 285	28 470	28 224	x	2 894	x	x
2011 gewichtet	—	—	—	—	—	972	963	x	99	x	x
2016 %	—	54,7	2,3	97,7	—	42,8	37,5	x	3,3	x	x
2011 %	—	54,5	2,9	97,1	—	41,7	41,3	x	4,2	x	x
633019 Nieste											
2016 Anzahl	1 544	888	13	875	12 741	2 543	8 060	x	x	x	x
2016 gewichtet	—	—	—	—	—	175	554	x	x	x	x
2011 Anzahl	1 466	796	63	733	8 993	x	8 993	x	x	x	x
2011 gewichtet	—	—	—	—	—	x	733	x	x	x	x
2016 %	—	57,5	1,5	98,5	—	20,0	63,3	x	x	x	x
2011 %	—	54,3	7,9	92,1	—	x	100,0	x	x	x	x
633020 Niestetal											
2016 Anzahl	8 869	4 240	221	4 019	118 570	36 629	66 568	15 373	x	x	x
2016 gewichtet	—	—	—	—	—	1 242	2 256	521	x	x	x
2011 Anzahl	8 595	4 171	150	4 021	118 604	33 893	66 940	17 771	x	x	x
2011 gewichtet	—	—	—	—	—	1 149	2 269	602	x	x	x
2016 %	—	47,8	5,2	94,8	—	30,9	56,1	13,0	x	x	x
2011 %	—	48,5	3,6	96,4	—	28,6	56,4	15,0	x	x	x
633021 Oberweser											
2016 Anzahl	2 666	1 448	34	1 414	29 244	4 508	16 881	x	x	x	x
2016 gewichtet	—	—	—	—	—	218	816	x	x	x	x
2011 Anzahl	2 788	1 486	33	1 453	30 108	5 503	17 956	x	x	x	x
2011 gewichtet	—	—	—	—	—	266	867	x	x	x	x
2016 %	—	54,3	2,3	97,7	—	15,4	57,7	x	x	x	x
2011 %	—	53,3	2,2	97,8	—	18,3	59,6	x	x	x	x
633022 Reinhardshagen											
2016 Anzahl	3 663	2 050	65	1 985	43 315	2 927	12 342	x	x	x	x
2016 gewichtet	—	—	—	—	—	134	566	x	x	x	x
2011 Anzahl	3 852	2 094	72	2 022	44 987	4 214	15 555	x	x	x	x
2011 gewichtet	—	—	—	—	—	189	699	x	x	x	x
2016 %	—	56,0	3,2	96,8	—	6,8	28,5	x	x	x	x
2011 %	—	54,4	3,4	96,6	—	9,4	34,6	x	x	x	x

2016 und 2011 nach Gemeinden

Von den gültigen Stimmen entfielen auf														Merkmal
PIRA- TEN	REP	FREIE WÄHLER	NPD	Die PARTEI	ALFA	Graue Panther	DKP	Liberales	BIG	EINHEIT	Wähler- gruppen (Seite 212)	darunter	Son- stige	
												FREIE WÄHLER		
633016 Liebenau, Stadt														
x	x	x	x	x	x	x	x	x	x	x	22 113	22 113	x	2016 Anzahl
x	x	x	x	x	x	x	x	x	x	x	1 020	1 020	x	2016 gewichtet
x	x	x	x	x	x	x	x	x	x	x	21 177	21 177	x	2011 Anzahl
x	x	x	x	x	x	x	x	x	x	x	988	988	x	2011 gewichtet
x	x	x	x	x	x	x	x	x	x	x	62,4	62,4	x	2016 %
x	x	x	x	x	x	x	x	x	x	x	58,1	58,1	x	2011 %
633017 Lohfelden														
x	x	x	x	x	x	x	x	x	x	x	25 597	x	x	2016 Anzahl
x	x	x	x	x	x	x	x	x	x	x	754	x	x	2016 gewichtet
x	x	x	x	x	x	x	x	x	x	x	12 818	x	x	2011 Anzahl
x	x	x	x	x	x	x	x	x	x	x	373	x	x	2011 gewichtet
x	x	x	x	x	x	x	x	x	x	x	14,0	x	x	2016 %
x	x	x	x	x	x	x	x	x	x	x	8,1	x	x	2011 %
633018 Naumburg, Stadt														
x	x	x	x	x	x	x	x	x	x	x	10 992	10 992	x	2016 Anzahl
x	x	x	x	x	x	x	x	x	x	x	376	376	x	2016 gewichtet
x	x	x	x	x	x	x	x	x	x	x	8 697	8 697	x	2011 Anzahl
x	x	x	x	x	x	x	x	x	x	x	297	297	x	2011 gewichtet
x	x	x	x	x	x	x	x	x	x	x	16,3	16,3	x	2016 %
x	x	x	x	x	x	x	x	x	x	x	12,7	12,7	x	2011 %
633019 Nieste														
x	x	x	x	x	x	x	x	x	x	x	2 138	x	x	2016 Anzahl
x	x	x	x	x	x	x	x	x	x	x	147	x	x	2016 gewichtet
x	x	x	x	x	x	x	x	x	x	x	x	x	x	2011 Anzahl
x	x	x	x	x	x	x	x	x	x	x	x	x	x	2011 gewichtet
x	x	x	x	x	x	x	x	x	x	x	16,8	x	x	2016 %
x	x	x	x	x	x	x	x	x	x	x	x	x	x	2011 %
633020 Niestetal														
x	x	x	x	x	x	x	x	x	x	x	x	x	x	2016 Anzahl
x	x	x	x	x	x	x	x	x	x	x	x	x	x	2016 gewichtet
x	x	x	x	x	x	x	x	x	x	x	x	x	x	2011 Anzahl
x	x	x	x	x	x	x	x	x	x	x	x	x	x	2011 gewichtet
x	x	x	x	x	x	x	x	x	x	x	x	x	x	2016 %
x	x	x	x	x	x	x	x	x	x	x	x	x	x	2011 %
633021 Oberweser														
x	x	x	x	x	x	x	x	x	x	x	7 855	7 855	x	2016 Anzahl
x	x	x	x	x	x	x	x	x	x	x	380	380	x	2016 gewichtet
x	x	x	x	x	x	x	x	x	x	x	6 649	6 649	x	2011 Anzahl
x	x	x	x	x	x	x	x	x	x	x	321	321	x	2011 gewichtet
x	x	x	x	x	x	x	x	x	x	x	26,9	26,9	x	2016 %
x	x	x	x	x	x	x	x	x	x	x	22,1	22,1	x	2011 %
633022 Reinhardshagen														
x	x	x	x	x	x	x	x	x	x	x	28 046	28 046	x	2016 Anzahl
x	x	x	x	x	x	x	x	x	x	x	1 285	1 285	x	2016 gewichtet
x	x	x	x	x	x	x	x	x	x	x	25 218	25 218	x	2011 Anzahl
x	x	x	x	x	x	x	x	x	x	x	1 133	1 133	x	2011 gewichtet
x	x	x	x	x	x	x	x	x	x	x	64,7	64,7	x	2016 %
x	x	x	x	x	x	x	x	x	x	x	56,1	56,1	x	2011 %

7. Ergebnisse der Gemeindewahlen

Merkmal	Wahlbe- rechtigte	Wählerinnen und Wähler ---- Wahlbe- teiligung	Abgegebene Stimmzettel		Gültige Stimmen						
			un- gültig	gültig		CDU	SPD	GRÜNE	DIE LINKE	FDP	AfD
633023 Schauenburg											
2016 Anzahl	8 382	4 830	232	4 598	162 008	42 495	61 549	13 576	7 070	x	x
2016 gewichtet	—	—	—	—	—	1 206	1 747	385	201	x	x
2011 Anzahl	8 326	5 519	190	5 329	187 813	50 642	76 369	20 960	4 551	x	x
2011 gewichtet	—	—	—	—	—	1 437	2 167	595	129	x	x
2016 %	—	57,6	4,8	95,2	—	26,2	38,0	8,4	4,4	x	x
2011 %	—	66,3	3,4	96,6	—	27,0	40,7	11,2	2,4	x	x
633024 Söhrewald											
2016 Anzahl	3 958	2 210	109	2 101	42 005	x	29 871	x	x	x	x
2016 gewichtet	—	—	—	—	—	x	1 494	x	x	x	x
2011 Anzahl	4 070	2 100	77	2 023	41 599	6 369	26 376	5 232	x	3 622	x
2011 gewichtet	—	—	—	—	—	310	1 283	254	x	176	x
2016 %	—	55,8	4,9	95,1	—	x	71,1	x	x	x	x
2011 %	—	51,6	3,7	96,3	—	15,3	63,4	12,6	x	8,7	x
633025 Trendelburg, Stadt											
2016 Anzahl	4 248	2 437	63	2 374	66 868	15 881	26 798	x	x	x	x
2016 gewichtet	—	—	—	—	—	564	951	x	x	x	x
2011 Anzahl	4 309	2 425	73	2 352	66 529	15 356	31 454	x	x	x	x
2011 gewichtet	—	—	—	—	—	543	1 112	x	x	x	x
2016 %	—	57,4	2,6	97,4	—	23,7	40,1	x	x	x	x
2011 %	—	56,3	3,0	97,0	—	23,1	47,3	x	x	x	x
633026 Vellmar, Stadt											
2016 Anzahl	14 646	7 016	531	6 485	228 596	69 959	125 131	33 506	x	x	x
2016 gewichtet	—	—	—	—	—	1 985	3 550	951	x	x	x
2011 Anzahl	14 654	7 174	301	6 873	243 339	61 056	134 177	41 352	x	6 754	x
2011 gewichtet	—	—	—	—	—	1 724	3 790	1 168	x	191	x
2016 %	—	47,9	7,6	92,4	—	30,6	54,7	14,7	x	x	x
2011 %	—	49,0	4,2	95,8	—	25,1	55,1	17,0	x	2,8	x
633027 Wahlsburg											
2016 Anzahl	1 693	907	30	877	12 415	x	6 113	x	x	x	x
2016 gewichtet	—	—	—	—	—	x	432	x	x	x	x
2011 Anzahl	1 780	871	14	857	11 951	x	5 730	x	x	x	x
2011 gewichtet	—	—	—	—	—	x	411	x	x	x	x
2016 %	—	53,6	3,3	96,7	—	x	49,2	x	x	x	x
2011 %	—	48,9	1,6	98,4	—	x	47,9	x	x	x	x
633028 Wolfhagen, Stadt											
2016 Anzahl	10 504	5 367	214	5 153	149 663	45 977	56 433	16 561	x	x	x
2016 gewichtet	—	—	—	—	—	1 583	1 943	570	x	x	x
2011 Anzahl	10 518	6 105	241	5 864	173 127	52 291	70 999	24 617	x	x	x
2011 gewichtet	—	—	—	—	—	1 771	2 405	834	x	x	x
2016 %	—	51,1	4,0	96,0	—	30,7	37,7	11,1	x	x	x
2011 %	—	58,0	3,9	96,1	—	30,2	41,0	14,2	x	x	x
633029 Zierenberg, Stadt											
2016 Anzahl	5 468	2 926	103	2 823	81 902	21 180	36 597	x	x	5 649	x
2016 gewichtet	—	—	—	—	—	730	1 261	x	x	195	x
2011 Anzahl	5 453	2 859	109	2 750	79 618	17 397	41 606	x	x	3 654	x
2011 gewichtet	—	—	—	—	—	601	1 437	x	x	126	x
2016 %	—	53,5	3,5	96,5	—	25,9	44,7	x	x	6,9	x
2011 %	—	52,4	3,8	96,2	—	21,9	52,3	x	x	4,6	x

2016 und 2011 nach Gemeinden

Von den gültigen Stimmen entfielen auf														Merkmal
PIRA- TEN	REP	FREIE WÄHLER	NPD	Die PARTEI	ALFA	Graue Panther	DKP	Liberalen	BIG	EINHEIT	Wähler- gruppen (Seite 212)	darunter	Son- stige	
												FREIE WÄHLER		
633023 Schauenburg														
x	x	x	x	x	x	x	x	x	x	x	37 318	x	x	2016 Anzahl
x	x	x	x	x	x	x	x	x	x	x	1 059	x	x	2016 gewichtet
x	x	x	x	x	x	x	x	x	x	x	35 291	8 576	x	2011 Anzahl
x	x	x	x	x	x	x	x	x	x	x	1 001	243	x	2011 gewichtet
x	x	x	x	x	x	x	x	x	x	x	23,0	x	x	2016 %
x	x	x	x	x	x	x	x	x	x	x	18,8	4,6	x	2011 %
633024 Söhrewald														
x	x	x	x	x	x	x	x	x	x	x	12 134	x	x	2016 Anzahl
x	x	x	x	x	x	x	x	x	x	x	607	x	x	2016 gewichtet
x	x	x	x	x	x	x	x	x	x	x	x	x	x	2011 Anzahl
x	x	x	x	x	x	x	x	x	x	x	x	x	x	2011 gewichtet
x	x	x	x	x	x	x	x	x	x	x	28,9	x	x	2016 %
x	x	x	x	x	x	x	x	x	x	x	x	x	x	2011 %
633025 Trendelburg, Stadt														
x	x	x	x	x	x	x	x	x	x	x	24 189	24 189	x	2016 Anzahl
x	x	x	x	x	x	x	x	x	x	x	859	859	x	2016 gewichtet
x	x	x	x	x	x	x	x	x	x	x	19 719	19 719	x	2011 Anzahl
x	x	x	x	x	x	x	x	x	x	x	697	697	x	2011 gewichtet
x	x	x	x	x	x	x	x	x	x	x	36,2	36,2	x	2016 %
x	x	x	x	x	x	x	x	x	x	x	29,6	29,6	x	2011 %
633026 Vellmar, Stadt														
x	x	x	x	x	x	x	x	x	x	x	x	x	x	2016 Anzahl
x	x	x	x	x	x	x	x	x	x	x	x	x	x	2016 gewichtet
x	x	x	x	x	x	x	x	x	x	x	x	x	x	2011 Anzahl
x	x	x	x	x	x	x	x	x	x	x	x	x	x	2011 gewichtet
x	x	x	x	x	x	x	x	x	x	x	x	x	x	2016 %
x	x	x	x	x	x	x	x	x	x	x	x	x	x	2011 %
633027 Wahlsburg														
x	x	x	x	x	x	x	x	x	x	x	6 302	6 074	x	2016 Anzahl
x	x	x	x	x	x	x	x	x	x	x	445	429	x	2016 gewichtet
x	x	x	x	x	x	x	x	x	x	x	6 221	5 203	x	2011 Anzahl
x	x	x	x	x	x	x	x	x	x	x	446	373	x	2011 gewichtet
x	x	x	x	x	x	x	x	x	x	x	50,8	48,9	x	2016 %
x	x	x	x	x	x	x	x	x	x	x	52,1	43,5	x	2011 %
633028 Wolfhagen, Stadt														
x	x	x	x	x	x	x	x	x	x	x	30 692	x	x	2016 Anzahl
x	x	x	x	x	x	x	x	x	x	x	1 057	x	x	2016 gewichtet
x	x	x	x	x	x	x	x	x	x	x	25 220	x	x	2011 Anzahl
x	x	x	x	x	x	x	x	x	x	x	854	x	x	2011 gewichtet
x	x	x	x	x	x	x	x	x	x	x	20,5	x	x	2016 %
x	x	x	x	x	x	x	x	x	x	x	14,6	x	x	2011 %
633029 Zierenberg, Stadt														
x	x	x	x	x	x	x	x	x	x	x	18 476	18 476	x	2016 Anzahl
x	x	x	x	x	x	x	x	x	x	x	637	637	x	2016 gewichtet
x	x	x	x	x	x	x	x	x	x	x	16 961	16 961	x	2011 Anzahl
x	x	x	x	x	x	x	x	x	x	x	586	586	x	2011 gewichtet
x	x	x	x	x	x	x	x	x	x	x	22,6	22,6	x	2016 %
x	x	x	x	x	x	x	x	x	x	x	21,3	21,3	x	2011 %

7. Ergebnisse der Gemeindewahlen

Merkmal	Wahlbe- rechtigte	Wählerinnen und Wähler ---- Wahlbe- teiligung	Abgegebene Stimmzettel		Gültige Stimmen						
			un- gültig	gültig		CDU	SPD	GRÜNE	DIE LINKE	FDP	AfD
634 Schwalm-Eder-Kreis											
2016 Anzahl	146 002	81 663	3 362	78 301	2 185 720	550 745	893 335	112 834	9 974	122 684	x
2016 gewichtet	—	—	—	—	—	19 894	32 626	3 763	291	4 177	x
2011 Anzahl	147 747	82 883	3 433	79 450	2 275 278	628 648	1 055 862	199 179	13 491	103 551	x
2011 gewichtet	—	—	—	—	—	22 038	37 310	6 439	399	3 424	x
2016 %	—	55,9	4,1	95,9	—	25,4	41,7	4,8	0,4	5,3	x
2011 %	—	56,1	4,1	95,9	—	27,7	47,0	8,1	0,5	4,3	x
634001 Borken (Hessen), Stadt											
2016 Anzahl	10 270	6 019	166	5 853	201 655	22 564	68 330	x	x	x	x
2016 gewichtet	—	—	—	—	—	655	1 983	x	x	x	x
2011 Anzahl	10 479	6 142	304	5 838	194 307	35 417	99 482	x	6 529	x	x
2011 gewichtet	—	—	—	—	—	1 064	2 989	x	196	x	x
2016 %	—	58,6	2,8	97,2	—	11,2	33,9	x	x	x	x
2011 %	—	58,6	4,9	95,1	—	18,2	51,2	x	3,4	x	x
634002 Edermünde											
2016 Anzahl	5 993	3 258	148	3 110	90 891	18 657	46 324	8 975	x	x	x
2016 gewichtet	—	—	—	—	—	638	1 585	307	x	x	x
2011 Anzahl	5 955	3 445	102	3 343	99 668	16 284	54 795	13 858	x	x	x
2011 gewichtet	—	—	—	—	—	546	1 838	465	x	x	x
2016 %	—	54,4	4,5	95,5	—	20,5	51,0	9,9	x	x	x
2011 %	—	57,9	3,0	97,0	—	16,3	55,0	13,9	x	x	x
634003 Felsberg, Stadt											
2016 Anzahl	8 557	4 869	258	4 611	131 541	24 417	66 217	x	x	9 157	x
2016 gewichtet	—	—	—	—	—	856	2 321	x	x	321	x
2011 Anzahl	8 664	5 022	210	4 812	163 923	35 420	82 474	23 764	x	7 961	x
2011 gewichtet	—	—	—	—	—	1 040	2 421	698	x	234	x
2016 %	—	56,9	5,3	94,7	—	18,6	50,3	x	x	7,0	x
2011 %	—	58,0	4,2	95,8	—	21,6	50,3	14,5	x	4,9	x
634004 Frielendorf											
2016 Anzahl	6 068	3 518	141	3 377	95 204	18 711	49 218	x	x	x	x
2016 gewichtet	—	—	—	—	—	664	1 746	x	x	x	x
2011 Anzahl	6 250	3 463	134	3 329	94 666	22 723	51 045	x	x	x	x
2011 gewichtet	—	—	—	—	—	799	1 795	x	x	x	x
2016 %	—	58,0	4,0	96,0	—	19,7	51,7	x	x	x	x
2011 %	—	55,4	3,9	96,1	—	24,0	53,9	x	x	x	x
634005 Fritzlar, Dom- und Kaiserstadt											
2016 Anzahl	11 574	6 184	226	5 958	206 821	94 747	65 061	14 483	x	10 764	x
2016 gewichtet	—	—	—	—	—	2 729	1 874	417	x	310	x
2011 Anzahl	11 586	6 130	241	5 889	206 137	98 544	69 128	30 896	x	7 569	x
2011 gewichtet	—	—	—	—	—	2 815	1 975	883	x	216	x
2016 %	—	53,4	3,7	96,3	—	45,8	31,5	7,0	x	5,2	x
2011 %	—	52,9	3,9	96,1	—	47,8	33,5	15,0	x	3,7	x
634006 Gilserberg											
2016 Anzahl	2 525	1 676	38	1 638	35 403	12 002	16 334	x	x	x	x
2016 gewichtet	—	—	—	—	—	555	756	x	x	x	x
2011 Anzahl	2 626	1 859	47	1 812	38 909	16 347	22 562	x	x	x	x
2011 gewichtet	—	—	—	—	—	761	1 051	x	x	x	x
2016 %	—	66,4	2,3	97,7	—	33,9	46,1	x	x	x	x
2011 %	—	70,8	2,5	97,5	—	42,0	58,0	x	x	x	x

7. Ergebnisse der Gemeindewahlen

Merkmal	Wahlbe- rechtigte	Wählerinnen und Wähler ---- Wahlbe- teiligung	Abgegebene Stimmzettel		Gültige Stimmen						
			un- gültig	gültig		CDU	SPD	GRÜNE	DIE LINKE	FDP	AfD
634007 Gudensberg, Stadt											
2016 Anzahl	7 614	3 744	242	3 502	98 512	27 797	59 061	11 654	x	x	x
2016 gewichtet	—	—	—	—	—	988	2 100	414	x	x	x
2011 Anzahl	7 291	3 761	172	3 589	104 813	25 187	59 552	15 418	x	4 656	x
2011 gewichtet	—	—	—	—	—	862	2 039	528	x	159	x
2016 %	—	49,2	6,5	93,5	—	28,2	60,0	11,8	x	x	x
2011 %	—	51,6	4,6	95,4	—	24,0	56,8	14,7	x	4,4	x
634008 Guxhagen											
2016 Anzahl	4 333	2 640	100	2 540	73 665	10 623	31 452	7 789	x	x	x
2016 gewichtet	—	—	—	—	—	366	1 084	269	x	x	x
2011 Anzahl	4 342	2 679	102	2 577	75 657	13 996	34 179	10 772	x	x	x
2011 gewichtet	—	—	—	—	—	477	1 164	367	x	x	x
2016 %	—	60,9	3,8	96,2	—	14,4	42,7	10,6	x	x	x
2011 %	—	61,7	3,8	96,2	—	18,5	45,2	14,2	x	x	x
634009 Homberg (Efze), Kreisstadt											
2016 Anzahl	11 026	5 786	268	5 518	186 873	50 067	52 315	13 782	x	13 005	x
2016 gewichtet	—	—	—	—	—	1 478	1 545	407	x	384	x
2011 Anzahl	11 332	6 093	278	5 815	199 738	66 840	70 887	22 538	x	9 569	x
2011 gewichtet	—	—	—	—	—	1 946	2 064	656	x	279	x
2016 %	—	52,5	4,6	95,4	—	26,8	28,0	7,4	x	7,0	x
2011 %	—	53,8	4,6	95,4	—	33,5	35,5	11,3	x	4,8	x
634010 Jesberg											
2016 Anzahl	2 014	1 190	32	1 158	16 027	5 897	8 724	1 406	x	x	x
2016 gewichtet	—	—	—	—	—	426	630	102	x	x	x
2011 Anzahl	2 102	1 355	43	1 312	18 553	5 405	9 801	2 060	x	x	x
2011 gewichtet	—	—	—	—	—	382	693	146	x	x	x
2016 %	—	59,1	2,7	97,3	—	36,8	54,4	8,8	x	x	x
2011 %	—	64,5	3,2	96,8	—	29,1	52,8	11,1	x	x	x
634011 Knüllwald											
2016 Anzahl	3 743	2 283	102	2 181	45 712	9 358	22 548	1 640	x	x	x
2016 gewichtet	—	—	—	—	—	446	1 076	78	x	x	x
2011 Anzahl	3 854	2 325	111	2 214	46 045	14 544	26 292	3 185	x	2 024	x
2011 gewichtet	—	—	—	—	—	699	1 264	153	x	97	x
2016 %	—	61,0	4,5	95,5	—	20,5	49,3	3,6	x	x	x
2011 %	—	60,3	4,8	95,2	—	31,6	57,1	6,9	x	4,4	x
634012 Körle											
2016 Anzahl	2 359	1 421	77	1 344	18 729	7 119	11 610	x	x	x	x
2016 gewichtet	—	—	—	—	—	511	833	x	x	x	x
2011 Anzahl	2 388	1 379	43	1 336	18 946	5 770	13 176	x	x	x	x
2011 gewichtet	—	—	—	—	—	407	929	x	x	x	x
2016 %	—	60,2	5,4	94,6	—	38,0	62,0	x	x	x	x
2011 %	—	57,7	3,1	96,9	—	30,5	69,5	x	x	x	x
634013 Malsfeld											
2016 Anzahl	3 223	2 009	71	1 938	40 843	5 846	19 661	x	x	3 466	x
2016 gewichtet	—	—	—	—	—	277	933	x	x	164	x
2011 Anzahl	3 223	1 949	66	1 883	39 938	6 413	20 851	x	x	2 358	x
2011 gewichtet	—	—	—	—	—	302	983	x	x	111	x
2016 %	—	62,3	3,5	96,5	—	14,3	48,1	x	x	8,5	x
2011 %	—	60,5	3,4	96,6	—	16,1	52,2	x	x	5,9	x

2016 und 2011 nach Gemeinden

Von den gültigen Stimmen entfielen auf														Merkmal
PIRA- TEN	REP	FREIE WÄHLER	NPD	Die PARTEI	ALFA	Graue Panther	DKP	Liberales	BIG	EINHEIT	Wähler- gruppen (Seite 212)	darunter	Son- stige	
												FREIE WÄHLER		
634007 Gudensberg, Stadt														
x	x	x	x	x	x	x	x	x	x	x	x	x	x	x 2016 Anzahl
x	x	x	x	x	x	x	x	x	x	x	x	x	x	x 2016 gewichtet
x	x	x	x	x	x	x	x	x	x	x	x	x	x	x 2011 Anzahl
x	x	x	x	x	x	x	x	x	x	x	x	x	x	x 2011 gewichtet
x	x	x	x	x	x	x	x	x	x	x	x	x	x	x 2016 %
x	x	x	x	x	x	x	x	x	x	x	x	x	x	x 2011 %
634008 Guxhagen														
x	x	x	x	x	x	x	x	x	x	x	23 801	23 801	x	x 2016 Anzahl
x	x	x	x	x	x	x	x	x	x	x	821	821	x	x 2016 gewichtet
x	x	x	x	x	x	x	x	x	x	x	16 710	16 710	x	x 2011 Anzahl
x	x	x	x	x	x	x	x	x	x	x	569	569	x	x 2011 gewichtet
x	x	x	x	x	x	x	x	x	x	x	32,3	32,3	x	x 2016 %
x	x	x	x	x	x	x	x	x	x	x	22,1	22,1	x	x 2011 %
634009 Homberg (Efze), Kreisstadt														
x	x	x	x	x	x	x	x	x	x	x	57 704	44 837	x	x 2016 Anzahl
x	x	x	x	x	x	x	x	x	x	x	1 704	1 324	x	x 2016 gewichtet
x	x	x	x	x	x	x	x	x	x	x	29 904	29 904	x	x 2011 Anzahl
x	x	x	x	x	x	x	x	x	x	x	871	871	x	x 2011 gewichtet
x	x	x	x	x	x	x	x	x	x	x	30,9	24,0	x	x 2016 %
x	x	x	x	x	x	x	x	x	x	x	15,0	15,0	x	x 2011 %
634010 Jesberg														
x	x	x	x	x	x	x	x	x	x	x	x	x	x	x 2016 Anzahl
x	x	x	x	x	x	x	x	x	x	x	x	x	x	x 2016 gewichtet
x	x	x	x	x	x	x	x	x	x	x	1 287	1 287	x	x 2011 Anzahl
x	x	x	x	x	x	x	x	x	x	x	91	91	x	x 2011 gewichtet
x	x	x	x	x	x	x	x	x	x	x	x	x	x	x 2016 %
x	x	x	x	x	x	x	x	x	x	x	6,9	6,9	x	x 2011 %
634011 Knüllwald														
x	x	x	x	x	x	x	x	x	x	x	12 166	x	x	x 2016 Anzahl
x	x	x	x	x	x	x	x	x	x	x	580	x	x	x 2016 gewichtet
x	x	x	x	x	x	x	x	x	x	x	x	x	x	x 2011 Anzahl
x	x	x	x	x	x	x	x	x	x	x	x	x	x	x 2011 gewichtet
x	x	x	x	x	x	x	x	x	x	x	26,6	x	x	x 2016 %
x	x	x	x	x	x	x	x	x	x	x	x	x	x	x 2011 %
634012 Körle														
x	x	x	x	x	x	x	x	x	x	x	x	x	x	x 2016 Anzahl
x	x	x	x	x	x	x	x	x	x	x	x	x	x	x 2016 gewichtet
x	x	x	x	x	x	x	x	x	x	x	x	x	x	x 2011 Anzahl
x	x	x	x	x	x	x	x	x	x	x	x	x	x	x 2011 gewichtet
x	x	x	x	x	x	x	x	x	x	x	x	x	x	x 2016 %
x	x	x	x	x	x	x	x	x	x	x	x	x	x	x 2011 %
634013 Malsfeld														
x	x	x	x	x	x	x	x	x	x	x	11 870	x	x	x 2016 Anzahl
x	x	x	x	x	x	x	x	x	x	x	563	x	x	x 2016 gewichtet
x	x	x	x	x	x	x	x	x	x	x	10 316	x	x	x 2011 Anzahl
x	x	x	x	x	x	x	x	x	x	x	486	x	x	x 2011 gewichtet
x	x	x	x	x	x	x	x	x	x	x	29,1	x	x	x 2016 %
x	x	x	x	x	x	x	x	x	x	x	25,8	x	x	x 2011 %

7. Ergebnisse der Gemeindewahlen

Merkmal	Wahlbe- rechtigte	Wählerinnen und Wähler ---- Wahlbe- teiligung	Abgegebene Stimmzettel		Gültige Stimmen						
			un- gültig	gültig		CDU	SPD	GRÜNE	DIE LINKE	FDP	AfD
634014 Melsungen, Stadt											
2016 Anzahl	10 769	5 891	217	5 674	194 477	32 156	84 340	17 674	x	32 371	x
2016 gewichtet	—	—	—	—	—	938	2 461	516	x	944	x
2011 Anzahl	10 677	5 695	261	5 434	187 133	32 269	93 165	22 744	x	26 374	x
2011 gewichtet	—	—	—	—	—	937	2 705	660	x	766	x
2016 %	—	54,7	3,7	96,3	—	16,5	43,4	9,1	x	16,6	x
2011 %	—	53,3	4,6	95,4	—	17,2	49,8	12,2	x	14,1	x
634015 Morschen											
2016 Anzahl	2 770	1 930	83	1 847	39 265	4 369	16 320	x	x	6 567	x
2016 gewichtet	—	—	—	—	—	206	768	x	x	309	x
2011 Anzahl	2 891	1 653	81	1 572	33 126	6 920	19 922	x	x	6 284	x
2011 gewichtet	—	—	—	—	—	328	945	x	x	298	x
2016 %	—	69,7	4,3	95,7	—	11,1	41,6	x	x	16,7	x
2011 %	—	57,2	4,9	95,1	—	20,9	60,1	x	x	19,0	x
634016 Neuental											
2016 Anzahl	2 606	1 633	61	1 572	33 942	10 807	13 980	x	x	2 449	x
2016 gewichtet	—	—	—	—	—	501	647	x	x	113	x
2011 Anzahl	2 669	1 661	84	1 577	33 757	10 404	15 097	x	x	3 006	x
2011 gewichtet	—	—	—	—	—	486	705	x	x	140	x
2016 %	—	62,7	3,7	96,3	—	31,8	41,2	x	x	7,2	x
2011 %	—	62,2	5,1	94,9	—	30,8	44,7	x	x	8,9	x
634017 Neukirchen, Stadt											
2016 Anzahl	5 803	3 174	157	3 017	87 026	25 690	26 724	4 354	x	8 884	x
2016 gewichtet	—	—	—	—	—	891	926	151	x	308	x
2011 Anzahl	5 880	3 124	124	3 000	86 941	29 177	30 306	5 386	x	8 388	x
2011 gewichtet	—	—	—	—	—	1 007	1 046	186	x	289	x
2016 %	—	54,7	4,9	95,1	—	29,5	30,7	5,0	x	10,2	x
2011 %	—	53,1	4,0	96,0	—	33,6	34,9	6,2	x	9,6	x
634018 Niedenstein, Stadt											
2016 Anzahl	4 386	2 673	99	2 574	55 895	10 343	17 264	5 938	x	x	x
2016 gewichtet	—	—	—	—	—	476	795	273	x	x	x
2011 Anzahl	4 363	2 491	88	2 403	52 191	10 872	21 799	9 292	x	x	x
2011 gewichtet	—	—	—	—	—	501	1 004	428	x	x	x
2016 %	—	60,9	3,7	96,3	—	18,5	30,9	10,6	x	x	x
2011 %	—	57,1	3,5	96,5	—	20,8	41,8	17,8	x	x	x
634019 Oberaula											
2016 Anzahl	2 631	1 590	57	1 533	32 713	20 309	12 404	x	x	x	x
2016 gewichtet	—	—	—	—	—	952	581	x	x	x	x
2011 Anzahl	2 743	1 622	28	1 594	33 794	20 249	13 545	x	x	x	x
2011 gewichtet	—	—	—	—	—	955	639	x	x	x	x
2016 %	—	60,4	3,6	96,4	—	62,1	37,9	x	x	x	x
2011 %	—	59,1	1,7	98,3	—	59,9	40,1	x	x	x	x
634020 Ottrau											
2016 Anzahl	1 924	1 287	32	1 255	17 870	4 901	5 063	x	x	x	x
2016 gewichtet	—	—	—	—	—	344	356	x	x	x	x
2011 Anzahl	1 955	1 641	45	1 596	23 069	6 293	8 546	x	x	x	x
2011 gewichtet	—	—	—	—	—	435	591	x	x	x	x
2016 %	—	66,9	2,5	97,5	—	27,4	28,3	x	x	x	x
2011 %	—	83,9	2,7	97,3	—	27,3	37,0	x	x	x	

2016 und 2011 nach Gemeinden

Von den gültigen Stimmen entfielen auf														Merkmal
PIRA- TEN	REP	FREIE WÄHLER	NPD	Die PARTEI	ALFA	Graue Panther	DKP	Liberales	BIG	EINHEIT	Wähler- gruppen (Seite 212)	darunter	Son- stige	
												FREIE WÄHLER		
634014 Melsungen, Stadt														
x	x	x	x	x	x	x	x	x	x	x	x	27 936	27 936	x 2016 Anzahl
x	x	x	x	x	x	x	x	x	x	x	x	815	815	x 2016 gewichtet
x	x	x	x	x	x	x	x	x	x	x	x	12 581	12 581	x 2011 Anzahl
x	x	x	x	x	x	x	x	x	x	x	x	365	365	x 2011 gewichtet
x	x	x	x	x	x	x	x	x	x	x	x	14,4	14,4	x 2016 %
x	x	x	x	x	x	x	x	x	x	x	x	6,7	6,7	x 2011 %
634015 Morschen														
x	x	x	x	x	x	x	x	x	x	x	x	12 009	12 009	x 2016 Anzahl
x	x	x	x	x	x	x	x	x	x	x	x	565	565	x 2016 gewichtet
x	x	x	x	x	x	x	x	x	x	x	x	x	x	x 2011 Anzahl
x	x	x	x	x	x	x	x	x	x	x	x	x	x	x 2011 gewichtet
x	x	x	x	x	x	x	x	x	x	x	x	30,6	30,6	x 2016 %
x	x	x	x	x	x	x	x	x	x	x	x	x	x	x 2011 %
634016 Neuental														
x	x	x	x	x	x	x	x	x	x	x	x	6 706	6 706	x 2016 Anzahl
x	x	x	x	x	x	x	x	x	x	x	x	311	311	x 2016 gewichtet
x	x	x	x	x	x	x	x	x	x	x	x	5 250	x	x 2011 Anzahl
x	x	x	x	x	x	x	x	x	x	x	x	245	x	x 2011 gewichtet
x	x	x	x	x	x	x	x	x	x	x	x	19,8	19,8	x 2016 %
x	x	x	x	x	x	x	x	x	x	x	x	15,6	x	x 2011 %
634017 Neukirchen, Stadt														
x	x	x	x	x	x	x	x	x	x	x	x	21 374	8 944	x 2016 Anzahl
x	x	x	x	x	x	x	x	x	x	x	x	741	310	x 2016 gewichtet
x	x	x	x	x	x	x	x	x	x	x	x	13 684	5 690	x 2011 Anzahl
x	x	x	x	x	x	x	x	x	x	x	x	472	196	x 2011 gewichtet
x	x	x	x	x	x	x	x	x	x	x	x	24,6	10,3	x 2016 %
x	x	x	x	x	x	x	x	x	x	x	x	15,7	6,5	x 2011 %
634018 Niedenstein, Stadt														
x	x	x	x	x	x	x	x	x	x	x	x	22 350	22 350	x 2016 Anzahl
x	x	x	x	x	x	x	x	x	x	x	x	1 029	1 029	x 2016 gewichtet
x	x	x	x	x	x	x	x	x	x	x	x	10 228	10 228	x 2011 Anzahl
x	x	x	x	x	x	x	x	x	x	x	x	471	471	x 2011 gewichtet
x	x	x	x	x	x	x	x	x	x	x	x	40,0	40,0	x 2016 %
x	x	x	x	x	x	x	x	x	x	x	x	19,6	19,6	x 2011 %
634019 Oberaula														
x	x	x	x	x	x	x	x	x	x	x	x	x	x	x 2016 Anzahl
x	x	x	x	x	x	x	x	x	x	x	x	x	x	x 2016 gewichtet
x	x	x	x	x	x	x	x	x	x	x	x	x	x	x 2011 Anzahl
x	x	x	x	x	x	x	x	x	x	x	x	x	x	x 2011 gewichtet
x	x	x	x	x	x	x	x	x	x	x	x	x	x	x 2016 %
x	x	x	x	x	x	x	x	x	x	x	x	x	x	x 2011 %
634020 Ottrau														
x	x	x	x	x	x	x	x	x	x	x	x	7 906	3 946	x 2016 Anzahl
x	x	x	x	x	x	x	x	x	x	x	x	555	277	x 2016 gewichtet
x	x	x	x	x	x	x	x	x	x	x	x	8 230	4 678	x 2011 Anzahl
x	x	x	x	x	x	x	x	x	x	x	x	570	324	x 2011 gewichtet
x	x	x	x	x	x	x	x	x	x	x	x	44,2	22,1	x 2016 %
x	x	x	x	x	x	x	x	x	x	x	x	35,7	20,3	x 2011 %

7. Ergebnisse der Gemeindewahlen

Merkmal	Wahlbe- rechtigte	Wählerinnen und Wähler ---- Wahlbe- teiligung	Abgegebene Stimmzettel		Gültige Stimmen						
			un- gültig	gültig		CDU	SPD	GRÜNE	DIE LINKE	FDP	AfD
634021 Schrecksbach											
2016 Anzahl	2 558	1 521	40	1 481	23 836	5 392	11 568	x	x	x	x
2016 gewichtet	—	—	—	—	—	335	719	x	x	x	x
2011 Anzahl	2 663	1 537	58	1 479	24 124	5 976	11 914	x	x	x	x
2011 gewichtet	—	—	—	—	—	366	730	x	x	x	x
2016 %	—	59,5	2,6	97,4	—	22,6	48,5	x	x	x	x
2011 %	—	57,7	3,8	96,2	—	24,8	49,4	x	x	x	x
634022 Schwalmstadt, Stadt											
2016 Anzahl	14 217	6 788	295	6 493	222 880	68 009	86 591	19 389	9 974	17 059	x
2016 gewichtet	—	—	—	—	—	1 981	2 523	565	291	497	x
2011 Anzahl	14 594	6 726	280	6 446	221 138	65 495	91 362	31 872	6 962	9 825	x
2011 gewichtet	—	—	—	—	—	1 909	2 663	929	203	286	x
2016 %	—	47,7	4,3	95,7	—	30,5	38,9	8,7	4,5	7,7	x
2011 %	—	46,1	4,2	95,8	—	29,6	41,3	14,4	3,1	4,4	x
634023 Schwarzenborn, Stadt											
2016 Anzahl	945	572	16	556	8 052	2 476	3 379	x	x	x	x
2016 gewichtet	—	—	—	—	—	171	233	x	x	x	x
2011 Anzahl	903	590	11	579	8 398	3 043	3 340	x	x	x	x
2011 gewichtet	—	—	—	—	—	210	230	x	x	x	x
2016 %	—	60,5	2,8	97,2	—	30,8	42,0	x	x	x	x
2011 %	—	65,3	1,9	98,1	—	36,2	39,8	x	x	x	x
634024 Spangenberg, Liebenbachstadt											
2016 Anzahl	4 897	2 602	120	2 482	53 533	18 144	25 960	x	x	9 429	x
2016 gewichtet	—	—	—	—	—	841	1 204	x	x	437	x
2011 Anzahl	5 007	2 864	191	2 673	75 916	25 723	44 612	x	x	5 581	x
2011 gewichtet	—	—	—	—	—	906	1 571	x	x	197	x
2016 %	—	53,1	4,6	95,4	—	33,9	48,5	x	x	17,6	x
2011 %	—	57,2	6,7	93,3	—	33,9	58,8	x	x	7,4	x
634025 Wabern											
2016 Anzahl	6 027	3 224	174	3 050	87 019	17 750	37 747	x	x	4 758	x
2016 gewichtet	—	—	—	—	—	622	1 323	x	x	167	x
2011 Anzahl	6 010	3 219	157	3 062	86 953	19 837	43 102	x	x	4 080	x
2011 gewichtet	—	—	—	—	—	699	1 518	x	x	144	x
2016 %	—	53,5	5,4	94,6	—	20,4	43,4	x	x	5,5	x
2011 %	—	53,6	4,9	95,1	—	22,8	49,6	x	x	4,7	x
634026 Willingshausen											
2016 Anzahl	4 010	2 443	81	2 362	50 800	13 302	19 615	x	x	4 775	x
2016 gewichtet	—	—	—	—	—	618	912	x	x	222	x
2011 Anzahl	4 139	2 256	82	2 174	61 562	14 847	28 991	x	x	5 876	x
2011 gewichtet	—	—	—	—	—	524	1 024	x	x	208	x
2016 %	—	60,9	3,3	96,7	—	26,2	38,6	x	x	9,4	x
2011 %	—	54,5	3,6	96,4	—	24,1	47,1	x	x	9,5	x
634027 Bad Zwesten											
2016 Anzahl	3 160	1 738	61	1 677	36 536	9 292	15 525	5 750	x	x	x
2016 gewichtet	—	—	—	—	—	427	713	264	x	x	x
2011 Anzahl	3 161	2 202	90	2 112	45 876	14 653	15 937	7 394	x	x	x
2011 gewichtet	—	—	—	—	—	675	734	340	x	x	x
2016 %	—	55,0	3,5	96,5	—	25,4	42,5	15,7	x	x	x
2011 %	—	69,7	4,1	95,9	—	31,9	34,7	16,1	x	x	x

2016 und 2011 nach Gemeinden

Von den gültigen Stimmen entfielen auf														Merkmal
PIRA- TEN	REP	FREIE WÄHLER	NPD	Die PARTEI	ALFA	Graue Panther	DKP	Liberales	BIG	EINHEIT	Wähler- gruppen (Seite 212)	darunter	Son- stige	
												FREIE WÄHLER		
634021 Schrecksbach														
x	x	x	x	x	x	x	x	x	x	x	6 876	6 876	x	2016 Anzahl
x	x	x	x	x	x	x	x	x	x	x	427	427	x	2016 gewichtet
x	x	x	x	x	x	x	x	x	x	x	6 234	6 234	x	2011 Anzahl
x	x	x	x	x	x	x	x	x	x	x	382	382	x	2011 gewichtet
x	x	x	x	x	x	x	x	x	x	x	28,8	28,8	x	2016 %
x	x	x	x	x	x	x	x	x	x	x	25,8	25,8	x	2011 %
634022 Schwalmstadt, Stadt														
x	x	x	x	x	x	x	x	x	x	x	21 858	21 858	x	2016 Anzahl
x	x	x	x	x	x	x	x	x	x	x	637	637	x	2016 gewichtet
x	x	x	x	x	x	x	x	x	x	x	15 622	15 622	x	2011 Anzahl
x	x	x	x	x	x	x	x	x	x	x	455	455	x	2011 gewichtet
x	x	x	x	x	x	x	x	x	x	x	9,8	9,8	x	2016 %
x	x	x	x	x	x	x	x	x	x	x	7,1	7,1	x	2011 %
634023 Schwarzenborn, Stadt														
x	x	x	x	x	x	x	x	x	x	x	2 197	2 197	x	2016 Anzahl
x	x	x	x	x	x	x	x	x	x	x	152	152	x	2016 gewichtet
x	x	x	x	x	x	x	x	x	x	x	2 015	2 015	x	2011 Anzahl
x	x	x	x	x	x	x	x	x	x	x	139	139	x	2011 gewichtet
x	x	x	x	x	x	x	x	x	x	x	27,3	27,3	x	2016 %
x	x	x	x	x	x	x	x	x	x	x	24,0	24,0	x	2011 %
634024 Spangenberg, Liebenbachstadt														
x	x	x	x	x	x	x	x	x	x	x	x	x	x	2016 Anzahl
x	x	x	x	x	x	x	x	x	x	x	x	x	x	2016 gewichtet
x	x	x	x	x	x	x	x	x	x	x	x	x	x	2011 Anzahl
x	x	x	x	x	x	x	x	x	x	x	x	x	x	2011 gewichtet
x	x	x	x	x	x	x	x	x	x	x	x	x	x	2016 %
x	x	x	x	x	x	x	x	x	x	x	x	x	x	2011 %
634025 Wabern														
x	x	x	x	x	x	x	x	x	x	x	26 764	26 764	x	2016 Anzahl
x	x	x	x	x	x	x	x	x	x	x	938	938	x	2016 gewichtet
x	x	x	x	x	x	x	x	x	x	x	19 934	19 934	x	2011 Anzahl
x	x	x	x	x	x	x	x	x	x	x	702	702	x	2011 gewichtet
x	x	x	x	x	x	x	x	x	x	x	30,8	30,8	x	2016 %
x	x	x	x	x	x	x	x	x	x	x	22,9	22,9	x	2011 %
634026 Willingshausen														
x	x	x	x	x	x	x	x	x	x	x	13 108	13 108	x	2016 Anzahl
x	x	x	x	x	x	x	x	x	x	x	609	609	x	2016 gewichtet
x	x	x	x	x	x	x	x	x	x	x	11 848	11 848	x	2011 Anzahl
x	x	x	x	x	x	x	x	x	x	x	418	418	x	2011 gewichtet
x	x	x	x	x	x	x	x	x	x	x	25,8	25,8	x	2016 %
x	x	x	x	x	x	x	x	x	x	x	19,2	19,2	x	2011 %
634027 Bad Zwesten														
x	x	x	x	x	x	x	x	x	x	x	5 969	x	x	2016 Anzahl
x	x	x	x	x	x	x	x	x	x	x	274	x	x	2016 gewichtet
x	x	x	x	x	x	x	x	x	x	x	7 892	5 236	x	2011 Anzahl
x	x	x	x	x	x	x	x	x	x	x	363	241	x	2011 gewichtet
x	x	x	x	x	x	x	x	x	x	x	16,3	x	x	2016 %
x	x	x	x	x	x	x	x	x	x	x	17,2	11,4	x	2011 %

7. Ergebnisse der Gemeindewahlen

Merkmal	Wahlbe- rechtigte	Wählerinnen und Wähler ---- Wahlbe- teiligung	Abgegebene Stimmzettel		Gültige Stimmen						
			un- gültig	gültig		CDU	SPD	GRÜNE	DIE LINKE	FDP	AfD
635 Landkreis Waldeck-Frankenberg											
2016 Anzahl	127 613	64 480	2 294	62 186	1 687 598	500 908	478 532	113 712	5 585	145 754	8 714
2016 gewichtet	—	—	—	—	—	17 964	17 538	3 849	175	5 337	301
2011 Anzahl	129 211	66 054	2 306	63 748	1 816 277	535 927	581 292	149 643	7 514	112 475	x
2011 gewichtet	—	—	—	—	—	18 456	20 169	4 776	232	3 964	x
2016 %	—	50,5	3,6	96,4	—	28,9	28,2	6,2	0,3	8,6	0,5
2011 %	—	51,1	3,5	96,5	—	29,0	31,6	7,5	0,4	6,2	x
635001 Allendorf (Eder)											
2016 Anzahl	4 233	1 932	51	1 881	54 265	18 115	13 868	x	x	x	x
2016 gewichtet	—	—	—	—	—	628	481	x	x	x	x
2011 Anzahl	4 210	1 899	42	1 857	52 964	17 773	15 723	x	x	1 777	x
2011 gewichtet	—	—	—	—	—	623	551	x	x	62	x
2016 %	—	45,6	2,6	97,4	—	33,4	25,6	x	x	x	x
2011 %	—	45,1	2,2	97,8	—	33,6	29,7	x	x	3,4	x
635002 Bad Arolsen, Stadt											
2016 Anzahl	12 812	6 029	259	5 770	196 431	71 007	53 210	20 384	x	17 884	x
2016 gewichtet	—	—	—	—	—	2 086	1 563	599	x	525	x
2011 Anzahl	12 948	6 314	241	6 073	211 964	64 370	51 993	20 738	x	9 067	x
2011 gewichtet	—	—	—	—	—	1 844	1 490	594	x	260	x
2016 %	—	47,1	4,3	95,7	—	36,1	27,1	10,4	x	9,1	x
2011 %	—	48,8	3,8	96,2	—	30,4	24,5	9,8	x	4,3	x
635003 Bad Wildungen, Stadt											
2016 Anzahl	13 871	5 840	234	5 606	188 392	65 799	49 406	17 792	4 294	13 598	x
2016 gewichtet	—	—	—	—	—	1 958	1 470	529	128	405	x
2011 Anzahl	13 859	5 912	252	5 660	193 082	71 619	64 732	25 959	6 614	11 300	x
2011 gewichtet	—	—	—	—	—	2 099	1 898	761	194	331	x
2016 %	—	42,1	4,0	96,0	—	34,9	26,2	9,4	2,3	7,2	x
2011 %	—	42,7	4,3	95,7	—	37,1	33,5	13,4	3,4	5,9	x
635004 Battenberg (Eder), Stadt											
2016 Anzahl	4 373	2 263	62	2 201	62 863	11 904	13 206	x	x	3 318	x
2016 gewichtet	—	—	—	—	—	417	462	x	x	116	x
2011 Anzahl	4 425	2 291	62	2 229	63 346	13 135	16 442	x	x	3 563	x
2011 gewichtet	—	—	—	—	—	462	579	x	x	125	x
2016 %	—	51,7	2,7	97,3	—	18,9	21,0	x	x	5,3	x
2011 %	—	51,8	2,7	97,3	—	20,7	26,0	x	x	5,6	x
635005 Bromskirchen											
2016 Anzahl	1 450	734	16	718	9 994	x	x	x	x	x	x
2016 gewichtet	—	—	—	—	—	x	x	x	x	x	x
2011 Anzahl	1 508	732	19	713	9 734	x	x	x	x	x	x
2011 gewichtet	—	—	—	—	—	x	x	x	x	x	x
2016 %	—	50,6	2,2	97,8	—	x	x	x	x	x	x
2011 %	—	48,5	2,6	97,4	—	x	x	x	x	x	x
635006 Burgwald											
2016 Anzahl	3 943	2 128	67	2 061	43 959	5 504	7 533	x	x	1 369	x
2016 gewichtet	—	—	—	—	—	258	353	x	x	64	x
2011 Anzahl	3 955	2 253	71	2 182	47 118	5 920	9 925	x	x	1 130	x
2011 gewichtet	—	—	—	—	—	274	460	x	x	52	x
2016 %	—	54,0	3,1	96,9	—	12,5	17,1	x	x	3,1	x
2011 %	—	57,0	3,2	96,8	—	12,6	21,1	x	x	2,4	x

2016 und 2011 nach Gemeinden

Von den gültigen Stimmen entfielen auf														Merkmal
PIRA- TEN	REP	FREIE WÄHLER	NPD	Die PARTEI	ALFA	Graue Panther	DKP	Liberales	BIG	EINHEIT	Wähler- gruppen (Seite 212)	darunter	Son- stige	
												FREIE WÄHLER		
635 Landkreis Waldeck-Frankenberg														
710	x	x	x	x	x	x	x	x	x	x	433 683	368 960	x	2016 Anzahl
50	x	x	x	x	x	x	x	x	x	x	16 972	14 638	x	2016 gewichtet
3 482	5 483	x	x	x	x	x	x	x	x	x	420 461	174 359	x	2011 Anzahl
132	159	x	x	x	x	x	x	x	x	x	15 861	5 969	x	2011 gewichtet
0,1	x	x	x	x	x	x	x	x	x	x	27,3	23,5	x	2016 %
0,2	0,2	x	x	x	x	x	x	x	x	x	24,9	9,4	x	2011 %
635001 Allendorf (Eder)														
x	x	x	x	x	x	x	x	x	x	x	22 282	22 282	x	2016 Anzahl
x	x	x	x	x	x	x	x	x	x	x	772	772	x	2016 gewichtet
x	x	x	x	x	x	x	x	x	x	x	17 691	x	x	2011 Anzahl
x	x	x	x	x	x	x	x	x	x	x	620	x	x	2011 gewichtet
x	x	x	x	x	x	x	x	x	x	x	41,1	41,1	x	2016 %
x	x	x	x	x	x	x	x	x	x	x	33,4	x	x	2011 %
635002 Bad Arolsen, Stadt														
x	x	x	x	x	x	x	x	x	x	x	33 946	33 946	x	2016 Anzahl
x	x	x	x	x	x	x	x	x	x	x	997	997	x	2016 gewichtet
x	x	x	x	x	x	x	x	x	x	x	65 796	9 720	x	2011 Anzahl
x	x	x	x	x	x	x	x	x	x	x	1 885	278	x	2011 gewichtet
x	x	x	x	x	x	x	x	x	x	x	17,3	17,3	x	2016 %
x	x	x	x	x	x	x	x	x	x	x	31,0	4,6	x	2011 %
635003 Bad Wildungen, Stadt														
x	x	x	x	x	x	x	x	x	x	x	37 503	22 856	x	2016 Anzahl
x	x	x	x	x	x	x	x	x	x	x	1 116	680	x	2016 gewichtet
x	x	x	x	x	x	x	x	x	x	x	12 858	12 858	x	2011 Anzahl
x	x	x	x	x	x	x	x	x	x	x	377	377	x	2011 gewichtet
x	x	x	x	x	x	x	x	x	x	x	19,9	12,1	x	2016 %
x	x	x	x	x	x	x	x	x	x	x	6,7	6,7	x	2011 %
635004 Battenberg (Eder), Stadt														
x	x	x	x	x	x	x	x	x	x	x	34 435	34 044	x	2016 Anzahl
x	x	x	x	x	x	x	x	x	x	x	1 206	1 192	x	2016 gewichtet
x	x	x	x	x	x	x	x	x	x	x	30 206	9 262	x	2011 Anzahl
x	x	x	x	x	x	x	x	x	x	x	1 063	326	x	2011 gewichtet
x	x	x	x	x	x	x	x	x	x	x	54,8	54,2	x	2016 %
x	x	x	x	x	x	x	x	x	x	x	47,7	14,6	x	2011 %
635005 Bromskirchen														
x	x	x	x	x	x	x	x	x	x	x	9 994	9 994	x	2016 Anzahl
x	x	x	x	x	x	x	x	x	x	x	718	718	x	2016 gewichtet
x	x	x	x	x	x	x	x	x	x	x	9 734	x	x	2011 Anzahl
x	x	x	x	x	x	x	x	x	x	x	713	x	x	2011 gewichtet
x	x	x	x	x	x	x	x	x	x	x	100,0	100,0	x	2016 %
x	x	x	x	x	x	x	x	x	x	x	100,0	x	x	2011 %
635006 Burgwald														
x	x	x	x	x	x	x	x	x	x	x	29 553	29 553	x	2016 Anzahl
x	x	x	x	x	x	x	x	x	x	x	1 386	1 386	x	2016 gewichtet
x	x	x	x	x	x	x	x	x	x	x	30 143	8 101	x	2011 Anzahl
x	x	x	x	x	x	x	x	x	x	x	1 395	375	x	2011 gewichtet
x	x	x	x	x	x	x	x	x	x	x	67,2	67,2	x	2016 %
x	x	x	x	x	x	x	x	x	x	x	64,0	17,2	x	2011 %

7. Ergebnisse der Gemeindewahlen

Merkmal	Wahlbe- rechtigte	Wählerinnen und Wähler ---- Wahlbe- teiligung	Abgegebene Stimmzettel		Gültige Stimmen						
			un- gültig	gültig		CDU	SPD	GRÜNE	DIE LINKE	FDP	AfD
635007 Diemelsee											
2016 Anzahl	3 952	2 527	64	2 463	52 198	14 683	17 596	x	x	8 421	x
2016 gewichtet	—	—	—	—	—	693	830	x	x	397	x
2011 Anzahl	4 078	2 697	81	2 616	74 407	21 880	26 955	x	x	8 574	x
2011 gewichtet	—	—	—	—	—	769	948	x	x	301	x
2016 %	—	63,9	2,5	97,5	—	28,1	33,7	x	x	16,1	x
2011 %	—	66,1	3,0	97,0	—	29,4	36,2	x	x	11,5	x
635008 Diemelstadt, Stadt											
2016 Anzahl	4 229	2 202	65	2 137	49 026	13 889	17 928	x	x	x	x
2016 gewichtet	—	—	—	—	—	605	781	x	x	x	x
2011 Anzahl	4 382	2 253	49	2 204	50 914	15 821	21 087	x	x	x	x
2011 gewichtet	—	—	—	—	—	685	913	x	x	x	x
2016 %	—	52,1	3,0	97,0	—	28,3	36,6	x	x	x	x
2011 %	—	51,4	2,2	97,8	—	31,1	41,4	x	x	x	x
635009 Edertal											
2016 Anzahl	5 189	3 258	114	3 144	90 525	18 077	30 008	8 420	x	7 079	x
2016 gewichtet	—	—	—	—	—	628	1 042	292	x	246	x
2011 Anzahl	5 376	3 456	133	3 323	95 449	19 286	42 747	x	x	5 505	x
2011 gewichtet	—	—	—	—	—	671	1 488	x	x	192	x
2016 %	—	62,8	3,5	96,5	—	20,0	33,1	9,3	x	7,8	x
2011 %	—	64,3	3,8	96,2	—	20,2	44,8	x	x	5,8	x
635010 Frankenau, Stadt											
2016 Anzahl	2 450	1 387	47	1 340	19 144	2 558	10 534	x	x	x	x
2016 gewichtet	—	—	—	—	—	179	737	x	x	x	x
2011 Anzahl	2 489	1 461	45	1 416	29 929	4 102	16 729	x	x	x	x
2011 gewichtet	—	—	—	—	—	194	791	x	x	x	x
2016 %	—	56,6	3,4	96,6	—	13,4	55,0	x	x	x	x
2011 %	—	58,7	3,1	96,9	—	13,7	55,9	x	x	x	x
635011 Frankenberg (Eder), Stadt											
2016 Anzahl	14 381	6 491	356	6 135	174 614	70 055	56 893	26 728	x	20 938	x
2016 gewichtet	—	—	—	—	—	2 461	1 999	939	x	736	x
2011 Anzahl	14 593	6 574	288	6 286	178 871	68 384	52 651	34 039	x	8 034	x
2011 gewichtet	—	—	—	—	—	2 403	1 850	1 196	x	282	x
2016 %	—	45,1	5,5	94,5	—	40,1	32,6	15,3	x	12,0	x
2011 %	—	45,0	4,4	95,6	—	38,2	29,4	19,0	x	4,5	x
635012 Gemünden (Wohra), Stadt											
2016 Anzahl	3 060	1 593	43	1 550	33 809	13 976	6 847	x	x	x	x
2016 gewichtet	—	—	—	—	—	641	314	x	x	x	x
2011 Anzahl	3 117	1 766	32	1 734	38 260	15 110	9 275	x	x	x	x
2011 gewichtet	—	—	—	—	—	685	420	x	x	x	x
2016 %	—	52,1	2,7	97,3	—	41,3	20,3	x	x	x	x
2011 %	—	56,7	1,8	98,2	—	39,5	24,2	x	x	x	x
635013 Haina (Kloster)											
2016 Anzahl	2 948	1 526	38	1 488	31 503	x	10 314	x	x	x	x
2016 gewichtet	—	—	—	—	—	x	487	x	x	x	x
2011 Anzahl	3 015	1 642	39	1 603	34 050	x	12 439	x	x	x	x
2011 gewichtet	—	—	—	—	—	x	586	x	x	x	x
2016 %	—	51,8	2,5	97,5	—	x	32,7	x	x	x	x
2011 %	—	54,5	2,4	97,6	—	x	36,5	x	x	x	x

2016 und 2011 nach Gemeinden

Von den gültigen Stimmen entfielen auf														Merkmal
PIRA- TEN	REP	FREIE WÄHLER	NPD	Die PARTEI	ALFA	Graue Panther	DKP	Liberalen	BIG	EINHEIT	Wähler- gruppen (Seite 212)	darunter FREIE WÄHLER	Son- stige	
635007 Diemelsee														x 2016 Anzahl x 2016 gewichtet x 2011 Anzahl x 2011 gewichtet x 2016 % x 2011 %
x	x	x	x	x	x	x	x	x	x	x	11 498	11 498	x	
x	x	x	x	x	x	x	x	x	x	x	543	543	x	
x	x	x	x	x	x	x	x	x	x	x	16 998	16 998	x	
x	x	x	x	x	x	x	x	x	x	x	598	598	x	
x	x	x	x	x	x	x	x	x	x	x	22,0	22,0	x	
x	x	x	x	x	x	x	x	x	x	x	22,8	22,8	x	635008 Diemelstadt, Stadt x 2016 Anzahl x 2016 gewichtet x 2011 Anzahl x 2011 gewichtet x 2016 % x 2011 %
x	x	x	x	x	x	x	x	x	x	x	17 209	17 209	x	
x	x	x	x	x	x	x	x	x	x	x	750	750	x	
x	x	x	x	x	x	x	x	x	x	x	14 006	14 006	x	
x	x	x	x	x	x	x	x	x	x	x	606	606	x	
x	x	x	x	x	x	x	x	x	x	x	35,1	35,1	x	
x	x	x	x	x	x	x	x	x	x	x	27,5	27,5	x	635009 Edertal x 2016 Anzahl x 2016 gewichtet x 2011 Anzahl x 2011 gewichtet x 2016 % x 2011 %
x	x	x	x	x	x	x	x	x	x	x	26 941	17 225	x	
x	x	x	x	x	x	x	x	x	x	x	936	598	x	
x	x	x	x	x	x	x	x	x	x	x	27 911	13 072	x	
x	x	x	x	x	x	x	x	x	x	x	972	455	x	
x	x	x	x	x	x	x	x	x	x	x	29,8	19,0	x	
x	x	x	x	x	x	x	x	x	x	x	29,2	13,7	x	635010 Frankenau, Stadt x 2016 Anzahl x 2016 gewichtet x 2011 Anzahl x 2011 gewichtet x 2016 % x 2011 %
710	x	x	x	x	x	x	x	x	x	x	5 342	5 342	x	
50	x	x	x	x	x	x	x	x	x	x	374	374	x	
822	x	x	x	x	x	x	x	x	x	x	8 276	x	x	
39	x	x	x	x	x	x	x	x	x	x	392	x	x	
3,7	x	x	x	x	x	x	x	x	x	x	27,9	27,9	x	
2,7	x	x	x	x	x	x	x	x	x	x	27,7	x	x	635011 Frankenberg (Eder), Stadt x 2016 Anzahl x 2016 gewichtet x 2011 Anzahl x 2011 gewichtet x 2016 % x 2011 %
x	x	x	x	x	x	x	x	x	x	x	x	x	x	
x	x	x	x	x	x	x	x	x	x	x	x	x	x	
2 660	x	x	x	x	x	x	x	x	x	x	13 103	x	x	
93	x	x	x	x	x	x	x	x	x	x	460	x	x	
x	x	x	x	x	x	x	x	x	x	x	x	x	x	
1,5	x	x	x	x	x	x	x	x	x	x	7,3	x	x	635012 Gemünden (Wohra), Stadt x 2016 Anzahl x 2016 gewichtet x 2011 Anzahl x 2011 gewichtet x 2016 % x 2011 %
x	x	x	x	x	x	x	x	x	x	x	12 986	x	x	
x	x	x	x	x	x	x	x	x	x	x	595	x	x	
x	x	x	x	x	x	x	x	x	x	x	13 875	x	x	
x	x	x	x	x	x	x	x	x	x	x	629	x	x	
x	x	x	x	x	x	x	x	x	x	x	38,4	x	x	
x	x	x	x	x	x	x	x	x	x	x	36,3	x	x	635013 Haina (Kloster) x 2016 Anzahl x 2016 gewichtet x 2011 Anzahl x 2011 gewichtet x 2016 % x 2011 %
x	x	x	x	x	x	x	x	x	x	x	21 189	21 189	x	
x	x	x	x	x	x	x	x	x	x	x	1 001	1 001	x	
x	x	x	x	x	x	x	x	x	x	x	21 611	x	x	
x	x	x	x	x	x	x	x	x	x	x	1 017	x	x	
x	x	x	x	x	x	x	x	x	x	x	67,3	67,3	x	
x	x	x	x	x	x	x	x	x	x	x	63,5	x	x	

7. Ergebnisse der Gemeindewahlen

Merkmal	Wahlbe- rechtigte	Wählerinnen und Wähler ---- Wahlbe- teiligung	Abgegebene Stimmzettel		Gültige Stimmen						
			un- gültig	gültig		CDU	SPD	GRÜNE	DIE LINKE	FDP	AfD
635014 Hatzfeld (Eder), Stadt											
2016 Anzahl	2 475	1 452	37	1 415	30 160	3 032	4 151	x	x	x	x
2016 gewichtet	—	—	—	—	—	142	195	x	x	x	x
2011 Anzahl	2 524	1 556	36	1 520	32 403	3 622	6 367	x	x	2 188	x
2011 gewichtet	—	—	—	—	—	170	299	x	x	103	x
2016 %	—	58,7	2,5	97,5	—	10,1	13,8	x	x	x	x
2011 %	—	61,6	2,3	97,7	—	11,2	19,6	x	x	6,8	x
635015 Korbach, Hansestadt, Kreisstadt											
2016 Anzahl	18 458	8 331	323	8 008	232 361	57 447	72 518	23 156	x	22 096	x
2016 gewichtet	—	—	—	—	—	1 980	2 499	798	x	762	x
2011 Anzahl	18 730	8 478	313	8 165	281 759	75 838	97 811	48 714	x	18 869	x
2011 gewichtet	—	—	—	—	—	2 198	2 834	1 412	x	547	x
2016 %	—	45,1	3,9	96,1	—	24,7	31,2	10,0	x	9,5	x
2011 %	—	45,3	3,7	96,3	—	26,9	34,7	17,3	x	6,7	x
635016 Lichtenfels, Stadt											
2016 Anzahl	3 330	2 011	60	1 951	41 560	11 654	9 804	3 265	x	7 174	x
2016 gewichtet	—	—	—	—	—	547	460	153	x	337	x
2011 Anzahl	3 346	2 034	54	1 980	40 606	11 864	9 444	4 257	408	6 750	x
2011 gewichtet	—	—	—	—	—	579	461	208	20	329	x
2016 %	—	60,4	3,0	97,0	—	28,0	23,6	7,9	x	17,3	x
2011 %	—	60,8	2,7	97,3	—	29,2	23,3	10,5	1,0	16,6	x
635017 Rosenthal, Stadt											
2016 Anzahl	1 784	957	26	931	13 031	5 966	x	x	x	3 355	x
2016 gewichtet	—	—	—	—	—	426	x	x	x	240	x
2011 Anzahl	1 730	906	60	846	11 701	5 214	x	x	x	2 407	x
2011 gewichtet	—	—	—	—	—	377	x	x	x	174	x
2016 %	—	53,6	2,7	97,3	—	45,8	x	x	x	25,7	x
2011 %	—	52,4	6,6	93,4	—	44,6	x	x	x	20,6	x
635018 Twistetal											
2016 Anzahl	3 709	2 149	89	2 060	43 597	15 011	12 600	3 849	x	6 299	x
2016 gewichtet	—	—	—	—	—	709	595	182	x	298	x
2011 Anzahl	3 688	2 114	91	2 023	46 066	19 437	17 340	5 525	x	3 764	x
2011 gewichtet	—	—	—	—	—	854	761	243	x	165	x
2016 %	—	57,9	4,1	95,9	—	34,4	28,9	8,8	x	14,4	x
2011 %	—	57,3	4,3	95,7	—	42,2	37,6	12,0	x	8,2	x
635019 Vöhl											
2016 Anzahl	4 689	2 813	114	2 699	73 743	17 665	26 542	x	1 291	5 672	x
2016 gewichtet	—	—	—	—	—	647	971	x	47	208	x
2011 Anzahl	4 884	2 935	98	2 837	78 972	16 755	30 247	x	492	5 563	x
2011 gewichtet	—	—	—	—	—	602	1 087	x	18	200	x
2016 %	—	60,0	4,1	95,9	—	24,0	36,0	x	1,8	7,7	x
2011 %	—	60,1	3,3	96,7	—	21,2	38,3	x	0,6	7,0	x
635020 Volkmarsen, Stadt											
2016 Anzahl	5 511	3 151	83	3 068	88 679	33 661	23 639	x	x	3 620	8 714
2016 gewichtet	—	—	—	—	—	1 165	818	x	x	125	301
2011 Anzahl	5 392	2 949	111	2 838	83 754	35 087	26 549	x	x	4 091	x
2011 gewichtet	—	—	—	—	—	1 189	900	x	x	139	x
2016 %	—	57,2	2,6	97,4	—	38,0	26,7	x	x	4,1	9,8
2011 %	—	54,7	3,8	96,2	—	41,9	31,7	x	x	4,9	

2016 und 2011 nach Gemeinden

Von den gültigen Stimmen entfielen auf														Merkmal
PIRA- TEN	REP	FREIE WÄHLER	NPD	Die PARTEI	ALFA	Graue Panther	DKP	Liberale	BIG	EINHEIT	Wähler- gruppen (Seite 212)	darunter	Son- stige	
												FREIE WÄHLER		
635014 Hatzfeld (Eder), Stadt														
x	x	x	x	x	x	x	x	x	x	x	22 977	22 977	x	2016 Anzahl
x	x	x	x	x	x	x	x	x	x	x	1 078	1 078	x	2016 gewichtet
x	x	x	x	x	x	x	x	x	x	x	20 226	x	x	2011 Anzahl
x	x	x	x	x	x	x	x	x	x	x	948	x	x	2011 gewichtet
x	x	x	x	x	x	x	x	x	x	x	76,2	76,2	x	2016 %
x	x	x	x	x	x	x	x	x	x	x	62,4	x	x	2011 %
635015 Korbach, Hansestadt, Kreisstadt														
x	x	x	x	x	x	x	x	x	x	x	57 144	40 848	x	2016 Anzahl
x	x	x	x	x	x	x	x	x	x	x	1 969	1 408	x	2016 gewichtet
x	5 483	x	x	x	x	x	x	x	x	x	35 044	35 044	x	2011 Anzahl
x	159	x	x	x	x	x	x	x	x	x	1 016	1 016	x	2011 gewichtet
x	x	x	x	x	x	x	x	x	x	x	24,6	17,6	x	2016 %
x	1,9	x	x	x	x	x	x	x	x	x	12,4	12,4	x	2011 %
635016 Lichtenfels, Stadt														
x	x	x	x	x	x	x	x	x	x	x	9 663	8 649	x	2016 Anzahl
x	x	x	x	x	x	x	x	x	x	x	454	406	x	2016 gewichtet
x	x	x	x	x	x	x	x	x	x	x	7 883	x	x	2011 Anzahl
x	x	x	x	x	x	x	x	x	x	x	384	x	x	2011 gewichtet
x	x	x	x	x	x	x	x	x	x	x	23,3	20,8	x	2016 %
x	x	x	x	x	x	x	x	x	x	x	19,4	x	x	2011 %
635017 Rosenthal, Stadt														
x	x	x	x	x	x	x	x	x	x	x	3 710	3 710	x	2016 Anzahl
x	x	x	x	x	x	x	x	x	x	x	265	265	x	2016 gewichtet
x	x	x	x	x	x	x	x	x	x	x	4 080	x	x	2011 Anzahl
x	x	x	x	x	x	x	x	x	x	x	295	x	x	2011 gewichtet
x	x	x	x	x	x	x	x	x	x	x	28,5	28,5	x	2016 %
x	x	x	x	x	x	x	x	x	x	x	34,9	x	x	2011 %
635018 Twistetal														
x	x	x	x	x	x	x	x	x	x	x	5 838	5 838	x	2016 Anzahl
x	x	x	x	x	x	x	x	x	x	x	276	276	x	2016 gewichtet
x	x	x	x	x	x	x	x	x	x	x	x	x	x	2011 Anzahl
x	x	x	x	x	x	x	x	x	x	x	x	x	x	2011 gewichtet
x	x	x	x	x	x	x	x	x	x	x	13,4	13,4	x	2016 %
x	x	x	x	x	x	x	x	x	x	x	x	x	x	2011 %
635019 Vöhl														
x	x	x	x	x	x	x	x	x	x	x	22 573	18 552	x	2016 Anzahl
x	x	x	x	x	x	x	x	x	x	x	826	679	x	2016 gewichtet
x	x	x	x	x	x	x	x	x	x	x	25 915	16 320	x	2011 Anzahl
x	x	x	x	x	x	x	x	x	x	x	931	586	x	2011 gewichtet
x	x	x	x	x	x	x	x	x	x	x	30,6	25,2	x	2016 %
x	x	x	x	x	x	x	x	x	x	x	32,8	20,7	x	2011 %
635020 Volkmarsen, Stadt														
x	x	x	x	x	x	x	x	x	x	x	19 045	13 393	x	2016 Anzahl
x	x	x	x	x	x	x	x	x	x	x	659	463	x	2016 gewichtet
x	x	x	x	x	x	x	x	x	x	x	18 027	11 900	x	2011 Anzahl
x	x	x	x	x	x	x	x	x	x	x	611	403	x	2011 gewichtet
x	x	x	x	x	x	x	x	x	x	x	21,5	15,1	x	2016 %
x	x	x	x	x	x	x	x	x	x	x	21,5	14,2	x	2011 %

7. Ergebnisse der Gemeindewahlen

Merkmal	Wahlbe- rechtigte	Wählerinnen und Wähler ---- Wahlbe- teiligung	Abgegebene Stimmzettel		Gültige Stimmen						
			un- gültig	gültig		CDU	SPD	GRÜNE	DIE LINKE	FDP	AfD
635021 Waldeck, Stadt											
2016 Anzahl	5 777	3 171	83	3 088	87 711	27 995	22 180	10 118	x	9 144	x
2016 gewichtet	—	—	—	—	—	986	781	356	x	322	x
2011 Anzahl	5 913	3 220	103	3 117	89 753	28 155	29 655	10 411	x	5 868	x
2011 gewichtet	—	—	—	—	—	978	1 030	362	x	204	x
2016 %	—	54,9	2,6	97,4	—	31,9	25,3	11,5	x	10,4	x
2011 %	—	54,5	3,2	96,8	—	31,4	33,0	11,6	x	6,5	x
635022 Willingen (Upland)											
2016 Anzahl	4 989	2 535	63	2 472	70 033	22 910	19 755	x	x	15 787	x
2016 gewichtet	—	—	—	—	—	809	697	x	x	557	x
2011 Anzahl	5 049	2 612	86	2 526	71 175	22 555	23 181	x	x	14 025	x
2011 gewichtet	—	—	—	—	—	800	823	x	x	498	x
2016 %	—	50,8	2,5	97,5	—	32,7	28,2	x	x	22,5	x
2011 %	—	51,7	3,3	96,7	—	31,7	32,6	x	x	19,7	x
636 Werra-Meißner-Kreis											
2016 Anzahl	83 227	44 597	1 593	43 004	1 132 147	339 359	468 011	56 593	21 026	37 287	x
2016 gewichtet	—	—	—	—	—	12 790	17 993	2 045	661	1 357	x
2011 Anzahl	85 042	46 263	2 020	44 243	1 238 061	384 924	564 518	111 460	16 169	29 086	x
2011 gewichtet	—	—	—	—	—	13 672	20 436	3 453	465	945	x
2016 %	—	53,6	3,6	96,4	—	29,7	41,8	4,8	1,5	3,2	x
2011 %	—	54,4	4,4	95,6	—	30,9	46,2	7,8	1,1	2,1	x
636001 Bad Sooden-Allendorf, Stadt											
2016 Anzahl	6 793	3 396	146	3 250	82 553	30 242	26 445	10 646	x	5 333	x
2016 gewichtet	—	—	—	—	—	1 191	1 041	419	x	210	x
2011 Anzahl	6 853	3 522	175	3 347	97 948	36 277	36 143	16 131	x	3 421	x
2011 gewichtet	—	—	—	—	—	1 240	1 235	551	x	117	x
2016 %	—	50,0	4,3	95,7	—	36,6	32,0	12,9	x	6,5	x
2011 %	—	51,4	5,0	95,0	—	37,0	36,9	16,5	x	3,5	x
636002 Berkatal											
2016 Anzahl	1 306	843	22	821	11 747	3 885	4 205	x	x	x	x
2016 gewichtet	—	—	—	—	—	272	294	x	x	x	x
2011 Anzahl	1 410	885	25	860	12 465	3 816	5 082	x	x	x	x
2011 gewichtet	—	—	—	—	—	263	351	x	x	x	x
2016 %	—	64,5	2,6	97,4	—	33,1	35,8	x	x	x	x
2011 %	—	62,8	2,8	97,2	—	30,6	40,8	x	x	x	x
636003 Eschwege, Kreisstadt											
2016 Anzahl	16 042	7 169	285	6 884	234 195	93 177	85 259	12 412	13 036	14 031	x
2016 gewichtet	—	—	—	—	—	2 739	2 506	365	383	412	x
2011 Anzahl	16 224	7 517	369	7 148	246 931	88 544	100 773	24 444	8 739	11 796	x
2011 gewichtet	—	—	—	—	—	2 563	2 917	708	253	341	x
2016 %	—	44,7	4,0	96,0	—	39,8	36,4	5,3	5,6	6,0	x
2011 %	—	46,3	4,9	95,1	—	35,9	40,8	9,9	3,5	4,8	x
636004 Großalmerode, Stadt											
2016 Anzahl	5 409	2 772	76	2 696	77 567	12 453	32 683	x	x	x	x
2016 gewichtet	—	—	—	—	—	433	1 136	x	x	x	x
2011 Anzahl	5 643	2 818	119	2 699	77 830	18 307	43 599	x	x	x	x
2011 gewichtet	—	—	—	—	—	635	1 512	x	x	x	x
2016 %	—	51,2	2,7	97,3	—	16,1	42,1	x	x	x	x
2011 %	—	49,9	4,2	95,8	—	23,5	56,0	x	x	x	

2016 und 2011 nach Gemeinden

Von den gültigen Stimmen entfielen auf														Merkmal
PIRA- TEN	REP	FREIE WÄHLER	NPD	Die PARTEI	ALFA	Graue Panther	DKP	Liberales	BIG	EINHEIT	Wähler- gruppen (Seite 212)	darunter	Son- stige	
												FREIE WÄHLER		
635021 Waldeck, Stadt														
x	x	x	x	x	x	x	x	x	x	x	18 274	18 274	x	2016 Anzahl
x	x	x	x	x	x	x	x	x	x	x	643	643	x	2016 gewichtet
x	x	x	x	x	x	x	x	x	x	x	15 664	15 664	x	2011 Anzahl
x	x	x	x	x	x	x	x	x	x	x	544	544	x	2011 gewichtet
x	x	x	x	x	x	x	x	x	x	x	20,8	20,8	x	2016 %
x	x	x	x	x	x	x	x	x	x	x	17,5	17,5	x	2011 %
635022 Willingen (Upland)														
x	x	x	x	x	x	x	x	x	x	x	11 581	11 581	x	2016 Anzahl
x	x	x	x	x	x	x	x	x	x	x	409	409	x	2016 gewichtet
x	x	x	x	x	x	x	x	x	x	x	11 414	11 414	x	2011 Anzahl
x	x	x	x	x	x	x	x	x	x	x	405	405	x	2011 gewichtet
x	x	x	x	x	x	x	x	x	x	x	16,5	16,5	x	2016 %
x	x	x	x	x	x	x	x	x	x	x	16,0	16,0	x	2011 %
636 Werra-Meißner-Kreis														
x	x	x	x	x	x	x	x	x	x	x	209 871	162 445	x	2016 Anzahl
x	x	x	x	x	x	x	x	x	x	x	8 157	6 634	x	2016 gewichtet
x	x	x	x	x	x	x	x	x	x	x	131 904	78 792	x	2011 Anzahl
x	x	x	x	x	x	x	x	x	x	x	5 273	2 795	x	2011 gewichtet
x	x	x	x	x	x	x	x	x	x	x	19,0	15,4	x	2016 %
x	x	x	x	x	x	x	x	x	x	x	11,9	6,3	x	2011 %
636001 Bad Sooden-Allendorf, Stadt														
x	x	x	x	x	x	x	x	x	x	x	9 887	9 887	x	2016 Anzahl
x	x	x	x	x	x	x	x	x	x	x	389	389	x	2016 gewichtet
x	x	x	x	x	x	x	x	x	x	x	5 976	5 976	x	2011 Anzahl
x	x	x	x	x	x	x	x	x	x	x	204	204	x	2011 gewichtet
x	x	x	x	x	x	x	x	x	x	x	12,0	12,0	x	2016 %
x	x	x	x	x	x	x	x	x	x	x	6,1	6,1	x	2011 %
636002 Berkatal														
x	x	x	x	x	x	x	x	x	x	x	3 657	3 657	x	2016 Anzahl
x	x	x	x	x	x	x	x	x	x	x	256	256	x	2016 gewichtet
x	x	x	x	x	x	x	x	x	x	x	3 567	x	x	2011 Anzahl
x	x	x	x	x	x	x	x	x	x	x	246	x	x	2011 gewichtet
x	x	x	x	x	x	x	x	x	x	x	31,1	31,1	x	2016 %
x	x	x	x	x	x	x	x	x	x	x	28,6	x	x	2011 %
636003 Eschwege, Kreisstadt														
x	x	x	x	x	x	x	x	x	x	x	16 280	16 280	x	2016 Anzahl
x	x	x	x	x	x	x	x	x	x	x	479	479	x	2016 gewichtet
x	x	x	x	x	x	x	x	x	x	x	12 635	12 635	x	2011 Anzahl
x	x	x	x	x	x	x	x	x	x	x	366	366	x	2011 gewichtet
x	x	x	x	x	x	x	x	x	x	x	7,0	7,0	x	2016 %
x	x	x	x	x	x	x	x	x	x	x	5,1	5,1	x	2011 %
636004 Großalmerode, Stadt														
x	x	x	x	x	x	x	x	x	x	x	32 431	32 431	x	2016 Anzahl
x	x	x	x	x	x	x	x	x	x	x	1 127	1 127	x	2016 gewichtet
x	x	x	x	x	x	x	x	x	x	x	15 924	x	x	2011 Anzahl
x	x	x	x	x	x	x	x	x	x	x	552	x	x	2011 gewichtet
x	x	x	x	x	x	x	x	x	x	x	41,8	41,8	x	2016 %
x	x	x	x	x	x	x	x	x	x	x	20,5	x	x	2011 %

7. Ergebnisse der Gemeindewahlen

Merkmal	Wahlbe- rechtigte	Wählerinnen und Wähler ---- Wahlbe- teiligung	Abgegebene Stimmzettel		Gültige Stimmen						
			un- gültig	gültig		CDU	SPD	GRÜNE	DIE LINKE	FDP	AfD
636005 Herleshausen											
2016 Anzahl	2 333	1 389	51	1 338	18 960	5 722	8 302	x	x	x	x
2016 gewichtet	—	—	—	—	—	404	586	x	x	x	x
2011 Anzahl	2 420	1 452	56	1 396	19 796	6 879	8 051	x	x	x	x
2011 gewichtet	—	—	—	—	—	485	568	x	x	x	x
2016 %	—	59,5	3,7	96,3	—	30,2	43,8	x	x	x	x
2011 %	—	60,0	3,9	96,1	—	34,7	40,7	x	x	x	x
636006 Hessisch Lichtenau, Stadt											
2016 Anzahl	9 907	5 441	237	5 204	172 910	50 471	70 173	x	x	x	x
2016 gewichtet	—	—	—	—	—	1 519	2 112	x	x	x	x
2011 Anzahl	10 101	4 955	268	4 687	159 393	48 855	75 494	19 051	x	x	x
2011 gewichtet	—	—	—	—	—	1 437	2 220	560	x	x	x
2016 %	—	54,9	4,4	95,6	—	29,2	40,6	x	x	x	x
2011 %	—	49,1	5,4	94,6	—	30,7	47,4	12,0	x	x	x
636007 Meinhard											
2016 Anzahl	3 970	2 506	63	2 443	52 750	7 446	24 835	x	x	5 139	x
2016 gewichtet	—	—	—	—	—	345	1 150	x	x	238	x
2011 Anzahl	4 104	2 545	95	2 450	53 028	9 945	32 810	x	x	x	x
2011 gewichtet	—	—	—	—	—	459	1 516	x	x	x	x
2016 %	—	63,1	2,5	97,5	—	14,1	47,1	x	x	9,7	x
2011 %	—	62,0	3,7	96,3	—	18,8	61,9	x	x	x	x
636008 Meißner											
2016 Anzahl	2 589	1 735	46	1 689	35 995	8 853	20 353	x	x	x	x
2016 gewichtet	—	—	—	—	—	415	955	x	x	x	x
2011 Anzahl	2 715	1 844	57	1 787	38 731	9 059	21 717	x	x	x	x
2011 gewichtet	—	—	—	—	—	418	1 002	x	x	x	x
2016 %	—	67,0	2,7	97,3	—	24,6	56,5	x	x	x	x
2011 %	—	67,9	3,1	96,9	—	23,4	56,1	x	x	x	x
636009 Neu-Eichenberg											
2016 Anzahl	1 552	942	36	906	13 035	4 327	6 067	2 641	x	x	x
2016 gewichtet	—	—	—	—	—	301	422	184	x	x	x
2011 Anzahl	1 529	1 031	21	1 010	14 604	4 127	7 306	3 171	x	x	x
2011 gewichtet	—	—	—	—	—	285	505	219	x	x	x
2016 %	—	60,7	3,8	96,2	—	33,2	46,5	20,3	x	x	x
2011 %	—	67,4	2,0	98,0	—	28,3	50,0	21,7	x	x	x
636010 Ringgau											
2016 Anzahl	2 519	1 535	48	1 487	20 720	4 850	9 152	x	x	x	x
2016 gewichtet	—	—	—	—	—	348	657	x	x	x	x
2011 Anzahl	2 661	1 754	66	1 688	34 694	8 520	16 068	x	x	x	x
2011 gewichtet	—	—	—	—	—	415	782	x	x	x	x
2016 %	—	60,9	3,1	96,9	—	23,4	44,2	x	x	x	x
2011 %	—	65,9	3,8	96,2	—	24,6	46,3	x	x	x	x
636011 Sontra, Stadt											
2016 Anzahl	6 235	3 328	105	3 223	90 134	25 496	52 358	2 906	x	x	x
2016 gewichtet	—	—	—	—	—	912	1 872	104	x	x	x
2011 Anzahl	6 386	3 639	156	3 483	98 845	33 622	49 564	3 999	x	3 936	x
2011 gewichtet	—	—	—	—	—	1 185	1 746	141	x	139	x
2016 %	—	53,4	3,2	96,8	—	28,3	58,1	3,2	x	x	x
2011 %	—	57,0	4,3	95,7	—	34,0	50,1	4,0	x	4,0	x

2016 und 2011 nach Gemeinden

Von den gültigen Stimmen entfielen auf														Merkmal
PIRA- TEN	REP	FREIE WÄHLER	NPD	Die PARTEI	ALFA	Graue Panther	DKP	Liberales	BIG	EINHEIT	Wähler- gruppen (Seite 212)	darunter	Son- stige	
												FREIE WÄHLER		
636005 Herleshausen														
x	x	x	x	x	x	x	x	x	x	x	x	4 936	4 936	x 2016 Anzahl
x	x	x	x	x	x	x	x	x	x	x	x	348	348	x 2016 gewichtet
x	x	x	x	x	x	x	x	x	x	x	x	4 866	x	x 2011 Anzahl
x	x	x	x	x	x	x	x	x	x	x	x	343	x	x 2011 gewichtet
x	x	x	x	x	x	x	x	x	x	x	x	26,0	26,0	x 2016 %
x	x	x	x	x	x	x	x	x	x	x	x	24,6	x	x 2011 %
636006 Hessisch Lichtenau, Stadt														
x	x	x	x	x	x	x	x	x	x	x	x	52 266	16 600	x 2016 Anzahl
x	x	x	x	x	x	x	x	x	x	x	x	1 573	500	x 2016 gewichtet
x	x	x	x	x	x	x	x	x	x	x	x	15 993	15 993	x 2011 Anzahl
x	x	x	x	x	x	x	x	x	x	x	x	470	470	x 2011 gewichtet
x	x	x	x	x	x	x	x	x	x	x	x	30,2	9,6	x 2016 %
x	x	x	x	x	x	x	x	x	x	x	x	10,0	10,0	x 2011 %
636007 Meinhard														
x	x	x	x	x	x	x	x	x	x	x	x	15 330	15 330	x 2016 Anzahl
x	x	x	x	x	x	x	x	x	x	x	x	710	710	x 2016 gewichtet
x	x	x	x	x	x	x	x	x	x	x	x	10 273	x	x 2011 Anzahl
x	x	x	x	x	x	x	x	x	x	x	x	475	x	x 2011 gewichtet
x	x	x	x	x	x	x	x	x	x	x	x	29,1	29,1	x 2016 %
x	x	x	x	x	x	x	x	x	x	x	x	19,4	x	x 2011 %
636008 Meißen														
x	x	x	x	x	x	x	x	x	x	x	x	6 789	6 789	x 2016 Anzahl
x	x	x	x	x	x	x	x	x	x	x	x	319	319	x 2016 gewichtet
x	x	x	x	x	x	x	x	x	x	x	x	7 955	x	x 2011 Anzahl
x	x	x	x	x	x	x	x	x	x	x	x	367	x	x 2011 gewichtet
x	x	x	x	x	x	x	x	x	x	x	x	18,9	18,9	x 2016 %
x	x	x	x	x	x	x	x	x	x	x	x	20,5	x	x 2011 %
636009 Neu-Eichenberg														
x	x	x	x	x	x	x	x	x	x	x	x	x	x	x 2016 Anzahl
x	x	x	x	x	x	x	x	x	x	x	x	x	x	x 2016 gewichtet
x	x	x	x	x	x	x	x	x	x	x	x	x	x	x 2011 Anzahl
x	x	x	x	x	x	x	x	x	x	x	x	x	x	x 2011 gewichtet
x	x	x	x	x	x	x	x	x	x	x	x	x	x	x 2016 %
x	x	x	x	x	x	x	x	x	x	x	x	x	x	x 2011 %
636010 Ringgau														
x	x	x	x	x	x	x	x	x	x	x	x	6 718	6 718	x 2016 Anzahl
x	x	x	x	x	x	x	x	x	x	x	x	482	482	x 2016 gewichtet
x	x	x	x	x	x	x	x	x	x	x	x	10 106	10 106	x 2011 Anzahl
x	x	x	x	x	x	x	x	x	x	x	x	492	492	x 2011 gewichtet
x	x	x	x	x	x	x	x	x	x	x	x	32,4	32,4	x 2016 %
x	x	x	x	x	x	x	x	x	x	x	x	29,1	29,1	x 2011 %
636011 Sontra, Stadt														
x	x	x	x	x	x	x	x	x	x	x	x	9 374	9 374	x 2016 Anzahl
x	x	x	x	x	x	x	x	x	x	x	x	335	335	x 2016 gewichtet
x	x	x	x	x	x	x	x	x	x	x	x	7 724	7 724	x 2011 Anzahl
x	x	x	x	x	x	x	x	x	x	x	x	272	272	x 2011 gewichtet
x	x	x	x	x	x	x	x	x	x	x	x	10,4	10,4	x 2016 %
x	x	x	x	x	x	x	x	x	x	x	x	7,8	7,8	x 2011 %

7. Ergebnisse der Gemeindewahlen

Merkmal	Wahlbe- rechtigte	Wählerinnen und Wähler ---- Wahlbe- teiligung	Abgegebene Stimmzettel		Gültige Stimmen						
			un- gültig	gültig		CDU	SPD	GRÜNE	DIE LINKE	FDP	AfD
636012 Waldkappel, Stadt											
2016 Anzahl	3 716	2 209	89	2 120	44 946	13 783	18 569	x	x	x	x
2016 gewichtet	—	—	—	—	—	650	876	x	x	x	x
2011 Anzahl	3 911	2 367	89	2 278	48 474	14 773	23 174	x	x	x	x
2011 gewichtet	—	—	—	—	—	694	1 089	x	x	x	x
2016 %	—	59,4	4,0	96,0	—	30,7	41,3	x	x	x	x
2011 %	—	60,5	3,8	96,2	—	30,5	47,8	x	x	x	x
636013 Wanfried, Stadt											
2016 Anzahl	3 506	2 161	71	2 090	37 115	20 414	14 872	x	x	1 829	x
2016 gewichtet	—	—	—	—	—	1 150	837	x	x	103	x
2011 Anzahl	3 552	2 370	90	2 280	49 582	26 283	21 327	x	x	1 972	x
2011 gewichtet	—	—	—	—	—	1 209	981	x	x	91	x
2016 %	—	61,6	3,3	96,7	—	55,0	40,1	x	x	4,9	x
2011 %	—	66,7	3,8	96,2	—	53,0	43,0	x	x	4,0	x
636014 Wehretal											
2016 Anzahl	4 196	2 298	62	2 236	56 584	9 013	29 995	x	x	2 759	x
2016 gewichtet	—	—	—	—	—	356	1 185	x	x	109	x
2011 Anzahl	4 272	2 283	68	2 215	55 682	10 323	30 342	x	x	2 605	x
2011 gewichtet	—	—	—	—	—	411	1 207	x	x	104	x
2016 %	—	54,8	2,7	97,3	—	15,9	53,0	x	x	4,9	x
2011 %	—	53,4	3,0	97,0	—	18,5	54,5	x	x	4,7	x
636015 Weißenborn											
2016 Anzahl	859	513	11	502	7 080	1 257	3 109	x	x	x	x
2016 gewichtet	—	—	—	—	—	89	220	x	x	x	x
2011 Anzahl	901	612	13	599	8 652	2 520	3 690	x	x	x	x
2011 gewichtet	—	—	—	—	—	174	255	x	x	x	x
2016 %	—	59,7	2,1	97,9	—	17,8	43,9	x	x	x	x
2011 %	—	67,9	2,1	97,9	—	29,1	42,6	x	x	x	x
636016 Witzenhausen, Stadt											
2016 Anzahl	12 295	6 360	245	6 115	175 856	47 970	61 634	27 988	7 990	8 196	x
2016 gewichtet	—	—	—	—	—	1 668	2 143	973	278	285	x
2011 Anzahl	12 360	6 669	353	6 316	221 406	63 074	89 378	44 664	7 430	5 356	x
2011 gewichtet	—	—	—	—	—	1 799	2 550	1 274	212	153	x
2016 %	—	51,7	3,9	96,1	—	27,3	35,0	15,9	4,5	4,7	x
2011 %	—	54,0	5,3	94,7	—	28,5	40,4	20,2	3,4	2,4	x

2016 und 2011 nach Gemeinden

Von den gültigen Stimmen entfielen auf														Merkmal
PIRA- TEN	REP	FREIE WÄHLER	NPD	Die PARTEI	ALFA	Graue Panther	DKP	Liberale	BIG	EINHEIT	Wähler- gruppen (Seite 212)	darunter	Son- stige	
												FREIE WÄHLER		
636012 Waldkappel, Stadt														
x	x	x	x	x	x	x	x	x	x	x	12 594	9 252	x	2016 Anzahl
x	x	x	x	x	x	x	x	x	x	x	594	436	x	2016 gewichtet
x	x	x	x	x	x	x	x	x	x	x	10 527	x	x	2011 Anzahl
x	x	x	x	x	x	x	x	x	x	x	495	x	x	2011 gewichtet
x	x	x	x	x	x	x	x	x	x	x	28,0	20,6	x	2016 %
x	x	x	x	x	x	x	x	x	x	x	21,7	x	x	2011 %
636013 Wanfried, Stadt														
x	x	x	x	x	x	x	x	x	x	x	x	x	x	2016 Anzahl
x	x	x	x	x	x	x	x	x	x	x	x	x	x	2016 gewichtet
x	x	x	x	x	x	x	x	x	x	x	x	x	x	2011 Anzahl
x	x	x	x	x	x	x	x	x	x	x	x	x	x	2011 gewichtet
x	x	x	x	x	x	x	x	x	x	x	x	x	x	2016 %
x	x	x	x	x	x	x	x	x	x	x	x	x	x	2011 %
636014 Wehretal														
x	x	x	x	x	x	x	x	x	x	x	14 817	14 817	x	2016 Anzahl
x	x	x	x	x	x	x	x	x	x	x	586	586	x	2016 gewichtet
x	x	x	x	x	x	x	x	x	x	x	12 412	12 412	x	2011 Anzahl
x	x	x	x	x	x	x	x	x	x	x	494	494	x	2011 gewichtet
x	x	x	x	x	x	x	x	x	x	x	26,2	26,2	x	2016 %
x	x	x	x	x	x	x	x	x	x	x	22,3	22,3	x	2011 %
636015 Weißenborn														
x	x	x	x	x	x	x	x	x	x	x	2 714	2 714	x	2016 Anzahl
x	x	x	x	x	x	x	x	x	x	x	192	192	x	2016 gewichtet
x	x	x	x	x	x	x	x	x	x	x	2 442	2 442	x	2011 Anzahl
x	x	x	x	x	x	x	x	x	x	x	169	169	x	2011 gewichtet
x	x	x	x	x	x	x	x	x	x	x	38,3	38,3	x	2016 %
x	x	x	x	x	x	x	x	x	x	x	28,2	28,2	x	2011 %
636016 Witzenhausen, Stadt														
x	x	x	x	x	x	x	x	x	x	x	22 078	13 660	x	2016 Anzahl
x	x	x	x	x	x	x	x	x	x	x	768	475	x	2016 gewichtet
x	x	x	x	x	x	x	x	x	x	x	11 504	11 504	x	2011 Anzahl
x	x	x	x	x	x	x	x	x	x	x	328	328	x	2011 gewichtet
x	x	x	x	x	x	x	x	x	x	x	12,6	7,8	x	2016 %
x	x	x	x	x	x	x	x	x	x	x	5,2	5,2	x	2011 %

8. Verteilung der Sitze bei den Gemeindewahlen 2016 und 2011

Merkmal	Sitze insge- samt	davon entfielen auf																Wähler- gruppen (Seite 212)	darunter		Son- stige
		CDU	SPD	GRÜ- NE	DIE LINKE	FDP	AfD	PIRA- TEN	REP	FREIE WÄH- LER	NPD	Die PAR- TEI	ALFA	Graue Panther	DKP	FREIE WÄHLER					
Land Hessen																					
2016 insg.	12 661	3 876	4 147	886	82	604	96	8	12	6	16	1	3	1	4	2 919	1 909	—			
2016 Frauen	3 103	799	1 140	366	40	139	12	1	2	1	4	—	—	—	1	598	349	—			
2011 insg.	12 914	4 176	4 636	1 272	63	404	—	16	15	—	5	—	—	1	4	2 320	1 377	2			
2011 Frauen	3 011	846	1 147	492	20	82	—	1	4	—	1	—	—	—	1	416	215	1			
davon																					
kreisfreie Städte																					
2016 insg.	387	87	94	69	24	30	40	5	1	6	—	1	2	1	—	27	—	—			
2016 Frauen	149	30	43	39	13	9	4	1	—	1	—	—	—	—	—	9	—	—			
2011 insg.	387	112	103	97	15	15	—	10	5	—	1	—	—	1	—	28	8	—			
2011 Frauen	146	38	39	51	8	3	—	1	1	—	—	—	—	—	—	5	1	—			
Landkreise																					
2016 insg.	12 274	3 789	4 053	817	58	574	56	3	11	—	16	—	1	—	4	2 892	1 909	—			
2016 Frauen	2 954	769	1 097	327	27	130	8	—	2	—	4	—	—	—	1	589	349	—			
2011 insg.	12 527	4 064	4 533	1 175	48	389	—	6	10	—	4	—	—	—	4	2 292	1 369	2			
2011 Frauen	2 865	808	1 108	441	12	79	—	—	3	—	1	—	—	—	1	411	214	1			
Regierungsbezirk Darmstadt																					
2016 insg.	6 080	1 858	1 855	551	60	375	73	4	7	4	8	1	3	1	4	1 276	791	—			
2016 Frauen	1 726	458	592	228	29	95	9	1	2	1	1	—	—	—	1	309	168	—			
2011 insg.	6 171	2 030	2 043	789	43	219	—	9	11	—	4	—	—	1	4	1 016	553	2			
2011 Frauen	1 662	475	574	309	16	50	—	1	3	—	1	—	—	—	1	231	102	1			
411000 Darmstadt, Wissenschaftsstadt																					
2016 insg.	71	13	12	21	5	4	7	1	—	—	—	—	—	—	—	8	—	—			
2016 Frauen	28	4	6	12	2	1	—	1	—	—	—	—	—	—	—	2	—	—			
2011 insg.	71	18	15	23	3	2	—	2	—	—	—	—	—	—	—	8	—	—			
2011 Frauen	27	5	6	11	2	—	—	1	—	—	—	—	—	—	—	2	—	—			
412000 Frankfurt am Main, Stadt																					
2016 insg.	93	22	22	14	8	7	8	1	—	1	—	1	1	1	—	7	—	—			
2016 Frauen	36	8	9	7	5	3	2	—	—	—	—	—	—	—	—	2	—	—			
2011 insg.	93	28	20	24	5	4	—	2	1	—	1	—	—	1	—	7	4	—			
2011 Frauen	39	11	8	13	3																

8. Verteilung der Sitze bei den Gemeindewahlen 2016 und 2011

Merkmal	Sitze insge- samt	davon entfielen auf															Wähler- gruppen (Seite 212)	darunter		Son- stige
		CDU	SPD	GRÜ- NE	DIE LINKE	FDP	AfD	PIRA- TEN	REP	FREIE WÄH- LER	NPD	Die PAR- TEI	ALFA	Graue Panther	DKP	FREIE				
																WÄHLER				
431002 Bensheim, Stadt																				
2016 insg.	45	15	8	—	—	3	6	—	—	—	—	—	—	—	—	—	13	6	—	
2016 Frauen	14	4	3	—	—	1	1	—	—	—	—	—	—	—	—	—	5	2	—	
2011 insg.	45	16	11	—	—	2	—	—	—	—	—	—	—	—	—	—	16	3	—	
2011 Frauen	10	3	3	—	—	1	—	—	—	—	—	—	—	—	—	—	3	1	—	
431003 Biblis																				
2016 insg.	23	9	7	—	—	—	—	—	—	—	—	—	—	—	—	—	7	—	—	
2016 Frauen	9	4	4	—	—	—	—	—	—	—	—	—	—	—	—	—	1	—	—	
2011 insg.	23	10	8	—	—	—	—	—	—	—	—	—	—	—	—	—	5	—	—	
2011 Frauen	7	3	4	—	—	—	—	—	—	—	—	—	—	—	—	—	—	—	—	
431004 Birkenau																				
2016 insg.	31	10	9	5	—	3	—	—	—	—	—	—	—	—	—	—	4	4	—	
2016 Frauen	7	2	1	1	—	—	—	—	—	—	—	—	—	—	—	—	3	3	—	
2011 insg.	31	10	9	7	—	1	—	—	—	—	—	—	—	—	—	—	4	4	—	
2011 Frauen	7	—	2	3	—	—	—	—	—	—	—	—	—	—	—	—	2	2	—	
431005 Bürstadt, Stadt																				
2016 insg.	31	14	9	4	—	4	—	—	—	—	—	—	—	—	—	—	—	—	—	
2016 Frauen	8	3	2	2	—	1	—	—	—	—	—	—	—	—	—	—	—	—	—	
2011 insg.	31	14	8	6	—	3	—	—	—	—	—	—	—	—	—	—	—	—	—	
2011 Frauen	7	2	4	1	—	—	—	—	—	—	—	—	—	—	—	—	—	—	—	
431006 Einhausen																				
2016 insg.	31	16	9	6	—	—	—	—	—	—	—	—	—	—	—	—	—	—	—	
2016 Frauen	7	3	1	3	—	—	—	—	—	—	—	—	—	—	—	—	—	—	—	
2011 insg.	31	13	7	8	—	—	—	—	—	—	—	—	—	—	—	—	3	3	—	
2011 Frauen	5	1	1	3	—	—	—	—	—	—	—	—	—	—	—	—	—	—	—	
431007 Fürth																				
2016 insg.	31	15	6	2	—	—	—	—	—	—	—	—	—	—	—	—	8	8	—	
2016 Frauen	7	5	1	—	—	—	—	—	—	—	—	—	—	—	—	—	1	1	—	
2011 insg.	31	14	6	4	—	—	—	—	—	—	—	—	—	—	—	—	7	7	—	
2011 Frauen	6	2	1	2	—	—	—	—	—	—	—	—	—	—	—	—	1	1	—	
431008 Gornheimertal																				
2016 insg.	17	4	5	—	—	—	—	—	—	—	—	—	—	—	—	—	8	8	—	
2016 Frauen	4	—	—	—	—	—	—	—	—	—	—	—	—	—	—	—	4	4	—	
2011 insg.	17	6	5	—	—	—	—	—	—	—	—	—	—	—	—	—	6	6	—	
2011 Frauen	5	3	—	—	—	—	—	—	—	—	—	—	—	—	—	—	2	2	—	
431009 Grasellenbach																				
2016 insg.	19	6	5	2	—	—	—	—	—	—	—	—	—	—	—	—	6	6	—	
2016 Frauen	2	1	1	—	—	—	—	—	—	—	—	—	—	—	—	—	—	—	—	
2011 insg.	23	7	7	3	—	—	—	—	—	—	—	—	—	—	—	—	6	6	—	
2011 Frauen	3	—	2	1	—	—	—	—	—	—	—	—	—	—	—	—	—	—	—	
431010 Groß-Rohrheim																				
2016 insg.	19	4	9	—	—	—	—	—	—	—	—	—	—	—	—	—	6	6	—	
2016 Frauen	3	—	1	—	—	—	—	—	—	—	—	—	—	—	—	—	2	2	—	
2011 insg.	19	4	9	—	—	—	—	—	—	—	—	—	—	—	—	—	6	6	—	
2011 Frauen	2	—	1	—	—	—	—	—	—	—	—	—	—	—	—	—	1	1	—	
431011 Heppenheim (Bergstraße), Kreisstadt																				
2016 insg.	37	14	9	—	1	4	—	—	—	—	—	—	—	—	—	—	9	3	—	
2016 Frauen	14	6	4	—	—	—	—	—	—	—	—	—	—	—	—	—	4	1	—	
2011 insg.	37	15	11	—	1	2	—	—	—	—	—	—	—	—	—	—	8	2	—	
2011 Frauen	12	5	4	—	—	1	—	—	—	—	—	—	—	—	—	—	2	—	—	

8. Verteilung der Sitze bei den Gemeindewahlen 2016 und 2011

Merkmal	Sitze insge- samt	davon entfielen auf																Wähler- gruppen (Seite 212)	darunter		Son- stige
		CDU	SPD	GRÜ- NE	DIE LINKE	FDP	AfD	PIRA- TEN	REP	FREIE WÄH- LER	NPD	Die PAR- TEI	ALFA	Graue Panther	DKP	FREIE					
																WÄHLER					
431012 Hirschhorn (Neckar), Stadt																					
2016 insg.	17	6	5	—	—	—	—	—	—	—	—	—	—	—	—	—	6	—	—		
2016 Frauen	5	1	—	—	—	—	—	—	—	—	—	—	—	—	—	—	4	—	—		
2011 insg.	17	7	5	—	—	—	—	—	—	—	—	—	—	—	—	—	5	—	—		
2011 Frauen	7	2	2	—	—	—	—	—	—	—	—	—	—	—	—	—	3	—	—		
431013 Lampertheim, Stadt																					
2016 insg.	45	14	19	5	—	7	—	—	—	—	—	—	—	—	—	—	—	—	—		
2016 Frauen	11	1	9	1	—	—	—	—	—	—	—	—	—	—	—	—	—	—	—		
2011 insg.	45	14	20	8	—	3	—	—	—	—	—	—	—	—	—	—	—	—	—		
2011 Frauen	9	3	5	1	—	—	—	—	—	—	—	—	—	—	—	—	—	—	—		
431014 Lautertal (Odenwald)																					
2016 insg.	31	9	9	—	—	—	—	—	—	—	—	—	—	—	—	—	13	—	—		
2016 Frauen	6	2	2	—	—	—	—	—	—	—	—	—	—	—	—	—	2	—	—		
2011 insg.	31	11	14	—	—	—	—	—	—	—	—	—	—	—	—	—	6	—	—		
2011 Frauen	5	3	2	—	—	—	—	—	—	—	—	—	—	—	—	—	—	—	—		
431015 Lindenfels, Stadt																					
2016 insg.	31	—	15	3	—	2	—	—	—	—	—	—	—	—	—	—	11	—	—		
2016 Frauen	6	—	4	—	—	1	—	—	—	—	—	—	—	—	—	—	1	—	—		
2011 insg.	31	—	12	5	—	1	—	—	—	—	—	—	—	—	—	—	13	—	—		
2011 Frauen	5	—	3	1	—	—	—	—	—	—	—	—	—	—	—	—	1	—	—		
431016 Lorsch, Karolingerstadt																					
2016 insg.	37	13	8	5	—	3	—	—	—	—	—	—	—	—	—	—	8	8	—		
2016 Frauen	11	3	3	2	—	1	—	—	—	—	—	—	—	—	—	—	2	2	—		
2011 insg.	37	15	8	7	—	1	—	—	—	—	—	—	—	—	—	—	6	6	—		
2011 Frauen	10	4	2	1	—	—	—	—	—	—	—	—	—	—	—	—	3	3	—		
431017 Mörlenbach																					
2016 insg.	31	13	8	3	—	2	—	—	—	—	—	—	—	—	—	—	5	5	—		
2016 Frauen	4	3	1	—	—	—	—	—	—	—	—	—	—	—	—	—	—	—	—		
2011 insg.	31	13	8	6	—																

8. Verteilung der Sitze bei den Gemeindewahlen 2016 und 2011

[illegible]

8. Verteilung der Sitze bei den Gemeindewahlen 2016 und 2011

Merkmal	Sitze insge- samt	davon entfielen auf																	
		CDU	SPD	GRÜ- NE	DIE LINKE	FDP	AfD	PIRA- TEN	REP	FREIE WÄH- LER	NPD	Die PAR- TEI	ALFA	Graue Panther	DKP	Wähler- gruppen (Seite 212)	darunter	Son- stige	
																	FREIE WÄHLER		
432009 Groß-Bieberau, Stadt																			
2016 insg.	23	7	8	—	—	2	—	—	—	—	—	—	—	—	—	—	6	6	—
2016 Frauen	4	1	2	—	—	—	—	—	—	—	—	—	—	—	—	—	1	1	—
2011 insg.	23	7	8	2	—	1	—	—	—	—	—	—	—	—	—	—	5	5	—
2011 Frauen	4	1	1	1	—	—	—	—	—	—	—	—	—	—	—	—	1	1	—
432010 Groß-Umstadt, Stadt																			
2016 insg.	37	8	15	5	—	3	—	—	—	—	—	—	—	—	—	—	6	6	—
2016 Frauen	11	2	5	1	—	2	—	—	—	—	—	—	—	—	—	—	1	1	—
2011 insg.	37	9	16	6	—	1	—	—	—	—	—	—	—	—	—	—	5	—	—
2011 Frauen	6	1	3	1	—	—	—	—	—	—	—	—	—	—	—	—	1	—	—
432011 Groß-Zimmern																			
2016 insg.	31	13	9	4	—	2	—	—	—	—	—	—	—	—	—	—	3	—	—
2016 Frauen	9	2	3	1	—	1	—	—	—	—	—	—	—	—	—	—	2	—	—
2011 insg.	37	17	12	5	—	1	—	—	—	—	—	—	—	—	—	—	1	1	1
2011 Frauen	9	3	4	2	—	—	—	—	—	—	—	—	—	—	—	—	—	—	—
432012 Messel																			
2016 insg.	19	9	8	—	—	2	—	—	—	—	—	—	—	—	—	—	—	—	—
2016 Frauen	7	4	3	—	—	—	—	—	—	—	—	—	—	—	—	—	—	—	—
2011 insg.	19	7	10	—	—	2	—	—	—	—	—	—	—	—	—	—	—	—	—
2011 Frauen	4	2	2	—	—	—	—	—	—	—	—	—	—	—	—	—	—	—	—
432013 Modautal																			
2016 insg.	23	11	8	4	—	—	—	—	—	—	—	—	—	—	—	—	—	—	—
2016 Frauen	10	5	4	1	—	—	—	—	—	—	—	—	—	—	—	—	—	—	—
2011 insg.	23	8	9	6	—	—	—	—	—	—	—	—	—	—	—	—	—	—	—
2011 Frauen	8	3	3	2	—	—	—	—	—	—	—	—	—	—	—	—	—	—	—
432014 Mühlthal																			
2016 insg.	37	10	7	5	2	4	—	—	—	—	—	—	—	—	—	—	9	—	—
2016 Frauen	13	4	2	3	1	—	—	—	—	—	—	—	—	—	—	—	3	—	—
2011 insg.	37	11	10	10	—	3	—	—	—	—	—	—	—	—	—	—	3	—	—
2011 Frauen	11	3	3	5	—	—	—	—	—	—	—	—	—	—	—	—	—	—	—
432015 Münster																			
2016 insg.	37	17	14	—	—	—	—	—	—	—	—	—	—	—	—	—	6	—	—
2016 Frauen	11	4	6	—	—	—	—	—	—	—	—	—	—	—	—	—	1	—	—
2011 insg.	37	19	13	—	—	—	—	—	—	—	—	—	—	—	—	—	5	—	—
2011 Frauen	9	3	5	—	—														

8. Verteilung der Sitze bei den Gemeindewahlen 2016 und 2011

Merkmal	Sitze insge- samt	davon entfielen auf																Wähler- gruppen (Seite 212)	darunter		Son- stige
		CDU	SPD	GRÜ- NE	DIE LINKE	FDP	AfD	PIRA- TEN	REP	FREIE WÄH- LER	NPD	Die PAR- TEI	ALFA	Graue Panther	DKP	FREIE WÄHLER					
432019 Reinheim, Stadt																					
2016 insg.	37	6	15	4	—	1	—	—	—	—	—	—	—	—	4	7	2	—			
2016 Frauen	12	2	5	1	—	—	—	—	—	—	—	—	—	—	1	3	1	—			
2011 insg.	37	8	16	6	—	1	—	—	—	—	—	—	—	—	4	2	2	—			
2011 Frauen	7	3	2	1	—	—	—	—	—	—	—	—	—	—	1	—	—	—			
432020 Roßdorf																					
2016 insg.	31	6	14	5	—	—	—	—	—	—	—	—	—	—	—	6	—	—			
2016 Frauen	9	1	6	1	—	—	—	—	—	—	—	—	—	—	—	1	—	—			
2011 insg.	31	7	16	7	—	1	—	—	—	—	—	—	—	—	—	—	—	—			
2011 Frauen	11	1	6	4	—	—	—	—	—	—	—	—	—	—	—	—	—	—			
432021 Schaafeheim																					
2016 insg.	31	12	10	—	—	—	—	—	—	—	—	—	—	—	—	9	9	—			
2016 Frauen	11	3	4	—	—	—	—	—	—	—	—	—	—	—	—	4	4	—			
2011 insg.	31	12	12	—	—	—	—	—	—	—	—	—	—	—	—	7	7	—			
2011 Frauen	7	2	3	—	—	—	—	—	—	—	—	—	—	—	—	2	2	—			
432022 Seeheim-Jugenheim																					
2016 insg.	37	11	10	11	—	5	—	—	—	—	—	—	—	—	—	—	—	—			
2016 Frauen	8	1	2	3	—	2	—	—	—	—	—	—	—	—	—	—	—	—			
2011 insg.	37	12	10	13	—	2	—	—	—	—	—	—	—	—	—	—	—	—			
2011 Frauen	9	3	2	4	—	—	—	—	—	—	—	—	—	—	—	—	—	—			
432023 Weiterstadt, Stadt																					
2016 insg.	37	9	17	—	—	—	—	—	—	—	—	—	—	—	—	11	4	—			
2016 Frauen	12	2	6	—	—	—	—	—	—	—	—	—	—	—	—	4	1	—			
2011 insg.	37	9	16	—	—	—	—	—	—	—	—	—	—	—	—	12	3	—			
2011 Frauen	9	2	3	—	—	—	—	—	—	—	—	—	—	—	—	4	—	—			
433 Landkreis Groß-Gerau																					
2016 insg.	468	133	166	37	3	20	—	—	—	—	—	—	1	—	—	108	64	—			
2016 Frauen	142	32	57	16	1	10	—	—	—	—	—	—	—	—	—	26	14	—			
2011 insg.	482	143	191	60	2	10	—	—	—	—	—	—	—	—	—	75	26	1			
2011 Frauen	137	31	52	28	—	3	—	—	—	—	—	—	—	—	—	22	5	1			
433001 Biebesheim am Rhein																					
2016 insg.	31	7	14	5	—	—	—	—	—	—	—	—	—	—	—	5	5	—			
2016 Frauen	7	—	3	3	—	—	—	—	—	—	—	—	—	—	—	1	1	—			
2011 insg.	31	8	14	6	—	—	—	—	—	—	—	—	—	—	—	3	3	—			
2011 Frauen	6	1	1	3	—	—	—	—	—	—	—	—	—	—	—	1	1	—			
433002 Bischofsheim																					
2016 insg.	31	7	12	—	—	—	—	—	—	—	—	—	—	—	—	12	9	—			
2016 Frauen	10	2	6	—	—	—	—	—	—	—	—	—	—	—	—	2	1	—			
2011 insg.	31	8	13	—	—	—	—	—	—	—	—	—	—	—	—	10	4	—			
2011 Frauen	9	2	4	—	—	—	—	—	—	—	—	—	—	—	—	3	—	—			
433003 Büttelborn																					
2016 insg.	31	11	14	—	—	—	—	—	—	—	—	—	—	—	—	6	—	—			
2016 Frauen	6	1	4	—	—	—	—	—	—	—	—	—	—	—	—	1	—	—			
2011 insg.	37	11	17	—	—	—	—	—	—	—	—	—	—	—	—	9	—	—			
2011 Frauen	8	1	4	—	—	—	—	—	—	—	—	—	—	—	—	3	—	—			
433004 Gernsheim, Schöffersstadt																					
2016 insg.	31	15	9	4	—	2	—	—	—	—	—	—	—	—	—	1	1	—			
2016 Frauen	11	4	5	1	—	1	—	—	—	—	—	—	—	—	—	—	—	—			
2011 insg.	31	13	9	6	—	1	—	—	—	—	—	—	—	—	—	2	2	—			
2011 Frauen	8	3	2	3	—	—	—	—	—	—	—	—	—	—	—	—	—	—			

8. Verteilung der Sitze bei den Gemeindewahlen 2016 und 2011

Merkmal	Sitze insge- samt	davon entfielen auf																	
		CDU	SPD	GRÜ- NE	DIE LINKE	FDP	AfD	PIRA- TEN	REP	FREIE WÄH- LER	NPD	Die PAR- TEI	ALFA	Graue Panther	DKP	Wähler- gruppen (Seite 212)	darunter	Son- stige	
																	FREIE WÄHLER		
433005 Ginsheim-Gustavsburg, Stadt																			
2016 insg.	37	9	13	3	—	1	—	—	—	—	—	—	—	—	—	—	11	11	—
2016 Frauen	11	1	5	2	—	1	—	—	—	—	—	—	—	—	—	—	2	2	—
2011 insg.	37	9	16	6	—	1	—	—	—	—	—	—	—	—	—	—	5	5	—
2011 Frauen	12	1	5	4	—	1	—	—	—	—	—	—	—	—	—	—	1	1	—
433006 Groß-Gerau, Stadt																			
2016 insg.	33	10	10	4	—	2	—	—	—	—	—	—	—	—	—	—	7	5	—
2016 Frauen	13	3	4	2	—	2	—	—	—	—	—	—	—	—	—	—	2	2	—
2011 insg.	33	11	11	7	—	—	—	—	—	—	—	—	—	—	—	—	4	3	—
2011 Frauen	9	2	2	4	—	—	—	—	—	—	—	—	—	—	—	—	1	1	—
433007 Kelsterbach, Stadt																			
2016 insg.	31	6	12	—	1	1	—	—	—	—	—	—	—	—	—	—	11	4	—
2016 Frauen	10	2	4	—	1	1	—	—	—	—	—	—	—	—	—	—	2	—	—
2011 insg.	37	7	17	—	1	—	—	—	—	—	—	—	—	—	—	—	12	3	—
2011 Frauen	8	2	3	—	—	—	—	—	—	—	—	—	—	—	—	—	3	1	—
433008 Mörfelden-Walldorf, Stadt																			
2016 insg.	45	9	12	5	—	3	—	—	—	—	—	—	—	—	—	—	16	10	—
2016 Frauen	12	2	3	2	—	1	—	—	—	—	—	—	—	—	—	—	4	2	—
2011 insg.	45	12	16	11	—	1	—	—	—	—	—	—	—	—	—	—	4	—	1
2011 Frauen	16	3	5	5	—	—	—	—	—	—	—	—	—	—	—	—	2	—	1
433009 Nauheim																			
2016 insg.	31	9	10	5	—	3	—	—	—	—	—	—	—	—	—	—	4	4	—
2016 Frauen	11	3	3	1	—	2	—	—	—	—	—	—	—	—	—	—	2	2	—
2011 insg.	31	11	11	5	—	1	—	—	—	—	—	—	—	—	—	—	3	3	—
2011 Frauen	10	4	4	1	—	1	—	—	—	—	—	—	—	—	—	—	—	—	—
433010 Raunheim, Stadt																			
2016 insg.	31	7	16	4	—	3	—	—	—	—	—	—	—	—	—	—	1	—	—
2016 Frauen	9	3	5	1	—	—	—	—	—	—	—	—	—	—	—	—	—	—	—
2011 insg.	31	7	16	5	—	2	—	—	—	—	—	—	—	—	—	—	1	—	—
2011 Frauen	9	2	6	1	—	—	—	—	—	—	—	—	—	—	—	—	—	—	—
433011 Riedstadt, Stadt																			
2016 insg.	37	11	14	—	2	—	—	—	—	—	—	—	—	—	—	—	10	6	—
2016 Frauen	9	2	5	—	—	—	—	—	—	—	—	—	—	—	—	—	2	1	—
2011 insg.	37	11	14	—	1	1	—	—	—	—	—	—	—	—	—	—	10	3	—
2011 Frauen																			

8. Verteilung der Sitze bei den Gemeindewahlen 2016 und 2011

Merkmal	Sitze insge- samt	davon entfielen auf																Wähler- gruppen (Seite 212)	darunter		Son- stige
		CDU	SPD	GRÜ- NE	DIE LINKE	FDP	AfD	PIRA- TEN	REP	FREIE WÄH- LER	NPD	Die PAR- TEI	ALFA	Graue Panther	DKP	FREIE WÄHLER					
434 Hochtaunuskreis																					
2016 insg.	441	134	79	56	6	50	7	—	1	—	—	—	—	—	—	108	54	—			
2016 Frauen	145	37	28	28	2	16	1	—	—	—	—	—	—	—	—	33	17	—			
2011 insg.																					
2011 Frauen	145	47	31	34	—	11	—	—	—	—	—	—	—	—	—	22	7	—			
434001 Bad Homburg v. d. Höhe, Stadt																					
2016 insg.	49	22	7	6	1	5	3	—	1	—	—	—	—	—	—	4	—	—			
2016 Frauen	20	10	3	4	—	1	—	—	—	—	—	—	—	—	—	2	—	—			
2011 insg.																					
2011 Frauen	17	6	3	5	—	1	—	—	—	—	—	—	—	—	—	2	—	—			
434002 Friedrichsdorf, Stadt																					
2016 insg.	37	9	5	8	1	4	—	—	—	—	—	—	—	—	—	10	10	—			
2016 Frauen	13	2	2	4	—	2	—	—	—	—	—	—	—	—	—	3	3	—			
2011 insg.																					
2011 Frauen	13	4	2	5	—	2	—	—	—	—	—	—	—	—	—	—	—	—			
434003 Glashütten																					
2016 insg.	23	6	4	4	—	4	—	—	—	—	—	—	—	—	—	5	5	—			
2016 Frauen	9	2	2	2	—	1	—	—	—	—	—	—	—	—	—	2	2	—			
2011 insg.																					
2011 Frauen	8	3	1	1	—	1	—	—	—	—	—	—	—	—	—	2	2	—			
434004 Grävenwiesbach																					
2016 insg.	23	6	3	3	—	—	—	—	—	—	—	—	—	—	—	11	7	—			
2016 Frauen	6	—	—	2	—	—	—	—	—	—	—	—	—	—	—	4	3	—			
2011 insg.																					
2011 Frauen	7	—	3	2	—	—	—	—	—	—	—	—	—	—	—	2	1	—			
434005 Königstein im Taunus, Stadt																					
2016 insg.	37	12	3	3	—	6	—	—	—	—	—	—	—	—	—	13	—	—			
2016 Frauen	13	3	2	1	—	2	—	—	—	—	—	—	—	—	—	5	—	—			
2011 insg.																					
2011 Frauen	17	6	2	1	—	1	—	—	—	—	—	—	—	—	—	7	—	—			
434006 Kronberg im Taunus, Stadt																					
2016 insg.	33	9	6	4	—	5	—	—	—	—	—	—	—	—	—	9	—	—			
2016 Frauen	11	2	1	2	—	1	—	—	—	—	—	—	—	—	—	5	—	—			
2011 insg.																					
2011 Frauen	12	5	1	3	—	—	—	—	—	—	—	—	—	—	—	3	—	—			
434007 Neu-Anspach, Stadt																					
2016 insg.	37	12	6	3	2	1	—	—	—	—	—	—	—	—	—	13	3	—			
2016 Frauen	11	2	2	3	1	—	—	—	—	—	—	—	—	—	—	3	2	—			
2011 insg.																					
2011 Frauen	15	4	3	4	—	1	—	—	—	—	—	—	—	—	—	3	3	—			
434008 Oberursel (Taunus), Stadt																					
2016 insg.	45	12	11	6	2	4	4	—	—	—	—	—	—	—	—	6	—	—			
2016 Frauen	15	1	6	3	1	2	1	—	—	—	—	—	—	—	—	1	—	—			
2011 insg.																					
2011 Frauen	13	5	5	1	—	1	—	—	—	—	—	—	—	—	—	1	—	—			
434009 Schmitten																					
2016 insg.																					

8. Verteilung der Sitze bei den Gemeindewahlen 2016 und 2011

Merkmal	Sitze insge- samt	davon entfielen auf																
		CDU	SPD	GRÜ- NE	DIE LINKE	FDP	AfD	PIRA- TEN	REP	FREIE WÄH- LER	NPD	Die PAR- TEI	ALFA	Graue Panther	DKP	Wähler- gruppen (Seite 212)	darunter	Son- stige
																	FREIE WÄHLER	
434010 Steinbach (Taunus), Stadt																		
2016 insg.	31	6	9	4	—	12	—	—	—	—	—	—	—	—	—	—	—	—
2016 Frauen	13	3	2	2	—	6	—	—	—	—	—	—	—	—	—	—	—	—
2011 insg.	31	9	8	7	—	7	—	—	—	—	—	—	—	—	—	—	—	—
2011 Frauen	10	3	2	2	—	3	—	—	—	—	—	—	—	—	—	—	—	—
434011 Usingen, Stadt																		
2016 insg.	37	15	10	4	—	3	—	—	—	—	—	—	—	—	—	—	5	5
2016 Frauen	12	5	4	2	—	—	—	—	—	—	—	—	—	—	—	—	1	1
2011 insg.	37	14	10	7	—	2	—	—	—	—	—	—	—	—	—	—	4	4
2011 Frauen	9	3	3	3	—	—	—	—	—	—	—	—	—	—	—	—	—	—
434012 Wehrheim																		
2016 insg.	31	14	8	5	—	4	—	—	—	—	—	—	—	—	—	—	—	—
2016 Frauen	11	5	4	1	—	1	—	—	—	—	—	—	—	—	—	—	—	—
2011 insg.	31	13	8	7	—	2	—	—	1	—	—	—	—	—	—	—	—	—
2011 Frauen	12	6	4	2	—	—	—	—	—	—	—	—	—	—	—	—	—	—
434013 Weilrod																		
2016 insg.	27	4	5	3	—	—	—	—	—	—	—	—	—	—	—	—	15	15
2016 Frauen	6	1	—	1	—	—	—	—	—	—	—	—	—	—	—	—	4	4
2011 insg.	31	7	7	5	—	—	—	—	—	—	—	—	—	—	—	—	12	12
2011 Frauen	5	1	1	2	—	—	—	—	—	—	—	—	—	—	—	—	1	1
435 Main-Kinzig-Kreis																		
2016 insg.	895	252	331	51	2	40	—	—	5	—	—	—	—	—	—	—	214	152
2016 Frauen	220	51	91	21	2	11	—	—	2	—	—	—	—	—	—	—	42	24
2011 insg.	907	295	363	72	10	27	—	—	3	—	—	—	—	—	—	—	137	73
2011 Frauen	218	57	93	28	5	8	—	—	2	—	—	—	—	—	—	—	25	9
435001 Bad Orb, Stadt																		
2016 insg.	31	10	7	—	—	—	—	—	—	—	—	—	—	—	—	—	14	5
2016 Frauen	3	1	1	—	—	—	—	—	—	—	—	—	—	—	—	—	1	—
2011 insg.	31	13	11	—	—	—	—	—	—	—	—	—	—	—	—	—	7	7
2011 Frauen	4	1	3	—	—	—	—	—	—	—	—	—	—	—	—	—	—	—
435002 Bad Soden-Salmünster, Stadt																		
2016 insg.	37	14	10	—	—	1	—	—	—	—	—	—	—	—	—	—	12	12
2016 Frauen	3	1	1	—	—	—	—	—	—	—	—	—	—	—	—	—	1	1
2011 insg.	37	16	11	—	1	—	—	—	—	—	—	—	—	—	—	—	9	—
2011 Frauen	5	2	1	—	—	—	—	—	—	—	—	—	—	—	—	—	2	—
435003 Biebergemünd																		
2016 ins																		

8. Verteilung der Sitze bei den Gemeindewahlen 2016 und 2011

Merkmal	Sitze insge- samt	davon entfielen auf																Wähler- gruppen (Seite 212)	darunter		Son- stige
		CDU	SPD	GRÜ- NE	DIE LINKE	FDP	AfD	PIRA- TEN	REP	FREIE WÄH- LER	NPD	Die PAR- TEI	ALFA	Graue Panther	DKP	FREIE					
																WÄHLER					
435006 Bruchköbel, Stadt																					
2016 insg.	37	14	7	5	—	3	—	—	—	—	—	—	—	—	—	—	8	8	—		
2016 Frauen	12	3	3	2	—	2	—	—	—	—	—	—	—	—	—	—	2	2	—		
2011 insg.	37	14	10	6	—	2	—	—	—	—	—	—	—	—	—	—	5	5	—		
2011 Frauen	9	2	4	2	—	—	—	—	—	—	—	—	—	—	—	—	1	1	—		
435007 Erlensee																					
2016 insg.	31	9	15	3	—	—	—	—	—	—	—	—	—	—	—	—	4	—	—		
2016 Frauen	12	3	4	2	—	—	—	—	—	—	—	—	—	—	—	—	3	—	—		
2011 insg.	31	10	15	6	—	—	—	—	—	—	—	—	—	—	—	—	—	—	—		
2011 Frauen	9	2	5	2	—	—	—	—	—	—	—	—	—	—	—	—	—	—	—		
435008 Flörsbachtal																					
2016 insg.	15	—	7	—	—	—	—	—	—	—	—	—	—	—	—	—	8	3	—		
2016 Frauen	4	—	2	—	—	—	—	—	—	—	—	—	—	—	—	—	2	2	—		
2011 insg.	15	—	5	—	—	—	—	—	—	—	—	—	—	—	—	—	10	—	—		
2011 Frauen	2	—	1	—	—	—	—	—	—	—	—	—	—	—	—	—	1	—	—		
435009 Freigericht																					
2016 insg.	37	9	7	4	—	—	—	—	—	—	—	—	—	—	—	—	17	13	—		
2016 Frauen	6	1	1	1	—	—	—	—	—	—	—	—	—	—	—	—	3	2	—		
2011 insg.	37	10	7	5	—	1	—	—	—	—	—	—	—	—	—	—	14	8	—		
2011 Frauen	7	1	1	2	—	—	—	—	—	—	—	—	—	—	—	—	3	2	—		
435010 Gelnhausen, Barbarossastadt, Kreisstadt																					
2016 insg.	37	8	17	3	—	3	—	—	—	—	—	—	—	—	—	—	6	6	—		
2016 Frauen	10	1	6	2	—	—	—	—	—	—	—	—	—	—	—	—	1	1	—		
2011 insg.	37	11	16	4	1	2	—	—	—	—	—	—	—	—	—	—	3	—	—		
2011 Frauen	10	2	5	2	—	—	—	—	—	—	—	—	—	—	—	—	1	—	—		
435011 Großkrotzenburg																					
2016 insg.	25	7	5	—	—	6	—	—	—	—	—	—	—	—	—	—	7	—	—		
2016 Frauen	9	3	1	—	—	2	—	—	—	—	—	—	—	—	—	—	3	—	—		
2011 insg.	25	10	7	—	—	3	—	—	—	—	—	—	—	—	—	—	5	—	—		
2011 Frauen	9	5	—	—	—	2	—	—	—	—	—	—	—	—	—	—	2	—	—		
435012 Gründau																					
2016 insg.	37	13	13	—	—	—	—	—	—	—	—	—	—	—	—	—	11	11	—		
2016 Frauen	5	1	3	—	—	—	—	—	—	—	—	—	—	—	—	—	1	1	—		
2011 insg.	37	11	21	—	—	—	—	—	—	—	—	—	—	—	—	—	5	5	—		
2011 Frauen	5																				

8. Verteilung der Sitze bei den Gemeindewahlen 2016 und 2011

Merkmal	Sitze insge- sam	davon entfielen auf																	
		CDU	SPD	GRÜ-NE	DIE LINKE	FDP	AfD	PIRA-TEN	REP	FREIE WÄH-LER	NPD	Die PAR-TEI	ALFA	Graue Panther	DKP	Wähler-gruppen (Seite 212)	darunter	Son-stige	
																	FREIE WÄHLER		
435016 Jossgrund																			
2016 insg.	23	6	4	—	—	—	—	—	—	—	—	—	—	—	—	—	13	13	—
2016 Frauen	3	—	—	—	—	—	—	—	—	—	—	—	—	—	—	—	3	3	—
2011 insg.	23	9	3	—	—	—	—	—	—	—	—	—	—	—	—	—	11	11	—
2011 Frauen	—	—	—	—	—	—	—	—	—	—	—	—	—	—	—	—	—	—	—
435017 Langenselbold, Stadt																			
2016 insg.	37	15	14	2	—	2	—	—	—	—	—	—	—	—	—	—	4	4	—
2016 Frauen	7	3	2	1	—	—	—	—	—	—	—	—	—	—	—	—	1	1	—
2011 insg.	37	17	13	—	—	1	—	—	—	—	—	—	—	—	—	—	6	1	—
2011 Frauen	9	4	2	—	—	—	—	—	—	—	—	—	—	—	—	—	3	1	—
435018 Linsengericht																			
2016 insg.	27	6	12	2	—	—	—	—	—	—	—	—	—	—	—	—	7	7	—
2016 Frauen	3	1	—	—	—	—	—	—	—	—	—	—	—	—	—	—	2	2	—
2011 insg.	27	5	12	3	—	—	—	—	—	—	—	—	—	—	—	—	7	7	—
2011 Frauen	4	1	1	—	—	—	—	—	—	—	—	—	—	—	—	—	2	2	—
435019 Maintal, Stadt																			
2016 insg.	45	12	14	5	—	6	—	—	—	—	—	—	—	—	—	—	8	8	—
2016 Frauen	12	2	5	2	—	2	—	—	—	—	—	—	—	—	—	—	1	1	—
2011 insg.	45	14	15	8	—	2	—	—	1	—	—	—	—	—	—	—	5	—	—
2011 Frauen	14	3	6	3	—	1	—	—	1	—	—	—	—	—	—	—	—	—	—
435020 Neuberg																			
2016 insg.	23	7	10	2	—	—	—	—	—	—	—	—	—	—	—	—	4	4	—
2016 Frauen	9	3	4	1	—	—	—	—	—	—	—	—	—	—	—	—	1	1	—
2011 insg.	23	7	10	3	—	—	—	—	—	—	—	—	—	—	—	—	3	—	—
2011 Frauen	5	1	1	1	—	—	—	—	—	—	—	—	—	—	—	—	2	—	—
435021 Nidderau, Stadt																			
2016 insg.	37	12	15	5	—	—	—	—	—	—	—	—	—	—	—	—	5	5	—
2016 Frauen	10	4	2	2</															

8. Verteilung der Sitze bei den Gemeindewahlen 2016 und 2011

Merkmal	Sitze insge- samt	davon entfielen auf																	
		CDU	SPD	GRÜ- NE	DIE LINKE	FDP	AfD	PIRA- TEN	REP	FREIE WÄH- LER	NPD	Die PAR- TEI	ALFA	Graue Panther	DKP	Wähler- gruppen (Seite 212)	darunter	Son- stige	
																	FREIE WÄHLER		
435026 Schöneck																			
2016 insg.	37	9	11	4	—	4	—	—	—	—	—	—	—	—	—	—	9	4	—
2016 Frauen	14	1	6	2	—	3	—	—	—	—	—	—	—	—	—	—	2	1	—
2011 insg.																			
2011 Frauen	15	1	7	3	—	2	—	—	—	—	—	—	—	—	—	—	2	2	—
435027 Sinnthal																			
2016 insg.	31	9	12	—	—	—	—	—	—	—	—	—	—	—	—	—	10	10	—
2016 Frauen	4	1	1	—	—	—	—	—	—	—	—	—	—	—	—	—	2	2	—
2011 insg.																			
2011 Frauen	6	1	2	—	—	—	—	—	—	—	—	—	—	—	—	—	3	—	—
435028 Steinau an der Straße, Brüder-Grimm-Stadt																			
2016 insg.	31	—	11	—	—	—	—	—	—	—	—	—	—	—	—	—	20	7	—
2016 Frauen	8	—	4	—	—	—	—	—	—	—	—	—	—	—	—	—	4	1	—
2011 insg.																			
2011 Frauen	8	1	5	—	1	1	—	—	—	—	—	—	—	—	—	—	—	—	—
435029 Wächtersbach, Stadt																			
2016 insg.	37	10	22	3	2	—	—	—	—	—	—	—	—	—	—	—	—	—	—
2016 Frauen	11	1	7	1	2	—	—	—	—	—	—	—	—	—	—	—	—	—	—
2011 insg.																			
2011 Frauen	10	4	3	—	2	2	—	—	—	—	—	—	—	—	—	—	—	—	—
436 Main-Taunus-Kreis																			
2016 insg.	436	155	97	44	3	47	4	—	—	—	—	—	—	—	—	—	86	37	—
2016 Frauen	143	42	42	22	1	14	—	—	—	—	—	—	—	—	—	—	22	8	—
2011 insg.																			
2011 Frauen	145	48	45	26	—	6	—	—	—	—	—	—	—	—	—	—	20	11	—
436001 Bad Soden am Taunus, Stadt																			
2016 insg.	37	14	5	5	—	4	4	—	—	—	—	—	—	—	—	—	5	—	—
2016 Frauen	12	4	2	3	—	2	—	—	—	—	—	—	—	—	—	—	1	—	—
2011 insg.																			
2011 Frauen	13	4	1	4	—	3	—	—	—	—	—	—	—	—	—	—	1	—	—
436002 Eppstein, Stadt																			
2016 insg.	37	16	7	4	—	4	—	—	—	—	—	—	—	—	—	—	6	6	—
2016 Frauen	9	3	2	2	—	2	—	—	—	—	—	—	—	—	—	—	—	—	—
2011 insg.																			
2011 Frauen	11	2	3	4	—	1	—	—	—	—	—	—	—	—	—	—	1	1	—
436003 Eschborn, Stadt																			
2016 insg.	37	10	8	4	—	6	—	—	—	—	—	—	—	—	—	—	9	5	—
2016 Frauen	14	3	3	3	—	2	—	—	—	—	—	—	—	—	—	—	3	2	—
2011 insg.																			
2011 Frauen	14	6	3	4	—	—	—	—	—	—	—	—	—	—	—	—	1	1	—
436004 Flörsheim am Main, Stadt																			
2016 insg.	37	11	11	—	—	3	—	—	—	—	—	—	—	—	—	—	12	—	—
2016 Frauen	11	3	5	—	—	1	—	—	—	—	—	—	—	—	—	—	2	—	—
2011 insg.																			
2011 Frauen	1																		

8. Verteilung der Sitze bei den Gemeindewahlen 2016 und 2011

Merkmal	Sitze insge- samt	davon entfielen auf																Wähler- gruppen (Seite 212)	darunter		Son- stige
		CDU	SPD	GRÜ- NE	DIE LINKE	FDP	AfD	PIRA- TEN	REP	FREIE WÄH- LER	NPD	Die PAR- TEI	ALFA	Graue Panther	DKP	FREIE					
																WÄHLER					
436006 Hochheim am Main, Stadt																					
2016 insg.	31	8	6	4	—	4	—	—	—	—	—	—	—	—	—	9	7	—			
2016 Frauen	6	1	1	1	—	1	—	—	—	—	—	—	—	—	—	2	2	—			
2011 insg.	37	13	8	6	—	2	—	—	—	—	—	—	—	—	—	8	7	—			
2011 Frauen	9	4	2	1	—	—	—	—	—	—	—	—	—	—	—	2	2	—			
436007 Hofheim am Taunus, Kreisstadt																					
2016 insg.	45	13	9	7	3	4	—	—	—	—	—	—	—	—	—	9	5	—			
2016 Frauen	15	2	4	4	1	1	—	—	—	—	—	—	—	—	—	3	1	—			
2011 insg.	45	17	10	10	1	2	—	—	—	—	—	—	—	—	—	5	3	—			
2011 Frauen	15	4	5	4	—	—	—	—	—	—	—	—	—	—	—	2	1	—			
436008 Kelkheim (Taunus), Stadt																					
2016 insg.	45	15	4	—	—	6	—	—	—	—	—	—	—	—	—	20	2	—			
2016 Frauen	16	3	2	—	—	2	—	—	—	—	—	—	—	—	—	9	1	—			
2011 insg.	45	20	9	—	—	4	—	—	—	—	—	—	—	—	—	12	12	—			
2011 Frauen	16	6	4	—	—	—	—	—	—	—	—	—	—	—	—	6	6	—			
436009 Kriftel																					
2016 insg.	31	17	5	5	—	4	—	—	—	—	—	—	—	—	—	—	—	—			
2016 Frauen	12	7	2	3	—	—	—	—	—	—	—	—	—	—	—	—	—	—			
2011 insg.	31	17	6	6	—	2	—	—	—	—	—	—	—	—	—	—	—	—			
2011 Frauen	10	5	3	2	—	—	—	—	—	—	—	—	—	—	—	—	—	—			
436010 Liederbach am Taunus																					
2016 insg.	31	13	6	4	—	3	—	—	—	—	—	—	—	—	—	5	5	—			
2016 Frauen	13	7	4	1	—	—	—	—	—	—	—	—	—	—	—	1	1	—			
2011 insg.	31	13	7	5	—	2	—	—	—	—	—	—	—	—	—	4	4	—			
2011 Frauen	10	5	4	1	—	—	—	—	—	—	—	—	—	—	—	—	—	—			
436011 Schwalbach am Taunus, Stadt																					
2016 insg.	37	12	15	5	—	4	—	—	—	—	—	—	—	—	—	1	—	—			
2016 Frauen	16	4	8	2	—	2	—	—	—	—	—	—	—	—	—	—	—	—			
2011 insg.	37	14	13	6	—	2	—	—	—	—	—	—	—	—	—	2	2	—			
2011 Frauen	15	6	6	2	—	1	—	—	—	—	—	—	—	—	—	—	—	—			
436012 Sulzbach (Taunus)																					
2016 insg.	31	13	8	3	—	2	—	—	—	—	—	—	—	—	—	5	3	—			
2016 Frauen	9	3	3	2	—	—	—	—	—	—	—	—	—	—	—	1	1	—			
2011 insg.	31	11	11	—	—	1	—	—	—	—	—	—	—	—	—	8	2	—			
2011 Frauen	7	1	3	—	—	—	—	—	—	—	—	—	—	—	—	3	—	—			
437 Odenwaldkreis																					
2016 insg.	360																				

8. Verteilung der Sitze bei den Gemeindewahlen 2016 und 2011

Merkmal	Sitze insge- samt	davon entfielen auf																	
		CDU	SPD	GRÜ- NE	DIE LINKE	FDP	AfD	PIRA- TEN	REP	FREIE WÄH- LER	NPD	Die PAR- TEI	ALFA	Graue Panther	DKP	Wähler- gruppen (Seite 212)	darunter	Son- stige	
																	FREIE WÄHLER		
437003 Brensbach																			
2016 insg.	25	8	11	—	—	—	—	—	—	—	—	—	—	—	—	—	6	6	—
2016 Frauen	6	2	4	—	—	—	—	—	—	—	—	—	—	—	—	—	—	—	—
2011 insg.																			
2011 Frauen	6	1	5	—	—	—	—	—	—	—	—	—	—	—	—	—	4	—	—
437004 Breuberg, Stadt																			
2016 insg.	31	1	16	3	—	—	—	—	—	—	—	—	—	—	—	—	11	11	—
2016 Frauen	10	—	6	2	—	—	—	—	—	—	—	—	—	—	—	—	2	2	—
2011 insg.																			
2011 Frauen	11	1	6	2	—	—	—	—	—	—	—	—	—	—	—	—	2	2	—
437005 Brombachtal																			
2016 insg.	19	6	9	3	—	1	—	—	—	—	—	—	—	—	—	—	—	—	—
2016 Frauen	6	2	2	2	—	—	—	—	—	—	—	—	—	—	—	—	—	—	—
2011 insg.																			
2011 Frauen	5	3	—	2	—	1	—	—	—	—	—	—	—	—	—	—	—	—	—
437006 Erbach, Kreisstadt																			
2016 insg.	31	8	10	3	—	2	—	—	—	—	—	—	—	—	—	—	8	8	—
2016 Frauen	10	3	4	2	—	—	—	—	—	—	—	—	—	—	—	—	1	1	—
2011 insg.																			
2011 Frauen	9	1	2	5	—	—	—	—	1	—	—	—	—	—	—	—	5	5	—
437007 Fränkisch-Crumbach																			
2016 insg.	23	10	11	—	—	2	—	—	—	—	—	—	—	—	—	—	—	—	—
2016 Frauen	7	3	4	—	—	—	—	—	—	—	—	—	—	—	—	—	—	—	—
2011 insg.																			
2011 Frauen	5	2	3	—	—	—	—	—	—	—	—	—	—	—	—	—	—	—	—
437008 Hesseneck																			
2016 insg.	11	3	8	—	—	—	—	—	—	—	—	—	—	—	—	—	—	—	—
2016 Frauen	5	1	4	—	—	—	—	—	—	—	—	—	—	—	—	—	—	—	—
2011 insg.																			
2011 Frauen	4	1	3	—	—	—	—	—	—	—	—	—	—	—	—	—	—	—	—
437009 Höchst i. Odw.																			
2016 insg.	31	7	10	3	—	1	—	—	—	—	—	—	—	—	—	—	10	7	—
2016 Frauen	7	1	2	2	—	—	—	—	—	—	—	—	—	—	—	—	2	2	—
2011 insg.																			
2011 Frauen	8	1	3	2	—	—	—	—	—	—	—	—	—	—	—	—	2	2	—
437010 Lützelbach																			
2016 insg.	31	7	12	—	—	—	—	—	—	—	—	—	—	—	—	—	12	12	—
2016 Frauen	3	—	2	—	—	—	—	—	—	—	—	—	—	—	—	—	1	1	—
2011 insg.																			
2011 Frauen	3	1	1	—	—	—	—	—	—	—	—	—	—	—	—	—	1	1	—
437011 Michelstadt, Stadt																			
2016 insg.	37	7	12	4	—	3	—	—	—	—	—	—	—	—	—	—	11	11	—
2016 Frauen	9	1	6	1	—	—	—	—	—	—	—	—	—	—	—	—	1	1	—
2011 insg.																			
2011 Frauen	8	1	4	2	—	—	—	—	—	—	—	—	—	—	—	—	9	9	—
437012 Mossautal																			
2016 insg.	15	3	3	—	—	—	—	—	—	—	—	—	—	—	—	—	9	9	—
2016 Frauen	2	1	—	—	—	—	—	—	—	—	—	—	—	—	—	—	1	1	—
2011 insg.																			
2011 Frauen	2	1	—	—	—	—	—	—	—	—	—	—	—	—	—	—	8	8	—

8. Verteilung der Sitze bei den Gemeindewahlen 2016 und 2011

Merkmal	Sitze insge- samt	davon entfielen auf															Wähler- gruppen (Seite 212)	darunter		Son- stige
		CDU	SPD	GRÜ- NE	DIE LINKE	FDP	AfD	PIRA- TEN	REP	FREIE WÄH- LER	NPD	Die PAR- TEI	ALFA	Graue Panther	DKP	FREIE WÄHLER				
437013 Reichelsheim (Odenwald)																				
2016 insg.	31	—	13	—	—	—	—	—	—	—	—	—	—	—	—	—	18	18	—	
2016 Frauen	6	—	2	—	—	—	—	—	—	—	—	—	—	—	—	—	4	4	—	
2011 insg.	31	—	13	—	—	2	—	—	—	—	—	—	—	—	—	—	16	—	—	
2011 Frauen	8	—	4	—	—	—	—	—	—	—	—	—	—	—	—	—	4	—	—	
437014 Rothenberg																				
2016 insg.	15	—	4	—	—	—	—	—	—	—	—	—	—	—	—	—	11	9	—	
2016 Frauen	2	—	1	—	—	—	—	—	—	—	—	—	—	—	—	—	1	1	—	
2011 insg.	15	3	4	—	—	—	—	—	—	—	—	—	—	—	—	—	8	8	—	
2011 Frauen	3	1	1	—	—	—	—	—	—	—	—	—	—	—	—	—	1	1	—	
437015 Sensbachtal																				
2016 insg.	8	—	—	—	—	—	—	—	—	—	—	—	—	—	—	—	8	8	—	
2016 Frauen	2	—	—	—	—	—	—	—	—	—	—	—	—	—	—	—	2	2	—	
2011 insg.	11	—	—	—	—	—	—	—	—	—	—	—	—	—	—	—	11	11	—	
2011 Frauen	4	—	—	—	—	—	—	—	—	—	—	—	—	—	—	—	4	4	—	
438 Landkreis Offenbach																				
2016 insg.	515	166	139	57	10	39	24	—	—	—	—	—	—	—	—	—	80	59	—	
2016 Frauen	143	42	44	19	5	6	4	—	—	—	—	—	—	—	—	—	23	16	—	
2011 insg.	515	185	139	70	6	23	—	—	—	—	—	—	—	—	—	—	92	39	—	
2011 Frauen	154	53	42	22	2	5	—	—	—	—	—	—	—	—	—	—	30	13	—	
438001 Dietzenbach, Kreisstadt																				
2016 insg.	45	11	10	5	2	3	7	—	—	—	—	—	—	—	—	—	7	1	—	
2016 Frauen	14	3	5	1	2	1	1	—	—	—	—	—	—	—	—	—	1	—	—	
2011 insg.	45	14	10	—	2	2	—	—	—	—	—	—	—	—	—	—	17	9	—	
2011 Frauen	14	4	3	—	1	1	—	—	—	—	—	—	—	—	—	—	5	3	—	
438002 Dreieich, Stadt																				
2016 insg.	45	13	13	7	2	4	3	—	—	—	—	—	—	—	—	—	3	3	—	
2016 Frauen	12	5	3	3	1	—	—	—	—	—	—	—	—	—	—	—	—	—	—	
2011 insg.	45	13	13	—	1	3	—	—	—	—	—	—	—	—	—	—	15	3	—	
2011 Frauen	19	5	5	—	1	—	—	—	—	—	—	—	—	—	—	—	8	1	—	
438003 Egelsbach																				
2016 insg.	31	6	8	6	1	4	—	—	—	—	—	—	—	—	—	—	6	6	—	
2016 Frauen	5	—	4	—	—	—	—	—	—	—	—	—	—	—	—	—	1	1	—	
2011 insg.	31	7	9	10	—	1	—	—	—	—	—	—	—	—	—	—	4	—	—	
2011 Frauen	6	1	2	3	—	—	—	—	—	—	—	—	—	—	—	—	—	—	—	
438004 Hainburg																				
2016 insg.	37	19	8	5	—	—	—	—	—	—	—	—	—	—	—	—	5	5	—	
2016 Frauen	8	3	2	2	—	—	—	—	—	—	—	—	—	—	—	—	1	1	—	
2011 insg.	37	19	8	6	—	1	—	—	—	—	—	—	—	—	—	—	3	—	—	
2011 Frauen	6	1	2	2	—	1	—	—	—	—	—	—	—	—	—	—	—	—	—	
438005 Heusenstamm, Stadt																				
2016 insg.	37	13	12	3	—	2	3	—	—	—	—	—	—	—	—	—	4	4	—	
2016 Frauen	6	2	1	1	—	—	1	—	—	—	—	—	—	—	—	—	1	1	—	
2011 insg.	37	17	7	7	—	2	—	—	—	—	—	—	—	—	—	—	4	4	—	
2011 Frauen	11	5	1	2	—	—	—	—	—	—	—	—	—	—	—	—	3	3	—	
438006 Langen (Hessen), Stadt																				
2016 insg.	45	13	10	8	2	3	—	—	—	—	—	—	—	—	—	—	9	9	—	
2016 Frauen	11	1	3	2	1	—	—	—	—	—	—	—	—	—	—	—	4	4	—	
2011 insg.	45	13	12	11	1	2	—	—	—	—	—	—	—	—	—	—	6	5	—	
2011 Frauen	12	4	4	1	—	—	—	—	—	—	—	—	—	—	—	—	3	3	—	

8. Verteilung der Sitze bei den Gemeindewahlen 2016 und 2011

Merkmal	Sitze insge- samt	davon entfielen auf																Wähler- gruppen (Seite 212)	darunter		Son- stige
		CDU	SPD	GRÜ- NE	DIE LINKE	FDP	AfD	PIRA- TEN	REP	FREIE WÄH- LER	NPD	Die PAR- TEI	ALFA	Graue Panther	DKP	FREIE					
																WÄHLER					
438007 Mainhausen																					
2016 insg.	27	6	15	—	—	2	—	—	—	—	—	—	—	—	—	—	4	4	—		
2016 Frauen	8	1	6	—	—	—	—	—	—	—	—	—	—	—	—	—	1	1	—		
2011 insg.	27	7	16	—	—	1	—	—	—	—	—	—	—	—	—	—	3	3	—		
2011 Frauen	6	1	5	—	—	—	—	—	—	—	—	—	—	—	—	—	—	—	—		
438008 Mühlheim am Main, Stadt																					
2016 insg.	45	12	18	5	—	—	—	—	—	—	—	—	—	—	—	—	10	10	—		
2016 Frauen	14	2	6	2	—	—	—	—	—	—	—	—	—	—	—	—	4	4	—		
2011 insg.	45	14	19	6	—	1	—	—	—	—	—	—	—	—	—	—	5	—	—		
2011 Frauen	14	3	9	1	—	—	—	—	—	—	—	—	—	—	—	—	1	—	—		
438009 Neu-Isenburg, Stadt																					
2016 insg.	45	17	11	5	2	3	6	—	—	—	—	—	—	—	—	—	1	1	—		
2016 Frauen	15	6	3	3	1	1	1	—	—	—	—	—	—	—	—	—	—	—	—		
2011 insg.	45	20	11	9	1	2	—	—	—	—	—	—	—	—	—	—	2	2	—		
2011 Frauen	19	9	3	5	—	2	—	—	—	—	—	—	—	—	—	—	—	—	—		
438010 Obertshausen, Stadt																					
2016 insg.	37	15	8	4	—	3	—	—	—	—	—	—	—	—	—	—	7	7	—		
2016 Frauen	15	7	2	2	—	1	—	—	—	—	—	—	—	—	—	—	3	3	—		
2011 insg.	37	16	8	7	—	1	—	—	—	—	—	—	—	—	—	—	5	5	—		
2011 Frauen	14	7	2	4	—	—	—	—	—	—	—	—	—	—	—	—	1	1	—		
438011 Rodgau, Stadt																					
2016 insg.	45	13	12	5	1	3	5	—	—	—	—	—	—	—	—	—	6	1	—		
2016 Frauen	14	5	5	2	—	—	1	—	—	—	—	—	—	—	—	—	1	—	—		
2011 insg.	45	13	12	8	1	2	—	—	—	—	—	—	—	—	—	—	9	2	—		
2011 Frauen	12	5	4	2	—	—	—	—	—	—	—	—	—	—	—	—	1	1	—		
438012 Rödermark, Stadt																					
2016 insg.	39	15	6	—	—	4	—	—	—	—	—	—	—	—	—	—	14	4	—		
2016 Frauen	11	5	1	—	—	—	—	—	—	—	—	—	—	—	—	—	5	—	—		
2011 insg.	39	16	6	—	—	2	—	—	—	—	—	—	—	—	—	—	15	2	—		
2011 Frauen	9	2	—	—	—	—	—	—	—	—	—	—	—	—	—	—	7	—	—		
438013 Seligenstadt, Stadt																					
2016 insg.	37	13	8	4	—	8	—	—	—	—	—	—	—	—	—	—	4	4	—		
2016 Frauen	10	2	3	1	—	3	—	—	—	—	—	—	—	—	—	—	1	1	—		
2011 insg.	37	16	8	6	—	3	—	—	—	—	—	—	—	—	—	—	4	4	—		
2011 Frauen																					

8. Verteilung der Sitze bei den Gemeindewahlen 2016 und 2011

Merkmal	Sitze insge- samt	davon entfielen auf																Wähler- gruppen (Seite 212)	darunter		Son- stige
		CDU	SPD	GRÜ- NE	DIE LINKE	FDP	AfD	PIRA- TEN	REP	FREIE WÄH- LER	NPD	Die PAR- TEI	ALFA	Graue Panther	DKP	FREIE					
																WÄHLER					
439003 Eltville am Rhein, Stadt																					
2016 insg.	37	16	7	6	—	3	—	—	—	—	—	—	—	—	—	—	5	3	—		
2016 Frauen	6	3	1	2	—	—	—	—	—	—	—	—	—	—	—	—	—	—	—		
2011 insg.	37	15	9	7	—	2	—	—	—	—	—	—	—	—	—	—	4	—	—		
2011 Frauen	8	3	1	2	—	—	—	—	—	—	—	—	—	—	—	—	2	—	—		
439004 Geisenheim, Hochschulstadt																					
2016 insg.	37	12	11	4	—	3	—	—	—	—	—	—	—	—	—	—	7	—	—		
2016 Frauen	7	3	3	—	—	1	—	—	—	—	—	—	—	—	—	—	—	—	—		
2011 insg.	37	14	12	7	—	4	—	—	—	—	—	—	—	—	—	—	—	—	—		
2011 Frauen	7	3	4	—	—	—	—	—	—	—	—	—	—	—	—	—	—	—	—		
439005 Heidenrod																					
2016 insg.	31	9	12	3	—	1	—	—	—	—	—	—	—	—	—	—	6	6	—		
2016 Frauen	7	2	2	1	—	—	—	—	—	—	—	—	—	—	—	—	2	2	—		
2011 insg.	31	10	13	4	—	1	—	—	—	—	—	—	—	—	—	—	3	—	—		
2011 Frauen	5	1	3	1	—	—	—	—	—	—	—	—	—	—	—	—	—	—	—		
439006 Hohenstein																					
2016 insg.	31	12	14	1	—	—	—	—	—	—	—	—	—	—	—	—	4	4	—		
2016 Frauen	7	2	5	—	—	—	—	—	—	—	—	—	—	—	—	—	—	—	—		
2011 insg.	31	10	16	1	—	—	—	—	—	—	—	—	—	—	—	—	4	4	—		
2011 Frauen	6	2	4	—	—	—	—	—	—	—	—	—	—	—	—	—	—	—	—		
439007 Hünstetten																					
2016 insg.	31	7	8	3	—	—	—	—	—	—	—	—	—	—	—	—	13	—	—		
2016 Frauen	12	3	3	2	—	—	—	—	—	—	—	—	—	—	—	—	4	—	—		
2011 insg.	31	8	11	4	—	—	—	—	—	—	—	—	—	—	—	—	8	—	—		
2011 Frauen	8	3	3	1	—	—	—	—	—	—	—	—	—	—	—	—	1	—	—		
439008 Idstein, Stadt																					
2016 insg.	37	13	10	5	—	3	—	—	—	—	—	—	—	—	—	—	6	6	—		
2016 Frauen	7	3	2	1	—	—	—	—	—	—	—	—	—	—	—	—	1	1	—		
2011 insg.	37	13	11	7	—	1	—	—	—	—	—	—	—	—	—	—	5	5	—		
2011 Frauen	8	2	3	1	—	1	—	—	—	—	—	—	—	—	—	—	1	1	—		
439009 Kiedrich																					
2016 insg.	19	5	12	—	—	2	—	—	—	—	—	—	—	—	—	—	—	—	—		
2016 Frauen	5	1	2	—	—	2	—	—	—	—	—	—	—	—	—	—	—	—	—		
2011 insg.	23	6	16	—	—	1	—	—	—	—	—	—	—	—	—	—	—	—	—		
2011 Frauen	4	—	3																		

8. Verteilung der Sitze bei den Gemeindewahlen 2016 und 2011

[illegible]

8. Verteilung der Sitze bei den Gemeindewahlen 2016 und 2011

Merkmal	Sitze insge- samt	davon entfielen auf																	
		CDU	SPD	GRÜ- NE	DIE LINKE	FDP	AfD	PIRA- TEN	REP	FREIE WÄH- LER	NPD	Die PAR- TEI	ALFA	Graue Panther	DKP	Wähler- gruppen (Seite 212)	darunter	Son- stige	
																	FREIE WÄHLER		
440005 Butzbach, Friedrich-Ludwig-Weidig-Stadt																			
2016 insg.	37	9	10	4	—	5	—	—	—	—	—	—	—	—	—	—	9	9	—
2016 Frauen	11	1	4	2	—	1	—	—	—	—	—	—	—	—	—	—	3	3	—
2011 insg.	37	12	12	6	—	3	—	—	—	—	—	—	—	—	—	—	4	4	—
2011 Frauen	11	3	2	3	—	1	—	—	—	—	—	—	—	—	—	—	2	2	—
440006 Echzell																			
2016 insg.	31	9	17	5	—	—	—	—	—	—	—	—	—	—	—	—	—	—	—
2016 Frauen	13	4	6	3	—	—	—	—	—	—	—	—	—	—	—	—	—	—	—
2011 insg.	31	10	14	5	—	—	—	—	—	—	—	—	—	—	—	—	2	2	—
2011 Frauen	11	4	5	2	—	—	—	—	—	—	—	—	—	—	—	—	—	—	—
440007 Florstadt, Stadt																			
2016 insg.	31	9	18	4	—	—	—	—	—	—	—	—	—	—	—	—	—	—	—
2016 Frauen	9	3	4	2	—	—	—	—	—	—	—	—	—	—	—	—	—	—	—
2011 insg.	31	8	18	5	—	—	—	—	—	—	—	—	—	—	—	—	—	—	—
2011 Frauen	10	2	5	3	—	—	—	—	—	—	—	—	—	—	—	—	—	—	—
440008 Friedberg (Hessen), Kreisstadt																			
2016 insg.	45	14	12	7	3	4	—	—	—	—	—	—	—	—	—	—	5	5	—
2016 Frauen	13	2	5	2	2	2	—	—	—	—	—	—	—	—	—	—	—	—	—
2011 insg.	45	15	15	9	1	2	—	—	—	—	—	—	—	—	—	—	3	3	—
2011 Frauen	14	4	5	4	—	1	—	—	—	—	—	—	—	—	—	—	—	—	—
440009 Gedern, Stadt																			
2016 insg.	29	11	6	—	—	—	—	—	—	—	—	—	—	—	—	—	12	9	—
2016 Frauen	6	3	1	—	—	—	—	—	—	—	—	—	—	—	—	—	2	1	—
2011 insg.	31	10	8	—	—	—	—	—	—	—	—	—	—	—	—	—	13	9	—
2011 Frauen	6	2	2	—	—	—	—	—	—	—	—	—	—	—	—	—	2	1	—
440010 Glauburg																			
2016 insg.	15	2	4	2	—	—	—	—	—	—	—	—	—	—	—	—	7	7	—
2016 Frauen	2	1	—	—	—	—	—	—	—	—	—	—	—	—	—	—	1	1	—
2011 insg.	19	3	7	2	—	—	—	—	—	—	—	—	—	—	—	—	7	7	—
2011 Frauen	4	1	1	—	—	—	—	—	—	—	—	—	—	—	—	—	2	2	—
440011 Hirzenhain																			
2016 insg.	15	5	6	—	—	—	—	—	—	—	—	—	—	—	—	—	4	4	—
2016 Frauen	4	1	1	—	—	—	—	—	—	—	—	—	—	—	—	—	2	2	—
2011 insg.	15	5	7	—	—	—	—	—	—	—	—	—	—	—	—	—	3	3	—
2011 Frauen	5	1	2																

8. Verteilung der Sitze bei den Gemeindewahlen 2016 und 2011

Merkmal	Sitze insge- samt	davon entfielen auf																	
		CDU	SPD	GRÜ- NE	DIE LINKE	FDP	AfD	PIRA- TEN	REP	FREIE WÄH- LER	NPD	Die PAR- TEI	ALFA	Graue Panther	DKP	Wähler- gruppen (Seite 212)	darunter	Son- stige	
																	FREIE WÄHLER		
440015 Münzenberg, Stadt																			
2016 insg.	23	9	10	—	—	—	—	—	—	—	—	—	—	—	—	—	4	4	—
2016 Frauen	3	1	—	—	—	—	—	—	—	—	—	—	—	—	—	—	2	2	—
2011 insg.	25	10	12	—	—	—	—	—	—	—	—	—	—	—	—	—	3	3	—
2011 Frauen	5	2	2	—	—	—	—	—	—	—	—	—	—	—	—	—	1	1	—
440016 Nidda, Stadt																			
2016 insg.	37	10	12	2	1	—	—	—	—	—	—	—	—	—	—	—	12	12	—
2016 Frauen	8	1	5	1	—	—	—	—	—	—	—	—	—	—	—	—	1	1	—
2011 insg.	37	11	14	4	1	—	—	—	—	—	—	—	—	—	—	—	7	7	—
2011 Frauen	9	1	6	1	—	—	—	—	—	—	—	—	—	—	—	—	1	1	—
440017 Niddatal, Stadt																			
2016 insg.	31	9	14	3	2	3	—	—	—	—	—	—	—	—	—	—	—	—	—
2016 Frauen	7	2	5	—	—	—	—	—	—	—	—	—	—	—	—	—	—	—	—
2011 insg.	31	12	11	5	—	1	—	—	—	—	—	—	—	—	—	—	2	2	—
2011 Frauen	6	4	2	—	—	—	—	—	—	—	—	—	—	—	—	—	—	—	—
440018 Ober-Mörlen																			
2016 insg.	31	12	9	3	—	—	—	—	—	—	—	—	—	—	—	—	7	7	—
2016 Frauen	9	3	4	—	—	—	—	—	—	—	—	—	—	—	—	—	2	2	—
2011 insg.	31	11	8	4	—	2	—	—	—	—	—	—	—	—	—	—	6	6	—
2011 Frauen	7	1	2	—	—	1	—	—	—	—	—	—	—	—	—	—	3	3	—
440019 Ortenberg, Stadt																			
2016 insg.	31	9	13	—	—	—	—	—	—	—	—	—	—	—	—	—	9	6	—
2016 Frauen	8	1	5	—	—	—	—	—	—	—	—	—	—	—	—	—	2	2	—
2011 insg.	31	9	13	—	—	—	—	—	—	—	—	—	—	—	—	—	9	4	—
2011 Frauen	10	2	6	—	—	—	—	—	—	—	—	—	—	—	—	—	2	1	—
440020 Ranstadt																			
2016 insg.	23	7	9	2	—	—	—	—	—	—	—	—	—	—	—	—	5	5	—
2016 Frauen	4	—	3	—	—	—	—	—	—	—	—	—	—	—	—	—	1	1	—
2011 insg.	23	6	12	2	—	—	—	—	—	—	—	—	—	—	—	—	3	3	—
2011 Frauen	3	—	2	—	—	—	—	—	—	—	—	—	—	—	—	—	1	1	—
440021 Reichelsheim (Wetterau), Stadt																			
2016 insg.	27	9	12	—	—	—	—	—	—	—	—	—	—	—	—	—	6	6	—
2016 Frauen	9	3	4	—	—	—	—	—	—	—	—	—	—	—	—	—	2	2	—
2011 insg.	27	11	11	3	—	—	—	—	—	—	—	—	—	—	—	—	2	2	—
2011 Frauen	7	4	2	1	—	—	—	—	—	—	—	—	—	—	—	—	—	—	—
440022 Rockenberg																			
2016 insg.	23	10	4	2	—	—	—	—	—	—	—	—	—	—	—	—	7	—	—
2016 Frauen	6	2	1	1	—	—	—	—	—	—	—	—	—	—	—	—	2	—	—
2011 insg.	23	10	4	3	—	—	—	—	—	—	—	—	—	—	—	—	6	—	—
2011 Frauen	5	3	—	1	—	—	—	—	—	—	—	—	—	—	—	—	1	—	—
440023 Rosbach v. d. Höhe, Stadt																			
2016 insg.	31	8	7	2	—	4	—	—	—	—	—	—	—	—	—	—	10	5	—
2016 Frauen	5	2	1	1	—	—	—	—	—	—	—	—	—	—	—	—	1	1	—
2011 insg.	31	9	8	4	—	2	—	1	—	—	—	—	—	—	—	—	7	4	—
2011 Frauen	6	3	—	2	—	—	—	—	—	—	—	—	—	—	—	—	1	—	—
440024 Wölfersheim																			
2016 insg.	31	4	21	2	—	—	—	—	—	—	—	—	—	—	—	—	4	4	—
2016 Frauen	12	1	10	—	—	—	—	—	—	—	—	—	—	—	—	—	1	1	—
2011 insg.	31	5	19	3	—	—	—	—	—	—	2	—	—	—	—	—	2	2	—
2011 Frauen	6	—	4	1	—	—	—	—	—	—	1	—	—	—	—	—	—	—	—

8. Verteilung der Sitze bei den Gemeindewahlen 2016 und 2011

[illegible]

8. Verteilung der Sitze bei den Gemeindewahlen 2016 und 2011

[illegible]

8. Verteilung der Sitze bei den Gemeindewahlen 2016 und 2011

[illegible]

8. Verteilung der Sitze bei den Gemeindewahlen 2016 und 2011

Merkmal	Sitze insge- samt	davon entfielen auf																Wähler- gruppen (Seite 212)	darunter		Son- stige
		CDU	SPD	GRÜ- NE	DIE LINKE	FDP	AfD	PIRA- TEN	REP	FREIE WÄH- LER	NPD	Die PAR- TEI	ALFA	Graue Panther	DKP	FREIE					
																WÄHLER					
532009 Eschenburg																					
2016 insg.	31	15	10	—	—	—	—	—	—	—	—	—	—	—	—	—	6	6	—		
2016 Frauen	2	2	—	—	—	—	—	—	—	—	—	—	—	—	—	—	—	—	—		
2011 insg.	31	14	12	—	—	—	—	—	—	—	—	—	—	—	—	—	5	5	—		
2011 Frauen	3	2	—	—	—	—	—	—	—	—	—	—	—	—	—	—	1	1	—		
532010 Greifenstein																					
2016 insg.	31	7	11	—	—	3	—	—	—	—	—	—	—	—	—	—	10	4	—		
2016 Frauen	3	—	2	—	—	—	—	—	—	—	—	—	—	—	—	—	1	—	—		
2011 insg.	31	11	14	—	—	3	—	—	—	—	—	—	—	—	—	—	3	3	—		
2011 Frauen	3	1	2	—	—	—	—	—	—	—	—	—	—	—	—	—	—	—	—		
532011 Haiger, Stadt																					
2016 insg.	37	17	9	—	—	3	—	—	—	—	—	—	—	—	—	—	8	8	—		
2016 Frauen	6	1	2	—	—	1	—	—	—	—	—	—	—	—	—	—	2	2	—		
2011 insg.	37	17	12	—	—	2	—	—	—	—	—	—	—	—	—	—	6	6	—		
2011 Frauen	7	2	3	—	—	1	—	—	—	—	—	—	—	—	—	—	1	1	—		
532012 Herborn, Stadt																					
2016 insg.	37	9	11	5	—	2	—	—	—	—	—	—	—	—	—	—	10	7	—		
2016 Frauen	10	2	4	3	—	—	—	—	—	—	—	—	—	—	—	—	1	1	—		
2011 insg.	37	12	13	6	—	2	—	—	—	—	—	—	—	—	—	—	4	3	—		
2011 Frauen	11	5	4	2	—	—	—	—	—	—	—	—	—	—	—	—	—	—	—		
532013 Hohenahr																					
2016 insg.	19	7	9	3	—	—	—	—	—	—	—	—	—	—	—	—	—	—	—		
2016 Frauen	1	—	—	1	—	—	—	—	—	—	—	—	—	—	—	—	—	—	—		
2011 insg.	23	8	11	4	—	—	—	—	—	—	—	—	—	—	—	—	—	—	—		
2011 Frauen	4	1	1	2	—	—	—	—	—	—	—	—	—	—	—	—	—	—	—		
532014 Hüttenberg																					
2016 insg.	31	8	7	3	—	—	—	—	—	—	—	—	—	—	—	—	13	11	—		
2016 Frauen	7	1	3	1	—	—	—	—	—	—	—	—	—	—	—	—	2	1	—		
2011 insg.	31	8	8	5	—	—	—	—	—	—	—	—	—	—	—	—	10	9	—		
2011 Frauen	8	1	3	3	—	—	—	—	—	—	—	—	—	—	—	—	1	1	—		
532015 Lahnau																					
2016 insg.	27	7	10	—	—	—	—	—	—	—	—	—	—	—	—	—	10	4	—		
2016 Frauen	5	1	1	—	—	—	—	—	—	—	—	—	—	—	—	—	3	1	—		
2011 insg.	27	7	10	6	—	—	—	—	—	—	—	—	—	—	—	—	4	4	—		
2011 Frauen	5	1	—	3</																	

8. Verteilung der Sitze bei den Gemeindewahlen 2016 und 2011

Merkmal	Sitze insge- samt	davon entfielen auf																Wähler- gruppen (Seite 212)	darunter FREIE WÄHLER	Son- stige
		CDU	SPD	GRÜ- NE	DIE LINKE	FDP	AfD	PIRA- TEN	REP	FREIE WÄH- LER	NPD	Die PAR- TEI	ALFA	Graue Panther	DKP					
532019 Siegbach																				
2016 insg.	15	5	8	2	—	—	—	—	—	—	—	—	—	—	—	—	—	—	—	
2016 Frauen	2	—	2	—	—	—	—	—	—	—	—	—	—	—	—	—	—	—	—	
2011 insg.	15	5	6	4	—	—	—	—	—	—	—	—	—	—	—	—	—	—	—	
2011 Frauen	1	—	1	—	—	—	—	—	—	—	—	—	—	—	—	—	—	—	—	
532020 Sinn																				
2016 insg.	23	7	7	3	—	—	—	—	—	—	—	—	—	—	—	—	6	6	—	
2016 Frauen	6	1	2	—	—	—	—	—	—	—	—	—	—	—	—	—	3	3	—	
2011 insg.	23	9	7	3	—	1	—	—	—	—	—	—	—	—	—	—	3	3	—	
2011 Frauen	4	1	2	—	—	—	—	—	—	—	—	—	—	—	—	—	1	1	—	
532021 Solms, Stadt																				
2016 insg.	37	8	15	3	—	2	—	—	—	—	—	—	—	—	—	—	9	9	—	
2016 Frauen	6	1	4	1	—	—	—	—	—	—	—	—	—	—	—	—	—	—	—	
2011 insg.	37	8	15	4	—	1	—	—	—	—	—	—	—	—	—	—	9	9	—	
2011 Frauen	5	1	3	1	—	—	—	—	—	—	—	—	—	—	—	—	—	—	—	
532022 Waldsolms																				
2016 insg.	23	6	7	2	—	—	—	—	—	—	—	—	—	—	—	—	8	5	—	
2016 Frauen	6	1	2	—	—	—	—	—	—	—	—	—	—	—	—	—	3	2	—	
2011 insg.	27	7	8	4	—	—	—	—	—	—	—	—	—	—	—	—	8	6	—	
2011 Frauen	4	1	2	—	—	—	—	—	—	—	—	—	—	—	—	—	1	1	—	
532023 Wetzlar, Stadt																				
2016 insg.	59	16	19	5	2	6	—	—	—	—	5	—	—	—	—	—	6	6	—	
2016 Frauen	23	4	7	3	2	1	—	—	—	—	2	—	—	—	—	—	4	4	—	
2011 insg.	59	17	21	9	2	5	—	—	—	—	—	—	—	—	—	—	5	5	—	
2011 Frauen	20	4	7	5	1	1	—	—	—	—	—	—	—	—	—	—	2	2	—	
533 Landkreis Limburg-Weilburg																				
2016 insg.	561	229	184	17	3	11	—	—	—	—	—	—	—	—	—	—	117	66	—	
2016 Frauen	97	34	38	6	1	3	—	—	—	—	—	—	—	—	—	—	15	8	—	
2011 insg.	561	230	184	23	1	6	—	—	—	—	—	—	—	—	—	—	117	59	—	
2011 Frauen	91	32	35	7	—	1	—	—	—	—	—	—	—	—	—	—	16	7	—	
533001 Beselich																				
2016 insg.	25	10	8	—	—	—	—	—	—	—	—	—	—	—	—	—	7	—	—	
2016 Frauen	5	3	—	—	—	—	—	—	—	—	—	—	—	—	—	—	2	—	—	
2011 insg.	25	9	6	—	—	—	—	—	—	—	—	—	—	—	—	—	10	—	—	
2011 Frauen	3																			

8. Verteilung der Sitze bei den Gemeindewahlen 2016 und 2011

Merkmal	Sitze insge- samt	davon entfielen auf																Wähler- gruppen (Seite 212)	darunter FREIE WÄHLER	Son- stige
		CDU	SPD	GRÜ- NE	DIE LINKE	FDP	AfD	PIRA- TEN	REP	FREIE WÄH- LER	NPD	Die PAR- TEI	ALFA	Graue Panther	DKP					
533005 Elbtal																				
2016 insg.	15	6	4	—	—	—	—	—	—	—	—	—	—	—	—	—	5	5	—	
2016 Frauen	1	1	—	—	—	—	—	—	—	—	—	—	—	—	—	—	—	—	—	
2011 insg.		15	5	4	—	—	—	—	—	—	—	—	—	—	—	—	6	2	—	
2011 Frauen	1	1	—	—	—	—	—	—	—	—	—	—	—	—	—	—	—	—	—	
533006 Elz																				
2016 insg.	31	18	13	—	—	—	—	—	—	—	—	—	—	—	—	—	—	—	—	
2016 Frauen	6	4	2	—	—	—	—	—	—	—	—	—	—	—	—	—	—	—	—	
2011 insg.		31	17	9	—	—	—	—	—	—	—	—	—	—	—	—	5	5	—	
2011 Frauen	7	4	2	—	—	—	—	—	—	—	—	—	—	—	—	—	1	1	—	
533007 Hadamar, Stadt																				
2016 insg.	37	15	8	—	—	—	—	—	—	—	—	—	—	—	—	—	14	8	—	
2016 Frauen	8	2	4	—	—	—	—	—	—	—	—	—	—	—	—	—	2	2	—	
2011 insg.		37	16	8	—	—	1	—	—	—	—	—	—	—	—	—	12	7	—	
2011 Frauen	6	2	3	—	—	—	—	—	—	—	—	—	—	—	—	—	1	1	—	
533008 Hünfelden																				
2016 insg.	31	11	12	—	—	—	—	—	—	—	—	—	—	—	—	—	8	8	—	
2016 Frauen	3	2	—	—	—	—	—	—	—	—	—	—	—	—	—	—	1	1	—	
2011 insg.		31	11	13	—	—	—	—	—	—	—	—	—	—	—	—	7	5	—	
2011 Frauen	6	2	3	—	—	—	—	—	—	—	—	—	—	—	—	—	1	1	—	
533009 Limburg a. d. Lahn, Kreisstadt																				
2016 insg.	45	19	15	4	2	5	—	—	—	—	—	—	—	—	—	—	—	—	—	
2016 Frauen	15	3	7	2	1	2	—	—	—	—	—	—	—	—	—	—	—	—	—	
2011 insg.		45	19	13	7	—	2	—	—	—	—	—	—	—	—	—	4	2	—	
2011 Frauen	13	3	5	3	—	1	—	—	—	—	—	—	—	—	—	—	1	—	—	
533010 Löhnberg																				
2016 insg.	23	9	14	—	—	—	—	—	—	—	—	—	—	—	—	—	—	—	—	
2016 Frauen	6	1	5	—	—	—	—	—	—	—	—	—	—	—	—	—	—	—	—	
2011 insg.		23	4	11	—	—	—	—	—	—	—	—	—	—	—	—	8	8	—	
2011 Frauen	3	—	3	—	—	—	—	—	—	—	—	—	—	—	—	—	—	—	—	
533011 Mengerskirchen, Marktflecken																				
2016 insg.	25	13																		

8. Verteilung der Sitze bei den Gemeindewahlen 2016 und 2011

[illegible]

8. Verteilung der Sitze bei den Gemeindewahlen 2016 und 2011

Merkmal	Sitze insge- samt	davon entfielen auf																Wähler- gruppen (Seite 212)	darunter FREIE WÄHLER	Son- stige
		CDU	SPD	GRÜ- NE	DIE LINKE	FDP	AfD	PIRA- TEN	REP	FREIE WÄH- LER	NPD	Die PAR- TEI	ALFA	Graue Panther	DKP					
534005 Breidenbach																				
2016 insg.	27	9	10	—	—	—	—	—	—	—	—	—	—	—	—	8	8	—		
2016 Frauen	7	2	4	—	—	—	—	—	—	—	—	—	—	—	—	1	1	—		
2011 insg.	27	9	12	—	—	—	—	—	—	—	—	—	—	—	—	6	6	—		
2011 Frauen	5	2	3	—	—	—	—	—	—	—	—	—	—	—	—	—	—	—		
534006 Cölbe																				
2016 insg.	27	7	9	6	—	—	—	—	—	—	—	—	—	—	—	5	5	—		
2016 Frauen	11	2	4	3	—	—	—	—	—	—	—	—	—	—	—	2	2	—		
2011 insg.	31	8	9	9	—	1	—	—	—	—	—	—	—	—	—	4	4	—		
2011 Frauen	10	1	3	5	—	—	—	—	—	—	—	—	—	—	—	1	1	—		
534007 Dautphetal																				
2016 insg.	31	11	11	—	—	—	—	—	—	—	—	—	—	—	—	9	9	—		
2016 Frauen	5	1	3	—	—	—	—	—	—	—	—	—	—	—	—	1	1	—		
2011 insg.	31	12	13	—	—	—	—	—	—	—	—	—	—	—	—	6	6	—		
2011 Frauen	6	2	3	—	—	—	—	—	—	—	—	—	—	—	—	1	1	—		
534008 Ebsdorfergrund																				
2016 insg.	31	6	15	2	—	—	—	—	—	—	—	—	—	—	—	8	8	—		
2016 Frauen	8	2	3	2	—	—	—	—	—	—	—	—	—	—	—	1	1	—		
2011 insg.	31	7	16	4	—	—	—	—	—	—	—	—	—	—	—	4	4	—		
2011 Frauen	5	1	2	2	—	—	—	—	—	—	—	—	—	—	—	—	—	—		
534009 Fronhausen																				
2016 insg.	23	7	7	—	—	—	—	—	—	—	—	—	—	—	—	9	—	—		
2016 Frauen	5	1	—	—	—	—	—	—	—	—	—	—	—	—	—	4	—	—		
2011 insg.	23	9	7	—	—	—	—	—	—	—	—	—	—	—	—	7	—	—		
2011 Frauen	5	1	2	—	—	—	—	—	—	—	—	—	—	—	—	2	—	—		
534010 Gladenbach, Stadt																				
2016 insg.	37	12	13	—	—	—	—	—	—	—	—	—	—	—	—	12	9	—		
2016 Frauen	5	—	2	—	—	—	—	—	—	—	—	—	—	—	—	3	2	—		
2011 insg.	37	17	14	—	—	—	—	—	—	—	—	—	—	—	—	6	2	—		
2011 Frauen	6	3	1	—	—	—	—	—	—	—	—	—	—	—	—	2	—	—		
534011 Kirchhain, Stadt																				
2016 insg.	37	13	17	3	2	2	—	—	—	—	—	—	—	—	—	—	—	—		
2016 Frauen	10	3	4	1	1	1	—	—	—	—	—	—	—	—	—	—	—	—		
2011 insg.	37	15	14	5	1	2	—	—	—	—	—	—	—	—	—	—	—	—		
2011 Frauen	8	3	2	2	—	1	—	—	—	—	—	—	—	—	—	—	—	—		
534012 Lahntal																				
2016 insg.	31	6	14	4	—	—														

8. Verteilung der Sitze bei den Gemeindewahlen 2016 und 2011

Merkmal	Sitze insge- samt	davon entfielen auf																Wähler- gruppen (Seite 212)	darunter		Son- stige
		CDU	SPD	GRÜ- NE	DIE LINKE	FDP	AfD	PIRA- TEN	REP	FREIE WÄH- LER	NPD	Die PAR- TEI	ALFA	Graue Panther	DKP	FREIE WÄHLER					
534015 Münchhausen																					
2016 insg.	23	9	11	—	—	—	—	—	—	—	—	—	—	—	—	—	3	—	—		
2016 Frauen	1	1	—	—	—	—	—	—	—	—	—	—	—	—	—	—	—	—	—		
2011 insg.	23	10	11	—	—	—	—	—	—	—	—	—	—	—	—	—	2	—	—		
2011 Frauen	3	2	1	—	—	—	—	—	—	—	—	—	—	—	—	—	—	—	—		
534016 Neustadt (Hessen), Stadt																					
2016 insg.	23	11	8	—	—	—	—	—	—	—	—	—	—	—	—	—	4	4	—		
2016 Frauen	3	—	1	—	—	—	—	—	—	—	—	—	—	—	—	—	2	2	—		
2011 insg.	25	12	11	—	—	—	—	—	—	—	—	—	—	—	—	—	2	2	—		
2011 Frauen	1	—	1	—	—	—	—	—	—	—	—	—	—	—	—	—	—	—	—		
534017 Rauschenberg, Stadt																					
2016 insg.	23	6	5	5	—	—	—	—	—	—	—	—	—	—	—	—	7	—	—		
2016 Frauen	3	1	1	—	—	—	—	—	—	—	—	—	—	—	—	—	1	—	—		
2011 insg.	23	7	7	4	—	—	—	—	—	—	—	—	—	—	—	—	5	—	—		
2011 Frauen	4	1	2	—	—	—	—	—	—	—	—	—	—	—	—	—	1	—	—		
534018 Stadtallendorf, Stadt																					
2016 insg.	37	14	12	2	—	4	—	—	—	—	—	—	—	—	—	—	5	—	—		
2016 Frauen	10	4	4	—	—	1	—	—	—	—	—	—	—	—	—	—	1	—	—		
2011 insg.	37	17	12	4	—	2	—	—	2	—	—	—	—	—	—	—	—	—	—		
2011 Frauen	8	5	1	1	—	—	—	—	1	—	—	—	—	—	—	—	—	—	—		
534019 Steffenberg																					
2016 insg.	23	5	9	—	—	—	—	—	—	—	—	—	—	—	—	—	9	9	—		
2016 Frauen	6	1	3	—	—	—	—	—	—	—	—	—	—	—	—	—	2	2	—		
2011 insg.	23	5	8	—	—	—	—	—	—	—	—	—	—	—	—	—	10	10	—		
2011 Frauen	4	—	4	—	—	—	—	—	—	—	—	—	—	—	—	—	—	—	—		
534020 Weimar (Lahn)																					
2016 insg.	23	6	8	2	—	1	—	—	—	—	—	—	—	—	—	—	6	6	—		
2016 Frauen	6	1	1	1	—	—	—	—	—	—	—	—	—	—	—	—	3	3	—		
2011 insg.	23	7	8	3	—	1	—	—	—	—	—	—	—	—	—	—	4	—	—		
2011 Frauen	5	2	1	1	—	—	—	—	—	—	—	—	—	—	—	—	1	—	—		
534021 Wetter (Hessen), Stadt																					
2016 insg.	31	9	15	4	2	1	—	—	—	—	—	—	—	—	—	—	—	—	—		
2016 Frauen	7	1	3	2	1	—	—	—	—	—	—	—	—	—	—	—	—	—	—		
2011 insg.	31	9	13	5	2	2	—	—	—	—	—	—	—	—	—	—	—	—	—		
2011 Frauen	7	1	4																		

8. Verteilung der Sitze bei den Gemeindewahlen 2016 und 2011

Merkmal	Sitze insge- samt	davon entfielen auf																Wähler- gruppen (Seite 212)	darunter		Son- stige
		CDU	SPD	GRÜ- NE	DIE LINKE	FDP	AfD	PIRA- TEN	REP	FREIE WÄH- LER	NPD	Die PAR- TEI	ALFA	Graue Panther	DKP	FREIE WÄHLER					
535002 Antrifttal																					
2016 insg.	15	—	—	—	—	—	—	—	—	—	—	—	—	—	—	—	15	7	—		
2016 Frauen	2	—	—	—	—	—	—	—	—	—	—	—	—	—	—	—	2	—	—		
2011 insg.	15	—	—	—	—	—	—	—	—	—	—	—	—	—	—	—	15	7	—		
2011 Frauen	—	—	—	—	—	—	—	—	—	—	—	—	—	—	—	—	—	—	—		
535003 Feldatal																					
2016 insg.	15	3	3	—	—	—	—	—	—	—	—	—	—	—	—	—	9	6	—		
2016 Frauen	2	—	1	—	—	—	—	—	—	—	—	—	—	—	—	—	1	1	—		
2011 insg.	15	3	3	—	—	—	—	—	—	—	—	—	—	—	—	—	9	6	—		
2011 Frauen	2	—	—	—	—	—	—	—	—	—	—	—	—	—	—	—	2	2	—		
535004 Freiensteinau																					
2016 insg.	19	2	3	—	—	—	—	—	—	—	—	—	—	—	—	—	14	8	—		
2016 Frauen	2	—	—	—	—	—	—	—	—	—	—	—	—	—	—	—	2	2	—		
2011 insg.	19	3	3	—	—	—	—	—	—	—	—	—	—	—	—	—	13	7	—		
2011 Frauen	2	—	—	—	—	—	—	—	—	—	—	—	—	—	—	—	2	2	—		
535005 Gemünden (Felda)																					
2016 insg.	15	—	5	—	—	—	—	—	—	—	—	—	—	—	—	—	10	4	—		
2016 Frauen	3	—	2	—	—	—	—	—	—	—	—	—	—	—	—	—	1	—	—		
2011 insg.	15	—	5	—	—	—	—	—	—	—	—	—	—	—	—	—	10	4	—		
2011 Frauen	3	—	1	—	—	—	—	—	—	—	—	—	—	—	—	—	2	1	—		
535006 Grebenau, Stadt																					
2016 insg.	15	3	4	—	—	—	—	—	—	—	—	—	—	—	—	—	8	6	—		
2016 Frauen	1	—	—	—	—	—	—	—	—	—	—	—	—	—	—	—	1	1	—		
2011 insg.	15	4	5	—	—	—	—	—	—	—	—	—	—	—	—	—	6	2	—		
2011 Frauen	2	—	1	—	—	—	—	—	—	—	—	—	—	—	—	—	1	1	—		
535007 Grebenhain																					
2016 insg.	23	10	10	—	—	—	—	—	—	—	—	—	—	—	—	—	3	—	—		
2016 Frauen	4	2	1	—	—	—	—	—	—	—	—	—	—	—	—	—	1	—	—		
2011 insg.	31	12	14	—	—	1	—	—	—	—	—	—	—	—	—	—	4	—	—		
2011 Frauen	6	2	2	—	—	—	—	—	—	—	—	—	—	—	—	—	2	—	—		
535008 Herbstein, Stadt																					
2016 insg.	23	10	7	—	—	—	—	—	—	—	—	—	—	—	—	—	6	6	—		
2016 Frauen	4	—	2	—	—	—	—	—	—	—	—	—	—	—	—	—	2	2	—		
2011 insg.	23	9	7	—	—	—	—	—	—	—	—	—	—	—	—	—	7	7	—		
2011 Frauen	5	1	3	—	—	—															

8. Verteilung der Sitze bei den Gemeindewahlen 2016 und 2011

[illegible]

8. Verteilung der Sitze bei den Gemeindewahlen 2016 und 2011

[illegible]

8. Verteilung der Sitze bei den Gemeindewahlen 2016 und 2011

Merkmal	Sitze insge- samt	davon entfielen auf																	
		CDU	SPD	GRÜ- NE	DIE LINKE	FDP	AfD	PIRA- TEN	REP	FREIE WÄH- LER	NPD	Die PAR- TEI	ALFA	Graue Panther	DKP	Wähler- gruppen (Seite 212)	darunter	Son- stige	
																	FREIE WÄHLER		
631010 Gersfeld (Rhön), Stadt																			
2016 insg.	31	10	10	2	—	3	—	—	—	—	—	—	—	—	—	—	6	6	—
2016 Frauen	7	1	4	1	—	—	—	—	—	—	—	—	—	—	—	—	1	1	—
2011 insg.	31	7	10	3	—	4	—	—	—	—	—	—	—	—	—	—	7	—	—
2011 Frauen	8	1	4	2	—	—	—	—	—	—	—	—	—	—	—	—	1	—	—
631011 Großenlütder																			
2016 insg.	31	15	4	—	—	—	—	—	—	—	—	—	—	—	—	—	12	—	—
2016 Frauen	6	1	1	—	—	—	—	—	—	—	—	—	—	—	—	—	4	—	—
2011 insg.	31	17	6	—	—	—	—	—	—	—	—	—	—	—	—	—	8	—	—
2011 Frauen	4	1	1	—	—	—	—	—	—	—	—	—	—	—	—	—	2	—	—
631012 Hilders																			
2016 insg.	23	11	—	—	—	—	—	—	—	—	—	—	—	—	—	—	12	—	—
2016 Frauen	3	1	—	—	—	—	—	—	—	—	—	—	—	—	—	—	2	—	—
2011 insg.	23	12	—	—	—	—	—	—	—	—	—	—	—	—	—	—	11	7	—
2011 Frauen	3	1	—	—	—	—	—	—	—	—	—	—	—	—	—	—	2	2	—
631013 Hofbieber																			
2016 insg.	31	20	—	—	—	1	—	—	—	—	—	—	—	—	—	—	10	—	—
2016 Frauen	3	—	—	—	—	—	—	—	—	—	—	—	—	—	—	—	3	—	—
2011 insg.	31	13	4	4	—	1	—	—	—	—	—	—	—	—	—	—	9	9	—
2011 Frauen	6	2	1	1	—	—	—	—	—	—	—	—	—	—	—	—	2	2	—
631014 Hosenfeld																			
2016 insg.	23	13	—	—	—	—	—	—	—	—	—	—	—	—	—	—	10	10	—
2016 Frauen	4	2	—	—	—	—	—	—	—	—	—	—	—	—	—	—	2	2	—
2011 insg.	23	13	1	—	—	—	—	—	—	—	—	—	—	—	—	—	9	9	—
2011 Frauen	3	1	—	—	—	—	—	—	—	—	—	—	—	—	—	—	2	2	—
631015 Hünfeld, Konrad-Zuse-Stadt																			
2016 insg.	33	20	5	—	—	2	—	—	—	—	—	—	—	—	—	—	6	—	—
2016 Frauen	9	6	1	—	—	—	—	—	—	—	—	—	—	—	—	—	2	—	—
2011 insg.	33	20	6	—	—	2	—	—	—	—	—	—	—	—	—	—	5	5	—
2011 Frauen	10	7	1	—	—	—	—	—	—	—	—	—	—	—	—	—	2	2	—
631016 Kalbach																			
2016 insg.	31	14	11	—	—	—	—	—	—	—	—	—	—	—	—	—	6	—	—
2016 Frauen	5	3	1	—	—	—	—	—	—	—	—	—	—	—	—	—	1	—	—
2011 insg.	31	19	10	—	—	—	—	—	—	—	—	—	—	—	—	—	2	—	—
2011 Frauen	9	6	2	—	—	—	—	—	—	—	—	—	—	—	—	—	1	—	—
631017 Künzell																			
2016 insg.	37	17	5	4	—	2	—	—	—	—	—	—	—	—	—	—	9	—	—
2016 Frauen	6	2	2	1	—	—	—	—	—	—	—	—	—	—	—	—	1	—	—
2011 insg.	37	20	5	5	—	1	—	—	—	—	—	—	—	—	—	—	6	6	—
2011 Frauen	—	—	—	—	—	—	—	—	—	—	—	—	—	—	—	—	—	—	—
631018 Neuhof																			
2016 insg.	37	19	6	3	—	—	—	—	—	—	—	—	—	—	—	—	9	—	—
2016 Frauen	4	2	2	—	—	—	—	—	—	—	—	—	—	—	—	—	—	—	—
2011 insg.	37	22	9	6	—	—	—	—	—	—	—	—	—	—	—	—	—	—	—
2011 Frauen	9	4	3	2	—	—	—	—	—	—	—	—	—	—	—	—	—	—	—
631019 Nüsttal																			
2016 insg.	15	10	—	—	—	—	—	—	—	—	—	—	—	—	—	—	5	—	—
2016 Frauen	3	2	—	—	—	—	—	—	—	—	—	—	—	—	—	—	1	—	—
2011 insg.	15	10	2	—	—	—	—	—	—	—	—	—	—	—	—	—	3	3	—
2011 Frauen	5	2	2	—	—	—	—	—	—	—	—	—	—	—	—	—	1	1	—

8. Verteilung der Sitze bei den Gemeindewahlen 2016 und 2011

Merkmal	Sitze insge- samt	davon entfielen auf																Wähler- gruppen (Seite 212)	darunter		Son- stige
		CDU	SPD	GRÜ- NE	DIE LINKE	FDP	AfD	PIRA- TEN	REP	FREIE WÄH- LER	NPD	Die PAR- TEI	ALFA	Graue Panther	DKP	FREIE WÄHLER					
631020 Petersberg																					
2016 insg.	37	20	6	—	—	2	—	—	—	—	—	—	—	—	—	—	9	—	—		
2016 Frauen	8	3	3	—	—	—	—	—	—	—	—	—	—	—	—	—	2	—	—		
2011 insg.	37	22	9	—	—	—	—	—	—	—	—	—	—	—	—	—	6	5	—		
2011 Frauen	8	4	3	—	—	—	—	—	—	—	—	—	—	—	—	—	1	—	—		
631021 Poppenhausen (Wasserkuppe)																					
2016 insg.	15	9	—	—	—	—	—	—	—	—	—	—	—	—	—	—	6	—	—		
2016 Frauen	4	2	—	—	—	—	—	—	—	—	—	—	—	—	—	—	2	—	—		
2011 insg.	15	10	—	—	—	—	—	—	—	—	—	—	—	—	—	—	5	5	—		
2011 Frauen	3	1	—	—	—	—	—	—	—	—	—	—	—	—	—	—	2	2	—		
631022 Rasdorf																					
2016 insg.	15	15	—	—	—	—	—	—	—	—	—	—	—	—	—	—	—	—	—		
2016 Frauen	4	4	—	—	—	—	—	—	—	—	—	—	—	—	—	—	—	—	—		
2011 insg.	15	10	5	—	—	—	—	—	—	—	—	—	—	—	—	—	—	—	—		
2011 Frauen	2	1	1	—	—	—	—	—	—	—	—	—	—	—	—	—	—	—	—		
631023 Tann (Rhön), Stadt																					
2016 insg.	23	9	6	—	—	3	—	—	—	—	—	—	—	—	—	—	5	5	—		
2016 Frauen	4	1	1	—	—	2	—	—	—	—	—	—	—	—	—	—	—	—	—		
2011 insg.	23	10	7	—	—	2	—	—	—	—	—	—	—	—	—	—	4	4	—		
2011 Frauen	4	2	1	—	—	1	—	—	—	—	—	—	—	—	—	—	—	—	—		
632 Landkreis Hersfeld-Rotenburg																					
2016 insg.	458	111	200	5	1	16	—	—	—	—	—	—	—	—	—	—	125	63	—		
2016 Frauen	83	18	41	2	—	2	—	—	—	—	—	—	—	—	—	—	20	9	—		
2011 insg.	490	139	239	11	1	11	—	—	—	—	—	—	—	—	—	—	89	51	—		
2011 Frauen	98	27	53	8	—	2	—	—	—	—	—	—	—	—	—	—	8	7	—		
632001 Alheim																					
2016 insg.	23	9	11	—	—	3	—	—	—	—	—	—	—	—	—	—	—	—	—		
2016 Frauen	3	—	2	—	—	1	—	—	—	—	—	—	—	—	—	—	—	—	—		
2011 insg.	23	10	12	—	—	1	—	—	—	—	—	—	—	—	—	—	—	—	—		
2011 Frauen	2	—	2	—	—	—	—	—	—	—	—	—	—	—	—	—	—	—	—		
632002 Bad Hersfeld, Kreisstadt																					
2016 insg.	39	7	13	3	1	5	—	—	—	—	—	—	—	—	—	—	10	3	—		
2016 Frauen	6	1	3	2	—	—	—	—	—	—	—	—	—	—	—	—	—	—	—		
2011 insg.	45	8	17	5	1	5	—	—	—	—	—	—	—	—	—	—	9	2	—		
2011 Frauen	11	3	3	4	—	1	—	—	—	—	—	—	—	—	—	—	—	—	—		
632003 Bebra, Stadt																					
2016 insg.	37	15	11	—	—	1	—	—	—	—	—	—	—	—	—	—	10	3	—		
2016 Frauen	9	4	5	—	—	—	—	—	—	—	—	—	—	—	—	—	—	—	—		
2011 insg.	37	16	13	—	—	—	—	—	—	—	—	—	—	—	—	—	8	2	—		
2011 Frauen	9	4	5	—	—	—	—	—	—	—	—	—	—	—	—	—	—	—	—		
632004 Breitenbach a. Herzberg																					
2016 insg.	13	—	6	—	—	—	—	—	—	—	—	—	—	—	—	—	7	—	—		
2016 Frauen	2	—	—	—	—	—	—	—	—	—	—	—	—	—	—	—	2	—	—		
2011 insg.	13	—	7	—	—	—	—	—	—	—	—	—	—	—	—	—	6	—	—		
2011 Frauen	3	—	2	—	—	—	—	—	—	—	—	—	—	—	—	—	1	—	—		
632005 Cornberg																					
2016 insg.	11	1	6	—	—	—	—	—	—	—	—	—	—	—	—	—	4	—	—		
2016 Frauen	1	—	1	—	—	—	—	—	—	—	—	—	—	—	—	—	—	—	—		
2011 insg.	15	2	10	—	—	—	—	—	—	—	—	—	—	—	—	—	3	—	—		
2011 Frauen	4	—	4	—	—	—	—	—	—	—	—	—	—	—	—	—	—	—	—		

8. Verteilung der Sitze bei den Gemeindewahlen 2016 und 2011

Merkmal	Sitze insge- samt	davon entfielen auf																Wähler- gruppen (Seite 212)	darunter FREIE WÄHLER	Son- stige
		CDU	SPD	GRÜ- NE	DIE LINKE	FDP	AfD	PIRA- TEN	REP	FREIE WÄH- LER	NPD	Die PAR- TEI	ALFA	Graue Panther	DKP					
632006 Friedewald																				
2016 insg.	15	—	9	—	—	—	—	—	—	—	—	—	—	—	—	—	6	—	—	
2016 Frauen	2	—	2	—	—	—	—	—	—	—	—	—	—	—	—	—	—	—	—	
2011 insg.	15	2	7	—	—	—	—	—	—	—	—	—	—	—	—	—	6	—	—	
2011 Frauen	2	—	2	—	—	—	—	—	—	—	—	—	—	—	—	—	—	—	—	
632007 Hauneck																				
2016 insg.	19	3	10	—	—	—	—	—	—	—	—	—	—	—	—	—	6	6	—	
2016 Frauen	1	—	1	—	—	—	—	—	—	—	—	—	—	—	—	—	—	—	—	
2011 insg.	19	4	10	—	—	—	—	—	—	—	—	—	—	—	—	—	5	5	—	
2011 Frauen	2	—	2	—	—	—	—	—	—	—	—	—	—	—	—	—	—	—	—	
632008 Haunetal																				
2016 insg.	15	6	4	—	—	—	—	—	—	—	—	—	—	—	—	—	5	—	—	
2016 Frauen	5	2	—	—	—	—	—	—	—	—	—	—	—	—	—	—	3	—	—	
2011 insg.	23	9	11	—	—	—	—	—	—	—	—	—	—	—	—	—	3	3	—	
2011 Frauen	6	4	1	—	—	—	—	—	—	—	—	—	—	—	—	—	1	1	—	
632009 Heringen (Werra), Stadt																				
2016 insg.	31	4	10	—	—	—	—	—	—	—	—	—	—	—	—	—	17	—	—	
2016 Frauen	5	—	1	—	—	—	—	—	—	—	—	—	—	—	—	—	4	—	—	
2011 insg.	31	6	11	—	—	—	—	—	—	—	—	—	—	—	—	—	14	14	—	
2011 Frauen	4	—	1	—	—	—	—	—	—	—	—	—	—	—	—	—	3	3	—	
632010 Hohenroda																				
2016 insg.	23	3	10	—	—	3	—	—	—	—	—	—	—	—	—	—	7	7	—	
2016 Frauen	6	1	4	—	—	1	—	—	—	—	—	—	—	—	—	—	—	—	—	
2011 insg.	23	3	12	—	—	3	—	—	—	—	—	—	—	—	—	—	5	5	—	
2011 Frauen	6	1	4	—	—	1	—	—	—	—	—	—	—	—	—	—	—	—	—	
632011 Kirchheim																				
2016 insg.	23	10	13	—	—	—	—	—	—	—	—	—	—	—	—	—	—	—	—	
2016 Frauen	2	1	1	—	—	—	—	—	—	—	—	—	—	—	—	—	—	—	—	
2011 insg.	23	8	15	—	—	—	—	—	—	—	—	—	—	—	—	—	—	—	—	
2011 Frauen	4	1	3	—	—	—	—	—	—	—	—	—	—	—	—	—	—	—	—	
632012 Ludwigsau																				
2016 insg.	25	—	16	—	—	—	—	—	—	—	—	—	—	—	—	—	9	—	—	
2016 Frauen	4	—	2	—	—	—	—	—	—	—	—	—	—	—	—	—	2	—	—	
2011 insg.	25	9	16	—	—	—	—	—	—	—	—	—	—	—	—	—	—	—	—	
2011 Frauen	5	3	2	—																

8. Verteilung der Sitze bei den Gemeindewahlen 2016 und 2011

Merkmal	Sitze insge- samt	davon entfielen auf															Wähler- gruppen (Seite 212)	darunter		Son- stige
		CDU	SPD	GRÜ- NE	DIE LINKE	FDP	AfD	PIRA- TEN	REP	FREIE WÄH- LER	NPD	Die PAR- TEI	ALFA	Graue Panther	DKP	FREIE				
																WÄHLER				
632016 Philippsthal (Werra), Marktgemeinde																				
2016 insg.	23	5	11	—	—	—	—	—	—	—	—	—	—	—	—	—	7	7	—	
2016 Frauen	3	1	2	—	—	—	—	—	—	—	—	—	—	—	—	—	—	—	—	
2011 insg.	23	5	12	—	—	—	—	—	—	—	—	—	—	—	—	—	6	6	—	
2011 Frauen	4	2	2	—	—	—	—	—	—	—	—	—	—	—	—	—	—	—	—	
632017 Ronshausen																				
2016 insg.	15	5	6	—	—	1	—	—	—	—	—	—	—	—	—	—	3	3	—	
2016 Frauen	2	—	2	—	—	—	—	—	—	—	—	—	—	—	—	—	—	—	—	
2011 insg.	15	3	8	—	—	1	—	—	—	—	—	—	—	—	—	—	3	3	—	
2011 Frauen	1	—	1	—	—	—	—	—	—	—	—	—	—	—	—	—	—	—	—	
632018 Rotenburg a. d. Fulda, Stadt																				
2016 insg.	31	13	11	—	—	1	—	—	—	—	—	—	—	—	—	—	6	6	—	
2016 Frauen	12	5	4	—	—	—	—	—	—	—	—	—	—	—	—	—	3	3	—	
2011 insg.	37	14	17	—	—	—	—	—	—	—	—	—	—	—	—	—	6	6	—	
2011 Frauen	10	4	4	—	—	—	—	—	—	—	—	—	—	—	—	—	2	2	—	
632019 Schenkklengsfeld																				
2016 insg.	23	—	11	—	—	—	—	—	—	—	—	—	—	—	—	—	12	12	—	
2016 Frauen	6	—	4	—	—	—	—	—	—	—	—	—	—	—	—	—	2	2	—	
2011 insg.	23	—	11	2	—	—	—	—	—	—	—	—	—	—	—	—	10	—	—	
2011 Frauen	5	—	4	1	—	—	—	—	—	—	—	—	—	—	—	—	—	—	—	
632020 Wildeck																				
2016 insg.	23	5	10	1	—	2	—	—	—	—	—	—	—	—	—	—	5	5	—	
2016 Frauen	4	3	—	—	—	—	—	—	—	—	—	—	—	—	—	—	1	1	—	
2011 insg.	31	9	14	2	—	1	—	—	—	—	—	—	—	—	—	—	5	5	—	
2011 Frauen	6	2	2	1	—	—	—	—	—	—	—	—	—	—	—	—	1	1	—	
633 Landkreis Kassel																				
2016 insg.	815	199	391	39	5	15	4	—	—	—	—	—	—	—	—	—	162	122	—	
2016 Frauen	219	45	119	21	1	3	—	—	—	—	—	—	—	—	—	—	30	25	—	
2011 insg.	831	199	424	61	5	11	—	—	—	—	—	—	—	—	—	—	131	93	—	
2011 Frauen	209	41	110	29	—	4	—	—	—	—	—	—	—	—	—	—	25	20	—	
633001 Ahnatal																				
2016 insg.	23	8	9	4	—	—	—	—	—	—	—	—	—	—	—	—	2	—	—	
2016 Frauen	7	2	2	3	—	—	—	—	—	—	—	—	—	—	—	—	—	—	—	
2011 insg.	31	10	13	7	—	—	—	—	—	—	—	—	—	—	—	—	1	—	—	
2011 Frauen	11	2	4	5	—	—	—	—	—	—	—	—	—	—	—	—	—	—	—	
633002 Bad Karlshafen, Stadt																				
2016 insg.	17	4	5	—	—	—	2	—	—	—	—	—	—	—	—	—	6	6	—	
2016 Frauen	4	2	1	—	—	—	—	—	—	—	—	—	—	—	—	—	1	1	—	
2011 insg.	19	5	6	—	—	—	—	—	—	—	—	—	—	—	—	—	8	8	—	
2011 Frauen	5	3	1	—	—	—	—	—	—	—	—	—	—	—	—	—	1	1	—	
633003 Baunatal, Stadt																				
2016 insg.	45	9	27	5	—	4	—	—	—	—	—	—	—	—	—	—	—	—	—	
2016 Frauen	16	2	10	3	—	1	—	—	—	—	—	—	—	—	—	—	—	—	—	
2011 insg.	45	10	28	6	—	1	—	—	—	—	—	—	—	—	—	—	—	—	—	
2011 Frauen	17	2	11	3	—	1	—	—	—	—	—	—	—	—	—	—	—	—	—	
633004 Breuna																				
2016 insg.	23	9	14	—	—	—	—	—	—	—	—	—	—	—	—	—	—	—	—	
2016 Frauen	2	—	2	—	—	—	—	—	—	—	—	—	—	—	—	—	—	—	—	
2011 insg.	23	7	16	—	—	—	—	—	—	—	—	—	—	—	—	—	—	—	—	
2011 Frauen	4	1	3	—	—	—	—	—	—	—	—	—	—	—	—	—	—	—	—	

8. Verteilung der Sitze bei den Gemeindewahlen 2016 und 2011

Merkmal	Sitze insge- samt	davon entfielen auf																Wähler- gruppen (Seite 212)	darunter FREIE WÄHLER	Son- stige
		CDU	SPD	GRÜ- NE	DIE LINKE	FDP	AfD	PIRA- TEN	REP	FREIE WÄH- LER	NPD	Die PAR- TEI	ALFA	Graue Panther	DKP					
633005 Calden																				
2016 insg.	31	7	15	—	—	—	—	—	—	—	—	—	—	—	—	—	9	9	—	
2016 Frauen	8	1	6	—	—	—	—	—	—	—	—	—	—	—	—	—	1	1	—	
2011 insg.		31	7	17	—	—	—	—	—	—	—	—	—	—	—	—	7	7	—	
2011 Frauen	10	1	7	—	—	—	—	—	—	—	—	—	—	—	—	—	2	2	—	
633006 Bad Emstal																				
2016 insg.	25	—	13	3	—	—	—	—	—	—	—	—	—	—	—	—	9	9	—	
2016 Frauen	6	—	2	3	—	—	—	—	—	—	—	—	—	—	—	—	1	1	—	
2011 insg.		31	—	14	6	—	—	—	—	—	—	—	—	—	—	—	11	11	—	
2011 Frauen	10	—	1	5	—	—	—	—	—	—	—	—	—	—	—	—	4	4	—	
633007 Espenau																				
2016 insg.	23	4	8	—	—	—	—	—	—	—	—	—	—	—	—	—	11	9	—	
2016 Frauen	4	1	1	—	—	—	—	—	—	—	—	—	—	—	—	—	2	2	—	
2011 insg.		23	5	10	—	—	—	—	—	—	—	—	—	—	—	—	8	5	—	
2011 Frauen	4	1	1	—	—	—	—	—	—	—	—	—	—	—	—	—	2	2	—	
633008 Fuldabrück																				
2016 insg.	27	7	16	—	—	—	2	—	—	—	—	—	—	—	—	—	2	2	—	
2016 Frauen	8	1	6	—	—	—	—	—	—	—	—	—	—	—	—	—	1	1	—	
2011 insg.		27	7	16	3	1	—	—	—	—	—	—	—	—	—	—	—	—	—	
2011 Frauen	6	1	5	—	—	—	—	—	—	—	—	—	—	—	—	—	—	—	—	
633009 Fuldaatal																				
2016 insg.	37	13	14	5	—	3	—	—	—	—	—	—	—	—	—	—	2	2	—	
2016 Frauen	12	2	8	1	—	1	—	—	—	—	—	—	—	—	—	—	—	—	—	
2011 insg.		37	11	15	7	—	2	—	—	—	—	—	—	—	—	—	2	2	—	
2011 Frauen	13	2	6	3	—	1	—	—	—	—	—	—	—	—	—	—	1	1	—	
633010 Grebenstein, Stadt																				
2016 insg.	31	10	17	—	—	4	—	—	—	—	—	—	—	—	—	—	—	—	—	
2016 Frauen	7	3	3	—	—	1	—	—	—	—	—	—	—	—	—	—	—	—	—	
2011 insg.		31	9	17	—	—	3	—	—	—	—	—	—	—	—	—	2	—	—	
2011 Frauen	5	1	3	—	—	1	—	—	—	—	—	—	—	—	—	—	—	—	—	
633011 Habichtswald																				
2016 insg.	23	5	15	—																

8. Verteilung der Sitze bei den Gemeindewahlen 2016 und 2011

Merkmal	Sitze insge- samt	davon entfielen auf																	
		CDU	SPD	GRÜ- NE	DIE LINKE	FDP	AfD	PIRA- TEN	REP	FREIE WÄH- LER	NPD	Die PAR- TEI	ALFA	Graue Panther	DKP	Wähler- gruppen (Seite 212)	darunter	Son- stige	
																	FREIE WÄHLER		
633015 Kaufungen																			
2016 insg.	37	9	17	2	—	—	—	—	—	—	—	—	—	—	—	—	9	5	—
2016 Frauen	11	1	7	—	—	—	—	—	—	—	—	—	—	—	—	—	3	2	—
2011 insg.	37	13	14	5	—	—	—	—	—	—	—	—	—	—	—	—	5	—	—
2011 Frauen	13	3	6	3	—	—	—	—	—	—	—	—	—	—	—	—	1	—	—
633016 Liebenau, Stadt																			
2016 insg.	23	2	7	—	—	—	—	—	—	—	—	—	—	—	—	—	14	14	—
2016 Frauen	4	—	2	—	—	—	—	—	—	—	—	—	—	—	—	—	2	2	—
2011 insg.	23	2	8	—	—	—	—	—	—	—	—	—	—	—	—	—	13	13	—
2011 Frauen	2	—	1	—	—	—	—	—	—	—	—	—	—	—	—	—	1	1	—
633017 Lohfelden																			
2016 insg.	37	9	19	4	—	—	—	—	—	—	—	—	—	—	—	—	5	—	—
2016 Frauen	14	5	7	1	—	—	—	—	—	—	—	—	—	—	—	—	1	—	—
2011 insg.	37	8	21	5	—	—	—	—	—	—	—	—	—	—	—	—	3	—	—
2011 Frauen	14	5	7	1	—	—	—	—	—	—	—	—	—	—	—	—	1	—	—
633018 Naumburg, Stadt																			
2016 insg.	31	13	12	—	1	—	—	—	—	—	—	—	—	—	—	—	5	5	—
2016 Frauen	7	3	3	—	—	—	—	—	—	—	—	—	—	—	—	—	1	1	—
2011 insg.	31	13	13	—	1	—	—	—	—	—	—	—	—	—	—	—	4	4	—
2011 Frauen	7	2	4	—	—	—	—	—	—	—	—	—	—	—	—	—	1	1	—
633019 Nieste																			
2016 insg.	15	3	9	—	—	—	—	—	—	—	—	—	—	—	—	—	3	—	—
2016 Frauen	2	—	2	—	—	—	—	—	—	—	—	—	—	—	—	—	—	—	—
2011 insg.	15	—	15	—	—	—	—	—	—	—	—	—	—	—	—	—	—	—	—
2011 Frauen	5	—	5	—	—	—	—	—	—	—	—	—	—	—	—	—	—	—	—
633020 Niestetal																			
2016 insg.	31	10	17	4	—	—	—	—	—	—	—	—	—	—	—	—	—	—	—
2016 Frauen	7	1	4	2	—	—	—	—	—	—	—	—	—	—	—	—	—	—	—
2011 insg.	31	9	17	5	—	—	—	—	—	—	—	—	—	—	—	—	—	—	—
2011 Frauen	6	—	5	1	—	—	—	—	—	—	—	—	—	—	—	—	—	—	—
633021 Oberweser																			
2016 insg.	23	4	13	—	—	—	—	—	—	—	—	—	—	—	—	—	6	6	—
2016 Frauen	5	—	3	—	—	—	—	—	—	—	—	—	—	—	—	—	2	2	—
2011 insg.	23	4	14	—	—	—	—	—	—	—	—	—	—	—	—	—	5	5	—
2011 Frauen	3	—	2																

8. Verteilung der Sitze bei den Gemeindewahlen 2016 und 2011

Merkmal	Sitze insge- samt	davon entfielen auf																	
		CDU	SPD	GRÜ- NE	DIE LINKE	FDP	AfD	PIRA- TEN	REP	FREIE WÄH- LER	NPD	Die PAR- TEI	ALFA	Graue Panther	DKP	Wähler- gruppen (Seite 212)	darunter	Son- stige	
																	FREIE WÄHLER		
633025 Trendelburg, Stadt																			
2016 insg.	31	7	13	—	—	—	—	—	—	—	—	—	—	—	—	—	11	11	—
2016 Frauen	9	3	4	—	—	—	—	—	—	—	—	—	—	—	—	—	2	2	—
2011 insg.																			
2011 Frauen	8	3	4	—	—	—	—	—	—	—	—	—	—	—	—	—	1	1	—
633026 Vellmar, Stadt																			
2016 insg.	37	11	20	6	—	—	—	—	—	—	—	—	—	—	—	—	—	—	—
2016 Frauen	13	3	6	4	—	—	—	—	—	—	—	—	—	—	—	—	—	—	—
2011 insg.																			
2011 Frauen	9	3	3	3	—	—	1	—	—	—	—	—	—	—	—	—	—	—	—
633027 Wahlsburg																			
2016 insg.	15	—	8	—	—	—	—	—	—	—	—	—	—	—	—	—	7	7	—
2016 Frauen	2	—	—	—	—	—	—	—	—	—	—	—	—	—	—	—	2	2	—
2011 insg.																			
2011 Frauen	3	—	—	—	—	—	—	—	—	—	—	—	—	—	—	—	3	3	—
633028 Wolfhagen, Stadt																			
2016 insg.	31	10	12	3	—	—	—	—	—	—	—	—	—	—	—	—	6	—	—
2016 Frauen	5	2	1	2	—	—	—	—	—	—	—	—	—	—	—	—	—	—	—
2011 insg.																			
2011 Frauen	8	3	2	2	—	—	—	—	—	—	—	—	—	—	—	—	1	—	—
633029 Zierenberg, Stadt																			
2016 insg.	31	8	14	—	—	2	—	—	—	—	—	—	—	—	—	—	7	7	—
2016 Frauen	8	3	3	—	—	—	—	—	—	—	—	—	—	—	—	—	2	2	—
2011 insg.																			
2011 Frauen	5	3	1	—	—	1	—	—	—	—	—	—	—	—	—	—	1	1	—
634 Schwalm-Eder-Kreis																			
2016 insg.	709	183	300	32	2	35	—	—	—	—	—	—	—	—	—	—	157	119	—
2016 Frauen	133	30	66	11	2	7	—	—	—	—	—	—	—	—	—	—	17	13	—
2011 insg.																			
2011 Frauen	126	35	63	12	1	6	—	—	—	—	—	—	—	—	—	—	9	77	—
634001 Borken (Hessen), Stadt																			
2016 insg.	37	4	13	—	—	—	—	—	—	—	—	—	—	—	—	—	20	20	—
2016 Frauen	7	—	6	—	—	—	—	—	—	—	—	—	—	—	—	—	1	1	—
2011 insg.																			
2011 Frauen	7	1	6	—	1	—	—	—	—	—	—	—	—	—	—	—	—	10	—
634002 Edermünde																			
2016 insg.	31	6	16	3	—	—	—	—	—	—	—	—	—	—	—	—	6	6	—
2016 Frauen	8	3	5	—	—	—	—	—	—	—	—	—	—	—	—	—	—	—	—
2011 insg.																			
2011 Frauen	8	2	5	—	—	—	—	—	—	—	—	—	—	—	—	—	1	5	—
634003 Felsberg, Stadt																			
2016 insg.	31	6	16	—	—	2	—	—	—	—	—	—	—	—	—	—	7	—	—
2016 Frauen	7	1	5	—	—	—	—	—	—	—	—	—	—	—	—	—	1	—	—
2011 insg.																			
2011 Frauen	5	1	4	—	—	2	—	—	—	—	—	—	—	—	—	—	—	2	—
634004 Frielendorf																			
2016 insg.	31	6	16	—	—	—	—	—	—	—	—	—	—	—	—	—	9	9	—
2016 Frauen	3	—	2	—	—	—	—	—	—	—	—	—	—	—	—	—	1	1	—
2011 insg.																			
2011 Frauen	4	1	3	—	—	—	—	—	—	—	—	—	—	—	—	—	—	7	—

8. Verteilung der Sitze bei den Gemeindewahlen 2016 und 2011

Merkmal	Sitze insge- samt	davon entfielen auf																Wähler- gruppen (Seite 212)	darunter		Son- stige
		CDU	SPD	GRÜ- NE	DIE LINKE	FDP	AfD	PIRA- TEN	REP	FREIE WÄH- LER	NPD	Die PAR- TEI	ALFA	Graue Panther	DKP	FREIE WÄHLER					
634005 Fritzlar, Dom- und Kaiserstadt																					
2016 insg.	37	17	12	2	—	2	—	—	—	—	—	—	—	—	—	—	4	4	—		
2016 Frauen	8	4	3	—	—	—	—	—	—	—	—	—	—	—	—	—	1	1	—		
2011 insg.	37	18	12	6	—	1	—	—	—	—	—	—	—	—	—	—	—	—	—		
2011 Frauen	5	3	2	—	—	—	—	—	—	—	—	—	—	—	—	—	—	—	—		
634006 Gilserberg																					
2016 insg.	23	8	11	—	—	—	—	—	—	—	—	—	—	—	—	—	4	—	—		
2016 Frauen	4	1	2	—	—	—	—	—	—	—	—	—	—	—	—	—	1	—	—		
2011 insg.	23	10	13	—	—	—	—	—	—	—	—	—	—	—	—	—	—	—	—		
2011 Frauen	4	1	3	—	—	—	—	—	—	—	—	—	—	—	—	—	—	—	—		
634007 Gudensberg, Stadt																					
2016 insg.	31	9	18	4	—	—	—	—	—	—	—	—	—	—	—	—	—	—	—		
2016 Frauen	8	1	5	2	—	—	—	—	—	—	—	—	—	—	—	—	—	—	—		
2011 insg.	31	7	18	5	—	1	—	—	—	—	—	—	—	—	—	—	—	—	—		
2011 Frauen	8	1	5	2	—	—	—	—	—	—	—	—	—	—	—	—	—	—	—		
634008 Guxhagen																					
2016 insg.	31	5	13	3	—	—	—	—	—	—	—	—	—	—	—	—	10	10	—		
2016 Frauen	6	1	2	1	—	—	—	—	—	—	—	—	—	—	—	—	2	2	—		
2011 insg.	31	6	14	4	—	—	—	—	—	—	—	—	—	—	—	—	7	7	—		
2011 Frauen	4	1	1	1	—	—	—	—	—	—	—	—	—	—	—	—	1	1	—		
634009 Homberg (Efze), Kreisstadt																					
2016 insg.	37	10	10	3	—	3	—	—	—	—	—	—	—	—	—	—	11	9	—		
2016 Frauen	9	4	2	1	—	2	—	—	—	—	—	—	—	—	—	—	—	—	—		
2011 insg.	37	12	13	4	—	2	—	—	—	—	—	—	—	—	—	—	6	6	—		
2011 Frauen	5	1	3	1	—	—	—	—	—	—	—	—	—	—	—	—	—	—	—		
634010 Jesberg																					
2016 insg.	15	6	8	1	—	—	—	—	—	—	—	—	—	—	—	—	—	—	—		
2016 Frauen	1	—	1	—	—	—	—	—	—	—	—	—	—	—	—	—	—	—	—		
2011 insg.	15	4	8	2	—	—	—	—	—	—	—	—	—	—	—	—	1	1	—		
2011 Frauen	2	—	2	—	—	—	—	—	—	—	—	—	—	—	—	—	—	—	—		
634011 Knüllwald																					
2016 insg.	23	5	11	1	—	—	—	—	—	—	—	—	—	—	—	—	6	—	—		
2016 Frauen	3	—	2	1	—	—	—	—	—	—	—	—	—	—	—	—	—	—	—		
2011 insg.	23	7	13	2	—	1	—	—	—	—	—	—	—	—	—	—	—	—	—		
2011 Frauen	4	2	1	1	—	—	—	—	—	—	—	—	—	—	—	—	—	—	—		
634012 Körle																					
2016 insg.	15	6	9	—	—	—	—	—	—	—	—	—	—	—	—	—	—	—	—		
2016 Frauen	4	3	1	—	—	—	—	—	—	—	—	—	—	—	—	—	—	—	—		
2011 insg.	15	5	10	—	—	—	—	—	—	—	—	—	—	—	—	—	—	—	—		
2011 Frauen	3	2	1	—	—	—	—	—	—	—	—	—	—	—	—	—	—	—	—		
634013 Malsfeld																					
2016 insg.	23	3	11	—	—	2	—	—	—	—	—	—	—	—	—	—	7	—	—		
2016 Frauen	5	—	4	—	—	—	—	—	—	—	—	—	—	—	—	—	1	—	—		
2011 insg.	23	4	12	—	—	1	—	—	—	—	—	—	—	—	—	—	6	—	—		
2011 Frauen	4	—	3	—	—	—	—	—	—	—	—	—	—	—	—	—	1	—	—		
634014 Melsungen, Stadt																					
2016 insg.	37	6	16	4	—	6	—	—	—	—	—	—	—	—	—	—	5	5	—		
2016 Frauen	10	2	2	3	—	2	—	—	—	—	—	—	—	—	—	—	1	1	—		
2011 insg.	37	6	18	5	—	5	—	—	—	—	—	—	—	—	—	—	3	3	—		
2011 Frauen	11	3	2	3	—	2	—	—	—	—	—	—	—	—	—	—	1	1	—		

8. Verteilung der Sitze bei den Gemeindewahlen 2016 und 2011

[illegible]

8. Verteilung der Sitze bei den Gemeindewahlen 2016 und 2011

[illegible]

8. Verteilung der Sitze bei den Gemeindewahlen 2016 und 2011

Merkmal	Sitze insge- samt	davon entfielen auf															Wähler- gruppen (Seite 212)	darunter		Son- stige
		CDU	SPD	GRÜ- NE	DIE LINKE	FDP	AfD	PIRA- TEN	REP	FREIE WÄH- LER	NPD	Die PAR- TEI	ALFA	Graue Panther	DKP	FREIE				
																WÄHLER				
635007 Diemelsee																				
2016 insg.	23	6	8	—	—	4	—	—	—	—	—	—	—	—	—	—	5	5	—	
2016 Frauen	5	1	3	—	—	1	—	—	—	—	—	—	—	—	—	—	—	—	—	
2011 insg.	31	9	11	—	—	4	—	—	—	—	—	—	—	—	—	—	7	7	—	
2011 Frauen	7	4	3	—	—	—	—	—	—	—	—	—	—	—	—	—	—	—	—	
635008 Diemelstadt, Stadt																				
2016 insg.	25	7	9	—	—	—	—	—	—	—	—	—	—	—	—	—	9	9	—	
2016 Frauen	3	—	2	—	—	—	—	—	—	—	—	—	—	—	—	—	1	1	—	
2011 insg.	25	8	10	—	—	—	—	—	—	—	—	—	—	—	—	—	7	7	—	
2011 Frauen	5	1	3	—	—	—	—	—	—	—	—	—	—	—	—	—	1	1	—	
635009 Edertal																				
2016 insg.	31	6	10	3	—	3	—	—	—	—	—	—	—	—	—	—	9	6	—	
2016 Frauen	7	2	1	1	—	1	—	—	—	—	—	—	—	—	—	—	2	1	—	
2011 insg.	31	6	14	—	—	2	—	—	—	—	—	—	—	—	—	—	9	4	—	
2011 Frauen	3	—	1	—	—	1	—	—	—	—	—	—	—	—	—	—	1	—	—	
635010 Frankenau, Stadt																				
2016 insg.	15	2	8	—	—	—	—	1	—	—	—	—	—	—	—	—	4	4	—	
2016 Frauen	3	—	3	—	—	—	—	—	—	—	—	—	—	—	—	—	—	—	—	
2011 insg.	23	3	13	—	—	—	—	1	—	—	—	—	—	—	—	—	6	—	—	
2011 Frauen	1	—	1	—	—	—	—	—	—	—	—	—	—	—	—	—	—	—	—	
635011 Frankenberg (Eder), Stadt																				
2016 insg.	31	12	10	5	—	4	—	—	—	—	—	—	—	—	—	—	—	—	—	
2016 Frauen	8	1	3	2	—	2	—	—	—	—	—	—	—	—	—	—	—	—	—	
2011 insg.	31	12	9	6	—	1	—	1	—	—	—	—	—	—	—	—	2	—	—	
2011 Frauen	7	2	4	1	—	—	—	—	—	—	—	—	—	—	—	—	—	—	—	
635012 Gemünden (Wohra), Stadt																				
2016 insg.	23	9	5	—	—	—	—	—	—	—	—	—	—	—	—	—	9	—	—	
2016 Frauen	5	1	2	—	—	—	—	—	—	—	—	—	—	—	—	—	2	—	—	
2011 insg.	23	9	6	—	—	—	—	—	—	—	—	—	—	—	—	—	8	—	—	
2011 Frauen	6	2	1	—	—	—	—	—	—	—	—	—	—	—	—	—	3	—	—	
635013 Haina (Kloster)																				
2016 insg.	23	—	7	—	—	—	—	—	—	—	—	—	—	—	—	—	16	16	—	
2016 Frauen	2	—	1	—	—	—	—	—	—	—	—	—	—	—	—	—	1	1	—	
2011 insg.	23	—	8	—	—	—	—	—	—	—	—	—	—	—	—	—	15	—	—	
2011 Frauen	1	—	—	—	—	—	—	—	—	—	—	—	—	—	—	—	1	—	—	
635014 Hatzfeld (Eder), Stadt																				
2016 insg.	23	2	3	—	—	—	—	—	—	—	—	—	—	—	—	—	18	18	—	
2016 Frauen	4	—	1	—	—	—	—	—	—	—	—	—	—	—	—	—	3	3	—	
2011 insg.	23	3	4	—	—	1	—	—	—	—	—	—	—	—	—	—	15	—	—	
2011 Frauen	3	—	1	—	—	—	—	—	—	—	—	—	—	—	—	—	2	—	—	
635015 Korbach, Hansestadt, Kreisstadt																				
2016 insg.	31	8	10	3	—	3	—	—	—	—	—	—	—	—	—	—	7	5	—	
2016 Frauen	7	2	3	1	—	—	—	—	—	—	—	—	—	—	—	—	1	—	—	
2011 insg.	37	10	13	6	—	2	—	—	1	—	—	—	—	—	—	—	5	5	—	
2011 Frauen	9	3	3	3	—	—	—	—	—	—	—	—	—	—	—	—	—	—	—	
635016 Lichtenfels, Stadt																				
2016 insg.	23	6	5	2	—	4	—	—	—	—	—	—	—	—	—	—	6	5	—	
2016 Frauen	2	—	1	1	—	—	—	—	—	—	—	—	—	—	—	—	—	—	—	
2011 insg.	23	7	5	2	—	4	—	—	—	—	—	—	—	—	—	—	5	—	—	
2011 Frauen	4	1	1	2	—	—	—	—	—	—	—	—	—	—	—	—	—	—	—	

8. Verteilung der Sitze bei den Gemeindewahlen 2016 und 2011

Merkmal	Sitze insge- samt	davon entfielen auf															Wähler- gruppen (Seite 212)	darunter		Son- stige
		CDU	SPD	GRÜ- NE	DIE LINKE	FDP	AfD	PIRA- TEN	REP	FREIE WÄH- LER	NPD	Die PAR- TEI	ALFA	Graue Panther	DKP	FREIE				
																WÄHLER				
635017 Rosenthal, Stadt																				
2016 insg.	15	7	—	—	—	4	—	—	—	—	—	—	—	—	—	—	4	4	—	
2016 Frauen	4	1	—	—	—	1	—	—	—	—	—	—	—	—	—	—	2	2	—	
2011 insg.	15	7	—	—	—	3	—	—	—	—	—	—	—	—	—	—	5	—	—	
2011 Frauen	3	2	—	—	—	—	—	—	—	—	—	—	—	—	—	—	1	—	—	
635018 Twistetal																				
2016 insg.	23	8	7	2	—	3	—	—	—	—	—	—	—	—	—	—	3	3	—	
2016 Frauen	2	—	—	1	—	1	—	—	—	—	—	—	—	—	—	—	—	—	—	
2011 insg.	23	10	8	3	—	2	—	—	—	—	—	—	—	—	—	—	—	—	—	
2011 Frauen	4	—	1	2	—	1	—	—	—	—	—	—	—	—	—	—	—	—	—	
635019 Vöhl																				
2016 insg.	31	7	11	—	1	2	—	—	—	—	—	—	—	—	—	—	10	8	—	
2016 Frauen	6	1	2	—	—	—	—	—	—	—	—	—	—	—	—	—	3	2	—	
2011 insg.	31	7	12	—	—	2	—	—	—	—	—	—	—	—	—	—	10	6	—	
2011 Frauen	7	2	2	—	—	1	—	—	—	—	—	—	—	—	—	—	2	—	—	
635020 Volkmarsen, Stadt																				
2016 insg.	31	12	8	—	—	1	3	—	—	—	—	—	—	—	—	—	7	5	—	
2016 Frauen	6	2	2	—	—	—	—	—	—	—	—	—	—	—	—	—	2	2	—	
2011 insg.	31	13	10	—	—	2	—	—	—	—	—	—	—	—	—	—	6	4	—	
2011 Frauen	5	1	3	—	—	—	—	—	—	—	—	—	—	—	—	—	1	1	—	
635021 Waldeck, Stadt																				
2016 insg.	31	10	8	4	—	3	—	—	—	—	—	—	—	—	—	—	6	6	—	
2016 Frauen	1	—	1	—	—	—	—	—	—	—	—	—	—	—	—	—	—	—	—	
2011 insg.	31	10	10	4	—	2	—	—	—	—	—	—	—	—	—	—	5	5	—	
2011 Frauen	6	1	4	—	—	—	—	—	—	—	—	—	—	—	—	—	1	1	—	
635022 Willingen (Upland)																				
2016 insg.	31	10	9	—	—	7	—	—	—	—	—	—	—	—	—	—	5	5	—	
2016 Frauen	2	—	1	—	—	—	—	—	—	—	—	—	—	—	—	—	1	1	—	
2011 insg.	31	10	10	—	—	6	—	—	—	—	—	—	—	—	—	—	5	5	—	
2011 Frauen	3	—	2	—	—	—	—	—	—	—	—	—	—	—	—	—	1	1	—	
636 Werra-Meißner-Kreis																				
2016 insg.	384	109	166	14	3	10	—	—	—	—	—	—	—	—	—	—	82	70	—	
2016 Frauen	75	17	31	6	2	1	—	—	—	—	—	—	—	—	—	—	18	14	—	
2011 insg.	406	121	194	24	2	7	—	—	—	—	—	—	—	—	—	—	58	29	—	
2011 Frauen	85	20	39	10	1	4	—	—	—	—	—	—	—	—	—	—	11	6	—	
636001 Bad Sooden-Allendorf, Stadt																				
2016 insg.	27	10	9	3	—	2	—	—	—	—	—	9	—	—	—	—	3	3	—	
2016 Frauen	6	1	2	2	—	—	—	—	—	—	—	—	—	—	—	—	1	1	—	
2011 insg.	31	12	11	5	—	1	—	—	—	—	—	—	—	—	—	—	2	2	—	
2011 Frauen	6	1	2	3	—	—	—	—	—	—	—	—	—	—	—	—	—	—	—	
636002 Berkatal																				
2016 insg.	15	5	5	—	—	—	—	—	—	—	—	—	—	—	—	—	5	5	—	
2016 Frauen	2	—	2	—	—	—	—	—	—	—	—	—	—	—	—	—	—	—	—	
2011 insg.	15	5	6	—	—	—	—	—	—	—	—	—	—	—	—	—	4	—	—	
2011 Frauen	2	—	2	—	—	—	—	—	—	—	—	—	—	—	—	—	—	—	—	
636003 Eschwege, Kreisstadt																				
2016 insg.	37	15	13	2	2	2	—	—	—	—	—	—	—	—	—	—	3	3	—	
2016 Frauen	12	4	5	1	1	—	—	—	—	—	—	—	—	—	—	—	1	1	—	
2011 insg.	37	13	15	4	1	2	—	—	—	—	—	—	—	—	—	—	2	2	—	
2011 Frauen	10	1	5	1	—	2	—	—	—	—	—	—	—	—	—	—	1	1	—	

8. Verteilung der Sitze bei den Gemeindewahlen 2016 und 2011

[illegible]

9. Stimmen und Sitze der Wählergruppen bei den Gemeindewahlen 2016

Stat. Kenn- ziffer	Kreisfreie Stadt (St.) Landkreis	Bezeichnung der Wählergruppen	Gültige Stimmen			Sitze	dar. Frauen
			Anzahl	gewichtet	%		

Kreisfreie Städte							
411 000	Darmstadt, Wissenschaftsstadt	Unabhängige Fraktion Freier Bürger - Aufrecht, Spontan, Subkulturell, Eigensinnig (UFFBASSE)	281 846	4 115	7,7	5	2
		Unabhängige Wählervereinigung, hervorgegangen aus der IG-Abwasser (UWIGA)	135 595	1 980	3,7	3	—
412 000	Frankfurt am Main, Stadt	Bürger Für Frankfurt (BFF)	461 066	5 115	2,7	3	1
		ÖkoLinX-Antirassistische Liste (ÖkoLinX-ARL)	359 529	3 989	2,1	2	1
		EUROPA LISTE FÜR FRANKFURT (ELF)	198 490	2 202	1,2	1	—
		Ich bin ein Frankfurter (IBF)	69 585	772	0,4	—	—
		Politik ohne Partei (P.O.P.)	71 715	796	0,4	—	—
		DIE FRANKFURTER (dFfm)	128 616	1 427	0,8	1	—
413 000	Offenbach am Main, Stadt	FORUM NEUES OFFENBACH (FNO)	50 552	805	2,9	2	—
		Junges Offenbach e.V. (JO)	22 949	366	1,3	1	—
414 000	Wiesbaden, Landeshauptstadt	Bürgerliste Wiesbaden (BLW)	114 937	1 487	1,7	1	1
		Unabhängige Liste Wiesbaden (ULW)	68 250	883	1,0	1	—
611 000	Kassel, documenta-Stadt	Kasseler Linke für Arbeit und soziale Gerechtigkeit (Kasseler Linke)	445 187	6 549	10,6	7	4
Kreisangehörige Gemeinden							
431 001	Abtsteinach	Freie Wählervereinigung Abtsteinach e.V. (FWV)	6 896	475	44,0	7	3
431 002	Bensheim, Stadt	Grüne Liste Bensheim-Die Grünen (GRÜNE)	92 338	2 143	14,1	7	3
		Bürger für Bensheim (Bürger)	77 407	1 797	11,8	5	2
		Freie Wählergemeinschaft Bensheim (FWG)	19 634	456	3,0	1	—
431 003	Biblis	Freie Liste Biblis (FLB)	23 627	1 093	31,4	7	1
431 004	Birkenau	Freie Wählervereinigung Birkenau (FWV)	13 852	480	12,6	4	3
431 007	Fürth	Freie Wähler Gemeinschaft (FWG)	28 158	980	25,6	8	1
431 008	Gorxheimertal	Pro-Gorxheimertal (Pro-Tal)	9 618	600	46,6	8	4
431 009	Grasellenbach	Freie Parteilose Wählergruppe Grasellenbach (FPW)	8 812	484	32,9	6	—
431 010	Groß-Rohrheim	Freie Wähler - Bürger für Groß-Rohrheim (Freie Wähler)	9 372	515	32,0	6	2
431 011	Heppenheim (Bergstraße), Kreisstadt	Grüne Liste Heppenheim (GLH)	31 080	911	10,1	4	2
		Freie Wähler Heppenheim mit Parkhof-Initiative (FWHPINI)	24 856	729	8,1	3	1
		Wählergemeinschaft 'Leben im Zentrum' Heppenheim (WG LIZ)	15 736	461	5,1	2	1
431 012	Hirschhorn (Neckar), Stadt	Profil Hirschhorn (Profil Hirschhorn)	7 898	492	36,2	6	4
431 014	Lautertal (Odenwald)	Grüne Liste Lautertal - DIE GRÜNEN (GLL)	10 302	352	10,6	3	—
		Lautertaler Bürgerliste (LBL)	30 335	1 037	31,2	10	2
431 015	Lindenfels, Stadt	Lindenfelser Wählergemeinschaft/Christlich Demokratische Union Deutschlands (LWG/CDU)	22 544	767	37,2	11	1
431 016	Lorsch, Karolingerstadt	Parteilose Wählerschaft Lorsch (PWL)	39 288	1 124	21,3	8	2
431 017	Mörlenbach	Unabhängige Freie Wähler/ Freie Wählergemeinschaft (UFW/FWG)	16 107	565	15,2	5	—
431 018	Neckarsteinach, Stadt	Freie Wählergemeinschaft (FWG)	8 304	456	30,3	6	2
431 019	Rimbach	Freie Wählergemeinschaft (FWG)	12 534	573	17,7	4	—
431 020	Viernheim, Stadt	Unabhängige Bürger Viernheim (UBV)	95 854	2 276	22,6	10	4
431 021	Wald-Michelbach	Bürger für Wald-Michelbach (BFW)	19 056	576	15,7	6	1
		Affolterbach-Kocherbacher-Bürgervereinigung (AKB)	12 346	373	10,2	4	1
		Freie Wählervereinigung (FW)	11 880	359	9,8	4	—
431 022	Zwingenberg, Stadt	Gemeinschaft für Umweltschutz und Demokratie (GUD)	18 045	611	20,4	7	5

9. Stimmen und Sitze der Wählergruppen bei den Gemeindewahlen 2016

Stat. Kenn- ziffer	Kreisfreie Stadt (St.) Landkreis	Bezeichnung der Wählergruppen	Gültige Stimmen			Sitze	dar. Frauen
			Anzahl	gewichtet	%		
432 001	Alsbach-Hähnlein	Initiative Umweltschutz Hähnlein Alsbach Sandwiese (IUHAS)	21 631	730	20,6	7	4
		Freie Wähler Alsbach-Hähnlein (FW)	24 182	816	23,0	7	1
432 002	Babenhausen, Stadt	Freie Wähler Babenhausen (FWB)	28 501	862	15,0	6	—
		Die Bürger für Babenhausen (Die Bürger)	1 221	37	0,6	—	—
432 003	Bickenbach	Kommunale Alternative (Komm,A)	8 230	341	15,3	4	2
432 004	Dieburg, Stadt	Unabhängige Wählergemeinschaft Dieburg (UWD)	21 142	600	10,4	4	2
432 006	Erzhausen	GfE - Gemeinsam für Erzhausen (<GfE>)	27 426	1 138	38,3	9	2
432 007	Fischbachtal	Freie Wählergemeinschaft Fischbachtal (FWF)	5 204	361	25,6	4	—
432 008	Griesheim, Stadt	Wählergemeinschaft Griesheim (WGG)	36 602	1 034	11,9	4	1
432 009	Groß-Bieberau, Stadt	Freie Wählergemeinschaft Groß-Bieberau (FWG)	11 110	512	27,4	6	1
432 010	Groß-Umstadt, Stadt	Bürgervereinigung Groß-Umstadt e. V. (BVG)	46 489	1 352	16,6	6	1
432 011	Groß-Zimmern	Zimmerner Liste (ZiLi)	11 228	415	8,5	3	2
432 014	Mühltal	Die Mühltaler (DM)	21 063	603	10,2	4	2
		FUCHS Mühlthal (FUCHS)	29 716	851	14,3	5	1
432 015	Münster	Alternative Liste Münster und Altheim (ALMA)	29 043	834	16,7	6	1
432 016	Ober-Ramstadt, Stadt	Bürger für Ober-Ramstadt/ Die Grünen (BfO/GRÜNE)	19 644	672	11,8	3	—
		Auf gehts, bürgernahe Politik in Ober-Ramstadt (Auf gehts)	23 491	803	14,1	4	2
432 018	Pfungstadt, Stadt	Freie Wähler (FW)	22 885	654	8,0	3	—
		Unabhängige Bürger Pfungstadt (UBP)	72 202	2 064	25,2	9	4
432 019	Reinheim, Stadt	Freie Wählergemeinschaft Reinheim e.V. (FWG)	13 042	372	5,5	2	1
		Reinheimer Kreis e.V. (Reinheimer Kreis)	28 870	824	12,2	5	2
432 020	Roßdorf	Wir in Roßdorf (WiR)	28 696	971	19,2	6	1
432 021	Schaafheim	Freie Wählergemeinschaft Schaafheim (FWG)	26 853	934	28,2	9	4
432 023	Weiterstadt, Stadt	Alternative Liste Weiterstadt (ALW)	44 615	1 270	17,8	7	3
		Freie Wähler Weiterstadt e.V. (FWW)	28 600	814	11,4	4	1
433 001	Biebesheim am Rhein	Freie Wählergemeinschaft Biebesheim (FWB)	10 263	357	17,1	5	1
433 002	Bischofsheim	GALB-Bündnis 90/Die Grünen (GALB)	13 307	452	10,3	3	1
		Bischofsheimer Freie Wählergemeinschaft (BFW)	37 870	1 287	29,3	9	1
433 003	Büttelborn	Unabhängige Wählerversammlung Grüne Liste Büttelborn (GLB)	26 855	916	18,8	6	1
433 004	Gernsheim, Schöfferstadt	Freie Wählergemeinschaft e. V. (FWG)	4 502	158	4,5	1	—
433 005	Ginsheim-Gustavsburg, St.	Freie Wähler Ginsheim - Gustavsburg e. V. (FW GiGu)	58 734	1 668	30,5	11	2
433 006	Groß-Gerau, Stadt	Kommunale Bürgerinteressengemeinschaft (KOMBI)	22 377	712	9,4	3	—
		DIE LINKE.Offene Liste (DIE LINKE.OL)	12 798	407	5,4	2	—
		FREIE WÄHLER-Bürgerliste (FREIE WÄHLER-Bürgerliste)	17 485	556	7,3	2	2
433 007	Kelsterbach, Stadt	Wählerinitiative Kelsterbach (WIK)	30 845	1 044	20,6	6	2
		Freie Wähler (Freie Wähler)	5 671	192	3,8	1	—
		Europäische Union Kelsterbach (E.U.K.)	2 344	79	1,6	1	—
		Liste unabhängiger Bürger (LUB)	16 177	547	10,8	3	—
433 008	Mörfelden-Walldorf, Stadt	Deutsche Kommunistische Partei/ Linke Liste (DKP/LL)	60 810	1 420	13,8	6	2
		Freie Wähler Mörfelden-Walldorf (FREIE WÄHLER)	99 972	2 335	22,8	10	2
433 009	Nauheim	Freie Liste Nauheim (FLN)	15 464	523	14,5	4	2
433 010	Raunheim, Stadt	FORUM NEUES RAUNHEIM (FNR)	4 297	150	4,2	1	—
433 011	Riedstadt, Stadt	Grüne Liste Riedstadt (GLR)	28 839	824	10,6	4	1
		Freie Wähler Riedstadt (FW)	47 485	1 357	17,4	6	1

9. Stimmen und Sitze der Wählergruppen bei den Gemeindewahlen 2016

Stat. Kenn- ziffer	Kreisfreie Stadt (St.) Landkreis	Bezeichnung der Wählergruppen	Gültige Stimmen			Sitze	dar. Frauen
			Anzahl	gewichtet	%		
433 012	Rüsselsheim am Main, Stadt	Die Linke/Liste Solidarität (Die Linke)	55 495	1 372	8,6	4	1
		Forum neues Rüsselsheim (FnR)	7 377	182	1,1	1	—
		Achim Weidner (Weidner)	2 662	66	0,4	—	—
		Liste 2016 (L2016)	7 305	181	1,1	—	—
		Wir sind Rüsselsheim (WsR)	83 496	2 065	12,9	6	2
		Freie Wähler Rüsselsheim (FWR)	15 961	395	2,5	1	—
433 014	Trebur	Grüne Liste Trebur (GLT)	20 788	707	14,2	4	2
		Freie Wähler Trebur (FW)	37 616	1 279	25,6	8	3
434 001	Bad Homburg v. d. Höhe, Stadt	BÜRGERLISTE BAD HOMBURG (BLB)	58 223	1 274	6,6	3	2
		Peter für Bad Homburg (PfB)	24 616	539	2,8	1	—
434 002	Friedrichsdorf, Stadt	Friedrichsdorfer Wählergemeinschaft (FWG)	85 223	2 433	25,7	10	3
434 003	Glashütten	Freie Wähler Gemeinschaft (FWG)	10 367	473	19,9	5	2
434 004	Grävenwiesbach	Freie Wählergemeinschaft Grävenwiesbach (FWG)	14 037	647	30,7	7	3
		Unabhängige Bürger (UB)	8 609	397	18,8	4	1
434 005	Königstein im Taunus, St.	Aktionsgemeinschaft Lebenswertes Königstein (ALK)	77 873	2 211	35,5	13	5
		Unabhängige Bürgergemeinschaft Kronberg Ts. (UBG)	19 916	625	8,3	3	—
434 006	Kronberg im Taunus, Stadt	Kronberg für die Bürger (KfB)	43 413	1 361	18,0	6	5
		Freie Wählergemeinschaft der unabhängigen Bürger in Neu-Anspach (FWG-UBN)	19 883	578	9,2	3	2
434 007	Neu-Anspach, Stadt	Bürgerliste neue offene Wählergemeinschaft Neu-Anspach (B-NOW)	58 165	1 692	27,0	10	1
		Oberurseler Bürgergemeinschaft (OBG)	101 118	2 347	13,4	6	1
434 008	Oberursel (Taunus), Stadt	Freie Wählergemeinschaft Schmitten (FWG)	31 675	1 074	29,0	9	2
		Unabhängiger Bürgerblock (UBB)	11 458	389	10,5	3	—
		Bürgerliste Neue Offene Wählergemeinschaft Schmitten (b-now)	18 209	618	16,7	5	1
434 009	Schmitten	Freie Wählergemeinschaft (FWG)	24 715	713	13,2	5	1
434 011	Usingen, Stadt	Freie Wählergemeinschaft (FWG)	41 756	1 666	56,3	15	4
435 001	Bad Orb, Stadt	Freie Wählergemeinschaft Bad Orb (FWG)	18 647	634	16,3	5	—
		Für Bad Orb (FBO)	33 804	1 149	29,6	9	1
435 002	Bad Soden-Salmünster, St.	Gemeinsame Wählerliste Bad Soden-Salmünster (GWL)	52 013	1 573	31,1	12	1
		Freie Wählergemeinschaft (FWG)	35 524	1 229	34,3	11	—
435 003	Biebergemünd	Freie Bürgergemeinschaft (FBG)	23 496	1 037	38,4	9	—
435 004	Brachtal	Freie Wähler Brachtal (FWB)	11 739	510	23,6	6	—
		Gemeinsam für Veränderung (GFV)	6 627	288	13,3	3	1
435 005	Bruchköbel, Stadt	Bruchköbeler BürgerBund (BBB)	57 773	1 644	20,1	8	2
435 006	Erlensee, Stadt	Traditionelles Erlenseer Zentrum (TEZ)	15 576	540	11,8	4	3
435 007	Flörsbachtal	Bürgerliste Flörsbachtal (BLF)	3 070	217	19,2	3	2
		Soziale Bürgerfraktion Flörsbachtal (SBF)	5 687	401	35,6	5	—
435 008	Freigericht	Unabhängige Wählergemeinschaft Freigericht (UWG)	73 240	2 132	35,1	13	2
		Die Unbestechlichen-Liste freier Bürger (Die Unbestechlichen)	20 636	601	9,9	4	1
435 009	Gelnhausen, Barbarossast., Kreisstadt	BÜRGER FÜR GELNHAUSEN (BG)	47 917	1 374	15,7	6	1
		Krotzebojer Grüne (KG)	20 823	902	25,9	7	3
435 010	Großkrotzenburg	Freie Wählergemeinschaft - Bürger für Gründau e. V. (FWG)	63 651	1 821	30,8	11	1

9. Stimmen und Sitze der Wählergruppen bei den Gemeindewahlen 2016

Stat. Kenn- ziffer	Kreisfreie Stadt (St.) Landkreis	Bezeichnung der Wählergruppen	Gültige Stimmen			Sitze	dar. Frauen
			Anzahl	gewichtet	%		
435 014	Hanau, Brüder-Grimm-St.	Wählergemeinschaft Bürger für Hanau (BfH)	91 499	1 856	7,7	4	2
		Alternative Linke Liste (ALL)	52 187	1 058	4,4	2	2
		Forum Gemeinsames Hanau (FGH)	11 571	235	1,0	1	—
435 015	Hasselroth	Soziale Wählergemeinschaft Hasselroth (SWG)	13 394	529	17,5	5	1
435 016	Jossgrund	Freie Wählergemeinschaft Jossgrund (FWG)	21 978	1 012	55,5	13	3
435 017	Langenselbold, Stadt	Freie Wähler Langenselbold (FW)	19 260	553	9,6	4	1
435 018	Linsengericht	Bürgerliste/FWG Linsengericht (BGL-FWG)	30 519	1 192	27,2	7	2
435 019	Maintal, Stadt	Wahlalternative Maintal -	74 388	1 752	17,0	8	1
		Soziale Gerechtigkeit (WAM)					
435 020	Neuberg	Neuberger Liste (NL)	7 664	354	16,4	4	1
435 021	Nidderau, Stadt	Freie Wählergemeinschaft Nidderau (FWG)	39 042	1 110	13,1	5	2
435 025	Schlüchtern, Stadt	BürgerBewegung Bergwinkel (BBB)	38 644	1 292	18,7	6	1
435 026	Schöneck	Freie Wählergemeinschaft Schöneck (FWG)	19 762	564	11,8	4	1
		Wahlalternative Schöneck (WAS)	23 193	662	13,9	5	1
435 027	Sinntal	Bürgerliche Wählergemeinschaft (BWG)	36 111	1 346	33,5	10	2
435 028	Steinau an der Straße, Brüder-Grimm-Stadt	Unabhängige Bürgerliste (UBL)	25 594	928	21,9	7	1
		BÜRGER GESTALTEN MIT (BGM)	48 914	1 773	41,8	13	3
436 001	Bad Soden am Taunus, St.	Bad Sodener Bürger (BSB)	42 439	1 186	13,9	5	1
436 002	Eppstein, Stadt	Freie Wählergemeinschaft Eppstein e.V. (FWG)	32 162	916	16,9	6	—
436 003	Eschborn, Stadt	Freie Wähler Eschborn - Niederhöchstadt (FWE)	36 241	1 023	12,5	5	2
		DIE LINKE.Eschborn (DIE LINKE.Eschborn)	18 153	513	6,3	2	1
		DIE BÜRGERLICHEN (DIE BÜRGERLICHEN)	11 776	333	4,1	1	—
		klartext in Eschborn und Niederhöchstadt (klartext)	9 655	273	3,3	1	—
436 004	Flörsheim am Main, Stadt	Grüne Alternative Liste Flörsheim (GALF)	43 897	1 269	16,3	6	2
		Die Freien Bürger (dfb)	39 452	1 141	14,7	6	—
436 005	Hattersheim am Main, Stadt	Freie Wählergemeinschaft Hattersheim (FWG)	35 801	1 046	10,6	4	—
		Wählerversammlung Pro Hattersheim (WPH)	9 746	285	2,9	1	—
436 006	Hochheim am Main, Stadt	Freie Wählergemeinschaft Hochheim/ Massenheim (FWG)	40 473	1 389	21,2	7	2
		Grün-Alternative Liste/DIE LINKE. Hochheim und Massenheim (GAL/DIE LINKE)	11 809	405	6,2	2	—
436 007	Hofheim am Taunus, Kreisstadt	Freie Wähler Gemeinschaft (FWG)	78 171	1 834	11,1	5	1
		Bürger für Hofheim (BfH)	29 540	693	4,2	2	1
		Wählergemeinschaft Wallau/Taunus e. V. (WG Wallau)	33 029	775	4,7	2	1
436 008	Kelkheim (Taunus), Stadt	Unabhängige Kelkheimer Wählerinitiative (UKW)	200 129	4 618	40,7	18	8
		Freie Wähler Kelkheim e. V. (FW)	23 964	553	4,9	2	1
436 010	Liederbach am Taunus	Freie Wählergemeinschaft Liederbach (FWG)	16 654	562	16,3	5	1
436 011	Schwalbach am Ts., Stadt	Die Eulen (EULE)	5 413	155	2,8	1	—
436 012	Sulzbach (Taunus)	PRO SULZBACH AM TAUNUS (Pro Sulzbach)	8 499	283	8,1	2	—
		Freie Wählergemeinschaft Sulzbach e. V. (FWG)	9 497	316	9,0	3	1
437 001	Bad König, Stadt	Zukunft Bad König (ZBK)	28 041	1 117	32,0	9	2
437 002	Beerfelden, Stadt	Überparteiliche Wählergemeinschaft Beerfelden (ÜWG)	17 180	769	26,1	6	2
437 003	Brensbach	Unabhängige Wählergemeinschaft Brensbach (UWG-Brensbach)	12 176	531	23,7	6	—
437 004	Breuberg, Stadt	Breuberger Wähler Gemeinschaft (BWG)	25 759	926	35,7	11	2
437 006	Erbach, Kreisstadt	Überparteiliche Wählergemeinschaft der Kreisstadt Erbach e.V. (ÜWG)	35 048	1 229	27,2	8	1
437 009	Höchst i. Odw.	Freie Wähler - Kommunalpolitischer Arbeitskreis Höchst i. Odw. (KAH)	25 364	885	24,1	7	2
		Wende für Höchst (WfH)	9 387	328	8,9	3	—

9. Stimmen und Sitze der Wählergruppen bei den Gemeindewahlen 2016

Stat. Kenn- ziffer	Kreisfreie Stadt (St.) Landkreis	Bezeichnung der Wählergruppen	Gültige Stimmen			Sitze	dar. Frauen
			Anzahl	gewichtet	%		
437 010	Lützelbach	Überparteiliche Wählergemeinschaft Lützelbach (ÜWG)	26 725	931	37,9	12	1
437 011	Michelstadt, Stadt	Überparteiliche Wählergemeinschaft (ÜWG)	56 792	1 721	28,7	11	1
437 012	Mossautal	Überparteiliche Wählergemeinschaft Mossautal (ÜWG)	9 605	688	61,0	9	1
437 013	Reichelsheim (Odenwald)	Christlich Demokratische Union Deutschlands- Reichelsheimer Wähler-Gemeinschaft (CDU-RWG)	61 647	2 101	59,3	18	4
437 014	Rothenberg	Wählerversammlung Gemeinde Rothenberg (WGR) Christlich Demokratische Union Deutschlands / Bunte Liste Rothenberg (CDU/BuLiRo)	10 676	748	58,2	9	1
437 015	Sensbachtal	Gemeinschaft Freier Wähler/Überparteiliche Wählerversammlung Sensbachtal (GFW/ÜWS)	2 753	193	15,0	2	—
438 001	Dietzenbach, Kreisstadt	WIR - Bürger für Dietzenbach (WIR - BfD) Freie Wähler - Unabhängig Demokratisch Sozial (FW - UDS)	42 356	1 003	11,7	5	1
		Dietzenbacher Liste (DL)	12 080	286	3,3	1	—
438 002	Dreieich, Stadt	Freie Wählergemeinschaft Dreieich (FWG)	9 580	227	2,6	1	—
438 003	Egelsbach	Freie Wählergemeinschaft Dreieich (FWG)	37 657	917	6,6	3	—
438 004	Hainburg	Wahlgemeinschaft Egelsbach seit 1956 (WGE)	21 296	716	17,9	6	1
438 005	Heusenstamm, Stadt	Bürger für Hainburg (BFH)	25 652	739	13,3	5	1
438 006	Langen (Hessen), Stadt	FREIE WÄHLER HEUSENSTAMM (FWH)	24 846	730	9,9	4	1
		Freie Wählergemeinschaft - Nichtparteigebundene Einwohner Vertreter (FWG-NEV)	68 905	1 611	14,9	7	4
		Unabhängige Wählerversammlung zur Förderung der Bürgermeister- und Kommunalwahl in Langen e. V. (UWFB/Freie Wähler)	22 536	527	4,9	2	—
438 007	Mainhausen	Unabhängige Wählergemeinschaft Mainhausen (UWG)	16 074	625	16,5	4	1
438 008	Mühlheim am Main, Stadt	Bürger für Mühlheim e. V. (BÜRGER)	94 342	2 205	23,4	10	4
438 009	Neu-Isenburg, Stadt	Freie Wähler Gemeinschaft Neu-Isenburg (FWG)	15 292	353	3,2	1	—
438 010	Obertshausen, Stadt	Bürger für Obertshausen (Bürger)	54 091	1 553	20,1	7	3
438 011	Rodgau, Stadt	Zusammen mit Bürgern e. V. (ZmB) Freie Wähler - Bürger für Rodgau (Freie Wähler Rodgau)	67 521	1 631	10,4	5	1
			21 642	523	3,3	1	—
438 012	Rödermark, Stadt	Andere Liste Rödermark (AL/Grüne) FREIE WÄHLER Rödermark (FWR)	83 447	2 232	24,2	10	5
			35 801	958	10,4	4	—
438 013	Seligenstadt, Stadt	Freie Wähler Seligenstadt (FWS)	34 334	986	12,5	4	1
439 001	Aarbergen	Bürgerliste Aarbergen (BL)	11 461	401	15,9	5	—
439 002	Bad Schwalbach, Kreisst.	Bürgerlich Liberaler Fortschritt (BLF) Wählergemeinschaft SWA & BSB (SWA & BSB)	11 231	337	8,6	3	1
			28 844	867	22,2	8	3
439 003	Eltville am Rhein, Stadt	Für Eltville - Bürgerbewegung (FEB) Bürgerliste (BL)	18 248	528	7,7	3	—
			14 240	412	6,0	2	—
439 004	Geisenheim, Hochschulst.	Zeit für Bürger (ZFB)	25 455	742	17,7	7	—
439 005	Heidenrod	Freie Wähler Heidenrod (FWH)	19 409	675	18,5	6	2
439 006	Hohenstein	Freie Wählergemeinschaft Hohenstein (FWG)	11 205	401	13,6	4	—
439 007	Hünstetten	Hünstetter Liste - Bürger für Hünstetten (HüLi)	59 180	2 026	42,5	13	4
439 008	Idstein, Stadt	Freie Wählergemeinschaft Idstein (FWG)	54 827	1 565	16,4	6	1
439 010	Lorch, Stadt	Freie Wählergemeinschaft (FWG)	8 615	479	28,6	5	—
439 011	Niedernhausen	Wählergemeinschaft Niedernhausen (WGN) Offene Liste Niedernhausen (OLN)	26 405	746	12,2	4	1
			29 201	825	13,5	5	—
439 013	Rüdesheim am Rhein, Stadt	Freie Wähler-WIR Wählerinitiative Rüdesheim am Rhein (WIR)	13 477	465	14,2	4	—
		Gemeinsam für Rüdesheim (GfR)	25 936	895	27,3	9	4
439 014	Schlangenbad	Bürger für Bürger (BfB)	15 972	665	24,5	6	3

9. Stimmen und Sitze der Wählergruppen bei den Gemeindewahlen 2016

Stat. Kenn- ziffer	Kreisfreie Stadt (St.) Landkreis	Bezeichnung der Wählergruppen	Gültige Stimmen			Sitze	dar. Frauen
			Anzahl	gewichtet	%		
439 015	Taunusstein, Stadt	Freie Wählergemeinschaft (Bürgerliste) Taunusstein (FWG)	71 326	1 688	15,3	7	4
439 016	Waldems	Freie Wählergemeinschaft (FWG)	13 867	548	22,4	6	—
439 017	Walluf	Bürgervereinigung Walluf (BVW)	11 412	478	18,9	5	1
440 001	Altenstadt	Freie Wählergemeinschaft Altenstadt (FWG)	24 716	714	16,3	6	3
440 002	Bad Nauheim, Stadt	Freie Wähler/ Unabhängige Wählergemeinschaft (FW/UWG)	120 915	2 888	28,1	13	1
440 003	Bad Vilbel, Stadt	Freie Wähler (FW)	43 878	1 026	7,7	3	—
440 004	Büdingen, Stadt	Freie Wählergemeinschaft Büdingen e.V. (FWG) Pro Vernunft (Pro Vernunft)	77 034	2 265	27,4	10	2
			22 722	668	8,1	3	—
440 005	Butzbach, Friedrich-Ludwig- Weidig-Stadt	Unabhängige Wählergemeinschaft Butzbach (UWG)	76 894	2 241	24,1	9	3
440 008	Friedberg (Hessen), Kreisstadt	Unabhängige Wählergemeinschaft Friedberg e.V. -Freie Wähler- (UWG)	49 077	1 152	12,1	5	—
440 009	Gedern, Stadt	Freie Wählergemeinschaft Gedern (FWG) Unabhängige Bürger Gedern (UBG)	22 198	843	32,5	9	1
			7 682	292	11,3	3	1
440 010	Glauburg	Freie Wählergemeinschaft Glauburg (FWG)	8 899	621	45,4	7	1
440 011	Hirzenhain	Unabhängige Wählergemeinschaft (UWG)	4 332	298	25,2	4	2
440 012	Karben, Stadt	Freie Wähler Karben (FW-Karben)	28 720	823	8,3	3	1
440 013	Kefenrod	Freie Wählergemeinschaft (FWG)	3 450	249	22,0	3	—
440 015	Münzenberg, Stadt	Freie Wählergemeinschaft Münzenberg (FWG)	10 336	476	17,6	4	2
440 016	Nidda, Stadt	Bürger Liste Nidda (BL)	64 926	1 946	30,8	12	1
440 018	Ober-Mörlen	Freie Wählergemeinschaft (FWG)	16 765	575	24,4	7	2
440 019	Ortenberg, Stadt	Bürgerverein in Ortenberg (BiO) Freie Wählergemeinschaft (FWG)	8 391	297	8,5	3	—
			18 910	669	19,1	6	2
440 020	Ranstadt	Freie Wähler Ranstadt (FW)	9 601	445	20,6	5	1
440 021	Reichelsheim (Wetterau), St.	Freie Wähler Reichelsheim (FW)	17 849	698	23,9	6	2
440 022	Rockenberg	Dorfpartei (Dorfpartei)	12 613	571	29,4	7	2
440 023	Rosbach v. d. Höhe, Stadt	Freie Wählergemeinschaft Rosbach/Rodheim (FWG) Soziale Alternative Lebenswerte Zukunft (SALZ) Stimme RosbachRodheim (Stimme)	20 209	700	15,2	5	1
			5 544	192	4,2	1	—
			16 166	560	12,2	4	—
440 024	Wölfersheim	Freie Wählergemeinschaft Wölfersheim (FWG)	16 786	584	13,4	4	1
440 025	Wöllstadt	Freie Wählergemeinschaft Wöllstadt (FWG)	33 089	1 122	38,1	12	3
531 001	Allendorf (Lumda), Stadt	Freie Wähler (FW) Bürger für Allendorf/ Freie Demokratische Partei (BFA/FDP)	14 139	646	32,3	7	—
			6 839	313	15,6	4	2
531 002	Biebertal	Freie Wähler Biebertal (FW)	50 686	1 744	42,0	13	7
531 003	Buseck	Freie Wähler - FWG Buseck (FWG)	58 107	1 717	32,6	12	1
531 004	Fernwald	Freie Wähler Fernwald (FW)	17 315	676	24,2	7	3
531 005	Gießen, Universitätsstadt	Freie Wähler (FW) Bürgerliste Gießen (BLG) Gießener LINKE (Gießener LINKE)	66 943	1 176	4,3	3	—
			33 600	590	2,2	1	1
			128 456	2 256	8,3	5	1
531 006	Grünberg, Stadt	Freie Wähler Grünberg (FW)	62 977	1 885	35,6	13	1
531 007	Heuchelheim	Kinzenbacher Wählerinitiative (KWI) Freie Wähler Heuchelheim-Kinzenbach (FW)	8 150	274	8,3	3	1
			9 991	336	10,2	3	—
531 008	Hungen, Stadt	Freie Wähler Hungen (FW)	61 486	1 841	36,4	14	1
531 009	Langgöns	Freie Wähler-Gemeinschaft Langgöns (FWG)	24 485	708	16,1	6	1
531 010	Laubach, Stadt	Freie Wähler (FW) Bürger für Laubach (BfL) Freie Bürgerliste Laubach (FBLL)	33 795	1 230	31,9	10	1
			5 123	186	4,8	2	—
			8 095	295	7,6	2	—

9. Stimmen und Sitze der Wählergruppen bei den Gemeindewahlen 2016

Stat. Kenn- ziffer	Kreisfreie Stadt (St.) Landkreis	Bezeichnung der Wählergruppen	Gültige Stimmen			Sitze	dar. Frauen
			Anzahl	gewichtet	%		
531 011	Lich, Stadt	Freie Wähler (FW)	41 744	1 243	22,6	8	1
		Demokratische Bürgerliste Lich (DBL)	6 777	202	3,7	1	—
531 012	Linden, Stadt	Freie Wähler (FW)	27 668	795	16,1	6	3
531 014	Pohlheim, Stadt	Freie Wählergemeinschaft (FWG)	33 699	967	14,2	5	1
531 015	Rabenau	Freie Wähler (FW)	17 983	848	35,6	8	1
531 016	Reiskirchen	Freie Wähler (FW)	33 557	1 175	30,1	9	1
531 017	Staufenberg, Stadt	Freie Wähler (FW)	18 100	723	22,9	6	1
		Grün-Alternative Liste (GAL)	10 393	415	13,1	4	2
531 018	Wettenberg	Freie Wähler Wettenberg (FW)	31 202	886	16,6	6	2
532 001	Aßlar, Stadt	Freie Wählergemeinschaft (FWG)	52 136	1 530	37,9	14	4
532 002	Bischoffen	Freie Wähler Bischoffen e. V. (FW)	12 113	579	43,2	10	—
532 003	Braunfels, Stadt	Bürger für Braunfels (FDP/FWG)	31 254	921	22,3	8	1
532 004	Breitscheid	Freie Wählergemeinschaft (FWG)	14 170	670	38,1	9	—
532 005	Dietzhöhlztal	Freie Wählergemeinschaft Dietzhöhlztal (FWG)	10 227	471	24,9	6	—
532 006	Dillenburg, Stadt	Bürger für Dillenburg (Bürger für Dillenburg)	8 158	260	4,1	2	1
532 007	Driedorf	Freie Wähler (FWG)	11 157	408	19,0	6	—
		Freie Bürgerliste Driedorf (FBL)	3 512	128	6,0	2	—
532 008	Ehringshausen	Freie Wählergemeinschaft e.V. Ehringshausen (FWG)	20 871	732	24,0	8	—
532 009	Eschenburg	Freie Wählergemeinschaft (FWG)	15 792	569	19,5	6	—
532 010	Greifenstein	Freie Wählergemeinschaft (FWG)	9 531	335	11,5	4	—
		Unabhängige Liste für Greifenstein (ULfG)	17 496	616	21,1	6	1
532 011	Haiger, Stadt	Freie Wählergemeinschaft Haiger (FWG-Haiger)	42 131	1 259	21,6	8	2
532 012	Herborn, Stadt	Freie Wählergemeinschaft (FWG)	39 585	1 166	18,2	7	1
		Sozialgruppe Herborn VDK (SGH)	16 211	477	7,4	3	—
532 014	Hüttenberg	Freie Wählergemeinschaft (FWG)	42 947	1 469	33,4	11	1
		Freie Ökologische Bürgerliste Hüttenberg (FÖBH)	8 979	307	7,0	2	1
532 015	Lahnau	Wählergemeinschaft geo (geo)	17 266	681	20,8	6	2
		Freie Wähler/Freie Demokratische Partei (FW/FDP)	12 903	509	15,5	4	1
532 016	Leun, Stadt	Freie Wählergemeinschaft Leun (FWG)	6 564	284	13,7	3	—
532 017	Mittenaar	Freie Wählergemeinschaft Mittenaar (FWG)	3 637	170	9,3	2	—
532 018	Schöffengrund	Freie Wählergemeinschaft Schöffengrund (FWG)	23 682	846	32,2	10	2
		Unabhängige Wählergemeinschaft Schöffengrund (UWG)	8 895	318	12,1	4	—
532 020	Sinn	Freie Wählergemeinschaft Sinn (FWG)	11 505	535	25,7	6	3
532 021	Solms, Stadt	Freie Wählergemeinschaft Solms (FWG)	37 254	1 093	23,0	9	—
532 022	Waldsolms	Freie Wählergemeinschaft Waldsolms (FWG)	8 999	418	20,8	5	2
		DIE BLAUEN (Blaue)	5 925	275	13,7	3	1
532 023	Wetzlar, Stadt	FREIE WÄHLER Wetzlar (FW)	85 984	1 591	10,3	6	4
533 001	Beselich	Bürgerliste Beselich (BLB)	12 633	546	26,2	7	2
533 002	Brechen	Freie Wählergemeinschaft Brechen (FWG)	24 635	855	26,5	8	2
		Bürgerliche Wählergemeinschaft Brechen (BWG)	19 474	676	20,9	7	—
533 004	Dornburg	Freie Wählergemeinschaft Dornburg (FWG)	17 706	619	18,5	6	—
533 005	Elbtal	Bürgerliste Elbtal (BLE)	4 127	299	34,6	5	—
533 007	Hadamar, Stadt	Freie Wählergemeinschaft Hadamar (FWG)	30 523	927	22,5	8	2
		Wir für Hadamar (WfH)	22 156	673	16,3	6	—
533 008	Hünfelden	Freie Bürgerliste Hünfelden (FBH)	27 162	964	25,4	8	1
533 011	Mengerskirchen, Marktflecken	Freie Wähler- und Wählerinnengemeinschaft Mengerskirchen (FWG)	8 528	374	16,8	4	—
533 013	Runkel, Stadt	Bürgerliste Runkel (BL)	22 350	814	20,8	7	2

9. Stimmen und Sitze der Wählergruppen bei den Gemeindewahlen 2016

Stat. Kenn- ziffer	Kreisfreie Stadt (St.) Landkreis	Bezeichnung der Wählergruppen	Gültige Stimmen			Sitze	dar. Frauen
			Anzahl	gewichtet	%		
533 014	Selters (Taunus)	Unabhängige Wähler Eisenbach (UWE)	16 063	563	16,4	5	—
		Freie Wähler Selters (Taunus) (FWS)	19 247	675	19,6	6	1
533 015	Villmar, Marktflecken	Unabhängige Freie Bürger-Liste (UFBL)	19 755	692	22,9	7	1
		Aktive Alternative Villmar (AAV)	7 811	274	9,1	3	1
533 016	Waldbrunn (Westerwald)	Bürgerliste Waldbrunn (BLW)	19 272	698	33,0	10	1
533 017	Weilburg, Stadt	Freie Wählergemeinschaft (FWG)	23 951	705	15,4	6	1
533 018	Weilmünster, Marktflecken	Bürgerliste FWG-F.D.P. (BL)	18 850	670	19,1	6	1
		Bürger für Weilmünster (BfW)	13 074	465	13,2	4	—
533 019	Weinbach	Freie Wählergemeinschaft Weinbach (FWG)	7 365	528	26,9	4	—
534 001	Amöneburg, Stadt	Freie Wählergemeinschaft Mardorf-Roßdorf (FWG)	11 359	549	26,6	6	—
534 002	Angelburg	Bürgerliste/Freie Wählergemeinschaft Angelburg (BGL/FWG)	10 406	483	35,6	8	1
534 003	Bad Endbach	Freie Wählergemeinschaft (FWG)	11 070	527	21,1	5	1
534 004	Biedenkopf, Stadt	Bürgerblock Biedenkopf (BB)	38 725	1 153	24,4	9	1
		Unabhängige Bürgerliche Liste (UBL)	20 468	609	12,9	5	—
534 005	Breidenbach	Bürgerliste Breidenbach (BL)	15 623	632	31,0	8	1
534 006	Cölbe	Bürgerliste der Gesamtgemeinde Cölbe (BL)	12 354	484	19,1	5	2
534 007	Dautphetal	Freie Wähler Dautphetal (FW)	35 437	1 321	28,6	9	1
534 008	Ebsdorfergrund	Überparteiliche Wählervereinigung Ebsdorfer- grund/Freie Wähler Gemeinschaft (ÜBE/FWG)	28 726	1 023	25,3	8	1
534 009	Fronhausen	Initiative Fronhausen (IF)	14 407	678	37,6	9	4
534 010	Gladenbach, Stadt	Junge Liste/Bündnis 90/DIE GRÜNEN (JL/GRÜNE)	10 793	322	7,3	3	1
		Freie Wähler (FREIE WÄHLER)	36 879	1 101	25,0	9	2
534 012	Lahntal	BÜRGERLISTE LAHTAL (BLL)	18 040	633	23,7	7	1
534 013	Lohra	Bündnis für Bürgernähe (BfB)	27 466	964	40,8	12	3
534 014	Marburg, Universitätsstadt	Marburger Linke (Linke)	196 686	3 497	13,8	8	4
		Marburger Bürgerliste (MBL)	24 101	428	1,7	1	—
		Bürger für Marburg (BfM)	63 186	1 123	4,4	3	1
534 015	Münchhausen	Unabhängige Grüne Liste (UGL)	4 200	198	12,5	3	—
534 016	Neustadt (Hessen), Stadt	Freie Wähler Gemeinschaft (FWG)	11 097	528	17,2	4	2
534 017	Rauschenberg, Stadt	Freie Bürgerliste (FBL)	11 042	525	29,7	7	1
534 018	Stadtallendorf, Stadt	Bürger Union Stadtallendorf (BUS)	25 254	740	13,3	5	1
534 019	Steffenberg	Bürgerliste Steffenberg (BLS)	16 648	780	39,7	9	2
534 020	Weimar (Lahn)	Freie Bürgerliste Weimar (FBW)	14 767	704	23,7	6	3
534 022	Wohratal	Offene Liste Wohratal (OLW)	3 857	279	27,7	4	2
535 001	Alsfeld, Stadt	Unabhängige Wählergemeinschaft Alsfeld (UWA)	26 285	765	12,0	4	—
		Alternative Liste Alsfeld (ALA)	17 808	518	8,2	3	1
535 002	Antrifttal	Freie Wähler Ruhlkirchen (FWR)	4 384	335	30,1	5	—
		Bürgerliste Ohmes (BLO)	3 998	305	27,5	4	2
		Wählergemeinschaft Bernsburg (WGB)	2 187	167	15,0	2	—
		Freie Wähler Seibelsdorf (FWS)	1 870	143	12,9	2	—
		Wählergemeinschaft Vockenrod (WGV)	2 104	161	14,5	2	—
535 003	Feldatal	Freie Wählergemeinschaft Feldatal (FWG)	7 877	552	37,9	6	1
		Alternative Unabhängige Feldataler (AUF)	4 713	330	22,7	3	—
535 004	Freiensteinau	FREIE WÄHLER Freiensteinau (FREIE WÄHLER)	12 001	676	41,1	8	2
		Unabhängige Bürgerliste (UBL)	5 440	306	18,6	4	—
		Bündnis für Freiensteinau (Bündnis)	3 631	205	12,4	2	—
535 005	Gemünden (Felda)	Unabhängige Bürgerliste (UBL)	7 397	530	43,0	6	1
		Bürgergemeinschaft Gemünden (BGG)	4 562	327	26,5	4	—

9. Stimmen und Sitze der Wählergruppen bei den Gemeindewahlen 2016

Stat. Kenn- ziffer	Kreisfreie Stadt (St.) Landkreis	Bezeichnung der Wählergruppen	Gültige Stimmen			Sitze	dar. Frauen
			Anzahl	gewichtet	%		
535 006	Grebenau, Stadt	Gründchen-Liste (GL)	3 304	232	17,4	2	—
		FREIE WÄHLER Gründchen e. V. (FREIE WÄHLER)	7 428	521	39,1	6	1
535 007	Grebenhain	Unabhängige Bürger Grebenhain (UBG)	6 132	309	14,2	3	1
535 008	Herbstein, Stadt	Freie Wähler (FW)	12 092	588	26,5	6	2
535 009	Homburg (Ohm), Stadt	FREIE WÄHLER Homburg (Ohm) (FREIE WÄHLER)	8 677	357	9,5	3	1
535 010	Kirtorf, Stadt	Freie Wählergemeinschaft/Christlich Demokratische Union Kirtorf (FWG/CDU)	27 339	1 315	75,5	17	1
		Sozialdemokratische Partei Deutschlands/ Unabhängige Wählerliste Kirtorf (SPD/UWL)	8 866	426	24,5	6	2
535 012	Lautertal (Vogelsberg)	Unabhängige Bürgerliste + Grüne (UBG)	2 504	179	13,7	2	1
535 013	Mücke	Freie Wähler (FW)	32 832	1 167	29,3	9	2
535 014	Romrod, Stadt	Christlich Demokratische Union / Freie Wählergemeinschaft (CDU/FWG)	12 239	865	56,8	9	2
535 015	Schlitz, Stadt	Bunte Liste Schlitzerland (BLS)	18 120	648	15,9	5	1
535 016	Schotten, Stadt	Freie Wähler (FW)	18 566	553	13,6	5	—
535 017	Schwalmtal	Bürgerliste Schwalmtal (Bürgerliste Schwalmtal)	13 493	952	66,2	10	1
535 018	Ulrichstein, Stadt	Freie Wähler Ulrichstein (FW)	5 975	437	32,2	5	1
		Alternative Kraft (AK)	2 999	219	16,1	2	—
535 019	Wartenberg	Freie Wählergemeinschaft Wartenberg (FWGW)	15 082	852	46,5	9	1
631 001	Bad Salzschlirf	Freie-Wählerliste Bad Salzschlirf (FWL)	7 857	556	46,1	7	2
631 003	Dipperz	Bürgerliste Gemeinde Dipperz (BLGD)	11 179	798	48,5	7	1
631 004	Ebersburg	Freie Wählergemeinschaft Ebersburg (FWG)	11 375	534	23,4	5	1
631 005	Ehrenberg (Rhön)	Bürgerliste Ehrenberg (BLE)	9 836	711	49,8	7	—
631 006	Eichenzell	Christliche Wähler Einheit Eichenzell (CWE)	14 468	422	8,0	3	1
		Bürgerliste Eichenzell (BLE)	43 403	1 267	24,0	9	4
631 007	Eiterfeld, Marktgemeinde	Freie Wählergemeinschaft (FWG)	40 131	1 397	39,0	12	5
631 008	Flieden	Freunde des Königreiches (FDK)	12 341	536	13,1	3	—
631 009	Fulda, Stadt	Christliche Wähler-Einheit e.V. (CWE)	78 241	1 403	6,6	4	1
		Die Linke.Offene Liste (Die Linke.Offene Liste)	73 439	1 317	6,2	4	3
631 010	Gersfeld (Rhön), Stadt	Bürger-Wähler-Gemeinschaft Gersfeld (BWG)	14 989	525	19,4	6	1
631 011	Großenlüder	Unabhängige-Bürger-Liste (U-B-L)	42 010	1 507	39,1	12	4
631 012	Hilders	Christliche Wähler-Einheit e.V. (CWE)	16 728	810	35,1	8	1
		Offene Bürgerliste Hilders (OBH)	8 107	393	17,0	4	1
631 013	Hofbieber	Christliche Wählereinheit e.V. (CWE)	25 979	995	32,1	10	3
631 014	Hosenfeld	Freie Wählergemeinschaft Hosenfeld (FWG)	21 911	1 060	45,2	10	2
631 015	Hünfeld, Konrad-Zuse-St.	Christliche Wähler-Einheit e.V. (CWE)	33 446	1 102	16,5	6	2
631 016	Kalbach	Bürger für Kalbach (BfK)	18 951	661	20,2	6	1
631 017	Künzell	Christliche Wähler-Einheit e.V. (CWE)	51 202	1 513	23,5	9	1
631 018	Neuhof	Bürgerliste Neuhof (BLN)	36 873	1 119	23,6	9	—
631 019	Nüsttal	Christliche Wähler Einheit (CWE)	6 267	472	33,6	5	1
631 020	Petersberg	Christliche Wähler-Einheit e.V. (CWE)	35 425	1 082	16,6	6	—
		Die Linke.Offene Liste (Die Linke.Offene Liste)	15 210	464	7,1	3	2
631 021	Poppenhausen (Wasserkuppe)	Christliche Wähler-Einheit (CWE)	7 663	542	40,1	6	2
631 023	Tann (Rhön), Stadt	Unabhängige Wählergemeinschaft Tann (Rhön) (UWG)	9 847	470	21,9	5	—
632 002	Bad Hersfeld, Kreisstadt	Neue Bürgerliste (NBL)	30 398	829	8,6	3	—
		Freie Wählergemeinschaft Bad Hersfeld (FWG)	25 282	690	7,1	3	—
		Unabhängige Bürger Bad Hersfeld (UBH)	32 845	896	9,3	4	—
632 003	Bebra, Stadt	Gemeinsam für Bebra (GEMEINSAM)	29 346	856	16,4	6	—
		Freie Wählergemeinschaft Bebra (FWG)	16 608	484	9,3	3	—
632 003	Bebra, Stadt	Bürger Forum Bebra (BFB)	3 790	111	2,1	1	—

9. Stimmen und Sitze der Wählergruppen bei den Gemeindewahlen 2016

Stat. Kenn- ziffer	Kreisfreie Stadt (St.) Landkreis	Bezeichnung der Wählergruppen	Gültige Stimmen			Sitze	dar. Frauen
			Anzahl	gewichtet	%		
632 004	Breitenbach a. Herzberg	Bürgerforum Herzberg (BFH)	4 886	399	51,3	7	2
632 005	Cornberg	Cornberger Bürger Liste (CBL)	1 964	193	33,4	4	—
632 006	Friedewald	Offene Liste (OL)	5 837	418	39,0	6	—
632 007	Hauneck	Freie Wählergemeinschaft (FWG)	7 421	438	31,3	6	—
632 008	Haunetal	Gemeinsam für Haunetal (GfH)	6 466	456	30,8	5	3
632 009	Heringen (Werra), Stadt	Wählergruppe Gemeinschaftsliste Heringen (WGH)	42 600	1 545	38,8	12	3
		Gemeinsam für Heringen (GfH)	15 910	577	14,5	5	1
632 010	Hohenroda	Freie Wähler Hohenroda (FWH)	9 644	456	31,3	7	—
632 012	Ludwigsau	BÜRGER FÜR LUDWIGSAU (BFL)	21 238	982	37,4	9	2
632 015	Niederaula, Marktgemeinde	Bürgerliste Niederaula (BLN)	26 649	913	37,0	11	3
632 016	Philippsthal (Werra), Marktgemeinde	Freie Wählergemeinschaft Philippsthal (FWG)	12 669	593	32,2	7	—
632 017	Ronshausen	Wählergemeinschaft Ronshausen (WGR)	3 813	264	21,1	3	—
632 018	Rotenburg a. d. Fulda, St.	Unabhängige Bürger Rotenburgs e. V. (UBR)	28 287	968	18,8	6	3
632 019	Schenklengsfeld	Bürgerliste Schenklengsfeld (Die Bürgerliste)	24 618	1 198	53,2	12	2
632 020	Wildeck	Freie Wählergemeinschaft (FWG)	12 227	558	23,9	5	1
633 001	Ahnatal	Zukunftsinitiative Ahnatal (ZiA)	4 368	197	5,5	1	—
		Liberale Wählergemeinschaft Ahnatal (LWG)	4 604	208	5,8	1	—
633 002	Bad Karlshafen, Stadt	Freie Wählergemeinschaft	9 031	554	38,2	6	1
		Bad Karlshafen-Helmarshausen (FWG)					
633 005	Calden	Freie Wählergemeinschaft (FWG)	25 793	895	28,7	9	1
633 006	Bad Emstal	Bürgerliste Bad Emstal (BBE)	21 400	906	38,2	9	1
633 007	Espenau	Freie Wählergemeinschaft Espenau (FWG)	17 220	786	38,6	9	2
		Grüne Liste Espenau (GLE)	4 589	209	10,3	2	—
633 008	Fuldabrück	Unabhängige Bürger Fuldabrück (UBF)	6 767	283	6,8	2	1
633 009	Fuldatal	Freie Wählergemeinschaft Fuldatal (FWG)	10 762	313	6,8	2	—
633 011	Habichtswald	Wählergemeinschaft Habichtswald (WGH)	7 185	332	15,2	3	1
633 012	Helsa	Grüne Liste Helsa (GLH)	6 416	276	13,0	3	2
633 013	Hofgeismar, Stadt	Wählergemeinschaft Soziale Demokraten (WSD)	23 364	677	12,0	5	1
633 014	Immenhausen, Stadt	Freie Liste Immenhausen (FL)	18 980	867	29,5	7	1
633 015	Kaufungen	Grüne Linke Liste Kaufungen (GLLK)	21 286	600	10,8	4	1
		Kaufunger Wählergemeinschaft (KWG)	25 044	706	12,7	5	2
633 016	Liebenau, Stadt	Freie Wahlgemeinschaft Liebenau (FWG)	22 113	1 020	62,4	14	2
633 017	Lohfelden	Unabhängige Liste Lohfelden (U2L)	25 597	754	14,0	5	1
633 018	Naumburg, Stadt	Freie Wählergemeinschaft (FWG)	10 992	376	16,3	5	1
633 019	Nieste	Unabhängige Wähler Nieste (UWN)	2 138	147	16,8	3	—
633 021	Oberweser	Unabhängige Wähler-Gemeinschaft (UWG)	7 855	380	26,9	6	2
633 022	Reinhardshagen	Unabhängige Wählergemeinschaft	28 046	1 285	64,7	15	3
		Reinhardshagen (UWG)					
633 023	Schauenburg	Offensive Schauenburg e. V. (OFFENSIVE)	37 318	1 059	23,0	8	—
633 024	Söhrewald	Unabhängig und Neu für Söhrewald (UNS)	12 134	607	28,9	7	1
		Freie Wahlgemeinschaft Trendelburg					
633 025	Trendelburg, Stadt	(FWG Trendelburg)	24 189	859	36,2	11	2
633 027	Wahlsburg	Freie Wahlgemeinschaft Wahlsburg (FWG)	6 074	429	48,9	7	2
		Einzelbewerber Axel Böhnke (EBW)	228	16	1,8	—	—
633 028	Wolfhagen, Stadt	Bündnis Wolfhager Bürger (BWB)	26 203	902	17,5	5	—
		Aktive Gemeinschaft Wolfhagen (AGW)	4 489	155	3,0	1	—
633 029	Zierenberg, Stadt	Unabhängige Freie Wählergemeinschaft (UFW)	18 476	637	22,6	7	2
634 001	Borken (Hessen), Stadt	Freie Wählergemeinschaft Borken (FWG)	110 761	3 215	54,9	20	1
634 002	Edermünde	Freie Wählergemeinschaft Edermünde (FWG)	16 935	579	18,6	6	—
634 003	Felsberg, Stadt	Die Freien Bürger (DFB)	4 793	168	3,6	1	—
		Unabhängige Liste Felsberg (ULF)	26 957	945	20,5	6	1

9. Stimmen und Sitze der Wählergruppen bei den Gemeindewahlen 2016

Stat. Kenn- ziffer	Kreisfreie Stadt (St.) Landkreis	Bezeichnung der Wählergruppen	Gültige Stimmen			Sitze	dar. Frauen
			Anzahl	gewichtet	%		
634 004	Frielendorf	Freie Wählergemeinschaft Frielendorf (FWGF)	27 275	967	28,6	9	1
634 005	Fritzlar, Dom- und Kaiserst.	Freie Wähler Fritzlar (FW Fritzlar)	21 766	627	10,5	4	1
634 006	Gilsberg	BÜRGERLISTE HOCHLAND (BLH)	7 067	327	20,0	4	1
634 008	Guxhagen	GL - Freie Wähler Guxhagen (GL-FWG)	23 801	821	32,3	10	2
634 009	Homberg (Efze), Reformationsstadt, Kreisst.	Freie Wählergemeinschaft Homberg/Efze (FWG)	44 837	1 324	24,0	9	—
		Bürgerliste Homberg (Efze) (BL Homberg)	12 867	380	6,9	2	—
634 011	Knüllwald	Unabhängige Knüllwälder (UKW)	12 166	580	26,6	6	—
634 013	Malsfeld	Gemeinschaftsliste Hochland-Fulda (GL)	11 870	563	29,1	7	1
634 014	Melsungen, Stadt	Freie Wählergemeinschaft Melsungen (FWG)	27 936	815	14,4	5	1
634 015	Morschen	Freie Wähler Morschen (FW-Morschen)	12 009	565	30,6	7	1
634 016	Neuental	Bürgerliste Neuental (BL)	6 706	311	19,8	5	1
634 017	Neukirchen, Stadt	Unabhängige Bürgerliste (UBL)	12 430	431	14,3	4	—
		Freie Wählergemeinschaft (FWG)	8 944	310	10,3	3	1
634 018	Niedenstein, Stadt	Freie Wählergemeinschaft Niedenstein (FWG)	22 350	1 029	40,0	9	1
634 020	Ottrau	Freie Wählergemeinschaft (FWG)	3 946	277	22,1	3	1
		Unabhängige Wählergemeinschaft (UWG)	3 960	278	22,2	4	—
634 021	Schrecksbach	Unabhängige Wählergemeinschaft (UWG)	6 876	427	28,8	5	—
634 022	Schwalmstadt, Stadt	Freie Wählergemeinschaft Schwalmstadt (FWG)	21 858	637	9,8	4	1
634 023	Schwarzenborn, Stadt	Unabhängige Bürgerliste (UBL)	2 197	152	27,3	4	—
634 025	Wabern	Freie Wählergemeinschaft Wabern (FWG)	26 764	938	30,8	10	1
634 026	Willingshausen	Bürgerliste / Freie Wählergemeinschaft Willingshausen (BGL / FWG)	13 108	609	25,8	6	—
634 027	Bad Zwesten	Bürgerliste für Bad Zwesten (Bürgerliste)	5 969	274	16,3	4	1
635 001	Allendorf (Eder)	Bürgerliste Ortsteile (BLO)	22 282	772	41,1	13	2
635 002	Bad Arolsen, Stadt	Freie Wählergemeinschaft - Offene Liste (FWG/OL)	33 946	997	17,3	7	—
635 003	Bad Wildungen, Stadt	FREIE WÄHLER (FWG)	22 856	680	12,1	4	1
		WIR FÜR WILDUNGEN (WfW)	14 647	436	7,8	3	1
635 004	Battenberg (Eder), Stadt	Bürgerliste Laissa, Frohnhausen und Berghofen (BLLFB)	11 234	393	17,9	6	—
		Bürgerliste Battenberg (BLB)	12 455	436	19,8	6	2
		Bürgerliste Dodenau (BLD)	10 355	363	16,5	5	—
		Liste unabhängiger Bürger (LuB)	391	14	0,6	—	—
635 005	Bromskirchen	Bürgerliste Bromskirchen (BLB)	6 238	448	62,4	9	1
		Bürgerliste Somplar (BLS)	2 312	166	23,1	4	1
		Unabhängige Bürgerliste (UBL)	1 444	104	14,4	2	1
635 006	Burgwald	Wählergemeinschaft Bottendorf (WGBö)	8 756	411	19,9	4	—
		Freie Wählergemeinschaft Birkenbrinhausen (FWG)	7 867	369	17,9	4	—
		Bürgerliste Ernsthausen (BLE)	8 891	417	20,2	5	1
		Bürgerliste Burgwald (BLB)	4 039	189	9,2	2	—
635 007	Diemelsee	Freie Wählergemeinschaft Diemelsee (FWG)	11 498	543	22,0	5	—
635 008	Diemelstadt, Stadt	Freie Wählergemeinschaft Diemelstadt (FWG)	17 209	750	35,1	9	1
635 009	Edertal	Wir Edertaler (WIR)	9 716	337	10,7	3	1
		Freie Wählergemeinschaft (FWG)	17 225	598	19,0	6	1
635 010	Frankenau, Stadt	Freie Bürger (FB)	5 342	374	27,9	4	—
635 012	Gemünden (Wohra), Stadt	Bürgerliste Gemünden (BL)	12 986	595	38,4	9	2
635 013	Haina (Kloster)	Bürgergemeinschaft Großgemeinde Haina (Kloster) (BGH)	6 823	322	21,7	5	1
		Freie Bürgerschaft Löhlbach (FBL)	9 158	433	29,1	7	—
		Unabhängige Bürger Dodenhausen im Kellerwald (UBD)	5 208	246	16,5	4	—

9. Stimmen und Sitze der Wählergruppen bei den Gemeindewahlen 2016

Stat. Kenn- ziffer	Kreisfreie Stadt (St.) Landkreis	Bezeichnung der Wählergruppen	Gültige Stimmen			Sitze	dar. Frauen
			Anzahl	gewichtet	%		
635 014	Hatzfeld (Eder), Stadt	Bürgerliste Reddighausen (BLR)	8 065	378	26,7	6	—
		Bürgerliste Hatzfeld (BL)	8 467	397	28,1	7	3
		Bürgerliste Holzhausen (BLH)	3 993	187	13,2	3	—
		Bürgerliste Eifa (BLE)	2 452	115	8,1	2	—
635 015	Korbach, Hansestadt, Kreisstadt	Freie Wähler Korbach (FW)	40 848	1 408	17,6	5	—
		Aktive Bürgerinnen und Bürger Korbach (Die aktiven Bürger)	16 296	562	7,0	2	1
635 016	Lichtenfels, Stadt	Wählergemeinschaft Lichtenfels (WGL)	8 649	406	20,8	5	—
		Grüne Bürgerliste Lichtenfels (GBL)	1 014	48	2,4	1	—
635 017	Rosenthal, Stadt	Bürgerliste Roda (BLR)	3 710	265	28,5	4	2
635 018	Twistetal	Wählergemeinschaft Twistetal (WGT)	5 838	276	13,4	3	—
635 019	Vöhl	Freie Wähler Vöhl (FW)	18 552	679	25,2	8	2
		BI-Grüne Liste Vöhl (BI-Grüne Liste Vöhl)	4 021	147	5,5	2	1
635 020	Volkmarsen, Stadt	Freie Wählergemeinschaft Volkmarsen (FWG)	13 393	463	15,1	5	2
		Unabhängige Liste Volkmarsen (Unabhängige)	5 652	196	6,4	2	—
635 021	Waldeck, Stadt	Freie Wählergemeinschaft (FWG)	18 274	643	20,8	6	—
635 022	Willingen (Upland)	Freie Wähler Willingen (Upland) (FW)	11 581	409	16,5	5	1
636 001	Bad Sooden-Allendorf, St.	Freie Wählergemeinschaft (FWG)	9 887	389	12,0	3	1
636 002	Berkatal	Überparteiliche Wählergemeinschaft (ÜWG)	3 657	256	31,1	5	—
636 003	Eschwege, Kreisstadt	Freie Wählergemeinschaft Eschwege (FWG)	16 280	479	7,0	3	1
636 004	Großalmerode, Stadt	Wählergemeinschaft Großalmerode (WG)	32 431	1 127	41,8	13	1
636 005	Herleshausen	Wählergemeinschaft Südringgau (WSRG)	4 936	348	26,0	4	—
636 006	Hessisch Lichtenau, Stadt	Freie Wählergemeinschaft (FWG)	16 600	500	9,6	3	2
		Bürger für Hessisch Lichtenau (Bürgerliste)	23 477	707	13,6	5	2
		Grün/Linkes Bündnis (Grün/Links)	12 189	367	7,0	3	2
636 007	Meinhard	Überparteiliche Wählergemeinschaft Meinhard (ÜWG-Meinhard)	15 330	710	29,1	7	2
		Überparteiliche Wählergemeinschaft Meißenner (ÜWG)	6 789	319	18,9	4	—
636 010	Ringgau	Überparteiliche Wählergemeinschaft Ringgau (ÜWG)	6 718	482	32,4	5	—
636 011	Sontra, Stadt	Bürger für Sontra (Bürger für Sontra)	9 374	335	10,4	3	2
636 012	Waldkappel, Stadt	Ü.W.G. (ÜWG)	9 252	436	20,6	5	1
		G.A.L. (GAL)	3 342	158	7,4	2	—
636 014	Wehretal	Freie Wählergemeinschaft Wehretal (FWG)	14 817	586	26,2	7	—
636 015	Weißenborn	Freie Wählergemeinschaft	2 714	192	38,3	6	3
		Weißenborn und Rambach (FWG)					
636 016	Witzenhausen, Stadt	Freie Wählergemeinschaft Witzenhausen (FWG)	13 660	475	7,8	2	1
		Alternativen für Witzenhausen	8 418	293	4,8	2	—

10. Ergebnisse der Kreiswahlen

Merkmal	Wahlbe- rechtigte	Wählerinnen und Wähler ---- Wahlbe- teiligung	Abgegebene Stimmzettel		Gültige Stimmen					
			ungültig	gültig		CDU	SPD	GRÜNE	DIE LINKE	FDP
Land Hessen										
2016 Anzahl	3 673 847	1 840 527	89 316	1 751 211	123 682 636	37 392 588	36 364 080	12 279 968	3 448 334	7 601 193
2016 gewichtet	—	—	—	—	—	530 335	517 409	172 574	49 209	107 527
2011 Anzahl	3 608 219	1 773 795	99 684	1 674 111	120 279 246	41 906 151	39 429 870	20 259 967	2 897 358	4 638 595
2011 gewichtet	—	—	—	—	—	580 975	552 149	280 354	40 460	65 046
2016 %	—	50,1	4,9	95,1	—	30,3	29,5	9,9	2,8	6,1
2011 %	—	49,2	5,6	94,4	—	34,7	33,0	16,7	2,4	3,9
Regierungsbezirk Darmstadt										
2016 Anzahl	2 039 169	1 003 163	50 326	952 837	68 759 532	20 782 959	18 695 806	7 646 254	1 873 038	4 756 363
2016 gewichtet	—	—	—	—	—	287 385	259 385	106 099	26 015	65 910
2011 Anzahl	1 974 610	956 383	53 435	902 948	66 037 016	23 318 724	19 945 241	12 555 011	1 453 772	2 709 728
2011 gewichtet	—	—	—	—	—	316 802	273 708	172 019	19 808	37 161
2016 %	—	49,2	5,0	95,0	—	30,2	27,2	11,1	2,7	6,9
20011%	—	48,4	5,6	94,4	—	35,1	30,3	19,1	2,2	4,1
431 Landkreis Bergstraße										
2016 Anzahl	212 006	100 957	4 721	96 236	6 433 825	2 126 094	1 538 236	714 780	199 127	444 886
2016 gewichtet	—	—	—	—	—	31 802	23 009	10 692	2 979	6 655
2011 Anzahl	206 614	101 821	5 816	96 005	7 296 004	2 688 437	2 127 690	1 413 816	160 832	275 512
2011 gewichtet	—	—	—	—	—	35 376	27 997	18 604	2 116	3 625
2016 %	—	47,6	4,7	95,3	—	33,0	23,9	11,1	3,1	6,9
2011 %	—	49,3	5,7	94,3	—	36,8	29,2	19,4	2,2	3,8
432 Landkreis Darmstadt-Dieburg										
2016 Anzahl	230 302	112 504	5 231	107 273	7 276 264	1 957 220	2 321 829	983 714	265 430	450 508
2016 gewichtet	—	—	—	—	—	28 855	34 230	14 503	3 913	6 642
2011 Anzahl	223 032	111 862	6 142	105 720	7 132 857	2 167 450	2 574 635	1 541 164	219 796	253 452
2011 gewichtet	—	—	—	—	—	32 125	38 160	22 842	3 258	3 757
2016 %	—	48,9	4,6	95,4	—	26,9	31,9	13,5	3,6	6,2
2011 %	—	50,2	5,5	94,5	—	30,4	36,1	21,6	3,1	3,6
433 Landkreis Groß-Gerau										
2016 Anzahl	197 438	85 142	5 075	80 067	5 405 729	1 308 584	1 829 011	548 657	x	229 458
2016 gewichtet	—	—	—	—	—	19 382	27 090	8 126	x	3 399
2011 Anzahl	186 955	81 574	5 422	76 152	5 157 205	1 552 472	1 902 430	1 107 170	x	138 022
2011 gewichtet	—	—	—	—	—	22 924	28 092	16 349	x	2 038
2016 %	—	43,1	6,0	94,0	—	24,2	33,8	10,1	x	4,2
2011 %	—	43,6	6,6	93,4	—	30,1	36,9	21,5	x	2,7
434 Hochtaunuskreis										
2016 Anzahl	178 008	93 945	3 757	90 188	6 158 969	2 098 614	1 107 331	850 940	194 767	697 981
2016 gewichtet	—	—	—	—	—	30 731	16 215	12 461	2 852	10 221
2011 Anzahl	173 449	88 873	4 177	84 696	5 794 199	2 302 650	1 145 056	1 236 148	132 704	402 716
2011 gewichtet	—	—	—	—	—	33 659	16 738	18 069	1 940	5 887
2016 %	—	52,8	4,0	96,0	—	34,1	18,0	13,8	3,2	11,3
2011 %	—	51,2	4,7	95,3	—	39,7	19,8	21,3	2,3	7,0
435 Main-Kinzig-Kreis										
2016 Anzahl	320 453	157 100	8 865	148 235	12 065 419	3 266 870	4 058 057	1 004 284	400 518	689 834
2016 gewichtet	—	—	—	—	—	40 137	49 857	12 339	4 921	8 475
2011 Anzahl	311 914	145 547	9 075	136 472	11 231 702	3 720 219	3 997 625	1 696 986	364 965	368 311
2011 gewichtet	—	—	—	—	—	45 203	48 574	20 619	4 435	4 475
2016 %	—	49,0	5,6	94,4	—	27,1	33,6	8,3	3,3	5,7
2011 %	—	46,7	6,2	93,8	—	33,1	35,6	15,1	3,2	3,3

2016 und 2011 in den Landkreisen

Von den gültigen Stimmen entfielen auf												Merkmal	
AfD	PIRA-TEN	FREIE WÄHLER	NPD	REP	ALFA	EINHEIT	Wähler-gruppen (Seite 363)	darunter		Tier-schutz-partei	APPD		
								FREIE WÄHLER	DIE LINKE				
Land Hessen													
15 416 020	743 940	563 232	422 081	222 545	74 130	2 945	9 151 580	7 287 664	1 066 451	x	x	2016 Anzahl	
215 275	10 081	8 966	5 493	2 932	1 004	38	130 368	105 008	14 469	x	x	2016 gewichtet	
x	1 300 462	x	504 100	742 308	x	x	8 403 576	7 599 576	562 187	175 846	21 013	2011 Anzahl	
x	17 071	x	6 420	10 195	x	x	118 781	107 701	7 693	2 386	274	2011 gewichtet	
12,3	0,6	0,5	0,3	0,2	0,1	0,0	7,4	6,0	0,8	x	x	2016 %	
x	1,0	x	0,4	0,6	x	x	7,1	6,4	0,5	0,1	0,0	2011 %	
Regierungsbezirk Darmstadt													
9 290 687	485 982	x	300 518	158 330	74 130	2 945	4 692 520	3 780 719	535 758	x	x	2016 Anzahl	
128 341	6 567	x	3 823	2 050	1 004	38	66 220	53 664	7 453	x	x	2016 gewichtet	
x	933 792	x	361 363	473 835	x	x	4 223 612	3 678 567	379 847	61 938	x	2011 Anzahl	
x	12 216	x	4 553	6 548	x	x	59 219	51 676	5 291	915	x	2011 gewichtet	
13,5	0,7	x	0,4	0,2	0,1	0,0	6,9	5,6	0,8	x	x	2016 %	
x	1,4	x	0,5	0,7	x	x	6,6	5,7	0,6	0,1	x	2011 %	
431 Landkreis Bergstraße													
1 024 167	62 363	x	x	x	x	x	324 172	304 173	x	x	x	2016 Anzahl	
15 319	933	x	x	x	x	x	4 849	4 550	x	x	x	2016 gewichtet	
x	95 691	x	x	164 937	x	x	369 089	369 089	x	x	x	2011 Anzahl	
x	1 259	x	x	2 170	x	x	4 857	4 857	x	x	x	2011 gewichtet	
15,9	1,0	x	x	x	x	x	5,0	4,7	x	x	x	2016 %	
x	1,3	x	x	2,3	x	x	5,1	5,1	x	x	x	2011 %	
432 Landkreis Darmstadt-Dieburg													
939 596	93 042	x	x	x	x	x	264 925	264 925	x	x	x	2016 Anzahl	
13 852	1 372	x	x	x	x	x	3 906	3 906	x	x	x	2016 gewichtet	
x	145 598	x	x	x	x	x	230 762	230 762	x	x	x	2011 Anzahl	
x	2 158	x	x	x	x	x	3 420	3 420	x	x	x	2011 gewichtet	
12,9	1,3	x	x	x	x	x	3,6	3,6	x	x	x	2016 %	
x	2,0	x	x	x	x	x	3,2	3,2	x	x	x	2011 %	
433 Landkreis Groß-Gerau													
713 827	75 826	x	x	x	23 149	x	677 217	215 635	271 029	x	x	2016 Anzahl	
10 573	1 123	x	x	x	343	x	10 031	3 194	4 014	x	x	2016 gewichtet	
x	x	x	x	x	x	x	395 173	113 787	213 711	61 938	x	2011 Anzahl	
x	x	x	x	x	x	x	5 835	1 680	3 156	915	x	2011 gewichtet	
13,2	1,4	x	x	x	0,4	x	12,5	4,0	5,0	x	x	2016 %	
x	x	x	x	x	x	x	7,7	2,2	4,1	1,2	x	2011 %	
434 Hochtaunuskreis													
687 885	x	x	x	44 453	x	x	476 998	476 998	x	x	x	2016 Anzahl	
10 073	x	x	x	651	x	x	6 985	6 985	x	x	x	2016 gewichtet	
x	112 797	x	x	97 886	x	x	364 242	364 242	x	x	x	2011 Anzahl	
x	1 649	x	x	1 431	x	x	5 324	5 324	x	x	x	2011 gewichtet	
11,2	x	x	x	0,7	x	x	7,7	7,7	x	x	x	2016 %	
x	1,9	x	x	1,7	x	x	6,3	6,3	x	x	x	2011 %	
435 Main-Kinzig-Kreis													
1 763 847	53 342	x	107 740	113 877	x	x	607 050	607 050	x	x	x	2016 Anzahl	
21 671	655	x	1 324	1 399	x	x	7 458	7 458	x	x	x	2016 gewichtet	
x	195 844	x	151 906	168 719	x	x	567 127	567 127	x	x	x	2011 Anzahl	
x	2 380	x	1 846	2 050	x	x	6 891	6 891	x	x	x	2011 gewichtet	
14,6	0,4	x	0,9	0,9	x	x	5,0	5,0	x	x	x	2016 %	
x	1,7	x	1,4	1,5	x	x	5,0	5,0	x	x	x	2011 %	

10. Ergebnisse der Kreiswahlen

Merkmal	Wahlbe- rechtigte	Wählerinnen und Wähler ---- Wahlbe- teiligung	Abgegebene Stimmzettel		Gültige Stimmen					
			ungültig	gültig		CDU	SPD	GRÜNE	DIE LINKE	FDP
436 Main-Taunus-Kreis										
2016 Anzahl	180 077	94 679	3 606	91 073	7 011 009	2 359 138	1 444 597	993 556	x	649 547
2016 gewichtet	—	—	—	—	—	30 645	18 765	12 906	x	8 438
2011 Anzahl	173 379	86 520	3 809	82 711	6 436 451	2 699 202	1 452 093	1 370 777	x	337 105
2011 gewichtet	—	—	—	—	—	34 686	18 660	17 615	x	4 332
2016 %	—	52,6	3,8	96,2	—	33,6	20,6	14,2	x	9,3
2011 %	—	49,9	4,4	95,6	—	41,9	22,6	21,3	x	5,2
437 Odenwaldkreis										
2016 Anzahl	76 664	39 839	1 893	37 946	1 783 933	379 931	626 186	135 914	66 295	106 824
2016 gewichtet	—	—	—	—	—	8 082	13 320	2 891	1 410	2 272
2011 Anzahl	75 929	38 956	2 197	36 759	1 733 315	440 695	591 054	252 225	50 622	52 752
2011 gewichtet	—	—	—	—	—	9 346	12 535	5 349	1 074	1 119
2016 %	—	52,0	4,8	95,2	—	21,3	35,1	7,6	3,7	6,0
2011 %	—	51,3	5,6	94,4	—	25,4	34,1	14,6	2,9	3,0
438 Landkreis Offenbach										
2016 Anzahl	262 257	119 459	6 530	112 929	9 480 285	3 075 021	2 254 011	1 134 046	317 823	691 174
2016 gewichtet	—	—	—	—	—	36 630	26 850	13 509	3 786	8 233
2011 Anzahl	251 665	113 979	6 991	106 988	8 866 904	3 329 706	2 251 372	1 854 162	231 437	383 122
2011 gewichtet	—	—	—	—	—	40 176	27 165	22 372	2 793	4 623
2016 %	—	45,6	5,5	94,5	—	32,4	23,8	12,0	3,4	7,3
2011 %	—	45,3	6,1	93,9	—	37,6	25,4	20,9	2,6	4,3
439 Rheingau-Taunus-Kreis										
2016 Anzahl	145 940	77 583	3 430	74 153	4 293 682	1 515 227	1 035 862	481 670	137 369	291 454
2016 gewichtet	—	—	—	—	—	26 168	17 890	8 319	2 372	5 033
2011 Anzahl	142 664	73 332	3 873	69 459	4 033 605	1 444 875	1 242 695	764 316	93 155	200 005
2011 gewichtet	—	—	—	—	—	24 881	21 399	13 162	1 604	3 444
2016 %	—	53,2	4,4	95,6	—	35,3	24,1	11,2	3,2	6,8
2011 %	—	51,4	5,3	94,7	—	35,8	30,8	18,9	2,3	5,0
440 Wetteraukreis										
2016 Anzahl	236 024	121 955	7 218	114 737	8 850 417	2 696 260	2 480 686	798 693	291 709	504 697
2016 gewichtet	—	—	—	—	—	34 954	32 160	10 354	3 782	6 543
2011 Anzahl	229 009	113 919	5 933	107 986	8 354 774	2 973 018	2 660 591	1 318 247	200 261	298 731
2011 gewichtet	—	—	—	—	—	38 426	34 388	17 038	2 588	3 861
2016 %	—	51,7	5,9	94,1	—	30,5	28,0	9,0	3,3	5,7
2011 %	—	49,7	5,2	94,8	—	35,6	31,8	15,8	2,4	3,6
Regierungsbezirk Gießen										
2016 Anzahl	813 135	399 282	18 377	380 905	26 865 184	7 992 805	8 234 163	2 432 729	868 575	1 329 476
2016 gewichtet	—	—	—	—	—	115 295	116 610	34 020	12 481	18 935
2011 Anzahl	808 057	382 236	20 353	361 883	26 146 683	8 962 874	8 802 797	3 908 309	824 585	837 172
2011 gewichtet	—	—	—	—	—	124 986	121 599	53 625	11 417	11 738
2016 %	—	49,1	4,6	95,4	—	30,3	30,6	8,9	3,3	5,0
2011 %	—	47,3	5,3	94,7	—	34,5	33,6	14,8	3,2	3,2
531 Landkreis Gießen										
2016 Anzahl	205 517	102 573	4 770	97 803	7 553 816	1 825 296	2 156 195	813 803	x	384 907
2016 gewichtet	—	—	—	—	—	23 633	27 917	10 537	x	4 984
2011 Anzahl	199 247	95 664	5 168	90 496	6 966 383	2 034 344	2 334 231	1 165 340	174 912	241 680
2011 gewichtet	—	—	—	—	—	26 427	30 323	15 138	2 272	3 140
2016 %	—	49,9	4,7	95,3	—	24,2	28,5	10,8	x	5,1
2011 %	—	48,0	5,4	94,6	—	29,2	33,5	16,7	2,5	3,5

2016 und 2011 in den Landkreisen

Von den gültigen Stimmen entfielen auf												Merkmal	
AfD	PIRA-TEN	FREIE WÄHLER	NPD	REP	ALFA	EINHEIT	Wähler-gruppen (Seite 363)	darunter		Tier-schutz-partei	APPD		
								FREIE WÄHLER	DIE LINKE				
436 Main-Taunus-Kreis													
889 789	x	x	x	x	x	x	674 382	400 273	264 729	x	x	2016 Anzahl	
11 558	x	x	x	x	x	x	8 760	5 200	3 439	x	x	2016 gewichtet	
x	x	x	x	x	x	x	577 274	313 615	166 136	x	x	2011 Anzahl	
x	x	x	x	x	x	x	7 418	4 030	2 135	x	x	2011 gewichtet	
12,7	x	x	x	x	x	x	9,6	5,7	3,8	x	x	2016 %	
x	x	x	x	x	x	x	9,0	4,9	2,6	x	x	2011 %	
437 Odenwaldkreis													
224 453	x	x	x	x	x	x	244 330	244 330	x	x	x	2016 Anzahl	
4 774	x	x	x	x	x	x	5 197	5 197	x	x	x	2016 gewichtet	
x	x	x	x	42 293	x	x	303 674	303 674	x	x	x	2011 Anzahl	
x	x	x	x	897	x	x	6 440	6 440	x	x	x	2011 gewichtet	
12,6	x	x	x	x	x	x	13,7	13,7	x	x	x	2016 %	
x	x	x	x	2,4	x	x	17,5	17,5	x	x	x	2011 %	
438 Landkreis Offenbach													
1 391 789	120 575	x	x	x	x	x	495 846	339 735	x	x	x	2016 Anzahl	
16 579	1 436	x	x	x	x	x	5 907	4 047	x	x	x	2016 gewichtet	
x	222 934	x	x	x	x	x	594 171	594 171	x	x	x	2011 Anzahl	
x	2 690	x	x	x	x	x	7 169	7 169	x	x	x	2011 gewichtet	
14,7	1,3	x	x	x	x	x	5,2	3,6	x	x	x	2016 %	
x	2,5	x	x	x	x	x	6,7	6,7	x	x	x	2011 %	
439 Rheingau-Taunus-Kreis													
576 178	x	x	x	x	x	x	255 922	255 922	x	x	x	2016 Anzahl	
9 951	x	x	x	x	x	x	4 420	4 420	x	x	x	2016 gewichtet	
x	x	x	x	x	x	x	288 559	288 559	x	x	x	2011 Anzahl	
x	x	x	x	x	x	x	4 969	4 969	x	x	x	2011 gewichtet	
13,4	x	x	x	x	x	x	6,0	6,0	x	x	x	2016 %	
x	x	x	x	x	x	x	7,2	7,2	x	x	x	2011 %	
440 Wetteraukreis													
1 079 156	80 834	x	192 778	x	50 981	2 945	671 678	671 678	x	x	x	2016 Anzahl	
13 990	1 048	x	2 499	x	661	38	8 708	8 708	x	x	x	2016 gewichtet	
x	160 928	x	209 457	x	x	x	533 541	533 541	x	x	x	2011 Anzahl	
x	2 080	x	2 707	x	x	x	6 896	6 896	x	x	x	2011 gewichtet	
12,2	0,9	x	2,2	x	0,6	0,0	7,6	7,6	x	x	x	2016 %	
x	1,9	x	2,5	x	x	x	6,4	6,4	x	x	x	2011 %	
Regierungsbezirk Gießen													
3 063 629	189 420	563 232	121 563	x	x	x	2 069 592	1 722 096	347 496	x	x	2016 Anzahl	
42 289	2 464	8 966	1 670	x	x	x	28 174	23 675	4 499	x	x	2016 gewichtet	
x	230 452	x	142 737	106 789	x	x	2 309 955	2 204 869	66 111	x	21 013	2011 Anzahl	
x	3 000	x	1 867	1 394	x	x	31 981	30 616	859	x	274	2011 gewichtet	
11,1	0,6	2,4	0,4	x	x	x	7,4	6,2	1,2	x	x	2016 %	
x	0,8	x	0,5	0,4	x	x	8,8	8,5	0,2	x	0,1	2011 %	
531 Landkreis Gießen													
1 091 178	128 403	x	x	x	x	x	1 154 034	806 538	347 496	x	x	2016 Anzahl	
14 128	1 662	x	x	x	x	x	14 942	10 443	4 499	x	x	2016 gewichtet	
x	136 250	x	x	x	x	x	879 626	774 540	66 111	x	x	2011 Anzahl	
x	1 770	x	x	x	x	x	11 427	10 062	859	x	x	2011 gewichtet	
14,4	1,7	x	x	x	x	x	15,3	10,7	4,6	x	x	2016 %	
x	2,0	x	x	x	x	x	12,6	11,1	0,9	x	x	2011 %	

10. Ergebnisse der Kreiswahlen

Merkmal	Wahlbe- rechtigte	Wählerinnen und Wähler ---- Wahlbe- teiligung	Abgegebene Stimmzettel		Gültige Stimmen					
			ungültig	gültig		CDU	SPD	GRÜNE	DIE LINKE	FDP
532 Lahn-Dill-Kreis										
2016 Anzahl	197 094	87 791	4 468	83 323	6 064 694	1 894 774	1 811 182	503 006	194 609	325 892
2016 gewichtet	—	—	—	—	—	26 032	24 884	6 911	2 674	4 477
2011 Anzahl	197 184	81 505	4 454	77 051	5 891 556	2 045 836	1 941 080	799 559	159 730	180 868
2011 gewichtet	—	—	—	—	—	26 756	25 386	10 457	2 089	2 365
2016 %	—	44,5	5,1	94,9	—	31,2	29,9	8,3	3,2	5,4
2011 %	—	41,3	5,5	94,5	—	34,7	32,9	13,6	2,7	3,1
533 Landkreis Limburg-Weilburg										
2016 Anzahl	134 353	67 270	2 867	64 403	4 064 594	1 569 958	1 135 067	286 513	135 823	244 215
2016 gewichtet	—	—	—	—	—	24 876	17 985	4 540	2 152	3 870
2011 Anzahl	133 960	63 185	3 263	59 922	3 919 787	1 706 897	1 179 288	495 129	102 063	124 449
2011 gewichtet	—	—	—	—	—	26 093	18 028	7 569	1 560	1 902
2016 %	—	50,1	4,3	95,7	—	38,6	27,9	7,0	3,3	6,0
2011 %	—	47,2	5,2	94,8	—	43,5	30,1	12,6	2,6	3,2
534 Landkreis Marburg-Biedenkopf										
2016 Anzahl	189 127	92 072	3 850	88 222	6 720 075	1 827 756	2 349 806	639 562	440 100	260 128
2016 gewichtet	—	—	—	—	—	23 995	30 849	8 396	5 778	3 415
2011 Anzahl	188 467	94 363	4 673	89 690	6 870 060	2 298 232	2 491 048	1 127 563	298 459	178 035
2011 gewichtet	—	—	—	—	—	30 004	32 521	14 721	3 896	2 324
2016 %	—	48,7	4,2	95,8	—	27,2	35,0	9,5	6,5	3,9
2011 %	—	50,1	5,0	95,0	—	33,5	36,3	16,4	4,3	2,6
535 Vogelsbergkreis										
2016 Anzahl	87 044	49 576	2 422	47 154	2 462 005	875 021	781 913	189 845	98 043	114 334
2016 gewichtet	—	—	—	—	—	16 759	14 976	3 636	1 878	2 190
2011 Anzahl	89 199	47 519	2 795	44 724	2 498 897	877 565	857 150	320 718	89 421	112 140
2011 gewichtet	—	—	—	—	—	15 706	15 341	5 740	1 600	2 007
2016 %	—	57,0	4,9	95,1	—	35,5	31,8	7,7	4,0	4,6
2011 %	—	53,3	5,9	94,1	—	35,1	34,3	12,8	3,6	4,5
Regierungsbezirk Kassel										
2016 Anzahl	821 543	438 082	20 613	417 469	28 057 920	8 616 824	9 434 111	2 200 985	706 721	1 515 354
2016 gewichtet	—	—	—	—	—	127 655	141 413	32 455	10 713	22 681
2011 Anzahl	825 552	435 176	25 896	409 280	28 095 547	9 624 553	10 681 832	3 796 647	619 001	1 091 695
2011 gewichtet	—	—	—	—	—	139 187	156 842	54 710	9 235	16 147
2016 %	—	53,3	4,7	95,3	—	30,6	33,9	7,8	2,6	5,4
2011 %	—	52,7	6,0	94,0	—	34,0	38,3	13,4	2,3	3,9
631 Landkreis Fulda										
2016 Anzahl	173 644	94 696	3 613	91 083	6 631 007	3 085 017	1 027 276	534 629	x	365 226
2016 gewichtet	—	—	—	—	—	42 376	14 111	7 344	x	5 017
2011 Anzahl	170 459	87 208	4 389	82 819	6 238 687	3 306 014	1 190 472	901 382	x	229 807
2011 gewichtet	—	—	—	—	—	43 888	15 804	11 966	x	3 051
2016 %	—	54,5	3,8	96,2	—	46,5	15,5	8,1	x	5,5
2011 %	—	51,2	5,0	95,0	—	53,0	19,1	14,4	x	3,7
632 Landkreis Hersfeld-Rotenburg										
2016 Anzahl	97 416	52 496	2 507	49 989	2 803 700	840 508	1 033 376	166 497	77 617	144 005
2016 gewichtet	—	—	—	—	—	14 986	18 425	2 969	1 384	2 568
2011 Anzahl	98 879	51 399	3 017	48 382	2 743 234	936 624	1 177 128	279 786	68 831	97 864
2011 gewichtet	—	—	—	—	—	16 519	20 761	4 935	1 214	1 726
2016 %	—	53,9	4,8	95,2	—	30,0	36,9	5,9	2,8	5,1
2011 %	—	52,0	5,9	94,1	—	34,1	42,9	10,2	2,5	3,6

2016 und 2011 in den Landkreisen

Von den gültigen Stimmen entfielen auf												Merkmal	
AfD	PIRA-TEN	FREIE WÄHLER	NPD	REP	ALFA	EINHEIT	Wähler-gruppen (Seite 363)	darunter		Tier-schutz-partei	APPD		
								FREIE WÄHLER	DIE LINKE				
532 Lahn-Dill-Kreis													
608 555	x	x	121 563	x	x	x	605 113	605 113	x	x	x	2016 Anzahl	
8 361	x	x	1 670	x	x	x	8 314	8 314	x	x	x	2016 gewichtet	
x	x	x	142 737	x	x	x	621 746	621 746	x	x	x	2011 Anzahl	
x	x	x	1 867	x	x	x	8 131	8 131	x	x	x	2011 gewichtet	
10,0	x	x	2,0	x	x	x	10,0	10,0	x	x	x	2016 %	
x	x	x	2,4	x	x	x	10,6	10,6	x	x	x	2011 %	
533 Landkreis Limburg-Weilburg													
382 573	x	x	x	x	x	x	310 445	310 445	x	x	x	2016 Anzahl	
6 062	x	x	x	x	x	x	4 919	4 919	x	x	x	2016 gewichtet	
x	x	x	x	x	x	x	311 961	311 961	x	x	x	2011 Anzahl	
x	x	x	x	x	x	x	4 769	4 769	x	x	x	2011 gewichtet	
9,4	x	x	x	x	x	x	7,6	7,6	x	x	x	2016 %	
x	x	x	x	x	x	x	8,0	8,0	x	x	x	2011 %	
534 Landkreis Marburg-Biedenkopf													
839 358	61 017	302 348	x	x	x	x	x	x	x	x	x	2016 Anzahl	
11 019	801	3 969	x	x	x	x	x	x	x	x	x	2016 gewichtet	
x	94 202	x	x	106 789	x	x	254 719	254 719	x	x	21 013	2011 Anzahl	
x	1 230	x	x	1 394	x	x	3 325	3 325	x	x	274	2011 gewichtet	
12,5	0,9	4,5	x	x	x	x	x	x	x	x	x	2016 %	
x	1,4	x	x	1,6	x	x	3,7	3,7	x	x	0,3	2011 %	
535 Vogelsbergkreis													
141 965	x	260 884	x	x	x	x	x	x	x	x	x	2016 Anzahl	
2 719	x	4 997	x	x	x	x	x	x	x	x	x	2016 gewichtet	
x	x	x	x	x	x	x	241 903	241 903	x	x	x	2011 Anzahl	
x	x	x	x	x	x	x	4 329	4 329	x	x	x	2011 gewichtet	
5,8	x	10,6	x	x	x	x	x	x	x	x	x	2016 %	
x	x	x	x	x	x	x	9,7	9,7	x	x	x	2011 %	
Regierungsbezirk Kassel													
3 061 704	68 538	x	x	64 215	x	x	2 389 468	1 784 849	183 197	x	x	2016 Anzahl	
44 645	1 050	x	x	882	x	x	35 974	27 669	2 516	x	x	2016 gewichtet	
x	136 218	x	x	161 684	x	x	1 870 009	1 716 140	116 229	113 908	x	2011 Anzahl	
x	1 855	x	x	2 253	x	x	27 581	25 409	1 543	1 471	x	2011 gewichtet	
10,7	0,3	x	x	0,2	x	x	8,6	6,6	0,6	x	x	2016 %	
x	0,5	x	x	0,6	x	x	6,7	6,2	0,4	0,4	x	2011 %	
631 Landkreis Fulda													
950 025	x	x	x	64 215	x	x	604 619	x	183 197	x	x	2016 Anzahl	
13 049	x	x	x	882	x	x	8 305	x	2 516	x	x	2016 gewichtet	
x	x	x	x	102 943	x	x	508 069	391 840	116 229	x	x	2011 Anzahl	
x	x	x	x	1 367	x	x	6 745	5 202	1 543	x	x	2011 gewichtet	
14,3	x	x	x	1,0	x	x	9,1	x	2,8	x	x	2016 %	
x	x	x	x	1,7	x	x	8,1	6,3	1,9	x	x	2011 %	
632 Landkreis Hersfeld-Rotenburg													
348 310	x	x	x	x	x	x	193 387	193 387	x	x	x	2016 Anzahl	
6 210	x	x	x	x	x	x	3 448	3 448	x	x	x	2016 gewichtet	
x	x	x	x	x	x	x	183 001	158 848	x	x	x	2011 Anzahl	
x	x	x	x	x	x	x	3 228	2 802	x	x	x	2011 gewichtet	
12,4	x	x	x	x	x	x	6,9	6,9	x	x	x	2016 %	
x	x	x	x	x	x	x	6,7	5,8	x	x	x	2011 %	

10. Ergebnisse der Kreiswahlen

Merkmal	Wahlbe- rechtigte	Wählerinnen und Wähler ----- Wahlbe- teiligung	Abgegebene Stimmzettel		Gültige Stimmen					
			ungültig	gültig		CDU	SPD	GRÜNE	DIE LINKE	FDP
633 Landkreis Kassel										
2016 Anzahl	192 647	100 032	5 212	94 820	7 151 760	1 628 627	3 171 087	618 357	278 122	291 616
2016 gewichtet	—	—	—	—	—	21 593	42 043	8 198	3 687	3 866
2011 Anzahl	193 043	101 309	6 596	94 713	7 335 798	1 922 504	3 519 800	1 065 083	216 420	172 242
2011 gewichtet	—	—	—	—	—	24 822	45 444	13 751	2 794	2 224
2016 %	—	51,9	5,2	94,8	—	22,8	44,3	8,6	3,9	4,1
2011 %	—	52,5	6,5	93,5	—	26,2	48,0	14,5	3,0	2,3
634 Schwalm-Eder-Kreis										
2016 Anzahl	146 477	81 741	4 171	77 570	5 048 785	1 201 117	1 953 935	368 620	138 843	317 362
2016 gewichtet	—	—	—	—	—	18 454	30 020	5 664	2 133	4 876
2011 Anzahl	148 262	82 807	5 551	77 256	5 140 637	1 420 737	2 268 293	663 610	156 282	247 695
2011 gewichtet	—	—	—	—	—	21 352	34 089	9 973	2 349	3 722
2016 %	—	55,8	5,1	94,9	—	23,8	38,7	7,3	2,8	6,3
2011 %	—	55,9	6,7	93,3	—	27,6	44,1	12,9	3,0	4,8
635 Landkreis Waldeck-Frankenberg										
2016 Anzahl	127 941	64 506	2 618	61 888	4 054 936	1 135 410	1 259 746	333 378	105 132	281 031
2016 gewichtet	—	—	—	—	—	17 329	19 227	5 088	1 605	4 289
2011 Anzahl	129 635	66 205	3 512	62 693	4 155 348	1 270 503	1 432 417	593 175	94 302	247 189
2011 gewichtet	—	—	—	—	—	19 168	21 611	8 949	1 423	3 729
2016 %	—	50,4	4,1	95,9	—	28,0	31,1	8,2	2,6	6,9
2011 %	—	51,1	5,3	94,7	—	30,6	34,5	14,3	2,3	5,9
636 Werra-Meißner-Kreis										
2016 Anzahl	83 418	44 611	2 492	42 119	2 367 732	726 145	988 691	179 504	107 007	116 114
2016 gewichtet	—	—	—	—	—	12 917	17 588	3 193	1 904	2 066
2011 Anzahl	85 274	46 248	2 831	43 417	2 481 843	768 171	1 093 722	293 611	83 166	96 898
2011 gewichtet	—	—	—	—	—	13 438	19 133	5 136	1 455	1 695
2016 %	—	53,5	5,6	94,4	—	30,7	41,8	7,6	4,5	4,9
2011 %	—	54,2	6,1	93,9	—	31,0	44,1	11,8	3,4	3,9

2016 und 2011 in den Landkreisen

Von den gültigen Stimmen entfielen auf												Merkmal
AfD	PIRA-TEN	FREIE WÄHLER	NPD	REP	ALFA	EINHEIT	Wähler-gruppen (Seite 363)	darunter		Tier-schutz-partei	APPD	
								FREIE WÄHLER	DIE LINKE			
633 Landkreis Kassel												
788 439	x	x	x	x	x	x	375 512	375 512	x	x	x	2016 Anzahl
10 453	x	x	x	x	x	x	4 979	4 979	x	x	x	2016 gewichtet
x	91 718	x	x	x	x	x	234 123	234 123	x	113 908	x	2011 Anzahl
x	1 184	x	x	x	x	x	3 023	3 023	x	1 471	x	2011 gewichtet
11,0	x	x	x	x	x	x	5,3	5,3	x	x	x	2016 %
x	1,3	x	x	x	x	x	3,2	3,2	x	1,6	x	2011 %
634 Schwalm-Eder-Kreis												
517 054	42 448	x	x	x	x	x	509 406	509 406	x	x	x	2016 Anzahl
7 944	652	x	x	x	x	x	7 827	7 827	x	x	x	2016 gewichtet
x	x	x	x	x	x	x	384 020	370 533	x	x	x	2011 Anzahl
x	x	x	x	x	x	x	5 772	5 569	x	x	x	2011 gewichtet
10,2	0,8	x	x	x	x	x	10,1	10,1	x	x	x	2016 %
x	x	x	x	x	x	x	7,5	7,2	x	x	x	2011 %
635 Landkreis Waldeck-Frankenberg												
457 876	26 090	x	x	x	x	x	456 273	456 273	x	x	x	2016 Anzahl
6 988	398	x	x	x	x	x	6 964	6 964	x	x	x	2016 gewichtet
x	44 500	x	x	58 741	x	x	414 521	414 521	x	x	x	2011 Anzahl
x	671	x	x	886	x	x	6 254	6 254	x	x	x	2011 gewichtet
11,3	0,6	x	x	x	x	x	11,3	11,3	x	x	x	2016 %
x	1,1	x	x	1,4	x	x	10,0	10,0	x	x	x	2011 %
636 Werra-Meißner-Kreis												
x	x	x	x	x	x	x	250 271	250 271	x	x	x	2016 Anzahl
x	x	x	x	x	x	x	4 452	4 452	x	x	x	2016 gewichtet
x	x	x	x	x	x	x	146 275	146 275	x	x	x	2011 Anzahl
x	x	x	x	x	x	x	2 559	2 559	x	x	x	2011 gewichtet
x	x	x	x	x	x	x	10,6	10,6	x	x	x	2016 %
x	x	x	x	x	x	x	5,9	5,9	x	x	x	2011 %

11. Ergebnisse der Kreiswahlen

Merkmal	Wahlbe- rechtigte	Wählerinnen und Wähler ---- Wahlbe- teiligung	Abgegebene Stimmzettel		Gültige Stimmen					
			ungültig	gültig		CDU	SPD	GRÜNE	DIE LINKE	FDP
Land Hessen										
2016 Anzahl	3 673 847	1 840 527	89 316	1 751 211	123 682 636	37 392 588	36 364 080	12 279 968	3 448 334	7 601 193
2016 gewichtet	—	—	—	—	—	530 335	517 409	172 574	49 209	107 527
2011 Anzahl	3 608 219	1 773 795	99 684	1 674 111	120 279 246	41 906 151	39 429 870	20 259 967	2 897 358	4 638 595
2011 gewichtet	—	—	—	—	—	580 975	552 149	280 354	40 460	65 046
2016 %	—	50,1	4,9	95,1	—	30,3	29,5	9,9	2,8	6,1
2011 %	—	49,2	5,6	94,4	—	34,7	33,0	16,7	2,4	3,9
Regierungsbezirk Darmstadt										
2016 Anzahl	2 039 169	1 003 163	50 326	952 837	68 759 532	20 782 959	18 695 806	7 646 254	1 873 038	4 756 363
2016 gewichtet	—	—	—	—	—	287 385	259 385	106 099	26 015	65 910
2011 Anzahl	1 974 610	956 383	53 435	902 948	66 037 016	23 318 724	19 945 241	12 555 011	1 453 772	2 709 728
2011 gewichtet	—	—	—	—	—	316 802	273 708	172 019	19 808	37 161
2016 %	—	49,2	5,0	95,0	—	30,2	27,2	11,1	2,7	6,9
20011%	—	48,4	5,6	94,4	—	35,1	30,3	19,1	2,2	4,1
431 Landkreis Bergstraße										
2016 Anzahl	212 006	100 957	4 721	96 236	6 433 825	2 126 094	1 538 236	714 780	199 127	444 886
2016 gewichtet	—	—	—	—	—	31 802	23 009	10 692	2 979	6 655
2011 Anzahl	206 614	101 821	5 816	96 005	7 296 004	2 688 437	2 127 690	1 413 816	160 832	275 512
2011 gewichtet	—	—	—	—	—	35 376	27 997	18 604	2 116	3 625
2016 %	—	47,6	4,7	95,3	—	33,0	23,9	11,1	3,1	6,9
2011 %	—	49,3	5,7	94,3	—	36,8	29,2	19,4	2,2	3,8
431001 Abtsteinach										
2016 Anzahl	1 982	1 102	52	1 050	69 738	27 202	9 584	4 208	1 368	2 598
2016 gewichtet	—	—	—	—	—	410	144	63	21	39
2011 Anzahl	2 044	1 412	84	1 328	100 106	36 555	18 686	12 869	915	2 916
2011 gewichtet	—	—	—	—	—	485	248	171	12	39
2016 %	—	55,6	4,7	95,3	—	39,0	13,7	6,0	2,0	3,7
2011 %	—	69,1	5,9	94,1	—	36,5	18,7	12,9	0,9	2,9
431002 Bensheim, Stadt										
2016 Anzahl	31 845	15 601	617	14 984	1 021 571	346 375	192 408	161 325	34 503	78 671
2016 gewichtet	—	—	—	—	—	5 080	2 822	2 366	506	1 154
2011 Anzahl	30 912	14 508	787	13 721	1 064 279	384 645	258 008	272 575	24 028	38 576
2011 gewichtet	—	—	—	—	—	4 959	3 326	3 514	310	497
2016 %	—	49,0	4,0	96,0	—	33,9	18,8	15,8	3,4	7,7
2011 %	—	46,9	5,4	94,6	—	36,1	24,2	25,6	2,3	3,6
431003 Biblis										
2016 Anzahl	7 239	3 601	233	3 368	211 176	78 015	45 101	16 423	4 318	11 543
2016 gewichtet	—	—	—	—	—	1 244	719	262	69	184
2011 Anzahl	7 124	3 418	233	3 185	242 818	101 681	55 525	43 792	5 254	7 518
2011 gewichtet	—	—	—	—	—	1 334	728	574	69	99
2016 %	—	49,7	6,5	93,5	—	36,9	21,4	7,8	2,0	5,5
2011 %	—	48,0	6,8	93,2	—	41,9	22,9	18,0	2,2	3,1
431004 Birkenau										
2016 Anzahl	7 922	4 014	196	3 818	257 516	73 927	64 490	33 668	7 606	21 452
2016 gewichtet	—	—	—	—	—	1 096	956	499	113	318
2011 Anzahl	8 029	4 223	280	3 943	300 857	95 434	84 709	65 351	5 440	14 069
2011 gewichtet	—	—	—	—	—	1 251	1 110	856	71	184
2016 %	—	50,7	4,9	95,1	—	28,7	25,0	13,1	3,0	8,3
2011 %	—	52,6	6,6	93,4	—	31,7	28,2	21,7	1,8	4,7

2016 und 2011 nach Gemeinden

Von den gültigen Stimmen entfielen auf												Merkmal	
AfD	PIRA-TEN	FREIE WÄHLER	NPD	REP	ALFA	EINHEIT	Wähler-gruppen (Seite 363)	darunter		Tier-schutz-partei	APPD		
								FREIE WÄHLER	DIE LINKE				
Land Hessen													
15 416 020	743 940	563 232	422 081	222 545	74 130	2 945	9 151 580	7 287 664	1 066 451	x	x	2016 Anzahl	
215 275	10 081	8 966	5 493	2 932	1 004	38	130 368	105 008	14 469	x	x	2016 gewichtet	
x	1 300 462	x	504 100	742 308	x	x	8 403 576	7 599 576	562 187	175 846	21 013	2011 Anzahl	
x	17 071	x	6 420	10 195	x	x	118 781	107 701	7 693	2 386	274	2011 gewichtet	
12,3	0,6	0,5	0,3	0,2	0,1	0,0	7,4	6,0	0,8	x	x	2016 %	
x	1,0	x	0,4	0,6	x	x	7,1	6,4	0,5	0,1	0,0	2011 %	
Regierungsbezirk Darmstadt													
9 290 687	485 982	x	300 518	158 330	74 130	2 945	4 692 520	3 780 719	535 758	x	x	2016 Anzahl	
128 341	6 567	x	3 823	2 050	1 004	38	66 220	53 664	7 453	x	x	2016 gewichtet	
x	933 792	x	361 363	473 835	x	x	4 223 612	3 678 567	379 847	61 938	x	2011 Anzahl	
x	12 216	x	4 553	6 548	x	x	59 219	51 676	5 291	915	x	2011 gewichtet	
13,5	0,7	x	0,4	0,2	0,1	0,0	6,9	5,6	0,8	x	x	2016 %	
x	1,4	x	0,5	0,7	x	x	6,6	5,7	0,6	0,1	x	2011 %	
431 Landkreis Bergstraße													
1 024 167	62 363	x	x	x	x	x	324 172	304 173	x	x	x	2016 Anzahl	
15 319	933	x	x	x	x	x	4 849	4 550	x	x	x	2016 gewichtet	
x	95 691	x	x	164 937	x	x	369 089	369 089	x	x	x	2011 Anzahl	
x	1 259	x	x	2 170	x	x	4 857	4 857	x	x	x	2011 gewichtet	
15,9	1,0	x	x	x	x	x	5,0	4,7	x	x	x	2016 %	
x	1,3	x	x	2,3	x	x	5,1	5,1	x	x	x	2011 %	
431001 Abtsteinach													
8 458	395	x	x	x	x	x	15 925	15 906	x	x	x	2016 Anzahl	
127	6	x	x	x	x	x	240	239	x	x	x	2016 gewichtet	
x	490	x	x	1 711	x	x	25 964	25 964	x	x	x	2011 Anzahl	
x	7	x	x	23	x	x	344	344	x	x	x	2011 gewichtet	
12,1	0,6	x	x	x	x	x	22,8	22,8	x	x	x	2016 %	
x	0,5	x	x	1,7	x	x	25,9	25,9	x	x	x	2011 %	
431002 Bensheim, Stadt													
152 867	10 018	x	x	x	x	x	45 404	44 462	x	x	x	2016 Anzahl	
2 242	147	x	x	x	x	x	666	652	x	x	x	2016 gewichtet	
x	16 133	x	x	19 753	x	x	50 561	50 561	x	x	x	2011 Anzahl	
x	208	x	x	255	x	x	652	652	x	x	x	2011 gewichtet	
15,0	1,0	x	x	x	x	x	4,4	4,4	x	x	x	2016 %	
x	1,5	x	x	1,9	x	x	4,8	4,8	x	x	x	2011 %	
431003 Biblis													
35 252	3 700	x	x	x	x	x	16 824	7 865	x	x	x	2016 Anzahl	
562	59	x	x	x	x	x	268	125	x	x	x	2016 gewichtet	
x	3 134	x	x	8 881	x	x	17 033	17 033	x	x	x	2011 Anzahl	
x	41	x	x	116	x	x	223	223	x	x	x	2011 gewichtet	
16,7	1,8	x	x	x	x	x	8,0	3,7	x	x	x	2016 %	
x	1,3	x	x	3,7	x	x	7,0	7,0	x	x	x	2011 %	
431004 Birkenau													
37 626	3 360	x	x	x	x	x	15 387	15 171	x	x	x	2016 Anzahl	
558	50	x	x	x	x	x	228	225	x	x	x	2016 gewichtet	
x	5 164	x	x	9 575	x	x	21 115	21 115	x	x	x	2011 Anzahl	
x	68	x	x	125	x	x	277	277	x	x	x	2011 gewichtet	
14,6	1,3	x	x	x	x	x	6,0	5,9	x	x	x	2016 %	
x	1,7	x	x	3,2	x	x	7,0	7,0	x	x	x	2011 %	

11. Ergebnisse der Kreiswahlen

Merkmal	Wahlbe- rechtigte	Wählerinnen und Wähler ---- Wahlbe- teiligung	Abgegebene Stimmzettel		Gültige Stimmen					
			ungültig	gültig		CDU	SPD	GRÜNE	DIE LINKE	FDP
431005 Bürstadt, Stadt										
2016 Anzahl	13 046	6 263	304	5 959	393 425	143 302	89 310	35 847	10 736	23 014
2016 gewichtet	—	—	—	—	—	2 171	1 353	543	163	349
2011 Anzahl	12 413	5 918	326	5 592	423 461	182 293	109 419	76 304	8 685	22 892
2011 gewichtet	—	—	—	—	—	2 407	1 445	1 008	115	302
2016 %	—	48,0	4,9	95,1	—	36,4	22,7	9,1	2,7	5,8
2011 %	—	47,7	5,5	94,5	—	43,0	25,8	18,0	2,1	5,4
431006 Einhausen										
2016 Anzahl	5 141	2 751	114	2 637	175 006	68 037	37 888	24 306	3 254	10 635
2016 gewichtet	—	—	—	—	—	1 025	571	366	49	160
2011 Anzahl	4 999	2 696	156	2 540	194 049	75 040	44 936	48 234	2 729	6 037
2011 gewichtet	—	—	—	—	—	982	588	631	36	79
2016 %	—	53,5	4,1	95,9	—	38,9	21,6	13,9	1,9	6,1
2011 %	—	53,9	5,8	94,2	—	38,7	23,2	24,9	1,4	3,1
431007 Fürth										
2016 Anzahl	8 287	4 028	204	3 824	251 916	104 650	43 423	18 360	6 728	8 636
2016 gewichtet	—	—	—	—	—	1 589	659	279	102	131
2011 Anzahl	8 217	4 253	253	4 000	301 786	134 422	62 655	44 424	4 984	5 840
2011 gewichtet	—	—	—	—	—	1 782	830	589	66	77
2016 %	—	48,6	5,1	94,9	—	41,5	17,2	7,3	2,7	3,4
2011 %	—	51,8	5,9	94,1	—	44,5	20,8	14,7	1,7	1,9
431008 Gornheimertal										
2016 Anzahl	3 364	1 318	94	1 224	82 360	28 527	15 042	8 467	3 100	5 814
2016 gewichtet	—	—	—	—	—	424	224	126	46	86
2011 Anzahl	3 313	1 441	117	1 324	96 974	36 254	22 775	16 843	2 632	2 613
2011 gewichtet	—	—	—	—	—	495	311	230	36	36
2016 %	—	39,2	7,1	92,9	—	34,6	18,3	10,3	3,8	7,1
2011 %	—	43,5	8,1	91,9	—	37,4	23,5	17,4	2,7	2,7
431009 Grasellenbach										
2016 Anzahl	3 108	1 542	67	1 475	98 854	29 077	26 112	7 630	2 454	4 461
2016 gewichtet	—	—	—	—	—	434	390	114	37	67
2011 Anzahl	2 992	1 548	73	1 475	111 826	40 735	35 520	15 593	2 190	2 218
2011 gewichtet	—	—	—	—	—	537	469	206	29	29
2016 %	—	49,6	4,3	95,7	—	29,4	26,4	7,7	2,5	4,5
2011 %	—	51,7	4,7	95,3	—	36,4	31,8	13,9	2,0	2,0
431010 Groß-Rohrheim										
2016 Anzahl	3 070	1 657	72	1 585	103 328	18 920	37 048	8 775	2 273	3 465
2016 gewichtet	—	—	—	—	—	290	568	135	35	53
2011 Anzahl	3 021	1 637	76	1 561	116 569	25 082	41 793	19 799	1 911	2 469
2011 gewichtet	—	—	—	—	—	336	560	265	26	33
2016 %	—	54,0	4,3	95,7	—	18,3	35,9	8,5	2,2	3,4
2011 %	—	54,2	4,6	95,4	—	21,5	35,9	17,0	1,6	2,1
431011 Heppenheim (Bergstraße), Kreisstadt										
2016 Anzahl	20 007	9 416	430	8 986	601 257	215 121	124 837	74 125	25 808	48 160
2016 gewichtet	—	—	—	—	—	3 215	1 866	1 108	386	720
2011 Anzahl	19 506	10 902	586	10 316	783 348	308 613	216 708	147 235	16 820	38 451
2011 gewichtet	—	—	—	—	—	4 064	2 854	1 939	222	506
2016 %	—	47,1	4,6	95,4	—	35,8	20,8	12,3	4,3	8,0
2011 %	—	55,9	5,4	94,6	—	39,4	27,7	18,8	2,1	4,9

2016 und 2011 nach Gemeinden

Von den gültigen Stimmen entfielen auf												Merkmal
AfD	PIRA-TEN	FREIE WÄHLER	NPD	REP	ALFA	EINHEIT	Wähler-gruppen (Seite 363)	darunter		Tier-schutz-partei	APPD	
								FREIE WÄHLER	DIE LINKE			
431005 Bürstadt, Stadt												
74 088	3 491	x	x	x	x	x	13 637	12 381	x	x	x	2016 Anzahl
1 122	53	x	x	x	x	x	207	188	x	x	x	2016 gewichtet
x	5 154	x	x	10 717	x	x	7 997	7 997	x	x	x	2011 Anzahl
x	68	x	x	142	x	x	106	106	x	x	x	2011 gewichtet
18,8	0,9	x	x	x	x	x	3,5	3,1	x	x	x	2016 %
x	1,2	x	x	2,5	x	x	1,9	1,9	x	x	x	2011 %
431006 Einhausen												
22 000	1 512	x	x	x	x	x	7 374	7 001	x	x	x	2016 Anzahl
331	23	x	x	x	x	x	111	105	x	x	x	2016 gewichtet
x	2 798	x	x	2 894	x	x	11 381	11 381	x	x	x	2011 Anzahl
x	37	x	x	38	x	x	149	149	x	x	x	2011 gewichtet
12,6	0,9	x	x	x	x	x	4,2	4,0	x	x	x	2016 %
x	1,4	x	x	1,5	x	x	5,9	5,9	x	x	x	2011 %
431007 Fürth												
35 521	2 605	x	x	x	x	x	31 993	31 651	x	x	x	2016 Anzahl
539	40	x	x	x	x	x	486	480	x	x	x	2016 gewichtet
x	3 917	x	x	7 189	x	x	38 355	38 355	x	x	x	2011 Anzahl
x	52	x	x	95	x	x	508	508	x	x	x	2011 gewichtet
14,1	1,0	x	x	x	x	x	12,7	12,6	x	x	x	2016 %
x	1,3	x	x	2,4	x	x	12,7	12,7	x	x	x	2011 %
431008 Gornheimertal												
17 161	367	x	x	x	x	x	3 882	3 779	x	x	x	2016 Anzahl
255	5	x	x	x	x	x	58	56	x	x	x	2016 gewichtet
x	1 449	x	x	4 082	x	x	10 326	10 326	x	x	x	2011 Anzahl
x	20	x	x	56	x	x	141	141	x	x	x	2011 gewichtet
20,8	0,4	x	x	x	x	x	4,7	4,6	x	x	x	2016 %
x	1,5	x	x	4,2	x	x	10,6	10,6	x	x	x	2011 %
431009 Grasellenbach												
16 877	851	x	x	x	x	x	11 392	10 527	x	x	x	2016 Anzahl
252	13	x	x	x	x	x	170	157	x	x	x	2016 gewichtet
x	1 433	x	x	2 075	x	x	12 062	12 062	x	x	x	2011 Anzahl
x	19	x	x	27	x	x	159	159	x	x	x	2011 gewichtet
17,1	0,9	x	x	x	x	x	11,5	10,6	x	x	x	2016 %
x	1,3	x	x	1,9	x	x	10,8	10,8	x	x	x	2011 %
431010 Groß-Rohrheim												
14 551	1 256	x	x	x	x	x	17 040	16 066	x	x	x	2016 Anzahl
223	19	x	x	x	x	x	261	246	x	x	x	2016 gewichtet
x	1 140	x	x	2 022	x	x	22 353	22 353	x	x	x	2011 Anzahl
x	15	x	x	27	x	x	299	299	x	x	x	2011 gewichtet
14,1	1,2	x	x	x	x	x	16,5	15,5	x	x	x	2016 %
x	1,0	x	x	1,7	x	x	19,2	19,2	x	x	x	2011 %
431011 Heppenheim (Bergstraße), Kreisstadt												
83 623	6 708	x	x	x	x	x	22 875	22 079	x	x	x	2016 Anzahl
1 250	100	x	x	x	x	x	342	330	x	x	x	2016 gewichtet
x	12 130	x	x	16 874	x	x	26 517	26 517	x	x	x	2011 Anzahl
x	160	x	x	222	x	x	349	349	x	x	x	2011 gewichtet
13,9	1,1	x	x	x	x	x	3,8	3,7	x	x	x	2016 %
x	1,5	x	x	2,2	x	x	3,4	3,4	x	x	x	2011 %

11. Ergebnisse der Kreiswahlen

Merkmal	Wahlbe- rechtigte	Wählerinnen und Wähler ---- Wahlbe- teiligung	Abgegebene Stimmzettel		Gültige Stimmen					
			ungültig	gültig		CDU	SPD	GRÜNE	DIE LINKE	FDP
431012 Hirschhorn (Neckar), Stadt										
2016 Anzahl	2 735	1 396	86	1 310	86 767	30 463	21 676	9 208	3 906	4 470
2016 gewichtet	—	—	—	—	—	460	327	139	59	67
2011 Anzahl	2 824	1 652	129	1 523	111 511	43 083	38 493	16 084	3 191	2 676
2011 gewichtet	—	—	—	—	—	588	526	220	44	37
2016 %	—	51,0	6,2	93,8	—	35,1	25,0	10,6	4,5	5,2
2011 %	—	58,5	7,8	92,2	—	38,6	34,5	14,4	2,9	2,4
431013 Lampertheim, Stadt										
2016 Anzahl	26 108	10 908	557	10 351	693 525	187 908	219 500	57 930	18 102	65 018
2016 gewichtet	—	—	—	—	—	2 805	3 276	865	270	970
2011 Anzahl	25 206	10 269	618	9 651	733 876	228 373	277 913	128 832	16 765	38 449
2011 gewichtet	—	—	—	—	—	3 003	3 655	1 694	220	506
2016 %	—	41,8	5,1	94,9	—	27,1	31,6	8,4	2,6	9,4
2011 %	—	40,7	6,0	94,0	—	31,1	37,9	17,6	2,3	5,2
431014 Lautertal (Odenwald)										
2016 Anzahl	5 883	3 444	170	3 274	220 056	68 821	64 838	22 761	5 973	11 438
2016 gewichtet	—	—	—	—	—	1 024	965	339	89	170
2011 Anzahl	5 826	3 126	164	2 962	227 311	72 360	89 875	43 596	5 230	5 477
2011 gewichtet	—	—	—	—	—	943	1 171	568	68	71
2016 %	—	58,5	4,9	95,1	—	31,3	29,5	10,3	2,7	5,2
2011 %	—	53,7	5,2	94,8	—	31,8	39,5	19,2	2,3	2,4
431015 Lindenfels, Stadt										
2016 Anzahl	4 082	2 159	116	2 043	139 276	40 520	46 681	12 640	4 902	6 377
2016 gewichtet	—	—	—	—	—	594	685	185	72	94
2011 Anzahl	4 135	2 171	123	2 048	158 413	64 348	48 340	30 751	3 085	4 555
2011 gewichtet	—	—	—	—	—	832	625	398	40	59
2016 %	—	52,9	5,4	94,6	—	29,1	33,5	9,1	3,5	4,6
2011 %	—	52,5	5,7	94,3	—	40,6	30,5	19,4	1,9	2,9
431016 Lorsch, Karolingerstadt										
2016 Anzahl	10 909	5 556	291	5 265	351 290	130 562	74 998	51 144	9 157	22 884
2016 gewichtet	—	—	—	—	—	1 957	1 124	767	137	343
2011 Anzahl	10 349	6 303	414	5 889	442 350	191 806	99 989	99 770	6 864	13 346
2011 gewichtet	—	—	—	—	—	2 554	1 331	1 328	91	178
2016 %	—	50,9	5,2	94,8	—	37,2	21,3	14,6	2,6	6,5
2011 %	—	60,9	6,6	93,4	—	43,4	22,6	22,6	1,6	3,0
431017 Mörlenbach										
2016 Anzahl	8 096	3 865	153	3 712	248 632	91 015	50 667	27 044	7 553	15 054
2016 gewichtet	—	—	—	—	—	1 359	756	404	113	225
2011 Anzahl	7 929	3 744	217	3 527	267 321	108 263	64 488	52 455	5 167	12 204
2011 gewichtet	—	—	—	—	—	1 428	851	692	68	161
2016 %	—	47,7	4,0	96,0	—	36,6	20,4	10,9	3,0	6,1
2011 %	—	47,2	5,8	94,2	—	40,5	24,1	19,6	1,9	4,6
431018 Neckarsteinach, Stadt										
2016 Anzahl	3 106	1 560	73	1 487	99 148	27 427	28 705	13 549	3 701	5 624
2016 gewichtet	—	—	—	—	—	411	431	203	56	84
2011 Anzahl	3 025	1 696	112	1 584	118 677	35 940	38 278	25 786	3 489	2 955
2011 gewichtet	—	—	—	—	—	480	511	344	47	39
2016 %	—	50,2	4,7	95,3	—	27,7	29,0	13,7	3,7	5,7
2011 %	—	56,1	6,6	93,4	—	30,3	32,3	21,7	2,9	2,5

2016 und 2011 nach Gemeinden

Von den gültigen Stimmen entfielen auf												Merkmal	
AfD	PIRA-TEN	FREIE WÄHLER	NPD	REP	ALFA	EINHEIT	Wähler-gruppen (Seite 363)	darunter		Tier-schutz-partei	APPD		
								FREIE WÄHLER	DIE LINKE				
431012 Hirschhorn (Neckar), Stadt													
13 963	518	x	x	x	x	x	2 563	2 458	x	x	x	2016 Anzahl	
211	8	x	x	x	x	x	39	37	x	x	x	2016 gewichtet	
x	1 621	x	x	2 861	x	x	3 502	3 502	x	x	x	2011 Anzahl	
x	22	x	x	39	x	x	48	48	x	x	x	2011 gewichtet	
16,1	0,6	x	x	x	x	x	3,0	2,8	x	x	x	2016 %	
x	1,5	x	x	2,6	x	x	3,1	3,1	x	x	x	2011 %	
431013 Lampertheim, Stadt													
120 747	6 883	x	x	x	x	x	17 437	15 864	x	x	x	2016 Anzahl	
1 802	103	x	x	x	x	x	260	237	x	x	x	2016 gewichtet	
x	9 698	x	x	15 344	x	x	18 502	18 502	x	x	x	2011 Anzahl	
x	128	x	x	202	x	x	243	243	x	x	x	2011 gewichtet	
17,4	1,0	x	x	x	x	x	2,5	2,3	x	x	x	2016 %	
x	1,3	x	x	2,1	x	x	2,5	2,5	x	x	x	2011 %	
431014 Lautertal (Odenwald)													
36 288	1 971	x	x	x	x	x	7 966	7 311	x	x	x	2016 Anzahl	
540	29	x	x	x	x	x	119	109	x	x	x	2016 gewichtet	
x	2 704	x	x	3 589	x	x	4 480	4 480	x	x	x	2011 Anzahl	
x	35	x	x	47	x	x	58	58	x	x	x	2011 gewichtet	
16,5	0,9	x	x	x	x	x	3,6	3,3	x	x	x	2016 %	
x	1,2	x	x	1,6	x	x	2,0	2,0	x	x	x	2011 %	
431015 Lindenfels, Stadt													
23 653	1 764	x	x	x	x	x	2 739	2 531	x	x	x	2016 Anzahl	
347	26	x	x	x	x	x	40	37	x	x	x	2016 gewichtet	
x	2 336	x	x	2 515	x	x	2 483	2 483	x	x	x	2011 Anzahl	
x	30	x	x	33	x	x	32	32	x	x	x	2011 gewichtet	
17,0	1,3	x	x	x	x	x	2,0	1,8	x	x	x	2016 %	
x	1,5	x	x	1,6	x	x	1,6	1,6	x	x	x	2011 %	
431016 Lorsch, Karolingerstadt													
45 179	2 735	x	x	x	x	x	14 631	14 350	x	x	x	2016 Anzahl	
677	41	x	x	x	x	x	219	215	x	x	x	2016 gewichtet	
x	4 270	x	x	8 345	x	x	17 960	17 960	x	x	x	2011 Anzahl	
x	57	x	x	111	x	x	239	239	x	x	x	2011 gewichtet	
12,9	0,8	x	x	x	x	x	4,2	4,1	x	x	x	2016 %	
x	1,0	x	x	1,9	x	x	4,1	4,1	x	x	x	2011 %	
431017 Mörlenbach													
43 888	2 078	x	x	x	x	x	11 333	10 954	x	x	x	2016 Anzahl	
655	31	x	x	x	x	x	169	164	x	x	x	2016 gewichtet	
x	3 519	x	x	7 099	x	x	14 126	14 126	x	x	x	2011 Anzahl	
x	46	x	x	94	x	x	186	186	x	x	x	2011 gewichtet	
17,7	0,8	x	x	x	x	x	4,6	4,4	x	x	x	2016 %	
x	1,3	x	x	2,7	x	x	5,3	5,3	x	x	x	2011 %	
431018 Neckarsteinach, Stadt													
11 925	822	x	x	x	x	x	7 395	7 266	x	x	x	2016 Anzahl	
179	12	x	x	x	x	x	111	109	x	x	x	2016 gewichtet	
x	1 441	x	x	1 736	x	x	9 052	9 052	x	x	x	2011 Anzahl	
x	19	x	x	23	x	x	121	121	x	x	x	2011 gewichtet	
12,0	0,8	x	x	x	x	x	7,5	7,3	x	x	x	2016 %	
x	1,2	x	x	1,5	x	x	7,6	7,6	x	x	x	2011 %	

11. Ergebnisse der Kreiswahlen

Merkmal	Wahlbe- rechtigte	Wählerinnen und Wähler ---- Wahlbe- teiligung	Abgegebene Stimmzettel		Gültige Stimmen					
			ungültig	gültig		CDU	SPD	GRÜNE	DIE LINKE	FDP
431019 Rimbach										
2016 Anzahl	6 707	3 359	117	3 242	219 975	56 891	67 275	19 950	7 499	17 804
2016 gewichtet	—	—	—	—	—	838	992	294	111	262
2011 Anzahl	6 653	3 497	173	3 324	256 400	76 365	97 214	39 609	6 638	9 714
2011 gewichtet	—	—	—	—	—	990	1 260	513	86	126
2016 %	—	50,1	3,5	96,5	—	25,9	30,6	9,1	3,4	8,1
2011 %	—	52,6	4,9	95,1	—	29,8	37,9	15,4	2,6	3,8
431020 Viernheim, Stadt										
2016 Anzahl	25 462	10 470	437	10 033	672 964	215 081	183 781	55 107	20 836	39 270
2016 gewichtet	—	—	—	—	—	3 207	2 740	822	311	585
2011 Anzahl	24 523	10 151	488	9 663	728 234	260 642	282 669	109 948	21 570	16 998
2011 gewichtet	—	—	—	—	—	3 458	3 751	1 459	286	226
2016 %	—	41,1	4,2	95,8	—	32,0	27,3	8,2	3,1	5,8
2011 %	—	41,4	4,8	95,2	—	35,8	38,8	15,1	3,0	2,3
431021 Wald-Michelbach										
2016 Anzahl	8 356	3 825	206	3 619	234 241	76 731	58 838	17 837	9 640	12 686
2016 gewichtet	—	—	—	—	—	1 185	909	276	149	196
2011 Anzahl	8 338	4 162	247	3 915	291 079	111 862	86 652	42 093	9 156	8 630
2011 gewichtet	—	—	—	—	—	1 505	1 165	566	123	116
2016 %	—	45,8	5,4	94,6	—	32,8	25,1	7,6	4,1	5,4
2011 %	—	49,9	5,9	94,1	—	38,4	29,8	14,5	3,1	3,0
431022 Zwingenberg, Stadt										
2016 Anzahl	5 551	3 122	132	2 990	201 804	67 522	36 034	34 476	5 710	25 812
2016 gewichtet	—	—	—	—	—	1 000	534	511	85	382
2011 Anzahl	5 236	3 094	160	2 934	224 759	74 641	53 045	61 873	4 089	16 909
2011 gewichtet	—	—	—	—	—	974	692	808	53	221
2016 %	—	56,2	4,2	95,8	—	33,5	17,9	17,1	2,8	12,8
2011 %	—	59,1	5,2	94,8	—	33,2	23,6	27,5	1,8	7,5
432 Landkreis Darmstadt-Dieburg										
2016 Anzahl	230 302	112 504	5 231	107 273	7 276 264	1 957 220	2 321 829	983 714	265 430	450 508
2016 gewichtet	—	—	—	—	—	28 855	34 230	14 503	3 913	6 642
2011 Anzahl	223 032	111 862	6 142	105 720	7 132 857	2 167 450	2 574 635	1 541 164	219 796	253 452
2011 gewichtet	—	—	—	—	—	32 125	38 160	22 842	3 258	3 757
2016 %	—	48,9	4,6	95,4	—	26,9	31,9	13,5	3,6	6,2
2011 %	—	50,2	5,5	94,5	—	30,4	36,1	21,6	3,1	3,6
432001 Alsbach-Hähnlein										
2016 Anzahl	7 411	3 663	159	3 504	241 989	67 931	58 555	41 072	8 903	15 832
2016 gewichtet	—	—	—	—	—	984	848	595	129	229
2011 Anzahl	7 248	3 688	196	3 492	239 183	69 200	64 714	74 655	6 552	9 371
2011 gewichtet	—	—	—	—	—	1 010	945	1 090	96	137
2016 %	—	49,4	4,3	95,7	—	28,1	24,2	17,0	3,7	6,5
2011 %	—	50,9	5,3	94,7	—	28,9	27,1	31,2	2,7	3,9
432002 Babenhausen, Stadt										
2016 Anzahl	12 636	6 024	345	5 679	381 679	111 797	113 127	28 441	9 352	25 504
2016 gewichtet	—	—	—	—	—	1 663	1 683	423	139	379
2011 Anzahl	12 150	5 799	430	5 369	359 265	109 650	138 334	55 365	9 682	13 511
2011 gewichtet	—	—	—	—	—	1 639	2 067	827	145	202
2016 %	—	47,7	5,7	94,3	—	29,3	29,6	7,5	2,5	6,7
2011 %	—	47,7	7,4	92,6	—	30,5	38,5	15,4	2,7	3,8

2016 und 2011 nach Gemeinden

Von den gültigen Stimmen entfielen auf												Merkmal
AfD	PIRA-TEN	FREIE WÄHLER	NPD	REP	ALFA	EINHEIT	Wähler-gruppen (Seite 363)	darunter		Tier-schutz-partei	APPD	
								FREIE WÄHLER	DIE LINKE			
431019 Rimbach												
32 367	1 432	x	x	x	x	x	16 757	16 666	x	x	x	2016 Anzahl
477	21	x	x	x	x	x	247	246	x	x	x	2016 gewichtet
x	2 364	x	x	5 532	x	x	18 964	18 964	x	x	x	2011 Anzahl
x	31	x	x	72	x	x	246	246	x	x	x	2011 gewichtet
14,7	0,7	x	x	x	x	x	7,6	7,6	x	x	x	2016 %
x	0,9	x	x	2,2	x	x	7,4	7,4	x	x	x	2011 %
431020 Viernheim, Stadt												
132 691	5 828	x	x	x	x	x	20 370	19 229	x	x	x	2016 Anzahl
1 978	87	x	x	x	x	x	304	287	x	x	x	2016 gewichtet
x	7 674	x	x	20 049	x	x	8 684	8 684	x	x	x	2011 Anzahl
x	102	x	x	266	x	x	115	115	x	x	x	2011 gewichtet
19,7	0,9	x	x	x	x	x	3,0	2,9	x	x	x	2016 %
x	1,1	x	x	2,8	x	x	1,2	1,2	x	x	x	2011 %
431021 Wald-Michelbach												
39 020	2 200	x	x	x	x	x	17 289	17 001	x	x	x	2016 Anzahl
603	34	x	x	x	x	x	267	263	x	x	x	2016 gewichtet
x	3 868	x	x	6 621	x	x	22 197	22 197	x	x	x	2011 Anzahl
x	52	x	x	89	x	x	299	299	x	x	x	2011 gewichtet
16,7	0,9	x	x	x	x	x	7,4	7,3	x	x	x	2016 %
x	1,3	x	x	2,3	x	x	7,6	7,6	x	x	x	2011 %
431022 Zwingenberg, Stadt												
26 422	1 869	x	x	x	x	x	3 959	3 655	x	x	x	2016 Anzahl
391	28	x	x	x	x	x	59	54	x	x	x	2016 gewichtet
x	3 254	x	x	5 473	x	x	5 475	5 475	x	x	x	2011 Anzahl
x	42	x	x	71	x	x	71	71	x	x	x	2011 gewichtet
13,1	0,9	x	x	x	x	x	2,0	1,8	x	x	x	2016 %
x	1,4	x	x	2,4	x	x	2,4	2,4	x	x	x	2011 %
432 Landkreis Darmstadt-Dieburg												
939 596	93 042	x	x	x	x	x	264 925	264 925	x	x	x	2016 Anzahl
13 852	1 372	x	x	x	x	x	3 906	3 906	x	x	x	2016 gewichtet
x	145 598	x	x	x	x	x	230 762	230 762	x	x	x	2011 Anzahl
x	2 158	x	x	x	x	x	3 420	3 420	x	x	x	2011 gewichtet
12,9	1,3	x	x	x	x	x	3,6	3,6	x	x	x	2016 %
x	2,0	x	x	x	x	x	3,2	3,2	x	x	x	2011 %
432001 Alsbach-Hähnlein												
32 709	2 151	x	x	x	x	x	14 836	14 836	x	x	x	2016 Anzahl
474	31	x	x	x	x	x	215	215	x	x	x	2016 gewichtet
x	4 485	x	x	x	x	x	10 206	10 206	x	x	x	2011 Anzahl
x	65	x	x	x	x	x	149	149	x	x	x	2011 gewichtet
13,5	0,9	x	x	x	x	x	6,1	6,1	x	x	x	2016 %
x	1,9	x	x	x	x	x	4,3	4,3	x	x	x	2011 %
432002 Babenhausen, Stadt												
68 196	5 318	x	x	x	x	x	19 944	19 944	x	x	x	2016 Anzahl
1 015	79	x	x	x	x	x	297	297	x	x	x	2016 gewichtet
x	7 212	x	x	x	x	x	25 511	25 511	x	x	x	2011 Anzahl
x	108	x	x	x	x	x	381	381	x	x	x	2011 gewichtet
17,9	1,4	x	x	x	x	x	5,2	5,2	x	x	x	2016 %
x	2,0	x	x	x	x	x	7,1	7,1	x	x	x	2011 %

11. Ergebnisse der Kreiswahlen

Merkmal	Wahlbe- rechtigte	Wählerinnen und Wähler ----- Wahlbe- teiligung	Abgegebene Stimmzettel		Gültige Stimmen					
			ungültig	gültig		CDU	SPD	GRÜNE	DIE LINKE	FDP
432003 Bickenbach										
2016 Anzahl	4 538	2 319	78	2 241	153 628	46 692	46 465	21 591	5 419	12 447
2016 gewichtet	—	—	—	—	—	681	678	315	79	182
2011 Anzahl	4 262	2 317	115	2 202	151 756	46 389	49 585	36 495	4 030	10 331
2011 gewichtet	—	—	—	—	—	673	719	530	58	150
2016 %	—	51,1	3,4	96,6	—	30,4	30,2	14,1	3,5	8,1
2011 %	—	54,4	5,0	95,0	—	30,6	32,7	24,0	2,7	6,8
432004 Dieburg, Stadt										
2016 Anzahl	11 899	6 118	316	5 802	393 339	138 252	94 053	58 937	12 125	34 531
2016 gewichtet	—	—	—	—	—	2 039	1 387	869	179	509
2011 Anzahl	11 125	6 349	454	5 895	398 765	154 212	104 244	89 427	9 915	23 082
2011 gewichtet	—	—	—	—	—	2 280	1 541	1 322	147	341
2016 %	—	51,4	5,2	94,8	—	35,1	23,9	15,0	3,1	8,8
2011 %	—	57,1	7,2	92,8	—	38,7	26,1	22,4	2,5	5,8
432005 Eppertshausen										
2016 Anzahl	4 741	2 457	103	2 354	156 084	72 419	33 583	12 151	4 790	7 755
2016 gewichtet	—	—	—	—	—	1 092	506	183	72	117
2011 Anzahl	4 521	2 293	109	2 184	144 001	69 485	41 730	21 986	3 435	3 871
2011 gewichtet	—	—	—	—	—	1 054	633	333	52	59
2016 %	—	51,8	4,2	95,8	—	46,4	21,5	7,8	3,1	5,0
2011 %	—	50,7	4,8	95,2	—	48,3	29,0	15,3	2,4	2,7
432006 Erzhausen										
2016 Anzahl	6 084	3 081	169	2 912	200 005	46 744	64 708	32 412	6 918	13 945
2016 gewichtet	—	—	—	—	—	681	942	472	101	203
2011 Anzahl	5 722	2 845	149	2 696	183 587	48 221	64 502	43 754	5 012	4 677
2011 gewichtet	—	—	—	—	—	708	947	643	74	69
2016 %	—	50,6	5,5	94,5	—	23,4	32,4	16,2	3,5	7,0
2011 %	—	49,7	5,2	94,8	—	26,3	35,1	23,8	2,7	2,5
432007 Fischbachtal										
2016 Anzahl	2 168	1 446	46	1 400	93 390	20 482	37 143	11 203	2 159	3 157
2016 gewichtet	—	—	—	—	—	307	557	168	32	47
2011 Anzahl	2 154	1 595	93	1 502	100 146	29 959	47 006	14 122	1 870	1 964
2011 gewichtet	—	—	—	—	—	449	705	212	28	29
2016 %	—	66,7	3,2	96,8	—	21,9	39,8	12,0	2,3	3,4
2011 %	—	74,0	5,8	94,2	—	29,9	46,9	14,1	1,9	2,0
432008 Griesheim, Stadt										
2016 Anzahl	20 696	9 075	429	8 646	592 806	163 073	183 226	100 956	22 318	29 853
2016 gewichtet	—	—	—	—	—	2 378	2 672	1 472	326	435
2011 Anzahl	19 579	8 344	359	7 985	546 998	141 700	233 113	122 670	13 982	15 278
2011 gewichtet	—	—	—	—	—	2 069	3 403	1 791	204	223
2016 %	—	43,8	4,7	95,3	—	27,5	30,9	17,0	3,8	5,0
2011 %	—	42,6	4,3	95,7	—	25,9	42,6	22,4	2,6	2,8
432009 Groß-Bieberau, Stadt										
2016 Anzahl	3 747	1 946	129	1 817	121 555	37 955	39 786	10 877	3 586	7 930
2016 gewichtet	—	—	—	—	—	567	595	163	54	119
2011 Anzahl	3 628	2 033	131	1 902	127 709	41 763	45 685	19 508	2 992	8 142
2011 gewichtet	—	—	—	—	—	622	680	291	45	121
2016 %	—	51,9	6,6	93,4	—	31,2	32,7	8,9	3,0	6,5
2011 %	—	56,0	6,4	93,6	—	32,7	35,8	15,3	2,3	6,4

2016 und 2011 nach Gemeinden

Von den gültigen Stimmen entfielen auf												Merkmal
AfD	PIRA-TEN	FREIE WÄHLER	NPD	REP	ALFA	EINHEIT	Wähler-gruppen (Seite 363)	darunter		Tier-schutz-partei	APPD	
								FREIE WÄHLER	DIE LINKE			
432003 Bickenbach												
17 322	1 611	x	x	x	x	x	2 081	2 081	x	x	x	2016 Anzahl
253	23	x	x	x	x	x	30	30	x	x	x	2016 gewichtet
x	2 675	x	x	x	x	x	2 251	2 251	x	x	x	2011 Anzahl
x	39	x	x	x	x	x	33	33	x	x	x	2011 gewichtet
11,3	1,0	x	x	x	x	x	1,4	1,4	x	x	x	2016 %
x	1,8	x	x	x	x	x	1,5	1,5	x	x	x	2011 %
432004 Dieburg, Stadt												
42 130	4 530	x	x	x	x	x	8 781	8 781	x	x	x	2016 Anzahl
621	67	x	x	x	x	x	130	130	x	x	x	2016 gewichtet
x	9 000	x	x	x	x	x	8 885	8 885	x	x	x	2011 Anzahl
x	133	x	x	x	x	x	131	131	x	x	x	2011 gewichtet
10,7	1,2	x	x	x	x	x	2,2	2,2	x	x	x	2016 %
x	2,3	x	x	x	x	x	2,2	2,2	x	x	x	2011 %
432005 Eppertshausen												
21 265	1 516	x	x	x	x	x	2 605	2 605	x	x	x	2016 Anzahl
321	23	x	x	x	x	x	39	39	x	x	x	2016 gewichtet
x	1 859	x	x	x	x	x	1 635	1 635	x	x	x	2011 Anzahl
x	28	x	x	x	x	x	25	25	x	x	x	2011 gewichtet
13,6	1,0	x	x	x	x	x	1,7	1,7	x	x	x	2016 %
x	1,3	x	x	x	x	x	1,1	1,1	x	x	x	2011 %
432006 Erzhausen												
26 956	2 524	x	x	x	x	x	5 798	5 798	x	x	x	2016 Anzahl
392	37	x	x	x	x	x	84	84	x	x	x	2016 gewichtet
x	3 979	x	x	x	x	x	13 442	13 442	x	x	x	2011 Anzahl
x	58	x	x	x	x	x	197	197	x	x	x	2011 gewichtet
13,5	1,3	x	x	x	x	x	2,9	2,9	x	x	x	2016 %
x	2,2	x	x	x	x	x	7,3	7,3	x	x	x	2011 %
432007 Fischbachtal												
13 949	865	x	x	x	x	x	4 432	4 432	x	x	x	2016 Anzahl
209	13	x	x	x	x	x	66	66	x	x	x	2016 gewichtet
x	1 597	x	x	x	x	x	3 628	3 628	x	x	x	2011 Anzahl
x	24	x	x	x	x	x	54	54	x	x	x	2011 gewichtet
14,9	0,9	x	x	x	x	x	4,7	4,7	x	x	x	2016 %
x	1,6	x	x	x	x	x	3,6	3,6	x	x	x	2011 %
432008 Griesheim, Stadt												
67 580	9 565	x	x	x	x	x	16 235	16 235	x	x	x	2016 Anzahl
986	140	x	x	x	x	x	237	237	x	x	x	2016 gewichtet
x	11 546	x	x	x	x	x	8 709	8 709	x	x	x	2011 Anzahl
x	169	x	x	x	x	x	127	127	x	x	x	2011 gewichtet
11,4	1,6	x	x	x	x	x	2,7	2,7	x	x	x	2016 %
x	2,1	x	x	x	x	x	1,6	1,6	x	x	x	2011 %
432009 Groß-Bieberau, Stadt												
13 586	1 400	x	x	x	x	x	6 435	6 435	x	x	x	2016 Anzahl
203	21	x	x	x	x	x	96	96	x	x	x	2016 gewichtet
x	2 586	x	x	x	x	x	7 033	7 033	x	x	x	2011 Anzahl
x	39	x	x	x	x	x	105	105	x	x	x	2011 gewichtet
11,2	1,2	x	x	x	x	x	5,3	5,3	x	x	x	2016 %
x	2,0	x	x	x	x	x	5,5	5,5	x	x	x	2011 %

11. Ergebnisse der Kreiswahlen

Merkmal	Wahlbe- rechtigte	Wählerinnen und Wähler ---- Wahlbe- teiligung	Abgegebene Stimmzettel		Gültige Stimmen					
			ungültig	gültig		CDU	SPD	GRÜNE	DIE LINKE	FDP
432010 Groß-Umstadt, Stadt										
2016 Anzahl	17 142	8 474	380	8 094	539 505	120 388	201 870	69 675	18 847	37 800
2016 gewichtet	—	—	—	—	—	1 806	3 029	1 045	283	567
2011 Anzahl	16 876	8 472	457	8 015	533 616	141 192	218 366	100 086	17 679	19 490
2011 gewichtet	—	—	—	—	—	2 121	3 280	1 503	266	293
2016 %	—	49,4	4,5	95,5	—	22,3	37,4	12,9	3,5	7,0
2011 %	—	50,2	5,4	94,6	—	26,5	40,9	18,8	3,3	3,7
432011 Groß-Zimmern										
2016 Anzahl	10 785	5 086	217	4 869	323 257	111 015	90 169	35 676	9 509	16 234
2016 gewichtet	—	—	—	—	—	1 672	1 358	537	143	245
2011 Anzahl	10 305	5 722	346	5 376	353 177	146 040	119 989	53 136	9 800	9 074
2011 gewichtet	—	—	—	—	—	2 223	1 826	809	149	138
2016 %	—	47,2	4,3	95,7	—	34,3	27,9	11,0	2,9	5,0
2011 %	—	55,5	6,0	94,0	—	41,4	34,0	15,0	2,8	2,6
432012 Messel										
2016 Anzahl	3 110	1 868	67	1 801	123 034	40 831	40 576	13 720	3 570	7 066
2016 gewichtet	—	—	—	—	—	598	594	201	52	103
2011 Anzahl	3 049	1 829	75	1 754	119 599	39 019	52 273	18 025	3 606	3 833
2011 gewichtet	—	—	—	—	—	572	767	264	53	56
2016 %	—	60,1	3,6	96,4	—	33,2	33,0	11,2	2,9	5,7
2011 %	—	60,0	4,1	95,9	—	32,6	43,7	15,1	3,0	3,2
432013 Modautal										
2016 Anzahl	4 155	2 370	105	2 265	151 181	47 084	47 669	19 062	4 017	7 293
2016 gewichtet	—	—	—	—	—	705	714	286	60	109
2011 Anzahl	4 119	2 290	152	2 138	140 271	44 451	51 736	30 817	4 062	3 865
2011 gewichtet	—	—	—	—	—	678	789	470	62	59
2016 %	—	57,0	4,4	95,6	—	31,1	31,5	12,6	2,7	4,8
2011 %	—	55,6	6,6	93,4	—	31,7	36,9	22,0	2,9	2,8
432014 Mühlthal										
2016 Anzahl	10 980	6 173	248	5 925	401 550	109 942	101 842	73 688	20 868	36 089
2016 gewichtet	—	—	—	—	—	1 622	1 503	1 087	308	533
2011 Anzahl	10 859	6 102	300	5 802	392 815	121 932	113 524	108 325	11 243	21 525
2011 gewichtet	—	—	—	—	—	1 801	1 677	1 600	166	318
2016 %	—	56,2	4,0	96,0	—	27,4	25,4	18,4	5,2	9,0
2011 %	—	56,2	4,9	95,1	—	31,0	28,9	27,6	2,9	5,5
432015 Münster										
2016 Anzahl	11 135	5 205	221	4 984	338 828	115 092	103 167	32 340	10 182	15 524
2016 gewichtet	—	—	—	—	—	1 693	1 518	476	150	228
2011 Anzahl	11 013	4 753	259	4 494	303 598	134 315	86 604	54 722	8 546	7 624
2011 gewichtet	—	—	—	—	—	1 988	1 282	810	127	113
2016 %	—	46,7	4,2	95,8	—	34,0	30,4	9,5	3,0	4,6
2011 %	—	43,2	5,4	94,6	—	44,2	28,5	18,0	2,8	2,5
432016 Ober-Ramstadt, Stadt										
2016 Anzahl	11 632	5 881	244	5 637	379 675	67 973	165 594	49 774	17 727	20 082
2016 gewichtet	—	—	—	—	—	1 009	2 459	739	263	298
2011 Anzahl	11 346	5 606	259	5 347	362 884	86 343	143 992	91 763	14 444	12 871
2011 gewichtet	—	—	—	—	—	1 272	2 122	1 352	213	190
2016 %	—	50,6	4,1	95,9	—	17,9	43,6	13,1	4,7	5,3
2011 %	—	49,4	4,6	95,4	—	23,8	39,7	25,3	4,0	3,5

2016 und 2011 nach Gemeinden

Von den gültigen Stimmen entfielen auf												Merkmal
AfD	PIRA-TEN	FREIE WÄHLER	NPD	REP	ALFA	EINHEIT	Wähler-gruppen (Seite 363)	darunter		Tier-schutz-partei	APPD	
								FREIE WÄHLER	DIE LINKE			
432010 Groß-Umstadt, Stadt												
57 783	6 026	x	x	x	x	x	27 116	27 116	x	x	x	2016 Anzahl
867	90	x	x	x	x	x	407	407	x	x	x	2016 gewichtet
x	11 394	x	x	x	x	x	25 409	25 409	x	x	x	2011 Anzahl
x	171	x	x	x	x	x	382	382	x	x	x	2011 gewichtet
10,7	1,1	x	x	x	x	x	5,0	5,0	x	x	x	2016 %
x	2,1	x	x	x	x	x	4,8	4,8	x	x	x	2011 %
432011 Groß-Zimmern												
50 928	3 994	x	x	x	x	x	5 732	5 732	x	x	x	2016 Anzahl
767	60	x	x	x	x	x	86	86	x	x	x	2016 gewichtet
x	6 007	x	x	x	x	x	9 131	9 131	x	x	x	2011 Anzahl
x	91	x	x	x	x	x	139	139	x	x	x	2011 gewichtet
15,8	1,2	x	x	x	x	x	1,8	1,8	x	x	x	2016 %
x	1,7	x	x	x	x	x	2,6	2,6	x	x	x	2011 %
432012 Messel												
14 318	1 053	x	x	x	x	x	1 900	1 900	x	x	x	2016 Anzahl
210	15	x	x	x	x	x	28	28	x	x	x	2016 gewichtet
x	1 488	x	x	x	x	x	1 355	1 355	x	x	x	2011 Anzahl
x	22	x	x	x	x	x	20	20	x	x	x	2011 gewichtet
11,6	0,9	x	x	x	x	x	1,5	1,5	x	x	x	2016 %
x	1,2	x	x	x	x	x	1,1	1,1	x	x	x	2011 %
432013 Modautal												
21 593	1 314	x	x	x	x	x	3 149	3 149	x	x	x	2016 Anzahl
324	20	x	x	x	x	x	47	47	x	x	x	2016 gewichtet
x	2 816	x	x	x	x	x	2 524	2 524	x	x	x	2011 Anzahl
x	43	x	x	x	x	x	38	38	x	x	x	2011 gewichtet
14,3	0,9	x	x	x	x	x	2,1	2,1	x	x	x	2016 %
x	2,0	x	x	x	x	x	1,8	1,8	x	x	x	2011 %
432014 Mühlthal												
35 972	5 981	x	x	x	x	x	17 168	17 168	x	x	x	2016 Anzahl
531	88	x	x	x	x	x	253	253	x	x	x	2016 gewichtet
x	8 294	x	x	x	x	x	7 972	7 972	x	x	x	2011 Anzahl
x	123	x	x	x	x	x	118	118	x	x	x	2011 gewichtet
9,0	1,5	x	x	x	x	x	4,3	4,3	x	x	x	2016 %
x	2,1	x	x	x	x	x	2,0	2,0	x	x	x	2011 %
432015 Münster												
52 717	3 884	x	x	x	x	x	5 922	5 922	x	x	x	2016 Anzahl
775	57	x	x	x	x	x	87	87	x	x	x	2016 gewichtet
x	6 065	x	x	x	x	x	5 722	5 722	x	x	x	2011 Anzahl
x	90	x	x	x	x	x	85	85	x	x	x	2011 gewichtet
15,6	1,1	x	x	x	x	x	1,7	1,7	x	x	x	2016 %
x	2,0	x	x	x	x	x	1,9	1,9	x	x	x	2011 %
432016 Ober-Ramstadt, Stadt												
46 961	5 510	x	x	x	x	x	6 054	6 054	x	x	x	2016 Anzahl
697	82	x	x	x	x	x	90	90	x	x	x	2016 gewichtet
x	7 126	x	x	x	x	x	6 345	6 345	x	x	x	2011 Anzahl
x	105	x	x	x	x	x	93	93	x	x	x	2011 gewichtet
12,4	1,5	x	x	x	x	x	1,6	1,6	x	x	x	2016 %
x	2,0	x	x	x	x	x	1,7	1,7	x	x	x	2011 %

11. Ergebnisse der Kreiswahlen

Merkmal	Wahlbe- rechtigte	Wählerinnen und Wähler ---- Wahlbe- teiligung	Abgegebene Stimmzettel		Gültige Stimmen					
			ungültig	gültig		CDU	SPD	GRÜNE	DIE LINKE	FDP
432017 Otzberg										
2016 Anzahl	5 268	2 802	176	2 626	177 447	57 652	52 813	21 300	5 866	15 144
2016 gewichtet	—	—	—	—	—	853	782	315	87	224
2011 Anzahl	5 178	2 900	162	2 738	183 778	68 114	65 003	34 719	4 594	3 182
2011 gewichtet	—	—	—	—	—	1 015	968	517	68	47
2016 %	—	53,2	6,3	93,7	—	32,5	29,8	12,0	3,3	8,5
2011 %	—	56,0	5,6	94,4	—	37,1	35,4	18,9	2,5	1,7
432018 Pfungstadt, Stadt										
2016 Anzahl	19 350	8 586	507	8 079	552 235	120 583	165 240	69 824	19 705	32 076
2016 gewichtet	—	—	—	—	—	1 764	2 417	1 022	288	469
2011 Anzahl	18 790	8 677	592	8 085	542 913	142 151	226 300	100 836	16 671	16 252
2011 gewichtet	—	—	—	—	—	2 117	3 370	1 502	248	242
2016 %	—	44,4	5,9	94,1	—	21,8	29,9	12,6	3,6	5,8
2011 %	—	46,2	6,8	93,2	—	26,2	41,7	18,6	3,1	3,0
432019 Reinheim, Stadt										
2016 Anzahl	13 291	7 017	323	6 694	457 518	94 022	192 194	53 705	24 148	20 431
2016 gewichtet	—	—	—	—	—	1 376	2 812	786	353	299
2011 Anzahl	13 309	6 834	350	6 484	439 350	105 915	186 633	87 550	28 862	10 994
2011 gewichtet	—	—	—	—	—	1 563	2 754	1 292	426	162
2016 %	—	52,8	4,6	95,4	—	20,6	42,0	11,7	5,3	4,5
2011 %	—	51,3	5,1	94,9	—	24,1	42,5	19,9	6,6	2,5
432020 Roßdorf										
2016 Anzahl	9 740	5 272	215	5 057	343 310	66 807	140 810	55 406	13 281	19 625
2016 gewichtet	—	—	—	—	—	984	2 074	816	196	289
2011 Anzahl	9 474	5 353	267	5 086	341 344	81 806	142 223	85 338	8 371	13 337
2011 gewichtet	—	—	—	—	—	1 219	2 119	1 272	125	199
2016 %	—	54,1	4,1	95,9	—	19,5	41,0	16,1	3,9	5,7
2011 %	—	56,5	5,0	95,0	—	24,0	41,7	25,0	2,5	3,9
432021 Schaafheim										
2016 Anzahl	7 363	3 446	174	3 272	219 322	72 485	57 223	17 035	5 460	7 126
2016 gewichtet	—	—	—	—	—	1 081	854	254	81	106
2011 Anzahl	7 138	3 510	218	3 292	219 965	82 864	71 599	32 424	5 785	5 855
2011 gewichtet	—	—	—	—	—	1 240	1 072	485	87	88
2016 %	—	46,8	5,0	95,0	—	33,0	26,1	7,8	2,5	3,2
2011 %	—	49,2	6,2	93,8	—	37,7	32,6	14,7	2,6	2,7
432022 Seeheim-Jugenheim										
2016 Anzahl	13 005	6 649	243	6 406	437 542	118 853	104 370	96 744	18 462	40 306
2016 gewichtet	—	—	—	—	—	1 740	1 528	1 416	270	590
2011 Anzahl	12 886	6 963	318	6 645	455 253	140 359	116 196	151 591	12 124	21 218
2011 gewichtet	—	—	—	—	—	2 049	1 696	2 213	177	310
2016 %	—	51,1	3,7	96,3	—	27,2	23,9	22,1	4,2	9,2
2011 %	—	54,0	4,6	95,4	—	30,8	25,5	33,3	2,7	4,7
432023 Weiterstadt, Stadt										
2016 Anzahl	19 426	7 546	337	7 209	497 385	109 148	187 646	58 125	18 218	24 758
2016 gewichtet	—	—	—	—	—	1 582	2 720	842	264	359
2011 Anzahl	18 301	7 588	351	7 237	492 884	122 370	191 284	113 850	16 539	14 105
2011 gewichtet	—	—	—	—	—	1 797	2 809	1 672	243	207
2016 %	—	38,8	4,5	95,5	—	21,9	37,7	11,7	3,7	5,0
2011 %	—	41,5	4,6	95,4	—	24,8	38,8	23,1	3,4	2,9

2016 und 2011 nach Gemeinden

Von den gültigen Stimmen entfielen auf												Merkmal
AfD	PIRA-TEN	FREIE WÄHLER	NPD	REP	ALFA	EINHEIT	Wähler-gruppen (Seite 363)	darunter		Tier-schutz-partei	APPD	
								FREIE WÄHLER	DIE LINKE			
432017 Oetzberg												
19 216	3 012	x	x	x	x	x	2 444	2 444	x	x	x	2016 Anzahl
284	45	x	x	x	x	x	36	36	x	x	x	2016 gewichtet
x	3 177	x	x	x	x	x	4 989	4 989	x	x	x	2011 Anzahl
x	47	x	x	x	x	x	74	74	x	x	x	2011 gewichtet
10,8	1,7	x	x	x	x	x	1,4	1,4	x	x	x	2016 %
x	1,7	x	x	x	x	x	2,7	2,7	x	x	x	2011 %
432018 Pfungstadt, Stadt												
91 665	8 595	x	x	x	x	x	44 547	44 547	x	x	x	2016 Anzahl
1 341	126	x	x	x	x	x	652	652	x	x	x	2016 gewichtet
x	14 276	x	x	x	x	x	26 427	26 427	x	x	x	2011 Anzahl
x	213	x	x	x	x	x	394	394	x	x	x	2011 gewichtet
16,6	1,6	x	x	x	x	x	8,1	8,1	x	x	x	2016 %
x	2,6	x	x	x	x	x	4,9	4,9	x	x	x	2011 %
432019 Reinheim, Stadt												
54 159	5 704	x	x	x	x	x	13 155	13 155	x	x	x	2016 Anzahl
792	83	x	x	x	x	x	192	192	x	x	x	2016 gewichtet
x	7 897	x	x	x	x	x	11 499	11 499	x	x	x	2011 Anzahl
x	117	x	x	x	x	x	170	170	x	x	x	2011 gewichtet
11,8	1,2	x	x	x	x	x	2,9	2,9	x	x	x	2016 %
x	1,8	x	x	x	x	x	2,6	2,6	x	x	x	2011 %
432020 Roßdorf												
35 608	4 052	x	x	x	x	x	7 721	7 721	x	x	x	2016 Anzahl
525	60	x	x	x	x	x	114	114	x	x	x	2016 gewichtet
x	6 117	x	x	x	x	x	4 152	4 152	x	x	x	2011 Anzahl
x	91	x	x	x	x	x	62	62	x	x	x	2011 gewichtet
10,4	1,2	x	x	x	x	x	2,2	2,2	x	x	x	2016 %
x	1,8	x	x	x	x	x	1,2	1,2	x	x	x	2011 %
432021 Schaafrheim												
35 393	2 547	x	x	x	x	x	22 053	22 053	x	x	x	2016 Anzahl
528	38	x	x	x	x	x	329	329	x	x	x	2016 gewichtet
x	5 336	x	x	x	x	x	16 102	16 102	x	x	x	2011 Anzahl
x	80	x	x	x	x	x	241	241	x	x	x	2011 gewichtet
16,1	1,2	x	x	x	x	x	10,1	10,1	x	x	x	2016 %
x	2,4	x	x	x	x	x	7,3	7,3	x	x	x	2011 %
432022 Seeheim-Jugenheim												
48 156	4 159	x	x	x	x	x	6 492	6 492	x	x	x	2016 Anzahl
705	61	x	x	x	x	x	95	95	x	x	x	2016 gewichtet
x	7 538	x	x	x	x	x	6 227	6 227	x	x	x	2011 Anzahl
x	110	x	x	x	x	x	91	91	x	x	x	2011 gewichtet
11,0	1,0	x	x	x	x	x	1,5	1,5	x	x	x	2016 %
x	1,7	x	x	x	x	x	1,4	1,4	x	x	x	2011 %
432023 Weiterstadt, Stadt												
71 434	7 731	x	x	x	x	x	20 325	20 325	x	x	x	2016 Anzahl
1 035	112	x	x	x	x	x	295	295	x	x	x	2016 gewichtet
x	13 128	x	x	x	x	x	21 608	21 608	x	x	x	2011 Anzahl
x	193	x	x	x	x	x	317	317	x	x	x	2011 gewichtet
14,4	1,6	x	x	x	x	x	4,1	4,1	x	x	x	2016 %
x	2,7	x	x	x	x	x	4,4	4,4	x	x	x	2011 %

11. Ergebnisse der Kreiswahlen

Merkmal	Wahlbe- rechtigte	Wählerinnen und Wähler ---- Wahlbe- teiligung	Abgegebene Stimmzettel		Gültige Stimmen					
			ungültig	gültig		CDU	SPD	GRÜNE	DIE LINKE	FDP
433 Landkreis Groß-Gerau										
2016 Anzahl	197 438	85 142	5 075	80 067	5 405 729	1 308 584	1 829 011	548 657	x	229 458
2016 gewichtet	—	—	—	—	—	19 382	27 090	8 126	x	3 399
2011 Anzahl	186 955	81 574	5 422	76 152	5 157 205	1 552 472	1 902 430	1 107 170	x	138 022
2011 gewichtet	—	—	—	—	—	22 924	28 092	16 349	x	2 038
2016 %	—	43,1	6,0	94,0	—	24,2	33,8	10,1	x	4,2
2011 %	—	43,6	6,6	93,4	—	30,1	36,9	21,5	x	2,7
433001 Biebesheim am Rhein										
2016 Anzahl	5 041	2 176	166	2 010	132 629	26 577	51 027	15 140	x	3 566
2016 gewichtet	—	—	—	—	—	403	773	229	x	54
2011 Anzahl	4 922	2 234	151	2 083	135 696	35 958	57 501	28 216	x	2 252
2011 gewichtet	—	—	—	—	—	552	883	433	x	35
2016 %	—	43,2	7,6	92,4	—	20,0	38,5	11,4	x	2,7
2011 %	—	45,4	6,8	93,2	—	26,5	42,4	20,8	x	1,7
433002 Bischofsheim										
2016 Anzahl	9 706	4 562	289	4 273	286 993	69 135	103 544	28 711	x	10 661
2016 gewichtet	—	—	—	—	—	1 029	1 542	427	x	159
2011 Anzahl	9 505	4 628	315	4 313	288 937	80 085	115 198	62 392	x	7 036
2011 gewichtet	—	—	—	—	—	1 195	1 720	931	x	105
2016 %	—	47,0	6,3	93,7	—	24,1	36,1	10,0	x	3,7
2011 %	—	48,7	6,8	93,2	—	27,7	39,9	21,6	x	2,4
433003 Büttelborn										
2016 Anzahl	11 365	5 173	265	4 908	333 621	87 043	132 327	35 555	x	10 151
2016 gewichtet	—	—	—	—	—	1 281	1 947	523	x	149
2011 Anzahl	10 630	4 882	300	4 582	311 736	84 310	126 008	74 605	x	6 549
2011 gewichtet	—	—	—	—	—	1 239	1 852	1 097	x	96
2016 %	—	45,5	5,1	94,9	—	26,1	39,7	10,7	x	3,0
2011 %	—	45,9	6,1	93,9	—	27,0	40,4	23,9	x	2,1
433004 Gernsheim, Schöffersstadt										
2016 Anzahl	7 930	3 618	184	3 434	230 994	90 890	60 722	21 987	x	9 474
2016 gewichtet	—	—	—	—	—	1 351	903	327	x	141
2011 Anzahl	7 726	3 372	195	3 177	213 503	90 871	55 424	44 713	x	6 635
2011 gewichtet	—	—	—	—	—	1 352	825	665	x	99
2016 %	—	45,6	5,1	94,9	—	39,3	26,3	9,5	x	4,1
2011 %	—	43,6	5,8	94,2	—	42,6	26,0	20,9	x	3,1
433005 Ginsheim-Gustavsburg, Stadt										
2016 Anzahl	12 184	5 667	299	5 368	362 392	87 576	128 833	31 446	x	10 747
2016 gewichtet	—	—	—	—	—	1 297	1 908	466	x	159
2011 Anzahl	11 857	5 308	353	4 955	336 382	90 783	135 085	69 773	x	9 269
2011 gewichtet	—	—	—	—	—	1 337	1 990	1 028	x	137
2016 %	—	46,5	5,3	94,7	—	24,2	35,6	8,7	x	3,0
2011 %	—	44,8	6,7	93,3	—	27,0	40,2	20,7	x	2,8
433006 Groß-Gerau, Stadt										
2016 Anzahl	18 465	8 019	482	7 537	509 957	139 102	167 406	53 949	x	17 609
2016 gewichtet	—	—	—	—	—	2 056	2 474	797	x	260
2011 Anzahl	17 802	7 890	497	7 393	498 870	154 922	167 077	107 335	x	9 949
2011 gewichtet	—	—	—	—	—	2 296	2 476	1 591	x	147
2016 %	—	43,4	6,0	94,0	—	27,3	32,8	10,6	x	3,5
2011 %	—	44,3	6,3	93,7	—	31,1	33,5	21,5	x	2,0

2016 und 2011 nach Gemeinden

Von den gültigen Stimmen entfielen auf												Merkmal
AfD	PIRA-TEN	FREIE WÄHLER	NPD	REP	ALFA	EINHEIT	Wähler-gruppen (Seite 363)	darunter		Tier-schutz-partei	APPD	
								FREIE WÄHLER	DIE LINKE			
433 Landkreis Groß-Gerau												
713 827	75 826	x	x	x	23 149	x	677 217	215 635	271 029	x	x	2016 Anzahl
10 573	1 123	x	x	x	343	x	10 031	3 194	4 014	x	x	2016 gewichtet
x	x	x	x	x	x	x	395 173	113 787	213 711	61 938	x	2011 Anzahl
x	x	x	x	x	x	x	5 835	1 680	3 156	915	x	2011 gewichtet
13,2	1,4	x	x	x	0,4	x	12,5	4,0	5,0	x	x	2016 %
x	x	x	x	x	x	x	7,7	2,2	4,1	1,2	x	2011 %
433001 Biebesheim am Rhein												
22 032	2 221	x	x	x	512	x	11 554	215 635	3 239	x	x	2016 Anzahl
334	34	x	x	x	8	x	175	3 194	49	x	x	2016 gewichtet
x	x	x	x	x	x	x	10 155	1 793	3 998	1 614	x	2011 Anzahl
x	x	x	x	x	x	x	156	28	61	25	x	2011 gewichtet
16,6	1,7	x	x	x	0,4	x	8,7	4,0	2,4	x	x	2016 %
x	x	x	x	x	x	x	7,5	1,3	2,9	1,2	x	2011 %
433002 Bischofsheim												
32 008	3 526	x	x	x	1 030	x	38 378	5 480	11 486	x	x	2016 Anzahl
477	52	x	x	x	15	x	571	83	171	x	x	2016 gewichtet
x	x	x	x	x	x	x	21 968	10 972	7 437	2 258	x	2011 Anzahl
x	x	x	x	x	x	x	328	164	111	34	x	2011 gewichtet
11,2	1,2	x	x	x	0,4	x	13,4	4,1	4,0	x	x	2016 %
x	x	x	x	x	x	x	7,6	3,8	2,6	0,8	x	2011 %
433003 Büttelborn												
42 817	4 898	x	x	x	1 087	x	19 743	12 396	11 002	x	x	2016 Anzahl
630	72	x	x	x	16	x	290	185	162	x	x	2016 gewichtet
x	x	x	x	x	x	x	16 325	3 196	8 822	3 939	x	2011 Anzahl
x	x	x	x	x	x	x	240	47	130	58	x	2011 gewichtet
12,8	1,5	x	x	x	0,3	x	5,9	4,3	3,3	x	x	2016 %
x	x	x	x	x	x	x	5,2	1,0	2,8	1,3	x	2011 %
433004 Gernsheim, Schöfferstadt												
31 358	3 747	x	x	x	848	x	11 968	3 933	6 686	x	x	2016 Anzahl
466	56	x	x	x	13	x	178	58	99	x	x	2016 gewichtet
x	x	x	x	x	x	x	13 502	5 615	4 468	2 358	x	2011 Anzahl
x	x	x	x	x	x	x	201	84	66	35	x	2011 gewichtet
13,6	1,6	x	x	x	0,4	x	5,2	1,2	2,9	x	x	2016 %
x	x	x	x	x	x	x	6,3	2,6	2,1	1,1	x	2011 %
433005 Ginsheim-Gustavsburg, Stadt												
39 579	3 754	x	x	x	1 012	x	59 445	3 046	10 209	x	x	2016 Anzahl
586	56	x	x	x	15	x	881	45	151	x	x	2016 gewichtet
x	x	x	x	x	x	x	27 035	14 242	10 163	4 437	x	2011 Anzahl
x	x	x	x	x	x	x	398	210	150	65	x	2011 gewichtet
10,9	1,0	x	x	x	0,3	x	16,4	1,3	2,8	x	x	2016 %
x	x	x	x	x	x	x	8,0	4,2	3,0	1,3	x	2011 %
433006 Groß-Gerau, Stadt												
60 739	6 965	x	x	x	1 654	x	62 533	32 298	22 226	x	x	2016 Anzahl
898	103	x	x	x	24	x	924	478	328	x	x	2016 gewichtet
x	x	x	x	x	x	x	54 264	15 162	20 271	5 323	x	2011 Anzahl
x	x	x	x	x	x	x	804	225	300	79	x	2011 gewichtet
11,9	1,4	x	x	x	0,3	x	12,3	8,9	4,4	x	x	2016 %
x	x	x	x	x	x	x	10,9	3,0	4,1	1,1	x	2011 %

11. Ergebnisse der Kreiswahlen

Merkmal	Wahlbe- rechtigte	Wählerinnen und Wähler ----- Wahlbe- teiligung	Abgegebene Stimmzettel		Gültige Stimmen					
			ungültig	gültig		CDU	SPD	GRÜNE	DIE LINKE	FDP
433007 Kelsterbach, Stadt										
2016 Anzahl	11 566	5 182	224	4 958	337 578	56 812	134 365	25 797	x	10 625
2016 gewichtet	—	—	—	—	—	834	1 973	379	x	156
2011 Anzahl	9 856	4 467	368	4 099	278 477	63 760	128 729	55 291	x	4 879
2011 gewichtet	—	—	—	—	—	939	1 895	814	x	72
2016 %	—	44,8	4,3	95,7	—	16,8	39,8	7,6	x	3,1
2011 %	—	45,3	8,2	91,8	—	22,9	46,2	19,9	x	1,8
433008 Mörfelden-Walldorf, Stadt										
2016 Anzahl	25 131	10 684	649	10 035	683 681	131 501	196 065	79 591	x	42 063
2016 gewichtet	—	—	—	—	—	1 930	2 878	1 168	x	617
2011 Anzahl	24 048	10 044	703	9 341	642 437	170 262	224 150	161 853	x	20 965
2011 gewichtet	—	—	—	—	—	2 476	3 259	2 353	x	305
2016 %	—	42,5	6,1	93,9	—	19,2	28,7	11,6	x	6,2
2011 %	—	41,8	7,0	93,0	—	26,5	34,9	25,2	x	3,3
433009 Nauheim										
2016 Anzahl	8 214	3 823	230	3 593	244 793	59 051	81 309	26 765	x	14 805
2016 gewichtet	—	—	—	—	—	867	1 193	393	x	217
2011 Anzahl	7 906	4 452	304	4 148	278 408	98 887	91 415	52 935	x	8 345
2011 gewichtet	—	—	—	—	—	1 473	1 362	789	x	124
2016 %	—	46,5	6,0	94,0	—	24,1	33,2	10,9	x	6,0
2011 %	—	56,3	6,8	93,2	—	35,5	32,8	19,0	x	3,0
433010 Raunheim, Stadt										
2016 Anzahl	10 359	3 806	267	3 539	234 971	41 670	106 202	15 693	x	11 671
2016 gewichtet	—	—	—	—	—	628	1 600	236	x	176
2011 Anzahl	9 411	3 816	353	3 463	234 965	59 971	109 920	40 595	x	9 241
2011 gewichtet	—	—	—	—	—	884	1 620	598	x	136
2016 %	—	36,7	7,0	93,0	—	17,7	45,2	6,7	x	5,0
2011 %	—	40,5	9,3	90,7	—	25,5	46,8	17,3	x	3,9
433011 Riedstadt, Stadt										
2016 Anzahl	17 814	8 175	435	7 740	524 479	129 046	190 571	51 073	x	15 533
2016 gewichtet	—	—	—	—	—	1 904	2 812	754	x	229
2011 Anzahl	16 712	7 446	361	7 085	479 644	149 860	177 996	99 987	x	10 782
2011 gewichtet	—	—	—	—	—	2 214	2 629	1 477	x	159
2016 %	—	45,9	5,3	94,7	—	24,6	36,3	9,7	x	3,0
2011 %	—	44,6	4,8	95,2	—	31,2	37,1	20,8	x	2,2
433012 Rüsselsheim am Main, Stadt										
2016 Anzahl	44 392	17 044	1 144	15 900	1 063 681	265 721	327 530	114 407	x	49 340
2016 gewichtet	—	—	—	—	—	3 972	4 896	1 710	x	738
2011 Anzahl	41 572	16 240	1 088	15 152	1 028 039	332 141	360 166	216 494	x	26 828
2011 gewichtet	—	—	—	—	—	4 895	5 308	3 191	x	395
2016 %	—	38,4	6,7	93,3	—	25,0	30,8	10,8	x	4,6
2011 %	—	39,1	6,7	93,3	—	32,3	35,0	21,1	x	2,6
433013 Stockstadt am Rhein										
2016 Anzahl	4 581	1 947	111	1 836	124 727	37 317	48 736	8 714	x	3 763
2016 gewichtet	—	—	—	—	—	549	717	128	x	55
2011 Anzahl	4 456	1 934	118	1 816	122 587	41 152	49 650	21 687	x	1 960
2011 gewichtet	—	—	—	—	—	610	736	321	x	29
2016 %	—	42,5	5,7	94,3	—	29,9	39,1	7,0	x	3,0
2011 %	—	43,4	6,1	93,9	—	33,6	40,5	17,7	x	1,6

2016 und 2011 nach Gemeinden

Von den gültigen Stimmen entfielen auf												Merkmal
AfD	PIRA-TEN	FREIE WÄHLER	NPD	REP	ALFA	EINHEIT	Wähler-gruppen (Seite 363)	darunter		Tier-schutz-partei	APPD	
								FREIE WÄHLER	DIE LINKE			
433007 Kelsterbach, Stadt												
41 432	4 227	x	x	x	905	x	63 415	21 130	15 707	x	x	2016 Anzahl
609	62	x	x	x	13	x	931	312	231	x	x	2016 gewichtet
x	x	x	x	x	x	x	22 528	6 143	14 577	3 290	x	2011 Anzahl
x	x	x	x	x	x	x	332	90	215	48	x	2011 gewichtet
12,3	1,3	x	x	x	0,3	x	18,8	4,1	4,7	x	x	2016 %
x	x	x	x	x	x	x	8,1	2,2	5,2	1,2	x	2011 %
433008 Mörfelden-Walldorf, Stadt												
84 952	10 673	x	x	x	2 612	x	136 224	34 432	60 709	x	x	2016 Anzahl
1 247	157	x	x	x	38	x	1 999	506	891	x	x	2016 gewichtet
x	x	x	x	x	x	x	55 792	6 417	43 176	9 415	x	2011 Anzahl
x	x	x	x	x	x	x	811	93	628	137	x	2011 gewichtet
12,4	1,6	x	x	x	0,4	x	19,9	10,2	8,9	x	x	2016 %
x	x	x	x	x	x	x	8,7	1,0	6,7	1,5	x	2011 %
433009 Nauheim												
34 191	3 398	x	x	x	1 242	x	24 032	41 116	8 917	x	x	2016 Anzahl
502	50	x	x	x	18	x	353	603	131	x	x	2016 gewichtet
x	x	x	x	x	x	x	23 310	14 435	6 108	3 516	x	2011 Anzahl
x	x	x	x	x	x	x	347	215	91	52	x	2011 gewichtet
14,0	1,4	x	x	x	0,5	x	9,8	6,0	3,6	x	x	2016 %
x	x	x	x	x	x	x	8,4	5,2	2,2	1,3	x	2011 %
433010 Raunheim, Stadt												
36 614	2 169	x	x	x	582	x	20 370	4 188	11 394	x	x	2016 Anzahl
551	33	x	x	x	9	x	307	61	172	x	x	2016 gewichtet
x	x	x	x	x	x	x	12 676	1 551	9 878	2 562	x	2011 Anzahl
x	x	x	x	x	x	x	187	23	146	38	x	2011 gewichtet
15,6	0,9	x	x	x	0,2	x	8,7	1,7	4,8	x	x	2016 %
x	x	x	x	x	x	x	5,4	0,7	4,2	1,1	x	2011 %
433011 Riedstadt, Stadt												
71 592	8 345	x	x	x	1 385	x	56 934	2 061	20 183	x	x	2016 Anzahl
1 057	123	x	x	x	20	x	840	31	298	x	x	2016 gewichtet
x	x	x	x	x	x	x	36 699	18 023	13 750	4 320	x	2011 Anzahl
x	x	x	x	x	x	x	542	266	203	64	x	2011 gewichtet
13,7	1,6	x	x	x	0,3	x	10,9	0,9	3,8	x	x	2016 %
x	x	x	x	x	x	x	7,7	3,8	2,9	0,9	x	2011 %
433012 Rüsselsheim am Main, Stadt												
160 589	16 614	x	x	x	9 277	x	120 203	18 676	73 662	x	x	2016 Anzahl
2 400	248	x	x	x	139	x	1 797	276	1 101	x	x	2016 gewichtet
x	x	x	x	x	x	x	78 226	12 011	57 160	14 184	x	2011 Anzahl
x	x	x	x	x	x	x	1 153	177	842	209	x	2011 gewichtet
15,1	1,6	x	x	x	0,9	x	11,3	3,6	6,9	x	x	2016 %
x	x	x	x	x	x	x	7,6	1,2	5,6	1,4	x	2011 %
433013 Stockstadt am Rhein												
17 729	1 829	x	x	x	266	x	6 373	20 270	3 687	x	x	2016 Anzahl
261	27	x	x	x	4	x	94	303	54	x	x	2016 gewichtet
x	x	x	x	x	x	x	6 901	1 401	4 060	1 237	x	2011 Anzahl
x	x	x	x	x	x	x	102	21	60	18	x	2011 gewichtet
14,2	1,5	x	x	x	0,2	x	5,1	1,9	3,0	x	x	2016 %
x	x	x	x	x	x	x	5,6	1,1	3,3	1,0	x	2011 %

11. Ergebnisse der Kreiswahlen

Merkmal	Wahlbe- rechtigte	Wählerinnen und Wähler ----- Wahlbe- teiligung	Abgegebene Stimmzettel		Gültige Stimmen					
			ungültig	gültig		CDU	SPD	GRÜNE	DIE LINKE	FDP
433014 Trebur										
2016 Anzahl	10 690	5 266	330	4 936	335 233	87 143	100 374	39 829	x	19 450
2016 gewichtet	—	—	—	—	—	1 283	1 478	586	x	286
2011 Anzahl	10 552	4 861	316	4 545	307 524	99 510	104 111	71 294	x	13 332
2011 gewichtet	—	—	—	—	—	1 471	1 539	1 054	x	197
2016 %	—	49,3	6,3	93,7	—	26,0	29,9	11,9	x	5,8
2011 %	—	46,1	6,5	93,5	—	32,4	33,9	23,2	x	4,3
434 Hochtaunuskreis										
2016 Anzahl	178 008	93 945	3 757	90 188	6 158 969	2 098 614	1 107 331	850 940	194 767	697 981
2016 gewichtet	—	—	—	—	—	30 731	16 215	12 461	2 852	10 221
2011 Anzahl	173 449	88 873	4 177	84 696	5 794 199	2 302 650	1 145 056	1 236 148	132 704	402 716
2011 gewichtet	—	—	—	—	—	33 659	16 738	18 069	1 940	5 887
2016 %	—	52,8	4,0	96,0	—	34,1	18,0	13,8	3,2	11,3
2011 %	—	51,2	4,7	95,3	—	39,7	19,8	21,3	2,3	7,0
434001 Bad Homburg v. d. Höhe, Stadt										
2016 Anzahl	40 256	19 922	666	19 256	1 322 598	577 807	203 594	172 661	38 698	142 597
2016 gewichtet	—	—	—	—	—	8 412	2 964	2 514	563	2 076
2011 Anzahl	39 467	19 472	858	18 614	1 280 879	558 729	211 339	305 789	29 358	95 631
2011 gewichtet	—	—	—	—	—	8 120	3 071	4 444	427	1 390
2016 %	—	49,5	3,3	96,7	—	43,7	15,4	13,1	2,9	10,8
2011 %	—	49,3	4,4	95,6	—	43,6	16,5	23,9	2,3	7,5
434002 Friedrichsdorf, Stadt										
2016 Anzahl	19 485	9 824	440	9 384	640 064	181 466	95 642	123 025	21 066	70 395
2016 gewichtet	—	—	—	—	—	2 660	1 402	1 804	309	1 032
2011 Anzahl	18 859	9 315	458	8 857	605 790	216 603	113 681	144 646	14 016	37 950
2011 gewichtet	—	—	—	—	—	3 167	1 662	2 115	205	555
2016 %	—	50,4	4,5	95,5	—	28,4	14,9	19,2	3,3	11,0
2011 %	—	49,4	4,9	95,1	—	35,8	18,8	23,9	2,3	6,3
434003 Glashütten										
2016 Anzahl	4 236	2 460	119	2 341	160 669	52 737	23 839	23 615	4 239	23 035
2016 gewichtet	—	—	—	—	—	768	347	344	62	336
2011 Anzahl	4 101	2 214	108	2 106	145 159	65 429	17 042	31 538	2 903	8 626
2011 gewichtet	—	—	—	—	—	949	247	458	42	125
2016 %	—	58,1	4,8	95,2	—	32,8	14,8	14,7	2,6	14,3
2011 %	—	54,0	4,9	95,1	—	45,1	11,7	21,7	2,0	5,9
434004 Grävenwiesbach										
2016 Anzahl	4 065	2 157	92	2 065	135 812	34 595	24 330	15 630	3 887	5 708
2016 gewichtet	—	—	—	—	—	526	370	238	59	87
2011 Anzahl	3 920	2 097	136	1 961	131 438	37 504	33 311	21 864	2 407	5 787
2011 gewichtet	—	—	—	—	—	560	497	326	36	86
2016 %	—	53,1	4,3	95,7	—	25,5	17,9	11,5	2,9	4,2
2011 %	—	53,5	6,5	93,5	—	28,5	25,3	16,6	1,8	4,4
434005 Königstein im Taunus, Stadt										
2016 Anzahl	12 316	6 380	257	6 123	421 884	161 024	52 357	56 113	9 833	81 432
2016 gewichtet	—	—	—	—	—	2 337	760	814	143	1 182
2011 Anzahl	11 821	5 883	299	5 584	384 101	182 017	51 080	71 189	5 791	50 077
2011 gewichtet	—	—	—	—	—	2 646	743	1 035	84	728
2016 %	—	51,8	4,0	96,0	—	38,2	12,4	13,3	2,3	19,3
2011 %	—	49,8	5,1	94,9	—	47,4	13,3	18,5	1,5	13,0

2016 und 2011 nach Gemeinden

Von den gültigen Stimmen entfielen auf												Merkmal
AfD	PIRA-TEN	FREIE WÄHLER	NPD	REP	ALFA	EINHEIT	Wähler-gruppen (Seite 363)	darunter		Tier-schutz-partei	APPD	
								FREIE WÄHLER	DIE LINKE			
433014 Trebur												
38 195	3 460	x	x	x	737	x	46 045	1 324	11 922	x	x	2016 Anzahl
562	51	x	x	x	11	x	678	19	176	x	x	2016 gewichtet
x	x	x	x	x	x	x	15 792	2 826	9 843	3 485	x	2011 Anzahl
x	x	x	x	x	x	x	233	42	145	52	x	2011 gewichtet
11,4	1,0	x	x	x	0,2	x	13,7	1,1	3,6	x	x	2016 %
x	x	x	x	x	x	x	5,1	0,9	3,2	1,1	x	2011 %
434 Hochtaunuskreis												
687 885	x	x	x	44 453	x	x	476 998	476 998	x	x	x	2016 Anzahl
10 073	x	x	x	651	x	x	6 985	6 985	x	x	x	2016 gewichtet
x	112 797	x	x	97 886	x	x	364 242	364 242	x	x	x	2011 Anzahl
x	1 649	x	x	1 431	x	x	5 324	5 324	x	x	x	2011 gewichtet
11,2	x	x	x	0,7	x	x	7,7	7,7	x	x	x	2016 %
x	1,9	x	x	1,7	x	x	6,3	6,3	x	x	x	2011 %
434001 Bad Homburg v. d. Höhe, Stadt												
133 831	x	x	x	10 185	x	x	43 225	43 225	x	x	x	2016 Anzahl
1 948	x	x	x	148	x	x	629	629	x	x	x	2016 gewichtet
x	19 815	x	x	22 688	x	x	37 530	37 530	x	x	x	2011 Anzahl
x	288	x	x	330	x	x	545	545	x	x	x	2011 gewichtet
10,1	x	x	x	0,8	x	x	3,3	3,3	x	x	x	2016 %
x	1,5	x	x	1,8	x	x	2,9	2,9	x	x	x	2011 %
434002 Friedrichsdorf, Stadt												
66 271	x	x	x	5 190	x	x	77 009	77 009	x	x	x	2016 Anzahl
972	x	x	x	76	x	x	1 129	1 129	x	x	x	2016 gewichtet
x	17 930	x	x	8 541	x	x	52 423	52 423	x	x	x	2011 Anzahl
x	262	x	x	125	x	x	766	766	x	x	x	2011 gewichtet
10,4	x	x	x	0,8	x	x	12,0	12,0	x	x	x	2016 %
x	3,0	x	x	1,4	x	x	8,7	8,7	x	x	x	2011 %
434003 Glashütten												
16 994	x	x	x	738	x	x	15 472	15 472	x	x	x	2016 Anzahl
248	x	x	x	11	x	x	225	225	x	x	x	2016 gewichtet
x	2 668	x	x	4 081	x	x	12 872	12 872	x	x	x	2011 Anzahl
x	39	x	x	59	x	x	187	187	x	x	x	2011 gewichtet
10,6	x	x	x	0,5	x	x	9,6	9,6	x	x	x	2016 %
x	1,8	x	x	2,8	x	x	8,9	8,9	x	x	x	2011 %
434004 Grävenwiesbach												
20 864	x	x	x	2 265	x	x	28 533	28 533	x	x	x	2016 Anzahl
317	x	x	x	34	x	x	434	434	x	x	x	2016 gewichtet
x	2 840	x	x	5 798	x	x	21 927	21 927	x	x	x	2011 Anzahl
x	42	x	x	87	x	x	327	327	x	x	x	2011 gewichtet
15,4	x	x	x	1,7	x	x	21,0	21,0	x	x	x	2016 %
x	2,2	x	x	4,4	x	x	16,7	16,7	x	x	x	2011 %
434005 Königstein im Taunus, Stadt												
42 031	x	x	x	832	x	x	18 262	18 262	x	x	x	2016 Anzahl
610	x	x	x	12	x	x	265	265	x	x	x	2016 gewichtet
x	7 748	x	x	3 477	x	x	12 722	12 722	x	x	x	2011 Anzahl
x	113	x	x	51	x	x	185	185	x	x	x	2011 gewichtet
10,0	x	x	x	0,2	x	x	4,3	4,3	x	x	x	2016 %
x	2,0	x	x	0,9	x	x	3,3	3,3	x	x	x	2011 %

11. Ergebnisse der Kreiswahlen

Merkmal	Wahlbe- rechtigte	Wählerinnen und Wähler ---- Wahlbe- teiligung	Abgegebene Stimmzettel		Gültige Stimmen					
			ungültig	gültig		CDU	SPD	GRÜNE	DIE LINKE	FDP
434006 Kronberg im Taunus, Stadt										
2016 Anzahl	14 301	7 868	333	7 535	521 782	176 852	89 795	75 230	13 126	92 999
2016 gewichtet	—	—	—	—	—	2 554	1 297	1 086	190	1 343
2011 Anzahl	14 008	7 505	372	7 133	496 034	224 590	97 674	94 910	7 158	41 930
2011 gewichtet	—	—	—	—	—	3 230	1 405	1 365	103	603
2016 %	—	55,0	4,2	95,8	—	33,9	17,2	14,4	2,5	17,8
2011 %	—	53,6	5,0	95,0	—	45,3	19,7	19,1	1,4	8,5
434007 Neu-Anspach, Stadt										
2016 Anzahl	11 379	6 474	249	6 225	423 573	133 543	81 422	48 773	20 723	33 040
2016 gewichtet	—	—	—	—	—	1 963	1 197	717	305	486
2011 Anzahl	11 328	6 011	268	5 743	391 666	160 248	86 158	80 752	10 670	13 710
2011 gewichtet	—	—	—	—	—	2 350	1 263	1 184	156	201
2016 %	—	56,9	3,8	96,2	—	31,5	19,2	11,5	4,9	7,8
2011 %	—	53,1	4,5	95,5	—	40,9	22,0	20,6	2,7	3,5
434008 Oberursel (Taunus), Stadt										
2016 Anzahl	34 138	18 023	664	17 359	1 189 952	354 810	293 434	182 357	41 690	108 970
2016 gewichtet	—	—	—	—	—	5 176	4 281	2 660	608	1 590
2011 Anzahl	33 068	17 145	783	16 362	1 120 482	401 410	272 995	244 761	27 197	65 196
2011 gewichtet	—	—	—	—	—	5 862	3 986	3 574	397	952
2016 %	—	52,8	3,7	96,3	—	29,8	24,7	15,3	3,5	9,2
2011 %	—	51,8	4,6	95,4	—	35,8	24,4	21,8	2,4	5,8
434009 Schmitten										
2016 Anzahl	7 038	3 825	157	3 668	251 588	78 370	24 986	31 020	8 045	22 173
2016 gewichtet	—	—	—	—	—	1 143	364	452	117	323
2011 Anzahl	6 933	3 631	175	3 456	232 984	84 338	26 963	44 728	5 550	16 570
2011 gewichtet	—	—	—	—	—	1 251	400	663	82	246
2016 %	—	54,3	4,1	95,9	—	31,2	9,9	12,3	3,2	8,8
2011 %	—	52,4	4,8	95,2	—	36,2	11,6	19,2	2,4	7,1
434010 Steinbach (Taunus), Stadt										
2016 Anzahl	7 462	3 773	182	3 591	239 706	48 725	54 732	27 783	9 080	61 486
2016 gewichtet	—	—	—	—	—	730	820	416	136	921
2011 Anzahl	7 252	3 703	169	3 534	239 560	77 167	59 803	48 149	7 831	32 899
2011 gewichtet	—	—	—	—	—	1 138	882	710	116	485
2016 %	—	50,6	4,8	95,2	—	20,3	22,8	11,6	3,8	25,7
2011 %	—	51,1	4,6	95,4	—	32,2	25,0	20,1	3,3	13,7
434011 Usingen, Stadt										
2016 Anzahl	10 702	5 651	303	5 348	362 768	146 732	82 268	37 071	9 118	21 722
2016 gewichtet	—	—	—	—	—	2 163	1 213	547	134	320
2011 Anzahl	10 242	4 798	215	4 583	309 475	124 428	73 656	59 424	8 159	15 501
2011 gewichtet	—	—	—	—	—	1 843	1 091	880	121	230
2016 %	—	52,8	5,4	94,6	—	40,4	22,7	10,2	2,5	6,0
2011 %	—	46,8	4,5	95,5	—	40,2	23,8	19,2	2,6	5,0
434012 Wehrheim										
2016 Anzahl	7 431	4 533	167	4 366	291 580	117 067	53 365	39 060	8 760	24 388
2016 gewichtet	—	—	—	—	—	1 753	799	585	131	365
2011 Anzahl	7 318	4 116	173	3 943	265 213	112 921	56 905	57 966	5 836	13 855
2011 gewichtet	—	—	—	—	—	1 679	846	862	87	206
2016 %	—	61,0	3,7	96,3	—	40,1	18,3	13,4	3,0	8,4
2011 %	—	56,2	4,2	95,8	—	42,6	21,5	21,9	2,2	5,2

2016 und 2011 nach Gemeinden

Von den gültigen Stimmen entfielen auf												Merkmal
AfD	PIRA-TEN	FREIE WÄHLER	NPD	REP	ALFA	EINHEIT	Wähler-gruppen (Seite 363)	darunter		Tier-schutz-partei	APPD	
								FREIE WÄHLER	DIE LINKE			
434006 Kronberg im Taunus, Stadt												
48 222	x	x	x	2 426	x	x	23 132	23 132	x	x	x	2016 Anzahl
696	x	x	x	35	x	x	334	334	x	x	x	2016 gewichtet
x	7 931	x	x	6 340	x	x	15 501	15 501	x	x	x	2011 Anzahl
x	114	x	x	91	x	x	223	223	x	x	x	2011 gewichtet
9,2	x	x	x	0,5	x	x	4,4	4,4	x	x	x	2016 %
x	1,6	x	x	1,3	x	x	3,1	3,1	x	x	x	2011 %
434007 Neu-Anspach, Stadt												
59 061	x	x	x	4 112	x	x	42 899	42 899	x	x	x	2016 Anzahl
868	x	x	x	60	x	x	630	630	x	x	x	2016 gewichtet
x	8 783	x	x	6 760	x	x	24 585	24 585	x	x	x	2011 Anzahl
x	129	x	x	99	x	x	360	360	x	x	x	2011 gewichtet
13,9	x	x	x	1,0	x	x	10,1	10,1	x	x	x	2016 %
x	2,2	x	x	1,7	x	x	6,3	6,3	x	x	x	2011 %
434008 Oberursel (Taunus), Stadt												
130 974	x	x	x	4 559	x	x	73 158	73 158	x	x	x	2016 Anzahl
1 911	x	x	x	67	x	x	1 067	1 067	x	x	x	2016 gewichtet
x	20 152	x	x	13 069	x	x	75 702	75 702	x	x	x	2011 Anzahl
x	294	x	x	191	x	x	1 105	1 105	x	x	x	2011 gewichtet
11,0	x	x	x	0,4	x	x	6,1	6,1	x	x	x	2016 %
x	1,8	x	x	1,2	x	x	6,8	6,8	x	x	x	2011 %
434009 Schmitten												
34 483	x	x	x	3 101	x	x	49 410	49 410	x	x	x	2016 Anzahl
503	x	x	x	45	x	x	720	720	x	x	x	2016 gewichtet
x	5 917	x	x	5 358	x	x	43 560	43 560	x	x	x	2011 Anzahl
x	88	x	x	79	x	x	646	646	x	x	x	2011 gewichtet
13,7	x	x	x	1,2	x	x	19,6	19,6	x	x	x	2016 %
x	2,5	x	x	2,3	x	x	18,7	18,7	x	x	x	2011 %
434010 Steinbach (Taunus), Stadt												
32 683	x	x	x	980	x	x	4 237	4 237	x	x	x	2016 Anzahl
490	x	x	x	15	x	x	63	63	x	x	x	2016 gewichtet
x	5 087	x	x	4 475	x	x	4 149	4 149	x	x	x	2011 Anzahl
x	75	x	x	66	x	x	61	61	x	x	x	2011 gewichtet
13,6	x	x	x	0,4	x	x	1,8	1,8	x	x	x	2016 %
x	2,1	x	x	1,9	x	x	1,7	1,7	x	x	x	2011 %
434011 Usingen, Stadt												
42 448	x	x	x	3 046	x	x	20 363	20 363	x	x	x	2016 Anzahl
626	x	x	x	45	x	x	300	300	x	x	x	2016 gewichtet
x	4 950	x	x	6 159	x	x	17 198	17 198	x	x	x	2011 Anzahl
x	73	x	x	91	x	x	255	255	x	x	x	2011 gewichtet
11,7	x	x	x	0,8	x	x	5,6	5,6	x	x	x	2016 %
x	1,6	x	x	2,0	x	x	5,6	5,6	x	x	x	2011 %
434012 Wehrheim												
36 703	x	x	x	3 469	x	x	8 768	8 768	x	x	x	2016 Anzahl
550	x	x	x	52	x	x	131	131	x	x	x	2016 gewichtet
x	4 693	x	x	5 940	x	x	7 097	7 097	x	x	x	2011 Anzahl
x	70	x	x	88	x	x	106	106	x	x	x	2011 gewichtet
12,6	x	x	x	1,2	x	x	3,0	3,0	x	x	x	2016 %
x	1,8	x	x	2,2	x	x	2,7	2,7	x	x	x	2011 %

11. Ergebnisse der Kreiswahlen

Merkmal	Wahlbe- rechtigte	Wählerinnen und Wähler ---- Wahlbe- teiligung	Abgegebene Stimmzettel		Gültige Stimmen					
			ungültig	gültig		CDU	SPD	GRÜNE	DIE LINKE	FDP
434013 Weilrod										
2016 Anzahl	5 199	3 055	128	2 927	196 993	34 886	27 567	18 602	6 502	10 036
2016 gewichtet	—	—	—	—	—	518	410	276	97	149
2011 Anzahl	5 132	2 983	163	2 820	191 418	57 266	44 449	30 432	5 828	4 984
2011 gewichtet	—	—	—	—	—	844	655	448	86	73
2016 %	—	58,8	4,2	95,8	—	17,7	14,0	9,4	3,3	5,1
2011 %	—	58,1	5,5	94,5	—	29,9	23,2	15,9	3,0	2,6
435 Main-Kinzig-Kreis										
2016 Anzahl	320 453	157 100	8 865	148 235	12 065 419	3 266 870	4 058 057	1 004 284	400 518	689 834
2016 gewichtet	—	—	—	—	—	40 137	49 857	12 339	4 921	8 475
2011 Anzahl	311 914	145 547	9 075	136 472	11 231 702	3 720 219	3 997 625	1 696 986	364 965	368 311
2011 gewichtet	—	—	—	—	—	45 203	48 574	20 619	4 435	4 475
2016 %	—	49,0	5,6	94,4	—	27,1	33,6	8,3	3,3	5,7
2011 %	—	46,7	6,2	93,8	—	33,1	35,6	15,1	3,2	3,3
435001 Bad Orb, Stadt										
2016 Anzahl	8 028	3 982	244	3 738	305 975	100 505	86 822	20 827	8 343	18 749
2016 gewichtet	—	—	—	—	—	1 228	1 061	254	102	229
2011 Anzahl	7 641	3 648	314	3 334	275 981	109 989	87 723	39 957	7 018	7 794
2011 gewichtet	—	—	—	—	—	1 329	1 060	483	85	94
2016 %	—	49,6	6,1	93,9	—	32,8	28,4	6,8	2,7	6,1
2011 %	—	47,7	8,6	91,4	—	39,9	31,8	14,5	2,5	2,8
435002 Bad Soden-Salmünster, Stadt										
2016 Anzahl	10 643	5 318	287	5 031	406 159	144 919	98 584	17 970	8 818	22 339
2016 gewichtet	—	—	—	—	—	1 795	1 221	223	109	277
2011 Anzahl	10 670	4 859	306	4 553	368 471	167 262	95 741	36 791	11 762	11 028
2011 gewichtet	—	—	—	—	—	2 067	1 183	455	145	136
2016 %	—	50,0	5,4	94,6	—	35,7	24,3	4,4	2,2	5,5
2011 %	—	45,5	6,3	93,7	—	45,4	26,0	10,0	3,2	3,0
435003 Biebergemünd										
2016 Anzahl	6 726	3 789	197	3 592	291 016	94 927	76 947	15 839	7 700	15 620
2016 gewichtet	—	—	—	—	—	1 172	950	196	95	193
2011 Anzahl	6 674	3 512	241	3 271	267 654	104 438	82 073	36 735	6 177	4 321
2011 gewichtet	—	—	—	—	—	1 276	1 003	449	75	53
2016 %	—	56,3	5,2	94,8	—	32,6	26,4	5,4	2,6	5,4
2011 %	—	52,6	6,9	93,1	—	39,0	30,7	13,7	2,3	1,6
435004 Birstein										
2016 Anzahl	5 094	2 826	169	2 657	212 728	55 889	62 526	9 597	5 336	12 699
2016 gewichtet	—	—	—	—	—	698	781	120	67	159
2011 Anzahl	5 144	2 850	203	2 647	210 028	69 398	65 803	22 050	4 970	7 204
2011 gewichtet	—	—	—	—	—	875	829	278	63	91
2016 %	—	55,5	6,0	94,0	—	26,3	29,4	4,5	2,5	6,0
2011 %	—	55,4	7,1	92,9	—	33,0	31,3	10,5	2,4	3,4
435005 Brachtal										
2016 Anzahl	4 118	2 223	136	2 087	168 159	35 584	58 419	11 799	4 760	6 318
2016 gewichtet	—	—	—	—	—	442	725	146	59	78
2011 Anzahl	4 173	2 149	143	2 006	162 248	40 755	63 391	20 870	4 799	2 655
2011 gewichtet	—	—	—	—	—	504	784	258	59	33
2016 %	—	54,0	6,1	93,9	—	21,2	34,7	7,0	2,8	3,8
2011 %	—	51,5	6,7	93,3	—	25,1	39,1	12,9	3,0	1,6

2016 und 2011 nach Gemeinden

Von den gültigen Stimmen entfielen auf												Merkmal	
AfD	PIRA-TEN	FREIE WÄHLER	NPD	REP	ALFA	EINHEIT	Wähler-gruppen (Seite 363)	darunter		Tier-schutz-partei	APPD		
								FREIE WÄHLER	DIE LINKE				
434013 Weilrod													
23 320	x	x	x	3 550	x	x	72 530	72 530	x	x	x	2016 Anzahl	
346	x	x	x	53	x	x	1 078	1 078	x	x	x	2016 gewichtet	
x	4 283	x	x	5 200	x	x	38 976	38 976	x	x	x	2011 Anzahl	
x	63	x	x	77	x	x	574	574	x	x	x	2011 gewichtet	
11,8	x	x	x	1,8	x	x	36,8	36,8	x	x	x	2016 %	
x	2,2	x	x	2,7	x	x	20,4	20,4	x	x	x	2011 %	
435 Main-Kinzig-Kreis													
1 763 847	53 342	x	107 740	113 877	x	x	607 050	607 050	x	x	x	2016 Anzahl	
21 671	655	x	1 324	1 399	x	x	7 458	7 458	x	x	x	2016 gewichtet	
x	195 844	x	151 906	168 719	x	x	567 127	567 127	x	x	x	2011 Anzahl	
x	2 380	x	1 846	2 050	x	x	6 891	6 891	x	x	x	2011 gewichtet	
14,6	0,4	x	0,9	0,9	x	x	5,0	5,0	x	x	x	2016 %	
x	1,7	x	1,4	1,5	x	x	5,0	5,0	x	x	x	2011 %	
435001 Bad Orb, Stadt													
48 472	1 392	x	2 593	2 257	x	x	16 015	16 015	x	x	x	2016 Anzahl	
592	17	x	32	28	x	x	196	196	x	x	x	2016 gewichtet	
x	3 823	x	3 459	3 553	x	x	12 665	12 665	x	x	x	2011 Anzahl	
x	46	x	42	43	x	x	153	153	x	x	x	2011 gewichtet	
15,8	0,5	x	0,8	0,7	x	x	5,2	5,2	x	x	x	2016 %	
x	1,4	x	1,3	1,3	x	x	4,6	4,6	x	x	x	2011 %	
435002 Bad Soden-Salmünster, Stadt													
75 454	1 719	x	3 405	2 002	x	x	30 949	30 949	x	x	x	2016 Anzahl	
935	21	x	42	25	x	x	383	383	x	x	x	2016 gewichtet	
x	5 161	x	5 127	6 336	x	x	29 263	29 263	x	x	x	2011 Anzahl	
x	64	x	63	78	x	x	362	362	x	x	x	2011 gewichtet	
18,6	0,4	x	0,8	0,5	x	x	7,6	7,6	x	x	x	2016 %	
x	1,4	x	1,4	1,7	x	x	7,9	7,9	x	x	x	2011 %	
435003 Biebergemünd													
49 490	1 167	x	2 287	931	x	x	26 108	26 108	x	x	x	2016 Anzahl	
611	14	x	28	11	x	x	322	322	x	x	x	2016 gewichtet	
x	3 175	x	4 314	2 380	x	x	24 041	24 041	x	x	x	2011 Anzahl	
x	39	x	53	29	x	x	294	294	x	x	x	2011 gewichtet	
17,0	0,4	x	0,8	0,3	x	x	9,0	9,0	x	x	x	2016 %	
x	1,2	x	1,6	0,9	x	x	9,0	9,0	x	x	x	2011 %	
435004 Birstein													
34 737	729	x	3 204	1 696	x	x	26 315	26 315	x	x	x	2016 Anzahl	
434	9	x	40	21	x	x	329	329	x	x	x	2016 gewichtet	
x	3 740	x	3 233	4 247	x	x	29 383	29 383	x	x	x	2011 Anzahl	
x	47	x	41	54	x	x	370	370	x	x	x	2011 gewichtet	
16,3	0,3	x	1,5	0,8	x	x	12,4	12,4	x	x	x	2016 %	
x	1,8	x	1,5	2,0	x	x	14,0	14,0	x	x	x	2011 %	
435005 Brachtal													
24 082	831	x	2 716	1 877	x	x	21 773	21 773	x	x	x	2016 Anzahl	
299	10	x	34	23	x	x	270	270	x	x	x	2016 gewichtet	
x	2 089	x	2 803	4 270	x	x	20 616	20 616	x	x	x	2011 Anzahl	
x	26	x	35	53	x	x	255	255	x	x	x	2011 gewichtet	
14,3	0,5	x	1,6	1,1	x	x	12,9	12,9	x	x	x	2016 %	
x	1,3	x	1,7	2,6	x	x	12,7	12,7	x	x	x	2011 %	

11. Ergebnisse der Kreiswahlen

Merkmal	Wahlbe- rechtigte	Wählerinnen und Wähler ---- Wahlbe- teiligung	Abgegebene Stimmzettel		Gültige Stimmen					
			ungültig	gültig		CDU	SPD	GRÜNE	DIE LINKE	FDP
435006 Bruchköbel, Stadt										
2016 Anzahl	16 620	8 604	455	8 149	672 792	231 480	183 767	67 698	20 261	43 142
2016 gewichtet	—	—	—	—	—	2 804	2 226	820	245	523
2011 Anzahl	16 464	8 164	510	7 654	634 900	238 992	188 424	105 624	18 727	26 260
2011 gewichtet	—	—	—	—	—	2 881	2 272	1 273	226	317
2016 %	—	51,8	5,3	94,7	—	34,4	27,3	10,1	3,0	6,4
2011 %	—	49,6	6,2	93,8	—	37,6	29,7	16,6	2,9	4,1
435007 Erlensee										
2016 Anzahl	10 668	4 799	356	4 443	357 803	83 161	136 731	30 778	13 308	12 674
2016 gewichtet	—	—	—	—	—	1 033	1 698	382	165	157
2011 Anzahl	10 074	4 384	267	4 117	336 074	100 141	141 141	52 683	11 154	6 719
2011 gewichtet	—	—	—	—	—	1 227	1 729	645	137	82
2016 %	—	45,0	7,4	92,6	—	23,2	38,2	8,6	3,7	3,5
2011 %	—	43,5	6,1	93,9	—	29,8	42,0	15,7	3,3	2,0
435008 Flörsbachtal										
2016 Anzahl	1 955	1 187	100	1 087	86 307	15 727	35 233	4 555	1 819	6 892
2016 gewichtet	—	—	—	—	—	198	444	57	23	87
2011 Anzahl	2 005	1 178	110	1 068	86 480	22 089	43 074	8 880	1 616	1 977
2011 gewichtet	—	—	—	—	—	273	532	110	20	24
2016 %	—	60,7	8,4	91,6	—	18,2	40,8	5,3	2,1	8,0
2011 %	—	58,8	9,3	90,7	—	25,5	49,8	10,3	1,9	2,3
435009 Freigericht										
2016 Anzahl	11 783	6 314	334	5 980	481 431	154 569	124 647	49 104	13 616	23 322
2016 gewichtet	—	—	—	—	—	1 920	1 548	610	169	290
2011 Anzahl	11 781	6 011	301	5 710	467 786	186 170	120 913	81 470	9 118	13 288
2011 gewichtet	—	—	—	—	—	2 272	1 476	994	111	162
2016 %	—	53,6	5,3	94,7	—	32,1	25,9	10,2	2,8	4,8
2011 %	—	51,0	5,0	95,0	—	39,8	25,8	17,4	1,9	2,8
435010 Gelnhäusen, Barbarossastadt, Kreisstadt										
2016 Anzahl	17 847	9 136	395	8 741	714 999	169 662	290 084	62 813	28 281	41 713
2016 gewichtet	—	—	—	—	—	2 074	3 546	768	346	510
2011 Anzahl	17 207	8 388	445	7 943	659 775	199 942	256 430	104 802	22 173	23 857
2011 gewichtet	—	—	—	—	—	2 407	3 087	1 262	267	287
2016 %	—	51,2	4,3	95,7	—	23,7	40,6	8,8	4,0	5,8
2011 %	—	48,7	5,3	94,7	—	30,3	38,9	15,9	3,4	3,6
435011 Großkrotzenburg										
2016 Anzahl	5 926	3 653	277	3 376	275 289	75 424	69 090	43 759	9 554	35 502
2016 gewichtet	—	—	—	—	—	925	847	537	117	435
2011 Anzahl	5 744	2 924	213	2 711	224 679	79 526	62 439	43 822	6 169	17 674
2011 gewichtet	—	—	—	—	—	960	753	529	74	213
2016 %	—	61,6	7,6	92,4	—	27,4	25,1	15,9	3,5	12,9
2011 %	—	50,9	7,3	92,7	—	35,4	27,8	19,5	2,7	7,9
435012 Gründau										
2016 Anzahl	11 717	6 230	393	5 837	479 636	132 102	145 696	33 124	14 808	21 177
2016 gewichtet	—	—	—	—	—	1 608	1 773	403	180	258
2011 Anzahl	11 582	5 828	346	5 482	456 234	147 161	192 091	56 902	8 530	9 233
2011 gewichtet	—	—	—	—	—	1 768	2 308	684	102	111
2016 %	—	53,2	6,3	93,7	—	27,5	30,4	6,9	3,1	4,4
2011 %	—	50,3	5,9	94,1	—	32,3	42,1	12,5	1,9	2,0

2016 und 2011 nach Gemeinden

Von den gültigen Stimmen entfielen auf												Merkmal	
AfD	PIRA-TEN	FREIE WÄHLER	NPD	REP	ALFA	EINHEIT	Wähler-gruppen (Seite 363)	darunter		Tier-schutz-partei	APPD		
								FREIE WÄHLER	DIE LINKE				
435006 Bruchköbel, Stadt													
91 593	2 381	x	6 819	3 908	x	x	21 743	21 743	x	x	x	2016 Anzahl	
1 109	29	x	83	47	x	x	263	263	x	x	x	2016 gewichtet	
x	11 584	x	6 961	6 427	x	x	31 901	31 901	x	x	x	2011 Anzahl	
x	140	x	84	77	x	x	385	385	x	x	x	2011 gewichtet	
13,6	0,4	x	1,0	0,6	x	x	3,2	3,2	x	x	x	2016 %	
x	1,8	x	1,1	1,0	x	x	5,0	5,0	x	x	x	2011 %	
435007 Erlensee													
64 633	1 750	x	4 035	2 199	x	x	8 534	8 534	x	x	x	2016 Anzahl	
803	22	x	50	27	x	x	106	106	x	x	x	2016 gewichtet	
x	6 955	x	5 120	3 985	x	x	8 176	8 176	x	x	x	2011 Anzahl	
x	85	x	63	49	x	x	100	100	x	x	x	2011 gewichtet	
18,1	0,5	x	1,1	0,6	x	x	2,4	2,4	x	x	x	2016 %	
x	2,1	x	1,5	1,2	x	x	2,4	2,4	x	x	x	2011 %	
435008 Flörsbachtal													
13 222	268	x	1 501	976	x	x	6 114	6 114	x	x	x	2016 Anzahl	
167	3	x	19	12	x	x	77	77	x	x	x	2016 gewichtet	
x	1 579	x	2 501	718	x	x	4 046	4 046	x	x	x	2011 Anzahl	
x	20	x	31	9	x	x	50	50	x	x	x	2011 gewichtet	
15,3	0,3	x	1,7	1,1	x	x	7,1	7,1	x	x	x	2016 %	
x	1,8	x	2,9	0,8	x	x	4,7	4,7	x	x	x	2011 %	
435009 Freigericht													
64 540	2 193	x	4 436	3 764	x	x	41 240	41 240	x	x	x	2016 Anzahl	
802	27	x	55	47	x	x	512	512	x	x	x	2016 gewichtet	
x	8 636	x	6 173	6 528	x	x	35 490	35 490	x	x	x	2011 Anzahl	
x	105	x	75	80	x	x	433	433	x	x	x	2011 gewichtet	
13,4	0,5	x	0,9	0,8	x	x	8,6	8,6	x	x	x	2016 %	
x	1,8	x	1,3	1,4	x	x	7,6	7,6	x	x	x	2011 %	
435010 Gelnhäusen, Barbarossastadt, Kreisstadt													
80 981	3 921	x	4 600	2 236	x	x	30 708	30 708	x	x	x	2016 Anzahl	
990	48	x	56	27	x	x	375	375	x	x	x	2016 gewichtet	
x	13 926	x	10 065	4 096	x	x	24 484	24 484	x	x	x	2011 Anzahl	
x	168	x	121	49	x	x	295	295	x	x	x	2011 gewichtet	
11,3	0,5	x	0,6	0,3	x	x	4,3	4,3	x	x	x	2016 %	
x	2,1	x	1,5	0,6	x	x	3,7	3,7	x	x	x	2011 %	
435011 Großkrotzenburg													
28 941	1 241	x	1 280	2 296	x	x	8 202	8 202	x	x	x	2016 Anzahl	
355	15	x	16	28	x	x	101	101	x	x	x	2016 gewichtet	
x	2 910	x	1 950	2 884	x	x	7 305	7 305	x	x	x	2011 Anzahl	
x	35	x	24	35	x	x	88	88	x	x	x	2011 gewichtet	
10,5	0,5	x	0,5	0,8	x	x	3,0	3,0	x	x	x	2016 %	
x	1,3	x	0,9	1,3	x	x	3,3	3,3	x	x	x	2011 %	
435012 Gründau													
84 205	1 838	x	7 783	3 718	x	x	35 185	35 185	x	x	x	2016 Anzahl	
1 025	22	x	95	45	x	x	428	428	x	x	x	2016 gewichtet	
x	6 289	x	8 368	3 651	x	x	24 009	24 009	x	x	x	2011 Anzahl	
x	76	x	101	44	x	x	288	288	x	x	x	2011 gewichtet	
17,6	0,4	x	1,6	0,8	x	x	7,3	7,3	x	x	x	2016 %	
x	1,4	x	1,8	0,8	x	x	5,3	5,3	x	x	x	2011 %	

11. Ergebnisse der Kreiswahlen

Merkmal	Wahlbe- rechtigte	Wählerinnen und Wähler ---- Wahlbe- teiligung	Abgegebene Stimmzettel		Gültige Stimmen					
			ungültig	gültig		CDU	SPD	GRÜNE	DIE LINKE	FDP
435013 Hammersbach										
2016 Anzahl	3 904	2 198	111	2 087	172 165	48 182	72 677	8 402	5 032	7 558
2016 gewichtet	—	—	—	—	—	584	881	102	61	92
2011 Anzahl	3 875	1 944	86	1 858	154 057	47 518	77 380	14 267	2 995	2 961
2011 gewichtet	—	—	—	—	—	573	933	172	36	36
2016 %	—	56,3	5,1	94,9	—	28,0	42,2	4,9	2,9	4,4
2011 %	—	50,2	4,4	95,6	—	30,8	50,2	9,3	1,9	1,9
435014 Hanau, Brüder-Grimm-Stadt										
2016 Anzahl	65 194	25 068	1 335	23 733	1 938 051	474 128	681 075	197 903	87 119	123 176
2016 gewichtet	—	—	—	—	—	5 806	8 340	2 423	1 067	1 508
2011 Anzahl	60 876	22 704	1 411	21 293	1 772 572	535 610	602 182	304 022	92 044	73 281
2011 gewichtet	—	—	—	—	—	6 434	7 234	3 652	1 106	880
2016 %	—	38,5	5,3	94,7	—	24,5	35,1	10,2	4,5	6,4
2011 %	—	37,3	6,2	93,8	—	30,2	34,0	17,2	5,2	4,1
435015 Hasselroth										
2016 Anzahl	5 893	3 175	180	2 995	241 606	61 402	90 026	17 415	7 909	12 750
2016 gewichtet	—	—	—	—	—	761	1 116	216	98	158
2011 Anzahl	5 934	2 946	185	2 761	226 308	68 074	90 958	34 608	5 763	7 176
2011 gewichtet	—	—	—	—	—	831	1 110	422	70	88
2016 %	—	53,9	5,7	94,3	—	25,4	37,3	7,2	3,3	5,3
2011 %	—	49,6	6,3	93,7	—	30,1	40,2	15,3	2,5	3,2
435016 Jossgrund										
2016 Anzahl	2 891	1 879	106	1 773	144 674	52 306	26 832	9 336	2 836	5 220
2016 gewichtet	—	—	—	—	—	641	329	114	35	64
2011 Anzahl	2 916	1 851	158	1 693	139 908	64 432	23 285	15 745	2 576	3 000
2011 gewichtet	—	—	—	—	—	780	282	191	31	36
2016 %	—	65,0	5,6	94,4	—	36,2	18,5	6,5	2,0	3,6
2011 %	—	63,5	8,5	91,5	—	46,1	16,6	11,3	1,8	2,1
435017 Langenselbold, Stadt										
2016 Anzahl	11 152	6 101	354	5 747	470 494	152 222	163 827	27 761	14 008	17 694
2016 gewichtet	—	—	—	—	—	1 859	2 001	339	171	216
2011 Anzahl	10 832	5 412	303	5 109	422 548	167 680	147 178	58 670	13 140	7 684
2011 gewichtet	—	—	—	—	—	2 027	1 780	709	159	93
2016 %	—	54,7	5,8	94,2	—	32,4	34,8	5,9	3,0	3,8
2011 %	—	50,0	5,6	94,4	—	39,7	34,8	13,9	3,1	1,8
435018 Linsengericht										
2016 Anzahl	7 982	4 540	188	4 352	353 664	76 813	131 416	23 720	8 443	15 851
2016 gewichtet	—	—	—	—	—	945	1 617	292	104	195
2011 Anzahl	7 957	4 053	198	3 855	316 321	75 561	118 182	48 159	6 216	6 154
2011 gewichtet	—	—	—	—	—	921	1 440	587	76	75
2016 %	—	56,9	4,1	95,9	—	21,7	37,2	6,7	2,4	4,5
2011 %	—	50,9	4,9	95,1	—	23,9	37,4	15,2	2,0	1,9
435019 Maintal, Stadt										
2016 Anzahl	29 830	10 941	755	10 186	840 907	207 233	283 067	78 265	37 770	69 446
2016 gewichtet	—	—	—	—	—	2 510	3 429	948	458	841
2011 Anzahl	28 214	11 220	833	10 387	865 301	274 277	290 678	151 806	36 635	32 423
2011 gewichtet	—	—	—	—	—	3 292	3 489	1 822	440	389
2016 %	—	36,7	6,9	93,1	—	24,6	33,7	9,3	4,5	8,3
2011 %	—	39,8	7,4	92,6	—	31,7	33,6	17,5	4,2	3,7

2016 und 2011 nach Gemeinden

Von den gültigen Stimmen entfielen auf												Merkmal	
AfD	PIRA-TEN	FREIE WÄHLER	NPD	REP	ALFA	EINHEIT	Wähler-gruppen (Seite 363)	darunter		Tier-schutz-partei	APPD		
								FREIE WÄHLER	DIE LINKE				
435013 Hammersbach													
23 796	849	x	1 761	1 035	x	x	2 873	2 873	x	x	x	2016 Anzahl	
288	10	x	21	13	x	x	35	35	x	x	x	2016 gewichtet	
x	2 319	x	2 003	853	x	x	3 761	3 761	x	x	x	2011 Anzahl	
x	28	x	24	10	x	x	45	45	x	x	x	2011 gewichtet	
13,8	0,5	x	1,0	0,6	x	x	1,7	1,7	x	x	x	2016 %	
x	1,5	x	1,3	0,6	x	x	2,4	2,4	x	x	x	2011 %	
435014 Hanau, Brüder-Grimm-Stadt													
253 905	10 319	x	13 031	49 129	x	x	48 266	48 266	x	x	x	2016 Anzahl	
3 109	126	x	160	602	x	x	591	591	x	x	x	2016 gewichtet	
x	37 771	x	17 930	52 448	x	x	57 284	57 284	x	x	x	2011 Anzahl	
x	454	x	215	630	x	x	688	688	x	x	x	2011 gewichtet	
13,1	0,5	x	0,7	2,5	x	x	2,5	2,5	x	x	x	2016 %	
x	2,1	x	1,0	3,0	x	x	3,2	3,2	x	x	x	2011 %	
435015 Hasselroth													
39 119	821	x	1 702	1 517	x	x	8 945	8 945	x	x	x	2016 Anzahl	
485	10	x	21	19	x	x	111	111	x	x	x	2016 gewichtet	
x	4 243	x	3 573	2 289	x	x	9 624	9 624	x	x	x	2011 Anzahl	
x	52	x	44	28	x	x	117	117	x	x	x	2011 gewichtet	
16,2	0,3	x	0,7	0,6	x	x	3,7	3,7	x	x	x	2016 %	
x	1,9	x	1,6	1,0	x	x	4,3	4,3	x	x	x	2011 %	
435016 Jossgrund													
13 313	393	x	998	462	x	x	32 978	32 978	x	x	x	2016 Anzahl	
163	5	x	12	6	x	x	404	404	x	x	x	2016 gewichtet	
x	1 625	x	1 597	1 182	x	x	26 466	26 466	x	x	x	2011 Anzahl	
x	20	x	19	14	x	x	320	320	x	x	x	2011 gewichtet	
9,2	0,3	x	0,7	0,3	x	x	22,8	22,8	x	x	x	2016 %	
x	1,2	x	1,1	0,8	x	x	18,9	18,9	x	x	x	2011 %	
435017 Langenselbold, Stadt													
71 977	2 067	x	3 503	2 691	x	x	14 744	14 744	x	x	x	2016 Anzahl	
879	25	x	43	33	x	x	180	180	x	x	x	2016 gewichtet	
x	6 441	x	5 321	3 626	x	x	12 808	12 808	x	x	x	2011 Anzahl	
x	78	x	64	44	x	x	155	155	x	x	x	2011 gewichtet	
15,3	0,4	x	0,7	0,6	x	x	3,1	3,1	x	x	x	2016 %	
x	1,5	x	1,3	0,9	x	x	3,0	3,0	x	x	x	2011 %	
435018 Linsengericht													
50 901	1 509	x	2 726	2 082	x	x	40 203	40 203	x	x	x	2016 Anzahl	
626	19	x	34	26	x	x	495	495	x	x	x	2016 gewichtet	
x	6 365	x	5 148	2 788	x	x	47 748	47 748	x	x	x	2011 Anzahl	
x	78	x	63	34	x	x	582	582	x	x	x	2011 gewichtet	
14,4	0,4	x	0,8	0,6	x	x	11,4	11,4	x	x	x	2016 %	
x	2,0	x	1,6	0,9	x	x	15,1	15,1	x	x	x	2011 %	
435019 Maintal, Stadt													
115 588	4 050	x	6 390	3 999	x	x	35 099	35 099	x	x	x	2016 Anzahl	
1 400	49	x	77	48	x	x	425	425	x	x	x	2016 gewichtet	
x	18 990	x	11 653	11 329	x	x	37 510	37 510	x	x	x	2011 Anzahl	
x	228	x	140	136	x	x	450	450	x	x	x	2011 gewichtet	
13,7	0,5	x	0,8	0,5	x	x	4,2	4,2	x	x	x	2016 %	
x	2,2	x	1,3	1,3	x	x	4,3	4,3	x	x	x	2011 %	

11. Ergebnisse der Kreiswahlen

Merkmal	Wahlbe- rechtigte	Wählerinnen und Wähler ---- Wahlbe- teiligung	Abgegebene Stimmzettel		Gültige Stimmen					
			ungültig	gültig		CDU	SPD	GRÜNE	DIE LINKE	FDP
435020 Neuberg										
2016 Anzahl	4 374	2 278	149	2 129	173 428	42 750	67 178	13 621	5 478	9 270
2016 gewichtet	—	—	—	—	—	525	825	167	67	114
2011 Anzahl	4 303	2 239	129	2 110	174 180	52 829	75 102	23 160	7 064	3 573
2011 gewichtet	—	—	—	—	—	640	910	281	86	43
2016 %	—	52,1	6,5	93,5	—	24,6	38,7	7,9	3,2	5,3
2011 %	—	52,0	5,8	94,2	—	30,3	43,1	13,3	4,1	2,1
435021 Nidderau, Stadt										
2016 Anzahl	16 101	8 830	452	8 378	693 984	190 840	251 758	73 395	23 347	26 225
2016 gewichtet	—	—	—	—	—	2 304	3 039	886	282	317
2011 Anzahl	15 785	7 786	417	7 369	614 969	175 018	229 375	113 199	17 447	17 665
2011 gewichtet	—	—	—	—	—	2 097	2 749	1 356	209	212
2016 %	—	54,8	5,1	94,9	—	27,5	36,3	10,6	3,4	3,8
2011 %	—	49,3	5,4	94,6	—	28,5	37,3	18,4	2,8	2,9
435022 Niederdorfelden										
2016 Anzahl	2 795	1 609	73	1 536	125 644	27 448	57 248	11 808	2 515	5 502
2016 gewichtet	—	—	—	—	—	336	700	144	31	67
2011 Anzahl	2 720	1 515	55	1 460	121 050	32 493	51 070	21 279	3 362	3 826
2011 gewichtet	—	—	—	—	—	392	616	257	41	46
2016 %	—	57,6	4,5	95,5	—	21,8	45,6	9,4	2,0	4,4
2011 %	—	55,7	3,6	96,4	—	26,8	42,2	17,6	2,8	3,2
435023 Rodenbach										
2016 Anzahl	9 062	5 004	257	4 747	385 915	101 644	147 555	24 686	13 402	21 845
2016 gewichtet	—	—	—	—	—	1 250	1 815	304	165	269
2011 Anzahl	9 148	4 587	307	4 280	352 101	108 355	150 487	48 283	11 509	10 563
2011 gewichtet	—	—	—	—	—	1 317	1 829	587	140	128
2016 %	—	55,2	5,1	94,9	—	26,3	38,2	6,4	3,5	5,7
2011 %	—	50,1	6,7	93,3	—	30,8	42,7	13,7	3,3	3,0
435024 Ronneburg										
2016 Anzahl	2 799	1 641	73	1 568	126 960	32 317	51 140	8 005	2 274	5 255
2016 gewichtet	—	—	—	—	—	399	632	99	28	65
2011 Anzahl	2 735	1 512	100	1 412	116 907	35 617	47 679	17 473	3 198	4 147
2011 gewichtet	—	—	—	—	—	430	576	211	39	50
2016 %	—	58,6	4,4	95,6	—	25,5	40,3	6,3	1,8	4,1
2011 %	—	55,3	6,6	93,4	—	30,5	40,8	14,9	2,7	3,5
435025 Schlüchtern, Stadt										
2016 Anzahl	12 611	7 171	511	6 660	528 639	144 441	176 842	43 418	12 962	25 653
2016 gewichtet	—	—	—	—	—	1 820	2 228	547	163	323
2011 Anzahl	12 698	5 885	446	5 439	436 999	159 171	155 884	62 364	12 664	19 811
2011 gewichtet	—	—	—	—	—	1 981	1 940	776	158	247
2016 %	—	56,9	7,1	92,9	—	27,3	33,5	8,2	2,5	4,9
2011 %	—	46,3	7,6	92,4	—	36,4	35,7	14,3	2,9	4,5
435026 Schöneck										
2016 Anzahl	9 514	4 987	254	4 733	391 236	97 391	119 652	44 804	15 534	33 954
2016 gewichtet	—	—	—	—	—	1 178	1 447	542	188	411
2011 Anzahl	9 385	4 745	277	4 468	375 199	112 197	124 811	81 167	12 661	15 950
2011 gewichtet	—	—	—	—	—	1 336	1 486	967	151	190
2016 %	—	52,4	5,1	94,9	—	24,9	30,6	11,5	4,0	8,7
2011 %	—	50,6	5,8	94,2	—	29,9	33,3	21,6	3,4	4,3

2016 und 2011 nach Gemeinden

Von den gültigen Stimmen entfielen auf												Merkmal	
AfD	PIRA-TEN	FREIE WÄHLER	NPD	REP	ALFA	EINHEIT	Wähler-gruppen (Seite 363)	darunter		Tier-schutz-partei	APPD		
								FREIE WÄHLER	DIE LINKE				
435020 Neuberg													
24 975	425	x	2 485	772	x	x	6 474	6 474	x	x	x	2016 Anzahl	
307	5	x	31	9	x	x	79	79	x	x	x	2016 gewichtet	
x	2 092	x	2 634	1 722	x	x	6 004	6 004	x	x	x	2011 Anzahl	
x	25	x	32	21	x	x	73	73	x	x	x	2011 gewichtet	
14,4	0,2	x	1,4	0,4	x	x	3,7	3,7	x	x	x	2016 %	
x	1,2	x	1,5	1,0	x	x	3,4	3,4	x	x	x	2011 %	
435021 Nidderau, Stadt													
85 616	3 139	x	7 135	3 024	x	x	29 505	29 505	x	x	x	2016 Anzahl	
1 034	38	x	86	37	x	x	356	356	x	x	x	2016 gewichtet	
x	13 213	x	6 800	5 042	x	x	37 210	37 210	x	x	x	2011 Anzahl	
x	158	x	81	60	x	x	446	446	x	x	x	2011 gewichtet	
12,3	0,5	x	1,0	0,4	x	x	4,3	4,3	x	x	x	2016 %	
x	2,1	x	1,1	0,8	x	x	6,1	6,1	x	x	x	2011 %	
435022 Niederdorfelden													
17 212	361	x	918	460	x	x	2 172	2 172	x	x	x	2016 Anzahl	
210	4	x	11	6	x	x	27	27	x	x	x	2016 gewichtet	
x	1 923	x	3 096	1 164	x	x	2 837	2 837	x	x	x	2011 Anzahl	
x	23	x	37	14	x	x	34	34	x	x	x	2011 gewichtet	
13,7	0,3	x	0,7	0,4	x	x	1,7	1,7	x	x	x	2016 %	
x	1,6	x	2,6	1,0	x	x	2,3	2,3	x	x	x	2011 %	
435023 Rodenbach													
59 100	1 573	x	3 168	2 694	x	x	10 248	10 248	x	x	x	2016 Anzahl	
727	19	x	39	33	x	x	126	126	x	x	x	2016 gewichtet	
x	6 954	x	3 558	3 073	x	x	9 319	9 319	x	x	x	2011 Anzahl	
x	85	x	43	37	x	x	113	113	x	x	x	2011 gewichtet	
15,3	0,4	x	0,8	0,7	x	x	2,7	2,7	x	x	x	2016 %	
x	2,0	x	1,0	0,9	x	x	2,6	2,6	x	x	x	2011 %	
435024 Ronneburg													
19 802	309	x	1 411	1 229	x	x	5 218	5 218	x	x	x	2016 Anzahl	
245	4	x	17	15	x	x	64	64	x	x	x	2016 gewichtet	
x	2 436	x	1 780	1 266	x	x	3 311	3 311	x	x	x	2011 Anzahl	
x	29	x	21	15	x	x	40	40	x	x	x	2011 gewichtet	
15,6	0,2	x	1,1	1,0	x	x	4,1	4,1	x	x	x	2016 %	
x	2,1	x	1,5	1,1	x	x	2,8	2,8	x	x	x	2011 %	
435025 Schlüchtern, Stadt													
92 562	2 289	x	4 089	5 701	x	x	20 682	20 682	x	x	x	2016 Anzahl	
1 166	29	x	52	72	x	x	261	261	x	x	x	2016 gewichtet	
x	5 132	x	5 283	9 632	x	x	7 058	7 058	x	x	x	2011 Anzahl	
x	64	x	66	120	x	x	88	88	x	x	x	2011 gewichtet	
17,5	0,4	x	0,8	1,1	x	x	3,9	3,9	x	x	x	2016 %	
x	1,2	x	1,2	2,2	x	x	1,6	1,6	x	x	x	2011 %	
435026 Schöneck													
45 479	1 631	x	3 009	1 710	x	x	28 072	28 072	x	x	x	2016 Anzahl	
550	20	x	36	21	x	x	340	340	x	x	x	2016 gewichtet	
x	5 527	x	2 871	2 324	x	x	17 691	17 691	x	x	x	2011 Anzahl	
x	66	x	34	28	x	x	211	211	x	x	x	2011 gewichtet	
11,6	0,4	x	0,8	0,4	x	x	7,2	7,2	x	x	x	2016 %	
x	1,5	x	0,8	0,6	x	x	4,7	4,7	x	x	x	2011 %	

11. Ergebnisse der Kreiswahlen

Merkmal	Wahlbe- rechtigte	Wählerinnen und Wähler ---- Wahlbe- teiligung	Abgegebene Stimmzettel		Gültige Stimmen					
			ungültig	gültig		CDU	SPD	GRÜNE	DIE LINKE	FDP
435027 Sinntal										
2016 Anzahl	7 371	4 139	285	3 854	298 544	84 509	96 709	11 778	5 431	18 423
2016 gewichtet	—	—	—	—	—	1 091	1 248	152	70	238
2011 Anzahl	7 480	3 993	233	3 760	282 397	114 733	101 005	23 362	6 739	7 279
2011 gewichtet	—	—	—	—	—	1 528	1 345	311	90	97
2016 %	—	56,2	6,9	93,1	—	28,3	32,4	3,9	1,8	6,2
2011 %	—	53,4	5,8	94,2	—	40,6	35,8	8,3	2,4	2,6
435028 Steinau an der Straße, Brüder-Grimm-Stadt										
2016 Anzahl	8 492	4 436	237	4 199	334 088	93 608	93 113	16 682	7 496	15 654
2016 gewichtet	—	—	—	—	—	1 177	1 170	210	94	197
2011 Anzahl	8 613	4 260	261	3 999	323 956	128 474	115 123	28 120	7 231	10 101
2011 gewichtet	—	—	—	—	—	1 586	1 421	347	89	125
2016 %	—	52,2	5,3	94,7	—	28,0	27,9	5,0	2,2	4,7
2011 %	—	49,5	6,1	93,9	—	39,7	35,5	8,7	2,2	3,1
435029 Wächtersbach, Stadt										
2016 Anzahl	9 363	5 042	202	4 840	393 126	85 687	179 396	25 422	12 358	16 211
2016 gewichtet	—	—	—	—	—	1 055	2 209	313	152	200
2011 Anzahl	9 284	5 000	277	4 723	386 619	102 317	198 003	40 716	11 508	10 707
2011 gewichtet	—	—	—	—	—	1 250	2 419	497	141	131
2016 %	—	53,9	4,0	96,0	—	21,8	45,6	6,5	3,1	4,1
2011 %	—	53,9	5,5	94,5	—	26,5	51,2	10,5	3,0	2,8
436 Main-Taunus-Kreis										
2016 Anzahl	180 077	94 679	3 606	91 073	7 011 009	2 359 138	1 444 597	993 556	x	649 547
2016 gewichtet	—	—	—	—	—	30 645	18 765	12 906	x	8 438
2011 Anzahl	173 379	86 520	3 809	82 711	6 436 451	2 699 202	1 452 093	1 370 777	x	337 105
2011 gewichtet	—	—	—	—	—	34 686	18 660	17 615	x	4 332
2016 %	—	52,6	3,8	96,2	—	33,6	20,6	14,2	x	9,3
2011 %	—	49,9	4,4	95,6	—	41,9	22,6	21,3	x	5,2
436001 Bad Soden am Taunus, Stadt										
2016 Anzahl	17 370	8 738	242	8 496	647 908	259 079	99 865	84 812	x	88 708
2016 gewichtet	—	—	—	—	—	3 397	1 310	1 112	x	1 163
2011 Anzahl	16 512	8 413	321	8 092	631 278	271 398	103 408	124 707	x	58 791
2011 gewichtet	—	—	—	—	—	3 479	1 326	1 599	x	754
2016 %	—	50,3	2,8	97,2	—	40,0	15,4	13,1	x	13,7
2011 %	—	51,0	3,8	96,2	—	43,0	16,4	19,8	x	9,3
436002 Eppstein, Stadt										
2016 Anzahl	10 378	5 616	202	5 414	415 425	159 040	70 041	48 506	x	38 521
2016 gewichtet	—	—	—	—	—	2 073	913	632	x	502
2011 Anzahl	10 180	5 307	267	5 040	390 576	163 718	82 559	84 115	x	22 234
2011 gewichtet	—	—	—	—	—	2 113	1 065	1 085	x	287
2016 %	—	54,1	3,6	96,4	—	38,3	16,9	11,7	x	9,3
2011 %	—	52,1	5,0	95,0	—	41,9	21,1	21,5	x	5,7
436003 Eschborn, Stadt										
2016 Anzahl	15 620	8 496	374	8 122	633 483	183 898	128 760	78 920	x	82 273
2016 gewichtet	—	—	—	—	—	2 358	1 651	1 012	x	1 055
2011 Anzahl	15 225	8 334	403	7 931	618 726	261 870	129 489	120 471	x	40 136
2011 gewichtet	—	—	—	—	—	3 357	1 660	1 544	x	514
2016 %	—	54,4	4,4	95,6	—	29,0	20,3	12,5	x	13,0
2011 %	—	54,7	4,8	95,2	—	42,3	20,9	19,5	x	6,5

2016 und 2011 nach Gemeinden

Von den gültigen Stimmen entfielen auf												Merkmal	
AfD	PIRA-TEN	FREIE WÄHLER	NPD	REP	ALFA	EINHEIT	Wähler-gruppen (Seite 363)	darunter		Tier-schutz-partei	APPD		
								FREIE WÄHLER	DIE LINKE				
435027 Sinntal													
60 619	900	x	4 307	4 723	x	x	11 145	11 145	x	x	x	2016 Anzahl	
783	12	x	56	61	x	x	144	144	x	x	x	2016 gewichtet	
x	2 593	x	6 485	9 396	x	x	10 805	10 805	x	x	x	2011 Anzahl	
x	35	x	86	125	x	x	144	144	x	x	x	2011 gewichtet	
20,3	0,3	x	1,4	1,6	x	x	3,7	3,7	x	x	x	2016 %	
x	0,9	x	2,3	3,3	x	x	3,8	3,8	x	x	x	2011 %	
435028 Steinau an der Straße, Brüder-Grimm-Stadt													
71 087	1 694	x	3 013	3 390	x	x	28 351	28 351	x	x	x	2016 Anzahl	
893	21	x	38	43	x	x	356	356	x	x	x	2016 gewichtet	
x	3 513	x	6 080	7 245	x	x	18 069	18 069	x	x	x	2011 Anzahl	
x	43	x	75	89	x	x	223	223	x	x	x	2011 gewichtet	
21,3	0,5	x	0,9	1,0	x	x	8,5	8,5	x	x	x	2016 %	
x	1,1	x	1,9	2,2	x	x	5,6	5,6	x	x	x	2011 %	
435029 Wächtersbach, Stadt													
58 446	1 583	x	3 435	1 399	x	x	9 189	—	x	x	x	2016 Anzahl	
720	19	x	42	17	x	x	113	—	x	x	x	2016 gewichtet	
x	4 840	x	6 020	4 265	x	x	8 243	8 243	x	x	x	2011 Anzahl	
x	59	x	74	52	x	x	101	101	x	x	x	2011 gewichtet	
14,9	0,4	x	0,9	0,4	x	x	2,3	0,0	x	x	x	2016 %	
x	1,3	x	1,6	1,1	x	x	2,1	2,1	x	x	x	2011 %	
436 Main-Taunus-Kreis													
889 789	x	x	x	x	x	x	674 382	400 273	264 729	x	x	2016 Anzahl	
11 558	x	x	x	x	x	x	8 760	5 200	3 439	x	x	2016 gewichtet	
x	x	x	x	x	x	x	577 274	313 615	166 136	x	x	2011 Anzahl	
x	x	x	x	x	x	x	7 418	4 030	2 135	x	x	2011 gewichtet	
12,7	x	x	x	x	x	x	9,6	5,7	3,8	x	x	2016 %	
x	x	x	x	x	x	x	9,0	4,9	2,6	x	x	2011 %	
436001 Bad Soden am Taunus, Stadt													
79 620	x	x	x	x	x	x	35 824	15 691	18 117	x	x	2016 Anzahl	
1 044	x	x	x	x	x	x	470	206	238	x	x	2016 gewichtet	
x	x	x	x	x	x	x	72 974	26 353	12 463	x	x	2011 Anzahl	
x	x	x	x	x	x	x	935	338	160	x	x	2011 gewichtet	
12,3	x	x	x	x	x	x	5,5	2,4	2,8	x	x	2016 %	
x	x	x	x	x	x	x	11,6	4,2	2,0	x	x	2011 %	
436002 Eppstein, Stadt													
48 534	x	x	x	x	x	x	50 783	35 713	14 366	x	x	2016 Anzahl	
633	x	x	x	x	x	x	662	465	187	x	x	2016 gewichtet	
x	x	x	x	x	x	x	37 950	25 038	10 252	x	x	2011 Anzahl	
x	x	x	x	x	x	x	490	323	132	x	x	2011 gewichtet	
11,7	x	x	x	x	x	x	12,2	8,6	3,5	x	x	2016 %	
x	x	x	x	x	x	x	9,7	6,4	2,6	x	x	2011 %	
436003 Eschborn, Stadt													
86 780	x	x	x	x	x	x	72 852	36 786	35 240	x	x	2016 Anzahl	
1 113	x	x	x	x	x	x	934	472	452	x	x	2016 gewichtet	
x	x	x	x	x	x	x	66 760	30 994	25 960	x	x	2011 Anzahl	
x	x	x	x	x	x	x	856	397	333	x	x	2011 gewichtet	
13,7	x	x	x	x	x	x	11,5	5,8	5,6	x	x	2016 %	
x	x	x	x	x	x	x	10,8	5,0	4,2	x	x	2011 %	

11. Ergebnisse der Kreiswahlen

Merkmal	Wahlbe- rechtigte	Wählerinnen und Wähler ---- Wahlbe- teiligung	Abgegebene Stimmzettel		Gültige Stimmen					
			ungültig	gültig		CDU	SPD	GRÜNE	DIE LINKE	FDP
436004 Flörsheim am Main, Stadt										
2016 Anzahl	15 974	8 137	380	7 757	588 013	170 487	154 070	75 870	x	38 815
2016 gewichtet	—	—	—	—	—	2 249	2 032	1 001	x	512
2011 Anzahl	15 463	7 320	346	6 974	537 373	212 706	140 848	130 487	x	14 978
2011 gewichtet	—	—	—	—	—	2 760	1 828	1 693	x	194
2016 %	—	50,9	4,7	95,3	—	29,0	26,2	12,9	x	6,6
2011 %	—	47,3	4,7	95,3	—	39,6	26,2	24,3	x	2,8
436005 Hattersheim am Main, Stadt										
2016 Anzahl	20 716	10 229	417	9 812	752 656	249 640	223 375	63 841	x	46 899
2016 gewichtet	—	—	—	—	—	3 254	2 912	832	x	611
2011 Anzahl	19 137	8 414	359	8 055	622 321	228 807	215 593	104 370	x	25 822
2011 gewichtet	—	—	—	—	—	2 962	2 791	1 351	x	334
2016 %	—	49,4	4,1	95,9	—	33,2	29,7	8,5	x	6,2
2011 %	—	44,0	4,3	95,7	—	36,8	34,6	16,8	x	4,1
436006 Hochheim am Main, Stadt										
2016 Anzahl	13 966	6 923	392	6 531	499 553	134 246	98 755	65 708	x	51 150
2016 gewichtet	—	—	—	—	—	1 755	1 291	859	x	669
2011 Anzahl	13 674	6 185	379	5 806	451 920	175 139	91 506	95 547	x	19 245
2011 gewichtet	—	—	—	—	—	2 250	1 176	1 228	x	247
2016 %	—	49,6	5,7	94,3	—	26,9	19,8	13,2	x	10,2
2011 %	—	45,2	6,1	93,9	—	38,8	20,2	21,1	x	4,3
436007 Hofheim am Taunus, Kreisstadt										
2016 Anzahl	30 630	17 067	601	16 466	1 267 014	398 188	242 512	214 984	x	104 734
2016 gewichtet	—	—	—	—	—	5 175	3 152	2 794	x	1 361
2011 Anzahl	29 517	15 247	673	14 574	1 135 848	459 496	239 064	286 206	x	46 798
2011 gewichtet	—	—	—	—	—	5 896	3 067	3 672	x	600
2016 %	—	55,7	3,5	96,5	—	31,4	19,1	17,0	x	8,3
2011 %	—	51,7	4,4	95,6	—	40,5	21,0	25,2	x	4,1
436008 Kelkheim (Taunus), Stadt										
2016 Anzahl	22 186	11 697	356	11 341	882 452	303 698	109 458	201 965	x	98 913
2016 gewichtet	—	—	—	—	—	3 903	1 407	2 596	x	1 271
2011 Anzahl	21 585	10 788	454	10 334	803 186	368 559	126 659	190 550	x	54 869
2011 gewichtet	—	—	—	—	—	4 742	1 630	2 452	x	706
2016 %	—	52,7	3,0	97,0	—	34,4	12,4	22,9	x	11,2
2011 %	—	50,0	4,2	95,8	—	45,9	15,8	23,7	x	6,8
436009 Kriftel										
2016 Anzahl	8 602	4 907	194	4 713	363 297	165 408	57 624	49 761	x	29 633
2016 gewichtet	—	—	—	—	—	2 146	748	646	x	384
2011 Anzahl	8 165	4 388	137	4 251	330 657	166 924	56 653	78 781	x	13 122
2011 gewichtet	—	—	—	—	—	2 146	728	1 013	x	169
2016 %	—	57,0	4,0	96,0	—	45,5	15,9	13,7	x	8,2
2011 %	—	53,7	3,1	96,9	—	50,5	17,1	23,8	x	4,0
436010 Liederbach am Taunus										
2016 Anzahl	6 545	3 566	133	3 433	265 164	103 429	48 651	30 230	x	23 150
2016 gewichtet	—	—	—	—	—	1 339	630	391	x	300
2011 Anzahl	6 351	3 232	107	3 125	241 886	112 761	51 323	44 094	x	11 459
2011 gewichtet	—	—	—	—	—	1 457	663	570	x	148
2016 %	—	54,5	3,7	96,3	—	39,0	18,3	11,4	x	8,7
2011 %	—	50,9	3,3	96,7	—	46,6	21,2	18,2	x	4,7

2016 und 2011 nach Gemeinden

Von den gültigen Stimmen entfielen auf												Merkmal	
AfD	PIRA-TEN	FREIE WÄHLER	NPD	REP	ALFA	EINHEIT	Wähler-gruppen (Seite 363)	darunter		Tier-schutz-partei	APPD		
								FREIE WÄHLER	DIE LINKE				
436004 Flörsheim am Main, Stadt													
100 650	x	x	x	x	x	x	48 121	21 655	25 897	x	x	2016 Anzahl	
1 328	x	x	x	x	x	x	635	286	342	x	x	2016 gewichtet	
x	x	x	x	x	x	x	38 354	11 839	12 174	x	x	2011 Anzahl	
x	x	x	x	x	x	x	498	154	158	x	x	2011 gewichtet	
17,1	x	x	x	x	x	x	8,2	3,7	4,4	x	x	2016 %	
x	x	x	x	x	x	x	7,1	2,2	2,3	x	x	2011 %	
436005 Hattersheim am Main, Stadt													
93 109	x	x	x	x	x	x	75 792	49 188	25 706	x	x	2016 Anzahl	
1 214	x	x	x	x	x	x	988	641	335	x	x	2016 gewichtet	
x	x	x	x	x	x	x	47 729	20 859	21 713	x	x	2011 Anzahl	
x	x	x	x	x	x	x	618	270	281	x	x	2011 gewichtet	
12,4	x	x	x	x	x	x	10,1	6,5	3,4	x	x	2016 %	
x	x	x	x	x	x	x	7,7	3,4	3,5	x	x	2011 %	
436006 Hochheim am Main, Stadt													
76 941	x	x	x	x	x	x	72 753	48 979	23 193	x	x	2016 Anzahl	
1 006	x	x	x	x	x	x	951	640	303	x	x	2016 gewichtet	
x	x	x	x	x	x	x	70 483	54 175	12 302	x	x	2011 Anzahl	
x	x	x	x	x	x	x	906	696	158	x	x	2011 gewichtet	
15,4	x	x	x	x	x	x	14,6	9,8	4,6	x	x	2016 %	
x	x	x	x	x	x	x	15,6	12,0	2,7	x	x	2011 %	
436007 Hofheim am Taunus, Kreisstadt													
146 192	x	x	x	x	x	x	160 404	101 379	57 630	x	x	2016 Anzahl	
1 900	x	x	x	x	x	x	2 085	1 318	749	x	x	2016 gewichtet	
x	x	x	x	x	x	x	104 284	62 908	29 412	x	x	2011 Anzahl	
x	x	x	x	x	x	x	1 338	807	377	x	x	2011 gewichtet	
11,5	x	x	x	x	x	x	12,7	8,0	4,5	x	x	2016 %	
x	x	x	x	x	x	x	9,2	5,5	2,6	x	x	2011 %	
436008 Kelkheim (Taunus), Stadt													
101 348	x	x	x	x	x	x	67 070	44 241	22 090	x	x	2016 Anzahl	
1 302	x	x	x	x	x	x	862	569	284	x	x	2016 gewichtet	
x	x	x	x	x	x	x	62 549	39 447	15 922	x	x	2011 Anzahl	
x	x	x	x	x	x	x	805	508	205	x	x	2011 gewichtet	
11,5	x	x	x	x	x	x	7,6	5,0	2,5	x	x	2016 %	
x	x	x	x	x	x	x	7,8	4,9	2,0	x	x	2011 %	
436009 Kriftel													
42 406	x	x	x	x	x	x	18 465	6 026	11 907	x	x	2016 Anzahl	
550	x	x	x	x	x	x	240	78	154	x	x	2016 gewichtet	
x	x	x	x	x	x	x	15 177	7 604	5 828	x	x	2011 Anzahl	
x	x	x	x	x	x	x	195	98	75	x	x	2011 gewichtet	
11,7	x	x	x	x	x	x	5,1	1,7	3,3	x	x	2016 %	
x	x	x	x	x	x	x	4,6	2,3	1,8	x	x	2011 %	
436010 Liederbach am Taunus													
31 998	x	x	x	x	x	x	27 706	20 071	7 389	x	x	2016 Anzahl	
414	x	x	x	x	x	x	359	260	96	x	x	2016 gewichtet	
x	x	x	x	x	x	x	22 249	15 785	3 845	x	x	2011 Anzahl	
x	x	x	x	x	x	x	287	204	50	x	x	2011 gewichtet	
12,1	x	x	x	x	x	x	10,4	7,6	2,8	x	x	2016 %	
x	x	x	x	x	x	x	9,2	6,5	1,6	x	x	2011 %	

11. Ergebnisse der Kreiswahlen

Merkmal	Wahlbe- rechtigte	Wählerinnen und Wähler ---- Wahlbe- teiligung	Abgegebene Stimmzettel		Gültige Stimmen					
			ungültig	gültig		CDU	SPD	GRÜNE	DIE LINKE	FDP
436011 Schwalbach am Taunus, Stadt										
2016 Anzahl	11 303	5 709	210	5 499	422 318	125 384	142 523	51 936	x	31 550
2016 gewichtet	—	—	—	—	—	1 633	1 856	676	x	411
2011 Anzahl	11 048	5 415	240	5 175	407 104	169 908	132 004	67 944	x	17 211
2011 gewichtet	—	—	—	—	—	2 160	1 678	864	x	219
2016 %	—	50,5	3,7	96,3	—	29,7	33,7	12,3	x	7,5
2011 %	—	49,0	4,4	95,6	—	41,7	32,4	16,7	x	4,2
436012 Sulzbach (Taunus)										
2016 Anzahl	6 787	3 594	105	3 489	273 726	106 641	68 963	27 023	x	15 201
2016 gewichtet	—	—	—	—	—	1 359	879	344	x	194
2011 Anzahl	6 522	3 477	123	3 354	265 576	107 916	82 987	43 505	x	12 440
2011 gewichtet	—	—	—	—	—	1 363	1 048	549	x	157
2016 %	—	53,0	2,9	97,1	—	39,0	25,2	9,9	x	5,6
2011 %	—	53,3	3,5	96,5	—	40,6	31,2	16,4	x	4,7
437 Odenwaldkreis										
2016 Anzahl	76 664	39 839	1 893	37 946	1 783 933	379 931	626 186	135 914	66 295	106 824
2016 gewichtet	—	—	—	—	—	8 082	13 320	2 891	1 410	2 272
2011 Anzahl	75 929	38 956	2 197	36 759	1 733 315	440 695	591 054	252 225	50 622	52 752
2011 gewichtet	—	—	—	—	—	9 346	12 535	5 349	1 074	1 119
2016 %	—	52,0	4,8	95,2	—	21,3	35,1	7,6	3,7	6,0
2011 %	—	51,3	5,6	94,4	—	25,4	34,1	14,6	2,9	3,0
437001 Bad König, Stadt										
2016 Anzahl	7 641	3 650	186	3 464	163 646	37 107	60 727	12 663	5 867	9 084
2016 gewichtet	—	—	—	—	—	785	1 285	268	124	192
2011 Anzahl	7 539	3 598	238	3 360	159 019	43 301	51 616	22 910	4 964	5 042
2011 gewichtet	—	—	—	—	—	915	1 091	484	105	107
2016 %	—	47,8	5,1	94,9	—	22,7	37,1	7,7	3,6	5,6
2011 %	—	47,7	6,6	93,4	—	27,2	32,5	14,4	3,1	3,2
437002 Beerfelden, Stadt										
2016 Anzahl	5 075	3 056	148	2 908	133 792	16 674	48 807	10 866	4 645	20 859
2016 gewichtet	—	—	—	—	—	362	1 061	236	101	453
2011 Anzahl	5 102	2 795	191	2 604	119 157	18 923	44 073	18 703	3 626	2 396
2011 gewichtet	—	—	—	—	—	414	963	409	79	52
2016 %	—	60,2	4,8	95,2	—	12,5	36,5	8,1	3,5	15,6
2011 %	—	54,8	6,8	93,2	—	15,9	37,0	15,7	3,0	2,0
437003 Brensbach										
2016 Anzahl	4 243	2 342	129	2 213	103 708	23 350	34 701	8 210	3 135	4 834
2016 gewichtet	—	—	—	—	—	498	740	175	67	103
2011 Anzahl	4 194	2 210	113	2 097	101 396	29 658	37 645	16 850	3 255	2 177
2011 gewichtet	—	—	—	—	—	613	779	348	67	45
2016 %	—	55,2	5,5	94,5	—	22,5	33,5	7,9	3,0	4,7
2011 %	—	52,7	5,1	94,9	—	29,2	37,1	16,6	3,2	2,1
437004 Breuberg, Stadt										
2016 Anzahl	5 528	2 713	123	2 590	121 240	11 904	58 613	9 316	4 535	3 291
2016 gewichtet	—	—	—	—	—	254	1 252	199	97	70
2011 Anzahl	5 286	2 563	151	2 412	113 019	18 960	53 446	14 715	2 753	1 258
2011 gewichtet	—	—	—	—	—	405	1 141	314	59	27
2016 %	—	49,1	4,5	95,5	—	9,8	48,3	7,7	3,7	2,7
2011 %	—	48,5	5,9	94,1	—	16,8	47,3	13,0	2,4	1,1

2016 und 2011 nach Gemeinden

Von den gültigen Stimmen entfielen auf												Merkmal	
AfD	PIRA-TEN	FREIE WÄHLER	NPD	REP	ALFA	EINHEIT	Wähler-gruppen (Seite 363)	darunter		Tier-schutz-partei	APPD		
								FREIE WÄHLER	DIE LINKE				
436011 Schwalbach am Taunus, Stadt													
50 870	x	x	x	x	x	x	20 055	5 706	13 828	x	x	2016 Anzahl	
662	x	x	x	x	x	x	261	74	180	x	x	2016 gewichtet	
x	x	x	x	x	x	x	20 037	6 592	10 986	x	x	2011 Anzahl	
x	x	x	x	x	x	x	255	84	140	x	x	2011 gewichtet	
12,0	x	x	x	x	x	x	4,7	1,4	3,3	x	x	2016 %	
x	x	x	x	x	x	x	4,9	1,6	2,7	x	x	2011 %	
436012 Sulzbach (Taunus)													
31 341	x	x	x	x	x	x	24 557	14 838	9 366	x	x	2016 Anzahl	
399	x	x	x	x	x	x	313	189	119	x	x	2016 gewichtet	
x	x	x	x	x	x	x	18 728	12 021	5 279	x	x	2011 Anzahl	
x	x	x	x	x	x	x	237	152	67	x	x	2011 gewichtet	
11,4	x	x	x	x	x	x	9,0	5,4	3,4	x	x	2016 %	
x	x	x	x	x	x	x	7,1	4,5	2,0	x	x	2011 %	
437 Odenwaldkreis													
224 453	x	x	x	x	x	x	244 330	244 330	x	x	x	2016 Anzahl	
4 774	x	x	x	x	x	x	5 197	5 197	x	x	x	2016 gewichtet	
x	x	x	x	42 293	x	x	303 674	303 674	x	x	x	2011 Anzahl	
x	x	x	x	897	x	x	6 440	6 440	x	x	x	2011 gewichtet	
12,6	x	x	x	x	x	x	13,7	13,7	x	x	x	2016 %	
x	x	x	x	2,4	x	x	17,5	17,5	x	x	x	2011 %	
437001 Bad König, Stadt													
22 669	x	x	x	x	x	x	15 529	15 529	x	x	x	2016 Anzahl	
480	x	x	x	x	x	x	329	329	x	x	x	2016 gewichtet	
x	x	x	x	4 333	x	x	26 853	26 853	x	x	x	2011 Anzahl	
x	x	x	x	92	x	x	567	567	x	x	x	2011 gewichtet	
13,9	x	x	x	x	x	x	9,5	9,5	x	x	x	2016 %	
x	x	x	x	2,7	x	x	16,9	16,9	x	x	x	2011 %	
437002 Beerfelden, Stadt													
15 098	x	x	x	x	x	x	16 843	16 843	x	x	x	2016 Anzahl	
328	x	x	x	x	x	x	366	366	x	x	x	2016 gewichtet	
x	x	x	x	3 576	x	x	27 860	27 860	x	x	x	2011 Anzahl	
x	x	x	x	78	x	x	609	609	x	x	x	2011 gewichtet	
11,3	x	x	x	x	x	x	12,6	12,6	x	x	x	2016 %	
x	x	x	x	3,0	x	x	23,4	23,4	x	x	x	2011 %	
437003 Brensbach													
17 986	x	x	x	x	x	x	11 492	11 492	x	x	x	2016 Anzahl	
384	x	x	x	x	x	x	245	245	x	x	x	2016 gewichtet	
x	x	x	x	2 172	x	x	9 639	9 639	x	x	x	2011 Anzahl	
x	x	x	x	45	x	x	199	199	x	x	x	2011 gewichtet	
17,3	x	x	x	x	x	x	11,1	11,1	x	x	x	2016 %	
x	x	x	x	2,1	x	x	9,5	9,5	x	x	x	2011 %	
437004 Breuberg, Stadt													
14 518	x	x	x	x	x	x	19 063	19 063	x	x	x	2016 Anzahl	
310	x	x	x	x	x	x	407	407	x	x	x	2016 gewichtet	
x	x	x	x	1 455	x	x	20 432	20 432	x	x	x	2011 Anzahl	
x	x	x	x	31	x	x	436	436	x	x	x	2011 gewichtet	
12,0	x	x	x	x	x	x	15,7	15,7	x	x	x	2016 %	
x	x	x	x	1,3	x	x	18,1	18,1	x	x	x	2011 %	

11. Ergebnisse der Kreiswahlen

Merkmal	Wahlbe- rechtigte	Wählerinnen und Wähler ---- Wahlbe- teiligung	Abgegebene Stimmzettel		Gültige Stimmen					
			ungültig	gültig		CDU	SPD	GRÜNE	DIE LINKE	FDP
437005 Brombachtal										
2016 Anzahl	2 768	1 812	102	1 710	80 004	20 027	32 051	7 920	1 976	4 644
2016 gewichtet	—	—	—	—	—	428	685	169	42	99
2011 Anzahl	2 855	1 513	96	1 417	66 505	18 861	22 287	11 931	2 552	3 218
2011 gewichtet	—	—	—	—	—	402	475	254	54	69
2016 %	—	65,5	5,6	94,4	—	25,0	40,1	9,9	2,5	5,8
2011 %	—	53,0	6,3	93,7	—	28,4	33,5	17,9	3,8	4,8
437006 Erbach, Kreisstadt										
2016 Anzahl	10 579	4 781	213	4 568	213 678	46 492	66 360	16 019	8 859	12 845
2016 gewichtet	—	—	—	—	—	994	1 419	342	189	275
2011 Anzahl	10 318	4 729	250	4 479	210 730	57 350	60 313	36 715	6 085	8 765
2011 gewichtet	—	—	—	—	—	1 219	1 282	780	129	186
2016 %	—	45,2	4,5	95,5	—	21,8	31,1	7,5	4,1	6,0
2011 %	—	45,8	5,3	94,7	—	27,2	28,6	17,4	2,9	4,2
437007 Fränkisch-Crumbach										
2016 Anzahl	2 723	1 635	59	1 576	75 090	25 129	25 652	5 203	3 285	4 537
2016 gewichtet	—	—	—	—	—	527	538	109	69	95
2011 Anzahl	2 680	2 013	78	1 935	91 174	32 972	32 540	12 239	2 538	5 414
2011 gewichtet	—	—	—	—	—	700	691	260	54	115
2016 %	—	60,0	3,6	96,4	—	33,5	34,2	6,9	4,4	6,0
2011 %	—	75,1	3,9	96,1	—	36,2	35,7	13,4	2,8	5,9
437008 Hesseneck										
2016 Anzahl	568	438	32	406	18 894	4 028	10 441	1 266	532	482
2016 gewichtet	—	—	—	—	—	87	224	27	11	10
2011 Anzahl	568	430	28	402	17 897	4 008	9 899	1 963	310	280
2011 gewichtet	—	—	—	—	—	90	222	44	7	6
2016 %	—	77,1	7,3	92,7	—	21,3	55,3	6,7	2,8	2,6
2011 %	—	75,7	6,5	93,5	—	22,4	55,3	11,0	1,7	1,6
437009 Höchst i. Odw.										
2016 Anzahl	7 726	3 825	144	3 681	174 650	37 729	61 235	14 890	7 427	8 687
2016 gewichtet	—	—	—	—	—	795	1 291	314	157	183
2011 Anzahl	7 587	3 680	197	3 483	165 125	36 776	57 165	24 976	6 224	3 442
2011 gewichtet	—	—	—	—	—	776	1 206	527	131	73
2016 %	—	49,5	3,8	96,2	—	21,6	35,1	8,5	4,3	5,0
2011 %	—	48,5	5,4	94,6	—	22,3	34,6	15,1	3,8	2,1
437010 Lützelbach										
2016 Anzahl	5 478	2 552	109	2 443	113 218	21 364	36 270	6 218	3 695	2 141
2016 gewichtet	—	—	—	—	—	461	783	134	80	46
2011 Anzahl	5 319	2 742	154	2 588	121 032	25 678	41 505	11 175	2 964	1 221
2011 gewichtet	—	—	—	—	—	549	887	239	63	26
2016 %	—	46,6	4,3	95,7	—	18,9	32,0	5,5	3,3	1,9
2011 %	—	51,6	5,6	94,4	—	21,2	34,3	9,2	2,4	1,0
437011 Michelstadt, Stadt										
2016 Anzahl	12 695	6 297	307	5 990	282 360	50 767	96 633	25 492	13 221	17 519
2016 gewichtet	—	—	—	—	—	1 077	2 050	541	280	372
2011 Anzahl	12 733	6 255	363	5 892	279 656	57 631	94 837	42 539	8 548	9 949
2011 gewichtet	—	—	—	—	—	1 214	1 998	896	180	210
2016 %	—	49,6	4,9	95,1	—	18,0	34,2	9,0	4,7	6,2
2011 %	—	49,1	5,8	94,2	—	20,6	33,9	15,2	3,1	3,6

2016 und 2011 nach Gemeinden

Von den gültigen Stimmen entfielen auf												Merkmal	
AfD	PIRA-TEN	FREIE WÄHLER	NPD	REP	ALFA	EINHEIT	Wähler-gruppen (Seite 363)	darunter		Tier-schutz-partei	APPD		
								FREIE WÄHLER	DIE LINKE				
437005 Brombachtal													
9 187	x	x	x	x	x	x	4 199	4 199	x	x	x	2016 Anzahl	
196	x	x	x	x	x	x	90	90	x	x	x	2016 gewichtet	
x	x	x	x	1 629	x	x	6 027	6 027	x	x	x	2011 Anzahl	
x	x	x	x	35	x	x	128	128	x	x	x	2011 gewichtet	
11,5	x	x	x	x	x	x	5,2	5,2	x	x	x	2016 %	
x	x	x	x	2,4	x	x	9,1	9,1	x	x	x	2011 %	
437006 Erbach, Kreisstadt													
27 337	x	x	x	x	x	x	35 766	35 766	x	x	x	2016 Anzahl	
584	x	x	x	x	x	x	765	765	x	x	x	2016 gewichtet	
x	x	x	x	7 108	x	x	34 394	34 394	x	x	x	2011 Anzahl	
x	x	x	x	151	x	x	731	731	x	x	x	2011 gewichtet	
12,8	x	x	x	x	x	x	16,7	16,7	x	x	x	2016 %	
x	x	x	x	3,4	x	x	16,3	16,3	x	x	x	2011 %	
437007 Fränkisch-Crumbach													
8 202	x	x	x	x	x	x	3 082	3 082	x	x	x	2016 Anzahl	
172	x	x	x	x	x	x	65	65	x	x	x	2016 gewichtet	
x	x	x	x	1 596	x	x	3 875	3 875	x	x	x	2011 Anzahl	
x	x	x	x	34	x	x	82	82	x	x	x	2011 gewichtet	
10,9	x	x	x	x	x	x	4,1	4,1	x	x	x	2016 %	
x	x	x	x	1,8	x	x	4,3	4,3	x	x	x	2011 %	
437008 Hesseneck													
1 421	x	x	x	x	x	x	724	724	x	x	x	2016 Anzahl	
31	x	x	x	x	x	x	16	16	x	x	x	2016 gewichtet	
x	x	x	x	376	x	x	1 061	1 061	x	x	x	2011 Anzahl	
x	x	x	x	8	x	x	24	24	x	x	x	2011 gewichtet	
7,5	x	x	x	x	x	x	3,8	3,8	x	x	x	2016 %	
x	x	x	x	2,1	x	x	5,9	5,9	x	x	x	2011 %	
437009 Höchst i. Odw.													
26 701	x	x	x	x	x	x	17 981	17 981	x	x	x	2016 Anzahl	
563	x	x	x	x	x	x	379	379	x	x	x	2016 gewichtet	
x	x	x	x	5 401	x	x	31 141	31 141	x	x	x	2011 Anzahl	
x	x	x	x	114	x	x	657	657	x	x	x	2011 gewichtet	
15,3	x	x	x	x	x	x	10,3	10,3	x	x	x	2016 %	
x	x	x	x	3,3	x	x	18,9	18,9	x	x	x	2011 %	
437010 Lützelbach													
11 232	x	x	x	x	x	x	32 298	32 298	x	x	x	2016 Anzahl	
242	x	x	x	x	x	x	697	697	x	x	x	2016 gewichtet	
x	x	x	x	2 577	x	x	35 912	35 912	x	x	x	2011 Anzahl	
x	x	x	x	55	x	x	768	768	x	x	x	2011 gewichtet	
9,9	x	x	x	x	x	x	28,5	28,5	x	x	x	2016 %	
x	x	x	x	2,1	x	x	29,7	29,7	x	x	x	2011 %	
437011 Michelstadt, Stadt													
29 969	x	x	x	x	x	x	48 759	48 759	x	x	x	2016 Anzahl	
636	x	x	x	x	x	x	1 034	1 034	x	x	x	2016 gewichtet	
x	x	x	x	5 585	x	x	60 567	60 567	x	x	x	2011 Anzahl	
x	x	x	x	118	x	x	1 276	1 276	x	x	x	2011 gewichtet	
10,6	x	x	x	x	x	x	17,3	17,3	x	x	x	2016 %	
x	x	x	x	2,0	x	x	21,7	21,7	x	x	x	2011 %	

11. Ergebnisse der Kreiswahlen

Merkmal	Wahlbe- rechtigte	Wählerinnen und Wähler ---- Wahlbe- teiligung	Abgegebene Stimmzettel		Gültige Stimmen					
			ungültig	gültig		CDU	SPD	GRÜNE	DIE LINKE	FDP
437012 Mossautal										
2016 Anzahl	2 039	1 163	60	1 103	51 404	7 069	10 862	2 619	2 004	2 893
2016 gewichtet	—	—	—	—	—	152	233	56	43	62
2011 Anzahl	2 126	1 221	66	1 155	52 737	10 747	9 005	6 459	984	853
2011 gewichtet	—	—	—	—	—	235	197	141	22	19
2016 %	—	57,0	5,2	94,8	—	13,8	21,1	5,1	3,9	5,6
2011 %	—	57,4	5,4	94,6	—	20,4	17,1	12,2	1,9	1,6
437013 Reichelsheim (Odenwald)										
2016 Anzahl	6 883	3 710	147	3 563	171 993	62 637	53 565	9 501	5 384	8 577
2016 gewichtet	—	—	—	—	—	1 298	1 110	197	112	178
2011 Anzahl	6 863	3 682	169	3 513	170 463	68 805	52 852	22 437	4 443	7 146
2011 gewichtet	—	—	—	—	—	1 418	1 089	462	92	147
2016 %	—	53,9	4,0	96,0	—	36,4	31,1	5,5	3,1	5,0
2011 %	—	53,7	4,6	95,4	—	40,4	31,0	13,2	2,6	4,2
437014 Rothenberg										
2016 Anzahl	1 905	1 337	92	1 245	58 145	11 734	23 444	4 498	1 074	4 172
2016 gewichtet	—	—	—	—	—	251	502	96	23	89
2011 Anzahl	1 950	1 115	68	1 047	48 852	12 952	18 352	6 859	1 006	1 018
2011 gewichtet	—	—	—	—	—	278	393	147	22	22
2016 %	—	70,2	6,9	93,1	—	20,2	40,3	7,7	1,8	7,2
2011 %	—	57,2	6,1	93,9	—	26,5	37,6	14,0	2,1	2,1
437015 Sensbachtal										
2016 Anzahl	813	528	42	486	22 111	3 920	6 825	1 233	656	2 259
2016 gewichtet	—	—	—	—	—	86	150	27	14	50
2011 Anzahl	809	410	35	375	16 553	4 073	5 519	1 754	370	573
2011 gewichtet	—	—	—	—	—	92	125	40	8	13
2016 %	—	64,9	8,0	92,0	—	17,7	30,9	5,6	3,0	10,2
2011 %	—	50,7	8,5	91,5	—	24,6	33,3	10,6	2,2	3,5
438 Landkreis Offenbach										
2016 Anzahl	262 257	119 459	6 530	112 929	9 480 285	3 075 021	2 254 011	1 134 046	317 823	691 174
2016 gewichtet	—	—	—	—	—	36 630	26 850	13 509	3 786	8 233
2011 Anzahl	251 665	113 979	6 991	106 988	8 866 904	3 329 706	2 251 372	1 854 162	231 437	383 122
2011 gewichtet	—	—	—	—	—	40 176	27 165	22 372	2 793	4 623
2016 %	—	45,6	5,5	94,5	—	32,4	23,8	12,0	3,4	7,3
2011 %	—	45,3	6,1	93,9	—	37,6	25,4	20,9	2,6	4,3
438001 Dietzenbach, Kreisstadt										
2016 Anzahl	21 336	8 921	576	8 345	697 979	193 645	173 417	80 530	32 821	46 277
2016 gewichtet	—	—	—	—	—	2 315	2 073	963	392	553
2011 Anzahl	20 293	8 576	557	8 019	665 571	231 035	160 758	134 271	30 060	25 432
2011 gewichtet	—	—	—	—	—	2 784	1 937	1 618	362	306
2016 %	—	41,8	6,5	93,5	—	27,7	24,8	11,5	4,7	6,6
2011 %	—	42,3	6,5	93,5	—	34,7	24,2	20,2	4,5	3,8
438002 Dreieich, Stadt										
2016 Anzahl	31 383	14 435	840	13 595	1 154 836	339 441	285 742	162 052	40 342	97 183
2016 gewichtet	—	—	—	—	—	3 996	3 364	1 908	475	1 144
2011 Anzahl	30 726	14 580	874	13 706	1 145 490	363 626	310 979	277 912	26 308	65 566
2011 gewichtet	—	—	—	—	—	4 351	3 721	3 325	315	785
2016 %	—	46,0	5,8	94,2	—	29,4	24,7	14,0	3,5	8,4
2011 %	—	47,5	6,0	94,0	—	31,7	27,1	24,3	2,3	5,7

2016 und 2011 nach Gemeinden

Von den gültigen Stimmen entfielen auf												Merkmal	
AfD	PIRA-TEN	FREIE WÄHLER	NPD	REP	ALFA	EINHEIT	Wähler-gruppen (Seite 363)	darunter		Tier-schutz-partei	APPD		
								FREIE WÄHLER	DIE LINKE				
437012 Mossautal													
5 760	x	x	x	x	x	x	20 197	20 197	x	x	x	2016 Anzahl	
124	x	x	x	x	x	x	433	433	x	x	x	2016 gewichtet	
x	x	x	x	722	x	x	23 967	23 967	x	x	x	2011 Anzahl	
x	x	x	x	16	x	x	525	525	x	x	x	2011 gewichtet	
11,2	x	x	x	x	x	x	39,3	39,3	x	x	x	2016 %	
x	x	x	x	1,4	x	x	45,4	45,4	x	x	x	2011 %	
437013 Reichelsheim (Odenwald)													
23 209	x	x	x	x	x	x	9 120	9 120	x	x	x	2016 Anzahl	
481	x	x	x	x	x	x	189	189	x	x	x	2016 gewichtet	
x	x	x	x	3 500	x	x	11 280	11 280	x	x	x	2011 Anzahl	
x	x	x	x	72	x	x	232	232	x	x	x	2011 gewichtet	
13,5	x	x	x	x	x	x	5,3	5,3	x	x	x	2016 %	
x	x	x	x	2,1	x	x	6,6	6,6	x	x	x	2011 %	
437014 Rothenberg													
6 927	x	x	x	x	x	x	6 296	6 296	x	x	x	2016 Anzahl	
148	x	x	x	x	x	x	135	135	x	x	x	2016 gewichtet	
x	x	x	x	1 562	x	x	7 103	7 103	x	x	x	2011 Anzahl	
x	x	x	x	33	x	x	152	152	x	x	x	2011 gewichtet	
11,9	x	x	x	x	x	x	10,8	10,8	x	x	x	2016 %	
x	x	x	x	3,2	x	x	14,5	14,5	x	x	x	2011 %	
437015 Sensbachtal													
4 237	x	x	x	x	x	x	2 981	2 981	x	x	x	2016 Anzahl	
93	x	x	x	x	x	x	66	66	x	x	x	2016 gewichtet	
x	x	x	x	701	x	x	3 563	3 563	x	x	x	2011 Anzahl	
x	x	x	x	16	x	x	81	81	x	x	x	2011 gewichtet	
19,2	x	x	x	x	x	x	13,5	13,5	x	x	x	2016 %	
x	x	x	x	4,2	x	x	21,5	21,5	x	x	x	2011 %	
438 Landkreis Offenbach													
1 391 789	120 575	x	x	x	x	x	495 846	339 735	x	x	x	2016 Anzahl	
16 579	1 436	x	x	x	x	x	5 907	4 047	x	x	x	2016 gewichtet	
x	222 934	x	x	x	x	x	594 171	594 171	x	x	x	2011 Anzahl	
x	2 690	x	x	x	x	x	7 169	7 169	x	x	x	2011 gewichtet	
14,7	1,3	x	x	x	x	x	5,2	3,6	x	x	x	2016 %	
x	2,5	x	x	x	x	x	6,7	6,7	x	x	x	2011 %	
438001 Dietzenbach, Kreisstadt													
122 495	7 581	x	x	x	x	x	41 213	22 861	x	x	x	2016 Anzahl	
1 465	91	x	x	x	x	x	493	273	x	x	x	2016 gewichtet	
x	16 959	x	x	x	x	x	67 056	67 056	x	x	x	2011 Anzahl	
x	204	x	x	x	x	x	808	808	x	x	x	2011 gewichtet	
17,5	1,1	x	x	x	x	x	5,9	3,3	x	x	x	2016 %	
x	2,5	x	x	x	x	x	10,1	10,1	x	x	x	2011 %	
438002 Dreieich, Stadt													
164 479	13 461	x	x	x	x	x	52 136	41 631	x	x	x	2016 Anzahl	
1 936	158	x	x	x	x	x	614	490	x	x	x	2016 gewichtet	
x	25 921	x	x	x	x	x	75 178	75 178	x	x	x	2011 Anzahl	
x	310	x	x	x	x	x	900	900	x	x	x	2011 gewichtet	
14,2	1,2	x	x	x	x	x	4,5	3,6	x	x	x	2016 %	
x	2,3	x	x	x	x	x	6,6	6,6	x	x	x	2011 %	

11. Ergebnisse der Kreiswahlen

Merkmal	Wahlbe- rechtigte	Wählerinnen und Wähler ---- Wahlbe- teiligung	Abgegebene Stimmzettel		Gültige Stimmen					
			ungültig	gültig		CDU	SPD	GRÜNE	DIE LINKE	FDP
438003 Egelsbach										
2016 Anzahl	8 780	4 234	229	4 005	337 394	73 639	90 495	60 716	12 958	28 489
2016 gewichtet	—	—	—	—	—	874	1 074	721	154	338
2011 Anzahl	8 270	4 151	251	3 900	325 420	80 658	94 574	94 981	6 421	14 187
2011 gewichtet	—	—	—	—	—	967	1 133	1 138	77	170
2016 %	—	48,2	5,4	94,6	—	21,8	26,8	18,0	3,8	8,4
2011 %	—	50,2	6,0	94,0	—	24,8	29,1	29,2	2,0	4,4
438004 Hainburg										
2016 Anzahl	11 605	5 789	289	5 500	458 790	195 463	94 465	47 972	8 538	23 753
2016 gewichtet	—	—	—	—	—	2 343	1 132	575	102	285
2011 Anzahl	11 267	5 255	347	4 908	408 703	199 548	97 461	67 460	6 205	11 540
2011 gewichtet	—	—	—	—	—	2 396	1 170	810	75	139
2016 %	—	49,9	5,0	95,0	—	42,6	20,6	10,5	1,9	5,2
2011 %	—	46,6	6,6	93,4	—	48,8	23,8	16,5	1,5	2,8
438005 Heusenstamm, Stadt										
2016 Anzahl	14 751	7 552	295	7 257	608 078	219 954	166 434	49 109	12 583	43 971
2016 gewichtet	—	—	—	—	—	2 625	1 986	586	150	525
2011 Anzahl	14 306	6 840	407	6 433	534 961	243 924	113 259	99 756	12 097	26 546
2011 gewichtet	—	—	—	—	—	2 933	1 362	1 200	145	319
2016 %	—	51,2	3,9	96,1	—	36,2	27,4	8,1	2,1	7,2
2011 %	—	47,8	6,0	94,0	—	45,6	21,2	18,6	2,3	5,0
438006 Langen (Hessen), Stadt										
2016 Anzahl	27 381	11 267	600	10 667	898 725	255 608	193 862	136 923	36 600	62 552
2016 gewichtet	—	—	—	—	—	3 034	2 301	1 625	434	742
2011 Anzahl	26 290	10 387	616	9 771	818 948	244 911	211 429	192 448	24 285	33 682
2011 gewichtet	—	—	—	—	—	2 922	2 523	2 296	290	402
2016 %	—	41,1	5,3	94,7	—	28,4	21,6	15,2	4,1	7,0
2011 %	—	39,5	5,9	94,1	—	29,9	25,8	23,5	3,0	4,1
438007 Mainhausen										
2016 Anzahl	7 216	3 921	248	3 673	303 246	83 256	105 971	23 411	7 248	20 065
2016 gewichtet	—	—	—	—	—	1 008	1 284	284	88	243
2011 Anzahl	7 039	3 449	245	3 204	263 412	83 483	97 419	41 202	6 053	13 098
2011 gewichtet	—	—	—	—	—	1 015	1 185	501	74	159
2016 %	—	54,3	6,3	93,7	—	27,5	34,9	7,7	2,4	6,6
2011 %	—	49,0	7,1	92,9	—	31,7	37,0	15,6	2,3	5,0
438008 Mühlheim am Main, Stadt										
2016 Anzahl	21 810	9 860	592	9 268	783 899	221 261	235 500	74 775	27 283	36 188
2016 gewichtet	—	—	—	—	—	2 616	2 784	884	323	428
2011 Anzahl	20 858	9 153	435	8 718	727 269	250 907	260 494	109 669	17 784	17 359
2011 gewichtet	—	—	—	—	—	3 008	3 123	1 315	213	208
2016 %	—	45,2	6,0	94,0	—	28,2	30,0	9,5	3,5	4,6
2011 %	—	43,9	4,8	95,2	—	34,5	35,8	15,1	2,4	2,4
438009 Neu-Isenburg, Stadt										
2016 Anzahl	27 747	11 171	478	10 693	905 127	333 332	205 407	101 634	43 790	63 475
2016 gewichtet	—	—	—	—	—	3 938	2 427	1 201	517	750
2011 Anzahl	25 881	10 590	593	9 997	837 936	363 780	199 666	174 418	31 147	28 487
2011 gewichtet	—	—	—	—	—	4 340	2 382	2 081	372	340
2016 %	—	40,3	4,3	95,7	—	36,8	22,7	11,2	4,8	7,0
2011 %	—	40,9	5,6	94,4	—	43,4	23,8	20,8	3,7	3,4

2016 und 2011 nach Gemeinden

Von den gültigen Stimmen entfielen auf												Merkmal	
AfD	PIRA-TEN	FREIE WÄHLER	NPD	REP	ALFA	EINHEIT	Wähler-gruppen (Seite 363)	darunter		Tier-schutz-partei	APPD		
								FREIE WÄHLER	DIE LINKE				
438003 Egelsbach													
43 816	4 085	x	x	x	x	x	23 196	9 812	x	x	x	2016 Anzahl	
520	48	x	x	x	x	x	275	116	x	x	x	2016 gewichtet	
x	6 843	x	x	x	x	x	27 756	27 756	x	x	x	2011 Anzahl	
x	82	x	x	x	x	x	333	333	x	x	x	2011 gewichtet	
13,0	1,2	x	x	x	x	x	6,9	2,9	x	x	x	2016 %	
x	2,1	x	x	x	x	x	8,5	8,5	x	x	x	2011 %	
438004 Hainburg													
68 363	5 293	x	x	x	x	x	14 943	10 125	x	x	x	2016 Anzahl	
820	63	x	x	x	x	x	179	121	x	x	x	2016 gewichtet	
x	10 003	x	x	x	x	x	16 486	16 486	x	x	x	2011 Anzahl	
x	120	x	x	x	x	x	198	198	x	x	x	2011 gewichtet	
14,9	1,2	x	x	x	x	x	3,3	2,2	x	x	x	2016 %	
x	2,4	x	x	x	x	x	4,0	4,0	x	x	x	2011 %	
438005 Heusenstamm, Stadt													
84 672	5 674	x	x	x	x	x	25 681	21 718	x	x	x	2016 Anzahl	
1 011	68	x	x	x	x	x	306	259	x	x	x	2016 gewichtet	
x	12 292	x	x	x	x	x	27 087	27 087	x	x	x	2011 Anzahl	
x	148	x	x	x	x	x	326	326	x	x	x	2011 gewichtet	
13,9	0,9	x	x	x	x	x	4,2	3,6	x	x	x	2016 %	
x	2,3	x	x	x	x	x	5,1	5,1	x	x	x	2011 %	
438006 Langen (Hessen), Stadt													
117 815	11 806	x	x	x	x	x	83 559	31 091	x	x	x	2016 Anzahl	
1 398	140	x	x	x	x	x	992	369	x	x	x	2016 gewichtet	
x	20 659	x	x	x	x	x	91 534	91 534	x	x	x	2011 Anzahl	
x	246	x	x	x	x	x	1 092	1 092	x	x	x	2011 gewichtet	
13,1	1,3	x	x	x	x	x	9,3	3,5	x	x	x	2016 %	
x	2,5	x	x	x	x	x	11,2	11,2	x	x	x	2011 %	
438007 Mainhausen													
51 291	3 456	x	x	x	x	x	8 548	6 005	x	x	x	2016 Anzahl	
621	42	x	x	x	x	x	104	73	x	x	x	2016 gewichtet	
x	7 890	x	x	x	x	x	14 267	14 267	x	x	x	2011 Anzahl	
x	96	x	x	x	x	x	174	174	x	x	x	2011 gewichtet	
16,9	1,1	x	x	x	x	x	2,8	2,0	x	x	x	2016 %	
x	3,0	x	x	x	x	x	5,4	5,4	x	x	x	2011 %	
438008 Mühlheim am Main, Stadt													
129 972	12 598	x	x	x	x	x	46 322	38 645	x	x	x	2016 Anzahl	
1 537	149	x	x	x	x	x	548	457	x	x	x	2016 gewichtet	
x	17 108	x	x	x	x	x	53 948	53 948	x	x	x	2011 Anzahl	
x	205	x	x	x	x	x	647	647	x	x	x	2011 gewichtet	
16,6	1,6	x	x	x	x	x	5,9	4,9	x	x	x	2016 %	
x	2,4	x	x	x	x	x	7,4	7,4	x	x	x	2011 %	
438009 Neu-Isenburg, Stadt													
122 011	10 521	x	x	x	x	x	24 957	17 578	x	x	x	2016 Anzahl	
1 441	124	x	x	x	x	x	295	208	x	x	x	2016 gewichtet	
x	17 806	x	x	x	x	x	22 632	22 632	x	x	x	2011 Anzahl	
x	212	x	x	x	x	x	270	270	x	x	x	2011 gewichtet	
13,5	1,2	x	x	x	x	x	2,8	1,9	x	x	x	2016 %	
x	2,1	x	x	x	x	x	2,7	2,7	x	x	x	2011 %	

11. Ergebnisse der Kreiswahlen

Merkmal	Wahlbe- rechtigte	Wählerinnen und Wähler ---- Wahlbe- teiligung	Abgegebene Stimmzettel		Gültige Stimmen					
			ungültig	gültig		CDU	SPD	GRÜNE	DIE LINKE	FDP
438010 Obertshausen, Stadt										
2016 Anzahl	18 694	8 056	446	7 610	636 287	238 235	127 023	60 663	16 467	36 620
2016 gewichtet	—	—	—	—	—	2 849	1 519	726	197	438
2011 Anzahl	17 963	7 831	488	7 343	607 684	262 236	133 623	105 722	13 269	22 333
2011 gewichtet	—	—	—	—	—	3 169	1 615	1 278	160	270
2016 %	—	43,1	5,5	94,5	—	37,4	20,0	9,5	2,6	5,8
2011 %	—	43,6	6,2	93,8	—	43,2	22,0	17,4	2,2	3,7
438011 Rodgau, Stadt										
2016 Anzahl	34 373	16 373	998	15 375	1 287 761	419 098	328 925	135 943	43 311	71 625
2016 gewichtet	—	—	—	—	—	5 004	3 927	1 623	517	855
2011 Anzahl	33 142	14 665	1 016	13 649	1 108 578	399 138	310 268	212 086	30 803	39 012
2011 gewichtet	—	—	—	—	—	4 914	3 820	2 611	379	480
2016 %	—	47,6	6,1	93,9	—	32,5	25,5	10,6	3,4	5,6
2011 %	—	44,2	6,9	93,1	—	36,0	28,0	19,1	2,8	3,5
438012 Rödermark, Stadt										
2016 Anzahl	20 458	9 656	566	9 090	766 379	282 017	124 886	140 865	22 423	60 236
2016 gewichtet	—	—	—	—	—	3 345	1 481	1 671	266	714
2011 Anzahl	19 714	10 704	672	10 032	833 636	353 996	142 324	234 657	17 322	37 746
2011 gewichtet	—	—	—	—	—	4 260	1 713	2 824	208	454
2016 %	—	47,2	5,9	94,1	—	36,8	16,3	18,4	2,9	7,9
2011 %	—	54,3	6,3	93,7	—	42,5	17,1	28,1	2,1	4,5
438013 Seligenstadt, Stadt										
2016 Anzahl	16 723	8 224	373	7 851	641 784	220 072	121 884	59 453	13 459	100 740
2016 gewichtet	—	—	—	—	—	2 692	1 491	727	165	1 232
2011 Anzahl	15 916	7 798	490	7 308	589 296	252 464	119 118	109 580	9 683	48 134
2011 gewichtet	—	—	—	—	—	3 131	1 477	1 359	120	597
2016 %	—	49,2	4,5	95,5	—	34,3	19,0	9,3	2,1	15,7
2011 %	—	49,0	6,3	93,7	—	42,8	20,2	18,6	1,6	8,2
439 Rheingau-Taunus-Kreis										
2016 Anzahl	145 940	77 583	3 430	74 153	4 293 682	1 515 227	1 035 862	481 670	137 369	291 454
2016 gewichtet	—	—	—	—	—	26 168	17 890	8 319	2 372	5 033
2011 Anzahl	142 664	73 332	3 873	69 459	4 033 605	1 444 875	1 242 695	764 316	93 155	200 005
2011 gewichtet	—	—	—	—	—	24 881	21 399	13 162	1 604	3 444
2016 %	—	53,2	4,4	95,6	—	35,3	24,1	11,2	3,2	6,8
2011 %	—	51,4	5,3	94,7	—	35,8	30,8	18,9	2,3	5,0
439001 Aarbergen										
2016 Anzahl	4 648	2 595	86	2 509	140 820	52 052	41 711	13 408	4 349	5 034
2016 gewichtet	—	—	—	—	—	927	743	239	77	90
2011 Anzahl	4 627	2 666	119	2 547	144 364	54 555	53 460	22 292	3 376	2 574
2011 gewichtet	—	—	—	—	—	963	943	393	60	45
2016 %	—	55,8	3,3	96,7	—	37,0	29,6	9,5	3,1	3,6
2011 %	—	57,6	4,5	95,5	—	37,8	37,0	15,4	2,3	1,8
439002 Bad Schwalbach, Kreisstadt										
2016 Anzahl	8 526	4 144	256	3 888	224 299	69 605	49 720	27 892	8 713	15 017
2016 gewichtet	—	—	—	—	—	1 207	862	483	151	260
2011 Anzahl	8 276	4 029	299	3 730	217 738	69 946	68 376	43 977	6 645	12 583
2011 gewichtet	—	—	—	—	—	1 198	1 171	753	114	216
2016 %	—	48,6	6,2	93,8	—	31,0	22,2	12,4	3,9	6,7
2011 %	—	48,7	7,4	92,6	—	32,1	31,4	20,2	3,1	5,8

2016 und 2011 nach Gemeinden

Von den gültigen Stimmen entfielen auf												Merkmal	
AfD	PIRA-TEN	FREIE WÄHLER	NPD	REP	ALFA	EINHEIT	Wähler-gruppen (Seite 363)	darunter		Tier-schutz-partei	APPD		
								FREIE WÄHLER	DIE LINKE				
438010 Obertshausen, Stadt													
99 659	9 376	x	x	x	x	x	48 244	42 114	x	x	x	2016 Anzahl	
1 192	112	x	x	x	x	x	577	504	x	x	x	2016 gewichtet	
x	14 305	x	x	x	x	x	56 196	56 196	x	x	x	2011 Anzahl	
x	173	x	x	x	x	x	679	679	x	x	x	2011 gewichtet	
15,7	1,5	x	x	x	x	x	7,6	6,6	x	x	x	2016 %	
x	2,4	x	x	x	x	x	9,2	9,2	x	x	x	2011 %	
438011 Rodgau, Stadt													
206 269	22 844	x	x	x	x	x	59 746	40 886	x	x	x	2016 Anzahl	
2 463	273	x	x	x	x	x	713	488	x	x	x	2016 gewichtet	
x	42 452	x	x	x	x	x	74 819	74 819	x	x	x	2011 Anzahl	
x	523	x	x	x	x	x	921	921	x	x	x	2011 gewichtet	
16,0	1,8	x	x	x	x	x	4,6	3,2	x	x	x	2016 %	
x	3,8	x	x	x	x	x	6,7	6,7	x	x	x	2011 %	
438012 Rödermark, Stadt													
98 875	7 162	x	x	x	x	x	29 915	24 222	x	x	x	2016 Anzahl	
1 173	85	x	x	x	x	x	355	287	x	x	x	2016 gewichtet	
x	15 096	x	x	x	x	x	32 495	32 495	x	x	x	2011 Anzahl	
x	182	x	x	x	x	x	391	391	x	x	x	2011 gewichtet	
12,9	0,9	x	x	x	x	x	3,9	3,2	x	x	x	2016 %	
x	1,8	x	x	x	x	x	3,9	3,9	x	x	x	2011 %	
438013 Seligenstadt, Stadt													
82 072	6 718	x	x	x	x	x	37 386	33 047	x	x	x	2016 Anzahl	
1 004	82	x	x	x	x	x	457	404	x	x	x	2016 gewichtet	
x	15 600	x	x	x	x	x	34 717	34 717	x	x	x	2011 Anzahl	
x	193	x	x	x	x	x	431	431	x	x	x	2011 gewichtet	
12,8	1,0	x	x	x	x	x	5,8	5,1	x	x	x	2016 %	
x	2,6	x	x	x	x	x	5,9	5,9	x	x	x	2011 %	
439 Rheingau-Taunus-Kreis													
576 178	x	x	x	x	x	x	255 922	255 922	x	x	x	2016 Anzahl	
9 951	x	x	x	x	x	x	4 420	4 420	x	x	x	2016 gewichtet	
x	x	x	x	x	x	x	288 559	288 559	x	x	x	2011 Anzahl	
x	x	x	x	x	x	x	4 969	4 969	x	x	x	2011 gewichtet	
13,4	x	x	x	x	x	x	6,0	6,0	x	x	x	2016 %	
x	x	x	x	x	x	x	7,2	7,2	x	x	x	2011 %	
439001 Aarbergen													
17 899	x	x	x	x	x	x	6 367	6 367	x	x	x	2016 Anzahl	
319	x	x	x	x	x	x	113	113	x	x	x	2016 gewichtet	
x	x	x	x	x	x	x	8 107	8 107	x	x	x	2011 Anzahl	
x	x	x	x	x	x	x	143	143	x	x	x	2011 gewichtet	
12,7	x	x	x	x	x	x	4,5	4,5	x	x	x	2016 %	
x	x	x	x	x	x	x	5,6	5,6	x	x	x	2011 %	
439002 Bad Schwalbach, Kreisstadt													
37 759	x	x	x	x	x	x	15 593	15 593	x	x	x	2016 Anzahl	
655	x	x	x	x	x	x	270	270	x	x	x	2016 gewichtet	
x	x	x	x	x	x	x	16 211	16 211	x	x	x	2011 Anzahl	
x	x	x	x	x	x	x	278	278	x	x	x	2011 gewichtet	
16,8	x	x	x	x	x	x	7,0	7,0	x	x	x	2016 %	
x	x	x	x	x	x	x	7,4	7,4	x	x	x	2011 %	

11. Ergebnisse der Kreiswahlen

Merkmal	Wahlbe- rechtigte	Wählerinnen und Wähler ---- Wahlbe- teiligung	Abgegebene Stimmzettel		Gültige Stimmen					
			ungültig	gültig		CDU	SPD	GRÜNE	DIE LINKE	FDP
439003 Eltville am Rhein, Stadt										
2016 Anzahl	13 653	7 061	368	6 693	388 041	156 060	84 987	52 373	11 420	28 718
2016 gewichtet	—	—	—	—	—	2 692	1 466	903	197	495
2011 Anzahl	13 317	6 682	336	6 346	362 999	145 021	96 309	72 075	7 360	19 650
2011 gewichtet	—	—	—	—	—	2 535	1 684	1 260	129	344
2016 %	—	51,7	5,2	94,8	—	40,2	21,9	13,5	2,9	7,4
2011 %	—	50,2	5,0	95,0	—	40,0	26,5	19,9	2,0	5,4
439004 Geisenheim, Hochschulstadt										
2016 Anzahl	9 383	4 354	250	4 104	237 549	79 639	63 587	26 550	8 153	19 323
2016 gewichtet	—	—	—	—	—	1 376	1 099	459	141	334
2011 Anzahl	9 054	4 067	237	3 830	221 862	81 892	67 416	40 845	6 024	18 067
2011 gewichtet	—	—	—	—	—	1 414	1 164	705	104	312
2016 %	—	46,4	5,7	94,3	—	33,5	26,8	11,2	3,4	8,1
2011 %	—	44,9	5,8	94,2	—	36,9	30,4	18,4	2,7	8,1
439005 Heidenrod										
2016 Anzahl	6 400	3 784	160	3 624	204 851	56 138	64 940	18 854	4 739	9 986
2016 gewichtet	—	—	—	—	—	993	1 149	334	84	177
2011 Anzahl	6 331	3 710	189	3 521	199 155	63 437	82 205	29 887	4 993	9 394
2011 gewichtet	—	—	—	—	—	1 122	1 453	528	88	166
2016 %	—	59,1	4,2	95,8	—	27,4	31,7	9,2	2,3	4,9
2011 %	—	58,6	5,1	94,9	—	31,9	41,3	15,0	2,5	4,7
439006 Hohenstein										
2016 Anzahl	5 003	3 058	115	2 943	171 082	54 814	57 331	13 595	4 417	6 680
2016 gewichtet	—	—	—	—	—	943	986	234	76	115
2011 Anzahl	4 962	2 934	155	2 779	163 049	51 787	68 780	24 430	3 720	4 114
2011 gewichtet	—	—	—	—	—	883	1 172	416	63	70
2016 %	—	61,1	3,8	96,2	—	32,0	33,5	7,9	2,6	3,9
2011 %	—	59,1	5,3	94,7	—	31,8	42,2	15,0	2,3	2,5
439007 Hünstetten										
2016 Anzahl	8 480	4 935	198	4 737	275 532	87 123	71 904	32 745	10 884	17 659
2016 gewichtet	—	—	—	—	—	1 498	1 236	563	187	304
2011 Anzahl	8 091	4 618	203	4 415	256 635	78 604	97 109	44 169	5 391	7 829
2011 gewichtet	—	—	—	—	—	1 352	1 671	760	93	135
2016 %	—	58,2	4,0	96,0	—	31,6	26,1	11,9	4,0	6,4
2011 %	—	57,1	4,4	95,6	—	30,6	37,8	17,2	2,1	3,1
439008 Idstein, Stadt										
2016 Anzahl	18 815	9 856	382	9 474	554 383	184 771	121 717	70 833	20 567	42 960
2016 gewichtet	—	—	—	—	—	3 158	2 080	1 210	351	734
2011 Anzahl	17 843	8 824	458	8 366	488 905	174 756	132 513	97 123	11 645	20 869
2011 gewichtet	—	—	—	—	—	2 990	2 268	1 662	199	357
2016 %	—	52,4	3,9	96,1	—	33,3	22,0	12,8	3,7	7,7
2011 %	—	49,5	5,2	94,8	—	35,7	27,1	19,9	2,4	4,3
439009 Kiedrich										
2016 Anzahl	3 226	1 793	55	1 738	99 680	26 427	42 744	10 659	2 151	6 921
2016 gewichtet	—	—	—	—	—	461	745	186	38	121
2011 Anzahl	3 100	1 656	59	1 597	91 820	25 441	44 877	11 659	882	6 631
2011 gewichtet	—	—	—	—	—	442	781	203	15	115
2016 %	—	55,6	3,1	96,9	—	26,5	42,9	10,7	2,2	6,9
2011 %	—	53,4	3,6	96,4	—	27,7	48,9	12,7	1,0	7,2

2016 und 2011 nach Gemeinden

Von den gültigen Stimmen entfielen auf												Merkmal	
AfD	PIRA-TEN	FREIE WÄHLER	NPD	REP	ALFA	EINHEIT	Wähler-gruppen (Seite 363)	darunter		Tier-schutz-partei	APPD		
								FREIE WÄHLER	DIE LINKE				
439003 Eltville am Rhein, Stadt													
42 556	x	x	x	x	x	x	11 927	11 927	x	x	x	2016 Anzahl	
734	x	x	x	x	x	x	206	206	x	x	x	2016 gewichtet	
x	x	x	x	x	x	x	22 584	22 584	x	x	x	2011 Anzahl	
x	x	x	x	x	x	x	395	395	x	x	x	2011 gewichtet	
11,0	x	x	x	x	x	x	3,1	3,1	x	x	x	2016 %	
x	x	x	x	x	x	x	6,2	6,2	x	x	x	2011 %	
439004 Geisenheim, Hochschulstadt													
30 221	x	x	x	x	x	x	10 076	10 076	x	x	x	2016 Anzahl	
522	x	x	x	x	x	x	174	174	x	x	x	2016 gewichtet	
x	x	x	x	x	x	x	7 618	7 618	x	x	x	2011 Anzahl	
x	x	x	x	x	x	x	132	132	x	x	x	2011 gewichtet	
12,7	x	x	x	x	x	x	4,2	4,2	x	x	x	2016 %	
x	x	x	x	x	x	x	3,4	3,4	x	x	x	2011 %	
439005 Heidenrod													
36 464	x	x	x	x	x	x	13 730	13 730	x	x	x	2016 Anzahl	
645	x	x	x	x	x	x	243	243	x	x	x	2016 gewichtet	
x	x	x	x	x	x	x	9 239	9 239	x	x	x	2011 Anzahl	
x	x	x	x	x	x	x	163	163	x	x	x	2011 gewichtet	
17,8	x	x	x	x	x	x	6,7	6,7	x	x	x	2016 %	
x	x	x	x	x	x	x	4,6	4,6	x	x	x	2011 %	
439006 Hohenstein													
23 098	x	x	x	x	x	x	11 147	11 147	x	x	x	2016 Anzahl	
397	x	x	x	x	x	x	192	192	x	x	x	2016 gewichtet	
x	x	x	x	x	x	x	10 218	10 218	x	x	x	2011 Anzahl	
x	x	x	x	x	x	x	174	174	x	x	x	2011 gewichtet	
13,5	x	x	x	x	x	x	6,5	6,5	x	x	x	2016 %	
x	x	x	x	x	x	x	6,3	6,3	x	x	x	2011 %	
439007 Hünstetten													
39 895	x	x	x	x	x	x	15 322	15 322	x	x	x	2016 Anzahl	
686	x	x	x	x	x	x	263	263	x	x	x	2016 gewichtet	
x	x	x	x	x	x	x	23 533	23 533	x	x	x	2011 Anzahl	
x	x	x	x	x	x	x	405	405	x	x	x	2011 gewichtet	
14,5	x	x	x	x	x	x	5,6	5,6	x	x	x	2016 %	
x	x	x	x	x	x	x	9,2	9,2	x	x	x	2011 %	
439008 Idstein, Stadt													
67 807	x	x	x	x	x	x	45 728	45 728	x	x	x	2016 Anzahl	
1 159	x	x	x	x	x	x	781	781	x	x	x	2016 gewichtet	
x	x	x	x	x	x	x	51 999	51 999	x	x	x	2011 Anzahl	
x	x	x	x	x	x	x	890	890	x	x	x	2011 gewichtet	
12,2	x	x	x	x	x	x	8,2	8,2	x	x	x	2016 %	
x	x	x	x	x	x	x	10,6	10,6	x	x	x	2011 %	
439009 Kiedrich													
8 894	x	x	x	x	x	x	1 884	1 884	x	x	x	2016 Anzahl	
155	x	x	x	x	x	x	33	33	x	x	x	2016 gewichtet	
x	x	x	x	x	x	x	2 330	2 330	x	x	x	2011 Anzahl	
x	x	x	x	x	x	x	41	41	x	x	x	2011 gewichtet	
8,9	x	x	x	x	x	x	1,9	1,9	x	x	x	2016 %	
x	x	x	x	x	x	x	2,5	2,5	x	x	x	2011 %	

11. Ergebnisse der Kreiswahlen

Merkmal	Wahlbe- rechtigte	Wählerinnen und Wähler ---- Wahlbe- teiligung	Abgegebene Stimmzettel		Gültige Stimmen					
			ungültig	gültig		CDU	SPD	GRÜNE	DIE LINKE	FDP
439010 Lorch, Stadt										
2016 Anzahl	3 035	1 736	100	1 636	90 291	34 280	22 445	5 728	2 269	4 000
2016 gewichtet	—	—	—	—	—	621	407	104	41	72
2011 Anzahl	3 069	1 679	129	1 550	87 415	37 829	23 308	11 046	1 655	2 754
2011 gewichtet	—	—	—	—	—	671	413	196	29	49
2016 %	—	57,2	5,8	94,2	—	38,0	24,9	6,3	2,5	4,4
2011 %	—	54,7	7,7	92,3	—	43,3	26,7	12,6	1,9	3,2
439011 Niedernhausen										
2016 Anzahl	11 482	6 364	289	6 075	354 947	127 999	61 756	43 922	12 840	33 944
2016 gewichtet	—	—	—	—	—	2 191	1 057	752	220	581
2011 Anzahl	11 344	5 654	299	5 355	316 100	111 103	77 538	73 717	7 991	20 159
2011 gewichtet	—	—	—	—	—	1 882	1 314	1 249	135	342
2016 %	—	55,4	4,5	95,5	—	36,1	17,4	12,4	3,6	9,6
2011 %	—	49,8	5,3	94,7	—	35,1	24,5	23,3	2,5	6,4
439012 Oestrich-Winkel, Stadt										
2016 Anzahl	9 327	5 142	206	4 936	286 253	116 427	75 447	33 487	6 573	18 268
2016 gewichtet	—	—	—	—	—	2 008	1 301	577	113	315
2011 Anzahl	9 159	4 809	256	4 553	265 657	95 573	81 720	58 494	4 089	16 860
2011 gewichtet	—	—	—	—	—	1 638	1 401	1 003	70	289
2016 %	—	55,1	4,0	96,0	—	40,7	26,4	11,7	2,3	6,4
2011 %	—	52,5	5,3	94,7	—	36,0	30,8	22,0	1,5	6,3
439013 Rüdesheim am Rhein, Stadt										
2016 Anzahl	7 454	3 402	178	3 224	184 685	85 946	31 000	14 509	4 257	9 717
2016 gewichtet	—	—	—	—	—	1 500	541	253	74	170
2011 Anzahl	7 321	3 469	219	3 250	185 957	79 662	41 417	26 796	4 599	9 672
2011 gewichtet	—	—	—	—	—	1 392	724	468	80	169
2016 %	—	45,6	5,2	94,8	—	46,5	16,8	7,9	2,3	5,3
2011 %	—	47,4	6,3	93,7	—	42,8	22,3	14,4	2,5	5,2
439014 Schlangenbad										
2016 Anzahl	5 050	2 811	123	2 688	156 986	54 208	31 007	22 157	6 010	12 987
2016 gewichtet	—	—	—	—	—	928	531	379	103	222
2011 Anzahl	4 943	2 809	143	2 666	157 487	63 854	37 904	34 269	4 752	8 877
2011 gewichtet	—	—	—	—	—	1 081	642	580	80	150
2016 %	—	55,7	4,4	95,6	—	34,5	19,8	14,1	3,8	8,3
2011 %	—	56,8	5,1	94,9	—	40,5	24,1	21,8	3,0	5,6
439015 Taunusstein, Stadt										
2016 Anzahl	22 687	11 416	411	11 005	637 920	240 248	130 454	65 805	21 318	43 219
2016 gewichtet	—	—	—	—	—	4 145	2 251	1 135	368	746
2011 Anzahl	22 428	10 932	516	10 416	609 762	220 822	185 707	125 931	13 469	29 352
2011 gewichtet	—	—	—	—	—	3 772	3 172	2 151	230	501
2016 %	—	50,3	3,6	96,4	—	37,7	20,4	10,3	3,3	6,8
2011 %	—	48,7	4,7	95,3	—	36,2	30,5	20,7	2,2	4,8
439016 Waldems										
2016 Anzahl	4 280	2 521	128	2 393	139 466	43 893	36 667	15 827	4 483	5 880
2016 gewichtet	—	—	—	—	—	753	629	272	77	101
2011 Anzahl	4 283	2 433	132	2 301	132 991	45 797	39 718	24 939	3 516	4 858
2011 gewichtet	—	—	—	—	—	792	687	431	61	84
2016 %	—	58,9	5,1	94,9	—	31,5	26,3	11,3	3,2	4,2
2011 %	—	56,8	5,4	94,6	—	34,4	29,9	18,8	2,6	3,7

2016 und 2011 nach Gemeinden

Von den gültigen Stimmen entfielen auf												Merkmal
AfD	PIRA-TEN	FREIE WÄHLER	NPD	REP	ALFA	EINHEIT	Wähler-gruppen (Seite 363)	darunter		Tier-schutz-partei	APPD	
								FREIE WÄHLER	DIE LINKE			
439010 Lorch, Stadt												
10 464	x	x	x	x	x	x	11 105	11 105	x	x	x	2016 Anzahl
190	x	x	x	x	x	x	201	201	x	x	x	2016 gewichtet
x	x	x	x	x	x	x	10 823	10 823	x	x	x	2011 Anzahl
x	x	x	x	x	x	x	192	192	x	x	x	2011 gewichtet
11,6	x	x	x	x	x	x	12,3	12,3	x	x	x	2016 %
x	x	x	x	x	x	x	12,4	12,4	x	x	x	2011 %
439011 Niedernhausen												
51 369	x	x	x	x	x	x	23 117	23 117	x	x	x	2016 Anzahl
879	x	x	x	x	x	x	396	396	x	x	x	2016 gewichtet
x	x	x	x	x	x	x	25 592	25 592	x	x	x	2011 Anzahl
x	x	x	x	x	x	x	434	434	x	x	x	2011 gewichtet
14,5	x	x	x	x	x	x	6,5	6,5	x	x	x	2016 %
x	x	x	x	x	x	x	8,1	8,1	x	x	x	2011 %
439012 Oestrich-Winkel, Stadt												
28 856	x	x	x	x	x	x	7 195	7 195	x	x	x	2016 Anzahl
498	x	x	x	x	x	x	124	124	x	x	x	2016 gewichtet
x	x	x	x	x	x	x	8 921	8 921	x	x	x	2011 Anzahl
x	x	x	x	x	x	x	153	153	x	x	x	2011 gewichtet
10,1	x	x	x	x	x	x	2,5	2,5	x	x	x	2016 %
x	x	x	x	x	x	x	3,4	3,4	x	x	x	2011 %
439013 Rüdesheim am Rhein, Stadt												
24 286	x	x	x	x	x	x	14 970	14 970	x	x	x	2016 Anzahl
424	x	x	x	x	x	x	261	261	x	x	x	2016 gewichtet
x	x	x	x	x	x	x	23 811	23 811	x	x	x	2011 Anzahl
x	x	x	x	x	x	x	416	416	x	x	x	2011 gewichtet
13,1	x	x	x	x	x	x	8,1	8,1	x	x	x	2016 %
x	x	x	x	x	x	x	12,8	12,8	x	x	x	2011 %
439014 Schlangenbad												
23 182	x	x	x	x	x	x	7 435	7 435	x	x	x	2016 Anzahl
397	x	x	x	x	x	x	127	127	x	x	x	2016 gewichtet
x	x	x	x	x	x	x	7 831	7 831	x	x	x	2011 Anzahl
x	x	x	x	x	x	x	133	133	x	x	x	2011 gewichtet
14,8	x	x	x	x	x	x	4,7	4,7	x	x	x	2016 %
x	x	x	x	x	x	x	5,0	5,0	x	x	x	2011 %
439015 Taunusstein, Stadt												
98 017	x	x	x	x	x	x	38 859	38 859	x	x	x	2016 Anzahl
1 691	x	x	x	x	x	x	670	670	x	x	x	2016 gewichtet
x	x	x	x	x	x	x	34 481	34 481	x	x	x	2011 Anzahl
x	x	x	x	x	x	x	589	589	x	x	x	2011 gewichtet
15,4	x	x	x	x	x	x	6,1	6,1	x	x	x	2016 %
x	x	x	x	x	x	x	5,7	5,7	x	x	x	2011 %
439016 Waldems												
17 904	x	x	x	x	x	x	14 812	14 812	x	x	x	2016 Anzahl
307	x	x	x	x	x	x	254	254	x	x	x	2016 gewichtet
x	x	x	x	x	x	x	14 163	14 163	x	x	x	2011 Anzahl
x	x	x	x	x	x	x	245	245	x	x	x	2011 gewichtet
12,8	x	x	x	x	x	x	10,6	10,6	x	x	x	2016 %
x	x	x	x	x	x	x	10,6	10,6	x	x	x	2011 %

11. Ergebnisse der Kreiswahlen

Merkmal	Wahlbe- rechtigte	Wählerinnen und Wähler ---- Wahlbe- teiligung	Abgegebene Stimmzettel		Gültige Stimmen					
			ungültig	gültig		CDU	SPD	GRÜNE	DIE LINKE	FDP
439017 Walluf										
2016 Anzahl	4 491	2 611	125	2 486	146 897	45 597	48 445	13 326	4 226	11 141
2016 gewichtet	—	—	—	—	—	772	820	226	72	189
2011 Anzahl	4 516	2 361	124	2 237	131 709	44 796	44 338	22 667	3 048	5 762
2011 gewichtet	—	—	—	—	—	761	753	385	52	98
2016 %	—	58,1	4,8	95,2	—	31,0	33,0	9,1	2,9	7,6
2011 %	—	52,3	5,3	94,7	—	34,0	33,7	17,2	2,3	4,4
440 Wetteraukreis										
2016 Anzahl	236 024	121 955	7 218	114 737	8 850 417	2 696 260	2 480 686	798 693	291 709	504 697
2016 gewichtet	—	—	—	—	—	34 954	32 160	10 354	3 782	6 543
2011 Anzahl	229 009	113 919	5 933	107 986	8 354 774	2 973 018	2 660 591	1 318 247	200 261	298 731
2011 gewichtet	—	—	—	—	—	38 426	34 388	17 038	2 588	3 861
2016 %	—	51,7	5,9	94,1	—	30,5	28,0	9,0	3,3	5,7
2011 %	—	49,7	5,2	94,8	—	35,6	31,8	15,8	2,4	3,6
440001 Altenstadt										
2016 Anzahl	9 242	4 580	370	4 210	327 349	80 979	83 167	36 514	11 926	19 690
2016 gewichtet	—	—	—	—	—	1 041	1 070	470	153	253
2011 Anzahl	9 071	4 090	295	3 795	295 398	95 180	92 417	48 784	7 826	13 764
2011 gewichtet	—	—	—	—	—	1 223	1 187	627	101	177
2016 %	—	49,6	8,1	91,9	—	24,7	25,4	11,2	3,6	6,0
2011 %	—	45,1	7,2	92,8	—	32,2	31,3	16,5	2,6	4,7
440002 Bad Nauheim, Stadt										
2016 Anzahl	24 062	10 819	555	10 264	793 337	216 761	166 356	73 518	27 594	89 457
2016 gewichtet	—	—	—	—	—	2 804	2 152	951	357	1 157
2011 Anzahl	23 052	11 396	525	10 871	837 261	332 667	173 855	156 539	19 313	45 487
2011 gewichtet	—	—	—	—	—	4 319	2 257	2 033	251	591
2016 %	—	45,0	5,1	94,9	—	27,3	21,0	9,3	3,5	11,3
2011 %	—	49,4	4,6	95,4	—	39,7	20,8	18,7	2,3	5,4
440003 Bad Vilbel, Stadt										
2016 Anzahl	25 506	13 804	671	13 133	1 032 601	448 858	210 866	144 537	36 014	58 738
2016 gewichtet	—	—	—	—	—	5 709	2 682	1 838	458	747
2011 Anzahl	24 018	12 676	496	12 180	962 598	423 238	222 077	200 762	18 592	40 975
2011 gewichtet	—	—	—	—	—	5 355	2 810	2 540	235	518
2016 %	—	54,1	4,9	95,1	—	43,5	20,4	14,0	3,5	5,7
2011 %	—	52,8	3,9	96,1	—	44,0	23,1	20,9	1,9	4,3
440004 Büdingen, Stadt										
2016 Anzahl	16 818	8 532	511	8 021	601 010	145 242	136 174	39 707	15 667	28 135
2016 gewichtet	—	—	—	—	—	1 938	1 817	530	209	375
2011 Anzahl	16 419	7 860	375	7 485	567 844	169 015	152 027	83 811	15 529	21 668
2011 gewichtet	—	—	—	—	—	2 228	2 004	1 105	205	286
2016 %	—	50,7	6,0	94,0	—	24,2	22,7	6,6	2,6	4,7
2011 %	—	47,9	4,8	95,2	—	29,8	26,8	14,8	2,7	3,8
440005 Butzbach, Friedrich-Ludwig-Weidig-Stadt										
2016 Anzahl	19 638	9 791	649	9 142	700 226	180 384	181 395	63 827	29 760	55 169
2016 gewichtet	—	—	—	—	—	2 355	2 368	833	389	720
2011 Anzahl	18 365	8 561	427	8 134	629 266	204 889	213 769	102 411	17 038	31 075
2011 gewichtet	—	—	—	—	—	2 648	2 763	1 324	220	402
2016 %	—	49,9	6,6	93,4	—	25,8	25,9	9,1	4,3	7,9
2011 %	—	46,6	5,0	95,0	—	32,6	34,0	16,3	2,7	4,9

2016 und 2011 nach Gemeinden

Von den gültigen Stimmen entfielen auf												Merkmal	
AfD	PIRA-TEN	FREIE WÄHLER	NPD	REP	ALFA	EINHEIT	Wähler-gruppen (Seite 363)	darunter		Tier-schutz-partei	APPD		
								FREIE WÄHLER	DIE LINKE				
439017 Walluf													
17 507	x	x	x	x	x	x	6 655	6 655	x	x	x	2016 Anzahl	
296	x	x	x	x	x	x	113	113	x	x	x	2016 gewichtet	
x	x	x	x	x	x	x	11 098	11 098	x	x	x	2011 Anzahl	
x	x	x	x	x	x	x	188	188	x	x	x	2011 gewichtet	
11,9	x	x	x	x	x	x	4,5	4,5	x	x	x	2016 %	
x	x	x	x	x	x	x	8,4	8,4	x	x	x	2011 %	
440 Wetteraukreis													
1 079 156	80 834	x	192 778	x	50 981	2 945	671 678	671 678	x	x	x	2016 Anzahl	
13 990	1 048	x	2 499	x	661	38	8 708	8 708	x	x	x	2016 gewichtet	
x	160 928	x	209 457	x	x	x	533 541	533 541	x	x	x	2011 Anzahl	
x	2 080	x	2 707	x	x	x	6 896	6 896	x	x	x	2011 gewichtet	
12,2	0,9	x	2,2	x	0,6	0,0	7,6	7,6	x	x	x	2016 %	
x	1,9	x	2,5	x	x	x	6,4	6,4	x	x	x	2011 %	
440001 Altenstadt													
54 148	3 127	x	12 959	x	1 956	136	22 747	22 747	x	x	x	2016 Anzahl	
696	40	x	167	x	25	2	293	293	x	x	x	2016 gewichtet	
x	6 041	x	11 779	x	x	x	19 607	19 607	x	x	x	2011 Anzahl	
x	78	x	151	x	x	x	252	252	x	x	x	2011 gewichtet	
16,5	1,0	x	4,0	x	0,6	0,0	6,9	6,9	x	x	x	2016 %	
x	2,0	x	4,0	x	x	x	6,6	6,6	x	x	x	2011 %	
440002 Bad Nauheim, Stadt													
95 873	7 189	x	9 152	x	6 054	961	100 422	100 422	x	x	x	2016 Anzahl	
1 240	93	x	118	x	78	12	1 299	1 299	x	x	x	2016 gewichtet	
x	20 748	x	16 315	x	x	x	72 337	72 337	x	x	x	2011 Anzahl	
x	269	x	212	x	x	x	939	939	x	x	x	2011 gewichtet	
12,1	0,9	x	1,2	x	0,8	0,1	12,7	12,7	x	x	x	2016 %	
x	2,5	x	1,9	x	x	x	8,6	8,6	x	x	x	2011 %	
440003 Bad Vilbel, Stadt													
82 098	8 962	x	5 071	x	6 173	186	31 098	31 098	x	x	x	2016 Anzahl	
1 044	114	x	64	x	79	2	396	396	x	x	x	2016 gewichtet	
x	15 749	x	11 389	x	x	x	29 816	29 816	x	x	x	2011 Anzahl	
x	199	x	144	x	x	x	377	377	x	x	x	2011 gewichtet	
8,0	0,9	x	0,5	x	0,6	0,0	3,0	3,0	x	x	x	2016 %	
x	1,6	x	1,2	x	x	x	3,1	3,1	x	x	x	2011 %	
440004 Büdingen, Stadt													
82 210	4 899	x	32 033	x	5 196	187	111 560	111 560	x	x	x	2016 Anzahl	
1 097	65	x	428	x	69	2	1 489	1 489	x	x	x	2016 gewichtet	
x	10 722	x	22 480	x	x	x	92 592	92 592	x	x	x	2011 Anzahl	
x	141	x	296	x	x	x	1 220	1 220	x	x	x	2011 gewichtet	
13,7	0,8	x	5,3	x	0,9	0,0	18,6	18,6	x	x	x	2016 %	
x	1,9	x	4,0	x	x	x	16,3	16,3	x	x	x	2011 %	
440005 Butzbach, Friedrich-Ludwig-Weidig-Stadt													
85 264	8 504	x	11 630	x	5 050	413	78 830	78 830	x	x	x	2016 Anzahl	
1 113	111	x	152	x	66	5	1 029	1 029	x	x	x	2016 gewichtet	
x	16 739	x	12 442	x	x	x	30 903	30 903	x	x	x	2011 Anzahl	
x	216	x	161	x	x	x	399	399	x	x	x	2011 gewichtet	
12,2	1,2	x	1,7	x	0,7	0,1	11,3	11,3	x	x	x	2016 %	
x	2,7	x	2,0	x	x	x	4,9	4,9	x	x	x	2011 %	

11. Ergebnisse der Kreiswahlen

Merkmal	Wahlbe- rechtigte	Wählerinnen und Wähler ---- Wahlbe- teiligung	Abgegebene Stimmzettel		Gültige Stimmen					
			ungültig	gültig		CDU	SPD	GRÜNE	DIE LINKE	FDP
440006 Echzell										
2016 Anzahl	4 387	2 349	138	2 211	171 516	37 680	70 632	17 636	5 377	6 626
2016 gewichtet	—	—	—	—	—	486	911	227	69	85
2011 Anzahl	4 342	2 265	142	2 123	165 694	51 549	67 203	27 654	3 364	3 611
2011 gewichtet	—	—	—	—	—	660	861	354	43	46
2016 %	—	53,5	5,9	94,1	—	22,0	41,2	10,3	3,1	3,9
2011 %	—	52,2	6,3	93,7	—	31,1	40,6	16,7	2,0	2,2
440007 Florstadt, Stadt										
2016 Anzahl	7 132	3 803	250	3 553	270 888	53 615	113 240	22 579	6 293	9 832
2016 gewichtet	—	—	—	—	—	703	1 485	296	83	129
2011 Anzahl	7 099	3 623	201	3 422	259 649	62 912	133 530	33 391	5 587	5 165
2011 gewichtet	—	—	—	—	—	829	1 760	440	74	68
2016 %	—	53,3	6,6	93,4	—	19,8	41,8	8,3	2,3	3,6
2011 %	—	51,0	5,5	94,5	—	24,2	51,4	12,9	2,2	2,0
440008 Friedberg (Hessen), Kreisstadt										
2016 Anzahl	20 976	10 055	537	9 518	741 441	212 259	185 206	102 558	35 634	54 239
2016 gewichtet	—	—	—	—	—	2 725	2 378	1 317	457	696
2011 Anzahl	20 338	9 120	455	8 665	674 395	224 910	208 718	134 818	21 513	28 448
2011 gewichtet	—	—	—	—	—	2 890	2 682	1 732	276	366
2016 %	—	47,9	5,3	94,7	—	28,6	25,0	13,8	4,8	7,3
2011 %	—	44,8	5,0	95,0	—	33,3	30,9	20,0	3,2	4,2
440009 Gedern, Stadt										
2016 Anzahl	5 947	2 709	169	2 540	191 669	64 154	46 964	9 724	4 378	8 341
2016 gewichtet	—	—	—	—	—	850	622	129	58	111
2011 Anzahl	6 004	2 569	213	2 356	178 156	65 960	50 664	19 290	5 718	5 119
2011 gewichtet	—	—	—	—	—	872	670	255	76	68
2016 %	—	45,6	6,2	93,8	—	33,5	24,5	5,1	2,3	4,4
2011 %	—	42,8	8,3	91,7	—	37,0	28,4	10,8	3,2	2,9
440010 Glauburg										
2016 Anzahl	2 545	1 409	137	1 272	97 524	17 309	31 939	6 861	2 044	3 603
2016 gewichtet	—	—	—	—	—	226	417	89	27	47
2011 Anzahl	2 547	1 340	74	1 266	97 749	22 011	38 870	13 458	2 360	2 890
2011 gewichtet	—	—	—	—	—	285	503	174	31	37
2016 %	—	55,4	9,7	90,3	—	17,7	32,7	7,0	2,1	3,7
2011 %	—	52,6	5,5	94,5	—	22,5	39,8	13,8	2,4	3,0
440011 Hirzenhain										
2016 Anzahl	2 263	1 237	106	1 131	88 585	19 643	32 959	5 736	2 785	2 503
2016 gewichtet	—	—	—	—	—	251	421	73	36	32
2011 Anzahl	2 317	1 050	85	965	74 486	21 030	30 125	10 668	2 731	1 394
2011 gewichtet	—	—	—	—	—	272	390	138	35	18
2016 %	—	54,7	8,6	91,4	—	22,2	37,2	6,5	3,1	2,8
2011 %	—	45,3	8,1	91,9	—	28,2	40,4	14,3	3,7	1,9
440012 Karben, Stadt										
2016 Anzahl	17 662	10 214	490	9 724	757 253	350 992	190 063	61 516	24 474	22 717
2016 gewichtet	—	—	—	—	—	4 507	2 441	790	314	292
2011 Anzahl	16 878	9 440	349	9 091	706 507	322 682	200 231	94 717	18 389	15 267
2011 gewichtet	—	—	—	—	—	4 152	2 576	1 219	237	196
2016 %	—	57,8	4,8	95,2	—	46,4	25,1	8,1	3,2	3,0
2011 %	—	55,9	3,7	96,3	—	45,7	28,3	13,4	2,6	2,2

2016 und 2011 nach Gemeinden

Von den gültigen Stimmen entfielen auf												Merkmal	
AfD	PIRA-TEN	FREIE WÄHLER	NPD	REP	ALFA	EINHEIT	Wähler-gruppen (Seite 363)	darunter		Tier-schutz-partei	APPD		
								FREIE WÄHLER	DIE LINKE				
440006 Echzell													
21 863	1 938	x	3 182	x	669	21	5 892	5 892	x	x	x	2016 Anzahl	
282	25	x	41	x	9	0	76	76	x	x	x	2016 gewichtet	
x	2 059	x	3 933	x	x	x	6 321	6 321	x	x	x	2011 Anzahl	
x	26	x	50	x	x	x	81	81	x	x	x	2011 gewichtet	
12,7	1,1	x	1,9	x	0,4	0,0	3,4	3,4	x	x	x	2016 %	
x	1,2	x	2,4	x	x	x	3,8	3,8	x	x	x	2011 %	
440007 Florstadt, Stadt													
46 284	2 434	x	9 011	x	1 159	45	6 396	6 396	x	x	x	2016 Anzahl	
607	32	x	118	x	15	1	84	84	x	x	x	2016 gewichtet	
x	5 159	x	8 644	x	x	x	5 261	5 261	x	x	x	2011 Anzahl	
x	68	x	114	x	x	x	69	69	x	x	x	2011 gewichtet	
17,1	0,9	x	3,3	x	0,4	0,0	2,4	2,4	x	x	x	2016 %	
x	2,0	x	3,3	x	x	x	2,0	2,0	x	x	x	2011 %	
440008 Friedberg (Hessen), Kreisstadt													
92 108	8 297	x	10 981	x	5 393	272	34 494	34 494	x	x	x	2016 Anzahl	
1 182	107	x	141	x	69	3	443	443	x	x	x	2016 gewichtet	
x	14 722	x	15 956	x	x	x	25 310	25 310	x	x	x	2011 Anzahl	
x	189	x	205	x	x	x	325	325	x	x	x	2011 gewichtet	
12,4	1,1	x	1,5	x	0,7	0,0	4,7	4,7	x	x	x	2016 %	
x	2,2	x	2,4	x	x	x	3,8	3,8	x	x	x	2011 %	
440009 Gedern, Stadt													
25 881	1 279	x	6 991	x	841	83	23 033	23 033	x	x	x	2016 Anzahl	
343	17	x	93	x	11	1	305	305	x	x	x	2016 gewichtet	
x	2 480	x	5 885	x	x	x	23 040	23 040	x	x	x	2011 Anzahl	
x	33	x	78	x	x	x	305	305	x	x	x	2011 gewichtet	
13,5	0,7	x	3,6	x	0,4	0,0	12,0	12,0	x	x	x	2016 %	
x	1,4	x	3,3	x	x	x	12,9	12,9	x	x	x	2011 %	
440010 Glauburg													
15 141	988	x	2 628	x	602	—	16 409	16 409	x	x	x	2016 Anzahl	
197	13	x	34	x	8	—	214	214	x	x	x	2016 gewichtet	
x	2 332	x	3 502	x	x	x	12 326	12 326	x	x	x	2011 Anzahl	
x	30	x	45	x	x	x	160	160	x	x	x	2011 gewichtet	
15,5	1,0	x	2,7	x	0,6	0,0	16,8	16,8	x	x	x	2016 %	
x	2,4	x	3,6	x	x	x	12,6	12,6	x	x	x	2011 %	
440011 Hirzenhain													
14 730	321	x	3 474	x	253	—	6 181	6 181	x	x	x	2016 Anzahl	
188	4	x	44	x	3	—	79	79	x	x	x	2016 gewichtet	
x	902	x	3 320	x	x	x	4 316	4 316	x	x	x	2011 Anzahl	
x	12	x	43	x	x	x	56	56	x	x	x	2011 gewichtet	
16,6	0,4	x	3,9	x	0,3	0,0	7,0	7,0	x	x	x	2016 %	
x	1,2	x	4,5	x	x	x	5,8	5,8	x	x	x	2011 %	
440012 Karben, Stadt													
64 193	5 327	x	6 989	x	3 427	178	27 377	27 377	x	x	x	2016 Anzahl	
824	68	x	90	x	44	2	352	352	x	x	x	2016 gewichtet	
x	10 458	x	8 935	x	x	x	35 828	35 828	x	x	x	2011 Anzahl	
x	135	x	115	x	x	x	461	461	x	x	x	2011 gewichtet	
8,5	0,7	x	0,9	x	0,5	0,0	3,6	3,6	x	x	x	2016 %	
x	1,5	x	1,3	x	x	x	5,1	5,1	x	x	x	2011 %	

11. Ergebnisse der Kreiswahlen

Merkmal	Wahlbe- rechtigte	Wählerinnen und Wähler ---- Wahlbe- teiligung	Abgegebene Stimmzettel		Gültige Stimmen					
			ungültig	gültig		CDU	SPD	GRÜNE	DIE LINKE	FDP
440013 Kefenrod										
2016 Anzahl	2 227	1 169	68	1 101	82 850	28 952	24 013	4 581	1 750	2 596
2016 gewichtet	—	—	—	—	—	385	319	61	23	34
2011 Anzahl	2 226	1 210	81	1 129	87 165	36 602	29 410	7 897	1 510	1 716
2011 gewichtet	—	—	—	—	—	474	381	102	20	22
2016 %	—	52,5	5,8	94,2	—	34,9	29,0	5,5	2,1	3,1
2011 %	—	54,4	6,7	93,3	—	42,0	33,7	9,1	1,7	2,0
440014 Limeshain										
2016 Anzahl	4 236	2 015	125	1 890	144 559	29 479	59 508	11 001	3 919	6 019
2016 gewichtet	—	—	—	—	—	385	778	144	51	79
2011 Anzahl	3 978	1 822	108	1 714	131 230	29 701	59 519	17 162	2 970	3 989
2011 gewichtet	—	—	—	—	—	388	777	224	39	52
2016 %	—	47,6	6,2	93,8	—	20,4	41,2	7,6	2,7	4,2
2011 %	—	45,8	5,9	94,1	—	22,6	45,4	13,1	2,3	3,0
440015 Münzenberg, Stadt										
2016 Anzahl	4 632	2 810	149	2 661	204 901	69 732	67 673	10 655	4 889	9 329
2016 gewichtet	—	—	—	—	—	906	879	138	63	121
2011 Anzahl	4 588	3 034	140	2 894	223 149	87 120	84 706	23 036	2 924	4 671
2011 gewichtet	—	—	—	—	—	1 130	1 099	299	38	61
2016 %	—	60,7	5,3	94,7	—	34,0	33,0	5,2	2,4	4,6
2011 %	—	66,1	4,6	95,4	—	39,0	38,0	10,3	1,3	2,1
440016 Nidda, Stadt										
2016 Anzahl	13 876	6 622	458	6 164	467 828	129 516	151 085	28 790	16 773	17 862
2016 gewichtet	—	—	—	—	—	1 706	1 991	379	221	235
2011 Anzahl	13 934	6 801	430	6 371	488 894	166 229	190 905	57 938	15 822	10 638
2011 gewichtet	—	—	—	—	—	2 166	2 488	755	206	139
2016 %	—	47,7	6,9	93,1	—	27,7	32,3	6,2	3,6	3,8
2011 %	—	48,8	6,3	93,7	—	34,0	39,0	11,9	3,2	2,2
440017 Niddatal, Stadt										
2016 Anzahl	7 437	4 230	267	3 963	310 993	86 252	105 426	26 880	12 203	17 914
2016 gewichtet	—	—	—	—	—	1 099	1 343	343	156	228
2011 Anzahl	7 331	3 564	177	3 387	264 837	96 398	89 704	42 910	7 748	7 437
2011 gewichtet	—	—	—	—	—	1 233	1 147	549	99	95
2016 %	—	56,9	6,3	93,7	—	27,7	33,9	8,6	3,9	5,8
2011 %	—	48,6	5,0	95,0	—	36,4	33,9	16,2	2,9	2,8
440018 Ober-Mörlen										
2016 Anzahl	4 613	2 476	172	2 304	178 310	60 645	47 895	14 002	4 224	9 349
2016 gewichtet	—	—	—	—	—	784	619	181	55	121
2011 Anzahl	4 641	2 307	142	2 165	169 447	64 942	47 234	27 340	2 115	7 730
2011 gewichtet	—	—	—	—	—	830	604	349	27	99
2016 %	—	53,7	6,9	93,1	—	34,0	26,9	7,9	2,4	5,2
2011 %	—	49,7	6,2	93,8	—	38,3	27,9	16,1	1,2	4,6
440019 Ortenberg, Stadt										
2016 Anzahl	7 358	3 644	274	3 370	257 045	71 405	87 982	15 304	7 430	7 567
2016 gewichtet	—	—	—	—	—	936	1 153	201	97	99
2011 Anzahl	7 333	3 474	234	3 240	248 146	73 862	93 959	30 859	5 312	7 689
2011 gewichtet	—	—	—	—	—	964	1 227	403	69	100
2016 %	—	49,5	7,5	92,5	—	27,8	34,2	6,0	2,9	2,9
2011 %	—	47,4	6,7	93,3	—	29,8	37,9	12,4	2,1	3,1

2016 und 2011 nach Gemeinden

Von den gültigen Stimmen entfielen auf												Merkmal	
AfD	PIRA-TEN	FREIE WÄHLER	NPD	REP	ALFA	EINHEIT	Wähler-gruppen (Seite 363)	darunter		Tier-schutz-partei	APPD		
								FREIE WÄHLER	DIE LINKE				
440013 Kefenrod													
11 818	296	x	3 519	x	323	6	4 996	4 996	x	x	x	2016 Anzahl	
157	4	x	47	x	4	0	66	66	x	x	x	2016 gewichtet	
x	1 385	x	3 123	x	x	x	5 522	5 522	x	x	x	2011 Anzahl	
x	18	x	40	x	x	x	72	72	x	x	x	2011 gewichtet	
14,3	0,4	x	4,2	x	0,4	0,0	6,0	6,0	x	x	x	2016 %	
x	1,6	x	3,6	x	x	x	6,3	6,3	x	x	x	2011 %	
440014 Limeshain													
22 334	1 085	x	4 969	x	832	24	5 389	5 389	x	x	x	2016 Anzahl	
292	14	x	65	x	11	0	70	70	x	x	x	2016 gewichtet	
x	3 278	x	5 178	x	x	x	9 433	9 433	x	x	x	2011 Anzahl	
x	43	x	68	x	x	x	123	123	x	x	x	2011 gewichtet	
15,4	0,8	x	3,4	x	0,6	0,0	3,7	3,7	x	x	x	2016 %	
x	2,5	x	3,9	x	x	x	7,2	7,2	x	x	x	2011 %	
440015 Münzenberg, Stadt													
21 306	1 332	x	3 709	x	279	50	15 947	15 947	x	x	x	2016 Anzahl	
277	17	x	48	x	4	1	207	207	x	x	x	2016 gewichtet	
x	2 164	x	5 686	x	x	x	12 842	12 842	x	x	x	2011 Anzahl	
x	28	x	74	x	x	x	167	167	x	x	x	2011 gewichtet	
10,4	0,7	x	1,8	x	0,1	0,0	7,8	7,8	x	x	x	2016 %	
x	1,0	x	2,5	x	x	x	5,8	5,8	x	x	x	2011 %	
440016 Nidda, Stadt													
72 410	5 402	x	13 669	x	3 104	144	29 073	29 073	x	x	x	2016 Anzahl	
954	71	x	180	x	41	2	383	383	x	x	x	2016 gewichtet	
x	9 333	x	15 577	x	x	x	22 452	22 452	x	x	x	2011 Anzahl	
x	122	x	203	x	x	x	293	293	x	x	x	2011 gewichtet	
15,5	1,2	x	2,9	x	0,7	0,0	6,2	6,2	x	x	x	2016 %	
x	1,9	x	3,2	x	x	x	4,6	4,6	x	x	x	2011 %	
440017 Niddatal, Stadt													
40 440	2 241	x	7 703	x	1 530	20	10 384	10 384	x	x	x	2016 Anzahl	
515	29	x	98	x	19	0	132	132	x	x	x	2016 gewichtet	
x	3 956	x	6 486	x	x	x	10 198	10 198	x	x	x	2011 Anzahl	
x	51	x	83	x	x	x	130	130	x	x	x	2011 gewichtet	
13,0	0,7	x	2,5	x	0,5	0,0	3,3	3,3	x	x	x	2016 %	
x	1,5	x	2,4	x	x	x	3,9	3,9	x	x	x	2011 %	
440018 Ober-Mörlen													
21 516	2 716	x	1 433	x	798	1	15 731	15 731	x	x	x	2016 Anzahl	
278	35	x	19	x	10	0	203	203	x	x	x	2016 gewichtet	
x	2 966	x	2 880	x	x	x	14 240	14 240	x	x	x	2011 Anzahl	
x	38	x	37	x	x	x	182	182	x	x	x	2011 gewichtet	
12,1	1,5	x	0,8	x	0,4	0,0	8,8	8,8	x	x	x	2016 %	
x	1,8	x	1,7	x	x	x	8,4	8,4	x	x	x	2011 %	
440019 Ortenberg, Stadt													
34 115	2 587	x	9 942	x	1 343	35	19 335	19 335	x	x	x	2016 Anzahl	
447	34	x	130	x	18	0	253	253	x	x	x	2016 gewichtet	
x	4 689	x	8 208	x	x	x	23 568	23 568	x	x	x	2011 Anzahl	
x	61	x	107	x	x	x	308	308	x	x	x	2011 gewichtet	
13,3	1,0	x	3,9	x	0,5	0,0	7,5	7,5	x	x	x	2016 %	
x	1,9	x	3,3	x	x	x	9,5	9,5	x	x	x	2011 %	

11. Ergebnisse der Kreiswahlen

Merkmal	Wahlbe- rechtigte	Wählerinnen und Wähler ---- Wahlbe- teiligung	Abgegebene Stimmzettel		Gültige Stimmen					
			ungültig	gültig		CDU	SPD	GRÜNE	DIE LINKE	FDP
440020 Ranstadt										
2016 Anzahl	4 126	2 218	106	2 112	161 990	42 386	63 241	8 846	6 046	4 407
2016 gewichtet	—	—	—	—	—	553	825	115	79	57
2011 Anzahl	3 983	2 102	89	2 013	153 010	38 874	74 755	17 759	3 059	2 604
2011 gewichtet	—	—	—	—	—	511	983	234	40	34
2016 %	—	53,8	4,8	95,2	—	26,2	39,0	5,5	3,7	2,7
2011 %	—	52,8	4,2	95,8	—	25,4	48,9	11,6	2,0	1,7
440021 Reichelsheim (Wetterau), Stadt										
2016 Anzahl	5 399	3 056	189	2 867	222 960	58 839	73 595	14 076	5 313	9 402
2016 gewichtet	—	—	—	—	—	757	946	181	68	121
2011 Anzahl	5 337	2 708	160	2 548	199 202	72 876	73 686	27 347	3 909	4 237
2011 gewichtet	—	—	—	—	—	932	943	350	50	54
2016 %	—	56,6	6,2	93,8	—	26,4	33,0	6,3	2,4	4,2
2011 %	—	50,7	5,9	94,1	—	36,6	37,0	13,7	2,0	2,1
440022 Rockenberg										
2016 Anzahl	3 489	1 995	104	1 891	148 322	63 722	37 939	13 166	3 835	7 464
2016 gewichtet	—	—	—	—	—	812	484	168	49	95
2011 Anzahl	3 428	2 001	112	1 889	147 369	64 859	39 890	25 946	2 507	4 807
2011 gewichtet	—	—	—	—	—	831	511	333	32	62
2016 %	—	57,2	5,2	94,8	—	43,0	25,6	8,9	2,6	5,0
2011 %	—	58,4	5,6	94,4	—	44,0	27,1	17,6	1,7	3,3
440023 Rosbach v. d. Höhe, Stadt										
2016 Anzahl	9 570	4 852	344	4 508	351 947	101 642	89 276	35 597	11 221	35 738
2016 gewichtet	—	—	—	—	—	1 302	1 144	456	144	458
2011 Anzahl	9 192	4 288	286	4 002	311 903	104 847	85 343	61 262	6 571	17 690
2011 gewichtet	—	—	—	—	—	1 345	1 095	786	84	227
2016 %	—	50,7	7,1	92,9	—	28,9	25,4	10,1	3,2	10,2
2011 %	—	46,6	6,7	93,3	—	33,6	27,4	19,6	2,1	5,7
440024 Wölfersheim										
2016 Anzahl	7 956	4 542	180	4 362	326 010	38 564	183 830	16 212	5 986	9 400
2016 gewichtet	—	—	—	—	—	516	2 460	217	80	126
2011 Anzahl	7 730	3 942	197	3 745	283 341	53 499	165 111	26 547	3 656	5 434
2011 gewichtet	—	—	—	—	—	707	2 182	351	48	72
2016 %	—	57,1	4,0	96,0	—	11,8	56,4	5,0	1,8	2,9
2011 %	—	51,0	5,0	95,0	—	18,9	58,3	9,4	1,3	1,9
440025 Wöllstadt										
2016 Anzahl	4 927	3 024	199	2 825	219 303	87 250	40 262	14 870	6 174	8 600
2016 gewichtet	—	—	—	—	—	1 124	519	192	80	111
2011 Anzahl	4 858	2 676	140	2 536	198 078	87 166	42 883	25 941	4 198	5 226
2011 gewichtet	—	—	—	—	—	1 116	549	332	54	67
2016 %	—	61,4	6,6	93,4	—	39,8	18,4	6,8	2,8	3,9
2011 %	—	55,1	5,2	94,8	—	44,0	21,6	13,1	2,1	2,6
Regierungsbezirk Gießen										
2016 Anzahl	813 135	399 282	18 377	380 905	26 865 184	7 992 805	8 234 163	2 432 729	868 575	1 329 476
2016 gewichtet	—	—	—	—	—	115 295	116 610	34 020	12 481	18 935
2011 Anzahl	808 057	382 236	20 353	361 883	26 146 683	8 962 874	8 802 797	3 908 309	824 585	837 172
2011 gewichtet	—	—	—	—	—	124 986	121 599	53 625	11 417	11 738
2016 %	—	49,1	4,6	95,4	—	30,3	30,6	8,9	3,3	5,0
2011 %	—	47,3	5,3	94,7	—	34,5	33,6	14,8	3,2	3,2

2016 und 2011 nach Gemeinden

Von den gültigen Stimmen entfielen auf												Merkmal
AfD	PIRA-TEN	FREIE WÄHLER	NPD	REP	ALFA	EINHEIT	Wähler-gruppen (Seite 363)	darunter		Tier-schutz-partei	APPD	
								FREIE WÄHLER	DIE LINKE			
440020 Ranstadt												
17 246	1 340	x	6 169	x	593	10	11 706	11 706	x	x	x	2016 Anzahl
225	17	x	80	x	8	0	153	153	x	x	x	2016 gewichtet
x	2 390	x	3 319	x	x	x	10 250	10 250	x	x	x	2011 Anzahl
x	31	x	44	x	x	x	135	135	x	x	x	2011 gewichtet
10,6	0,8	x	3,8	x	0,4	0,0	7,2	7,2	x	x	x	2016 %
x	1,6	x	2,2	x	x	x	6,7	6,7	x	x	x	2011 %
440021 Reichelsheim (Wetterau), Stadt												
37 402	1 427	x	5 925	x	1 053	17	15 911	15 911	x	x	x	2016 Anzahl
481	18	x	76	x	14	0	205	205	x	x	x	2016 gewichtet
x	3 285	x	7 651	x	x	x	6 211	6 211	x	x	x	2011 Anzahl
x	42	x	98	x	x	x	79	79	x	x	x	2011 gewichtet
16,8	0,6	x	2,7	x	0,5	0,0	7,1	7,1	x	x	x	2016 %
x	1,6	x	3,8	x	x	x	3,1	3,1	x	x	x	2011 %
440022 Rockenberg												
12 093	1 394	x	1 721	x	1 024	36	5 928	5 928	x	x	x	2016 Anzahl
154	18	x	22	x	13	0	76	76	x	x	x	2016 gewichtet
x	3 794	x	1 702	x	x	x	3 864	3 864	x	x	x	2011 Anzahl
x	49	x	22	x	x	x	50	50	x	x	x	2011 gewichtet
8,2	0,9	x	1,2	x	0,7	0,0	4,0	4,0	x	x	x	2016 %
x	2,6	x	1,2	x	x	x	2,6	2,6	x	x	x	2011 %
440023 Rosbach v. d. Höhe, Stadt												
39 659	3 489	x	4 036	x	1 893	47	29 349	29 349	x	x	x	2016 Anzahl
508	45	x	52	x	24	1	376	376	x	x	x	2016 gewichtet
x	8 771	x	6 565	x	x	x	20 854	20 854	x	x	x	2011 Anzahl
x	113	x	84	x	x	x	268	268	x	x	x	2011 gewichtet
11,3	1,0	x	1,1	x	0,5	0,0	8,3	8,3	x	x	x	2016 %
x	2,8	x	2,1	x	x	x	6,7	6,7	x	x	x	2011 %
440024 Wölfersheim												
45 042	2 619	x	11 756	x	957	45	11 599	11 599	x	x	x	2016 Anzahl
603	35	x	157	x	13	1	155	155	x	x	x	2016 gewichtet
x	4 391	x	14 410	x	x	x	10 293	10 293	x	x	x	2011 Anzahl
x	58	x	190	x	x	x	136	136	x	x	x	2011 gewichtet
13,8	0,8	x	3,6	x	0,3	0,0	3,6	3,6	x	x	x	2016 %
x	1,5	x	5,1	x	x	x	3,6	3,6	x	x	x	2011 %
440025 Wöllstadt												
23 982	1 641	x	4 126	x	479	28	31 891	31 891	x	x	x	2016 Anzahl
309	21	x	53	x	6	0	411	411	x	x	x	2016 gewichtet
x	2 415	x	4 092	x	x	x	26 157	26 157	x	x	x	2011 Anzahl
x	31	x	52	x	x	x	335	335	x	x	x	2011 gewichtet
10,9	0,7	x	1,9	x	0,2	0,0	14,5	14,5	x	x	x	2016 %
x	1,2	x	2,1	x	x	x	13,2	13,2	x	x	x	2011 %
Regierungsbezirk Gießen												
3 063 629	189 420	563 232	121 563	x	x	x	2 069 592	1 722 096	347 496	x	x	2016 Anzahl
42 289	2 464	8 966	1 670	x	x	x	28 174	23 675	4 499	x	x	2016 gewichtet
x	230 452	x	142 737	106 789	x	x	2 309 955	2 204 869	66 111	x	21 013	2011 Anzahl
x	3 000	x	1 867	1 394	x	x	31 981	30 616	859	x	274	2011 gewichtet
11,1	0,6	2,4	0,4	x	x	x	7,4	6,2	1,2	x	x	2016 %
x	0,8	x	0,5	0,4	x	x	8,8	8,5	0,2	x	0,1	2011 %

11. Ergebnisse der Kreiswahlen

Merkmal	Wahlbe- rechtigte	Wählerinnen und Wähler ----- Wahlbe- teiligung	Abgegebene Stimmzettel		Gültige Stimmen					
			ungültig	gültig		CDU	SPD	GRÜNE	DIE LINKE	FDP
531 Landkreis Gießen										
2016 Anzahl	205 517	102 573	4 770	97 803	7 553 816	1 825 296	2 156 195	813 803	x	384 907
2016 gewichtet	—	—	—	—	—	23 633	27 917	10 537	x	4 984
2011 Anzahl	199 247	95 664	5 168	90 496	6 966 383	2 034 344	2 334 231	1 165 340	174 912	241 680
2011 gewichtet	—	—	—	—	—	26 427	30 323	15 138	2 272	3 140
2016 %	—	49,9	4,7	95,3	—	24,2	28,5	10,8	x	5,1
2011 %	—	48,0	5,4	94,6	—	29,2	33,5	16,7	2,5	3,5
531001 Allendorf (Lumda), Stadt										
2016 Anzahl	3 317	2 055	64	1 991	152 901	24 156	37 088	17 392	x	16 036
2016 gewichtet	—	—	—	—	—	315	483	226	x	209
2011 Anzahl	3 366	2 246	133	2 113	159 268	40 848	53 374	19 555	2 568	13 637
2011 gewichtet	—	—	—	—	—	542	708	259	34	181
2016 %	—	62,0	3,1	96,9	—	15,8	24,3	11,4	x	10,5
2011 %	—	66,7	5,9	94,1	—	25,6	33,5	12,3	1,6	8,6
531002 Biebertal										
2016 Anzahl	8 402	4 330	214	4 116	317 383	59 389	92 121	33 013	x	12 666
2016 gewichtet	—	—	—	—	—	770	1 195	428	x	164
2011 Anzahl	8 339	4 120	243	3 877	297 705	63 375	110 511	51 980	4 625	9 205
2011 gewichtet	—	—	—	—	—	825	1 439	677	60	120
2016 %	—	51,5	4,9	95,1	—	18,7	29,0	10,4	x	4,0
2011 %	—	49,4	5,9	94,1	—	21,3	37,1	17,5	1,6	3,1
531003 Buseck										
2016 Anzahl	10 351	5 514	239	5 275	401 589	86 756	134 501	24 628	x	13 272
2016 gewichtet	—	—	—	—	—	1 140	1 767	323	x	174
2011 Anzahl	10 274	5 299	269	5 030	384 079	97 977	132 936	55 306	7 972	9 726
2011 gewichtet	—	—	—	—	—	1 283	1 741	724	104	127
2016 %	—	53,3	4,3	95,7	—	21,6	33,5	6,1	x	3,3
2011 %	—	51,6	5,1	94,9	—	25,5	34,6	14,4	2,1	2,5
531004 Fernwald										
2016 Anzahl	5 320	2 892	109	2 783	215 629	52 624	77 597	20 064	x	8 990
2016 gewichtet	—	—	—	—	—	679	1 002	259	x	116
2011 Anzahl	5 269	2 831	127	2 704	208 087	58 071	74 832	31 072	2 873	5 714
2011 gewichtet	—	—	—	—	—	755	972	404	37	74
2016 %	—	54,4	3,8	96,2	—	24,4	36,0	9,3	x	4,2
2011 %	—	53,7	4,5	95,5	—	27,9	36,0	14,9	1,4	2,7
531005 Gießen, Universitätsstadt										
2016 Anzahl	62 490	27 974	1 073	26 901	2 112 487	475 229	604 108	317 261	x	116 389
2016 gewichtet	—	—	—	—	—	6 052	7 693	4 040	x	1 482
2011 Anzahl	57 541	24 275	1 095	23 180	1 815 794	493 429	616 565	386 881	70 613	63 685
2011 gewichtet	—	—	—	—	—	6 299	7 871	4 939	901	813
2016 %	—	44,8	3,8	96,2	—	22,5	28,6	15,0	x	5,5
2011 %	—	42,2	4,5	95,5	—	27,2	34,0	21,3	3,9	3,5
531006 Grünberg, Stadt										
2016 Anzahl	11 098	5 632	344	5 288	400 698	94 439	87 551	33 982	x	23 699
2016 gewichtet	—	—	—	—	—	1 246	1 155	448	x	313
2011 Anzahl	11 149	5 309	348	4 961	374 634	117 995	96 031	56 148	6 794	13 477
2011 gewichtet	—	—	—	—	—	1 563	1 272	744	90	178
2016 %	—	50,7	6,1	93,9	—	23,6	21,8	8,5	x	5,9
2011 %	—	47,6	6,6	93,4	—	31,5	25,6	15,0	1,8	3,6

2016 und 2011 nach Gemeinden

Von den gültigen Stimmen entfielen auf												Merkmal
AfD	PIRA-TEN	FREIE WÄHLER	NPD	REP	ALFA	EINHEIT	Wähler-gruppen (Seite 363)	darunter		Tier-schutz-partei	APPD	
								FREIE WÄHLER	DIE LINKE			
531 Landkreis Gießen												
1 091 178	128 403	x	x	x	x	x	1 154 034	806 538	347 496	x	x	2016 Anzahl
14 128	1 662	x	x	x	x	x	14 942	10 443	4 499	x	x	2016 gewichtet
x	136 250	x	x	x	x	x	879 626	774 540	66 111	x	x	2011 Anzahl
x	1 770	x	x	x	x	x	11 427	10 062	859	x	x	2011 gewichtet
14,4	1,7	x	x	x	x	x	15,3	10,7	4,6	x	x	2016 %
x	2,0	x	x	x	x	x	12,6	11,1	0,9	x	x	2011 %
531001 Allendorf (Lumda), Stadt												
23 822	1 531	x	x	x	x	x	32 876	29 192	3 684	x	x	2016 Anzahl
310	20	x	x	x	x	x	428	380	48	x	x	2016 gewichtet
x	1 934	x	x	x	x	x	27 352	25 516	771	x	x	2011 Anzahl
x	26	x	x	x	x	x	363	339	10	x	x	2011 gewichtet
15,6	1,0	x	x	x	x	x	21,5	19,1	2,4	x	x	2016 %
x	1,2	x	x	x	x	x	17,2	16,0	0,5	x	x	2011 %
531002 Biebertal												
43 051	4 110	x	x	x	x	x	73 033	60 847	12 186	x	x	2016 Anzahl
558	53	x	x	x	x	x	947	789	158	x	x	2016 gewichtet
x	7 591	x	x	x	x	x	50 418	47 344	1 495	x	x	2011 Anzahl
x	99	x	x	x	x	x	657	617	19	x	x	2011 gewichtet
13,6	1,3	x	x	x	x	x	23,0	19,2	3,8	x	x	2016 %
x	2,5	x	x	x	x	x	16,9	15,9	0,5	x	x	2011 %
531003 Buseck												
62 186	5 689	x	x	x	x	x	74 557	62 312	12 245	x	x	2016 Anzahl
817	75	x	x	x	x	x	979	818	161	x	x	2016 gewichtet
x	5 528	x	x	x	x	x	74 634	69 743	2 059	x	x	2011 Anzahl
x	72	x	x	x	x	x	977	913	27	x	x	2011 gewichtet
15,5	1,4	x	x	x	x	x	18,6	15,5	3,0	x	x	2016 %
x	1,4	x	x	x	x	x	19,4	18,2	0,5	x	x	2011 %
531004 Fernwald												
24 848	2 183	x	x	x	x	x	29 323	25 614	3 709	x	x	2016 Anzahl
321	28	x	x	x	x	x	378	331	48	x	x	2016 gewichtet
x	3 699	x	x	x	x	x	31 826	30 440	836	x	x	2011 Anzahl
x	48	x	x	x	x	x	414	396	11	x	x	2011 gewichtet
11,5	1,0	x	x	x	x	x	13,6	11,9	1,7	x	x	2016 %
x	1,8	x	x	x	x	x	15,3	14,6	0,4	x	x	2011 %
531005 Gießen, Universitätsstadt												
259 282	55 168	x	x	x	x	x	285 050	103 671	181 379	x	x	2016 Anzahl
3 302	703	x	x	x	x	x	3 630	1 320	2 310	x	x	2016 gewichtet
x	50 800	x	x	x	x	x	133 821	89 143	36 890	x	x	2011 Anzahl
x	649	x	x	x	x	x	1 708	1 138	471	x	x	2011 gewichtet
12,3	2,6	x	x	x	x	x	13,5	4,9	8,6	x	x	2016 %
x	2,8	x	x	x	x	x	7,4	4,9	2,0	x	x	2011 %
531006 Grünberg, Stadt												
71 937	5 711	x	x	x	x	x	83 379	74 507	8 872	x	x	2016 Anzahl
949	75	x	x	x	x	x	1 100	983	117	x	x	2016 gewichtet
x	5 322	x	x	x	x	x	78 867	75 047	1 184	x	x	2011 Anzahl
x	70	x	x	x	x	x	1 044	994	16	x	x	2011 gewichtet
18,0	1,4	x	x	x	x	x	20,8	18,6	2,2	x	x	2016 %
x	1,4	x	x	x	x	x	21,1	20,0	0,3	x	x	2011 %

11. Ergebnisse der Kreiswahlen

Merkmal	Wahlbe- rechtigte	Wählerinnen und Wähler ----- Wahlbe- teiligung	Abgegebene Stimmzettel		Gültige Stimmen					
			ungültig	gültig		CDU	SPD	GRÜNE	DIE LINKE	FDP
531007 Heuchelheim										
2016 Anzahl	6 001	3 473	143	3 330	259 120	84 456	72 207	29 554	x	12 803
2016 gewichtet	—	—	—	—	—	1 085	928	380	x	165
2011 Anzahl	5 937	3 287	150	3 137	242 825	86 988	74 662	43 944	5 172	8 465
2011 gewichtet	—	—	—	—	—	1 124	965	568	67	109
2016 %	—	57,9	4,1	95,9	—	32,6	27,9	11,4	x	4,9
2011 %	—	55,4	4,6	95,4	—	35,8	30,7	18,1	2,1	3,5
531008 Hungen, Stadt										
2016 Anzahl	10 141	5 296	325	4 971	378 883	91 398	99 718	34 805	x	15 331
2016 gewichtet	—	—	—	—	—	1 199	1 308	457	x	201
2011 Anzahl	10 201	5 996	439	5 557	420 287	122 092	138 445	51 491	9 394	10 755
2011 gewichtet	—	—	—	—	—	1 614	1 831	681	124	142
2016 %	—	52,2	6,1	93,9	—	24,1	26,3	9,2	x	4,0
2011 %	—	58,8	7,3	92,7	—	29,0	32,9	12,3	2,2	2,6
531009 Langgöns										
2016 Anzahl	9 227	4 558	205	4 353	336 227	96 904	101 553	31 851	x	14 865
2016 gewichtet	—	—	—	—	—	1 255	1 315	412	x	192
2011 Anzahl	9 258	4 489	219	4 270	329 877	115 942	105 605	54 193	5 577	13 021
2011 gewichtet	—	—	—	—	—	1 501	1 367	701	72	169
2016 %	—	49,4	4,5	95,5	—	28,8	30,2	9,5	x	4,4
2011 %	—	48,5	4,9	95,1	—	35,1	32,0	16,4	1,7	3,9
531010 Laubach, Stadt										
2016 Anzahl	7 755	4 037	254	3 783	280 130	62 323	57 667	22 233	x	12 189
2016 gewichtet	—	—	—	—	—	842	779	300	x	165
2011 Anzahl	7 820	3 661	247	3 414	255 069	59 679	65 218	39 195	6 439	8 153
2011 gewichtet	—	—	—	—	—	799	873	525	86	109
2016 %	—	52,1	6,3	93,7	—	22,2	20,6	7,9	x	4,4
2011 %	—	46,8	6,7	93,3	—	23,4	25,6	15,4	2,5	3,2
531011 Lich, Stadt										
2016 Anzahl	10 721	5 770	301	5 469	420 556	92 450	111 425	39 707	x	35 919
2016 gewichtet	—	—	—	—	—	1 202	1 449	516	x	467
2011 Anzahl	10 608	5 198	327	4 871	377 348	108 389	110 190	62 129	8 740	25 455
2011 gewichtet	—	—	—	—	—	1 399	1 422	802	113	329
2016 %	—	53,8	5,2	94,8	—	22,0	26,5	9,4	x	8,5
2011 %	—	49,0	6,3	93,7	—	28,7	29,2	16,5	2,3	6,7
531012 Linden, Stadt										
2016 Anzahl	9 892	5 139	243	4 896	378 404	124 112	97 859	40 069	x	21 262
2016 gewichtet	—	—	—	—	—	1 606	1 266	518	x	275
2011 Anzahl	9 408	4 641	184	4 457	340 346	145 506	93 415	58 612	6 984	7 868
2011 gewichtet	—	—	—	—	—	1 905	1 223	768	91	103
2016 %	—	52,0	4,7	95,3	—	32,8	25,9	10,6	x	5,6
2011 %	—	49,3	4,0	96,0	—	42,8	27,4	17,2	2,1	2,3
531013 Lollar, Stadt										
2016 Anzahl	7 305	3 252	166	3 086	236 957	54 604	76 165	25 544	x	12 717
2016 gewichtet	—	—	—	—	—	711	992	333	x	166
2011 Anzahl	7 167	2 960	177	2 783	211 659	56 360	81 366	34 308	6 283	7 898
2011 gewichtet	—	—	—	—	—	741	1 070	451	83	104
2016 %	—	44,5	5,1	94,9	—	23,0	32,1	10,8	x	5,4
2011 %	—	41,3	6,0	94,0	—	26,6	38,4	16,2	3,0	3,7

2016 und 2011 nach Gemeinden

Von den gültigen Stimmen entfielen auf												Merkmal
AfD	PIRA-TEN	FREIE WÄHLER	NPD	REP	ALFA	EINHEIT	Wähler-gruppen (Seite 363)	darunter		Tier-schutz-partei	APPD	
								FREIE WÄHLER	DIE LINKE			
531007 Heuchelheim												
30 950	4 222	x	x	x	x	x	24 928	15 836	9 092	x	x	2016 Anzahl
398	54	x	x	x	x	x	320	204	117	x	x	2016 gewichtet
x	3 994	x	x	x	x	x	19 600	15 875	2 535	x	x	2011 Anzahl
x	52	x	x	x	x	x	253	205	33	x	x	2011 gewichtet
11,9	1,6	x	x	x	x	x	9,6	6,1	3,5	x	x	2016 %
x	1,6	x	x	x	x	x	8,1	6,5	1,0	x	x	2011 %
531008 Hungen, Stadt												
58 930	5 068	x	x	x	x	x	73 633	63 900	9 733	x	x	2016 Anzahl
773	66	x	x	x	x	x	966	838	128	x	x	2016 gewichtet
x	5 960	x	x	x	x	x	82 150	78 910	881	x	x	2011 Anzahl
x	79	x	x	x	x	x	1 086	1 043	12	x	x	2011 gewichtet
15,6	1,3	x	x	x	x	x	19,4	16,9	2,6	x	x	2016 %
x	1,4	x	x	x	x	x	19,5	18,8	0,2	x	x	2011 %
531009 Langgöns												
51 024	4 837	x	x	x	x	x	35 193	24 302	10 891	x	x	2016 Anzahl
661	63	x	x	x	x	x	456	315	141	x	x	2016 gewichtet
x	6 877	x	x	x	x	x	28 662	25 152	1 199	x	x	2011 Anzahl
x	89	x	x	x	x	x	371	326	16	x	x	2011 gewichtet
15,2	1,4	x	x	x	x	x	10,5	7,2	3,2	x	x	2016 %
x	2,1	x	x	x	x	x	8,7	7,6	0,4	x	x	2011 %
531010 Laubach, Stadt												
45 426	3 800	x	x	x	x	x	76 492	68 367	8 125	x	x	2016 Anzahl
613	51	x	x	x	x	x	1 033	923	110	x	x	2016 gewichtet
x	3 629	x	x	x	x	x	72 756	70 640	808	x	x	2011 Anzahl
x	49	x	x	x	x	x	974	945	11	x	x	2011 gewichtet
16,2	1,4	x	x	x	x	x	27,3	24,4	2,9	x	x	2016 %
x	1,4	x	x	x	x	x	28,5	27,7	0,3	x	x	2011 %
531011 Lich, Stadt												
62 944	5 422	x	x	x	x	x	72 689	58 566	14 123	x	x	2016 Anzahl
819	71	x	x	x	x	x	945	762	184	x	x	2016 gewichtet
x	5 775	x	x	x	x	x	56 670	52 940	2 016	x	x	2011 Anzahl
x	75	x	x	x	x	x	732	683	26	x	x	2011 gewichtet
15,0	1,3	x	x	x	x	x	17,3	13,9	3,4	x	x	2016 %
x	1,5	x	x	x	x	x	15,0	14,0	0,5	x	x	2011 %
531012 Linden, Stadt												
49 667	4 815	x	x	x	x	x	40 620	24 673	15 947	x	x	2016 Anzahl
643	62	x	x	x	x	x	526	319	206	x	x	2016 gewichtet
x	6 527	x	x	x	x	x	21 434	16 763	3 443	x	x	2011 Anzahl
x	85	x	x	x	x	x	281	220	45	x	x	2011 gewichtet
13,1	1,3	x	x	x	x	x	10,7	6,5	4,2	x	x	2016 %
x	1,9	x	x	x	x	x	6,3	4,9	1,0	x	x	2011 %
531013 Lollar, Stadt												
43 900	2 797	x	x	x	x	x	21 230	12 183	9 047	x	x	2016 Anzahl
572	36	x	x	x	x	x	276	159	118	x	x	2016 gewichtet
x	3 009	x	x	x	x	x	22 435	17 846	3 137	x	x	2011 Anzahl
x	40	x	x	x	x	x	295	235	41	x	x	2011 gewichtet
18,5	1,2	x	x	x	x	x	9,0	5,1	3,8	x	x	2016 %
x	1,4	x	x	x	x	x	10,6	8,4	1,5	x	x	2011 %

11. Ergebnisse der Kreiswahlen

Merkmal	Wahlbe- rechtigte	Wählerinnen und Wähler ----- Wahlbe- teiligung	Abgegebene Stimmzettel		Gültige Stimmen					
			ungültig	gültig		CDU	SPD	GRÜNE	DIE LINKE	FDP
531014 Pohlheim, Stadt										
2016 Anzahl	13 964	7 095	307	6 788	521 362	174 468	150 420	43 544	x	22 492
2016 gewichtet	—	—	—	—	—	2 272	1 958	567	x	293
2011 Anzahl	13 615	6 670	325	6 345	486 623	189 727	159 264	69 830	8 199	13 225
2011 gewichtet	—	—	—	—	—	2 474	2 077	911	107	172
2016 %	—	50,8	4,3	95,7	—	33,5	28,9	8,4	x	4,3
2011 %	—	49,0	4,9	95,1	—	39,0	32,7	14,3	1,7	2,7
531015 Rabenau										
2016 Anzahl	4 235	2 478	138	2 340	177 048	33 510	48 998	9 908	x	5 209
2016 gewichtet	—	—	—	—	—	443	648	131	x	69
2011 Anzahl	4 326	2 371	149	2 222	166 376	38 135	62 219	16 145	2 847	3 687
2011 gewichtet	—	—	—	—	—	509	831	216	38	49
2016 %	—	58,5	5,6	94,4	—	18,9	27,7	5,6	x	2,9
2011 %	—	54,8	6,3	93,7	—	22,9	37,4	9,7	1,7	2,2
531016 Reiskirchen										
2016 Anzahl	8 553	4 187	247	3 940	302 344	71 578	80 725	20 546	x	12 481
2016 gewichtet	—	—	—	—	—	933	1 052	268	x	163
2011 Anzahl	8 429	3 767	276	3 491	269 847	75 294	96 647	38 187	5 971	8 812
2011 gewichtet	—	—	—	—	—	974	1 250	494	77	114
2016 %	—	49,0	5,9	94,1	—	23,7	26,7	6,8	x	4,1
2011 %	—	44,7	7,3	92,7	—	27,9	35,8	14,2	2,2	3,3
531017 Staufenberg, Stadt										
2016 Anzahl	6 725	3 309	150	3 159	244 133	53 411	76 234	24 760	x	9 399
2016 gewichtet	—	—	—	—	—	691	986	320	x	122
2011 Anzahl	6 566	3 468	222	3 246	248 563	65 944	97 974	34 057	6 167	9 394
2011 gewichtet	—	—	—	—	—	861	1 279	445	81	123
2016 %	—	49,2	4,5	95,5	—	21,9	31,2	10,1	x	3,8
2011 %	—	52,8	6,4	93,6	—	26,5	39,4	13,7	2,5	3,8
531018 Wettenberg										
2016 Anzahl	10 020	5 582	248	5 334	417 965	93 489	150 258	44 942	x	19 188
2016 gewichtet	—	—	—	—	—	1 193	1 918	574	x	245
2011 Anzahl	9 974	5 076	238	4 838	377 996	98 593	164 977	62 307	7 694	9 503
2011 gewichtet	—	—	—	—	—	1 262	2 112	797	98	122
2016 %	—	55,7	4,4	95,6	—	22,4	35,9	10,8	x	4,6
2011 %	—	50,9	4,7	95,3	—	26,1	43,6	16,5	2,0	2,5
532 Lahn-Dill-Kreis										
2016 Anzahl	197 094	87 791	4 468	83 323	6 064 694	1 894 774	1 811 182	503 006	194 609	325 892
2016 gewichtet	—	—	—	—	—	26 032	24 884	6 911	2 674	4 477
2011 Anzahl	197 184	81 505	4 454	77 051	5 891 556	2 045 836	1 941 080	799 559	159 730	180 868
2011 gewichtet	—	—	—	—	—	26 756	25 386	10 457	2 089	2 365
2016 %	—	44,5	5,1	94,9	—	31,2	29,9	8,3	3,2	5,4
2011 %	—	41,3	5,5	94,5	—	34,7	32,9	13,6	2,7	3,1
532001 Aßlar, Stadt										
2016 Anzahl	10 325	4 245	206	4 039	291 970	73 415	78 593	23 425	10 401	11 527
2016 gewichtet	—	—	—	—	—	1 016	1 087	324	144	159
2011 Anzahl	10 252	3 970	190	3 780	284 972	79 958	86 027	35 628	6 750	7 279
2011 gewichtet	—	—	—	—	—	1 061	1 141	473	90	97
2016 %	—	41,1	4,9	95,1	—	25,1	26,9	8,0	3,6	3,9
2011 %	—	38,7	4,8	95,2	—	28,1	30,2	12,5	2,4	2,6

2016 und 2011 nach Gemeinden

Von den gültigen Stimmen entfielen auf												Merkmal
AfD	PIRA-TEN	FREIE WÄHLER	NPD	REP	ALFA	EINHEIT	Wähler-gruppen (Seite 363)	darunter		Tier-schutz-partei	APPD	
								FREIE WÄHLER	DIE LINKE			
531014 Pohlheim, Stadt												
73 044	7 478	x	x	x	x	x	49 916	38 123	11 793	x	x	2016 Anzahl
951	97	x	x	x	x	x	650	496	154	x	x	2016 gewichtet
x	8 631	x	x	x	x	x	37 747	32 268	2 632	x	x	2011 Anzahl
x	113	x	x	x	x	x	492	421	34	x	x	2011 gewichtet
14,0	1,4	x	x	x	x	x	9,6	7,3	2,3	x	x	2016 %
x	1,8	x	x	x	x	x	7,8	6,6	0,5	x	x	2011 %
531015 Rabenau												
31 900	1 894	x	x	x	x	x	45 629	40 784	4 845	x	x	2016 Anzahl
422	25	x	x	x	x	x	603	539	64	x	x	2016 gewichtet
x	3 009	x	x	x	x	x	40 334	38 881	448	x	x	2011 Anzahl
x	40	x	x	x	x	x	539	519	6	x	x	2011 gewichtet
18,0	1,1	x	x	x	x	x	25,8	23,0	2,7	x	x	2016 %
x	1,8	x	x	x	x	x	24,2	23,4	0,3	x	x	2011 %
531016 Reiskirchen												
60 643	6 013	x	x	x	x	x	50 358	42 066	8 292	x	x	2016 Anzahl
790	78	x	x	x	x	x	656	548	108	x	x	2016 gewichtet
x	5 162	x	x	x	x	x	39 774	36 537	997	x	x	2011 Anzahl
x	67	x	x	x	x	x	515	473	13	x	x	2011 gewichtet
20,1	2,0	x	x	x	x	x	16,7	13,9	2,7	x	x	2016 %
x	1,9	x	x	x	x	x	14,7	13,5	0,4	x	x	2011 %
531017 Staufenberg, Stadt												
40 345	3 228	x	x	x	x	x	36 756	28 506	8 250	x	x	2016 Anzahl
522	42	x	x	x	x	x	476	369	107	x	x	2016 gewichtet
x	3 322	x	x	x	x	x	31 705	25 626	2 489	x	x	2011 Anzahl
x	43	x	x	x	x	x	414	335	33	x	x	2011 gewichtet
16,5	1,3	x	x	x	x	x	15,1	11,7	3,4	x	x	2016 %
x	1,3	x	x	x	x	x	12,8	10,3	1,0	x	x	2011 %
531018 Wettenberg												
57 279	4 437	x	x	x	x	x	48 372	33 089	15 283	x	x	2016 Anzahl
731	57	x	x	x	x	x	617	422	195	x	x	2016 gewichtet
x	5 481	x	x	x	x	x	29 441	25 869	2 291	x	x	2011 Anzahl
x	70	x	x	x	x	x	377	331	29	x	x	2011 gewichtet
13,7	1,1	x	x	x	x	x	11,6	7,9	3,7	x	x	2016 %
x	1,5	x	x	x	x	x	7,8	6,8	0,6	x	x	2011 %
532 Lahn-Dill-Kreis												
608 555	x	x	121 563	x	x	x	605 113	605 113	x	x	x	2016 Anzahl
8 361	x	x	1 670	x	x	x	8 314	8 314	x	x	x	2016 gewichtet
x	x	x	142 737	x	x	x	621 746	621 746	x	x	x	2011 Anzahl
x	x	x	1 867	x	x	x	8 131	8 131	x	x	x	2011 gewichtet
10,0	x	x	2,0	x	x	x	10,0	10,0	x	x	x	2016 %
x	x	x	2,4	x	x	x	10,6	10,6	x	x	x	2011 %
532001 Aßlar, Stadt												
28 633	x	x	5 338	x	x	x	60 638	60 638	x	x	x	2016 Anzahl
396	x	x	74	x	x	x	839	839	x	x	x	2016 gewichtet
x	x	x	6 554	x	x	x	62 776	62 776	x	x	x	2011 Anzahl
x	x	x	87	x	x	x	833	833	x	x	x	2011 gewichtet
9,8	x	x	1,8	x	x	x	20,8	20,8	x	x	x	2016 %
x	x	x	2,3	x	x	x	22,0	22,0	x	x	x	2011 %

11. Ergebnisse der Kreiswahlen

Merkmal	Wahlbe- rechtigte	Wählerinnen und Wähler ----- Wahlbe- teiligung	Abgegebene Stimmzettel		Gültige Stimmen					
			ungültig	gültig		CDU	SPD	GRÜNE	DIE LINKE	FDP
532002 Bischoffen										
2016 Anzahl	2 734	1 402	92	1 310	93 123	34 435	19 971	6 060	2 242	2 401
2016 gewichtet	—	—	—	—	—	484	281	85	32	34
2011 Anzahl	2 830	1 191	87	1 104	84 571	32 661	21 513	8 972	1 941	1 615
2011 gewichtet	—	—	—	—	—	426	281	117	25	21
2016 %	—	51,3	6,6	93,4	—	37,0	21,4	6,5	2,4	2,6
2011 %	—	42,1	7,3	92,7	—	38,6	25,4	10,6	2,3	1,9
532003 Braunfels, Stadt										
2016 Anzahl	9 114	4 313	191	4 122	299 479	97 012	81 245	31 042	10 993	22 743
2016 gewichtet	—	—	—	—	—	1 335	1 118	427	151	313
2011 Anzahl	8 954	3 871	209	3 662	281 763	101 769	82 857	47 123	8 157	12 553
2011 gewichtet	—	—	—	—	—	1 323	1 077	612	106	163
2016 %	—	47,3	4,4	95,6	—	32,4	27,1	10,4	3,7	7,6
2011 %	—	43,2	5,4	94,6	—	36,1	29,4	16,7	2,9	4,5
532004 Breitscheid										
2016 Anzahl	3 817	1 787	56	1 731	126 389	57 506	25 849	4 539	1 829	2 220
2016 gewichtet	—	—	—	—	—	788	354	62	25	30
2011 Anzahl	3 883	1 627	60	1 567	117 086	56 252	26 361	7 320	1 475	858
2011 gewichtet	—	—	—	—	—	753	353	98	20	11
2016 %	—	46,8	3,1	96,9	—	45,5	20,5	3,6	1,4	1,8
2011 %	—	41,9	3,7	96,3	—	48,0	22,5	6,3	1,3	0,7
532005 Dietzhöltal										
2016 Anzahl	4 563	1 961	88	1 873	136 544	44 517	44 950	6 998	3 651	5 104
2016 gewichtet	—	—	—	—	—	611	617	96	50	70
2011 Anzahl	4 731	1 898	84	1 814	137 239	48 385	53 271	13 671	2 655	3 581
2011 gewichtet	—	—	—	—	—	640	704	181	35	47
2016 %	—	43,0	4,5	95,5	—	32,6	32,9	5,1	2,7	3,7
2011 %	—	40,1	4,4	95,6	—	35,3	38,8	10,0	1,9	2,6
532006 Dillenburg, Stadt										
2016 Anzahl	17 714	6 645	357	6 288	454 545	179 988	124 723	37 485	13 736	22 654
2016 gewichtet	—	—	—	—	—	2 490	1 725	519	190	313
2011 Anzahl	17 904	6 531	298	6 233	478 184	212 618	158 354	52 239	10 825	15 927
2011 gewichtet	—	—	—	—	—	2 771	2 064	681	141	208
2016 %	—	37,5	5,4	94,6	—	39,6	27,4	8,2	3,0	5,0
2011 %	—	36,5	4,6	95,4	—	44,5	33,1	10,9	2,3	3,3
532007 Driedorf										
2016 Anzahl	3 944	2 239	149	2 090	145 504	49 159	48 264	7 111	3 265	4 822
2016 gewichtet	—	—	—	—	—	706	693	102	47	69
2011 Anzahl	3 951	1 938	103	1 835	138 245	53 908	49 669	12 802	2 592	1 727
2011 gewichtet	—	—	—	—	—	716	659	170	34	23
2016 %	—	56,8	6,7	93,3	—	33,8	33,2	4,9	2,2	3,3
2011 %	—	49,1	5,3	94,7	—	39,0	35,9	9,3	1,9	1,2
532008 Ehringshausen										
2016 Anzahl	7 100	3 180	159	3 021	218 542	68 463	67 950	13 086	7 691	7 927
2016 gewichtet	—	—	—	—	—	946	939	181	106	110
2011 Anzahl	7 150	3 055	196	2 859	217 467	74 106	74 641	21 856	4 347	4 067
2011 gewichtet	—	—	—	—	—	974	981	287	57	53
2016 %	—	44,8	5,0	95,0	—	31,3	31,1	6,0	3,5	3,6
2011 %	—	42,7	6,4	93,6	—	34,1	34,3	10,1	2,0	1,9

2016 und 2011 nach Gemeinden

Von den gültigen Stimmen entfielen auf												Merkmal
AfD	PIRA-TEN	FREIE WÄHLER	NPD	REP	ALFA	EINHEIT	Wähler-gruppen (Seite 363)	darunter		Tier-schutz-partei	APPD	
								FREIE WÄHLER	DIE LINKE			
532002 Bischoffen												
12 119	x	x	1 029	x	x	x	14 866	14 866	x	x	x	2016 Anzahl
170	x	x	14	x	x	x	209	209	x	x	x	2016 gewichtet
x	x	x	2 386	x	x	x	15 483	15 483	x	x	x	2011 Anzahl
x	x	x	31	x	x	x	202	202	x	x	x	2011 gewichtet
13,0	x	x	1,1	x	x	x	16,0	16,0	x	x	x	2016 %
x	x	x	2,8	x	x	x	18,3	18,3	x	x	x	2011 %
532003 Braunfels, Stadt												
30 332	x	x	3 939	x	x	x	22 173	22 173	x	x	x	2016 Anzahl
417	x	x	54	x	x	x	305	305	x	x	x	2016 gewichtet
x	x	x	5 594	x	x	x	23 710	23 710	x	x	x	2011 Anzahl
x	x	x	73	x	x	x	308	308	x	x	x	2011 gewichtet
10,1	x	x	1,3	x	x	x	7,4	7,4	x	x	x	2016 %
x	x	x	2,0	x	x	x	8,4	8,4	x	x	x	2011 %
532004 Breitscheid												
9 738	x	x	1 385	x	x	x	23 323	23 323	x	x	x	2016 Anzahl
133	x	x	19	x	x	x	319	319	x	x	x	2016 gewichtet
x	x	x	2 481	x	x	x	22 339	22 339	x	x	x	2011 Anzahl
x	x	x	33	x	x	x	299	299	x	x	x	2011 gewichtet
7,7	x	x	1,1	x	x	x	18,5	18,5	x	x	x	2016 %
x	x	x	2,1	x	x	x	19,1	19,1	x	x	x	2011 %
532005 Dietzhölztal												
15 120	x	x	3 249	x	x	x	12 955	12 955	x	x	x	2016 Anzahl
207	x	x	45	x	x	x	178	178	x	x	x	2016 gewichtet
x	x	x	3 155	x	x	x	12 521	12 521	x	x	x	2011 Anzahl
x	x	x	42	x	x	x	166	166	x	x	x	2011 gewichtet
11,1	x	x	2,4	x	x	x	9,5	9,5	x	x	x	2016 %
x	x	x	2,3	x	x	x	9,1	9,1	x	x	x	2011 %
532006 Dillenburg, Stadt												
47 100	x	x	11 162	x	x	x	17 697	17 697	x	x	x	2016 Anzahl
652	x	x	154	x	x	x	245	245	x	x	x	2016 gewichtet
x	x	x	11 568	x	x	x	16 653	16 653	x	x	x	2011 Anzahl
x	x	x	151	x	x	x	217	217	x	x	x	2011 gewichtet
10,4	x	x	2,5	x	x	x	3,9	3,9	x	x	x	2016 %
x	x	x	2,4	x	x	x	3,5	3,5	x	x	x	2011 %
532007 Driedorf												
17 994	x	x	3 685	x	x	x	11 204	11 204	x	x	x	2016 Anzahl
258	x	x	53	x	x	x	161	161	x	x	x	2016 gewichtet
x	x	x	6 407	x	x	x	11 140	11 140	x	x	x	2011 Anzahl
x	x	x	85	x	x	x	148	148	x	x	x	2011 gewichtet
12,4	x	x	2,5	x	x	x	7,7	7,7	x	x	x	2016 %
x	x	x	4,6	x	x	x	8,1	8,1	x	x	x	2011 %
532008 Ehringshausen												
26 133	x	x	4 426	x	x	x	22 866	22 866	x	x	x	2016 Anzahl
361	x	x	61	x	x	x	316	316	x	x	x	2016 gewichtet
x	x	x	6 347	x	x	x	32 103	32 103	x	x	x	2011 Anzahl
x	x	x	83	x	x	x	422	422	x	x	x	2011 gewichtet
12,0	x	x	2,0	x	x	x	10,5	10,5	x	x	x	2016 %
x	x	x	2,9	x	x	x	14,8	14,8	x	x	x	2011 %

11. Ergebnisse der Kreiswahlen

Merkmal	Wahlbe- rechtigte	Wählerinnen und Wähler ----- Wahlbe- teiligung	Abgegebene Stimmzettel		Gültige Stimmen					
			ungültig	gültig		CDU	SPD	GRÜNE	DIE LINKE	FDP
532009 Eschenburg										
2016 Anzahl	8 023	3 013	130	2 883	210 963	85 695	59 723	12 250	5 130	8 169
2016 gewichtet	—	—	—	—	—	1 171	816	167	70	112
2011 Anzahl	8 096	2 954	178	2 776	212 312	91 327	66 768	19 230	3 678	3 976
2011 gewichtet	—	—	—	—	—	1 194	873	251	48	52
2016 %	—	37,6	4,3	95,7	—	40,6	28,3	5,8	2,4	3,9
2011 %	—	36,5	6,0	94,0	—	43,0	31,4	9,1	1,7	1,9
532010 Greifenstein										
2016 Anzahl	5 460	3 015	159	2 856	205 421	57 550	67 806	12 471	5 524	13 436
2016 gewichtet	—	—	—	—	—	800	943	173	77	187
2011 Anzahl	5 616	2 701	149	2 552	195 662	65 722	69 953	23 525	6 327	9 369
2011 gewichtet	—	—	—	—	—	857	912	307	83	122
2016 %	—	55,2	5,3	94,7	—	28,0	33,0	6,1	2,7	6,5
2011 %	—	48,1	5,5	94,5	—	33,6	35,8	12,0	3,2	4,8
532011 Haiger, Stadt										
2016 Anzahl	14 213	6 115	366	5 749	424 641	182 379	105 485	20 589	9 495	20 262
2016 gewichtet	—	—	—	—	—	2 469	1 428	279	129	274
2011 Anzahl	14 253	5 161	262	4 899	376 286	171 655	111 050	33 341	8 338	10 387
2011 gewichtet	—	—	—	—	—	2 235	1 446	434	109	135
2016 %	—	43,0	6,0	94,0	—	42,9	24,8	4,8	2,2	4,8
2011 %	—	36,2	5,1	94,9	—	45,6	29,5	8,9	2,2	2,8
532012 Herborn, Stadt										
2016 Anzahl	15 865	6 678	301	6 377	462 669	129 892	143 592	51 273	13 201	25 082
2016 gewichtet	—	—	—	—	—	1 790	1 979	707	182	346
2011 Anzahl	15 970	5 897	345	5 552	419 968	143 677	149 471	66 481	10 188	12 950
2011 gewichtet	—	—	—	—	—	1 899	1 976	879	135	171
2016 %	—	42,1	4,5	95,5	—	28,1	31,0	11,1	2,9	5,4
2011 %	—	36,9	5,9	94,1	—	34,2	35,6	15,8	2,4	3,1
532013 Hohenahr										
2016 Anzahl	3 960	2 026	139	1 887	136 652	40 000	50 912	12 902	4 454	5 169
2016 gewichtet	—	—	—	—	—	552	703	178	62	71
2011 Anzahl	3 979	1 817	104	1 713	132 459	40 511	53 881	22 405	4 027	2 772
2011 gewichtet	—	—	—	—	—	524	697	290	52	36
2016 %	—	51,2	6,9	93,1	—	29,3	37,3	9,4	3,3	3,8
2011 %	—	45,7	5,7	94,3	—	30,6	40,7	16,9	3,0	2,1
532014 Hüttenberg										
2016 Anzahl	8 482	4 604	236	4 368	329 431	105 303	80 914	30 246	11 225	14 943
2016 gewichtet	—	—	—	—	—	1 396	1 073	401	149	198
2011 Anzahl	8 192	4 267	234	4 033	316 406	103 715	82 897	53 939	7 715	7 564
2011 gewichtet	—	—	—	—	—	1 322	1 057	688	98	96
2016 %	—	54,3	5,1	94,9	—	32,0	24,6	9,2	3,4	4,5
2011 %	—	52,1	5,5	94,5	—	32,8	26,2	17,0	2,4	2,4
532015 Lahnbau										
2016 Anzahl	6 671	3 427	200	3 227	235 948	66 452	73 964	27 933	11 566	14 342
2016 gewichtet	—	—	—	—	—	909	1 012	382	158	196
2011 Anzahl	6 582	3 192	161	3 031	231 772	64 604	81 335	44 287	9 837	6 055
2011 gewichtet	—	—	—	—	—	845	1 064	579	129	79
2016 %	—	51,4	5,8	94,2	—	28,2	31,3	11,8	4,9	6,1
2011 %	—	48,5	5,0	95,0	—	27,9	35,1	19,1	4,2	2,6

2016 und 2011 nach Gemeinden

Von den gültigen Stimmen entfielen auf												Merkmal
AfD	PIRA-TEN	FREIE WÄHLER	NPD	REP	ALFA	EINHEIT	Wähler-gruppen (Seite 363)	darunter		Tier-schutz-partei	APPD	
								FREIE WÄHLER	DIE LINKE			
532009 Eschenburg												
22 119	x	x	4 233	x	x	x	13 644	13 644	x	x	x	2016 Anzahl
302	x	x	58	x	x	x	186	186	x	x	x	2016 gewichtet
x	x	x	5 979	x	x	x	21 354	21 354	x	x	x	2011 Anzahl
x	x	x	78	x	x	x	279	279	x	x	x	2011 gewichtet
10,5	x	x	2,0	x	x	x	6,5	6,5	x	x	x	2016 %
x	x	x	2,8	x	x	x	10,1	10,1	x	x	x	2011 %
532010 Greifenstein												
19 576	x	x	4 901	x	x	x	24 157	24 157	x	x	x	2016 Anzahl
272	x	x	68	x	x	x	336	336	x	x	x	2016 gewichtet
x	x	x	5 416	x	x	x	15 350	15 350	x	x	x	2011 Anzahl
x	x	x	71	x	x	x	200	200	x	x	x	2011 gewichtet
9,5	x	x	2,4	x	x	x	11,8	11,8	x	x	x	2016 %
x	x	x	2,8	x	x	x	7,8	7,8	x	x	x	2011 %
532011 Haiger, Stadt												
45 356	x	x	10 458	x	x	x	30 617	30 617	x	x	x	2016 Anzahl
614	x	x	142	x	x	x	415	415	x	x	x	2016 gewichtet
x	x	x	15 505	x	x	x	26 010	26 010	x	x	x	2011 Anzahl
x	x	x	202	x	x	x	339	339	x	x	x	2011 gewichtet
10,7	x	x	2,5	x	x	x	7,2	7,2	x	x	x	2016 %
x	x	x	4,1	x	x	x	6,9	6,9	x	x	x	2011 %
532012 Herborn, Stadt												
40 844	x	x	8 674	x	x	x	50 111	50 111	x	x	x	2016 Anzahl
563	x	x	120	x	x	x	691	691	x	x	x	2016 gewichtet
x	x	x	8 631	x	x	x	28 570	28 570	x	x	x	2011 Anzahl
x	x	x	114	x	x	x	378	378	x	x	x	2011 gewichtet
8,8	x	x	1,9	x	x	x	10,8	10,8	x	x	x	2016 %
x	x	x	2,1	x	x	x	6,8	6,8	x	x	x	2011 %
532013 Hohenahr												
15 021	x	x	2 040	x	x	x	6 154	6 154	x	x	x	2016 Anzahl
207	x	x	28	x	x	x	85	85	x	x	x	2016 gewichtet
x	x	x	3 154	x	x	x	5 709	5 709	x	x	x	2011 Anzahl
x	x	x	41	x	x	x	74	74	x	x	x	2011 gewichtet
11,0	x	x	1,5	x	x	x	4,5	4,5	x	x	x	2016 %
x	x	x	2,4	x	x	x	4,3	4,3	x	x	x	2011 %
532014 Hüttenberg												
26 539	x	x	4 548	x	x	x	55 713	55 713	x	x	x	2016 Anzahl
352	x	x	60	x	x	x	739	739	x	x	x	2016 gewichtet
x	x	x	5 123	x	x	x	55 453	55 453	x	x	x	2011 Anzahl
x	x	x	65	x	x	x	707	707	x	x	x	2011 gewichtet
8,1	x	x	1,4	x	x	x	16,9	16,9	x	x	x	2016 %
x	x	x	1,6	x	x	x	17,5	17,5	x	x	x	2011 %
532015 Lahnau												
20 931	x	x	2 109	x	x	x	18 651	18 651	x	x	x	2016 Anzahl
286	x	x	29	x	x	x	255	255	x	x	x	2016 gewichtet
x	x	x	3 060	x	x	x	22 594	22 594	x	x	x	2011 Anzahl
x	x	x	40	x	x	x	295	295	x	x	x	2011 gewichtet
8,9	x	x	0,9	x	x	x	7,9	7,9	x	x	x	2016 %
x	x	x	1,3	x	x	x	9,7	9,7	x	x	x	2011 %

11. Ergebnisse der Kreiswahlen

Merkmal	Wahlbe- rechtigte	Wählerinnen und Wähler ----- Wahlbe- teiligung	Abgegebene Stimmzettel		Gültige Stimmen					
			ungültig	gültig		CDU	SPD	GRÜNE	DIE LINKE	FDP
532016 Leun, Stadt										
2016 Anzahl	4 528	2 161	116	2 045	147 321	47 745	41 497	11 564	3 696	6 072
2016 gewichtet	—	—	—	—	—	663	576	161	51	84
2011 Anzahl	4 586	1 953	85	1 868	141 564	52 278	42 767	17 096	3 547	2 281
2011 gewichtet	—	—	—	—	—	690	564	226	47	30
2016 %	—	47,7	5,4	94,6	—	32,4	28,2	7,8	2,5	4,1
2011 %	—	42,6	4,4	95,6	—	36,9	30,2	12,1	2,5	1,6
532017 Mittenaar										
2016 Anzahl	3 877	1 866	62	1 804	131 191	35 565	53 270	9 414	3 004	9 090
2016 gewichtet	—	—	—	—	—	489	733	129	41	125
2011 Anzahl	3 955	1 879	97	1 782	136 992	43 817	53 684	22 547	2 744	4 595
2011 gewichtet	—	—	—	—	—	570	698	293	36	60
2016 %	—	48,1	3,3	96,7	—	27,1	40,6	7,2	2,3	6,9
2011 %	—	47,5	5,2	94,8	—	32,0	39,2	16,5	2,0	3,4
532018 Schöffengrund										
2016 Anzahl	5 255	2 736	159	2 577	186 090	49 157	46 916	20 045	6 211	8 229
2016 gewichtet	—	—	—	—	—	681	650	278	86	114
2011 Anzahl	5 211	2 577	164	2 413	182 399	43 236	51 286	29 536	5 330	4 857
2011 gewichtet	—	—	—	—	—	572	678	391	71	64
2016 %	—	52,1	5,8	94,2	—	26,4	25,2	10,8	3,3	4,4
2011 %	—	49,5	6,4	93,6	—	23,7	28,1	16,2	2,9	2,7
532019 Siegbach										
2016 Anzahl	2 224	1 092	72	1 020	74 676	20 457	31 210	5 968	2 612	1 717
2016 gewichtet	—	—	—	—	—	279	426	82	36	23
2011 Anzahl	2 312	969	77	892	68 672	19 920	27 407	12 374	3 056	814
2011 gewichtet	—	—	—	—	—	259	356	161	40	11
2016 %	—	49,1	6,6	93,4	—	27,4	41,8	8,0	3,5	2,3
2011 %	—	41,9	7,9	92,1	—	29,0	39,9	18,0	4,5	1,2
532020 Sinn										
2016 Anzahl	5 003	2 168	124	2 044	149 017	41 002	42 876	13 784	3 549	7 794
2016 gewichtet	—	—	—	—	—	562	588	189	49	107
2011 Anzahl	5 054	1 890	97	1 793	137 913	50 846	44 911	20 696	2 175	3 597
2011 gewichtet	—	—	—	—	—	661	584	269	28	47
2016 %	—	43,3	5,7	94,3	—	27,5	28,8	9,2	2,4	5,2
2011 %	—	37,4	5,1	94,9	—	36,9	32,6	15,0	1,6	2,6
532021 Solms, Stadt										
2016 Anzahl	10 800	4 992	242	4 750	345 195	84 445	124 540	26 399	10 108	15 863
2016 gewichtet	—	—	—	—	—	1 162	1 714	363	139	218
2011 Anzahl	10 820	4 603	209	4 394	338 709	96 400	122 537	41 670	7 073	9 052
2011 gewichtet	—	—	—	—	—	1 251	1 590	541	92	117
2016 %	—	46,2	4,8	95,2	—	24,5	36,1	7,6	2,9	4,6
2011 %	—	42,5	4,5	95,5	—	28,5	36,2	12,3	2,1	2,7
532022 Waldsolms										
2016 Anzahl	3 965	2 094	150	1 944	144 351	41 930	43 422	12 121	4 295	6 424
2016 gewichtet	—	—	—	—	—	565	585	163	58	87
2011 Anzahl	3 895	2 106	149	1 957	153 276	45 426	51 356	23 526	3 310	2 246
2011 gewichtet	—	—	—	—	—	580	656	300	42	29
2016 %	—	52,8	7,2	92,8	—	29,0	30,1	8,4	3,0	4,5
2011 %	—	54,1	7,1	92,9	—	29,6	33,5	15,3	2,2	1,5

2016 und 2011 nach Gemeinden

Von den gültigen Stimmen entfielen auf												Merkmal
AfD	PIRA-TEN	FREIE WÄHLER	NPD	REP	ALFA	EINHEIT	Wählergruppen (Seite 363)	darunter		Tier-schutz-partei	APPD	
								FREIE WÄHLER	DIE LINKE			
532016 Leun, Stadt												
16 539	x	x	7 690	x	x	x	12 518	12 518	x	x	x	2016 Anzahl
230	x	x	107	x	x	x	174	174	x	x	x	2016 gewichtet
x	x	x	7 278	x	x	x	16 317	16 317	x	x	x	2011 Anzahl
x	x	x	96	x	x	x	215	215	x	x	x	2011 gewichtet
11,2	x	x	5,2	x	x	x	8,5	8,5	x	x	x	2016 %
x	x	x	5,1	x	x	x	11,5	11,5	x	x	x	2011 %
532017 Mittenaar												
12 321	x	x	1 813	x	x	x	6 714	6 714	x	x	x	2016 Anzahl
169	x	x	25	x	x	x	92	92	x	x	x	2016 gewichtet
x	x	x	2 740	x	x	x	6 865	6 865	x	x	x	2011 Anzahl
x	x	x	36	x	x	x	89	89	x	x	x	2011 gewichtet
9,4	x	x	1,4	x	x	x	5,1	5,1	x	x	x	2016 %
x	x	x	2,0	x	x	x	5,0	5,0	x	x	x	2011 %
532018 Schöffengrund												
15 462	x	x	3 312	x	x	x	36 758	36 758	x	x	x	2016 Anzahl
214	x	x	46	x	x	x	509	509	x	x	x	2016 gewichtet
x	x	x	3 349	x	x	x	44 805	44 805	x	x	x	2011 Anzahl
x	x	x	44	x	x	x	593	593	x	x	x	2011 gewichtet
8,3	x	x	1,8	x	x	x	19,8	19,8	x	x	x	2016 %
x	x	x	1,8	x	x	x	24,6	24,6	x	x	x	2011 %
532019 Siegbach												
7 617	x	x	1 083	x	x	x	4 012	4 012	x	x	x	2016 Anzahl
104	x	x	15	x	x	x	55	55	x	x	x	2016 gewichtet
x	x	x	1 164	x	x	x	3 937	3 937	x	x	x	2011 Anzahl
x	x	x	15	x	x	x	51	51	x	x	x	2011 gewichtet
10,2	x	x	1,5	x	x	x	5,4	5,4	x	x	x	2016 %
x	x	x	1,7	x	x	x	5,7	5,7	x	x	x	2011 %
532020 Sinn												
14 417	x	x	2 829	x	x	x	22 766	22 766	x	x	x	2016 Anzahl
198	x	x	39	x	x	x	312	312	x	x	x	2016 gewichtet
x	x	x	3 807	x	x	x	11 881	11 881	x	x	x	2011 Anzahl
x	x	x	49	x	x	x	154	154	x	x	x	2011 gewichtet
9,7	x	x	1,9	x	x	x	15,3	15,3	x	x	x	2016 %
x	x	x	2,8	x	x	x	8,6	8,6	x	x	x	2011 %
532021 Solms, Stadt												
35 544	x	x	5 511	x	x	x	42 785	42 785	x	x	x	2016 Anzahl
489	x	x	76	x	x	x	589	589	x	x	x	2016 gewichtet
x	x	x	6 611	x	x	x	55 366	55 366	x	x	x	2011 Anzahl
x	x	x	86	x	x	x	718	718	x	x	x	2011 gewichtet
10,3	x	x	1,6	x	x	x	12,4	12,4	x	x	x	2016 %
x	x	x	2,0	x	x	x	16,3	16,3	x	x	x	2011 %
532022 Waldsolms												
16 102	x	x	2 546	x	x	x	17 511	17 511	x	x	x	2016 Anzahl
217	x	x	34	x	x	x	236	236	x	x	x	2016 gewichtet
x	x	x	4 649	x	x	x	22 763	22 763	x	x	x	2011 Anzahl
x	x	x	59	x	x	x	291	291	x	x	x	2011 gewichtet
11,2	x	x	1,8	x	x	x	12,1	12,1	x	x	x	2016 %
x	x	x	3,0	x	x	x	14,9	14,9	x	x	x	2011 %

11. Ergebnisse der Kreiswahlen

Merkmal	Wahlbe- rechtigte	Wählerinnen und Wähler ----- Wahlbe- teiligung	Abgegebene Stimmzettel		Gültige Stimmen					
			ungültig	gültig		CDU	SPD	GRÜNE	DIE LINKE	FDP
532023 Wetzlar, Stadt										
2016 Anzahl	39 457	16 032	714	15 318	1 115 032	302 707	353 510	106 301	46 731	89 902
2016 gewichtet	—	—	—	—	—	4 159	4 856	1 460	642	1 235
2011 Anzahl	39 008	15 458	916	14 542	1 107 639	353 045	379 084	169 295	43 643	52 746
2011 gewichtet	—	—	—	—	—	4 635	4 977	2 223	573	692
2016 %	—	40,6	4,5	95,5	—	27,1	31,7	9,5	4,2	8,1
2011 %	—	39,6	5,9	94,1	—	31,9	34,2	15,3	3,9	4,8
533 Landkreis Limburg-Weilburg										
2016 Anzahl	134 353	67 270	2 867	64 403	4 064 594	1 569 958	1 135 067	286 513	135 823	244 215
2016 gewichtet	—	—	—	—	—	24 876	17 985	4 540	2 152	3 870
2011 Anzahl	133 960	63 185	3 263	59 922	3 919 787	1 706 897	1 179 288	495 129	102 063	124 449
2011 gewichtet	—	—	—	—	—	26 093	18 028	7 569	1 560	1 902
2016 %	—	50,1	4,3	95,7	—	38,6	27,9	7,0	3,3	6,0
2011 %	—	47,2	5,2	94,8	—	43,5	30,1	12,6	2,6	3,2
533001 Beselich										
2016 Anzahl	4 256	2 146	104	2 042	129 759	51 220	34 238	8 137	4 357	8 837
2016 gewichtet	—	—	—	—	—	806	539	128	69	139
2011 Anzahl	4 269	2 149	146	2 003	133 191	60 702	38 760	13 961	2 789	6 336
2011 gewichtet	—	—	—	—	—	913	583	210	42	95
2016 %	—	50,4	4,8	95,2	—	39,5	26,4	6,3	3,4	6,8
2011 %	—	50,3	6,8	93,2	—	45,6	29,1	10,5	2,1	4,8
533002 Brechen										
2016 Anzahl	5 265	3 324	174	3 150	200 402	83 712	43 237	13 080	7 097	16 591
2016 gewichtet	—	—	—	—	—	1 316	680	206	112	261
2011 Anzahl	5 293	2 563	108	2 455	164 645	76 864	37 893	20 544	4 857	7 060
2011 gewichtet	—	—	—	—	—	1 146	565	306	72	105
2016 %	—	63,1	5,2	94,8	—	41,8	21,6	6,5	3,5	8,3
2011 %	—	48,4	4,2	95,8	—	46,7	23,0	12,5	2,9	4,3
533003 Bad Camberg, Stadt										
2016 Anzahl	11 191	5 745	175	5 570	356 824	143 973	104 040	37 503	11 768	18 073
2016 gewichtet	—	—	—	—	—	2 247	1 624	585	184	282
2011 Anzahl	11 004	5 234	211	5 023	330 722	142 470	111 249	52 388	10 141	5 036
2011 gewichtet	—	—	—	—	—	2 164	1 690	796	154	76
2016 %	—	51,3	3,0	97,0	—	40,3	29,2	10,5	3,3	5,1
2011 %	—	47,6	4,0	96,0	—	43,1	33,6	15,8	3,1	1,5
533004 Dornburg										
2016 Anzahl	6 543	3 435	122	3 313	211 360	115 313	35 973	8 603	5 033	10 931
2016 gewichtet	—	—	—	—	—	1 807	564	135	79	171
2011 Anzahl	6 631	3 300	137	3 163	207 306	122 848	42 451	16 150	3 148	4 815
2011 gewichtet	—	—	—	—	—	1 874	648	246	48	73
2016 %	—	52,5	3,6	96,4	—	54,6	17,0	4,1	2,4	5,2
2011 %	—	49,8	4,2	95,8	—	59,3	20,5	7,8	1,5	2,3
533005 Elbtal										
2016 Anzahl	1 892	887	48	839	51 057	21 937	11 080	2 701	1 169	2 614
2016 gewichtet	—	—	—	—	—	360	182	44	19	43
2011 Anzahl	1 872	838	51	787	51 498	24 316	13 379	5 049	853	1 655
2011 gewichtet	—	—	—	—	—	372	204	77	13	25
2016 %	—	46,9	5,4	94,6	—	43,0	21,7	5,3	2,3	5,1
2011 %	—	44,8	6,1	93,9	—	47,2	26,0	9,8	1,7	3,2

2016 und 2011 nach Gemeinden

Von den gültigen Stimmen entfielen auf												Merkmal
AfD	PIRA-TEN	FREIE WÄHLER	NPD	REP	ALFA	EINHEIT	Wähler-gruppen (Seite 363)	darunter		Tier-schutz-partei	APPD	
								FREIE WÄHLER	DIE LINKE			
532023 Wetzlar, Stadt												
112 998	x	x	25 603	x	x	x	77 280	77 280	x	x	x	2016 Anzahl
1 552	x	x	352	x	x	x	1 062	1 062	x	x	x	2016 gewichtet
x	x	x	21 779	x	x	x	88 047	88 047	x	x	x	2011 Anzahl
x	x	x	286	x	x	x	1 156	1 156	x	x	x	2011 gewichtet
10,1	x	x	2,3	x	x	x	6,9	6,9	x	x	x	2016 %
x	x	x	2,0	x	x	x	7,9	7,9	x	x	x	2011 %
533 Landkreis Limburg-Weilburg												
382 573	x	x	x	x	x	x	310 445	310 445	x	x	x	2016 Anzahl
6 062	x	x	x	x	x	x	4 919	4 919	x	x	x	2016 gewichtet
x	x	x	x	x	x	x	311 961	311 961	x	x	x	2011 Anzahl
x	x	x	x	x	x	x	4 769	4 769	x	x	x	2011 gewichtet
9,4	x	x	x	x	x	x	7,6	7,6	x	x	x	2016 %
x	x	x	x	x	x	x	8,0	8,0	x	x	x	2011 %
533001 Beselich												
12 248	x	x	x	x	x	x	10 722	10 722	x	x	x	2016 Anzahl
193	x	x	x	x	x	x	169	169	x	x	x	2016 gewichtet
x	x	x	x	x	x	x	10 643	10 643	x	x	x	2011 Anzahl
x	x	x	x	x	x	x	160	160	x	x	x	2011 gewichtet
9,4	x	x	x	x	x	x	8,3	8,3	x	x	x	2016 %
x	x	x	x	x	x	x	8,0	8,0	x	x	x	2011 %
533002 Brechen												
14 035	x	x	x	x	x	x	22 650	22 650	x	x	x	2016 Anzahl
221	x	x	x	x	x	x	356	356	x	x	x	2016 gewichtet
x	x	x	x	x	x	x	17 427	17 427	x	x	x	2011 Anzahl
x	x	x	x	x	x	x	260	260	x	x	x	2011 gewichtet
7,0	x	x	x	x	x	x	11,3	11,3	x	x	x	2016 %
x	x	x	x	x	x	x	10,6	10,6	x	x	x	2011 %
533003 Bad Camberg, Stadt												
28 458	x	x	x	x	x	x	13 009	13 009	x	x	x	2016 Anzahl
444	x	x	x	x	x	x	203	203	x	x	x	2016 gewichtet
x	x	x	x	x	x	x	9 438	9 438	x	x	x	2011 Anzahl
x	x	x	x	x	x	x	143	143	x	x	x	2011 gewichtet
8,0	x	x	x	x	x	x	3,6	3,6	x	x	x	2016 %
x	x	x	x	x	x	x	2,9	2,9	x	x	x	2011 %
533004 Dornburg												
17 384	x	x	x	x	x	x	18 123	18 123	x	x	x	2016 Anzahl
272	x	x	x	x	x	x	284	284	x	x	x	2016 gewichtet
x	x	x	x	x	x	x	17 894	17 894	x	x	x	2011 Anzahl
x	x	x	x	x	x	x	273	273	x	x	x	2011 gewichtet
8,2	x	x	x	x	x	x	8,6	8,6	x	x	x	2016 %
x	x	x	x	x	x	x	8,6	8,6	x	x	x	2011 %
533005 Elbtal												
7 214	x	x	x	x	x	x	4 342	4 342	x	x	x	2016 Anzahl
119	x	x	x	x	x	x	71	71	x	x	x	2016 gewichtet
x	x	x	x	x	x	x	6 246	6 246	x	x	x	2011 Anzahl
x	x	x	x	x	x	x	95	95	x	x	x	2011 gewichtet
14,1	x	x	x	x	x	x	8,5	8,5	x	x	x	2016 %
x	x	x	x	x	x	x	12,1	12,1	x	x	x	2011 %

11. Ergebnisse der Kreiswahlen

Merkmal	Wahlbe- rechtigte	Wählerinnen und Wähler ----- Wahlbe- teiligung	Abgegebene Stimmzettel		Gültige Stimmen					
			ungültig	gültig		CDU	SPD	GRÜNE	DIE LINKE	FDP
533006 Elz										
2016 Anzahl	6 035	3 078	162	2 916	184 213	92 547	42 556	11 112	5 025	8 828
2016 gewichtet	—	—	—	—	—	1 465	674	176	80	140
2011 Anzahl	6 025	2 744	143	2 601	170 676	93 244	38 454	18 244	3 342	4 046
2011 gewichtet	—	—	—	—	—	1 421	586	278	51	62
2016 %	—	51,0	5,3	94,7	—	50,2	23,1	6,0	2,7	4,8
2011 %	—	45,5	5,2	94,8	—	54,6	22,5	10,7	2,0	2,4
533007 Hadamar, Stadt										
2016 Anzahl	9 503	4 235	185	4 050	250 405	101 813	46 125	16 942	11 589	13 814
2016 gewichtet	—	—	—	—	—	1 647	746	274	187	223
2011 Anzahl	9 249	3 995	296	3 699	238 381	112 365	50 365	29 666	6 982	8 227
2011 gewichtet	—	—	—	—	—	1 744	782	460	108	128
2016 %	—	44,6	4,4	95,6	—	40,7	18,4	6,8	4,6	5,5
2011 %	—	43,2	7,4	92,6	—	47,1	21,1	12,4	2,9	3,5
533008 Hünfelden										
2016 Anzahl	7 914	3 935	143	3 792	238 172	74 399	78 503	18 818	6 375	16 179
2016 gewichtet	—	—	—	—	—	1 185	1 250	300	101	258
2011 Anzahl	7 932	3 836	153	3 683	240 111	87 829	84 012	31 177	6 097	5 724
2011 gewichtet	—	—	—	—	—	1 347	1 289	478	94	88
2016 %	—	49,7	3,6	96,4	—	31,2	33,0	7,9	2,7	6,8
2011 %	—	48,4	4,0	96,0	—	36,6	35,0	13,0	2,5	2,4
533009 Limburg a. d. Lahn, Kreisstadt										
2016 Anzahl	26 011	11 831	501	11 330	726 639	288 998	203 836	61 035	28 616	53 149
2016 gewichtet	—	—	—	—	—	4 506	3 178	952	446	829
2011 Anzahl	25 508	11 029	545	10 484	696 865	311 242	184 235	116 354	18 004	30 317
2011 gewichtet	—	—	—	—	—	4 682	2 772	1 750	271	456
2016 %	—	45,5	4,2	95,8	—	39,8	28,1	8,4	3,9	7,3
2011 %	—	43,2	4,9	95,1	—	44,7	26,4	16,7	2,6	4,4
533010 Löhnberg										
2016 Anzahl	3 475	1 706	66	1 640	102 512	24 418	48 131	5 738	3 038	3 750
2016 gewichtet	—	—	—	—	—	391	770	92	49	60
2011 Anzahl	3 380	1 732	93	1 639	107 112	23 009	49 929	12 416	3 601	2 613
2011 gewichtet	—	—	—	—	—	352	764	190	55	40
2016 %	—	49,1	3,9	96,1	—	23,8	47,0	5,6	3,0	3,7
2011 %	—	51,2	5,4	94,6	—	21,5	46,6	11,6	3,4	2,4
533011 Mengerskirchen, Marktflecken										
2016 Anzahl	4 563	2 282	69	2 213	135 119	66 918	29 680	6 652	4 236	4 205
2016 gewichtet	—	—	—	—	—	1 096	486	109	69	69
2011 Anzahl	4 545	2 440	166	2 274	142 299	79 360	34 203	11 998	1 988	3 228
2011 gewichtet	—	—	—	—	—	1 268	547	192	32	52
2016 %	—	50,0	3,0	97,0	—	49,5	22,0	4,9	3,1	3,1
2011 %	—	53,7	6,8	93,2	—	55,8	24,0	8,4	1,4	2,3
533012 Merenberg, Marktflecken										
2016 Anzahl	2 600	1 321	38	1 283	80 295	23 052	30 664	6 039	3 002	3 240
2016 gewichtet	—	—	—	—	—	368	490	96	48	52
2011 Anzahl	2 654	1 289	50	1 239	79 859	27 383	34 215	8 252	1 972	2 492
2011 gewichtet	—	—	—	—	—	425	531	128	31	39
2016 %	—	50,8	2,9	97,1	—	28,7	38,2	7,5	3,7	4,0
2011 %	—	48,6	3,9	96,1	—	34,3	42,8	10,3	2,5	3,1

2016 und 2011 nach Gemeinden

Von den gültigen Stimmen entfielen auf												Merkmal
AfD	PIRA-TEN	FREIE WÄHLER	NPD	REP	ALFA	EINHEIT	Wähler-gruppen (Seite 363)	darunter		Tier-schutz-partei	APPD	
								FREIE WÄHLER	DIE LINKE			
533006 Elz												
16 003	x	x	x	x	x	x	8 142	8 142	x	x	x	2016 Anzahl
253	x	x	x	x	x	x	129	129	x	x	x	2016 gewichtet
x	x	x	x	x	x	x	13 346	13 346	x	x	x	2011 Anzahl
x	x	x	x	x	x	x	203	203	x	x	x	2011 gewichtet
8,7	x	x	x	x	x	x	4,4	4,4	x	x	x	2016 %
x	x	x	x	x	x	x	7,8	7,8	x	x	x	2011 %
533007 Hadamar, Stadt												
29 029	x	x	x	x	x	x	31 093	31 093	x	x	x	2016 Anzahl
470	x	x	x	x	x	x	503	503	x	x	x	2016 gewichtet
x	x	x	x	x	x	x	30 776	30 776	x	x	x	2011 Anzahl
x	x	x	x	x	x	x	478	478	x	x	x	2011 gewichtet
11,6	x	x	x	x	x	x	12,4	12,4	x	x	x	2016 %
x	x	x	x	x	x	x	12,9	12,9	x	x	x	2011 %
533008 Hünfelden												
20 375	x	x	x	x	x	x	23 523	23 523	x	x	x	2016 Anzahl
324	x	x	x	x	x	x	375	375	x	x	x	2016 gewichtet
x	x	x	x	x	x	x	25 272	25 272	x	x	x	2011 Anzahl
x	x	x	x	x	x	x	388	388	x	x	x	2011 gewichtet
8,6	x	x	x	x	x	x	9,9	9,9	x	x	x	2016 %
x	x	x	x	x	x	x	10,5	10,5	x	x	x	2011 %
533009 Limburg a. d. Lahn, Kreisstadt												
62 614	x	x	x	x	x	x	28 391	28 391	x	x	x	2016 Anzahl
976	x	x	x	x	x	x	443	443	x	x	x	2016 gewichtet
x	x	x	x	x	x	x	36 713	36 713	x	x	x	2011 Anzahl
x	x	x	x	x	x	x	552	552	x	x	x	2011 gewichtet
8,6	x	x	x	x	x	x	3,9	3,9	x	x	x	2016 %
x	x	x	x	x	x	x	5,3	5,3	x	x	x	2011 %
533010 Löhnberg												
10 413	x	x	x	x	x	x	7 024	7 024	x	x	x	2016 Anzahl
167	x	x	x	x	x	x	112	112	x	x	x	2016 gewichtet
x	x	x	x	x	x	x	15 544	15 544	x	x	x	2011 Anzahl
x	x	x	x	x	x	x	238	238	x	x	x	2011 gewichtet
10,2	x	x	x	x	x	x	6,9	6,9	x	x	x	2016 %
x	x	x	x	x	x	x	14,5	14,5	x	x	x	2011 %
533011 Mengerskirchen, Marktflecken												
11 827	x	x	x	x	x	x	11 601	11 601	x	x	x	2016 Anzahl
194	x	x	x	x	x	x	190	190	x	x	x	2016 gewichtet
x	x	x	x	x	x	x	11 522	11 522	x	x	x	2011 Anzahl
x	x	x	x	x	x	x	184	184	x	x	x	2011 gewichtet
8,8	x	x	x	x	x	x	8,6	8,6	x	x	x	2016 %
x	x	x	x	x	x	x	8,1	8,1	x	x	x	2011 %
533012 Merenberg, Marktflecken												
10 315	x	x	x	x	x	x	3 983	3 983	x	x	x	2016 Anzahl
165	x	x	x	x	x	x	64	64	x	x	x	2016 gewichtet
x	x	x	x	x	x	x	5 545	5 545	x	x	x	2011 Anzahl
x	x	x	x	x	x	x	86	86	x	x	x	2011 gewichtet
12,8	x	x	x	x	x	x	5,0	5,0	x	x	x	2016 %
x	x	x	x	x	x	x	6,9	6,9	x	x	x	2011 %

11. Ergebnisse der Kreiswahlen

Merkmal	Wahlbe- rechtigte	Wählerinnen und Wähler ----- Wahlbe- teiligung	Abgegebene Stimmzettel		Gültige Stimmen					
			ungültig	gültig		CDU	SPD	GRÜNE	DIE LINKE	FDP
533013 Runkel, Stadt										
2016 Anzahl	7 623	4 039	158	3 881	242 513	81 005	86 628	13 612	7 983	12 532
2016 gewichtet	—	—	—	—	—	1 296	1 386	218	128	201
2011 Anzahl	7 638	3 753	196	3 557	231 897	93 869	85 666	24 512	6 401	6 765
2011 gewichtet	—	—	—	—	—	1 440	1 314	376	98	104
2016 %	—	53,0	3,9	96,1	—	33,4	35,7	5,6	3,3	5,2
2011 %	—	49,1	5,2	94,8	—	40,5	36,9	10,6	2,8	2,9
533014 Selters (Taunus)										
2016 Anzahl	6 645	3 497	137	3 360	207 975	89 860	42 540	13 738	4 635	10 541
2016 gewichtet	—	—	—	—	—	1 452	687	222	75	170
2011 Anzahl	6 674	2 928	110	2 818	176 192	90 700	39 540	17 964	4 569	2 301
2011 gewichtet	—	—	—	—	—	1 451	632	287	73	37
2016 %	—	52,6	3,9	96,1	—	43,2	20,5	6,6	2,2	5,1
2011 %	—	43,9	3,8	96,2	—	51,5	22,4	10,2	2,6	1,3
533015 Villmar, Marktflecken										
2016 Anzahl	5 584	3 111	167	2 944	187 286	65 204	60 529	11 423	7 664	10 885
2016 gewichtet	—	—	—	—	—	1 025	951	180	120	171
2011 Anzahl	5 664	2 965	136	2 829	184 128	72 943	67 145	20 676	5 520	4 847
2011 gewichtet	—	—	—	—	—	1 121	1 032	318	85	74
2016 %	—	55,7	5,4	94,6	—	34,8	32,3	6,1	4,1	5,8
2011 %	—	52,3	4,6	95,4	—	39,6	36,5	11,2	3,0	2,6
533016 Waldbrunn (Westerwald)										
2016 Anzahl	4 520	2 206	118	2 088	130 778	60 104	27 865	7 086	4 225	6 851
2016 gewichtet	—	—	—	—	—	960	445	113	67	109
2011 Anzahl	4 597	2 238	142	2 096	137 838	74 002	28 451	15 726	3 720	4 084
2011 gewichtet	—	—	—	—	—	1 125	433	239	57	62
2016 %	—	48,8	5,3	94,7	—	46,0	21,3	5,4	3,2	5,2
2011 %	—	48,7	6,3	93,7	—	53,7	20,6	11,4	2,7	3,0
533017 Weilburg, Stadt										
2016 Anzahl	9 998	4 784	197	4 587	291 161	85 209	92 584	23 012	11 287	22 824
2016 gewichtet	—	—	—	—	—	1 342	1 459	363	178	360
2011 Anzahl	10 131	4 688	263	4 425	290 601	97 365	107 223	40 727	7 750	14 700
2011 gewichtet	—	—	—	—	—	1 483	1 633	620	118	224
2016 %	—	47,8	4,1	95,9	—	29,3	31,8	7,9	3,9	7,8
2011 %	—	46,3	5,6	94,4	—	33,5	36,9	14,0	2,7	5,1
533018 Weilmünster, Marktflecken										
2016 Anzahl	7 053	3 666	207	3 459	217 082	68 562	71 075	13 008	5 832	16 631
2016 gewichtet	—	—	—	—	—	1 092	1 133	207	93	265
2011 Anzahl	7 158	3 518	194	3 324	219 005	80 699	84 287	23 554	6 413	7 281
2011 gewichtet	—	—	—	—	—	1 225	1 279	357	97	111
2016 %	—	52,0	5,6	94,4	—	31,6	32,7	6,0	2,7	7,7
2011 %	—	49,1	5,5	94,5	—	36,8	38,5	10,8	2,9	3,3
533019 Weinbach										
2016 Anzahl	3 682	2 042	96	1 946	121 042	31 714	45 783	8 274	2 892	3 740
2016 gewichtet	—	—	—	—	—	510	736	133	46	60
2011 Anzahl	3 736	1 946	123	1 823	117 461	35 687	47 831	15 771	3 916	2 922
2011 gewichtet	—	—	—	—	—	554	742	245	61	45
2016 %	—	55,5	4,7	95,3	—	26,2	37,8	6,8	2,4	3,1
2011 %	—	52,1	6,3	93,7	—	30,4	40,7	13,4	3,3	2,5

2016 und 2011 nach Gemeinden

Von den gültigen Stimmen entfielen auf												Merkmal
AfD	PIRA-TEN	FREIE WÄHLER	NPD	REP	ALFA	EINHEIT	Wähler-gruppen (Seite 363)	darunter		Tier-schutz-partei	APPD	
								FREIE WÄHLER	DIE LINKE			
533013 Runkel, Stadt												
23 172	x	x	x	x	x	x	17 581	17 581	x	x	x	2016 Anzahl
371	x	x	x	x	x	x	281	281	x	x	x	2016 gewichtet
x	x	x	x	x	x	x	14 684	14 684	x	x	x	2011 Anzahl
x	x	x	x	x	x	x	225	225	x	x	x	2011 gewichtet
9,6	x	x	x	x	x	x	7,2	7,2	x	x	x	2016 %
x	x	x	x	x	x	x	6,3	6,3	x	x	x	2011 %
533014 Selters (Taunus)												
15 995	x	x	x	x	x	x	30 666	30 666	x	x	x	2016 Anzahl
258	x	x	x	x	x	x	495	495	x	x	x	2016 gewichtet
x	x	x	x	x	x	x	21 118	21 118	x	x	x	2011 Anzahl
x	x	x	x	x	x	x	338	338	x	x	x	2011 gewichtet
7,7	x	x	x	x	x	x	14,7	14,7	x	x	x	2016 %
x	x	x	x	x	x	x	12,0	12,0	x	x	x	2011 %
533015 Villmar, Marktflecken												
17 669	x	x	x	x	x	x	13 912	13 912	x	x	x	2016 Anzahl
278	x	x	x	x	x	x	219	219	x	x	x	2016 gewichtet
x	x	x	x	x	x	x	12 997	12 997	x	x	x	2011 Anzahl
x	x	x	x	x	x	x	200	200	x	x	x	2011 gewichtet
9,4	x	x	x	x	x	x	7,4	7,4	x	x	x	2016 %
x	x	x	x	x	x	x	7,1	7,1	x	x	x	2011 %
533016 Waldbrunn (Westerwald)												
14 524	x	x	x	x	x	x	10 123	10 123	x	x	x	2016 Anzahl
232	x	x	x	x	x	x	162	162	x	x	x	2016 gewichtet
x	x	x	x	x	x	x	11 855	11 855	x	x	x	2011 Anzahl
x	x	x	x	x	x	x	180	180	x	x	x	2011 gewichtet
11,1	x	x	x	x	x	x	7,7	7,7	x	x	x	2016 %
x	x	x	x	x	x	x	8,6	8,6	x	x	x	2011 %
533017 Weilburg, Stadt												
33 723	x	x	x	x	x	x	22 522	22 522	x	x	x	2016 Anzahl
531	x	x	x	x	x	x	355	355	x	x	x	2016 gewichtet
x	x	x	x	x	x	x	22 836	22 836	x	x	x	2011 Anzahl
x	x	x	x	x	x	x	348	348	x	x	x	2011 gewichtet
11,6	x	x	x	x	x	x	7,7	7,7	x	x	x	2016 %
x	x	x	x	x	x	x	7,9	7,9	x	x	x	2011 %
533018 Weilmünster, Marktflecken												
22 590	x	x	x	x	x	x	19 384	19 384	x	x	x	2016 Anzahl
360	x	x	x	x	x	x	309	309	x	x	x	2016 gewichtet
x	x	x	x	x	x	x	16 771	16 771	x	x	x	2011 Anzahl
x	x	x	x	x	x	x	255	255	x	x	x	2011 gewichtet
10,4	x	x	x	x	x	x	8,9	8,9	x	x	x	2016 %
x	x	x	x	x	x	x	7,7	7,7	x	x	x	2011 %
533019 Weinbach												
14 985	x	x	x	x	x	x	13 654	13 654	x	x	x	2016 Anzahl
241	x	x	x	x	x	x	220	220	x	x	x	2016 gewichtet
x	x	x	x	x	x	x	11 334	11 334	x	x	x	2011 Anzahl
x	x	x	x	x	x	x	176	176	x	x	x	2011 gewichtet
12,4	x	x	x	x	x	x	11,3	11,3	x	x	x	2016 %
x	x	x	x	x	x	x	9,6	9,6	x	x	x	2011 %

11. Ergebnisse der Kreiswahlen

Merkmal	Wahlbe- rechtigte	Wählerinnen und Wähler ----- Wahlbe- teiligung	Abgegebene Stimmzettel		Gültige Stimmen					
			ungültig	gültig		CDU	SPD	GRÜNE	DIE LINKE	FDP
534 Landkreis Marburg-Biedenkopf										
2016 Anzahl	189 127	92 072	3 850	88 222	6 720 075	1 827 756	2 349 806	639 562	440 100	260 128
2016 gewichtet	—	—	—	—	—	23 995	30 849	8 396	5 778	3 415
2011 Anzahl	188 467	94 363	4 673	89 690	6 870 060	2 298 232	2 491 048	1 127 563	298 459	178 035
2011 gewichtet	—	—	—	—	—	30 004	32 521	14 721	3 896	2 324
2016 %	—	48,7	4,2	95,8	—	27,2	35,0	9,5	6,5	3,9
2011 %	—	50,1	5,0	95,0	—	33,5	36,3	16,4	4,3	2,6
534001 Amöneburg, Stadt										
2016 Anzahl	4 133	2 155	96	2 059	154 087	68 716	31 186	10 652	4 774	6 789
2016 gewichtet	—	—	—	—	—	918	417	142	64	91
2011 Anzahl	4 102	2 757	220	2 537	189 434	95 852	43 839	20 194	4 076	6 501
2011 gewichtet	—	—	—	—	—	1 284	587	270	55	87
2016 %	—	52,1	4,5	95,5	—	44,6	20,2	6,9	3,1	4,4
2011 %	—	67,2	8,0	92,0	—	50,6	23,1	10,7	2,2	3,4
534002 Angelburg										
2016 Anzahl	2 848	1 389	66	1 323	98 834	22 390	36 377	5 122	3 619	1 703
2016 gewichtet	—	—	—	—	—	300	487	69	48	23
2011 Anzahl	2 792	1 918	219	1 699	129 411	39 242	54 321	13 540	3 192	1 851
2011 gewichtet	—	—	—	—	—	515	713	178	42	24
2016 %	—	48,8	4,8	95,2	—	22,7	36,8	5,2	3,7	1,7
2011 %	—	68,7	11,4	88,6	—	30,3	42,0	10,5	2,5	1,4
534003 Bad Endbach										
2016 Anzahl	6 504	2 627	132	2 495	189 431	55 510	67 375	9 753	6 910	3 745
2016 gewichtet	—	—	—	—	—	731	887	128	91	49
2011 Anzahl	6 574	2 549	151	2 398	179 074	74 486	57 081	20 913	7 491	2 203
2011 gewichtet	—	—	—	—	—	997	764	280	100	30
2016 %	—	40,4	5,0	95,0	—	29,3	35,6	5,1	3,6	2,0
2011 %	—	38,8	5,9	94,1	—	41,6	31,9	11,7	4,2	1,2
534004 Biedenkopf, Stadt										
2016 Anzahl	10 358	4 872	194	4 678	354 428	95 206	134 050	18 333	12 303	15 311
2016 gewichtet	—	—	—	—	—	1 257	1 769	242	162	202
2011 Anzahl	10 507	4 708	191	4 517	345 880	124 395	130 101	37 572	9 218	7 169
2011 gewichtet	—	—	—	—	—	1 625	1 699	491	120	94
2016 %	—	47,0	4,0	96,0	—	26,9	37,8	5,2	3,5	4,3
2011 %	—	44,8	4,1	95,9	—	36,0	37,6	10,9	2,7	2,1
534005 Breidenbach										
2016 Anzahl	4 915	2 088	84	2 004	150 883	45 560	57 724	5 150	3 859	1 992
2016 gewichtet	—	—	—	—	—	605	767	68	51	26
2011 Anzahl	4 984	2 297	112	2 185	165 899	60 712	66 346	12 471	3 114	1 121
2011 gewichtet	—	—	—	—	—	800	874	164	41	15
2016 %	—	42,5	4,0	96,0	—	30,2	38,3	3,4	2,6	1,3
2011 %	—	46,1	4,9	95,1	—	36,6	40,0	7,5	1,9	0,7
534006 Cölbe										
2016 Anzahl	5 500	2 643	113	2 530	194 654	43 479	67 396	29 072	12 592	7 629
2016 gewichtet	—	—	—	—	—	565	876	378	164	99
2011 Anzahl	5 418	2 754	139	2 615	203 834	53 754	72 485	46 317	7 431	5 983
2011 gewichtet	—	—	—	—	—	690	930	594	95	77
2016 %	—	48,1	4,3	95,7	—	22,3	34,6	14,9	6,5	3,9
2011 %	—	50,8	5,0	95,0	—	26,4	35,6	22,7	3,6	2,9

2016 und 2011 nach Gemeinden

Von den gültigen Stimmen entfielen auf												Merkmal
AfD	PIRA-TEN	FREIE WÄHLER	NPD	REP	ALFA	EINHEIT	Wähler-gruppen (Seite 363)	darunter		Tier-schutz-partei	APPD	
								FREIE WÄHLER	DIE LINKE			
534 Landkreis Marburg-Biedenkopf												
839 358	61 017	302 348	x	x	x	x	x	x	x	x	x	2016 Anzahl
11 019	801	3 969	x	x	x	x	x	x	x	x	x	2016 gewichtet
x	94 202	x	x	106 789	x	x	254 719	254 719	x	x	21 013	2011 Anzahl
x	1 230	x	x	1 394	x	x	3 325	3 325	x	x	274	2011 gewichtet
12,5	0,9	4,5	x	x	x	x	x	x	x	x	x	2016 %
x	1,4	x	x	1,6	x	x	3,7	3,7	x	x	0,3	2011 %
534001 Amöneburg, Stadt												
21 803	1 078	9 089	x	x	x	x	x	x	x	x	x	2016 Anzahl
291	14	121	x	x	x	x	x	x	x	x	x	2016 gewichtet
x	1 550	x	x	5 282	x	x	11 896	11 896	x	x	244	2011 Anzahl
x	21	x	x	71	x	x	159	159	x	x	3	2011 gewichtet
14,1	0,7	5,9	x	x	x	x	x	x	x	x	x	2016 %
x	0,8	x	x	2,8	x	x	6,3	6,3	x	x	0,1	2011 %
534002 Angelburg												
16 743	369	12 511	x	x	x	x	x	x	x	x	x	2016 Anzahl
224	5	167	x	x	x	x	x	x	x	x	x	2016 gewichtet
x	1 178	x	x	3 690	x	x	12 289	12 289	x	x	108	2011 Anzahl
x	15	x	x	48	x	x	161	161	x	x	1	2011 gewichtet
16,9	0,4	12,7	x	x	x	x	x	x	x	x	x	2016 %
x	0,9	x	x	2,9	x	x	9,5	9,5	x	x	0,1	2011 %
534003 Bad Endbach												
30 199	925	15 014	x	x	x	x	x	x	x	x	x	2016 Anzahl
398	12	198	x	x	x	x	x	x	x	x	x	2016 gewichtet
x	2 096	x	x	2 239	x	x	12 122	12 122	x	x	443	2011 Anzahl
x	28	x	x	30	x	x	162	162	x	x	6	2011 gewichtet
15,9	0,5	7,9	x	x	x	x	x	x	x	x	x	2016 %
x	1,2	x	x	1,3	x	x	6,8	6,8	x	x	0,2	2011 %
534004 Biedenkopf, Stadt												
54 355	2 561	22 309	x	x	x	x	x	x	x	x	x	2016 Anzahl
717	34	294	x	x	x	x	x	x	x	x	x	2016 gewichtet
x	5 756	x	x	4 444	x	x	26 010	26 010	x	x	1 215	2011 Anzahl
x	75	x	x	58	x	x	340	340	x	x	16	2011 gewichtet
15,3	0,7	6,3	x	x	x	x	x	x	x	x	x	2016 %
x	1,7	x	x	1,3	x	x	7,5	7,5	x	x	0,4	2011 %
534005 Breidenbach												
17 204	956	18 438	x	x	x	x	x	x	x	x	x	2016 Anzahl
229	13	245	x	x	x	x	x	x	x	x	x	2016 gewichtet
x	2 120	x	x	1 878	x	x	17 711	17 711	x	x	426	2011 Anzahl
x	28	x	x	25	x	x	233	233	x	x	6	2011 gewichtet
11,4	0,6	12,2	x	x	x	x	x	x	x	x	x	2016 %
x	1,3	x	x	1,1	x	x	10,7	10,7	x	x	0,3	2011 %
534006 Cölbe												
23 114	1 776	9 596	x	x	x	x	x	x	x	x	x	2016 Anzahl
300	23	125	x	x	x	x	x	x	x	x	x	2016 gewichtet
x	3 326	x	x	2 185	x	x	11 571	11 571	x	x	782	2011 Anzahl
x	43	x	x	28	x	x	148	148	x	x	10	2011 gewichtet
11,9	0,9	4,9	x	x	x	x	x	x	x	x	x	2016 %
x	1,6	x	x	1,1	x	x	5,7	5,7	x	x	0,4	2011 %

11. Ergebnisse der Kreiswahlen

Merkmal	Wahlbe- rechtigte	Wählerinnen und Wähler ----- Wahlbe- teiligung	Abgegebene Stimmzettel		Gültige Stimmen					
			ungültig	gültig		CDU	SPD	GRÜNE	DIE LINKE	FDP
534007 Dautphetal										
2016 Anzahl	8 964	4 739	216	4 523	328 993	98 598	112 514	12 488	6 378	8 592
2016 gewichtet	—	—	—	—	—	1 356	1 547	172	88	118
2011 Anzahl	9 084	4 493	229	4 264	312 691	122 853	108 996	26 590	6 359	3 027
2011 gewichtet	—	—	—	—	—	1 675	1 486	363	87	41
2016 %	—	52,9	4,6	95,4	—	30,0	34,2	3,8	1,9	2,6
2011 %	—	49,5	5,1	94,9	—	39,3	34,9	8,5	2,0	1,0
534008 Ebsdorfergrund										
2016 Anzahl	7 234	4 152	171	3 981	300 892	60 700	128 866	27 425	12 163	11 022
2016 gewichtet	—	—	—	—	—	803	1 705	363	161	146
2011 Anzahl	7 218	4 048	196	3 852	291 338	74 601	136 882	43 457	7 929	7 345
2011 gewichtet	—	—	—	—	—	986	1 810	575	105	97
2016 %	—	57,4	4,1	95,9	—	20,2	42,8	9,1	4,0	3,7
2011 %	—	56,1	4,8	95,2	—	25,6	47,0	14,9	2,7	2,5
534009 Fronhausen										
2016 Anzahl	3 344	1 852	93	1 759	132 781	37 299	48 805	11 483	6 131	4 324
2016 gewichtet	—	—	—	—	—	494	647	152	81	57
2011 Anzahl	3 331	2 107	121	1 986	153 173	58 547	56 428	21 415	4 728	3 125
2011 gewichtet	—	—	—	—	—	759	732	278	61	41
2016 %	—	55,4	5,0	95,0	—	28,1	36,8	8,6	4,6	3,3
2011 %	—	63,3	5,7	94,3	—	38,2	36,8	14,0	3,1	2,0
534010 Gladenbach, Stadt										
2016 Anzahl	9 628	4 587	207	4 380	330 183	96 207	111 277	20 194	9 054	11 005
2016 gewichtet	—	—	—	—	—	1 276	1 476	268	120	146
2011 Anzahl	9 666	4 577	228	4 349	334 359	146 245	114 326	40 274	8 258	5 060
2011 gewichtet	—	—	—	—	—	1 902	1 487	524	107	66
2016 %	—	47,6	4,5	95,5	—	29,1	33,7	6,1	2,7	3,3
2011 %	—	47,4	5,0	95,0	—	43,7	34,2	12,0	2,5	1,5
534011 Kirchhain, Stadt										
2016 Anzahl	12 870	7 397	320	7 077	541 668	170 348	219 692	38 282	21 366	17 245
2016 gewichtet	—	—	—	—	—	2 226	2 870	500	279	225
2011 Anzahl	12 831	6 460	269	6 191	476 396	183 000	175 195	69 931	15 313	14 225
2011 gewichtet	—	—	—	—	—	2 378	2 277	909	199	185
2016 %	—	57,5	4,3	95,7	—	31,4	40,6	7,1	3,9	3,2
2011 %	—	50,3	4,2	95,8	—	38,4	36,8	14,7	3,2	3,0
534012 Lahntal										
2016 Anzahl	5 363	2 764	97	2 667	201 638	42 485	90 205	18 911	7 262	8 677
2016 gewichtet	—	—	—	—	—	562	1 193	250	96	115
2011 Anzahl	5 270	2 680	91	2 589	200 166	54 278	94 617	31 966	5 792	4 957
2011 gewichtet	—	—	—	—	—	702	1 224	413	75	64
2016 %	—	51,5	3,5	96,5	—	21,1	44,7	9,4	3,6	4,3
2011 %	—	50,9	3,4	96,6	—	27,1	47,3	16,0	2,9	2,5
534013 Lohra										
2016 Anzahl	4 500	2 448	108	2 340	177 227	44 526	57 294	15 107	8 784	5 179
2016 gewichtet	—	—	—	—	—	588	756	199	116	68
2011 Anzahl	4 543	2 502	133	2 369	180 496	58 375	69 536	26 936	6 593	2 597
2011 gewichtet	—	—	—	—	—	766	913	354	87	34
2016 %	—	54,4	4,4	95,6	—	25,1	32,3	8,5	5,0	2,9
2011 %	—	55,1	5,3	94,7	—	32,3	38,5	14,9	3,7	1,4

2016 und 2011 nach Gemeinden

Von den gültigen Stimmen entfielen auf												Merkmal
AfD	PIRA-TEN	FREIE WÄHLER	NPD	REP	ALFA	EINHEIT	Wähler-gruppen (Seite 363)	darunter		Tier-schutz-partei	APPD	
								FREIE WÄHLER	DIE LINKE			
534007 Dautphetal												
44 035	2 004	44 384	x	x	x	x	x	x	x	x	x	x 2016 Anzahl
605	28	610	x	x	x	x	x	x	x	x	x	x 2016 gewichtet
x	3 367	x	x	4 570	x	x	36 473	36 473	x	x	x	456 2011 Anzahl
x	46	x	x	62	x	x	497	497	x	x	x	6 2011 gewichtet
13,4	0,6	13,5	x	x	x	x	x	x	x	x	x	x 2016 %
x	1,1	x	x	1,5	x	x	11,7	11,7	x	x	x	0,1 2011 %
534008 Ebsdorfergrund												
40 355	2 392	17 969	x	x	x	x	x	x	x	x	x	x 2016 Anzahl
534	32	238	x	x	x	x	x	x	x	x	x	x 2016 gewichtet
x	3 208	x	x	5 566	x	x	11 694	11 694	x	x	x	656 2011 Anzahl
x	42	x	x	74	x	x	155	155	x	x	x	9 2011 gewichtet
13,4	0,8	6,0	x	x	x	x	x	x	x	x	x	x 2016 %
x	1,1	x	x	1,9	x	x	4,0	4,0	x	x	x	0,2 2011 %
534009 Fronhausen												
19 231	1 667	3 841	x	x	x	x	x	x	x	x	x	x 2016 Anzahl
255	22	51	x	x	x	x	x	x	x	x	x	x 2016 gewichtet
x	2 147	x	x	3 130	x	x	3 485	3 485	x	x	x	168 2011 Anzahl
x	28	x	x	41	x	x	45	45	x	x	x	2 2011 gewichtet
14,5	1,3	2,9	x	x	x	x	x	x	x	x	x	x 2016 %
x	1,4	x	x	2,0	x	x	2,3	2,3	x	x	x	0,1 2011 %
534010 Gladenbach, Stadt												
47 900	2 344	32 202	x	x	x	x	x	x	x	x	x	x 2016 Anzahl
635	31	427	x	x	x	x	x	x	x	x	x	x 2016 gewichtet
x	2 996	x	x	4 339	x	x	11 966	11 966	x	x	x	895 2011 Anzahl
x	39	x	x	56	x	x	156	156	x	x	x	12 2011 gewichtet
14,5	0,7	9,8	x	x	x	x	x	x	x	x	x	x 2016 %
x	0,9	x	x	1,3	x	x	3,6	3,6	x	x	x	0,3 2011 %
534011 Kirchhain, Stadt												
65 418	2 634	6 683	x	x	x	x	x	x	x	x	x	x 2016 Anzahl
855	34	87	x	x	x	x	x	x	x	x	x	x 2016 gewichtet
x	3 928	x	x	9 130	x	x	5 238	5 238	x	x	x	436 2011 Anzahl
x	51	x	x	119	x	x	68	68	x	x	x	6 2011 gewichtet
12,1	0,5	1,2	x	x	x	x	x	x	x	x	x	x 2016 %
x	0,8	x	x	1,9	x	x	1,1	1,1	x	x	x	0,1 2011 %
534012 Lahntal												
26 019	1 639	6 440	x	x	x	x	x	x	x	x	x	x 2016 Anzahl
344	22	85	x	x	x	x	x	x	x	x	x	x 2016 gewichtet
x	2 533	x	x	1 503	x	x	4 218	4 218	x	x	x	302 2011 Anzahl
x	33	x	x	19	x	x	55	55	x	x	x	4 2011 gewichtet
12,9	0,8	3,2	x	x	x	x	x	x	x	x	x	x 2016 %
x	1,3	x	x	0,8	x	x	2,1	2,1	x	x	x	0,2 2011 %
534013 Lohra												
33 842	1 937	10 558	x	x	x	x	x	x	x	x	x	x 2016 Anzahl
447	26	139	x	x	x	x	x	x	x	x	x	x 2016 gewichtet
x	2 907	x	x	4 138	x	x	9 133	9 133	x	x	x	281 2011 Anzahl
x	38	x	x	54	x	x	120	120	x	x	x	4 2011 gewichtet
19,1	1,1	6,0	x	x	x	x	x	x	x	x	x	x 2016 %
x	1,6	x	x	2,3	x	x	5,1	5,1	x	x	x	0,2 2011 %

11. Ergebnisse der Kreiswahlen

Merkmal	Wahlbe- rechtigte	Wählerinnen und Wähler ----- Wahlbe- teiligung	Abgegebene Stimmzettel		Gültige Stimmen					
			ungültig	gültig		CDU	SPD	GRÜNE	DIE LINKE	FDP
534014 Marburg, Universitätsstadt										
2016 Anzahl	57 405	26 213	909	25 304	1 982 960	477 444	639 496	302 382	260 421	87 724
2016 gewichtet	—	—	—	—	—	6 093	8 160	3 859	3 323	1 119
2011 Anzahl	56 391	28 485	1 187	27 298	2 127 874	551 145	747 238	508 766	157 154	60 707
2011 gewichtet	—	—	—	—	—	7 071	9 586	6 527	2 016	779
2016 %	—	45,7	3,5	96,5	—	24,1	32,2	15,2	13,1	4,4
2011 %	—	50,5	4,2	95,8	—	25,9	35,1	23,9	7,4	2,9
534015 Münchhausen										
2016 Anzahl	2 787	1 628	68	1 560	114 046	36 682	47 266	9 522	3 449	2 783
2016 gewichtet	—	—	—	—	—	502	647	130	47	38
2011 Anzahl	2 825	1 616	79	1 537	114 898	45 512	47 466	13 148	2 745	1 361
2011 gewichtet	—	—	—	—	—	609	635	176	37	18
2016 %	—	58,4	4,2	95,8	—	32,2	41,4	8,3	3,0	2,4
2011 %	—	57,2	4,9	95,1	—	39,6	41,3	11,4	2,4	1,2
534016 Neustadt (Hessen), Stadt										
2016 Anzahl	6 645	3 196	146	3 050	227 255	92 596	59 403	8 016	5 402	6 760
2016 gewichtet	—	—	—	—	—	1 243	797	108	73	91
2011 Anzahl	6 675	2 995	207	2 788	209 000	103 653	65 182	17 389	3 860	3 942
2011 gewichtet	—	—	—	—	—	1 383	870	232	51	53
2016 %	—	48,1	4,6	95,4	—	40,7	26,1	3,5	2,4	3,0
2011 %	—	44,9	6,9	93,1	—	49,6	31,2	8,3	1,8	1,9
534017 Rauschenberg, Stadt										
2016 Anzahl	3 585	1 837	102	1 735	130 712	33 363	43 084	16 334	4 745	5 503
2016 gewichtet	—	—	—	—	—	443	572	217	63	73
2011 Anzahl	3 611	1 851	98	1 753	132 895	48 435	43 988	22 719	4 457	3 585
2011 gewichtet	—	—	—	—	—	639	580	300	59	47
2016 %	—	51,2	5,6	94,4	—	25,5	33,0	12,5	3,6	4,2
2011 %	—	51,3	5,3	94,7	—	36,4	33,1	17,1	3,4	2,7
534018 Stadtallendorf, Stadt										
2016 Anzahl	14 484	5 755	281	5 474	409 426	138 863	123 983	21 095	14 703	26 126
2016 gewichtet	—	—	—	—	—	1 857	1 658	282	197	349
2011 Anzahl	14 417	5 985	344	5 641	430 548	194 031	134 669	42 579	13 614	17 696
2011 gewichtet	—	—	—	—	—	2 542	1 764	558	178	232
2016 %	—	39,7	4,9	95,1	—	33,9	30,3	5,2	3,6	6,4
2011 %	—	41,5	5,7	94,3	—	45,1	31,3	9,9	3,2	4,1
534019 Steffenberg										
2016 Anzahl	3 241	2 032	132	1 900	143 588	30 328	53 268	8 214	4 470	3 627
2016 gewichtet	—	—	—	—	—	401	705	109	59	48
2011 Anzahl	3 327	1 555	111	1 444	109 954	32 548	41 715	14 421	4 315	1 953
2011 gewichtet	—	—	—	—	—	427	548	189	57	26
2016 %	—	62,7	6,5	93,5	—	21,1	37,1	5,7	3,1	2,5
2011 %	—	46,7	7,1	92,9	—	29,6	37,9	13,1	3,9	1,8
534020 Weimar (Lahn)										
2016 Anzahl	5 702	3 069	113	2 956	224 361	60 428	81 047	23 616	11 955	10 707
2016 gewichtet	—	—	—	—	—	796	1 068	311	158	141
2011 Anzahl	5 667	3 178	132	3 046	231 996	74 164	84 459	39 404	6 831	10 163
2011 gewichtet	—	—	—	—	—	974	1 109	517	90	133
2016 %	—	53,8	3,7	96,3	—	26,9	36,1	10,5	5,3	4,8
2011 %	—	56,1	4,2	95,8	—	32,0	36,4	17,0	2,9	4,4

2016 und 2011 nach Gemeinden

Von den gültigen Stimmen entfielen auf												Merkmal
AfD	PIRA-TEN	FREIE WÄHLER	NPD	REP	ALFA	EINHEIT	Wähler-gruppen (Seite 363)	darunter		Tier-schutz-partei	APPD	
								FREIE WÄHLER	DIE LINKE			
534014 Marburg, Universitätsstadt												
151 792	25 550	38 151	x	x	x	x	x	x	x	x	x	2016 Anzahl
1 937	326	487	x	x	x	x	x	x	x	x	x	2016 gewichtet
x	41 641	x	x	14 705	x	x	36 095	36 095	x	x	10 423	2011 Anzahl
x	534	x	x	189	x	x	463	463	x	x	134	2011 gewichtet
7,7	1,3	1,9	x	x	x	x	x	x	x	x	x	2016 %
x	2,0	x	x	0,7	x	x	1,7	1,7	x	x	0,5	2011 %
534015 Münchhausen												
11 472	1 024	1 848	x	x	x	x	x	x	x	x	x	2016 Anzahl
157	14	25	x	x	x	x	x	x	x	x	x	2016 gewichtet
x	1 518	x	x	1 957	x	x	1 083	1 083	x	x	108	2011 Anzahl
x	20	x	x	26	x	x	14	14	x	x	1	2011 gewichtet
10,1	0,9	1,6	x	x	x	x	x	x	x	x	x	2016 %
x	1,3	x	x	1,7	x	x	0,9	0,9	x	x	0,1	2011 %
534016 Neustadt (Hessen), Stadt												
40 565	1 517	12 996	x	x	x	x	x	x	x	x	x	2016 Anzahl
544	20	174	x	x	x	x	x	x	x	x	x	2016 gewichtet
x	2 523	x	x	5 015	x	x	7 239	7 239	x	x	197	2011 Anzahl
x	34	x	x	67	x	x	97	97	x	x	3	2011 gewichtet
17,8	0,7	5,7	x	x	x	x	x	x	x	x	x	2016 %
x	1,2	x	x	2,4	x	x	3,5	3,5	x	x	0,1	2011 %
534017 Rauschenberg, Stadt												
19 917	1 140	6 626	x	x	x	x	x	x	x	x	x	2016 Anzahl
264	15	88	x	x	x	x	x	x	x	x	x	2016 gewichtet
x	749	x	x	3 865	x	x	4 791	4 791	x	x	306	2011 Anzahl
x	10	x	x	51	x	x	63	63	x	x	4	2011 gewichtet
15,2	0,9	5,1	x	x	x	x	x	x	x	x	x	2016 %
x	0,6	x	x	2,9	x	x	3,6	3,6	x	x	0,2	2011 %
534018 Stadtallendorf, Stadt												
75 860	2 791	6 005	x	x	x	x	x	x	x	x	x	2016 Anzahl
1 014	37	80	x	x	x	x	x	x	x	x	x	2016 gewichtet
x	3 414	x	x	18 386	x	x	5 391	5 391	x	x	768	2011 Anzahl
x	45	x	x	241	x	x	71	71	x	x	10	2011 gewichtet
18,5	0,7	1,5	x	x	x	x	x	x	x	x	x	2016 %
x	0,8	x	x	4,3	x	x	1,3	1,3	x	x	0,2	2011 %
534019 Steffenberg												
30 567	914	12 200	x	x	x	x	x	x	x	x	x	2016 Anzahl
404	12	161	x	x	x	x	x	x	x	x	x	2016 gewichtet
x	1 030	x	x	2 822	x	x	10 819	10 819	x	x	331	2011 Anzahl
x	14	x	x	37	x	x	142	142	x	x	4	2011 gewichtet
21,3	0,6	8,5	x	x	x	x	x	x	x	x	x	2016 %
x	0,9	x	x	2,6	x	x	9,8	9,8	x	x	0,3	2011 %
534020 Weimar (Lahn)												
24 885	2 345	9 378	x	x	x	x	x	x	x	x	x	2016 Anzahl
328	31	124	x	x	x	x	x	x	x	x	x	2016 gewichtet
x	2 388	x	x	2 682	x	x	10 871	10 871	x	x	1 034	2011 Anzahl
x	31	x	x	35	x	x	143	143	x	x	14	2011 gewichtet
11,1	1,0	4,2	x	x	x	x	x	x	x	x	x	2016 %
x	1,0	x	x	1,2	x	x	4,7	4,7	x	x	0,4	2011 %

11. Ergebnisse der Kreiswahlen

Merkmal	Wahlbe- rechtigte	Wählerinnen und Wähler ----- Wahlbe- teiligung	Abgegebene Stimmzettel		Gültige Stimmen					
			ungültig	gültig		CDU	SPD	GRÜNE	DIE LINKE	FDP
534021 Wetter (Hessen), Stadt										
2016 Anzahl	7 252	3 587	151	3 436	257 426	59 661	109 142	22 463	16 361	11 260
2016 gewichtet	—	—	—	—	—	796	1 457	300	218	150
2011 Anzahl	7 288	3 724	169	3 555	268 810	77 172	108 443	46 438	13 670	11 609
2011 gewichtet	—	—	—	—	—	1 021	1 434	614	181	154
2016 %	—	49,5	4,2	95,8	—	23,2	42,4	8,7	6,4	4,4
2011 %	—	51,1	4,5	95,5	—	28,7	40,3	17,3	5,1	4,3
534022 Wohratal										
2016 Anzahl	1 865	1 042	51	991	74 602	17 367	30 356	5 948	3 399	2 425
2016 gewichtet	—	—	—	—	—	231	403	79	45	32
2011 Anzahl	1 946	1 124	47	1 077	81 934	25 232	37 735	11 123	2 319	1 855
2011 gewichtet	—	—	—	—	—	332	496	146	30	24
2016 %	—	55,9	4,9	95,1	—	23,3	40,7	8,0	4,6	3,3
2011 %	—	57,8	4,2	95,8	—	30,8	46,1	13,6	2,8	2,3
535 Vogelsbergkreis										
2016 Anzahl	87 044	49 576	2 422	47 154	2 462 005	875 021	781 913	189 845	98 043	114 334
2016 gewichtet	—	—	—	—	—	16 759	14 976	3 636	1 878	2 190
2011 Anzahl	89 199	47 519	2 795	44 724	2 498 897	877 565	857 150	320 718	89 421	112 140
2011 gewichtet	—	—	—	—	—	15 706	15 341	5 740	1 600	2 007
2016 %	—	57,0	4,9	95,1	—	35,5	31,8	7,7	4,0	4,6
2011 %	—	53,3	5,9	94,1	—	35,1	34,3	12,8	3,6	4,5
535001 Alsfeld, Stadt										
2016 Anzahl	12 811	6 611	272	6 339	342 106	156 144	102 933	22 367	16 556	8 479
2016 gewichtet	—	—	—	—	—	2 893	1 907	414	307	157
2011 Anzahl	13 160	6 366	336	6 030	345 335	120 105	132 701	43 028	13 315	10 855
2011 gewichtet	—	—	—	—	—	2 097	2 317	751	232	190
2016 %	—	51,6	4,1	95,9	—	45,6	30,1	6,5	4,8	2,5
2011 %	—	48,4	5,3	94,7	—	34,8	38,4	12,5	3,9	3,1
535002 Antrifttal										
2016 Anzahl	1 640	1 136	44	1 092	56 006	34 601	6 886	2 813	1 861	3 056
2016 gewichtet	—	—	—	—	—	675	134	55	36	60
2011 Anzahl	1 711	1 155	65	1 090	60 134	39 469	9 086	5 758	1 540	1 432
2011 gewichtet	—	—	—	—	—	715	165	104	28	26
2016 %	—	69,3	3,9	96,1	—	61,8	12,3	5,0	3,3	5,5
2011 %	—	67,5	5,6	94,4	—	65,6	15,1	9,6	2,6	2,4
535003 Feldatal										
2016 Anzahl	2 161	1 514	89	1 425	73 408	17 991	22 804	3 585	2 021	3 533
2016 gewichtet	—	—	—	—	—	349	443	70	39	69
2011 Anzahl	2 211	1 377	74	1 303	71 888	18 726	21 402	6 723	2 177	4 597
2011 gewichtet	—	—	—	—	—	339	388	122	39	83
2016 %	—	70,1	5,9	94,1	—	24,5	31,1	4,9	2,8	4,8
2011 %	—	62,3	5,4	94,6	—	26,0	29,8	9,4	3,0	6,4
535004 Freiensteinau										
2016 Anzahl	2 632	1 694	93	1 601	80 576	14 124	15 217	3 365	2 254	2 407
2016 gewichtet	—	—	—	—	—	281	302	67	45	48
2011 Anzahl	2 681	1 766	130	1 636	89 472	19 688	19 525	6 568	2 004	3 554
2011 gewichtet	—	—	—	—	—	360	357	120	37	65
2016 %	—	64,4	5,5	94,5	—	17,5	18,9	4,2	2,8	3,0
2011 %	—	65,9	7,4	92,6	—	22,0	21,8	7,3	2,2	4,0

2016 und 2011 nach Gemeinden

Von den gültigen Stimmen entfielen auf												Merkmal
AfD	PIRA-TEN	FREIE WÄHLER	NPD	REP	ALFA	EINHEIT	Wähler-gruppen (Seite 363)	darunter		Tier-schutz-partei	APPD	
								FREIE WÄHLER	DIE LINKE			
534021 Wetter (Hessen), Stadt												
32 208	2 045	4 286	x	x	x	x	x	x	x	x	x	x 2016 Anzahl
430	27	57	x	x	x	x	x	x	x	x	x	x 2016 gewichtet
x	3 166	x	x	3 685	x	x	3 450	3 450	x	x	1 177	2011 Anzahl
x	42	x	x	49	x	x	46	46	x	x	16	2011 gewichtet
12,5	0,8	1,7	x	x	x	x	x	x	x	x	x	x 2016 %
x	1,2	x	x	1,4	x	x	1,3	1,3	x	x	0,4	2011 %
534022 Wohratal												
11 874	1 409	1 824	x	x	x	x	x	x	x	x	x	x 2016 Anzahl
158	19	24	x	x	x	x	x	x	x	x	x	x 2016 gewichtet
x	661	x	x	1 578	x	x	1 174	1 174	x	x	257	2011 Anzahl
x	9	x	x	21	x	x	15	15	x	x	3	2011 gewichtet
15,9	1,9	2,4	x	x	x	x	x	x	x	x	x	x 2016 %
x	0,8	x	x	1,9	x	x	1,4	1,4	x	x	0,3	2011 %
535 Vogelsbergkreis												
141 965	x	260 884	x	x	x	x	x	x	x	x	x	x 2016 Anzahl
2 719	x	4 997	x	x	x	x	x	x	x	x	x	x 2016 gewichtet
x	x	x	x	x	x	x	241 903	241 903	x	x	x	x 2011 Anzahl
x	x	x	x	x	x	x	4 329	4 329	x	x	x	x 2011 gewichtet
5,8	x	10,6	x	x	x	x	x	x	x	x	x	x 2016 %
x	x	x	x	x	x	x	9,7	9,7	x	x	x	x 2011 %
535001 Alsfeld, Stadt												
15 991	x	19 636	x	x	x	x	x	x	x	x	x	x 2016 Anzahl
296	x	364	x	x	x	x	x	x	x	x	x	x 2016 gewichtet
x	x	x	x	x	x	x	25 331	25 331	x	x	x	x 2011 Anzahl
x	x	x	x	x	x	x	442	442	x	x	x	x 2011 gewichtet
4,7	x	5,7	x	x	x	x	x	x	x	x	x	x 2016 %
x	x	x	x	x	x	x	7,3	7,3	x	x	x	x 2011 %
535002 Antrifttal												
3 574	x	3 215	x	x	x	x	x	x	x	x	x	x 2016 Anzahl
70	x	63	x	x	x	x	x	x	x	x	x	x 2016 gewichtet
x	x	x	x	x	x	x	2 849	2 849	x	x	x	x 2011 Anzahl
x	x	x	x	x	x	x	52	52	x	x	x	x 2011 gewichtet
6,4	x	5,7	x	x	x	x	x	x	x	x	x	x 2016 %
x	x	x	x	x	x	x	4,7	4,7	x	x	x	x 2011 %
535003 Feldatal												
3 708	x	19 766	x	x	x	x	x	x	x	x	x	x 2016 Anzahl
72	x	384	x	x	x	x	x	x	x	x	x	x 2016 gewichtet
x	x	x	x	x	x	x	18 263	18 263	x	x	x	x 2011 Anzahl
x	x	x	x	x	x	x	331	331	x	x	x	x 2011 gewichtet
5,1	x	26,9	x	x	x	x	x	x	x	x	x	x 2016 %
x	x	x	x	x	x	x	25,4	25,4	x	x	x	x 2011 %
535004 Freiensteinau												
6 613	x	36 596	x	x	x	x	x	x	x	x	x	x 2016 Anzahl
131	x	727	x	x	x	x	x	x	x	x	x	x 2016 gewichtet
x	x	x	x	x	x	x	38 133	38 133	x	x	x	x 2011 Anzahl
x	x	x	x	x	x	x	697	697	x	x	x	x 2011 gewichtet
8,2	x	45,4	x	x	x	x	x	x	x	x	x	x 2016 %
x	x	x	x	x	x	x	42,6	42,6	x	x	x	x 2011 %

11. Ergebnisse der Kreiswahlen

Merkmal	Wahlbe- rechtigte	Wählerinnen und Wähler ----- Wahlbe- teiligung	Abgegebene Stimmzettel		Gültige Stimmen					
			ungültig	gültig		CDU	SPD	GRÜNE	DIE LINKE	FDP
535005 Gemünden (Felda)										
2016 Anzahl	2 298	1 269	63	1 206	62 731	17 069	23 570	4 908	1 991	1 871
2016 gewichtet	—	—	—	—	—	328	453	94	38	36
2011 Anzahl	2 378	1 255	85	1 170	64 077	19 100	23 430	7 287	1 987	2 485
2011 gewichtet	—	—	—	—	—	349	428	133	36	45
2016 %	—	55,2	5,0	95,0	—	27,2	37,6	7,8	3,2	3,0
2011 %	—	52,8	6,8	93,2	—	29,8	36,6	11,4	3,1	3,9
535006 Grebenau, Stadt										
2016 Anzahl	2 045	1 363	44	1 319	69 094	15 104	18 927	3 153	1 916	1 686
2016 gewichtet	—	—	—	—	—	288	361	60	37	32
2011 Anzahl	2 168	1 475	85	1 390	76 897	22 237	27 924	7 176	2 402	2 415
2011 gewichtet	—	—	—	—	—	402	505	130	43	44
2016 %	—	66,7	3,2	96,8	—	21,9	27,4	4,6	2,8	2,4
2011 %	—	68,0	5,8	94,2	—	28,9	36,3	9,3	3,1	3,1
535007 Grebenhain										
2016 Anzahl	3 940	2 255	120	2 135	105 389	35 039	35 861	8 076	3 694	5 896
2016 gewichtet	—	—	—	—	—	710	726	164	75	119
2011 Anzahl	4 094	2 154	202	1 952	104 867	34 239	36 723	14 027	4 132	8 900
2011 gewichtet	—	—	—	—	—	637	684	261	77	166
2016 %	—	57,2	5,3	94,7	—	33,2	34,0	7,7	3,5	5,6
2011 %	—	52,6	9,4	90,6	—	32,6	35,0	13,4	3,9	8,5
535008 Herbstein, Stadt										
2016 Anzahl	3 987	2 313	161	2 152	112 343	43 528	30 676	10 786	3 946	4 259
2016 gewichtet	—	—	—	—	—	834	588	207	76	82
2011 Anzahl	4 027	2 142	143	1 999	109 052	40 327	29 691	16 293	4 628	4 013
2011 gewichtet	—	—	—	—	—	739	544	299	85	74
2016 %	—	58,0	7,0	93,0	—	38,7	27,3	9,6	3,5	3,8
2011 %	—	53,2	6,7	93,3	—	37,0	27,2	14,9	4,2	3,7
535009 Homberg (Ohm), Stadt										
2016 Anzahl	6 050	3 872	218	3 654	190 131	75 226	62 929	17 198	5 387	5 633
2016 gewichtet	—	—	—	—	—	1 446	1 209	331	104	108
2011 Anzahl	6 167	3 341	220	3 121	171 088	60 561	61 936	21 518	3 712	6 806
2011 gewichtet	—	—	—	—	—	1 105	1 130	393	68	124
2016 %	—	64,0	5,6	94,4	—	39,6	33,1	9,0	2,8	3,0
2011 %	—	54,2	6,6	93,4	—	35,4	36,2	12,6	2,2	4,0
535010 Kirtorf, Stadt										
2016 Anzahl	2 684	1 785	60	1 725	90 470	52 491	19 340	4 858	2 345	4 106
2016 gewichtet	—	—	—	—	—	1 001	369	93	45	78
2011 Anzahl	2 810	1 816	65	1 751	96 040	56 622	20 968	9 049	2 255	4 494
2011 gewichtet	—	—	—	—	—	1 032	382	165	41	82
2016 %	—	66,5	3,4	96,6	—	58,0	21,4	5,4	2,6	4,5
2011 %	—	64,6	3,6	96,4	—	59,0	21,8	9,4	2,3	4,7
535011 Lauterbach (Hessen), Kreisstadt										
2016 Anzahl	10 454	5 340	208	5 132	269 667	92 981	81 550	35 162	12 837	22 313
2016 gewichtet	—	—	—	—	—	1 770	1 552	669	244	425
2011 Anzahl	10 701	5 373	263	5 110	290 700	102 474	95 138	49 548	15 222	16 722
2011 gewichtet	—	—	—	—	—	1 801	1 672	871	268	294
2016 %	—	51,1	3,9	96,1	—	34,5	30,2	13,0	4,8	8,3
2011 %	—	50,2	4,9	95,1	—	35,3	32,7	17,0	5,2	5,8

2016 und 2011 nach Gemeinden

Von den gültigen Stimmen entfielen auf												Merkmal
AfD	PIRA-TEN	FREIE WÄHLER	NPD	REP	ALFA	EINHEIT	Wähler-gruppen (Seite 363)	darunter		Tier-schutz-partei	APPD	
								FREIE WÄHLER	DIE LINKE			
535005 Gemünden (Felda)												
3 906	x	9 416	x	x	x	x	x	x	x	x	x	2016 Anzahl
75	x	181	x	x	x	x	x	x	x	x	x	2016 gewichtet
x	x	x	x	x	x	x	9 788	9 788	x	x	x	2011 Anzahl
x	x	x	x	x	x	x	179	179	x	x	x	2011 gewichtet
6,2	x	15,0	x	x	x	x	x	x	x	x	x	2016 %
x	x	x	x	x	x	x	15,3	15,3	x	x	x	2011 %
535006 Grebenau, Stadt												
3 124	x	25 184	x	x	x	x	x	x	x	x	x	2016 Anzahl
60	x	481	x	x	x	x	x	x	x	x	x	2016 gewichtet
x	x	x	x	x	x	x	14 743	14 743	x	x	x	2011 Anzahl
x	x	x	x	x	x	x	266	266	x	x	x	2011 gewichtet
4,5	x	36,4	x	x	x	x	x	x	x	x	x	2016 %
x	x	x	x	x	x	x	19,2	19,2	x	x	x	2011 %
535007 Grebenhain												
9 077	x	7 746	x	x	x	x	x	x	x	x	x	2016 Anzahl
184	x	157	x	x	x	x	x	x	x	x	x	2016 gewichtet
x	x	x	x	x	x	x	6 846	6 846	x	x	x	2011 Anzahl
x	x	x	x	x	x	x	127	127	x	x	x	2011 gewichtet
8,6	x	7,3	x	x	x	x	x	x	x	x	x	2016 %
x	x	x	x	x	x	x	6,5	6,5	x	x	x	2011 %
535008 Herbstein, Stadt												
5 916	x	13 232	x	x	x	x	x	x	x	x	x	2016 Anzahl
113	x	253	x	x	x	x	x	x	x	x	x	2016 gewichtet
x	x	x	x	x	x	x	14 100	14 100	x	x	x	2011 Anzahl
x	x	x	x	x	x	x	258	258	x	x	x	2011 gewichtet
5,3	x	11,8	x	x	x	x	x	x	x	x	x	2016 %
x	x	x	x	x	x	x	12,9	12,9	x	x	x	2011 %
535009 Homberg (Ohm), Stadt												
8 858	x	14 900	x	x	x	x	x	x	x	x	x	2016 Anzahl
170	x	286	x	x	x	x	x	x	x	x	x	2016 gewichtet
x	x	x	x	x	x	x	16 555	16 555	x	x	x	2011 Anzahl
x	x	x	x	x	x	x	302	302	x	x	x	2011 gewichtet
4,7	x	7,8	x	x	x	x	x	x	x	x	x	2016 %
x	x	x	x	x	x	x	9,7	9,7	x	x	x	2011 %
535010 Kirtorf, Stadt												
4 265	x	3 065	x	x	x	x	x	x	x	x	x	2016 Anzahl
81	x	58	x	x	x	x	x	x	x	x	x	2016 gewichtet
x	x	x	x	x	x	x	2 652	2 652	x	x	x	2011 Anzahl
x	x	x	x	x	x	x	48	48	x	x	x	2011 gewichtet
4,7	x	3,4	x	x	x	x	x	x	x	x	x	2016 %
x	x	x	x	x	x	x	2,8	2,8	x	x	x	2011 %
535011 Lauterbach (Hessen), Kreisstadt												
15 628	x	9 196	x	x	x	x	x	x	x	x	x	2016 Anzahl
297	x	175	x	x	x	x	x	x	x	x	x	2016 gewichtet
x	x	x	x	x	x	x	11 596	11 596	x	x	x	2011 Anzahl
x	x	x	x	x	x	x	204	204	x	x	x	2011 gewichtet
5,8	x	3,4	x	x	x	x	x	x	x	x	x	2016 %
x	x	x	x	x	x	x	4,0	4,0	x	x	x	2011 %

11. Ergebnisse der Kreiswahlen

Merkmal	Wahlbe- rechtigte	Wählerinnen und Wähler ----- Wahlbe- teiligung	Abgegebene Stimmzettel		Gültige Stimmen					
			ungültig	gültig		CDU	SPD	GRÜNE	DIE LINKE	FDP
535012 Lautertal (Vogelsberg)										
2016 Anzahl	2 028	1 364	51	1 313	66 624	20 573	27 921	5 268	1 687	2 545
2016 gewichtet	—	—	—	—	—	405	550	104	33	50
2011 Anzahl	2 086	1 274	74	1 200	65 813	23 730	27 744	7 509	2 559	1 815
2011 gewichtet	—	—	—	—	—	433	506	137	47	33
2016 %	—	67,3	3,7	96,3	—	30,9	41,9	7,9	2,5	3,8
2011 %	—	61,1	5,8	94,2	—	36,1	42,2	11,4	3,9	2,8
535013 Mücke										
2016 Anzahl	7 639	4 212	216	3 996	206 897	50 971	74 310	16 277	7 267	5 865
2016 gewichtet	—	—	—	—	—	984	1 435	314	140	113
2011 Anzahl	7 780	3 933	215	3 718	207 605	56 933	79 282	28 493	5 444	3 895
2011 gewichtet	—	—	—	—	—	1 020	1 420	510	97	70
2016 %	—	55,1	5,1	94,9	—	24,6	35,9	7,9	3,5	2,8
2011 %	—	50,6	5,5	94,5	—	27,4	38,2	13,7	2,6	1,9
535014 Romrod, Stadt										
2016 Anzahl	2 286	1 567	71	1 496	80 247	37 699	28 937	3 568	2 398	1 738
2016 gewichtet	—	—	—	—	—	703	539	67	45	32
2011 Anzahl	2 349	1 333	37	1 296	72 764	25 879	32 837	6 525	1 537	2 629
2011 gewichtet	—	—	—	—	—	461	585	116	27	47
2016 %	—	68,5	4,5	95,5	—	47,0	36,1	4,4	3,0	2,2
2011 %	—	56,7	2,8	97,2	—	35,6	45,1	9,0	2,1	3,6
535015 Schlitz, Stadt										
2016 Anzahl	7 726	4 253	219	4 034	208 159	80 970	60 940	17 238	13 188	14 972
2016 gewichtet	—	—	—	—	—	1 569	1 181	334	256	290
2011 Anzahl	7 825	4 108	248	3 860	217 419	87 061	69 691	33 980	7 756	12 694
2011 gewichtet	—	—	—	—	—	1 546	1 237	603	138	225
2016 %	—	55,0	5,1	94,9	—	38,9	29,3	8,3	6,3	7,2
2011 %	—	52,5	6,0	94,0	—	40,0	32,1	15,6	3,6	5,8
535016 Schotten, Stadt										
2016 Anzahl	8 621	4 252	239	4 013	210 267	64 611	81 692	12 371	8 695	14 288
2016 gewichtet	—	—	—	—	—	1 233	1 559	236	166	273
2011 Anzahl	8 779	4 113	268	3 845	216 070	73 697	82 118	25 516	7 095	13 921
2011 gewichtet	—	—	—	—	—	1 311	1 461	454	126	248
2016 %	—	49,3	5,6	94,4	—	30,7	38,9	5,9	4,1	6,8
2011 %	—	46,9	6,5	93,5	—	34,1	38,0	11,8	3,3	6,4
535017 Schwalmtal										
2016 Anzahl	2 337	1 485	91	1 394	75 382	28 115	23 698	6 688	2 910	2 369
2016 gewichtet	—	—	—	—	—	520	438	124	54	44
2011 Anzahl	2 404	1 431	83	1 348	76 059	29 299	25 755	8 691	1 847	1 871
2011 gewichtet	—	—	—	—	—	519	456	154	33	33
2016 %	—	63,5	6,1	93,9	—	37,3	31,4	8,9	3,9	3,1
2011 %	—	59,5	5,8	94,2	—	38,5	33,9	11,4	2,4	2,5
535018 Ulrichstein, Stadt										
2016 Anzahl	2 458	1 417	89	1 328	67 518	16 041	25 698	4 751	3 085	3 356
2016 gewichtet	—	—	—	—	—	316	505	93	61	66
2011 Anzahl	2 578	1 498	117	1 381	75 164	24 097	29 843	8 111	4 573	5 402
2011 gewichtet	—	—	—	—	—	443	548	149	84	99
2016 %	—	57,6	6,3	93,7	—	23,8	38,1	7,0	4,6	5,0
2011 %	—	58,1	7,8	92,2	—	32,1	39,7	10,8	6,1	7,2

2016 und 2011 nach Gemeinden

Von den gültigen Stimmen entfielen auf												Merkmal
AfD	PIRA-TEN	FREIE WÄHLER	NPD	REP	ALFA	EINHEIT	Wähler-gruppen (Seite 363)	darunter		Tier-schutz-partei	APPD	
								FREIE WÄHLER	DIE LINKE			
535012 Lautertal (Vogelsberg)												
5 511	x	3 119	x	x	x	x	x	x	x	x	x	x 2016 Anzahl
109	x	61	x	x	x	x	x	x	x	x	x	x 2016 gewichtet
x	x	x	x	x	x	x	2 456	2 456	x	x	x	x 2011 Anzahl
x	x	x	x	x	x	x	45	45	x	x	x	x 2011 gewichtet
8,3	x	4,7	x	x	x	x	x	x	x	x	x	x 2016 %
x	x	x	x	x	x	x	3,7	3,7	x	x	x	x 2011 %
535013 Mücke												
13 517	x	38 690	x	x	x	x	x	x	x	x	x	x 2016 Anzahl
261	x	747	x	x	x	x	x	x	x	x	x	x 2016 gewichtet
x	x	x	x	x	x	x	33 558	33 558	x	x	x	x 2011 Anzahl
x	x	x	x	x	x	x	601	601	x	x	x	x 2011 gewichtet
6,5	x	18,7	x	x	x	x	x	x	x	x	x	x 2016 %
x	x	x	x	x	x	x	16,2	16,2	x	x	x	x 2011 %
535014 Romrod, Stadt												
2 989	x	2 918	x	x	x	x	x	x	x	x	x	x 2016 Anzahl
56	x	54	x	x	x	x	x	x	x	x	x	x 2016 gewichtet
x	x	x	x	x	x	x	3 357	3 357	x	x	x	x 2011 Anzahl
x	x	x	x	x	x	x	60	60	x	x	x	x 2011 gewichtet
3,7	x	3,6	x	x	x	x	x	x	x	x	x	x 2016 %
x	x	x	x	x	x	x	4,6	4,6	x	x	x	x 2011 %
535015 Schlitz, Stadt												
12 701	x	8 150	x	x	x	x	x	x	x	x	x	x 2016 Anzahl
246	x	158	x	x	x	x	x	x	x	x	x	x 2016 gewichtet
x	x	x	x	x	x	x	6 237	6 237	x	x	x	x 2011 Anzahl
x	x	x	x	x	x	x	111	111	x	x	x	x 2011 gewichtet
6,1	x	3,9	x	x	x	x	x	x	x	x	x	x 2016 %
x	x	x	x	x	x	x	2,9	2,9	x	x	x	x 2011 %
535016 Schotten, Stadt												
13 523	x	15 087	x	x	x	x	x	x	x	x	x	x 2016 Anzahl
258	x	288	x	x	x	x	x	x	x	x	x	x 2016 gewichtet
x	x	x	x	x	x	x	13 723	13 723	x	x	x	x 2011 Anzahl
x	x	x	x	x	x	x	244	244	x	x	x	x 2011 gewichtet
6,4	x	7,2	x	x	x	x	x	x	x	x	x	x 2016 %
x	x	x	x	x	x	x	6,4	6,4	x	x	x	x 2011 %
535017 Schwalmthal												
3 710	x	7 892	x	x	x	x	x	x	x	x	x	x 2016 Anzahl
69	x	146	x	x	x	x	x	x	x	x	x	x 2016 gewichtet
x	x	x	x	x	x	x	8 596	8 596	x	x	x	x 2011 Anzahl
x	x	x	x	x	x	x	152	152	x	x	x	x 2011 gewichtet
4,9	x	10,5	x	x	x	x	x	x	x	x	x	x 2016 %
x	x	x	x	x	x	x	11,3	11,3	x	x	x	x 2011 %
535018 Ulrichstein, Stadt												
4 313	x	10 274	x	x	x	x	x	x	x	x	x	x 2016 Anzahl
85	x	202	x	x	x	x	x	x	x	x	x	x 2016 gewichtet
x	x	x	x	x	x	x	3 138	3 138	x	x	x	x 2011 Anzahl
x	x	x	x	x	x	x	58	58	x	x	x	x 2011 gewichtet
6,4	x	15,2	x	x	x	x	x	x	x	x	x	x 2016 %
x	x	x	x	x	x	x	4,2	4,2	x	x	x	x 2011 %

11. Ergebnisse der Kreiswahlen

Merkmal	Wahlbe- rechtigte	Wählerinnen und Wähler ----- Wahlbe- teiligung	Abgegebene Stimmzettel		Gültige Stimmen					
			ungültig	gültig		CDU	SPD	GRÜNE	DIE LINKE	FDP
535019 Wartenberg										
2016 Anzahl	3 247	1 874	74	1 800	94 990	21 743	38 024	7 413	4 005	5 962
2016 gewichtet	—	—	—	—	—	412	721	140	76	113
2011 Anzahl	3 290	1 609	85	1 524	88 453	23 321	31 356	14 918	5 236	3 640
2011 gewichtet	—	—	—	—	—	402	540	257	90	63
2016 %	—	57,7	3,9	96,1	—	22,9	40,0	7,8	4,2	6,3
2011 %	—	48,9	5,3	94,7	—	26,4	35,4	16,9	5,9	4,1
Regierungsbezirk Kassel										
2016 Anzahl	821 543	438 082	20 613	417 469	28 057 920	8 616 824	9 434 111	2 200 985	706 721	1 515 354
2016 gewichtet	—	—	—	—	—	127 655	141 413	32 455	10 713	22 681
2011 Anzahl	825 552	435 176	25 896	409 280	28 095 547	9 624 553	10 681 832	3 796 647	619 001	1 091 695
2011 gewichtet	—	—	—	—	—	139 187	156 842	54 710	9 235	16 147
2016 %	—	53,3	4,7	95,3	—	30,6	33,9	7,8	2,6	5,4
2011 %	—	52,7	6,0	94,0	—	34,0	38,3	13,4	2,3	3,9
631 Landkreis Fulda										
2016 Anzahl	173 644	94 696	3 613	91 083	6 631 007	3 085 017	1 027 276	534 629	x	365 226
2016 gewichtet	—	—	—	—	—	42 376	14 111	7 344	x	5 017
2011 Anzahl	170 459	87 208	4 389	82 819	6 238 687	3 306 014	1 190 472	901 382	x	229 807
2011 gewichtet	—	—	—	—	—	43 888	15 804	11 966	x	3 051
2016 %	—	54,5	3,8	96,2	—	46,5	15,5	8,1	x	5,5
2011 %	—	51,2	5,0	95,0	—	53,0	19,1	14,4	x	3,7
631001 Bad Salzschlirf										
2016 Anzahl	2 552	1 255	78	1 177	83 916	35 688	14 350	6 566	x	8 891
2016 gewichtet	—	—	—	—	—	501	201	92	x	125
2011 Anzahl	2 404	1 150	78	1 072	79 154	41 647	16 037	10 879	x	5 513
2011 gewichtet	—	—	—	—	—	564	217	147	x	75
2016 %	—	49,2	6,2	93,8	—	42,5	17,1	7,8	x	10,6
2011 %	—	47,8	6,8	93,2	—	52,6	20,3	13,7	x	7,0
631002 Burghaun, Marktgemeinde										
2016 Anzahl	5 289	3 123	99	3 024	224 569	90 139	63 113	13 429	x	20 048
2016 gewichtet	—	—	—	—	—	1 214	850	181	x	270
2011 Anzahl	5 271	3 054	134	2 920	219 478	87 765	82 721	24 035	x	13 497
2011 gewichtet	—	—	—	—	—	1 168	1 101	320	x	180
2016 %	—	59,0	3,2	96,8	—	40,1	28,1	6,0	x	8,9
2011 %	—	57,9	4,4	95,6	—	40,0	37,7	11,0	x	6,1
631003 Dipperz										
2016 Anzahl	2 786	1 711	76	1 635	116 153	57 691	12 511	11 167	x	5 696
2016 gewichtet	—	—	—	—	—	812	176	157	x	80
2011 Anzahl	2 638	1 534	81	1 453	108 609	60 466	14 564	17 901	x	3 835
2011 gewichtet	—	—	—	—	—	809	195	239	x	51
2016 %	—	61,4	4,4	95,6	—	49,7	10,8	9,6	x	4,9
2011 %	—	58,2	5,3	94,7	—	55,7	13,4	16,5	x	3,5
631004 Ebersburg										
2016 Anzahl	3 620	2 341	105	2 236	161 112	85 509	23 524	11 637	x	8 580
2016 gewichtet	—	—	—	—	—	1 187	326	162	x	119
2011 Anzahl	3 596	1 997	91	1 906	138 162	83 988	22 288	17 435	x	4 474
2011 gewichtet	—	—	—	—	—	1 159	307	241	x	62
2016 %	—	64,7	4,5	95,5	—	53,1	14,6	7,2	x	5,3
2011 %	—	55,5	4,6	95,4	—	60,8	16,1	12,6	x	3,2

2016 und 2011 nach Gemeinden

Von den gültigen Stimmen entfielen auf												Merkmal
AfD	PIRA-TEN	FREIE WÄHLER	NPD	REP	ALFA	EINHEIT	Wähler-gruppen (Seite 363)	darunter		Tier-schutz-partei	APPD	
								FREIE WÄHLER	DIE LINKE			
535019 Wartenberg												
5 041	x	12 802	x	x	x	x	x	x	x	x	x	x 2016 Anzahl
96	x	243	x	x	x	x	x	x	x	x	x	x 2016 gewichtet
x	x	x	x	x	x	x	9 982	9 982	x	x	x	x 2011 Anzahl
x	x	x	x	x	x	x	172	172	x	x	x	x 2011 gewichtet
5,3	x	13,5	x	x	x	x	x	x	x	x	x	x 2016 %
x	x	x	x	x	x	x	11,3	11,3	x	x	x	x 2011 %
Regierungsbezirk Kassel												
3 061 704	68 538	x	x	64 215	x	x	2 389 468	1 784 849	183 197	x	x	x 2016 Anzahl
44 645	1 050	x	x	882	x	x	35 974	27 669	2 516	x	x	x 2016 gewichtet
x	136 218	x	x	161 684	x	x	1 870 009	1 716 140	116 229	113 908	x	x 2011 Anzahl
x	1 855	x	x	2 253	x	x	27 581	25 409	1 543	1 471	x	x 2011 gewichtet
10,7	0,3	x	x	0,2	x	x	8,6	6,6	0,6	x	x	x 2016 %
x	0,5	x	x	0,6	x	x	6,7	6,2	0,4	0,4	x	x 2011 %
631 Landkreis Fulda												
950 025	x	x	x	64 215	x	x	604 619	x	183 197	x	x	x 2016 Anzahl
13 049	x	x	x	882	x	x	8 305	x	2 516	x	x	x 2016 gewichtet
x	x	x	x	102 943	x	x	508 069	391 840	116 229	x	x	x 2011 Anzahl
x	x	x	x	1 367	x	x	6 745	5 202	1 543	x	x	x 2011 gewichtet
14,3	x	x	x	1,0	x	x	9,1	x	2,8	x	x	x 2016 %
x	x	x	x	1,7	x	x	8,1	6,3	1,9	x	x	x 2011 %
631001 Bad Salzschlirf												
12 437	x	x	x	1 056	x	x	4 928	x	3 110	x	x	x 2016 Anzahl
174	x	x	x	15	x	x	69	x	44	x	x	x 2016 gewichtet
x	x	x	x	874	x	x	4 204	2 510	1 694	x	x	x 2011 Anzahl
x	x	x	x	12	x	x	57	34	23	x	x	x 2011 gewichtet
14,8	x	x	x	1,3	x	x	5,9	x	3,7	x	x	x 2016 %
x	x	x	x	1,1	x	x	5,3	3,2	2,1	x	x	x 2011 %
631002 Burghaun, Marktgemeinde												
26 489	x	x	x	2 224	x	x	9 127	x	2 903	x	x	x 2016 Anzahl
357	x	x	x	30	x	x	123	x	39	x	x	x 2016 gewichtet
x	x	x	x	3 516	x	x	7 944	6 053	1 891	x	x	x 2011 Anzahl
x	x	x	x	47	x	x	106	81	25	x	x	x 2011 gewichtet
11,8	x	x	x	1,0	x	x	4,1	x	1,3	x	x	x 2016 %
x	x	x	x	1,6	x	x	3,6	2,8	0,9	x	x	x 2011 %
631003 Dipperz												
16 696	x	x	x	645	x	x	11 747	x	2 158	x	x	x 2016 Anzahl
235	x	x	x	9	x	x	165	x	30	x	x	x 2016 gewichtet
x	x	x	x	1 608	x	x	10 235	9 318	917	x	x	x 2011 Anzahl
x	x	x	x	22	x	x	137	125	12	x	x	x 2011 gewichtet
14,4	x	x	x	0,6	x	x	10,1	x	1,9	x	x	x 2016 %
x	x	x	x	1,5	x	x	9,4	8,6	0,8	x	x	x 2011 %
631004 Ebersburg												
21 557	x	x	x	2 838	x	x	7 467	x	2 686	x	x	x 2016 Anzahl
299	x	x	x	39	x	x	104	x	37	x	x	x 2016 gewichtet
x	x	x	x	3 232	x	x	6 745	4 802	1 943	x	x	x 2011 Anzahl
x	x	x	x	45	x	x	93	66	27	x	x	x 2011 gewichtet
13,4	x	x	x	1,8	x	x	4,6	x	1,7	x	x	x 2016 %
x	x	x	x	2,4	x	x	4,9	3,5	1,4	x	x	x 2011 %

11. Ergebnisse der Kreiswahlen

Merkmal	Wahlbe- rechtigte	Wählerinnen und Wähler ----- Wahlbe- teiligung	Abgegebene Stimmzettel		Gültige Stimmen					
			ungültig	gültig		CDU	SPD	GRÜNE	DIE LINKE	FDP
631005 Ehrenberg (Rhön)										
2016 Anzahl	2 126	1 469	76	1 393	99 736	50 569	14 070	5 827	x	5 990
2016 gewichtet	—	—	—	—	—	706	197	81	x	84
2011 Anzahl	2 134	1 364	84	1 280	93 281	53 687	15 146	13 930	x	2 844
2011 gewichtet	—	—	—	—	—	737	208	191	x	39
2016 %	—	69,1	5,2	94,8	—	50,7	14,1	5,8	x	6,0
2011 %	—	63,9	6,2	93,8	—	57,6	16,2	14,9	x	3,0
631006 Eichenzell										
2016 Anzahl	9 060	5 439	209	5 230	387 011	176 832	78 732	31 801	x	13 359
2016 gewichtet	—	—	—	—	—	2 390	1 064	430	x	181
2011 Anzahl	8 802	4 714	205	4 509	346 327	178 546	86 461	48 947	x	6 242
2011 gewichtet	—	—	—	—	—	2 325	1 126	637	x	81
2016 %	—	60,0	3,8	96,2	—	45,7	20,3	8,2	x	3,5
2011 %	—	53,6	4,3	95,7	—	51,6	25,0	14,1	x	1,8
631007 Eiterfeld, Marktgemeinde										
2016 Anzahl	5 714	3 690	190	3 500	258 993	136 310	40 509	13 877	x	15 474
2016 gewichtet	—	—	—	—	—	1 842	547	188	x	209
2011 Anzahl	5 747	3 655	234	3 421	261 508	152 064	49 423	29 360	x	7 893
2011 gewichtet	—	—	—	—	—	1 989	647	384	x	103
2016 %	—	64,6	5,1	94,9	—	52,6	15,6	5,4	x	6,0
2011 %	—	63,6	6,4	93,6	—	58,1	18,9	11,2	x	3,0
631008 Flieden										
2016 Anzahl	7 017	4 255	137	4 118	292 442	145 876	46 929	22 548	x	11 501
2016 gewichtet	—	—	—	—	—	2 054	661	318	x	162
2011 Anzahl	6 921	3 920	175	3 745	279 170	149 469	65 676	32 593	x	19 777
2011 gewichtet	—	—	—	—	—	2 005	881	437	x	265
2016 %	—	60,6	3,2	96,8	—	49,9	16,0	7,7	x	3,9
2011 %	—	56,6	4,5	95,5	—	53,5	23,5	11,7	x	7,1
631009 Fulda, Stadt										
2016 Anzahl	50 205	22 066	793	21 273	1 587 519	710 156	241 857	177 340	x	89 723
2016 gewichtet	—	—	—	—	—	9 516	3 241	2 376	x	1 202
2011 Anzahl	48 833	20 071	1 009	19 062	1 469 686	742 154	274 116	270 788	x	49 574
2011 gewichtet	—	—	—	—	—	9 626	3 555	3 512	x	643
2016 %	—	44,0	3,6	96,4	—	44,7	15,2	11,2	x	5,7
2011 %	—	41,1	5,0	95,0	—	50,5	18,7	18,4	x	3,4
631010 Gersfeld (Rhön), Stadt										
2016 Anzahl	4 465	2 782	120	2 662	193 658	68 628	51 791	14 114	x	15 351
2016 gewichtet	—	—	—	—	—	943	712	194	x	211
2011 Anzahl	4 470	2 494	165	2 329	178 250	64 844	54 524	28 072	x	18 046
2011 gewichtet	—	—	—	—	—	847	712	367	x	236
2016 %	—	62,3	4,3	95,7	—	35,4	26,7	7,3	x	7,9
2011 %	—	55,8	6,6	93,4	—	36,4	30,6	15,7	x	10,1
631011 Großenlüder										
2016 Anzahl	7 004	3 990	147	3 843	275 341	133 461	42 294	20 953	x	14 659
2016 gewichtet	—	—	—	—	—	1 863	590	292	x	205
2011 Anzahl	6 902	3 470	202	3 268	242 253	137 133	45 665	37 722	x	7 491
2011 gewichtet	—	—	—	—	—	1 850	616	509	x	101
2016 %	—	57,0	3,7	96,3	—	48,5	15,4	7,6	x	5,3
2011 %	—	50,3	5,8	94,2	—	56,6	18,9	15,6	x	3,1

2016 und 2011 nach Gemeinden

Von den gültigen Stimmen entfielen auf												Merkmal
AfD	PIRA-TEN	FREIE WÄHLER	NPD	REP	ALFA	EINHEIT	Wähler-gruppen (Seite 363)	darunter		Tier-schutz-partei	APPD	
								FREIE WÄHLER	DIE LINKE			
631005 Ehrenberg (Rhön)												
12 100	x	x	x	1 522	x	x	9 658	x	1 829	x	x	2016 Anzahl
169	x	x	x	21	x	x	135	x	26	x	x	2016 gewichtet
x	x	x	x	1 791	x	x	5 883	4 775	1 108	x	x	2011 Anzahl
x	x	x	x	25	x	x	81	66	15	x	x	2011 gewichtet
12,1	x	x	x	1,5	x	x	9,7	x	1,8	x	x	2016 %
x	x	x	x	2,0	x	x	6,3	5,1	1,2	x	x	2011 %
631006 Eichenzell												
53 060	x	x	x	4 280	x	x	28 947	x	8 055	x	x	2016 Anzahl
717	x	x	x	58	x	x	391	x	109	x	x	2016 gewichtet
x	x	x	x	5 147	x	x	20 984	16 904	4 080	x	x	2011 Anzahl
x	x	x	x	67	x	x	273	220	53	x	x	2011 gewichtet
13,7	x	x	x	1,1	x	x	7,5	x	2,1	x	x	2016 %
x	x	x	x	1,5	x	x	6,1	4,9	1,2	x	x	2011 %
631007 Eiterfeld, Marktgemeinde												
33 362	x	x	x	1 650	x	x	17 811	x	3 990	x	x	2016 Anzahl
451	x	x	x	22	x	x	241	x	54	x	x	2016 gewichtet
x	x	x	x	3 744	x	x	19 024	15 793	3 231	x	x	2011 Anzahl
x	x	x	x	49	x	x	249	207	42	x	x	2011 gewichtet
12,9	x	x	x	0,6	x	x	6,9	x	1,5	x	x	2016 %
x	x	x	x	1,4	x	x	7,3	6,0	1,2	x	x	2011 %
631008 Fliesen												
55 264	x	x	x	3 367	x	x	6 957	x	4 030	x	x	2016 Anzahl
778	x	x	x	47	x	x	98	x	57	x	x	2016 gewichtet
x	x	x	x	5 103	x	x	6 552	3 189	3 363	x	x	2011 Anzahl
x	x	x	x	68	x	x	88	43	45	x	x	2011 gewichtet
18,9	x	x	x	1,2	x	x	2,4	x	1,4	x	x	2016 %
x	x	x	x	1,8	x	x	2,3	1,1	1,2	x	x	2011 %
631009 Fulda, Stadt												
209 328	x	x	x	17 043	x	x	142 072	x	74 866	x	x	2016 Anzahl
2 805	x	x	x	228	x	x	1 904	x	1 003	x	x	2016 gewichtet
x	x	x	x	28 447	x	x	104 607	62 049	42 558	x	x	2011 Anzahl
x	x	x	x	369	x	x	1 357	805	552	x	x	2011 gewichtet
13,2	x	x	x	1,1	x	x	8,9	x	4,7	x	x	2016 %
x	x	x	x	1,9	x	x	7,1	4,2	2,9	x	x	2011 %
631010 Gersfeld (Rhön), Stadt												
32 554	x	x	x	2 428	x	x	8 792	x	5 301	x	x	2016 Anzahl
447	x	x	x	33	x	x	121	x	73	x	x	2016 gewichtet
x	x	x	x	5 127	x	x	7 637	3 250	4 387	x	x	2011 Anzahl
x	x	x	x	67	x	x	99	42	57	x	x	2011 gewichtet
16,8	x	x	x	1,3	x	x	4,5	x	2,7	x	x	2016 %
x	x	x	x	2,9	x	x	4,3	1,8	2,5	x	x	2011 %
631011 Großenlütder												
46 930	x	x	x	2 220	x	x	14 824	x	7 004	x	x	2016 Anzahl
655	x	x	x	31	x	x	207	x	98	x	x	2016 gewichtet
x	x	x	x	4 403	x	x	9 839	5 609	4 230	x	x	2011 Anzahl
x	x	x	x	59	x	x	133	76	57	x	x	2011 gewichtet
17,0	x	x	x	0,8	x	x	5,4	x	2,5	x	x	2016 %
x	x	x	x	1,8	x	x	4,1	2,3	1,7	x	x	2011 %

11. Ergebnisse der Kreiswahlen

Merkmal	Wahlbe- rechtigte	Wählerinnen und Wähler ----- Wahlbe- teiligung	Abgegebene Stimmzettel		Gültige Stimmen					
			ungültig	gültig		CDU	SPD	GRÜNE	DIE LINKE	FDP
631012 Hilders										
2016 Anzahl	3 788	2 386	104	2 282	163 594	80 195	13 119	8 238	x	5 869
2016 gewichtet	—	—	—	—	—	1 119	183	115	x	82
2011 Anzahl	3 760	2 280	133	2 147	156 202	87 011	14 578	17 082	x	4 416
2011 gewichtet	—	—	—	—	—	1 196	200	235	x	61
2016 %	—	63,0	4,4	95,6	—	49,0	8,0	5,0	x	3,6
2011 %	—	60,6	5,8	94,2	—	55,7	9,3	10,9	x	2,8
631013 Hofbieber										
2016 Anzahl	4 762	3 241	109	3 132	226 305	105 813	20 863	14 460	x	13 381
2016 gewichtet	—	—	—	—	—	1 464	289	200	x	185
2011 Anzahl	4 757	3 166	157	3 009	217 892	99 827	25 561	34 101	x	7 049
2011 gewichtet	—	—	—	—	—	1 379	353	471	x	97
2016 %	—	68,1	3,4	96,6	—	46,8	9,2	6,4	x	5,9
2011 %	—	66,6	5,0	95,0	—	45,8	11,7	15,7	x	3,2
631014 Hosenfeld										
2016 Anzahl	3 826	2 436	113	2 323	160 599	80 856	14 946	9 917	x	8 902
2016 gewichtet	—	—	—	—	—	1 170	216	143	x	129
2011 Anzahl	3 802	2 241	195	2 046	149 070	99 615	16 855	18 203	x	4 575
2011 gewichtet	—	—	—	—	—	1 367	231	250	x	63
2016 %	—	63,7	4,6	95,4	—	50,3	9,3	6,2	x	5,5
2011 %	—	58,9	8,7	91,3	—	66,8	11,3	12,2	x	3,1
631015 Hünfeld, Konrad-Zuse-Stadt										
2016 Anzahl	12 764	6 917	303	6 614	487 506	264 484	57 050	29 151	x	26 156
2016 gewichtet	—	—	—	—	—	3 588	774	395	x	355
2011 Anzahl	12 480	6 579	276	6 303	474 752	284 848	62 364	57 258	x	17 586
2011 gewichtet	—	—	—	—	—	3 782	828	760	x	233
2016 %	—	54,2	4,4	95,6	—	54,3	11,7	6,0	x	5,4
2011 %	—	52,7	4,2	95,8	—	60,0	13,1	12,1	x	3,7
631016 Kalbach										
2016 Anzahl	5 104	3 342	105	3 237	229 969	97 205	65 785	11 130	x	8 259
2016 gewichtet	—	—	—	—	—	1 368	926	157	x	116
2011 Anzahl	5 071	3 020	152	2 868	213 251	118 788	60 023	20 541	x	5 261
2011 gewichtet	—	—	—	—	—	1 598	807	276	x	71
2016 %	—	65,5	3,1	96,9	—	42,3	28,6	4,8	x	3,6
2011 %	—	59,6	5,0	95,0	—	55,7	28,1	9,6	x	2,5
631017 Künzell										
2016 Anzahl	13 255	6 685	227	6 458	473 140	211 302	53 560	43 549	x	25 885
2016 gewichtet	—	—	—	—	—	2 884	731	594	x	353
2011 Anzahl	12 963	6 160	255	5 905	446 370	232 005	61 903	68 584	x	14 315
2011 gewichtet	—	—	—	—	—	3 069	819	907	x	189
2016 %	—	50,4	3,4	96,6	—	44,7	11,3	9,2	x	5,5
2011 %	—	47,5	4,1	95,9	—	52,0	13,9	15,4	x	3,2
631018 Neuhof										
2016 Anzahl	8 818	4 961	171	4 790	334 147	148 356	50 838	25 753	x	15 088
2016 gewichtet	—	—	—	—	—	2 127	729	369	x	216
2011 Anzahl	8 712	4 281	206	4 075	301 017	163 090	71 477	42 155	x	8 927
2011 gewichtet	—	—	—	—	—	2 208	968	571	x	121
2016 %	—	56,3	3,4	96,6	—	44,4	15,2	7,7	x	4,5
2011 %	—	49,1	4,8	95,2	—	54,2	23,7	14,0	x	3,0

2016 und 2011 nach Gemeinden

Von den gültigen Stimmen entfielen auf												Merkmal
AfD	PIRA-TEN	FREIE WÄHLER	NPD	REP	ALFA	EINHEIT	Wählergruppen (Seite 363)	darunter		Tier-schutz-partei	APPD	
								FREIE WÄHLER	DIE LINKE			
631012 Hilders												
18 192	x	x	x	1 464	x	x	36 517	x	2 058	x	x	2016 Anzahl
254	x	x	x	20	x	x	509	x	29	x	x	2016 gewichtet
x	x	x	x	2 004	x	x	31 111	28 070	3 041	x	x	2011 Anzahl
x	x	x	x	28	x	x	428	386	42	x	x	2011 gewichtet
11,1	x	x	x	0,9	x	x	22,3	x	1,3	x	x	2016 %
x	x	x	x	1,3	x	x	19,9	18,0	1,9	x	x	2011 %
631013 Hofbieber												
30 087	x	x	x	1 704	x	x	39 997	x	4 578	x	x	2016 Anzahl
416	x	x	x	24	x	x	554	x	63	x	x	2016 gewichtet
x	x	x	x	2 608	x	x	48 746	46 519	2 227	x	x	2011 Anzahl
x	x	x	x	36	x	x	673	642	31	x	x	2011 gewichtet
13,3	x	x	x	0,8	x	x	17,7	x	2,0	x	x	2016 %
x	x	x	x	1,2	x	x	22,4	21,3	1,0	x	x	2011 %
631014 Hosenfeld												
36 668	x	x	x	1 251	x	x	8 059	x	3 087	x	x	2016 Anzahl
530	x	x	x	18	x	x	117	x	45	x	x	2016 gewichtet
x	x	x	x	3 070	x	x	6 752	4 610	2 142	x	x	2011 Anzahl
x	x	x	x	42	x	x	92	63	29	x	x	2011 gewichtet
22,8	x	x	x	0,8	x	x	5,0	x	1,9	x	x	2016 %
x	x	x	x	2,1	x	x	4,5	3,1	1,4	x	x	2011 %
631015 Hünfeld, Konrad-Zuse-Stadt												
55 744	x	x	x	4 082	x	x	50 839	x	10 410	x	x	2016 Anzahl
756	x	x	x	55	x	x	690	x	141	x	x	2016 gewichtet
x	x	x	x	6 465	x	x	46 231	41 631	4 600	x	x	2011 Anzahl
x	x	x	x	86	x	x	614	553	61	x	x	2011 gewichtet
11,4	x	x	x	0,8	x	x	10,4	x	2,1	x	x	2016 %
x	x	x	x	1,4	x	x	9,7	8,8	1,0	x	x	2011 %
631016 Kalbach												
38 986	x	x	x	1 785	x	x	6 819	x	3 646	x	x	2016 Anzahl
549	x	x	x	25	x	x	96	x	51	x	x	2016 gewichtet
x	x	x	x	2 504	x	x	6 134	2 253	3 881	x	x	2011 Anzahl
x	x	x	x	34	x	x	82	30	52	x	x	2011 gewichtet
17,0	x	x	x	0,8	x	x	3,0	x	1,6	x	x	2016 %
x	x	x	x	1,2	x	x	2,9	1,1	1,8	x	x	2011 %
631017 Künzell												
57 094	x	x	x	3 946	x	x	77 804	x	11 746	x	x	2016 Anzahl
779	x	x	x	54	x	x	1 062	x	160	x	x	2016 gewichtet
x	x	x	x	4 934	x	x	64 629	57 397	7 232	x	x	2011 Anzahl
x	x	x	x	65	x	x	855	759	96	x	x	2011 gewichtet
12,1	x	x	x	0,8	x	x	16,4	x	2,5	x	x	2016 %
x	x	x	x	1,1	x	x	14,5	12,9	1,6	x	x	2011 %
631018 Neuhof												
77 316	x	x	x	2 603	x	x	14 193	x	6 337	x	x	2016 Anzahl
1 108	x	x	x	37	x	x	203	x	91	x	x	2016 gewichtet
x	x	x	x	4 873	x	x	10 495	4 914	5 581	x	x	2011 Anzahl
x	x	x	x	66	x	x	143	67	76	x	x	2011 gewichtet
23,1	x	x	x	0,8	x	x	4,2	x	1,9	x	x	2016 %
x	x	x	x	1,6	x	x	3,5	1,6	1,9	x	x	2011 %

11. Ergebnisse der Kreiswahlen

Merkmal	Wahlbe- rechtigte	Wählerinnen und Wähler ----- Wahlbe- teiligung	Abgegebene Stimmzettel		Gültige Stimmen					
			ungültig	gültig		CDU	SPD	GRÜNE	DIE LINKE	FDP
631019 Nüsttal										
2016 Anzahl	2 262	1 472	56	1 416	99 760	51 064	7 755	4 999	x	3 041
2016 gewichtet	—	—	—	—	—	725	110	71	x	43
2011 Anzahl	2 272	1 420	86	1 334	93 716	55 800	9 989	9 925	x	2 558
2011 gewichtet	—	—	—	—	—	794	142	141	x	36
2016 %	—	65,1	3,8	96,2	—	51,2	7,8	5,0	x	3,0
2011 %	—	62,5	6,1	93,9	—	59,5	10,7	10,6	x	2,7
631020 Petersberg										
2016 Anzahl	12 300	6 738	213	6 525	475 362	221 452	65 508	38 503	x	29 533
2016 gewichtet	—	—	—	—	—	3 040	899	529	x	405
2011 Anzahl	11 842	6 177	212	5 965	451 536	245 353	76 238	64 874	x	11 995
2011 gewichtet	—	—	—	—	—	3 241	1 007	857	x	158
2016 %	—	54,8	3,2	96,8	—	46,6	13,8	8,1	x	6,2
2011 %	—	52,2	3,4	96,6	—	54,3	16,9	14,4	x	2,7
631021 Poppenhausen (Wasserkuppe)										
2016 Anzahl	2 074	1 401	46	1 355	99 298	52 031	5 864	8 751	x	3 748
2016 gewichtet	—	—	—	—	—	710	80	119	x	51
2011 Anzahl	2 044	1 324	71	1 253	92 934	56 080	7 719	11 699	x	1 509
2011 gewichtet	—	—	—	—	—	756	104	158	x	20
2016 %	—	67,6	3,3	96,7	—	52,4	5,9	8,8	x	3,8
2011 %	—	64,8	5,4	94,6	—	60,3	8,3	12,6	x	1,6
631022 Rasdorf										
2016 Anzahl	1 291	786	40	746	51 055	30 817	4 472	2 415	x	2 239
2016 gewichtet	—	—	—	—	—	450	65	35	x	33
2011 Anzahl	1 321	865	51	814	67 263	41 506	10 299	5 740	x	2 123
2011 gewichtet	—	—	—	—	—	502	125	69	x	26
2016 %	—	60,9	5,1	94,9	—	60,4	8,8	4,7	x	4,4
2011 %	—	65,5	5,9	94,1	—	61,7	15,3	8,5	x	3,2
631023 Tann (Rhön), Stadt										
2016 Anzahl	3 562	2 210	96	2 114	149 822	50 583	37 836	8 504	x	13 853
2016 gewichtet	—	—	—	—	—	714	534	120	x	195
2011 Anzahl	3 717	2 272	137	2 135	158 806	70 328	46 845	19 558	x	10 307
2011 gewichtet	—	—	—	—	—	945	630	263	x	139
2016 %	—	62,0	4,3	95,7	—	33,8	25,3	5,7	x	9,2
2011 %	—	61,1	6,0	94,0	—	44,3	29,5	12,3	x	6,5
632 Landkreis Hersfeld-Rotenburg										
2016 Anzahl	97 416	52 496	2 507	49 989	2 803 700	840 508	1 033 376	166 497	77 617	144 005
2016 gewichtet	—	—	—	—	—	14 986	18 425	2 969	1 384	2 568
2011 Anzahl	98 879	51 399	3 017	48 382	2 743 234	936 624	1 177 128	279 786	68 831	97 864
2011 gewichtet	—	—	—	—	—	16 519	20 761	4 935	1 214	1 726
2016 %	—	53,9	4,8	95,2	—	30,0	36,9	5,9	2,8	5,1
2011 %	—	52,0	5,9	94,1	—	34,1	42,9	10,2	2,5	3,6
632001 Alheim										
2016 Anzahl	4 011	2 393	116	2 277	128 195	44 591	48 235	7 440	3 031	9 258
2016 gewichtet	—	—	—	—	—	792	857	132	54	164
2011 Anzahl	4 074	2 352	125	2 227	127 675	50 950	56 203	11 814	2 335	3 527
2011 gewichtet	—	—	—	—	—	889	980	206	41	62
2016 %	—	59,7	4,8	95,2	—	34,8	37,6	5,8	2,4	7,2
2011 %	—	57,7	5,3	94,7	—	39,9	44,0	9,3	1,8	2,8

2016 und 2011 nach Gemeinden

Von den gültigen Stimmen entfielen auf												Merkmal
AfD	PIRA-TEN	FREIE WÄHLER	NPD	REP	ALFA	EINHEIT	Wähler-gruppen (Seite 363)	darunter		Tier-schutz-partei	APPD	
								FREIE WÄHLER	DIE LINKE			
631019 Nüsttal												
16 764	x	x	x	659	x	x	15 478	x	1 073	x	x	2016 Anzahl
238	x	x	x	9	x	x	220	x	15	x	x	2016 gewichtet
x	x	x	x	2 238	x	x	13 206	12 036	1 170	x	x	2011 Anzahl
x	x	x	x	32	x	x	188	171	17	x	x	2011 gewichtet
16,8	x	x	x	0,7	x	x	15,5	x	1,1	x	x	2016 %
x	x	x	x	2,4	x	x	14,1	12,8	1,2	x	x	2011 %
631020 Petersberg												
54 666	x	x	x	4 377	x	x	61 323	x	18 771	x	x	2016 Anzahl
750	x	x	x	60	x	x	842	x	258	x	x	2016 gewichtet
x	x	x	x	5 545	x	x	47 531	35 273	12 258	x	x	2011 Anzahl
x	x	x	x	73	x	x	628	466	162	x	x	2011 gewichtet
11,5	x	x	x	0,9	x	x	12,9	x	3,9	x	x	2016 %
x	x	x	x	1,2	x	x	10,5	7,8	2,7	x	x	2011 %
631021 Poppenhausen (Wasserkuppe)												
10 926	x	x	x	815	x	x	17 163	x	1 209	x	x	2016 Anzahl
149	x	x	x	11	x	x	234	x	16	x	x	2016 gewichtet
x	x	x	x	1 050	x	x	14 877	14 129	748	x	x	2011 Anzahl
x	x	x	x	14	x	x	200	190	10	x	x	2011 gewichtet
11,0	x	x	x	0,8	x	x	17,3	x	1,2	x	x	2016 %
x	x	x	x	1,1	x	x	16,0	15,2	0,8	x	x	2011 %
631022 Rasdorf												
6 460	x	x	x	174	x	x	4 478	x	585	x	x	2016 Anzahl
94	x	x	x	3	x	x	65	x	9	x	x	2016 gewichtet
x	x	x	x	902	x	x	6 693	6 288	405	x	x	2011 Anzahl
x	x	x	x	11	x	x	81	76	5	x	x	2011 gewichtet
12,7	x	x	x	0,3	x	x	8,8	x	1,1	x	x	2016 %
x	x	x	x	1,4	x	x	10,0	9,3	0,6	x	x	2011 %
631023 Tann (Rhön), Stadt												
27 345	x	x	x	2 082	x	x	9 619	x	3 765	x	x	2016 Anzahl
386	x	x	x	29	x	x	136	x	53	x	x	2016 gewichtet
x	x	x	x	3 758	x	x	8 010	4 468	3 542	x	x	2011 Anzahl
x	x	x	x	51	x	x	108	60	48	x	x	2011 gewichtet
18,3	x	x	x	1,4	x	x	6,4	x	2,5	x	x	2016 %
x	x	x	x	2,4	x	x	5,0	2,8	2,2	x	x	2011 %
632 Landkreis Hersfeld-Rotenburg												
348 310	x	x	x	x	x	x	193 387	193 387	x	x	x	2016 Anzahl
6 210	x	x	x	x	x	x	3 448	3 448	x	x	x	2016 gewichtet
x	x	x	x	x	x	x	183 001	158 848	x	x	x	2011 Anzahl
x	x	x	x	x	x	x	3 228	2 802	x	x	x	2011 gewichtet
12,4	x	x	x	x	x	x	6,9	6,9	x	x	x	2016 %
x	x	x	x	x	x	x	6,7	5,8	x	x	x	2011 %
632001 Alheim												
12 960	x	x	x	x	x	x	2 680	2 680	x	x	x	2016 Anzahl
230	x	x	x	x	x	x	48	48	x	x	x	2016 gewichtet
x	x	x	x	x	x	x	2 846	2 347	x	x	x	2011 Anzahl
x	x	x	x	x	x	x	50	41	x	x	x	2011 gewichtet
10,1	x	x	x	x	x	x	2,1	2,1	x	x	x	2016 %
x	x	x	x	x	x	x	2,2	1,8	x	x	x	2011 %

11. Ergebnisse der Kreiswahlen

Merkmal	Wahlbe- rechtigte	Wählerinnen und Wähler ----- Wahlbe- teiligung	Abgegebene Stimmzettel		Gültige Stimmen					
			ungültig	gültig		CDU	SPD	GRÜNE	DIE LINKE	FDP
632002 Bad Hersfeld, Kreisstadt										
2016 Anzahl	23 029	10 110	401	9 709	549 186	140 901	179 437	44 484	17 924	54 580
2016 gewichtet	—	—	—	—	—	2 491	3 172	786	317	965
2011 Anzahl	22 936	9 522	497	9 025	520 316	158 676	209 721	66 288	14 474	40 046
2011 gewichtet	—	—	—	—	—	2 752	3 638	1 150	251	695
2016 %	—	43,9	4,0	96,0	—	25,7	32,7	8,1	3,3	9,9
2011 %	—	41,5	5,2	94,8	—	30,5	40,3	12,7	2,8	7,7
632003 Bebra, Stadt										
2016 Anzahl	10 890	5 459	265	5 194	292 707	121 658	90 055	18 166	8 526	7 689
2016 gewichtet	—	—	—	—	—	2 159	1 598	322	151	136
2011 Anzahl	11 001	5 621	277	5 344	305 423	139 586	109 384	28 203	8 157	6 268
2011 gewichtet	—	—	—	—	—	2 442	1 914	493	143	110
2016 %	—	50,1	4,9	95,1	—	41,6	30,8	6,2	2,9	2,6
2011 %	—	51,1	4,9	95,1	—	45,7	35,8	9,2	2,7	2,1
632004 Breitenbach a. Herzberg										
2016 Anzahl	1 494	801	52	749	41 863	10 858	17 916	1 644	1 294	2 350
2016 gewichtet	—	—	—	—	—	194	321	29	23	42
2011 Anzahl	1 522	798	87	711	40 729	12 624	18 574	4 847	1 226	1 673
2011 gewichtet	—	—	—	—	—	220	324	85	21	29
2016 %	—	53,6	6,5	93,5	—	25,9	42,8	3,9	3,1	5,6
2011 %	—	52,4	10,9	89,1	—	31,0	45,6	11,9	3,0	4,1
632005 Cornberg										
2016 Anzahl	1 176	595	34	561	30 717	7 173	13 440	1 126	1 582	567
2016 gewichtet	—	—	—	—	—	131	245	21	29	10
2011 Anzahl	1 221	636	31	605	34 557	9 595	18 100	3 443	1 996	519
2011 gewichtet	—	—	—	—	—	168	317	60	35	9
2016 %	—	50,6	5,7	94,3	—	23,4	43,8	3,7	5,2	1,8
2011 %	—	52,1	4,9	95,1	—	27,8	52,4	10,0	5,8	1,5
632006 Friedewald										
2016 Anzahl	2 033	1 120	54	1 066	57 419	13 098	25 367	2 271	1 648	3 206
2016 gewichtet	—	—	—	—	—	243	471	42	31	60
2011 Anzahl	2 044	1 122	84	1 038	57 549	18 497	24 638	5 696	2 025	2 103
2011 gewichtet	—	—	—	—	—	334	444	103	37	38
2016 %	—	55,1	4,8	95,2	—	22,8	44,2	4,0	2,9	5,6
2011 %	—	54,9	7,5	92,5	—	32,1	42,8	9,9	3,5	3,7
632007 Hauneck										
2016 Anzahl	2 628	1 445	84	1 361	74 732	17 260	28 947	3 964	1 708	2 321
2016 gewichtet	—	—	—	—	—	314	527	72	31	42
2011 Anzahl	2 657	1 489	98	1 391	76 029	19 245	33 929	8 372	1 570	1 850
2011 gewichtet	—	—	—	—	—	352	621	153	29	34
2016 %	—	55,0	5,8	94,2	—	23,1	38,7	5,3	2,3	3,1
2011 %	—	56,0	6,6	93,4	—	25,3	44,6	11,0	2,1	2,4
632008 Haunetal										
2016 Anzahl	2 377	1 526	92	1 434	78 924	31 664	24 353	6 151	2 144	2 322
2016 gewichtet	—	—	—	—	—	575	442	112	39	42
2011 Anzahl	2 434	1 615	112	1 503	83 887	32 647	32 138	9 981	2 081	1 859
2011 gewichtet	—	—	—	—	—	585	576	179	37	33
2016 %	—	64,2	6,0	94,0	—	40,1	30,9	7,8	2,7	2,9
2011 %	—	66,4	6,9	93,1	—	38,9	38,3	11,9	2,5	2,2

2016 und 2011 nach Gemeinden

Von den gültigen Stimmen entfielen auf												Merkmal
AfD	PIRA-TEN	FREIE WÄHLER	NPD	REP	ALFA	EINHEIT	Wähler-gruppen (Seite 363)	darunter		Tier-schutz-partei	APPD	
								FREIE WÄHLER	DIE LINKE			
632002 Bad Hersfeld, Kreisstadt												
75 969	x	x	x	x	x	x	35 891	35 891	x	x	x	2016 Anzahl
1 343	x	x	x	x	x	x	635	635	x	x	x	2016 gewichtet
x	x	x	x	x	x	x	31 111	25 430	x	x	x	2011 Anzahl
x	x	x	x	x	x	x	540	441	x	x	x	2011 gewichtet
13,8	x	x	x	x	x	x	6,5	6,5	x	x	x	2016 %
x	x	x	x	x	x	x	6,0	4,9	x	x	x	2011 %
632003 Bebra, Stadt												
31 667	x	x	x	x	x	x	14 946	14 946	x	x	x	2016 Anzahl
562	x	x	x	x	x	x	265	265	x	x	x	2016 gewichtet
x	x	x	x	x	x	x	13 825	11 832	x	x	x	2011 Anzahl
x	x	x	x	x	x	x	242	207	x	x	x	2011 gewichtet
10,8	x	x	x	x	x	x	5,1	5,1	x	x	x	2016 %
x	x	x	x	x	x	x	4,5	3,9	x	x	x	2011 %
632004 Breitenbach a. Herzberg												
5 455	x	x	x	x	x	x	2 346	2 346	x	x	x	2016 Anzahl
98	x	x	x	x	x	x	42	42	x	x	x	2016 gewichtet
x	x	x	x	x	x	x	1 785	1 743	x	x	x	2011 Anzahl
x	x	x	x	x	x	x	31	30	x	x	x	2011 gewichtet
13,0	x	x	x	x	x	x	5,6	5,6	x	x	x	2016 %
x	x	x	x	x	x	x	4,4	4,3	x	x	x	2011 %
632005 Cornberg												
6 053	x	x	x	x	x	x	776	776	x	x	x	2016 Anzahl
111	x	x	x	x	x	x	14	14	x	x	x	2016 gewichtet
x	x	x	x	x	x	x	904	826	x	x	x	2011 Anzahl
x	x	x	x	x	x	x	16	14	x	x	x	2011 gewichtet
19,7	x	x	x	x	x	x	2,5	2,5	x	x	x	2016 %
x	x	x	x	x	x	x	2,6	2,4	x	x	x	2011 %
632006 Friedewald												
9 554	x	x	x	x	x	x	2 275	2 275	x	x	x	2016 Anzahl
177	x	x	x	x	x	x	42	42	x	x	x	2016 gewichtet
x	x	x	x	x	x	x	4 590	3 254	x	x	x	2011 Anzahl
x	x	x	x	x	x	x	83	59	x	x	x	2011 gewichtet
16,6	x	x	x	x	x	x	4,0	4,0	x	x	x	2016 %
x	x	x	x	x	x	x	8,0	5,7	x	x	x	2011 %
632007 Haunack												
11 552	x	x	x	x	x	x	8 980	8 980	x	x	x	2016 Anzahl
210	x	x	x	x	x	x	164	164	x	x	x	2016 gewichtet
x	x	x	x	x	x	x	11 063	10 329	x	x	x	2011 Anzahl
x	x	x	x	x	x	x	202	189	x	x	x	2011 gewichtet
15,5	x	x	x	x	x	x	12,0	12,0	x	x	x	2016 %
x	x	x	x	x	x	x	14,6	13,6	x	x	x	2011 %
632008 Haunetal												
8 114	x	x	x	x	x	x	4 176	4 176	x	x	x	2016 Anzahl
147	x	x	x	x	x	x	76	76	x	x	x	2016 gewichtet
x	x	x	x	x	x	x	5 181	4 782	x	x	x	2011 Anzahl
x	x	x	x	x	x	x	93	86	x	x	x	2011 gewichtet
10,3	x	x	x	x	x	x	5,3	5,3	x	x	x	2016 %
x	x	x	x	x	x	x	6,2	5,7	x	x	x	2011 %

11. Ergebnisse der Kreiswahlen

Merkmal	Wahlbe- rechtigte	Wählerinnen und Wähler ----- Wahlbe- teiligung	Abgegebene Stimmzettel		Gültige Stimmen					
			ungültig	gültig		CDU	SPD	GRÜNE	DIE LINKE	FDP
632009 Heringen (Werra), Stadt										
2016 Anzahl	6 107	4 135	264	3 871	214 874	42 527	88 469	10 121	6 751	10 711
2016 gewichtet	—	—	—	—	—	766	1 594	182	122	193
2011 Anzahl	6 431	3 293	258	3 035	168 934	42 144	69 833	16 433	4 283	5 122
2011 gewichtet	—	—	—	—	—	757	1 255	295	77	92
2016 %	—	67,7	6,4	93,6	—	19,8	41,2	4,7	3,1	5,0
2011 %	—	51,2	7,8	92,2	—	24,9	41,3	9,7	2,5	3,0
632010 Hohenroda										
2016 Anzahl	2 554	1 496	69	1 427	77 186	13 299	29 981	2 370	1 277	6 186
2016 gewichtet	—	—	—	—	—	246	554	44	24	114
2011 Anzahl	2 699	1 565	99	1 466	81 782	17 916	39 141	5 330	984	7 453
2011 gewichtet	—	—	—	—	—	321	702	96	18	134
2016 %	—	58,6	4,6	95,4	—	17,2	38,8	3,1	1,7	8,0
2011 %	—	58,0	6,3	93,7	—	21,9	47,9	6,5	1,2	9,1
632011 Kirchheim										
2016 Anzahl	3 077	1 794	88	1 706	96 045	27 490	40 557	4 215	1 658	3 493
2016 gewichtet	—	—	—	—	—	488	720	75	29	62
2011 Anzahl	3 011	1 664	109	1 555	89 576	30 789	45 174	7 144	1 838	2 147
2011 gewichtet	—	—	—	—	—	534	784	124	32	37
2016 %	—	58,3	4,9	95,1	—	28,6	42,2	4,4	1,7	3,6
2011 %	—	55,3	6,6	93,4	—	34,4	50,4	8,0	2,1	2,4
632012 Ludwigsau										
2016 Anzahl	4 570	2 770	175	2 595	144 729	41 764	60 090	6 965	2 470	6 663
2016 gewichtet	—	—	—	—	—	749	1 077	125	44	119
2011 Anzahl	4 735	2 803	192	2 611	146 631	49 929	70 923	14 588	2 897	4 171
2011 gewichtet	—	—	—	—	—	889	1 263	260	52	74
2016 %	—	60,6	6,3	93,7	—	28,9	41,5	4,8	1,7	4,6
2011 %	—	59,2	6,8	93,2	—	34,1	48,4	9,9	2,0	2,8
632013 Nentershausen										
2016 Anzahl	2 298	1 455	64	1 391	79 323	21 795	40 016	5 054	2 273	1 619
2016 gewichtet	—	—	—	—	—	382	702	89	40	28
2011 Anzahl	2 398	1 521	61	1 460	82 404	27 087	42 129	7 386	3 209	1 276
2011 gewichtet	—	—	—	—	—	480	746	131	57	23
2016 %	—	63,3	4,4	95,6	—	27,5	50,4	6,4	2,9	2,0
2011 %	—	63,4	4,0	96,0	—	32,9	51,1	9,0	3,9	1,5
632014 Neuenstein										
2016 Anzahl	2 508	1 439	65	1 374	76 667	39 632	21 019	2 396	1 687	2 474
2016 gewichtet	—	—	—	—	—	710	377	43	30	44
2011 Anzahl	2 515	1 502	84	1 418	77 840	41 564	25 699	5 735	1 810	1 309
2011 gewichtet	—	—	—	—	—	757	468	104	33	24
2016 %	—	57,4	4,5	95,5	—	51,7	27,4	3,1	2,2	3,2
2011 %	—	59,7	5,6	94,4	—	53,4	33,0	7,4	2,3	1,7
632015 Niederaula, Marktgemeinde										
2016 Anzahl	4 376	2 557	115	2 442	139 187	36 031	56 011	9 232	3 376	4 621
2016 gewichtet	—	—	—	—	—	632	983	162	59	81
2011 Anzahl	4 442	2 313	124	2 189	124 761	42 268	60 559	12 057	3 071	2 530
2011 gewichtet	—	—	—	—	—	742	1 063	212	54	44
2016 %	—	58,4	4,5	95,5	—	25,9	40,2	6,6	2,4	3,3
2011 %	—	52,1	5,4	94,6	—	33,9	48,5	9,7	2,5	2,0

2016 und 2011 nach Gemeinden

Von den gültigen Stimmen entfielen auf												Merkmal
AfD	PIRA-TEN	FREIE WÄHLER	NPD	REP	ALFA	EINHEIT	Wählergruppen (Seite 363)	darunter		Tier-schutz-partei	APPD	
								FREIE WÄHLER	DIE LINKE			
632009 Heringen (Werra), Stadt												
28 776	x	x	x	x	x	x	27 519	27 519	x	x	x	2016 Anzahl
518	x	x	x	x	x	x	496	496	x	x	x	2016 gewichtet
x	x	x	x	x	x	x	31 119	29 733	x	x	x	2011 Anzahl
x	x	x	x	x	x	x	559	534	x	x	x	2011 gewichtet
13,4	x	x	x	x	x	x	12,8	12,8	x	x	x	2016 %
x	x	x	x	x	x	x	18,4	17,6	x	x	x	2011 %
632010 Hohenroda												
9 623	x	x	x	x	x	x	14 450	14 450	x	x	x	2016 Anzahl
178	x	x	x	x	x	x	267	267	x	x	x	2016 gewichtet
x	x	x	x	x	x	x	10 958	9 763	x	x	x	2011 Anzahl
x	x	x	x	x	x	x	196	175	x	x	x	2011 gewichtet
12,5	x	x	x	x	x	x	18,7	18,7	x	x	x	2016 %
x	x	x	x	x	x	x	13,4	11,9	x	x	x	2011 %
632011 Kirchheim												
15 676	x	x	x	x	x	x	2 956	2 956	x	x	x	2016 Anzahl
278	x	x	x	x	x	x	53	53	x	x	x	2016 gewichtet
x	x	x	x	x	x	x	2 484	1 990	x	x	x	2011 Anzahl
x	x	x	x	x	x	x	43	35	x	x	x	2011 gewichtet
16,3	x	x	x	x	x	x	3,1	3,1	x	x	x	2016 %
x	x	x	x	x	x	x	2,8	2,2	x	x	x	2011 %
632012 Ludwigsau												
20 267	x	x	x	x	x	x	6 510	6 510	x	x	x	2016 Anzahl
363	x	x	x	x	x	x	117	117	x	x	x	2016 gewichtet
x	x	x	x	x	x	x	4 123	3 104	x	x	x	2011 Anzahl
x	x	x	x	x	x	x	73	55	x	x	x	2011 gewichtet
14,0	x	x	x	x	x	x	4,5	4,5	x	x	x	2016 %
x	x	x	x	x	x	x	2,8	2,1	x	x	x	2011 %
632013 Nentershausen												
6 829	x	x	x	x	x	x	1 737	1 737	x	x	x	2016 Anzahl
120	x	x	x	x	x	x	30	30	x	x	x	2016 gewichtet
x	x	x	x	x	x	x	1 317	980	x	x	x	2011 Anzahl
x	x	x	x	x	x	x	23	17	x	x	x	2011 gewichtet
8,6	x	x	x	x	x	x	2,2	2,2	x	x	x	2016 %
x	x	x	x	x	x	x	1,6	1,2	x	x	x	2011 %
632014 Neuenstein												
7 521	x	x	x	x	x	x	1 938	1 938	x	x	x	2016 Anzahl
135	x	x	x	x	x	x	35	35	x	x	x	2016 gewichtet
x	x	x	x	x	x	x	1 723	1 434	x	x	x	2011 Anzahl
x	x	x	x	x	x	x	31	26	x	x	x	2011 gewichtet
9,8	x	x	x	x	x	x	2,5	2,5	x	x	x	2016 %
x	x	x	x	x	x	x	2,2	1,8	x	x	x	2011 %
632015 Niederaula, Marktgemeinde												
19 993	x	x	x	x	x	x	9 923	9 923	x	x	x	2016 Anzahl
351	x	x	x	x	x	x	174	174	x	x	x	2016 gewichtet
x	x	x	x	x	x	x	4 276	2 746	x	x	x	2011 Anzahl
x	x	x	x	x	x	x	75	48	x	x	x	2011 gewichtet
14,4	x	x	x	x	x	x	7,1	7,1	x	x	x	2016 %
x	x	x	x	x	x	x	3,4	2,2	x	x	x	2011 %

11. Ergebnisse der Kreiswahlen

Merkmal	Wahlbe- rechtigte	Wählerinnen und Wähler ----- Wahlbe- teiligung	Abgegebene Stimmzettel		Gültige Stimmen					
			ungültig	gültig		CDU	SPD	GRÜNE	DIE LINKE	FDP
632016 Philippsthal (Werra), Marktgemeinde										
2016 Anzahl	3 510	1 912	55	1 857	101 769	18 104	48 712	2 324	1 742	2 201
2016 gewichtet	—	—	—	—	—	330	889	42	32	40
2011 Anzahl	3 584	1 883	100	1 783	96 633	22 424	47 392	4 975	2 549	1 928
2011 gewichtet	—	—	—	—	—	414	874	92	47	36
2016 %	—	54,5	2,9	97,1	—	17,8	47,9	2,3	1,7	2,2
2011 %	—	52,5	5,3	94,7	—	23,2	49,0	5,1	2,6	2,0
632017 Ronshausen										
2016 Anzahl	1 946	1 290	47	1 243	69 839	27 863	25 705	3 972	1 722	2 453
2016 gewichtet	—	—	—	—	—	496	457	71	31	44
2011 Anzahl	2 060	1 285	72	1 213	68 344	22 669	32 712	6 022	1 571	1 765
2011 gewichtet	—	—	—	—	—	402	581	107	28	31
2016 %	—	66,3	3,6	96,4	—	39,9	36,8	5,7	2,5	3,5
2011 %	—	62,4	5,6	94,4	—	33,2	47,9	8,8	2,3	2,6
632018 Rotenburg a. d. Fulda, Stadt										
2016 Anzahl	10 960	5 441	248	5 193	295 641	121 388	87 833	20 877	11 239	9 195
2016 gewichtet	—	—	—	—	—	2 132	1 543	367	197	162
2011 Anzahl	11 027	5 438	291	5 147	297 090	115 681	119 746	35 730	7 375	6 016
2011 gewichtet	—	—	—	—	—	2 004	2 075	619	128	104
2016 %	—	49,6	4,6	95,4	—	41,1	29,7	7,1	3,8	3,1
2011 %	—	49,3	5,4	94,6	—	38,9	40,3	12,0	2,5	2,0
632019 Schenkklengsfeld										
2016 Anzahl	3 710	2 345	113	2 232	123 557	30 920	51 933	7 093	2 500	5 451
2016 gewichtet	—	—	—	—	—	559	938	128	45	98
2011 Anzahl	3 855	2 426	185	2 241	125 113	37 698	60 469	14 549	3 045	2 224
2011 gewichtet	—	—	—	—	—	675	1 083	261	55	40
2016 %	—	63,2	4,8	95,2	—	25,0	42,0	5,7	2,0	4,4
2011 %	—	62,9	7,6	92,4	—	30,1	48,3	11,6	2,4	1,8
632020 Wildeck										
2016 Anzahl	4 162	2 413	106	2 307	131 140	32 492	55 300	6 632	3 065	6 645
2016 gewichtet	—	—	—	—	—	572	973	117	54	117
2011 Anzahl	4 233	2 551	131	2 420	137 961	44 635	60 664	11 193	2 335	4 078
2011 gewichtet	—	—	—	—	—	783	1 064	196	41	72
2016 %	—	58,0	4,4	95,6	—	24,8	42,2	5,1	2,3	5,1
2011 %	—	60,3	5,1	94,9	—	32,4	44,0	8,1	1,7	3,0
633 Landkreis Kassel										
2016 Anzahl	192 647	100 032	5 212	94 820	7 151 760	1 628 627	3 171 087	618 357	278 122	291 616
2016 gewichtet	—	—	—	—	—	21 593	42 043	8 198	3 687	3 866
2011 Anzahl	193 043	101 309	6 596	94 713	7 335 798	1 922 504	3 519 800	1 065 083	216 420	172 242
2011 gewichtet	—	—	—	—	—	24 822	45 444	13 751	2 794	2 224
2016 %	—	51,9	5,2	94,8	—	22,8	44,3	8,6	3,9	4,1
2011 %	—	52,5	6,5	93,5	—	26,2	48,0	14,5	3,0	2,3
633001 Ahnatal										
2016 Anzahl	6 667	3 774	221	3 553	270 508	76 086	102 849	38 206	10 572	11 799
2016 gewichtet	—	—	—	—	—	999	1 351	502	139	155
2011 Anzahl	6 698	3 960	275	3 685	289 670	83 491	117 208	61 641	8 956	6 645
2011 gewichtet	—	—	—	—	—	1 062	1 491	784	114	85
2016 %	—	56,6	5,9	94,1	—	28,1	38,0	14,1	3,9	4,4
2011 %	—	59,1	6,9	93,1	—	28,8	40,5	21,3	3,1	2,3

2016 und 2011 nach Gemeinden

Von den gültigen Stimmen entfielen auf												Merkmal
AfD	PIRA-TEN	FREIE WÄHLER	NPD	REP	ALFA	EINHEIT	Wähler-gruppen (Seite 363)	darunter		Tier-schutz-partei	APPD	
								FREIE WÄHLER	DIE LINKE			
632016 Philippsthal (Werra), Marktgemeinde												
10 165	x	x	x	x	x	x	x	18 521	18 521	x	x	x 2016 Anzahl
185	x	x	x	x	x	x	x	338	338	x	x	x 2016 gewichtet
x	x	x	x	x	x	x	x	17 365	15 744	x	x	x 2011 Anzahl
x	x	x	x	x	x	x	x	320	290	x	x	x 2011 gewichtet
10,0	x	x	x	x	x	x	x	18,2	18,2	x	x	x 2016 %
x	x	x	x	x	x	x	x	18,0	16,3	x	x	x 2011 %
632017 Ronshausen												
5 530	x	x	x	x	x	x	x	2 594	2 594	x	x	x 2016 Anzahl
98	x	x	x	x	x	x	x	46	46	x	x	x 2016 gewichtet
x	x	x	x	x	x	x	x	3 605	2 813	x	x	x 2011 Anzahl
x	x	x	x	x	x	x	x	64	50	x	x	x 2011 gewichtet
7,9	x	x	x	x	x	x	x	3,7	3,7	x	x	x 2016 %
x	x	x	x	x	x	x	x	5,3	4,1	x	x	x 2011 %
632018 Rotenburg a. d. Fulda, Stadt												
32 474	x	x	x	x	x	x	x	12 635	12 635	x	x	x 2016 Anzahl
570	x	x	x	x	x	x	x	222	222	x	x	x 2016 gewichtet
x	x	x	x	x	x	x	x	12 542	9 431	x	x	x 2011 Anzahl
x	x	x	x	x	x	x	x	217	163	x	x	x 2011 gewichtet
11,0	x	x	x	x	x	x	x	4,3	4,3	x	x	x 2016 %
x	x	x	x	x	x	x	x	4,2	3,2	x	x	x 2011 %
632019 Schenklengsfeld												
17 879	x	x	x	x	x	x	x	7 781	7 781	x	x	x 2016 Anzahl
323	x	x	x	x	x	x	x	141	141	x	x	x 2016 gewichtet
x	x	x	x	x	x	x	x	7 128	5 932	x	x	x 2011 Anzahl
x	x	x	x	x	x	x	x	128	106	x	x	x 2011 gewichtet
14,5	x	x	x	x	x	x	x	6,3	6,3	x	x	x 2016 %
x	x	x	x	x	x	x	x	5,7	4,7	x	x	x 2011 %
632020 Wildeck												
12 253	x	x	x	x	x	x	x	14 753	14 753	x	x	x 2016 Anzahl
216	x	x	x	x	x	x	x	260	260	x	x	x 2016 gewichtet
x	x	x	x	x	x	x	x	15 056	14 635	x	x	x 2011 Anzahl
x	x	x	x	x	x	x	x	264	257	x	x	x 2011 gewichtet
9,3	x	x	x	x	x	x	x	11,2	11,2	x	x	x 2016 %
x	x	x	x	x	x	x	x	10,9	10,6	x	x	x 2011 %
633 Landkreis Kassel												
788 439	x	x	x	x	x	x	x	375 512	375 512	x	x	x 2016 Anzahl
10 453	x	x	x	x	x	x	x	4 979	4 979	x	x	x 2016 gewichtet
x	91 718	x	x	x	x	x	x	234 123	234 123	x	113 908	x 2011 Anzahl
x	1 184	x	x	x	x	x	x	3 023	3 023	x	1 471	x 2011 gewichtet
11,0	x	x	x	x	x	x	x	5,3	5,3	x	x	x 2016 %
x	1,3	x	x	x	x	x	x	3,2	3,2	x	1,6	x 2011 %
633001 Ahnatal												
25 651	x	x	x	x	x	x	x	5 345	5 345	x	x	x 2016 Anzahl
337	x	x	x	x	x	x	x	70	70	x	x	x 2016 gewichtet
x	3 009	x	x	x	x	x	x	3 564	3 564	x	5 156	x 2011 Anzahl
x	38	x	x	x	x	x	x	45	45	x	66	x 2011 gewichtet
9,5	x	x	x	x	x	x	x	2,0	2,0	x	x	x 2016 %
x	1,0	x	x	x	x	x	x	1,2	1,2	x	1,8	x 2011 %

11. Ergebnisse der Kreiswahlen

Merkmal	Wahlbe- rechtigte	Wählerinnen und Wähler ----- Wahlbe- teiligung	Abgegebene Stimmzettel		Gültige Stimmen					
			ungültig	gültig		CDU	SPD	GRÜNE	DIE LINKE	FDP
633002 Bad Karlshafen, Stadt										
2016 Anzahl	2 868	1 487	76	1 411	105 164	27 985	32 398	7 409	4 105	7 085
2016 gewichtet	—	—	—	—	—	375	435	99	55	95
2011 Anzahl	2 960	1 800	149	1 651	126 761	45 541	45 977	14 308	3 646	6 316
2011 gewichtet	—	—	—	—	—	593	599	186	47	82
2016 %	—	51,8	5,1	94,9	—	26,6	30,8	7,0	3,9	6,7
2011 %	—	60,8	8,3	91,7	—	35,9	36,3	11,3	2,9	5,0
633003 Baunatal, Stadt										
2016 Anzahl	22 214	10 267	510	9 757	741 049	128 369	392 967	61 936	27 471	33 024
2016 gewichtet	—	—	—	—	—	1 690	5 174	815	362	435
2011 Anzahl	22 082	10 942	622	10 320	809 441	168 523	472 264	107 116	20 186	16 599
2011 gewichtet	—	—	—	—	—	2 149	6 021	1 366	257	212
2016 %	—	46,2	5,0	95,0	—	17,3	53,0	8,4	3,7	4,5
2011 %	—	49,6	5,7	94,3	—	20,8	58,3	13,2	2,5	2,1
633004 Breuna										
2016 Anzahl	2 995	1 705	78	1 627	121 552	35 320	53 975	6 639	2 786	3 941
2016 gewichtet	—	—	—	—	—	473	722	89	37	53
2011 Anzahl	3 068	1 732	127	1 605	124 587	35 679	64 923	15 197	2 888	1 528
2011 gewichtet	—	—	—	—	—	460	836	196	37	20
2016 %	—	56,9	4,6	95,4	—	29,1	44,4	5,5	2,3	3,2
2011 %	—	56,5	7,3	92,7	—	28,6	52,1	12,2	2,3	1,2
633005 Calden										
2016 Anzahl	6 024	3 235	159	3 076	230 894	45 720	94 221	20 722	8 023	7 906
2016 gewichtet	—	—	—	—	—	609	1 255	276	107	105
2011 Anzahl	6 114	3 228	244	2 984	229 398	50 072	104 600	41 259	6 141	5 080
2011 gewichtet	—	—	—	—	—	651	1 361	537	80	66
2016 %	—	53,7	4,9	95,1	—	19,8	40,8	9,0	3,5	3,4
2011 %	—	52,8	7,6	92,4	—	21,8	45,6	18,0	2,7	2,2
633006 Bad Emstal										
2016 Anzahl	4 974	2 477	114	2 363	179 996	37 070	79 232	15 832	9 284	7 109
2016 gewichtet	—	—	—	—	—	487	1 040	208	122	93
2011 Anzahl	4 911	2 441	159	2 282	177 057	41 911	81 247	30 481	5 257	3 837
2011 gewichtet	—	—	—	—	—	540	1 047	393	68	49
2016 %	—	49,8	4,6	95,4	—	20,6	44,0	8,8	5,2	3,9
2011 %	—	49,7	6,5	93,5	—	23,7	45,9	17,2	3,0	2,2
633007 Espenau										
2016 Anzahl	4 158	2 137	148	1 989	149 825	31 257	53 409	14 861	4 361	5 631
2016 gewichtet	—	—	—	—	—	415	709	197	58	75
2011 Anzahl	4 050	2 169	158	2 011	158 056	41 428	67 517	28 054	4 572	2 769
2011 gewichtet	—	—	—	—	—	527	859	357	58	35
2016 %	—	51,4	6,9	93,1	—	20,9	35,6	9,9	2,9	3,8
2011 %	—	53,6	7,3	92,7	—	26,2	42,7	17,7	2,9	1,8
633008 Fuldabrück										
2016 Anzahl	7 340	4 307	207	4 100	307 466	64 312	157 598	18 785	10 063	9 606
2016 gewichtet	—	—	—	—	—	858	2 102	250	134	128
2011 Anzahl	7 369	4 075	248	3 827	295 832	72 057	162 736	37 169	10 403	4 155
2011 gewichtet	—	—	—	—	—	932	2 105	481	135	54
2016 %	—	58,7	4,8	95,2	—	20,9	51,3	6,1	3,3	3,1
2011 %	—	55,3	6,1	93,9	—	24,4	55,0	12,6	3,5	1,4

2016 und 2011 nach Gemeinden

Von den gültigen Stimmen entfielen auf												Merkmal
AfD	PIRA-TEN	FREIE WÄHLER	NPD	REP	ALFA	EINHEIT	Wählergruppen (Seite 363)	darunter		Tier-schutz-partei	APPD	
								FREIE WÄHLER	DIE LINKE			
633002 Bad Karlshafen, Stadt												
12 166	x	x	x	x	x	x	14 016	14 016	x	x	x	2016 Anzahl
163	x	x	x	x	x	x	188	188	x	x	x	2016 gewichtet
x	1 646	x	x	x	x	x	6 538	6 538	x	2 789	x	2011 Anzahl
x	21	x	x	x	x	x	85	85	x	36	x	2011 gewichtet
11,6	x	x	x	x	x	x	13,3	13,3	x	x	x	2016 %
x	1,3	x	x	x	x	x	5,2	5,2	x	2,2	x	2011 %
633003 Baunatal, Stadt												
86 189	x	x	x	x	x	x	11 093	11 093	x	x	x	2016 Anzahl
1 135	x	x	x	x	x	x	146	146	x	x	x	2016 gewichtet
x	10 403	x	x	x	x	x	5 585	5 585	x	8 765	x	2011 Anzahl
x	133	x	x	x	x	x	71	71	x	112	x	2011 gewichtet
11,6	x	x	x	x	x	x	1,5	1,5	x	x	x	2016 %
x	1,3	x	x	x	x	x	0,7	0,7	x	1,1	x	2011 %
633004 Breuna												
16 534	x	x	x	x	x	x	2 357	2 357	x	x	x	2016 Anzahl
221	x	x	x	x	x	x	32	32	x	x	x	2016 gewichtet
x	1 473	x	x	x	x	x	1 154	1 154	x	1 745	x	2011 Anzahl
x	19	x	x	x	x	x	15	15	x	22	x	2011 gewichtet
13,6	x	x	x	x	x	x	1,9	1,9	x	x	x	2016 %
x	1,2	x	x	x	x	x	0,9	0,9	x	1,4	x	2011 %
633005 Calden												
30 000	x	x	x	x	x	x	24 302	24 302	x	x	x	2016 Anzahl
400	x	x	x	x	x	x	324	324	x	x	x	2016 gewichtet
x	4 181	x	x	x	x	x	14 853	14 853	x	3 212	x	2011 Anzahl
x	54	x	x	x	x	x	193	193	x	42	x	2011 gewichtet
13,0	x	x	x	x	x	x	10,5	10,5	x	x	x	2016 %
x	1,8	x	x	x	x	x	6,5	6,5	x	1,4	x	2011 %
633006 Bad Emstal												
22 580	x	x	x	x	x	x	8 889	8 889	x	x	x	2016 Anzahl
296	x	x	x	x	x	x	117	117	x	x	x	2016 gewichtet
x	3 046	x	x	x	x	x	8 805	8 805	x	2 473	x	2011 Anzahl
x	39	x	x	x	x	x	113	113	x	32	x	2011 gewichtet
12,5	x	x	x	x	x	x	4,9	4,9	x	x	x	2016 %
x	1,7	x	x	x	x	x	5,0	5,0	x	1,4	x	2011 %
633007 Espenau												
19 568	x	x	x	x	x	x	20 738	20 738	x	x	x	2016 Anzahl
260	x	x	x	x	x	x	275	275	x	x	x	2016 gewichtet
x	2 177	x	x	x	x	x	9 011	9 011	x	2 528	x	2011 Anzahl
x	28	x	x	x	x	x	115	115	x	32	x	2011 gewichtet
13,1	x	x	x	x	x	x	13,8	13,8	x	x	x	2016 %
x	1,4	x	x	x	x	x	5,7	5,7	x	1,6	x	2011 %
633008 Fuldabrück												
39 064	x	x	x	x	x	x	8 038	8 038	x	x	x	2016 Anzahl
521	x	x	x	x	x	x	107	107	x	x	x	2016 gewichtet
x	3 071	x	x	x	x	x	3 496	3 496	x	2 745	x	2011 Anzahl
x	40	x	x	x	x	x	45	45	x	36	x	2011 gewichtet
12,7	x	x	x	x	x	x	2,6	2,6	x	x	x	2016 %
x	1,0	x	x	x	x	x	1,2	1,2	x	0,9	x	2011 %

11. Ergebnisse der Kreiswahlen

Merkmal	Wahlbe- rechtigte	Wählerinnen und Wähler ----- Wahlbe- teiligung	Abgegebene Stimmzettel		Gültige Stimmen					
			ungültig	gültig		CDU	SPD	GRÜNE	DIE LINKE	FDP
633009 Fuldatal										
2016 Anzahl	9 855	4 896	282	4 614	350 094	99 611	129 810	38 157	14 440	19 299
2016 gewichtet	—	—	—	—	—	1 313	1 711	503	190	254
2011 Anzahl	9 740	5 038	345	4 693	363 773	101 673	153 519	63 057	9 602	13 690
2011 gewichtet	—	—	—	—	—	1 312	1 981	813	124	177
2016 %	—	49,7	5,8	94,2	—	28,5	37,1	10,9	4,1	5,5
2011 %	—	51,7	6,8	93,2	—	27,9	42,2	17,3	2,6	3,8
633010 Grebenstein, Stadt										
2016 Anzahl	4 708	2 554	131	2 423	180 906	46 011	77 042	14 414	5 941	10 864
2016 gewichtet	—	—	—	—	—	616	1 032	193	80	146
2011 Anzahl	4 800	2 483	145	2 338	179 212	50 955	79 821	26 409	4 155	8 270
2011 gewichtet	—	—	—	—	—	665	1 041	345	54	108
2016 %	—	54,2	5,1	94,9	—	25,4	42,6	8,0	3,3	6,0
2011 %	—	51,7	5,8	94,2	—	28,4	44,5	14,7	2,3	4,6
633011 Habichtswald										
2016 Anzahl	4 184	2 312	120	2 192	167 736	33 552	80 688	17 312	5 863	6 069
2016 gewichtet	—	—	—	—	—	438	1 054	226	77	79
2011 Anzahl	4 248	2 260	155	2 105	163 796	38 759	85 935	26 468	3 987	2 778
2011 gewichtet	—	—	—	—	—	498	1 104	340	51	36
2016 %	—	55,3	5,2	94,8	—	20,0	48,1	10,3	3,5	3,6
2011 %	—	53,2	6,9	93,1	—	23,7	52,5	16,2	2,4	1,7
633012 Helsa										
2016 Anzahl	4 607	2 244	147	2 097	155 907	40 962	71 102	11 854	6 266	5 089
2016 gewichtet	—	—	—	—	—	551	956	159	84	68
2011 Anzahl	4 720	2 146	154	1 992	153 797	42 819	79 792	20 035	5 158	1 274
2011 gewichtet	—	—	—	—	—	555	1 033	259	67	17
2016 %	—	48,7	6,6	93,4	—	26,3	45,6	7,6	4,0	3,3
2011 %	—	45,5	7,2	92,8	—	27,8	51,9	13,0	3,4	0,8
633013 Hofgeismar, Stadt										
2016 Anzahl	12 149	5 814	226	5 588	418 582	102 062	195 842	21 627	17 411	18 214
2016 gewichtet	—	—	—	—	—	1 363	2 614	289	232	243
2011 Anzahl	12 262	6 065	338	5 727	441 735	153 879	188 608	48 467	15 264	12 088
2011 gewichtet	—	—	—	—	—	1 995	2 445	628	198	157
2016 %	—	47,9	3,9	96,1	—	24,4	46,8	5,2	4,2	4,4
2011 %	—	49,5	5,6	94,4	—	34,8	42,7	11,0	3,5	2,7
633014 Immenhausen, Stadt										
2016 Anzahl	5 774	3 037	151	2 886	216 609	45 257	90 489	16 656	9 864	7 482
2016 gewichtet	—	—	—	—	—	603	1 206	222	131	100
2011 Anzahl	5 791	3 187	212	2 975	227 389	49 143	110 500	36 660	6 405	4 596
2011 gewichtet	—	—	—	—	—	643	1 446	480	84	60
2016 %	—	52,6	5,0	95,0	—	20,9	41,8	7,7	4,6	3,5
2011 %	—	55,0	6,7	93,3	—	21,6	48,6	16,1	2,8	2,0
633015 Kaufungen										
2016 Anzahl	10 412	5 812	348	5 464	417 270	90 832	190 684	48 817	25 324	12 593
2016 gewichtet	—	—	—	—	—	1 189	2 497	639	332	165
2011 Anzahl	10 373	5 280	425	4 855	381 755	115 021	157 459	73 354	16 087	6 664
2011 gewichtet	—	—	—	—	—	1 463	2 002	933	205	85
2016 %	—	55,8	6,0	94,0	—	21,8	45,7	11,7	6,1	3,0
2011 %	—	50,9	8,0	92,0	—	30,1	41,2	19,2	4,2	1,7

2016 und 2011 nach Gemeinden

Von den gültigen Stimmen entfielen auf												Merkmal
AfD	PIRA-TEN	FREIE WÄHLER	NPD	REP	ALFA	EINHEIT	Wähler-gruppen (Seite 363)	darunter		Tier-schutz-partei	APPD	
								FREIE WÄHLER	DIE LINKE			
633009 Fuldatal												
37 899	x	x	x	x	x	x	10 878	10 878	x	x	x	2016 Anzahl
499	x	x	x	x	x	x	143	143	x	x	x	2016 gewichtet
x	4 602	x	x	x	x	x	12 037	12 037	x	5 593	x	2011 Anzahl
x	59	x	x	x	x	x	155	155	x	72	x	2011 gewichtet
10,8	x	x	x	x	x	x	3,1	3,1	x	x	x	2016 %
x	1,3	x	x	x	x	x	3,3	3,3	x	1,5	x	2011 %
633010 Grebenstein, Stadt												
20 081	x	x	x	x	x	x	6 553	6 553	x	x	x	2016 Anzahl
269	x	x	x	x	x	x	88	88	x	x	x	2016 gewichtet
x	2 467	x	x	x	x	x	3 601	3 601	x	3 534	x	2011 Anzahl
x	32	x	x	x	x	x	47	47	x	46	x	2011 gewichtet
11,1	x	x	x	x	x	x	3,6	3,6	x	x	x	2016 %
x	1,4	x	x	x	x	x	2,0	2,0	x	2,0	x	2011 %
633011 Habichtswald												
17 151	x	x	x	x	x	x	7 101	7 101	x	x	x	2016 Anzahl
224	x	x	x	x	x	x	93	93	x	x	x	2016 gewichtet
x	2 132	x	x	x	x	x	1 434	1 434	x	2 303	x	2011 Anzahl
x	27	x	x	x	x	x	18	18	x	30	x	2011 gewichtet
10,2	x	x	x	x	x	x	4,2	4,2	x	x	x	2016 %
x	1,3	x	x	x	x	x	0,9	0,9	x	1,4	x	2011 %
633012 Helsa												
18 151	x	x	x	x	x	x	2 483	2 483	x	x	x	2016 Anzahl
244	x	x	x	x	x	x	33	33	x	x	x	2016 gewichtet
x	1 151	x	x	x	x	x	996	996	x	2 572	x	2011 Anzahl
x	15	x	x	x	x	x	13	13	x	33	x	2011 gewichtet
11,6	x	x	x	x	x	x	1,6	1,6	x	x	x	2016 %
x	0,7	x	x	x	x	x	0,6	0,6	x	1,7	x	2011 %
633013 Hofgeismar, Stadt												
44 768	x	x	x	x	x	x	18 658	18 658	x	x	x	2016 Anzahl
598	x	x	x	x	x	x	249	249	x	x	x	2016 gewichtet
x	5 195	x	x	x	x	x	9 611	9 611	x	8 623	x	2011 Anzahl
x	67	x	x	x	x	x	125	125	x	112	x	2011 gewichtet
10,7	x	x	x	x	x	x	4,5	4,5	x	x	x	2016 %
x	1,2	x	x	x	x	x	2,2	2,2	x	2,0	x	2011 %
633014 Immenhausen, Stadt												
20 356	x	x	x	x	x	x	26 505	26 505	x	x	x	2016 Anzahl
271	x	x	x	x	x	x	353	353	x	x	x	2016 gewichtet
x	2 811	x	x	x	x	x	12 557	12 557	x	4 717	x	2011 Anzahl
x	37	x	x	x	x	x	164	164	x	62	x	2011 gewichtet
9,4	x	x	x	x	x	x	12,2	12,2	x	x	x	2016 %
x	1,2	x	x	x	x	x	5,5	5,5	x	2,1	x	2011 %
633015 Kaufungen												
39 537	x	x	x	x	x	x	9 483	9 483	x	x	x	2016 Anzahl
518	x	x	x	x	x	x	124	124	x	x	x	2016 gewichtet
x	4 912	x	x	x	x	x	3 655	3 655	x	4 603	x	2011 Anzahl
x	62	x	x	x	x	x	46	46	x	59	x	2011 gewichtet
9,5	x	x	x	x	x	x	2,3	2,3	x	x	x	2016 %
x	1,3	x	x	x	x	x	1,0	1,0	x	1,2	x	2011 %

11. Ergebnisse der Kreiswahlen

Merkmal	Wahlbe- rechtigte	Wählerinnen und Wähler ----- Wahlbe- teiligung	Abgegebene Stimmzettel		Gültige Stimmen					
			ungültig	gültig		CDU	SPD	GRÜNE	DIE LINKE	FDP
633016 Liebenau, Stadt										
2016 Anzahl	2 656	1 679	93	1 586	119 342	20 088	48 016	6 373	3 235	5 958
2016 gewichtet	—	—	—	—	—	267	638	85	43	79
2011 Anzahl	2 765	1 744	124	1 620	124 845	29 645	54 049	12 472	3 996	4 273
2011 gewichtet	—	—	—	—	—	385	701	162	52	55
2016 %	—	63,2	5,5	94,5	—	16,8	40,2	5,3	2,7	5,0
2011 %	—	63,1	7,1	92,9	—	23,7	43,3	10,0	3,2	3,4
633017 Lohfelden										
2016 Anzahl	10 816	5 617	294	5 323	398 498	84 134	190 804	35 289	16 755	14 687
2016 gewichtet	—	—	—	—	—	1 124	2 549	471	224	196
2011 Anzahl	10 589	4 798	308	4 490	341 693	78 299	182 724	44 648	12 191	6 473
2011 gewichtet	—	—	—	—	—	1 029	2 401	587	160	85
2016 %	—	51,9	5,2	94,8	—	21,1	47,9	8,9	4,2	3,7
2011 %	—	45,3	6,4	93,6	—	22,9	53,5	13,1	3,6	1,9
633018 Naumburg, Stadt										
2016 Anzahl	4 318	2 356	89	2 267	174 983	71 836	58 699	10 462	7 153	5 895
2016 gewichtet	—	—	—	—	—	931	760	136	93	76
2011 Anzahl	4 424	2 401	135	2 266	178 233	71 183	67 013	19 124	6 799	3 555
2011 gewichtet	—	—	—	—	—	905	852	243	86	45
2016 %	—	54,6	3,8	96,2	—	41,1	33,5	6,0	4,1	3,4
2011 %	—	54,3	5,6	94,4	—	39,9	37,6	10,7	3,8	2,0
633019 Nieste										
2016 Anzahl	1 546	889	39	850	63 582	10 962	35 840	5 494	2 275	1 600
2016 gewichtet	—	—	—	—	—	147	479	73	30	21
2011 Anzahl	1 466	797	42	755	56 400	7 879	37 358	7 797	1 545	538
2011 gewichtet	—	—	—	—	—	105	500	104	21	7
2016 %	—	57,5	4,4	95,6	—	17,2	56,4	8,6	3,6	2,5
2011 %	—	54,4	5,3	94,7	—	14,0	66,2	13,8	2,7	1,0
633020 Niestetal										
2016 Anzahl	8 890	4 245	200	4 045	306 478	71 956	144 162	30 900	9 557	12 748
2016 gewichtet	—	—	—	—	—	950	1 903	408	126	168
2011 Anzahl	8 610	4 172	253	3 919	303 376	80 249	156 796	42 712	7 845	5 384
2011 gewichtet	—	—	—	—	—	1 037	2 025	552	101	70
2016 %	—	47,8	4,7	95,3	—	23,5	47,0	10,1	3,1	4,2
2011 %	—	48,5	6,1	93,9	—	26,5	51,7	14,1	2,6	1,8
633021 Oberweser										
2016 Anzahl	2 668	1 448	65	1 383	101 383	16 298	54 866	3 552	3 673	3 906
2016 gewichtet	—	—	—	—	—	222	748	48	50	53
2011 Anzahl	2 793	1 488	95	1 393	104 864	22 277	58 368	11 794	3 199	4 258
2011 gewichtet	—	—	—	—	—	296	775	157	42	57
2016 %	—	54,3	4,5	95,5	—	16,1	54,1	3,5	3,6	3,9
2011 %	—	53,3	6,4	93,6	—	21,2	55,7	11,2	3,1	4,1
633022 Reinhardshagen										
2016 Anzahl	3 759	2 024	76	1 948	147 537	24 375	47 451	7 685	4 107	5 332
2016 gewichtet	—	—	—	—	—	322	627	101	54	70
2011 Anzahl	3 857	2 086	104	1 982	153 379	31 901	60 727	17 198	3 720	3 081
2011 gewichtet	—	—	—	—	—	412	785	222	48	40
2016 %	—	53,8	3,8	96,2	—	16,5	32,2	5,2	2,8	3,6
2011 %	—	54,1	5,0	95,0	—	20,8	39,6	11,2	2,4	2,0

2016 und 2011 nach Gemeinden

Von den gültigen Stimmen entfielen auf												Merkmal
AfD	PIRA-TEN	FREIE WÄHLER	NPD	REP	ALFA	EINHEIT	Wähler-gruppen (Seite 363)	darunter		Tier-schutz-partei	APPD	
								FREIE WÄHLER	DIE LINKE			
633016 Liebenau, Stadt												
14 250	x	x	x	x	x	x	21 422	21 422	x	x	x	2016 Anzahl
189	x	x	x	x	x	x	285	285	x	x	x	2016 gewichtet
x	1 372	x	x	x	x	x	16 496	16 496	x	2 542	x	2011 Anzahl
x	18	x	x	x	x	x	214	214	x	33	x	2011 gewichtet
11,9	x	x	x	x	x	x	18,0	18,0	x	x	x	2016 %
x	1,1	x	x	x	x	x	13,2	13,2	x	2,0	x	2011 %
633017 Lohfelden												
46 504	x	x	x	x	x	x	10 325	10 325	x	x	x	2016 Anzahl
621	x	x	x	x	x	x	138	138	x	x	x	2016 gewichtet
x	4 872	x	x	x	x	x	5 380	5 380	x	7 106	x	2011 Anzahl
x	64	x	x	x	x	x	71	71	x	93	x	2011 gewichtet
11,7	x	x	x	x	x	x	2,6	2,6	x	x	x	2016 %
x	1,4	x	x	x	x	x	1,6	1,6	x	2,1	x	2011 %
633018 Naumburg, Stadt												
12 713	x	x	x	x	x	x	8 225	8 225	x	x	x	2016 Anzahl
165	x	x	x	x	x	x	107	107	x	x	x	2016 gewichtet
x	1 609	x	x	x	x	x	6 835	6 835	x	2 115	x	2011 Anzahl
x	20	x	x	x	x	x	87	87	x	27	x	2011 gewichtet
7,3	x	x	x	x	x	x	4,7	4,7	x	x	x	2016 %
x	0,9	x	x	x	x	x	3,8	3,8	x	1,2	x	2011 %
633019 Nieste												
5 458	x	x	x	x	x	x	1 953	1 953	x	x	x	2016 Anzahl
73	x	x	x	x	x	x	26	26	x	x	x	2016 gewichtet
x	337	x	x	x	x	x	251	251	x	695	x	2011 Anzahl
x	5	x	x	x	x	x	3	3	x	9	x	2011 gewichtet
8,6	x	x	x	x	x	x	3,1	3,1	x	x	x	2016 %
x	0,6	x	x	x	x	x	0,4	0,4	x	1,2	x	2011 %
633020 Niestetal												
32 433	x	x	x	x	x	x	4 722	4 722	x	x	x	2016 Anzahl
428	x	x	x	x	x	x	62	62	x	x	x	2016 gewichtet
x	3 296	x	x	x	x	x	2 923	2 923	x	4 171	x	2011 Anzahl
x	43	x	x	x	x	x	38	38	x	54	x	2011 gewichtet
10,6	x	x	x	x	x	x	1,5	1,5	x	x	x	2016 %
x	1,1	x	x	x	x	x	1,0	1,0	x	1,4	x	2011 %
633021 Oberweser												
7 807	x	x	x	x	x	x	11 281	11 281	x	x	x	2016 Anzahl
106	x	x	x	x	x	x	154	154	x	x	x	2016 gewichtet
x	1 374	x	x	x	x	x	2 119	2 119	x	1 475	x	2011 Anzahl
x	18	x	x	x	x	x	28	28	x	20	x	2011 gewichtet
7,7	x	x	x	x	x	x	11,1	11,1	x	x	x	2016 %
x	1,3	x	x	x	x	x	2,0	2,0	x	1,4	x	2011 %
633022 Reinhardshagen												
13 037	x	x	x	x	x	x	45 550	45 550	x	x	x	2016 Anzahl
172	x	x	x	x	x	x	601	601	x	x	x	2016 gewichtet
x	1 694	x	x	x	x	x	32 410	32 410	x	2 648	x	2011 Anzahl
x	22	x	x	x	x	x	419	419	x	34	x	2011 gewichtet
8,8	x	x	x	x	x	x	30,9	30,9	x	x	x	2016 %
x	1,1	x	x	x	x	x	21,1	21,1	x	1,7	x	2011 %

11. Ergebnisse der Kreiswahlen

Merkmal	Wahlbe- rechtigte	Wählerinnen und Wähler ----- Wahlbe- teiligung	Abgegebene Stimmzettel		Gültige Stimmen					
			ungültig	gültig		CDU	SPD	GRÜNE	DIE LINKE	FDP
633023 Schauenburg										
2016 Anzahl	8 416	4 831	268	4 563	344 401	82 623	150 288	32 232	15 918	11 907
2016 gewichtet	—	—	—	—	—	1 095	1 991	427	211	158
2011 Anzahl	8 346	5 522	361	5 161	399 263	113 213	186 166	55 463	13 733	7 265
2011 gewichtet	—	—	—	—	—	1 463	2 406	717	178	94
2016 %	—	57,4	5,5	94,5	—	24,0	43,6	9,4	4,6	3,5
2011 %	—	66,2	6,5	93,5	—	28,4	46,6	13,9	3,4	1,8
633024 Söhrewald										
2016 Anzahl	3 977	2 212	140	2 072	152 739	20 756	85 968	14 445	6 584	5 144
2016 gewichtet	—	—	—	—	—	282	1 166	196	89	70
2011 Anzahl	4 078	2 076	109	1 967	149 789	21 449	89 385	21 802	4 623	6 713
2011 gewichtet	—	—	—	—	—	282	1 174	286	61	88
2016 %	—	55,6	6,3	93,7	—	13,6	56,3	9,5	4,3	3,4
2011 %	—	50,9	5,3	94,7	—	14,3	59,7	14,6	3,1	4,5
633025 Trendelburg, Stadt										
2016 Anzahl	4 262	2 441	127	2 314	171 074	36 962	68 440	7 121	5 212	5 650
2016 gewichtet	—	—	—	—	—	500	926	96	70	76
2011 Anzahl	4 319	2 448	146	2 302	173 144	45 456	80 838	16 177	4 251	4 301
2011 gewichtet	—	—	—	—	—	604	1 075	215	57	57
2016 %	—	57,3	5,2	94,8	—	21,6	40,0	4,2	3,0	3,3
2011 %	—	56,7	6,0	94,0	—	26,3	46,7	9,3	2,5	2,5
633026 Vellmar, Stadt										
2016 Anzahl	14 701	7 024	379	6 645	506 017	118 843	223 317	49 356	21 127	25 722
2016 gewichtet	—	—	—	—	—	1 561	2 933	648	277	338
2011 Anzahl	14 570	7 179	433	6 746	526 122	132 052	263 509	82 884	13 065	12 552
2011 gewichtet	—	—	—	—	—	1 693	3 379	1 063	168	161
2016 %	—	47,8	5,4	94,6	—	23,5	44,1	9,8	4,2	5,1
2011 %	—	49,3	6,0	94,0	—	25,1	50,1	15,8	2,5	2,4
633027 Wahlsburg										
2016 Anzahl	1 699	906	56	850	63 095	8 726	32 125	3 532	1 291	2 681
2016 gewichtet	—	—	—	—	—	118	433	48	17	36
2011 Anzahl	1 780	871	53	818	62 551	12 810	31 878	9 034	1 417	1 860
2011 gewichtet	—	—	—	—	—	168	417	118	19	24
2016 %	—	53,3	6,2	93,8	—	13,8	50,9	5,6	2,0	4,2
2011 %	—	48,9	6,1	93,9	—	20,5	51,0	14,4	2,3	3,0
633028 Wolfhagen, Stadt										
2016 Anzahl	10 533	5 370	302	5 068	380 319	109 762	146 945	40 522	12 515	13 959
2016 gewichtet	—	—	—	—	—	1 463	1 958	540	167	186
2011 Anzahl	10 533	6 082	486	5 596	436 698	141 539	189 884	62 636	11 410	9 451
2011 gewichtet	—	—	—	—	—	1 814	2 433	803	146	121
2016 %	—	51,0	5,6	94,4	—	28,9	38,6	10,7	3,3	3,7
2011 %	—	57,7	8,0	92,0	—	32,4	43,5	14,3	2,6	2,2
633029 Zierenberg, Stadt										
2016 Anzahl	5 477	2 932	166	2 766	208 754	46 900	81 860	18 167	6 946	10 716
2016 gewichtet	—	—	—	—	—	621	1 085	241	92	142
2011 Anzahl	5 727	2 839	191	2 648	203 182	43 601	88 999	31 667	5 919	6 249
2011 gewichtet	—	—	—	—	—	568	1 160	413	77	81
2016 %	—	53,5	5,7	94,3	—	22,5	39,2	8,7	3,3	5,1
2011 %	—	49,6	6,7	93,3	—	21,5	43,8	15,6	2,9	3,1

2016 und 2011 nach Gemeinden

Von den gültigen Stimmen entfielen auf												Merkmal
AfD	PIRA-TEN	FREIE WÄHLER	NPD	REP	ALFA	EINHEIT	Wähler-gruppen (Seite 363)	darunter		Tier-schutz-partei	APPD	
								FREIE WÄHLER	DIE LINKE			
633023 Schauenburg												
38 667	x	x	x	x	x	x	12 766	12 766	x	x	x	2016 Anzahl
512	x	x	x	x	x	x	169	169	x	x	x	2016 gewichtet
x	4 318	x	x	x	x	x	12 149	12 149	x	6 956	x	2011 Anzahl
x	56	x	x	x	x	x	157	157	x	90	x	2011 gewichtet
11,2	x	x	x	x	x	x	3,7	3,7	x	x	x	2016 %
x	1,1	x	x	x	x	x	3,0	3,0	x	1,7	x	2011 %
633024 Söhrewald												
16 756	x	x	x	x	x	x	3 086	3 086	x	x	x	2016 Anzahl
227	x	x	x	x	x	x	42	42	x	x	x	2016 gewichtet
x	2 197	x	x	x	x	x	1 222	1 222	x	2 398	x	2011 Anzahl
x	29	x	x	x	x	x	16	16	x	31	x	2011 gewichtet
11,0	x	x	x	x	x	x	2,0	2,0	x	x	x	2016 %
x	1,5	x	x	x	x	x	0,8	0,8	x	1,6	x	2011 %
633025 Trendelburg, Stadt												
18 071	x	x	x	x	x	x	29 618	29 618	x	x	x	2016 Anzahl
244	x	x	x	x	x	x	401	401	x	x	x	2016 gewichtet
x	1 855	x	x	x	x	x	17 930	17 930	x	2 336	x	2011 Anzahl
x	25	x	x	x	x	x	238	238	x	31	x	2011 gewichtet
10,6	x	x	x	x	x	x	17,3	17,3	x	x	x	2016 %
x	1,1	x	x	x	x	x	10,4	10,4	x	1,3	x	2011 %
633026 Vellmar, Stadt												
56 530	x	x	x	x	x	x	11 122	11 122	x	x	x	2016 Anzahl
742	x	x	x	x	x	x	146	146	x	x	x	2016 gewichtet
x	8 337	x	x	x	x	x	6 590	6 590	x	7 133	x	2011 Anzahl
x	107	x	x	x	x	x	84	84	x	91	x	2011 gewichtet
11,2	x	x	x	x	x	x	2,2	2,2	x	x	x	2016 %
x	1,6	x	x	x	x	x	1,3	1,3	x	1,4	x	2011 %
633027 Wahlsburg												
5 113	x	x	x	x	x	x	9 627	9 627	x	x	x	2016 Anzahl
69	x	x	x	x	x	x	130	130	x	x	x	2016 gewichtet
x	538	x	x	x	x	x	3 833	3 833	x	1 181	x	2011 Anzahl
x	7	x	x	x	x	x	50	50	x	15	x	2011 gewichtet
8,1	x	x	x	x	x	x	15,3	15,3	x	x	x	2016 %
x	0,9	x	x	x	x	x	6,1	6,1	x	1,9	x	2011 %
633028 Wolfhagen, Stadt												
46 747	x	x	x	x	x	x	9 869	9 869	x	x	x	2016 Anzahl
623	x	x	x	x	x	x	132	132	x	x	x	2016 gewichtet
x	4 890	x	x	x	x	x	9 169	9 169	x	7 719	x	2011 Anzahl
x	63	x	x	x	x	x	117	117	x	99	x	2011 gewichtet
12,3	x	x	x	x	x	x	2,6	2,6	x	x	x	2016 %
x	1,1	x	x	x	x	x	2,1	2,1	x	1,8	x	2011 %
633029 Zierenberg, Stadt												
24 658	x	x	x	x	x	x	19 507	19 507	x	x	x	2016 Anzahl
327	x	x	x	x	x	x	258	258	x	x	x	2016 gewichtet
x	2 753	x	x	x	x	x	19 919	19 919	x	4 075	x	2011 Anzahl
x	36	x	x	x	x	x	260	260	x	53	x	2011 gewichtet
11,8	x	x	x	x	x	x	9,3	9,3	x	x	x	2016 %
x	1,4	x	x	x	x	x	9,8	9,8	x	2,0	x	2011 %

11. Ergebnisse der Kreiswahlen

Merkmal	Wahlbe- rechtigte	Wählerinnen und Wähler ----- Wahlbe- teiligung	Abgegebene Stimmzettel		Gültige Stimmen					
			ungültig	gültig		CDU	SPD	GRÜNE	DIE LINKE	FDP
634 Schwalm-Eder-Kreis										
2016 Anzahl	146 477	81 741	4 171	77 570	5 048 785	1 201 117	1 953 935	368 620	138 843	317 362
2016 gewichtet	—	—	—	—	—	18 454	30 020	5 664	2 133	4 876
2011 Anzahl	148 262	82 807	5 551	77 256	5 140 637	1 420 737	2 268 293	663 610	156 282	247 695
2011 gewichtet	—	—	—	—	—	21 352	34 089	9 973	2 349	3 722
2016 %	—	55,8	5,1	94,9	—	23,8	38,7	7,3	2,8	6,3
2011 %	—	55,9	6,7	93,3	—	27,6	44,1	12,9	3,0	4,8
634001 Borken (Hessen), Stadt										
2016 Anzahl	10 303	6 028	272	5 756	380 236	52 369	131 610	18 532	8 084	11 636
2016 gewichtet	—	—	—	—	—	793	1 992	281	122	176
2011 Anzahl	10 504	6 131	552	5 579	363 471	65 990	169 997	34 847	16 363	7 730
2011 gewichtet	—	—	—	—	—	1 013	2 609	535	251	119
2016 %	—	58,5	4,5	95,5	—	13,8	34,6	4,9	2,1	3,1
2011 %	—	58,4	9,0	91,0	—	18,2	46,8	9,6	4,5	2,1
634002 Edermünde										
2016 Anzahl	6 008	3 259	131	3 128	207 526	37 081	100 573	18 893	5 692	5 766
2016 gewichtet	—	—	—	—	—	559	1 516	285	86	87
2011 Anzahl	5 974	3 409	148	3 261	221 903	39 048	120 270	34 374	5 189	3 885
2011 gewichtet	—	—	—	—	—	574	1 767	505	76	57
2016 %	—	54,2	4,0	96,0	—	17,9	48,5	9,1	2,7	2,8
2011 %	—	57,1	4,3	95,7	—	17,6	54,2	15,5	2,3	1,8
634003 Felsberg, Stadt										
2016 Anzahl	8 607	4 876	292	4 584	298 637	56 669	138 193	24 923	8 941	20 895
2016 gewichtet	—	—	—	—	—	870	2 121	383	137	321
2011 Anzahl	8 696	5 017	335	4 682	311 078	69 651	156 340	43 882	6 856	16 071
2011 gewichtet	—	—	—	—	—	1 048	2 353	660	103	242
2016 %	—	56,7	6,0	94,0	—	19,0	46,3	8,3	3,0	7,0
2011 %	—	57,7	6,7	93,3	—	22,4	50,3	14,1	2,2	5,2
634004 Frielendorf										
2016 Anzahl	6 095	3 538	255	3 283	213 670	41 320	97 202	13 058	4 657	8 823
2016 gewichtet	—	—	—	—	—	635	1 493	201	72	136
2011 Anzahl	6 292	3 462	255	3 207	212 908	52 764	103 593	21 148	6 216	4 648
2011 gewichtet	—	—	—	—	—	795	1 560	319	94	70
2016 %	—	58,0	7,2	92,8	—	19,3	45,5	6,1	2,2	4,1
2011 %	—	55,0	7,4	92,6	—	24,8	48,7	9,9	2,9	2,2
634005 Fritzlar, Dom- und Kaiserstadt										
2016 Anzahl	11 612	6 191	292	5 899	389 256	157 722	117 376	27 662	10 450	17 611
2016 gewichtet	—	—	—	—	—	2 390	1 779	419	158	267
2011 Anzahl	11 624	6 134	353	5 781	393 373	167 900	130 324	57 208	10 514	11 367
2011 gewichtet	—	—	—	—	—	2 467	1 915	841	155	167
2016 %	—	53,3	4,7	95,3	—	40,5	30,2	7,1	2,7	4,5
2011 %	—	52,8	5,8	94,2	—	42,7	33,1	14,5	2,7	2,9
634006 Gilserberg										
2016 Anzahl	2 534	1 679	66	1 613	104 816	28 796	43 492	6 648	2 084	7 384
2016 gewichtet	—	—	—	—	—	443	669	102	32	114
2011 Anzahl	2 635	1 859	105	1 754	114 424	41 364	53 226	10 274	2 805	4 051
2011 gewichtet	—	—	—	—	—	634	816	157	43	62
2016 %	—	66,3	3,9	96,1	—	27,5	41,5	6,3	2,0	7,0
2011 %	—	70,6	5,6	94,4	—	36,1	46,5	9,0	2,5	3,5

2016 und 2011 nach Gemeinden

Von den gültigen Stimmen entfielen auf												Merkmal
AfD	PIRA-TEN	FREIE WÄHLER	NPD	REP	ALFA	EINHEIT	Wähler-gruppen (Seite 363)	darunter		Tier-schutz-partei	APPD	
								FREIE WÄHLER	DIE LINKE			
634 Schwalm-Eder-Kreis												
517 054	42 448	x	x	x	x	x	509 406	509 406	x	x	x	2016 Anzahl
7 944	652	x	x	x	x	x	7 827	7 827	x	x	x	2016 gewichtet
x	x	x	x	x	x	x	384 020	370 533	x	x	x	2011 Anzahl
x	x	x	x	x	x	x	5 772	5 569	x	x	x	2011 gewichtet
10,2	0,8	x	x	x	x	x	10,1	10,1	x	x	x	2016 %
x	x	x	x	x	x	x	7,5	7,2	x	x	x	2011 %
634001 Borken (Hessen), Stadt												
30 193	1 749	x	x	x	x	x	126 063	126 063	x	x	x	2016 Anzahl
457	26	x	x	x	x	x	1 908	1 908	x	x	x	2016 gewichtet
x	x	x	x	x	x	x	68 544	67 758	x	x	x	2011 Anzahl
x	x	x	x	x	x	x	1 052	1 040	x	x	x	2011 gewichtet
7,9	0,5	x	x	x	x	x	33,2	33,2	x	x	x	2016 %
x	x	x	x	x	x	x	18,9	18,6	x	x	x	2011 %
634002 Edermünde												
17 917	1 478	x	x	x	x	x	20 126	20 126	x	x	x	2016 Anzahl
270	22	x	x	x	x	x	303	303	x	x	x	2016 gewichtet
x	x	x	x	x	x	x	19 137	18 861	x	x	x	2011 Anzahl
x	x	x	x	x	x	x	281	277	x	x	x	2011 gewichtet
8,6	0,7	x	x	x	x	x	9,7	9,7	x	x	x	2016 %
x	x	x	x	x	x	x	8,6	8,5	x	x	x	2011 %
634003 Felsberg, Stadt												
28 752	2 420	x	x	x	x	x	17 844	17 844	x	x	x	2016 Anzahl
441	37	x	x	x	x	x	274	274	x	x	x	2016 gewichtet
x	x	x	x	x	x	x	18 278	17 559	x	x	x	2011 Anzahl
x	x	x	x	x	x	x	275	264	x	x	x	2011 gewichtet
9,6	0,8	x	x	x	x	x	6,0	6,0	x	x	x	2016 %
x	x	x	x	x	x	x	5,9	5,6	x	x	x	2011 %
634004 Frielendorf												
22 030	2 228	x	x	x	x	x	24 352	24 352	x	x	x	2016 Anzahl
338	34	x	x	x	x	x	374	374	x	x	x	2016 gewichtet
x	x	x	x	x	x	x	24 539	23 249	x	x	x	2011 Anzahl
x	x	x	x	x	x	x	370	350	x	x	x	2011 gewichtet
10,3	1,0	x	x	x	x	x	11,4	11,4	x	x	x	2016 %
x	x	x	x	x	x	x	11,5	10,9	x	x	x	2011 %
634005 Fritzlar, Dom- und Kaiserstadt												
33 355	2 854	x	x	x	x	x	22 226	22 226	x	x	x	2016 Anzahl
505	43	x	x	x	x	x	337	337	x	x	x	2016 gewichtet
x	x	x	x	x	x	x	16 060	15 364	x	x	x	2011 Anzahl
x	x	x	x	x	x	x	236	226	x	x	x	2011 gewichtet
8,6	0,7	x	x	x	x	x	5,7	5,7	x	x	x	2016 %
x	x	x	x	x	x	x	4,1	3,9	x	x	x	2011 %
634006 Gilserberg												
11 146	741	x	x	x	x	x	4 525	4 525	x	x	x	2016 Anzahl
172	11	x	x	x	x	x	70	70	x	x	x	2016 gewichtet
x	x	x	x	x	x	x	2 704	2 027	x	x	x	2011 Anzahl
x	x	x	x	x	x	x	41	31	x	x	x	2011 gewichtet
10,6	0,7	x	x	x	x	x	4,3	4,3	x	x	x	2016 %
x	x	x	x	x	x	x	2,4	1,8	x	x	x	2011 %

11. Ergebnisse der Kreiswahlen

Merkmal	Wahlbe- rechtigte	Wählerinnen und Wähler ----- Wahlbe- teiligung	Abgegebene Stimmzettel		Gültige Stimmen					
			ungültig	gültig		CDU	SPD	GRÜNE	DIE LINKE	FDP
634007 Gudensberg, Stadt										
2016 Anzahl	7 628	3 739	175	3 564	229 855	49 263	108 238	22 471	7 194	10 135
2016 gewichtet	—	—	—	—	—	764	1 678	348	112	157
2011 Anzahl	7 313	3 753	216	3 537	237 920	57 408	125 843	33 496	5 856	9 344
2011 gewichtet	—	—	—	—	—	853	1 871	498	87	139
2016 %	—	49,0	4,7	95,3	—	21,4	47,1	9,8	3,1	4,4
2011 %	—	51,3	5,8	94,2	—	24,1	52,9	14,1	2,5	3,9
634008 Guxhagen										
2016 Anzahl	4 339	2 644	124	2 520	166 756	36 518	72 054	15 354	4 719	10 043
2016 gewichtet	—	—	—	—	—	552	1 089	232	71	152
2011 Anzahl	4 349	2 680	127	2 553	173 038	46 873	81 580	27 374	4 652	6 136
2011 gewichtet	—	—	—	—	—	692	1 204	404	69	91
2016 %	—	60,9	4,7	95,3	—	21,9	43,2	9,2	2,8	6,0
2011 %	—	61,6	4,7	95,3	—	27,1	47,1	15,8	2,7	3,5
634009 Homberg (Efze), Kreisstadt										
2016 Anzahl	11 069	5 790	327	5 463	353 077	91 008	107 052	25 341	10 403	21 905
2016 gewichtet	—	—	—	—	—	1 408	1 656	392	161	339
2011 Anzahl	11 395	6 073	433	5 640	374 032	126 243	134 702	47 866	11 388	18 311
2011 gewichtet	—	—	—	—	—	1 904	2 031	722	172	276
2016 %	—	52,3	5,6	94,4	—	25,8	30,3	7,2	2,9	6,2
2011 %	—	53,3	7,1	92,9	—	33,8	36,0	12,8	3,0	4,9
634010 Jesberg										
2016 Anzahl	2 015	1 192	55	1 137	73 480	18 588	32 448	5 982	1 594	3 809
2016 gewichtet	—	—	—	—	—	288	502	93	25	59
2011 Anzahl	2 107	1 355	92	1 263	81 794	20 721	42 667	10 230	2 210	3 517
2011 gewichtet	—	—	—	—	—	320	659	158	34	54
2016 %	—	59,2	4,6	95,4	—	25,3	44,2	8,1	2,2	5,2
2011 %	—	64,3	6,8	93,2	—	25,3	52,2	12,5	2,7	4,3
634011 Knüllwald										
2016 Anzahl	3 759	2 286	152	2 134	137 110	30 374	62 850	7 612	3 505	7 757
2016 gewichtet	—	—	—	—	—	473	978	118	55	121
2011 Anzahl	3 860	2 326	194	2 132	141 757	40 070	71 280	14 543	4 537	6 709
2011 gewichtet	—	—	—	—	—	603	1 072	219	68	101
2016 %	—	60,8	6,6	93,4	—	22,2	45,8	5,6	2,6	5,7
2011 %	—	60,3	8,3	91,7	—	28,3	50,3	10,3	3,2	4,7
634012 Körle										
2016 Anzahl	2 364	1 422	66	1 356	84 735	18 689	38 665	6 423	3 450	5 418
2016 gewichtet	—	—	—	—	—	299	619	103	55	87
2011 Anzahl	2 395	1 381	100	1 281	84 964	18 983	42 911	13 713	3 395	3 830
2011 gewichtet	—	—	—	—	—	286	647	207	51	58
2016 %	—	60,2	4,6	95,4	—	22,1	45,6	7,6	4,1	6,4
2011 %	—	57,7	7,2	92,8	—	22,3	50,5	16,1	4,0	4,5
634013 Malsfeld										
2016 Anzahl	3 236	2 009	104	1 905	122 698	17 900	53 625	6 262	3 437	10 090
2016 gewichtet	—	—	—	—	—	278	833	97	53	157
2011 Anzahl	3 247	1 943	118	1 825	120 433	19 767	59 607	11 033	3 671	6 960
2011 gewichtet	—	—	—	—	—	300	903	167	56	105
2016 %	—	62,1	5,2	94,8	—	14,6	43,7	5,1	2,8	8,2
2011 %	—	59,8	6,1	93,9	—	16,4	49,5	9,2	3,0	5,8

2016 und 2011 nach Gemeinden

Von den gültigen Stimmen entfielen auf												Merkmal
AfD	PIRA-TEN	FREIE WÄHLER	NPD	REP	ALFA	EINHEIT	Wähler-gruppen (Seite 363)	darunter		Tier-schutz-partei	APPD	
								FREIE WÄHLER	DIE LINKE			
634007 Gudensberg, Stadt												
22 841	2 236	x	x	x	x	x	7 477	7 477	x	x	x	2016 Anzahl
354	35	x	x	x	x	x	116	116	x	x	x	2016 gewichtet
x	x	x	x	x	x	x	5 973	5 415	x	x	x	2011 Anzahl
x	x	x	x	x	x	x	89	81	x	x	x	2011 gewichtet
9,9	1,0	x	x	x	x	x	3,3	3,3	x	x	x	2016 %
x	x	x	x	x	x	x	2,5	2,3	x	x	x	2011 %
634008 Guxhagen												
14 464	1 438	x	x	x	x	x	12 166	12 166	x	x	x	2016 Anzahl
219	22	x	x	x	x	x	184	184	x	x	x	2016 gewichtet
x	x	x	x	x	x	x	6 423	6 046	x	x	x	2011 Anzahl
x	x	x	x	x	x	x	95	89	x	x	x	2011 gewichtet
8,7	0,9	x	x	x	x	x	7,3	7,3	x	x	x	2016 %
x	x	x	x	x	x	x	3,7	3,5	x	x	x	2011 %
634009 Homberg (Efze), Kreisstadt												
39 693	3 691	x	x	x	x	x	53 984	53 984	x	x	x	2016 Anzahl
614	57	x	x	x	x	x	835	835	x	x	x	2016 gewichtet
x	x	x	x	x	x	x	35 522	34 178	x	x	x	2011 Anzahl
x	x	x	x	x	x	x	536	515	x	x	x	2011 gewichtet
11,2	1,0	x	x	x	x	x	15,3	15,3	x	x	x	2016 %
x	x	x	x	x	x	x	9,5	9,1	x	x	x	2011 %
634010 Jesberg												
6 261	642	x	x	x	x	x	4 156	4 156	x	x	x	2016 Anzahl
97	10	x	x	x	x	x	64	64	x	x	x	2016 gewichtet
x	x	x	x	x	x	x	2 449	2 210	x	x	x	2011 Anzahl
x	x	x	x	x	x	x	38	34	x	x	x	2011 gewichtet
8,5	0,9	x	x	x	x	x	5,7	5,7	x	x	x	2016 %
x	x	x	x	x	x	x	3,0	2,7	x	x	x	2011 %
634011 Knüllwald												
14 487	1 305	x	x	x	x	x	9 220	9 220	x	x	x	2016 Anzahl
225	20	x	x	x	x	x	144	144	x	x	x	2016 gewichtet
x	x	x	x	x	x	x	4 618	4 115	x	x	x	2011 Anzahl
x	x	x	x	x	x	x	69	62	x	x	x	2011 gewichtet
10,6	1,0	x	x	x	x	x	6,7	6,7	x	x	x	2016 %
x	x	x	x	x	x	x	3,3	2,9	x	x	x	2011 %
634012 Körle												
7 813	721	x	x	x	x	x	3 556	3 556	x	x	x	2016 Anzahl
125	12	x	x	x	x	x	57	57	x	x	x	2016 gewichtet
x	x	x	x	x	x	x	2 132	2 004	x	x	x	2011 Anzahl
x	x	x	x	x	x	x	32	30	x	x	x	2011 gewichtet
9,2	0,9	x	x	x	x	x	4,2	4,2	x	x	x	2016 %
x	x	x	x	x	x	x	2,5	2,4	x	x	x	2011 %
634013 Malsfeld												
12 491	1 009	x	x	x	x	x	17 884	17 884	x	x	x	2016 Anzahl
194	16	x	x	x	x	x	278	278	x	x	x	2016 gewichtet
x	x	x	x	x	x	x	19 395	19 093	x	x	x	2011 Anzahl
x	x	x	x	x	x	x	294	289	x	x	x	2011 gewichtet
10,2	0,8	x	x	x	x	x	14,6	14,6	x	x	x	2016 %
x	x	x	x	x	x	x	16,1	15,9	x	x	x	2011 %

11. Ergebnisse der Kreiswahlen

Merkmal	Wahlbe- rechtigte	Wählerinnen und Wähler ----- Wahlbe- teiligung	Abgegebene Stimmzettel		Gültige Stimmen					
			ungültig	gültig		CDU	SPD	GRÜNE	DIE LINKE	FDP
634014 Melsungen, Stadt										
2016 Anzahl	10 803	5 897	264	5 633	367 073	63 042	151 423	31 357	10 141	49 034
2016 gewichtet	—	—	—	—	—	967	2 324	481	156	752
2011 Anzahl	10 709	5 697	352	5 345	356 396	67 470	171 466	47 314	9 425	42 664
2011 gewichtet	—	—	—	—	—	1 012	2 572	710	141	640
2016 %	—	54,6	4,5	95,5	—	17,2	41,3	8,5	2,8	13,4
2011 %	—	53,2	6,2	93,8	—	18,9	48,1	13,3	2,6	12,0
634015 Morschen										
2016 Anzahl	2 772	1 930	125	1 805	117 139	18 799	44 561	9 587	3 561	15 723
2016 gewichtet	—	—	—	—	—	290	687	148	55	242
2011 Anzahl	2 898	1 650	127	1 523	101 664	19 949	45 891	15 445	3 370	12 341
2011 gewichtet	—	—	—	—	—	299	687	231	50	185
2016 %	—	69,6	6,5	93,5	—	16,0	38,0	8,2	3,0	13,4
2011 %	—	56,9	7,7	92,3	—	19,6	45,1	15,2	3,3	12,1
634016 Neuental										
2016 Anzahl	2 619	1 636	88	1 548	99 571	28 273	36 968	6 364	1 913	6 193
2016 gewichtet	—	—	—	—	—	440	575	99	30	96
2011 Anzahl	2 681	1 662	126	1 536	101 068	31 112	40 938	11 779	3 849	6 445
2011 gewichtet	—	—	—	—	—	473	622	179	58	98
2016 %	—	62,5	5,4	94,6	—	28,4	37,1	6,4	1,9	6,2
2011 %	—	62,0	7,6	92,4	—	30,8	40,5	11,7	3,8	6,4
634017 Neukirchen, Stadt										
2016 Anzahl	5 826	3 175	144	3 031	193 423	59 627	56 328	10 791	5 156	16 935
2016 gewichtet	—	—	—	—	—	934	883	169	81	265
2011 Anzahl	5 899	3 127	204	2 923	195 878	73 092	72 176	19 248	5 603	17 965
2011 gewichtet	—	—	—	—	—	1 091	1 077	287	84	268
2016 %	—	54,5	4,5	95,5	—	30,8	29,1	5,6	2,7	8,8
2011 %	—	53,0	6,5	93,5	—	37,3	36,8	9,8	2,9	9,2
634018 Niedenstein, Stadt										
2016 Anzahl	4 416	2 679	120	2 559	168 948	29 200	62 729	18 681	5 491	3 583
2016 gewichtet	—	—	—	—	—	442	950	283	83	54
2011 Anzahl	4 372	2 495	143	2 352	159 245	33 315	73 306	29 427	5 279	1 990
2011 gewichtet	—	—	—	—	—	492	1 083	435	78	29
2016 %	—	60,7	4,5	95,5	—	17,3	37,1	11,1	3,3	2,1
2011 %	—	57,1	5,7	94,3	—	20,9	46,0	18,5	3,3	1,2
634019 Oberaula										
2016 Anzahl	2 637	1 591	84	1 507	96 666	40 325	27 531	4 313	1 995	5 415
2016 gewichtet	—	—	—	—	—	629	429	67	31	84
2011 Anzahl	2 743	1 619	81	1 538	100 677	47 550	34 057	10 592	2 184	2 666
2011 gewichtet	—	—	—	—	—	726	520	162	33	41
2016 %	—	60,3	5,3	94,7	—	41,7	28,5	4,5	2,1	5,6
2011 %	—	59,0	5,0	95,0	—	47,2	33,8	10,5	2,2	2,6
634020 Ottrau										
2016 Anzahl	1 928	1 288	67	1 221	77 517	20 395	22 919	4 183	1 922	4 778
2016 gewichtet	—	—	—	—	—	321	361	66	30	75
2011 Anzahl	1 959	1 641	115	1 526	98 461	30 081	37 203	7 666	3 272	3 998
2011 gewichtet	—	—	—	—	—	466	577	119	51	62
2016 %	—	66,8	5,2	94,8	—	26,3	29,6	5,4	2,5	6,2
2011 %	—	83,8	7,0	93,0	—	30,6	37,8	7,8	3,3	4,1

2016 und 2011 nach Gemeinden

Von den gültigen Stimmen entfielen auf												Merkmal
AfD	PIRA-TEN	FREIE WÄHLER	NPD	REP	ALFA	EINHEIT	Wähler-gruppen (Seite 363)	darunter		Tier-schutz-partei	APPD	
								FREIE WÄHLER	DIE LINKE			
634014 Melsungen, Stadt												
33 911	2 282	x	x	x	x	x	25 883	25 883	x	x	x	2016 Anzahl
520	35	x	x	x	x	x	397	397	x	x	x	2016 gewichtet
x	x	x	x	x	x	x	18 057	17 481	x	x	x	2011 Anzahl
x	x	x	x	x	x	x	271	262	x	x	x	2011 gewichtet
9,2	0,6	x	x	x	x	x	7,1	7,1	x	x	x	2016 %
x	x	x	x	x	x	x	5,1	4,9	x	x	x	2011 %
634015 Morschen												
10 708	833	x	x	x	x	x	13 367	13 367	x	x	x	2016 Anzahl
165	13	x	x	x	x	x	206	206	x	x	x	2016 gewichtet
x	x	x	x	x	x	x	4 668	4 419	x	x	x	2011 Anzahl
x	x	x	x	x	x	x	70	66	x	x	x	2011 gewichtet
9,1	0,7	x	x	x	x	x	11,4	11,4	x	x	x	2016 %
x	x	x	x	x	x	x	4,6	4,3	x	x	x	2011 %
634016 Neuental												
11 002	1 778	x	x	x	x	x	7 080	7 080	x	x	x	2016 Anzahl
171	28	x	x	x	x	x	110	110	x	x	x	2016 gewichtet
x	x	x	x	x	x	x	6 945	6 767	x	x	x	2011 Anzahl
x	x	x	x	x	x	x	106	103	x	x	x	2011 gewichtet
11,0	1,8	x	x	x	x	x	7,1	7,1	x	x	x	2016 %
x	x	x	x	x	x	x	6,9	6,7	x	x	x	2011 %
634017 Neukirchen, Stadt												
32 949	1 992	x	x	x	x	x	9 645	9 645	x	x	x	2016 Anzahl
516	31	x	x	x	x	x	151	151	x	x	x	2016 gewichtet
x	x	x	x	x	x	x	7 794	7 275	x	x	x	2011 Anzahl
x	x	x	x	x	x	x	116	109	x	x	x	2011 gewichtet
17,0	1,0	x	x	x	x	x	5,0	5,0	x	x	x	2016 %
x	x	x	x	x	x	x	4,0	3,7	x	x	x	2011 %
634018 Niedenstein, Stadt												
15 401	935	x	x	x	x	x	32 928	32 928	x	x	x	2016 Anzahl
233	14	x	x	x	x	x	499	499	x	x	x	2016 gewichtet
x	x	x	x	x	x	x	15 928	15 681	x	x	x	2011 Anzahl
x	x	x	x	x	x	x	235	232	x	x	x	2011 gewichtet
9,1	0,6	x	x	x	x	x	19,5	19,5	x	x	x	2016 %
x	x	x	x	x	x	x	10,0	9,8	x	x	x	2011 %
634019 Oberaula												
13 380	526	x	x	x	x	x	3 181	3 181	x	x	x	2016 Anzahl
209	8	x	x	x	x	x	50	50	x	x	x	2016 gewichtet
x	x	x	x	x	x	x	3 628	3 517	x	x	x	2011 Anzahl
x	x	x	x	x	x	x	55	54	x	x	x	2011 gewichtet
13,8	0,5	x	x	x	x	x	3,3	3,3	x	x	x	2016 %
x	x	x	x	x	x	x	3,6	3,5	x	x	x	2011 %
634020 Ottrau												
11 864	620	x	x	x	x	x	10 836	10 836	x	x	x	2016 Anzahl
187	10	x	x	x	x	x	171	171	x	x	x	2016 gewichtet
x	x	x	x	x	x	x	16 241	15 808	x	x	x	2011 Anzahl
x	x	x	x	x	x	x	252	245	x	x	x	2011 gewichtet
15,3	0,8	x	x	x	x	x	14,0	14,0	x	x	x	2016 %
x	x	x	x	x	x	x	16,5	16,1	x	x	x	2011 %

11. Ergebnisse der Kreiswahlen

Merkmal	Wahlbe- rechtigte	Wählerinnen und Wähler ----- Wahlbe- teiligung	Abgegebene Stimmzettel		Gültige Stimmen					
			ungültig	gültig		CDU	SPD	GRÜNE	DIE LINKE	FDP
634021 Schrecksbach										
2016 Anzahl	2 564	1 520	66	1 454	93 132	24 198	37 195	4 371	1 401	5 993
2016 gewichtet	—	—	—	—	—	378	581	68	22	94
2011 Anzahl	2 668	1 533	117	1 416	93 589	30 523	41 350	8 596	3 167	4 374
2011 gewichtet	—	—	—	—	—	462	626	130	48	66
2016 %	—	59,3	4,3	95,7	—	26,0	39,9	4,7	1,5	6,4
2011 %	—	57,5	7,6	92,4	—	32,6	44,2	9,2	3,4	4,7
634022 Schwalmstadt, Stadt										
2016 Anzahl	14 251	6 792	344	6 448	421 319	120 100	156 757	33 735	15 547	25 870
2016 gewichtet	—	—	—	—	—	1 838	2 399	516	238	396
2011 Anzahl	14 653	6 730	443	6 287	416 827	124 276	168 651	65 766	13 666	16 726
2011 gewichtet	—	—	—	—	—	1 874	2 544	992	206	252
2016 %	—	47,7	5,1	94,9	—	28,5	37,2	8,0	3,7	6,1
2011 %	—	45,9	6,6	93,4	—	29,8	40,5	15,8	3,3	4,0
634023 Schwarzenborn, Stadt										
2016 Anzahl	949	572	27	545	33 140	10 422	14 950	899	330	1 181
2016 gewichtet	—	—	—	—	—	171	246	15	5	19
2011 Anzahl	908	588	26	562	35 967	14 298	15 147	2 336	1 000	1 321
2011 gewichtet	—	—	—	—	—	223	237	37	16	21
2016 %	—	60,3	4,7	95,3	—	31,4	45,1	2,7	1,0	3,6
2011 %	—	64,8	4,4	95,6	—	39,8	42,1	6,5	2,8	3,7
634024 Spangenberg, Liebenbachstadt										
2016 Anzahl	4 901	2 602	144	2 458	161 475	42 951	64 463	9 678	4 443	15 583
2016 gewichtet	—	—	—	—	—	654	981	147	68	237
2011 Anzahl	5 020	2 864	222	2 642	177 001	49 532	82 611	23 517	6 296	10 073
2011 gewichtet	—	—	—	—	—	739	1 233	351	94	150
2016 %	—	53,1	5,5	94,5	—	26,6	39,9	6,0	2,8	9,7
2011 %	—	57,1	7,8	92,2	—	28,0	46,7	13,3	3,6	5,7
634025 Wabern										
2016 Anzahl	6 052	3 229	196	3 033	198 160	42 653	79 907	12 511	5 482	9 310
2016 gewichtet	—	—	—	—	—	653	1 223	191	84	142
2011 Anzahl	6 039	3 223	225	2 998	200 650	51 955	86 837	25 353	6 519	8 768
2011 gewichtet	—	—	—	—	—	776	1 297	379	97	131
2016 %	—	53,4	6,1	93,9	—	21,5	40,3	6,3	2,8	4,7
2011 %	—	53,4	7,0	93,0	—	25,9	43,3	12,6	3,2	4,4
634026 Willingshausen										
2016 Anzahl	4 019	2 439	103	2 336	148 701	38 783	54 119	7 118	3 055	11 030
2016 gewichtet	—	—	—	—	—	609	850	112	48	173
2011 Anzahl	4 161	2 257	142	2 115	138 464	38 896	59 580	13 919	3 861	9 415
2011 gewichtet	—	—	—	—	—	594	910	213	59	144
2016 %	—	60,7	4,2	95,8	—	26,1	36,4	4,8	2,1	7,4
2011 %	—	54,2	6,3	93,7	—	28,1	43,0	10,1	2,8	6,8
634027 Bad Zwesten										
2016 Anzahl	3 171	1 738	88	1 650	110 669	26 052	40 707	15 871	4 196	5 462
2016 gewichtet	—	—	—	—	—	388	607	237	63	81
2011 Anzahl	3 161	2 198	200	1 998	133 655	41 906	46 740	22 664	5 139	6 390
2011 gewichtet	—	—	—	—	—	626	699	339	77	96
2016 %	—	54,8	5,1	94,9	—	23,5	36,8	14,3	3,8	4,9
2011 %	—	69,5	9,1	90,9	—	31,4	35,0	17,0	3,8	4,8

2016 und 2011 nach Gemeinden

Von den gültigen Stimmen entfielen auf												Merkmal
AfD	PIRA-TEN	FREIE WÄHLER	NPD	REP	ALFA	EINHEIT	Wähler-gruppen (Seite 363)	darunter		Tier-schutz-partei	APPD	
								FREIE WÄHLER	DIE LINKE			
634021 Schrecksbach												
13 146	701	x	x	x	x	x	6 127	6 127	x	x	x	2016 Anzahl
205	11	x	x	x	x	x	96	96	x	x	x	2016 gewichtet
x	x	x	x	x	x	x	5 579	5 380	x	x	x	2011 Anzahl
x	x	x	x	x	x	x	84	81	x	x	x	2011 gewichtet
14,1	0,8	x	x	x	x	x	6,6	6,6	x	x	x	2016 %
x	x	x	x	x	x	x	6,0	5,7	x	x	x	2011 %
634022 Schwalmstadt, Stadt												
41 897	5 462	x	x	x	x	x	21 951	21 951	x	x	x	2016 Anzahl
641	84	x	x	x	x	x	336	336	x	x	x	2016 gewichtet
x	x	x	x	x	x	x	27 742	26 539	x	x	x	2011 Anzahl
x	x	x	x	x	x	x	418	400	x	x	x	2011 gewichtet
9,9	1,3	x	x	x	x	x	5,2	5,2	x	x	x	2016 %
x	x	x	x	x	x	x	6,7	6,4	x	x	x	2011 %
634023 Schwarzenborn, Stadt												
4 039	44	x	x	x	x	x	1 275	1 275	x	x	x	2016 Anzahl
66	1	x	x	x	x	x	21	21	x	x	x	2016 gewichtet
x	x	x	x	x	x	x	1 865	1 722	x	x	x	2011 Anzahl
x	x	x	x	x	x	x	29	27	x	x	x	2011 gewichtet
12,2	0,1	x	x	x	x	x	3,8	3,8	x	x	x	2016 %
x	x	x	x	x	x	x	5,2	4,8	x	x	x	2011 %
634024 Spangenberg, Liebenbachstadt												
15 523	1 386	x	x	x	x	x	7 448	7 448	x	x	x	2016 Anzahl
236	21	x	x	x	x	x	113	113	x	x	x	2016 gewichtet
x	x	x	x	x	x	x	4 972	4 553	x	x	x	2011 Anzahl
x	x	x	x	x	x	x	74	68	x	x	x	2011 gewichtet
9,6	0,9	x	x	x	x	x	4,6	4,6	x	x	x	2016 %
x	x	x	x	x	x	x	2,8	2,6	x	x	x	2011 %
634025 Wabern												
20 932	1 581	x	x	x	x	x	25 784	25 784	x	x	x	2016 Anzahl
320	24	x	x	x	x	x	395	395	x	x	x	2016 gewichtet
x	x	x	x	x	x	x	21 218	20 785	x	x	x	2011 Anzahl
x	x	x	x	x	x	x	317	311	x	x	x	2011 gewichtet
10,6	0,8	x	x	x	x	x	13,0	13,0	x	x	x	2016 %
x	x	x	x	x	x	x	10,6	10,4	x	x	x	2011 %
634026 Willingshausen												
21 571	1 150	x	x	x	x	x	11 875	11 875	x	x	x	2016 Anzahl
339	18	x	x	x	x	x	187	187	x	x	x	2016 gewichtet
x	x	x	x	x	x	x	12 793	12 317	x	x	x	2011 Anzahl
x	x	x	x	x	x	x	195	188	x	x	x	2011 gewichtet
14,5	0,8	x	x	x	x	x	8,0	8,0	x	x	x	2016 %
x	x	x	x	x	x	x	9,2	8,9	x	x	x	2011 %
634027 Bad Zwesten												
9 288	646	x	x	x	x	x	8 447	8 447	x	x	x	2016 Anzahl
138	10	x	x	x	x	x	126	126	x	x	x	2016 gewichtet
x	x	x	x	x	x	x	10 816	10 410	x	x	x	2011 Anzahl
x	x	x	x	x	x	x	162	156	x	x	x	2011 gewichtet
8,4	0,6	x	x	x	x	x	7,6	7,6	x	x	x	2016 %
x	x	x	x	x	x	x	8,1	7,8	x	x	x	2011 %

11. Ergebnisse der Kreiswahlen

Merkmal	Wahlbe- rechtigte	Wählerinnen und Wähler ----- Wahlbe- teiligung	Abgegebene Stimmzettel		Gültige Stimmen					
			ungültig	gültig		CDU	SPD	GRÜNE	DIE LINKE	FDP
635 Landkreis Waldeck-Frankenberg										
2016 Anzahl	127 941	64 506	2 618	61 888	4 054 936	1 135 410	1 259 746	333 378	105 132	281 031
2016 gewichtet	—	—	—	—	—	17 329	19 227	5 088	1 605	4 289
2011 Anzahl	129 635	66 205	3 512	62 693	4 155 348	1 270 503	1 432 417	593 175	94 302	247 189
2011 gewichtet	—	—	—	—	—	19 168	21 611	8 949	1 423	3 729
2016 %	—	50,4	4,1	95,9	—	28,0	31,1	8,2	2,6	6,9
2011 %	—	51,1	5,3	94,7	—	30,6	34,5	14,3	2,3	5,9
635001 Allendorf (Eder)										
2016 Anzahl	4 249	1 932	78	1 854	121 636	36 302	37 840	7 777	3 148	6 511
2016 gewichtet	—	—	—	—	—	553	577	119	48	99
2011 Anzahl	4 244	1 899	78	1 821	120 134	36 950	46 524	14 822	1 414	5 330
2011 gewichtet	—	—	—	—	—	560	705	225	21	81
2016 %	—	45,5	4,0	96,0	—	29,8	31,1	6,4	2,6	5,4
2011 %	—	44,7	4,1	95,9	—	30,8	38,7	12,3	1,2	4,4
635002 Bad Arolsen, Stadt										
2016 Anzahl	12 838	6 042	224	5 818	386 115	127 094	107 621	35 404	11 532	23 965
2016 gewichtet	—	—	—	—	—	1 915	1 622	533	174	361
2011 Anzahl	12 976	6 300	367	5 933	398 724	134 406	124 380	65 177	12 563	19 661
2011 gewichtet	—	—	—	—	—	2 000	1 851	970	187	293
2016 %	—	47,1	3,7	96,3	—	32,9	27,9	9,2	3,0	6,2
2011 %	—	48,6	5,8	94,2	—	33,7	31,2	16,3	3,2	4,9
635003 Bad Wildungen, Stadt										
2016 Anzahl	13 891	5 835	264	5 571	367 469	113 831	103 573	35 668	11 902	23 187
2016 gewichtet	—	—	—	—	—	1 726	1 570	541	180	352
2011 Anzahl	13 907	5 905	408	5 497	368 310	130 134	119 219	58 696	11 964	19 586
2011 gewichtet	—	—	—	—	—	1 942	1 779	876	179	292
2016 %	—	42,0	4,5	95,5	—	31,0	28,2	9,7	3,2	6,3
2011 %	—	42,5	6,9	93,1	—	35,3	32,4	15,9	3,2	5,3
635004 Battenberg (Eder), Stadt										
2016 Anzahl	4 384	2 266	88	2 178	141 276	36 261	39 574	8 860	2 592	7 291
2016 gewichtet	—	—	—	—	—	559	610	137	40	112
2011 Anzahl	4 433	2 287	99	2 188	142 973	42 300	46 400	16 373	2 794	9 421
2011 gewichtet	—	—	—	—	—	647	710	251	43	144
2016 %	—	51,7	3,9	96,1	—	25,7	28,0	6,3	1,8	5,2
2011 %	—	51,6	4,3	95,7	—	29,6	32,5	11,5	2,0	6,6
635005 Bromskirchen										
2016 Anzahl	1 450	734	25	709	46 109	16 418	13 116	2 570	1 827	2 410
2016 gewichtet	—	—	—	—	—	252	202	40	28	37
2011 Anzahl	1 514	733	60	673	44 681	17 347	15 415	6 446	448	1 591
2011 gewichtet	—	—	—	—	—	261	232	97	7	24
2016 %	—	50,6	3,4	96,6	—	35,6	28,4	5,6	4,0	5,2
2011 %	—	48,4	8,2	91,8	—	38,8	34,5	14,4	1,0	3,6
635006 Burgwald										
2016 Anzahl	3 964	2 132	76	2 056	134 038	32 148	44 571	8 618	3 315	6 284
2016 gewichtet	—	—	—	—	—	493	684	132	51	96
2011 Anzahl	3 973	2 261	86	2 175	143 801	36 364	49 277	18 097	2 181	5 241
2011 gewichtet	—	—	—	—	—	550	745	274	33	79
2016 %	—	53,8	3,6	96,4	—	24,0	33,3	6,4	2,5	4,7
2011 %	—	56,9	3,8	96,2	—	25,3	34,3	12,6	1,5	3,6

2016 und 2011 nach Gemeinden

Von den gültigen Stimmen entfielen auf												Merkmal
AfD	PIRA-TEN	FREIE WÄHLER	NPD	REP	ALFA	EINHEIT	Wähler-gruppen (Seite 363)	darunter		Tier-schutz-partei	APPD	
								FREIE WÄHLER	DIE LINKE			
635 Landkreis Waldeck-Frankenberg												
457 876	26 090	x	x	x	x	x	456 273	456 273	x	x	x	2016 Anzahl
6 988	398	x	x	x	x	x	6 964	6 964	x	x	x	2016 gewichtet
x	44 500	x	x	58 741	x	x	414 521	414 521	x	x	x	2011 Anzahl
x	671	x	x	886	x	x	6 254	6 254	x	x	x	2011 gewichtet
11,3	0,6	x	x	x	x	x	11,3	11,3	x	x	x	2016 %
x	1,1	x	x	1,4	x	x	10,0	10,0	x	x	x	2011 %
635001 Allendorf (Eder)												
13 857	813	x	x	x	x	x	15 388	15 388	x	x	x	2016 Anzahl
211	12	x	x	x	x	x	235	235	x	x	x	2016 gewichtet
x	929	x	x	890	x	x	13 275	13 275	x	x	x	2011 Anzahl
x	14	x	x	13	x	x	201	201	x	x	x	2011 gewichtet
11,4	0,7	x	x	x	x	x	12,7	12,7	x	x	x	2016 %
x	0,8	x	x	0,7	x	x	11,1	11,1	x	x	x	2011 %
635002 Bad Arolsen, Stadt												
47 339	2 093	x	x	x	x	x	31 067	31 067	x	x	x	2016 Anzahl
713	32	x	x	x	x	x	468	468	x	x	x	2016 gewichtet
x	3 653	x	x	6 355	x	x	32 529	32 529	x	x	x	2011 Anzahl
x	54	x	x	95	x	x	484	484	x	x	x	2011 gewichtet
12,3	0,5	x	x	x	x	x	8,0	8,0	x	x	x	2016 %
x	0,9	x	x	1,6	x	x	8,2	8,2	x	x	x	2011 %
635003 Bad Wildungen, Stadt												
44 788	2 724	x	x	x	x	x	31 796	31 796	x	x	x	2016 Anzahl
679	41	x	x	x	x	x	482	482	x	x	x	2016 gewichtet
x	3 557	x	x	5 497	x	x	19 657	19 657	x	x	x	2011 Anzahl
x	53	x	x	82	x	x	293	293	x	x	x	2011 gewichtet
12,2	0,7	x	x	x	x	x	8,7	8,7	x	x	x	2016 %
x	1,0	x	x	1,5	x	x	5,3	5,3	x	x	x	2011 %
635004 Battenberg (Eder), Stadt												
16 136	674	x	x	x	x	x	29 888	29 888	x	x	x	2016 Anzahl
249	10	x	x	x	x	x	461	461	x	x	x	2016 gewichtet
x	2 057	x	x	2 774	x	x	20 854	20 854	x	x	x	2011 Anzahl
x	31	x	x	42	x	x	319	319	x	x	x	2011 gewichtet
11,4	0,5	x	x	x	x	x	21,2	21,2	x	x	x	2016 %
x	1,4	x	x	1,9	x	x	14,6	14,6	x	x	x	2011 %
635005 Bromskirchen												
5 445	163	x	x	x	x	x	4 160	4 160	x	x	x	2016 Anzahl
84	3	x	x	x	x	x	64	64	x	x	x	2016 gewichtet
x	644	x	x	553	x	x	2 237	2 237	x	x	x	2011 Anzahl
x	10	x	x	8	x	x	34	34	x	x	x	2011 gewichtet
11,8	0,4	x	x	x	x	x	9,0	9,0	x	x	x	2016 %
x	1,4	x	x	1,2	x	x	5,0	5,0	x	x	x	2011 %
635006 Burgwald												
12 866	634	x	x	x	x	x	25 602	25 602	x	x	x	2016 Anzahl
197	10	x	x	x	x	x	393	393	x	x	x	2016 gewichtet
x	1 577	x	x	1 830	x	x	29 234	29 234	x	x	x	2011 Anzahl
x	24	x	x	28	x	x	442	442	x	x	x	2011 gewichtet
9,6	0,5	x	x	x	x	x	19,1	19,1	x	x	x	2016 %
x	1,1	x	x	1,3	x	x	20,3	20,3	x	x	x	2011 %

11. Ergebnisse der Kreiswahlen

Merkmal	Wahlbe- rechtigte	Wählerinnen und Wähler ----- Wahlbe- teiligung	Abgegebene Stimmzettel		Gültige Stimmen					
			ungültig	gültig		CDU	SPD	GRÜNE	DIE LINKE	FDP
635007 Diemelsee										
2016 Anzahl	3 967	2 530	95	2 435	160 444	42 685	48 115	8 481	2 782	17 347
2016 gewichtet	—	—	—	—	—	648	730	129	42	263
2011 Anzahl	4 092	2 701	150	2 551	168 866	50 323	55 907	15 200	3 512	14 135
2011 gewichtet	—	—	—	—	—	760	845	230	53	214
2016 %	—	63,8	3,8	96,2	—	26,6	30,0	5,3	1,7	10,8
2011 %	—	66,0	5,6	94,4	—	29,8	33,1	9,0	2,1	8,4
635008 Diemelstadt, Stadt										
2016 Anzahl	4 232	2 200	93	2 107	137 085	36 970	46 020	8 696	2 520	5 115
2016 gewichtet	—	—	—	—	—	568	707	134	39	79
2011 Anzahl	4 388	2 249	126	2 123	142 295	40 703	52 164	16 280	3 226	4 783
2011 gewichtet	—	—	—	—	—	607	778	243	48	71
2016 %	—	52,0	4,2	95,8	—	27,0	33,6	6,3	1,8	3,7
2011 %	—	51,3	5,6	94,4	—	28,6	36,7	11,4	2,3	3,4
635009 Edertal										
2016 Anzahl	5 201	3 257	150	3 107	206 321	45 992	73 597	19 587	3 887	13 154
2016 gewichtet	—	—	—	—	—	693	1 108	295	59	198
2011 Anzahl	5 391	3 446	215	3 231	218 494	53 702	89 786	29 722	4 914	12 090
2011 gewichtet	—	—	—	—	—	794	1 328	440	73	179
2016 %	—	62,6	4,6	95,4	—	22,3	35,7	9,5	1,9	6,4
2011 %	—	63,9	6,2	93,8	—	24,6	41,1	13,6	2,2	5,5
635010 Frankenau, Stadt										
2016 Anzahl	2 458	1 388	55	1 333	87 739	11 951	45 880	7 382	2 027	5 260
2016 gewichtet	—	—	—	—	—	182	697	112	31	80
2011 Anzahl	2 497	1 462	61	1 401	92 821	16 268	46 143	12 257	2 387	5 267
2011 gewichtet	—	—	—	—	—	246	696	185	36	79
2016 %	—	56,5	4,0	96,0	—	13,6	52,3	8,4	2,3	6,0
2011 %	—	58,6	4,2	95,8	—	17,5	49,7	13,2	2,6	5,7
635011 Frankenberg (Eder), Stadt										
2016 Anzahl	14 413	6 492	260	6 232	407 837	121 024	123 619	44 993	15 748	24 594
2016 gewichtet	—	—	—	—	—	1 849	1 889	688	241	376
2011 Anzahl	14 663	6 579	373	6 206	409 051	141 405	128 368	76 073	11 113	15 928
2011 gewichtet	—	—	—	—	—	2 145	1 948	1 154	169	242
2016 %	—	45,0	4,0	96,0	—	29,7	30,3	11,0	3,9	6,0
2011 %	—	44,9	5,7	94,3	—	34,6	31,4	18,6	2,7	3,9
635012 Gemünden (Wohra), Stadt										
2016 Anzahl	3 062	1 587	87	1 500	98 966	35 584	29 926	5 535	2 012	3 634
2016 gewichtet	—	—	—	—	—	539	454	84	30	55
2011 Anzahl	3 119	1 762	95	1 667	113 381	44 710	37 379	14 437	2 021	3 621
2011 gewichtet	—	—	—	—	—	657	550	212	30	53
2016 %	—	51,8	5,5	94,5	—	36,0	30,2	5,6	2,0	3,7
2011 %	—	56,5	5,4	94,6	—	39,4	33,0	12,7	1,8	3,2
635013 Haina (Kloster)										
2016 Anzahl	2 968	1 528	73	1 455	95 331	16 018	42 966	5 864	1 766	4 415
2016 gewichtet	—	—	—	—	—	244	656	89	27	67
2011 Anzahl	3 030	1 643	76	1 567	103 431	17 201	50 234	11 859	2 102	5 344
2011 gewichtet	—	—	—	—	—	261	761	180	32	81
2016 %	—	51,5	4,8	95,2	—	16,8	45,1	6,2	1,9	4,6
2011 %	—	54,2	4,6	95,4	—	16,6	48,6	11,5	2,0	5,2

2016 und 2011 nach Gemeinden

Von den gültigen Stimmen entfielen auf												Merkmal
AfD	PIRA-TEN	FREIE WÄHLER	NPD	REP	ALFA	EINHEIT	Wähler-gruppen (Seite 363)	darunter		Tier-schutz-partei	APPD	
								FREIE WÄHLER	DIE LINKE			
635007 Diemelsee												
16 734	1 228	x	x	x	x	x	23 072	23 072	x	x	x	2016 Anzahl
254	19	x	x	x	x	x	350	350	x	x	x	2016 gewichtet
x	1 427	x	x	2 091	x	x	26 271	26 271	x	x	x	2011 Anzahl
x	22	x	x	32	x	x	397	397	x	x	x	2011 gewichtet
10,4	0,8	x	x	x	x	x	14,4	14,4	x	x	x	2016 %
x	0,8	x	x	1,2	x	x	15,6	15,6	x	x	x	2011 %
635008 Diemelstadt, Stadt												
13 645	1 088	x	x	x	x	x	23 031	23 031	x	x	x	2016 Anzahl
210	17	x	x	x	x	x	354	354	x	x	x	2016 gewichtet
x	585	x	x	1 436	x	x	23 118	23 118	x	x	x	2011 Anzahl
x	9	x	x	21	x	x	345	345	x	x	x	2011 gewichtet
10,0	0,8	x	x	x	x	x	16,8	16,8	x	x	x	2016 %
x	0,4	x	x	1,0	x	x	16,2	16,2	x	x	x	2011 %
635009 Edertal												
20 570	1 258	x	x	x	x	x	28 276	28 276	x	x	x	2016 Anzahl
310	19	x	x	x	x	x	426	426	x	x	x	2016 gewichtet
x	2 161	x	x	2 165	x	x	23 954	23 954	x	x	x	2011 Anzahl
x	32	x	x	32	x	x	354	354	x	x	x	2011 gewichtet
10,0	0,6	x	x	x	x	x	13,7	13,7	x	x	x	2016 %
x	1,0	x	x	1,0	x	x	11,0	11,0	x	x	x	2011 %
635010 Frankenu, Stadt												
7 868	1 729	x	x	x	x	x	5 642	5 642	x	x	x	2016 Anzahl
120	26	x	x	x	x	x	86	86	x	x	x	2016 gewichtet
x	2 908	x	x	1 034	x	x	6 557	6 557	x	x	x	2011 Anzahl
x	44	x	x	16	x	x	99	99	x	x	x	2011 gewichtet
9,0	2,0	x	x	x	x	x	6,4	6,4	x	x	x	2016 %
x	3,1	x	x	1,1	x	x	7,1	7,1	x	x	x	2011 %
635011 Frankenber (Eder), Stadt												
51 906	3 233	x	x	x	x	x	22 720	22 720	x	x	x	2016 Anzahl
793	49	x	x	x	x	x	347	347	x	x	x	2016 gewichtet
x	7 585	x	x	6 271	x	x	22 308	22 308	x	x	x	2011 Anzahl
x	115	x	x	95	x	x	338	338	x	x	x	2011 gewichtet
12,7	0,8	x	x	x	x	x	5,6	5,6	x	x	x	2016 %
x	1,9	x	x	1,5	x	x	5,5	5,5	x	x	x	2011 %
635012 Gemünden (Wohra), Stadt												
12 121	686	x	x	x	x	x	9 468	9 468	x	x	x	2016 Anzahl
184	10	x	x	x	x	x	144	144	x	x	x	2016 gewichtet
x	722	x	x	1 716	x	x	8 775	8 775	x	x	x	2011 Anzahl
x	11	x	x	25	x	x	129	129	x	x	x	2011 gewichtet
12,2	0,7	x	x	x	x	x	9,6	9,6	x	x	x	2016 %
x	0,6	x	x	1,5	x	x	7,7	7,7	x	x	x	2011 %
635013 Haina (Kloster)												
11 234	793	x	x	x	x	x	12 275	12 275	x	x	x	2016 Anzahl
171	12	x	x	x	x	x	187	187	x	x	x	2016 gewichtet
x	1 143	x	x	1 937	x	x	13 611	13 611	x	x	x	2011 Anzahl
x	17	x	x	29	x	x	206	206	x	x	x	2011 gewichtet
11,8	0,8	x	x	x	x	x	12,9	12,9	x	x	x	2016 %
x	1,1	x	x	1,9	x	x	13,2	13,2	x	x	x	2011 %

11. Ergebnisse der Kreiswahlen

Merkmal	Wahlbe- rechtigte	Wählerinnen und Wähler ----- Wahlbe- teiligung	Abgegebene Stimmzettel		Gültige Stimmen					
			ungültig	gültig		CDU	SPD	GRÜNE	DIE LINKE	FDP
635014 Hatzfeld (Eder), Stadt										
2016 Anzahl	2 478	1 451	64	1 387	89 394	19 740	33 964	5 207	2 599	4 616
2016 gewichtet	—	—	—	—	—	306	527	81	40	72
2011 Anzahl	2 525	1 558	81	1 477	98 281	22 140	43 435	10 867	3 147	7 522
2011 gewichtet	—	—	—	—	—	333	653	163	47	113
2016 %	—	58,6	4,4	95,6	—	22,1	38,0	5,8	2,9	5,2
2011 %	—	61,7	5,2	94,8	—	22,5	44,2	11,1	3,2	7,7
635015 Korbach, Hansestadt, Kreisstadt										
2016 Anzahl	18 503	8 354	292	8 062	528 310	127 473	169 769	50 476	16 091	37 540
2016 gewichtet	—	—	—	—	—	1 945	2 591	770	246	573
2011 Anzahl	18 791	8 467	405	8 062	533 859	149 233	183 947	90 508	12 821	31 065
2011 gewichtet	—	—	—	—	—	2 254	2 778	1 367	194	469
2016 %	—	45,1	3,5	96,5	—	24,1	32,1	9,6	3,0	7,1
2011 %	—	45,1	4,8	95,2	—	28,0	34,5	17,0	2,4	5,8
635016 Lichtenfels, Stadt										
2016 Anzahl	3 345	2 015	81	1 934	124 839	32 425	33 412	11 314	2 455	13 006
2016 gewichtet	—	—	—	—	—	502	518	175	38	201
2011 Anzahl	3 349	2 036	102	1 934	122 536	34 315	34 962	17 159	2 533	13 335
2011 gewichtet	—	—	—	—	—	542	552	271	40	210
2016 %	—	60,2	4,0	96,0	—	26,0	26,8	9,1	2,0	10,4
2011 %	—	60,8	5,0	95,0	—	28,0	28,5	14,0	2,1	10,9
635017 Rosenthal, Stadt										
2016 Anzahl	1 790	958	66	892	56 479	20 012	13 573	3 609	874	5 751
2016 gewichtet	—	—	—	—	—	316	214	57	14	91
2011 Anzahl	1 733	907	42	865	56 406	20 200	16 750	8 648	976	5 287
2011 gewichtet	—	—	—	—	—	310	257	133	15	81
2016 %	—	53,5	6,9	93,1	—	35,4	24,0	6,4	1,5	10,2
2011 %	—	52,3	4,6	95,4	—	35,8	29,7	15,3	1,7	9,4
635018 Twistetal										
2016 Anzahl	3 718	2 128	67	2 061	133 060	42 389	37 605	11 605	2 472	11 737
2016 gewichtet	—	—	—	—	—	657	582	180	38	182
2011 Anzahl	3 701	2 286	125	2 161	141 951	52 488	50 265	19 030	1 663	7 869
2011 gewichtet	—	—	—	—	—	799	765	290	25	120
2016 %	—	57,2	3,1	96,9	—	31,9	28,3	8,7	1,9	8,8
2011 %	—	61,8	5,5	94,5	—	37,0	35,4	13,4	1,2	5,5
635019 Vöhl										
2016 Anzahl	4 708	2 817	132	2 685	173 333	38 560	60 861	13 060	4 309	11 565
2016 gewichtet	—	—	—	—	—	597	943	202	67	179
2011 Anzahl	4 901	2 933	135	2 798	179 931	39 980	66 532	26 559	3 813	12 385
2011 gewichtet	—	—	—	—	—	622	1 035	413	59	193
2016 %	—	59,8	4,7	95,3	—	22,2	35,1	7,5	2,5	6,7
2011 %	—	59,8	4,6	95,4	—	22,2	37,0	14,8	2,1	6,9
635020 Volkmarsen, Stadt										
2016 Anzahl	5 517	3 150	130	3 020	200 162	73 962	53 684	12 339	6 035	9 332
2016 gewichtet	—	—	—	—	—	1 116	810	186	91	141
2011 Anzahl	5 418	2 949	143	2 806	188 680	74 065	58 770	23 625	3 429	8 217
2011 gewichtet	—	—	—	—	—	1 101	874	351	51	122
2016 %	—	57,1	4,1	95,9	—	37,0	26,8	6,2	3,0	4,7
2011 %	—	54,4	4,8	95,2	—	39,3	31,1	12,5	1,8	4,4

2016 und 2011 nach Gemeinden

Von den gültigen Stimmen entfielen auf												Merkmal
AfD	PIRA-TEN	FREIE WÄHLER	NPD	REP	ALFA	EINHEIT	Wähler-gruppen (Seite 363)	darunter		Tier-schutz-partei	APPD	
								FREIE WÄHLER	DIE LINKE			
635014 Hatzfeld (Eder), Stadt												
10 805	357	x	x	x	x	x	12 106	12 106	x	x	x	2016 Anzahl
168	6	x	x	x	x	x	188	188	x	x	x	2016 gewichtet
x	1 092	x	x	939	x	x	9 139	9 139	x	x	x	2011 Anzahl
x	16	x	x	14	x	x	137	137	x	x	x	2011 gewichtet
12,1	0,4	x	x	x	x	x	13,5	13,5	x	x	x	2016 %
x	1,1	x	x	1,0	x	x	9,3	9,3	x	x	x	2011 %
635015 Korbach, Hansestadt, Kreisstadt												
60 665	3 062	x	x	x	x	x	63 234	63 234	x	x	x	2016 Anzahl
926	47	x	x	x	x	x	965	965	x	x	x	2016 gewichtet
x	4 782	x	x	8 563	x	x	52 940	52 940	x	x	x	2011 Anzahl
x	72	x	x	129	x	x	799	799	x	x	x	2011 gewichtet
11,5	0,6	x	x	x	x	x	12,0	12,0	x	x	x	2016 %
x	0,9	x	x	1,6	x	x	9,9	9,9	x	x	x	2011 %
635016 Lichtenfels, Stadt												
13 486	841	x	x	x	x	x	17 900	17 900	x	x	x	2016 Anzahl
209	13	x	x	x	x	x	277	277	x	x	x	2016 gewichtet
x	1 221	x	x	1 751	x	x	17 260	17 260	x	x	x	2011 Anzahl
x	19	x	x	28	x	x	272	272	x	x	x	2011 gewichtet
10,8	0,7	x	x	x	x	x	14,3	14,3	x	x	x	2016 %
x	1,0	x	x	1,4	x	x	14,1	14,1	x	x	x	2011 %
635017 Rosenthal, Stadt												
8 138	173	x	x	x	x	x	4 349	4 349	x	x	x	2016 Anzahl
129	3	x	x	x	x	x	69	69	x	x	x	2016 gewichtet
x	719	x	x	551	x	x	3 275	3 275	x	x	x	2011 Anzahl
x	11	x	x	8	x	x	50	50	x	x	x	2011 gewichtet
14,4	0,3	x	x	x	x	x	7,7	7,7	x	x	x	2016 %
x	1,3	x	x	1,0	x	x	5,8	5,8	x	x	x	2011 %
635018 Twistetal												
13 900	499	x	x	x	x	x	12 853	12 853	x	x	x	2016 Anzahl
215	8	x	x	x	x	x	199	199	x	x	x	2016 gewichtet
x	736	x	x	2 212	x	x	7 688	7 688	x	x	x	2011 Anzahl
x	11	x	x	34	x	x	117	117	x	x	x	2011 gewichtet
10,4	0,4	x	x	x	x	x	9,7	9,7	x	x	x	2016 %
x	0,5	x	x	1,6	x	x	5,4	5,4	x	x	x	2011 %
635019 Vöhl												
18 450	1 181	x	x	x	x	x	25 347	25 347	x	x	x	2016 Anzahl
286	18	x	x	x	x	x	393	393	x	x	x	2016 gewichtet
x	1 570	x	x	2 878	x	x	26 214	26 214	x	x	x	2011 Anzahl
x	24	x	x	45	x	x	408	408	x	x	x	2011 gewichtet
10,6	0,7	x	x	x	x	x	14,6	14,6	x	x	x	2016 %
x	0,9	x	x	1,6	x	x	14,6	14,6	x	x	x	2011 %
635020 Volkmarsen, Stadt												
24 064	1 411	x	x	x	x	x	19 335	19 335	x	x	x	2016 Anzahl
363	21	x	x	x	x	x	292	292	x	x	x	2016 gewichtet
x	2 586	x	x	1 544	x	x	16 444	16 444	x	x	x	2011 Anzahl
x	38	x	x	23	x	x	245	245	x	x	x	2011 gewichtet
12,0	0,7	x	x	x	x	x	9,7	9,7	x	x	x	2016 %
x	1,4	x	x	0,8	x	x	8,7	8,7	x	x	x	2011 %

11. Ergebnisse der Kreiswahlen

Merkmal	Wahlbe- rechtigte	Wählerinnen und Wähler ----- Wahlbe- teiligung	Abgegebene Stimmzettel		Gültige Stimmen					
			ungültig	gültig		CDU	SPD	GRÜNE	DIE LINKE	FDP
635021 Waldeck, Stadt										
2016 Anzahl	5 806	3 175	123	3 052	201 313	56 557	58 947	17 096	3 420	16 669
2016 gewichtet	—	—	—	—	—	857	894	259	52	253
2011 Anzahl	5 935	3 222	160	3 062	205 041	61 536	72 683	26 800	3 026	11 674
2011 gewichtet	—	—	—	—	—	919	1 085	400	45	174
2016 %	—	54,7	3,9	96,1	—	28,1	29,3	8,5	1,7	8,3
2011 %	—	54,3	5,0	95,0	—	30,0	35,4	13,1	1,5	5,7
635022 Willingen (Upland)										
2016 Anzahl	4 999	2 535	95	2 440	157 680	52 014	41 513	9 237	1 819	27 648
2016 gewichtet	—	—	—	—	—	805	642	143	28	428
2011 Anzahl	5 055	2 620	125	2 495	161 701	54 733	43 877	14 540	2 255	27 837
2011 gewichtet	—	—	—	—	—	845	677	224	35	430
2016 %	—	50,7	3,7	96,3	—	33,0	26,3	5,9	1,2	17,5
2011 %	—	51,8	4,8	95,2	—	33,8	27,1	9,0	1,4	17,2
636 Werra-Meißner-Kreis										
2016 Anzahl	83 418	44 611	2 492	42 119	2 367 732	726 145	988 691	179 504	107 007	116 114
2016 gewichtet	—	—	—	—	—	12 917	17 588	3 193	1 904	2 066
2011 Anzahl	85 274	46 248	2 831	43 417	2 481 843	768 171	1 093 722	293 611	83 166	96 898
2011 gewichtet	—	—	—	—	—	13 438	19 133	5 136	1 455	1 695
2016 %	—	53,5	5,6	94,4	—	30,7	41,8	7,6	4,5	4,9
2011 %	—	54,2	6,1	93,9	—	31,0	44,1	11,8	3,4	3,9
636001 Bad Sooden-Allendorf, Stadt										
2016 Anzahl	6 798	3 399	163	3 236	181 840	65 487	58 642	19 477	8 281	10 999
2016 gewichtet	—	—	—	—	—	1 165	1 044	347	147	196
2011 Anzahl	6 864	3 522	242	3 280	187 296	68 538	67 368	29 081	6 240	6 203
2011 gewichtet	—	—	—	—	—	1 200	1 180	509	109	109
2016 %	—	50,0	4,8	95,2	—	36,0	32,2	10,7	4,6	6,0
2011 %	—	51,3	6,9	93,1	—	36,6	36,0	15,5	3,3	3,3
636002 Berkatal										
2016 Anzahl	1 308	841	30	811	45 050	18 197	18 505	2 447	1 645	1 510
2016 gewichtet	—	—	—	—	—	328	333	44	30	27
2011 Anzahl	1 412	884	42	842	48 206	19 136	19 106	4 665	1 428	1 509
2011 gewichtet	—	—	—	—	—	334	334	81	25	26
2016 %	—	64,3	3,6	96,4	—	40,4	41,1	5,4	3,7	3,4
2011 %	—	62,6	4,8	95,2	—	39,7	39,6	9,7	3,0	3,1
636003 Eschwege, Kreisstadt										
2016 Anzahl	16 095	7 184	378	6 806	383 306	145 096	143 210	22 602	22 259	22 303
2016 gewichtet	—	—	—	—	—	2 576	2 543	401	395	396
2011 Anzahl	16 275	7 517	448	7 069	404 610	142 940	160 972	43 878	14 958	21 022
2011 gewichtet	—	—	—	—	—	2 497	2 812	767	261	367
2016 %	—	44,6	5,3	94,7	—	37,9	37,4	5,9	5,8	5,8
2011 %	—	46,2	6,0	94,0	—	35,3	39,8	10,8	3,7	5,2
636004 Großalmerode, Stadt										
2016 Anzahl	5 423	2 764	137	2 627	151 113	28 682	65 459	6 755	4 983	6 495
2016 gewichtet	—	—	—	—	—	499	1 138	117	87	113
2011 Anzahl	5 661	2 833	181	2 652	152 274	36 994	77 641	13 960	7 513	3 702
2011 gewichtet	—	—	—	—	—	644	1 352	243	131	64
2016 %	—	51,0	5,0	95,0	—	19,0	43,3	4,5	3,3	4,3
2011 %	—	50,0	6,4	93,6	—	24,3	51,0	9,2	4,9	2,4

2016 und 2011 nach Gemeinden

Von den gültigen Stimmen entfielen auf												Merkmal
AfD	PIRA-TEN	FREIE WÄHLER	NPD	REP	ALFA	EINHEIT	Wählergruppen (Seite 363)	darunter		Tier-schutz-partei	APPD	
								FREIE WÄHLER	DIE LINKE			
635021 Waldeck, Stadt												
21 120	935	x	x	x	x	x	26 569	26 569	x	x	x	2016 Anzahl
320	14	x	x	x	x	x	403	403	x	x	x	2016 gewichtet
x	1 811	x	x	4 370	x	x	23 141	23 141	x	x	x	2011 Anzahl
x	27	x	x	65	x	x	346	346	x	x	x	2011 gewichtet
10,5	0,5	x	x	x	x	x	13,2	13,2	x	x	x	2016 %
x	0,9	x	x	2,1	x	x	11,3	11,3	x	x	x	2011 %
635022 Willingen (Upland)												
12 739	515	x	x	x	x	x	12 195	12 195	x	x	x	2016 Anzahl
197	8	x	x	x	x	x	189	189	x	x	x	2016 gewichtet
x	1 035	x	x	1 384	x	x	16 040	16 040	x	x	x	2011 Anzahl
x	16	x	x	21	x	x	247	247	x	x	x	2011 gewichtet
8,1	0,3	x	x	x	x	x	7,7	7,7	x	x	x	2016 %
x	0,6	x	x	0,9	x	x	9,9	9,9	x	x	x	2011 %
636 Werra-Meißner-Kreis												
x	x	x	x	x	x	x	250 271	250 271	x	x	x	2016 Anzahl
x	x	x	x	x	x	x	4 452	4 452	x	x	x	2016 gewichtet
x	x	x	x	x	x	x	146 275	146 275	x	x	x	2011 Anzahl
x	x	x	x	x	x	x	2 559	2 559	x	x	x	2011 gewichtet
x	x	x	x	x	x	x	10,6	10,6	x	x	x	2016 %
x	x	x	x	x	x	x	5,9	5,9	x	x	x	2011 %
636001 Bad Sooden-Allendorf, Stadt												
x	x	x	x	x	x	x	18 954	18 954	x	x	x	2016 Anzahl
x	x	x	x	x	x	x	337	337	x	x	x	2016 gewichtet
x	x	x	x	x	x	x	9 866	9 866	x	x	x	2011 Anzahl
x	x	x	x	x	x	x	173	173	x	x	x	2011 gewichtet
x	x	x	x	x	x	x	10,4	10,4	x	x	x	2016 %
x	x	x	x	x	x	x	5,3	5,3	x	x	x	2011 %
636002 Berkatal												
x	x	x	x	x	x	x	2 746	2 746	x	x	x	2016 Anzahl
x	x	x	x	x	x	x	49	49	x	x	x	2016 gewichtet
x	x	x	x	x	x	x	2 362	2 362	x	x	x	2011 Anzahl
x	x	x	x	x	x	x	41	41	x	x	x	2011 gewichtet
x	x	x	x	x	x	x	6,1	6,1	x	x	x	2016 %
x	x	x	x	x	x	x	4,9	4,9	x	x	x	2011 %
636003 Eschwege, Kreisstadt												
x	x	x	x	x	x	x	27 836	27 836	x	x	x	2016 Anzahl
x	x	x	x	x	x	x	494	494	x	x	x	2016 gewichtet
x	x	x	x	x	x	x	20 840	20 840	x	x	x	2011 Anzahl
x	x	x	x	x	x	x	364	364	x	x	x	2011 gewichtet
x	x	x	x	x	x	x	7,3	7,3	x	x	x	2016 %
x	x	x	x	x	x	x	5,2	5,2	x	x	x	2011 %
636004 Großalmerode, Stadt												
x	x	x	x	x	x	x	38 739	38 739	x	x	x	2016 Anzahl
x	x	x	x	x	x	x	673	673	x	x	x	2016 gewichtet
x	x	x	x	x	x	x	12 464	12 464	x	x	x	2011 Anzahl
x	x	x	x	x	x	x	217	217	x	x	x	2011 gewichtet
x	x	x	x	x	x	x	25,6	25,6	x	x	x	2016 %
x	x	x	x	x	x	x	8,2	8,2	x	x	x	2011 %

11. Ergebnisse der Kreiswahlen

Merkmal	Wahlbe- rechtigte	Wählerinnen und Wähler ----- Wahlbe- teiligung	Abgegebene Stimmzettel		Gültige Stimmen					
			ungültig	gültig		CDU	SPD	GRÜNE	DIE LINKE	FDP
636005 Herleshausen										
2016 Anzahl	2 336	1 386	90	1 296	71 948	21 088	28 801	3 630	3 152	2 866
2016 gewichtet	—	—	—	—	—	380	519	65	57	52
2011 Anzahl	2 423	1 454	83	1 371	76 715	24 573	32 729	5 867	3 120	2 647
2011 gewichtet	—	—	—	—	—	439	585	105	56	47
2016 %	—	59,3	6,5	93,5	—	29,3	40,0	5,0	4,4	4,0
2011 %	—	60,0	5,7	94,3	—	32,0	42,7	7,6	4,1	3,5
636006 Hessisch Lichtenau, Stadt										
2016 Anzahl	9 927	5 440	403	5 037	282 795	88 986	128 759	14 697	11 107	9 472
2016 gewichtet	—	—	—	—	—	1 585	2 293	262	198	169
2011 Anzahl	10 116	4 960	348	4 612	263 210	80 238	124 405	30 261	6 832	6 569
2011 gewichtet	—	—	—	—	—	1 406	2 180	530	120	115
2016 %	—	54,8	7,4	92,6	—	31,5	45,5	5,2	3,9	3,3
2011 %	—	49,0	7,0	93,0	—	30,5	47,3	11,5	2,6	2,5
636007 Meinhard										
2016 Anzahl	3 999	2 515	130	2 385	134 630	33 991	63 685	7 985	5 304	10 774
2016 gewichtet	—	—	—	—	—	602	1 128	141	94	191
2011 Anzahl	4 134	2 548	159	2 389	137 269	32 197	72 276	14 169	5 065	9 032
2011 gewichtet	—	—	—	—	—	560	1 258	247	88	157
2016 %	—	62,9	5,2	94,8	—	25,2	47,3	5,9	3,9	8,0
2011 %	—	61,6	6,2	93,8	—	23,5	52,7	10,3	3,7	6,6
636008 Meißner										
2016 Anzahl	2 592	1 736	84	1 652	91 344	24 266	44 476	6 312	3 633	3 989
2016 gewichtet	—	—	—	—	—	439	804	114	66	72
2011 Anzahl	2 720	1 834	96	1 738	98 332	23 702	50 682	10 288	3 093	4 006
2011 gewichtet	—	—	—	—	—	419	896	182	55	71
2016 %	—	67,0	4,8	95,2	—	26,6	48,7	6,9	4,0	4,4
2011 %	—	67,4	5,2	94,8	—	24,1	51,5	10,5	3,1	4,1
636009 Neu-Eichenberg										
2016 Anzahl	1 552	939	49	890	51 187	15 014	20 717	8 863	2 286	1 775
2016 gewichtet	—	—	—	—	—	261	360	154	40	31
2011 Anzahl	1 531	1 026	54	972	56 584	14 773	26 729	11 603	1 620	639
2011 gewichtet	—	—	—	—	—	254	459	199	28	11
2016 %	—	60,5	5,2	94,8	—	29,3	40,5	17,3	4,5	3,5
2011 %	—	67,0	5,3	94,7	—	26,1	47,2	20,5	2,9	1,1
636010 Ringgau										
2016 Anzahl	2 525	1 536	98	1 438	78 263	21 629	36 995	3 312	3 397	4 343
2016 gewichtet	—	—	—	—	—	397	680	61	62	80
2011 Anzahl	2 670	1 757	155	1 602	87 930	25 973	41 180	7 293	3 223	3 862
2011 gewichtet	—	—	—	—	—	473	750	133	59	70
2016 %	—	60,8	6,4	93,6	—	27,6	47,3	4,2	4,3	5,5
2011 %	—	65,8	8,8	91,2	—	29,5	46,8	8,3	3,7	4,4
636011 Sontra, Stadt										
2016 Anzahl	6 248	3 332	187	3 145	173 379	52 923	91 213	5 882	5 072	6 665
2016 gewichtet	—	—	—	—	—	960	1 655	107	92	121
2011 Anzahl	6 402	3 635	219	3 416	194 282	66 584	91 166	12 821	5 192	8 170
2011 gewichtet	—	—	—	—	—	1 171	1 603	225	91	144
2016 %	—	53,3	5,6	94,4	—	30,5	52,6	3,4	2,9	3,8
2011 %	—	56,8	6,0	94,0	—	34,3	46,9	6,6	2,7	4,2

2016 und 2011 nach Gemeinden

Von den gültigen Stimmen entfielen auf												Merkmal
AfD	PIRA-TEN	FREIE WÄHLER	NPD	REP	ALFA	EINHEIT	Wählergruppen (Seite 363)	darunter		Tier-schutz-partei	APPD	
								FREIE WÄHLER	DIE LINKE			
636005 Herleshausen												
x	x	x	x	x	x	x	12 411	12 411	x	x	x	2016 Anzahl
x	x	x	x	x	x	x	224	224	x	x	x	2016 gewichtet
x	x	x	x	x	x	x	7 779	7 779	x	x	x	2011 Anzahl
x	x	x	x	x	x	x	139	139	x	x	x	2011 gewichtet
x	x	x	x	x	x	x	17,2	17,2	x	x	x	2016 %
x	x	x	x	x	x	x	10,1	10,1	x	x	x	2011 %
636006 Hessisch Lichtenau, Stadt												
x	x	x	x	x	x	x	29 774	29 774	x	x	x	2016 Anzahl
x	x	x	x	x	x	x	530	530	x	x	x	2016 gewichtet
x	x	x	x	x	x	x	14 905	14 905	x	x	x	2011 Anzahl
x	x	x	x	x	x	x	261	261	x	x	x	2011 gewichtet
x	x	x	x	x	x	x	10,5	10,5	x	x	x	2016 %
x	x	x	x	x	x	x	5,7	5,7	x	x	x	2011 %
636007 Meinhard												
x	x	x	x	x	x	x	12 891	12 891	x	x	x	2016 Anzahl
x	x	x	x	x	x	x	228	228	x	x	x	2016 gewichtet
x	x	x	x	x	x	x	4 530	4 530	x	x	x	2011 Anzahl
x	x	x	x	x	x	x	79	79	x	x	x	2011 gewichtet
x	x	x	x	x	x	x	9,6	9,6	x	x	x	2016 %
x	x	x	x	x	x	x	3,3	3,3	x	x	x	2011 %
636008 Meißner												
x	x	x	x	x	x	x	8 668	8 668	x	x	x	2016 Anzahl
x	x	x	x	x	x	x	157	157	x	x	x	2016 gewichtet
x	x	x	x	x	x	x	6 561	6 561	x	x	x	2011 Anzahl
x	x	x	x	x	x	x	116	116	x	x	x	2011 gewichtet
x	x	x	x	x	x	x	9,5	9,5	x	x	x	2016 %
x	x	x	x	x	x	x	6,7	6,7	x	x	x	2011 %
636009 Neu-Eichenberg												
x	x	x	x	x	x	x	2 532	2 532	x	x	x	2016 Anzahl
x	x	x	x	x	x	x	44	44	x	x	x	2016 gewichtet
x	x	x	x	x	x	x	1 220	1 220	x	x	x	2011 Anzahl
x	x	x	x	x	x	x	21	21	x	x	x	2011 gewichtet
x	x	x	x	x	x	x	4,9	4,9	x	x	x	2016 %
x	x	x	x	x	x	x	2,2	2,2	x	x	x	2011 %
636010 Ringgau												
x	x	x	x	x	x	x	8 587	8 587	x	x	x	2016 Anzahl
x	x	x	x	x	x	x	158	158	x	x	x	2016 gewichtet
x	x	x	x	x	x	x	6 399	6 399	x	x	x	2011 Anzahl
x	x	x	x	x	x	x	117	117	x	x	x	2011 gewichtet
x	x	x	x	x	x	x	11,0	11,0	x	x	x	2016 %
x	x	x	x	x	x	x	7,3	7,3	x	x	x	2011 %
636011 Sontra, Stadt												
x	x	x	x	x	x	x	11 624	11 624	x	x	x	2016 Anzahl
x	x	x	x	x	x	x	211	211	x	x	x	2016 gewichtet
x	x	x	x	x	x	x	10 349	10 349	x	x	x	2011 Anzahl
x	x	x	x	x	x	x	182	182	x	x	x	2011 gewichtet
x	x	x	x	x	x	x	6,7	6,7	x	x	x	2016 %
x	x	x	x	x	x	x	5,3	5,3	x	x	x	2011 %

11. Ergebnisse der Kreiswahlen

Merkmal	Wahlbe- rechtigte	Wählerinnen und Wähler ----- Wahlbe- teiligung	Abgegebene Stimmzettel		Gültige Stimmen					
			ungültig	gültig		CDU	SPD	GRÜNE	DIE LINKE	FDP
636012 Waldkappel, Stadt										
2016 Anzahl	3 728	2 208	138	2 070	114 972	36 682	46 692	7 253	4 387	6 175
2016 gewichtet	—	—	—	—	—	660	841	131	79	111
2011 Anzahl	3 920	2 366	126	2 240	126 363	37 644	59 753	11 548	2 886	6 989
2011 gewichtet	—	—	—	—	—	667	1 059	205	51	124
2016 %	—	59,2	6,3	93,8	—	31,9	40,6	6,3	3,8	5,4
2011 %	—	60,4	5,3	94,7	—	29,8	47,3	9,1	2,3	5,5
636013 Wanfried, Stadt										
2016 Anzahl	3 512	2 159	92	2 067	115 209	54 558	40 879	5 250	3 880	4 736
2016 gewichtet	—	—	—	—	—	979	733	94	70	85
2011 Anzahl	3 563	2 376	125	2 251	127 006	58 534	48 533	9 625	4 012	4 217
2011 gewichtet	—	—	—	—	—	1 037	860	171	71	75
2016 %	—	61,5	4,3	95,7	—	47,4	35,5	4,6	3,4	4,1
2011 %	—	66,7	5,3	94,7	—	46,1	38,2	7,6	3,2	3,3
636014 Wehretal										
2016 Anzahl	4 210	2 297	98	2 199	125 022	26 377	59 757	7 347	4 341	5 073
2016 gewichtet	—	—	—	—	—	464	1 051	129	76	89
2011 Anzahl	4 296	2 286	117	2 169	124 316	26 622	59 108	12 186	2 921	5 808
2011 gewichtet	—	—	—	—	—	464	1 031	213	51	101
2016 %	—	54,6	4,3	95,7	—	21,1	47,8	5,9	3,5	4,1
2011 %	—	53,2	5,1	94,9	—	21,4	47,5	9,8	2,3	4,7
636015 Weißenborn										
2016 Anzahl	859	512	46	466	25 617	5 707	12 776	898	1 017	1 115
2016 gewichtet	—	—	—	—	—	104	232	16	19	20
2011 Anzahl	903	614	36	578	32 931	9 573	14 633	1 920	950	1 456
2011 gewichtet	—	—	—	—	—	168	257	34	17	26
2016 %	—	59,6	9,0	91,0	—	22,3	49,9	3,5	4,0	4,4
2011 %	—	68,0	5,9	94,1	—	29,1	44,4	5,8	2,9	4,4
636016 Witzenhausen, Stadt										
2016 Anzahl	12 306	6 363	369	5 994	342 057	87 462	128 125	56 794	22 263	17 824
2016 gewichtet	—	—	—	—	—	1 533	2 245	995	390	312
2011 Anzahl	12 384	6 636	400	6 236	364 519	100 150	147 441	74 446	14 113	11 067
2011 gewichtet	—	—	—	—	—	1 713	2 522	1 274	241	189
2016 %	—	51,7	5,8	94,2	—	25,6	37,5	16,6	6,5	5,2
2011 %	—	53,6	6,0	94,0	—	27,5	40,4	20,4	3,9	3,0

2016 und 2011 nach Gemeinden

Von den gültigen Stimmen entfielen auf												Merkmal
AfD	PIRA-TEN	FREIE WÄHLER	NPD	REP	ALFA	EINHEIT	Wähler-gruppen (Seite 363)	darunter		Tier-schutz-partei	APPD	
								FREIE WÄHLER	DIE LINKE			
636012 Waldkappel, Stadt												
x	x	x	x	x	x	x	13 783	13 783	x	x	x	2016 Anzahl
x	x	x	x	x	x	x	248	248	x	x	x	2016 gewichtet
x	x	x	x	x	x	x	7 543	7 543	x	x	x	2011 Anzahl
x	x	x	x	x	x	x	134	134	x	x	x	2011 gewichtet
x	x	x	x	x	x	x	12,0	12,0	x	x	x	2016 %
x	x	x	x	x	x	x	6,0	6,0	x	x	x	2011 %
636013 Wanfried, Stadt												
x	x	x	x	x	x	x	5 906	5 906	x	x	x	2016 Anzahl
x	x	x	x	x	x	x	106	106	x	x	x	2016 gewichtet
x	x	x	x	x	x	x	2 085	2 085	x	x	x	2011 Anzahl
x	x	x	x	x	x	x	37	37	x	x	x	2011 gewichtet
x	x	x	x	x	x	x	5,1	5,1	x	x	x	2016 %
x	x	x	x	x	x	x	1,6	1,6	x	x	x	2011 %
636014 Wehretal												
x	x	x	x	x	x	x	22 127	22 127	x	x	x	2016 Anzahl
x	x	x	x	x	x	x	389	389	x	x	x	2016 gewichtet
x	x	x	x	x	x	x	17 671	17 671	x	x	x	2011 Anzahl
x	x	x	x	x	x	x	308	308	x	x	x	2011 gewichtet
x	x	x	x	x	x	x	17,7	17,7	x	x	x	2016 %
x	x	x	x	x	x	x	14,2	14,2	x	x	x	2011 %
636015 Weißenborn												
x	x	x	x	x	x	x	4 104	4 104	x	x	x	2016 Anzahl
x	x	x	x	x	x	x	75	75	x	x	x	2016 gewichtet
x	x	x	x	x	x	x	4 399	4 399	x	x	x	2011 Anzahl
x	x	x	x	x	x	x	77	77	x	x	x	2011 gewichtet
x	x	x	x	x	x	x	16,0	16,0	x	x	x	2016 %
x	x	x	x	x	x	x	13,4	13,4	x	x	x	2011 %
636016 Witzenhausen, Stadt												
x	x	x	x	x	x	x	29 589	29 589	x	x	x	2016 Anzahl
x	x	x	x	x	x	x	518	518	x	x	x	2016 gewichtet
x	x	x	x	x	x	x	17 302	17 302	x	x	x	2011 Anzahl
x	x	x	x	x	x	x	296	296	x	x	x	2011 gewichtet
x	x	x	x	x	x	x	8,7	8,7	x	x	x	2016 %
x	x	x	x	x	x	x	4,7	4,7	x	x	x	2011 %

12. Verteilung der Sitze bei den Kreiswahlen 2016 und 2011

Merkmal	Sitze ins- gesamt	davon entfielen auf												darunter		Tier- schutz- partei
		CDU	SPD	GRÜNE	DIE LINKE	FDP	AfD	PIRA- TEN	FREIE WÄH- LER	NPD	REP	Wähler- gruppen (Seite 363)	FREIE WÄHLER	DIE LINKE		
Land Hessen																
2016 insg.	1 533	467	460	148	44	90	183	8	10	5	3	115	93	13	—	
2016 Frauen	474	124	182	81	20	17	25	2	1	—	—	22	15	6	—	
2011 insg.	1 543	538	511	251	37	61	—	13	—	5	8	117	106	8	2	
2011 Frauen	491	141	172	129	17	10	—	—	—	—	—	21	18	3	1	
Regierungsbezirk Darmstadt																
2016 insg.	732	220	200	81	20	50	98	5	—	3	2	53	42	7	—	
2016 Frauen	244	67	88	43	10	12	12	2	—	—	—	10	7	3	—	
2011 insg.	742	261	223	141	16	32	—	8	—	3	5	52	45	5	1	
2011 Frauen	253	76	81	73	6	6	—	—	—	—	—	11	9	2	—	
431 Lkr. Bergstraße																
2016 insg.	71	24	17	8	2	5	11	1	—	—	—	3	3	—	—	
2016 Frauen	22	7	6	4	1	—	2	1	—	—	—	1	1	—	—	
2011 insg.	81	30	23	16	2	3	—	1	—	—	2	4	4	—	—	
2011 Frauen	21	5	10	5	1	—	—	—	—	—	—	—	—	—	—	
432 Lkr. Darmstadt-Dieburg																
2016 insg.	71	19	23	10	3	4	9	1	—	—	—	2	2	—	—	
2016 Frauen	29	7	12	6	2	—	1	—	—	—	—	1	1	—	—	
2011 insg.	71	22	26	15	2	3	—	1	—	—	—	2	2	—	—	
2011 Frauen	28	7	10	8	—	1	—	—	—	—	—	2	2	—	—	
433 Lkr. Groß-Gerau																
2016 insg.	71	17	24	7	—	3	10	1	—	—	—	9	3	4	—	
2016 Frauen	27	6	12	4	—	1	3	—	—	—	—	1	—	1	—	
2011 insg.	71	21	26	15	—	2	—	—	—	—	—	6	2	3	1	
2011 Frauen	27	8	9	8	—	1	—	—	—	—	—	1	—	1	—	
434 Hochtaunuskreis																
2016 insg.	71	24	13	10	2	8	8	—	—	—	1	5	5	—	—	
2016 Frauen	28	10	7	5	1	3	1	—	—	—	—	1	1	—	—	
2011 insg.	71	28	14	15	2	5	—	1	—	—	1	5	5	—	—	
2011 Frauen	31	14	7	8	—	1	—	—	—	—	—	1	1	—	—	
435 Main-Kinzig-Kreis																
2016 insg.	87	24	29	7	3	5	13	—	—	1	1	4	4	—	—	
2016 Frauen	30	8	15	3	2	—	2	—	—	—	—	—	—	—	—	
2011 insg.	87	29	31	13	3	3	—	2	—	1	1	4	4	—	—	
2011 Frauen	23	5	9	6	2	1	—	—	—	—	—	—	—	—	—	
436 Main-Taunus-Kreis																
2016 insg.	81	27	17	11	—	8	10	—	—	—	—	8	5	3	—	
2016 Frauen	28	8	8	6	—	3	—	—	—	—	—	3	1	2	—	
2011 insg.	81	34	19	17	—	4	—	—	—	—	—	7	4	2	—	
2011 Frauen	31	9	9	9	—	1	—	—	—	—	—	3	2	1	—	
437 Odenwaldkreis																
2016 insg.	51	11	18	4	2	3	6	—	—	—	—	7	7	—	—	
2016 Frauen	11	3	5	2	—	—	—	—	—	—	—	1	1	—	—	
2011 insg.	51	13	17	7	2	2	—	—	—	—	1	9	9	—	—	
2011 Frauen	12	3	3	4	—	—	—	—	—	—	—	2	2	—	—	

12. Verteilung der Sitze bei den Kreiswahlen 2016 und 2011

Merkmal	Sitze ins- gesamt	davon entfielen auf													
		CDU	SPD	GRÜNE	DIE LINKE	FDP	AfD	PIRA- TEN	FREIE WÄH- LER	NPD	REP	Wähler- gruppen (Seite 363)	darunter		Tier- schutz- partei
													FREIE WÄHLER	DIE LINKE	
438 Lkr. Offenbach															
2016 insg.	87	28	21	10	3	6	13	1	—	—	—	5	3	—	—
2016 Frauen	25	7	8	5	2	2	1	—	—	—	—	—	—	—	—
2011 insg.	87	33	22	18	2	4	—	2	—	—	—	6	6	—	—
2011 Frauen	29	9	8	10	1	1	—	—	—	—	—	—	—	—	—
439 Rheingau-Taunus-Kreis															
2016 insg.	61	21	15	7	2	4	8	—	—	—	—	4	4	—	—
2016 Frauen	14	4	4	4	—	1	—	—	—	—	—	1	1	—	—
2011 insg.	61	22	19	12	1	3	—	—	—	—	—	4	4	—	—
2011 Frauen	19	5	6	7	—	—	—	—	—	—	—	1	1	—	—
440 Wetteraukreis															
2016 insg.	81	25	23	7	3	4	10	1	—	2	—	6	6	—	—
2016 Frauen	30	7	11	4	2	2	2	1	—	—	—	1	1	—	—
2011 insg.	81	29	26	13	2	3	—	1	—	2	—	5	5	—	—
2011 Frauen	32	11	10	8	2	—	—	—	—	—	—	1	1	—	—
Regierungsbezirk Gießen															
2016 insg.	375	116	114	34	12	18	41	2	10	2	—	26	22	4	—
2016 Frauen	111	27	40	21	5	2	9	—	1	—	—	6	4	2	—
2011 insg.	375	131	126	54	12	12	—	3	—	2	1	34	33	1	—
2011 Frauen	111	29	42	30	5	2	—	—	—	—	—	3	3	—	—
531 Lkr. Gießen															
2016 insg.	81	19	23	9	—	4	12	1	—	—	—	13	9	4	—
2016 Frauen	25	5	9	5	—	—	1	—	—	—	—	5	3	2	—
2011 insg.	81	24	27	13	2	3	—	2	—	—	—	10	9	1	—
2011 Frauen	28	8	10	7	1	1	—	—	—	—	—	1	1	—	—
532 Lahn-Dill-Kreis															
2016 insg.	81	25	24	7	3	4	8	—	—	2	—	8	8	—	—
2016 Frauen	25	6	10	4	2	—	2	—	—	—	—	1	1	—	—
2011 insg.	81	28	27	11	2	2	—	—	—	2	—	9	9	—	—
2011 Frauen	23	6	9	6	1	—	—	—	—	—	—	1	1	—	—
533 Lkr. Limburg-Weilburg															
2016 insg.	71	28	20	5	2	4	7	—	—	—	—	5	5	—	—
2016 Frauen	18	5	6	4	—	1	2	—	—	—	—	—	—	—	—
2011 insg.	71	31	21	9	2	2	—	—	—	—	—	6	6	—	—
2011 Frauen	19	5	7	5	1	—	—	—	—	—	—	1	1	—	—
534 Lkr. Marburg-Biedenkopf															
2016 insg.	81	22	28	8	5	3	10	1	4	—	—	—	—	—	—
2016 Frauen	29	6	10	5	3	1	4	—	—	—	—	—	—	—	—
2011 insg.	81	27	30	13	4	2	—	1	—	—	1	3	3	—	—
2011 Frauen	26	5	11	7	2	1	—	—	—	—	—	—	—	—	—
535 Vogelsbergkreis															
2016 insg.	61	22	19	5	2	3	4	—	6	—	—	—	—	—	—
2016 Frauen	14	5	5	3	—	—	—	—	1	—	—	—	—	—	—
2011 insg.	61	21	21	8	2	3	—	—	—	—	—	6	6	—	—
2011 Frauen	15	5	5	5	—	—	—	—	—	—	—	—	—	—	—

12. Verteilung der Sitze bei den Kreiswahlen 2016 und 2011

Merkmal	Sitze ins- gesamt	davon entfielen auf													Tier- schutz- partei
		CDU	SPD	GRÜNE	DIE LINKE	FDP	AfD	PIRA- TEN	FREIE WÄH- LER	NPD	REP	Wähler- gruppen (Seite 363)	darunter		
													FREIE WÄHLER	DIE LINKE	
Regierungsbezirk Kassel															
2016 insg.	426	131	146	33	12	22	44	1	—	—	1	36	29	2	—
2016 Frauen	119	30	54	17	5	3	4	—	—	—	—	6	4	1	—
2011 insg.	426	146	162	56	9	17	—	2	—	—	2	31	28	2	1
2011 Frauen	127	36	49	26	6	2	—	—	—	—	—	7	6	1	1
631 Lkr. Fulda															
2016 insg.	81	38	13	6	—	4	12	—	—	—	1	7	—	2	—
2016 Frauen	20	9	6	3	—	—	—	—	—	—	—	2	—	1	—
2011 insg.	81	43	15	12	—	3	—	—	—	—	1	7	5	2	—
2011 Frauen	24	11	5	6	—	—	—	—	—	—	—	2	1	1	—
632 Lkr. Hersfeld-Rotenburg															
2016 insg.	61	18	22	4	2	3	8	—	—	—	—	4	4	—	—
2016 Frauen	12	3	6	2	—	—	1	—	—	—	—	—	—	—	—
2011 insg.	61	21	26	6	1	2	—	—	—	—	—	5	4	—	—
2011 Frauen	15	6	6	2	1	—	—	—	—	—	—	—	—	—	—
633 Lkr. Kassel															
2016 insg.	81	19	36	7	3	3	9	—	—	—	—	4	4	—	—
2016 Frauen	28	5	14	4	2	1	—	—	—	—	—	2	2	—	—
2011 insg.	81	21	39	12	2	2	—	1	—	—	—	3	3	—	1
2011 Frauen	33	6	17	7	1	—	—	—	—	—	—	1	1	—	1
634 Schwalm-Eder-Kreis															
2016 insg.	71	17	28	5	2	4	7	1	—	—	—	7	7	—	—
2016 Frauen	20	4	9	2	1	1	2	—	—	—	—	1	1	—	—
2011 insg.	71	20	31	9	2	4	—	—	—	—	—	5	5	—	—
2011 Frauen	17	3	5	4	1	2	—	—	—	—	—	2	2	—	—
635 Lkr. Waldeck-Frankenberg															
2016 insg.	71	20	22	6	2	5	8	—	—	—	—	8	8	—	—
2016 Frauen	20	5	10	2	1	1	1	—	—	—	—	—	—	—	—
2011 insg.	71	22	24	10	2	4	—	1	—	—	1	7	7	—	—
2011 Frauen	21	5	9	4	2	—	—	—	—	—	—	1	1	—	—
636 Werra-Meißner-Kreis															
2016 insg.	61	19	25	5	3	3	—	—	—	—	—	6	6	—	—
2016 Frauen	19	4	9	4	1	—	—	—	—	—	—	1	1	—	—
2011 insg.	61	19	27	7	2	2	—	—	—	—	—	4	4	—	—
2011 Frauen	17	5	7	3	1	—	—	—	—	—	—	1	1	—	—

13. Stimmen und Sitze der Wählergruppen bei den Kreiswahlen 2016

Landkreis	Bezeichnung der Wählergruppen	Gültige Stimmen			Sitze	dar. Frauen
		Anzahl	gewichtet	%		
Bergstraße	FREIE WÄHLER Kreis Bergstraße e.V. (FREIE WÄHLER)	304 173	4 550	4,7	3	1
	Freie Liste Bergstraße (FLB)	19 999	299	0,3	—	—
Darmstadt-Dieburg	Freie Wähler e.V. (FW)	264 925	3 906	3,6	2	1
Groß-Gerau	DIE LINKE. Offene Liste (DIE LINKE. OL)	271 029	4 014	5,0	4	1
	Freie Wählergemeinschaft Kreis Groß-Gerau (FW)	168 163	2 491	3,1	2	—
	Forum Neuer Kreis (FNK)	22 390	332	0,4	—	—
	FREIE WÄHLER-Bürgerliste (FREIE WÄHLER-Bürgerliste)	215 635	3 194	4,0	3	—
Hochtaunuskreis	FREIE WÄHLERGEMEINSCHAFT HOCHTAUNUSKREIS (FWG HOCHTAUNUS)	476 998	6 985	7,7	5	1
Main-Kinzig-Kreis	Freie Wähler Main-Kinzig (FW)	607 050	7 458	5,0	4	—
Main-Taunus-Kreis	Freie Wählergemeinschaft FWG Main-Taunus-Kreis e.V. (FWG)	400 273	5 200	5,7	5	1
	Wählergemeinschaft DIE LINKE. Main-Taunus (DIE LINKE)	264 729	3 439	3,8	3	2
	Wählergemeinschaft (MTB)	9 380	122	0,1	—	—
Odenwaldkreis	Überparteiliche Wählergemeinschaft für den Odenwaldkreis (ÜWG)	244 330	5 197	13,7	7	1
Offenbach	Freie Wähler (FW)	339 735	4 047	3,6	3	—
	FREIE LISTE - Nichtparteigebundene Einwohner Vertreter (FL-NEV)	156 111	1 860	1,6	2	—
Rheingau-Taunus-Kreis	Freie Wählergemeinschaft Rheingau-Taunus (FWG)	255 922	4 420	6,0	4	1
Wetteraukreis	Freie Wähler FWG/ÜWG Wetterau (FWG/ÜWG)	671 678	8 708	7,6	6	1
Gießen	FREIE WÄHLER Hessen (FW)	806 538	10 443	10,7	9	3
	Gießener LINKE (Gießener LINKE)	347 496	4 499	4,6	4	2
Lahn-Dill-Kreis	Freie Wählergemeinschaft Lahn-Dill (FWG)	605 113	8 314	10,0	8	1
Limburg-Weilburg	Freie Wähler Landkreis Limburg-Weilburg (FW)	310 445	4 919	7,6	5	—
Fulda	Christliche Wähler-Einheit e.V. (CWE)	421 422	5 789	6,4	5	1
	Die Linke. Offene Liste (Die Linke. Offene Liste)	183 197	2 516	2,8	2	1
Hersfeld-Rotenburg	FWG, FREIE WÄHLER Hersfeld-Rotenburg e.V. (FWG, FREIE WÄHLER)	193 387	3 448	6,9	4	—
Kassel	Freie Wähler Landkreis Kassel (FW)	375 512	4 979	5,3	4	2
Schwalm-Eder-Kreis	Freie Wählergemeinschaft Schwalm-Eder (FWG Schwalm-Eder)	509 406	7 827	10,1	7	1
Waldeck-Frankenberg	Freie Wählergemeinschaft Waldeck-Frankenberg (FWG)	456 273	6 964	11,3	8	—
Werra-Meißner-Kreis	Freie Wähler Gemeinschaft Werra-Meißner (FWG)	250 271	4 452	10,6	6	1