



Statistische Berichte



Kennziffer: P I 5 - j/2008-2012 (rev.)

2., korrigierte Auflage, Oktober 2014

Arbeitnehmerentgelt, Bruttolöhne und -gehälter in Hessen 2008 bis 2012 nach kreisfreien Städten und Landkreise

Hessisches Statistisches Landesamt, Wiesbaden

2., korrigierte Auflage, Oktober 2014
Die Tabellen 1 bis 4 wurden ausgetauscht.

Impressum

Dienstgebäude: Rheinstraße 35/37, 65185 Wiesbaden
Briefadresse: 65175 Wiesbaden

Ihre Ansprechpartner für Fragen und Anregungen zu diesem Bericht

Sanyel Arian	0611 3802-825
Natascha Michel	0611 3802-819
E-Mail	vgr@statistik.hessen.de
Telefax	0611 3802-890
Internet	http://www.statistik-hessen.de

Copyright

© Hessisches Statistisches Landesamt, Wiesbaden, 2014
Vervielfältigung und Verbreitung, auch auszugsweise, mit Quellenangabe gestattet.

Allgemeine Geschäftsbedingungen

Die Allgemeinen Geschäftsbedingungen sind unter
<http://www.statistik-hessen.de> "AGB"
abrufbar.

Zeichenerklärungen

- = genau Null (nichts vorhanden) bzw. keine Veränderung eingetreten
- 0 = Zahlenwert ungleich Null, Betrag jedoch kleiner als die Hälfte von 1 in der letzten besetzten Stelle
- . = Zahlenwert unbekannt oder geheim zu halten
- ... = Zahlenwert lag bei Redaktionsschluss noch nicht vor
- () = Aussagewert eingeschränkt, da der Zahlenwert statistisch unsicher ist
- / = keine Angabe, da Zahlenwert nicht sicher genug
- x = Tabellenfeld gesperrt, weil Aussage nicht sinnvoll
(oder bei Veränderungsraten ist die Ausgangszahl kleiner als 100)
- D = Durchschnitt
- s = geschätzte Zahl
- p = vorläufige Zahl
- r = berichtigte Zahl

Aus Gründen der Übersichtlichkeit sind nur negative Veränderungsraten und Salden mit einem Vorzeichen versehen. Positive Veränderungsraten und Salden sind ohne Vorzeichen. Im Allgemeinen ist ohne Rücksicht auf die Endsumme auf- bzw. abgerundet worden. Das Ergebnis der Summierung der Einzelzahlen kann deshalb geringfügig von der Endsumme abweichen.

Inhalt

	Seite
Vorbemerkungen	2
Begriffserläuterungen	4
Grafiken	
1. Arbeitnehmerentgelt je Arbeitnehmer in Hessen 2012 nach Verwaltungsbezirken	5
2. Bruttolöhne und -gehälter je Arbeitnehmer 2008 bis 2012 nach Verwaltungsbezirken und ausgewählten Wirtschaftsbereichen	6
Tabellen	
1. Bruttolöhne und -gehälter 2008 bis 2012 nach Verwaltungsbezirken und Wirtschaftsbereichen	
a) Grundzahlen in Mill. Euro	8
b) Anteile am Land Hessen in %	13
c) Zu- bzw. Abnahme jeweils gegenüber dem Vorjahr in %	18
2. Arbeitnehmerentgelt 2008 bis 2012 nach Verwaltungsbezirken und Wirtschaftsbereichen	
a) Grundzahlen in Mill. Euro	23
b) Anteile am Land Hessen in %	28
c) Zu- bzw. Abnahme jeweils gegenüber dem Vorjahr in %	33
3. Bruttolöhne und -gehälter je Arbeitnehmer 2008 bis 2012 nach Verwaltungsbezirken und Wirtschaftsbereichen	
a) Grundzahlen in Euro	38
b) Hessen = 100	43
c) Zu- bzw. Abnahme jeweils gegenüber dem Vorjahr in %	48
4. Arbeitnehmerentgelt je Arbeitnehmer 2008 bis 2012 nach Verwaltungsbezirken und Wirtschaftsbereichen	
a) Grundzahlen in Euro	53
b) Hessen = 100	58
c) Zu- bzw. Abnahme jeweils gegenüber dem Vorjahr in %	63
Übersicht der nachgewiesenen wirtschaftlichen Gliederung	68

Vorbemerkungen

Der vorliegende Bericht stellt Ergebnisse zum Arbeitnehmerentgelt (ANE) und zu den Bruttolöhnen und -gehältern (BLG) für die hessischen Kreise und Regierungsbezirke gemäß der neuen Wirtschaftszweigklassifikation WZ 2008 dar. Kreis- und Regierungsbezirksergebnisse für die Jahre 1991 bis 2007 sind in einem eigenen Bericht veröffentlicht. Die getrennte Darstellung in zwei Berichten dient zwei Zwecken. Sie entlastet den Bericht für 2008 ff. und schafft neuen Platz für die kommenden Berichtsjahre. Vor allem aber spiegelt damit die Darstellung einen wichtigen methodischen Unterschied wider. Während für die Berichtsjahre ab 2008 die Inputdaten originär gemäß der nun gültigen WZ 2008 vorliegen, mussten die „alten“ Jahre in einem eigenen Berechnungsverfahren an die neue Klassifikation angepasst werden. Gleichzeitig mit der Umstellung auf die neue Klassifikation der Wirtschaftszweige wurden auch Berechnungsmethoden verbessert und neue Datenquellen in das System integriert. Aufgrund der umfangreichen Neuerungen hat der Arbeitskreis „Volkswirtschaftliche Gesamtrechnungen der Länder“, unterhalb der Gesamtwirtschaft Daten lediglich für den Wirtschaftsbereich „Produzierendes Gewerbe“ freigegeben. Diese Freigaberegeling wird im Herbst 2014 einer Prüfung unterzogen, sodass danach eventuell tiefer gegliederte Daten veröffentlicht werden.

Die Berechnung von ANE und BLG ist Teil der Volkswirtschaftlichen Gesamtrechnungen (VGR). Ziel der VGR ist – vereinfacht ausgedrückt – eine quantitative Darstellung des Wirtschaftskreislaufes. Sie sollen ein umfassendes, hinreichend gegliedertes und zugleich übersichtliches Gesamtbild des Geschehens in einer Volkswirtschaft geben. Die zentrale Größe der VGR ist das Bruttoinlandsprodukt, der Wert aller innerhalb eines Zeitraumes und einer Region produzierten Güter. Diese Größe kann auf 3 verschiedenen Wegen berechnet werden (so genannte 3-Seiten-Rechnung): Entstehung, Verteilung und Verwendung des BIP bzw. des daraus entstehenden Einkommens. Die hier dargestellten ANE und BLG sind als Komponente der Bruttowertschöpfung Teil der Entstehungsrechnung. D. h. die Perspektive ist die der Güterproduktion und entsprechend werden die Einkommen am Arbeitsort nachgewiesen. (Anders ist dies bei der Betrachtung der Einkommensverteilung, wo Einkommen am Wohnort nachgewiesen werden.) Durch die Gliederung nach Wirtschaftsbereichen ermöglichen die Daten Analysen der Wirtschaftsstrukturen in den Regionen, der regionalen Verteilung der Wirtschaftsbereiche und natürlich einen Vergleich der absoluten Größen. In Verbindung mit Arbeitnehmerzahlen sind Aussagen zu Lohnkosten (ANE je Arbeitnehmer) und Vergleiche verschieden großer Regionen möglich. Diese Betrachtungen sind nicht nur für einzelne Berichtsjahre möglich. Von besonderem Interesse sind oftmals Entwicklungen im Zeitablauf, vor allem die Veränderungsraten, die auch für Regionen unterschiedlicher Größen vergleichbar sind. Bei der Interpretation von Veränderungsraten ist zu beachten, dass kleinere regionale Einheiten in aller Regel stärker von einzelnen Wirtschaftsbereichen und auch von einzelnen Betrieben geprägt sind als größere Regionen. Tendenziell führt dies zu stärkeren Ausschlägen bei den Veränderungsraten, denn auch die Entwicklung eines Jahres kann hier maßgeblich von einer Branche oder im Extremfall von einem Betrieb abhängen. Die Entwicklung über mehrere Jahre ist weniger anfällig für solche Einflüsse und damit oft aussagekräftiger.

Die Berechnungen für die verschiedenen Berichtsjahre basieren auf unterschiedlichen Erkenntnisständen. Grundsätzlich stehen die VGR in einem Spannungsfeld zwischen Aktualität und Genauigkeit. Einerseits besteht ein Interesse an schnell verfügbaren Ergebnissen, andererseits sollten möglichst vollständige Informationen in die Berechnungen einfließen. Zwar liegen erste Inputdaten für die Berechnung von BIP und BWS bereits einige Wochen nach dem Berichtsjahr vor. Die meisten relevanten Datenquellen fallen aber ca. eineinhalb Jahre später an, die letzten Quellen sind erst 4 Jahre später verfügbar. Damit sind nicht beide Ziele, Schnelligkeit und Vollständigkeit, zugleich erfüllbar. Die praktizierte Lösung besteht darin, zunächst auf noch unvollständiger Datenbasis vorläufige Ergebnisse zu berechnen und diese regelmäßig zu überarbeiten. Kreisergebnisse können in den VGR erst nach Vorliegen von Bundesergebnissen und Länderergebnissen berechnet werden. Daten zu einem Berichtsjahr werden erstmalig nach 19 Monaten veröffentlicht, wobei die drei Vorjahre überarbeitet werden (z. B. enthält der Bericht im Juli 2014 das Berichtsjahr 2012 erstmalig und die Jahre 2011, 2010 und 2009 in überarbeiteter Form). Neben diesen regelmäßigen Überarbeitungen oder laufenden Revisionen gibt es so genannte große Revisionen (s. o.). Diese passen in ca. fünfjährigem Rhythmus Konzepte und Methoden der VGR an veränderte ökonomische Gegebenheiten an. Die nächste derartige Revision ist die Anpassung an das neue „Europäische System Volkswirtschaftlicher Gesamtrechnungen 2010“, das die rechtsverbindliche Basis der Volkswirtschaftlichen Gesamtrechnungen für die Mitglieder der EU darstellt. Die Arbeiten an diesem Projekt werden im Herbst 2014 beginnen.

Rechtsgrundlage der Berechnungen ist die „Verordnung (EG) Nr. 2223/96 des Rates vom 25. Juni 1996 zum Europäischen System Volkswirtschaftlicher Gesamtrechnungen auf nationaler und regionaler Ebene in der Europäischen Gemeinschaft“ (ESVG-Verordnung). Durch die hier verbindlich festgelegten Methoden und Konzepte sind die VGR-Ergebnisse in der EU miteinander vergleichbar. In Deutschland ist das Statistische Bundesamt zuständig für die Erstellung der nationalen Ergebnisse (www.destatis.de) und der Arbeitskreis „Volkswirtschaftliche Gesamtrechnungen der Länder“ (AK VGRdL) berechnet arbeitsteilig die VGR-Aggregate für die Länderebene (www.vgrdl.de, Mitglieder im Arbeitskreis sind die Statistischen Ämter der Länder sowie ohne Stimmrecht das Statistische Bundesamt und der Deutsche Städtetag). Außerdem legt der AK VGRdL die Methoden für die Kreisberechnungen fest, die von den Statistischen Ämtern der Länder durchgeführt werden.

Begriffserläuterungen

Arbeitnehmer

Arbeitnehmer ist, wer als Arbeiter, Angestellter, Beamter, Richter, Berufssoldat, Soldat auf Zeit, Wehr- oder Zivildienstleistender, Auszubildender, Praktikant oder Volontär in einem Arbeits- oder Dienstverhältnis steht und hauptsächlich diese Tätigkeit ausübt. Dabei ist die Dauer der tatsächlich geleisteten oder vertragsmäßig zu leistenden wöchentlichen Arbeitszeit unerheblich, d. h. dass auch geringfügig Beschäftigte und Heimarbeiter zu den Arbeitnehmern gehören.

Inlandskonzept

Nach dem Inlandskonzept wird die in einem Wirtschaftsgebiet (Inland) erbrachte wirtschaftliche Leistung erfasst. So sind z. B. die Arbeitnehmer (Inland) diejenigen Arbeitnehmer, die ihren Arbeitsort in der betrachteten Region (Inland) haben, unabhängig von ihrem Wohnort.

Bruttolöhne und -gehälter

Die Bruttolöhne und -gehälter enthalten die von den im Inland ansässigen Wirtschaftseinheiten (Betrieben) geleisteten Löhne und Gehälter der beschäftigten Arbeitnehmer vor Abzug der Lohnsteuer und der Sozialbeiträge der Arbeitnehmer sowie Sachleistungen, die den Arbeitnehmern unentgeltlich oder verbilligt zur Verfügung gestellt werden.

Arbeitnehmerentgelt

Das Arbeitnehmerentgelt setzt sich zusammen aus den **Bruttolöhnen und -gehältern** (Inland) sowie den tatsächlichen und unterstellten **Sozialbeiträgen der Arbeitgeber**.

Sozialbeiträge der Arbeitgeber

Die Sozialbeiträge der Arbeitgeber schließen die gesetzlich vorgeschriebenen, vertraglich vereinbarten oder freiwillig vom Arbeitgeber übernommenen Beiträge zur Renten-, Kranken-, Arbeitslosen- und Unfallversicherung sowie unterstellte Sozialbeiträge ein, die von den Arbeitgebern direkt (also ohne Zwischenschaltung einer Versicherungsgesellschaft o. Ä. und ohne Bildung spezieller Fonds oder Rückstellungen) an gegenwärtige oder früher beschäftigte Arbeitnehmer oder sonstige Berechtigte gezahlt werden.

Arbeitnehmerentgelt je Arbeitnehmer in Hessen 2012 nach Verwaltungsbezirken

(Grundzahlen in Euro)

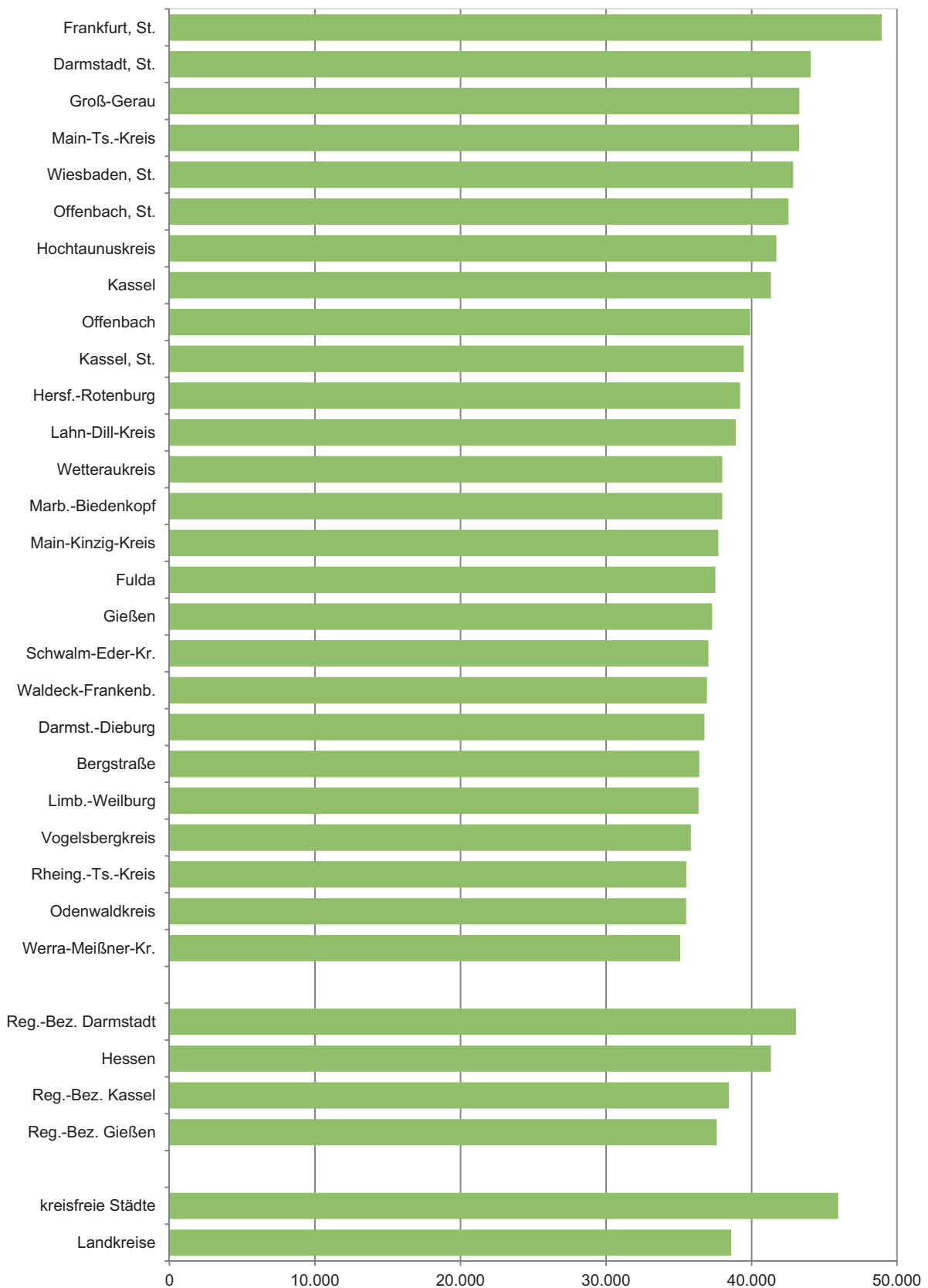

**Bruttolöhne und -gehälter je Arbeitnehmer 2008 bis 2012 nach
Verwaltungsbezirken und ausgewählten Wirtschaftsbereichen**
(Grundzahlen in Euro)

Alle Wirtschaftsbereiche insgesamt

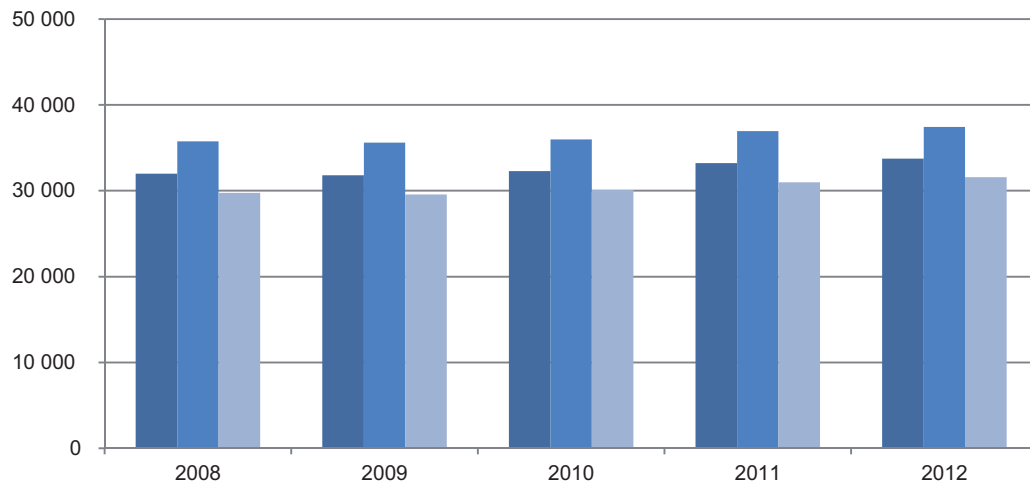

Produzierendes Gewerbe ohne Baugewerbe

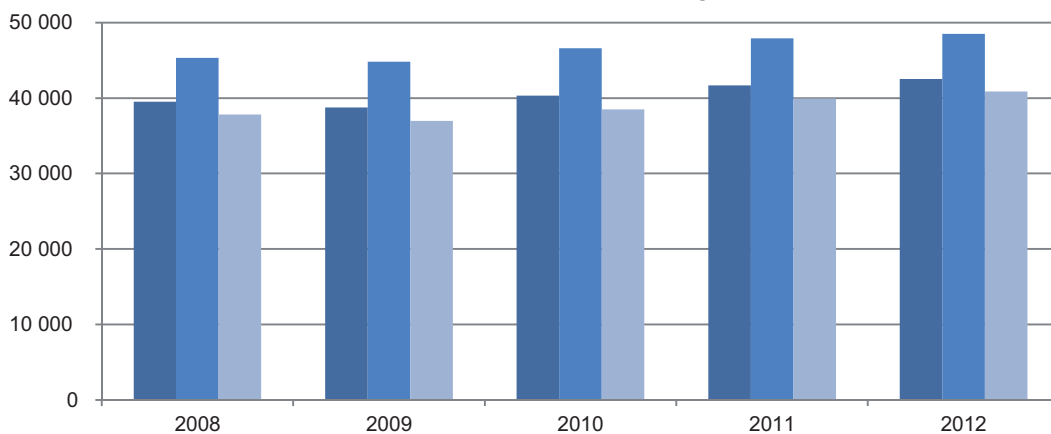

Baugewerbe

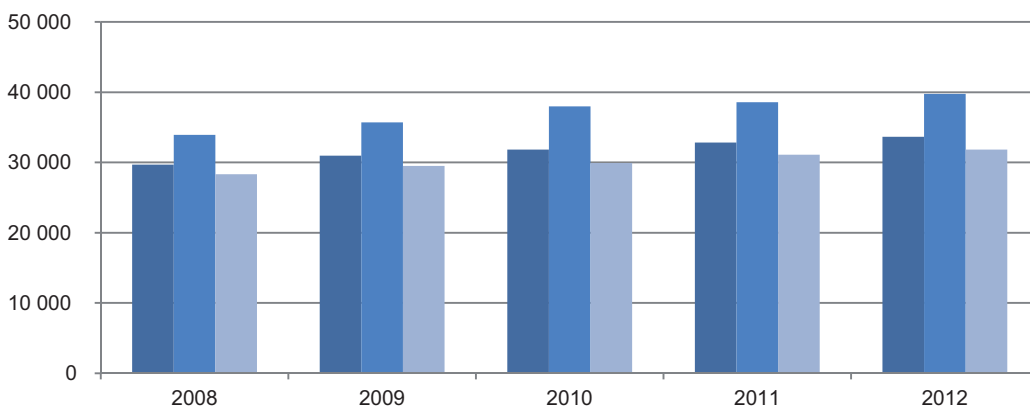

■ Land Hessen ■ kreisfreie Städte ■ Landkreise

**Noch: Bruttolöhne und -gehälter je Arbeitnehmer 2008 bis 2012 nach
Verwaltungsbezirken und ausgewählten Wirtschaftsbereichen**
(Grundzahlen in Euro)

Handel, Verkehr, Gastgewerbe, Information und Kommunikation

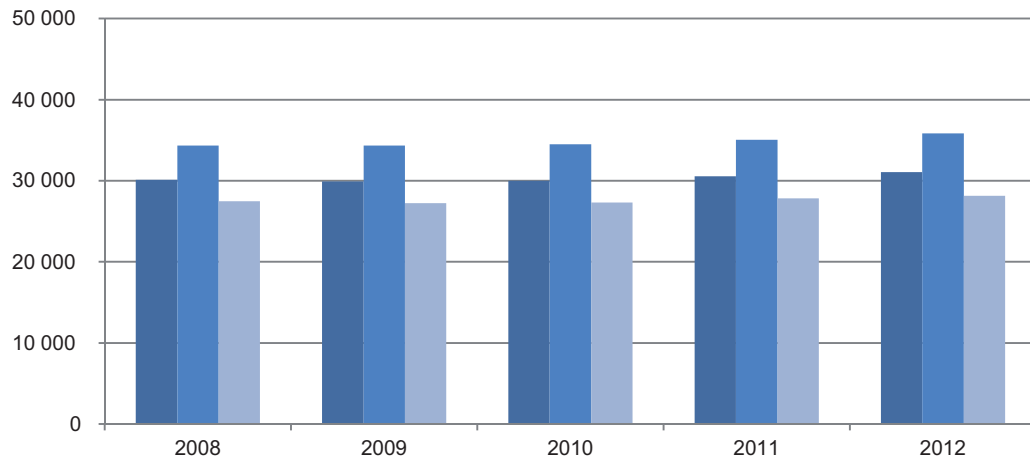

**Finanz-, Versicherungs- und Unternehmensdienstleister;
Grundstücks- und Wohnungswesen**

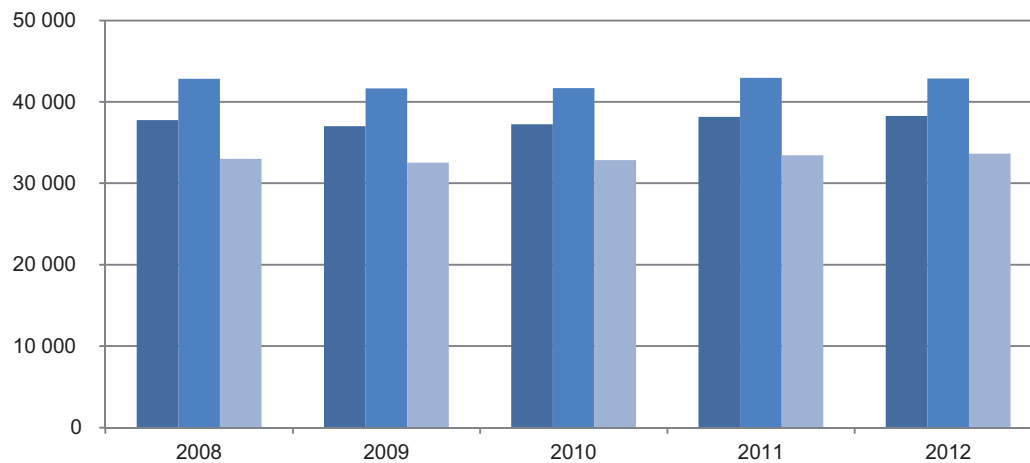

Öffentliche und sonstige Dienstleister, Erziehung, Gesundheit

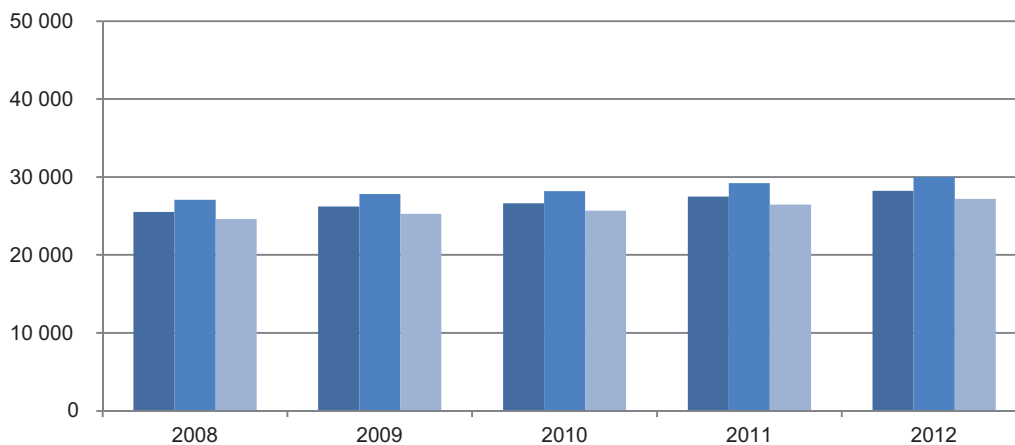

■ Land Hessen ■ kreisfreie Städte ■ Landkreise

1. Bruttolöhne und -gehälter 2008 bis 2012 nach Verwaltungsbezirken und Wirtschaftsbereichen

Kreisfreie Stadt (St.) Landkreis	Jahr	Ins- gesamt	davon						
			Land- u. Forst- wirtschaft, Fischerei	Produzierendes Gewerbe ohne Baugewerbe		Bau- gewerbe	Handel, Verkehr, Gast- gewerbe, Information u. Kommu- nikation	Finanz-, Ver- sicherungs- u. Unter- nehmens- dienstleister; Grund- stücks- u. Wohnungs- wesen	Öffentliche u. sonstige Dienstleister, Erziehung, Gesundheit
				zu- sammen	darunter Ver- arbeitendes Gewerbe				
a) Grundzahlen in Mill. Euro									
Darmstadt, Wissenschaftsst.	2008	3 758	2	891	845	94	1 047	623	1 102
	2009	3 788	2	873	822	87	1 050	618	1 157
	2010	3 858	2	908	852	92	1 002	668	1 185
	2011	4 041	3	956	894	108	952	760	1 262
	2012	4 211	3	979	916	113	1 008	795	1 315
Frankfurt am Main, St.	2008	22 587	5	2 441	2 110	572	6 748	9 331	3 491
	2009	22 537	5	2 417	2 052	599	6 733	9 073	3 711
	2010	22 724	5	2 381	2 034	623	6 692	9 190	3 833
	2011	23 530	5	2 443	2 095	639	6 963	9 448	4 033
	2012	24 127	5	2 450	2 094	658	7 343	9 415	4 257
Offenbach am Main, St.	2008	1 854	1	417	360	84	361	540	453
	2009	1 847	1	382	325	87	361	536	481
	2010	1 933	1	372	318	101	361	587	512
	2011	1 950	1	383	329	90	367	591	518
	2012	1 988	1	372	318	105	388	586	536
Wiesbaden, Landeshauptst.	2008	5 160	5	700	625	177	1 130	1 560	1 588
	2009	5 148	5	673	599	183	1 116	1 499	1 673
	2010	5 205	5	689	607	193	1 109	1 489	1 720
	2011	5 467	5	732	636	196	1 158	1 519	1 859
	2012	5 587	5	742	646	199	1 188	1 532	1 923
Bergstraße	2008	2 456	10	709	611	161	675	323	577
	2009	2 417	10	675	544	164	665	301	602
	2010	2 445	11	662	544	170	671	312	620
	2011	2 575	12	708	591	181	698	335	641
	2012	2 641	12	716	606	186	703	343	680
Darmstadt-Dieburg	2008	2 402	15	736	710	178	689	281	503
	2009	2 412	16	683	658	210	690	283	530
	2010	2 473	16	699	674	207	692	305	553
	2011	2 602	16	732	707	217	704	354	579
	2012	2 698	17	741	716	232	712	382	614
Groß-Gerau	2008	3 457	7	1 137	1 077	126	1 205	469	513
	2009	3 478	8	1 157	1 099	134	1 183	460	536
	2010	3 540	9	1 173	1 117	148	1 172	481	558
	2011	3 699	9	1 237	1 181	161	1 209	508	575
	2012	3 748	8	1 275	1 219	157	1 183	513	612

1. Bruttolöhne und -gehälter 2008 bis 2012 nach Verwaltungsbezirken und Wirtschaftsbereichen

Kreisfreie Stadt (St.) Landkreis	Jahr	Ins- gesamt	davon						
			Land- u. Forst- wirtschaft, Fischerei	Produzierendes Gewerbe ohne Baugewerbe		Bau- gewerbe	Handel, Verkehr, Gast- gewerbe, Information u. Kommu- nikation	Finanz-, Ver- sicherungs- u. Unter- nehmens- dienstleister; Grund- stücks- u. Wohnungs- wesen	Öffentliche u. sonstige Dienstleister, Erziehung, Gesundheit
				zu- sammen	darunter Ver- arbeitendes Gewerbe				

a) Grundzahlen in Mill. Euro

Hochtaunuskreis	2008	3 124	6	546	522	113	744	1 074	641
	2009	3 079	6	498	471	122	720	1 056	678
	2010	3 167	6	528	498	117	751	1 058	707
	2011	3 320	6	559	531	120	797	1 096	743
	2012	3 432	7	583	563	130	829	1 096	787
Main-Kinzig-Kreis	2008	4 134	17	1 373	1 291	267	923	618	936
	2009	4 059	16	1 275	1 193	283	915	584	987
	2010	4 184	17	1 309	1 232	292	923	632	1 011
	2011	4 463	18	1 418	1 341	319	972	697	1 040
	2012	4 604	18	1 452	1 373	333	987	734	1 080
Main-Taunus-Kreis	2008	3 460	4	389	362	100	1 314	1 028	626
	2009	3 501	4	369	350	107	1 339	999	683
	2010	3 415	4	385	366	104	1 230	1 001	692
	2011	3 402	4	375	356	117	1 280	1 047	579
	2012	3 546	5	399	379	127	1 340	1 051	624
Odenwaldkreis	2008	884	4	343	334	48	154	100	235
	2009	848	4	315	310	47	144	99	239
	2010	878	5	331	325	52	146	112	233
	2011	915	5	349	343	54	152	111	244
	2012	931	5	349	343	57	151	113	256
Offenbach	2008	4 120	6	957	886	209	1 482	871	594
	2009	4 090	6	921	847	227	1 467	840	629
	2010	4 081	6	911	839	224	1 473	836	632
	2011	4 238	6	957	880	232	1 505	880	658
	2012	4 377	6	959	884	243	1 534	931	704
Rheingau-Taunus-Kreis	2008	1 416	11	322	304	90	344	237	412
	2009	1 401	10	305	295	92	332	234	427
	2010	1 447	11	313	304	98	337	246	443
	2011	1 503	12	333	323	94	351	255	458
	2012	1 553	12	352	343	99	358	255	477
Wetteraukreis	2008	2 876	12	754	709	160	673	546	731
	2009	2 849	12	697	650	169	666	536	768
	2010	2 894	12	704	657	179	660	547	792
	2011	3 060	13	752	684	207	706	551	831
	2012	3 107	14	755	690	205	726	536	870

1. Bruttolöhne und -gehälter 2008 bis 2012 nach Verwaltungsbezirken und Wirtschaftsbereichen

Kreisfreie Stadt (St.) Landkreis	Jahr	Ins- gesamt	davon						
			Land- u. Forst- wirtschaft, Fischerei	Produzierendes Gewerbe ohne Baugewerbe		Bau- gewerbe	Handel, Verkehr, Gast- gewerbe, Information u. Kommu- nikation	Finanz-, Ver- sicherungs- u. Unter- nehmens- dienstleister; Grund- stücks- u. Wohnungs- wesen	Öffentliche u. sonstige Dienstleister, Erziehung, Gesundheit
				zu- sammen	darunter Ver- arbeitendes Gewerbe				

a) Grundzahlen in Mill. Euro

Reg.-Bez. D a r m s t a d t	2008	61 687	105	11 715	10 745	2 379	17 487	17 601	12 400
	2009	61 456	104	11 239	10 215	2 512	17 382	17 118	13 102
	2010	62 245	108	11 365	10 365	2 600	17 218	17 463	13 491
	2011	64 767	115	11 933	10 892	2 734	17 813	18 152	14 018
	2012	66 552	118	12 126	11 089	2 844	18 448	18 282	14 734
Gießen	2008	3 276	8	713	636	124	893	452	1 086
	2009	3 259	9	662	599	127	867	444	1 151
	2010	3 351	8	695	636	133	865	472	1 178
	2011	3 498	8	752	692	141	880	497	1 220
	2012	3 594	9	790	729	139	890	489	1 276
Lahn-Dill-Kreis	2008	3 281	8	1 430	1 372	126	610	392	714
	2009	3 188	8	1 325	1 267	131	578	374	773
	2010	3 253	7	1 332	1 278	131	589	396	797
	2011	3 406	7	1 422	1 366	138	616	413	810
	2012	3 522	7	1 464	1 408	152	630	427	842
Limburg-Weilburg	2008	1 688	4	385	359	123	444	247	484
	2009	1 702	5	374	348	131	447	232	513
	2010	1 759	5	393	367	145	455	238	524
	2011	1 842	5	411	386	155	464	259	549
	2012	1 918	5	426	399	178	464	263	581
Marburg-Biedenkopf	2008	3 090	7	1 178	1 135	117	422	357	1 009
	2009	3 068	7	1 104	1 063	121	420	350	1 067
	2010	3 151	7	1 134	1 095	122	429	344	1 114
	2011	3 360	8	1 217	1 176	132	445	392	1 165
	2012	3 457	9	1 266	1 224	137	456	384	1 205
Vogelsbergkreis	2008	989	10	327	312	74	183	104	291
	2009	967	10	297	286	77	179	102	302
	2010	995	10	307	296	81	181	103	312
	2011	1 058	11	337	324	85	193	110	321
	2012	1 089	12	342	330	90	197	114	334
Reg.-Bez. G i e ß e n	2008	12 323	37	4 033	3 815	565	2 553	1 551	3 585
	2009	12 184	38	3 762	3 565	587	2 491	1 501	3 806
	2010	12 508	37	3 862	3 672	612	2 518	1 553	3 926
	2011	13 164	41	4 139	3 944	651	2 598	1 671	4 065
	2012	13 580	42	4 288	4 089	696	2 638	1 677	4 240

1. Bruttolöhne und -gehälter 2008 bis 2012 nach Verwaltungsbezirken und Wirtschaftsbereichen

Kreisfreie Stadt (St.) Landkreis	Jahr	Ins- gesamt	davon						
			Land- u. Forst- wirtschaft, Fischerei	Produzierendes Gewerbe ohne Baugewerbe		Bau- gewerbe	Handel, Verkehr, Gast- gewerbe, Information u. Kommu- nikation	Finanz-, Ver- sicherungs- u. Unter- nehmens- dienstleister; Grund- stücks- u. Wohnungs- wesen	Öffentliche u. sonstige Dienstleister, Erziehung, Gesundheit
				zu- sammen	darunter Ver- arbeitendes Gewerbe				

a) Grundzahlen in Mill. Euro

Kassel, documenta-Stadt	2008	3 919	3	802	648	126	915	720	1 353
	2009	4 002	3	801	623	127	911	718	1 441
	2010	4 092	3	819	653	136	917	743	1 473
	2011	4 214	4	827	677	142	950	775	1 516
	2012	4 330	4	892	743	145	954	771	1 563
Fulda	2008	2 894	9	833	792	193	728	429	703
	2009	2 878	8	796	756	202	716	419	737
	2010	2 994	9	829	791	211	723	464	758
	2011	3 164	9	880	844	226	752	507	790
	2012	3 297	9	915	877	235	781	527	830
Hersfeld-Rotenburg	2008	1 530	10	507	493	110	386	162	354
	2009	1 532	10	477	462	119	400	151	375
	2010	1 615	10	485	469	124	436	161	399
	2011	1 735	11	504	488	146	494	169	411
	2012	1 784	11	514	498	155	507	173	425
Kassel	2008	2 422	11	1 160	1 126	87	482	224	458
	2009	2 373	11	1 103	1 068	93	467	219	480
	2010	2 496	11	1 190	1 154	96	479	225	495
	2011	2 699	12	1 338	1 301	108	499	228	514
	2012	2 825	12	1 426	1 388	105	519	227	536
Schwalm-Eder-Kreis	2008	1 763	11	534	510	82	398	169	570
	2009	1 776	12	523	499	86	405	156	594
	2010	1 856	12	549	525	95	416	164	619
	2011	1 917	14	589	566	100	433	168	614
	2012	1 941	14	582	560	102	431	177	634
Waldeck-Frankenberg	2008	1 934	14	731	693	107	333	170	578
	2009	1 880	14	625	589	109	347	169	616
	2010	1 946	15	662	629	114	361	181	613
	2011	2 041	17	698	665	122	375	194	634
	2012	2 123	17	735	702	135	382	192	662
Werra-Meißner-Kreis	2008	984	13	270	259	68	177	114	343
	2009	972	13	247	238	72	177	100	363
	2010	988	13	247	233	78	178	103	370
	2011	1 024	13	260	246	83	180	109	379
	2012	1 056	14	269	254	85	182	110	397

1. Bruttolöhne und -gehälter 2008 bis 2012 nach Verwaltungsbezirken und Wirtschaftsbereichen

Kreisfreie Stadt (St.) Landkreis	Jahr	Ins- gesamt	davon						
			Land- u. Forst- wirtschaft, Fischerei	Produzierendes Gewerbe ohne Baugewerbe		Bau- gewerbe	Handel, Verkehr, Gast- gewerbe, Information u. Kommuni- kation	Finanz-, Ver- sicherungs- u. Unter- nehmens- dienstleister; Grund- stücks- u. Wohnungs- wesen	Öffentliche u. sonstige Dienstleister, Erziehung, Gesundheit
				zu- sammen	darunter Ver- arbeitendes Gewerbe				

a) Grundzahlen in Mill. Euro

Reg.-Bez. K a s s e l	2008	15 446	71	4 838	4 520	772	3 420	1 987	4 357
	2009	15 414	71	4 573	4 234	808	3 424	1 933	4 605
	2010	15 987	73	4 782	4 454	856	3 509	2 041	4 726
	2011	16 794	79	5 096	4 787	926	3 684	2 151	4 858
	2012	17 355	80	5 334	5 023	962	3 756	2 177	5 047
Hessen i n s g e s a m t	2008	89 455	213	20 586	19 080	3 716	23 459	21 139	20 342
	2009	89 054	212	19 573	18 014	3 907	23 297	20 551	21 513
	2010	90 740	218	20 008	18 492	4 068	23 245	21 057	22 143
	2011	94 725	235	21 168	19 623	4 311	24 094	21 974	22 941
	2012	97 487	240	21 747	20 201	4 502	24 842	22 136	24 020
davon									
kreisfreie Städte	2008	37 278	16	5 250	4 589	1 052	10 201	12 774	7 985
	2009	37 322	15	5 145	4 421	1 083	10 171	12 444	8 464
	2010	37 812	16	5 171	4 463	1 146	10 081	12 677	8 722
	2011	39 203	17	5 341	4 631	1 174	10 389	13 094	9 188
	2012	40 243	17	5 434	4 717	1 220	10 881	13 098	9 594
Landkreise	2008	52 177	197	15 336	14 492	2 664	13 259	8 365	12 357
	2009	51 732	197	14 429	13 594	2 824	13 126	8 108	13 049
	2010	52 928	203	14 837	14 029	2 922	13 164	8 381	13 421
	2011	55 522	218	15 828	14 992	3 137	13 705	8 881	13 754
	2012	57 244	223	16 313	15 484	3 282	13 961	9 039	14 426

Noch: 1. Bruttolöhne und -gehälter 2008 bis 2012 nach Verwaltungsbezirken und Wirtschaftsbereichen

Kreisfreie Stadt (St.) Landkreis	Jahr	Ins- gesamt	davon						
			Land- u. Forst- wirtschaft, Fischerei	Produzierendes Gewerbe ohne Baugewerbe		Bau- gewerbe	Handel, Verkehr, Gast- gewerbe, Information u. Kommu- nikation	Finanz-, Ver- sicherungs- u. Unter- nehmens- dienstleister; Grund- stücks- u. Wohnungs- wesen	Öffentliche u. sonstige Dienstleister, Erziehung, Gesundheit
				zu- sammen	darunter Ver- arbeitendes Gewerbe				

b) Anteile am Land Hessen in %

Darmstadt, Wissenschaftsst.	2008	4,2	1,1	4,3	4,4	2,5	4,5	2,9	5,4
	2009	4,3	1,0	4,5	4,6	2,2	4,5	3,0	5,4
	2010	4,3	1,0	4,5	4,6	2,3	4,3	3,2	5,4
	2011	4,3	1,1	4,5	4,6	2,5	4,0	3,5	5,5
	2012	4,3	1,2	4,5	4,5	2,5	4,1	3,6	5,5
Frankfurt am Main, St.	2008	25,2	2,3	11,9	11,1	15,4	28,8	44,1	17,2
	2009	25,3	2,2	12,3	11,4	15,3	28,9	44,1	17,3
	2010	25,0	2,2	11,9	11,0	15,3	28,8	43,6	17,3
	2011	24,8	2,1	11,5	10,7	14,8	28,9	43,0	17,6
	2012	24,7	2,0	11,3	10,4	14,6	29,6	42,5	17,7
Offenbach am Main, St.	2008	2,1	0,3	2,0	1,9	2,2	1,5	2,6	2,2
	2009	2,1	0,3	2,0	1,8	2,2	1,5	2,6	2,2
	2010	2,1	0,4	1,9	1,7	2,5	1,6	2,8	2,3
	2011	2,1	0,4	1,8	1,7	2,1	1,5	2,7	2,3
	2012	2,0	0,4	1,7	1,6	2,3	1,6	2,6	2,2
Wiesbaden, Landeshauptst.	2008	5,8	2,2	3,4	3,3	4,8	4,8	7,4	7,8
	2009	5,8	2,2	3,4	3,3	4,7	4,8	7,3	7,8
	2010	5,7	2,1	3,4	3,3	4,7	4,8	7,1	7,8
	2011	5,8	2,0	3,5	3,2	4,5	4,8	6,9	8,1
	2012	5,7	2,0	3,4	3,2	4,4	4,8	6,9	8,0
Bergstraße	2008	2,7	4,8	3,4	3,2	4,3	2,9	1,5	2,8
	2009	2,7	4,9	3,5	3,0	4,2	2,9	1,5	2,8
	2010	2,7	4,8	3,3	2,9	4,2	2,9	1,5	2,8
	2011	2,7	5,0	3,3	3,0	4,2	2,9	1,5	2,8
	2012	2,7	5,1	3,3	3,0	4,1	2,8	1,6	2,8
Darmstadt-Dieburg	2008	2,7	7,0	3,6	3,7	4,8	2,9	1,3	2,5
	2009	2,7	7,3	3,5	3,7	5,4	3,0	1,4	2,5
	2010	2,7	7,4	3,5	3,6	5,1	3,0	1,4	2,5
	2011	2,7	6,8	3,5	3,6	5,0	2,9	1,6	2,5
	2012	2,8	7,1	3,4	3,5	5,2	2,9	1,7	2,6
Groß-Gerau	2008	3,9	3,3	5,5	5,6	3,4	5,1	2,2	2,5
	2009	3,9	3,7	5,9	6,1	3,4	5,1	2,2	2,5
	2010	3,9	4,0	5,9	6,0	3,6	5,0	2,3	2,5
	2011	3,9	3,8	5,8	6,0	3,7	5,0	2,3	2,5
	2012	3,8	3,5	5,9	6,0	3,5	4,8	2,3	2,5

Noch: 1. Bruttolöhne und -gehälter 2008 bis 2012 nach Verwaltungsbezirken und Wirtschaftsbereichen

Kreisfreie Stadt (St.) Landkreis	Jahr	Ins- gesamt	davon						
			Land- u. Forst- wirtschaft, Fischerei	Produzierendes Gewerbe ohne Baugewerbe		Bau- gewerbe	Handel, Verkehr, Gast- gewerbe, Information u. Kommu- nikation	Finanz-, Ver- sicherungs- u. Unter- nehmens- dienstleister; Grund- stücks- u. Wohnungs- wesen	Öffentliche u. sonstige Dienstleister, Erziehung, Gesundheit
				zu- sammen	darunter Ver- arbeitendes Gewerbe				

b) Anteile am Land Hessen in %

Hochtaunuskreis	2008	3,5	2,6	2,7	2,7	3,1	3,2	5,1	3,2
	2009	3,5	2,6	2,5	2,6	3,1	3,1	5,1	3,2
	2010	3,5	2,6	2,6	2,7	2,9	3,2	5,0	3,2
	2011	3,5	2,6	2,6	2,7	2,8	3,3	5,0	3,2
	2012	3,5	2,7	2,7	2,8	2,9	3,3	5,0	3,3
Main-Kinzig-Kreis	2008	4,6	8,1	6,7	6,8	7,2	3,9	2,9	4,6
	2009	4,6	7,5	6,5	6,6	7,2	3,9	2,8	4,6
	2010	4,6	7,6	6,5	6,7	7,2	4,0	3,0	4,6
	2011	4,7	7,5	6,7	6,8	7,4	4,0	3,2	4,5
	2012	4,7	7,4	6,7	6,8	7,4	4,0	3,3	4,5
Main-Taunus-Kreis	2008	3,9	1,9	1,9	1,9	2,7	5,6	4,9	3,1
	2009	3,9	1,8	1,9	1,9	2,7	5,7	4,9	3,2
	2010	3,8	1,8	1,9	2,0	2,6	5,3	4,8	3,1
	2011	3,6	1,9	1,8	1,8	2,7	5,3	4,8	2,5
	2012	3,6	2,0	1,8	1,9	2,8	5,4	4,7	2,6
Odenwaldkreis	2008	1,0	2,1	1,7	1,8	1,3	0,7	0,5	1,2
	2009	1,0	2,0	1,6	1,7	1,2	0,6	0,5	1,1
	2010	1,0	2,1	1,7	1,8	1,3	0,6	0,5	1,1
	2011	1,0	2,2	1,6	1,7	1,2	0,6	0,5	1,1
	2012	1,0	2,3	1,6	1,7	1,3	0,6	0,5	1,1
Offenbach	2008	4,6	3,0	4,6	4,6	5,6	6,3	4,1	2,9
	2009	4,6	2,9	4,7	4,7	5,8	6,3	4,1	2,9
	2010	4,5	2,8	4,6	4,5	5,5	6,3	4,0	2,9
	2011	4,5	2,6	4,5	4,5	5,4	6,2	4,0	2,9
	2012	4,5	2,5	4,4	4,4	5,4	6,2	4,2	2,9
Rheingau-Taunus-Kreis	2008	1,6	5,2	1,6	1,6	2,4	1,5	1,1	2,0
	2009	1,6	4,9	1,6	1,6	2,4	1,4	1,1	2,0
	2010	1,6	5,0	1,6	1,6	2,4	1,4	1,2	2,0
	2011	1,6	5,3	1,6	1,6	2,2	1,5	1,2	2,0
	2012	1,6	5,0	1,6	1,7	2,2	1,4	1,2	2,0
Wetteraukreis	2008	3,2	5,4	3,7	3,7	4,3	2,9	2,6	3,6
	2009	3,2	5,7	3,6	3,6	4,3	2,9	2,6	3,6
	2010	3,2	5,6	3,5	3,6	4,4	2,8	2,6	3,6
	2011	3,2	5,7	3,6	3,5	4,8	2,9	2,5	3,6
	2012	3,2	5,9	3,5	3,4	4,5	2,9	2,4	3,6

Noch: 1. Bruttolöhne und -gehälter 2008 bis 2012 nach Verwaltungsbezirken und Wirtschaftsbereichen

Kreisfreie Stadt (St.) Landkreis	Jahr	Ins- gesamt	davon						
			Land- u. Forst- wirtschaft, Fischerei	Produzierendes Gewerbe ohne Baugewerbe		Bau- gewerbe	Handel, Verkehr, Gast- gewerbe, Information u. Kommu- nikation	Finanz-, Ver- sicherungs- u. Unter- nehmens- dienstleister; Grund- stücks- u. Wohnungs- wesen	Öffentliche u. sonstige Dienstleister, Erziehung, Gesundheit
				zu- sammen	darunter Ver- arbeitendes Gewerbe				

b) Anteile am Land Hessen in %

Reg.-Bez. D a r m s t a d t	2008	69,0	49,2	56,9	56,3	64,0	74,5	83,3	61,0
	2009	69,0	48,9	57,4	56,7	64,3	74,6	83,3	60,9
	2010	68,6	49,3	56,8	56,1	63,9	74,1	82,9	60,9
	2011	68,4	49,0	56,4	55,5	63,4	73,9	82,6	61,1
	2012	68,3	49,1	55,8	54,9	63,2	74,3	82,6	61,3
Gießen	2008	3,7	3,8	3,5	3,3	3,3	3,8	2,1	5,3
	2009	3,7	4,1	3,4	3,3	3,3	3,7	2,2	5,4
	2010	3,7	3,7	3,5	3,4	3,3	3,7	2,2	5,3
	2011	3,7	3,6	3,6	3,5	3,3	3,7	2,3	5,3
	2012	3,7	3,7	3,6	3,6	3,1	3,6	2,2	5,3
Lahn-Dill-Kreis	2008	3,7	3,6	6,9	7,2	3,4	2,6	1,9	3,5
	2009	3,6	3,6	6,8	7,0	3,3	2,5	1,8	3,6
	2010	3,6	3,4	6,7	6,9	3,2	2,5	1,9	3,6
	2011	3,6	3,1	6,7	7,0	3,2	2,6	1,9	3,5
	2012	3,6	3,1	6,7	7,0	3,4	2,5	1,9	3,5
Limburg-Weilburg	2008	1,9	2,0	1,9	1,9	3,3	1,9	1,2	2,4
	2009	1,9	2,1	1,9	1,9	3,4	1,9	1,1	2,4
	2010	1,9	2,1	2,0	2,0	3,6	2,0	1,1	2,4
	2011	1,9	2,2	1,9	2,0	3,6	1,9	1,2	2,4
	2012	2,0	2,1	2,0	2,0	4,0	1,9	1,2	2,4
Marburg-Biedenkopf	2008	3,5	3,2	5,7	6,0	3,2	1,8	1,7	5,0
	2009	3,4	3,2	5,6	5,9	3,1	1,8	1,7	5,0
	2010	3,5	3,3	5,7	5,9	3,0	1,8	1,6	5,0
	2011	3,5	3,5	5,7	6,0	3,1	1,8	1,8	5,1
	2012	3,5	3,7	5,8	6,1	3,0	1,8	1,7	5,0
Vogelsbergkreis	2008	1,1	4,6	1,6	1,6	2,0	0,8	0,5	1,4
	2009	1,1	4,6	1,5	1,6	2,0	0,8	0,5	1,4
	2010	1,1	4,5	1,5	1,6	2,0	0,8	0,5	1,4
	2011	1,1	4,8	1,6	1,7	2,0	0,8	0,5	1,4
	2012	1,1	4,9	1,6	1,6	2,0	0,8	0,5	1,4
Reg.-Bez. G i e ß e n	2008	13,8	17,2	19,6	20,0	15,2	10,9	7,3	17,6
	2009	13,7	17,7	19,2	19,8	15,0	10,7	7,3	17,7
	2010	13,8	17,1	19,3	19,9	15,0	10,8	7,4	17,7
	2011	13,9	17,3	19,6	20,1	15,1	10,8	7,6	17,7
	2012	13,9	17,5	19,7	20,2	15,5	10,6	7,6	17,7

Noch: 1. Bruttolöhne und -gehälter 2008 bis 2012 nach Verwaltungsbezirken und Wirtschaftsbereichen

Kreisfreie Stadt (St.) Landkreis	Jahr	Ins- gesamt	davon						
			Land- u. Forst- wirtschaft, Fischerei	Produzierendes Gewerbe ohne Baugewerbe		Bau- gewerbe	Handel, Verkehr, Gast- gewerbe, Information u. Kommu- nikation	Finanz-, Ver- sicherungs- u. Unter- nehmens- dienstleister; Grund- stücks- u. Wohnungs- wesen	Öffentliche u. sonstige Dienstleister, Erziehung, Gesundheit
				zu- sammen	darunter Ver- arbeitendes Gewerbe				

b) Anteile am Land Hessen in %

Kassel, documenta-Stadt	2008	4,4	1,6	3,9	3,4	3,4	3,9	3,4	6,6
	2009	4,5	1,5	4,1	3,5	3,3	3,9	3,5	6,7
	2010	4,5	1,5	4,1	3,5	3,4	3,9	3,5	6,7
	2011	4,4	1,6	3,9	3,4	3,3	3,9	3,5	6,6
	2012	4,4	1,6	4,1	3,7	3,2	3,8	3,5	6,5
Fulda	2008	3,2	4,0	4,0	4,1	5,2	3,1	2,0	3,5
	2009	3,2	3,9	4,1	4,2	5,2	3,1	2,0	3,4
	2010	3,3	3,9	4,1	4,3	5,2	3,1	2,2	3,4
	2011	3,3	3,8	4,2	4,3	5,2	3,1	2,3	3,4
	2012	3,4	3,9	4,2	4,3	5,2	3,1	2,4	3,5
Hersfeld-Rotenburg	2008	1,7	4,6	2,5	2,6	3,0	1,6	0,8	1,7
	2009	1,7	4,6	2,4	2,6	3,0	1,7	0,7	1,7
	2010	1,8	4,6	2,4	2,5	3,1	1,9	0,8	1,8
	2011	1,8	4,7	2,4	2,5	3,4	2,1	0,8	1,8
	2012	1,8	4,4	2,4	2,5	3,4	2,0	0,8	1,8
Kassel	2008	2,7	5,1	5,6	5,9	2,3	2,1	1,1	2,2
	2009	2,7	5,1	5,6	5,9	2,4	2,0	1,1	2,2
	2010	2,8	5,2	5,9	6,2	2,4	2,1	1,1	2,2
	2011	2,8	5,1	6,3	6,6	2,5	2,1	1,0	2,2
	2012	2,9	5,0	6,6	6,9	2,3	2,1	1,0	2,2
Schwalm-Eder-Kreis	2008	2,0	5,2	2,6	2,7	2,2	1,7	0,8	2,8
	2009	2,0	5,5	2,7	2,8	2,2	1,7	0,8	2,8
	2010	2,0	5,6	2,7	2,8	2,3	1,8	0,8	2,8
	2011	2,0	5,7	2,8	2,9	2,3	1,8	0,8	2,7
	2012	2,0	5,8	2,7	2,8	2,3	1,7	0,8	2,6
Waldeck-Frankenberg	2008	2,2	6,8	3,6	3,6	2,9	1,4	0,8	2,8
	2009	2,1	6,7	3,2	3,3	2,8	1,5	0,8	2,9
	2010	2,1	6,9	3,3	3,4	2,8	1,6	0,9	2,8
	2011	2,2	7,0	3,3	3,4	2,8	1,6	0,9	2,8
	2012	2,2	6,9	3,4	3,5	3,0	1,5	0,9	2,8
Werra-Meißner-Kreis	2008	1,1	6,3	1,3	1,4	1,8	0,8	0,5	1,7
	2009	1,1	6,0	1,3	1,3	1,8	0,8	0,5	1,7
	2010	1,1	5,8	1,2	1,3	1,9	0,8	0,5	1,7
	2011	1,1	5,7	1,2	1,3	1,9	0,7	0,5	1,7
	2012	1,1	5,8	1,2	1,3	1,9	0,7	0,5	1,7

Noch: 1. Bruttolöhne und -gehälter 2008 bis 2012 nach Verwaltungsbezirken und Wirtschaftsbereichen

Kreisfreie Stadt (St.) Landkreis	Jahr	Ins- gesamt	davon						
			Land- u. Forst- wirtschaft, Fischerei	Produzierendes Gewerbe ohne Baugewerbe		Bau- gewerbe	Handel, Verkehr, Gast- gewerbe, Information u. Kommuni- kation	Finanz-, Ver- sicherungs- u. Unter- nehmens- dienstleister; Grund- stücks- u. Wohnungs- wesen	Öffentliche u. sonstige Dienstleister, Erziehung, Gesundheit
				zu- sammen	darunter Ver- arbeitendes Gewerbe				

b) Anteile am Land Hessen in %

Reg.-Bez. K a s s e l	2008	17,3	33,6	23,5	23,7	20,8	14,6	9,4	21,4
	2009	17,3	33,4	23,4	23,5	20,7	14,7	9,4	21,4
	2010	17,6	33,6	23,9	24,1	21,0	15,1	9,7	21,3
	2011	17,7	33,7	24,1	24,4	21,5	15,3	9,8	21,2
	2012	17,8	33,5	24,5	24,9	21,4	15,1	9,8	21,0
Hessen i n s g e s a m t	2008	100	100	100	100	100	100	100	100
	2009	100	100	100	100	100	100	100	100
	2010	100	100	100	100	100	100	100	100
	2011	100	100	100	100	100	100	100	100
	2012	100	100	100	100	100	100	100	100
davon									
kreisfreie Städte	2008	41,7	7,4	25,5	24,0	28,3	43,5	60,4	39,3
	2009	41,9	7,3	26,3	24,5	27,7	43,7	60,5	39,3
	2010	41,7	7,2	25,8	24,1	28,2	43,4	60,2	39,4
	2011	41,4	7,2	25,2	23,6	27,2	43,1	59,6	40,0
	2012	41,3	7,2	25,0	23,3	27,1	43,8	59,2	39,9
Landkreise	2008	58,3	92,6	74,5	76,0	71,7	56,5	39,6	60,7
	2009	58,1	92,7	73,7	75,5	72,3	56,3	39,5	60,7
	2010	58,3	92,8	74,2	75,9	71,8	56,6	39,8	60,6
	2011	58,6	92,8	74,8	76,4	72,8	56,9	40,4	60,0
	2012	58,7	92,8	75,0	76,7	72,9	56,2	40,8	60,1

Noch: 1. Bruttolöhne und -gehälter 2008 bis 2012 nach Verwaltungsbezirken und Wirtschaftsbereichen

Kreisfreie Stadt (St.) Landkreis	Jahr	Ins- gesamt	davon						
			Land- u. Forst- wirtschaft, Fischerei	Produzierendes Gewerbe ohne Baugewerbe		Bau- gewerbe	Handel, Verkehr, Gast- gewerbe, Information u. Kommu- nikation	Finanz-, Ver- sicherungs- u. Unter- nehmens- dienstleister; Grund- stücks- u. Wohnungs- wesen	Öffentliche u. sonstige Dienstleister, Erziehung, Gesundheit
				zu- sammen	darunter Ver- arbeitendes Gewerbe				

c) Zu- bzw. Abnahme jeweils gegenüber dem Vorjahr in %

Darmstadt, Wissenschaftsst.	2008	2,1	– 15,8	6,2	6,4	– 8,2	– 1,0	0,4	4,2
	2009	0,8	– 5,3	– 2,0	– 2,7	– 7,0	0,3	– 0,8	5,1
	2010	1,9	– 2,3	4,1	3,6	5,6	– 4,6	8,0	2,4
	2011	4,8	28,1	5,2	5,0	17,0	– 5,0	13,9	6,5
	2012	4,2	4,0	2,4	2,4	4,7	5,9	4,5	4,2
Frankfurt am Main, St.	2008	6,7	– 10,8	– 9,3	– 10,8	– 1,5	12,2	8,7	5,8
	2009	– 0,2	– 2,2	– 1,0	– 2,8	4,7	– 0,2	– 2,8	6,3
	2010	0,8	2,0	– 1,5	– 0,9	4,2	– 0,6	1,3	3,3
	2011	3,5	4,2	2,6	3,0	2,5	4,0	2,8	5,2
	2012	2,5	– 2,6	0,3	0,0	3,0	5,5	– 0,3	5,5
Offenbach am Main, St.	2008	– 5,6	– 6,1	– 22,4	– 25,2	24,5	– 2,4	0,5	0,2
	2009	– 0,4	8,1	– 8,3	– 9,7	4,2	0,1	– 0,9	6,2
	2010	4,7	24,2	– 2,6	– 2,2	16,0	0,0	9,6	6,4
	2011	0,9	3,9	2,9	3,3	– 11,1	1,7	0,7	1,3
	2012	1,9	15,8	– 2,8	– 3,3	17,1	5,8	– 0,9	3,4
Wiesbaden, Landeshauptst.	2008	– 1,1	– 3,8	– 5,7	– 6,0	– 3,2	0,8	– 3,5	2,5
	2009	– 0,2	– 0,5	– 4,0	– 4,2	3,2	– 1,3	– 3,9	5,4
	2010	1,1	– 0,9	2,5	1,4	5,5	– 0,6	– 0,6	2,8
	2011	5,0	– 0,2	6,1	4,8	1,4	4,4	2,0	8,1
	2012	2,2	2,6	1,3	1,5	1,5	2,6	0,8	3,5
Bergstraße	2008	2,3	– 3,1	1,7	1,7	2,7	1,6	2,6	3,5
	2009	– 1,6	1,5	– 4,8	– 10,9	1,7	– 1,4	– 7,0	4,3
	2010	1,2	2,6	– 2,1	0,0	3,8	0,8	3,8	3,1
	2011	5,3	10,9	7,1	8,7	6,5	4,1	7,2	3,3
	2012	2,6	4,5	1,1	2,5	2,8	0,6	2,7	6,1
Darmstadt-Dieburg	2008	2,6	0,1	1,6	1,4	4,0	2,0	4,1	3,7
	2009	0,4	4,4	– 7,2	– 7,3	18,2	0,2	0,7	5,3
	2010	2,5	3,5	2,2	2,3	– 1,6	0,4	7,8	4,4
	2011	5,2	– 0,2	4,8	5,0	4,7	1,7	16,0	4,6
	2012	3,7	6,6	1,3	1,3	7,1	1,1	8,0	6,1
Groß-Gerau	2008	1,4	– 5,7	– 6,7	– 7,1	6,0	8,4	2,8	3,2
	2009	0,6	10,8	1,8	2,0	6,2	– 1,8	– 1,8	4,5
	2010	1,8	11,1	1,4	1,6	10,2	– 1,0	4,4	4,1
	2011	4,5	2,9	5,5	5,7	8,7	3,2	5,7	3,0
	2012	1,3	– 7,2	3,1	3,2	– 2,2	– 2,2	0,9	6,4

Noch: 1. Bruttolöhne und -gehälter 2008 bis 2012 nach Verwaltungsbezirken und Wirtschaftsbereichen

Kreisfreie Stadt (St.) Landkreis	Jahr	Ins- gesamt	davon						
			Land- u. Forst- wirtschaft, Fischerei	Produzierendes Gewerbe ohne Baugewerbe		Bau- gewerbe	Handel, Verkehr, Gast- gewerbe, Information u. Kommuni- kation	Finanz-, Ver- sicherungs- u. Unter- nehmens- dienstleister; Grund- stücks- u. Wohnungs- wesen	Öffentliche u. sonstige Dienstleister, Erziehung, Gesundheit
				zu- sammen	darunter Ver- arbeitendes Gewerbe				

c) Zu- bzw. Abnahme jeweils gegenüber dem Vorjahr in %

Hochtaunuskreis	2008	3,9	– 6,0	– 8,5	– 8,7	– 2,8	4,3	11,6	5,0
	2009	– 1,4	– 1,0	– 8,8	– 9,9	7,6	– 3,3	– 1,7	5,7
	2010	2,8	0,4	5,9	5,8	– 4,1	4,4	0,2	4,4
	2011	4,8	9,8	5,9	6,5	2,4	6,1	3,6	5,0
	2012	3,4	6,0	4,3	6,1	8,7	4,0	0,0	5,9
Main-Kinzig-Kreis	2008	0,6	3,6	0,7	0,6	0,7	– 3,8	– 0,1	5,7
	2009	– 1,8	– 8,2	– 7,2	– 7,6	5,9	– 0,8	– 5,5	5,4
	2010	3,1	4,6	2,7	3,2	3,3	0,8	8,3	2,4
	2011	6,7	7,1	8,3	8,9	9,1	5,3	10,3	2,9
	2012	3,2	– 0,4	2,4	2,3	4,4	1,6	5,3	3,8
Main-Taunus-Kreis	2008	6,8	– 3,3	– 15,7	– 17,0	0,4	6,3	17,4	10,9
	2009	1,2	– 8,1	– 5,0	– 3,3	7,1	1,9	– 2,8	9,2
	2010	– 2,5	5,7	4,2	4,5	– 2,7	– 8,1	0,2	1,2
	2011	– 0,4	11,3	– 2,4	– 2,7	12,5	4,0	4,6	– 16,3
	2012	4,2	6,3	6,4	6,7	8,6	4,7	0,4	7,8
Odenwaldkreis	2008	1,4	5,0	1,1	1,2	– 7,6	– 0,9	8,4	2,5
	2009	– 4,0	– 4,5	– 8,1	– 7,3	– 3,0	– 5,9	– 0,8	1,6
	2010	3,5	7,8	5,0	5,1	10,6	1,0	12,5	– 2,3
	2011	4,3	14,9	5,6	5,4	4,3	4,4	– 0,5	4,5
	2012	1,7	4,6	– 0,1	0,1	6,6	– 1,1	1,7	5,0
Offenbach	2008	4,8	– 4,4	– 1,6	– 2,9	3,3	8,8	9,1	1,1
	2009	– 0,7	– 4,4	– 3,8	– 4,3	8,7	– 1,0	– 3,6	5,9
	2010	– 0,2	– 1,1	– 1,1	– 0,9	– 1,6	0,4	– 0,4	0,4
	2011	3,8	2,7	5,1	4,9	3,6	2,2	5,3	4,1
	2012	3,3	– 1,7	0,3	0,4	4,6	1,9	5,8	7,1
Rheingau-Taunus-Kreis	2008	4,6	– 2,3	8,3	4,9	– 1,3	4,1	2,5	5,0
	2009	– 1,1	– 5,2	– 5,5	– 2,7	2,8	– 3,5	– 1,1	3,7
	2010	3,3	5,0	2,7	2,8	6,1	1,3	5,2	3,7
	2011	3,9	13,4	6,4	6,5	– 3,6	4,1	3,6	3,4
	2012	3,3	– 2,8	5,9	6,0	5,3	2,0	– 0,2	4,2
Wetteraukreis	2008	0,9	– 3,4	– 3,5	– 3,7	– 0,4	– 1,6	5,3	5,4
	2009	– 0,9	4,6	– 7,6	– 8,3	5,8	– 1,0	– 1,8	5,1
	2010	1,6	1,7	1,0	1,0	5,5	– 0,9	1,9	3,1
	2011	5,7	9,4	6,7	4,2	16,1	6,9	0,8	5,0
	2012	1,5	5,9	0,5	0,8	– 1,3	2,9	– 2,7	4,7

Noch: 1. Bruttolöhne und -gehälter 2008 bis 2012 nach Verwaltungsbezirken und Wirtschaftsbereichen

Kreisfreie Stadt (St.) Landkreis	Jahr	Ins- gesamt	davon						
			Land- u. Forst- wirtschaft, Fischerei	Produzierendes Gewerbe ohne Baugewerbe		Bau- gewerbe	Handel, Verkehr, Gast- gewerbe, Information u. Kommu- nikation	Finanz-, Ver- sicherungs- u. Unter- nehmens- dienstleister; Grund- stücks- u. Wohnungs- wesen	Öffentliche u. sonstige Dienstleister, Erziehung, Gesundheit
				zu- sammen	darunter Ver- arbeitendes Gewerbe				

c) Zu- bzw. Abnahme jeweils gegenüber dem Vorjahr in %

Reg.-Bez. D a r m s t a d t	2008	3,6	– 2,4	– 4,5	– 5,1	0,4	6,3	6,7	4,6
	2009	– 0,4	– 0,9	– 4,1	– 4,9	5,6	– 0,6	– 2,7	5,7
	2010	1,3	3,7	1,1	1,5	3,5	– 0,9	2,0	3,0
	2011	4,1	7,3	5,0	5,1	5,2	3,5	3,9	3,9
	2012	2,8	2,0	1,6	1,8	4,0	3,6	0,7	5,1
Gießen	2008	6,2	– 2,9	12,6	14,4	8,2	5,7	– 0,2	5,2
	2009	– 0,5	8,2	– 7,1	– 5,8	2,8	– 3,0	– 1,9	6,0
	2010	2,8	– 8,0	5,0	6,2	4,7	– 0,2	6,4	2,4
	2011	4,4	4,3	8,3	8,8	5,8	1,7	5,4	3,5
	2012	2,7	4,9	5,0	5,3	– 1,2	1,2	– 1,6	4,7
Lahn-Dill-Kreis	2008	6,8	– 1,9	8,5	8,7	– 3,3	1,1	9,4	9,3
	2009	– 2,8	0,0	– 7,4	– 7,6	3,4	– 5,2	– 4,7	8,2
	2010	2,0	– 3,2	0,6	0,8	0,1	1,9	6,0	3,1
	2011	4,7	– 0,6	6,7	6,9	5,1	4,5	4,5	1,6
	2012	3,4	0,2	2,9	3,0	10,5	2,4	3,2	4,0
Limburg-Weilburg	2008	6,6	0,5	25,1	26,6	– 8,8	1,6	3,8	5,0
	2009	0,9	6,3	– 2,9	– 2,9	6,6	0,8	– 6,0	5,9
	2010	3,4	3,3	4,9	5,4	10,3	1,7	2,6	2,3
	2011	4,7	13,3	4,7	5,0	7,3	1,9	8,7	4,6
	2012	4,1	– 4,3	3,5	3,5	14,8	0,2	1,7	6,0
Marburg-Biedenkopf	2008	6,3	2,4	16,4	17,1	0,5	– 6,5	2,8	3,6
	2009	– 0,7	2,7	– 6,3	– 6,4	2,7	– 0,5	– 2,0	5,7
	2010	2,7	3,7	2,8	3,0	1,1	2,0	– 1,6	4,4
	2011	6,6	14,7	7,3	7,3	8,3	3,9	13,7	4,6
	2012	2,9	7,9	4,0	4,1	3,3	2,4	– 2,0	3,4
Vogelsbergkreis	2008	8,5	– 4,0	26,1	27,6	1,6	– 3,7	1,3	5,4
	2009	– 2,2	– 1,7	– 9,0	– 8,2	4,3	– 2,4	– 2,1	3,9
	2010	2,8	2,4	3,3	3,4	5,2	1,1	1,4	3,4
	2011	6,4	15,0	9,6	9,5	4,5	6,8	7,0	2,9
	2012	3,0	3,4	1,7	1,8	5,6	1,8	3,8	4,0
Reg.-Bez. G i e ß e n	2008	6,6	– 1,7	14,2	15,0	– 0,9	1,0	3,5	5,6
	2009	– 1,1	2,6	– 6,7	– 6,6	3,9	– 2,4	– 3,3	6,2
	2010	2,7	– 0,8	2,6	3,0	4,3	1,1	3,5	3,2
	2011	5,2	9,3	7,2	7,4	6,3	3,1	7,6	3,5
	2012	3,2	3,0	3,6	3,7	6,9	1,5	0,4	4,3

Noch: 1. Bruttolöhne und -gehälter 2008 bis 2012 nach Verwaltungsbezirken und Wirtschaftsbereichen

Kreisfreie Stadt (St.) Landkreis	Jahr	Ins- gesamt	davon						
			Land- u. Forst- wirtschaft, Fischerei	Produzierendes Gewerbe ohne Baugewerbe		Bau- gewerbe	Handel, Verkehr, Gast- gewerbe, Information u. Kommuni- kation	Finanz-, Ver- sicherungs- u. Unter- nehmens- dienstleister; Grund- stücks- u. Wohnungs- wesen	Öffentliche u. sonstige Dienstleister, Erziehung, Gesundheit
				zu- sammen	darunter Ver- arbeitendes Gewerbe				

c) Zu- bzw. Abnahme jeweils gegenüber dem Vorjahr in %

Kassel, documenta-Stadt	2008	0,0	– 9,4	– 1,0	– 1,7	1,4	– 5,8	0,7	4,6
	2009	2,1	– 5,7	– 0,2	– 3,9	1,0	– 0,5	– 0,2	6,5
	2010	2,3	0,7	2,4	4,8	7,3	0,6	3,5	2,2
	2011	3,0	17,1	0,9	3,7	4,3	3,6	4,3	2,9
	2012	2,7	– 0,9	7,9	9,9	2,1	0,4	– 0,5	3,1
Fulda	2008	5,1	4,8	22,2	23,5	– 6,5	– 1,6	– 4,0	4,7
	2009	– 0,5	– 3,1	– 4,4	– 4,5	5,0	– 1,6	– 2,3	4,9
	2010	4,0	3,1	4,2	4,6	4,6	0,9	10,7	2,9
	2011	5,7	3,5	6,1	6,7	6,7	4,1	9,3	4,2
	2012	4,2	4,7	4,0	3,9	4,1	3,8	3,9	5,0
Hersfeld-Rotenburg	2008	4,7	6,9	21,2	21,6	– 6,9	– 5,9	0,9	2,8
	2009	0,1	0,1	– 6,0	– 6,3	7,5	3,6	– 6,8	6,1
	2010	5,4	4,1	1,6	1,6	4,8	9,0	6,3	6,2
	2011	7,4	9,2	4,0	4,0	17,0	13,3	4,9	3,0
	2012	2,8	– 3,5	1,9	2,0	6,4	2,5	2,4	3,4
Kassel	2008	7,1	– 2,2	18,7	19,1	– 11,4	– 2,4	5,2	– 2,2
	2009	– 2,0	1,1	– 4,9	– 5,1	6,5	– 3,0	– 2,2	4,8
	2010	5,2	5,2	7,9	8,0	3,8	2,4	2,7	3,1
	2011	8,1	5,4	12,4	12,7	12,5	4,2	1,5	3,9
	2012	4,7	0,4	6,6	6,8	– 3,3	4,0	– 0,7	4,4
Schwalm-Eder-Kreis	2008	3,3	5,4	9,3	9,4	– 2,4	3,9	0,5	– 0,5
	2009	0,7	5,1	– 2,0	– 2,1	5,4	1,9	– 7,5	4,1
	2010	4,5	5,6	4,9	5,2	10,4	2,7	5,2	4,3
	2011	3,3	10,1	7,2	7,9	5,3	4,1	2,2	– 0,8
	2012	1,2	3,3	– 1,2	– 1,1	2,2	– 0,4	5,7	3,3
Waldeck-Frankenberg	2008	3,3	5,1	7,4	7,7	– 6,6	– 0,6	7,8	1,4
	2009	– 2,8	– 1,3	– 14,5	– 15,0	1,9	4,1	– 0,6	6,5
	2010	3,5	5,5	6,0	6,9	4,2	3,8	7,3	– 0,4
	2011	4,9	10,2	5,4	5,7	7,0	4,1	7,2	3,5
	2012	4,0	0,0	5,3	5,5	11,0	1,8	– 1,4	4,3
Werra-Meißner-Kreis	2008	2,2	4,4	16,8	17,8	– 6,4	– 8,3	1,4	0,2
	2009	– 1,2	– 4,9	– 8,2	– 8,4	6,8	– 0,4	– 11,6	6,0
	2010	1,6	– 0,6	– 0,1	– 1,9	8,5	0,5	2,2	1,9
	2011	3,7	5,9	5,2	5,7	5,5	1,5	6,5	2,4
	2012	3,2	3,2	3,5	3,3	2,7	1,2	0,8	4,6

Noch: 1. Bruttolöhne und -gehälter 2008 bis 2012 nach Verwaltungsbezirken und Wirtschaftsbereichen

Kreisfreie Stadt (St.) Landkreis	Jahr	Ins- gesamt	davon						
			Land- u. Forst- wirtschaft, Fischerei	Produzierendes Gewerbe ohne Baugewerbe		Bau- gewerbe	Handel, Verkehr, Gast- gewerbe, Information u. Kommu- nikation	Finanz-, Ver- sicherungs- u. Unter- nehmens- dienstleister; Grund- stücks- u. Wohnungs- wesen	Öffentliche u. sonstige Dienstleister, Erziehung, Gesundheit
				zu- sammen	darunter Ver- arbeitendes Gewerbe				

c) Zu- bzw. Abnahme jeweils gegenüber dem Vorjahr in %

Reg.-Bez. K a s s e l	2008	3,4	3,3	12,8	13,6	– 5,5	– 3,0	0,7	2,3
	2009	– 0,2	– 0,9	– 5,5	– 6,3	4,6	0,1	– 2,7	5,7
	2010	3,7	3,7	4,6	5,2	5,9	2,5	5,6	2,6
	2011	5,0	8,1	6,6	7,5	8,2	5,0	5,4	2,8
	2012	3,3	1,2	4,7	4,9	3,9	2,0	1,2	3,9
Hessen i n s g e s a m t	2008	4,0	– 0,5	2,5	2,5	– 1,1	4,2	5,9	4,2
	2009	– 0,4	– 0,3	– 4,9	– 5,6	5,1	– 0,7	– 2,8	5,8
	2010	1,9	2,9	2,2	2,7	4,1	– 0,2	2,5	2,9
	2011	4,4	7,9	5,8	6,1	6,0	3,7	4,4	3,6
	2012	2,9	1,9	2,7	2,9	4,4	3,1	0,7	4,7
davon									
kreisfreie Städte	2008	3,7	– 9,2	– 6,5	– 7,6	– 0,6	7,0	5,8	4,4
	2009	0,1	– 2,5	– 2,0	– 3,7	2,9	– 0,3	– 2,6	6,0
	2010	1,3	1,2	0,5	1,0	5,8	– 0,9	1,9	3,0
	2011	3,7	8,8	3,3	3,8	2,5	3,1	3,3	5,3
	2012	2,7	1,2	1,7	1,9	3,9	4,7	0,0	4,4
Landkreise	2008	4,2	0,3	6,0	6,1	– 1,3	2,2	6,0	4,1
	2009	– 0,9	– 0,1	– 5,9	– 6,2	6,0	– 1,0	– 3,1	5,6
	2010	2,3	3,0	2,8	3,2	3,5	0,3	3,4	2,9
	2011	4,9	7,8	6,7	6,9	7,4	4,1	6,0	2,5
	2012	3,1	2,0	3,1	3,3	4,6	1,9	1,8	4,9

2. Arbeitnehmerentgelt 2008 bis 2012 nach Verwaltungsbezirken und Wirtschaftsbereichen

Kreisfreie Stadt (St.) Landkreis	Jahr	Ins- gesamt	davon						
			Land- u. Forst- wirtschaft, Fischerei	Produzierendes Gewerbe ohne Baugewerbe		Bau- gewerbe	Handel, Verkehr, Gast- gewerbe, Information u. Kommu- nikation	Finanz-, Ver- sicherungs- u. Unter- nehmens- dienstleister; Grund- stücks- u. Wohnungs- wesen	Öffentliche u. sonstige Dienstleister, Erziehung, Gesundheit
				zu- sammen	darunter Ver- arbeitendes Gewerbe				
a) Grundzahlen in Mill. Euro									
Darmstadt, Wissenschaftsst.	2008	4 620	3	1 093	1 034	113	1 261	763	1 387
	2009	4 666	3	1 077	1 012	105	1 266	756	1 459
	2010	4 761	3	1 120	1 046	111	1 214	820	1 494
	2011	4 975	3	1 175	1 096	130	1 149	930	1 589
	2012	5 169	3	1 200	1 119	136	1 211	969	1 650
Frankfurt am Main, St.	2008	27 740	6	3 019	2 582	689	8 081	11 578	4 366
	2009	27 685	6	3 008	2 526	722	8 065	11 234	4 650
	2010	27 986	6	2 957	2 499	753	8 036	11 432	4 802
	2011	28 894	6	3 023	2 567	769	8 332	11 711	5 052
	2012	29 537	6	3 025	2 560	791	8 762	11 632	5 321
Offenbach am Main, St.	2008	2 290	1	515	441	101	436	669	569
	2009	2 283	1	475	400	105	436	661	605
	2010	2 393	1	462	391	122	438	725	646
	2011	2 406	1	474	403	108	443	728	652
	2012	2 444	1	459	389	126	467	718	672
Wiesbaden, Landeshauptst.	2008	6 380	6	861	765	214	1 354	1 933	2 014
	2009	6 373	6	831	737	221	1 337	1 854	2 124
	2010	6 454	6	851	746	233	1 335	1 845	2 185
	2011	6 769	6	902	779	236	1 387	1 878	2 361
	2012	6 900	6	912	789	239	1 419	1 888	2 436
Bergstraße	2008	3 012	12	879	748	195	809	398	719
	2009	2 973	12	844	671	198	798	369	750
	2010	3 009	13	824	669	205	807	385	775
	2011	3 161	14	879	725	218	838	412	800
	2012	3 234	15	886	741	224	841	421	846
Darmstadt-Dieburg	2008	2 933	18	903	870	215	824	347	626
	2009	2 950	19	842	811	254	827	349	660
	2010	3 028	19	859	828	250	832	378	690
	2011	3 178	19	898	867	261	844	436	721
	2012	3 290	21	908	877	279	851	469	762
Groß-Gerau	2008	4 216	9	1 393	1 318	152	1 444	578	640
	2009	4 248	10	1 425	1 353	162	1 417	566	669
	2010	4 328	11	1 442	1 372	178	1 407	593	697
	2011	4 511	11	1 517	1 447	193	1 448	625	718
	2012	4 564	10	1 560	1 490	189	1 414	629	762

2. Arbeitnehmerentgelt 2008 bis 2012 nach Verwaltungsbezirken und Wirtschaftsbereichen

Kreisfreie Stadt (St.) Landkreis	Jahr	Ins- gesamt	davon						
			Land- u. Forst- wirtschaft, Fischerei	Produzierendes Gewerbe ohne Baugewerbe		Bau- gewerbe	Handel, Verkehr, Gast- gewerbe, Information u. Kommu- nikation	Finanz-, Ver- sicherungs- u. Unter- nehmens- dienstleister; Grund- stücks- u. Wohnungs- wesen	Öffentliche u. sonstige Dienstleister, Erziehung, Gesundheit
				zu- sammen	darunter Ver- arbeitendes Gewerbe				

a) Grundzahlen in Mill. Euro

Hochtaunuskreis	2008	3 811	7	671	639	137	889	1 314	794
	2009	3 758	7	616	580	147	860	1 289	840
	2010	3 868	7	651	612	141	900	1 292	877
	2011	4 044	7	687	650	144	951	1 335	920
	2012	4 169	8	714	689	156	987	1 332	972
Main-Kinzig-Kreis	2008	5 069	21	1 688	1 581	322	1 109	762	1 166
	2009	4 986	19	1 576	1 470	341	1 101	718	1 231
	2010	5 142	20	1 615	1 515	353	1 111	781	1 261
	2011	5 470	21	1 743	1 645	384	1 167	858	1 296
	2012	5 631	21	1 782	1 679	401	1 183	901	1 343
Main-Taunus-Kreis	2008	4 217	5	477	443	120	1 568	1 266	781
	2009	4 265	4	455	431	129	1 599	1 225	854
	2010	4 172	5	473	449	125	1 473	1 233	863
	2011	4 141	5	460	436	141	1 528	1 284	723
	2012	4 306	6	488	464	153	1 596	1 286	777
Odenwaldkreis	2008	1 087	5	420	409	58	185	125	293
	2009	1 045	5	388	382	56	174	123	298
	2010	1 082	5	407	400	62	177	139	292
	2011	1 125	6	428	421	65	184	138	304
	2012	1 143	7	427	420	69	181	140	319
Offenbach	2008	5 026	8	1 179	1 085	252	1 779	1 067	742
	2009	4 996	7	1 140	1 044	274	1 760	1 026	787
	2010	4 994	7	1 126	1 032	270	1 771	1 027	793
	2011	5 171	7	1 179	1 079	279	1 806	1 076	823
	2012	5 329	7	1 180	1 081	292	1 836	1 135	879
Rheingau-Taunus-Kreis	2008	1 734	13	396	372	108	414	291	512
	2009	1 717	13	375	364	111	400	287	531
	2010	1 774	13	385	374	118	406	302	551
	2011	1 838	15	408	397	114	421	312	569
	2012	1 895	14	431	420	119	428	310	592
Wetteraukreis	2008	3 523	14	927	868	193	808	670	911
	2009	3 496	14	862	801	205	801	656	958
	2010	3 555	15	869	807	216	796	671	988
	2011	3 749	16	927	839	250	847	672	1 036
	2012	3 797	17	929	844	247	870	652	1 083

2. Arbeitnehmerentgelt 2008 bis 2012 nach Verwaltungsbezirken und Wirtschaftsbereichen

Kreisfreie Stadt (St.) Landkreis	Jahr	Ins- gesamt	davon						
			Land- u. Forst- wirtschaft, Fischerei	Produzierendes Gewerbe ohne Baugewerbe		Bau- gewerbe	Handel, Verkehr, Gast- gewerbe, Information u. Kommu- nikation	Finanz-, Ver- sicherungs- u. Unter- nehmens- dienstleister; Grund- stücks- u. Wohnungs- wesen	Öffentliche u. sonstige Dienstleister, Erziehung, Gesundheit
				zu- sammen	darunter Ver- arbeitendes Gewerbe				

a) Grundzahlen in Mill. Euro

Reg.-Bez. D a r m s t a d t	2008	75 658	126	14 420	13 157	2 869	20 961	21 761	15 521
	2009	75 441	125	13 916	12 583	3 030	20 841	21 113	16 416
	2010	76 547	130	14 041	12 742	3 139	20 702	21 623	16 913
	2011	79 432	139	14 701	13 350	3 292	21 345	22 394	17 563
	2012	81 407	142	14 902	13 562	3 420	22 046	22 483	18 414
Gießen	2008	4 036	10	880	780	149	1 078	561	1 359
	2009	4 021	11	820	739	153	1 047	549	1 441
	2010	4 140	10	859	783	161	1 050	586	1 474
	2011	4 310	10	927	849	170	1 064	615	1 524
	2012	4 418	11	970	892	167	1 074	604	1 592
Lahn-Dill-Kreis	2008	4 027	9	1 756	1 681	152	734	483	891
	2009	3 925	9	1 636	1 562	158	696	459	965
	2010	4 005	9	1 642	1 572	158	712	488	996
	2011	4 182	9	1 747	1 675	166	742	508	1 011
	2012	4 315	9	1 794	1 722	183	757	524	1 048
Limburg-Weilburg	2008	2 073	5	474	440	149	536	305	604
	2009	2 093	5	463	430	158	540	286	640
	2010	2 166	6	485	452	175	551	295	655
	2011	2 263	6	506	473	187	560	319	684
	2012	2 350	6	523	489	215	559	323	724
Marburg-Biedenkopf	2008	3 803	8	1 445	1 390	142	513	441	1 253
	2009	3 786	8	1 362	1 310	146	511	432	1 327
	2010	3 890	9	1 397	1 347	147	524	426	1 388
	2011	4 139	10	1 494	1 441	159	541	483	1 452
	2012	4 248	11	1 551	1 497	164	552	472	1 498
Vogelsbergkreis	2008	1 215	12	401	382	89	222	129	362
	2009	1 190	12	367	353	93	216	125	376
	2010	1 225	12	378	364	98	220	128	389
	2011	1 299	14	413	398	102	234	136	400
	2012	1 334	14	419	404	108	237	141	415
Reg.-Bez. G i e ß e n	2008	15 154	44	4 957	4 673	681	3 083	1 920	4 469
	2009	15 015	45	4 649	4 393	708	3 011	1 852	4 749
	2010	15 427	45	4 761	4 517	739	3 056	1 923	4 902
	2011	16 194	49	5 088	4 836	784	3 141	2 062	5 070
	2012	16 666	51	5 258	5 004	837	3 180	2 063	5 276

2. Arbeitnehmerentgelt 2008 bis 2012 nach Verwaltungsbezirken und Wirtschaftsbereichen

Kreisfreie Stadt (St.) Landkreis	Jahr	Ins- gesamt	davon						
			Land- u. Forst- wirtschaft, Fischerei	Produzierendes Gewerbe ohne Baugewerbe		Bau- gewerbe	Handel, Verkehr, Gast- gewerbe, Information u. Kommu- nikation	Finanz-, Ver- sicherungs- u. Unter- nehmens- dienstleister; Grund- stücks- u. Wohnungs- wesen	Öffentliche u. sonstige Dienstleister, Erziehung, Gesundheit
				zu- sammen	darunter Ver- arbeitendes Gewerbe				

a) Grundzahlen in Mill. Euro

Kassel, documenta-Stadt	2008	4 852	4	998	793	152	1 104	889	1 705
	2009	4 961	4	1 003	767	153	1 099	884	1 817
	2010	5 075	4	1 023	802	165	1 107	918	1 857
	2011	5 209	5	1 027	829	171	1 144	953	1 909
	2012	5 339	5	1 104	909	175	1 146	945	1 965
Fulda	2008	3 559	10	1 023	969	232	885	529	879
	2009	3 546	10	983	932	244	872	516	922
	2010	3 692	10	1 022	972	255	883	571	949
	2011	3 888	11	1 081	1 035	272	915	622	988
	2012	4 040	11	1 122	1 073	283	946	643	1 035
Hersfeld-Rotenburg	2008	1 880	12	622	603	133	471	201	441
	2009	1 886	12	588	569	143	487	187	468
	2010	1 990	12	597	577	150	533	200	498
	2011	2 129	13	619	599	176	599	209	513
	2012	2 183	13	630	609	186	612	213	529
Kassel	2008	2 971	13	1 423	1 379	105	588	275	568
	2009	2 920	13	1 361	1 316	112	571	268	595
	2010	3 074	14	1 465	1 419	116	589	277	614
	2011	3 313	14	1 641	1 594	130	609	280	637
	2012	3 458	15	1 746	1 697	126	631	277	664
Schwalm-Eder-Kreis	2008	2 176	13	656	624	98	482	209	718
	2009	2 196	14	647	615	104	490	193	748
	2010	2 298	15	677	645	115	505	204	782
	2011	2 364	16	723	694	120	523	208	773
	2012	2 387	17	713	685	123	519	219	796
Waldeck-Frankenberg	2008	2 373	18	899	848	130	402	210	715
	2009	2 312	17	773	725	132	418	209	763
	2010	2 393	18	817	774	138	435	225	760
	2011	2 502	20	859	816	147	451	240	785
	2012	2 597	20	902	858	163	458	236	817
Werra-Meißner-Kreis	2008	1 211	16	331	318	82	214	140	427
	2009	1 199	15	305	293	87	214	124	453
	2010	1 220	15	305	287	95	216	127	462
	2011	1 261	16	320	302	100	218	135	472
	2012	1 297	17	330	311	102	220	136	493

2. Arbeitnehmerentgelt 2008 bis 2012 nach Verwaltungsbezirken und Wirtschaftsbereichen

Kreisfreie Stadt (St.) Landkreis	Jahr	Ins- gesamt	davon						
			Land- u. Forst- wirtschaft, Fischerei	Produzierendes Gewerbe ohne Baugewerbe		Bau- gewerbe	Handel, Verkehr, Gast- gewerbe, Information u. Kommu- nikation	Finanz-, Ver- sicherungs- u. Unter- nehmens- dienstleister; Grund- stücks- u. Wohnungs- wesen	Öffentliche u. sonstige Dienstleister, Erziehung, Gesundheit
				zu- sammen	darunter Ver- arbeitendes Gewerbe				

a) Grundzahlen in Mill. Euro

Reg.-Bez. K a s s e l	2008	19 022	86	5 952	5 535	932	4 145	2 454	5 452
	2009	19 020	85	5 660	5 216	976	4 151	2 381	5 766
	2010	19 741	89	5 905	5 476	1 034	4 269	2 522	5 922
	2011	20 665	96	6 270	5 868	1 116	4 460	2 647	6 077
	2012	21 302	97	6 547	6 143	1 158	4 532	2 669	6 299
Hessen i n s g e s a m t	2008	109 834	257	25 330	23 364	4 483	28 189	26 135	25 441
	2009	109 476	255	24 225	22 192	4 714	28 003	25 347	26 932
	2010	111 715	264	24 707	22 735	4 912	28 027	26 068	27 737
	2011	116 291	284	26 058	24 054	5 192	28 945	27 103	28 709
	2012	119 375	290	26 707	24 709	5 415	29 759	27 215	29 990
davon									
kreisfreie Städte	2008	45 882	19	6 486	5 616	1 269	12 235	15 832	10 041
	2009	45 967	19	6 394	5 443	1 307	12 204	15 389	10 654
	2010	46 669	19	6 413	5 484	1 383	12 130	15 741	10 984
	2011	48 253	21	6 601	5 674	1 414	12 454	16 201	11 562
	2012	49 388	21	6 700	5 767	1 467	13 004	16 153	12 043
Landkreise	2008	63 952	238	18 843	17 748	3 214	15 953	10 303	15 401
	2009	63 509	236	17 831	16 749	3 407	15 799	9 958	16 277
	2010	65 046	245	18 295	17 251	3 528	15 898	10 327	16 753
	2011	68 038	263	19 457	18 380	3 778	16 491	10 902	17 147
	2012	69 987	269	20 007	18 942	3 948	16 754	11 063	17 946

Noch: 2. Arbeitnehmerentgelt 2008 bis 2012 nach Verwaltungsbezirken und Wirtschaftsbereichen

Kreisfreie Stadt (St.) Landkreis	Jahr	Ins- gesamt	davon						
			Land- u. Forst- wirtschaft, Fischerei	Produzierendes Gewerbe ohne Baugewerbe		Bau- gewerbe	Handel, Verkehr, Gast- gewerbe, Information u. Kommu- nikation	Finanz-, Ver- sicherungs- u. Unter- nehmens- dienstleister; Grund- stücks- u. Wohnungs- wesen	Öffentliche u. sonstige Dienstleister, Erziehung, Gesundheit
				zu- sammen	darunter Ver- arbeitendes Gewerbe				
b) Anteile am Land Hessen in %									
Darmstadt, Wissenschaftsst.	2008	4,2	1,1	4,3	4,4	2,5	4,5	2,9	5,5
	2009	4,3	1,0	4,4	4,6	2,2	4,5	3,0	5,4
	2010	4,3	1,0	4,5	4,6	2,3	4,3	3,1	5,4
	2011	4,3	1,2	4,5	4,6	2,5	4,0	3,4	5,5
	2012	4,3	1,2	4,5	4,5	2,5	4,1	3,6	5,5
Frankfurt am Main, St.	2008	25,3	2,2	11,9	11,1	15,4	28,7	44,3	17,2
	2009	25,3	2,2	12,4	11,4	15,3	28,8	44,3	17,3
	2010	25,1	2,2	12,0	11,0	15,3	28,7	43,9	17,3
	2011	24,8	2,1	11,6	10,7	14,8	28,8	43,2	17,6
	2012	24,7	2,0	11,3	10,4	14,6	29,4	42,7	17,7
Offenbach am Main, St.	2008	2,1	0,3	2,0	1,9	2,2	1,5	2,6	2,2
	2009	2,1	0,3	2,0	1,8	2,2	1,6	2,6	2,2
	2010	2,1	0,4	1,9	1,7	2,5	1,6	2,8	2,3
	2011	2,1	0,4	1,8	1,7	2,1	1,5	2,7	2,3
	2012	2,0	0,4	1,7	1,6	2,3	1,6	2,6	2,2
Wiesbaden, Landeshauptst.	2008	5,8	2,2	3,4	3,3	4,8	4,8	7,4	7,9
	2009	5,8	2,2	3,4	3,3	4,7	4,8	7,3	7,9
	2010	5,8	2,2	3,4	3,3	4,7	4,8	7,1	7,9
	2011	5,8	2,0	3,5	3,2	4,5	4,8	6,9	8,2
	2012	5,8	2,0	3,4	3,2	4,4	4,8	6,9	8,1
Bergstraße	2008	2,7	4,7	3,5	3,2	4,3	2,9	1,5	2,8
	2009	2,7	4,8	3,5	3,0	4,2	2,9	1,5	2,8
	2010	2,7	4,8	3,3	2,9	4,2	2,9	1,5	2,8
	2011	2,7	5,0	3,4	3,0	4,2	2,9	1,5	2,8
	2012	2,7	5,1	3,3	3,0	4,1	2,8	1,5	2,8
Darmstadt-Dieburg	2008	2,7	7,0	3,6	3,7	4,8	2,9	1,3	2,5
	2009	2,7	7,3	3,5	3,7	5,4	3,0	1,4	2,5
	2010	2,7	7,4	3,5	3,6	5,1	3,0	1,4	2,5
	2011	2,7	6,8	3,4	3,6	5,0	2,9	1,6	2,5
	2012	2,8	7,1	3,4	3,5	5,1	2,9	1,7	2,5
Groß-Gerau	2008	3,8	3,4	5,5	5,6	3,4	5,1	2,2	2,5
	2009	3,9	3,7	5,9	6,1	3,4	5,1	2,2	2,5
	2010	3,9	4,0	5,8	6,0	3,6	5,0	2,3	2,5
	2011	3,9	3,8	5,8	6,0	3,7	5,0	2,3	2,5
	2012	3,8	3,5	5,8	6,0	3,5	4,8	2,3	2,5

Noch: 2. Arbeitnehmerentgelt 2008 bis 2012 nach Verwaltungsbezirken und Wirtschaftsbereichen

Kreisfreie Stadt (St.) Landkreis	Jahr	Ins- gesamt	davon						
			Land- u. Forst- wirtschaft, Fischerei	Produzierendes Gewerbe ohne Baugewerbe		Bau- gewerbe	Handel, Verkehr, Gast- gewerbe, Information u. Kommu- nikation	Finanz-, Ver- sicherungs- u. Unter- nehmens- dienstleister; Grund- stücks- u. Wohnungs- wesen	Öffentliche u. sonstige Dienstleister, Erziehung, Gesundheit
				zu- sammen	darunter Ver- arbeitendes Gewerbe				

b) Anteile am Land Hessen in %

Hochtaunuskreis	2008	3,5	2,6	2,6	2,7	3,0	3,2	5,0	3,1
	2009	3,4	2,6	2,5	2,6	3,1	3,1	5,1	3,1
	2010	3,5	2,5	2,6	2,7	2,9	3,2	5,0	3,2
	2011	3,5	2,6	2,6	2,7	2,8	3,3	4,9	3,2
	2012	3,5	2,7	2,7	2,8	2,9	3,3	4,9	3,2
Main-Kinzig-Kreis	2008	4,6	8,1	6,7	6,8	7,2	3,9	2,9	4,6
	2009	4,6	7,5	6,5	6,6	7,2	3,9	2,8	4,6
	2010	4,6	7,6	6,5	6,7	7,2	4,0	3,0	4,5
	2011	4,7	7,5	6,7	6,8	7,4	4,0	3,2	4,5
	2012	4,7	7,4	6,7	6,8	7,4	4,0	3,3	4,5
Main-Taunus-Kreis	2008	3,8	1,9	1,9	1,9	2,7	5,6	4,8	3,1
	2009	3,9	1,8	1,9	1,9	2,7	5,7	4,8	3,2
	2010	3,7	1,8	1,9	2,0	2,6	5,3	4,7	3,1
	2011	3,6	1,9	1,8	1,8	2,7	5,3	4,7	2,5
	2012	3,6	1,9	1,8	1,9	2,8	5,4	4,7	2,6
Odenwaldkreis	2008	1,0	2,1	1,7	1,8	1,3	0,7	0,5	1,2
	2009	1,0	2,0	1,6	1,7	1,2	0,6	0,5	1,1
	2010	1,0	2,1	1,6	1,8	1,3	0,6	0,5	1,1
	2011	1,0	2,2	1,6	1,7	1,3	0,6	0,5	1,1
	2012	1,0	2,3	1,6	1,7	1,3	0,6	0,5	1,1
Offenbach	2008	4,6	3,0	4,7	4,6	5,6	6,3	4,1	2,9
	2009	4,6	2,8	4,7	4,7	5,8	6,3	4,0	2,9
	2010	4,5	2,7	4,6	4,5	5,5	6,3	3,9	2,9
	2011	4,4	2,6	4,5	4,5	5,4	6,2	4,0	2,9
	2012	4,5	2,5	4,4	4,4	5,4	6,2	4,2	2,9
Rheingau-Taunus-Kreis	2008	1,6	5,2	1,6	1,6	2,4	1,5	1,1	2,0
	2009	1,6	4,9	1,5	1,6	2,4	1,4	1,1	2,0
	2010	1,6	5,0	1,6	1,6	2,4	1,4	1,2	2,0
	2011	1,6	5,3	1,6	1,6	2,2	1,5	1,1	2,0
	2012	1,6	5,0	1,6	1,7	2,2	1,4	1,1	2,0
Wetteraukreis	2008	3,2	5,4	3,7	3,7	4,3	2,9	2,6	3,6
	2009	3,2	5,6	3,6	3,6	4,3	2,9	2,6	3,6
	2010	3,2	5,6	3,5	3,6	4,4	2,8	2,6	3,6
	2011	3,2	5,6	3,6	3,5	4,8	2,9	2,5	3,6
	2012	3,2	5,9	3,5	3,4	4,6	2,9	2,4	3,6

Noch: 2. Arbeitnehmerentgelt 2008 bis 2012 nach Verwaltungsbezirken und Wirtschaftsbereichen

Kreisfreie Stadt (St.) Landkreis	Jahr	Ins- gesamt	davon						
			Land- u. Forst- wirtschaft, Fischerei	Produzierendes Gewerbe ohne Baugewerbe		Bau- gewerbe	Handel, Verkehr, Gast- gewerbe, Information u. Kommu- nikation	Finanz-, Ver- sicherungs- u. Unter- nehmens- dienstleister; Grund- stücks- u. Wohnungs- wesen	Öffentliche u. sonstige Dienstleister, Erziehung, Gesundheit
				zu- sammen	darunter Ver- arbeitendes Gewerbe				

b) Anteile am Land Hessen in %

Reg.-Bez. D a r m s t a d t	2008	68,9	49,1	56,9	56,3	64,0	74,4	83,3	61,0
	2009	68,9	48,8	57,4	56,7	64,3	74,4	83,3	61,0
	2010	68,5	49,1	56,8	56,0	63,9	73,9	82,9	61,0
	2011	68,3	48,9	56,4	55,5	63,4	73,7	82,6	61,2
	2012	68,2	48,9	55,8	54,9	63,2	74,1	82,6	61,4
Gießen	2008	3,7	3,8	3,5	3,3	3,3	3,8	2,1	5,3
	2009	3,7	4,1	3,4	3,3	3,3	3,7	2,2	5,3
	2010	3,7	3,7	3,5	3,4	3,3	3,7	2,2	5,3
	2011	3,7	3,6	3,6	3,5	3,3	3,7	2,3	5,3
	2012	3,7	3,7	3,6	3,6	3,1	3,6	2,2	5,3
Lahn-Dill-Kreis	2008	3,7	3,6	6,9	7,2	3,4	2,6	1,8	3,5
	2009	3,6	3,7	6,8	7,0	3,3	2,5	1,8	3,6
	2010	3,6	3,5	6,6	6,9	3,2	2,5	1,9	3,6
	2011	3,6	3,2	6,7	7,0	3,2	2,6	1,9	3,5
	2012	3,6	3,1	6,7	7,0	3,4	2,5	1,9	3,5
Limburg-Weilburg	2008	1,9	2,0	1,9	1,9	3,3	1,9	1,2	2,4
	2009	1,9	2,1	1,9	1,9	3,4	1,9	1,1	2,4
	2010	1,9	2,1	2,0	2,0	3,6	2,0	1,1	2,4
	2011	1,9	2,2	1,9	2,0	3,6	1,9	1,2	2,4
	2012	2,0	2,1	2,0	2,0	4,0	1,9	1,2	2,4
Marburg-Biedenkopf	2008	3,5	3,2	5,7	6,0	3,2	1,8	1,7	4,9
	2009	3,5	3,3	5,6	5,9	3,1	1,8	1,7	4,9
	2010	3,5	3,3	5,7	5,9	3,0	1,9	1,6	5,0
	2011	3,6	3,5	5,7	6,0	3,1	1,9	1,8	5,1
	2012	3,6	3,7	5,8	6,1	3,0	1,9	1,7	5,0
Vogelsbergkreis	2008	1,1	4,6	1,6	1,6	2,0	0,8	0,5	1,4
	2009	1,1	4,6	1,5	1,6	2,0	0,8	0,5	1,4
	2010	1,1	4,5	1,5	1,6	2,0	0,8	0,5	1,4
	2011	1,1	4,8	1,6	1,7	2,0	0,8	0,5	1,4
	2012	1,1	4,9	1,6	1,6	2,0	0,8	0,5	1,4
Reg.-Bez. G i e ß e n	2008	13,8	17,3	19,6	20,0	15,2	10,9	7,3	17,6
	2009	13,7	17,8	19,2	19,8	15,0	10,8	7,3	17,6
	2010	13,8	17,1	19,3	19,9	15,1	10,9	7,4	17,7
	2011	13,9	17,4	19,5	20,1	15,1	10,9	7,6	17,7
	2012	14,0	17,5	19,7	20,3	15,5	10,7	7,6	17,6

Noch: 2. Arbeitnehmerentgelt 2008 bis 2012 nach Verwaltungsbezirken und Wirtschaftsbereichen

Kreisfreie Stadt (St.) Landkreis	Jahr	Ins- gesamt	davon						
			Land- u. Forst- wirtschaft, Fischerei	Produzierendes Gewerbe ohne Baugewerbe		Bau- gewerbe	Handel, Verkehr, Gast- gewerbe, Information u. Kommu- nikation	Finanz-, Ver- sicherungs- u. Unter- nehmens- dienstleister; Grund- stücks- u. Wohnungs- wesen	Öffentliche u. sonstige Dienstleister, Erziehung, Gesundheit
				zu- sammen	darunter Ver- arbeitendes Gewerbe				

b) Anteile am Land Hessen in %

Kassel, documenta-Stadt	2008	4,4	1,7	3,9	3,4	3,4	3,9	3,4	6,7
	2009	4,5	1,6	4,1	3,5	3,3	3,9	3,5	6,7
	2010	4,5	1,6	4,1	3,5	3,4	4,0	3,5	6,7
	2011	4,5	1,8	3,9	3,4	3,3	4,0	3,5	6,6
	2012	4,5	1,7	4,1	3,7	3,2	3,9	3,5	6,6
Fulda	2008	3,2	4,0	4,0	4,1	5,2	3,1	2,0	3,5
	2009	3,2	3,9	4,1	4,2	5,2	3,1	2,0	3,4
	2010	3,3	3,9	4,1	4,3	5,2	3,2	2,2	3,4
	2011	3,3	3,7	4,1	4,3	5,2	3,2	2,3	3,4
	2012	3,4	3,8	4,2	4,3	5,2	3,2	2,4	3,5
Hersfeld-Rotenburg	2008	1,7	4,6	2,5	2,6	3,0	1,7	0,8	1,7
	2009	1,7	4,6	2,4	2,6	3,0	1,7	0,7	1,7
	2010	1,8	4,7	2,4	2,5	3,1	1,9	0,8	1,8
	2011	1,8	4,7	2,4	2,5	3,4	2,1	0,8	1,8
	2012	1,8	4,5	2,4	2,5	3,4	2,1	0,8	1,8
Kassel	2008	2,7	5,0	5,6	5,9	2,3	2,1	1,1	2,2
	2009	2,7	5,1	5,6	5,9	2,4	2,0	1,1	2,2
	2010	2,8	5,2	5,9	6,2	2,4	2,1	1,1	2,2
	2011	2,8	5,1	6,3	6,6	2,5	2,1	1,0	2,2
	2012	2,9	5,0	6,5	6,9	2,3	2,1	1,0	2,2
Schwalm-Eder-Kreis	2008	2,0	5,2	2,6	2,7	2,2	1,7	0,8	2,8
	2009	2,0	5,5	2,7	2,8	2,2	1,8	0,8	2,8
	2010	2,1	5,7	2,7	2,8	2,3	1,8	0,8	2,8
	2011	2,0	5,8	2,8	2,9	2,3	1,8	0,8	2,7
	2012	2,0	5,8	2,7	2,8	2,3	1,7	0,8	2,7
Waldeck-Frankenberg	2008	2,2	6,8	3,6	3,6	2,9	1,4	0,8	2,8
	2009	2,1	6,7	3,2	3,3	2,8	1,5	0,8	2,8
	2010	2,1	6,9	3,3	3,4	2,8	1,6	0,9	2,7
	2011	2,2	7,0	3,3	3,4	2,8	1,6	0,9	2,7
	2012	2,2	6,9	3,4	3,5	3,0	1,5	0,9	2,7
Werra-Meißner-Kreis	2008	1,1	6,3	1,3	1,4	1,8	0,8	0,5	1,7
	2009	1,1	6,0	1,3	1,3	1,8	0,8	0,5	1,7
	2010	1,1	5,8	1,2	1,3	1,9	0,8	0,5	1,7
	2011	1,1	5,7	1,2	1,3	1,9	0,8	0,5	1,6
	2012	1,1	5,8	1,2	1,3	1,9	0,7	0,5	1,6

Noch: 2. Arbeitnehmerentgelt 2008 bis 2012 nach Verwaltungsbezirken und Wirtschaftsbereichen

Kreisfreie Stadt (St.) Landkreis	Jahr	Ins- gesamt	davon						
			Land- u. Forst- wirtschaft, Fischerei	Produzierendes Gewerbe ohne Baugewerbe		Bau- gewerbe	Handel, Verkehr, Gast- gewerbe, Information u. Kommu- nikation	Finanz-, Ver- sicherungs- u. Unter- nehmens- dienstleister; Grund- stücks- u. Wohnungs- wesen	Öffentliche u. sonstige Dienstleister, Erziehung, Gesundheit
				zu- sammen	darunter Ver- arbeitendes Gewerbe				

b) Anteile am Land Hessen in %

Reg.-Bez. K a s s e l	2008	17,3	33,6	23,5	23,7	20,8	14,7	9,4	21,4
	2009	17,4	33,4	23,4	23,5	20,7	14,8	9,4	21,4
	2010	17,7	33,7	23,9	24,1	21,0	15,2	9,7	21,4
	2011	17,8	33,8	24,1	24,4	21,5	15,4	9,8	21,2
	2012	17,8	33,5	24,5	24,9	21,4	15,2	9,8	21,0
Hessen i n s g e s a m t	2008	100	100	100	100	100	100	100	100
	2009	100	100	100	100	100	100	100	100
	2010	100	100	100	100	100	100	100	100
	2011	100	100	100	100	100	100	100	100
	2012	100	100	100	100	100	100	100	100
davon									
kreisfreie Städte	2008	41,8	7,6	25,6	24,0	28,3	43,4	60,6	39,5
	2009	42,0	7,4	26,4	24,5	27,7	43,6	60,7	39,6
	2010	41,8	7,3	26,0	24,1	28,2	43,3	60,4	39,6
	2011	41,5	7,4	25,3	23,6	27,2	43,0	59,8	40,3
	2012	41,4	7,3	25,1	23,3	27,1	43,7	59,4	40,2
Landkreise	2008	58,2	92,4	74,4	76,0	71,7	56,6	39,4	60,5
	2009	58,0	92,6	73,6	75,5	72,3	56,4	39,3	60,4
	2010	58,2	92,7	74,0	75,9	71,8	56,7	39,6	60,4
	2011	58,5	92,6	74,7	76,4	72,8	57,0	40,2	59,7
	2012	58,6	92,7	74,9	76,7	72,9	56,3	40,6	59,8

Noch: 2. Arbeitnehmerentgelt 2008 bis 2012 nach Verwaltungsbezirken und Wirtschaftsbereichen

Kreisfreie Stadt (St.) Landkreis	Jahr	Ins- gesamt	davon						
			Land- u. Forst- wirtschaft, Fischerei	Produzierendes Gewerbe ohne Baugewerbe		Bau- gewerbe	Handel, Verkehr, Gast- gewerbe, Information u. Kommu- nikation	Finanz-, Ver- sicherungs- u. Unter- nehmens- dienstleister; Grund- stücks- u. Wohnungs- wesen	Öffentliche u. sonstige Dienstleister, Erziehung, Gesundheit
				zu- sammen	darunter Ver- arbeitendes Gewerbe				
c) Zu- bzw. Abnahme jeweils gegenüber dem Vorjahr in %									
Darmstadt, Wissenschaftsst.	2008	1,8	– 15,5	6,1	6,3	– 18,8	– 1,1	0,5	4,3
	2009	1,0	– 5,4	– 1,4	– 2,1	– 6,9	0,4	– 0,9	5,2
	2010	2,0	– 2,1	4,0	3,4	5,7	– 4,1	8,4	2,4
	2011	4,5	27,6	4,9	4,7	16,7	– 5,3	13,4	6,4
	2012	3,9	3,7	2,2	2,2	4,6	5,4	4,2	3,8
Frankfurt am Main, St.	2008	6,4	– 11,0	– 9,3	– 10,9	– 1,5	11,4	8,1	6,9
	2009	– 0,2	– 2,6	– 0,4	– 2,2	4,8	– 0,2	– 3,0	6,5
	2010	1,1	2,2	– 1,7	– 1,1	4,2	– 0,4	1,8	3,3
	2011	3,2	4,0	2,3	2,7	2,2	3,7	2,4	5,2
	2012	2,2	– 2,3	0,1	– 0,3	2,8	5,1	– 0,7	5,3
Offenbach am Main, St.	2008	– 5,3	– 6,7	– 22,3	– 25,3	24,4	– 2,5	0,6	1,1
	2009	– 0,3	8,0	– 7,8	– 9,2	4,2	0,2	– 1,2	6,4
	2010	4,8	24,6	– 2,8	– 2,4	16,0	0,3	9,8	6,8
	2011	0,5	3,4	2,5	3,0	– 11,3	1,3	0,4	0,9
	2012	1,6	15,9	– 3,0	– 3,5	16,9	5,5	– 1,4	3,1
Wiesbaden, Landeshauptst.	2008	– 1,1	– 2,6	– 5,8	– 6,1	– 3,2	0,6	– 4,1	3,3
	2009	– 0,1	– 0,6	– 3,4	– 3,6	3,2	– 1,2	– 4,1	5,5
	2010	1,3	– 0,4	2,4	1,2	5,5	– 0,2	– 0,4	2,9
	2011	4,9	– 0,2	6,0	4,5	1,1	3,9	1,8	8,1
	2012	1,9	2,6	1,1	1,3	1,4	2,3	0,5	3,2
Bergstraße	2008	1,7	– 3,5	1,7	1,6	2,5	1,4	2,3	1,7
	2009	– 1,3	1,0	– 3,9	– 10,4	1,7	– 1,4	– 7,3	4,4
	2010	1,2	3,0	– 2,4	– 0,2	3,8	1,1	4,3	3,3
	2011	5,0	11,0	6,7	8,3	6,2	3,9	6,9	3,2
	2012	2,3	4,7	0,8	2,3	2,7	0,4	2,4	5,8
Darmstadt-Dieburg	2008	2,1	– 0,1	1,6	1,3	3,9	1,7	4,0	1,7
	2009	0,6	4,0	– 6,7	– 6,7	18,2	0,2	0,5	5,4
	2010	2,6	3,7	2,0	2,1	– 1,5	0,7	8,2	4,5
	2011	5,0	– 0,7	4,5	4,7	4,4	1,4	15,4	4,5
	2012	3,5	7,5	1,1	1,1	6,9	0,8	7,7	5,8
Groß-Gerau	2008	1,1	– 5,8	– 6,8	– 7,3	5,9	8,3	2,7	1,9
	2009	0,8	10,8	2,3	2,7	6,2	– 1,9	– 2,1	4,5
	2010	1,9	11,3	1,2	1,4	10,3	– 0,7	4,8	4,2
	2011	4,2	2,0	5,2	5,4	8,3	3,0	5,4	2,9
	2012	1,2	– 7,1	2,9	3,0	– 2,4	– 2,3	0,7	6,1

Noch: 2. Arbeitnehmerentgelt 2008 bis 2012 nach Verwaltungsbezirken und Wirtschaftsbereichen

Kreisfreie Stadt (St.) Landkreis	Jahr	Ins- gesamt	davon						
			Land- u. Forst- wirtschaft, Fischerei	Produzierendes Gewerbe ohne Baugewerbe		Bau- gewerbe	Handel, Verkehr, Gast- gewerbe, Information u. Kommu- nikation	Finanz-, Ver- sicherungs- u. Unter- nehmens- dienstleister; Grund- stücks- u. Wohnungs- wesen	Öffentliche u. sonstige Dienstleister, Erziehung, Gesundheit
				zu- sammen	darunter Ver- arbeitendes Gewerbe				

c) Zu- bzw. Abnahme jeweils gegenüber dem Vorjahr in %

Hochtaunuskreis	2008	3,3	– 6,7	– 8,6	– 8,9	– 2,9	4,0	10,7	3,6
	2009	– 1,4	– 1,6	– 8,1	– 9,3	7,6	– 3,2	– 1,9	5,7
	2010	2,9	0,6	5,7	5,6	– 4,0	4,6	0,3	4,4
	2011	4,6	9,6	5,5	6,2	2,1	5,7	3,3	4,9
	2012	3,1	6,2	3,9	5,9	8,6	3,8	– 0,2	5,7
Main-Kinzig-Kreis	2008	0,5	3,9	0,6	0,5	0,7	– 4,1	– 0,1	5,3
	2009	– 1,6	– 8,3	– 6,6	– 7,0	6,0	– 0,8	– 5,8	5,5
	2010	3,1	5,3	2,5	3,0	3,4	1,0	8,8	2,5
	2011	6,4	6,5	7,9	8,6	8,8	5,0	9,8	2,8
	2012	2,9	0,1	2,2	2,1	4,3	1,4	5,1	3,6
Main-Taunus-Kreis	2008	6,3	– 3,2	– 15,8	– 17,1	0,3	5,9	16,6	9,9
	2009	1,1	– 8,2	– 4,7	– 2,7	7,1	2,0	– 3,3	9,3
	2010	– 2,2	6,2	4,0	4,3	– 2,6	– 7,8	0,7	1,1
	2011	– 0,7	11,2	– 2,7	– 3,0	12,2	3,7	4,2	– 16,3
	2012	4,0	6,7	6,2	6,4	8,5	4,5	0,1	7,5
Odenwaldkreis	2008	1,0	4,6	0,9	1,0	– 7,6	– 1,0	8,3	1,2
	2009	– 3,8	– 4,7	– 7,7	– 6,8	– 2,9	– 6,0	– 1,0	1,8
	2010	3,5	8,3	4,8	4,9	10,7	1,4	12,9	– 2,2
	2011	4,0	14,5	5,3	5,1	4,0	4,0	– 0,9	4,3
	2012	1,6	5,0	– 0,3	– 0,1	6,5	– 1,3	1,4	4,8
Offenbach	2008	4,0	– 4,9	– 1,7	– 3,0	3,1	8,9	8,5	– 2,8
	2009	– 0,6	– 4,7	– 3,3	– 3,8	8,8	– 1,0	– 3,8	6,1
	2010	0,0	– 1,3	– 1,3	– 1,1	– 1,5	0,6	0,0	0,7
	2011	3,6	3,0	4,8	4,6	3,4	1,9	4,9	3,9
	2012	3,0	– 2,1	0,0	0,2	4,5	1,7	5,4	6,8
Rheingau-Taunus-Kreis	2008	4,4	– 2,6	8,5	4,7	– 1,4	3,9	2,4	4,3
	2009	– 1,0	– 5,4	– 5,2	– 2,1	2,8	– 3,5	– 1,5	3,8
	2010	3,4	4,9	2,5	2,6	6,2	1,6	5,2	3,6
	2011	3,6	13,3	6,1	6,2	– 3,9	3,8	3,3	3,3
	2012	3,1	– 2,8	5,6	5,8	5,2	1,7	– 0,5	4,0
Wetteraukreis	2008	0,6	– 3,5	– 3,5	– 3,8	– 0,4	– 1,9	4,4	5,0
	2009	– 0,8	4,3	– 7,0	– 7,7	5,9	– 0,9	– 2,0	5,2
	2010	1,7	2,1	0,9	0,8	5,6	– 0,6	2,2	3,1
	2011	5,5	9,0	6,6	3,9	15,8	6,5	0,2	4,9
	2012	1,3	6,2	0,2	0,6	– 1,4	2,6	– 3,0	4,5

Noch: 2. Arbeitnehmerentgelt 2008 bis 2012 nach Verwaltungsbezirken und Wirtschaftsbereichen

Kreisfreie Stadt (St.) Landkreis	Jahr	Ins- gesamt	davon						
			Land- u. Forst- wirtschaft, Fischerei	Produzierendes Gewerbe ohne Baugewerbe		Bau- gewerbe	Handel, Verkehr, Gast- gewerbe, Information u. Kommu- nikation	Finanz-, Ver- sicherungs- u. Unter- nehmens- dienstleister; Grund- stücks- u. Wohnungs- wesen	Öffentliche u. sonstige Dienstleister, Erziehung, Gesundheit
				zu- sammen	darunter Ver- arbeitendes Gewerbe				

c) Zu- bzw. Abnahme jeweils gegenüber dem Vorjahr in %

Reg.-Bez. D a r m s t a d t	2008	3,3	– 2,5	– 4,5	– 5,2	– 0,1	5,9	6,2	4,4
	2009	– 0,3	– 1,2	– 3,5	– 4,4	5,6	– 0,6	– 3,0	5,8
	2010	1,5	4,0	0,9	1,3	3,6	– 0,7	2,4	3,0
	2011	3,8	6,9	4,7	4,8	4,9	3,1	3,6	3,8
	2012	2,5	2,3	1,4	1,6	3,9	3,3	0,4	4,9
Gießen	2008	4,7	– 2,6	12,3	14,2	8,1	5,5	– 0,3	1,6
	2009	– 0,4	7,8	– 6,8	– 5,2	2,8	– 2,8	– 2,1	6,1
	2010	3,0	– 7,3	4,7	5,9	4,8	0,3	6,8	2,3
	2011	4,1	3,9	8,0	8,5	5,5	1,3	4,9	3,3
	2012	2,5	5,2	4,7	5,1	– 1,3	0,9	– 1,9	4,5
Lahn-Dill-Kreis	2008	6,6	– 1,3	8,5	8,5	– 3,4	1,0	9,1	8,7
	2009	– 2,5	– 0,2	– 6,8	– 7,1	3,4	– 5,2	– 5,0	8,3
	2010	2,1	– 2,5	0,4	0,6	0,2	2,2	6,2	3,2
	2011	4,4	– 1,0	6,4	6,6	4,9	4,2	4,2	1,4
	2012	3,2	0,6	2,7	2,8	10,4	2,1	3,1	3,7
Limburg-Weilburg	2008	6,2	– 0,6	24,6	26,3	– 8,6	1,4	3,5	4,0
	2009	1,0	5,8	– 2,3	– 2,3	6,6	0,7	– 6,2	6,0
	2010	3,5	3,8	4,7	5,2	10,4	2,0	3,1	2,3
	2011	4,5	12,8	4,3	4,7	7,0	1,6	8,3	4,5
	2012	3,8	– 4,0	3,3	3,3	14,6	– 0,1	1,3	5,8
Marburg-Biedenkopf	2008	6,2	2,6	16,1	17,0	0,5	– 6,4	3,1	3,5
	2009	– 0,5	2,2	– 5,8	– 5,8	2,7	– 0,4	– 2,2	5,9
	2010	2,8	4,1	2,6	2,8	1,2	2,5	– 1,3	4,6
	2011	6,4	14,3	6,9	7,0	8,0	3,4	13,3	4,6
	2012	2,6	8,1	3,8	3,9	3,2	2,0	– 2,3	3,2
Vogelsbergkreis	2008	8,8	– 3,8	25,9	27,3	1,6	– 3,7	1,0	6,4
	2009	– 2,1	– 2,0	– 8,6	– 7,7	4,3	– 2,4	– 2,5	4,0
	2010	2,9	2,7	3,1	3,2	5,2	1,5	2,0	3,4
	2011	6,1	14,6	9,3	9,2	4,2	6,5	6,4	2,7
	2012	2,7	3,7	1,4	1,6	5,4	1,5	3,4	3,8
Reg.-Bez. G i e ß e n	2008	6,1	– 1,5	14,1	14,9	– 0,9	0,9	3,4	4,2
	2009	– 0,9	2,2	– 6,2	– 6,0	4,0	– 2,3	– 3,5	6,3
	2010	2,7	– 0,3	2,4	2,8	4,4	1,5	3,8	3,2
	2011	5,0	8,8	6,9	7,1	6,1	2,8	7,2	3,4
	2012	2,9	3,3	3,4	3,5	6,8	1,2	0,1	4,1

Noch: 2. Arbeitnehmerentgelt 2008 bis 2012 nach Verwaltungsbezirken und Wirtschaftsbereichen

Kreisfreie Stadt (St.) Landkreis	Jahr	Ins- gesamt	davon						
			Land- u. Forst- wirtschaft, Fischerei	Produzierendes Gewerbe ohne Baugewerbe		Bau- gewerbe	Handel, Verkehr, Gast- gewerbe, Information u. Kommuni- kation	Finanz-, Ver- sicherungs- u. Unter- nehmens- dienstleister; Grund- stücks- u. Wohnungs- wesen	Öffentliche u. sonstige Dienstleister, Erziehung, Gesundheit
				zu- sammen	darunter Ver- arbeitendes Gewerbe				

c) Zu- bzw. Abnahme jeweils gegenüber dem Vorjahr in %

Kassel, documenta-Stadt	2008	0,2	– 7,0	– 1,1	– 1,8	1,5	– 6,5	0,6	5,6
	2009	2,2	– 5,5	0,5	– 3,3	1,0	– 0,4	– 0,6	6,6
	2010	2,3	1,4	2,0	4,6	7,3	0,7	3,9	2,2
	2011	2,7	16,7	0,4	3,4	4,0	3,3	3,9	2,8
	2012	2,5	– 0,6	7,5	9,6	2,0	0,2	– 0,9	2,9
Fulda	2008	5,1	3,0	21,9	23,3	– 6,5	– 1,6	– 3,9	4,9
	2009	– 0,4	– 3,6	– 3,9	– 3,9	5,0	– 1,5	– 2,6	4,9
	2010	4,1	3,5	3,9	4,4	4,7	1,4	10,8	3,0
	2011	5,3	3,2	5,8	6,4	6,4	3,5	8,8	4,0
	2012	3,9	5,0	3,8	3,7	4,0	3,4	3,5	4,8
Hersfeld-Rotenburg	2008	4,9	7,6	20,6	21,4	– 6,6	– 5,8	1,0	4,2
	2009	0,3	– 0,2	– 5,4	– 5,7	7,5	3,6	– 6,9	6,1
	2010	5,5	4,8	1,4	1,4	5,0	9,3	6,7	6,5
	2011	7,0	8,6	3,7	3,7	16,7	12,5	4,5	2,9
	2012	2,6	– 2,9	1,7	1,8	6,2	2,2	1,9	3,2
Kassel	2008	7,0	– 2,5	18,4	18,9	– 11,4	– 1,8	4,5	– 2,6
	2009	– 1,7	0,8	– 4,3	– 4,6	6,6	– 2,9	– 2,5	4,9
	2010	5,3	5,5	7,6	7,8	3,8	3,2	3,1	3,2
	2011	7,8	4,8	12,1	12,3	12,1	3,4	1,3	3,8
	2012	4,4	0,7	6,4	6,5	– 3,4	3,5	– 1,1	4,1
Schwalm-Eder-Kreis	2008	3,2	5,6	8,6	9,3	– 2,4	4,0	0,3	– 0,2
	2009	0,9	4,8	– 1,4	– 1,5	5,4	1,8	– 7,4	4,2
	2010	4,6	6,2	4,6	5,0	10,4	3,0	5,7	4,5
	2011	2,9	9,4	6,8	7,5	5,0	3,6	1,8	– 1,2
	2012	1,0	3,8	– 1,4	– 1,3	2,1	– 0,8	5,2	3,0
Waldeck-Frankenberg	2008	3,8	5,4	7,2	7,5	– 6,5	– 0,7	7,6	3,4
	2009	– 2,6	– 1,7	– 14,0	– 14,5	1,9	4,1	– 0,8	6,7
	2010	3,5	6,0	5,7	6,7	4,3	4,1	7,8	– 0,4
	2011	4,6	9,4	5,1	5,4	6,8	3,7	6,8	3,4
	2012	3,8	0,4	5,1	5,2	10,9	1,5	– 1,6	4,1
Werra-Meißner-Kreis	2008	2,2	4,4	16,5	17,6	– 6,3	– 8,4	1,1	0,6
	2009	– 1,0	– 5,3	– 7,7	– 7,8	6,9	– 0,3	– 11,6	6,0
	2010	1,7	– 0,1	– 0,2	– 2,1	8,5	1,0	2,7	1,9
	2011	3,4	5,6	4,9	5,4	5,2	1,0	6,1	2,3
	2012	2,9	3,5	3,3	3,1	2,6	0,9	0,5	4,4

Noch: 2. Arbeitnehmerentgelt 2008 bis 2012 nach Verwaltungsbezirken und Wirtschaftsbereichen

Kreisfreie Stadt (St.) Landkreis	Jahr	Ins- gesamt	davon						
			Land- u. Forst- wirtschaft, Fischerei	Produzierendes Gewerbe ohne Baugewerbe		Bau- gewerbe	Handel, Verkehr, Gast- gewerbe, Information u. Kommu- nikation	Finanz-, Ver- sicherungs- u. Unter- nehmens- dienstleister; Grund- stücks- u. Wohnungs- wesen	Öffentliche u. sonstige Dienstleister, Erziehung, Gesundheit
				zu- sammen	darunter Ver- arbeitendes Gewerbe				

c) Zu- bzw. Abnahme jeweils gegenüber dem Vorjahr in %

Reg.-Bez. K a s s e l	2008	3,5	3,3	12,5	13,4	– 5,4	– 3,1	0,6	3,0
	2009	0,0	– 1,2	– 4,9	– 5,8	4,7	0,2	– 3,0	5,8
	2010	3,8	4,2	4,3	5,0	6,0	2,8	5,9	2,7
	2011	4,7	7,6	6,2	7,1	8,0	4,5	5,0	2,6
	2012	3,1	1,5	4,4	4,7	3,7	1,6	0,8	3,7
Hessen i n s g e s a m t	2008	3,7	– 0,5	2,4	2,3	– 1,4	3,9	5,4	4,0
	2009	– 0,3	– 0,6	– 4,4	– 5,0	5,2	– 0,7	– 3,0	5,9
	2010	2,0	3,3	2,0	2,4	4,2	0,1	2,8	3,0
	2011	4,1	7,5	5,5	5,8	5,7	3,3	4,0	3,5
	2012	2,7	2,2	2,5	2,7	4,3	2,8	0,4	4,5
davon									
kreisfreie Städte	2008	3,5	– 8,3	– 6,6	– 7,7	– 1,7	6,4	5,3	5,3
	2009	0,2	– 2,7	– 1,4	– 3,1	3,0	– 0,3	– 2,8	6,1
	2010	1,5	1,6	0,3	0,8	5,9	– 0,6	2,3	3,1
	2011	3,4	8,7	2,9	3,5	2,2	2,7	2,9	5,3
	2012	2,4	1,3	1,5	1,6	3,7	4,4	– 0,3	4,2
Landkreise	2008	3,8	0,2	5,9	6,0	– 1,3	2,1	5,6	3,2
	2009	– 0,7	– 0,4	– 5,4	– 5,6	6,0	– 1,0	– 3,4	5,7
	2010	2,4	3,4	2,6	3,0	3,5	0,6	3,7	2,9
	2011	4,6	7,4	6,4	6,5	7,1	3,7	5,6	2,4
	2012	2,9	2,3	2,8	3,1	4,5	1,6	1,5	4,7

3. Bruttolöhne und -gehälter je Arbeitnehmer 2008 bis 2012 nach Verwaltungsbezirken und Wirtschaftsbereichen

Kreisfreie Stadt (St.) Landkreis	Jahr	Ins- gesamt	davon						
			Land- u. Forst- wirtschaft, Fischerei	Produzierendes Gewerbe ohne Baugewerbe		Bau- gewerbe	Handel, Verkehr, Gast- gewerbe, Information u. Kommu- nikation	Finanz-, Ver- sicherungs- u. Unter- nehmens- dienstleister; Grund- stücks- u. Wohnungs- wesen	Öffentliche u. sonstige Dienstleister, Erziehung, Gesundheit
				zu- sammen	darunter Ver- arbeitendes Gewerbe				
a) Grundzahlen in Euro									
Darmstadt, Wissenschaftsst.	2008	33 633	13 440	47 666	47 893	31 711	34 107	34 388	26 791
	2009	33 699	13 386	46 579	46 610	36 870	34 273	33 963	27 365
	2010	34 311	15 108	49 265	49 128	37 745	34 214	34 335	27 773
	2011	35 253	15 983	50 636	50 645	43 465	34 162	35 728	28 718
	2012	35 801	15 923	50 589	50 633	44 576	35 469	35 457	29 375
Frankfurt am Main, St.	2008	38 541	13 812	46 475	46 321	37 275	37 608	44 478	27 136
	2009	38 238	14 871	46 520	45 826	38 759	37 738	43 116	27 937
	2010	38 556	14 746	47 817	47 431	41 062	37 873	43 454	28 205
	2011	39 542	15 350	48 934	48 610	41 621	38 449	44 941	29 192
	2012	39 977	15 180	49 324	49 109	41 669	39 289	45 001	30 054
Offenbach am Main, St.	2008	32 496	16 590	43 968	43 325	33 545	27 013	36 650	26 673
	2009	32 152	17 617	41 738	40 656	35 168	26 814	36 424	27 287
	2010	32 915	18 843	43 128	42 269	40 300	26 794	37 500	27 740
	2011	33 896	18 623	44 914	44 146	36 588	27 063	38 694	29 333
	2012	34 597	18 421	47 028	46 589	42 486	27 551	38 897	29 977
Wiesbaden, Landeshauptst.	2008	32 989	16 966	41 879	41 855	29 839	30 351	40 994	27 284
	2009	32 734	17 457	40 846	40 585	31 282	29 877	39 957	27 966
	2010	33 222	17 271	42 829	42 679	33 480	30 034	39 994	28 481
	2011	34 257	17 374	44 004	43 723	34 750	30 951	40 914	29 719
	2012	34 711	17 454	44 457	44 388	35 066	31 478	40 999	30 398
Bergstraße	2008	28 530	13 438	37 860	36 863	28 451	25 774	30 399	23 936
	2009	28 656	14 409	38 250	35 336	29 548	25 485	30 087	24 724
	2010	28 790	14 015	38 465	36 076	29 673	25 616	30 030	25 139
	2011	29 395	13 615	39 845	37 700	30 420	26 248	28 881	25 823
	2012	29 734	13 502	40 143	38 317	29 838	26 469	29 467	26 538
Darmstadt-Dieburg	2008	28 921	12 026	38 147	38 199	30 741	27 082	27 623	23 821
	2009	28 526	12 391	36 929	36 970	32 597	26 747	26 481	24 237
	2010	28 862	12 529	38 625	38 769	32 369	26 414	27 108	24 669
	2011	29 699	13 823	39 822	39 968	32 969	26 745	28 563	25 431
	2012	30 160	13 095	40 942	41 114	33 790	27 013	28 743	26 076
Groß-Gerau	2008	33 586	9 858	41 942	41 997	27 860	34 503	30 881	25 066
	2009	33 907	9 316	43 607	43 724	29 223	34 357	30 466	25 438
	2010	34 274	9 263	45 248	45 474	30 764	33 933	30 989	25 876
	2011	35 188	10 598	47 158	47 457	32 713	34 046	31 431	26 809
	2012	35 550	11 076	48 565	49 001	32 183	33 700	31 649	27 507

3. Bruttolöhne und -gehälter je Arbeitnehmer 2008 bis 2012 nach Verwaltungsbezirken und Wirtschaftsbereichen

Kreisfreie Stadt (St.) Landkreis	Jahr	Ins- gesamt	davon						
			Land- u. Forst- wirtschaft, Fischerei	Produzierendes Gewerbe ohne Baugewerbe		Bau- gewerbe	Handel, Verkehr, Gast- gewerbe, Information u. Kommuni- kation	Finanz-, Ver- sicherungs- u. Unter- nehmens- dienstleister; Grund- stücks- u. Wohnungs- wesen	Öffentliche u. sonstige Dienstleister, Erziehung, Gesundheit
				zu- sammen	darunter Ver- arbeitendes Gewerbe				

a) Grundzahlen in Euro

Hochtaunuskreis	2008	32 717	18 302	39 760	39 610	34 445	30 750	40 036	23 627
	2009	32 507	18 189	38 661	38 128	35 567	30 403	39 708	24 347
	2010	33 072	17 998	40 654	40 187	33 791	31 160	40 132	24 790
	2011	33 879	18 157	42 142	41 828	34 098	31 736	41 334	25 374
	2012	34 324	18 338	42 945	43 204	35 166	32 083	41 690	26 039
Main-Kinzig-Kreis	2008	28 639	19 071	37 807	37 539	28 971	25 087	26 672	24 657
	2009	28 624	18 917	36 597	36 241	30 092	25 215	26 833	25 507
	2010	29 302	17 722	38 013	37 788	31 013	25 423	27 914	25 890
	2011	30 352	18 340	39 500	39 337	32 750	25 976	28 976	26 676
	2012	30 848	18 226	39 887	39 756	33 009	26 256	29 586	27 428
Main-Taunus-Kreis	2008	34 956	15 130	38 655	38 653	33 167	34 495	43 116	26 382
	2009	34 589	15 484	36 779	37 483	34 278	34 168	42 439	27 230
	2010	34 348	15 142	38 497	39 487	33 978	33 342	42 262	27 081
	2011	35 124	15 606	39 286	40 254	35 088	34 118	43 120	26 433
	2012	35 634	15 781	40 766	41 983	35 798	34 822	42 961	27 219
Odenwaldkreis	2008	27 424	18 699	33 517	33 406	23 902	22 922	31 402	23 812
	2009	26 961	18 782	32 187	32 357	24 359	22 101	28 543	25 068
	2010	27 572	18 995	33 974	34 185	25 883	22 345	27 021	25 344
	2011	28 468	19 565	34 726	34 952	26 727	23 012	28 826	26 079
	2012	28 941	20 023	35 379	35 657	27 621	22 899	28 751	27 052
Offenbach	2008	31 127	14 812	37 911	37 435	33 093	31 287	30 427	24 381
	2009	31 049	14 813	37 442	36 854	34 582	31 141	30 241	24 892
	2010	31 400	16 819	39 035	38 540	33 799	31 305	30 095	25 436
	2011	32 241	14 404	40 506	40 057	34 445	32 100	30 521	26 377
	2012	32 779	16 751	41 478	41 148	34 979	32 181	31 729	26 979
Rheingau-Taunus-Kreis	2008	27 150	13 430	36 070	35 915	29 956	25 135	28 243	23 778
	2009	26 832	12 934	33 627	34 636	31 241	24 510	28 076	24 417
	2010	27 645	13 991	35 265	36 389	32 657	24 787	30 173	24 654
	2011	28 262	13 216	36 479	37 726	31 184	25 483	30 848	25 337
	2012	29 111	14 817	37 746	39 258	32 438	26 175	30 865	26 177
Wetteraukreis	2008	29 538	16 042	37 351	37 721	28 574	25 866	35 960	24 656
	2009	29 284	16 464	36 556	36 769	29 719	25 602	34 794	25 305
	2010	29 725	16 350	38 271	38 543	30 628	25 718	34 444	25 686
	2011	30 708	16 766	40 266	40 272	33 641	26 240	34 697	26 597
	2012	31 086	16 987	40 727	40 946	34 354	26 758	34 229	27 367

3. Bruttolöhne und -gehälter je Arbeitnehmer 2008 bis 2012 nach Verwaltungsbezirken und Wirtschaftsbereichen

Kreisfreie Stadt (St.) Landkreis	Jahr	Ins- gesamt	davon						
			Land- u. Forst- wirtschaft, Fischerei	Produzierendes Gewerbe ohne Baugewerbe		Bau- gewerbe	Handel, Verkehr, Gast- gewerbe, Information u. Kommu- nikation	Finanz-, Ver- sicherungs- u. Unter- nehmens- dienstleister; Grund- stücks- u. Wohnungs- wesen	Öffentliche u. sonstige Dienstleister, Erziehung, Gesundheit
				zu- sammen	darunter Ver- arbeitendes Gewerbe				

a) Grundzahlen in Euro

Reg.-Bez. D a r m s t a d t	2008	33 594	14 495	40 783	40 536	31 651	32 379	39 473	25 801
	2009	33 428	14 513	40 247	39 768	33 127	32 274	38 595	26 514
	2010	33 817	14 557	41 793	41 478	34 107	32 279	38 840	26 873
	2011	34 718	14 994	43 155	42 885	35 104	32 832	39 829	27 755
	2012	35 193	15 301	43 859	43 747	35 631	33 416	39 919	28 498
Gießen	2008	28 749	17 246	36 581	35 678	27 212	27 242	31 339	25 714
	2009	28 319	17 674	34 864	34 553	28 210	26 407	30 371	26 356
	2010	29 015	17 336	36 527	36 367	28 358	26 885	31 258	26 751
	2011	29 946	17 472	37 826	37 697	28 974	27 768	31 653	27 596
	2012	30 331	18 291	38 684	38 707	28 213	27 844	31 288	28 340
Lahn-Dill-Kreis	2008	29 889	20 042	37 816	37 649	25 276	25 268	27 874	25 195
	2009	29 517	19 851	36 640	36 417	26 183	24 775	27 622	26 109
	2010	30 137	19 317	38 245	38 054	25 525	25 218	28 240	26 390
	2011	31 100	19 166	39 652	39 489	25 861	25 970	28 814	27 094
	2012	31 779	19 182	40 389	40 240	28 001	26 337	29 586	27 682
Limburg-Weilburg	2008	27 309	17 873	34 473	34 222	25 972	25 510	28 220	24 837
	2009	27 479	17 158	33 246	32 987	26 771	25 548	29 161	25 568
	2010	28 063	17 219	34 748	34 547	27 848	25 626	30 009	25 905
	2011	28 752	16 708	35 926	35 864	28 388	25 632	31 077	26 834
	2012	29 688	16 729	37 537	37 493	31 739	25 989	31 209	27 630
Marburg-Biedenkopf	2008	28 995	18 177	38 394	38 218	26 534	22 709	30 941	24 626
	2009	28 742	18 380	37 831	37 739	27 482	22 219	30 357	25 178
	2010	29 291	18 237	39 453	39 423	27 963	22 380	29 818	25 699
	2011	30 325	18 260	40 491	40 479	30 138	22 835	30 670	26 714
	2012	30 918	18 624	41 341	41 378	30 845	23 246	30 423	27 367
Vogelsbergkreis	2008	27 060	17 039	33 100	32 895	28 565	21 884	35 291	23 892
	2009	26 826	16 961	32 210	32 214	29 704	21 535	34 292	24 426
	2010	27 399	17 029	33 449	33 503	30 960	21 731	34 787	24 744
	2011	28 503	17 198	34 958	35 069	33 053	22 377	35 850	25 631
	2012	29 256	17 260	36 022	36 247	34 418	22 815	35 693	26 512
Reg.-Bez. G i e ß e n	2008	28 750	17 956	36 988	36 694	26 506	25 199	30 006	25 026
	2009	28 480	17 945	35 895	35 729	27 440	24 694	29 672	25 702
	2010	29 091	17 769	37 454	37 353	27 810	24 994	30 125	26 093
	2011	30 033	17 727	38 726	38 666	28 789	25 563	30 820	26 974
	2012	30 658	18 001	39 654	39 650	30 232	25 856	30 882	27 682

3. Bruttolöhne und -gehälter je Arbeitnehmer 2008 bis 2012 nach Verwaltungsbezirken und Wirtschaftsbereichen

Kreisfreie Stadt (St.) Landkreis	Jahr	Ins- gesamt	davon						
			Land- u. Forst- wirtschaft, Fischerei	Produzierendes Gewerbe ohne Baugewerbe		Bau- gewerbe	Handel, Verkehr, Gast- gewerbe, Information u. Kommu- nikation	Finanz-, Ver- sicherungs- u. Unter- nehmens- dienstleister; Grund- stücks- u. Wohnungs- wesen	Öffentliche u. sonstige Dienstleister, Erziehung, Gesundheit
				zu- sammen	darunter Ver- arbeitendes Gewerbe				

a) Grundzahlen in Euro

Kassel, documenta-Stadt	2008	29 977	23 839	43 487	42 446	29 340	25 198	33 057	27 183
	2009	30 369	24 275	43 420	40 930	30 341	25 165	33 933	27 914
	2010	30 740	23 898	45 611	43 541	31 815	25 611	32 527	28 280
	2011	31 437	24 195	47 138	45 653	31 552	26 038	33 236	29 136
	2012	32 006	23 837	48 321	47 320	32 514	26 062	33 364	29 798
Fulda	2008	28 378	18 803	35 554	35 346	26 260	25 921	29 869	24 823
	2009	28 245	18 625	34 839	34 677	27 218	25 613	29 716	25 297
	2010	29 004	18 760	36 441	36 370	27 631	25 931	30 840	25 745
	2011	29 907	18 528	37 781	37 753	28 338	26 372	31 883	26 666
	2012	30 624	18 932	38 778	38 780	29 380	26 898	32 042	27 569
Hersfeld-Rotenburg	2008	29 776	20 254	41 975	42 229	28 511	25 162	31 961	24 380
	2009	29 623	20 151	40 803	41 129	29 611	25 488	31 461	24 964
	2010	30 317	20 304	42 881	43 264	30 963	25 820	30 978	25 944
	2011	31 161	20 040	44 258	44 687	33 593	26 091	32 321	26 975
	2012	32 048	20 186	44 955	45 388	35 876	26 671	32 994	28 038
Kassel	2008	30 964	15 828	43 933	44 228	25 909	24 791	26 535	23 025
	2009	30 213	15 909	41 508	41 684	26 752	24 138	26 260	23 855
	2010	31 247	15 738	43 239	43 449	27 380	24 239	28 102	24 292
	2011	32 792	16 327	45 427	45 665	29 768	24 788	28 766	25 160
	2012	33 778	16 431	47 028	47 265	29 071	25 146	29 540	25 964
Schwalm-Eder-Kreis	2008	27 486	17 622	33 759	33 727	27 064	24 896	35 060	23 852
	2009	27 526	17 332	33 584	33 453	28 071	25 097	33 114	24 387
	2010	28 406	17 257	34 920	34 817	29 345	25 535	33 904	25 252
	2011	29 398	17 911	36 024	36 007	30 179	26 029	35 754	26 163
	2012	30 109	17 707	36 902	36 934	30 136	26 560	35 754	27 203
Waldeck-Frankenberg	2008	28 291	21 325	34 791	34 338	25 677	22 602	35 161	25 224
	2009	27 884	20 852	33 479	33 022	26 717	22 786	34 094	25 869
	2010	28 613	20 170	35 128	34 859	27 326	23 165	33 863	26 277
	2011	29 512	19 973	36 377	36 158	28 889	23 575	34 891	27 092
	2012	30 194	20 016	37 027	36 907	31 297	24 040	34 439	27 764
Werra-Meißner-Kreis	2008	27 190	19 038	34 690	34 537	26 716	21 777	35 334	24 774
	2009	26 983	18 672	33 777	33 723	27 625	21 618	32 530	25 641
	2010	27 514	18 712	34 582	34 429	28 967	21 975	33 740	25 931
	2011	28 252	18 955	35 845	35 787	29 806	22 350	34 928	26 438
	2012	28 598	19 235	36 543	36 496	30 206	22 597	34 978	26 722

3. Bruttolöhne und -gehälter je Arbeitnehmer 2008 bis 2012 nach Verwaltungsbezirken und Wirtschaftsbereichen

Kreisfreie Stadt (St.) Landkreis	Jahr	Ins- gesamt	davon						
			Land- u. Forst- wirtschaft, Fischerei	Produzierendes Gewerbe ohne Baugewerbe		Bau- gewerbe	Handel, Verkehr, Gast- gewerbe, Information u. Kommu- nikation	Finanz-, Ver- sicherungs- u. Unter- nehmens- dienstleister; Grund- stücks- u. Wohnungs- wesen	Öffentliche u. sonstige Dienstleister, Erziehung, Gesundheit
				zu- sammen	darunter Ver- arbeitendes Gewerbe				

a) Grundzahlen in Euro

Reg.-Bez. K a s s e l	2008	29 088	18 946	38 707	38 442	27 026	24 770	31 788	25 173
	2009	28 977	18 711	37 749	37 252	28 004	24 670	31 599	25 844
	2010	29 674	18 565	39 432	39 058	28 926	25 017	31 729	26 350
	2011	30 622	18 799	40 942	40 712	30 125	25 459	32 697	27 211
	2012	31 331	18 874	42 060	41 922	31 130	25 821	32 909	27 982
Hessen i n s g e s a m t	2008	31 996	16 324	39 492	39 209	29 717	30 098	37 742	25 525
	2009	31 825	16 284	38 745	38 303	30 990	29 936	37 011	26 222
	2010	32 299	16 237	40 315	40 003	31 824	30 016	37 237	26 619
	2011	33 211	16 565	41 681	41 436	32 850	30 543	38 166	27 497
	2012	33 756	16 806	42 524	42 401	33 662	31 070	38 269	28 241
davon									
kreisfreie Städte	2008	35 776	16 242	45 323	45 112	33 922	34 343	42 835	27 098
	2009	35 603	16 861	44 835	44 039	35 712	34 354	41 641	27 822
	2010	36 000	17 117	46 612	46 035	37 969	34 502	41 691	28 184
	2011	36 953	17 635	47 897	47 459	38 601	35 051	42 939	29 229
	2012	37 441	17 532	48 490	48 226	39 441	35 823	42 873	29 981
Landkreise	2008	29 750	16 331	37 825	37 649	28 331	27 484	32 991	24 602
	2009	29 562	16 240	36 955	36 747	29 494	27 223	32 518	25 279
	2010	30 090	16 173	38 502	38 403	29 924	27 298	32 830	25 692
	2011	30 994	16 487	39 932	39 873	31 114	27 830	33 457	26 450
	2012	31 572	16 752	40 849	40 896	31 923	28 158	33 647	27 192

**Noch: 3. Bruttolöhne und -gehälter je Arbeitnehmer 2008 bis 2012 nach
Verwaltungsbezirken und Wirtschaftsbereichen**

Kreisfreie Stadt (St.) Landkreis	Jahr	Ins- gesamt	davon						
			Land- u. Forst- wirtschaft, Fischerei	Produzierendes Gewerbe ohne Baugewerbe		Bau- gewerbe	Handel, Verkehr, Gast- gewerbe, Information u. Kommu- nikation	Finanz-, Ver- sicherungs- u. Unter- nehmens- dienstleister; Grund- stücks- u. Wohnungs- wesen	Öffentliche u. sonstige Dienstleister, Erziehung, Gesundheit
				zu- sammen	darunter Ver- arbeitendes Gewerbe				
b) Hessen = 100									
Darmstadt, Wissenschaftsst.	2008	105,1	82,3	120,7	122,1	106,7	113,3	91,1	105,0
	2009	105,9	82,2	120,2	121,7	119,0	114,5	91,8	104,4
	2010	106,2	93,0	122,2	122,8	118,6	114,0	92,2	104,3
	2011	106,1	96,5	121,5	122,2	132,3	111,8	93,6	104,4
	2012	106,1	94,7	119,0	119,4	132,4	114,2	92,7	104,0
Frankfurt am Main, St.	2008	120,5	84,6	117,7	118,1	125,4	125,0	117,8	106,3
	2009	120,2	91,3	120,1	119,6	125,1	126,1	116,5	106,5
	2010	119,4	90,8	118,6	118,6	129,0	126,2	116,7	106,0
	2011	119,1	92,7	117,4	117,3	126,7	125,9	117,8	106,2
	2012	118,4	90,3	116,0	115,8	123,8	126,5	117,6	106,4
Offenbach am Main, St.	2008	101,6	101,6	111,3	110,5	112,9	89,7	97,1	104,5
	2009	101,0	108,2	107,7	106,1	113,5	89,6	98,4	104,1
	2010	101,9	116,0	107,0	105,7	126,6	89,3	100,7	104,2
	2011	102,1	112,4	107,8	106,5	111,4	88,6	101,4	106,7
	2012	102,5	109,6	110,6	109,9	126,2	88,7	101,6	106,1
Wiesbaden, Landeshauptst.	2008	103,1	103,9	106,0	106,7	100,4	100,8	108,6	106,9
	2009	102,9	107,2	105,4	106,0	100,9	99,8	108,0	106,7
	2010	102,9	106,4	106,2	106,7	105,2	100,1	107,4	107,0
	2011	103,1	104,9	105,6	105,5	105,8	101,3	107,2	108,1
	2012	102,8	103,9	104,5	104,7	104,2	101,3	107,1	107,6
Bergstraße	2008	89,2	82,3	95,9	94,0	95,7	85,6	80,5	93,8
	2009	90,0	88,5	98,7	92,3	95,3	85,1	81,3	94,3
	2010	89,1	86,3	95,4	90,2	93,2	85,3	80,6	94,4
	2011	88,5	82,2	95,6	91,0	92,6	85,9	75,7	93,9
	2012	88,1	80,3	94,4	90,4	88,6	85,2	77,0	94,0
Darmstadt-Dieburg	2008	90,4	73,7	96,6	97,4	103,4	90,0	73,2	93,3
	2009	89,6	76,1	95,3	96,5	105,2	89,3	71,5	92,4
	2010	89,4	77,2	95,8	96,9	101,7	88,0	72,8	92,7
	2011	89,4	83,4	95,5	96,5	100,4	87,6	74,8	92,5
	2012	89,3	77,9	96,3	97,0	100,4	86,9	75,1	92,3
Groß-Gerau	2008	105,0	60,4	106,2	107,1	93,8	114,6	81,8	98,2
	2009	106,5	57,2	112,5	114,2	94,3	114,8	82,3	97,0
	2010	106,1	57,0	112,2	113,7	96,7	113,0	83,2	97,2
	2011	106,0	64,0	113,1	114,5	99,6	111,5	82,4	97,5
	2012	105,3	65,9	114,2	115,6	95,6	108,5	82,7	97,4

**Noch: 3. Bruttolöhne und -gehälter je Arbeitnehmer 2008 bis 2012 nach
Verwaltungsbezirken und Wirtschaftsbereichen**

Kreisfreie Stadt (St.) Landkreis	Jahr	Ins- gesamt	davon						
			Land- u. Forst- wirtschaft, Fischerei	Produzierendes Gewerbe ohne Baugewerbe		Bau- gewerbe	Handel, Verkehr, Gast- gewerbe, Information u. Kommu- nikation	Finanz-, Ver- sicherungs- u. Unter- nehmens- dienstleister; Grund- stücks- u. Wohnungs- wesen	Öffentliche u. sonstige Dienstleister, Erziehung, Gesundheit
				zu- sammen	darunter Ver- arbeitendes Gewerbe				
b) Hessen = 100									
Hochtaunuskreis	2008	102,3	112,1	100,7	101,0	115,9	102,2	106,1	92,6
	2009	102,1	111,7	99,8	99,5	114,8	101,6	107,3	92,9
	2010	102,4	110,8	100,8	100,5	106,2	103,8	107,8	93,1
	2011	102,0	109,6	101,1	100,9	103,8	103,9	108,3	92,3
	2012	101,7	109,1	101,0	101,9	104,5	103,3	108,9	92,2
Main-Kinzig-Kreis	2008	89,5	116,8	95,7	95,7	97,5	83,3	70,7	96,6
	2009	89,9	116,2	94,5	94,6	97,1	84,2	72,5	97,3
	2010	90,7	109,1	94,3	94,5	97,5	84,7	75,0	97,3
	2011	91,4	110,7	94,8	94,9	99,7	85,0	75,9	97,0
	2012	91,4	108,4	93,8	93,8	98,1	84,5	77,3	97,1
Main-Taunus-Kreis	2008	109,3	92,7	97,9	98,6	111,6	114,6	114,2	103,4
	2009	108,7	95,1	94,9	97,9	110,6	114,1	114,7	103,8
	2010	106,3	93,3	95,5	98,7	106,8	111,1	113,5	101,7
	2011	105,8	94,2	94,3	97,1	106,8	111,7	113,0	96,1
	2012	105,6	93,9	95,9	99,0	106,3	112,1	112,3	96,4
Odenwaldkreis	2008	85,7	114,5	84,9	85,2	80,4	76,2	83,2	93,3
	2009	84,7	115,3	83,1	84,5	78,6	73,8	77,1	95,6
	2010	85,4	117,0	84,3	85,5	81,3	74,4	72,6	95,2
	2011	85,7	118,1	83,3	84,4	81,4	75,3	75,5	94,8
	2012	85,7	119,1	83,2	84,1	82,1	73,7	75,1	95,8
Offenbach	2008	97,3	90,7	96,0	95,5	111,4	104,0	80,6	95,5
	2009	97,6	91,0	96,6	96,2	111,6	104,0	81,7	94,9
	2010	97,2	103,6	96,8	96,3	106,2	104,3	80,8	95,6
	2011	97,1	87,0	97,2	96,7	104,9	105,1	80,0	95,9
	2012	97,1	99,7	97,5	97,0	103,9	103,6	82,9	95,5
Rheingau-Taunus-Kreis	2008	84,9	82,3	91,3	91,6	100,8	83,5	74,8	93,2
	2009	84,3	79,4	86,8	90,4	100,8	81,9	75,9	93,1
	2010	85,6	86,2	87,5	91,0	102,6	82,6	81,0	92,6
	2011	85,1	79,8	87,5	91,0	94,9	83,4	80,8	92,1
	2012	86,2	88,2	88,8	92,6	96,4	84,2	80,7	92,7
Wetteraukreis	2008	92,3	98,3	94,6	96,2	96,2	85,9	95,3	96,6
	2009	92,0	101,1	94,4	96,0	95,9	85,5	94,0	96,5
	2010	92,0	100,7	94,9	96,4	96,2	85,7	92,5	96,5
	2011	92,5	101,2	96,6	97,2	102,4	85,9	90,9	96,7
	2012	92,1	101,1	95,8	96,6	102,1	86,1	89,4	96,9

**Noch: 3. Bruttolöhne und -gehälter je Arbeitnehmer 2008 bis 2012 nach
Verwaltungsbezirken und Wirtschaftsbereichen**

Kreisfreie Stadt (St.) Landkreis	Jahr	Ins- gesamt	davon						
			Land- u. Forst- wirtschaft, Fischerei	Produzierendes Gewerbe ohne Baugewerbe		Bau- gewerbe	Handel, Verkehr, Gast- gewerbe, Information u. Kommu- nikation	Finanz-, Ver- sicherungs- u. Unter- nehmens- dienstleister; Grund- stücks- u. Wohnungs- wesen	Öffentliche u. sonstige Dienstleister, Erziehung, Gesundheit
				zu- sammen	darunter Ver- arbeitendes Gewerbe				

b) Hessen = 100

Reg.-Bez. D a r m s t a d t	2008	105,0	88,8	103,3	103,4	106,5	107,6	104,6	101,1
	2009	105,0	89,1	103,9	103,8	106,9	107,8	104,3	101,1
	2010	104,7	89,7	103,7	103,7	107,2	107,5	104,3	101,0
	2011	104,5	90,5	103,5	103,5	106,9	107,5	104,4	100,9
	2012	104,3	91,0	103,1	103,2	105,8	107,6	104,3	100,9
Gießen	2008	89,9	105,6	92,6	91,0	91,6	90,5	83,0	100,7
	2009	89,0	108,5	90,0	90,2	91,0	88,2	82,1	100,5
	2010	89,8	106,8	90,6	90,9	89,1	89,6	83,9	100,5
	2011	90,2	105,5	90,8	91,0	88,2	90,9	82,9	100,4
	2012	89,9	108,8	91,0	91,3	83,8	89,6	81,8	100,3
Lahn-Dill-Kreis	2008	93,4	122,8	95,8	96,0	85,1	84,0	73,9	98,7
	2009	92,7	121,9	94,6	95,1	84,5	82,8	74,6	99,6
	2010	93,3	119,0	94,9	95,1	80,2	84,0	75,8	99,1
	2011	93,6	115,7	95,1	95,3	78,7	85,0	75,5	98,5
	2012	94,1	114,1	95,0	94,9	83,2	84,8	77,3	98,0
Limburg-Weilburg	2008	85,4	109,5	87,3	87,3	87,4	84,8	74,8	97,3
	2009	86,3	105,4	85,8	86,1	86,4	85,3	78,8	97,5
	2010	86,9	106,0	86,2	86,4	87,5	85,4	80,6	97,3
	2011	86,6	100,9	86,2	86,6	86,4	83,9	81,4	97,6
	2012	87,9	99,5	88,3	88,4	94,3	83,6	81,6	97,8
Marburg-Biedenkopf	2008	90,6	111,4	97,2	97,5	89,3	75,5	82,0	96,5
	2009	90,3	112,9	97,6	98,5	88,7	74,2	82,0	96,0
	2010	90,7	112,3	97,9	98,6	87,9	74,6	80,1	96,5
	2011	91,3	110,2	97,1	97,7	91,7	74,8	80,4	97,1
	2012	91,6	110,8	97,2	97,6	91,6	74,8	79,5	96,9
Vogelsbergkreis	2008	84,6	104,4	83,8	83,9	96,1	72,7	93,5	93,6
	2009	84,3	104,2	83,1	84,1	95,9	71,9	92,7	93,2
	2010	84,8	104,9	83,0	83,8	97,3	72,4	93,4	93,0
	2011	85,8	103,8	83,9	84,6	100,6	73,3	93,9	93,2
	2012	86,7	102,7	84,7	85,5	102,2	73,4	93,3	93,9
Reg.-Bez. G i e ß e n	2008	89,9	110,0	93,7	93,6	89,2	83,7	79,5	98,0
	2009	89,5	110,2	92,6	93,3	88,5	82,5	80,2	98,0
	2010	90,1	109,4	92,9	93,4	87,4	83,3	80,9	98,0
	2011	90,4	107,0	92,9	93,3	87,6	83,7	80,8	98,1
	2012	90,8	107,1	93,3	93,5	89,8	83,2	80,7	98,0

**Noch: 3. Bruttolöhne und -gehälter je Arbeitnehmer 2008 bis 2012 nach
Verwaltungsbezirken und Wirtschaftsbereichen**

Kreisfreie Stadt (St.) Landkreis	Jahr	Ins- gesamt	davon						
			Land- u. Forst- wirtschaft, Fischerei	Produzierendes Gewerbe ohne Baugewerbe		Bau- gewerbe	Handel, Verkehr, Gast- gewerbe, Information u. Kommuni- kation	Finanz-, Ver- sicherungs- u. Unter- nehmens- dienstleister; Grund- stücks- u. Wohnungs- wesen	Öffentliche u. sonstige Dienstleister, Erziehung, Gesundheit
				zu- sammen	darunter Ver- arbeitendes Gewerbe				

b) Hessen = 100

Kassel, documenta-Stadt	2008	93,7	146,0	110,1	108,3	98,7	83,7	87,6	106,5
	2009	95,4	149,1	112,1	106,9	97,9	84,1	91,7	106,5
	2010	95,2	147,2	113,1	108,8	100,0	85,3	87,4	106,2
	2011	94,7	146,1	113,1	110,2	96,0	85,3	87,1	106,0
	2012	94,8	141,8	113,6	111,6	96,6	83,9	87,2	105,5
Fulda	2008	88,7	115,2	90,0	90,1	88,4	86,1	79,1	97,3
	2009	88,8	114,4	89,9	90,5	87,8	85,6	80,3	96,5
	2010	89,8	115,5	90,4	90,9	86,8	86,4	82,8	96,7
	2011	90,1	111,9	90,6	91,1	86,3	86,3	83,5	97,0
	2012	90,7	112,7	91,2	91,5	87,3	86,6	83,7	97,6
Hersfeld-Rotenburg	2008	93,1	124,1	106,3	107,7	95,9	83,6	84,7	95,5
	2009	93,1	123,7	105,3	107,4	95,6	85,1	85,0	95,2
	2010	93,9	125,0	106,4	108,2	97,3	86,0	83,2	97,5
	2011	93,8	121,0	106,2	107,8	102,3	85,4	84,7	98,1
	2012	94,9	120,1	105,7	107,0	106,6	85,8	86,2	99,3
Kassel	2008	96,8	97,0	111,2	112,8	87,2	82,4	70,3	90,2
	2009	94,9	97,7	107,1	108,8	86,3	80,6	71,0	91,0
	2010	96,7	96,9	107,3	108,6	86,0	80,8	75,5	91,3
	2011	98,7	98,6	109,0	110,2	90,6	81,2	75,4	91,5
	2012	100,1	97,8	110,6	111,5	86,4	80,9	77,2	91,9
Schwalm-Eder-Kreis	2008	85,9	108,0	85,5	86,0	91,1	82,7	92,9	93,4
	2009	86,5	106,4	86,7	87,3	90,6	83,8	89,5	93,0
	2010	87,9	106,3	86,6	87,0	92,2	85,1	91,1	94,9
	2011	88,5	108,1	86,4	86,9	91,9	85,2	93,7	95,1
	2012	89,2	105,4	86,8	87,1	89,5	85,5	93,4	96,3
Waldeck-Frankenberg	2008	88,4	130,6	88,1	87,6	86,4	75,1	93,2	98,8
	2009	87,6	128,1	86,4	86,2	86,2	76,1	92,1	98,7
	2010	88,6	124,2	87,1	87,1	85,9	77,2	90,9	98,7
	2011	88,9	120,6	87,3	87,3	87,9	77,2	91,4	98,5
	2012	89,4	119,1	87,1	87,0	93,0	77,4	90,0	98,3
Werra-Meißner-Kreis	2008	85,0	116,6	87,8	88,1	89,9	72,4	93,6	97,1
	2009	84,8	114,7	87,2	88,0	89,1	72,2	87,9	97,8
	2010	85,2	115,2	85,8	86,1	91,0	73,2	90,6	97,4
	2011	85,1	114,4	86,0	86,4	90,7	73,2	91,5	96,1
	2012	84,7	114,5	85,9	86,1	89,7	72,7	91,4	94,6

**Noch: 3. Bruttolöhne und -gehälter je Arbeitnehmer 2008 bis 2012 nach
Verwaltungsbezirken und Wirtschaftsbereichen**

Kreisfreie Stadt (St.) Landkreis	Jahr	Ins- gesamt	davon						
			Land- u. Forst- wirtschaft, Fischerei	Produzierendes Gewerbe ohne Baugewerbe		Bau- gewerbe	Handel, Verkehr, Gast- gewerbe, Information u. Kommu- nikation	Finanz-, Ver- sicherungs- u. Unter- nehmens- dienstleister; Grund- stücks- u. Wohnungs- wesen	Öffentliche u. sonstige Dienstleister, Erziehung, Gesundheit
				zu- sammen	darunter Ver- arbeitendes Gewerbe				

b) Hessen = 100

Reg.-Bez. K a s s e l	2008	90,9	116,1	98,0	98,0	90,9	82,3	84,2	98,6
	2009	91,1	114,9	97,4	97,3	90,4	82,4	85,4	98,6
	2010	91,9	114,3	97,8	97,6	90,9	83,3	85,2	99,0
	2011	92,2	113,5	98,2	98,3	91,7	83,4	85,7	99,0
	2012	92,8	112,3	98,9	98,9	92,5	83,1	86,0	99,1
Hessen i n s g e s a m t	2008	100	100	100	100	100	100	100	100
	2009	100	100	100	100	100	100	100	100
	2010	100	100	100	100	100	100	100	100
	2011	100	100	100	100	100	100	100	100
	2012	100	100	100	100	100	100	100	100
davon									
kreisfreie Städte	2008	111,8	99,5	114,8	115,1	114,2	114,1	113,5	106,2
	2009	111,9	103,5	115,7	115,0	115,2	114,8	112,5	106,1
	2010	111,5	105,4	115,6	115,1	119,3	114,9	112,0	105,9
	2011	111,3	106,5	114,9	114,5	117,5	114,8	112,5	106,3
	2012	110,9	104,3	114,0	113,7	117,2	115,3	112,0	106,2
Landkreise	2008	93,0	100,0	95,8	96,0	95,3	91,3	87,4	96,4
	2009	92,9	99,7	95,4	95,9	95,2	90,9	87,9	96,4
	2010	93,2	99,6	95,5	96,0	94,0	90,9	88,2	96,5
	2011	93,3	99,5	95,8	96,2	94,7	91,1	87,7	96,2
	2012	93,5	99,7	96,1	96,5	94,8	90,6	87,9	96,3

**Noch: 3. Bruttolöhne und -gehälter je Arbeitnehmer 2008 bis 2012 nach
Verwaltungsbezirken und Wirtschaftsbereichen**

Kreisfreie Stadt (St.) Landkreis	Jahr	Ins- gesamt	davon						
			Land- u. Forst- wirtschaft, Fischerei	Produzierendes Gewerbe ohne Baugewerbe		Bau- gewerbe	Handel, Verkehr, Gast- gewerbe, Information u. Kommu- nikation	Finanz-, Ver- sicherungs- u. Unter- nehmens- dienstleister; Grund- stücks- u. Wohnungs- wesen	Öffentliche u. sonstige Dienstleister, Erziehung, Gesundheit
				zu- sammen	darunter Ver- arbeitendes Gewerbe				

c) Zu- bzw. Abnahme jeweils gegenüber dem Vorjahr in %

Darmstadt, Wissenschaftsst.	2008	1,3	– 9,9	3,7	3,9	– 9,5	1,5	– 0,4	1,4
	2009	0,2	– 0,4	– 2,3	– 2,7	16,3	0,5	– 1,2	2,1
	2010	1,8	12,9	5,8	5,4	2,4	– 0,2	1,1	1,5
	2011	2,7	5,8	2,8	3,1	15,2	– 0,2	4,1	3,4
	2012	1,6	– 0,4	– 0,1	0,0	2,6	3,8	– 0,8	2,3
Frankfurt am Main, St.	2008	3,9	– 7,7	– 9,5	– 11,0	– 2,6	10,2	4,8	2,3
	2009	– 0,8	7,7	0,1	– 1,1	4,0	0,3	– 3,1	3,0
	2010	0,8	– 0,8	2,8	3,5	5,9	0,4	0,8	1,0
	2011	2,6	4,1	2,3	2,5	1,4	1,5	3,4	3,5
	2012	1,1	– 1,1	0,8	1,0	0,1	2,2	0,1	3,0
Offenbach am Main, St.	2008	– 6,0	– 7,2	– 21,2	– 23,9	11,9	– 2,1	– 2,1	1,2
	2009	– 1,1	6,2	– 5,1	– 6,2	4,8	– 0,7	– 0,6	2,3
	2010	2,4	7,0	3,3	4,0	14,6	– 0,1	3,0	1,7
	2011	3,0	– 1,2	4,1	4,4	– 9,2	1,0	3,2	5,7
	2012	2,1	– 1,1	4,7	5,5	16,1	1,8	0,5	2,2
Wiesbaden, Landeshauptst.	2008	– 1,5	– 2,1	– 5,5	– 6,0	– 4,8	0,4	– 2,2	0,8
	2009	– 0,8	2,9	– 2,5	– 3,0	4,8	– 1,6	– 2,5	2,5
	2010	1,5	– 1,1	4,9	5,2	7,0	0,5	0,1	1,8
	2011	3,1	0,6	2,7	2,4	3,8	3,1	2,3	4,3
	2012	1,3	0,5	1,0	1,5	0,9	1,7	0,2	2,3
Bergstraße	2008	1,9	– 3,9	1,4	1,4	5,2	0,6	3,7	2,5
	2009	0,4	7,2	1,0	– 4,1	3,9	– 1,1	– 1,0	3,3
	2010	0,5	– 2,7	0,6	2,1	0,4	0,5	– 0,2	1,7
	2011	2,1	– 2,9	3,6	4,5	2,5	2,5	– 3,8	2,7
	2012	1,2	– 0,8	0,7	1,6	– 1,9	0,8	2,0	2,8
Darmstadt-Dieburg	2008	0,9	– 1,1	0,1	– 0,1	3,4	1,4	– 1,7	2,1
	2009	– 1,4	3,0	– 3,2	– 3,2	6,0	– 1,2	– 4,1	1,7
	2010	1,2	1,1	4,6	4,9	– 0,7	– 1,2	2,4	1,8
	2011	2,9	10,3	3,1	3,1	1,9	1,3	5,4	3,1
	2012	1,6	– 5,3	2,8	2,9	2,5	1,0	0,6	2,5
Groß-Gerau	2008	0,7	– 4,1	– 6,1	– 6,7	7,6	7,3	2,3	0,8
	2009	1,0	– 5,5	4,0	4,1	4,9	– 0,4	– 1,3	1,5
	2010	1,1	– 0,6	3,8	4,0	5,3	– 1,2	1,7	1,7
	2011	2,7	14,4	4,2	4,4	6,3	0,3	1,4	3,6
	2012	1,0	4,5	3,0	3,3	– 1,6	– 1,0	0,7	2,6

**Noch: 3. Bruttolöhne und -gehälter je Arbeitnehmer 2008 bis 2012 nach
Verwaltungsbezirken und Wirtschaftsbereichen**

Kreisfreie Stadt (St.) Landkreis	Jahr	Ins- gesamt	davon						
			Land- u. Forst- wirtschaft, Fischerei	Produzierendes Gewerbe ohne Baugewerbe		Bau- gewerbe	Handel, Verkehr, Gast- gewerbe, Information u. Kommu- nikation	Finanz-, Ver- sicherungs- u. Unter- nehmens- dienstleister; Grund- stücks- u. Wohnungs- wesen	Öffentliche u. sonstige Dienstleister, Erziehung, Gesundheit
				zu- sammen	darunter Ver- arbeitendes Gewerbe				

c) Zu- bzw. Abnahme jeweils gegenüber dem Vorjahr in %

Hochtaunuskreis	2008	2,8	– 5,5	– 8,8	– 9,3	– 3,5	4,5	9,3	3,2
	2009	– 0,6	– 0,6	– 2,8	– 3,7	3,3	– 1,1	– 0,8	3,0
	2010	1,7	– 1,1	5,2	5,4	– 5,0	2,5	1,1	1,8
	2011	2,4	0,9	3,7	4,1	0,9	1,8	3,0	2,4
	2012	1,3	1,0	1,9	3,3	3,1	1,1	0,9	2,6
Main-Kinzig-Kreis	2008	0,1	4,3	– 1,0	– 1,1	1,8	– 3,3	0,7	4,0
	2009	– 0,1	– 0,8	– 3,2	– 3,5	3,9	0,5	0,6	3,4
	2010	2,4	– 6,3	3,9	4,3	3,1	0,8	4,0	1,5
	2011	3,6	3,5	3,9	4,1	5,6	2,2	3,8	3,0
	2012	1,6	– 0,6	1,0	1,1	0,8	1,1	2,1	2,8
Main-Taunus-Kreis	2008	4,0	– 3,3	– 9,8	– 10,7	4,8	4,2	8,7	6,6
	2009	– 1,0	2,3	– 4,9	– 3,0	3,3	– 0,9	– 1,6	3,2
	2010	– 0,7	– 2,2	4,7	5,3	– 0,9	– 2,4	– 0,4	– 0,5
	2011	2,3	3,1	2,0	1,9	3,3	2,3	2,0	– 2,4
	2012	1,5	1,1	3,8	4,3	2,0	2,1	– 0,4	3,0
Odenwaldkreis	2008	0,8	– 0,8	2,4	2,5	– 4,9	– 2,6	4,4	1,4
	2009	– 1,7	0,4	– 4,0	– 3,1	1,9	– 3,6	– 9,1	5,3
	2010	2,3	1,1	5,6	5,6	6,3	1,1	– 5,3	1,1
	2011	3,2	3,0	2,2	2,2	3,3	3,0	6,7	2,9
	2012	1,7	2,3	1,9	2,0	3,3	– 0,5	– 0,3	3,7
Offenbach	2008	3,4	– 4,7	– 3,1	– 3,7	2,6	8,5	5,2	0,2
	2009	– 0,3	0,0	– 1,2	– 1,6	4,5	– 0,5	– 0,6	2,1
	2010	1,1	13,5	4,3	4,6	– 2,3	0,5	– 0,5	2,2
	2011	2,7	– 14,4	3,8	3,9	1,9	2,5	1,4	3,7
	2012	1,7	16,3	2,4	2,7	1,6	0,3	4,0	2,3
Rheingau-Taunus-Kreis	2008	3,5	0,2	7,1	4,1	– 1,0	2,1	0,7	4,4
	2009	– 1,2	– 3,7	– 6,8	– 3,6	4,3	– 2,5	– 0,6	2,7
	2010	3,0	8,2	4,9	5,1	4,5	1,1	7,5	1,0
	2011	2,2	– 5,5	3,4	3,7	– 4,5	2,8	2,2	2,8
	2012	3,0	12,1	3,5	4,1	4,0	2,7	0,1	3,3
Wetteraukreis	2008	0,7	– 2,5	– 5,7	– 6,1	0,3	0,1	5,5	4,4
	2009	– 0,9	2,6	– 2,1	– 2,5	4,0	– 1,0	– 3,2	2,6
	2010	1,5	– 0,7	4,7	4,8	3,1	0,5	– 1,0	1,5
	2011	3,3	2,5	5,2	4,5	9,8	2,0	0,7	3,5
	2012	1,2	1,3	1,1	1,7	2,1	2,0	– 1,3	2,9

**Noch: 3. Bruttolöhne und -gehälter je Arbeitnehmer 2008 bis 2012 nach
Verwaltungsbezirken und Wirtschaftsbereichen**

Kreisfreie Stadt (St.) Landkreis	Jahr	Ins- gesamt	davon						
			Land- u. Forst- wirtschaft, Fischerei	Produzierendes Gewerbe ohne Baugewerbe		Bau- gewerbe	Handel, Verkehr, Gast- gewerbe, Information u. Kommu- nikation	Finanz-, Ver- sicherungs- u. Unter- nehmens- dienstleister; Grund- stücks- u. Wohnungs- wesen	Öffentliche u. sonstige Dienstleister, Erziehung, Gesundheit
				zu- sammen	darunter Ver- arbeitendes Gewerbe				

c) Zu- bzw. Abnahme jeweils gegenüber dem Vorjahr in %

Reg.-Bez. D a r m s t a d t	2008	– 15,4	– 18,6	– 15,7	– 15,1	– 13,1	– 12,3	– 16,3	– 18,3
	2009	– 0,5	0,1	– 1,3	– 1,9	4,7	– 0,3	– 2,2	2,8
	2010	1,2	0,3	3,8	4,3	3,0	0,0	0,6	1,4
	2011	2,7	3,0	3,3	3,4	2,9	1,7	2,5	3,3
	2012	1,4	2,0	1,6	2,0	1,5	1,8	0,2	2,7
Gießen	2008	4,2	– 3,0	10,8	12,2	8,3	4,4	– 2,2	2,6
	2009	– 1,5	2,5	– 4,7	– 3,2	3,7	– 3,1	– 3,1	2,5
	2010	2,5	– 1,9	4,8	5,2	0,5	1,8	2,9	1,5
	2011	3,2	0,8	3,6	3,7	2,2	3,3	1,3	3,2
	2012	1,3	4,7	2,3	2,7	– 2,6	0,3	– 1,2	2,7
Lahn-Dill-Kreis	2008	4,4	0,9	6,8	7,0	– 2,5	0,6	1,7	6,2
	2009	– 1,2	– 1,0	– 3,1	– 3,3	3,6	– 2,0	– 0,9	3,6
	2010	2,1	– 2,7	4,4	4,5	– 2,5	1,8	2,2	1,1
	2011	3,2	– 0,8	3,7	3,8	1,3	3,0	2,0	2,7
	2012	2,2	0,1	1,9	1,9	8,3	1,4	2,7	2,2
Limburg-Weilburg	2008	6,1	– 5,1	21,5	23,1	– 8,4	0,8	5,2	5,3
	2009	0,6	– 4,0	– 3,6	– 3,6	3,1	0,2	3,3	2,9
	2010	2,1	0,4	4,5	4,7	4,0	0,3	2,9	1,3
	2011	2,5	– 3,0	3,4	3,8	1,9	0,0	3,6	3,6
	2012	3,3	0,1	4,5	4,5	11,8	1,4	0,4	3,0
Marburg-Biedenkopf	2008	4,0	– 0,2	12,0	12,6	4,0	– 6,4	– 2,1	1,7
	2009	– 0,9	1,1	– 1,5	– 1,3	3,6	– 2,2	– 1,9	2,2
	2010	1,9	– 0,8	4,3	4,5	1,8	0,7	– 1,8	2,1
	2011	3,5	0,1	2,6	2,7	7,8	2,0	2,9	3,9
	2012	2,0	2,0	2,1	2,2	2,3	1,8	– 0,8	2,4
Vogelsbergkreis	2008	7,6	– 0,2	23,0	24,2	2,9	– 4,4	0,4	4,9
	2009	– 0,9	– 0,5	– 2,7	– 2,1	4,0	– 1,6	– 2,8	2,2
	2010	2,1	0,4	3,8	4,0	4,2	0,9	1,4	1,3
	2011	4,0	1,0	4,5	4,7	6,8	3,0	3,1	3,6
	2012	2,6	0,4	3,0	3,4	4,1	2,0	– 0,4	3,4
Reg.-Bez. G i e ß e n	2008	– 19,2	– 18,3	– 20,7	– 20,8	– 25,7	– 17,1	– 19,2	– 18,0
	2009	– 0,9	– 0,1	– 3,0	– 2,6	3,5	– 2,0	– 1,1	2,7
	2010	2,1	– 1,0	4,3	4,5	1,3	1,2	1,5	1,5
	2011	3,2	– 0,2	3,4	3,5	3,5	2,3	2,3	3,4
	2012	2,1	1,5	2,4	2,5	5,0	1,1	0,2	2,6

**Noch: 3. Bruttolöhne und -gehälter je Arbeitnehmer 2008 bis 2012 nach
Verwaltungsbezirken und Wirtschaftsbereichen**

Kreisfreie Stadt (St.) Landkreis	Jahr	Ins- gesamt	davon						
			Land- u. Forst- wirtschaft, Fischerei	Produzierendes Gewerbe ohne Baugewerbe		Bau- gewerbe	Handel, Verkehr, Gast- gewerbe, Information u. Kommuni- kation	Finanz-, Ver- sicherungs- u. Unter- nehmens- dienstleister; Grund- stücks- u. Wohnungs- wesen	Öffentliche u. sonstige Dienstleister, Erziehung, Gesundheit
				zu- sammen	darunter Ver- arbeitendes Gewerbe				

c) Zu- bzw. Abnahme jeweils gegenüber dem Vorjahr in %

Kassel, documenta-Stadt	2008	– 1,9	– 9,9	– 3,5	– 4,3	0,5	– 6,5	– 2,2	2,2
	2009	1,3	1,8	– 0,2	– 3,6	3,4	– 0,1	2,7	2,7
	2010	1,2	– 1,6	5,0	6,4	4,9	1,8	– 4,1	1,3
	2011	2,3	1,2	3,3	4,9	– 0,8	1,7	2,2	3,0
	2012	1,8	– 1,5	2,5	3,7	3,0	0,1	0,4	2,3
Fulda	2008	4,0	– 1,3	20,7	21,9	– 8,0	– 1,9	– 3,5	2,4
	2009	– 0,5	– 0,9	– 2,0	– 1,9	3,6	– 1,2	– 0,5	1,9
	2010	2,7	0,7	4,6	4,9	1,5	1,2	3,8	1,8
	2011	3,1	– 1,2	3,7	3,8	2,6	1,7	3,4	3,6
	2012	2,4	2,2	2,6	2,7	3,7	2,0	0,5	3,4
Hersfeld-Rotenburg	2008	3,7	7,5	20,7	21,3	– 6,9	– 4,8	– 3,5	0,3
	2009	– 0,5	– 0,5	– 2,8	– 2,6	3,9	1,3	– 1,6	2,4
	2010	2,3	0,8	5,1	5,2	4,6	1,3	– 1,5	3,9
	2011	2,8	– 1,3	3,2	3,3	8,5	1,1	4,3	4,0
	2012	2,8	0,7	1,6	1,6	6,8	2,2	2,1	3,9
Kassel	2008	6,7	– 0,2	16,0	16,5	– 9,6	– 1,6	2,4	– 0,6
	2009	– 2,4	0,5	– 5,5	– 5,8	3,3	– 2,6	– 1,0	3,6
	2010	3,4	– 1,1	4,2	4,2	2,3	0,4	7,0	1,8
	2011	4,9	3,7	5,1	5,1	8,7	2,3	2,4	3,6
	2012	3,0	0,6	3,5	3,5	– 2,3	1,4	2,7	3,2
Schwalm-Eder-Kreis	2008	2,1	4,8	7,0	7,3	1,6	3,2	4,4	– 3,1
	2009	0,1	– 1,6	– 0,5	– 0,8	3,7	0,8	– 5,6	2,2
	2010	3,2	– 0,4	4,0	4,1	4,5	1,7	2,4	3,5
	2011	3,5	3,8	3,2	3,4	2,8	1,9	5,5	3,6
	2012	2,4	– 1,1	2,4	2,6	– 0,1	2,0	0,0	4,0
Waldeck-Frankenberg	2008	3,2	6,0	7,2	7,6	– 4,9	– 1,5	3,5	2,3
	2009	– 1,4	– 2,2	– 3,8	– 3,8	4,1	0,8	– 3,0	2,6
	2010	2,6	– 3,3	4,9	5,6	2,3	1,7	– 0,7	1,6
	2011	3,1	– 1,0	3,6	3,7	5,7	1,8	3,0	3,1
	2012	2,3	0,2	1,8	2,1	8,3	2,0	– 1,3	2,5
Werra-Meißner-Kreis	2008	4,6	7,3	16,3	17,2	– 2,7	– 6,5	1,5	4,5
	2009	– 0,8	– 1,9	– 2,6	– 2,4	3,4	– 0,7	– 7,9	3,5
	2010	2,0	0,2	2,4	2,1	4,9	1,6	3,7	1,1
	2011	2,7	1,3	3,7	3,9	2,9	1,7	3,5	2,0
	2012	1,2	1,5	1,9	2,0	1,3	1,1	0,1	1,1

**Noch: 3. Bruttolöhne und -gehälter je Arbeitnehmer 2008 bis 2012 nach
Verwaltungsbezirken und Wirtschaftsbereichen**

Kreisfreie Stadt (St.) Landkreis	Jahr	Ins- gesamt	davon						
			Land- u. Forst- wirtschaft, Fischerei	Produzierendes Gewerbe ohne Baugewerbe		Bau- gewerbe	Handel, Verkehr, Gast- gewerbe, Information u. Kommu- nikation	Finanz-, Ver- sicherungs- u. Unter- nehmens- dienstleister; Grund- stücks- u. Wohnungs- wesen	Öffentliche u. sonstige Dienstleister, Erziehung, Gesundheit
				zu- sammen	darunter Ver- arbeitendes Gewerbe				

c) Zu- bzw. Abnahme jeweils gegenüber dem Vorjahr in %

Reg.-Bez. K a s s e l	2008	– 19,7	– 14,4	– 19,8	– 19,5	– 25,6	– 20,2	– 19,8	– 18,4
	2009	– 0,4	– 1,2	– 2,5	– 3,1	3,6	– 0,4	– 0,6	2,7
	2010	2,4	– 0,8	4,5	4,8	3,3	1,4	0,4	2,0
	2011	3,2	1,3	3,8	4,2	4,1	1,8	3,1	3,3
	2012	2,3	0,4	2,7	3,0	3,3	1,4	0,6	2,8
Hessen i n s g e s a m t	2008	2,5	0,0	1,4	1,3	– 0,8	3,6	3,2	2,4
	2009	– 0,5	– 0,2	– 1,9	– 2,3	4,3	– 0,5	– 1,9	2,7
	2010	1,5	– 0,3	4,1	4,4	2,7	0,3	0,6	1,5
	2011	2,8	2,0	3,4	3,6	3,2	1,8	2,5	3,3
	2012	1,6	1,5	2,0	2,3	2,5	1,7	0,3	2,7
davon									
kreisfreie Städte	2008	4,7	– 6,5	10,6	12,0	9,6	6,0	2,8	1,8
	2009	– 0,5	3,8	– 1,1	– 2,4	5,3	0,0	– 2,8	2,7
	2010	1,1	1,5	4,0	4,5	6,3	0,4	0,1	1,3
	2011	2,6	3,0	2,8	3,1	1,7	1,6	3,0	3,7
	2012	1,3	– 0,6	1,2	1,6	2,2	2,2	– 0,2	2,6
Landkreise	2008	1,0	0,6	– 1,4	– 1,6	– 4,4	1,8	3,3	2,7
	2009	– 0,6	– 0,6	– 2,3	– 2,4	4,1	– 1,0	– 1,4	2,8
	2010	1,8	– 0,4	4,2	4,5	1,5	0,3	1,0	1,6
	2011	3,0	1,9	3,7	3,8	4,0	1,9	1,9	3,0
	2012	1,9	1,6	2,3	2,6	2,6	1,2	0,6	2,8

**4. Arbeitnehmerentgelt je Arbeitnehmer 2008 bis 2012 nach
Verwaltungsbezirken und Wirtschaftsbereichen**

Kreisfreie Stadt (St.) Landkreis	Jahr	Ins- gesamt	davon						
			Land- u. Forst- wirtschaft, Fischerei	Produzierendes Gewerbe ohne Baugewerbe		Bau- gewerbe	Handel, Verkehr, Gast- gewerbe, Information u. Kommu- nikation	Finanz-, Ver- sicherungs- u. Unter- nehmens- dienstleister; Grund- stücks- u. Wohnungs- wesen	Öffentliche u. sonstige Dienstleister, Erziehung, Gesundheit
				zu- sammen	darunter Ver- arbeitendes Gewerbe				
a) Grundzahlen in Euro									
Darmstadt, Wissenschaftsst.	2008	41 346	16 448	58 494	58 614	38 234	41 087	42 128	33 729
	2009	41 515	16 362	57 517	57 392	44 474	41 305	41 567	34 488
	2010	42 342	18 510	60 737	60 371	45 570	41 435	42 165	34 993
	2011	43 403	19 506	62 242	62 047	52 341	41 204	43 697	36 150
	2012	43 943	19 366	62 047	61 897	53 624	42 592	43 259	36 867
Frankfurt am Main, St.	2008	47 334	16 585	57 497	56 691	44 956	45 037	55 189	33 946
	2009	46 972	17 791	57 896	56 426	46 772	45 205	53 389	35 000
	2010	47 485	17 684	59 367	58 286	49 582	45 479	54 059	35 342
	2011	48 555	18 364	60 557	59 553	50 120	46 012	55 707	36 564
	2012	48 940	18 225	60 907	60 034	50 096	46 877	55 600	37 568
Offenbach am Main, St.	2008	40 138	19 607	54 378	53 030	40 427	32 638	45 380	33 530
	2009	39 744	20 795	51 907	50 067	42 386	32 424	44 930	34 352
	2010	40 749	22 324	53 514	51 950	48 586	32 502	46 338	35 029
	2011	41 824	21 955	55 544	54 093	43 997	32 688	47 653	36 914
	2012	42 541	21 739	58 042	56 964	51 007	33 178	47 685	37 610
Wiesbaden, Landeshauptst.	2008	40 790	20 844	51 462	51 238	35 998	36 367	50 776	34 606
	2009	40 520	21 426	50 468	49 987	37 738	35 820	49 412	35 498
	2010	41 193	21 318	52 866	52 462	40 412	36 141	49 551	36 180
	2011	42 411	21 450	54 227	53 583	41 832	37 074	50 589	37 748
	2012	42 863	21 546	54 664	54 281	42 179	37 611	50 545	38 501
Bergstraße	2008	34 992	16 114	46 892	45 161	34 311	30 911	37 473	29 828
	2009	35 239	17 183	47 822	43 555	35 641	30 579	36 967	30 839
	2010	35 423	16 766	47 924	44 381	35 808	30 813	37 061	31 395
	2011	36 075	16 293	49 449	46 238	36 611	31 491	35 532	32 220
	2012	36 404	16 202	49 647	46 894	35 875	31 697	36 146	33 019
Darmstadt-Dieburg	2008	35 323	14 498	46 764	46 792	37 055	32 430	34 163	29 655
	2009	34 895	14 881	45 534	45 558	39 280	32 046	32 672	30 193
	2010	35 346	15 076	47 526	47 679	39 040	31 740	33 556	30 747
	2011	36 282	16 544	48 855	49 007	39 653	32 037	35 159	31 687
	2012	36 769	15 795	50 127	50 304	40 594	32 281	35 288	32 402
Groß-Gerau	2008	40 957	11 993	51 392	51 404	33 599	41 328	38 078	31 286
	2009	41 412	11 337	53 742	53 840	35 248	41 133	37 445	31 741
	2010	41 900	11 288	55 640	55 883	37 128	40 732	38 203	32 325
	2011	42 919	12 805	57 820	58 142	39 366	40 783	38 628	33 463
	2012	43 291	13 390	59 409	59 903	38 687	40 310	38 795	34 257

**4. Arbeitnehmerentgelt je Arbeitnehmer 2008 bis 2012 nach
Verwaltungsbezirken und Wirtschaftsbereichen**

Kreisfreie Stadt (St.) Landkreis	Jahr	Ins- gesamt	davon						
			Land- u. Forst- wirtschaft, Fischerei	Produzierendes Gewerbe ohne Baugewerbe		Bau- gewerbe	Handel, Verkehr, Gast- gewerbe, Information u. Kommu- nikation	Finanz-, Ver- sicherungs- u. Unter- nehmens- dienstleister; Grund- stücks- u. Wohnungs- wesen	Öffentliche u. sonstige Dienstleister, Erziehung, Gesundheit
				zu- sammen	darunter Ver- arbeitendes Gewerbe				

a) Grundzahlen in Euro

Hochtaunuskreis	2008	39 910	21 933	48 816	48 495	41 508	36 755	48 982	29 260
	2009	39 676	21 685	47 781	46 964	42 869	36 348	48 456	30 166
	2010	40 393	21 505	50 154	49 401	40 759	37 332	49 008	30 735
	2011	41 267	21 650	51 810	51 263	41 010	37 900	50 335	31 419
	2012	41 702	21 904	52 605	52 833	42 247	38 219	50 642	32 164
Main-Kinzig-Kreis	2008	35 116	22 937	46 469	45 978	34 953	30 152	32 929	30 726
	2009	35 158	22 743	45 249	44 656	36 315	30 317	33 006	31 813
	2010	36 014	21 453	46 890	46 467	37 456	30 624	34 489	32 313
	2011	37 198	22 077	48 565	48 228	39 446	31 188	35 657	33 261
	2012	37 727	22 053	48 929	48 636	39 723	31 447	36 315	34 131
Main-Taunus-Kreis	2008	42 606	18 083	47 401	47 336	39 977	41 170	53 114	32 934
	2009	42 135	18 488	45 277	46 183	41 329	40 797	52 018	34 023
	2010	41 962	18 166	47 299	48 553	41 002	39 939	52 051	33 799
	2011	42 752	18 696	48 133	49 352	42 231	40 733	52 915	32 992
	2012	43 263	18 964	49 837	51 358	43 039	41 473	52 555	33 893
Odenwaldkreis	2008	33 713	22 643	41 092	40 932	28 868	27 688	39 111	29 667
	2009	33 227	22 701	39 662	39 884	29 433	26 689	35 482	31 292
	2010	33 999	23 073	41 783	42 055	31 293	27 093	33 693	31 671
	2011	35 001	23 677	42 595	42 883	32 229	27 789	35 804	32 523
	2012	35 513	24 329	43 301	43 654	33 266	27 584	35 618	33 676
Offenbach	2008	37 975	17 713	46 694	45 848	39 881	37 553	37 253	30 469
	2009	37 925	17 666	46 383	45 408	41 681	37 365	36 953	31 159
	2010	38 419	20 026	48 255	47 390	40 774	37 656	36 942	31 912
	2011	39 342	17 212	49 929	49 107	41 450	38 510	37 318	33 025
	2012	39 904	19 934	51 007	50 337	42 043	38 522	38 656	33 699
Rheingau-Taunus-Kreis	2008	33 249	16 183	44 331	44 001	36 132	30 207	34 698	29 548
	2009	32 879	15 544	41 432	42 693	37 691	29 476	34 380	30 361
	2010	33 890	16 797	43 368	44 765	39 426	29 899	36 969	30 651
	2011	34 555	15 859	44 732	46 272	37 534	30 624	37 655	31 463
	2012	35 519	17 778	46 178	48 040	39 010	31 371	37 568	32 448
Wetteraukreis	2008	36 186	19 188	45 911	46 204	34 495	31 056	44 105	30 735
	2009	35 931	19 639	45 209	45 312	35 895	30 758	42 584	31 562
	2010	36 511	19 577	47 239	47 402	37 016	31 000	42 263	32 053
	2011	37 619	19 990	49 672	49 381	40 553	31 510	42 311	33 165
	2012	37 999	20 295	50 116	50 101	41 347	32 053	41 602	34 068

**4. Arbeitnehmerentgelt je Arbeitnehmer 2008 bis 2012 nach
Verwaltungsbezirken und Wirtschaftsbereichen**

Kreisfreie Stadt (St.) Landkreis	Jahr	Ins- gesamt	davon						
			Land- u. Forst- wirtschaft, Fischerei	Produzierendes Gewerbe ohne Baugewerbe		Bau- gewerbe	Handel, Verkehr, Gast- gewerbe, Information u. Kommuni- kation	Finanz-, Ver- sicherungs- u. Unter- nehmens- dienstleister; Grund- stücks- u. Wohnungs- wesen	Öffentliche u. sonstige Dienstleister, Erziehung, Gesundheit
				zu- sammen	darunter Ver- arbeitendes Gewerbe				

a) Grundzahlen in Euro

Reg.-Bez. D a r m s t a d t	2008	41 203	17 452	50 198	49 633	38 170	38 812	48 803	32 295
	2009	41 035	17 431	49 835	48 988	39 961	38 696	47 604	33 222
	2010	41 587	17 536	51 634	50 991	41 171	38 810	48 090	33 690
	2011	42 579	18 005	53 162	52 563	42 261	39 341	49 136	34 772
	2012	43 048	18 422	53 898	53 504	42 842	39 934	49 090	35 617
Gießen	2008	35 421	21 007	45 162	43 723	32 816	32 880	38 877	32 160
	2009	34 945	21 458	43 201	42 602	34 024	31 912	37 606	32 993
	2010	35 852	21 208	45 140	44 746	34 230	32 651	38 850	33 479
	2011	36 898	21 294	46 601	46 248	34 880	33 594	39 171	34 482
	2012	37 292	22 361	47 538	47 378	33 925	33 601	38 589	35 345
Lahn-Dill-Kreis	2008	36 692	24 377	46 439	46 118	30 501	30 419	34 392	31 432
	2009	36 339	24 085	45 258	44 875	31 609	29 850	33 969	32 601
	2010	37 109	23 601	47 136	46 801	30 845	30 472	34 801	32 981
	2011	38 189	23 316	48 722	48 422	31 174	31 283	35 410	33 806
	2012	38 933	23 417	49 519	49 235	33 707	31 640	36 326	34 428
Limburg-Weilburg	2008	33 542	21 577	42 428	41 942	31 369	30 811	34 915	30 944
	2009	33 796	20 617	41 151	40 674	32 338	30 855	35 966	31 901
	2010	34 553	20 786	42 911	42 514	33 666	31 050	37 167	32 342
	2011	35 315	20 070	44 231	44 005	34 235	30 960	38 341	33 468
	2012	36 378	20 159	46 105	45 901	38 227	31 302	38 370	34 388
Marburg-Biedenkopf	2008	35 688	22 055	47 129	46 796	32 017	27 588	38 246	30 597
	2009	35 466	22 203	46 696	46 488	33 171	27 016	37 456	31 319
	2010	36 170	22 128	48 595	48 466	33 773	27 329	36 894	32 010
	2011	37 362	22 067	49 724	49 615	36 301	27 750	37 820	33 274
	2012	37 995	22 551	50 652	50 604	37 112	28 139	37 376	34 016
Vogelsbergkreis	2008	33 242	20 573	40 620	40 306	34 468	26 448	43 797	29 729
	2009	33 000	20 409	39 709	39 708	35 843	26 021	42 384	30 422
	2010	33 737	20 563	41 156	41 215	37 381	26 363	43 251	30 825
	2011	35 000	20 690	42 895	43 012	39 802	27 054	44 351	31 892
	2012	35 840	20 834	44 100	44 357	41 390	27 482	44 015	32 922
Reg.-Bez. G i e ß e n	2008	35 356	21 776	45 466	44 949	31 986	30 434	37 126	31 197
	2009	35 097	21 687	44 355	44 031	33 121	29 848	36 621	32 073
	2010	35 879	21 587	46 179	45 940	33 594	30 332	37 304	32 580
	2011	36 946	21 443	47 603	47 414	34 687	30 908	38 024	33 645
	2012	37 625	21 841	48 631	48 514	36 381	31 170	37 992	34 450

**4. Arbeitnehmerentgelt je Arbeitnehmer 2008 bis 2012 nach
Verwaltungsbezirken und Wirtschaftsbereichen**

Kreisfreie Stadt (St.) Landkreis	Jahr	Ins- gesamt	davon						
			Land- u. Forst- wirtschaft, Fischerei	Produzierendes Gewerbe ohne Baugewerbe		Bau- gewerbe	Handel, Verkehr, Gast- gewerbe, Information u. Kommu- nikation	Finanz-, Ver- sicherungs- u. Unter- nehmens- dienstleister; Grund- stücks- u. Wohnungs- wesen	Öffentliche u. sonstige Dienstleister, Erziehung, Gesundheit
				zu- sammen	darunter Ver- arbeitendes Gewerbe				

a) Grundzahlen in Euro

Kassel, documenta-Stadt	2008	37 110	30 628	54 110	51 954	35 395	30 385	40 826	34 260
	2009	37 645	31 283	54 383	50 403	36 596	30 364	41 743	35 196
	2010	38 122	31 027	56 945	53 512	38 402	30 936	40 163	35 668
	2011	38 863	31 292	58 562	55 942	37 994	31 348	40 865	36 691
	2012	39 466	30 936	59 814	57 859	39 114	31 301	40 864	37 443
Fulda	2008	34 903	22 338	43 664	43 290	31 677	31 523	36 873	31 044
	2009	34 797	22 015	43 019	42 728	32 834	31 171	36 585	31 659
	2010	35 761	22 269	44 899	44 725	33 361	31 696	38 006	32 237
	2011	36 746	21 931	46 400	46 288	34 126	32 072	39 098	33 337
	2012	37 524	22 477	47 524	47 444	35 339	32 576	39 132	34 403
Hersfeld-Rotenburg	2008	36 595	24 561	51 462	51 711	34 449	30 660	39 647	30 388
	2009	36 474	24 379	50 318	50 668	35 779	31 068	38 962	31 127
	2010	37 365	24 747	52 767	53 191	37 454	31 534	38 527	32 433
	2011	38 242	24 299	54 303	54 775	40 533	31 639	40 014	33 676
	2012	39 236	24 607	55 037	55 513	43 225	32 247	40 673	34 940
Kassel	2008	37 986	19 050	53 860	54 141	31 290	30 229	32 594	28 549
	2009	37 173	19 085	51 193	51 337	32 322	29 472	32 146	29 596
	2010	38 486	18 942	53 220	53 404	33 088	29 817	34 526	30 164
	2011	40 245	19 551	55 741	55 956	35 860	30 273	35 269	31 193
	2012	41 343	19 741	57 573	57 789	34 973	30 557	36 094	32 121
Schwalm-Eder-Kreis	2008	33 924	21 351	41 475	41 308	32 660	30 142	43 419	30 033
	2009	34 044	20 933	41 508	41 223	33 880	30 364	41 022	30 737
	2010	35 172	20 955	43 058	42 818	35 432	30 994	42 174	31 887
	2011	36 250	21 612	44 258	44 150	36 338	31 458	44 316	32 919
	2012	37 039	21 467	45 229	45 187	36 255	32 001	44 096	34 150
Waldeck-Frankenberg	2008	34 711	25 852	42 791	42 048	31 000	27 226	43 521	31 198
	2009	34 281	25 177	41 420	40 685	32 254	27 428	42 096	32 051
	2010	35 178	24 481	43 346	42 861	33 013	27 960	42 023	32 552
	2011	36 186	24 079	44 745	44 325	34 816	28 353	43 113	33 526
	2012	36 943	24 210	45 435	45 144	37 670	28 836	42 448	34 295
Werra-Meißner-Kreis	2008	33 464	22 864	42 605	42 305	32 240	26 347	43 696	30 906
	2009	33 268	22 345	41 716	41 558	33 348	26 169	40 221	31 993
	2010	33 964	22 505	42 693	42 347	34 989	26 721	41 934	32 349
	2011	34 778	22 733	44 123	43 888	35 916	27 044	43 240	32 934
	2012	35 121	23 144	44 891	44 660	36 360	27 252	43 174	33 197

**4. Arbeitnehmerentgelt je Arbeitnehmer 2008 bis 2012 nach
Verwaltungsbezirken und Wirtschaftsbereichen**

Kreisfreie Stadt (St.) Landkreis	Jahr	Ins- gesamt	davon						
			Land- u. Forst- wirtschaft, Fischerei	Produzierendes Gewerbe ohne Baugewerbe		Bau- gewerbe	Handel, Verkehr, Gast- gewerbe, Information u. Kommu- nikation	Finanz-, Ver- sicherungs- u. Unter- nehmens- dienstleister; Grund- stücks- u. Wohnungs- wesen	Öffentliche u. sonstige Dienstleister, Erziehung, Gesundheit
				zu- sammen	darunter Ver- arbeitendes Gewerbe				

a) Grundzahlen in Euro

Reg.-Bez. K a s s e l	2008	35 823	22 913	47 625	47 070	32 620	30 021	39 265	31 497
	2009	35 756	22 555	46 727	45 891	33 803	29 912	38 923	32 359
	2010	36 642	22 496	48 696	48 019	34 941	30 435	39 215	33 017
	2011	37 681	22 677	50 379	49 902	36 295	30 823	40 244	34 035
	2012	38 456	22 849	51 629	51 273	37 462	31 158	40 350	34 925
Hessen i n s g e s a m t	2008	39 285	19 708	48 592	48 013	35 848	36 166	46 661	31 924
	2009	39 124	19 603	47 953	47 188	37 391	35 983	45 647	32 827
	2010	39 765	19 627	49 783	49 184	38 425	36 191	46 097	33 344
	2011	40 772	19 947	51 310	50 794	39 559	36 693	47 073	34 411
	2012	41 335	20 298	52 222	51 863	40 487	37 219	47 049	35 260
davon									
kreisfreie Städte	2008	44 033	19 978	55 992	55 214	40 912	41 193	53 145	34 075
	2009	43 850	20 709	55 726	54 230	43 085	41 222	51 565	35 022
	2010	44 432	21 110	57 804	56 574	45 835	41 514	51 827	35 494
	2011	45 484	21 720	59 201	58 149	46 476	42 018	53 194	36 782
	2012	45 949	21 616	59 792	58 959	47 422	42 813	52 935	37 636
Landkreise	2008	36 464	19 686	46 477	46 110	34 178	33 070	40 653	30 662
	2009	36 292	19 520	45 668	45 277	35 588	32 765	39 958	31 533
	2010	36 979	19 519	47 473	47 222	36 134	32 965	40 469	32 071
	2011	37 981	19 818	49 090	48 885	37 471	33 487	41 087	32 977
	2012	38 601	20 201	50 098	50 029	38 402	33 792	41 193	33 827

**Noch: 4. Arbeitnehmerentgelt je Arbeitnehmer 2008 bis 2012 nach
Verwaltungsbezirken und Wirtschaftsbereichen**

Kreisfreie Stadt (St.) Landkreis	Jahr	Ins- gesamt	davon						
			Land- u. Forst- wirtschaft, Fischerei	Produzierendes Gewerbe ohne Baugewerbe		Bau- gewerbe	Handel, Verkehr, Gast- gewerbe, Information u. Kommu- nikation	Finanz-, Ver- sicherungs- u. Unter- nehmens- dienstleister; Grund- stücks- u. Wohnungs- wesen	Öffentliche u. sonstige Dienstleister, Erziehung, Gesundheit
				zu- sammen	darunter Ver- arbeitendes Gewerbe				
b) Hessen = 100									
Darmstadt, Wissenschaftsst.	2008	105,2	83,5	120,4	122,1	106,7	113,6	90,3	105,7
	2009	106,1	83,5	119,9	121,6	118,9	114,8	91,1	105,1
	2010	106,5	94,3	122,0	122,7	118,6	114,5	91,5	104,9
	2011	106,5	97,8	121,3	122,2	132,3	112,3	92,8	105,1
	2012	106,3	95,4	118,8	119,3	132,4	114,4	91,9	104,6
Frankfurt am Main, St.	2008	120,5	84,2	118,3	118,1	125,4	124,5	118,3	106,3
	2009	120,1	90,8	120,7	119,6	125,1	125,6	117,0	106,6
	2010	119,4	90,1	119,3	118,5	129,0	125,7	117,3	106,0
	2011	119,1	92,1	118,0	117,2	126,7	125,4	118,3	106,3
	2012	118,4	89,8	116,6	115,8	123,7	125,9	118,2	106,5
Offenbach am Main, St.	2008	102,2	99,5	111,9	110,4	112,8	90,2	97,3	105,0
	2009	101,6	106,1	108,2	106,1	113,4	90,1	98,4	104,6
	2010	102,5	113,7	107,5	105,6	126,4	89,8	100,5	105,1
	2011	102,6	110,1	108,3	106,5	111,2	89,1	101,2	107,3
	2012	102,9	107,1	111,1	109,8	126,0	89,1	101,4	106,7
Wiesbaden, Landeshauptst.	2008	103,8	105,8	105,9	106,7	100,4	100,6	108,8	108,4
	2009	103,6	109,3	105,2	105,9	100,9	99,5	108,2	108,1
	2010	103,6	108,6	106,2	106,7	105,2	99,9	107,5	108,5
	2011	104,0	107,5	105,7	105,5	105,7	101,0	107,5	109,7
	2012	103,7	106,1	104,7	104,7	104,2	101,1	107,4	109,2
Bergstraße	2008	89,1	81,8	96,5	94,1	95,7	85,5	80,3	93,4
	2009	90,1	87,7	99,7	92,3	95,3	85,0	81,0	93,9
	2010	89,1	85,4	96,3	90,2	93,2	85,1	80,4	94,2
	2011	88,5	81,7	96,4	91,0	92,5	85,8	75,5	93,6
	2012	88,1	79,8	95,1	90,4	88,6	85,2	76,8	93,6
Darmstadt-Dieburg	2008	89,9	73,6	96,2	97,5	103,4	89,7	73,2	92,9
	2009	89,2	75,9	95,0	96,5	105,1	89,1	71,6	92,0
	2010	88,9	76,8	95,5	96,9	101,6	87,7	72,8	92,2
	2011	89,0	82,9	95,2	96,5	100,2	87,3	74,7	92,1
	2012	89,0	77,8	96,0	97,0	100,3	86,7	75,0	91,9
Groß-Gerau	2008	104,3	60,9	105,8	107,1	93,7	114,3	81,6	98,0
	2009	105,8	57,8	112,1	114,1	94,3	114,3	82,0	96,7
	2010	105,4	57,5	111,8	113,6	96,6	112,5	82,9	96,9
	2011	105,3	64,2	112,7	114,5	99,5	111,1	82,1	97,2
	2012	104,7	66,0	113,8	115,5	95,6	108,3	82,5	97,2

**Noch: 4. Arbeitnehmerentgelt je Arbeitnehmer 2008 bis 2012 nach
Verwaltungsbezirken und Wirtschaftsbereichen**

Kreisfreie Stadt (St.) Landkreis	Jahr	Ins- gesamt	davon						
			Land- u. Forst- wirtschaft, Fischerei	Produzierendes Gewerbe ohne Baugewerbe		Bau- gewerbe	Handel, Verkehr, Gast- gewerbe, Information u. Kommu- nikation	Finanz-, Ver- sicherungs- u. Unter- nehmens- dienstleister; Grund- stücks- u. Wohnungs- wesen	Öffentliche u. sonstige Dienstleister, Erziehung, Gesundheit
				zu- sammen	darunter Ver- arbeitendes Gewerbe				
b) Hessen = 100									
Hochtaunuskreis	2008	101,6	111,3	100,5	101,0	115,8	101,6	105,0	91,7
	2009	101,4	110,6	99,6	99,5	114,7	101,0	106,2	91,9
	2010	101,6	109,6	100,7	100,4	106,1	103,2	106,3	92,2
	2011	101,2	108,5	101,0	100,9	103,7	103,3	106,9	91,3
	2012	100,9	107,9	100,7	101,9	104,3	102,7	107,6	91,2
Main-Kinzig-Kreis	2008	89,4	116,4	95,6	95,8	97,5	83,4	70,6	96,2
	2009	89,9	116,0	94,4	94,6	97,1	84,3	72,3	96,9
	2010	90,6	109,3	94,2	94,5	97,5	84,6	74,8	96,9
	2011	91,2	110,7	94,7	94,9	99,7	85,0	75,7	96,7
	2012	91,3	108,6	93,7	93,8	98,1	84,5	77,2	96,8
Main-Taunus-Kreis	2008	108,5	91,8	97,5	98,6	111,5	113,8	113,8	103,2
	2009	107,7	94,3	94,4	97,9	110,5	113,4	114,0	103,6
	2010	105,5	92,6	95,0	98,7	106,7	110,4	112,9	101,4
	2011	104,9	93,7	93,8	97,2	106,8	111,0	112,4	95,9
	2012	104,7	93,4	95,4	99,0	106,3	111,4	111,7	96,1
Odenwaldkreis	2008	85,8	114,9	84,6	85,3	80,5	76,6	83,8	92,9
	2009	84,9	115,8	82,7	84,5	78,7	74,2	77,7	95,3
	2010	85,5	117,6	83,9	85,5	81,4	74,9	73,1	95,0
	2011	85,8	118,7	83,0	84,4	81,5	75,7	76,1	94,5
	2012	85,9	119,9	82,9	84,2	82,2	74,1	75,7	95,5
Offenbach	2008	96,7	89,9	96,1	95,5	111,3	103,8	79,8	95,4
	2009	96,9	90,1	96,7	96,2	111,5	103,8	81,0	94,9
	2010	96,6	102,0	96,9	96,4	106,1	104,0	80,1	95,7
	2011	96,5	86,3	97,3	96,7	104,8	105,0	79,3	96,0
	2012	96,5	98,2	97,7	97,1	103,8	103,5	82,2	95,6
Rheingau-Taunus-Kreis	2008	84,6	82,1	91,2	91,6	100,8	83,5	74,4	92,6
	2009	84,0	79,3	86,4	90,5	100,8	81,9	75,3	92,5
	2010	85,2	85,6	87,1	91,0	102,6	82,6	80,2	91,9
	2011	84,8	79,5	87,2	91,1	94,9	83,5	80,0	91,4
	2012	85,9	87,6	88,4	92,6	96,4	84,3	79,8	92,0
Wetteraukreis	2008	92,1	97,4	94,5	96,2	96,2	85,9	94,5	96,3
	2009	91,8	100,2	94,3	96,0	96,0	85,5	93,3	96,1
	2010	91,8	99,7	94,9	96,4	96,3	85,7	91,7	96,1
	2011	92,3	100,2	96,8	97,2	102,5	85,9	89,9	96,4
	2012	91,9	100,0	96,0	96,6	102,1	86,1	88,4	96,6

**Noch: 4. Arbeitnehmerentgelt je Arbeitnehmer 2008 bis 2012 nach
Verwaltungsbezirken und Wirtschaftsbereichen**

Kreisfreie Stadt (St.) Landkreis	Jahr	Ins- gesamt	davon						
			Land- u. Forst- wirtschaft, Fischerei	Produzierendes Gewerbe ohne Baugewerbe		Bau- gewerbe	Handel, Verkehr, Gast- gewerbe, Information u. Kommu- nikation	Finanz-, Ver- sicherungs- u. Unter- nehmens- dienstleister; Grund- stücks- u. Wohnungs- wesen	Öffentliche u. sonstige Dienstleister, Erziehung, Gesundheit
				zu- sammen	darunter Ver- arbeitendes Gewerbe				
b) Hessen = 100									
Reg.-Bez. D a r m s t a d t	2008	104,9	88,6	103,3	103,4	106,5	107,3	104,6	101,2
	2009	104,9	88,9	103,9	103,8	106,9	107,5	104,3	101,2
	2010	104,6	89,3	103,7	103,7	107,1	107,2	104,3	101,0
	2011	104,4	90,3	103,6	103,5	106,8	107,2	104,4	101,0
	2012	104,1	90,8	103,2	103,2	105,8	107,3	104,3	101,0
Gießen	2008	90,2	106,6	92,9	91,1	91,5	90,9	83,3	100,7
	2009	89,3	109,5	90,1	90,3	91,0	88,7	82,4	100,5
	2010	90,2	108,1	90,7	91,0	89,1	90,2	84,3	100,4
	2011	90,5	106,8	90,8	91,1	88,2	91,6	83,2	100,2
	2012	90,2	110,2	91,0	91,4	83,8	90,3	82,0	100,2
Lahn-Dill-Kreis	2008	93,4	123,7	95,6	96,1	85,1	84,1	73,7	98,5
	2009	92,9	122,9	94,4	95,1	84,5	83,0	74,4	99,3
	2010	93,3	120,2	94,7	95,2	80,3	84,2	75,5	98,9
	2011	93,7	116,9	95,0	95,3	78,8	85,3	75,2	98,2
	2012	94,2	115,4	94,8	94,9	83,3	85,0	77,2	97,6
Limburg-Weilburg	2008	85,4	109,5	87,3	87,4	87,5	85,2	74,8	96,9
	2009	86,4	105,2	85,8	86,2	86,5	85,7	78,8	97,2
	2010	86,9	105,9	86,2	86,4	87,6	85,8	80,6	97,0
	2011	86,6	100,6	86,2	86,6	86,5	84,4	81,4	97,3
	2012	88,0	99,3	88,3	88,5	94,4	84,1	81,6	97,5
Marburg-Biedenkopf	2008	90,8	111,9	97,0	97,5	89,3	76,3	82,0	95,8
	2009	90,7	113,3	97,4	98,5	88,7	75,1	82,1	95,4
	2010	91,0	112,7	97,6	98,5	87,9	75,5	80,0	96,0
	2011	91,6	110,6	96,9	97,7	91,8	75,6	80,3	96,7
	2012	91,9	111,1	97,0	97,6	91,7	75,6	79,4	96,5
Vogelsbergkreis	2008	84,6	104,4	83,6	83,9	96,2	73,1	93,9	93,1
	2009	84,3	104,1	82,8	84,1	95,9	72,3	92,9	92,7
	2010	84,8	104,8	82,7	83,8	97,3	72,8	93,8	92,4
	2011	85,8	103,7	83,6	84,7	100,6	73,7	94,2	92,7
	2012	86,7	102,6	84,4	85,5	102,2	73,8	93,6	93,4
Reg.-Bez. G i e ß e n	2008	90,0	110,5	93,6	93,6	89,2	84,2	79,6	97,7
	2009	89,7	110,6	92,5	93,3	88,6	83,0	80,2	97,7
	2010	90,2	110,0	92,8	93,4	87,4	83,8	80,9	97,7
	2011	90,6	107,5	92,8	93,3	87,7	84,2	80,8	97,8
	2012	91,0	107,6	93,1	93,5	89,9	83,7	80,8	97,7

**Noch: 4. Arbeitnehmerentgelt je Arbeitnehmer 2008 bis 2012 nach
Verwaltungsbezirken und Wirtschaftsbereichen**

Kreisfreie Stadt (St.) Landkreis	Jahr	Ins- gesamt	davon						
			Land- u. Forst- wirtschaft, Fischerei	Produzierendes Gewerbe ohne Baugewerbe		Bau- gewerbe	Handel, Verkehr, Gast- gewerbe, Information u. Kommu- nikation	Finanz-, Ver- sicherungs- u. Unter- nehmens- dienstleister; Grund- stücks- u. Wohnungs- wesen	Öffentliche u. sonstige Dienstleister, Erziehung, Gesundheit
				zu- sammen	darunter Ver- arbeitendes Gewerbe				
b) Hessen = 100									
Kassel, documenta-Stadt	2008	94,5	155,4	111,4	108,2	98,7	84,0	87,5	107,3
	2009	96,2	159,6	113,4	106,8	97,9	84,4	91,4	107,2
	2010	95,9	158,1	114,4	108,8	99,9	85,5	87,1	107,0
	2011	95,3	156,9	114,1	110,1	96,0	85,4	86,8	106,6
	2012	95,5	152,4	114,5	111,6	96,6	84,1	86,9	106,2
Fulda	2008	88,8	113,3	89,9	90,2	88,4	87,2	79,0	97,2
	2009	88,9	112,3	89,7	90,5	87,8	86,6	80,1	96,4
	2010	89,9	113,5	90,2	90,9	86,8	87,6	82,4	96,7
	2011	90,1	109,9	90,4	91,1	86,3	87,4	83,1	96,9
	2012	90,8	110,7	91,0	91,5	87,3	87,5	83,2	97,6
Hersfeld-Rotenburg	2008	93,2	124,6	105,9	107,7	96,1	84,8	85,0	95,2
	2009	93,2	124,4	104,9	107,4	95,7	86,3	85,4	94,8
	2010	94,0	126,1	106,0	108,1	97,5	87,1	83,6	97,3
	2011	93,8	121,8	105,8	107,8	102,5	86,2	85,0	97,9
	2012	94,9	121,2	105,4	107,0	106,8	86,6	86,4	99,1
Kassel	2008	96,7	96,7	110,8	112,8	87,3	83,6	69,9	89,4
	2009	95,0	97,4	106,8	108,8	86,4	81,9	70,4	90,2
	2010	96,8	96,5	106,9	108,6	86,1	82,4	74,9	90,5
	2011	98,7	98,0	108,6	110,2	90,6	82,5	74,9	90,6
	2012	100,0	97,3	110,2	111,4	86,4	82,1	76,7	91,1
Schwalm-Eder-Kreis	2008	86,4	108,3	85,4	86,0	91,1	83,3	93,1	94,1
	2009	87,0	106,8	86,6	87,4	90,6	84,4	89,9	93,6
	2010	88,4	106,8	86,5	87,1	92,2	85,6	91,5	95,6
	2011	88,9	108,3	86,3	86,9	91,9	85,7	94,1	95,7
	2012	89,6	105,8	86,6	87,1	89,5	86,0	93,7	96,9
Waldeck-Frankenberg	2008	88,4	131,2	88,1	87,6	86,5	75,3	93,3	97,7
	2009	87,6	128,4	86,4	86,2	86,3	76,2	92,2	97,6
	2010	88,5	124,7	87,1	87,1	85,9	77,3	91,2	97,6
	2011	88,8	120,7	87,2	87,3	88,0	77,3	91,6	97,4
	2012	89,4	119,3	87,0	87,0	93,0	77,5	90,2	97,3
Werra-Meißner-Kreis	2008	85,2	116,0	87,7	88,1	89,9	72,8	93,6	96,8
	2009	85,0	114,0	87,0	88,1	89,2	72,7	88,1	97,5
	2010	85,4	114,7	85,8	86,1	91,1	73,8	91,0	97,0
	2011	85,3	114,0	86,0	86,4	90,8	73,7	91,9	95,7
	2012	85,0	114,0	86,0	86,1	89,8	73,2	91,8	94,1

**Noch: 4. Arbeitnehmerentgelt je Arbeitnehmer 2008 bis 2012 nach
Verwaltungsbezirken und Wirtschaftsbereichen**

Kreisfreie Stadt (St.) Landkreis	Jahr	Ins- gesamt	davon						
			Land- u. Forst- wirtschaft, Fischerei	Produzierendes Gewerbe ohne Baugewerbe		Bau- gewerbe	Handel, Verkehr, Gast- gewerbe, Information u. Kommu- nikation	Finanz-, Ver- sicherungs- u. Unter- nehmens- dienstleister; Grund- stücks- u. Wohnungs- wesen	Öffentliche u. sonstige Dienstleister, Erziehung, Gesundheit
				zu- sammen	darunter Ver- arbeitendes Gewerbe				

b) Hessen = 100

Reg.-Bez. K a s s e l	2008	91,2	116,3	98,0	98,0	91,0	83,0	84,2	98,7
	2009	91,4	115,1	97,4	97,3	90,4	83,1	85,3	98,6
	2010	92,1	114,6	97,8	97,6	90,9	84,1	85,1	99,0
	2011	92,4	113,7	98,2	98,2	91,7	84,0	85,5	98,9
	2012	93,0	112,6	98,9	98,9	92,5	83,7	85,8	99,0
Hessen i n s g e s a m t	2008	100	100	100	100	100	100	100	100
	2009	100	100	100	100	100	100	100	100
	2010	100	100	100	100	100	100	100	100
	2011	100	100	100	100	100	100	100	100
	2012	100	100	100	100	100	100	100	100
davon									
kreisfreie Städte	2008	112,1	101,4	115,2	115,0	114,1	113,9	113,9	106,7
	2009	112,1	105,6	116,2	114,9	115,2	114,6	113,0	106,7
	2010	111,7	107,6	116,1	115,0	119,3	114,7	112,4	106,4
	2011	111,6	108,9	115,4	114,5	117,5	114,5	113,0	106,9
	2012	111,2	106,5	114,5	113,7	117,1	115,0	112,5	106,7
Landkreise	2008	92,8	99,9	95,6	96,0	95,3	91,4	87,1	96,0
	2009	92,8	99,6	95,2	95,9	95,2	91,1	87,5	96,1
	2010	93,0	99,4	95,4	96,0	94,0	91,1	87,8	96,2
	2011	93,2	99,4	95,7	96,2	94,7	91,3	87,3	95,8
	2012	93,4	99,5	95,9	96,5	94,8	90,8	87,6	95,9

**Noch: 4. Arbeitnehmerentgelt je Arbeitnehmer 2008 bis 2012 nach
Verwaltungsbezirken und Wirtschaftsbereichen**

Kreisfreie Stadt (St.) Landkreis	Jahr	Ins- gesamt	davon						
			Land- u. Forst- wirtschaft, Fischerei	Produzierendes Gewerbe ohne Baugewerbe		Bau- gewerbe	Handel, Verkehr, Gast- gewerbe, Information u. Kommu- nikation	Finanz-, Ver- sicherungs- u. Unter- nehmens- dienstleister; Grund- stücks- u. Wohnungs- wesen	Öffentliche u. sonstige Dienstleister, Erziehung, Gesundheit
				zu- sammen	darunter Ver- arbeitendes Gewerbe				

c) Zu- bzw. Abnahme jeweils gegenüber dem Vorjahr in %

Darmstadt, Wissenschaftsst.	2008	1,3	– 9,5	3,5	3,8	– 9,8	1,4	– 0,3	1,5
	2009	0,4	– 0,5	– 1,7	– 2,1	16,3	0,5	– 1,3	2,3
	2010	2,0	13,1	5,6	5,2	2,5	0,3	1,4	1,5
	2011	2,5	5,4	2,5	2,8	14,9	– 0,6	3,6	3,3
	2012	1,2	– 0,7	– 0,3	– 0,2	2,5	3,4	– 1,0	2,0
Frankfurt am Main, St.	2008	3,6	– 7,8	– 9,5	– 11,2	– 2,9	9,4	4,2	3,5
	2009	– 0,8	7,3	0,7	– 0,5	4,0	0,4	– 3,3	3,1
	2010	1,1	– 0,6	2,5	3,3	6,0	0,6	1,3	1,0
	2011	2,3	3,8	2,0	2,2	1,1	1,2	3,0	3,5
	2012	0,8	– 0,8	0,6	0,8	0,0	1,9	– 0,2	2,7
Offenbach am Main, St.	2008	– 5,8	– 7,8	– 21,1	– 24,1	11,5	– 2,2	– 1,9	2,1
	2009	– 1,0	6,1	– 4,5	– 5,6	4,8	– 0,7	– 1,0	2,5
	2010	2,5	7,4	3,1	3,8	14,6	0,2	3,1	2,0
	2011	2,6	– 1,7	3,8	4,1	– 9,4	0,6	2,8	5,4
	2012	1,7	– 1,0	4,5	5,3	15,9	1,5	0,1	1,9
Wiesbaden, Landeshauptst.	2008	– 1,5	– 0,8	– 5,6	– 6,1	– 5,1	0,2	– 2,8	1,6
	2009	– 0,7	2,8	– 1,9	– 2,4	4,8	– 1,5	– 2,7	2,6
	2010	1,7	– 0,5	4,8	5,0	7,1	0,9	0,3	1,9
	2011	3,0	0,6	2,6	2,1	3,5	2,6	2,1	4,3
	2012	1,1	0,4	0,8	1,3	0,8	1,5	– 0,1	2,0
Bergstraße	2008	1,3	– 4,3	1,3	1,2	4,7	0,4	3,4	0,7
	2009	0,7	6,6	2,0	– 3,6	3,9	– 1,1	– 1,4	3,4
	2010	0,5	– 2,4	0,2	1,9	0,5	0,8	0,3	1,8
	2011	1,8	– 2,8	3,2	4,2	2,2	2,2	– 4,1	2,6
	2012	0,9	– 0,6	0,4	1,4	– 2,0	0,7	1,7	2,5
Darmstadt-Dieburg	2008	0,3	– 1,3	– 0,1	– 0,2	3,0	1,1	– 1,7	0,1
	2009	– 1,2	2,6	– 2,6	– 2,6	6,0	– 1,2	– 4,4	1,8
	2010	1,3	1,3	4,4	4,7	– 0,6	– 1,0	2,7	1,8
	2011	2,6	9,7	2,8	2,8	1,6	0,9	4,8	3,1
	2012	1,3	– 4,5	2,6	2,6	2,4	0,8	0,4	2,3
Groß-Gerau	2008	0,4	– 4,2	– 6,3	– 6,8	7,1	7,2	2,2	– 0,5
	2009	1,1	– 5,5	4,6	4,7	4,9	– 0,5	– 1,7	1,5
	2010	1,2	– 0,4	3,5	3,8	5,3	– 1,0	2,0	1,8
	2011	2,4	13,4	3,9	4,0	6,0	0,1	1,1	3,5
	2012	0,9	4,6	2,7	3,0	– 1,7	– 1,2	0,4	2,4

**Noch: 4. Arbeitnehmerentgelt je Arbeitnehmer 2008 bis 2012 nach
Verwaltungsbezirken und Wirtschaftsbereichen**

Kreisfreie Stadt (St.) Landkreis	Jahr	Ins- gesamt	davon						
			Land- u. Forst- wirtschaft, Fischerei	Produzierendes Gewerbe ohne Baugewerbe		Bau- gewerbe	Handel, Verkehr, Gast- gewerbe, Information u. Kommu- nikation	Finanz-, Ver- sicherungs- u. Unter- nehmens- dienstleister; Grund- stücks- u. Wohnungs- wesen	Öffentliche u. sonstige Dienstleister, Erziehung, Gesundheit
				zu- sammen	darunter Ver- arbeitendes Gewerbe				

c) Zu- bzw. Abnahme jeweils gegenüber dem Vorjahr in %

Hochtaunuskreis	2008	2,1	– 6,2	– 8,9	– 9,5	– 3,9	4,2	8,3	1,8
	2009	– 0,6	– 1,1	– 2,1	– 3,2	3,3	– 1,1	– 1,1	3,1
	2010	1,8	– 0,8	5,0	5,2	– 4,9	2,7	1,1	1,9
	2011	2,2	0,7	3,3	3,8	0,6	1,5	2,7	2,2
	2012	1,1	1,2	1,5	3,1	3,0	0,8	0,6	2,4
Main-Kinzig-Kreis	2008	0,0	4,6	– 1,1	– 1,3	1,4	– 3,5	0,7	3,6
	2009	0,1	– 0,8	– 2,6	– 2,9	3,9	0,5	0,2	3,5
	2010	2,4	– 5,7	3,6	4,1	3,1	1,0	4,5	1,6
	2011	3,3	2,9	3,6	3,8	5,3	1,8	3,4	2,9
	2012	1,4	– 0,1	0,7	0,8	0,7	0,8	1,8	2,6
Main-Taunus-Kreis	2008	3,5	– 3,3	– 9,9	– 10,8	4,3	3,8	8,0	5,6
	2009	– 1,1	2,2	– 4,5	– 2,4	3,4	– 0,9	– 2,1	3,3
	2010	– 0,4	– 1,7	4,5	5,1	– 0,8	– 2,1	0,1	– 0,7
	2011	1,9	2,9	1,8	1,6	3,0	2,0	1,7	– 2,4
	2012	1,2	1,4	3,5	4,1	1,9	1,8	– 0,7	2,7
Odenwaldkreis	2008	0,4	– 1,2	2,2	2,4	– 5,2	– 2,7	4,3	0,1
	2009	– 1,4	0,3	– 3,5	– 2,6	2,0	– 3,6	– 9,3	5,5
	2010	2,3	1,6	5,3	5,4	6,3	1,5	– 5,0	1,2
	2011	2,9	2,6	1,9	2,0	3,0	2,6	6,3	2,7
	2012	1,5	2,8	1,7	1,8	3,2	– 0,7	– 0,5	3,5
Offenbach	2008	2,6	– 5,3	– 3,1	– 3,9	2,1	8,6	4,6	– 3,7
	2009	– 0,1	– 0,3	– 0,7	– 1,0	4,5	– 0,5	– 0,8	2,3
	2010	1,3	13,4	4,0	4,4	– 2,2	0,8	0,0	2,4
	2011	2,4	– 14,1	3,5	3,6	1,7	2,3	1,0	3,5
	2012	1,4	15,8	2,2	2,5	1,4	0,0	3,6	2,0
Rheingau-Taunus-Kreis	2008	3,2	– 0,1	7,3	3,9	– 1,4	1,9	0,6	3,7
	2009	– 1,1	– 3,9	– 6,5	– 3,0	4,3	– 2,4	– 0,9	2,8
	2010	3,1	8,1	4,7	4,9	4,6	1,4	7,5	1,0
	2011	2,0	– 5,6	3,1	3,4	– 4,8	2,4	1,9	2,7
	2012	2,8	12,1	3,2	3,8	3,9	2,4	– 0,2	3,1
Wetteraukreis	2008	0,3	– 2,6	– 5,8	– 6,3	0,0	– 0,2	4,6	4,0
	2009	– 0,7	2,4	– 1,5	– 1,9	4,1	– 1,0	– 3,4	2,7
	2010	1,6	– 0,3	4,5	4,6	3,1	0,8	– 0,8	1,6
	2011	3,0	2,1	5,2	4,2	9,6	1,6	0,1	3,5
	2012	1,0	1,5	0,9	1,5	2,0	1,7	– 1,7	2,7

**Noch: 4. Arbeitnehmerentgelt je Arbeitnehmer 2008 bis 2012 nach
Verwaltungsbezirken und Wirtschaftsbereichen**

Kreisfreie Stadt (St.) Landkreis	Jahr	Ins- gesamt	davon						
			Land- u. Forst- wirtschaft, Fischerei	Produzierendes Gewerbe ohne Baugewerbe		Bau- gewerbe	Handel, Verkehr, Gast- gewerbe, Information u. Kommuni- kation	Finanz-, Ver- sicherungs- u. Unter- nehmens- dienstleister; Grund- stücks- u. Wohnungs- wesen	Öffentliche u. sonstige Dienstleister, Erziehung, Gesundheit
				zu- sammen	darunter Ver- arbeitendes Gewerbe				

c) Zu- bzw. Abnahme jeweils gegenüber dem Vorjahr in %

Reg.-Bez. D a r m s t a d t	2008	3,8	– 2,0	3,8	3,9	4,9	5,1	3,4	2,2
	2009	– 0,4	– 0,1	– 0,7	– 1,3	4,7	– 0,3	– 2,5	2,9
	2010	1,3	0,6	3,6	4,1	3,0	0,3	1,0	1,4
	2011	2,4	2,7	3,0	3,1	2,6	1,4	2,2	3,2
	2012	1,1	2,3	1,4	1,8	1,4	1,5	– 0,1	2,4
Gießen	2008	2,8	– 2,6	10,6	12,1	7,8	4,1	– 2,3	– 1,0
	2009	– 1,3	2,1	– 4,3	– 2,6	3,7	– 2,9	– 3,3	2,6
	2010	2,6	– 1,2	4,5	5,0	0,6	2,3	3,3	1,5
	2011	2,9	0,4	3,2	3,4	1,9	2,9	0,8	3,0
	2012	1,1	5,0	2,0	2,4	– 2,7	0,0	– 1,5	2,5
Lahn-Dill-Kreis	2008	4,2	1,5	6,7	6,9	– 2,8	0,5	1,4	5,5
	2009	– 1,0	– 1,2	– 2,5	– 2,7	3,6	– 1,9	– 1,2	3,7
	2010	2,1	– 2,0	4,1	4,3	– 2,4	2,1	2,4	1,2
	2011	2,9	– 1,2	3,4	3,5	1,1	2,7	1,8	2,5
	2012	1,9	0,4	1,6	1,7	8,1	1,1	2,6	1,8
Limburg-Weilburg	2008	5,7	– 6,0	21,2	22,9	– 8,7	0,5	5,0	4,3
	2009	0,8	– 4,4	– 3,0	– 3,0	3,1	0,1	3,0	3,1
	2010	2,2	0,8	4,3	4,5	4,1	0,6	3,3	1,4
	2011	2,2	– 3,4	3,1	3,5	1,7	– 0,3	3,2	3,5
	2012	3,0	0,4	4,2	4,3	11,7	1,1	0,1	2,7
Marburg-Biedenkopf	2008	3,9	0,0	11,8	12,4	3,6	– 6,3	– 1,9	1,5
	2009	– 0,6	0,7	– 0,9	– 0,7	3,6	– 2,1	– 2,1	2,4
	2010	2,0	– 0,3	4,1	4,3	1,8	1,2	– 1,5	2,2
	2011	3,3	– 0,3	2,3	2,4	7,5	1,5	2,5	3,9
	2012	1,7	2,2	1,9	2,0	2,2	1,4	– 1,2	2,2
Vogelsbergkreis	2008	7,7	0,0	22,7	24,0	2,6	– 4,5	0,1	6,0
	2009	– 0,7	– 0,8	– 2,2	– 1,5	4,0	– 1,6	– 3,2	2,3
	2010	2,2	0,8	3,6	3,8	4,3	1,3	2,0	1,3
	2011	3,7	0,6	4,2	4,4	6,5	2,6	2,5	3,5
	2012	2,4	0,7	2,8	3,1	4,0	1,6	– 0,8	3,2
Reg.-Bez. G i e ß e n	2008	– 0,6	– 1,0	– 2,6	– 2,9	– 10,4	0,1	– 0,1	2,3
	2009	– 0,7	– 0,4	– 2,4	– 2,0	3,5	– 1,9	– 1,4	2,8
	2010	2,2	– 0,5	4,1	4,3	1,4	1,6	1,9	1,6
	2011	3,0	– 0,7	3,1	3,2	3,3	1,9	1,9	3,3
	2012	1,8	1,9	2,2	2,3	4,9	0,8	– 0,1	2,4

**Noch: 4. Arbeitnehmerentgelt je Arbeitnehmer 2008 bis 2012 nach
Verwaltungsbezirken und Wirtschaftsbereichen**

Kreisfreie Stadt (St.) Landkreis	Jahr	Ins- gesamt	davon						
			Land- u. Forst- wirtschaft, Fischerei	Produzierendes Gewerbe ohne Baugewerbe		Bau- gewerbe	Handel, Verkehr, Gast- gewerbe, Information u. Kommuni- kation	Finanz-, Ver- sicherungs- u. Unter- nehmens- dienstleister; Grund- stücks- u. Wohnungs- wesen	Öffentliche u. sonstige Dienstleister, Erziehung, Gesundheit
				zu- sammen	darunter Ver- arbeitendes Gewerbe				

c) Zu- bzw. Abnahme jeweils gegenüber dem Vorjahr in %

Kassel, documenta-Stadt	2008	– 1,8	– 7,4	– 3,6	– 4,4	0,2	– 7,2	– 2,2	3,2
	2009	1,4	2,1	0,5	– 3,0	3,4	– 0,1	2,2	2,7
	2010	1,3	– 0,8	4,7	6,2	4,9	1,9	– 3,8	1,3
	2011	1,9	0,9	2,8	4,5	– 1,1	1,3	1,7	2,9
	2012	1,6	– 1,1	2,1	3,4	2,9	– 0,2	0,0	2,1
Fulda	2008	4,0	– 3,0	20,4	21,7	– 8,3	– 1,9	– 3,4	2,6
	2009	– 0,3	– 1,4	– 1,5	– 1,3	3,7	– 1,1	– 0,8	2,0
	2010	2,8	1,2	4,4	4,7	1,6	1,7	3,9	1,8
	2011	2,8	– 1,5	3,3	3,5	2,3	1,2	2,9	3,4
	2012	2,1	2,5	2,4	2,5	3,6	1,6	0,1	3,2
Hersfeld-Rotenburg	2008	4,1	8,2	20,4	21,1	– 7,1	– 4,7	– 3,4	1,7
	2009	– 0,3	– 0,7	– 2,2	– 2,0	3,9	1,3	– 1,7	2,4
	2010	2,4	1,5	4,9	5,0	4,7	1,5	– 1,1	4,2
	2011	2,3	– 1,8	2,9	3,0	8,2	0,3	3,9	3,8
	2012	2,6	1,3	1,4	1,3	6,6	1,9	1,6	3,8
Kassel	2008	6,6	– 0,5	15,8	16,3	– 9,9	– 1,1	1,7	– 0,9
	2009	– 2,1	0,2	– 5,0	– 5,2	3,3	– 2,5	– 1,4	3,7
	2010	3,5	– 0,7	4,0	4,0	2,4	1,2	7,4	1,9
	2011	4,6	3,2	4,7	4,8	8,4	1,5	2,2	3,4
	2012	2,7	1,0	3,3	3,3	– 2,5	0,9	2,3	3,0
Schwalm-Eder-Kreis	2008	2,1	5,0	6,8	7,2	1,3	3,2	4,1	– 2,8
	2009	0,4	– 2,0	0,1	– 0,2	3,7	0,7	– 5,5	2,3
	2010	3,3	0,1	3,7	3,9	4,6	2,1	2,8	3,7
	2011	3,1	3,1	2,8	3,1	2,6	1,5	5,1	3,2
	2012	2,2	– 0,7	2,2	2,3	– 0,2	1,7	– 0,5	3,7
Waldeck-Frankenberg	2008	3,7	6,3	7,0	7,4	– 5,1	– 1,5	3,3	4,4
	2009	– 1,2	– 2,6	– 3,2	– 3,2	4,0	0,7	– 3,3	2,7
	2010	2,6	– 2,8	4,6	5,3	2,4	1,9	– 0,2	1,6
	2011	2,9	– 1,6	3,2	3,4	5,5	1,4	2,6	3,0
	2012	2,1	0,5	1,5	1,8	8,2	1,7	– 1,5	2,3
Werra-Meißner-Kreis	2008	4,6	7,3	16,1	17,0	– 3,0	– 6,5	1,2	4,9
	2009	– 0,6	– 2,3	– 2,1	– 1,8	3,4	– 0,7	– 8,0	3,5
	2010	2,1	0,7	2,3	1,9	4,9	2,1	4,3	1,1
	2011	2,4	1,0	3,3	3,6	2,6	1,2	3,1	1,8
	2012	1,0	1,8	1,7	1,8	1,2	0,8	– 0,2	0,8

**Noch: 4. Arbeitnehmerentgelt je Arbeitnehmer 2008 bis 2012 nach
Verwaltungsbezirken und Wirtschaftsbereichen**

Kreisfreie Stadt (St.) Landkreis	Jahr	Ins- gesamt	davon						
			Land- u. Forst- wirtschaft, Fischerei	Produzierendes Gewerbe ohne Baugewerbe		Bau- gewerbe	Handel, Verkehr, Gast- gewerbe, Information u. Kommu- nikation	Finanz-, Ver- sicherungs- u. Unter- nehmens- dienstleister; Grund- stücks- u. Wohnungs- wesen	Öffentliche u. sonstige Dienstleister, Erziehung, Gesundheit
				zu- sammen	darunter Ver- arbeitendes Gewerbe				

c) Zu- bzw. Abnahme jeweils gegenüber dem Vorjahr in %

Reg.-Bez. K a s s e l	2008	– 1,2	3,6	– 1,3	– 1,4	– 10,2	– 3,2	– 1,0	2,0
	2009	– 0,2	– 1,6	– 1,9	– 2,5	3,6	– 0,4	– 0,9	2,7
	2010	2,5	– 0,3	4,2	4,6	3,4	1,7	0,8	2,0
	2011	2,8	0,8	3,5	3,9	3,9	1,3	2,6	3,1
	2012	2,1	0,8	2,5	2,7	3,2	1,1	0,3	2,6
Hessen i n s g e s a m t	2008	2,3	0,0	1,2	1,2	– 1,1	3,3	2,7	2,2
	2009	– 0,4	– 0,5	– 1,3	– 1,7	4,3	– 0,5	– 2,2	2,8
	2010	1,6	0,1	3,8	4,2	2,8	0,6	1,0	1,6
	2011	2,5	1,6	3,1	3,3	3,0	1,4	2,1	3,2
	2012	1,4	1,8	1,8	2,1	2,3	1,4	– 0,1	2,5
davon									
kreisfreie Städte	2008	4,5	– 5,6	10,4	11,9	9,3	5,4	2,4	2,7
	2009	– 0,4	3,7	– 0,5	– 1,8	5,3	0,1	– 3,0	2,8
	2010	1,3	1,9	3,7	4,3	6,4	0,7	0,5	1,3
	2011	2,4	2,9	2,4	2,8	1,4	1,2	2,6	3,6
	2012	1,0	– 0,5	1,0	1,4	2,0	1,9	– 0,5	2,3
Landkreise	2008	0,7	0,5	– 1,5	– 1,8	– 4,8	1,7	3,0	1,8
	2009	– 0,5	– 0,8	– 1,7	– 1,8	4,1	– 0,9	– 1,7	2,8
	2010	1,9	0,0	4,0	4,3	1,5	0,6	1,3	1,7
	2011	2,7	1,5	3,4	3,5	3,7	1,6	1,5	2,8
	2012	1,6	1,9	2,1	2,3	2,5	0,9	0,3	2,6

Übersicht der nachgewiesenen wirtschaftlichen Gliederung

Code WZ 2008					Bezeichnung
A 3	A 10mZ	A 10	A 21	A 38	
A	A	A			Land- und Forstwirtschaft, Fischerei
B-F			A	AA	Land- und Forstwirtschaft
					Produzierendes Gewerbe
	B bis E	B bis E			Produzierendes Gewerbe ohne Baugewerbe
			B	BA	Bergbau und Gewinnung von Steinen und Erden
			C		Verarbeitendes Gewerbe
				CA	Herstellung von Nahrungs- und Futtermitteln; Getränkeherstellung; Tabakverarbeitung
				CB	Herstellung von Textilien, Bekleidung, Leder, Lederwaren und Schuhen
				CC	Herstellung von Holzwaren, Papier, Pappe und Waren daraus, Herstellung von Druckerzeugnissen
				CD	Kokerei und Mineralölverarbeitung
				DE	Herstellung von chemischen Erzeugnissen
				CF	Herstellung von pharmazeutischen Erzeugnissen
				CG	Herst. v. Gummi- u. Kunststoffwaren sowie v. Glas u. Glaswaren, Keramik, Verarb. v. Steinen u. Erden
				CH	Metallerzeugung und -bearbeitung, Herstellung von Metallerzeugnissen
				CI	Herstellung von Datenverarbeitungsgeräten, elektronischen und optischen Erzeugnissen
				DJ	Herstellung von elektrischen Ausrüstungen
G-T				CK	Maschinenbau
				CL	Fahrzeugbau
				CM	Herstellung von Möbeln, sonstigen Waren, Reparatur und Installation von Maschinen und Ausrüstungen
			D	DA	Energieversorgung
			E	EA	Wasserversorgung; Abwasser- und Abfallentsorgung und Beseitigung von Umweltverschmutzungen
	F	F	F	FA	Baugewerbe
					Dienstleistungsbereiche
	G-J				Handel, Verkehr, Gastgewerbe; Information u. Kommunikation
		G-I	G	GA	Handel, Verkehr und und Lagerei, Gastgewerbe
			H	HA	Verkehr und Lagerei
			I	IA	Gastgewerbe
		J	J		Information und Kommunikation
				JA	Verlagswesen, audiovisuelle Medien und Rundfunk
				JB	Telekommunikation
				JC	Informationstechnologische und Informationsdienstleistungen
	K-N				Finanz-, Versicherungs- und Unternehmensdienstleister; Grundstücks- und Wohnungswesen
		K	K	KA	Erbringung von Finanz- und Versicherungsdienstleistungen
		L	L	LA	Grundstücks- und Wohnungswesen
		M-N			Erbr. v. freiberufl., wissenschaftl. u. techn. Dienstleistungen, Erbr. V. sonstigen wirtschaftl. Dienstleistungen
			M		Erbringung von freiberuflichen, wissenschaftlichen und technischen Dienstleistungen
				MA	Erbringung von freiberuflichen, wissenschaftlichen und technischen Dienstleistungen
				MB	Wissenschaftliche Forschung und Entwicklung
				MC	Sonstige Dienstleistungen
			N	NA	Erbringung von sonstigen wirtschaftlichen Dienstleistungen
	O-T				Öffentliche und sonstige Dienstleister, Erziehung und Gesundheit
		O-Q			Öffentl. Verwaltung, Verteidigung; Sozialversicherung; Erziehung u. Unterricht; Gesundheits- u. Sozialwesen
			O	OA	Öffentliche Verwaltung, Verteidigung, Sozialversicherung
			P	PA	Erziehung und Unterricht
			Q	QA	Gesundheitswesen
				QB	Heime und Sozialwesen
		R-T			Kunst, Unterhaltung u. Erholung,; Erbringung v. sonst. Dienstleistungen; Private Haushalte mit Hauspersonal
			R	RA	Kunst, Unterhaltung und Erholung
			S	SA	Erbringung von sonstigen Dienstleistungen
			T	TA	Private Haushalte mit Hauspersonal, Herst. v. Waren u. Erbr. v. Dienstl. d. pr. Haush. f. d. Eigenbedarf o. a. S.