



Statistische Berichte



Kennziffer: Q I 6 - 3j/10

Dezember 2010

Wasser- und Abwasserentgelte in Hessen 2008 bis 2010

Hessisches Statistisches Landesamt, Wiesbaden

Impressum

Dienstgebäude: Rheinstraße 35/37, 65185 Wiesbaden

Briefadresse: 65175 Wiesbaden

Ihre Ansprechpartner für Fragen und Anregungen zu diesem Bericht

Herr Zwania	0611 3802-401
Frau Schmidt	0611 3802-404
Herr Taege	0611 3802-416
E-Mail	umwelt@statistik-hessen.de
Telefax	0611 3802-497
Internet	http://www.statistik-hessen.de

Copyright

© Hessisches Statistisches Landesamt, Wiesbaden, 2010

Auszugsweise Vervielfältigung und Verbreitung mit Quellenangabe gestattet.

Allgemeine Geschäftsbedingungen

Die Allgemeinen Geschäftsbedingungen sind unter

<http://www.statistik-hessen.de/publikationen/geschaeftsbedingungen/index.html>

abrufbar.

Zeichenerklärungen

- = genau Null (nichts vorhanden) bzw. keine Veränderung eingetreten
- 0 = Zahlenwert ungleich Null, Betrag jedoch kleiner als die Hälfte von 1 in der letzten besetzten Stelle
- . = Zahlenwert unbekannt oder geheim zu halten
- ... = Zahlenwert lag bei Redaktionsschluss noch nicht vor
- () = Aussagewert eingeschränkt, da der Zahlenwert statistisch unsicher ist
- / = keine Angabe, da Zahlenwert nicht sicher genug
- x = Tabellenfeld gesperrt, weil Aussage nicht sinnvoll
(oder bei Veränderungsraten ist die Ausgangszahl kleiner als 100)
- D = Durchschnitt
- s = geschätzte Zahl
- p = vorläufige Zahl
- r = berichtigte Zahl

Aus Gründen der Übersichtlichkeit sind nur negative Veränderungsraten und Salden mit einem Vorzeichen versehen. Positive Veränderungsraten und Salden sind ohne Vorzeichen.

Im Allgemeinen ist ohne Rücksicht auf die Endsumme auf- bzw. abgerundet worden.

Das Ergebnis der Summierung der Einzelzahlen kann deshalb geringfügig von der Endsumme abweichen.

Inhalt

	Seite
Vorbemerkungen	2
Methodische Erläuterungen	2
Grafiken	
Entgelt für die Trinkwasserversorgung in Hessen 2010 nach Gemeinden	5
Entgelt für die Abwasserentsorgung in Hessen 2010 nach Gemeinden	15
Jährliches Gesamtvergleichsentgelt für die Trinkwasserversorgung und Abwasserentsorgung in Hessen 2010 nach Gemeinden	54
Tabellen	
1. Entgelte für die Trinkwasserversorgung in Hessen 2008 bis 2010 nach Gemeinden	6
2. Entgelte für die Abwasserentsorgung in Hessen 2008 bis 2010 nach Gemeinden	16
3. Zahl der Gemeinden in Hessen 2010 nach Verwaltungsbezirken und Art der erhobenen Entgelte für die Trinkwasserversorgung und Abwasserentsorgung	34
4. Durchschnittliche Vergleichsentgelte für die Trinkwasserversorgung und Abwasserentsorgung in Hessen 2010 nach Gemeinden	36
5. Jährliche Gesamtvergleichsentgelte für die Trinkwasserversorgung und Abwasserentsorgung in Hessen 2010 nach Verwaltungsbezirken	55
6. Durchschnittliche Trinkwasser- und Abwasserentgelte mit durchgängigem Bezug auf Trinkwasser in Hessen 2010 nach Gemeinden	64

Vorbemerkungen

Im vorliegenden Bericht werden die Ergebnisse zur „Erhebung der Wasser- und Abwasserentgelte 2008 bis 2010“ dargestellt.

Die Erhebung der Wasser- und Abwasserentgelte wird dreijährlich für das Berichtsjahr und die zwei vorhergehenden Jahre bei Anstalten, Körperschaften, Unternehmen und anderen Einrichtungen, die Anlagen der öffentlichen Wasserversorgung und Abwasserentsorgung betreiben, bzw. bei den zuständigen Gemeinden durchgeführt. Sie erfasst Beiträge, Grundgebühren und Mengengebühren.

Rechtsgrundlage zur Durchführung dieser Statistik ist § 11 Abs. 2 Nr. 4 des Umweltstatistikgesetzes (UStatG) vom 16. August 2005 (BGBl. I S. 2446), das zuletzt am 11. August 2009 (BGBl. I S. 2723) geändert wurde, in Verbindung mit dem Gesetz über die Statistik für Bundeszwecke (Bundesstatistikgesetz – BStatG) vom 22. Januar 1987 (BGBl. I S. 462, 565), zuletzt geändert am 7. September 2007 (BGBl. I S. 2246).

Methodische Erläuterungen

Berichtskreis

Die regionalen Strukturen, die fachliche Zuständigkeit sowie die Verfügbarkeit von Daten zu den Wasser- und Abwasserentgelten sind in den einzelnen Bundesländern sehr unterschiedlich. Das Umweltstatistikgesetz (UStatG) gewährt daher den Statistischen Landesämtern mehrere Möglichkeiten bei der Auswahl des Berichtskreises.

In Hessen wurde die Erhebung der Wasser- und Abwasserentgelte unmittelbar bei den hessischen Städten und Gemeinden durchgeführt. Somit beschränkt sich der Kreis der zu Befragenden auf die 426 Städte bzw. Gemeinden — gegenüber rund 1000 Betreibern von öffentlichen Wasserversorgungs- und Abwasserentsorgungsanlagen. Dies reduziert einerseits den Aufwand und die Kosten dieser Erhebung, andererseits trägt es der Zielsetzung, vermehrt Daten aus dem Verwaltungsvollzug zu verwenden, Rechnung. Darüber hinaus kann davon ausgegangen werden, dass die Städte und Gemeinden — im Rahmen der sogenannten „Daseinsvorsorge“ sowie der allgemeinen Umweltschutzpolitik — ein Eigeninteresse an möglichst umfassenden Informationen und Daten haben, die „ihren“ Bürger betreffen. Das trägt letztlich zu einer besseren Datenqualität bei.

Erhebungsumfang

Aufgrund unterschiedlicher Länderverordnungen und Gemeindegesetzungen sind die Möglichkeiten bei der Preis- und Gebührengestaltung sehr vielfältig. Der Sammelbegriff „Entgelt“ steht für die vom Bürger/Endverbraucher (ohne Industriebetriebe) zu zahlenden Preise, Gebühren und Beiträge, die im Rahmen der öffentlichen Wasserversorgung und Abwasserentsorgung entstehen bzw. anfallen. Nicht enthalten sind hingegen Einmalzahlungen, wie beispielsweise Anschlussgebühren.

Die Entgelte gliedern sich in folgende Bestandteile:

- Verbrauchs- bzw. mengenabhängiges Entgelt
- Verbrauchs- bzw. mengenunabhängiges Entgelt, z. B. Grundgebühr
- Flächenbezogenes Entgelt (nur im Abwasserbereich)

Hintergrundinformationen zu den Tabelleninhalten

In den **Tabellen 1 und 2** wurden die Gemeindeergebnisse über die entrichteten Entgelte für die Jahre 2008 bis 2010, jeweils zum Stichtag 1. Januar, dargestellt. Für den Fall, dass in einer Gemeinde mehrere Versorgungs- oder Entsorgungsunternehmen mit unterschiedlichen Entgelten tätig waren, wurde das „gewogene“ Durchschnittsentgelt — gewichtet nach der Zahl der jeweils versorgten Einwohner — angegeben. Bitte beachten Sie, dass die Werte in der Spalte „Haushaltsübliches verbrauchsunabhängiges Entgelt (z. B. Grundgebühr) mit den

Angaben des letzten Statistischen Berichtes (Entgelte 2005 bis 2007) nicht direkt verglichen werden können, da man damals nach „monatlichen“ Beträgen gefragt hatte, während in der Erhebung für 2008 bis 2010 „jährliche“ Entgelte erfasst wurden.

Tabelle 3 zeigt die Häufigkeit der Entgeltbestandteile in den Kreisen. Sie gibt einen Überblick darüber, in wie vielen Gemeinden eines Kreises Endpreise jeweils verbrauchsabhängig, verbrauchsunabhängig und/oder flächenbezogen zu zahlen sind.

Während es sich bei den Tabellen 1 bis 3 um eine Auswertung der von den einzelnen Gemeinden direkt gemeldeten Daten handelt, wurden in den **Tabellen 4 und 5** durchschnittliche Vergleichsentgelte berechnet, die einer verbesserten regionalen und temporären Vergleichbarkeit der unterschiedlichen Tarifgestaltungen dienen. Generell wurde hierfür ein Verbrauch von 45 Kubikmeter Wasser pro Person und Jahr zu Grunde gelegt. Diese Festlegung stützt sich auf das Ergebnis der zuletzt abgeschlossenen „Erhebung über die öffentliche Wasserversorgung“, wonach der durchschnittliche Trinkwasser-Pro-Kopf-Verbrauch in Hessen im Jahr 2007 bei rund 123 Litern lag. Hierbei ist zu beachten, dass dieser Durchschnittswert auch die Wasserabgabe an Kleingewerbe enthält. Da sich das Abwasservolumen überwiegend am Frischwasserbezug orientiert, gelten auch hier die 45 Kubikmeter pro Person und Jahr. Sonstige mengenbezogene Entgelte, z. B. für Brauchwasser, wurden hierbei nicht berücksichtigt. Darüber hinaus wurde für das Merkmal „Flächenbezogenes Entgelt“ eine fiktive Fläche von 50 Quadratmetern pro Person und Jahr angenommen.

Ein direkter Vergleich der Tabellen 4 und 5 mit dem letzten Statistischen Bericht (Entgelte 2005 bis 2007) ist nicht möglich, da hier der Durchschnittsverbrauch bei 127 Litern pro Einwohner und Tag bzw. 46 Kubikmetern pro Person und Jahr lag.

Mit Ausnahme der Tabellen 5 und 6 wurde auf die Aggregation der jeweiligen Entgeltbeträge auf Kreis- sowie Landesebene verzichtet. Zum einen gibt es eine Vielzahl „nicht besetzter“ Tabellenfelder, welche gerade im Abwasserbereich häufig vorkommen, da Gemeinden beispielsweise (noch) auf flächenbezogene Entgelte verzichteten. Zum anderen kann es — je nach ausgewählter Methode zur Durchschnittsbildung — unter Umständen zu Über- oder Unterschätzungen der Entgelte kommen.

Zur Verdeutlichung der Problematik nachfolgend ein kleines Beispiel:

Gebiet	Einwohner	Preis je m ³	Preis je m ²	Grundgebühr
Gemeinde A	3 400	1,55 €	—	—
Gemeinde B	800	2,70 €	—	46,00 €
Gemeinde C	2 100	1,10 €	0,60 €	—
Gemeinde D	1 500	2,20 €	—	—
Gemeinde E	300	0,95 €	—	—
Landkreis X	8 100			

Berechnungsvarianten:

Summe der Entgelte geteilt durch die Anzahl aller Gemeinden	1,70 €	0,12 €	9,20 €
Summe der Entgelte geteilt durch die Anzahl der Gemeinden mit entsprechendem Entgelt	1,70 €	0,60 €	46,00 €
Gewichtung nach angeschlossenen Einwohnern	1,65 €	0,16 €	4,54 €

In Tabelle 5 wurden für die Kreise, wie im letzten Statistischen Bericht, arithmetische Mittelwerte ausgewiesen.

Tabelle 6 — die in diesem Bericht erstmals neu aufgenommen wurde — beinhaltet gewogene Durchschnittsentgelte (gewichtet nach der Zahl der versorgten Einwohner).

Einflussfaktoren auf die Höhe der Entgelte

Um mögliche Fehlinterpretationen der in diesem Bericht dargestellten Ergebnisse zu vermeiden, bitten wir um Beachtung der nachfolgend beschriebenen Sachverhalte:

Die Preisspanne der zu zahlenden Entgelte für die öffentliche Wasserversorgung und Abwasserentsorgung variiert zum Teil sehr stark. Dennoch sollte eine „bloße“ Gegenüberstellung der Endpreise vermieden werden, da es diverse Rahmenbedingungen und Faktoren gibt, die zu berücksichtigen sind.

Die Versorgungsstruktur — und damit die entsprechende Preisbildung — kann aus folgenden Gründen differieren:

- Größe und Siedlungsstruktur des Ver- bzw. Entsorgungsgebietes (z. B. Entfernung bzw. Position zu Wassergewinnungsanlagen, Länge der Wasserleitungen und Abwasserkanäle, Einleitmöglichkeit des behandelten Abwassers, allgemeine Flächenverteilung);
- hydrologische Gegebenheiten (z. B. Wasservorkommen, heterogene Rohwasserqualität);
- topografische Verhältnisse (z. B. Überwinden von Höhenunterschieden);
- geologische Situation (z. B. Bodenbeschaffenheit);
- laufende Kosten (z. B. Unterhaltung, Reparaturen, Pflege, Ausbau oder ggf. Rückbau der Anlagen und Leitungssysteme, Investitionen, Rücklagenbildung);
- Einhaltung rechtlicher Vorgaben (z. B. Boden- und Gewässerschutz).

Entgelt für die Trinkwasserversorgung in Hessen 2010 nach Gemeinden

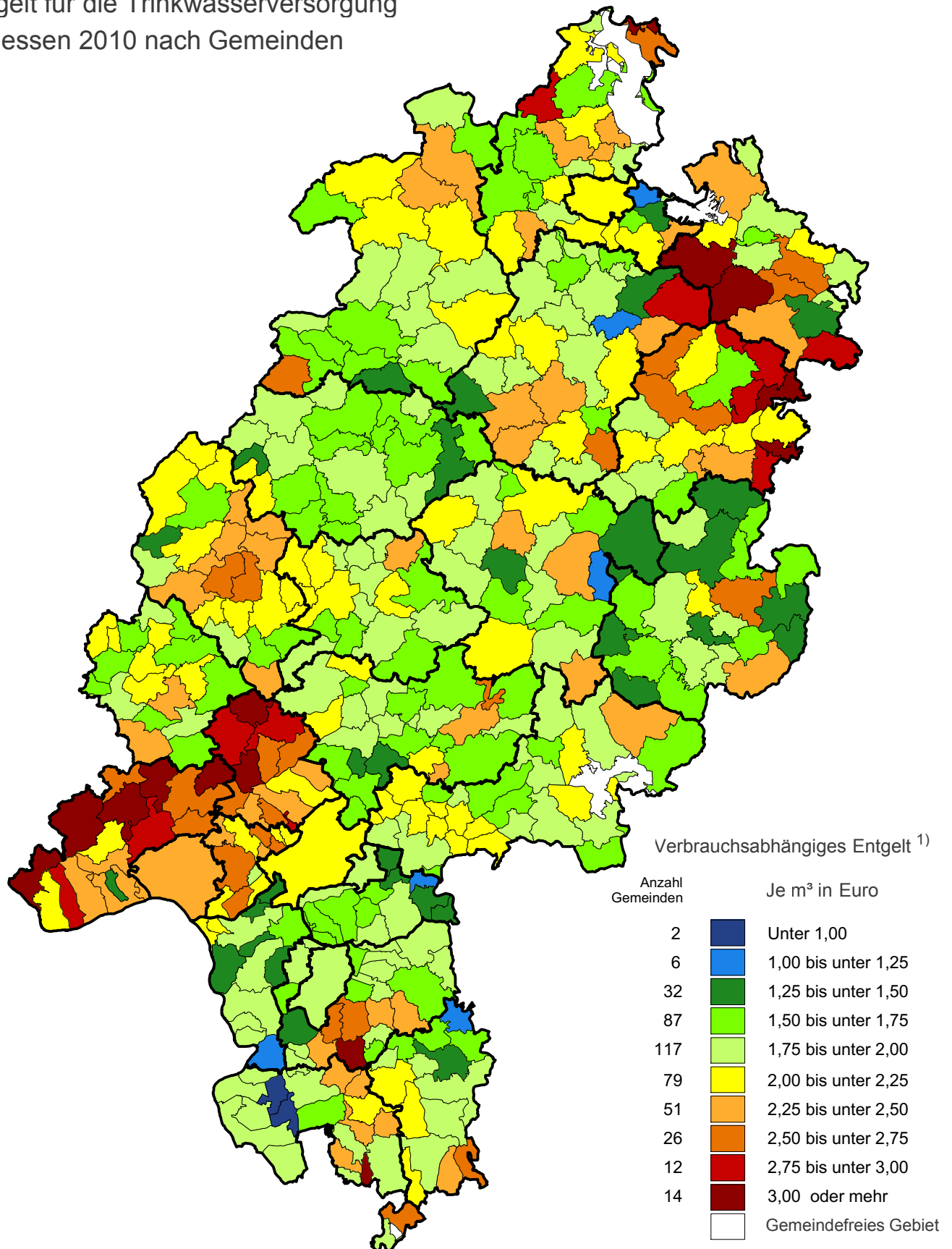

1. Entgelte¹⁾ für die Trinkwasserversorgung in Hessen 2008 bis 2010 nach Gemeinden
(Angaben in Euro)

Amtlicher Gemeinde- schlüssel (AGS)	Stadt (St.) Gemeinde	Verbrauchsabhängiges Entgelt je m³			Haushaltsübliches verbrauchs- unabhängiges Entgelt ²⁾ im Jahr		
		1.1.2008	1.1.2009	1.1.2010	1.1.2008	1.1.2009	1.1.2010
411 000	Darmstadt, Wissenschaftsstadt	1,86	1,86	1,86	91,93	91,93	91,93
412 000	Frankfurt am Main, St.	2,01	2,01	2,01	42,00	42,00	42,00
413 000	Offenbach am Main, St.	1,96	1,96	1,96	46,87	46,87	46,87
414 000	Wiesbaden, Landeshauptstadt	2,47	2,47	2,47	35,58	35,58	35,58
431	Landkreis Bergstraße						
431 001	Abtsteinach	3,16	3,16	3,16	12,84	12,84	12,84
431 002	Bensheim, St.	1,86	1,86	1,86	38,52	38,52	38,52
431 003	Biblis	1,82	1,86	1,86	26,75	51,36	51,36
431 004	Birkenau	2,34	2,34	2,34	9,89	9,89	9,89
431 005	Bürrstadt, St.	1,72	1,86	1,86	19,26	38,52	38,52
431 006	Einhausen	0,93	0,93	0,93	23,11	23,11	23,11
431 007	Fürth	1,80	1,80	2,09	9,89	9,89	26,71
431 008	Gorxheimertal	2,03	2,03	1,87	38,52	38,52	26,32
431 009	Grasellenbach	2,41	2,41	2,41	25,68	25,68	25,68
431 010	Groß-Rohrheim	1,82	1,82	1,82	26,75	26,75	26,75
431 011	Heppenheim (Bergstraße), Krst.	1,66	1,66	1,50	92,45	92,45	92,45
431 012	Hirschhorn (Neckar), St.	2,58	2,58	2,58	13,10	13,10	13,10
431 013	Lampertheim, St.	1,86	1,86	1,86	38,52	38,52	38,52
431 014	Lautertal (Odenwald)	2,40	2,40	2,40	7,70	7,70	7,70
431 015	Lindenfels, St.	2,27	2,27	2,27	—	—	—
431 016	Lorsch, St.	0,76	0,76	0,76	22,86	22,86	22,86
431 017	Mörlenbach	1,89	1,89	1,89	7,96	7,96	7,96
431 018	Neckarsteinach, St.	1,69	1,79	1,79	—	—	—
431 019	Rimbach	2,25	2,25	2,25	32,10	32,10	32,10
431 020	Viernheim, St.	1,77	1,77	1,77	39,39	39,39	39,39
431 021	Wald-Michelbach	1,61	1,61	1,77	26,68	26,68	39,52
431 022	Zwingenberg, St.	1,93	1,93	1,93	20,67	20,67	20,67
432	Landkreis Darmstadt-Dieburg						
432 001	Alsbach-Hähnlein	1,86	1,86	1,86	58,85	58,85	58,85
432 002	Babenhausen, St.	1,80	1,80	1,80	88,60	88,60	88,60
432 003	Bickenbach	1,86	1,86	1,86	58,85	58,85	58,85
432 004	Dieburg, St.	1,80	1,80	1,80	88,60	88,60	88,60
432 005	Eppertshausen	1,80	1,80	1,80	88,60	88,60	88,60
432 006	Erzhausen	1,86	1,86	1,86	91,93	91,93	91,93
432 007	Fischbachtal	1,70	1,70	1,70	51,36	51,36	51,36
432 008	Griesheim, St.	1,64	1,64	1,72	65,48	65,48	96,17
432 009	Groß-Bieberau, St.	1,82	1,82	1,82	11,94	11,94	11,94
432 010	Groß-Umstadt, St.	1,50	1,50	1,53	21,06	21,06	21,06
432 011	Groß-Zimmern	1,80	1,80	1,80	88,60	88,60	88,60
432 012	Messel	1,65	1,65	1,65	25,68	25,68	25,68
432 013	Modautal	2,78	2,91	3,05	26,28	26,28	26,28
432 014	Mühltal	2,25	2,25	2,51	17,98	17,98	17,98
432 015	Münster	1,80	1,80	1,80	77,04	77,04	77,04
432 016	Ober-Ramstadt, St.	2,51	2,51	2,51	19,65	19,65	19,65
432 017	Otzberg	2,25	2,25	2,25	19,80	19,80	19,80
432 018	Pfungstadt, St.	1,34	1,34	1,48	48,79	48,79	48,79
432 019	Reinheim, St.	2,35	2,35	2,35	19,77	19,77	19,77
432 020	Roßdorf	1,48	1,48	1,69	35,18	35,18	35,18
432 021	Schaafheim	1,80	1,80	1,80	88,60	88,60	88,60
432 022	Seeheim-Jugenheim	2,46	2,46	2,46	9,89	9,89	9,89
432 023	Weiterstadt, St.	1,86	1,86	1,86	91,93	91,93	91,93

1) Der Durchschnitt auf Gemeindeebene wurde bereits in den Fällen berechnet, in denen pro Gemeinde mehrere Unternehmen mit unterschiedlichen Entgelten tätig sind. – 2) Z. B. Grundentgelt (Grundgebühr) bzw. Entgeltpauschale.

Noch: 1. Entgelte¹⁾ für die Trinkwasserversorgung in Hessen 2008 bis 2010 nach Gemeinden
(Angaben in Euro)

Amtlicher Gemeinde- schlüssel (AGS)	Stadt (St.) Gemeinde	Verbrauchsabhängiges Entgelt je m³			Haushaltsübliches verbrauchs- unabhängiges Entgelt ²⁾ im Jahr		
		1.1.2008	1.1.2009	1.1.2010	1.1.2008	1.1.2009	1.1.2010
433	Landkreis Groß-Gerau						
433 001	Biebesheim am Rhein	1,86	1,86	1,86	91,93	91,93	91,93
433 002	Bischofsheim	2,13	2,13	2,13	107,86	107,86	107,86
433 003	Büttelborn	1,40	1,40	1,40	22,34	22,34	22,34
433 004	Gernsheim, Schöffersstadt	1,09	1,09	1,09	16,05	16,05	16,05
433 005	Ginsheim-Gustavsburg	2,13	2,13	2,13	119,84	119,84	119,84
433 006	Groß-Gerau, St.	1,77	1,77	1,77	25,55	25,55	25,55
433 007	Kelsterbach, St.	1,38	1,38	1,38	—	—	—
433 008	Mörfelden-Walldorf, St.	1,58	1,58	1,58	13,08	13,08	13,08
433 009	Nauheim	1,40	1,40	1,40	22,34	22,34	22,34
433 010	Raunheim, St.	1,35	1,35	1,35	9,63	9,63	9,63
433 011	Riedstadt	1,86	1,86	1,86	91,93	91,93	91,93
433 012	Rüsselsheim, St.	1,98	1,98	1,98	44,94	44,94	44,94
433 013	Stockstadt am Rhein	1,86	1,86	1,86	91,93	91,93	91,93
433 014	Trebur	1,40	1,40	1,40	22,34	22,34	22,34
434	Hochtaunuskreis						
434 001	Bad Homburg v.d. Höhe, St.	2,24	2,24	2,24	26,32	26,32	26,32
434 002	Friedrichsdorf, St.	2,16	2,16	2,30	16,44	16,44	16,44
434 003	Glashütten	2,35	2,45	2,60	—	—	—
434 004	Grävenwiesbach	3,10	3,10	3,10	9,89	9,89	9,89
434 005	Königstein im Taunus, St.	2,35	2,35	2,35	23,11	23,11	23,11
434 006	Kronberg im Taunus, St.	2,50	2,50	2,50	—	—	—
434 007	Neu-Anspach	2,41	2,73	2,73	9,89	9,89	9,89
434 008	Oberursel (Taunus), St.	2,32	2,32	2,32	13,08	13,08	13,08
434 009	Schmitten	3,40	3,40	3,91	12,84	12,84	12,84
434 010	Steinbach (Taunus), St.	2,90	2,90	2,90	13,08	13,08	13,08
434 011	Usingen, St.	2,46	2,73	2,89	10,27	10,27	10,27
434 012	Wehrheim	2,51	2,51	2,51	6,42	6,42	6,42
434 013	Weilrod	2,68	2,68	2,94	—	17,98	17,98
435	Main-Kinzig-Kreis						
435 001	Bad Orb, St.	2,05	2,05	2,05	25,68	25,68	25,68
435 002	Bad Soden-Salmünster, St.	1,99	1,99	2,16	12,84	12,84	18,36
435 003	Biebergemünd	1,85	1,85	1,85	10,27	10,27	10,27
435 004	Birstein	1,93	1,93	1,93	6,42	6,42	6,42
435 005	Brachtal	1,63	1,63	1,63	12,84	12,84	12,84
435 006	Bruchköbel, St.	2,00	2,00	2,00	32,87	44,94	44,94
435 007	Erlensee	2,00	2,00	2,00	32,87	44,94	44,94
435 008	Flörsbachtal	1,55	1,55	1,55	7,06	7,06	7,06
435 009	Freigericht	2,00	2,00	2,00	32,87	44,94	44,94
435 010	Gelnhausen, Barbarossast., Krst.	1,96	1,74	1,74	30,43	26,45	26,45
435 011	Großkrotzenburg	1,71	1,71	1,71	20,54	20,54	20,54
435 012	Gründau	1,57	1,57	1,57	6,55	6,55	6,55
435 013	Hammersbach	1,63	1,63	1,68	27,53	33,08	33,08
435 014	Hanau, St.	1,90	1,90	1,90	32,10	32,10	32,10
435 015	Hasselroth	2,00	2,00	2,00	32,87	44,94	44,94
435 016	Jossgrund	1,98	1,98	1,98	7,70	19,90	32,10
435 017	Langenselbold, St.	2,00	2,00	2,00	32,87	44,94	44,94
435 018	Linsengericht	1,96	1,96	1,96	26,45	26,45	26,45
435 019	Maintal, St.	1,85	1,85	1,85	51,36	51,36	51,36
435 020	Neuberg	2,00	2,00	2,00	32,87	44,94	44,94
435 021	Nidderau, St.	2,00	2,00	2,00	32,87	44,94	44,94
435 022	Niederdorfelden	2,00	2,00	2,00	32,87	44,94	44,94
435 023	Rodenbach	2,00	2,00	2,00	32,87	44,94	44,94

1) Der Durchschnitt auf Gemeindeebene wurde bereits in den Fällen berechnet, in denen pro Gemeinde mehrere Unternehmen mit unterschiedlichen Entgelten tätig sind. – 2) Z. B. Grundentgelt (Grundgebühr) bzw. Entgeltpauschale.

Noch: 1. Entgelte¹⁾ für die Trinkwasserversorgung in Hessen 2008 bis 2010 nach Gemeinden
(Angaben in Euro)

Amtlicher Gemeinde- schlüssel (AGS)	Stadt (St.) Gemeinde	Verbrauchsabhängiges Entgelt je m³			Haushaltsübliches verbrauchs- unabhängiges Entgelt ²⁾ im Jahr		
		1.1.2008	1.1.2009	1.1.2010	1.1.2008	1.1.2009	1.1.2010
435 024	Ronneburg	1,81	1,81	1,81	9,89	9,89	9,89
435 025	Schlüchtern, St.	2,30	2,30	2,30	9,89	9,89	9,89
435 026	Schöneck	2,00	2,00	2,00	32,87	44,94	44,94
435 027	Sinntal	1,70	1,70	1,59	9,89	9,89	9,89
435 028	Steinau an der Straße, St.	1,81	1,81	1,81	10,39	10,39	10,39
435 029	Wächtersbach, St.	1,86	1,86	1,86	38,52	38,52	38,52
436	Main-Taunus-Kreis						
436 001	Bad Soden am Taunus, St.	2,19	2,51	2,51	17,88	17,88	17,88
436 002	Eppstein, St.	2,03	2,25	2,46	12,84	12,84	12,84
436 003	Eschborn, St.	2,08	2,08	2,08	3,85	3,85	3,85
436 004	Flörsheim am Main, St.	2,51	2,51	2,51	6,42	—	—
436 005	Hattersheim am Main, St.	2,02	2,02	2,02	—	—	—
436 006	Hochheim am Main, St.	2,05	2,05	2,05	13,10	13,10	13,10
436 007	Hofheim am Taunus, Kreisstadt	2,36	2,51	2,51	16,69	16,69	16,69
436 008	Kelkheim (Taunus), St.	2,23	2,23	2,23	33,77	33,77	33,77
436 009	Kriftel	1,87	1,87	1,98	6,42	6,42	6,42
436 010	Liederbach am Taunus	2,39	2,39	2,39	12,84	12,84	12,84
436 011	Schwalbach am Taunus, St.	2,05	2,05	2,05	18,36	18,36	47,25
436 012	Sulzbach (Taunus)	2,53	2,53	2,70	—	—	—
437	Odenwaldkreis						
437 001	Bad König, St.	1,37	1,37	1,48	12,84	12,84	12,84
437 002	Beerfelden, St.	1,56	1,75	1,75	25,68	25,68	25,68
437 003	Brensbach	1,56	1,56	1,56	7,06	7,06	7,06
437 004	Breuberg, St.	1,00	1,06	1,19	7,19	7,19	7,19
437 005	Brombachtal	1,93	1,93	1,93	13,10	13,10	13,10
437 006	Erbach, Kreisstadt	1,86	1,86	1,86	91,93	91,93	91,93
437 007	Fränkisch-Crumbach	1,77	1,77	1,83	9,76	9,76	9,76
437 008	Hesseneck	2,41	2,73	2,73	48,00	60,01	60,01
437 009	Höchst i.Odw.	1,53	1,53	1,73	19,32	19,32	19,32
437 010	Lützelbach	1,42	1,42	1,53	20,72	20,72	20,72
437 011	Michelstadt, St.	1,82	1,82	1,82	51,36	64,20	64,20
437 012	Mossautal	2,14	2,14	2,14	38,78	38,78	38,78
437 013	Reichelsheim (Odenwald)	2,01	2,01	2,09	12,84	12,84	35,99
437 014	Rothenberg	1,90	2,08	2,08	24,65	38,52	38,52
437 015	Sensbachtal	2,25	2,25	2,40	51,36	51,36	51,36
438	Landkreis Offenbach						
438 001	Dietzenbach, Kreisstadt	1,64	1,64	1,64	29,53	29,53	29,53
438 002	Dreieich, St.	1,67	1,67	1,67	65,61	65,61	65,61
438 003	Egelsbach	1,59	1,59	1,59	26,32	26,32	26,32
438 004	Hainburg	1,18	1,18	1,18	8,35	8,35	8,35
438 005	Heusenstamm, St.	1,32	1,32	1,66	—	—	—
438 006	Langen (Hessen), St.	1,59	1,59	1,59	26,32	26,32	26,32
438 007	Mainhausen	1,28	1,28	1,28	—	—	—
438 008	Mühlheim am Main, St.	1,34	1,34	1,44	26,32	26,32	29,28
438 009	Neu-Isenburg, St.	1,80	1,80	1,80	—	—	—
438 010	Obertshausen, St.	1,12	1,43	1,43	—	—	—
438 011	Rodgau, St.	1,66	1,73	1,81	55,54	55,54	55,54
438 012	Rödermark, St.	1,80	1,80	1,80	88,60	88,60	88,60
438 013	Seligenstadt, St.	1,32	1,39	1,39	26,19	64,20	64,20
439	Rheingau-Taunus-Kreis						
439 001	Aarbergen	2,46	2,57	2,57	4,88	4,88	4,88
439 002	Bad Schwalbach, Kreisstadt	2,15	2,15	2,15	32,10	32,10	32,10

1) Der Durchschnitt auf Gemeindeebene wurde bereits in den Fällen berechnet, in denen pro Gemeinde mehrere Unternehmen mit unterschiedlichen Entgelten tätig sind. – 2) Z. B. Grundentgelt (Grundgebühr) bzw. Entgeltpauschale.

Noch: 1. Entgelte¹⁾ für die Trinkwasserversorgung in Hessen 2008 bis 2010 nach Gemeinden
(Angaben in Euro)

Amtlicher Gemeinde- schlüssel (AGS)	Stadt (St.) Gemeinde	Verbrauchsabhängiges Entgelt je m³			Haushaltsübliches verbrauchs- unabhängiges Entgelt ²⁾ im Jahr		
		1.1.2008	1.1.2009	1.1.2010	1.1.2008	1.1.2009	1.1.2010
439 003	Eltville am Rhein, St.	2,18	2,18	2,30	39,80	39,80	39,80
439 004	Geisenheim, St.	2,90	2,90	2,90	—	—	—
439 005	Heidenrod	3,23	3,50	3,50	6,55	6,55	6,55
439 006	Hohenstein	3,10	3,10	3,10	12,84	12,84	12,84
439 007	Hünstetten	3,10	3,10	3,10	2,57	26,99	35,99
439 008	Idstein, St.	2,68	2,57	2,57	7,70	12,84	12,84
439 009	Kiedrich	1,39	1,39	1,39	26,32	26,32	26,32
439 010	Lorch, St.	3,50	3,50	3,50	26,45	26,45	26,45
439 011	Niedernhausen	2,34	2,34	2,72	19,90	19,90	19,90
439 012	Oestrich-Winkel, St.	2,18	2,18	2,30	39,80	39,80	39,80
439 013	Rüdesheim am Rhein, St.	2,01	2,01	2,01	89,88	89,88	89,88
439 014	Schlangenbad	2,18	2,18	2,30	39,80	39,80	39,80
439 015	Taunusstein, St.	2,93	2,93	2,93	—	—	—
439 016	Waldems	3,42	3,42	3,10	8,99	8,99	8,99
439 017	Walluf	2,18	2,18	2,30	39,80	39,80	39,80
440	Wetteraukreis						
440 001	Altenstadt	1,77	2,00	2,00	12,84	12,84	12,84
440 002	Bad Nauheim, St.	1,82	1,82	1,82	20,54	20,54	20,54
440 003	Bad Vilbel, St.	1,54	1,65	1,65	39,80	51,36	51,36
440 004	Büdingen, St.	1,52	1,52	1,52	19,52	19,52	19,52
440 005	Butzbach, St.	1,94	1,94	1,94	41,09	41,09	41,09
440 006	Echzell	1,50	1,65	1,65	—	—	—
440 007	Florstadt	1,37	1,55	1,55	—	—	—
440 008	Friedberg (Hessen), Kreisstadt	1,89	1,89	1,89	9,89	9,89	9,89
440 009	Gedern, St.	1,35	1,35	1,50	—	—	—
440 010	Glauburg	1,59	1,59	1,59	16,69	16,69	16,69
440 011	Hirzenhain	1,93	2,25	2,57	13,10	13,10	13,10
440 012	Karben, St.	1,46	1,46	1,59	9,76	9,76	10,27
440 013	Kefenrod	1,85	1,95	1,95	6,42	6,42	6,42
440 014	Limeshain	2,08	2,08	2,29	16,44	16,44	16,44
440 015	Münzenberg, St.	1,74	1,74	2,03	12,84	12,84	12,84
440 016	Nidda, St.	1,41	1,52	1,63	13,20	13,20	13,20
440 017	Niddatal, St.	1,39	1,39	1,39	9,60	9,60	9,60
440 018	Ober-Mörlen	1,54	2,11	2,11	—	—	—
440 019	Ortenberg, St.	1,96	1,96	2,35	6,42	6,42	6,42
440 020	Ranstadt	1,82	1,82	1,82	10,27	10,27	10,27
440 021	Reichelsheim (Wetterau), St.	1,71	1,93	1,93	8,99	8,99	8,99
440 022	Rockenberg	1,69	1,69	1,69	—	—	—
440 023	Rosbach v. d. Höhe, St.	1,63	1,63	1,63	13,10	13,10	13,10
440 024	Wölfersheim	1,93	1,93	1,93	9,63	9,63	9,63
440 025	Wöllstadt	1,40	1,40	1,40	—	—	—
531	Landkreis Gießen						
531 001	Allendorf (Lumda), St.	1,93	1,93	1,93	19,26	19,26	51,87
531 002	Biebertal	2,29	2,29	2,14	26,32	26,32	51,36
531 003	Buseck	1,61	1,79	1,79	25,68	25,68	25,68
531 004	Fernwald	1,61	1,71	1,82	12,84	12,84	12,84
531 005	Gießen, Universitätsstadt	2,05	2,05	2,05	42,00	42,00	42,00
531 006	Grünberg, St.	1,93	1,93	1,59	9,63	9,63	51,36
531 007	Heuchelheim	1,74	1,74	2,04	19,26	19,26	19,26
531 008	Hungen, St.	1,50	1,50	1,50	9,63	9,63	9,63
531 009	Langgöns	1,82	1,82	1,82	17,98	17,98	32,10
531 010	Laubach, St.	1,82	1,82	1,94	9,89	9,89	9,89

1) Der Durchschnitt auf Gemeindeebene wurde bereits in den Fällen berechnet, in denen pro Gemeinde mehrere Unternehmen mit unterschiedlichen Entgelten tätig sind. – 2) Z. B. Grundentgelt (Grundgebühr) bzw. Entgeltpauschale.

Noch: 1. Entgelte¹⁾ für die Trinkwasserversorgung in Hessen 2008 bis 2010 nach Gemeinden
(Angaben in Euro)

Amtlicher Gemeinde- schlüssel (AGS)	Stadt (St.) Gemeinde	Verbrauchsabhängiges Entgelt je m³			Haushaltsübliches verbrauchs- unabhängiges Entgelt ²⁾ im Jahr		
		1.1.2008	1.1.2009	1.1.2010	1.1.2008	1.1.2009	1.1.2010
531 011	Lich, St.	1,52	1,57	1,94	6,42	6,42	6,42
531 012	Linden, St.	1,50	1,50	1,50	9,89	9,89	9,89
531 013	Lollar, St.	1,99	1,99	1,99	19,26	44,94	44,94
531 014	Pohlheim, St.	1,93	1,71	1,61	13,10	25,68	38,52
531 015	Rabenau	2,36	2,36	2,36	—	—	—
531 016	Reiskirchen	1,50	1,50	2,16	9,63	9,63	9,63
531 017	Staufenberg, St.	1,99	1,99	1,99	19,26	44,94	44,94
531 018	Wettenberg	2,11	2,11	2,11	19,26	19,26	19,26
532	Lahn-Dill-Kreis						
532 001	Aßlar, St.	2,00	2,00	2,50	17,08	17,08	17,08
532 002	Bischoffen	2,27	2,38	2,38	10,27	10,27	10,27
532 003	Braunfels, St.	1,83	1,83	1,83	18,00	18,00	18,00
532 004	Breitscheid	1,29	1,29	1,29	—	—	—
532 005	Dietzhöhlztal	2,13	2,13	2,13	9,76	9,76	9,76
532 006	Dillenburg, St.	1,63	1,63	1,63	13,10	13,10	13,10
532 007	Driedorf	1,97	1,97	1,97	19,65	19,65	19,65
532 008	Ehringshausen	2,61	2,61	2,61	6,68	6,68	6,68
532 009	Eschenburg	2,03	2,03	2,14	6,42	6,42	6,42
532 010	Greifenstein	2,30	2,30	2,30	13,10	13,10	13,10
532 011	Haiger, St.	2,09	2,09	2,09	19,26	19,26	19,26
532 012	Herborn, St.	2,19	2,19	2,19	38,52	38,52	38,52
532 013	Hohenahr	2,25	2,25	2,25	6,55	6,55	6,55
532 014	Hüttenberg	1,61	1,61	1,61	64,20	77,04	77,04
532 015	Lahnau	1,84	2,00	2,03	25,68	25,68	25,68
532 016	Leun, St.	2,03	2,13	2,13	13,10	13,10	13,10
532 017	Mittenaar	2,27	2,34	2,34	7,70	7,70	7,70
532 018	Schöffengrund	1,61	1,61	1,61	64,20	77,04	77,04
532 019	Siegbach	2,41	2,41	2,41	6,42	6,42	6,42
532 020	Sinn	2,19	2,19	2,35	38,52	38,52	38,52
532 021	Solms, St.	2,09	2,09	2,09	22,47	22,47	22,47
532 022	Waldsolms	2,32	2,38	2,38	13,10	13,10	13,10
532 023	Wetzlar, St.	2,09	2,09	2,09	64,20	64,20	64,20
533	Landkreis Limburg-Weilburg						
533 001	Beselich	2,14	2,19	2,19	—	—	—
533 002	Brechen	1,61	1,61	1,61	6,42	6,42	6,42
533 003	Bad Camberg, St.	1,50	1,71	1,71	6,42	6,42	6,42
533 004	Dornburg	1,81	2,00	2,19	3,34	3,34	3,34
533 005	Elbtal	1,98	2,03	2,14	6,55	6,55	6,55
533 006	Elz	1,44	1,44	1,53	—	—	—
533 007	Hadamar, St.	1,71	1,71	1,71	—	—	—
533 008	Hünfelden	2,38	2,38	2,38	10,30	13,74	13,74
533 009	Limburg a. d. Lahn, Kreisstadt	1,95	1,95	1,95	12,84	12,84	12,84
533 010	Löhnberg	1,58	1,58	1,58	9,89	9,89	9,89
533 011	Mengerskirchen, Marktflecken	1,34	1,34	1,79	9,89	9,89	9,89
533 012	Merenberg, Marktflecken	2,21	2,21	2,21	—	—	—
533 013	Runkel, St.	1,93	2,14	2,14	6,55	6,55	6,55
533 014	Selters (Taunus)	1,93	1,93	1,93	8,99	8,99	8,99
533 015	Villmar	1,93	2,19	2,43	6,42	6,42	6,42
533 016	Waldbrunn (Westerwald)	1,39	1,53	1,67	7,33	7,33	7,33
533 017	Weilburg, St.	1,71	1,71	1,71	29,53	29,53	29,53
533 018	Weilmünster, Marktflecken	2,35	2,50	1,55	9,89	9,89	107,04
533 019	Weinbach	2,09	2,09	2,09	6,55	6,55	6,55

1) Der Durchschnitt auf Gemeindeebene wurde bereits in den Fällen berechnet, in denen pro Gemeinde mehrere Unternehmen mit unterschiedlichen Entgelten tätig sind. – 2) Z. B. Grundentgelt (Grundgebühr) bzw. Entgeltpauschale.

Noch: 1. Entgelte¹⁾ für die Trinkwasserversorgung in Hessen 2008 bis 2010 nach Gemeinden
(Angaben in Euro)

Amtlicher Gemeinde- schlüssel (AGS)	Stadt (St.) Gemeinde	Verbrauchsabhängiges Entgelt je m³			Haushaltsübliches verbrauchs- unabhängiges Entgelt ²⁾ im Jahr		
		1.1.2008	1.1.2009	1.1.2010	1.1.2008	1.1.2009	1.1.2010
534	Landkreis Marburg-Biedenkopf						
534 001	Amöneburg, St.	1,79	1,79	1,79	13,10	13,10	13,10
534 002	Angelburg	2,04	2,14	2,13	12,84	12,84	25,68
534 003	Bad Endbach	1,80	1,95	2,10	12,84	12,84	12,84
534 004	Biedenkopf, St.	1,84	1,84	1,84	51,36	51,36	51,36
534 005	Breidenbach	1,82	1,82	1,98	9,63	9,63	9,63
534 006	Cölbe	1,49	1,71	1,71	45,97	77,04	77,04
534 007	Dautphetal	1,77	1,77	1,77	19,65	19,65	19,65
534 008	Ebsdorfergrund	1,98	1,98	1,98	64,20	64,20	64,20
534 009	Fronhausen	1,61	1,61	1,61	64,20	77,04	77,04
534 010	Gladenbach, St.	1,70	1,70	1,70	64,20	64,20	64,20
534 011	Kirchhain, St.	1,61	1,61	1,61	77,04	77,04	77,04
534 012	Lahntal	1,61	1,61	1,61	64,20	77,04	77,04
534 013	Lohra	1,61	1,61	1,61	45,97	45,97	45,97
534 014	Marburg, Universitätsstadt	1,90	1,86	1,86	38,52	44,94	44,94
534 015	Münchhausen	1,39	1,93	1,93	38,52	38,52	38,52
534 016	Neustadt (Hessen), St.	1,61	1,61	1,61	45,97	64,20	77,04
534 017	Rauschenberg, St.	1,71	1,71	1,71	12,84	12,84	12,84
534 018	Stadtallendorf, St.	1,27	1,27	1,27	13,10	13,10	13,10
534 019	Steffenberg	1,48	1,48	1,48	19,26	19,26	19,26
534 020	Weimar (Lahn)	1,61	1,61	1,61	77,04	77,04	77,04
534 021	Wetter (Hessen), St.	1,61	1,61	1,61	64,20	77,04	77,04
534 022	Wohratal	1,86	1,86	1,86	43,87	43,87	43,87
535	Vogelsbergkreis						
535 001	Alsfeld, St.	2,07	2,07	2,07	9,89	9,89	28,25
535 002	Antrifttal	1,71	1,71	1,71	12,84	12,84	12,84
535 003	Feldatal	1,28	1,28	1,28	—	—	—
535 004	Freiensteinau	2,29	2,29	2,29	11,88	11,88	11,88
535 005	Gemünden (Felda)	1,96	1,96	1,96	9,89	9,89	9,89
535 006	Grebenau, St.	1,70	1,70	1,70	12,84	12,84	12,84
535 007	Grebenhain	1,99	1,99	1,99	8,47	8,47	8,47
535 008	Herbstein, St.	1,70	1,70	1,70	—	—	—
535 009	Homburg (Ohm), St.	1,98	2,03	2,19	7,06	7,06	7,06
535 010	Kirtorf, St.	1,69	1,96	1,96	—	—	—
535 011	Lauterbach (Hessen), Kreisstadt	2,14	2,14	2,25	16,44	16,44	16,44
535 012	Lautertal (Vogelsberg)	1,93	1,93	1,93	—	—	—
535 013	Mücke	1,77	1,77	1,77	11,56	11,56	11,56
535 014	Romrod, St.	2,00	2,00	2,30	3,21	3,21	3,21
535 015	Schlit, St.	1,44	1,44	1,44	—	—	32,10
535 016	Schotten, St.	2,23	2,23	2,23	19,26	19,26	19,26
535 017	Schwalmtal	1,82	1,82	1,82	—	—	—
535 018	Ulrichstein, St.	1,71	1,71	1,71	15,02	15,02	15,02
535 019	Wartenberg	1,28	1,18	1,18	19,90	19,90	19,90
611 000	Kassel, documenta-Stadt	2,14	2,14	2,14	19,69	19,69	19,69
631	Landkreis Fulda						
631 001	Bad Salzschlirf	1,12	1,28	1,28	—	—	—
631 002	Burghaun	1,64	1,80	1,96	12,84	12,84	12,84
631 003	Dipperz	1,87	1,87	1,87	29,53	29,53	29,53
631 004	Ebersburg	1,88	1,88	1,88	32,74	32,74	32,74
631 005	Ehrenberg (Rhön)	1,47	1,47	1,47	32,10	32,10	32,10
631 006	Eichenzell	1,90	1,90	1,90	32,74	32,74	32,74
631 007	Eiterfeld	1,46	1,46	1,46	32,10	32,10	32,10
631 008	Flieden	1,25	1,25	1,25	19,65	19,65	19,65

1) Der Durchschnitt auf Gemeindeebene wurde bereits in den Fällen berechnet, in denen pro Gemeinde mehrere Unternehmen mit unterschiedlichen Entgelten tätig sind. – 2) Z. B. Grundentgelt (Grundgebühr) bzw. Entgeltpauschale.

Noch: 1. Entgelte¹⁾ für die Trinkwasserversorgung in Hessen 2008 bis 2010 nach Gemeinden
(Angaben in Euro)

Amtlicher Gemeinde- schlüssel (AGS)	Stadt (St.) Gemeinde	Verbrauchsabhängiges Entgelt je m³			Haushaltsübliches verbrauchs- unabhängiges Entgelt ²⁾ im Jahr		
		1.1.2008	1.1.2009	1.1.2010	1.1.2008	1.1.2009	1.1.2010
631 009	Fulda, St.	1,89	1,89	1,89	32,73	32,73	32,73
631 010	Gersfeld (Rhön), St.	1,98	1,98	2,25	12,84	12,84	12,84
631 011	Großenlöder	1,64	1,64	1,64	13,10	13,10	13,10
631 012	Hilders	1,37	1,37	1,37	32,10	32,10	32,10
631 013	Hofbieber	2,00	2,00	2,59	32,10	32,10	32,10
631 014	Hosenfeld	1,28	1,28	1,28	—	—	—
631 015	Hünfeld, Konrad-Zuse-Stadt	1,34	1,34	1,34	77,04	77,04	77,04
631 016	Kalbach	1,71	1,71	1,71	12,84	32,10	32,10
631 017	Künzell	1,48	1,48	1,48	32,36	32,36	32,36
631 018	Neuhof	1,50	1,50	1,50	32,10	32,10	32,10
631 019	Nüsttal	1,61	1,61	1,61	—	—	—
631 020	Petersberg	1,94	2,04	2,04	25,68	25,68	25,68
631 021	Poppenhausen (Wasserkuppe)	1,70	1,70	1,70	22,98	25,17	25,17
631 022	Rasdorf	1,85	1,85	1,65	32,10	32,10	96,30
631 023	Tann (Rhön), St.	1,53	1,53	1,53	—	—	—
632	Landkreis Hersfeld-Rotenburg						
632 001	Alheim	2,33	2,33	2,64	—	—	—
632 002	Bad Hersfeld, Kreisstadt	2,12	2,12	2,12	19,65	19,65	19,65
632 003	Bebra, St.	1,61	1,61	1,61	38,52	38,52	38,52
632 004	Breitenbach a. Herzberg	1,37	1,65	1,90	9,63	9,63	9,63
632 005	Cornberg	2,68	2,89	2,89	64,20	64,20	64,20
632 006	Friedewald	2,10	2,10	2,10	6,42	6,42	6,42
632 007	Hauneck	1,85	1,85	2,25	15,15	15,15	15,15
632 008	Haunetal	1,51	1,51	1,51	15,00	15,00	15,00
632 009	Heringen (Werra), St.	2,14	2,14	2,14	29,53	29,53	29,53
632 010	Hohenroda	2,68	2,89	2,89	64,20	64,20	64,20
632 011	Kirchheim	1,81	2,08	2,10	19,26	19,26	51,36
632 012	Ludwigsau	2,30	2,51	2,51	—	—	—
632 013	Nentershausen	2,68	2,89	2,89	64,20	64,20	64,20
632 014	Neuenstein	1,87	1,87	1,87	6,42	6,42	6,42
632 015	Niederaula	1,71	1,71	1,93	53,93	53,93	53,93
632 016	Philippsthal (Werra)	3,20	3,20	3,20	64,20	64,20	64,20
632 017	Ronshausen	2,68	2,89	2,89	64,20	64,20	64,20
632 018	Rotenburg a. d. Fulda, St.	1,97	2,14	2,14	12,84	12,84	12,84
632 019	Schenklengsfeld	2,30	2,30	2,30	—	—	—
632 020	Wildeck	2,68	2,68	3,04	—	—	—
633	Landkreis Kassel						
633 001	Ahnatal	1,81	1,81	1,81	9,89	9,89	9,89
633 002	Bad Karlshafen, St.	1,87	1,87	1,87	9,89	9,89	9,89
633 003	Baunatal, St.	1,85	1,85	2,10	9,89	9,89	9,89
633 004	Breuna	1,68	1,68	1,68	32,87	32,87	32,87
633 005	Calden	2,30	2,30	2,30	—	—	—
633 006	Bad Emstal	2,46	2,46	2,46	6,42	6,42	6,42
633 007	Espenau	1,98	2,19	2,35	—	—	—
633 008	Fuldabrück	2,09	2,09	2,09	6,55	7,70	7,70
633 009	Fulda	1,86	1,86	1,86	9,89	9,89	9,89
633 010	Grebenstein, St.	2,09	2,09	2,09	6,42	6,42	6,42
633 011	Habichtswald	2,05	2,05	2,20	10,70	10,70	10,70
633 012	Helsa	2,39	2,39	2,39	6,42	6,42	6,42
633 013	Hofgeismar, St.	1,71	1,71	1,71	9,89	9,89	9,89
633 014	Immenhausen, St.	1,98	2,19	2,35	—	—	—
633 015	Kaufungen	1,37	1,37	1,37	12,84	12,84	12,84
633 016	Liebenau, St.	2,40	2,40	2,84	12,84	12,84	12,84
633 017	Lohfelden	1,50	1,50	1,50	9,63	9,63	9,63

1) Der Durchschnitt auf Gemeindeebene wurde bereits in den Fällen berechnet, in denen pro Gemeinde mehrere Unternehmen mit unterschiedlichen Entgelten tätig sind. – 2) Z. B. Grundentgelt (Grundgebühr) bzw. Entgeltpauschale.

Noch: 1. Entgelte¹⁾ für die Trinkwasserversorgung in Hessen 2008 bis 2010 nach Gemeinden
(Angaben in Euro)

Amtlicher Gemeinde- schlüssel (AGS)	Stadt (St.) Gemeinde	Verbrauchsabhängiges Entgelt je m³			Haushaltsübliches verbrauchs- unabhängiges Entgelt ²⁾ im Jahr		
		1.1.2008	1.1.2009	1.1.2010	1.1.2008	1.1.2009	1.1.2010
633 018	Naumburg, St.	2,19	2,19	2,19	19,26	19,26	19,26
633 019	Nieste	1,95	1,95	1,95	6,00	6,00	6,00
633 020	Niestetal	1,10	1,10	1,10	6,55	6,55	6,55
633 021	Oberweser	2,57	2,57	2,57	16,69	16,69	16,69
633 022	Reinhardshagen	1,51	1,51	1,51	13,23	13,23	13,23
633 023	Schauenburg	1,87	1,87	1,87	—	—	—
633 024	Söhrewald	2,14	2,14	2,14	5,14	5,14	5,14
633 025	Trendelburg, St.	2,20	2,20	2,20	9,89	9,89	9,89
633 026	Vellmar, St.	2,14	2,14	2,14	23,52	23,52	23,52
633 027	Wahlsburg	3,05	3,05	3,05	16,44	16,44	16,44
633 028	Wolfhagen, St.	1,70	1,70	1,70	33,38	33,38	33,38
633 029	Zierenberg, St.	1,70	1,70	1,70	12,84	12,84	12,84
634	Schwalm-Eder-Kreis						
634 001	Borken (Hessen), St.	1,93	1,93	2,03	12,84	12,84	12,84
634 002	Edermünde	1,93	1,93	1,93	12,84	12,84	12,84
634 003	Felsberg, St.	1,93	1,93	1,93	12,84	12,84	12,84
634 004	Frielendorf	2,30	2,30	2,30	—	—	—
634 005	Fritzlar, Dom- und Kaiserstadt	1,93	1,93	1,93	12,84	12,84	12,84
634 006	Gilserberg	1,39	1,39	1,39	6,42	6,42	6,42
634 007	Gudensberg, St.	1,66	1,66	1,66	12,84	12,84	12,84
634 008	Guxhagen	1,55	1,55	1,62	—	—	—
634 009	Homberg (Efze), Kreisstadt	1,93	1,93	1,93	12,84	12,84	12,84
634 010	Jesberg	1,77	1,77	1,77	6,55	6,55	6,55
634 011	Knüllwald	2,00	2,00	2,00	12,84	12,84	12,84
634 012	Körle	1,65	1,65	1,83	—	—	—
634 013	Malsfeld	1,07	1,07	1,07	66,25	66,25	66,25
634 014	Melsungen, St.	1,26	1,26	1,26	—	—	—
634 015	Morschen	2,39	2,39	2,39	6,42	6,42	6,42
634 016	Neuental	1,77	1,77	1,77	—	—	—
634 017	Neukirchen, St.	1,88	1,88	2,00	12,84	12,84	32,10
634 018	Niedenstein, St.	1,83	1,82	1,82	12,84	12,84	12,84
634 019	Oberaula	1,93	2,25	2,56	6,42	—	—
634 020	Ottrau	1,69	1,90	1,90	12,84	12,84	12,84
634 021	Schrecksbach	1,83	1,83	1,83	6,55	6,55	6,55
634 022	Schwalmstadt, St.	1,93	1,93	2,35	14,12	14,12	14,12
634 023	Schwarzenborn, St.	1,61	1,61	1,61	12,84	12,84	12,84
634 024	Spangenberg, Liebenbachstadt	2,90	2,90	2,90	—	—	—
634 025	Wabern	1,93	1,93	1,93	12,84	12,84	12,84
634 026	Willingshausen	2,29	2,29	2,29	6,42	6,42	6,42
634 027	Bad Zwesten	1,96	2,07	2,07	—	—	—
635	Landkreis Waldeck-Frankenberg						
635 001	Allendorf (Eder)	1,55	1,55	1,55	2,82	2,82	2,82
635 002	Bad Arolsen, St.	2,00	2,00	2,33	7,83	7,83	10,27
635 003	Bad Wildungen, St.	2,07	2,07	2,13	—	—	—
635 004	Battenberg (Eder), St.	1,55	1,55	1,55	6,12	6,12	6,12
635 005	Bromskirchen	1,85	1,85	1,85	58,80	58,80	58,80
635 006	Burgwald	1,53	1,53	1,53	—	—	—
635 007	Diemelsee	2,15	2,15	2,15	107,98	107,98	107,98
635 008	Diemelstadt, St.	1,90	1,90	1,90	12,84	12,84	12,84
635 009	Edertal	1,82	1,82	1,82	27,60	27,60	27,60
635 010	Frankenau, St.	1,81	1,89	1,89	6,42	6,42	6,42
635 011	Frankenberg (Eder), St.	1,72	1,72	1,72	13,10	13,10	13,10
635 012	Gemünden (Wohra), St.	1,55	1,55	1,55	12,84	12,84	12,84

1) Der Durchschnitt auf Gemeindeebene wurde bereits in den Fällen berechnet, in denen pro Gemeinde mehrere Unternehmen mit unterschiedlichen Entgelten tätig sind. – 2) Z. B. Grundentgelt (Grundgebühr) bzw. Entgeltpauschale.

Noch: 1. Entgelte¹⁾ für die Trinkwasserversorgung in Hessen 2008 bis 2010 nach Gemeinden
(Angaben in Euro)

Amtlicher Gemeinde- schlüssel (AGS)	Stadt (St.) Gemeinde	Verbrauchsabhängiges Entgelt je m³			Haushaltsübliches verbrauchs- unabhängiges Entgelt ²⁾ im Jahr		
		1.1.2008	1.1.2009	1.1.2010	1.1.2008	1.1.2009	1.1.2010
635 013	Haina (Kloster)	1,98	1,98	1,98	6,42	6,42	6,42
635 014	Hatzfeld (Eder), St.	1,66	1,66	2,65	68,48	68,48	68,48
635 015	Korbach, Kreisstadt	2,12	2,12	2,12	19,26	19,26	19,26
635 016	Lichtenfels, St.	1,55	1,55	1,87	—	—	—
635 017	Rosenthal, St.	1,28	1,28	1,28	69,55	69,55	69,55
635 018	Twistetal	2,14	2,46	2,46	7,70	7,70	7,70
635 019	Vöhl	1,95	1,95	1,95	32,10	32,10	32,10
635 020	Volkmarsen, St.	1,53	1,53	1,53	13,10	13,10	13,10
635 021	Waldeck, St.	2,03	2,03	2,03	—	—	—
635 022	Willingen (Upland)	1,53	1,70	1,70	13,10	13,10	13,10
636	Werra-Meißner-Kreis						
636 001	Bad Sooden-Allendorf, St.	1,79	1,79	1,79	12,84	12,84	12,84
636 002	Berkatal	1,50	1,50	1,50	25,68	25,68	25,68
636 003	Eschwege, Kreisstadt	2,50	2,50	2,50	19,26	19,26	19,26
636 004	Großalmerode, St.	1,87	2,09	2,09	11,94	11,94	11,94
636 005	Herleshausen	2,68	2,89	2,89	64,20	64,20	64,20
636 006	Hessisch Lichtenau, St.	2,85	2,95	3,48	12,84	12,84	12,84
636 007	Meinhard	2,14	2,14	2,14	—	—	—
636 008	Meißner	1,77	1,77	1,77	—	—	—
636 009	Neu-Eichenberg	1,85	1,85	1,85	—	—	—
636 010	Ringgau	1,44	1,44	1,44	42,37	42,37	42,37
636 011	Sontra, St.	2,30	2,30	2,40	—	—	—
636 012	Waldkappel, St.	3,58	3,58	3,58	5,52	5,52	5,52
636 013	Wanfried, St.	1,93	1,93	1,93	—	—	—
636 014	Wehretal	2,51	2,51	2,51	—	—	—
636 015	Weißenborn	1,90	1,90	1,90	6,55	60,01	60,01
636 016	Witzenhausen, St.	2,02	2,30	2,30	13,10	24,14	24,14

1) Der Durchschnitt auf Gemeindeebene wurde bereits in den Fällen berechnet, in denen pro Gemeinde mehrere Unternehmen mit unterschiedlichen Entgelten tätig sind. – 2) Z. B. Grundentgelt (Grundgebühr) bzw. Entgeltpauschale.

Entgelt für die Abwasserentsorgung in Hessen 2010 nach Gemeinden

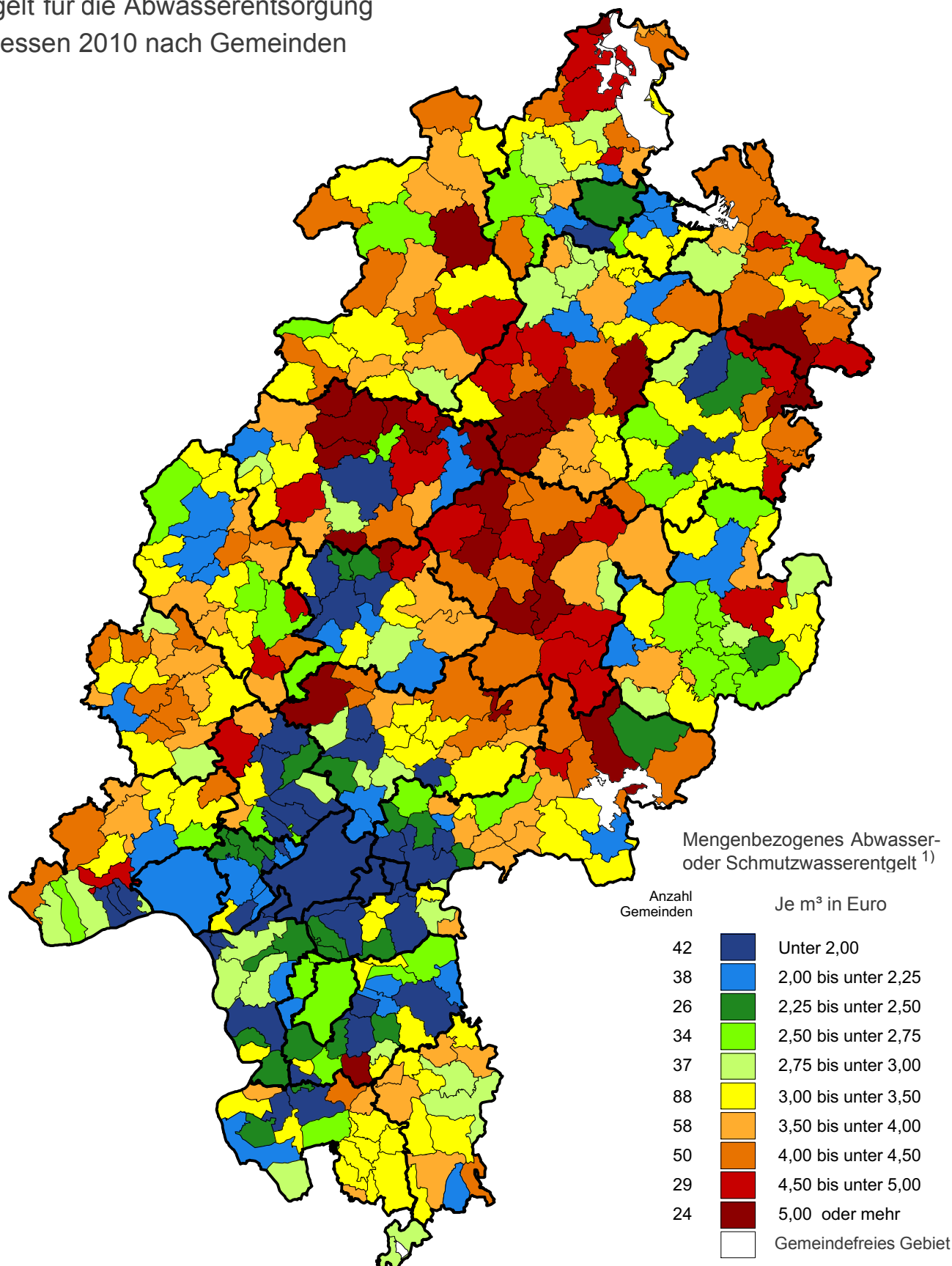

2. Entgelte¹⁾ für die Abwasserentsorgung in Angaben

Amtlicher Gemeinde- schlüssel (AGS)	Stadt (St.) Gemeinde	Mengenbezogenes Entgelt					
		Abwasser- oder Schmutzwasserentgelt ³⁾ je m ³			sonstiges mengenbezogenes Entgelt (z. B. Brauchwasser) je m ³		
		1.1.2008	1.1.2009	1.1.2010	1.1.2008	1.1.2009	1.1.2010
411 000	Darmstadt, Wissenschaftsstadt	2,34	2,69	2,69	—	—	—
412 000	Frankfurt am Main, St.	1,76	1,76	1,76	—	—	—
413 000	Offenbach am Main, St.	2,29	2,29	1,97	—	—	—
414 000	Wiesbaden, Landeshauptstadt	2,15	2,15	2,15	—	—	—
431	Landkreis Bergstraße						
431 001	Abtsteinach	3,37	3,37	3,37	—	—	—
431 002	Bensheim, St.	1,60	1,60	1,60	—	—	—
431 003	Biblis	2,95	2,95	3,40	—	—	—
431 004	Birkenau	3,37	3,37	3,37	—	—	—
431 005	Bürstadt, St.	2,25	2,25	2,25	—	—	—
431 006	Einhausen	1,80	1,90	1,90	—	—	—
431 007	Fürth	3,35	3,35	3,35	—	—	—
431 008	Gorxheimertal	2,80	3,80	3,80	—	—	—
431 009	Grasellenbach	3,07	3,07	3,07	—	—	—
431 010	Groß-Rohrheim	2,95	2,95	3,70	—	—	—
431 011	Heppenheim (Bergstraße), Krst.	2,20	2,40	2,55	—	—	—
431 012	Hirschhorn (Neckar), St.	2,96	2,96	2,96	—	—	—
431 013	Lampertheim, St.	2,05	2,05	2,05	—	—	—
431 014	Lautertal (Odenwald)	4,10	4,10	4,10	—	—	—
431 015	Lindenfels, St.	3,66	3,66	3,66	—	—	—
431 016	Lorsch, St.	3,17	3,17	3,17	—	—	—
431 017	Mörlenbach	3,25	3,25	3,25	—	—	—
431 018	Neckarsteinach, St.	2,69	2,69	2,88	—	—	—
431 019	Rimbach	3,30	3,30	3,30	—	—	—
431 020	Viernheim, St.	2,55	2,80	2,80	—	—	—
431 021	Wald-Michelbach	3,10	3,10	3,10	—	—	—
431 022	Zwingenberg, St.	2,45	2,45	2,45	1,93	1,93	1,93
432	Landkreis Darmstadt-Dieburg						
432 001	Alsbach-Hähnlein	1,15	1,15	1,15	—	—	—
432 002	Babenhausen, St.	2,24	2,24	2,60	—	—	—
432 003	Bickenbach	3,00	3,00	3,00	—	—	—
432 004	Dieburg, St.	2,12	2,12	2,12	—	—	—
432 005	Eppertshausen	3,00	3,00	3,15	—	—	—
432 006	Erzhausen	2,62	2,62	2,62	—	—	—
432 007	Fischbachtal	3,48	3,48	3,48	—	—	—
432 008	Griesheim, St.	2,05	2,05	2,09	—	—	—
432 009	Groß-Bieberau, St.	2,80	2,80	2,80	—	—	—
432 010	Groß-Umstadt, St.	1,84	1,92	1,97	—	—	—
432 011	Groß-Zimmern	2,10	2,10	2,10	—	—	—
432 012	Messel	3,20	3,20	3,20	—	—	—
432 013	Modautal	5,81	6,75	7,28	—	—	—
432 014	Mühltal	2,45	2,45	2,45	—	—	—
432 015	Münster	2,16	2,16	2,62	—	—	—
432 016	Ober-Ramstadt, St.	1,99	1,99	1,99	—	—	—
432 017	Otzberg	2,45	2,45	3,45	—	—	—
432 018	Pfungstadt, St.	2,19	2,19	2,38	—	—	—
432 019	Reinheim, St.	2,44	2,44	2,44	—	—	—
432 020	Roßdorf	1,74	1,74	1,94	—	—	—
432 021	Schaafheim	2,03	2,03	2,03	—	—	—
432 022	Seeheim-Jugenheim	2,56	2,56	2,56	—	—	—
432 023	Weiterstadt, St.	2,50	2,50	2,50	—	—	—

1) Der Durchschnitt auf Gemeindeebene wurde bereits in den Fällen berechnet, in denen pro Gemeinde mehrere Unternehmen mit unterschiedlichen Ent-

Hessen 2008 bis 2010 nach Gemeinden

in Euro

Flächenbezogenes Entgelt ²⁾						Haushaltsübliches mengen- und flächenunabhängiges Entgelt ⁴⁾ im Jahr			Amtlicher Gemein- schlüssel (AGS)	
Schmutzwasserentgelt je m²			Niederschlags- bzw. Oberflächenwasserentgelt je m² versiegelter oder sonstiger Fläche							
1.1.2008	1.1.2009	1.1.2010	1.1.2008	1.1.2009	1.1.2010	1.1.2008	1.1.2009	1.1.2010		
—	—	—	0,89	0,99	0,99	—	—	—	411	000
—	—	—	—	—	—	—	—	—	412	000
—	—	—	—	—	0,87	—	—	—	413	000
—	—	—	0,70	0,70	0,70	—	—	—	414	000
									431	
—	—	—	—	—	—	—	—	—	431	001
—	—	—	0,54	0,54	0,61	—	—	—	431	002
—	—	—	—	—	—	61,00	61,00	88,00	431	003
—	—	—	—	—	—	—	—	—	431	004
—	—	—	0,58	0,58	0,62	—	—	—	431	005
—	—	—	0,50	0,55	0,55	—	—	—	431	006
—	—	—	—	—	—	—	—	—	431	007
—	—	—	—	—	—	—	—	—	431	008
—	—	—	—	—	—	37,20	37,20	37,20	431	009
—	—	—	—	—	—	—	—	—	431	010
—	—	—	0,68	0,75	0,75	—	—	—	431	011
—	—	—	—	—	—	—	—	—	431	012
—	—	—	0,80	0,80	0,80	—	—	—	431	013
—	—	—	—	—	—	—	—	—	431	014
—	—	—	—	—	—	—	—	—	431	015
—	—	—	0,33	0,33	0,33	—	—	—	431	016
—	—	—	—	—	—	—	—	—	431	017
—	—	—	1,01	1,01	1,08	—	—	—	431	018
—	—	—	—	—	—	18,00	18,00	18,00	431	019
—	—	—	—	—	—	2,50	2,50	2,50	431	020
—	—	—	—	—	—	30,00	30,00	30,00	431	021
—	—	—	—	—	—	—	—	—	431	022
									432	
—	—	—	0,75	0,75	0,75	—	—	—	432	001
—	—	—	0,58	0,58	0,64	—	—	—	432	002
—	—	—	—	—	—	—	—	—	432	003
—	—	—	0,72	0,72	0,72	—	—	—	432	004
—	—	—	—	—	—	3,00	3,00	3,00	432	005
—	—	—	0,62	0,62	0,62	—	—	—	432	006
—	—	—	—	—	—	—	—	—	432	007
—	—	—	0,65	0,65	0,65	—	—	—	432	008
—	—	—	—	—	—	—	—	—	432	009
—	—	—	0,50	0,55	0,55	—	—	—	432	010
—	—	—	0,80	0,80	0,80	—	—	—	432	011
—	—	—	—	—	—	—	—	—	432	012
—	—	—	—	—	—	—	—	—	432	013
—	—	—	0,70	0,70	0,72	—	—	—	432	014
—	—	—	0,43	0,43	0,51	—	—	—	432	015
—	—	—	0,50	0,50	0,50	—	—	—	432	016
—	—	—	0,65	0,65	0,65	—	—	—	432	017
—	—	—	0,42	0,42	0,58	—	—	—	432	018
—	—	—	0,66	0,66	0,66	—	—	—	432	019
—	—	—	0,56	0,56	0,56	—	—	—	432	020
—	—	—	0,57	0,57	0,57	—	—	—	432	021
—	—	—	0,84	0,84	0,84	—	—	—	432	022
—	—	—	0,64	0,64	0,64	—	—	—	432	023

gelten tätig sind. – 2) Z. B. Abflussfläche, bebaubare Fläche, Grundstücksgröße. – 3) Bezogen auf den Frischwasserbezug. – 4) Z. B. Grundgebühr.

**Noch: 2. Entgelte¹⁾ für die Abwasserentsorgung in
Angaben**

Amtlicher Gemeinde- schlüssel (AGS)	Stadt (St.) Gemeinde	Mengenbezogenes Entgelt					
		Abwasser- oder Schmutzwasserentgelt ³⁾ je m³			sonstiges mengenbezogenes Entgelt (z. B. Brauchwasser) je m³		
		1.1.2008	1.1.2009	1.1.2010	1.1.2008	1.1.2009	1.1.2010
433	Landkreis Groß-Gerau						
433 001	Biebesheim am Rhein	3,11	3,11	3,11	—	—	—
433 002	Bischofsheim	1,95	1,95	1,95	—	—	—
433 003	Büttelborn	2,08	2,08	2,08	—	—	—
433 004	Gernsheim, Schöfferstadt	2,20	2,25	2,25	—	—	—
433 005	Ginsheim-Gustavsburg	1,95	1,95	1,95	—	—	—
433 006	Groß-Gerau, St.	2,95	2,95	2,95	—	—	—
433 007	Kelsterbach, St.	1,51	1,51	1,51	—	—	—
433 008	Mörfelden-Walldorf, St.	2,38	2,38	2,38	—	—	—
433 009	Nauheim	1,88	2,47	2,47	—	—	—
433 010	Raunheim, St.	1,50	1,50	1,50	—	—	—
433 011	Riedstadt	1,67	1,90	1,90	—	—	—
433 012	Rüsselsheim, St.	2,75	2,75	2,75	—	—	—
433 013	Stockstadt am Rhein	2,29	2,29	2,29	—	—	—
433 014	Trebur	2,86	2,86	2,86	—	—	—
434	Hochtaunuskreis						
434 001	Bad Homburg v.d. Höhe, St.	1,69	1,69	1,69	—	—	—
434 002	Friedrichsdorf, St.	2,76	2,76	2,76	—	—	—
434 003	Glashütten	3,37	3,80	3,80	—	—	—
434 004	Grävenwiesbach	3,99	3,99	3,99	—	—	—
434 005	Königstein im Taunus, St.	2,66	2,66	2,66	—	—	—
434 006	Kronberg im Taunus, St.	1,87	1,87	1,87	—	—	—
434 007	Neu-Anspach	1,65	1,65	1,65	—	—	—
434 008	Oberursel (Taunus), St.	1,95	1,95	1,95	—	—	—
434 009	Schmittlen	3,03	3,03	3,04	—	—	—
434 010	Steinbach (Taunus), St.	2,04	2,62	2,62	—	—	—
434 011	Usingen, St.	1,60	1,60	1,60	—	—	—
434 012	Wehrheim	2,25	2,25	2,25	—	—	—
434 013	Weilrod	4,35	4,35	4,90	—	—	—
435	Main-Kinzig-Kreis						
435 001	Bad Orb, St.	2,92	3,20	3,20	—	—	—
435 002	Bad Soden-Salmünster, St.	3,88	3,88	4,10	—	—	—
435 003	Biebergemünd	3,10	3,10	3,10	—	—	—
435 004	Birstein	4,00	4,00	4,00	—	—	—
435 005	Brachtal	4,55	4,55	4,55	—	—	—
435 006	Bruchköbel, St.	2,44	2,44	2,44	—	—	—
435 007	Erlensee	1,69	1,69	1,69	—	—	—
435 008	Flörsbachtal	3,00	3,00	3,00	—	—	—
435 009	Freigericht	3,70	3,70	3,90	—	—	—
435 010	Gelnhausen, Barbarossast., Krst.	3,25	3,25	3,80	—	—	—
435 011	Großkrotzenburg	2,90	2,90	2,90	—	—	—
435 012	Gründau	2,50	2,50	2,50	—	—	—
435 013	Hammersbach	3,48	3,48	3,83	—	—	—
435 014	Hanau, St.	1,45	1,45	1,40	—	—	—
435 015	Hasselroth	2,90	3,81	3,81	—	—	—
435 016	Jossgrund	1,90	2,00	2,10	—	—	—
435 017	Langenselbold, St.	3,20	3,20	3,80	—	—	—
435 018	Linsengericht	3,98	3,98	3,98	—	—	—
435 019	Maintal, St.	1,90	1,90	1,90	—	—	—
435 020	Neuberg	2,08	2,08	2,06	—	—	—

1) Der Durchschnitt auf Gemeindeebene wurde bereits in den Fällen berechnet, in denen pro Gemeinde mehrere Unternehmen mit unterschiedlichen Ent-

Hessen 2008 bis 2010 nach Gemeinden

in Euro

Flächenbezogenes Entgelt ²⁾						Haushaltsübliches mengen- und flächenunabhängiges Entgelt ⁴⁾ im Jahr			Amtlicher Gemeinde- schlüssel (AGS)
Schmutzwasserentgelt je m²			Niederschlags- bzw. Oberflächenwasserentgelt je m² versiegelter oder sonstiger Fläche						
1.1.2008	1.1.2009	1.1.2010	1.1.2008	1.1.2009	1.1.2010	1.1.2008	1.1.2009	1.1.2010	
									433
—	—	—	1,06	1,06	1,06	—	—	—	433 001
—	—	—	0,76	0,76	0,76	—	—	—	433 002
—	—	—	0,72	0,72	0,72	—	—	—	433 003
—	—	—	0,80	1,20	1,20	—	—	—	433 004
—	—	—	0,76	0,76	0,76	—	—	—	433 005
—	—	—	0,31	0,31	0,31	—	—	—	433 006
—	—	—	0,66	0,66	0,66	—	—	—	433 007
—	—	—	0,65	0,65	0,65	—	—	—	433 008
—	—	—	0,39	0,43	0,43	—	—	—	433 009
—	—	—	0,56	0,56	0,56	—	—	—	433 010
—	—	—	0,45	0,47	0,47	—	—	—	433 011
—	—	—	—	—	—	—	—	—	433 012
—	—	—	0,85	0,85	0,85	—	—	—	433 013
—	—	—	1,15	1,15	1,15	—	—	—	433 014
									434
—	—	—	0,64	0,64	0,64	—	—	—	434 001
—	—	—	—	—	—	—	—	—	434 002
—	—	—	—	—	—	—	—	—	434 003
—	—	—	0,83	0,83	0,83	—	—	—	434 004
—	—	—	0,97	0,97	0,97	—	—	—	434 005
—	—	—	0,65	0,65	0,65	—	—	—	434 006
—	—	—	0,60	0,60	0,60	—	—	—	434 007
—	—	—	0,41	0,41	0,41	—	—	—	434 008
—	—	—	0,77	0,77	0,74	—	—	—	434 009
—	—	—	—	—	—	—	—	—	434 010
—	—	—	0,52	0,52	0,52	—	—	—	434 011
—	—	—	0,68	0,68	0,68	—	—	—	434 012
—	—	—	—	—	—	—	—	—	434 013
									435
—	—	—	0,60	0,60	0,60	—	—	—	435 001
—	—	—	—	—	—	—	—	13,20	435 002
—	—	—	—	—	—	—	—	—	435 003
—	—	—	—	—	—	—	—	—	435 004
—	—	—	—	—	—	—	—	—	435 005
—	—	—	0,43	0,43	0,43	—	—	—	435 006
—	—	—	0,65	0,65	0,65	—	—	—	435 007
—	—	—	—	—	—	—	—	—	435 008
—	—	—	—	—	—	—	—	—	435 009
—	—	—	—	—	—	—	—	—	435 010
—	—	—	—	—	—	—	—	—	435 011
—	—	—	—	—	—	—	—	—	435 012
—	—	—	—	—	—	—	—	—	435 013
—	—	—	0,60	0,60	0,55	—	—	—	435 014
—	—	—	—	—	—	—	—	—	435 015
—	—	—	—	—	—	—	—	—	435 016
—	—	—	—	—	—	—	—	—	435 017
—	—	—	—	—	—	—	—	—	435 018
—	—	—	0,47	0,47	0,47	—	—	—	435 019
—	—	—	0,26	0,26	0,39	—	—	—	435 020

gelten tätig sind.– 2) Z. B. Abflussfläche, bebaubare Fläche, Grundstücksgröße. – 3) Bezogen auf den Frischwasserbezug. – 4) Z. B. Grundgebühr.

**Noch: 2. Entgelte¹⁾ für die Abwasserentsorgung in
Angaben**

Amtlicher Gemeinde- schlüssel (AGS)	Stadt (St.) Gemeinde	Mengenbezogenes Entgelt					
		Abwasser- oder Schmutzwasserentgelt ³⁾ je m ³			sonstiges mengenbezogenes Entgelt (z. B. Brauchwasser) je m ³		
		1.1.2008	1.1.2009	1.1.2010	1.1.2008	1.1.2009	1.1.2010
435 021	Nidderau, St.	2,55	2,55	2,55	—	—	—
435 022	Niederdorfelden	2,20	2,20	2,20	—	—	—
435 023	Rodenbach	2,25	2,25	2,25	—	—	—
435 024	Ronneburg	3,02	3,02	3,02	—	—	—
435 025	Schlüchtern, St.	2,27	2,27	2,27	—	—	—
435 026	Schöneck	2,33	2,33	2,33	—	—	—
435 027	Sinntal	3,62	3,72	4,02	—	—	—
435 028	Steinau an der Straße, St.	5,95	5,95	5,95	—	—	—
435 029	Wächtersbach, St.	3,70	3,70	3,70	—	—	—
436	Main-Taunus-Kreis						
436 001	Bad Soden am Taunus, St.	2,38	2,40	2,40	—	—	—
436 002	Eppstein, St.	2,40	2,40	2,45	—	—	—
436 003	Eschborn, St.	2,08	2,08	2,08	—	—	—
436 004	Flörsheim am Main, St.	2,55	1,42	1,42	—	—	—
436 005	Hattersheim am Main, St.	2,22	2,22	2,22	—	—	—
436 006	Hochheim am Main, St.	3,20	3,20	3,20	—	—	—
436 007	Hofheim am Taunus, Kreisstadt	2,10	2,10	2,10	—	—	—
436 008	Kelkheim (Taunus), St.	2,21	2,49	2,49	—	—	—
436 009	Kriftel	1,98	1,98	2,03	—	—	—
436 010	Liederbach am Taunus	1,95	1,95	1,95	—	—	—
436 011	Schwalbach am Taunus, St.	1,99	1,99	1,94	—	—	—
436 012	Sulzbach (Taunus)	2,16	2,16	2,16	—	—	—
437	Odenwaldkreis						
437 001	Bad König, St.	2,89	2,89	2,89	—	—	—
437 002	Beerfelden, St.	3,40	3,95	3,95	—	—	—
437 003	Brensbach	3,15	3,15	3,15	—	—	—
437 004	Breuberg, St.	3,10	3,27	3,34	—	—	—
437 005	Brombachtal	3,35	3,35	3,35	—	—	—
437 006	Erbach, Kreisstadt	3,20	3,20	3,20	—	—	—
437 007	Fränkisch-Crumbach	3,50	3,40	3,64	—	—	—
437 008	Hesseneck	3,80	4,37	4,40	—	—	—
437 009	Höchst i.Odw.	3,70	3,70	3,70	—	—	—
437 010	Lützelbach	3,60	3,75	3,75	—	—	—
437 011	Michelstadt, St.	2,66	2,75	2,75	—	—	—
437 012	Mossautal	3,26	3,26	3,26	—	—	—
437 013	Reichelsheim (Odenwald)	3,65	3,65	3,65	—	—	—
437 014	Rothenberg	3,34	3,47	3,47	—	—	—
437 015	Sensbachtal	2,20	2,20	2,20	—	—	—
438	Landkreis Offenbach						
438 001	Dietzenbach, Kreisstadt	2,03	3,10	3,10	—	—	—
438 002	Dreieich, St.	1,50	1,50	1,50	—	—	—
438 003	Egelsbach	2,30	2,30	2,30	—	—	—
438 004	Hainburg	3,20	3,36	3,36	—	—	—
438 005	Heusenstamm, St.	2,08	2,50	3,43	—	—	—
438 006	Langen (Hessen), St.	2,18	2,39	2,39	—	—	—
438 007	Mainhausen	3,66	3,66	3,66	—	—	—
438 008	Mühlheim am Main, St.	1,52	1,52	1,52	—	—	—
438 009	Neu-Isenburg, St.	1,68	1,68	1,68	—	—	—
438 010	Obertshausen, St.	1,99	1,99	1,99	—	—	—
438 011	Rodgau, St.	1,49	1,59	1,69	—	—	—

1) Der Durchschnitt auf Gemeindeebene wurde bereits in den Fällen berechnet, in denen pro Gemeinde mehrere Unternehmen mit unterschiedlichen Ent-

Hessen 2008 bis 2010 nach Gemeinden
in Euro

Flächenbezogenes Entgelt ²⁾						Haushaltsübliches mengen- und flächenunabhängiges Entgelt ⁴⁾ im Jahr			Amtlicher Gemeinde- schlüssel (AGS)	
Schmutzwasserentgelt je m²			Niederschlags- bzw. Oberflächenwasserentgelt je m² versiegelter oder sonstiger Fläche							
1.1.2008	1.1.2009	1.1.2010	1.1.2008	1.1.2009	1.1.2010	1.1.2008	1.1.2009	1.1.2010		
—	—	—	0,57	0,57	0,57	—	—	—	435	021
—	—	—	0,40	0,40	0,40	—	—	—	435	022
—	—	—	0,57	0,57	0,57	—	—	—	435	023
—	—	—	—	—	—	—	—	—	435	024
—	—	—	0,37	0,37	0,37	—	—	—	435	025
—	—	—	0,39	0,39	0,39	—	—	—	435	026
—	—	—	—	—	—	—	—	—	435	027
—	—	—	—	—	—	—	—	—	435	028
—	—	—	—	—	—	—	42,00	42,00	435	029
									436	
—	—	—	1,10	1,21	1,21	—	—	—	436	001
—	—	—	0,75	0,75	0,75	—	—	—	436	002
—	—	—	0,91	0,91	0,91	—	—	—	436	003
—	—	—	—	0,58	0,58	—	—	—	436	004
—	—	—	0,53	0,53	0,53	—	—	—	436	005
—	—	—	0,90	0,90	0,90	—	—	—	436	006
—	—	—	0,74	0,74	0,74	—	—	—	436	007
—	—	—	0,62	0,76	0,76	—	—	—	436	008
—	—	—	0,68	0,68	0,64	—	—	—	436	009
—	—	—	0,57	0,57	0,57	—	—	—	436	010
—	—	—	0,87	0,87	0,81	—	—	—	436	011
—	—	—	0,73	0,73	0,75	—	—	—	436	012
									437	
—	—	—	—	—	—	12,00	12,00	12,00	437	001
—	—	—	—	—	—	24,00	24,00	24,00	437	002
—	—	—	—	—	—	—	—	—	437	003
—	—	—	—	—	—	—	—	—	437	004
—	—	—	—	—	—	—	—	—	437	005
—	—	—	—	—	—	—	—	—	437	006
—	—	—	—	—	—	—	—	—	437	007
—	—	—	—	—	—	—	—	—	437	008
—	—	—	—	—	—	—	—	—	437	009
—	—	—	—	—	—	18,60	18,60	18,60	437	010
—	—	—	—	—	—	30,72	36,00	36,00	437	011
—	—	—	—	—	—	24,00	24,00	24,00	437	012
—	—	—	—	—	—	—	—	—	437	013
—	—	—	—	—	—	24,60	36,00	36,00	437	014
—	—	—	—	—	—	—	—	—	437	015
									438	
—	—	—	0,60	0,69	0,69	—	—	—	438	001
—	—	—	0,60	0,60	0,60	—	—	—	438	002
—	—	—	0,75	0,75	0,75	—	—	—	438	003
—	—	—	0,53	0,57	0,57	—	—	—	438	004
—	—	—	0,44	0,52	0,59	—	—	—	438	005
—	—	—	0,79	0,84	0,84	—	—	—	438	006
—	—	—	—	—	—	—	—	—	438	007
—	—	—	0,49	0,49	0,49	—	—	—	438	008
—	—	—	0,64	0,64	0,64	—	—	—	438	009
—	—	—	0,62	0,62	0,62	—	—	—	438	010
—	—	—	0,89	0,89	0,89	—	—	—	438	011

gelten tätig sind.– 2) Z. B. Abflussfläche, bebaubare Fläche, Grundstücksgröße. – 3) Bezogen auf den Frischwasserbezug. – 4) Z. B. Grundgebühr.

**Noch: 2. Entgelte¹⁾ für die Abwasserentsorgung in
Angaben**

Amtlicher Gemeinde- schlüssel (AGS)	Stadt (St.) Gemeinde	Mengenbezogenes Entgelt					
		Abwasser- oder Schmutzwasserentgelt ³⁾ je m³			sonstiges mengenbezogenes Entgelt (z. B. Brauchwasser) je m³		
		1.1.2008	1.1.2009	1.1.2010	1.1.2008	1.1.2009	1.1.2010
438 012	Rödermark, St.	2,42	2,42	2,42	—	—	—
438 013	Seligenstadt, St.	2,91	2,91	2,91	—	—	—
439	Rheingau-Taunus-Kreis						
439 001	Aarbergen	3,55	3,70	3,70	—	—	—
439 002	Bad Schwalbach, Kreisstadt	3,24	3,24	3,24	—	—	—
439 003	Eltville am Rhein, St.	1,67	1,67	1,67	—	—	—
439 004	Geisenheim, St.	2,46	2,46	2,74	—	—	—
439 005	Heidenrod	4,12	4,37	4,37	—	—	—
439 006	Hohenstein	3,50	3,50	3,50	—	—	—
439 007	Hünstetten	3,45	3,45	3,45	—	—	—
439 008	Idstein, St.	2,75	3,00	3,00	—	—	—
439 009	Kiedrich	1,79	1,79	1,79	—	—	—
439 010	Lorch, St.	4,04	4,04	4,04	—	—	—
439 011	Niedernhausen	2,43	2,43	2,60	—	—	—
439 012	Oestrich-Winkel, St.	2,90	2,90	2,90	—	—	—
439 013	Rüdesheim am Rhein, St.	2,80	2,80	2,80	—	—	—
439 014	Schlangenbad	4,73	4,73	4,73	—	—	—
439 015	Taunusstein, St.	2,05	2,05	2,05	—	—	—
439 016	Waldems	3,25	3,25	4,00	—	—	—
439 017	Walluf	2,80	2,80	2,80	—	—	—
440	Wetteraukreis						
440 001	Altenstadt	2,60	1,90	1,90	—	—	—
440 002	Bad Nauheim, St.	1,71	1,94	1,94	—	—	—
440 003	Bad Vilbel, St.	2,16	2,16	2,16	—	—	—
440 004	Büdingen, St.	3,60	3,30	3,30	—	—	—
440 005	Butzbach, St.	3,85	4,45	5,05	—	—	—
440 006	Echzell	3,25	3,10	3,10	2,25	2,25	2,25
440 007	Florstadt	3,04	3,04	3,04	—	—	—
440 008	Friedberg (Hessen), Kreisstadt	1,79	1,79	1,79	—	—	—
440 009	Gedern, St.	3,80	3,80	4,05	—	—	—
440 010	Glauburg	3,63	3,63	3,63	—	—	—
440 011	Hirzenhain	5,00	5,50	6,00	—	—	—
440 012	Karben, St.	2,22	2,22	2,09	—	—	—
440 013	Kefenrod	3,65	3,65	3,65	—	—	—
440 014	Limeshain	2,30	2,30	2,60	—	—	—
440 015	Münzenberg, St.	3,80	3,80	4,15	—	—	—
440 016	Nidda, St.	4,20	4,20	4,20	—	—	—
440 017	Niddatal, St.	2,75	2,75	2,75	—	—	—
440 018	Ober-Mörlen	2,63	2,82	2,82	—	—	—
440 019	Ortenberg, St.	4,16	4,16	4,40	—	—	—
440 020	Ranstadt	3,45	3,45	3,45	—	—	—
440 021	Reichelsheim (Wetterau), St.	3,14	3,40	3,40	—	—	—
440 022	Rockenberg	3,50	4,20	4,20	—	—	—
440 023	Rosbach v. d. Höhe, St.	3,15	2,46	2,46	—	—	—
440 024	Wölfersheim	3,05	3,20	3,65	—	—	—
440 025	Wöllstadt	2,80	2,80	2,80	—	—	—
531	Landkreis Gießen						
531 001	Allendorf (Lumda), St.	4,80	4,80	5,67	—	—	—
531 002	Biebertal	2,90	2,90	3,30	—	—	—
531 003	Buseck	1,66	1,66	1,66	—	—	—

1) Der Durchschnitt auf Gemeindeebene wurde bereits in den Fällen berechnet, in denen pro Gemeinde mehrere Unternehmen mit unterschiedlichen Ent-

Hessen 2008 bis 2010 nach Gemeinden
in Euro

Flächenbezogenes Entgelt ²⁾						Haushaltsübliches mengen- und flächenunabhängiges Entgelt ⁴⁾ im Jahr			Amtlicher Gemeindegemeinschaftsschlüssel (AGS)	
Schmutzwasserentgelt je m²			Niederschlags- bzw. Oberflächenwasserentgelt je m² versiegelter oder sonstiger Fläche							
1.1.2008	1.1.2009	1.1.2010	1.1.2008	1.1.2009	1.1.2010	1.1.2008	1.1.2009	1.1.2010		
—	—	—	0,43	0,43	0,43	—	—	—	438	012
—	—	—	—	—	—	—	—	—	438	013
									439	
—	—	—	—	—	—	—	—	—	439	001
—	—	—	—	—	—	12,00	12,00	12,00	439	002
—	—	—	0,97	0,97	0,97	—	—	—	439	003
—	—	—	0,60	0,60	0,63	—	—	—	439	004
—	—	—	—	—	—	—	—	—	439	005
—	—	—	—	—	—	—	—	—	439	006
—	—	—	—	—	—	—	76,50	102,00	439	007
—	—	—	—	—	—	—	—	—	439	008
—	—	—	1,01	1,01	1,01	—	—	—	439	009
—	—	—	—	—	—	—	—	—	439	010
—	—	—	0,82	0,82	0,84	—	—	—	439	011
—	—	—	—	—	—	—	—	—	439	012
—	—	—	—	—	—	—	—	—	439	013
—	—	—	—	—	—	—	—	—	439	014
—	—	—	0,44	0,44	0,44	—	—	—	439	015
—	—	—	—	—	—	—	—	—	439	016
—	—	—	—	—	—	—	—	—	439	017
									440	
—	—	—	—	0,66	0,66	—	—	—	440	001
—	—	—	0,36	0,53	0,53	—	—	—	440	002
—	—	—	0,77	0,77	0,77	36,84	36,84	36,84	440	003
—	—	—	—	—	—	—	—	—	440	004
—	—	—	—	—	—	—	—	—	440	005
—	—	—	—	—	—	—	—	—	440	006
—	—	—	—	—	—	—	—	—	440	007
—	—	—	—	—	—	—	—	—	440	008
—	—	—	—	—	—	—	—	—	440	009
—	—	—	—	—	—	—	—	—	440	010
—	—	—	—	—	—	1,50	1,50	1,50	440	011
—	—	—	0,54	0,54	0,54	—	—	—	440	012
—	—	—	—	—	—	—	—	—	440	013
—	—	—	—	—	—	—	—	—	440	014
—	—	—	—	—	—	—	—	—	440	015
—	—	—	—	—	—	—	—	—	440	016
—	—	—	0,35	0,35	0,35	—	—	—	440	017
—	—	—	—	—	—	—	—	—	440	018
—	—	—	—	—	—	—	—	—	440	019
—	—	—	—	—	—	—	—	—	440	020
—	—	—	—	—	—	—	—	—	440	021
—	—	—	—	—	—	—	—	—	440	022
—	—	—	—	0,59	0,59	—	—	—	440	023
—	—	—	—	—	—	—	—	—	440	024
—	—	—	—	—	—	—	—	—	440	025
									531	
—	—	—	—	—	—	—	—	—	531	001
—	—	—	—	—	—	—	—	24,00	531	002
—	—	—	0,31	0,31	0,31	—	—	—	531	003

gelten tätig sind.– 2) Z. B. Abflussfläche, bebaubare Fläche, Grundstücksgröße. – 3) Bezogen auf den Frischwasserbezug. – 4) Z. B. Grundgebühr.

**Noch: 2. Entgelte¹⁾ für die Abwasserentsorgung in
Angaben**

Amtlicher Gemeinde- schlüssel (AGS)	Stadt (St.) Gemeinde	Mengenbezogenes Entgelt					
		Abwasser- oder Schmutzwasserentgelt ³⁾ je m ³			sonstiges mengenbezogenes Entgelt (z. B. Brauchwasser) je m ³		
		1.1.2008	1.1.2009	1.1.2010	1.1.2008	1.1.2009	1.1.2010
531 004	Fernwald	1,36	1,86	2,11	—	—	—
531 005	Gießen, Universitätsstadt	1,79	1,79	1,79	—	—	—
531 006	Grünberg, St.	3,97	3,97	3,97	—	—	—
531 007	Heuchelheim	1,09	1,09	1,50	—	—	—
531 008	Hungen, St.	3,60	3,60	2,23	—	—	—
531 009	Langgöns	2,60	2,60	2,60	—	—	—
531 010	Laubach, St.	3,95	3,95	3,95	—	—	—
531 011	Lich, St.	2,96	2,96	2,86	—	—	—
531 012	Linden, St.	2,20	2,20	2,20	—	—	—
531 013	Lollar, St.	2,44	2,44	2,44	—	—	—
531 014	Pohlheim, St.	2,60	2,80	3,20	—	—	—
531 015	Rabenau	4,73	4,73	4,73	—	—	—
531 016	Reiskirchen	2,65	2,65	3,18	—	—	—
531 017	Staufenberg, St.	2,44	2,44	2,44	—	—	—
531 018	Wettenberg	1,85	1,85	1,85	—	—	—
532	Lahn-Dill-Kreis						
532 001	Aßlar, St.	1,53	1,53	2,60	—	—	—
532 002	Bischoffen	3,99	4,04	4,19	—	—	—
532 003	Braunfels, St.	3,21	3,40	3,40	—	—	—
532 004	Breitscheid	3,05	3,05	3,05	—	—	—
532 005	Dietzhölztal	3,05	3,05	3,05	—	—	—
532 006	Dillenburg, St.	2,19	2,19	2,19	—	—	—
532 007	Driedorf	3,20	3,20	3,20	—	—	—
532 008	Ehringshausen	3,31	3,31	3,31	—	—	—
532 009	Eschenburg	3,15	3,15	3,15	—	—	—
532 010	Greifenstein	3,36	3,52	3,69	—	—	—
532 011	Haiger, St.	2,50	2,50	2,50	—	—	—
532 012	Herborn, St.	2,18	2,13	2,14	—	—	—
532 013	Hohenahr	3,50	3,50	3,50	—	—	—
532 014	Hüttenberg	4,30	4,30	4,30	—	—	—
532 015	Lahnau	4,07	4,17	4,69	—	—	—
532 016	Leun, St.	3,60	3,70	3,70	—	—	—
532 017	Mittenaar	3,40	3,80	4,10	—	—	—
532 018	Schöffengrund	4,50	4,50	4,50	—	—	—
532 019	Siegbach	3,60	3,60	3,60	—	—	—
532 020	Sinn	2,18	2,13	2,14	—	—	—
532 021	Solms, St.	3,30	3,30	3,30	—	—	—
532 022	Waldsolms	3,90	3,90	3,90	—	—	—
532 023	Wetzlar, St.	2,68	2,68	2,68	—	—	—
533	Landkreis Limburg-Weilburg						
533 001	Beselich	3,20	3,40	3,40	—	—	—
533 002	Brechen	4,30	4,30	4,30	—	—	—
533 003	Bad Camberg, St.	2,50	2,80	2,80	—	—	—
533 004	Dornburg	3,30	3,85	4,40	—	—	—
533 005	Elbtal	3,00	3,10	3,25	—	—	—
533 006	Elz	3,48	3,48	3,55	—	—	—
533 007	Hadamar, St.	3,45	3,45	3,45	—	—	—
533 008	Hünfelden	2,82	3,25	3,25	—	—	—
533 009	Limburg a. d. Lahn, Kreisstadt	2,02	2,02	2,02	—	—	—
533 010	Löhnberg	4,37	4,37	4,37	—	—	—
533 011	Mengerskirchen, Marktflecken	2,90	2,90	2,90	—	—	—

1) Der Durchschnitt auf Gemeindeebene wurde bereits in den Fällen berechnet, in denen pro Gemeinde mehrere Unternehmen mit unterschiedlichen Ent-

Hessen 2008 bis 2010 nach Gemeinden
in Euro

Flächenbezogenes Entgelt ²⁾						Haushaltsübliches mengen- und flächenunabhängiges Entgelt ⁴⁾ im Jahr			Amtlicher Gemeinde- schlüssel (AGS)	
Schmutzwasserentgelt je m²			Niederschlags- bzw. Oberflächenwasserentgelt je m² versiegelter oder sonstiger Fläche							
1.1.2008	1.1.2009	1.1.2010	1.1.2008	1.1.2009	1.1.2010	1.1.2008	1.1.2009	1.1.2010		
—	—	—	0,59	0,59	0,59	—	—	—	531	004
—	—	—	0,72	0,72	0,72	—	—	—	531	005
—	—	—	—	—	—	—	—	—	531	006
—	—	—	0,46	0,46	0,50	—	—	—	531	007
—	—	—	—	—	0,64	—	—	—	531	008
—	—	—	—	—	—	—	—	—	531	009
—	—	—	—	—	—	—	—	—	531	010
—	—	—	0,50	0,50	0,40	—	—	—	531	011
—	—	—	—	—	—	—	—	—	531	012
—	—	—	0,63	0,63	0,63	—	—	—	531	013
—	—	—	—	—	—	—	—	—	531	014
—	—	—	—	—	—	—	—	—	531	015
—	—	—	—	—	—	—	—	—	531	016
—	—	—	0,63	0,63	0,63	—	—	—	531	017
—	—	—	0,50	0,50	0,50	—	—	—	531	018
									532	
—	—	—	0,36	0,36	0,50	—	—	—	532	001
—	—	—	—	—	—	—	—	—	532	002
—	—	—	—	—	—	—	—	—	532	003
—	—	—	—	—	—	—	—	—	532	004
—	—	—	—	—	—	—	—	—	532	005
—	—	—	0,44	0,44	0,44	—	—	—	532	006
—	—	—	—	—	—	—	—	—	532	007
—	—	—	—	—	—	—	—	—	532	008
—	—	—	—	—	—	—	—	—	532	009
—	—	—	0,67	0,71	0,70	—	—	—	532	010
—	—	—	—	—	—	—	—	—	532	011
—	—	—	0,67	0,71	0,70	—	—	—	532	012
—	—	—	—	—	—	—	—	—	532	013
—	—	—	—	—	—	—	—	—	532	014
—	—	—	—	—	—	—	—	—	532	015
—	—	—	—	—	—	—	—	—	532	016
—	—	—	—	—	—	—	—	—	532	017
—	—	—	—	—	—	—	—	—	532	018
—	—	—	—	—	—	—	—	—	532	019
—	—	—	0,67	0,71	0,70	—	—	—	532	020
—	—	—	0,45	0,45	0,45	—	—	—	532	021
—	—	—	—	—	—	—	—	—	532	022
—	—	—	—	—	—	—	—	—	532	023
									533	
—	—	—	—	—	—	—	—	—	533	001
—	—	—	—	—	—	—	—	—	533	002
—	—	—	—	—	—	—	—	—	533	003
—	—	—	—	—	—	—	—	—	533	004
—	—	—	—	—	—	—	—	—	533	005
—	—	—	—	—	—	—	—	—	533	006
—	—	—	—	—	—	—	—	—	533	007
—	—	—	—	—	—	—	—	—	533	008
—	—	—	0,61	0,61	0,61	—	—	—	533	009
—	—	—	—	—	—	—	—	—	533	010
—	—	—	—	—	—	—	—	—	533	011

gelten tätig sind. – 2) Z. B. Abflussfläche, bebaubare Fläche, Grundstücksgröße. – 3) Bezogen auf den Frischwasserbezug. – 4) Z. B. Grundgebühr.

**Noch: 2. Entgelte¹⁾ für die Abwasserentsorgung in
Angaben**

Amtlicher Gemeinde- schlüssel (AGS)	Stadt (St.) Gemeinde	Mengenbezogenes Entgelt					
		Abwasser- oder Schmutzwasserentgelt ³⁾ je m ³			sonstiges mengenbezogenes Entgelt (z. B. Brauchwasser) je m ³		
		1.1.2008	1.1.2009	1.1.2010	1.1.2008	1.1.2009	1.1.2010
533 012	Merenberg, Marktflecken	3,90	3,90	3,90	—	—	—
533 013	Runkel, St.	3,70	4,00	4,00	—	—	—
533 014	Selters (Taunus)	3,00	3,25	3,50	—	—	—
533 015	Villmar	4,00	4,20	4,20	—	—	—
533 016	Waldbrunn (Westerwald)	3,55	3,87	4,19	—	—	—
533 017	Weilburg, St.	3,63	3,63	3,63	—	—	—
533 018	Weilmünster, Marktflecken	3,46	3,46	3,46	—	—	—
533 019	Weinbach	3,85	3,85	3,85	—	—	—
534	Landkreis Marburg-Biedenkopf						
534 001	Amöneburg, St.	3,90	3,90	3,90	—	—	—
534 002	Angelburg	3,02	3,31	3,27	—	—	—
534 003	Bad Endbach	3,10	3,20	3,30	—	—	—
534 004	Biedenkopf, St.	3,55	3,55	3,55	1,24	1,24	1,24
534 005	Breidenbach	2,12	2,12	2,12	—	—	—
534 006	Cölbe	2,50	2,50	2,50	—	—	—
534 007	Dautphetal	3,19	3,19	3,19	—	—	—
534 008	Ebsdorfergrund	4,16	4,10	4,10	—	—	—
534 009	Fronhausen	4,00	4,70	5,50	—	—	—
534 010	Gladenbach, St.	4,55	4,55	4,65	—	—	—
534 011	Kirchhain, St.	4,60	4,60	4,60	—	—	—
534 012	Lahnthal	4,00	4,50	5,00	—	—	—
534 013	Lohra	3,55	3,55	3,55	—	—	—
534 014	Marburg, Universitätsstadt	1,94	1,94	1,94	—	—	—
534 015	Münchhausen	4,00	4,50	5,80	—	—	—
534 016	Neustadt (Hessen), St.	4,00	4,70	5,50	—	—	—
534 017	Rauschenberg, St.	3,80	4,70	5,00	—	—	—
534 018	Stadtallendorf, St.	2,10	2,10	2,10	—	—	—
534 019	Steffenberg	2,97	2,97	2,97	—	—	—
534 020	Weimar (Lahn)	2,81	2,81	2,81	—	—	—
534 021	Wetter (Hessen), St.	4,00	4,70	5,00	—	—	—
534 022	Wohratal	4,63	4,63	4,63	—	—	—
535	Vogelsbergkreis						
535 001	Alsfeld, St.	3,66	3,66	4,16	3,04	3,04	3,54
535 002	Antrifttal	4,25	4,25	4,25	—	—	—
535 003	Feldatal	3,68	4,00	4,00	—	—	—
535 004	Freiensteinau	4,98	4,98	4,98	—	—	—
535 005	Gemünden (Felda)	5,48	5,48	5,48	—	—	—
535 006	Grebenau, St.	4,50	4,50	4,50	—	—	—
535 007	Grebenhain	4,61	4,61	4,61	—	—	—
535 008	Herbstein, St.	4,50	4,50	4,50	—	—	—
535 009	Homburg (Ohm), St.	3,75	4,00	4,50	—	—	—
535 010	Kirtorf, St.	5,75	5,75	5,75	—	—	—
535 011	Lauterbach (Hessen), Kreisstadt	3,20	3,65	3,65	—	—	—
535 012	Lautertal (Vogelsberg)	6,00	6,00	6,00	—	—	—
535 013	Mücke	4,45	4,45	4,45	—	—	—
535 014	Romrod, St.	4,60	4,60	4,75	—	—	—
535 015	Schlitz, St.	3,90	3,90	3,90	—	—	—
535 016	Schotten, St.	4,20	4,20	4,20	—	—	—
535 017	Schwalmtal	5,70	5,70	6,70	—	—	—
535 018	Ulrichstein, St.	6,30	6,30	6,30	—	—	—

1) Der Durchschnitt auf Gemeindeebene wurde bereits in den Fällen berechnet, in denen pro Gemeinde mehrere Unternehmen mit unterschiedlichen Ent-

Hessen 2008 bis 2010 nach Gemeinden
in Euro

Flächenbezogenes Entgelt ²⁾						Haushaltsübliches mengen- und flächenunabhängiges Entgelt ⁴⁾ im Jahr			Amtlicher Gemeinde- schlüssel (AGS)	
Schmutzwasserentgelt je m²			Niederschlags- bzw. Oberflächenwasserentgelt je m² versiegelter oder sonstiger Fläche							
1.1.2008	1.1.2009	1.1.2010	1.1.2008	1.1.2009	1.1.2010	1.1.2008	1.1.2009	1.1.2010		
—	—	—	—	—	—	—	—	—	—	533 012
—	—	—	—	—	—	—	—	—	—	533 013
—	—	—	—	—	—	—	—	—	—	533 014
—	—	—	—	—	—	—	—	—	—	533 015
—	—	—	—	—	—	—	—	—	—	533 016
—	—	—	—	—	—	—	—	—	—	533 017
—	—	—	—	—	—	30,72	30,72	30,72	533	018
—	—	—	—	—	—	—	—	—	533	019
									534	
—	—	—	—	—	—	—	—	—	—	534 001
—	—	—	—	—	—	—	—	—	—	534 002
—	—	—	—	—	—	—	—	—	—	534 003
—	—	—	—	—	—	—	—	—	—	534 004
—	—	—	—	—	—	6,00	6,00	6,00	534	005
—	—	—	—	—	—	—	—	—	534	006
—	—	—	0,31	0,31	0,31	—	—	—	534	007
—	—	—	—	—	—	—	—	—	534	008
—	—	—	—	—	—	—	—	—	534	009
—	—	—	—	—	—	—	—	—	534	010
—	—	—	—	—	—	—	—	—	534	011
—	—	—	—	—	—	—	—	—	534	012
—	—	—	—	—	—	61,86	63,02	62,62	534	013
—	—	—	—	—	—	—	—	—	534	014
—	—	—	—	—	—	—	—	—	534	015
—	—	—	—	—	—	—	—	—	534	016
—	—	—	—	—	—	—	—	—	534	017
—	—	—	0,49	0,49	0,49	—	—	—	534	018
—	—	—	—	—	—	—	—	—	534	019
—	—	—	—	—	—	—	—	—	534	020
—	—	—	—	—	—	—	—	—	534	021
—	—	—	—	—	—	103,92	103,92	103,92	534	022
									535	
—	—	—	—	—	—	—	—	—	—	535 001
—	—	—	—	—	—	18,00	18,00	18,00	535	002
—	—	—	—	—	—	—	—	—	535	003
—	—	—	—	—	—	—	—	—	535	004
—	—	—	—	—	—	—	—	—	535	005
—	—	—	—	—	—	—	—	—	535	006
—	—	—	—	—	—	—	—	—	535	007
—	—	—	—	—	—	—	—	—	535	008
—	—	—	—	—	—	—	—	—	535	009
—	—	—	—	—	—	—	—	—	535	010
—	—	—	—	—	—	—	—	—	535	011
—	—	—	—	—	—	—	—	—	535	012
—	—	—	—	—	—	—	—	—	535	013
—	—	—	—	—	—	—	—	—	535	014
—	—	—	—	—	—	—	—	—	535	015
—	—	—	—	—	—	—	—	—	535	016
—	—	—	—	—	—	—	—	50,00	535	017
—	—	—	—	—	—	—	—	—	535	018

gelten tätig sind. – 2) Z. B. Abflussfläche, bebaubare Fläche, Grundstücksgröße. – 3) Bezogen auf den Frischwasserbezug. – 4) Z. B. Grundgebühr.

**Noch: 2. Entgelte¹⁾ für die Abwasserentsorgung in
Angaben**

Amtlicher Gemeinde- schlüssel (AGS)	Stadt (St.) Gemeinde	Mengenbezogenes Entgelt					
		Abwasser- oder Schmutzwasserentgelt ³⁾ je m ³			sonstiges mengenbezogenes Entgelt (z. B. Brauchwasser) je m ³		
		1.1.2008	1.1.2009	1.1.2010	1.1.2008	1.1.2009	1.1.2010
535 019	Wartenberg	2,75	2,85	2,85	—	—	—
611 000	Kassel, documenta-Stadt	2,36	2,43	2,43	—	—	—
631	Landkreis Fulda						
631 001	Bad Salzschlirf	2,05	2,20	2,20	—	—	—
631 002	Burghaun	2,79	2,94	3,09	—	—	—
631 003	Dipperz	2,80	2,80	2,80	—	—	—
631 004	Ebersburg	2,60	2,60	2,60	—	—	—
631 005	Ehrenberg (Rhön)	3,00	3,00	3,00	—	—	—
631 006	Eichenzell	2,60	2,60	2,60	—	—	—
631 007	Eiterfeld	2,69	2,69	2,69	—	—	—
631 008	Flieden	2,75	2,75	2,75	—	—	—
631 009	Fulda, St.	2,60	2,60	2,60	—	—	—
631 010	Gersfeld (Rhön), St.	2,65	2,65	2,65	—	—	—
631 011	Großenlöder	2,10	3,00	3,00	—	—	—
631 012	Hilders	3,00	3,00	3,00	—	—	—
631 013	Hofbieber	3,35	3,35	4,69	—	—	—
631 014	Hosenfeld	3,00	3,00	2,20	—	—	—
631 015	Hünfeld, Konrad-Zuse-Stadt	1,70	1,90	2,00	—	—	—
631 016	Kalbach	3,15	3,15	3,15	—	—	—
631 017	Künzell	2,60	2,60	2,60	—	—	—
631 018	Neuhof	3,45	3,45	3,55	—	—	—
631 019	Nüsttal	3,50	3,50	3,50	—	—	—
631 020	Petersberg	2,60	2,60	2,60	—	—	—
631 021	Poppenhausen (Wasserkuppe)	2,45	2,45	2,45	—	—	—
631 022	Rasdorf	3,90	3,90	3,10	—	—	—
631 023	Tann (Rhön), St.	2,90	2,90	2,90	—	—	—
632	Landkreis Hersfeld-Rotenburg						
632 001	Alheim	2,45	2,45	2,82	—	—	—
632 002	Bad Hersfeld, Kreisstadt	1,90	1,90	1,90	—	—	—
632 003	Bebra, St.	2,36	2,36	2,36	—	—	—
632 004	Breitenbach a. Herzberg	2,56	3,30	4,03	—	—	—
632 005	Cornberg	3,45	3,60	4,60	—	—	—
632 006	Friedewald	2,90	3,10	3,10	—	—	—
632 007	Hauneck	2,80	2,30	3,26	—	—	—
632 008	Haunetal	3,01	3,01	3,01	—	—	—
632 009	Heringen (Werra), St.	4,20	4,20	4,20	—	—	—
632 010	Hohenroda	3,45	3,60	4,60	—	—	—
632 011	Kirchheim	2,65	3,04	3,20	—	—	—
632 012	Ludwigsau	3,20	3,40	3,40	—	—	—
632 013	Nentershausen	3,45	3,60	4,60	—	—	—
632 014	Neuenstein	2,55	2,55	2,55	—	—	—
632 015	Niederaula	2,25	2,25	2,55	—	—	—
632 016	Philippsthal (Werra)	3,34	3,34	4,30	—	—	—
632 017	Ronshausen	3,25	4,00	4,00	—	—	—
632 018	Rotenburg a. d. Fulda, St.	1,89	1,79	1,89	—	—	—
632 019	Schenklengsfeld	3,10	3,10	3,10	—	—	—
632 020	Wildeck	4,85	4,85	5,41	—	—	—
633	Landkreis Kassel						
633 001	Ahnatal	2,84	2,84	2,84	—	—	—
633 002	Bad Karlshafen, St.	5,00	5,00	5,00	—	—	—

1) Der Durchschnitt auf Gemeindeebene wurde bereits in den Fällen berechnet, in denen pro Gemeinde mehrere Unternehmen mit unterschiedlichen Ent-

Hessen 2008 bis 2010 nach Gemeinden
in Euro

Flächenbezogenes Entgelt ²⁾						Haushaltsübliches mengen- und flächenunabhängiges Entgelt ⁴⁾ im Jahr			Amtlicher Gemeinde- schlüssel (AGS)	
Schmutzwasserentgelt je m²			Niederschlags- bzw. Oberflächenwasserentgelt je m² versiegelter oder sonstiger Fläche							
1.1.2008	1.1.2009	1.1.2010	1.1.2008	1.1.2009	1.1.2010	1.1.2008	1.1.2009	1.1.2010		
—	—	—	—	—	—	—	—	—	535	019
—	—	—	0,74	0,75	0,75	—	—	—	611	000
									631	
—	—	—	—	—	—	—	—	—	631	001
—	—	—	—	—	—	—	—	—	631	002
—	—	—	—	—	—	24,00	24,00	24,00	631	003
—	—	—	—	—	—	—	—	—	631	004
—	—	—	—	—	—	—	—	—	631	005
—	—	—	—	—	—	—	—	—	631	006
—	—	—	—	—	—	—	—	—	631	007
—	—	—	—	—	—	—	—	—	631	008
—	—	—	—	—	—	—	—	—	631	009
—	—	—	—	—	—	—	—	—	631	010
—	—	—	—	—	—	—	—	—	631	011
—	—	—	—	—	—	—	—	—	631	012
—	—	—	—	—	—	—	—	—	631	013
—	—	—	—	—	—	—	—	—	631	014
—	—	—	0,39	0,39	0,45	—	—	—	631	015
—	—	—	—	—	—	—	60,00	60,00	631	016
—	—	—	—	—	—	—	—	—	631	017
—	—	—	—	—	—	60,00	60,00	66,00	631	018
—	—	—	—	—	—	—	—	—	631	019
—	—	—	—	—	—	—	—	—	631	020
—	—	—	—	—	—	—	—	—	631	021
—	—	—	—	—	—	—	—	84,00	631	022
—	—	—	—	—	—	—	—	—	631	023
									632	
—	—	—	0,50	0,50	0,60	—	—	—	632	001
—	—	—	0,66	0,66	0,66	—	—	—	632	002
—	—	—	0,43	0,43	0,43	1,53	1,53	1,53	632	003
—	—	—	—	—	—	—	—	—	632	004
—	—	—	0,68	0,72	0,92	—	—	—	632	005
—	—	—	0,52	0,52	0,52	—	—	—	632	006
—	—	—	—	0,46	0,57	—	—	—	632	007
—	—	—	—	—	—	—	—	—	632	008
—	—	—	0,40	0,40	0,40	48,00	48,00	48,00	632	009
—	—	—	0,68	0,72	0,92	—	—	—	632	010
—	—	—	—	—	—	—	—	30,00	632	011
—	—	—	—	—	—	—	—	—	632	012
—	—	—	0,68	0,72	0,92	—	—	—	632	013
—	—	—	—	—	—	—	—	—	632	014
—	—	—	0,45	0,45	0,50	—	—	—	632	015
—	—	—	—	—	—	—	—	—	632	016
—	—	—	—	—	—	—	—	—	632	017
—	—	—	0,70	0,67	0,70	—	—	—	632	018
—	—	—	—	—	—	—	—	—	632	019
—	—	—	—	—	—	—	—	—	632	020
									633	
—	—	—	—	—	—	—	—	—	633	001
—	—	—	—	—	—	—	—	—	633	002

gelten tätig sind. – 2) Z. B. Abflussfläche, bebaubare Fläche, Grundstücksgröße. – 3) Bezogen auf den Frischwasserbezug. – 4) Z. B. Grundgebühr.

**Noch: 2. Entgelte¹⁾ für die Abwasserentsorgung in
Angaben**

Amtlicher Gemeinde- schlüssel (AGS)	Stadt (St.) Gemeinde	Mengenbezogenes Entgelt					
		Abwasser- oder Schmutzwasserentgelt ³⁾ je m³			sonstiges mengenbezogenes Entgelt (z. B. Brauchwasser) je m³		
		1.1.2008	1.1.2009	1.1.2010	1.1.2008	1.1.2009	1.1.2010
633 003	Baunatal, St.	1,82	1,82	1,82	—	—	—
633 004	Breuna	2,62	3,12	3,12	—	—	—
633 005	Calden	3,40	3,40	3,40	—	—	—
633 006	Bad Ernstal	3,36	3,36	2,67	—	—	—
633 007	Espenau	4,20	4,40	4,50	—	—	—
633 008	Fuldabrück	3,30	2,67	2,67	—	—	—
633 009	Fulda	3,37	3,50	3,50	—	—	—
633 010	Grebenstein, St.	2,80	2,80	2,80	—	—	—
633 011	Habichtswald	3,28	3,58	3,58	—	—	—
633 012	Helsa	3,39	3,39	3,39	—	—	—
633 013	Hofgeismar, St.	3,90	4,50	4,50	—	—	—
633 014	Immenhausen, St.	4,08	4,08	4,43	—	—	—
633 015	Kaufungen	2,22	2,22	2,22	—	—	—
633 016	Liebenau, St.	3,98	3,98	4,40	—	—	—
633 017	Lohfelden	2,04	2,04	2,04	—	—	—
633 018	Naumburg, St.	4,20	4,20	4,20	—	—	—
633 019	Nieste	2,80	2,80	2,80	—	—	—
633 020	Niestetal	1,90	1,90	2,13	—	—	—
633 021	Oberweser	3,90	4,10	4,10	—	—	—
633 022	Reinhardshagen	3,10	3,10	3,10	2,45	2,45	2,45
633 023	Schauenburg	2,11	2,11	2,11	—	—	—
633 024	Söhrewald	3,00	3,00	3,00	—	—	—
633 025	Trendelburg, St.	4,94	4,94	4,94	—	—	—
633 026	Vellmar, St.	1,82	1,82	2,15	—	—	—
633 027	Wahlsburg	3,96	3,96	3,96	—	—	—
633 028	Wolfhagen, St.	2,65	2,65	2,65	—	—	—
633 029	Zierenberg, St.	2,97	2,97	2,97	—	—	—
634	Schwalm-Eder-Kreis						
634 001	Borken (Hessen), St.	4,00	4,00	4,50	—	—	—
634 002	Edermünde	2,85	2,85	2,95	—	—	—
634 003	Felsberg, St.	2,95	3,45	3,95	—	—	—
634 004	Frielendorf	5,60	5,60	5,60	—	—	—
634 005	Fritzlar, Dom- und Kaiserstadt	2,90	2,90	2,98	—	—	—
634 006	Gilserberg	3,05	3,25	3,45	—	—	—
634 007	Gudensberg, St.	2,95	2,95	2,95	—	—	—
634 008	Guxhagen	3,05	3,05	3,30	—	—	—
634 009	Homburg (Efze), Kreisstadt	3,78	3,78	4,48	—	—	—
634 010	Jesberg	3,70	4,70	4,70	—	—	—
634 011	Knüllwald	4,13	5,00	5,00	—	—	—
634 012	Körle	2,85	2,85	3,15	—	—	—
634 013	Malsfeld	3,20	3,20	3,20	—	—	—
634 014	Melsungen, St.	2,15	2,15	2,15	—	—	—
634 015	Morschen	3,00	3,00	3,00	—	—	—
634 016	Neuental	4,35	4,35	4,35	—	—	—
634 017	Neukirchen, St.	2,70	3,10	3,70	—	—	—
634 018	Niederstein, St.	3,50	3,50	3,50	—	—	—
634 019	Oberaula	2,60	3,00	3,40	—	—	—
634 020	Ottrau	3,60	3,90	3,90	—	—	—
634 021	Schrecksbach	3,76	3,76	3,76	—	—	—
634 022	Schwalmstadt, St.	4,00	4,00	5,75	—	—	—
634 023	Schwarzenborn, St.	3,30	3,30	3,30	—	—	—

1) Der Durchschnitt auf Gemeindeebene wurde bereits in den Fällen berechnet, in denen pro Gemeinde mehrere Unternehmen mit unterschiedlichen Ent-

Hessen 2008 bis 2010 nach Gemeinden
in Euro

Flächenbezogenes Entgelt ²⁾						Haushaltsübliches mengen- und flächenunabhängiges Entgelt ⁴⁾ im Jahr			Amtlicher Gemeinde- schlüssel (AGS)	
Schmutzwasserentgelt je m²			Niederschlags- bzw. Oberflächenwasserentgelt je m² versiegelter oder sonstiger Fläche							
1.1.2008	1.1.2009	1.1.2010	1.1.2008	1.1.2009	1.1.2010	1.1.2008	1.1.2009	1.1.2010		
—	—	—	0,57	0,57	0,57	—	—	—	633	003
—	—	—	0,38	0,38	0,38	—	—	—	633	004
—	—	—	—	—	—	—	—	—	633	005
—	—	—	—	—	0,40	—	—	—	633	006
—	—	—	—	—	—	—	—	—	633	007
—	—	—	—	0,50	0,50	—	—	—	633	008
—	—	—	—	—	—	—	—	—	633	009
—	—	—	0,34	0,34	0,34	—	—	—	633	010
—	—	—	—	—	—	—	—	—	633	011
—	—	—	—	—	—	—	—	—	633	012
—	—	—	—	—	—	—	—	—	633	013
—	—	—	—	—	—	—	—	—	633	014
—	—	—	0,78	0,78	0,78	—	—	—	633	015
—	—	—	—	—	—	—	—	—	633	016
—	—	—	0,69	0,69	0,69	—	—	—	633	017
—	—	—	—	—	—	—	—	—	633	018
—	—	—	—	—	—	—	—	—	633	019
—	—	—	0,79	0,79	1,05	—	—	—	633	020
—	—	—	—	—	—	—	—	—	633	021
—	—	—	—	—	—	—	—	—	633	022
—	—	—	0,41	0,41	0,41	—	—	—	633	023
—	—	—	—	—	—	—	—	—	633	024
—	—	—	—	—	—	—	—	—	633	025
—	—	—	0,61	0,61	0,55	—	—	—	633	026
—	—	—	—	—	—	—	—	—	633	027
—	—	—	—	—	—	—	—	—	633	028
—	—	—	—	—	—	—	—	—	633	029
									634	
—	—	—	—	—	—	—	—	—	634	001
—	—	—	—	—	—	—	—	—	634	002
—	—	—	—	—	—	—	—	—	634	003
—	—	—	—	—	—	—	—	—	634	004
—	—	—	—	—	—	—	—	—	634	005
—	—	—	—	—	—	—	—	—	634	006
—	—	—	—	—	—	—	—	—	634	007
—	—	—	—	—	—	—	—	—	634	008
—	—	—	—	—	—	—	—	—	634	009
—	—	—	—	—	—	—	—	—	634	010
—	—	—	—	—	—	—	—	—	634	011
—	—	—	—	—	—	—	—	—	634	012
—	—	—	—	—	—	—	—	—	634	013
—	—	—	—	—	—	—	—	—	634	014
—	—	—	—	—	—	—	—	—	634	015
—	—	—	—	—	—	—	—	—	634	016
—	—	—	—	—	—	—	36,00	36,00	634	017
—	—	—	—	—	—	—	—	—	634	018
—	—	—	—	—	—	—	—	—	634	019
—	—	—	—	—	—	72,00	72,00	72,00	634	020
—	—	—	—	—	—	—	—	—	634	021
—	—	—	—	—	—	—	—	—	634	022
—	—	—	—	—	—	—	—	—	634	023

gelten tätig sind.– 2) Z. B. Abflussfläche, bebaubare Fläche, Grundstücksgröße. – 3) Bezogen auf den Frischwasserbezug. – 4) Z. B. Grundgebühr.

**Noch: 2. Entgelte¹⁾ für die Abwasserentsorgung in
Angaben**

Amtlicher Gemeinde- schlüssel (AGS)	Stadt (St.) Gemeinde	Mengenbezogenes Entgelt					
		Abwasser- oder Schmutzwasserentgelt ³⁾ je m³			sonstiges mengenbezogenes Entgelt (z. B. Brauchwasser) je m³		
		1.1.2008	1.1.2009	1.1.2010	1.1.2008	1.1.2009	1.1.2010
634 024	Spangenberg, Liebenbachstadt	3,10	4,00	4,00	—	—	—
634 025	Wabern	2,20	2,20	2,20	—	—	—
634 026	Willingshausen	4,50	5,00	5,00	—	—	—
634 027	Bad Zwesten	3,26	3,75	4,85	—	—	—
635	Landkreis Waldeck-Frankenberg						
635 001	Allendorf (Eder)	3,00	3,00	3,00	—	—	—
635 002	Bad Arolsen, St.	3,10	3,20	3,50	—	—	—
635 003	Bad Wildungen, St.	4,50	4,50	4,50	—	—	—
635 004	Battenberg (Eder), St.	4,22	4,22	4,22	—	—	—
635 005	Bromskirchen	2,65	2,65	2,65	—	—	—
635 006	Burgwald	3,55	3,75	3,95	—	—	—
635 007	Diemelsee	3,20	3,20	3,20	—	—	—
635 008	Diemelstadt, St.	4,45	4,45	4,45	—	—	—
635 009	Edertal	2,90	3,20	3,20	—	—	—
635 010	Frankenau, St.	4,21	4,21	4,21	—	—	—
635 011	Frankenberg (Eder), St.	2,64	3,05	3,05	—	—	—
635 012	Gemünden (Wohra), St.	2,95	2,95	2,95	—	—	—
635 013	Haina (Kloster)	3,60	3,60	3,60	—	—	—
635 014	Hatzfeld (Eder), St.	2,80	2,80	3,34	—	—	—
635 015	Korbach, Kreisstadt	2,63	2,63	2,63	—	—	—
635 016	Lichtenfels, St.	4,35	4,35	4,05	—	—	—
635 017	Rosenthal, St.	3,00	3,00	3,00	—	—	—
635 018	Twistetal	3,50	3,50	3,50	—	—	—
635 019	Vöhl	3,90	3,90	3,90	—	—	—
635 020	Volkmarsen, St.	3,00	3,00	3,00	—	—	—
635 021	Waldeck, St.	5,90	5,90	5,00	—	—	—
635 022	Willingen (Upland)	4,25	4,25	4,25	—	—	—
636	Werra-Meißner-Kreis						
636 001	Bad Sooden-Allendorf, St.	3,50	4,00	4,00	—	—	—
636 002	Berkatal	4,65	4,65	4,65	—	—	—
636 003	Eschwege, Kreisstadt	2,55	2,55	2,55	—	—	—
636 004	Großalmerode, St.	3,60	3,60	3,60	—	—	—
636 005	Herleshausen	3,45	3,60	4,60	—	—	—
636 006	Hessisch Lichtenau, St.	1,84	2,25	2,80	—	—	—
636 007	Meinhard	3,80	3,80	4,60	—	—	—
636 008	Meißner	4,05	4,05	4,05	—	—	—
636 009	Neu-Eichenberg	4,00	4,00	4,00	—	—	—
636 010	Ringgau	4,20	4,20	4,20	1,50	1,50	1,50
636 011	Sontra, St.	5,10	5,10	5,30	—	—	—
636 012	Waldkappel, St.	4,20	4,20	4,20	—	—	—
636 013	Wanfried, St.	4,10	4,10	3,50	—	—	—
636 014	Wehretal	3,20	3,20	3,20	—	—	—
636 015	Weißenborn	3,30	3,90	3,90	—	—	—
636 016	Witzenhausen, St.	3,20	3,80	4,10	—	—	—

1) Der Durchschnitt auf Gemeindeebene wurde bereits in den Fällen berechnet, in denen pro Gemeinde mehrere Unternehmen mit unterschiedlichen Ent-

Hessen 2008 bis 2010 nach Gemeinden
in Euro

Flächenbezogenes Entgelt ²⁾						Haushaltsübliches mengen- und flächenunabhängiges Entgelt ⁴⁾ im Jahr			Amtlicher Gemeinde- schlüssel (AGS)	
Schmutzwasserentgelt je m²			Niederschlags- bzw. Oberflächenwasserentgelt je m² versiegelter oder sonstiger Fläche							
1.1.2008	1.1.2009	1.1.2010	1.1.2008	1.1.2009	1.1.2010	1.1.2008	1.1.2009	1.1.2010		
—	—	—	—	—	—	—	—	—	634	024
—	—	—	0,26	0,26	0,26	—	—	—	634	025
—	—	—	—	—	—	—	—	—	634	026
—	—	—	—	—	—	—	—	—	634	027
									635	
—	—	—	—	—	—	—	—	—	635	001
—	—	—	0,23	0,25	0,37	30,00	30,00	30,00	635	002
—	—	—	—	—	—	—	—	—	635	003
—	—	—	—	—	—	—	—	—	635	004
—	—	—	—	—	—	—	—	—	635	005
—	—	—	—	—	—	—	—	—	635	006
—	—	—	—	—	—	60,00	60,00	60,00	635	007
—	—	—	—	—	—	—	—	—	635	008
—	—	—	—	—	—	—	—	—	635	009
—	—	—	—	—	—	—	—	—	635	010
—	—	—	0,34	0,43	0,43	—	—	—	635	011
—	—	—	—	—	—	—	—	—	635	012
—	—	—	—	—	—	2,60	2,60	2,60	635	013
—	—	—	—	—	—	64,00	64,00	64,00	635	014
—	—	—	0,39	0,39	0,39	—	—	—	635	015
—	—	—	—	—	—	60,00	60,00	60,00	635	016
—	—	—	—	—	—	120,00	120,00	120,00	635	017
—	—	—	—	—	—	—	—	—	635	018
—	—	—	—	—	—	—	—	—	635	019
—	—	—	0,50	0,50	0,50	—	—	—	635	020
—	—	—	—	—	—	—	—	84,00	635	021
—	—	—	—	—	—	—	—	—	635	022
									636	
—	—	—	—	—	—	—	—	—	636	001
—	—	—	—	—	—	24,00	24,00	24,00	636	002
—	—	—	0,69	0,69	0,69	—	—	—	636	003
—	—	—	—	—	—	—	—	—	636	004
—	—	—	0,68	0,72	0,92	—	—	—	636	005
—	—	—	0,64	0,70	0,78	—	—	—	636	006
—	—	—	—	—	—	—	—	—	636	007
—	—	—	—	—	—	—	—	—	636	008
—	—	—	—	—	—	—	—	—	636	009
—	—	—	—	—	—	48,00	48,00	48,00	636	010
—	—	—	—	—	—	—	—	—	636	011
—	—	—	—	—	—	1,53	1,53	1,53	636	012
—	—	—	—	—	0,55	—	48,00	48,00	636	013
—	—	—	0,58	0,58	0,58	—	—	—	636	014
—	—	—	—	—	—	36,00	60,00	60,00	636	015
—	—	—	0,70	1,05	1,15	2,50	2,50	2,50	636	016

gelten tätig sind.– 2) Z. B. Abflussfläche, bebaubare Fläche, Grundstücksgröße. – 3) Bezogen auf den Frischwasserbezug. – 4) Z. B. Grundgebühr.

3. Zahl der Gemeinden in Hessen 2010 nach für die Trinkwasserversorgung

Amtlicher Gemeinde- schlüssel (AGS)	Kreisfreie Stadt Landkreis	Gemeinden insgesamt	Trinkwasserversorgung	
			Verbrauchsab- hängiges Entgelt	Haushaltsübliches verbrauchs- unabhängiges Entgelt im Jahr
411	Darmstadt, Wissenschaftsstadt	1	1	1
412	Frankfurt am Main, St.	1	1	1
413	Offenbach am Main, St.	1	1	1
414	Wiesbaden, Landeshauptstadt	1	1	1
431	Bergstraße	22	22	20
432	Darmstadt-Dieburg	23	23	23
433	Groß-Gerau	14	14	13
434	Hochtaunuskreis	13	13	11
435	Main-Kinzig-Kreis	29	29	29
436	Main-Taunus-Kreis	12	12	9
437	Odenwaldkreis	15	15	15
438	Offenbach	13	13	9
439	Rheingau-Taunus-Kreis	17	17	15
440	Wetteraukreis	25	25	19
4	Reg.- Bez. D a r m s t a d t	187	187	167
531	Gießen	18	18	17
532	Lahn-Dill-Kreis	23	23	22
533	Limburg-Weilburg	19	19	15
534	Marburg-Biedenkopf	22	22	22
535	Vogelsbergkreis	19	19	14
5	Reg.-Bez. G i e ß e n	101	101	90
611	Kassel, documenta-Stadt	1	1	1
631	Fulda	23	23	19
632	Hersfeld-Rotenburg	20	20	16
633	Kassel	29	29	25
634	Schwalm-Eder-Kreis	27	27	19
635	Waldeck-Frankenberg	22	22	18
636	Werra-Meißner-Kreis	16	16	10
6	Reg.-Bez. K a s s e l	138	138	108
	Land H e s s e n	426	426	365

Verwaltungsbezirken und Art der erhobenen Entgelte und Abwasserentsorgung

Abwasserentsorgung					Amtlicher Gemeinde- schlüssel (AGS)
Mengenbezogenes Entgelt		Flächenbezogenes Entgelt		Haushaltsübliches mengen-und flächen- unabhängiges Entgelt im Jahr	
Abwasser- oder Schmutzwasser- entgelt	sonstiges mengenbe- zogenes Entgelt ¹⁾ (z. B. Brauchwasser)	Schmutzwasser- entgelt je m²	Niederschlags- bzw. Oberflächenwasser- entgelt je m² versiegelter oder sonstiger Fläche		
1	—	—	1	—	411
1	—	—	—	—	412
1	—	—	1	—	413
1	—	—	1	—	414
22	1	—	7	5	431
23	—	—	17	1	432
14	—	—	13	—	433
13	—	—	9	—	434
29	—	—	11	2	435
12	—	—	12	—	436
15	—	—	—	6	437
13	—	—	11	—	438
17	—	—	5	2	439
25	1	—	6	2	440
187	2	—	94	18	4
18	—	—	9	1	531
23	—	—	6	—	532
19	—	—	1	1	533
22	1	—	2	3	534
19	1	—	—	2	535
101	2	—	18	7	5
1	—	—	1	—	611
23	—	—	1	4	631
20	—	—	11	3	632
29	1	—	10	—	633
27	—	—	1	2	634
22	—	—	4	7	635
16	1	—	6	6	636
138	2	—	34	22	6
426	6	—	146	47	

1) Eine Fallzählung erfolgt nur, wenn die Höhe dieses Entgeltes abweichend zum Abwasser- bzw. Schmutzwasserentgelt ist.

4. Durchschnittliche Vergleichsentgelte für die Trinkwasserversorgung (Angaben)

Amtlicher Gemeinde- schlüssel (AGS)	Stadt (St.) Gemeinde	Trinkwasser		
		Vergleichsentgelt	davon	
			Verbrauchsab- hängiges Entgelt (45 m³ pro Person und Jahr)	Haushaltsübliches verbrauchsunabhängiges Entgelt im Jahr
411 000	Darmstadt, Wissenschaftsstadt	175,63	83,70	91,93
412 000	Frankfurt am Main, St.	132,45	90,45	42,00
413 000	Offenbach am Main, St.	135,07	88,20	46,87
414 000	Wiesbaden, Landeshauptstadt	146,73	111,15	35,58
431	Landkreis Bergstraße			
431 001	Abtsteinach	155,04	142,20	12,84
431 002	Bensheim, St.	122,22	83,70	38,52
431 003	Biblis	135,06	83,70	51,36
431 004	Birkenau	115,19	105,30	9,89
431 005	Bürrstadt, St.	122,22	83,70	38,52
431 006	Einhausen	64,96	41,85	23,11
431 007	Fürth	120,76	94,05	26,71
431 008	Gorxheimertal	110,47	84,15	26,32
431 009	Grasellenbach	134,13	108,45	25,68
431 010	Groß-Rohrheim	108,65	81,90	26,75
431 011	Heppenheim (Bergstraße), Krst.	159,95	67,50	92,45
431 012	Hirschhorn (Neckar), St.	129,20	116,10	13,10
431 013	Lampertheim, St.	122,22	83,70	38,52
431 014	Lautertal (Odenwald)	115,70	108,00	7,70
431 015	Lindenfels, St.	102,15	102,15	—
431 016	Lorsch, St.	57,06	34,20	22,86
431 017	Mörlenbach	93,01	85,05	7,96
431 018	Neckarsteinach, St.	80,55	80,55	—
431 019	Rimbach	133,35	101,25	32,10
431 020	Viernheim, St.	119,04	79,65	39,39
431 021	Wald-Michelbach	119,17	79,65	39,52
431 022	Zwingenberg, St.	107,52	86,85	20,67
432	Landkreis Darmstadt-Dieburg			
432 001	Alsbach-Hähnlein	142,55	83,70	58,85
432 002	Babenhausen, St.	169,60	81,00	88,60
432 003	Bickenbach	142,55	83,70	58,85
432 004	Dieburg, St.	169,60	81,00	88,60
432 005	Eppertshausen	169,60	81,00	88,60
432 006	Erzhausen	175,63	83,70	91,93
432 007	Fischbachtal	127,86	76,50	51,36
432 008	Griesheim, St.	173,57	77,40	96,17
432 009	Groß-Bieberau, St.	93,84	81,90	11,94
432 010	Groß-Umstadt, St.	89,91	68,85	21,06
432 011	Groß-Zimmern	169,60	81,00	88,60
432 012	Messel	99,93	74,25	25,68
432 013	Modautal	163,53	137,25	26,28
432 014	Mühlital	130,93	112,95	17,98
432 015	Münster	158,04	81,00	77,04
432 016	Ober-Ramstadt, St.	132,60	112,95	19,65
432 017	Otzberg	121,05	101,25	19,80
432 018	Pfungstadt, St.	115,39	66,60	48,79
432 019	Reinheim, St.	125,52	105,75	19,77
432 020	Roßdorf	111,23	76,05	35,18
432 021	Schaafheim	169,60	81,00	88,60
432 022	Seeheim-Jugenheim	120,59	110,70	9,89

und Abwasserentsorgung in Hessen 2010 nach Gemeinden
in Euro)

Abwasser				Amtlicher Gemeinde- schlüssel (AGS)
Vergleichsentgelt	davon			
	Mengenabhängiges Abwasserentgelt (45 m³ pro Person und Jahr)	Flächenbeogenes Abwasserentgelt (50 m² pro Person und Jahr)	Haushaltsübliches mengen- und flächen- unabhängiges Entgelt im Jahr	
170,55	121,05	49,50	—	411 000
79,20	79,20	—	—	412 000
132,15	88,65	43,50	—	413 000
131,75	96,75	35,00	—	414 000
				431
151,65	151,65	—	—	431 001
102,50	72,00	30,50	—	431 002
241,00	153,00	—	88,00	431 003
151,65	151,65	—	—	431 004
132,25	101,25	31,00	—	431 005
113,00	85,50	27,50	—	431 006
150,75	150,75	—	—	431 007
171,00	171,00	—	—	431 008
175,35	138,15	—	37,20	431 009
166,50	166,50	—	—	431 010
152,25	114,75	37,50	—	431 011
133,20	133,20	—	—	431 012
132,25	92,25	40,00	—	431 013
184,50	184,50	—	—	431 014
164,70	164,70	—	—	431 015
159,15	142,65	16,50	—	431 016
146,25	146,25	—	—	431 017
183,60	129,60	54,00	—	431 018
166,50	148,50	—	18,00	431 019
128,50	126,00	—	2,50	431 020
169,50	139,50	—	30,00	431 021
110,25	110,25	—	—	431 022
				432
89,25	51,75	37,50	—	432 001
149,00	117,00	32,00	—	432 002
135,00	135,00	—	—	432 003
131,40	95,40	36,00	—	432 004
144,75	141,75	—	3,00	432 005
148,90	117,90	31,00	—	432 006
156,60	156,60	—	—	432 007
126,55	94,05	32,50	—	432 008
126,00	126,00	—	—	432 009
116,15	88,65	27,50	—	432 010
134,50	94,50	40,00	—	432 011
144,00	144,00	—	—	432 012
327,60	327,60	—	—	432 013
146,25	110,25	36,00	—	432 014
143,40	117,90	25,50	—	432 015
114,55	89,55	25,00	—	432 016
187,75	155,25	32,50	—	432 017
136,10	107,10	29,00	—	432 018
142,80	109,80	33,00	—	432 019
115,30	87,30	28,00	—	432 020
119,85	91,35	28,50	—	432 021
157,20	115,20	42,00	—	432 022

Noch: 4. Durchschnittliche Vergleichsentgelte für die Trinkwasserversorgung
(Angaben)

Amtlicher Gemeinde- schlüssel (AGS)	Stadt (St.) Gemeinde	Trinkwasser		
		Vergleichsentgelt	davon	
			Verbrauchsab- hängiges Entgelt (45 m³ pro Person und Jahr)	Haushaltsübliches verbrauchsunabhängiges Entgelt im Jahr
432 023	Weiterstadt, St.	175,63	83,70	91,93
433	Landkreis Groß-Gerau			
433 001	Biebesheim am Rhein	175,63	83,70	91,93
433 002	Bischofsheim	203,71	95,85	107,86
433 003	Büttelborn	85,34	63,00	22,34
433 004	Gernsheim, Schöfferstadt	65,10	49,05	16,05
433 005	Ginsheim-Gustavsburg	215,69	95,85	119,84
433 006	Groß-Gerau, St.	105,20	79,65	25,55
433 007	Kelsterbach, St.	62,10	62,10	—
433 008	Mörfelden-Walldorf, St.	84,18	71,10	13,08
433 009	Nauheim	85,34	63,00	22,34
433 010	Raunheim, St.	70,38	60,75	9,63
433 011	Riedstadt	175,63	83,70	91,93
433 012	Rüsselsheim, St.	134,04	89,10	44,94
433 013	Stockstadt am Rhein	175,63	83,70	91,93
433 014	Trebur	85,34	63,00	22,34
434	Hochtaunuskreis			
434 001	Bad Homburg v.d. Höhe, St.	127,12	100,80	26,32
434 002	Friedrichsdorf, St.	119,94	103,50	16,44
434 003	Glashütten	117,00	117,00	—
434 004	Grävenwiesbach	149,39	139,50	9,89
434 005	Königstein im Taunus, St.	128,86	105,75	23,11
434 006	Kronberg im Taunus, St.	112,50	112,50	—
434 007	Neu-Anspach	132,74	122,85	9,89
434 008	Oberursel (Taunus), St.	117,48	104,40	13,08
434 009	Schmitten	188,79	175,95	12,84
434 010	Steinbach (Taunus), St.	143,58	130,50	13,08
434 011	Usingen, St.	140,32	130,05	10,27
434 012	Wehrheim	119,37	112,95	6,42
434 013	Weilrod	150,28	132,30	17,98
435	Main-Kinzig-Kreis			
435 001	Bad Orb, St.	117,93	92,25	25,68
435 002	Bad Soden-Salmünster, St.	115,56	97,20	18,36
435 003	Biebergemünd	93,52	83,25	10,27
435 004	Birstein	93,27	86,85	6,42
435 005	Brachtal	86,19	73,35	12,84
435 006	Bruchköbel, St.	134,94	90,00	44,94
435 007	Erlensee	134,94	90,00	44,94
435 008	Flörsbachtal	76,81	69,75	7,06
435 009	Freigericht	134,94	90,00	44,94
435 010	Gelnhausen, Barbarossast., Krst.	104,75	78,30	26,45
435 011	Großkrotzenburg	97,49	76,95	20,54
435 012	Gründau	77,20	70,65	6,55
435 013	Hammersbach	108,68	75,60	33,08
435 014	Hanau, St.	117,60	85,50	32,10
435 015	Hasselroth	134,94	90,00	44,94
435 016	Jossgrund	121,20	89,10	32,10
435 017	Langenselbold, St.	134,94	90,00	44,94
435 018	Linsengericht	114,65	88,20	26,45
435 019	Maintal, St.	134,61	83,25	51,36
435 020	Neuberg	134,94	90,00	44,94
435 021	Nidderau, St.	134,94	90,00	44,94
435 022	Niederdorfelden	134,94	90,00	44,94

und Abwasserentsorgung in Hessen 2010 nach Gemeinden
in Euro)

Abwasser				Amtlicher Gemeinde- schlüssel (AGS)
Vergleichsentgelt	davon			
	Mengenabhängiges Abwasserentgelt (45 m³ pro Person und Jahr)	Flächenbeogenes Abwasserentgelt (50 m² pro Person und Jahr)	Haushaltsübliches mengen- und flächen- unabhängiges Entgelt im Jahr	
144,50	112,50	32,00	—	432 023
				433
192,95	139,95	53,00	—	433 001
125,75	87,75	38,00	—	433 002
129,60	93,60	36,00	—	433 003
161,25	101,25	60,00	—	433 004
125,75	87,75	38,00	—	433 005
148,25	132,75	15,50	—	433 006
100,95	67,95	33,00	—	433 007
139,60	107,10	32,50	—	433 008
132,65	111,15	21,50	—	433 009
95,50	67,50	28,00	—	433 010
109,00	85,50	23,50	—	433 011
123,75	123,75	—	—	433 012
145,55	103,05	42,50	—	433 013
186,20	128,70	57,50	—	433 014
				434
108,05	76,05	32,00	—	434 001
124,20	124,20	—	—	434 002
171,00	171,00	—	—	434 003
221,05	179,55	41,50	—	434 004
168,20	119,70	48,50	—	434 005
116,65	84,15	32,50	—	434 006
104,25	74,25	30,00	—	434 007
108,25	87,75	20,50	—	434 008
173,80	136,80	37,00	—	434 009
117,90	117,90	—	—	434 010
98,00	72,00	26,00	—	434 011
135,25	101,25	34,00	—	434 012
220,50	220,50	—	—	434 013
				435
174,00	144,00	30,00	—	435 001
197,70	184,50	—	13,20	435 002
139,50	139,50	—	—	435 003
180,00	180,00	—	—	435 004
204,75	204,75	—	—	435 005
131,30	109,80	21,50	—	435 006
108,55	76,05	32,50	—	435 007
135,00	135,00	—	—	435 008
175,50	175,50	—	—	435 009
171,00	171,00	—	—	435 010
130,50	130,50	—	—	435 011
112,50	112,50	—	—	435 012
172,35	172,35	—	—	435 013
90,50	63,00	27,50	—	435 014
171,45	171,45	—	—	435 015
94,50	94,50	—	—	435 016
171,00	171,00	—	—	435 017
179,10	179,10	—	—	435 018
109,00	85,50	23,50	—	435 019
112,20	92,70	19,50	—	435 020
143,25	114,75	28,50	—	435 021
119,00	99,00	20,00	—	435 022

Noch: 4. Durchschnittliche Vergleichsentgelte für die Trinkwasserversorgung
(Angaben)

Amtlicher Gemeinde- schlüssel (AGS)	Stadt (St.) Gemeinde	Trinkwasser		
		Vergleichsentgelt	davon	
			Verbrauchsab- hängiges Entgelt (45 m³ pro Person und Jahr)	Haushaltsübliches verbrauchsunabhängiges Entgelt im Jahr
435 023	Rodenbach	134,94	90,00	44,94
435 024	Ronneburg	91,34	81,45	9,89
435 025	Schlüchtern, St.	113,39	103,50	9,89
435 026	Schöneck	134,94	90,00	44,94
435 027	Sinnatal	81,44	71,55	9,89
435 028	Steinau an der Straße, St.	91,84	81,45	10,39
435 029	Wächtersbach, St.	122,22	83,70	38,52
436	Main-Taunus-Kreis			
436 001	Bad Soden am Taunus, St.	130,83	112,95	17,88
436 002	Eppstein, St.	123,54	110,70	12,84
436 003	Eschborn, St.	97,45	93,60	3,85
436 004	Flörsheim am Main, St.	112,95	112,95	—
436 005	Hattersheim am Main, St.	90,90	90,90	—
436 006	Hochheim am Main, St.	105,35	92,25	13,10
436 007	Hofheim am Taunus, Kreisstadt	129,64	112,95	16,69
436 008	Kelkheim (Taunus), St.	134,12	100,35	33,77
436 009	Kriftel	95,52	89,10	6,42
436 010	Liederbach am Taunus	120,39	107,55	12,84
436 011	Schwalbach am Taunus, St.	139,50	92,25	47,25
436 012	Sulzbach (Taunus)	121,50	121,50	—
437	Odenwaldkreis			
437 001	Bad König, St.	79,44	66,60	12,84
437 002	Beerfelden, St.	104,43	78,75	25,68
437 003	Brensbach	77,26	70,20	7,06
437 004	Breuberg, St.	60,74	53,55	7,19
437 005	Brombachtal	99,95	86,85	13,10
437 006	Erbach, Kreisstadt	175,63	83,70	91,93
437 007	Fränkisch-Crumbach	92,11	82,35	9,76
437 008	Hesseneck	182,86	122,85	60,01
437 009	Höchst i.Odw.	97,17	77,85	19,32
437 010	Lützelbach	89,57	68,85	20,72
437 011	Michelstadt, St.	146,10	81,90	64,20
437 012	Mossautal	135,08	96,30	38,78
437 013	Reichelsheim (Odenwald)	130,04	94,05	35,99
437 014	Rothenberg	132,12	93,60	38,52
437 015	Sensbachtal	159,36	108,00	51,36
438	Landkreis Offenbach			
438 001	Dietzenbach, Kreisstadt	103,33	73,80	29,53
438 002	Dreieich, St.	140,76	75,15	65,61
438 003	Egelsbach	97,87	71,55	26,32
438 004	Hainburg	61,45	53,10	8,35
438 005	Heusenstamm, St.	74,70	74,70	—
438 006	Langen (Hessen), St.	97,87	71,55	26,32
438 007	Mainhausen	57,60	57,60	—
438 008	Mühlheim am Main, St.	94,08	64,80	29,28
438 009	Neu-Isenburg, St.	81,00	81,00	—
438 010	Obertshausen, St.	64,35	64,35	—
438 011	Rodgau, St.	136,99	81,45	55,54
438 012	Rödermark, St.	169,60	81,00	88,60
438 013	Seligenstadt, St.	126,75	62,55	64,20

und Abwasserentsorgung in Hessen 2010 nach Gemeinden
in Euro)

Abwasser				Amtlicher Gemeinde- schlüssel (AGS)
Vergleichsentgelt	davon			
	Mengenabhängiges Abwasserentgelt (45 m³ pro Person und Jahr)	Flächenbeogenes Abwasserentgelt (50 m² pro Person und Jahr)	Haushaltsübliches mengen- und flächen- unabhängiges Entgelt im Jahr	
129,75	101,25	28,50	—	435 023
135,90	135,90	—	—	435 024
120,65	102,15	18,50	—	435 025
124,35	104,85	19,50	—	435 026
180,90	180,90	—	—	435 027
267,75	267,75	—	—	435 028
208,50	166,50	—	42,00	435 029
				436
168,50	108,00	60,50	—	436 001
147,75	110,25	37,50	—	436 002
139,10	93,60	45,50	—	436 003
92,90	63,90	29,00	—	436 004
126,40	99,90	26,50	—	436 005
189,00	144,00	45,00	—	436 006
131,50	94,50	37,00	—	436 007
150,05	112,05	38,00	—	436 008
123,35	91,35	32,00	—	436 009
116,25	87,75	28,50	—	436 010
127,80	87,30	40,50	—	436 011
134,70	97,20	37,50	—	436 012
				437
142,05	130,05	—	12,00	437 001
201,75	177,75	—	24,00	437 002
141,75	141,75	—	—	437 003
150,30	150,30	—	—	437 004
150,75	150,75	—	—	437 005
144,00	144,00	—	—	437 006
163,80	163,80	—	—	437 007
198,00	198,00	—	—	437 008
166,50	166,50	—	—	437 009
187,35	168,75	—	18,60	437 010
159,75	123,75	—	36,00	437 011
170,70	146,70	—	24,00	437 012
164,25	164,25	—	—	437 013
192,15	156,15	—	36,00	437 014
99,00	99,00	—	—	437 015
				438
174,00	139,50	34,50	—	438 001
97,50	67,50	30,00	—	438 002
141,00	103,50	37,50	—	438 003
179,70	151,20	28,50	—	438 004
183,85	154,35	29,50	—	438 005
149,55	107,55	42,00	—	438 006
164,70	164,70	—	—	438 007
92,90	68,40	24,50	—	438 008
107,60	75,60	32,00	—	438 009
120,55	89,55	31,00	—	438 010
120,55	76,05	44,50	—	438 011
130,40	108,90	21,50	—	438 012
130,95	130,95	—	—	438 013

Noch: 4. Durchschnittliche Vergleichsentgelte für die Trinkwasserversorgung
(Angaben)

Amtlicher Gemeinde- schlüssel (AGS)	Stadt (St.) Gemeinde	Trinkwasser		
		Vergleichsentgelt	davon	
			Verbrauchsab- hängiges Entgelt (45 m³ pro Person und Jahr)	Haushaltsübliches verbrauchsunabhängiges Entgelt im Jahr
439	Rheingau-Taunus-Kreis			
439 001	Aarbergen	120,53	115,65	4,88
439 002	Bad Schwalbach, Kreisstadt	128,85	96,75	32,10
439 003	Eltville am Rhein, St.	143,30	103,50	39,80
439 004	Geisenheim, St.	130,50	130,50	—
439 005	Heidenrod	164,05	157,50	6,55
439 006	Hohenstein	152,34	139,50	12,84
439 007	Hünstetten	175,49	139,50	35,99
439 008	Idstein, St.	128,49	115,65	12,84
439 009	Kiedrich	88,87	62,55	26,32
439 010	Lorch, St.	183,95	157,50	26,45
439 011	Niedernhausen	142,30	122,40	19,90
439 012	Oestrich-Winkel, St.	143,30	103,50	39,80
439 013	Rüdesheim am Rhein, St.	180,33	90,45	89,88
439 014	Schlangenbad	143,30	103,50	39,80
439 015	Taunusstein, St.	131,85	131,85	—
439 016	Waldems	148,49	139,50	8,99
439 017	Walluf	143,30	103,50	39,80
440	Wetteraukreis			
440 001	Altenstadt	102,84	90,00	12,84
440 002	Bad Nauheim, St.	102,44	81,90	20,54
440 003	Bad Vilbel, St.	125,61	74,25	51,36
440 004	Büdingen, St.	87,92	68,40	19,52
440 005	Butzbach, St.	128,39	87,30	41,09
440 006	Echzell	74,25	74,25	—
440 007	Florstadt	69,75	69,75	—
440 008	Friedberg (Hessen), Kreisstadt	94,94	85,05	9,89
440 009	Gedern, St.	67,50	67,50	—
440 010	Glauburg	88,24	71,55	16,69
440 011	Hirzenhain	128,75	115,65	13,10
440 012	Karben, St.	81,82	71,55	10,27
440 013	Kefenrod	94,17	87,75	6,42
440 014	Limeshain	119,49	103,05	16,44
440 015	Münzenberg, St.	104,19	91,35	12,84
440 016	Nidda, St.	86,55	73,35	13,20
440 017	Niddatal, St.	72,15	62,55	9,60
440 018	Ober-Mörlen	94,95	94,95	—
440 019	Ortenberg, St.	112,17	105,75	6,42
440 020	Ranstadt	92,17	81,90	10,27
440 021	Reichelsheim (Wetterau), St.	95,84	86,85	8,99
440 022	Rockenberg	76,05	76,05	—
440 023	Rosbach v. d. Höhe, St.	86,45	73,35	13,10
440 024	Wölfersheim	96,48	86,85	9,63
440 025	Wöllstadt	63,00	63,00	—
531	Landkreis Gießen			
531 001	Allendorf (Lumda), St.	138,72	86,85	51,87
531 002	Biebertal	147,66	96,30	51,36
531 003	Buseck	106,23	80,55	25,68
531 004	Fernwald	94,74	81,90	12,84
531 005	Gießen, Universitätsstadt	134,25	92,25	42,00
531 006	Grünberg, St.	122,91	71,55	51,36
531 007	Heuchelheim	111,06	91,80	19,26

und Abwasserentsorgung in Hessen 2010 nach Gemeinden
in Euro)

Abwasser				Amtlicher Gemeinde- schlüssel (AGS)
Vergleichsentgelt	davon			
	Mengenabhängiges Abwasserentgelt (45 m³ pro Person und Jahr)	Flächenbeogenes Abwasserentgelt (50 m² pro Person und Jahr)	Haushaltsübliches mengen- und flächen- unabhängiges Entgelt im Jahr	
				439
166,50	166,50	—	—	439 001
157,80	145,80	—	12,00	439 002
123,65	75,15	48,50	—	439 003
154,80	123,30	31,50	—	439 004
196,65	196,65	—	—	439 005
157,50	157,50	—	—	439 006
257,25	155,25	—	102,00	439 007
135,00	135,00	—	—	439 008
131,05	80,55	50,50	—	439 009
181,80	181,80	—	—	439 010
159,00	117,00	42,00	—	439 011
130,50	130,50	—	—	439 012
126,00	126,00	—	—	439 013
212,85	212,85	—	—	439 014
114,25	92,25	22,00	—	439 015
180,00	180,00	—	—	439 016
126,00	126,00	—	—	439 017
				440
118,50	85,50	33,00	—	440 001
113,80	87,30	26,50	—	440 002
172,54	97,20	38,50	36,84	440 003
148,50	148,50	—	—	440 004
227,25	227,25	—	—	440 005
139,50	139,50	—	—	440 006
136,80	136,80	—	—	440 007
80,55	80,55	—	—	440 008
182,25	182,25	—	—	440 009
163,35	163,35	—	—	440 010
271,50	270,00	—	1,50	440 011
121,05	94,05	27,00	—	440 012
164,25	164,25	—	—	440 013
117,00	117,00	—	—	440 014
186,75	186,75	—	—	440 015
189,00	189,00	—	—	440 016
141,25	123,75	17,50	—	440 017
126,90	126,90	—	—	440 018
198,00	198,00	—	—	440 019
155,25	155,25	—	—	440 020
153,00	153,00	—	—	440 021
189,00	189,00	—	—	440 022
140,20	110,70	29,50	—	440 023
164,25	164,25	—	—	440 024
126,00	126,00	—	—	440 025
				531
255,15	255,15	—	—	531 001
172,50	148,50	—	24,00	531 002
90,20	74,70	15,50	—	531 003
124,45	94,95	29,50	—	531 004
116,55	80,55	36,00	—	531 005
178,65	178,65	—	—	531 006
92,50	67,50	25,00	—	531 007

Noch: 4. Durchschnittliche Vergleichsentgelte für die Trinkwasserversorgung
(Angaben)

Amtlicher Gemeinde- schlüssel (AGS)	Stadt (St.) Gemeinde	Trinkwasser		
		Vergleichsentgelt	davon	
			Verbrauchsab- hängiges Entgelt (45 m³ pro Person und Jahr)	Haushaltsübliches verbrauchsunabhängiges Entgelt im Jahr
531 008	Hungen, St.	77,13	67,50	9,63
531 009	Langgöns	114,00	81,90	32,10
531 010	Laubach, St.	97,19	87,30	9,89
531 011	Lich, St.	93,72	87,30	6,42
531 012	Linden, St.	77,39	67,50	9,89
531 013	Lollar, St.	134,49	89,55	44,94
531 014	Pohlheim, St.	110,97	72,45	38,52
531 015	Rabenau	106,20	106,20	—
531 016	Reiskirchen	106,83	97,20	9,63
531 017	Staufenberg, St.	134,49	89,55	44,94
531 018	Wettenberg	114,21	94,95	19,26
532	Lahn-Dill-Kreis			
532 001	Aßlar, St.	129,58	112,50	17,08
532 002	Bischoffen	117,37	107,10	10,27
532 003	Braunfels, St.	100,35	82,35	18,00
532 004	Breitscheid	58,05	58,05	—
532 005	Dietzhöltal	105,61	95,85	9,76
532 006	Dillenburg, St.	86,45	73,35	13,10
532 007	Driedorf	108,30	88,65	19,65
532 008	Ehringshausen	124,13	117,45	6,68
532 009	Eschenburg	102,72	96,30	6,42
532 010	Greifenstein	116,60	103,50	13,10
532 011	Haiger, St.	113,31	94,05	19,26
532 012	Herborn, St.	137,07	98,55	38,52
532 013	Hohenahr	107,80	101,25	6,55
532 014	Hüttenberg	149,49	72,45	77,04
532 015	Lahnau	117,03	91,35	25,68
532 016	Leun, St.	108,95	95,85	13,10
532 017	Mittenaar	113,00	105,30	7,70
532 018	Schöffengrund	149,49	72,45	77,04
532 019	Siegbach	114,87	108,45	6,42
532 020	Sinn	144,27	105,75	38,52
532 021	Solms, St.	116,52	94,05	22,47
532 022	Waldsolms	120,20	107,10	13,10
532 023	Wetzlar, St.	158,25	94,05	64,20
533	Landkreis Limburg-Weilburg			
533 001	Beselich	98,55	98,55	—
533 002	Brechen	78,87	72,45	6,42
533 003	Bad Camberg, St.	83,37	76,95	6,42
533 004	Dornburg	101,89	98,55	3,34
533 005	Elbtal	102,85	96,30	6,55
533 006	Elz	68,85	68,85	—
533 007	Hadamar, St.	76,95	76,95	—
533 008	Hünfelden	120,84	107,10	13,74
533 009	Limburg a. d. Lahn, Kreisstadt	100,59	87,75	12,84
533 010	Löhnberg	80,99	71,10	9,89
533 011	Mengerskirchen, Marktflecken	90,44	80,55	9,89
533 012	Merenberg, Marktflecken	99,45	99,45	—
533 013	Runkel, St.	102,85	96,30	6,55
533 014	Selters (Taunus)	95,84	86,85	8,99
533 015	Villmar	115,77	109,35	6,42
533 016	Waldbrunn (Westerwald)	82,48	75,15	7,33
533 017	Weilburg, St.	106,48	76,95	29,53

und Abwasserentsorgung in Hessen 2010 nach Gemeinden
in Euro)

Abwasser				Amtlicher Gemeinde- schlüssel (AGS)
Vergleichsentgelt	davon			
	Mengenabhängiges Abwasserentgelt (45 m³ pro Person und Jahr)	Flächenbeogenes Abwasserentgelt (50 m² pro Person und Jahr)	Haushaltsübliches mengen- und flächen- unabhängiges Entgelt im Jahr	
132,35	100,35	32,00	—	531 008
117,00	117,00	—	—	531 009
177,75	177,75	—	—	531 010
148,70	128,70	20,00	—	531 011
99,00	99,00	—	—	531 012
141,30	109,80	31,50	—	531 013
144,00	144,00	—	—	531 014
212,85	212,85	—	—	531 015
143,10	143,10	—	—	531 016
141,30	109,80	31,50	—	531 017
108,25	83,25	25,00	—	531 018
				532
142,00	117,00	25,00	—	532 001
188,55	188,55	—	—	532 002
153,00	153,00	—	—	532 003
137,25	137,25	—	—	532 004
137,25	137,25	—	—	532 005
120,55	98,55	22,00	—	532 006
144,00	144,00	—	—	532 007
148,95	148,95	—	—	532 008
141,75	141,75	—	—	532 009
201,05	166,05	35,00	—	532 010
112,50	112,50	—	—	532 011
131,30	96,30	35,00	—	532 012
157,50	157,50	—	—	532 013
193,50	193,50	—	—	532 014
211,05	211,05	—	—	532 015
166,50	166,50	—	—	532 016
184,50	184,50	—	—	532 017
202,50	202,50	—	—	532 018
162,00	162,00	—	—	532 019
131,30	96,30	35,00	—	532 020
171,00	148,50	22,50	—	532 021
175,50	175,50	—	—	532 022
120,60	120,60	—	—	532 023
				533
153,00	153,00	—	—	533 001
193,50	193,50	—	—	533 002
126,00	126,00	—	—	533 003
198,00	198,00	—	—	533 004
146,25	146,25	—	—	533 005
159,75	159,75	—	—	533 006
155,25	155,25	—	—	533 007
146,25	146,25	—	—	533 008
121,40	90,90	30,50	—	533 009
196,65	196,65	—	—	533 010
130,50	130,50	—	—	533 011
175,50	175,50	—	—	533 012
180,00	180,00	—	—	533 013
157,50	157,50	—	—	533 014
189,00	189,00	—	—	533 015
188,55	188,55	—	—	533 016
163,35	163,35	—	—	533 017

Noch: 4. Durchschnittliche Vergleichsentgelte für die Trinkwasserversorgung
(Angaben)

Amtlicher Gemeinde- schlüssel (AGS)	Stadt (St.) Gemeinde	Trinkwasser		
		Vergleichsentgelt	davon	
			Verbrauchsab- hängiges Entgelt (45 m³ pro Person und Jahr)	Haushaltsübliches verbrauchsunabhängiges Entgelt im Jahr
533 018	Weilmünster, Marktflecken	176,79	69,75	107,04
533 019	Weinbach	100,60	94,05	6,55
534	Marburg-Biedenkopf			
534 001	Amöneburg, St.	93,65	80,55	13,10
534 002	Angelburg	121,53	95,85	25,68
534 003	Bad Endbach	107,34	94,50	12,84
534 004	Biedenkopf, St.	134,16	82,80	51,36
534 005	Breidenbach	98,73	89,10	9,63
534 006	Cölbe	153,99	76,95	77,04
534 007	Dautphetal	99,30	79,65	19,65
534 008	Ebsdorfergrund	153,30	89,10	64,20
534 009	Fronhausen	149,49	72,45	77,04
534 010	Gladenbach, St.	140,70	76,50	64,20
534 011	Kirchhain, St.	149,49	72,45	77,04
534 012	Lahntal	149,49	72,45	77,04
534 013	Lohra	118,42	72,45	45,97
534 014	Marburg, Universitätsstadt	128,64	83,70	44,94
534 015	Münchhausen	125,37	86,85	38,52
534 016	Neustadt (Hessen), St.	149,49	72,45	77,04
534 017	Rauschenberg, St.	89,79	76,95	12,84
534 018	Stadtallendorf, St.	70,25	57,15	13,10
534 019	Steffenberg	85,86	66,60	19,26
534 020	Weimar (Lahn)	149,49	72,45	77,04
534 021	Wetter (Hessen), St.	149,49	72,45	77,04
534 022	Wohratal	127,57	83,70	43,87
535	Landkreis Vogelsbergkreis			
535 001	Alsfeld, St.	121,40	93,15	28,25
535 002	Antrifttal	89,79	76,95	12,84
535 003	Feldatal	57,60	57,60	—
535 004	Freiensteinau	114,93	103,05	11,88
535 005	Gemünden (Felda)	98,09	88,20	9,89
535 006	Grebenau, St.	89,34	76,50	12,84
535 007	Grebenhain	98,02	89,55	8,47
535 008	Herbstein, St.	76,50	76,50	—
535 009	Homburg (Ohm), St.	105,61	98,55	7,06
535 010	Kirtorf, St.	88,20	88,20	—
535 011	Lauterbach (Hessen), Kreisstadt	117,69	101,25	16,44
535 012	Lautertal (Vogelsberg)	86,85	86,85	—
535 013	Mücke	91,21	79,65	11,56
535 014	Romrod, St.	106,71	103,50	3,21
535 015	Schlitz, St.	96,90	64,80	32,10
535 016	Schotten, St.	119,61	100,35	19,26
535 017	Schwalmtal	81,90	81,90	—
535 018	Ulrichstein, St.	91,97	76,95	15,02
535 019	Wartenberg	73,00	53,10	19,90
611 000	Kassel, documenta-Stadt	115,99	96,30	19,69
631	Landkreis Fulda			
631 001	Bad Salzschlirf	57,60	57,60	—
631 002	Burghaun	101,04	88,20	12,84
631 003	Dipperz	113,68	84,15	29,53

und Abwasserentsorgung in Hessen 2010 nach Gemeinden
in Euro)

Abwasser				Amtlicher Gemeinde- schlüssel (AGS)
Vergleichsentgelt	davon			
	Mengenabhängiges Abwasserentgelt (45 m³ pro Person und Jahr)	Flächenbeogenes Abwasserentgelt (50 m² pro Person und Jahr)	Haushaltsübliches mengen- und flächen- unabhängiges Entgelt im Jahr	
186,42	155,70	—	30,72	533 018
173,25	173,25	—	—	533 019
				534
175,50	175,50	—	—	534 001
147,15	147,15	—	—	534 002
148,50	148,50	—	—	534 003
159,75	159,75	—	—	534 004
101,40	95,40	—	6,00	534 005
112,50	112,50	—	—	534 006
159,05	143,55	15,50	—	534 007
184,50	184,50	—	—	534 008
247,50	247,50	—	—	534 009
209,25	209,25	—	—	534 010
207,00	207,00	—	—	534 011
225,00	225,00	—	—	534 012
222,37	159,75	—	62,62	534 013
87,30	87,30	—	—	534 014
261,00	261,00	—	—	534 015
247,50	247,50	—	—	534 016
225,00	225,00	—	—	534 017
119,00	94,50	24,50	—	534 018
133,65	133,65	—	—	534 019
126,45	126,45	—	—	534 020
225,00	225,00	—	—	534 021
312,27	208,35	—	103,92	534 022
				535
187,20	187,20	—	—	535 001
209,25	191,25	—	18,00	535 002
180,00	180,00	—	—	535 003
224,10	224,10	—	—	535 004
246,60	246,60	—	—	535 005
202,50	202,50	—	—	535 006
207,45	207,45	—	—	535 007
202,50	202,50	—	—	535 008
202,50	202,50	—	—	535 009
258,75	258,75	—	—	535 010
164,25	164,25	—	—	535 011
270,00	270,00	—	—	535 012
200,25	200,25	—	—	535 013
213,75	213,75	—	—	535 014
175,50	175,50	—	—	535 015
189,00	189,00	—	—	535 016
351,50	301,50	—	50,00	535 017
283,50	283,50	—	—	535 018
128,25	128,25	—	—	535 019
146,85	109,35	37,50	—	631
				611 000
99,00	99,00	—	—	631 001
139,05	139,05	—	—	631 002
150,00	126,00	—	24,00	631 003

Noch: 4. Durchschnittliche Vergleichsentgelte für die Trinkwasserversorgung
(Angaben

Amtlicher Gemeinde- schlüssel (AGS)	Stadt (St.) Gemeinde	Trinkwasser		
		Vergleichsentgelt	davon	
			Verbrauchsab- hängiges Entgelt (45 m³ pro Person und Jahr)	Haushaltsübliches verbrauchsunabhängiges Entgelt im Jahr
631 004	Ebersburg	117,34	84,60	32,74
631 005	Ehrenberg (Rhön)	98,25	66,15	32,10
631 006	Eichenzell	118,24	85,50	32,74
631 007	Eiterfeld	97,80	65,70	32,10
631 008	Flieden	75,90	56,25	19,65
631 009	Fulda, St.	117,78	85,05	32,73
631 010	Gersfeld (Rhön), St.	114,09	101,25	12,84
631 011	Großenlöder	86,90	73,80	13,10
631 012	Hilders	93,75	61,65	32,10
631 013	Hofbieber	148,65	116,55	32,10
631 014	Hosenfeld	57,60	57,60	—
631 015	Hünfeld, Konrad-Zuse-Stadt	137,34	60,30	77,04
631 016	Kalbach	109,05	76,95	32,10
631 017	Künzell	98,96	66,60	32,36
631 018	Neuhof	99,60	67,50	32,10
631 019	Nüsttal	72,45	72,45	—
631 020	Petersberg	117,48	91,80	25,68
631 021	Poppenhausen (Wasserkuppe)	101,67	76,50	25,17
631 022	Rasdorf	170,55	74,25	96,30
631 023	Tann (Rhön), St.	68,85	68,85	—
632	Landkreis Hersfeld-Rotenburg			
632 001	Alheim	118,80	118,80	—
632 002	Bad Hersfeld, Kreisstadt	115,05	95,40	19,65
632 003	Bebra, St.	110,97	72,45	38,52
632 004	Breitenbach a. Herzberg	95,13	85,50	9,63
632 005	Cornberg	194,25	130,05	64,20
632 006	Friedewald	100,92	94,50	6,42
632 007	Hauneck	116,40	101,25	15,15
632 008	Haunetal	82,95	67,95	15,00
632 009	Heringen (Werra), St.	125,83	96,30	29,53
632 010	Hohenroda	194,25	130,05	64,20
632 011	Kirchheim	145,86	94,50	51,36
632 012	Ludwigsau	112,95	112,95	—
632 013	Nentershausen	194,25	130,05	64,20
632 014	Neuenstein	90,57	84,15	6,42
632 015	Niederaula	140,78	86,85	53,93
632 016	Philippsthal (Werra)	208,20	144,00	64,20
632 017	Ronshausen	194,25	130,05	64,20
632 018	Rotenburg a. d. Fulda, St.	109,14	96,30	12,84
632 019	Schenklengsfeld	103,50	103,50	—
632 020	Wildeck	136,80	136,80	—
633	Landkreis Kassel			
633 001	Ahnatal	91,34	81,45	9,89
633 002	Bad Karlshafen, St.	94,04	84,15	9,89
633 003	Baunatal, St.	104,39	94,50	9,89
633 004	Breuna	108,47	75,60	32,87
633 005	Calden	103,50	103,50	—
633 006	Bad Emstal	117,12	110,70	6,42
633 007	Espenau	105,75	105,75	—
633 008	Fuldabrück	101,75	94,05	7,70
633 009	Fulda	93,59	83,70	9,89
633 010	Grebenstein, St.	100,47	94,05	6,42

und Abwasserentsorgung in Hessen 2010 nach Gemeinden
in Euro)

Abwasser				Amtlicher Gemeinde- schlüssel (AGS)
Vergleichsentgelt	davon			
	Mengenabhängiges Abwasserentgelt (45 m³ pro Person und Jahr)	Flächenbeogenes Abwasserentgelt (50 m² pro Person und Jahr)	Haushaltsübliches mengen- und flächen- unabhängiges Entgelt im Jahr	
117,00	117,00	—	—	631 004
135,00	135,00	—	—	631 005
117,00	117,00	—	—	631 006
121,05	121,05	—	—	631 007
123,75	123,75	—	—	631 008
117,00	117,00	—	—	631 009
119,25	119,25	—	—	631 010
135,00	135,00	—	—	631 011
135,00	135,00	—	—	631 012
211,05	211,05	—	—	631 013
99,00	99,00	—	—	631 014
112,50	90,00	22,50	—	631 015
201,75	141,75	—	60,00	631 016
117,00	117,00	—	—	631 017
225,75	159,75	—	66,00	631 018
157,50	157,50	—	—	631 019
117,00	117,00	—	—	631 020
110,25	110,25	—	—	631 021
223,50	139,50	—	84,00	631 022
130,50	130,50	—	—	631 023
				632
156,90	126,90	30,00	—	632 001
118,50	85,50	33,00	—	632 002
129,23	106,20	21,50	1,53	632 003
181,35	181,35	—	—	632 004
253,00	207,00	46,00	—	632 005
165,50	139,50	26,00	—	632 006
175,20	146,70	28,50	—	632 007
135,45	135,45	—	—	632 008
257,00	189,00	20,00	48,00	632 009
253,00	207,00	46,00	—	632 010
174,00	144,00	—	30,00	632 011
153,00	153,00	—	—	632 012
253,00	207,00	46,00	—	632 013
114,75	114,75	—	—	632 014
139,75	114,75	25,00	—	632 015
193,50	193,50	—	—	632 016
180,00	180,00	—	—	632 017
120,05	85,05	35,00	—	632 018
139,50	139,50	—	—	632 019
243,45	243,45	—	—	632 020
				633
127,80	127,80	—	—	633 001
225,00	225,00	—	—	633 002
110,40	81,90	28,50	—	633 003
159,40	140,40	19,00	—	633 004
153,00	153,00	—	—	633 005
140,15	120,15	20,00	—	633 006
202,50	202,50	—	—	633 007
145,15	120,15	25,00	—	633 008
157,50	157,50	—	—	633 009
143,00	126,00	17,00	—	633 010

Noch: 4. Durchschnittliche Vergleichsentgelte für die Trinkwasserversorgung
(Angaben)

Amtlicher Gemeinde- schlüssel (AGS)	Stadt (St.) Gemeinde	Trinkwasser		
		Vergleichsentgelt	davon	
			Verbrauchsab- hängiges Entgelt (45 m³ pro Person und Jahr)	Haushaltsübliches verbrauchsunabhängiges Entgelt im Jahr
633 011	Habichtswald	109,70	99,00	10,70
633 012	Helsa	113,97	107,55	6,42
633 013	Hofgeismar, St.	86,84	76,95	9,89
633 014	Immenhausen, St.	105,75	105,75	—
633 015	Kaufungen	74,49	61,65	12,84
633 016	Liebenau, St.	140,64	127,80	12,84
633 017	Lohfelden	77,13	67,50	9,63
633 018	Naumburg, St.	117,81	98,55	19,26
633 019	Nieste	93,75	87,75	6,00
633 020	Niestetal	56,05	49,50	6,55
633 021	Oberweser	132,34	115,65	16,69
633 022	Reinhardshagen	81,18	67,95	13,23
633 023	Schauenburg	84,15	84,15	—
633 024	Söhrewald	101,44	96,30	5,14
633 025	Trendelburg, St.	108,89	99,00	9,89
633 026	Vellmar, St.	119,82	96,30	23,52
633 027	Wahlsburg	153,69	137,25	16,44
633 028	Wolfhagen, St.	109,88	76,50	33,38
633 029	Zierenberg, St.	89,34	76,50	12,84
634	Schwalm-Eder-Kreis			
634 001	Borken (Hessen), St.	104,19	91,35	12,84
634 002	Edermünde	99,69	86,85	12,84
634 003	Felsberg, St.	99,69	86,85	12,84
634 004	Frielendorf	103,50	103,50	—
634 005	Fritzlar, Dom- und Kaiserstadt	99,69	86,85	12,84
634 006	Gilserberg	68,97	62,55	6,42
634 007	Gudensberg, St.	87,54	74,70	12,84
634 008	Guxhagen	72,90	72,90	—
634 009	Homburg (Efze), Kreisstadt	99,69	86,85	12,84
634 010	Jesberg	86,20	79,65	6,55
634 011	Knüllwald	102,84	90,00	12,84
634 012	Körle	82,35	82,35	—
634 013	Malsfeld	114,40	48,15	66,25
634 014	Melsungen, St.	56,70	56,70	—
634 015	Morschen	113,97	107,55	6,42
634 016	Neuental	79,65	79,65	—
634 017	Neukirchen, St.	122,10	90,00	32,10
634 018	Niedenstein, St.	94,74	81,90	12,84
634 019	Oberaula	115,20	115,20	—
634 020	Ottrau	98,34	85,50	12,84
634 021	Schrecksbach	88,90	82,35	6,55
634 022	Schwalmstadt, St.	119,87	105,75	14,12
634 023	Schwarzenborn, St.	85,29	72,45	12,84
634 024	Spangenberg, Liebenbachstadt	130,50	130,50	—
634 025	Wabern	99,69	86,85	12,84
634 026	Willingshausen	109,47	103,05	6,42
634 027	Bad Zwesten	93,15	93,15	—
635	Landkreis Waldeck-Frankenberg			
635 001	Allendorf (Eder)	72,57	69,75	2,82
635 002	Bad Arolsen, St.	115,12	104,85	10,27
635 003	Bad Wildungen, St.	95,85	95,85	—
635 004	Battenberg (Eder), St.	75,87	69,75	6,12

und Abwasserentsorgung in Hessen 2010 nach Gemeinden
in Euro)

Abwasser				Amtlicher Gemeinde- schlüssel (AGS)
Vergleichsentgelt	davon			
	Mengenabhängiges Abwasserentgelt (45 m³ pro Person und Jahr)	Flächenbeogenes Abwasserentgelt (50 m² pro Person und Jahr)	Haushaltsübliches mengen- und flächen- unabhängiges Entgelt im Jahr	
161,10	161,10	—	—	633 011
152,55	152,55	—	—	633 012
202,50	202,50	—	—	633 013
199,35	199,35	—	—	633 014
138,90	99,90	39,00	—	633 015
198,00	198,00	—	—	633 016
126,30	91,80	34,50	—	633 017
189,00	189,00	—	—	633 018
126,00	126,00	—	—	633 019
148,35	95,85	52,50	—	633 020
184,50	184,50	—	—	633 021
139,50	139,50	—	—	633 022
115,45	94,95	20,50	—	633 023
135,00	135,00	—	—	633 024
222,30	222,30	—	—	633 025
124,25	96,75	27,50	—	633 026
178,20	178,20	—	—	633 027
119,25	119,25	—	—	633 028
133,65	133,65	—	—	633 029
				634
202,50	202,50	—	—	634 001
132,75	132,75	—	—	634 002
177,75	177,75	—	—	634 003
252,00	252,00	—	—	634 004
134,10	134,10	—	—	634 005
155,25	155,25	—	—	634 006
132,75	132,75	—	—	634 007
148,50	148,50	—	—	634 008
201,60	201,60	—	—	634 009
211,50	211,50	—	—	634 010
225,00	225,00	—	—	634 011
141,75	141,75	—	—	634 012
144,00	144,00	—	—	634 013
96,75	96,75	—	—	634 014
135,00	135,00	—	—	634 015
195,75	195,75	—	—	634 016
202,50	166,50	—	36,00	634 017
157,50	157,50	—	—	634 018
153,00	153,00	—	—	634 019
247,50	175,50	—	72,00	634 020
169,20	169,20	—	—	634 021
258,75	258,75	—	—	634 022
148,50	148,50	—	—	634 023
180,00	180,00	—	—	634 024
112,00	99,00	13,00	—	634 025
225,00	225,00	—	—	634 026
218,25	218,25	—	—	634 027
				635
135,00	135,00	—	—	635 001
206,00	157,50	18,50	30,00	635 002
202,50	202,50	—	—	635 003
189,90	189,90	—	—	635 004

Noch: 4. Durchschnittliche Vergleichsentgelte für die Trinkwasserversorgung
(Angaben)

Amtlicher Gemeinde- schlüssel (AGS)	Stadt (St.) Gemeinde	Trinkwasser		
		Vergleichsentgelt	davon	
			Verbrauchsab- hängiges Entgelt (45 m³ pro Person und Jahr)	Haushaltsübliches verbrauchsunabhängiges Entgelt im Jahr
635 005	Bromskirchen	142,05	83,25	58,80
635 006	Burgwald	68,85	68,85	—
635 007	Diemelsee	204,73	96,75	107,98
635 008	Diemelstadt, St.	98,34	85,50	12,84
635 009	Edertal	109,50	81,90	27,60
635 010	Frankenau, St.	91,47	85,05	6,42
635 011	Frankenberg (Eder), St.	90,50	77,40	13,10
635 012	Gemünden (Wohra), St.	82,59	69,75	12,84
635 013	Haina (Kloster)	95,52	89,10	6,42
635 014	Hatzfeld (Eder), St.	187,73	119,25	68,48
635 015	Korbach, Kreisstadt	114,66	95,40	19,26
635 016	Lichtenfels, St.	84,15	84,15	—
635 017	Rosenthal, St.	127,15	57,60	69,55
635 018	Twistetal	118,40	110,70	7,70
635 019	Vöhl	119,85	87,75	32,10
635 020	Volkmarsen, St.	81,95	68,85	13,10
635 021	Waldeck, St.	91,35	91,35	—
635 022	Willingen (Upland)	89,60	76,50	13,10
636	Werra-Meißner-Kreis			
636 001	Bad Sooden-Allendorf, St.	93,39	80,55	12,84
636 002	Berkatal	93,18	67,50	25,68
636 003	Eschwege, Kreisstadt	131,76	112,50	19,26
636 004	Großalmerode, St.	105,99	94,05	11,94
636 005	Herleshausen	194,25	130,05	64,20
636 006	Hessisch Lichtenau, St.	169,44	156,60	12,84
636 007	Meinhard	96,30	96,30	—
636 008	Meißner	79,65	79,65	—
636 009	Neu-Eichenberg	83,25	83,25	—
636 010	Ringgau	107,17	64,80	42,37
636 011	Sontra, St.	108,00	108,00	—
636 012	Waldkappel, St.	166,62	161,10	5,52
636 013	Wanfried, St.	86,85	86,85	—
636 014	Wehretal	112,95	112,95	—
636 015	Weißenborn	145,51	85,50	60,01
636 016	Witzenhausen, St.	127,64	103,50	24,14

und Abwasserentsorgung in Hessen 2010 nach Gemeinden
in Euro)

Abwasser				Amtlicher Gemeinde- schlüssel (AGS)
Vergleichsentgelt	davon			
	Mengenabhängiges Abwasserentgelt (45 m³ pro Person und Jahr)	Flächenbeogenes Abwasserentgelt (50 m² pro Person und Jahr)	Haushaltsübliches mengen- und flächen- unabhängiges Entgelt im Jahr	
119,25	119,25	—	—	635 005
177,75	177,75	—	—	635 006
204,00	144,00	—	60,00	635 007
200,25	200,25	—	—	635 008
144,00	144,00	—	—	635 009
189,45	189,45	—	—	635 010
158,75	137,25	21,50	—	635 011
132,75	132,75	—	—	635 012
164,60	162,00	—	2,60	635 013
214,30	150,30	—	64,00	635 014
137,85	118,35	19,50	—	635 015
242,25	182,25	—	60,00	635 016
255,00	135,00	—	120,00	635 017
157,50	157,50	—	—	635 018
175,50	175,50	—	—	635 019
160,00	135,00	25,00	—	635 020
309,00	225,00	—	84,00	635 021
191,25	191,25	—	—	635 022
				636
180,00	180,00	—	—	636 001
233,25	209,25	—	24,00	636 002
149,25	114,75	34,50	—	636 003
162,00	162,00	—	—	636 004
253,00	207,00	46,00	—	636 005
165,00	126,00	39,00	—	636 006
207,00	207,00	—	—	636 007
182,25	182,25	—	—	636 008
180,00	180,00	—	—	636 009
237,00	189,00	—	48,00	636 010
238,50	238,50	—	—	636 011
190,53	189,00	—	1,53	636 012
233,00	157,50	27,50	48,00	636 013
173,00	144,00	29,00	—	636 014
235,50	175,50	—	60,00	636 015
244,50	184,50	57,50	2,50	636 016

Jährliches Gesamtvergleichsentgelt für die
Trinkwasserversorgung und
Abwasserentsorgung
in Hessen 2010
nach Gemeinden

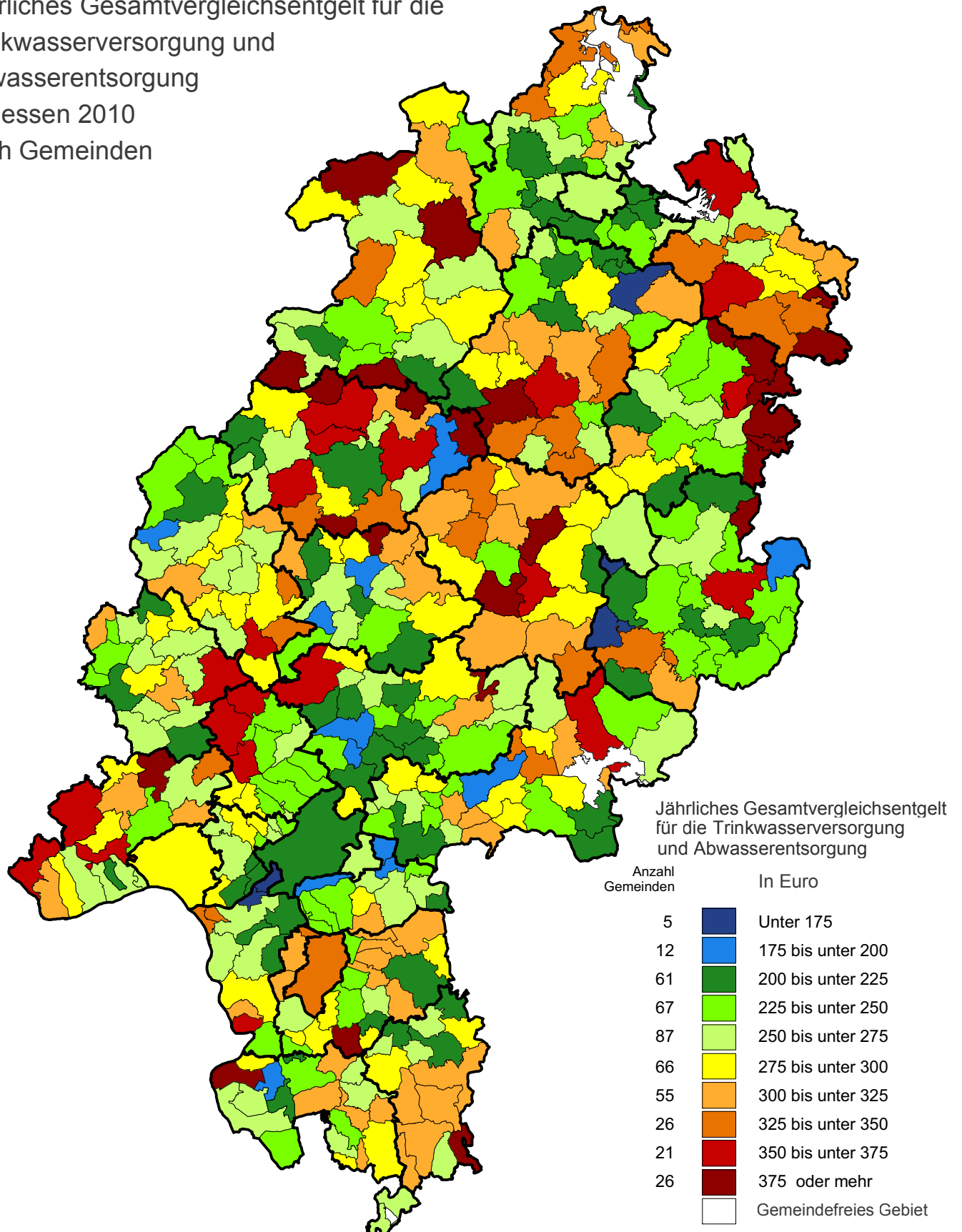

5. Jährliche Gesamtvergleichsentgelte für die Trinkwasserversorgung und Abwasserentsorgung in Hessen 2010 nach Verwaltungsbezirken

Amtlicher Gemeinde- schlüssel (AGS)	Verwaltungsbezirk	Gesamt- vergleichs- entgelt	davon		Zu- bzw. Abnahme (–) gegenüber 2008	
			Trinkwasser	Abwasser		
			Euro			%
411 000	Darmstadt, Wissenschaftsstadt	346,18	175,63	170,55	0,00	0,0
412 000	Frankfurt am Main, St.	211,65	132,45	79,20	0,00	0,0
413 000	Offenbach am Main, St.	267,22	135,07	132,15	0,00	0,0
414 000	Wiesbaden, Landeshauptstadt	278,48	146,73	131,75	0,00	0,0
431	Landkreis Bergstraße	268,81	114,89	153,92	3,63	1,4
431 001	Abtsteinach	306,69	155,04	151,65	0,00	0,0
431 002	Bensheim, St.	224,72	122,22	102,50	0,00	0,0
431 003	Biblis	376,06	135,06	241,00	26,41	7,6
431 004	Birkenau	266,84	115,19	151,65	0,00	0,0
431 005	Bürstadt, St.	254,47	122,22	132,25	25,56	11,2
431 006	Einhausen	177,96	64,96	113,00	0,00	0,0
431 007	Fürth	271,51	120,76	150,75	29,87	12,4
431 008	Gorxheimertal	281,47	110,47	171,00	– 19,40	– 6,4
431 009	Grasellenbach	309,48	134,13	175,35	0,00	0,0
431 010	Groß-Rohrheim	275,15	108,65	166,50	0,00	0,0
431 011	Heppenheim (Bergstraße), Krst.	312,20	159,95	152,25	– 7,20	– 2,3
431 012	Hirschhorn (Neckar), St.	262,40	129,20	133,20	0,00	0,0
431 013	Lampertheim, St.	254,47	122,22	132,25	0,00	0,0
431 014	Lautertal (Odenwald)	300,20	115,70	184,50	0,00	0,0
431 015	Lindenfels, St.	266,85	102,15	164,70	0,00	0,0
431 016	Lorsch, St.	216,21	57,06	159,15	0,00	0,0
431 017	Mörlenbach	239,26	93,01	146,25	0,00	0,0
431 018	Neckarsteinach, St.	264,15	80,55	183,60	4,50	1,7
431 019	Rimbach	299,85	133,35	166,50	0,00	0,0
431 020	Viernheim, St.	247,54	119,04	128,50	0,00	0,0
431 021	Wald-Michelbach	288,67	119,17	169,50	20,04	7,5
431 022	Zwingenberg, St.	217,77	107,52	110,25	0,00	0,0
432	Landkreis Darmstadt-Dieburg	286,34	141,23	145,10	3,27	1,2
432 001	Alsbach-Hähnlein	231,80	142,55	89,25	0,00	0,0
432 002	Babenhausen, St.	318,60	169,60	149,00	0,00	0,0
432 003	Bickenbach	277,55	142,55	135,00	0,00	0,0
432 004	Dieburg, St.	301,00	169,60	131,40	0,00	0,0
432 005	Eppertshausen	314,35	169,60	144,75	0,00	0,0
432 006	Erzhausen	324,53	175,63	148,90	0,00	0,0
432 007	Fischbachtal	284,46	127,86	156,60	0,00	0,0
432 008	Griesheim, St.	300,12	173,57	126,55	34,29	12,9
432 009	Groß-Bieberau, St.	219,84	93,84	126,00	0,00	0,0
432 010	Groß-Umstadt, St.	206,06	89,91	116,15	1,35	0,7
432 011	Groß-Zimmern	304,10	169,60	134,50	0,00	0,0
432 012	Messel	243,93	99,93	144,00	0,00	0,0
432 013	Modautal	491,13	163,53	327,60	12,15	2,5
432 014	Mühlthal	277,18	130,93	146,25	11,70	4,4
432 015	Münster	301,44	158,04	143,40	0,00	0,0
432 016	Ober-Ramstadt, St.	247,15	132,60	114,55	0,00	0,0
432 017	Otzberg	308,80	121,05	187,75	0,00	0,0
432 018	Pfungstadt, St.	251,49	115,39	136,10	6,30	2,6
432 019	Reinheim, St.	268,32	125,52	142,80	0,00	0,0
432 020	Roßdorf	226,53	111,23	115,30	9,45	4,4
432 021	Schaafheim	289,45	169,60	119,85	0,00	0,0
432 022	Seeheim-Jugenheim	277,79	120,59	157,20	0,00	0,0
432 023	Weiterstadt, St.	320,13	175,63	144,50	0,00	0,0

**Noch: 5. Jährliche Gesamtvergleichsentgelte für die Trinkwasserversorgung und
Abwasserentsorgung in Hessen 2010 nach Verwaltungsbezirken**

Amtlicher Gemeinde- schlüssel (AGS)	Verwaltungsbezirk	Gesamt- vergleichs- entgelt	davon		Zu- bzw. Abnahme (–) gegenüber 2008	
			Trinkwasser	Abwasser		
			Euro			%
433	Landkreis Groß-Gerau	260,00	123,09	136,91	0,00	0,0
433 001	Biebesheim am Rhein	368,58	175,63	192,95	0,00	0,0
433 002	Bischofsheim	329,46	203,71	125,75	0,00	0,0
433 003	Büttelborn	214,94	85,34	129,60	0,00	0,0
433 004	Gernsheim, Schöffersstadt	226,35	65,10	161,25	0,00	0,0
433 005	Ginsheim-Gustavsburg	341,44	215,69	125,75	0,00	0,0
433 006	Groß-Gerau, St.	253,45	105,20	148,25	0,00	0,0
433 007	Kelsterbach, St.	163,05	62,10	100,95	0,00	0,0
433 008	Mörfelden-Walldorf, St.	223,78	84,18	139,60	0,00	0,0
433 009	Nauheim	217,99	85,34	132,65	0,00	0,0
433 010	Raunheim, St.	165,88	70,38	95,50	0,00	0,0
433 011	Riedstadt	284,63	175,63	109,00	0,00	0,0
433 012	Rüsselsheim, St.	257,79	134,04	123,75	0,00	0,0
433 013	Stockstadt am Rhein	321,18	175,63	145,55	0,00	0,0
433 014	Trebur	271,54	85,34	186,20	0,00	0,0
434	Hochtaunuskreis	278,04	134,41	143,62	7,99	3,0
434 001	Bad Homburg v.d. Höhe, St.	235,17	127,12	108,05	0,00	0,0
434 002	Friedrichsdorf, St.	244,14	119,94	124,20	6,30	2,6
434 003	Glashütten	288,00	117,00	171,00	11,25	4,1
434 004	Grävenwiesbach	370,44	149,39	221,05	0,00	0,0
434 005	Königstein im Taunus, St.	297,06	128,86	168,20	0,00	0,0
434 006	Kronberg im Taunus, St.	229,15	112,50	116,65	0,00	0,0
434 007	Neu-Anspach	236,99	132,74	104,25	14,40	6,5
434 008	Oberursel (Taunus), St.	225,73	117,48	108,25	0,00	0,0
434 009	Schmittlen	362,59	188,79	173,80	22,95	6,8
434 010	Steinbach (Taunus), St.	261,48	143,58	117,90	0,00	0,0
434 011	Usingen, St.	238,32	140,32	98,00	19,35	8,8
434 012	Wehrheim	254,62	119,37	135,25	0,00	0,0
434 013	Weilrod	370,78	150,28	220,50	29,68	8,7
435	Main-Kinzig-Kreis	265,50	114,11	151,39	5,08	1,9
435 001	Bad Orb, St.	291,93	117,93	174,00	0,00	0,0
435 002	Bad Soden-Salmünster, St.	313,26	115,56	197,70	13,17	4,4
435 003	Biebergemünd	233,02	93,52	139,50	0,00	0,0
435 004	Birstein	273,27	93,27	180,00	0,00	0,0
435 005	Brachtal	290,94	86,19	204,75	0,00	0,0
435 006	Bruchköbel, St.	266,24	134,94	131,30	12,07	4,7
435 007	Erlensee	243,49	134,94	108,55	12,07	5,2
435 008	Flörsbachtal	211,81	76,81	135,00	0,00	0,0
435 009	Freigericht	310,44	134,94	175,50	12,07	4,0
435 010	Gelnhausen, Barbarossast., Krst.	275,75	104,75	171,00	– 13,88	– 4,8
435 011	Großkrotzenburg	227,99	97,49	130,50	0,00	0,0
435 012	Gründau	189,70	77,20	112,50	0,00	0,0
435 013	Hammersbach	281,03	108,68	172,35	7,80	2,9
435 014	Hanau, St.	208,10	117,60	90,50	0,00	0,0
435 015	Hasselroth	306,39	134,94	171,45	12,07	4,1
435 016	Jossgrund	215,70	121,20	94,50	24,40	12,8
435 017	Langenselbold, St.	305,94	134,94	171,00	12,07	4,1
435 018	Linsengericht	293,75	114,65	179,10	0,00	0,0
435 019	Maintal, St.	243,61	134,61	109,00	0,00	0,0
435 020	Neuberg	247,14	134,94	112,20	12,07	5,1
435 021	Nidderau, St.	278,19	134,94	143,25	12,07	4,5
435 022	Niederdorfelden	253,94	134,94	119,00	12,07	5,0

**Noch: 5. Jährliche Gesamtvergleichsentgelte für die Trinkwasserversorgung und
Abwasserentsorgung in Hessen 2010 nach Verwaltungsbezirken**

Amtlicher Gemeinde- schlüssel (AGS)	Verwaltungsbezirk	Gesamt- vergleichs- entgelt	davon		Zu- bzw. Abnahme (–) gegenüber 2008	
			Trinkwasser	Abwasser		
			Euro			%
435 023	Rodenbach	264,69	134,94	129,75	12,07	4,8
435 024	Ronneburg	227,24	91,34	135,90	0,00	0,0
435 025	Schlüchtern, St.	234,04	113,39	120,65	0,00	0,0
435 026	Schöneck	259,29	134,94	124,35	12,07	4,9
435 027	Sinnatal	262,34	81,44	180,90	– 4,95	– 1,9
435 028	Steinau an der Straße, St.	359,59	91,84	267,75	0,00	0,0
435 029	Wächtersbach, St.	330,72	122,22	208,50	0,00	0,0
436	Main-Taunus-Kreis	254,08	116,81	137,28	6,30	2,5
436 001	Bad Soden am Taunus, St.	299,33	130,83	168,50	14,40	5,1
436 002	Eppstein, St.	271,29	123,54	147,75	19,35	7,7
436 003	Eschborn, St.	236,55	97,45	139,10	0,00	0,0
436 004	Flörsheim am Main, St.	205,85	112,95	92,90	– 6,42	– 3,0
436 005	Hattersheim am Main, St.	217,30	90,90	126,40	0,00	0,0
436 006	Hochheim am Main, St.	294,35	105,35	189,00	0,00	0,0
436 007	Hofheim am Taunus, Kreisstadt	261,14	129,64	131,50	6,75	2,7
436 008	Kelkheim (Taunus), St.	284,17	134,12	150,05	0,00	0,0
436 009	Kriftel	218,87	95,52	123,35	4,95	2,3
436 010	Liederbach am Taunus	236,64	120,39	116,25	0,00	0,0
436 011	Schwalbach am Taunus, St.	267,30	139,50	127,80	28,89	12,1
436 012	Sulzbach (Taunus)	256,20	121,50	134,70	7,65	3,1
437	Odenwaldkreis	279,60	117,46	162,14	8,89	3,3
437 001	Bad König, St.	221,49	79,44	142,05	4,95	2,3
437 002	Beerfelden, St.	306,18	104,43	201,75	8,55	2,9
437 003	Brensbach	219,01	77,26	141,75	0,00	0,0
437 004	Breuberg, St.	211,04	60,74	150,30	8,55	4,2
437 005	Brombachtal	250,70	99,95	150,75	0,00	0,0
437 006	Erbach, Kreisstadt	319,63	175,63	144,00	0,00	0,0
437 007	Fränkisch-Crumbach	255,91	92,11	163,80	2,70	1,1
437 008	Hesseneck	380,86	182,86	198,00	26,41	7,5
437 009	Höchst i.Odw.	263,67	97,17	166,50	9,00	3,5
437 010	Lützelbach	276,92	89,57	187,35	4,95	1,8
437 011	Michelstadt, St.	305,85	146,10	159,75	12,84	4,4
437 012	Mossautal	305,78	135,08	170,70	0,00	0,0
437 013	Reichelsheim (Odenwald)	294,29	130,04	164,25	26,75	10,0
437 014	Rothenberg	324,27	132,12	192,15	21,97	7,3
437 015	Sensbachtal	258,36	159,36	99,00	6,75	2,7
438	Landkreis Offenbach	238,43	100,49	137,94	6,51	2,8
438 001	Dietzenbach, Kreisstadt	277,33	103,33	174,00	0,00	0,0
438 002	Dreieich, St.	238,26	140,76	97,50	0,00	0,0
438 003	Egelsbach	238,87	97,87	141,00	0,00	0,0
438 004	Hainburg	241,15	61,45	179,70	0,00	0,0
438 005	Heusenstamm, St.	258,55	74,70	183,85	15,30	6,3
438 006	Langen (Hessen), St.	247,42	97,87	149,55	0,00	0,0
438 007	Mainhausen	222,30	57,60	164,70	0,00	0,0
438 008	Mühlheim am Main, St.	186,98	94,08	92,90	7,46	4,2
438 009	Neu-Isenburg, St.	188,60	81,00	107,60	0,00	0,0
438 010	Obertshausen, St.	184,90	64,35	120,55	13,95	8,2
438 011	Rodgau, St.	257,54	136,99	120,55	6,75	2,7
438 012	Rödermark, St.	300,00	169,60	130,40	0,00	0,0
438 013	Seligenstadt, St.	257,70	126,75	130,95	41,16	19,0

**Noch: 5. Jährliche Gesamtvergleichsentgelte für die Trinkwasserversorgung und
Abwasserentsorgung in Hessen 2010 nach Verwaltungsbezirken**

Amtlicher Gemeinde- schlüssel (AGS)	Verwaltungsbezirk	Gesamt- vergleichs- entgelt	davon		Zu- bzw. Abnahme (–) gegenüber 2008	
			Trinkwasser	Abwasser		
			Euro			%
439	Rheingau-Taunus-Kreis	303,52	144,07	159,45	4,41	1,5
439 001	Aarbergen	287,03	120,53	166,50	4,95	1,8
439 002	Bad Schwalbach, Kreisstadt	286,65	128,85	157,80	0,00	0,0
439 003	Eltville am Rhein, St.	266,95	143,30	123,65	5,40	2,1
439 004	Geisenheim, St.	285,30	130,50	154,80	0,00	0,0
439 005	Heidenrod	360,70	164,05	196,65	12,15	3,5
439 006	Hohenstein	309,84	152,34	157,50	0,00	0,0
439 007	Hünstetten	432,74	175,49	257,25	33,42	8,4
439 008	Idstein, St.	263,49	128,49	135,00	0,19	0,1
439 009	Kiedrich	219,92	88,87	131,05	0,00	0,0
439 010	Lorch, St.	365,75	183,95	181,80	0,00	0,0
439 011	Niedernhausen	301,30	142,30	159,00	17,10	6,0
439 012	Oestrich-Winkel, St.	273,80	143,30	130,50	5,40	2,0
439 013	Rüdesheim am Rhein, St.	306,33	180,33	126,00	0,00	0,0
439 014	Schlangenbad	356,15	143,30	212,85	5,40	1,5
439 015	Taunusstein, St.	246,10	131,85	114,25	0,00	0,0
439 016	Waldems	328,49	148,49	180,00	– 14,40	– 4,2
439 017	Walluf	269,30	143,30	126,00	5,40	2,0
440	Wetteraukreis	250,90	93,84	157,06	6,94	2,8
440 001	Altenstadt	221,34	102,84	118,50	10,35	4,9
440 002	Bad Nauheim, St.	216,24	102,44	113,80	0,00	0,0
440 003	Bad Vilbel, St.	298,15	125,61	172,54	16,51	5,9
440 004	Büdingen, St.	236,42	87,92	148,50	0,00	0,0
440 005	Butzbach, St.	355,64	128,39	227,25	0,00	0,0
440 006	Echzell	213,75	74,25	139,50	6,75	3,3
440 007	Florstadt	206,55	69,75	136,80	8,10	4,1
440 008	Friedberg (Hessen), Kreisstadt	175,49	94,94	80,55	0,00	0,0
440 009	Gedern, St.	249,75	67,50	182,25	6,75	2,8
440 010	Glauburg	251,59	88,24	163,35	0,00	0,0
440 011	Hirzenhain	400,25	128,75	271,50	28,80	7,8
440 012	Karben, St.	202,87	81,82	121,05	6,36	3,2
440 013	Kefenrod	258,42	94,17	164,25	4,50	1,8
440 014	Limeshain	236,49	119,49	117,00	9,45	4,2
440 015	Münzenberg, St.	290,94	104,19	186,75	13,05	4,7
440 016	Nidda, St.	275,55	86,55	189,00	9,90	3,7
440 017	Niddatal, St.	213,40	72,15	141,25	0,00	0,0
440 018	Ober-Mörlen	221,85	94,95	126,90	25,65	13,1
440 019	Ortenberg, St.	310,17	112,17	198,00	17,55	6,0
440 020	Ranstadt	247,42	92,17	155,25	0,00	0,0
440 021	Reichelsheim (Wetterau), St.	248,84	95,84	153,00	9,90	4,1
440 022	Rockenberg	265,05	76,05	189,00	0,00	0,0
440 023	Rosbach v. d. Höhe, St.	226,65	86,45	140,20	0,00	0,0
440 024	Wölfersheim	260,73	96,48	164,25	0,00	0,0
440 025	Wöllstadt	189,00	63,00	126,00	0,00	0,0
531	Landkreis Gießen	256,54	112,34	144,20	13,27	5,5
531 001	Allendorf (Lumda), St.	393,87	138,72	255,15	32,61	9,0
531 002	Biebertal	320,16	147,66	172,50	18,29	6,1
531 003	Buseck	196,43	106,23	90,20	8,10	4,3
531 004	Fernwald	219,19	94,74	124,45	9,45	4,5
531 005	Gießen, Universitätsstadt	250,80	134,25	116,55	0,00	0,0
531 006	Grünberg, St.	301,56	122,91	178,65	26,43	9,6
531 007	Heuchelheim	203,56	111,06	92,50	13,50	7,1

**Noch: 5. Jährliche Gesamtvergleichsentgelte für die Trinkwasserversorgung und
Abwasserentsorgung in Hessen 2010 nach Verwaltungsbezirken**

Amtlicher Gemeinde- schlüssel (AGS)	Verwaltungsbezirk	Gesamt- vergleichs- entgelt	davon		Zu- bzw. Abnahme (–) gegenüber 2008	
			Trinkwasser	Abwasser		
			Euro			%
531 008	Hungen, St.	209,48	77,13	132,35	0,00	0,0
531 009	Langgöns	231,00	114,00	117,00	14,12	6,5
531 010	Laubach, St.	274,94	97,19	177,75	5,40	2,0
531 011	Lich, St.	242,42	93,72	148,70	18,90	8,5
531 012	Linden, St.	176,39	77,39	99,00	0,00	0,0
531 013	Lollar, St.	275,79	134,49	141,30	25,68	10,3
531 014	Pohlheim, St.	254,97	110,97	144,00	11,02	4,5
531 015	Rabenau	319,05	106,20	212,85	0,00	0,0
531 016	Reiskirchen	249,93	106,83	143,10	29,70	13,5
531 017	Staufenberg, St.	275,79	134,49	141,30	25,68	10,3
531 018	Wettenberg	222,46	114,21	108,25	0,00	0,0
532	Lahn-Dill-Kreis	275,37	117,37	158,00	3,66	1,3
532 001	Aßlar, St.	271,58	129,58	142,00	22,50	9,0
532 002	Bischoffen	305,92	117,37	188,55	4,95	1,6
532 003	Braunfels, St.	253,35	100,35	153,00	0,00	0,0
532 004	Breitscheid	195,30	58,05	137,25	0,00	0,0
532 005	Dietzhöhlztal	242,86	105,61	137,25	0,00	0,0
532 006	Dillenburg, St.	207,00	86,45	120,55	0,00	0,0
532 007	Driedorf	252,30	108,30	144,00	0,00	0,0
532 008	Ehringshausen	273,08	124,13	148,95	0,00	0,0
532 009	Eschenburg	244,47	102,72	141,75	4,95	2,1
532 010	Greifenstein	317,65	116,60	201,05	0,00	0,0
532 011	Haiger, St.	225,81	113,31	112,50	0,00	0,0
532 012	Herborn, St.	268,37	137,07	131,30	0,00	0,0
532 013	Hohenahr	265,30	107,80	157,50	0,00	0,0
532 014	Hüttenberg	342,99	149,49	193,50	12,84	3,9
532 015	Lahnau	328,08	117,03	211,05	8,55	2,7
532 016	Leun, St.	275,45	108,95	166,50	4,50	1,7
532 017	Mittenaar	297,50	113,00	184,50	3,15	1,1
532 018	Schöffengrund	351,99	149,49	202,50	12,84	3,8
532 019	Siegbach	276,87	114,87	162,00	0,00	0,0
532 020	Sinn	275,57	144,27	131,30	7,20	2,7
532 021	Solms, St.	287,52	116,52	171,00	0,00	0,0
532 022	Waldsolms	295,70	120,20	175,50	2,70	0,9
532 023	Wetzlar, St.	278,85	158,25	120,60	0,00	0,0
533	Landkreis Limburg-Weilburg	264,45	99,18	165,27	8,92	3,5
533 001	Beselich	251,55	98,55	153,00	2,25	0,9
533 002	Brechen	272,37	78,87	193,50	0,00	0,0
533 003	Bad Camberg, St.	209,37	83,37	126,00	9,45	4,7
533 004	Dornburg	299,89	101,89	198,00	17,10	6,0
533 005	Elbtal	249,10	102,85	146,25	7,20	3,0
533 006	Elz	228,60	68,85	159,75	4,05	1,8
533 007	Hadamard, St.	232,20	76,95	155,25	0,00	0,0
533 008	Hünfelden	267,09	120,84	146,25	3,44	1,3
533 009	Limburg a. d. Lahn, Kreisstadt	221,99	100,59	121,40	0,00	0,0
533 010	Löhnberg	277,64	80,99	196,65	0,00	0,0
533 011	Mengerskirchen, Marktflecken	220,94	90,44	130,50	20,25	10,1
533 012	Merenberg, Marktflecken	274,95	99,45	175,50	0,00	0,0
533 013	Runkel, St.	282,85	102,85	180,00	9,45	3,5
533 014	Selters (Taunus)	253,34	95,84	157,50	0,00	0,0
533 015	Villmar	304,77	115,77	189,00	22,50	8,0
533 016	Waldbrunn (Westerwald)	271,03	82,48	188,55	12,60	4,9

**Noch: 5. Jährliche Gesamtvergleichsentgelte für die Trinkwasserversorgung und
Abwasserentsorgung in Hessen 2010 nach Verwaltungsbezirken**

Amtlicher Gemeinde- schlüssel (AGS)	Verwaltungsbezirk	Gesamt- vergleichs- entgelt	davon		Zu- bzw. Abnahme (–) gegenüber 2008	
			Trinkwasser	Abwasser		
			Euro			%
533 017	Weilburg, St.	269,83	106,48	163,35	0,00	0,0
533 018	Weilmünster, Marktflecken	363,21	176,79	186,42	61,15	20,2
533 019	Weinbach	273,85	100,60	173,25	0,00	0,0
534	Landkreis Marburg-Biedenkopf	308,28	124,80	183,48	8,05	2,7
534 001	Amöneburg, St.	269,15	93,65	175,50	0,00	0,0
534 002	Angelburg	268,68	121,53	147,15	16,89	6,7
534 003	Bad Endbach	255,84	107,34	148,50	13,50	5,6
534 004	Biedenkopf, St.	293,91	134,16	159,75	0,00	0,0
534 005	Breidenbach	200,13	98,73	101,40	7,20	3,7
534 006	Cölbe	266,49	153,99	112,50	40,97	18,2
534 007	Dautphetal	258,35	99,30	159,05	0,00	0,0
534 008	Ebsdorfergrund	337,80	153,30	184,50	0,00	0,0
534 009	Fronhausen	396,99	149,49	247,50	12,84	3,3
534 010	Gladenbach, St.	349,95	140,70	209,25	0,00	0,0
534 011	Kirchhain, St.	356,49	149,49	207,00	0,00	0,0
534 012	Lahntal	374,49	149,49	225,00	12,84	3,6
534 013	Lohra	340,79	118,42	222,37	0,00	0,0
534 014	Marburg, Universitätsstadt	215,94	128,64	87,30	4,62	2,2
534 015	Münchhausen	386,37	125,37	261,00	24,30	6,7
534 016	Neustadt (Hessen), St.	396,99	149,49	247,50	31,07	8,5
534 017	Rauschenberg, St.	314,79	89,79	225,00	0,00	0,0
534 018	Stadtallendorf, St.	189,25	70,25	119,00	0,00	0,0
534 019	Steffenberg	219,51	85,86	133,65	0,00	0,0
534 020	Weimar (Lahn)	275,94	149,49	126,45	0,00	0,0
534 021	Wetter (Hessen), St.	374,49	149,49	225,00	12,84	3,6
534 022	Wohratal	439,84	127,57	312,27	0,00	0,0
535	Vogelsbergkreis	308,25	96,07	212,19	4,30	1,4
535 001	Alsfeld, St.	308,60	121,40	187,20	18,36	6,3
535 002	Antrifttal	299,04	89,79	209,25	0,00	0,0
535 003	Feldatal	237,60	57,60	180,00	0,00	0,0
535 004	Freiensteinau	339,03	114,93	224,10	0,00	0,0
535 005	Gemünden (Felda)	344,69	98,09	246,60	0,00	0,0
535 006	Grebena, St.	291,84	89,34	202,50	0,00	0,0
535 007	Grebenhain	305,47	98,02	207,45	0,00	0,0
535 008	Herbstein, St.	279,00	76,50	202,50	0,00	0,0
535 009	Homberg (Ohm), St.	308,11	105,61	202,50	9,45	3,2
535 010	Kirtorf, St.	346,95	88,20	258,75	12,15	3,6
535 011	Lauterbach (Hessen), Kreisstadt	281,94	117,69	164,25	4,95	1,8
535 012	Lautertal (Vogelsberg)	356,85	86,85	270,00	0,00	0,0
535 013	Mücke	291,46	91,21	200,25	0,00	0,0
535 014	Romrod, St.	320,46	106,71	213,75	13,50	4,4
535 015	Schlitz, St.	272,40	96,90	175,50	32,10	13,4
535 016	Schotten, St.	308,61	119,61	189,00	0,00	0,0
535 017	Schwalmtal	433,40	81,90	351,50	0,00	0,0
535 018	Ulrichstein, St.	375,47	91,97	283,50	0,00	0,0
535 019	Wartenberg	201,25	73,00	128,25	– 4,50	– 2,2
611 000	Kassel, documenta-Stadt	262,84	115,99	146,85	0,00	0,0
631	Landkreis Fulda	242,98	103,24	139,73	6,15	2,6
631 001	Bad Salzschlirf	156,60	57,60	99,00	7,20	4,8
631 002	Burghaun	240,09	101,04	139,05	14,40	6,4
631 003	Dipperz	263,68	113,68	150,00	0,00	0,0

**Noch: 5. Jährliche Gesamtvergleichsentgelte für die Trinkwasserversorgung und
Abwasserentsorgung in Hessen 2010 nach Verwaltungsbezirken**

Amtlicher Gemeinde- schlüssel (AGS)	Verwaltungsbezirk	Gesamt- vergleichs- entgelt	davon		Zu- bzw. Abnahme (–) gegenüber 2008	
			Trinkwasser	Abwasser		
			Euro			%
631 004	Ebersburg	234,34	117,34	117,00	0,00	0,0
631 005	Ehrenberg (Rhön)	233,25	98,25	135,00	0,00	0,0
631 006	Eichenzell	235,24	118,24	117,00	0,00	0,0
631 007	Eiterfeld	218,85	97,80	121,05	0,00	0,0
631 008	Fliesen	199,65	75,90	123,75	0,00	0,0
631 009	Fulda, St.	234,78	117,78	117,00	0,00	0,0
631 010	Gersfeld (Rhön), St.	233,34	114,09	119,25	12,15	5,5
631 011	Großenlütder	221,90	86,90	135,00	0,00	0,0
631 012	Hilders	228,75	93,75	135,00	0,00	0,0
631 013	Hofbieber	359,70	148,65	211,05	26,55	8,0
631 014	Hosenfeld	156,60	57,60	99,00	0,00	0,0
631 015	Hünfeld, Konrad-Zuse-Stadt	249,84	137,34	112,50	0,00	0,0
631 016	Kalbach	310,80	109,05	201,75	19,26	6,6
631 017	Künzell	215,96	98,96	117,00	0,00	0,0
631 018	Neuhof	325,35	99,60	225,75	0,00	0,0
631 019	Nüsttal	229,95	72,45	157,50	0,00	0,0
631 020	Petersberg	234,48	117,48	117,00	4,50	2,0
631 021	Poppenhausen (Wasserkuppe)	211,92	101,67	110,25	2,19	1,0
631 022	Rasdorf	394,05	170,55	223,50	55,20	16,3
631 023	Tann (Rhön), St.	199,35	68,85	130,50	0,00	0,0
632	Landkreis Hersfeld-Rotenburg	311,35	134,54	176,81	9,10	3,0
632 001	Alheim	275,70	118,80	156,90	13,95	5,3
632 002	Bad Hersfeld, Kreisstadt	233,55	115,05	118,50	0,00	0,0
632 003	Bebra, St.	240,20	110,97	129,23	0,00	0,0
632 004	Breitenbach a. Herzberg	276,48	95,13	181,35	23,85	9,4
632 005	Cornberg	447,25	194,25	253,00	9,45	2,2
632 006	Friedewald	266,42	100,92	165,50	0,00	0,0
632 007	Haunack	291,60	116,40	175,20	18,00	6,6
632 008	Haunetal	218,40	82,95	135,45	0,00	0,0
632 009	Heringen (Werra), St.	382,83	125,83	257,00	0,00	0,0
632 010	Hohenroda	447,25	194,25	253,00	9,45	2,2
632 011	Kirchheim	319,86	145,86	174,00	45,15	16,4
632 012	Ludwigsau	265,95	112,95	153,00	9,45	3,7
632 013	Nentershausen	447,25	194,25	253,00	9,45	2,2
632 014	Neuenstein	205,32	90,57	114,75	0,00	0,0
632 015	Niederaula	280,53	140,78	139,75	9,90	3,7
632 016	Philippsthal (Werra)	401,70	208,20	193,50	0,00	0,0
632 017	Ronshausen	374,25	194,25	180,00	9,45	2,6
632 018	Rotenburg a. d. Fulda, St.	229,19	109,14	120,05	7,65	3,5
632 019	Schenklengsfeld	243,00	103,50	139,50	0,00	0,0
632 020	Wildeck	380,25	136,80	243,45	16,20	4,4
633	Landkreis Kassel	259,84	102,66	157,17	2,49	1,0
633 001	Ahnatal	219,14	91,34	127,80	0,00	0,0
633 002	Bad Karlshafen, St.	319,04	94,04	225,00	0,00	0,0
633 003	Baunatal, St.	214,79	104,39	110,40	11,25	5,5
633 004	Breuna	267,87	108,47	159,40	0,00	0,0
633 005	Calden	256,50	103,50	153,00	0,00	0,0
633 006	Bad Emstal	257,27	117,12	140,15	0,00	0,0
633 007	Espenau	308,25	105,75	202,50	16,65	5,7
633 008	Fuldabrück	246,90	101,75	145,15	1,15	0,5
633 009	Fuldatal	251,09	93,59	157,50	0,00	0,0
633 010	Grebenstein, St.	243,47	100,47	143,00	0,00	0,0

**Noch: 5. Jährliche Gesamtvergleichsentgelte für die Trinkwasserversorgung und
Abwasserentsorgung in Hessen 2010 nach Verwaltungsbezirken**

Amtlicher Gemeinde- schlüssel (AGS)	Verwaltungsbezirk	Gesamt- vergleichs- entgelt	davon		Zu- bzw. Abnahme (–) gegenüber 2008	
			Trinkwasser	Abwasser		
			Euro		%	
633 011	Habichtswald	270,80	109,70	161,10	6,75	2,6
633 012	Helsa	266,52	113,97	152,55	0,00	0,0
633 013	Hofgeismar, St.	289,34	86,84	202,50	0,00	0,0
633 014	Immenhausen, St.	305,10	105,75	199,35	16,65	5,8
633 015	Kaufungen	213,39	74,49	138,90	0,00	0,0
633 016	Liebenau, St.	338,64	140,64	198,00	19,80	6,2
633 017	Lohfelden	203,43	77,13	126,30	0,00	0,0
633 018	Naumburg, St.	306,81	117,81	189,00	0,00	0,0
633 019	Nieste	219,75	93,75	126,00	0,00	0,0
633 020	Niestetal	204,40	56,05	148,35	0,00	0,0
633 021	Oberweser	316,84	132,34	184,50	0,00	0,0
633 022	Reinhardshagen	220,68	81,18	139,50	0,00	0,0
633 023	Schauenburg	199,60	84,15	115,45	0,00	0,0
633 024	Söhrewald	236,44	101,44	135,00	0,00	0,0
633 025	Trendelburg, St.	331,19	108,89	222,30	0,00	0,0
633 026	Vellmar, St.	244,07	119,82	124,25	0,00	0,0
633 027	Wahlsburg	331,89	153,69	178,20	0,00	0,0
633 028	Wolfhagen, St.	229,13	109,88	119,25	0,00	0,0
633 029	Zierenberg, St.	222,99	89,34	133,65	0,00	0,0
634	Schwalm-Eder-Kreis	273,64	97,38	176,26	3,53	1,3
634 001	Borken (Hessen), St.	306,69	104,19	202,50	4,50	1,5
634 002	Edermünde	232,44	99,69	132,75	0,00	0,0
634 003	Felsberg, St.	277,44	99,69	177,75	0,00	0,0
634 004	Frielendorf	355,50	103,50	252,00	0,00	0,0
634 005	Fritzlar, Dom- und Kaiserstadt	233,79	99,69	134,10	0,00	0,0
634 006	Gilserberg	224,22	68,97	155,25	0,00	0,0
634 007	Gudensberg, St.	220,29	87,54	132,75	0,00	0,0
634 008	Guxhagen	221,40	72,90	148,50	3,15	1,4
634 009	Homberg (Efze), Kreisstadt	301,29	99,69	201,60	0,00	0,0
634 010	Jesberg	297,70	86,20	211,50	0,00	0,0
634 011	Knüllwald	327,84	102,84	225,00	0,00	0,0
634 012	Körle	224,10	82,35	141,75	8,10	3,8
634 013	Malsfeld	258,40	114,40	144,00	0,00	0,0
634 014	Melsungen, St.	153,45	56,70	96,75	0,00	0,0
634 015	Morschen	248,97	113,97	135,00	0,00	0,0
634 016	Neuental	275,40	79,65	195,75	0,00	0,0
634 017	Neukirchen, St.	324,60	122,10	202,50	24,66	8,2
634 018	Niedenstein, St.	252,24	94,74	157,50	– 0,45	– 0,2
634 019	Oberaula	268,20	115,20	153,00	21,93	8,9
634 020	Ottrau	345,84	98,34	247,50	9,45	2,8
634 021	Schrecksbach	258,10	88,90	169,20	0,00	0,0
634 022	Schwalmstadt, St.	378,62	119,87	258,75	18,90	5,3
634 023	Schwarzenborn, St.	233,79	85,29	148,50	0,00	0,0
634 024	Spangenberg, Liebenbachstadt	310,50	130,50	180,00	0,00	0,0
634 025	Wabern	211,69	99,69	112,00	0,00	0,0
634 026	Willingshausen	334,47	109,47	225,00	0,00	0,0
634 027	Bad Zwesten	311,40	93,15	218,25	4,95	1,6
635	Landkreis Waldeck-Frankenberg	292,03	107,17	184,86	4,75	1,7
635 001	Allendorf (Eder)	207,57	72,57	135,00	0,00	0,0
635 002	Bad Arolsen, St.	321,12	115,12	206,00	17,29	5,7
635 003	Bad Wildungen, St.	298,35	95,85	202,50	2,70	0,9
635 004	Battenberg (Eder), St.	265,77	75,87	189,90	0,00	0,0

**Noch: 5. Jährliche Gesamtvergleichsentgelte für die Trinkwasserversorgung und
Abwasserentsorgung in Hessen 2010 nach Verwaltungsbezirken**

Amtlicher Gemeinde- schlüssel (AGS)	Verwaltungsbezirk	Gesamt- vergleichs- entgelt	davon		Zu- bzw. Abnahme (-) gegenüber 2008	
			Trinkwasser	Abwasser		
			Euro		%	
635 005	Bromskirchen	261,30	142,05	119,25	0,00	0,0
635 006	Burgwald	246,60	68,85	177,75	0,00	0,0
635 007	Diemelsee	408,73	204,73	204,00	0,00	0,0
635 008	Diemelstadt, St.	298,59	98,34	200,25	0,00	0,0
635 009	Edertal	253,50	109,50	144,00	0,00	0,0
635 010	Frankenau, St.	280,92	91,47	189,45	3,60	1,3
635 011	Frankenberg (Eder), St.	249,25	90,50	158,75	0,00	0,0
635 012	Gemünden (Wohra), St.	215,34	82,59	132,75	0,00	0,0
635 013	Haina (Kloster)	260,12	95,52	164,60	0,00	0,0
635 014	Hatzfeld (Eder), St.	402,03	187,73	214,30	44,55	12,5
635 015	Korbach, Kreisstadt	252,51	114,66	137,85	0,00	0,0
635 016	Lichtenfels, St.	326,40	84,15	242,25	14,40	4,6
635 017	Rosenthal, St.	382,15	127,15	255,00	0,00	0,0
635 018	Twistetal	275,90	118,40	157,50	14,40	5,5
635 019	Vöhl	295,35	119,85	175,50	0,00	0,0
635 020	Volkmarsen, St.	241,95	81,95	160,00	0,00	0,0
635 021	Waldeck, St.	400,35	91,35	309,00	0,00	0,0
635 022	Willingen (Upland)	280,85	89,60	191,25	7,65	2,8
636	Werra-Meißner-Kreis	322,86	118,87	203,99	8,08	2,6
636 001	Bad Sooden-Allendorf, St.	273,39	93,39	180,00	0,00	0,0
636 002	Berkatal	326,43	93,18	233,25	0,00	0,0
636 003	Eschwege, Kreisstadt	281,01	131,76	149,25	0,00	0,0
636 004	Großalmerode, St.	267,99	105,99	162,00	9,90	3,8
636 005	Herleshausen	447,25	194,25	253,00	9,45	2,2
636 006	Hessisch Lichtenau, St.	334,44	169,44	165,00	28,35	9,3
636 007	Meinhard	303,30	96,30	207,00	0,00	0,0
636 008	Meißner	261,90	79,65	182,25	0,00	0,0
636 009	Neu-Eichenberg	263,25	83,25	180,00	0,00	0,0
636 010	Ringgau	344,17	107,17	237,00	0,00	0,0
636 011	Sontra, St.	346,50	108,00	238,50	4,50	1,3
636 012	Waldkappel, St.	357,15	166,62	190,53	0,00	0,0
636 013	Wanfried, St.	319,85	86,85	233,00	0,00	0,0
636 014	Wehretal	285,95	112,95	173,00	0,00	0,0
636 015	Weißenborn	381,01	145,51	235,50	53,46	16,3
636 016	Witzenhausen, St.	372,14	127,64	244,50	23,64	6,8
	Land H e s s e n	276,02	114,12	161,90	4,34	1,6

6. Durchschnittliche Trinkwasser- und Abwasserentgelte mit durchgängigem Bezug auf Trinkwasser in Hessen 2010 nach Gemeinden

(Angaben in Euro)

Amtlicher Gemeinde- schlüssel (AGS)	Stadt (St.) Gemeinde	Versorgte Einwohner (Stand: 31.12.2008)	Verbrauchsabhängiges Entgelt ¹⁾ je m³		
			Trinkwasser- entgelt	Abwasser- entgelt	Gesamt- entgelt
411 000	Darmstadt, Wissenschaftsstadt	142 310	1,86	2,69	4,55
412 000	Frankfurt am Main, St.	664 838	2,01	1,76	3,77
413 000	Offenbach am Main, St.	118 977	1,96	1,97	3,93
414 000	Wiesbaden, Landeshauptstadt	276 742	2,47	2,15	4,62
431	Landkreis Bergstraße	263 465	1,83	2,67	4,50
431 001	Abtsteinach	2 457	3,16	3,37	6,53
431 002	Bensheim, St.	39 611	1,86	1,60	3,46
431 003	Biblis	8 822	1,86	3,40	5,26
431 004	Birkenau	10 093	2,34	3,37	5,71
431 005	Bürrstadt, St.	15 635	1,86	2,25	4,11
431 006	Einhausen	6 088	0,93	1,90	2,83
431 007	Fürth	10 731	2,09	3,35	5,44
431 008	Gorxheimertal	3 961	1,87	3,80	5,67
431 009	Grasellenbach	3 759	2,41	3,07	5,48
431 010	Groß-Rohrheim	3 736	1,82	3,70	5,52
431 011	Heppenheim (Bergstraße), Krst.	25 279	1,50	2,55	4,05
431 012	Hirschhorn (Neckar), St.	3 632	2,58	2,96	5,54
431 013	Lampertheim, St.	31 301	1,86	2,05	3,91
431 014	Lautertal (Odenwald)	7 189	2,40	4,10	6,50
431 015	Lindenfels, St.	5 152	2,27	3,66	5,93
431 016	Lorsch, St.	12 866	0,76	3,17	3,93
431 017	Mörlenbach	10 368	1,89	3,25	5,14
431 018	Neckarsteinach, St.	3 810	1,79	2,88	4,67
431 019	Rimbach	8 595	2,25	3,30	5,55
431 020	Viernheim, St.	32 502	1,77	2,80	4,57
431 021	Wald-Michelbach	11 090	1,77	3,10	4,87
431 022	Zwingenberg, St.	6 788	1,93	2,45	4,38
432	Landkreis Darmstadt-Dieburg	288 701	1,92	2,43	4,35
432 001	Alsbach-Hähnlein	9 167	1,86	1,15	3,01
432 002	Babenhausen, St.	16 066	1,80	2,60	4,40
432 003	Bickenbach	5 409	1,86	3,00	4,86
432 004	Dieburg, St.	15 179	1,80	2,12	3,92
432 005	Eppertshausen	5 829	1,80	3,15	4,95
432 006	Erzhausen	7 370	1,86	2,62	4,48
432 007	Fischbachtal	2 669	1,70	3,48	5,18
432 008	Griesheim, St.	25 955	1,72	2,09	3,81
432 009	Groß-Bieberau, St.	4 574	1,82	2,80	4,62
432 010	Groß-Umstadt, St.	21 352	1,53	1,97	3,50
432 011	Groß-Zimmern	13 877	1,80	2,10	3,90
432 012	Messel	3 813	1,65	3,20	4,85
432 013	Modautal	4 937	3,05	7,28	10,33
432 014	Mühltal	13 852	2,51	2,45	4,96
432 015	Münster	14 160	1,80	2,62	4,42
432 016	Ober-Ramstadt, St.	15 203	2,51	1,99	4,50
432 017	Otzberg	6 373	2,25	3,45	5,70
432 018	Pfungstadt, St.	24 483	1,48	2,38	3,86
432 019	Reinheim, St.	17 090	2,35	2,44	4,79
432 020	Roßdorf	12 164	1,69	1,94	3,63
432 021	Schaafheim	8 953	1,80	2,03	3,83
432 022	Seeheim-Jugenheim	15 952	2,46	2,56	5,02
432 023	Weiterstadt, St.	24 274	1,86	2,50	4,36

1) Oberhalb der Gemeindeebene werden nach Einwohnerzahlen gewichtete Mittelwerte gebildet.

Noch: 6. Durchschnittliche Trinkwasser- und Abwasserentgelte mit durchgängigem Bezug auf Trinkwasser in Hessen 2010 nach Gemeinden

(Angaben in Euro)

Amtlicher Gemeinde- schlüssel (AGS)	Stadt (St.) Gemeinde	Versorgte Einwohner (Stand: 31.12.2008)	Verbrauchsabhängiges Entgelt ¹⁾ je m³		
			Trinkwasser- entgelt	Abwasser- entgelt	Gesamt- entgelt
433	Landkreis Groß-Gerau	253 576	1,72	2,36	4,08
433 001	Biebesheim am Rhein	6 458	1,86	3,11	4,97
433 002	Bischofsheim	12 519	2,13	1,95	4,08
433 003	Büttelborn	13 329	1,40	2,08	3,48
433 004	Gernsheim, Schöfferstadt	9 550	1,09	2,25	3,34
433 005	Ginsheim-Gustavsburg	16 084	2,13	1,95	4,08
433 006	Groß-Gerau, St.	23 299	1,77	2,95	4,72
433 007	Kelsterbach, St.	13 488	1,38	1,51	2,89
433 008	Mörfelden-Walldorf, St.	34 142	1,58	2,38	3,96
433 009	Nauheim	10 126	1,40	2,47	3,87
433 010	Raunheim, St.	14 741	1,35	1,50	2,85
433 011	Riedstadt	21 460	1,86	1,90	3,76
433 012	Rüsselsheim, St.	59 604	1,98	2,75	4,73
433 013	Stockstadt am Rhein	5 694	1,86	2,29	4,15
433 014	Trebur	13 082	1,40	2,86	4,26
434	Hochtaunuskreis	225 737	2,51	2,24	4,75
434 001	Bad Homburg v.d. Höhe, St.	51 768	2,24	1,69	3,93
434 002	Friedrichsdorf, St.	24 370	2,30	2,76	5,06
434 003	Glashütten	5 366	2,60	3,80	6,40
434 004	Grävenwiesbach	5 259	3,10	3,99	7,09
434 005	Königstein im Taunus, St.	15 764	2,35	2,66	5,01
434 006	Kronberg im Taunus, St.	17 461	2,50	1,87	4,37
434 007	Neu-Anspach	14 913	2,73	1,65	4,38
434 008	Oberursel (Taunus), St.	43 309	2,32	1,95	4,27
434 009	Schmitten	8 778	3,91	3,04	6,95
434 010	Steinbach (Taunus), St.	9 898	2,90	2,62	5,52
434 011	Usingen, St.	13 289	2,89	1,60	4,49
434 012	Wehrheim	9 324	2,51	2,25	4,76
434 013	Weilrod	6 238	2,94	4,90	7,84
435	Main-Kinzig-Kreis	407 456	1,91	2,70	4,61
435 001	Bad Orb, St.	9 857	2,05	3,20	5,25
435 002	Bad Soden-Salmünster, St.	13 547	2,16	4,10	6,26
435 003	Biebergemünd	8 343	1,85	3,10	4,95
435 004	Birstein	6 490	1,93	4,00	5,93
435 005	Brachtal	5 195	1,63	4,55	6,18
435 006	Bruchköbel, St.	20 621	2,00	2,44	4,44
435 007	Erlensee	12 805	2,00	1,69	3,69
435 008	Flörsbachtal	2 527	1,55	3,00	4,55
435 009	Freigericht	14 809	2,00	3,90	5,90
435 010	Gelnhausen, Barbarossast., Krst.	21 511	1,74	3,80	5,54
435 011	Großkrotzenburg	7 373	1,71	2,90	4,61
435 012	Gründau	14 704	1,57	2,50	4,07
435 013	Hammersbach	4 801	1,68	3,83	5,51
435 014	Hanau, St.	88 245	1,90	1,40	3,30
435 015	Hasselroth	7 304	2,00	3,81	5,81
435 016	Jossgrund	3 604	1,98	2,10	4,08
435 017	Langenselbold, St.	13 421	2,00	3,80	5,80
435 018	Linsengericht	9 872	1,96	3,98	5,94
435 019	Maintal, St.	37 740	1,85	1,90	3,75
435 020	Neuberg	5 224	2,00	2,06	4,06
435 021	Nidderau, St.	19 894	2,00	2,55	4,55
435 022	Niederdorfelden	3 593	2,00	2,20	4,20
435 023	Rodenbach	11 172	2,00	2,25	4,25

1) Oberhalb der Gemeindeebene werden nach Einwohnerzahlen gewichtete Mittelwerte gebildet

Noch: 6. Durchschnittliche Trinkwasser- und Abwasserentgelte mit durchgängigem Bezug auf Trinkwasser in Hessen 2010 nach Gemeinden

(Angaben in Euro)

Amtlicher Gemeinde- schlüssel (AGS)	Stadt (St.) Gemeinde	Versorgte Einwohner (Stand: 31.12.2008)	Verbrauchsabhängiges Entgelt ¹⁾ je m³		
			Trinkwasser- entgelt	Abwasser- entgelt	Gesamt- entgelt
435 024	Ronneburg	3 253	1,81	3,02	4,83
435 025	Schlüchtern, St.	16 933	2,30	2,27	4,57
435 026	Schöneck	11 903	2,00	2,33	4,33
435 027	Sinnatal	9 352	1,59	4,02	5,61
435 028	Steinau an der Straße, St.	10 940	1,81	5,95	7,76
435 029	Wächtersbach, St.	12 423	1,86	3,70	5,56
436	Main-Taunus-Kreis	226 072	2,29	2,21	4,51
436 001	Bad Soden am Taunus, St.	21 572	2,51	2,40	4,91
436 002	Eppstein, St.	13 271	2,46	2,45	4,91
436 003	Eschborn, St.	20 732	2,08	2,08	4,16
436 004	Flörsheim am Main, St.	20 187	2,51	1,42	3,93
436 005	Hattersheim am Main, St.	25 524	2,02	2,22	4,24
436 006	Hochheim am Main, St.	16 919	2,05	3,20	5,25
436 007	Hofheim am Taunus, Kreisstadt	38 339	2,51	2,10	4,61
436 008	Kelkheim (Taunus), St.	27 306	2,23	2,49	4,72
436 009	Kriftel	10 609	1,98	2,03	4,01
436 010	Liederbach am Taunus	8 611	2,39	1,95	4,34
436 011	Schwalbach am Taunus, St.	14 648	2,05	1,94	3,99
436 012	Sulzbach (Taunus)	8 354	2,70	2,16	4,86
437	Odenwaldkreis	98 092	1,75	3,31	5,06
437 001	Bad König, St.	9 421	1,48	2,89	4,37
437 002	Beerfelden, St.	6 676	1,75	3,95	5,70
437 003	Brensbach	5 230	1,56	3,15	4,71
437 004	Breuberg, St.	7 279	1,19	3,34	4,53
437 005	Brombachtal	3 703	1,93	3,35	5,28
437 006	Erbach, Kreisstadt	13 398	1,86	3,20	5,06
437 007	Fränkisch-Crumbach	3 333	1,83	3,64	5,47
437 008	Hesseneck	658	2,73	4,40	7,13
437 009	Höchst i.Odw.	9 749	1,73	3,70	5,43
437 010	Lützelbach	7 061	1,53	3,75	5,28
437 011	Michelstadt, St.	16 666	1,82	2,75	4,57
437 012	Mossautal	2 546	2,14	3,26	5,40
437 013	Reichelsheim (Odenwald)	8 916	2,09	3,65	5,74
437 014	Rothenberg	2 451	2,08	3,47	5,55
437 015	Sensbachtal	1 005	2,40	2,20	4,60
438	Landkreis Offenbach	336 818	1,61	2,25	3,87
438 001	Dietzenbach, Kreisstadt	33 067	1,64	3,10	4,74
438 002	Dreieich, St.	40 432	1,67	1,50	3,17
438 003	Egelsbach	10 308	1,59	2,30	3,89
438 004	Hainburg	14 528	1,18	3,36	4,54
438 005	Heusenstamm, St.	18 227	1,66	3,43	5,09
438 006	Langen (Hessen), St.	35 260	1,59	2,39	3,98
438 007	Mainhausen	9 139	1,28	3,66	4,94
438 008	Mühlheim am Main, St.	26 708	1,44	1,52	2,96
438 009	Neu-Isenburg, St.	35 721	1,80	1,68	3,48
438 010	Obertshausen, St.	24 141	1,43	1,99	3,42
438 011	Rodgau, St.	43 047	1,81	1,69	3,50
438 012	Rödermark, St.	26 019	1,80	2,42	4,22
438 013	Seligenstadt, St.	20 221	1,39	2,91	4,30
439	Rheingau-Taunus-Kreis	183 487	2,64	2,88	5,52
439 001	Aarbergen	6 104	2,57	3,70	6,27
439 002	Bad Schwalbach, Kreisstadt	10 854	2,15	3,24	5,39

1) Oberhalb der Gemeindeebene werden nach Einwohnerzahlen gewichtete Mittelwerte gebildet.

Noch: 6. Durchschnittliche Trinkwasser- und Abwasserentgelte mit durchgängigem Bezug auf Trinkwasser in Hessen 2010 nach Gemeinden

(Angaben in Euro)

Amtlicher Gemeinde- schlüssel (AGS)	Stadt (St.) Gemeinde	Versorgte Einwohner (Stand: 31.12.2008)	Verbrauchsabhängiges Entgelt ¹⁾ je m³		
			Trinkwasser- entgelt	Abwasser- entgelt	Gesamt- entgelt
439 003	Eltville am Rhein, St.	17 333	2,30	1,67	3,97
439 004	Geisenheim, St.	11 581	2,90	2,74	5,64
439 005	Heidenrod	7 939	3,50	4,37	7,87
439 006	Hohenstein	6 185	3,10	3,50	6,60
439 007	Hünstetten	10 116	3,10	3,45	6,55
439 008	Idstein, St.	23 012	2,57	3,00	5,57
439 009	Kiedrich	3 964	1,39	1,79	3,18
439 010	Lorch, St.	3 933	3,50	4,04	7,54
439 011	Niedernhausen	14 534	2,72	2,60	5,32
439 012	Oestrich-Winkel, St.	11 733	2,30	2,90	5,20
439 013	Rüdesheim am Rhein, St.	9 671	2,01	2,80	4,81
439 014	Schlangenbad	6 320	2,30	4,73	7,03
439 015	Taunusstein, St.	29 033	2,93	2,05	4,98
439 016	Waldems	5 575	3,10	4,00	7,10
439 017	Walluf	5 600	2,30	2,80	5,10
440	Wetteraukreis	298 496	1,77	2,99	4,76
440 001	Altenstadt	11 861	2,00	1,90	3,90
440 002	Bad Nauheim, St.	31 017	1,82	1,94	3,76
440 003	Bad Vilbel, St.	31 456	1,65	2,16	3,81
440 004	Büdingen, St.	21 352	1,52	3,30	4,82
440 005	Butzbach, St.	24 985	1,94	5,05	6,99
440 006	Echzell	5 859	1,65	3,10	4,75
440 007	Florstadt	8 708	1,55	3,04	4,59
440 008	Friedberg (Hessen), Kreisstadt	27 880	1,89	1,79	3,68
440 009	Gedern, St.	7 639	1,50	4,05	5,55
440 010	Glauburg	3 153	1,59	3,63	5,22
440 011	Hirzenhain	2 865	2,57	6,00	8,57
440 012	Karben, St.	21 865	1,59	2,09	3,68
440 013	Kefenrod	2 844	1,95	3,65	5,60
440 014	Limeshain	5 379	2,29	2,60	4,89
440 015	Münzenberg, St.	5 636	2,03	4,15	6,18
440 016	Nidda, St.	17 723	1,63	4,20	5,83
440 017	Niddatal, St.	9 229	1,39	2,75	4,14
440 018	Ober-Mörlen	5 869	2,11	2,82	4,93
440 019	Ortenberg, St.	9 147	2,35	4,40	6,75
440 020	Ranstadt	4 933	1,82	3,45	5,27
440 021	Reichelsheim (Wetterau), St.	6 800	1,93	3,40	5,33
440 022	Rockenberg	4 056	1,69	4,20	5,89
440 023	Rosbach v. d. Höhe, St.	12 100	1,63	2,46	4,09
440 024	Wölfersheim	9 883	1,93	3,65	5,58
440 025	Wöllstadt	6 257	1,40	2,80	4,20
531	Landkreis Gießen	255 299	1,91	2,51	4,42
531 001	Allendorf (Lumda), St.	4 063	1,93	5,67	7,60
531 002	Biebertal	10 058	2,14	3,30	5,44
531 003	Buseck	13 114	1,79	1,66	3,45
531 004	Fernwald	6 627	1,82	2,11	3,93
531 005	Gießen, Universitätsstadt	75 140	2,05	1,79	3,84
531 006	Grünberg, St.	13 976	1,59	3,97	5,56
531 007	Heuchelheim	7 687	2,04	1,50	3,54
531 008	Hungen, St.	12 662	1,50	2,23	3,73
531 009	Langgöns	11 987	1,82	2,60	4,42
531 010	Laubach, St.	10 034	1,94	3,95	5,89

1) Oberhalb der Gemeindeebene werden nach Einwohnerzahlen gewichtete Mittelwerte gebildet.

**Noch: 6. Durchschnittliche Trinkwasser- und Abwasserentgelte mit durchgängigem Bezug auf
Trinkwasser in Hessen 2010 nach Gemeinden**

(Angaben in Euro)

Amtlicher Gemeinde- schlüssel (AGS)	Stadt (St.) Gemeinde	Versorgte Einwohner (Stand: 31.12.2008)	Verbrauchsabhängiges Entgelt ¹⁾ je m³		
			Trinkwasser- entgelt	Abwasser- entgelt	Gesamt- entgelt
531 011	Lich, St.	13 332	1,94	2,86	4,80
531 012	Linden, St.	12 175	1,50	2,20	3,70
531 013	Lollar, St.	9 879	1,99	2,44	4,43
531 014	Pohlheim, St.	18 144	1,61	3,20	4,81
531 015	Rabenau	5 288	2,36	4,73	7,09
531 016	Reiskirchen	10 626	2,16	3,18	5,34
531 017	Staufenberg, St.	8 144	1,99	2,44	4,43
531 018	Wettenberg	12 363	2,11	1,85	3,96
532	Lahn-Dill-Kreis	256 582	2,07	3,02	5,09
532 001	Aßlar, St.	13 724	2,50	2,60	5,10
532 002	Bischoffen	3 427	2,38	4,19	6,57
532 003	Braunfels, St.	11 163	1,83	3,40	5,23
532 004	Breitscheid	4 990	1,29	3,05	4,34
532 005	Dietzhöhlztal	6 027	2,13	3,05	5,18
532 006	Dillenburg, St.	23 859	1,63	2,19	3,82
532 007	Driedorf	5 168	1,97	3,20	5,17
532 008	Ehringshausen	9 368	2,61	3,31	5,92
532 009	Eschenburg	10 606	2,14	3,15	5,29
532 010	Greifenstein	7 158	2,30	3,69	5,99
532 011	Haiger, St.	19 534	2,09	2,50	4,59
532 012	Herborn, St.	20 902	2,19	2,14	4,33
532 013	Hohenahr	4 964	2,25	3,50	5,75
532 014	Hüttenberg	10 673	1,61	4,30	5,91
532 015	Lahnau	8 217	2,03	4,69	6,72
532 016	Leun, St.	5 834	2,13	3,70	5,83
532 017	Mittenaar	4 962	2,34	4,10	6,44
532 018	Schöffengrund	6 316	1,61	4,50	6,11
532 019	Siegbach	2 824	2,41	3,60	6,01
532 020	Sinn	6 523	2,35	2,14	4,49
532 021	Solms, St.	13 511	2,09	3,30	5,39
532 022	Waldsolms	5 052	2,38	3,90	6,28
532 023	Wetzlar, St.	51 780	2,09	2,68	4,77
533	Landkreis Limburg-Weilburg	172 738	1,90	3,31	5,22
533 001	Beselich	5 729	2,19	3,40	5,59
533 002	Brechen	6 674	1,61	4,30	5,91
533 003	Bad Camberg, St.	14 184	1,71	2,80	4,51
533 004	Dornburg	8 412	2,19	4,40	6,59
533 005	Elbtal	2 439	2,14	3,25	5,39
533 006	Elz	7 978	1,53	3,55	5,08
533 007	Hadamar, St.	12 330	1,71	3,45	5,16
533 008	Hünfelden	9 969	2,38	3,25	5,63
533 009	Limburg a. d. Lahn, Kreisstadt	33 504	1,95	2,02	3,97
533 010	Löhnberg	4 319	1,58	4,37	5,95
533 011	Mengerskirchen, Marktflecken	5 902	1,79	2,90	4,69
533 012	Merenberg, Marktflecken	3 366	2,21	3,90	6,11
533 013	Runkel, St.	9 658	2,14	4,00	6,14
533 014	Selters (Taunus)	8 212	1,93	3,50	5,43
533 015	Villmar	7 191	2,43	4,20	6,63
533 016	Waldbrunn (Westerwald)	5 791	1,67	4,19	5,86
533 017	Weilburg, St.	13 378	1,71	3,63	5,34
533 018	Weilmünster, Marktflecken	9 086	1,55	3,46	5,01
533 019	Weinbach	4 616	2,09	3,85	5,94

1) Oberhalb der Gemeindeebene werden nach Einwohnerzahlen gewichtete Mittelwerte gebildet.

**Noch: 6. Durchschnittliche Trinkwasser- und Abwasserentgelte mit durchgängigem Bezug auf
Trinkwasser in Hessen 2010 nach Gemeinden**

(Angaben in Euro)

Amtlicher Gemeinde- schlüssel (AGS)	Stadt (St.) Gemeinde	Versorgte Einwohner (Stand: 31.12.2008)	Verbrauchsabhängiges Entgelt ¹⁾ je m³		
			Trinkwasser- entgelt	Abwasser- entgelt	Gesamt- entgelt
534	Landkreis Marburg-Biedenkopf	251 800	1,74	3,20	4,94
534 001	Amöneburg, St.	5 243	1,79	3,90	5,69
534 002	Angelburg	3 580	2,13	3,27	5,40
534 003	Bad Endbach	8 463	2,10	3,30	5,40
534 004	Biedenkopf, St.	13 361	1,84	3,55	5,39
534 005	Breidenbach	6 924	1,98	2,12	4,10
534 006	Cölbe	7 056	1,71	2,50	4,21
534 007	Dautphetal	11 833	1,77	3,19	4,96
534 008	Ebsdorfergrund	8 967	1,98	4,10	6,08
534 009	Fronhausen	4 035	1,61	5,50	7,11
534 010	Gladenbach, St.	12 299	1,70	4,65	6,35
534 011	Kirchhain, St.	16 291	1,61	4,60	6,21
534 012	Lahntal	6 935	1,61	5,00	6,61
534 013	Lohra	5 630	1,61	3,55	5,16
534 014	Marburg, Universitätsstadt	79 836	1,86	1,94	3,80
534 015	Münchhausen	3 506	1,93	5,80	7,73
534 016	Neustadt (Hessen), St.	8 946	1,61	5,50	7,11
534 017	Rauschenberg, St.	4 578	1,71	5,00	6,71
534 018	Stadtallendorf, St.	21 409	1,27	2,10	3,37
534 019	Steffenberg	4 331	1,48	2,97	4,45
534 020	Weimar (Lahn)	6 961	1,61	2,81	4,42
534 021	Wetter (Hessen), St.	9 195	1,61	5,00	6,61
534 022	Wohratal	2 421	1,86	4,63	6,49
535	Vogelsbergkreis	112 264	1,93	4,41	6,35
535 001	Alsfeld, St.	17 002	2,07	4,16	6,23
535 002	Antrifttal	2 087	1,71	4,25	5,96
535 003	Feldatal	2 707	1,28	4,00	5,28
535 004	Freiensteinau	3 349	2,29	4,98	7,27
535 005	Gemünden (Felda)	2 996	1,96	5,48	7,44
535 006	Grebenau, St.	2 623	1,70	4,50	6,20
535 007	Grebenhain	5 069	1,99	4,61	6,60
535 008	Herbstein, St.	4 963	1,70	4,50	6,20
535 009	Homburg (Ohm), St.	7 724	2,19	4,50	6,69
535 010	Kirtorf, St.	3 344	1,96	5,75	7,71
535 011	Lauterbach (Hessen), Kreisstadt	14 078	2,25	3,65	5,90
535 012	Lautertal (Vogelsberg)	2 530	1,93	6,00	7,93
535 013	Mücke	9 769	1,77	4,45	6,22
535 014	Romrod, St.	2 920	2,30	4,75	7,05
535 015	Schlitz, St.	9 947	1,44	3,90	5,34
535 016	Schotten, St.	11 051	2,23	4,20	6,43
535 017	Schwalmtal	2 975	1,82	6,70	8,52
535 018	Ulrichstein, St.	3 148	1,71	6,30	8,01
535 019	Wartenberg	3 982	1,18	2,85	4,03
611 000	Kassel, documenta-Stadt	194 168	2,14	2,43	4,57
631	Landkreis Fulda	218 421	1,73	2,74	4,48
631 001	Bad Salzschlirf	3 000	1,28	2,20	3,48
631 002	Burghaun	6 496	1,96	3,09	5,05
631 003	Dipperz	3 355	1,87	2,80	4,67
631 004	Ebersburg	4 557	1,88	2,60	4,48
631 005	Ehrenberg (Rhön)	2 701	1,47	3,00	4,47
631 006	Eichenzell	11 145	1,90	2,60	4,50
631 007	Eiterfeld	7 513	1,46	2,69	4,15
631 008	Fliesen	8 669	1,25	2,75	4,00

1) Oberhalb der Gemeindeebene werden nach Einwohnerzahlen gewichtete Mittelwerte gebildet.

**Noch: 6. Durchschnittliche Trinkwasser- und Abwasserentgelte mit durchgängigem Bezug auf
Trinkwasser in Hessen 2010 nach Gemeinden**

(Angaben in Euro)

Amtlicher Gemeinde- schlüssel (AGS)	Stadt (St.) Gemeinde	Versorgte Einwohner (Stand: 31.12.2008)	Verbrauchsabhängiges Entgelt ¹⁾ je m³		
			Trinkwasser- entgelt	Abwasser- entgelt	Gesamt- entgelt
631 009	Fulda, St.	64 129	1,89	2,60	4,49
631 010	Gersfeld (Rhön), St.	6 065	2,25	2,65	4,90
631 011	Großenlüder	8 590	1,64	3,00	4,64
631 012	Hilders	4 801	1,37	3,00	4,37
631 013	Hofbieber	6 319	2,59	4,69	7,28
631 014	Hosenfeld	4 633	1,28	2,20	3,48
631 015	Hünfeld, Konrad-Zuse-Stadt	16 091	1,34	2,00	3,34
631 016	Kalbach	6 365	1,71	3,15	4,86
631 017	Künzell	16 413	1,48	2,60	4,08
631 018	Neuhof	11 018	1,50	3,55	5,05
631 019	Nüsttal	2 880	1,61	3,50	5,11
631 020	Petersberg	14 697	2,04	2,60	4,64
631 021	Poppenhausen (Wasserkuppe)	2 618	1,70	2,45	4,15
631 022	Rasdorf	1 814	1,65	3,10	4,75
631 023	Tann (Rhön), St.	4 552	1,53	2,90	4,43
632	Landkreis Hersfeld-Rotenburg	123 984	2,22	2,89	5,11
632 001	Alheim	5 189	2,64	2,82	5,46
632 002	Bad Hersfeld, Kreisstadt	30 139	2,12	1,90	4,02
632 003	Bebra, St.	14 067	1,61	2,36	3,97
632 004	Breitenbach a. Herzberg	1 818	1,90	4,03	5,93
632 005	Cornberg	1 592	2,89	4,60	7,49
632 006	Friedewald	2 426	2,10	3,10	5,20
632 007	Hauneck	3 234	2,25	3,26	5,51
632 008	Haunetal	3 116	1,51	3,01	4,52
632 009	Heringen (Werra), St.	7 683	2,14	4,20	6,34
632 010	Hohenroda	3 334	2,89	4,60	7,49
632 011	Kirchheim	3 751	2,10	3,20	5,30
632 012	Ludwigsau	5 762	2,51	3,40	5,91
632 013	Nentershausen	2 955	2,89	4,60	7,49
632 014	Neuenstein	3 168	1,87	2,55	4,42
632 015	Niederaula	5 504	1,93	2,55	4,48
632 016	Philippsthal (Werra)	4 325	3,20	4,30	7,50
632 017	Ronshausen	2 417	2,89	4,00	6,89
632 018	Rotenburg a. d. Fulda, St.	13 753	2,14	1,89	4,03
632 019	Schenklengsfeld	4 649	2,30	3,10	5,40
632 020	Wildeck	5 102	3,04	5,41	8,45
633	Landkreis Kassel	239 236	1,94	2,96	4,90
633 001	Ahnatal	8 015	1,81	2,84	4,65
633 002	Bad Karlshafen, St.	3 926	1,87	5,00	6,87
633 003	Baunatal, St.	27 738	2,10	1,82	3,92
633 004	Breuna	3 708	1,68	3,12	4,80
633 005	Calden	7 535	2,30	3,40	5,70
633 006	Bad Emstal	6 157	2,46	2,67	5,13
633 007	Espenau	4 924	2,35	4,50	6,85
633 008	Fuldabrück	8 758	2,09	2,67	4,76
633 009	Fulda	11 916	1,86	3,50	5,36
633 010	Grebenstein, St.	6 006	2,09	2,80	4,89
633 011	Habichtswald	5 151	2,20	3,58	5,78
633 012	Helsa	5 662	2,39	3,39	5,78
633 013	Hofgeismar, St.	15 993	1,71	4,50	6,21
633 014	Immenhausen, St.	7 094	2,35	4,43	6,78
633 015	Kaufungen	12 666	1,37	2,22	3,59
633 016	Liebenau, St.	3 364	2,84	4,40	7,24
633 017	Lohfelden	13 763	1,50	2,04	3,54

1) Oberhalb der Gemeindeebene werden nach Einwohnerzahlen gewichtete Mittelwerte gebildet.

**Noch: 6. Durchschnittliche Trinkwasser- und Abwasserentgelte mit durchgängigem Bezug auf
Trinkwasser in Hessen 2010 nach Gemeinden**

(Angaben in Euro)

Amtlicher Gemeinde- schlüssel (AGS)	Stadt (St.) Gemeinde	Versorgte Einwohner (Stand: 31.12.2008)	Verbrauchsabhängiges Entgelt ¹⁾ je m³		
			Trinkwasser- entgelt	Abwasser- entgelt	Gesamt- entgelt
633 018	Naumburg, St.	5 299	2,19	4,20	6,39
633 019	Nieste	1 800	1,95	2,80	4,75
633 020	Niestetal	10 554	1,10	2,13	3,23
633 021	Oberweser	3 470	2,57	4,10	6,67
633 022	Reinhardshagen	4 850	1,51	3,10	4,61
633 023	Schauenburg	10 312	1,87	2,11	3,98
633 024	Söhrewald	5 036	2,14	3,00	5,14
633 025	Trendelburg, St.	5 361	2,20	4,94	7,14
633 026	Vellmar, St.	18 229	2,14	2,15	4,29
633 027	Wahlsburg	2 305	3,05	3,96	7,01
633 028	Wolfhagen, St.	12 937	1,70	2,65	4,35
633 029	Zierenberg, St.	6 707	1,70	2,97	4,67
634	Schwalm-Eder-Kreis	185 310	1,95	3,89	5,85
634 001	Borken (Hessen), St.	13 042	2,03	4,50	6,53
634 002	Edermünde	7 327	1,93	2,95	4,88
634 003	Felsberg, St.	10 792	1,93	3,95	5,88
634 004	Frielendorf	7 868	2,30	5,60	7,90
634 005	Fritzlar, Dom- und Kaiserstadt	14 556	1,93	2,98	4,91
634 006	Gilserberg	3 345	1,39	3,45	4,84
634 007	Gudensberg, St.	9 112	1,66	2,95	4,61
634 008	Guxhagen	5 307	1,62	3,30	4,92
634 009	Homburg (Efze), Kreisstadt	14 384	1,93	4,48	6,41
634 010	Jesberg	2 572	1,77	4,70	6,47
634 011	Knüllwald	4 727	2,00	5,00	7,00
634 012	Körle	2 905	1,83	3,15	4,98
634 013	Malsfeld	4 185	1,07	3,20	4,27
634 014	Melsungen, St.	13 574	1,26	2,15	3,41
634 015	Morschen	3 690	2,39	3,00	5,39
634 016	Neuental	3 221	1,77	4,35	6,12
634 017	Neukirchen, St.	7 365	2,00	3,70	5,70
634 018	Niederstein, St.	5 393	1,82	3,50	5,32
634 019	Oberaula	3 245	2,56	3,40	5,96
634 020	Ottrau	2 378	1,90	3,90	5,80
634 021	Schrecksbach	3 277	1,83	3,76	5,59
634 022	Schwalmstadt, St.	18 811	2,35	5,75	8,10
634 023	Schwarzenborn, St.	1 110	1,61	3,30	4,91
634 024	Spangenberg, Liebenbachstadt	6 285	2,90	4,00	6,90
634 025	Wabern	7 456	1,93	2,20	4,13
634 026	Willingshausen	5 255	2,29	5,00	7,29
634 027	Bad Zwesten	4 128	2,07	4,85	6,92
635	Landkreis Waldeck-Frankenberg	164 652	1,95	3,55	5,49
635 001	Allendorf (Eder)	5 662	1,55	3,00	4,55
635 002	Bad Arolsen, St.	16 404	2,33	3,50	5,83
635 003	Bad Wildungen, St.	17 524	2,13	4,50	6,63
635 004	Battenberg (Eder), St.	5 577	1,55	4,22	5,77
635 005	Bromskirchen	1 932	1,85	2,65	4,50
635 006	Burgwald	4 936	1,53	3,95	5,48
635 007	Diemelsee	5 189	2,15	3,20	5,35
635 008	Diemelstadt, St.	5 440	1,90	4,45	6,35
635 009	Edertal	6 659	1,82	3,20	5,02
635 010	Frankenau, St.	3 432	1,89	4,21	6,10
635 011	Frankenberg (Eder), St.	18 951	1,72	3,05	4,77
635 012	Gemünden (Wohra), St.	4 030	1,55	2,95	4,50

1) Oberhalb der Gemeindeebene werden nach Einwohnerzahlen gewichtete Mittelwerte gebildet.

**Noch: 6. Durchschnittliche Trinkwasser- und Abwasserentgelte mit durchgängigem Bezug auf
Trinkwasser in Hessen 2010 nach Gemeinden**

(Angaben in Euro)

Amtlicher Gemeinde- schlüssel (AGS)	Stadt (St.) Gemeinde	Versorgte Einwohner (Stand: 31.12.2008)	Verbrauchsabhängiges Entgelt ¹⁾ je m³		
			Trinkwasser- entgelt	Abwasser- entgelt	Gesamt- entgelt
635 013	Haina (Kloster)	3 650	1,98	3,60	5,58
635 014	Hatzfeld (Eder), St.	3 317	2,65	3,34	5,99
635 015	Korbach, Kreisstadt	24 113	2,12	2,63	4,75
635 016	Lichtenfels, St.	4 197	1,87	4,05	5,92
635 017	Rosenthal, St.	2 254	1,28	3,00	4,28
635 018	Twistetal	4 608	2,46	3,50	5,96
635 019	Vöhl	6 134	1,95	3,90	5,85
635 020	Volkmarsen, St.	6 842	1,53	3,00	4,53
635 021	Waldeck, St.	7 327	2,03	5,00	7,03
635 022	Willingen (Upland)	6 474	1,70	4,25	5,95
636	Werra-Meißner-Kreis	105 732	2,43	3,68	6,11
636 001	Bad Sooden-Allendorf, St.	8 544	1,79	4,00	5,79
636 002	Berkatal	1 704	1,50	4,65	6,15
636 003	Eschwege, Kreisstadt	20 153	2,50	2,55	5,05
636 004	Großalmerode, St.	7 021	2,09	3,60	5,69
636 005	Herleshausen	2 993	2,89	4,60	7,49
636 006	Hessisch Lichtenau, St.	12 812	3,48	2,80	6,28
636 007	Meinhard	5 020	2,14	4,60	6,74
636 008	Meißner	3 244	1,77	4,05	5,82
636 009	Neu-Eichenberg	1 863	1,85	4,00	5,85
636 010	Ringgau	3 202	1,44	4,20	5,64
636 011	Sontra, St.	8 156	2,40	5,30	7,70
636 012	Waldkappel, St.	4 709	3,58	4,20	7,78
636 013	Wanfried, St.	4 274	1,93	3,50	5,43
636 014	Wehretal	5 347	2,51	3,20	5,71
636 015	Weißenborn	1 141	1,90	3,90	5,80
636 016	Witzenhausen, St.	15 549	2,30	4,10	6,40
Land H e s s e n		6 064 953	1,99	2,66	4,65

1) Oberhalb der Gemeindeebene werden nach Einwohnerzahlen gewichtete Mittelwerte gebildet.