

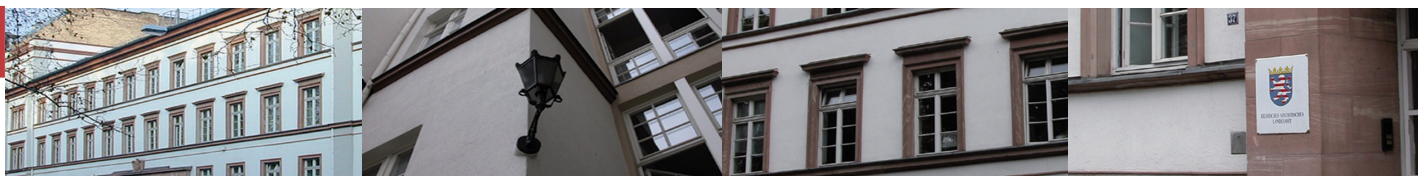

Statistische Berichte



Kennziffer: L IV 1 - j/09

Februar 2011

Umsatzsteuerstatistik 2009

Hessisches Statistisches Landesamt, Wiesbaden

Impressum

Dienstgebäude: Rheinstraße 35/37, 65185 Wiesbaden

Briefadresse: 65175 Wiesbaden

Ihre Ansprechpartner für Fragen und Anregungen zu diesem Bericht

Herr Kull	0611 3802-618
Frau Stötzer	0611 3802-606
E-Mail	umsatzsteuer@statistik-hessen.de
Telefax	0611 3802-692
Internet	http://www.statistik-hessen.de

Copyright

© Hessisches Statistisches Landesamt, Wiesbaden, 2011

Auszugsweise Vervielfältigung und Verbreitung mit Quellenangabe gestattet.

Allgemeine Geschäftsbedingungen

Die Allgemeinen Geschäftsbedingungen sind unter

<http://www.statistik-hessen.de> "AGB"

abrufbar.

Zeichenerklärungen

- = genau Null (nichts vorhanden) bzw. keine Veränderung eingetreten
- 0 = Zahlenwert ungleich Null, Betrag jedoch kleiner als die Hälfte von 1 in der letzten besetzten Stelle
- . = Zahlenwert unbekannt oder geheim zu halten
- ... = Zahlenwert lag bei Redaktionsschluss noch nicht vor
- () = Aussagewert eingeschränkt, da der Zahlenwert statistisch unsicher ist
- / = keine Angabe, da Zahlenwert nicht sicher genug
- x = Tabellenfeld gesperrt, weil Aussage nicht sinnvoll
(oder bei Veränderungsraten ist die Ausgangszahl kleiner als 100)
- D = Durchschnitt
- s = geschätzte Zahl
- p = vorläufige Zahl
- r = berichtigte Zahl

Aus Gründen der Übersichtlichkeit sind nur negative Veränderungsraten und Salden mit einem Vorzeichen versehen. Positive Veränderungsraten und Salden sind ohne Vorzeichen. Im Allgemeinen ist ohne Rücksicht auf die Endsumme auf- bzw. abgerundet worden. Das Ergebnis der Summierung der Einzelzahlen kann deshalb geringfügig von der Endsumme abweichen.

Inhalt

Abkürzungen	2
Vorwort	3
I. Grundlagen und Methoden	4
1. Rechtsgrundlagen	4
2. Erläuterung der Begriffe	4
3. Erhebungsverfahren und Aufbereitungsmethoden	9
II. Tabellenteil	11
1. Gesamtübersicht 2009	12
2. Umsatzsteuerpflichtige, steuerbarer Umsatz, Umsatzsteuer vor Abzug der Vorsteuer und Umsatzsteuer-Vorauszahlungen 2009 nach Wirtschaftsbereichen	13
3. Umsatzsteuerpflichtige und deren Lieferungen und Leistungen 2009 nach ausgewählten Wirtschaftsbereichen und Rechtsformen der Unternehmen	51
4. Umsatzsteuerpflichtige und deren Lieferungen und Leistungen 2009 nach ausgewählten Wirtschaftsbereichen und Größenklassen	59
5. Steuerpflichtige und steuerfreie Lieferungen und Leistungen 2009 nach ausgewählten Wirtschaftsbereichen und Art der Besteuerung	67
6a. Umsatzsteuerpflichtige, steuerbarer Umsatz und Umsatzsteuer 2009 in den kreisfreien Städten, Landkreisen, Regierungsbezirken und dem Planungsverband Frankfurt Region Rhein-Main	70
6b. Umsatzsteuerpflichtige und steuerbarer Umsatz 2009 in den kreisfreien Städten, Landkreisen, Regierungsbezirken und dem Planungsverband Frankfurt Region Rhein-Main nach Wirtschaftsabschnitten	71
7. Umsatzsteuerpflichtige, deren Lieferungen und Leistungen und Umsatzsteuer-Vorauszahlung 2009 in den kreisfreien Städten, Landkreisen, Regierungsbezirken und dem Planungsverband Frankfurt Region Rhein-Main nach ausgewählten Wirtschaftsbereichen	79
III. Abbildungen	163
1. Umsatzsteuerpflichtige und deren Lieferungen und Leistungen 2009 nach Rechtsformen	164
2. Umsatzsteuerpflichtige und deren Lieferungen und Leistungen 2009 nach Wirtschaftsabschnitten	165
3. Umsatz aus Lieferungen und Leistungen je Steuerpflichtigen in den kreisfreien Städten und Landkreisen 2009	166
IV. Anhang	167
Antrag auf Dauerfristverlängerung 2009	168
Erhebungsbogen (Umsatzsteuer-Voranmeldung 2009)	169
Auszug aus dem Gesetz über Steuerstatistiken (StStatG)	171
Klassifikation der Wirtschaftszweige für Steuerstatistiken (WZ2008)	173

Abkürzungen

Abs.	=	Absatz
AG	=	Aktiengesellschaft
a. n. g.	=	anderweitig nicht genannt
ber.	=	berichtigt
BAnz.	=	Bundesanzeiger
BGBI.	=	Bundesgesetzblatt
BStBl.	=	Bundessteuerblatt
EU	=	Europäische Union
GmbH	=	Gesellschaft mit beschränkter Haftung
i. d. F.	=	in der Fassung
i. S. d.	=	im Sinne des
KGaA	=	Kommanditgesellschaft auf Aktien
o. a. S.	=	ohne ausgeprägten Schwerpunkt
u. a.	=	unter anderem
u. Ä.	=	und Ähnliches
UStG	=	Umsatzsteuergesetz
USt-IdNr.	=	Umsatzsteuer-Identifikationsnummer
WZ	=	Wirtschaftszweigsystematik

Vorwort

Der vorliegende Beitrag enthält die Ergebnisse der Umsatzsteuerstatistik 2009 für das Land Hessen. Es wird darin ein Überblick über die Höhe, Struktur und Besteuerung des steuerlich erfassten Umsatzes gegeben. Die Umsatzsteuerstatistik liefert wichtige Daten, die für das Land Hessen insgesamt sowie in regionaler Untergliederung angeboten werden. Anhand der nach Wirtschaftszweigen, Rechtsformen und Größenklassen strukturierten Umsätze lassen sich wirtschaftlich relevante Aussagen machen und weitergehende Analysen durchführen. Deshalb kann die Umsatzsteuerstatistik auch als Wirtschaftsstatistik angesehen werden und wird vom überwiegenden Teil der Konsumenten auch als solche genutzt. Sie deckt als einzige statistische Quelle den gesamten Dienstleistungsbereich ab.

Die Ergebnisse der Umsatzsteuerstatistik lassen sich auf Grund der methodischen Unterschiede in der Abgrenzung der Erhebungsbereiche und -einheiten sowie im Umsatzbegriff den Angaben anderer Bereichsstatistiken nur bedingt gegenüberstellen.

I. Grundlagen und Methoden

1. Rechtsgrundlagen

Die Durchführung der Umsatzsteuerstatistik 2009 erfolgte nach dem Gesetz über die Steuerstatistiken vom 11. Oktober 1995 (BGBl. I S. 1250, 1409) unter Berücksichtigung späterer Änderungen in Verbindung mit dem Bundesstatistikgesetz vom 22. Januar 1987 (BGBl. I S. 462, 565).

2. Erläuterung der Begriffe

Steuerpflichtige (Unternehmer, Unternehmen)

Umsatzsteuerpflichtig ist der Unternehmer. Als Unternehmer gilt nach § 2 Abs. 1 UStG, wer eine gewerbliche oder berufliche Tätigkeit selbstständig ausübt. Das Unternehmen umfasst die gesamte gewerbliche oder berufliche Tätigkeit des Unternehmers.

Die juristischen Personen des öffentlichen Rechts sind nur im Rahmen ihrer Betriebe gewerblicher Art und ihrer land- oder forstwirtschaftlichen Betriebe gewerblich oder beruflich tätig (§ 2 Abs. 3 UStG). Als gewerbliche oder berufliche Tätigkeit gelten außerdem gemäß § 2 Abs. 3 UStG bestimmte, gesondert angeführte Aktivitäten.

Steuerbarer Umsatz

Der Umsatzsteuer unterliegen nach § 1 UStG:

- die Lieferungen und sonstigen Leistungen, die ein Unternehmer im Inland im Rahmen seines Unternehmens ausführt;
- die Einfuhr von Gegenständen im Inland oder in den österreichischen Gebieten Junholz und Mittelberg (Einfuhrumsatzsteuer)¹⁾
- der innergemeinschaftliche Erwerb im Inland gegen Entgelt.

Lieferungen und Leistungen

Die Hauptumsatzarten im Umsatzsteuerrecht fallen unter die "Lieferungen und sonstigen Leistungen" (§ 1 Abs. 1 UStG). Dabei ist ein Umsatz nur steuerbar, wenn die folgenden fünf Tatbestandsmerkmale erfüllt sind:

- Lieferung oder sonstige Leistung
- gegen Entgelt
- durch einen Unternehmer
- im Rahmen seines Unternehmens
- im Inland.

Lieferungen eines Unternehmers liegen vor, wenn er dem Abnehmer die Verfügungsmacht über einen Gegenstand verschafft (§ 3 Abs. 1 UStG). Als sonstige Leistungen gelten die Leistungen, die keine Lieferungen, d. h. keine Gegenstände sondern wirtschaftlich relevante Werte sind (§ 3 Abs. 9 UStG). Vor allem sind hier Dienstleistungen bzw. Gebrauchs- und Nutzungsüberlassungen, z. B. Vermietung, Verpachtung, Darlehensgewährung oder Reiseleistungen i. S. d. § 25 Abs. 1 UStG, zu nennen.

Die nachfolgende Abbildung gibt einen Überblick über die steuerbaren Umsätze gemäß dem UStG, die sich aus steuerpflichtigen und steuerfreien Umsätzen zusammensetzen.

¹⁾ Sie unterliegt der besonderen Einfuhrumsatzsteuer. Diese ist eine Verbrauchsteuer und wird von den Zollämtern verwaltet. Die Einfuhren aus Drittländern sind daher nicht Gegenstand der Umsatzsteuerstatistik.

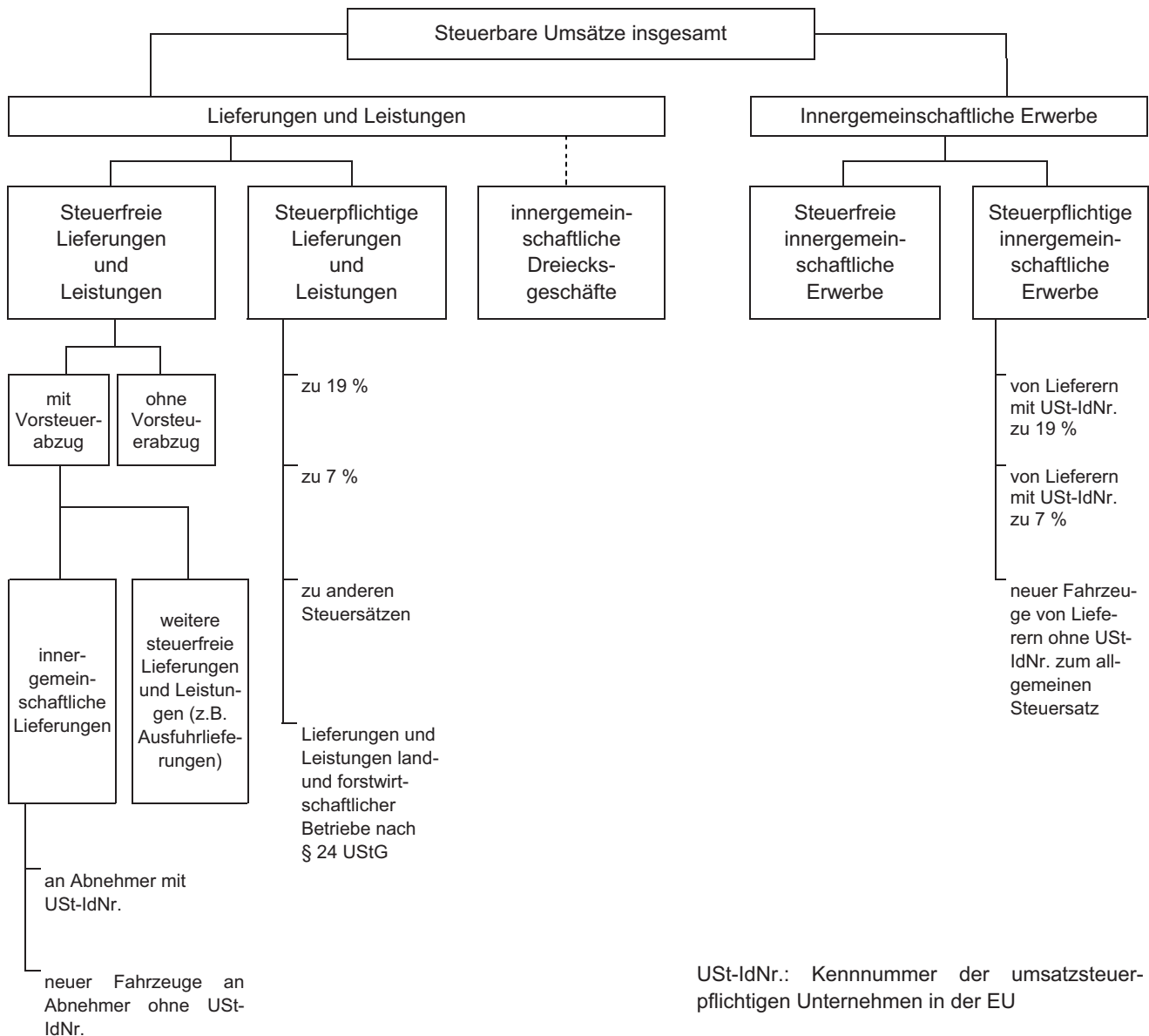

Innergemeinschaftliche Erwerbe

Die Besteuerung des innergemeinschaftlichen Erwerbs ist ab 1.1.1993 an die Stelle der Besteuerung der Einfuhr bei grenzüberschreitenden Warenbewegungen innerhalb der Europäischen Union getreten. Deshalb ist in § 1 Abs. 1 Nr. 5 UStG "der innergemeinschaftliche Erwerb im Inland gegen Entgelt" als weiterer Steuertatbestand bestimmt worden. Er liegt dann vor, wenn ein Gegenstand bei der Lieferung an den Abnehmer (Erwerber) aus einem EU-Mitgliedstaat in einen anderen Mitgliedstaat gelangt. Weiterhin ist Voraussetzung für den innergemeinschaftlichen Erwerb, dass die Lieferung an den Erwerber durch einen Unternehmer gegen Entgelt im Rahmen seines Unternehmens ausgeführt wird. Sonderregelungen betreffen den Fahrzeughandel (§ 1b UStG) und die Behandlung der Erwerbe von diplomatischen Missionen, von zwischenstaatlichen Einrichtungen und von NATO-Streitkräften (§ 1c UStG).

Der innergemeinschaftliche Erwerb korrespondiert mit der innergemeinschaftlichen Lieferung. Durch die Steuerbefreiung dieser Lieferung wird der Liefergegenstand von der Umsatzsteuer des Ursprungslands entlastet. Durch die Besteuerung des Erwerbs wird die umsatzsteuerliche Belastung des Liefergegenstands im Bestimmungsland gewährleistet.

Ort der Lieferung und sonstigen Leistung bzw. des innergemeinschaftlichen Erwerbs

Der Ort der Lieferung, sonstigen Leistung bzw. des innergemeinschaftlichen Erwerbs ist in den §§ 3 sowie 3a bis 3g UStG geregelt. Als Ort der Lieferung gilt in der Regel der Ort zum Zeitpunkt der Verschaffung der Verfügungsmacht über den Gegenstand. Es existieren allerdings eine Reihe von Ausnahmeregelungen.

Der Ort der Lieferung und sonstigen Leistung entscheidet darüber, ob diese als im Inland ausgeführt gilt und deshalb hier steuerbar ist. In den Mitgliedstaaten des Binnenmarkts dient der einheitlich geregelte Leistungsort der Umsetzung des Bestimmungslandsprinzips sowie der Vermeidung einer Doppelbesteuerung der Umsätze.

Steuerbefreiungen

Steuerbefreiungen und Steuervergütungen gelten unter bestimmten Bedingungen und sind in den §§ 4 bis 9 UStG geregelt.

Grundsätzlich sind steuerfreie Umsätze vom Vorsteuerabzug ausgeschlossen. Es wird jedoch für eine Reihe dieser Umsätze das Recht zum Vorsteuerabzug eingeräumt.

Steuerfrei **mit** Vorsteuerabzug gemäß § 15 Abs. 1 und 3 UStG sind vor allem:

- Ausfuhrlieferungen, Lohnveredelungen an Gegenständen der Ausfuhr sowie innergemeinschaftliche Lieferungen;
- Umsätze für die Luftfahrt und Seeschifffahrt;
- Beförderungen von Gegenständen im grenzüberschreitenden Verkehr und im internationalen Eisenbahnfrachtverkehr;
- Lieferungen von Gold an Zentralbanken;
- Reiseleistungen, für die Vorleistungen außerhalb des Gebietes der Europäischen Union erbracht wurden.

Zu den steuerfreien Umsätzen **ohne** Vorsteuerabzug gemäß §§ 15 Abs. 2 und 25 Abs. 4 UStG zählen z. B.:

- Umsätze aus Geschäftsvorfällen im Geld und Kapitalverkehr der Banken;
- Umsätze aus der Verwaltung von Sondervermögen nach dem Gesetz über Kapitalanlagegesellschaften und die Verwaltung von Versorgungseinrichtungen i. S. d. Versicherungsaufsichtsgesetzes; Beteiligungen als stiller Gesellschafter an dem Unternehmen eines anderen usw.;
- Umsätze, die anderen umsatzbezogenen Verkehrsteuern unterliegen (Grunderwerb-, Lotterie- und Rennwett- sowie Versicherungsteuer); Umsätze aus der Tätigkeit als Bausparkassenvertreter/in, Versicherungsvertreter/in und Versicherungsmakler/in;
- Umsätze aus Vermietung und Verpachtung von Grundstücken sowie
- eine Reihe von Leistungen des Gesundheits- und Sozialwesens (z. B. Umsätze aus der Tätigkeit als Arzt/Ärztin, Zahnarzt/Zahnärztin, Heilpraktiker/Heilpraktikerin, Krankengymnast/Krankengymnastin, Hebamme/Geburtshelfer o. Ä.; Umsätze der gesetzlichen Träger der Sozialversicherung, der Träger der Sozialhilfe usw.; Umsätze, die mit dem Betrieb von Krankenhäusern, Diagnosekliniken, Altenheimen, Pflegeheimen etc. verbunden sind).

Bemessungsgrundlage

Der Umsatz bemisst sich

- bei Lieferungen, sonstigen Leistungen und innergemeinschaftlichen Erwerben im Allgemeinen nach dem Entgelt (§ 10 Abs. 1 UStG);
- beim Eigenverbrauch sowie bei unentgeltlichen Lieferungen und sonstigen Leistungen nach dem Einkaufspreis, den entstandenen Kosten oder den Aufwendungen (§ 10 Abs. 4 und 5 UStG);
- bei der Einfuhr nach dem Wert des eingeführten Gegenstandes zuzüglich Eingangsabgaben und Verbrauchssteuern (§ 11 UStG).

- Bei Reiseleistungen i. S. d. § 25 Abs. 1 UStG kommt die so genannte Margenbesteuerung zur Anwendung (§ 25 Abs. 3. UStG), bei Umsätzen von gebrauchten Kraftfahrzeugen die so genannte Differenzbesteuerung (§ 25a Abs. 2 UStG).

Die Umsatzsteuer gehört grundsätzlich nicht zur Bemessungsgrundlage. Sie ist überwiegend nach vereinbarten Entgelten (Soll-Besteuerung) zu berechnen (§ 16 Abs. 1 UStG). Die Steuerberechnung nach vereinnahmten Entgelten (Ist-Besteuerung) beschränkt sich auf Unternehmen mit einem Gesamtumsatz von nicht mehr als 500 000 Euro im Vorjahr, auf Nichtbuchführungspflichtige sowie auf Angehörige freier Berufe (§ 20 UStG).

Für Kleinunternehmer enthält § 19 Abs. 1 UStG eine Vereinfachungsregelung, durch die diese Unternehmer im Ergebnis von der Besteuerung ausgenommen werden. Aus Vereinfachungsgründen und zur Vermeidung von Härten wird die Umsatzsteuer nicht erhoben, wenn der nach vereinnahmten Entgelten bemessene Gesamtumsatz, gekürzt um die darin enthaltenen Umsätze von Wirtschaftsgütern des Anlagevermögens, zuzüglich der darauf entfallenden Steuer im Vorjahr 17 500 Euro nicht überstiegen hat und 50 000 Euro im laufenden Jahr voraussichtlich nicht übersteigen wird (§ 19 Abs. 1 UStG). Das hat zur Folge, dass ein Vorsteuerabzug ausgeschlossen ist. Kleinunternehmer in diesem Sinne können aber auf die Nichterhebungsregelung verzichten und damit der Regelbesteuerung unterliegen (§ 19 Abs. 2 UStG).

Steuersätze

Die Steuer beträgt für jeden steuerpflichtigen Umsatz 19 % der Bemessungsgrundlage (§ 12 Abs. 1 UStG).

Die Steuer ermäßigt sich auf 7 % für eine Reihe von Umsätzen (§ 12 Abs. 2 UStG), u. a. für in der Anlage zum UStG genannte Gegenstände (z. B. land- und forstwirtschaftlichen Erzeugnisse, zubereitete Futtermittel, Nahrungsmittel, Waren des Buchhandels, Kunstgegenstände und Sammlungsstücke) und für deren Vermietung. Der ermäßigte Steuersatz gilt außerdem für bestimmte Leistungen des kulturellen Bereichs sowie der Beförderung im Personenverkehr; für Leistungen, die der Viehhaltung und Pflanzenzucht dienen; für Umsätze der Zahntechniker, Zahnärzte und Dentisten.

Neben diesen generellen Steuersätzen gibt es noch besondere Steuersätze, und zwar die Durchschnittssätze für land- und forstwirtschaftliche Betriebe (§ 24 UStG). Innergemeinschaftliche Dreiecksgeschäfte

Ein innergemeinschaftliches Dreiecksgeschäft liegt vor, wenn

- drei Unternehmer (erster Lieferer, erster Abnehmer und letzter Abnehmer) über denselben Gegenstand Umsatzgeschäfte abschließen und dieser Gegenstand unmittelbar vom Ort der Lieferung des ersten Lieferers an den letzten Abnehmer gelangt (§ 25b Abs. 1 Satz 1 Nr. 1 UStG),
- die beteiligten Unternehmer in jeweils verschiedenen Mitgliedstaaten für Umsatzsteuerzwecke registriert sind (Erteilung einer USt-IdNr.; § 25b Abs. 1 Satz 1 Nr. 2 UStG),
- der Gegenstand der Lieferung von einem Mitgliedstaat in einen anderen Mitgliedstaat gelangt (§ 25b Abs. 1 Satz 1 Nr. 3 UStG) und
- der Gegenstand durch den ersten Lieferer oder den ersten Abnehmer befördert oder versendet wird (§ 25b Abs. 1 Satz 1 Nr. 4 UStG).

Abziehbare Vorsteuerbeträge

Die Vorsteuer ist die Umsatzsteuer, die dem Unternehmer von einem anderen Unternehmer für Leistungsbezüge in Rechnung gestellt wird oder die der Unternehmer auf Grund innergemeinschaftlicher Erwerbe schuldet. Der Vorsteuerabzug bewirkt, dass dem Unternehmer alle auf den Vorstufen gezahlten Steuerbeträge erstattet werden und er nur mit dem von ihm geschaffenen Mehrwert zur Umsatzsteuer herangezogen wird.

Der Unternehmer kann die folgenden Vorsteuerbeträge abziehen, wenn die Steuer entsprechend der Festlegungen des § 14 UStG und der dazu erlassenen Durchführungsbestimmungen gesondert in Rechnung gestellt wurde:

- die ihm von anderen Unternehmen in Rechnung gestellte Steuer für Lieferungen oder sonstige Leistungen (§ 15 Abs. 1 Nr. 1 UStG);
- die entrichtete Einfuhrumsatzsteuer für Gegenstände, die für sein Unternehmen eingeführt worden sind (§ 15 Abs. 1 Nr. 2 UStG);

- die Steuer für den innergemeinschaftlichen Erwerb von Gegenständen für sein Unternehmen (§ 15 Abs. 1 Nr. 3 UStG),
- die Steuer für Leistungen i. S. d. § 13b Abs. 1 und 2, die für sein Unternehmen ausgeführt worden sind (§ 15 Abs. 1 Nr. 4 UStG),
- die nach § 13a Abs. 1 Nr. 6 UStG geschuldete Steuer für Umsätze, die für sein Unternehmen ausgeführt worden sind (§ 15 Abs. 1 Nr. 5 UStG).

Der Vorsteuerabzug erstreckt sich grundsätzlich auf alle Vorbezüge für das Unternehmen. Davon ausgenommen sind im Allgemeinen die Steuern, die mit steuerfreien Lieferungen und sonstigen Leistungen in einem wirtschaftlichen Zusammenhang stehen. So wird verhindert, dass eine volle Entlastung des Verbrauchs eintritt bzw. dass die auf den Vorstufen liegende Steuerbelastung wieder rückgängig gemacht wird (§ 15 Abs. 2 UStG). Bestimmte Umsätze bleiben jedoch umsatzsteuerlich völlig unbelastet (§ 15 Abs. 3 UStG)²⁾.

Aus Vereinfachungsgründen können die abziehbaren Vorsteuerbeträge für bestimmte Berufs- und Gewerbebezweige nach allgemeinen Durchschnittssätzen gemäß der Anlage zu §§ 69 und 70 UStDV berechnet werden. Voraussetzung ist, dass der Unternehmer nicht buchführungspflichtig ist (§ 23 UStG) und sein Vorjahresumsatz 61 356 Euro nicht überstiegen hat. Land- und Forstwirte brauchen im Regelfall keine Umsatzsteuer zu entrichten. Im Sinne des § 24 UStG werden die Steuern für den größten Teil der land- und forstwirtschaftlichen Umsätze in gleicher Höhe festgesetzt wie die diesen Umsätzen zuzurechnenden Vorsteuern (Vorsteuerpauschale), mit dem Ergebnis, dass hierfür keine Zahlungsverpflichtung an das Finanzamt entsteht.

Besteuerungsverfahren/Umsatzsteuer-Vorauszahlung

Zur Abgabe von Umsatzsteuer-Voranmeldungen ist mit wenigen Ausnahmen jeder Unternehmer verpflichtet. Voranmeldungszeitraum ist grundsätzlich das Kalendervierteljahr. An dessen Stelle tritt der Kalendermonat, soweit die Jahressteuer (nach Abzug der Vorsteuer) für das vorangegangene Kalenderjahr mehr als 7 500 Euro betragen hatte. Bei einer Jahressteuer von nicht mehr als 1 000 Euro kann das Finanzamt den Unternehmer von der Verpflichtung zur Abgabe von Voranmeldungen befreien (§ 18 UStG).

2) Siehe Erläuterungen zu den steuerfreien Umsätzen mit Vorsteuerabzug auf Seite 7.

3. Erhebungsverfahren und Aufbereitungsmethoden

Durchführung der Statistik

Die Statistik für das Jahr 2009 entspricht, was den Programminhalt betrifft, weitgehend der Erhebung 2008. Der Erhebungs- und Aufbereitungsweg wird entsprechend dem sekundärstatistischen Charakter der Steuerstatistiken hauptsächlich von der Entwicklung in der Finanzverwaltung bestimmt.

Dem Statistischen Landesamt wurden für die Zwecke der Statistik ausschließlich auf elektronischem Wege Angaben aus den Umsatzsteuer-Voranmeldungen für das Kalenderjahr 2009 und aus dem Grundinformationsdienst der Finanzverwaltung (u. a. Wirtschaftszweignummer, Rechtsformschlüssel und Gemeindekennzahl) zur Verfügung gestellt.

Dieses Material wurde nach einer differenzierten Plausibilitätskontrolle und Bereinigung im Rahmen des einheitlichen Verbundprogramms aufbereitet. Die Veröffentlichung der Ergebnisse — entsprechend des vereinbarten Mindestveröffentlichungsprogramms der Statistischen Ämter des Bundes und der Länder — erfolgt unter Wahrung des Steuergeheimnisses und unter Beachtung der statistischen Geheimhaltungsvorschriften.

Definitorsche Abgrenzung/Erfassungsgrenzen

Erhebungseinheit ist der Steuerpflichtige in der Definition des § 2 UStG³⁾. Erhoben wurde der steuerbare Umsatz i. S. d. § 1 UStG, die Umsatzsteuer-Vorauszahlung sowie die zu ihrer Ermittlung relevanten Merkmale aus den Umsatzsteuer-Voranmeldungen.

Ab 1994 wird in der Umsatzsteuerstatistik der steuerbare Umsatz insgesamt — untergliedert in Lieferungen und Leistungen sowie innergemeinschaftliche Erwerbe — ausgewiesen. Unter bestimmten Voraussetzungen (insbesondere im Baugewerbe) geht die Steuerschuld vom Unternehmer auf den Leistungsempfänger über (§ 13b UStG). Um auch diese Umsätze zu erfassen, wurde zusätzlich eine entsprechende nachrichtliche Position in den Voranmeldungen ausgewertet und den Lieferungen und Leistungen hinzugerechnet.

In der Umsatzsteuerstatistik wird nicht der bei der Veranlagung festgestellte Steuerbetrag erfasst, sondern die zur Jahressumme aufgerechneten monatlichen bzw. vierteljährlichen Vorauszahlungsbeträge an Umsatzsteuer. Änderungen, die sich aus den erst später vorliegenden Jahreserklärungen bzw. Veranlagungen ergeben, können nicht in die Ergebnisse einfließen. Durch das Erheben der Jahressumme der Vorauszahlungsbeträge kann es zu Mehrfachzahlungen desselben Unternehmens kommen, wenn durch Inhaberwechsel oder Änderung der Rechtsform bzw. des Unternehmenssitzes im Erhebungsjahr mehr als eine natürliche oder juristische Person als Steuerpflichtiger auftritt.

Der nachgewiesene Vorauszahlungsbetrag der Umsatzsteuer enthält die Vorsteuerbeträge (§ 15 UStG) sowie die Kürzungsbeträge für land- und forstwirtschaftliche Betriebe nicht mehr. Wenn in Tabellen dieser Veröffentlichung Minusbeträge an Umsatzsteuer vermerkt sind, handelt es sich um überzahlte und durch die Finanzämter zurückerstattete Umsatzsteuer.

Durch die Bindung an die Vorschriften des Steuerrechts und an die Technik des Besteuerungsverfahrens können in der Umsatzsteuerstatistik weder die Gesamtzahl der Unternehmen noch der gesamtwirtschaftliche Umsatz erfasst werden. Nicht berücksichtigt werden u. a.:

- Unternehmer, die keine Umsatzsteuer-Voranmeldung abgegeben haben, weil ihre Jahressteuer im Vorjahr weniger als 1 000 Euro betragen hat — auch solche mit hohen steuerbaren, aber niedrigen, darin enthaltenen steuerpflichtigen Umsätzen;
- Unternehmer mit einem steuerbaren Jahresumsatz aus Lieferungen und Leistungen von bis zu 17 500 Euro (z. B. Kleinunternehmer);

3) Hiervon zu unterscheiden ist der Steuerfall, der immer für ein steuerliches Merkmal vorliegt. Ein Steuerpflichtiger kann mehrfach als Steuerfall in Erscheinung treten, z. B. jeweils für die verschiedenen Steuersätze. Ein Ausweis der Fallzahlen ist nur in Verbindung mit dem jeweiligen Merkmal sinnvoll.

- die überwiegende Zahl der land- und forstwirtschaftlichen Betriebe, für die auf Grund der Durchschnittsbesteuerung keine Steuerzahllast entsteht (diese Regelung gilt für den Großteil der Betriebe);
- Angehörige freier Berufe des Gesundheits- und Sozialwesens, vorausgesetzt, dass nur Leistungen erbracht wurden, deren Entgelte steuerfrei sind;
- Organgesellschaften, die gemäß § 2 UStG zusammen mit dem Organträger einen Steuerpflichtigen bilden.

Außerdem wurden folgende Umsätze erfasster Steuerpflichtiger nicht oder nicht vollständig nachgewiesen:

- nichtsteuerbare Umsätze;
- die von Banken, Versicherungen⁴⁾ sowie von den freien Berufen des Gesundheitswesens — ausgenommen Tierärzte — getätigten steuerfreien Umsätze ohne Vorsteuerabzug.

Wirtschaftssystematische Gliederung

Im Rahmen der Umsatzsteuerstatistik ist es nicht möglich, den Umsatz eines Unternehmens mit einem Tätigkeitsfeld in mehreren Wirtschaftsbereichen zwischen diesen aufzuteilen. Der Umsatz kann entsprechend dem Unternehmensprinzip nur als Ganzes einem Bereich zugeordnet werden. Dabei wird angestrebt, den Schwerpunkt der wirtschaftlichen Tätigkeit eines Unternehmens nach der Wertschöpfung (Eigenleistung) zu bestimmen. Bei einem Fuhrunternehmer beispielsweise, der gleichzeitig ein Großhandelsgeschäft betreibt, gelten umsatzsteuerrechtlich beide Betriebe als ein einziges Unternehmen.

Seit der Umsatzsteuerstatistik 2009 erfolgt die wirtschaftliche Gliederung der Unternehmen nach der neuen EU-einheitlichen Systematik der Wirtschaftszweige, Ausgabe 2008 (WZ 2008). Für Zwecke der Steuerstatistiken wurde die vorgenannte Systematik allerdings in einigen Positionen zusammengefasst.

Regionale Gliederung

In der Umsatzsteuerstatistik wird jedes Unternehmen als ein Steuerpflichtiger gezählt. Auch Mehrbetriebsunternehmen bzw. Organkreise gelten umsatzsteuerrechtlich jeweils als ein Steuerpflichtiger. Das Unternehmensprinzip des Besteuerungsverfahrens der Umsatzsteuer bedingt, dass der vom Hauptbetrieb und den Zweigbetrieben eines Unternehmens an verschiedenen Orten erzielte Umsatz nur insgesamt am Ort des Unternehmenssitzes bzw. des Sitzes der Geschäftsleitung ausgewiesen wird. Die Tabellen in regionaler Gliederung spiegeln also nicht die tatsächliche Verteilung der Umsätze auf die wirtschaftenden Einheiten des Unternehmens (Betriebe, Filialen, Zweigstellen usw.) wider. Gleiches gilt für Organgesellschaften, die im Umsatzsteuerrecht mit dem Organträger zusammen einen Steuerpflichtigen darstellen.

Alle Regionalangaben beziehen sich auf den Gebietsstand 1. Januar 1981.

4) Die nach §§ 4 Nr. 8 und 10 UStG steuerfreien Umsätze (ohne Vorsteuerabzug) aus dem reinen Geld- und Versicherungsgeschäft der Banken und Versicherungen werden für die Statistik gesondert herausgerechnet, damit die Ergebnisse z. B. nicht durch die hohen Umsätze aus dem Einlagengeschäft und aus dem Kontokorrentverkehr überhöht und hierdurch unvergleichbar mit Umsätzen anderer Branchen sind.

II. Tabellenteil

1. Gesamtübersicht 2009

Gegenstand der Nachweisung			Steuerpflichtige		Steuerbarer Umsatz				Umsatzsteuer vor Abzug der Vorsteuer	Umsatzsteuer-Vorauszahlung
					Lieferungen und Leistungen		innergemeinschaftliche Erwerbe			
			Anzahl	%	1000 Euro	%	1000 Euro	%	1000 Euro	
Nach Wirtschaftsabschnitten										
Land- und Forstwirtschaft, Fischerei			3 925	1,6	993 438	0,2	25 209	0,1	116 292	2 545
Bergbau u. Gewinnung v. Steinen u. Erden			147	0,1	2 094 527	0,5	66 366	0,2	175 538	– 71 765
Verarbeitendes Gewerbe			20 152	8,2	110 522 455	27,3	14 981 856	42,6	16 471 824	1 115 709
Energieversorgung			1 087	0,4	23 352 129	5,8	102 990	0,3	4 924 121	1 079 623
Wasserversorgung; Abwasser- u. Abfallentsorgung u. Beseitigung v. Umweltverschmutzungen			990	0,4	2 839 367	0,7	32 652	0,1	460 420	86 864
Baugewerbe			22 227	9,0	13 792 001	3,4	147 454	0,4	2 491 569	854 262
Handel; Instandhaltung u. Reparatur v. Kfz			49 333	20,1	97 388 039	24,1	16 067 997	45,7	19 189 909	4 289 683
Verkehr und Lagerei			9 138	3,7	29 242 339	7,2	500 770	1,4	4 958 638	751 836
Gastgewerbe, Beherbergung u. Gastronomie			17 885	7,3	6 022 047	1,5	30 071	0,1	1 007 191	464 787
Information und Kommunikation			11 853	4,8	14 994 633	3,7	578 413	1,6	2 891 159	1 028 320
Erbringung von Finanz- u. Versicherungsdienstleistungen			2 499	1,0	32 858 194	8,1	568 155	1,6	6 285 862	3 365 851
Grundstücks- und Wohnungswesen			23 876	9,7	14 533 867	3,6	257 883	0,7	2 131 987	764 150
Erbringung v. freiberufl. u. technischen Dienstleistungen			40 202	16,3	30 164 382	7,5	1 403 989	4,0	5 487 514	2 283 808
Erbringung v. sonstigen wirtschaftlichen Dienstleistungen			13 460	5,5	12 595 916	3,1	321 100	0,9	2 222 444	1 059 788
Erziehung und Unterricht			3 964	1,6	1 058 772	0,3	5 653	0,0	129 518	70 713
Gesundheits- und Sozialwesen			3 931	1,6	6 411 598	1,6	17 405	0,0	172 192	54 583
Kunst, Unterhaltung und Erholung			7 098	2,9	2 975 707	0,7	7 794	0,0	331 453	40 054
Erbringung von sonstigen Dienstleistungen			14 139	5,7	2 493 890	0,6	37 764	0,1	397 893	177 764
Nach Rechtsformen										
Einzelunternehmen			168 609	68,6	35 341 262	8,7	716 053	2,0	5 942 550	2 227 908
Offene Handelsgesellschaften			21 373	8,7	19 859 593	4,9	494 431	1,4	3 321 449	836 085
Kommanditgesellschaften			10 277	4,2	92 204 498	22,8	3 935 779	11,2	16 741 874	3 906 416
Aktiengesellschaften (einschl. Kolonialgesellschaften, KGaA u. bergrechtliche Gewerkschaften)			682	0,3	66 189 348	16,4	6 412 639	18,2	11 870 638	2 067 708
Gesellschaften mit beschränkter Haftung			39 964	16,3	166 282 863	41,1	22 325 780	63,5	28 318 213	6 113 555
Erwerbs- u. Wirtschaftsgenossenschaften			226	0,1	1 514 132	0,4	27 726	0,1	227 325	58 135
Unternehmen gewerblicher Art v. öffentl.-rechtl. Körperschaften			433	0,2	3 681 252	0,9	21 040	0,1	392 962	152 003
Sonstige Rechtsformen			4 342	1,8	19 260 355	4,8	1 220 072	3,5	3 030 512	2 056 765
Nach Größenklassen der Lieferungen und Leistungen										
17 500 Euro	bis unter	50 000 Euro	72 002	29,3	2 285 152	0,6	24 713	0,1	415 436	196 225
50 000 Euro	bis unter	100 000 Euro	50 331	20,5	3 613 163	0,9	30 410	0,1	639 381	322 284
100 000 Euro	bis unter	250 000 Euro	54 943	22,3	8 708 827	2,2	94 946	0,3	1 507 965	701 225
250 000 Euro	bis unter	500 000 Euro	26 918	10,9	9 495 234	2,3	159 142	0,5	1 611 843	632 034
500 000 Euro	bis unter	1 Mill. Euro	17 627	7,2	12 421 751	3,1	256 827	0,7	2 126 063	821 349
1 Mill. Euro	bis unter	2 Mill. Euro	10 807	4,4	15 138 324	3,7	442 540	1,3	2 598 367	912 555
2 Mill. Euro	bis unter	5 Mill. Euro	7 356	3,0	22 674 557	5,6	899 221	2,6	3 891 266	1 168 636
5 Mill. Euro	bis unter	10 Mill. Euro	2 714	1,1	18 979 658	4,7	1 113 347	3,2	3 128 276	872 386
10 Mill. Euro	bis unter	25 Mill. Euro	1 752	0,7	26 791 921	6,6	1 990 024	5,7	4 471 674	1 103 059
25 Mill. Euro	bis unter	50 Mill. Euro	664	0,3	23 196 644	5,7	2 265 725	6,4	3 767 858	875 265
50 Mill. Euro	bis unter	100 Mill. Euro	356	0,1	24 681 102	6,1	2 707 952	7,7	4 124 450	1 056 846
100 Mill. Euro	bis unter	250 Mill. Euro	247	0,1	37 198 616	9,2	4 348 755	12,4	5 913 931	1 209 309
250 Mill. Euro	bis unter	500 Mill. Euro	90	0,0	31 158 571	7,7	3 282 635	9,3	5 308 193	1 189 684
500 Mill. Euro	bis unter	1 Mrd. Euro	43	0,0	28 904 668	7,1	3 306 463	9,4	4 816 380	1 087 524
1 Mrd. Euro	oder mehr		56	0,0	139 085 115	34,4	14 230 821	40,5	25 524 440	5 270 194
Insgesamt			245 906	100,0	404 333 302	100,0	35 153 520	100,0	69 845 523	17 418 575

2. Umsatzsteuerpflichtige, steuerbarer Umsatz, Umsatzsteuer vor Abzug der Vorsteuer und Umsatzsteuer-Vorauszahlung 2009 nach Wirtschaftsabschnitten

Branchen- schlüssel	Wirtschaftliche Gliederung	Steuer- pflichtige	Steuerbarer Umsatz	davon		Umsatz- steuer vor Abzug der Vorsteuer	Umsatz- steuer- Voraus- zahlung
				Lieferungen und Leistungen	inner- gemein- schaftliche Erwerbe		
A - S	Alle Wirtschaftsbereiche	245 906	439 486 822	404 333 302	35 153 520	69 845 523	17 418 575
A	Land- und Forstwirtschaft, Fischerei	3 925	1 018 647	993 438	25 209	116 292	2 545
01	Landwirtschaft, Jagd und damit ver- bundene Tätigkeiten	3 488
01.1	Anbau einjähriger Pflanzen	1 115
01.11.0	Anbau von Getreide (ohne Reis), Hülsenfrüchten und Ölsaaten	1 071
01.12.0	Anbau von Reis	–	–	–	–	–	–
01.13	Anbau von Gemüse und Melonen sowie Wurzeln und Knollen	24	13 768	13 376	392	1 355	– 97
01.13.1	Anbau von Gemüse und Melonen	19	12 536	12 152	384	1 174	– 50
01.13.2	Anbau von Kartoffeln sowie sonstigen Wurzeln und Knollen	5	1 232	1 225	8	181	– 47
01.14.0	Anbau von Zuckerrohr	–	–	–	–	–	–
01.15.0	Anbau von Tabak	–	–	–	–	–	–
01.16.0	Anbau von Faserpflanzen	–	–	–	–	–	–
01.19	Anbau von sonstigen einjährigen Pflanzen	20	4 728	4 621	107	406	47
01.19.1	Anbau von Zierpflanzen zum Schnitt	17	3 950	3 855	95	315	15
01.19.2	Erzeugung von Blumensaat	3	779	766	13	91	32
01.19.9	Anbau von sonstigen einjährigen Pflanzen a.n.g.	–	–	–	–	–	–
01.2	Anbau mehrjähriger Pflanzen	304	81 030	80 345	684	10 403	6 046
01.21.0	Anbau von Wein- und Tafeltrauben	287	75 300	74 758	542	9 589	5 628
01.22.0	Anbau von tropischen und subtropischen Früchten	2
01.23.0	Anbau von Zitrusfrüchten	–	–	–	–	–	–
01.24.0	Anbau von Kern- und Steinobst	5	798	788	10	128	54
01.25	Anbau von sonstigem Obst und Nüssen	5
01.25.1	Anbau von Erdbeeren	–	–	–	–	–	–
01.25.9	Anbau von sonstigem Obst (ohne Erdbeeren) und Nüssen	5
01.26.0	Anbau von ölhaltigen Früchten	–	–	–	–	–	–
01.27.0	Anbau von Pflanzen zur Herstellung von Getränken	–	–	–	–	–	–
01.28.0	Anbau von Gewürzpflanzen, Pflanzen für aro- matische, narkotische und pharmazeutische Zwecke	1
01.29.0	Anbau sonstiger mehrjähriger Pflanzen	4
01.3	Betrieb von Baumschulen, sowie Anbau von Pflanzen zu Vermehrungszwecken	128
01.30.1	Anbau von Zimmerpflanzen, Beet- und Balkonpflanzen	79	21 363	20 275	1 088	2 441	82
01.30.2	Betrieb von Baumschulen	49

Noch: 2. Umsatzsteuerpflichtige, steuerbarer Umsatz, Umsatzsteuer vor Abzug der Vorsteuer und Umsatzsteuer-Vorauszahlung 2009 nach Wirtschaftsabschnitten

Branchen- schlüssel	Wirtschaftliche Gliederung	Steuer- pflichtige	Steuerbarer Umsatz	davon		Umsatz- steuer vor Abzug der Vorsteuer	Umsatz- steuer- Voraus- zahlung
				Lieferungen und Leistungen	inner- gemein- schaftliche Erwerbe		
01.4	Tierhaltung	159	104 640	99 808	4 832	8 270	– 1 517
01.41.0	Haltung von Milchkühen	25	4 630	4 630	–	398	– 703
01.42.0	Haltung von anderen Rindern	3	950	946	4	150	35
01.43.0	Haltung von Pferden und Eseln	26	5 337	5 000	338	649	– 38
01.44.0	Haltung von Kamelen	–	–	–	–	–	–
01.45.0	Haltung von Schafen und Ziegen	49	3 667	3 667	0	589	136
01.46.0	Haltung von Schweinen	14	6 029	5 589	440	442	– 267
01.47	Haltung von Geflügel	18	80 731	76 701	4 029	5 623	– 848
01.49.0	Sonstige Tierhaltung	24	3 296	3 275	21	419	168
01.50.0	Gemischte Landwirtschaft	1 441	297 694	293 858	3 836	32 913	– 8 227
01.6	Erbringung von landwirtschaftlichen Dienst- leistungen	340	131 027	122 677	8 350	17 514	3 316
01.61.0	Erbringung von landwirtschaftlichen Dienst- leistungen für den Pflanzenbau	138	31 524	30 066	1 458	5 392	1 166
01.62.0	Erbringung von landwirtschaftlichen Dienst- leistungen für die Tierhaltung	76
01.63.0	Nach der Ernte anfallende Tätigkeiten in der pflanzlichen Erzeugung	2
01.64.0	Saatgutaufbereitung	124	59 054	52 954	6 100	7 510	2 042
01.70.0	Jagd, Fallenstellerei und damit verbundene Tätigkeiten	1
02	Forstwirtschaft und Holzeinschlag	411
02.10.0	Forstwirtschaft	45	49 606	49 422	184	6 374	4 258
02.20.0	Holzeinschlag	114	26 031	25 952	79	4 320	1 607
02.30.0	Sammeln von wild wachsenden Produkten (ohne Holz)	1
02.40.0	Erbringung von Dienstleistungen für Forst- wirtschaft und Holzeinschlag	251	41 498	41 330	168	7 576	3 316
03	Fischerei und Aquakultur	26
03.1	Fischerei	7
03.11.0	Meeresfischerei	1
03.12.0	Süßwasserfischerei	6
03.2	Aquakultur	19
03.21.0	Meeressaquakultur	–	–	–	–	–	–
03.22.0	Süßwasseraquakultur	19
B	Bergbau und Gewinnung von Steinen und Erden	147	2 160 893	2 094 527	66 366	175 538	– 71 765
05	Kohlenbergbau	–	–	–	–	–	–
05.10.0	Steinkohlenbergbau	–	–	–	–	–	–
05.20.0	Braunkohlenbergbau	–	–	–	–	–	–
06	Gewinnung von Erdöl und Erdgas	–	–	–	–	–	–
06.10.0	Gewinnung von Erdöl	–	–	–	–	–	–

Noch: 2. Umsatzsteuerpflichtige, steuerbarer Umsatz, Umsatzsteuer vor Abzug der Vorsteuer und Umsatzsteuer-Vorauszahlung 2009 nach Wirtschaftsabschnitten

Branchen- schlüssel	Wirtschaftliche Gliederung	Steuer- pflichtige	Steuerbarer Umsatz	davon		Umsatz- steuer vor Abzug der Vorsteuer	Umsatz- steuer- Voraus- zahlung
				Lieferungen und Leistungen	inner- gemein- schaftliche Erwerbe		
06.20.0	Gewinnung von Erdgas	—	—	—	—	—	—
07	Erzbergbau	1
07.10.0	Eisenerzbergbau	—	—	—	—	—	—
07.2	NE-Metallerzbergbau	1
07.21.0	Bergbau auf Uran- und Thoriumerze	—	—	—	—	—	—
07.29.0	Sonstiger NE-Metallerzbergbau	1
08	Gewinnung von Steinen und Erden, sonstiger Bergbau	132	2 157 413	2 091 074	66 339	174 949	– 71 956
08.1	Gewinnung von Natursteinen, Kies, Sand, Ton und Kaolin	127
08.11.0	Gewinnung von Naturwerksteinen und Natur- steinen, Kalk- und Gipsstein, Kreide und Schiefer	70
08.12.0	Gewinnung von Kies, Sand, Ton und Kaolin	57	141 239	140 241	998	23 451	5 260
08.9	Sonstiger Bergbau; Gewinnung von Steinen und Erden a.n.g.	5
08.91.0	Bergbau auf chemische und Düngemittel- minerale	1
08.92.0	Torfgewinnung	—	—	—	—	—	—
08.93.0	Gewinnung von Salz	—	—	—	—	—	—
08.99.0	Gewinnung von Steinen und Erden a.n.g.	4
09	Erbringung von Dienstleistungen für den Bergbau und für die Gewinnung von Steinen und Erden	14
09.10.0	Erbringung von Dienstleistungen für die Ge- winnung von Erdöl und Erdgas	10	2 460	2 459	1	395	112
09.90.0	Erbringung von Dienstleistungen für den sonstigen Bergbau und die Gewinnung von Steinen und Erden	4
C	Verarbeitendes Gewerbe	20 152	125 504 311	110 522 455	14 981 856	16 471 824	1 115 709
10	Herstellung von Nahrungs- u. Futtermitteln	3 289	11 426 586	10 055 004	1 371 582	931 210	– 74 686
10.1	Schlachten und Fleischverarbeitung	1 417	1 229 373	1 174 247	55 126	93 669	– 1 203
10.11.0	Schlachten (ohne Schlachten von Geflügel)	58	73 097	65 356	7 741	6 339	1 178
10.12.0	Schlachten von Geflügel	14	97 096	94 059	3 037	6 866	– 2 162
10.13.0	Fleischverarbeitung	1 345	1 059 181	1 014 832	44 348	80 464	– 220
10.20.0	Fischverarbeitung	12	4 033	3 267	765	449	132
10.3	Obst- und Gemüseverarbeitung	57	736 742	580 135	156 607	57 454	– 10 635
10.31.0	Kartoffelverarbeitung	5	6 123	5 788	336	471	67
10.32.0	Herstellung von Frucht- und Gemüsesäften	19
10.39.0	Sonstige Verarbeitung von Obst und Gemüse	33
10.4	Herstellung von pflanzlichen und tierischen Ölen und Fetten	6	3 536	3 536	—	263	– 82
10.41.0	Herstellung von Ölen und Fetten (ohne Marga- rine u.ä. Nahrungsfetten)	6	3 536	3 536	—	263	– 82

Noch: 2. Umsatzsteuerpflichtige, steuerbarer Umsatz, Umsatzsteuer vor Abzug der Vorsteuer und Umsatzsteuer-Vorauszahlung 2009 nach Wirtschaftsabschnitten

Branchen- schlüssel	Wirtschaftliche Gliederung	Steuer- pflichtige	Steuerbarer Umsatz	davon		Umsatz- steuer vor Abzug der Vorsteuer	Umsatz- steuer- Voraus- zahlung
				Lieferungen und Leistungen	inner- gemein- schaftliche Erwerbe		
			1000 Euro				
10.42.0	Herstellung von Margarine u.ä. Nahrungsfetten	–	–	–	–	–	–
10.5	Milchverarbeitung	49	462 528	417 064	45 464	33 276	– 8 011
10.51.0	Milchverarbeitung (ohne Herstellung von Speise- eis	27	452 203	408 775	43 428	32 300	– 7 998
10.52.0	Herstellung von Speiseeis	22	10 325	8 289	2 036	976	– 13
10.6	Mahl- und Schälmühlen, Herstellung von Stärke und Stärkeerzeugnissen	67	61 172	60 759	413	5 071	– 199
10.61.0	Mahl- und Schälmühlen	66
10.62.0	Herstellung von Stärke und Stärkeerzeugnissen	1
10.7	Herstellung von Back- und Teigwaren	1 424	1 098 587	1 083 851	14 736	89 618	5 409
10.71.0	Herstellung von Backwaren (ohne Dauerback- waren)	1 375	980 916	978 510	2 407	83 338	8 496
10.72.0	Herstellung von Dauerbackwaren	33	68 919	62 632	6 288	3 929	– 2 286
10.73.0	Herstellung von Teigwaren	16	48 751	42 710	6 042	2 351	– 800
10.8	Herstellung von sonstigen Nahrungsmitteln	190	7 706 326	6 619 331	1 086 995	640 118	– 59 944
10.81.0	Herstellung von Zucker	2
10.82.0	Herstellung von Süßwaren (ohne Dauerback- waren)	26	3 334 080	2 981 655	352 425	252 967	– 31 049
10.83.0	Verarbeitung von Kaffee und Tee, Herstellung von Kaffee-Ersatz	25	10 065	9 722	343	1 087	376
10.84.0	Herstellung von Würzmitteln und Soßen	12
10.85.0	Herstellung von Fertiggerichten	22	12 132	11 248	884	858	– 227
10.86.0	Herstellung von homogenisierten und diät- etischen Nahrungsmitteln	55	608 213	465 639	142 574	59 601	11 967
10.89.0	Herstellung von sonstigen Nahrungsmitteln a.n.g.	48
10.9	Herstellung von Futtermitteln	67	124 289	112 814	11 476	11 291	– 153
10.91.0	Herstellung von Futtermitteln für Nutztiere	52	105 075	99 202	5 872	9 653	– 589
10.92.0	Herstellung von Futtermitteln für sonstige Tiere	15	19 215	13 611	5 604	1 637	436
11	Getränkeherstellung	213	2 619 739	2 504 329	115 410	482 234	174 447
11.01.0	Herstellung von Spirituosen	34	50 137	45 905	4 232	8 710	5 706
11.02.0	Herstellung von Traubenwein	34	26 654	25 545	1 108	4 486	1 824
11.03.0	Herstellung von Apfelwein und anderen Frucht- weinen	43
11.04.0	Herstellung von Wermutwein und sonstigen aromatisierten Weinen	2
11.05.0	Herstellung von Bier	37	1 055 684	1 016 697	38 986	193 802	77 070
11.06.0	Herstellung von Malz	1
11.07.0	Herstellung von Erfrischungsgetränken; Ge- winnung natürlicher Mineralwässer	62	913 312	881 107	32 205	171 364	41 052
12.00.0	Tabakverarbeitung	6	4 622	4 195	427	801	328
13	Herstellung von Textilien	451	666 527	588 026	78 502	100 955	24 977
13.10.0	Spinnstoffaufbereitung und Spinnerei	15	3 180	3 168	12	698	195
13.20.0	Weberei	37

Noch: 2. Umsatzsteuerpflichtige, steuerbarer Umsatz, Umsatzsteuer vor Abzug der Vorsteuer und Umsatzsteuer-Vorauszahlung 2009 nach Wirtschaftsabschnitten

Branchen- schlüssel	Wirtschaftliche Gliederung	Steuer- pflichtige	Steuerbarer Umsatz	davon		Umsatz- steuer vor Abzug der Vorsteuer	Umsatz- steuer- Voraus- zahlung
				Lieferungen und Leistungen	inner- gemein- schaftliche Erwerbe		
1000 Euro							
13.30.0	Veredlung von Textilien und Bekleidung	145
13.9	Herstellung von sonstigen Textilwaren	254	482 779	428 607	54 173	75 394	18 199
13.91.0	Herstellung von gewirktem und gestricktem Stoff	12	38 450	36 201	2 249	4 063	– 410
13.92.0	Herstellung von konfektionierten Textilwaren (ohne Bekleidung)	113
13.93.0	Herstellung von Teppichen	40
13.94.0	Herstellung von Seilerwaren	8
13.95.0	Herstellung von Vliesstoff und Erzeugnissen daraus (ohne Bekleidung)	1
13.96.0	Herstellung von technischen Textilien	65	143 310	133 268	10 042	20 938	3 328
13.99.0	Herstellung von sonstigen Textilwaren a.n.g.	15	20 818	19 005	1 813	3 639	1 360
14	Herstellung von Bekleidung	366	261 888	233 828	28 060	41 169	10 827
14.1	Herstellung von Bekleidung (ohne Pelzbe- kleidung)	306	235 064	211 179	23 885	38 027	10 307
14.11.0	Herstellung von Lederbekleidung	28	19 050	17 846	1 205	3 175	897
14.12.0	Herstellung von Arbeits- und Berufsbekleidung	13	7 274	6 668	606	1 222	278
14.13.0	Herstellung von sonstiger Oberbekleidung	175	101 220	92 238	8 982	16 093	2 932
14.14.0	Herstellung von Wäsche	13	5 506	5 171	335	876	297
14.19.0	Herstellung von sonstiger Bekleidung und Be- kleidungszubehör a.n.g.	77	102 014	89 256	12 758	16 661	5 902
14.20.0	Herstellung von Pelzwaren	42	19 590	17 027	2 563	1 784	– 75
14.3	Herstellung von Bekleidung aus gewirktem und gestricktem Stoff	18	7 233	5 621	1 612	1 359	595
14.31.0	Herstellung von Strumpfwaren	5	5 029	3 622	1 407	951	417
14.39.0	Herstellung von sonstiger Bekleidung aus ge- wirktem und gestricktem Stoff	13	2 204	1 999	205	407	178
15	Herstellung von Leder, Lederwaren und Schuhen	185	298 482	259 347	39 134	45 575	12 461
15.1	Herstellung von Leder und Lederwaren (ohne Herstellung von Lederbekleidung)	129	154 268	142 025	12 243	23 754	5 622
15.11.0	Herstellung von Leder und Lederfaserstoff; Zu- richtung und Färben von Fellen	13	23 070	18 147	4 923	3 224	713
15.12.0	Lederverarbeitung (ohne Herstellung von Leder- bekleidung)	116	131 198	123 878	7 320	20 531	4 909
15.20.0	Herstellung von Schuhen	56	144 214	117 322	26 892	21 820	6 839
16	Herstellung von Holz-, Flecht-, Korb- und Korkwaren (ohne Möbel)	1 343	991 100	954 393	36 707	168 005	50 723
16.10.0	Säge-, Hobel- und Holzimprägnierwerke	291	237 945	231 504	6 441	39 711	13 174
16.2	Herstellung von sonstigen Holz-, Kork-, Flecht- und Korbwaren (ohne Möbel)	1 052	753 155	722 889	30 266	128 294	37 549
16.21.0	Herstellung von Furnier-, Sperrholz-, Holzfaser- und Holzspanplatten	30	71 456	68 443	3 013	8 122	– 670
16.22.0	Herstellung von Parketttafeln	5	627	627	0	129	56

Noch: 2. Umsatzsteuerpflichtige, steuerbarer Umsatz, Umsatzsteuer vor Abzug der Vorsteuer und Umsatzsteuer-Vorauszahlung 2009 nach Wirtschaftsabschnitten

Branchen- schlüssel	Wirtschaftliche Gliederung	Steuer- pflichtige	Steuerbarer Umsatz	davon		Umsatz- steuer vor Abzug der Vorsteuer	Umsatz- steuer- Voraus- zahlung
				Lieferungen und Leistungen	inner- gemein- schaftliche Erwerbe		
			1000 Euro				
16.23.0	Herstellung von sonstigen Konstruktionsteilen, Fertigbauteilen, Ausbauelementen und Fertigteilbauten aus Holz	731	398 377	385 203	13 174	70 839	22 525
16.24.0	Herstellung von Verpackungsmitteln, Lagerbehältern und Ladungsträgern aus Holz	67	173 842	167 720	6 122	30 695	8 794
16.29.0	Herstellung von Holzwaren a.n.g., Kork-, Flecht- und Korbwaren (ohne Möbel)	219	108 852	100 895	7 957	18 508	6 845
17	Herstellung von Papier, Pappe und Waren daraus	253	2 278 706	2 104 375	174 331	360 547	34 856
17.1	Herstellung von Holz- und Zellstoff, Papier, Karton und Pappe	64	565 305	494 170	71 135	66 541	– 9 119
17.11.0	Herstellung von Holz- und Zellstoff	14	105 564	56 209	49 355	15 720	3 901
17.12.0	Herstellung von Papier, Karton und Pappe	50	459 740	437 961	21 779	50 821	– 13 019
17.2	Herstellung von Waren aus Papier, Karton und Pappe	189	1 713 402	1 610 205	103 197	294 006	43 975
17.21.0	Herstellung von Wellpapier und -pappe sowie von Verpackungsmitteln aus Papier, Karton und Pappe	72	1 277 440	1 236 466	40 973	227 023	31 681
17.22.0	Herstellung von Haushalts-, Hygiene- und Toilettenartikeln aus Zellstoff, Papier u. Pappe	12
17.23.0	Herstellung von Schreibwaren und Bürobedarf aus Papier, Karton und Pappe	76	173 172	141 477	31 694	28 609	4 241
17.24.0	Herstellung von Tapeten	6
17.29.0	Herstellung von sonstigen Waren aus Papier, Karton und Pappe	23	101 016	88 488	12 527	16 512	5 932
18	Herstellung von Druckerzeugnissen; Vervielfältigung von bespielten Ton-, Bild- und Datenträgern	1 343	1 541 058	1 516 922	24 135	251 079	79 114
18.1	Herstellung von Druckerzeugnissen	1 242	1 480 284	1 458 606	21 678	240 359	73 753
18.11.0	Drucken von Zeitungen	100	491 878	485 514	6 364	76 474	17 048
18.12.0	Drucken a.n.g.	736	766 227	752 874	13 353	126 023	41 583
18.13.0	Druck- und Medienvorstufe	322	166 559	165 717	842	27 784	10 349
18.14.0	Binden von Druckerzeugnissen und damit verbundene Dienstleistungen	84	55 621	54 501	1 120	10 078	4 773
18.20.0	Vervielfältigung von bespielten Ton-, Bild- und Datenträgern	101	60 773	58 316	2 457	10 721	5 361
19	Kokerei und Mineralölverarbeitung	30	69 124	67 237	1 887	11 389	767
19.10.0	Kokerei	–	–	–	–	–	–
19.20.0	Mineralölverarbeitung	30	69 124	67 237	1 887	11 389	767
20	Herstellung von chemischen Erzeugnissen	470	14 297 504	12 846 308	1 451 196	2 044 530	3 751
20.1	Herstellung von chemischen Grundstoffen, Düngemitteln und Stickstoffverbindungen, Kunststoffen in Primärformen und synthetischem Kautschuk in Primärformen	107	6 192 270	5 202 719	989 550	795 034	41 482
20.11.0	Herstellung von Industriegasen	13	100 547	79 436	21 111	17 252	– 9 088
20.12.0	Herstellung von Farbstoffen und Pigmenten	8	27 488	25 615	1 873	3 463	283

Noch: 2. Umsatzsteuerpflichtige, steuerbarer Umsatz, Umsatzsteuer vor Abzug der Vorsteuer und Umsatzsteuer-Vorauszahlung 2009 nach Wirtschaftsabschnitten

Branchen- schlüssel	Wirtschaftliche Gliederung	Steuer- pflichtige	Steuerbarer Umsatz	davon		Umsatz- steuer vor Abzug der Vorsteuer	Umsatz- steuer- Voraus- zahlung
				Lieferungen und Leistungen	inner- gemein- schaftliche Erwerbe		
20.13.0	Herstellung von sonstigen anorganischen Grundstoffen und Chemikalien	14	139 150	104 181	34 969	18 731	5 311
20.14.0	Herstellung von sonstigen organischen Grundstoffen und Chemikalien	25	3 529 415	3 052 021	477 393	441 326	24 748
20.15.0	Herstellung von Düngemitteln und Stickstoffverbindungen	3
20.16.0	Herstellung von Kunststoffen in Primärformen	39	1 733 760	1 487 530	246 230	217 099	– 9 322
20.17.0	Herstellung von synthetischem Kautschuk in Primärformen	5
20.20.0	Herstellung von Schädlingsbekämpfungs-, Pflanzenschutz- und Desinfektionsmitteln	10	56 799	39 603	17 197	9 327	3 433
20.30.0	Herstellung von Anstrichmitteln, Druckfarben und Kitten	53	1 424 463	1 320 232	104 231	179 879	18 964
20.4	Herstellung von Seifen, Wasch-, Reinigungs- und Körperpflegemitteln sowie von Duftstoffen	172	3 816 678	3 751 217	65 461	677 833	– 111 089
20.41.0	Herstellung von Seifen, Wasch-, Reinigungs- und Poliermitteln	51
20.42.0	Herstellung von Körperpflegemitteln und Duftstoffen	121
20.5	Herstellung von sonstigen chemischen Erzeugnissen	120	2 669 615	2 400 365	269 250	369 199	54 221
20.51.0	Herstellung von pyrotechnischen Erzeugnissen	7
20.52.0	Herstellung von Klebstoffen	9
20.53.0	Herstellung von etherischen Ölen	3	274	227	48	46	22
20.59.0	Herstellung von sonstigen chemischen Erzeugnissen a.n.g.	101	2 514 676	2 256 354	258 322	352 028	57 286
20.60.0	Herstellung von Chemiefasern	8	137 679	132 172	5 508	13 258	– 3 260
21	Herstellung von pharmazeutischen Erzeugnissen	106	20 937 764	18 532 636	2 405 128	1 795 680	48 228
21.10.0	Herstellung von pharmazeutischen Grundstoffen	23	7 566 938	6 520 087	1 046 851	673 007	115 818
21.20.0	Herstellung von pharmazeutischen Spezialitäten u. sonstigen pharmazeutischen Erzeugnissen	83	13 370 826	12 012 549	1 358 277	1 122 673	– 67 590
22	Herstellung von Gummi- und Kunststoffwaren	654	7 375 389	5 990 583	1 384 806	980 951	194 122
22.1	Herstellung von Gummiwaren	164	5 067 067	3 896 848	1 170 218	666 717	139 115
22.11.0	Herstellung v. Runderneuerung von Bereifungen	101	4 021 465	3 013 797	1 007 668	531 982	126 716
22.19.0	Herstellung von sonstigen Gummiwaren	63	1 045 601	883 052	162 550	134 734	12 400
22.2	Herstellung von Kunststoffwaren	490	2 308 322	2 093 734	214 588	314 234	55 006
22.21.0	Herstellung von Platten, Folien, Schläuchen und Profilen aus Kunststoffen	92	755 331	676 955	78 376	84 445	– 412
22.22.0	Herstellung von Verpackungsmitteln aus Kunststoffen	45	447 788	387 144	60 644	65 746	18 391
22.23.0	Herstellung von Baubedarfsartikeln aus Kunststoffen	132	191 099	184 045	7 054	29 820	7 433
22.29.0	Herstellung von sonstigen Kunststoffwaren	221	914 104	845 591	68 513	134 224	29 595
23	Herstellung von Glas und Glaswaren, Keramik, Verarbeitung von Steinen und Erden	1 033	3 225 541	3 027 530	198 011	506 529	76 187

Noch: 2. Umsatzsteuerpflichtige, steuerbarer Umsatz, Umsatzsteuer vor Abzug der Vorsteuer und Umsatzsteuer-Vorauszahlung 2009 nach Wirtschaftsabschnitten

Branchen- schlüssel	Wirtschaftliche Gliederung	Steuer- pflichtige	Steuerbarer Umsatz	davon		Umsatz- steuer vor Abzug der Vorsteuer	Umsatz- steuer- Voraus- zahlung
				Lieferungen und Leistungen	inner- gemein- schaftliche Erwerbe		
			1000 Euro				
23.1	Herstellung von Glas und Glaswaren	89	302 654	274 910	27 744	31 008	– 6 837
23.11.0	Herstellung von Flachglas	10
23.12.0	Veredlung und Bearbeitung von Flachglas	27	39 801	36 917	2 884	5 986	542
23.13.0	Herstellung von Hohlglas	8
23.14.0	Herstellung von Glasfasern und Waren daraus	8	6 500	6 051	449	732	– 110
23.19.0	Herstellung, Veredlung und Bearbeitung von sonstigem Glas einschließlich technischer Glaswaren	36	237 969	213 841	24 128	23 020	– 6 218
23.20.0	Herstellung von feuerfesten keramischen Werk- stoffen und Waren	10
23.3	Herstellung von keramischen Baumaterialien	55	112 583	104 817	7 766	13 817	1 663
23.31.0	Herstellung von keramischen Wand- und Bodenfliesen und -platten	26	12 588	10 446	2 142	1 650	346
23.32.0	Herstellung von Ziegeln und sonstiger Bau- keramik	29	99 995	94 371	5 624	12 167	1 317
23.4	Herstellung von sonstigen Porzellan- und keramischen Erzeugnissen	95	68 443	60 137	8 306	11 194	3 907
23.41.0	Herstellung von keramischen Haushaltswaren und Ziergegenständen	43
23.42.0	Herstellung von Sanitärkeramik	26	6 354	6 227	128	1 168	545
23.43.0	Herstellung von Isolatoren und Isolierteilen aus Keramik	1
23.44.0	Herstellung von keramischen Erzeugnissen für sonstige technische Zwecke	8	11 827	9 989	1 838	1 651	497
23.49.0	Herstellung von sonstigen keramischen Erzeug- nissen	17
23.5	Herstellung von Zement, Kalk und gebranntem Gips	12	752 527	708 912	43 615	119 362	12 241
23.51.0	Herstellung von Zement	8
23.52.0	Herstellung von Kalk und gebranntem Gips	4
23.6	Herstellung von Erzeugnissen aus Beton, Zement und Gips	231	1 134 288	1 116 468	17 820	208 225	41 371
23.61.0	Herstellung von Erzeugnissen aus Beton, Zement und Kalksandstein für den Bau	154	655 866	648 711	7 154	122 250	25 719
23.62.0	Herstellung von Gipserzeugnissen für den Bau	4	373	373	–	66	36
23.63.0	Herstellung von Frischbeton (Transportbeton)	35	459 182	449 588	9 594	83 058	15 012
23.64.0	Herstellung von Mörtel und anderem Beton (Trockenbeton)	11	1 869	1 848	21	125	– 18
23.65.0	Herstellung von Faserzementwaren	3	223	223	–	43	18
23.69.0	Herstellung von sonstigen Erzeugnissen aus Beton, Zement und Gips a.n.g.	24	16 775	15 724	1 051	2 684	603
23.70.0	Be- und Verarbeitung von Naturwerksteinen und Natursteinen a.n.g.	497	215 006	203 855	11 151	39 719	16 713
23.9	Herstellung von Schleifkörpern und Schleif- mitteln auf Unterlage sowie sonstigen Erzeug- nissen aus nichtmetallischen Mineralien a.n.g.	44
23.91	Herstellung von Schleifkörpern und Schleif- mitteln auf Unterlage	19

Noch: 2. Umsatzsteuerpflichtige, steuerbarer Umsatz, Umsatzsteuer vor Abzug der Vorsteuer und Umsatzsteuer-Vorauszahlung 2009 nach Wirtschaftsabschnitten

Branchen- schlüssel	Wirtschaftliche Gliederung	Steuer- pflichtige	Steuerbarer Umsatz	davon		Umsatz- steuer vor Abzug der Vorsteuer	Umsatz- steuer- Voraus- zahlung
				Lieferungen und Leistungen	inner- gemein- schaftliche Erwerbe		
			1000 Euro				
23.99.0	Herstellung von sonstigen Erzeugnissen aus nichtmetallischen Mineralien a.n.g.	25	166 874	153 176	13 698	29 702	6 232
24	Metallerzeugung und -bearbeitung	253	2 638 264	2 487 876	150 388	303 081	– 81 622
24.10.0	Erzeugung von Roheisen, Stahl und Ferrolegierungen	88	490 852	461 454	29 399	58 333	– 32 048
24.20.0	Herstellung von Stahlrohren, Rohrform-, Rohrverschluss- und Rohrverbindungsstücken aus Stahl	21	49 340	45 853	3 487	6 963	2 653
24.3	Sonstige erste Bearbeitung von Eisen und Stahl	28	80 254	78 027	2 227	9 440	101
24.31.0	Herstellung von Blankstahl	10
24.32.0	Herstellung von Kaltband mit einer Breite von weniger als 600 mm	2
24.33.0	Herstellung von Kaltprofilen	8	38 390	36 812	1 578	5 169	962
24.34.0	Herstellung von kaltgezogenem Draht	8	38 568	37 922	646	3 646	– 1 089
24.4	Erzeugung und erste Bearbeitung von NE-Metallen	64	347 648	319 733	27 915	33 643	2 811
24.41.0	Erzeugung und erste Bearbeitung von Edelmetallen	23
24.42.0	Erzeugung und erste Bearbeitung von Aluminium	16	52 364	46 756	5 608	6 789	763
24.43.0	Erzeugung und erste Bearbeitung von Blei, Zink und Zinn	4	1 274	1 239	35	226	92
24.44.0	Erzeugung und erste Bearbeitung von Kupfer	2
24.45.0	Erzeugung und erste Bearbeitung von sonstigen NE-Metallen	18
24.46.0	Aufbereitung von Kernbrennstoffen	1
24.5	Gießereien	52	1 670 169	1 582 809	87 360	194 702	– 55 139
24.51.0	Eisengießereien	25	1 345 886	1 271 384	74 502	133 017	– 37 480
24.52.0	Stahlgießereien	3
24.53.0	Leichtmetallgießereien	21
24.54.0	Buntmetallgießereien	3
25	Herstellung von Metallerzeugnissen	3 048	7 469 453	6 714 077	755 376	1 028 175	228 990
25.1	Stahl- und Leichtmetallbau	489	1 417 271	1 337 467	79 804	195 977	29 609
25.11.0	Herstellung von Metallkonstruktionen	294	1 015 378	961 519	53 859	130 287	12 798
25.12.0	Herstellung von Ausbauelementen aus Metall	195	401 894	375 948	25 946	65 689	16 811
25.2	Herstellung von Metalltanks und -behältern; Herstellung von Heizkörpern und -kesseln für Zentralheizungen	53
25.21.0	Herstellung von Heizkörpern und -kesseln für Zentralheizungen	27
25.29.0	Herstellung von Sammelbehältern, Tanks u.ä. Behältern aus Metall	26	97 740	88 452	9 288	14 112	3 955
25.30.0	Herstellung von Dampfkesseln (ohne Zentralheizungskessel)	10
25.40.0	Herstellung von Waffen und Munition	10	2 635	2 546	89	489	151

Noch: 2. Umsatzsteuerpflichtige, steuerbarer Umsatz, Umsatzsteuer vor Abzug der Vorsteuer und Umsatzsteuer-Vorauszahlung 2009 nach Wirtschaftsabschnitten

Branchen- schlüssel	Wirtschaftliche Gliederung	Steuer- pflichtige	Steuerbarer Umsatz	davon		Umsatz- steuer vor Abzug der Vorsteuer	Umsatz- steuer- Voraus- zahlung
				Lieferungen und Leistungen	inner- gemein- schaftliche Erwerbe		
25.5	Herstellung von Schmiede-, Press-, Zieh- und Stanzteilen, gewalzten Ringen und pulvermetallurgischen Erzeugnissen	106	894 699	790 122	104 577	123 853	26 909
25.6	Oberflächenveredlung und Wärmebehandlung; Mechanik a.n.g.	1 792	1 199 471	1 176 350	23 120	165 057	48 246
25.61.0	Oberflächenveredlung und Wärmebehandlung	163	531 802	519 000	12 802	49 916	2 403
25.62.0	Mechanik a.n.g.	1 629	667 669	657 350	10 319	115 141	45 843
25.7	Herstellung von Schneidwaren, Werkzeugen, Schlössern und Beschlägen aus unedlen Metallen	318	927 135	841 300	85 835	121 845	26 785
25.71.0	Herstellung von Schneidwaren und Bestecken aus unedlen Metallen	14	2 530	2 529	0	364	191
25.72.0	Herstellung von Schlössern und Beschlägen aus unedlen Metallen	62	386 739	338 381	48 358	47 531	7 863
25.73	Herstellung von Werkzeugen	242	537 866	500 390	37 476	73 950	18 731
25.73.1	Herstellung von Handwerkzeugen	167	326 654	300 403	26 251	45 368	10 467
25.73.2	Herstellung von Sägen und von Maschinenwerkzeugen für die Holzbearbeitung	3
25.73.3	Herstellung von auswechselbaren Werkzeugen für die Metallbearbeitung a.n.g.	32
25.73.4	Herstellung von Geräten für die Landwirtschaft	–	–	–	–	–	–
25.73.5	Herstellung von sonstigen Werkzeugen	40	104 083	93 932	10 151	15 455	5 813
25.9	Herstellung von sonstigen Metallwaren	270	1 419 597	1 205 944	213 653	207 174	56 077
25.91.0	Herstellung von Fässern, Trommeln, Dosen, Eimern u.ä. Behältern aus Metall	13	150 071	109 326	40 745	28 260	12 354
25.92.0	Herstellung von Verpackungen und Verschlüssen aus Eisen, Stahl und NE-Metall	15	96 905	89 027	7 878	7 908	– 2 277
25.93.0	Herstellung von Drahtwaren, Ketten und Federn	31	204 889	153 546	51 343	30 223	9 629
25.94.0	Herstellung von Schrauben und Nieten	23	65 871	61 698	4 173	9 113	2 531
25.99.0	Herstellung von sonstigen Metallwaren a.n.g.	188	901 860	792 347	109 513	131 670	33 840
26	Herstellung von Datenverarbeitungsgeräten, elektronischen und optischen Erzeugnissen	1 722	7 340 886	6 601 527	739 360	1 055 631	173 570
26.1	Herstellung von elektronischen Bauelementen und Leiterplatten	219	1 272 688	997 027	275 661	184 480	58 897
26.11	Herstellung von elektronischen Bauelementen	196	1 259 786	984 332	275 455	182 537	58 470
26.11.1	Herstellung von Solarzellen und Solarmodulen	14	406 193	235 185	171 008	76 488	37 356
26.11.9	Herstellung von sonstigen elektronischen Bauelementen	182	853 593	749 146	104 447	106 050	21 114
26.12.0	Herstellung von bestückten Leiterplatten	23	12 901	12 695	206	1 943	427
26.20.0	Herstellung von Datenverarbeitungsgeräten und peripheren Geräten	394	1 791 931	1 719 821	72 110	330 611	47 940
26.30.0	Herstellung von Geräten und Einrichtungen der Telekommunikationstechnik	363	1 673 790	1 586 746	87 044	216 523	– 676
26.40.0	Herstellung von Geräten der Unterhaltungstechnik	90	343 122	263 159	79 963	58 435	22 161

Noch: 2. Umsatzsteuerpflichtige, steuerbarer Umsatz, Umsatzsteuer vor Abzug der Vorsteuer und Umsatzsteuer-Vorauszahlung 2009 nach Wirtschaftsabschnitten

Branchen- schlüssel	Wirtschaftliche Gliederung	Steuer- pflichtige	Steuerbarer Umsatz	davon		Umsatz- steuer vor Abzug der Vorsteuer	Umsatz- steuer- Voraus- zahlung
				Lieferungen und Leistungen	inner- gemein- schaftliche Erwerbe		
			1000 Euro				
26.5	Herstellung von Mess-, Kontroll-, Navigations- u.ä. Instrumenten und Vorrichtungen; Her- stellung von Uhren	391	1 677 947	1 545 649	132 299	202 890	37 659
26.51	Herstellung von Mess-, Kontroll-, Navigations- u.ä. Instrumenten und Vorrichtungen	372	1 663 419	1 532 715	130 704	200 560	36 996
26.51.1	Herstellung von elektrischen Mess-, Kontroll-, Navigations- u.ä. Instrumenten und Vor- richtungen	349	1 423 348	1 307 826	115 523	177 476	38 063
26.51.2	Herstellung von nicht elektrischen Mess-, Kon- troll-, Navigations- u.ä. Instrumenten und Vor- richtungen	16	82 042	81 507	536	7 484	258
26.51.3	Herstellung von Prüfmaschinen	7	158 029	143 383	14 646	15 601	– 1 325
26.52.0	Herstellung von Uhren	19	14 528	12 933	1 595	2 329	664
26.60.0	Herstellung von Bestrahlungs- und Elektro- therapiegeräten und elektromedizinischen Geräten	122	243 673	183 059	60 614	29 289	10 442
26.70.0	Herstellung von optischen und fotografischen Instrumenten und Geräten	128	321 195	292 495	28 700	30 750	– 3 910
26.80.0	Herstellung von magnetischen und optischen Datenträgern	15	16 541	13 572	2 969	2 652	1 055
27	Herstellung von elektrischen Ausrüstungen	591	7 014 175	6 293 480	720 696	967 132	179 371
27.1	Herstellung von Elektromotoren, Generatoren, Transformatoren, Elektrizitätsverteilungs- und schalteinrichtungen	131	2 528 844	2 344 894	183 949	362 876	87 937
27.11.0	Herstellung von Elektromotoren, Generatoren, und Transformatoren	90	345 050	310 005	35 045	49 680	11 075
27.12.0	Herstellung von Elektrizitätsverteilungs- und -schalteinrichtungen	41	2 183 794	2 034 889	148 904	313 196	76 861
27.20.0	Herstellung von Batterien und Akkumulatoren	8	494 538	380 309	114 229	65 491	12 325
27.3	Herstellung von Kabeln und elektrischen Installationsmaterial	138	2 317 814	2 087 511	230 303	285 662	21 031
27.31.0	Herstellung von Glasfaserkabeln	4	717	717	–	132	93
27.32.0	Herstellung von sonstigen elektronischen und elektrischen Drähten und Kabeln	38	907 239	727 523	179 716	96 538	– 4 393
27.33.0	Herstellung von elektrischem Installations- material	96	1 409 857	1 359 271	50 587	188 991	25 331
27.40.0	Herstellung von elektrischen Lampen und Leuchten	93	109 259	100 351	8 908	16 158	4 502
27.5	Herstellung von Haushaltsgeräten	62	968 670	861 355	107 315	159 291	47 006
27.51.0	Herstellung von elektrischen Haushaltsgeräten	60
27.52.0	Herstellung von nichtelektrischen Haushalts- geräten	2
27.90.0	Herstellung von sonstigen elektrischen Aus- rüstungen und Geräten a.n.g.	159	595 052	519 060	75 992	77 654	6 570
28	Maschinenbau	1 637	8 471 905	7 748 570	723 335	982 532	65 306
28.1	Herstellung von nicht wirtschaftszweigspezi- fischen Maschinen	243	1 554 885	1 439 939	114 946	189 973	13 969

Noch: 2. Umsatzsteuerpflichtige, steuerbarer Umsatz, Umsatzsteuer vor Abzug der Vorsteuer und Umsatzsteuer-Vorauszahlung 2009 nach Wirtschaftsabschnitten

Branchen- schlüssel	Wirtschaftliche Gliederung	Steuer- pflichtige	Steuerbarer Umsatz	davon		Umsatz- steuer vor Abzug der Vorsteuer	Umsatz- steuer- Voraus- zahlung
				Lieferungen und Leistungen	inner- gemein- schaftliche Erwerbe		
			1000 Euro				
28.11.0	Herstellung von Verbrennungsmotoren und Turbinen (ohne Motoren für Luft- und Straßenfahrzeuge)	24	63 563	60 436	3 127	8 911	59
28.12.0	Herstellung von hydraulischen und pneumatischen Komponenten und Systemen	15	18 055	16 247	1 808	2 707	919
28.13.0	Herstellung von Pumpen und Kompressoren a.n.g.	62	205 917	184 369	21 548	25 554	3 922
28.14.0	Herstellung von Armaturen a.n.g.	58	769 367	715 146	54 221	89 390	– 2 202
28.15.0	Herstellung von Lagern, Getrieben, Zahnradern und Antriebselementen	84	497 983	463 741	34 241	63 411	11 271
28.2	Herstellung von sonstigen nicht wirtschaftszweigspezifischen Maschinen	735	3 791 512	3 349 725	441 787	473 012	54 677
28.21	Herstellung von Öfen und Brennern	67	183 492	153 860	29 632	30 769	4 364
28.21.1	Herstellung von Solarwärmekollektoren	9	38 804	34 139	4 665	7 177	721
28.21.9	Herstellung von sonstigen Öfen und Brennern	58	144 687	119 721	24 966	23 592	3 643
28.22.0	Herstellung von Hebezeugen und Fördermitteln	76	1 947 260	1 654 631	292 630	232 213	14 694
28.23.0	Herstellung von Büromaschinen (ohne Datenverarbeitungsgeräte und periphere Geräte)	48	199 206	181 364	17 841	30 989	12 902
28.24.0	Herstellung von handgeführten Werkzeugen mit Motorantrieb	208	361 793	343 629	18 165	39 738	6 309
28.25.0	Herstellung von kälte- und lufttechnischen Erzeugnissen, nicht für den Haushalt	125	421 601	384 154	37 446	66 052	16 599
28.29.0	Herstellung von sonstigen nicht wirtschaftszweigspezifischen Maschinen a.n.g.	211	678 161	632 087	46 073	73 252	– 191
28.30.0	Herstellung von land- und forstwirtschaftlichen Maschinen	56	218 358	182 063	36 295	31 350	7 988
28.4	Herstellung von Werkzeugmaschinen	94	344 669	336 784	7 886	39 430	949
28.41.0	Herstellung von Werkzeugmaschinen für die Metallbearbeitung	52	240 219	235 222	4 996	25 268	193
28.49.0	Herstellung von sonstigen Werkzeugmaschinen	42	104 451	101 561	2 889	14 162	756
28.9	Herstellung von Maschinen für sonstige bestimmte Wirtschaftszweige	509	2 562 479	2 440 059	122 421	248 767	– 12 278
28.91.0	Herstellung von Maschinen für die Metallerzeugung, von Walzwerkseinrichtungen und Gießmaschinen	14	80 460	76 597	3 863	10 798	3 411
28.92	Herstellung von Bergwerks-, Bau- und Baustoffmaschinen	43	115 451	112 752	2 699	11 254	– 1 265
28.92.1	Herstellung von Bergwerksmaschinen	3
28.92.2	Herstellung von Bau- und Baustoffmaschinen	40
28.93.0	Herstellung von Maschinen für die Nahrungs- und Genussmittelerzeugung und die Tabakverarbeitung	78	445 264	432 246	13 018	32 713	– 14 478
28.94.0	Herstellung von Maschinen für die Textil- und Bekleidungsherstellung und die Lederverarbeitung	42	278 863	270 634	8 228	10 632	– 17 010
28.95.0	Herstellung von Maschinen für die Papiererzeugung und -verarbeitung	11	63 237	61 910	1 327	9 379	3 623
28.96.0	Herstellung von Maschinen für die Verarbeitung von Kunststoffen und Kautschuk	28	136 574	119 433	17 140	16 882	1 173

Noch: 2. Umsatzsteuerpflichtige, steuerbarer Umsatz, Umsatzsteuer vor Abzug der Vorsteuer und Umsatzsteuer-Vorauszahlung 2009 nach Wirtschaftsabschnitten

Branchen- schlüssel	Wirtschaftliche Gliederung	Steuer- pflichtige	Steuerbarer Umsatz	davon		Umsatz- steuer vor Abzug der Vorsteuer	Umsatz- steuer- Voraus- zahlung
				Lieferungen und Leistungen	inner- gemein- schaftliche Erwerbe		
			1000 Euro				
28.99.0	Herstellung von Maschinen für sonstige be- stimmte Wirtschaftszweige a.n.g.	293	1 442 631	1 366 485	76 145	157 108	12 269
29	Herstellung von Kraftwagen und Kraft- wagenteilen	285	17 841 115	13 608 715	4 232 400	2 709 513	179 912
29.1	Herstellung von Kraftwagen und Kraftwagen- motoren	49
29.10.1	Herstellung von Personenkraftwagen und Personenkraftwagenmotoren	20
29.10.2	Herstellung von Nutzkraftwagen und Nutzkraft- wagenmotoren	29	22 334	19 602	2 732	3 833	927
29.20.0	Herstellung von Karosserien, Aufbauten und Anhängern	100	254 884	216 542	38 342	40 256	11 185
29.3	Herstellung v. Teilen u. Zubehör für Kraftwagen	136
29.31.0	Herstellung elektrischer und elektronischer Aus- rüstungsgegenstände für Kraftwagen	17
29.32.0	Herstellung von sonstigen Teilen und sonstigem Zubehör für Kraftwagen	119	3 570 331	2 928 412	641 919	531 685	108 177
30	Sonstiger Fahrzeugbau	122	694 245	668 910	25 335	88 104	16 932
30.1	Schiff- und Bootsbau	16
30.11.0	Schiffbau (ohne Boots- und Yachtbau)	4
30.12.0	Boots- und Yachtbau	12	3 826	3 440	387	709	330
30.2	Schienenfahrzeugbau	7	7 821	7 721	100	1 474	70
30.20.1	Herstellung von Lokomotiven und anderen Schienenfahrzeugen	4
30.20.2	Herstellung von Eisenbahninfrastruktur	3
30.30.0	Luft- und Raumfahrzeugbau	24	336 777	320 664	16 112	20 324	– 8 802
30.40.0	Herstellung von militärischen Kampffahrzeugen	1
30.9	Herstellung von Fahrzeugen a.n.g.	74	280 867	275 509	5 358	54 043	22 587
30.91.0	Herstellung von Krafträdern	22	10 227	9 952	275	1 929	424
30.92.0	Herstellung von Fahrrädern sowie von Be- hindertenfahrzeugen	42
30.99.0	Herstellung von sonstigen Fahrzeugen a.n.g.	10
31	Herstellung von Möbeln	589	562 915	520 629	42 286	82 421	14 142
31.01.0	Herstellung von Büro- und Ladenmöbeln	80	109 905	107 278	2 627	19 914	5 583
31.02.0	Herstellung von Küchenmöbeln	85	69 133	64 593	4 540	12 210	4 599
31.03.0	Herstellung von Matratzen	10	55 431	51 481	3 950	9 556	1 944
31.09	Herstellung von sonstigen Möbeln	414	328 445	297 276	31 169	40 741	2 016
31.09.1	Herstellung von Polstermöbeln	56	43 840	41 922	1 917	7 080	2 314
31.09.9	Herstellung von sonstigen Möbeln a.n.g.	358	284 606	255 354	29 252	33 661	– 298
32	Herstellung von sonstigen Waren	1 574	2 475 856	2 280 387	195 469	325 484	53 419
32.1	Herstellung von Münzen, Schmuck und ähn- lichen Erzeugnissen	306	124 782	120 708	4 074	21 941	6 511
32.11.0	Herstellung von Münzen	12	1 383	1 337	46	220	135

Noch: 2. Umsatzsteuerpflichtige, steuerbarer Umsatz, Umsatzsteuer vor Abzug der Vorsteuer und Umsatzsteuer-Vorauszahlung 2009 nach Wirtschaftsabschnitten

Branchen- schlüssel	Wirtschaftliche Gliederung	Steuer- pflichtige	Steuerbarer Umsatz	davon		Umsatz- steuer vor Abzug der Vorsteuer	Umsatz- steuer- Voraus- zahlung
				Lieferungen und Leistungen	inner- gemein- schaftliche Erwerbe		
1000 Euro							
32.12.0	Herstellung von Schmuck, Gold- und Silber- schmiedewaren (ohne Fantasieschmuck)	250	111 059	107 550	3 509	19 656	5 958
32.13.0	Herstellung von Fantasieschmuck	44	12 340	11 821	519	2 066	418
32.20.0	Herstellung von Musikinstrumenten	77	81 249	77 315	3 934	8 802	1 422
32.30.0	Herstellung von Sportgeräten	47	41 669	40 172	1 497	7 440	2 656
32.40.0	Herstellung von Spielwaren	94	98 252	91 101	7 151	15 063	2 730
32.5	Herstellung von medizinischen und zahnmedi- zinischen Apparaten und Materialien	909	1 966 002	1 800 587	165 416	249 087	34 724
32.50.1	Herstellung von medizintechnischen Apparaten und Materialien a.n.g.	229	1 372 072	1 242 732	129 341	187 566	29 501
32.50.2	Herstellung von orthopädischen Erzeugnissen	161	116 016	112 952	3 064	14 292	4 068
32.50.3	Zahntechnische Laboratorien	519	477 914	444 903	33 011	47 229	1 155
32.9	Herstellung von Erzeugnissen a.n.g.	141	163 901	150 505	13 396	23 151	5 375
32.91.0	Herstellung von Besen und Bürsten	9	30 076	26 364	3 711	4 633	1 422
32.99.0	Herstellung von sonstigen Erzeugnissen a.n.g.	132	133 825	124 141	9 685	18 518	3 953
33	Reparatur und Installation von Maschinen und Ausrüstungen	589	5 001 468	4 913 574	87 895	1 209 096	– 350 413
33.1	Reparatur von Metallerzeugnissen, Maschinen und Ausrüstungen	386	182 853	175 367	7 486	33 456	11 652
33.11.0	Reparatur von Metallerzeugnissen	32	11 945	11 852	93	2 292	848
33.12.0	Reparatur von Maschinen	190	124 516	118 142	6 374	22 554	7 628
33.13.0	Reparatur von elektronischen und optischen Geräten	13	5 873	5 807	65	1 077	554
33.14.0	Reparatur von elektrischen Ausrüstungen	21	8 995	8 935	60	1 612	756
33.15.0	Reparatur und Instandhaltung von Schiffen, Booten und Yachten	6	1 074	1 062	12	197	92
33.16.0	Reparatur und Instandhaltung von Luft- und Raumfahrzeugen	4	4 429	4 294	136	843	202
33.17.0	Reparatur und Instandhaltung von Fahrzeugen a.n.g.	97	18 454	17 998	456	3 474	898
33.19.0	Reparatur von sonstigen Ausrüstungen	23	7 567	7 277	290	1 408	676
33.20.0	Installation von Maschinen und Ausrüstungen a.n.g.	203	4 818 615	4 738 206	80 409	1 175 640	– 362 065
D	Energieversorgung	1 087	23 455 118	23 352 129	102 990	4 924 121	1 079 623
35	Energieversorgung	1 087	23 455 118	23 352 129	102 990	4 924 121	1 079 623
35.1	Elektrizitätsversorgung	974	13 325 386	13 225 070	100 316	2 601 242	518 594
35.11	Elektrizitätserzeugung	929	6 549 393	6 452 762	96 631	1 274 273	315 468
35.11.1	Elektrizitätserzeugung ohne Verteilung	15	3 431	3 431	–	652	– 782
35.11.2	Elektrizitätserzeugung mit Fremdbezug zur Verteilung	250	3 623 442	3 590 680	32 763	717 098	197 408
35.11.3	Elektrizitätserzeugung ohne Fremdbezug zur Verteilung	664	2 922 519	2 858 651	63 868	556 523	118 841
35.12.0	Elektrizitätsübertragung	3
35.13.0	Elektrizitätsverteilung	32	5 461 225	5 458 811	2 414	1 077 243	151 300

**Noch: 2. Umsatzsteuerpflichtige, steuerbarer Umsatz, Umsatzsteuer vor Abzug der Vorsteuer und
Umsatzsteuer-Vorauszahlung 2009 nach Wirtschaftsabschnitten**

Branchen- schlüssel	Wirtschaftliche Gliederung	Steuer- pflichtige	Steuerbarer Umsatz	davon		Umsatz- steuer vor Abzug der Vorsteuer	Umsatz- steuer- Voraus- zahlung
				Lieferungen und Leistungen	inner- gemein- schaftliche Erwerbe		
			1000 Euro				
35.14.0	Elektrizitätshandel	10
35.2	Gasversorgung	74
35.21	Gaserzeugung	63	275 946	275 858	88	51 432	10 848
35.21.1	Gaserzeugung ohne Verteilung	1
35.21.2	Gaserzeugung mit Fremdbezug zur Verteilung	56	267 329	267 245	84	50 808	12 113
35.21.3	Gaserzeugung ohne Fremdbezug zur Verteilung	6
35.22.0	Gasverteilung durch Rohrleitungen	10
35.23.0	Gashandel durch Rohrleitungen	1
35.30.0	Wärme- und Kälteversorgung	39
E	Wasserversorgung; Abwasser- und Abfall- entsorgung und Beseitigung von Umwelt- verschmutzungen	990	2 872 019	2 839 367	32 652	460 420	86 864
36	Wasserversorgung	390	1 217 805	1 205 236	12 569	157 341	7 050
36.00.1	Wassergewinnung mit Fremdbezug zur Ver- teilung	24	171 036	170 471	565	25 734	11 508
36.00.2	Wassergewinnung ohne Fremdbezug zur Ver- teilung	348	956 352	944 348	12 003	124 802	– 2 352
36.00.3	Wasserverteilung ohne Gewinnung	18	90 417	90 417	–	6 805	– 2 106
37	Abwasserentsorgung	128	133 070	132 547	523	24 415	8 724
37.00.1	Betrieb der Sammelkanalisation	100	81 210	80 724	487	14 988	7 815
37.00.2	Betrieb von Kläranlagen	28	51 860	51 823	36	9 427	908
38	Sammlung, Behandlung und Beseitigung von Abfällen; Rückgewinnung	431	1 484 862	1 465 389	19 473	272 017	69 139
38.1	Sammlung von Abfällen	132	439 710	439 572	138	80 257	18 683
38.11.0	Sammlung nicht gefährlicher Abfälle	131
38.12.0	Sammlung gefährlicher Abfälle	1
38.2	Abfallbehandlung und -beseitigung	130	568 936	565 436	3 500	106 508	34 140
38.21.0	Behandlung und Beseitigung nicht gefährlicher Abfälle	127
38.22.0	Behandlung u. Beseitigung gefährlicher Abfälle	3
38.3	Rückgewinnung	169	476 216	460 381	15 835	85 252	16 317
38.31.0	Zerlegen von Schiffs- und Fahrzeugwracks und anderen Altwaren	53	16 764	16 553	211	3 160	1 707
38.32.0	Rückgewinnung sortierter Werkstoffe	116	459 452	443 829	15 623	82 092	14 610
39	Beseitigung von Umweltverschmutzungen und sonstige Entsorgung	41	36 282	36 195	87	6 648	1 951
F	Baugewerbe	22 227	13 939 455	13 792 001	147 454	2 491 569	854 262
41	Hochbau	2 416	4 028 631	4 011 192	17 439	741 281	233 491
41.1	Erschließung von Grundstücken; Bauträger	315	717 526	711 278	6 248	110 956	30 523
41.10.1	Erschließung von unbebauten Grundstücken	77	150 488	144 429	6 059	17 565	6 507
41.10.2	Bauträger für Nichtwohngebäude	51	105 935	105 934	1	35 872	3 680

Noch: 2. Umsatzsteuerpflichtige, steuerbarer Umsatz, Umsatzsteuer vor Abzug der Vorsteuer und Umsatzsteuer-Vorauszahlung 2009 nach Wirtschaftsabschnitten

Branchen- schlüssel	Wirtschaftliche Gliederung	Steuer- pflichtige	Steuerbarer Umsatz	davon		Umsatz- steuer vor Abzug der Vorsteuer	Umsatz- steuer- Voraus- zahlung
				Lieferungen und Leistungen	inner- gemein- schaftliche Erwerbe		
41.10.3	Bauträger für Wohngebäude	187	461 103	460 915	188	57 519	20 337
41.2	Bau von Gebäuden	2 101	3 311 105	3 299 914	11 191	630 325	202 968
41.20.1	Bau von Gebäuden (ohne Fertigteilbau)	2 047	3 200 948	3 193 707	7 241	609 466	194 243
41.20.2	Errichtung von Fertigteilbauten	54	110 156	106 207	3 949	20 860	8 724
42	Tiefbau	493	999 930	994 654	5 276	166 785	37 802
42.1	Bau von Straßen und Bahnverkehrsstrecken	278	771 432	768 180	3 252	128 871	24 388
42.11.0	Bau von Straßen	231	629 492	626 893	2 599	103 629	21 264
42.12.0	Bau von Bahnverkehrsstrecken	30	44 887	44 875	12	8 229	1 024
42.13.0	Brücken- und Tunnelbau	17	97 053	96 412	641	17 013	2 100
42.2	Leitungstiefbau und Kläranlagenbau	119	150 155	149 914	241	24 124	8 203
42.21.0	Rohrleitungstiefbau, Brunnenbau und Klär- anlagenbau	87	133 612	133 371	241	21 524	6 812
42.22.0	Kabelnetzleitungstiefbau	32	16 543	16 543	—	2 600	1 391
42.9	Sonstiger Tiefbau	96	78 343	76 559	1 784	13 790	5 212
42.91.0	Wasserbau	25
42.99.0	Sonstiger Tiefbau a.n.g.	71
43	Vorbereitende Baustellenarbeiten, Bau- installation und sonstiges Ausbau- gewerbe	19 318	8 910 894	8 786 155	124 739	1 583 502	582 969
43.1	Abbrucharbeiten und vorbereitende Baustellen- arbeiten	528	292 039	288 197	3 843	43 240	8 643
43.11.0	Abbrucharbeiten	232	104 099	100 677	3 421	13 884	1 880
43.12.0	Vorbereitende Baustellenarbeiten	282	177 740	177 404	336	27 252	6 138
43.13.0	Test- und Suchbohrung	14	10 201	10 115	86	2 104	625
43.2	Bauinstallation	7 266	4 563 251	4 493 650	69 602	822 691	299 757
43.21.0	Elektroinstallation	2 501	2 138 156	2 088 412	49 744	384 305	140 764
43.22.0	Gas-, Wasser-, Heizungs- sowie Lüftungs- und Klimainstallation	2 844	1 920 725	1 909 496	11 229	359 187	135 101
43.29	Sonstige Bauinstallation	1 921	504 371	495 742	8 629	79 199	23 892
43.29.1	Dämmung gegen Kälte, Wärme, Schall und Erschütterung	1 544	361 742	356 255	5 487	56 557	16 441
43.29.9	Sonstige Bauinstallation a.n.g.	377	142 629	139 487	3 142	22 643	7 451
43.3	Sonstiger Ausbau	8 276	2 552 179	2 521 567	30 612	452 673	183 062
43.31.0	Anbringen von Stuckaturen, Gipserei und Ver- putzerei	437	272 750	271 511	1 240	48 253	19 063
43.32.0	Bautischlerei und -schlosserei	2 148	666 260	659 880	6 380	119 809	42 639
43.33.0	Fußboden-, Fliesen- und Plattenlegerei, Tapeziererei	2 687	527 944	518 735	9 209	89 607	32 754
43.34	Malerei und Glaserei	2 393	766 978	764 699	2 279	141 872	67 476
43.34.1	Maler- und Lackierergewerbe	2 253	705 350	704 322	1 028	131 120	63 790
43.34.2	Glasergewerbe	140	61 628	60 376	1 252	10 752	3 687
43.39.0	Sonstiger Ausbau a.n.g.	611	318 247	306 743	11 504	53 131	21 129
43.9	Sonstige spezialisierte Bautätigkeiten	3 248	1 503 425	1 482 742	20 683	264 899	91 508

Noch: 2. Umsatzsteuerpflichtige, steuerbarer Umsatz, Umsatzsteuer vor Abzug der Vorsteuer und Umsatzsteuer-Vorauszahlung 2009 nach Wirtschaftsabschnitten

Branchen- schlüssel	Wirtschaftliche Gliederung	Steuer- pflichtige	Steuerbarer Umsatz	davon		Umsatz- steuer vor Abzug der Vorsteuer	Umsatz- steuer- Voraus- zahlung
				Lieferungen und Leistungen	inner- gemein- schaftliche Erwerbe		
			1000 Euro				
43.91	Dachdeckerei und Zimmerei	1 644	780 321	778 356	1 965	137 762	49 735
43.91.1	Dachdeckerei und Bauspenglerei	890	524 489	523 828	660	91 873	31 885
43.91.2	Zimmerei und Ingenieurholzbau	754	255 832	254 527	1 305	45 888	17 850
43.99	Sonstige spezialisierte Bautätigkeiten a.n.g.	1 604	723 104	704 386	18 717	127 138	41 773
43.99.1	Gerüstbau	316	136 189	136 014	175	25 443	12 345
43.99.2	Schornstein-, Feuerungs- und Industrieofenbau	76	69 807	58 894	10 912	12 605	4 838
43.99.9	Baugewerbe a.n.g.	1 212	517 108	509 478	7 630	89 090	24 590
G	Handel; Instandhaltung und Reparatur von Kraftfahrzeugen	49 333	113 456 037	97 388 039	16 067 997	19 189 909	4 289 683
45	Handel mit Kraftfahrzeugen; Instandhaltung und Reparatur von Kraftfahrzeugen	7 694	28 024 481	21 395 706	6 628 775	5 154 403	1 627 249
45.1	Handel mit Kraftwagen	3 231	19 818 784	14 057 519	5 761 264	3 688 985	1 289 538
45.11.0	Handel mit Kraftwagen mit einem Gesamtgewicht von 3,5 t oder weniger	3 169	19 660 698	13 915 669	5 745 029	3 663 091	1 287 764
45.19.0	Handel mit Kraftwagen mit einem Gesamtgewicht von mehr als 3,5 t	62	158 086	141 850	16 235	25 894	1 774
45.2	Instandhaltung und Reparatur von Kraftwagen	2 846	1 588 903	1 566 076	22 827	297 259	87 996
45.20.1	Lackieren von Kraftwagen	335	121 978	119 870	2 108	22 832	10 200
45.20.2	Autowaschanlagen	231	54 705	54 567	138	10 138	4 234
45.20.3	Instandhaltung und Reparatur von Kraftwagen mit einem Gesamtgewicht von 3,5 t oder weniger (ohne Lackierung und Autowäsche)	2 203	1 320 689	1 300 729	19 960	247 229	68 221
45.20.4	Instandhaltung und Reparatur von Kraftwagen mit einem Gesamtgewicht von mehr als 3,5 t (ohne Lackierung und Autowäsche)	77	91 531	90 909	621	17 061	5 341
45.3	Handel mit Kraftwagenteilen und -zubehör	1 298	5 051 347	4 586 949	464 398	916 038	161 753
45.31.0	Großhandel mit Kraftwagenteilen und -zubehör	419	4 350 510	3 953 039	397 471	798 991	144 933
45.32.0	Einzelhandel mit Kraftwagenteilen und -zubehör	879	700 837	633 910	66 927	117 047	16 820
45.40.0	Handel mit Krafträdern, Kraftradteilen und -zubehör; Instandhaltung und Reparatur von Krafträdern	319	1 565 448	1 185 162	380 286	252 121	87 962
46	Großhandel (ohne Handel mit Kraftfahrzeugen und Krafträdern)	13 685	62 740 667	54 525 600	8 215 066	10 458 104	1 959 443
46.1	Handelsvermittlung	6 228	2 426 834	2 171 371	255 463	405 651	108 001
46.11.0	Handelsvermittlung von landwirtschaftlichen Grundstoffen, lebenden Tieren, textilen Rohstoffen und Halbwaren	246	70 182	67 824	2 358	7 808	1 205
46.12.0	Handelsvermittlung von Brennstoffen, Erzen, Metallen und technischen Chemikalien	195	66 537	57 605	8 932	11 110	3 106
46.13	Handelsvermittlung von Holz, Baustoffen und Anstrichmitteln	482	126 621	124 132	2 489	21 539	6 689
46.13.1	Handelsvermittlung von Rohholz, Holzhalbwaren und Bauelementen aus Holz	39	14 445	14 126	319	2 547	815
46.13.2	Handelsvermittlung von Baustoffen und Anstrichmitteln	443	112 176	110 006	2 170	18 991	5 874

Noch: 2. Umsatzsteuerpflichtige, steuerbarer Umsatz, Umsatzsteuer vor Abzug der Vorsteuer und Umsatzsteuer-Vorauszahlung 2009 nach Wirtschaftsabschnitten

Branchen- schlüssel	Wirtschaftliche Gliederung	Steuer- pflichtige	Steuerbarer Umsatz	davon		Umsatz- steuer vor Abzug der Vorsteuer	Umsatz- steuer- Voraus- zahlung
				Lieferungen und Leistungen	inner- gemein- schaftliche Erwerbe		
46.14.0	Handelsvermittlung von Maschinen, tech- nischem Bedarf, Wasser- und Luftfahrzeugen	1 398	635 391	581 076	54 316	100 453	28 498
46.15	Handelsvermittlung von Möbeln, Einrichtungs- und Haushaltsgegenständen, Eisen- und Metallwaren	768	252 358	238 534	13 825	44 058	15 070
46.16	Handelsvermittlung von Textilien, Bekleidung, Schuhen und Lederwaren	596	139 046	127 772	11 274	24 078	8 128
46.17	Handelsvermittlung von Nahrungsmitteln, Ge- tränken und Tabakwaren	426	536 660	414 094	122 566	96 225	18 887
46.18	Handelsvermittlung von sonstigen Waren	1 419	476 710	442 855	33 855	80 214	19 085
46.18.1	Handelsvermittlung von feinmechanischen, Foto- und optischen Erzeugnissen	36	9 449	7 887	1 562	1 648	774
46.18.2	Handelsvermittlung von Uhren, Edelmetallwaren und Schmuck	16	2 498	2 471	27	341	56
46.18.3	Handelsvermittlung von Spielwaren und Musik- instrumenten	13	11 191	9 765	1 426	1 952	573
46.18.4	Handelsvermittlung von pharmazeutischen Er- zeugnissen, medizinischen und orthopä- dischen Artikeln und Laborbedarf, Ärztebedarf, Dentalbedarf, zahnärztlichen Instrumenten, Krankenhaus- und Altenpflegebedarf	81	48 382	38 563	9 819	8 087	2 933
46.18.5	Handelsvermittlung von kosmetischen Erzeug- nissen und Körperpflegemitteln	25	3 489	3 348	141	564	223
46.18.6	Handelsvermittlung von Karton, Papier und Pappe, Schreibwaren, Bürobedarf, Geschenk- und Werbeartikeln, Verpackungsmitteln und Tapeten	63	17 954	16 684	1 270	2 520	283
46.18.7	Handelsvermittlung von Büchern, Zeitschriften, Zeitungen, Musikalien und sonstigen Druck- erzeugnissen	35	7 625	7 557	68	1 209	597
46.18.9	Handelsvermittlung von sonstigen Waren a.n.g.	1 150	376 122	356 580	19 542	63 893	13 647
46.19.0	Handelsvermittlung von Waren ohne ausge- prägten Schwerpunkt	698	123 328	117 480	5 848	20 165	7 331
46.2	Großhandel mit landwirtschaftlichen Grund- stoffen und lebenden Tieren	400	1 607 337	1 544 484	62 854	192 140	10 111
46.21.0	Großhandel mit Getreide, Rohtabak, Saatgut und Futtermitteln	105	1 129 602	1 103 514	26 088	149 464	8 343
46.22.0	Großhandel mit Blumen und Pflanzen	125	192 560	165 963	26 598	16 929	2 538
46.23.0	Großhandel mit lebenden Tieren	136	237 921	232 274	5 648	17 707	– 3 409
46.24.0	Großhandel mit Häuten, Fellen und Leder	34	47 253	42 733	4 520	8 040	2 638
46.3	Großhandel mit Nahrungs- und Genussmitteln, Getränken und Tabakwaren	1 028	8 794 451	7 446 523	1 347 929	960 913	159 526
46.31.0	Großhandel mit Obst, Gemüse und Kartoffeln	130	810 014	585 187	224 828	62 852	16 245
46.32.0	Großhandel mit Fleisch und Fleischwaren	94	617 570	544 157	73 414	43 377	2 767
46.33.0	Großhandel mit Milch, Milcherzeugnissen, Eiern, Speiseölen und Nahrungsfetten	65	1 340 132	962 313	377 819	92 671	16 879
46.34.0	Großhandel mit Getränken	380	1 025 410	985 422	39 989	190 207	38 990
46.35.0	Großhandel mit Tabakwaren	43	512 684	510 373	2 312	96 882	4 690

Noch: 2. Umsatzsteuerpflichtige, steuerbarer Umsatz, Umsatzsteuer vor Abzug der Vorsteuer und Umsatzsteuer-Vorauszahlung 2009 nach Wirtschaftsabschnitten

Branchen- schlüssel	Wirtschaftliche Gliederung	Steuer- pflichtige	Steuerbarer Umsatz	davon		Umsatz- steuer vor Abzug der Vorsteuer	Umsatz- steuer- Voraus- zahlung
				Lieferungen und Leistungen	inner- gemein- schaftliche Erwerbe		
1000 Euro							
46.36.0	Großhandel mit Zucker, Süßwaren und Back- waren	44	187 634	149 119	38 515	13 613	– 13
46.37.0	Großhandel mit Kaffee, Tee, Kakao und Ge- würzen	24	40 524	38 427	2 098	2 842	– 279
46.38	Großhandel mit sonstigen Nahrungs- und Ge- nussmitteln	113	1 323 332	985 510	337 822	120 747	30 807
46.38.1	Großhandel mit Fisch und Fischerzeugnissen	20
46.38.2	Großhandel mit Mehl und Getreideprodukten	8
46.38.9	Großhandel mit Nahrungs- und Genussmitteln a.n.g.	85	983 758	724 159	259 599	95 390	26 832
46.39	Großhandel mit Nahrungs- und Genussmitteln, Getränken und Tabakwaren, ohne ausge- prägten Schwerpunkt	135	2 937 149	2 686 015	251 134	337 723	49 441
46.39.1	Großhandel mit tiefgefrorenen Nahrungsmitteln, ohne ausgeprägten Schwerpunkt	19	199 979	144 940	55 039	15 320	3 525
46.39.9	Großhandel mit sonstigen Nahrungs- und Ge- nussmitteln, Getränken u. Tabakwaren, ohne ausgeprägten Schwerpunkt	116	2 737 171	2 541 076	196 095	322 402	45 916
46.4	Großhandel mit Gebrauchs- und Verbrauchs- gütern	2 355	23 724 093	19 815 509	3 908 583	3 855 531	640 995
46.41.0	Großhandel mit Textilien	195	291 078	237 092	53 986	49 428	10 480
46.42	Großhandel mit Bekleidung und Schuhen	237	1 152 310	815 673	336 637	204 791	71 012
46.42.1	Großhandel mit Bekleidung	226	892 641	629 895	262 746	157 169	51 977
46.42.2	Großhandel mit Schuhen	11	259 669	185 779	73 890	47 622	19 035
46.43	Großhandel mit Foto- und optischen Erzeug- nissen, elektrischen Haushaltsgeräten und Geräten der Unterhaltungselektronik	537	9 341 027	7 166 323	2 174 704	1 471 974	232 522
46.43.1	Großhandel mit Foto- und optischen Erzeug- nissen	76	521 066	444 363	76 704	84 169	15 791
46.43.2	Großhandel mit elektrischen Haushaltsgeräten	35	521 825	404 641	117 185	80 361	22 421
46.43.3	Großhandel mit Geräten der Unterhaltungs- elektronik	426	8 298 135	6 317 320	1 980 815	1 307 444	194 311
46.44	Großhandel mit keramischen Erzeugnissen, Glaswaren und Reinigungsmitteln	82	234 115	179 784	54 331	43 672	13 518
46.44.1	Großhandel mit keramischen Erzeugnissen und Glaswaren	28	132 123	85 318	46 806	24 813	9 643
46.44.2	Großhandel mit Wasch-, Putz- und Reinigungs- mitteln	54	101 992	94 466	7 525	18 859	3 875
46.45.0	Großhandel mit kosmetischen Erzeugnissen und Körperpflegemitteln	88	504 283	445 607	58 677	77 293	18 288
46.46	Großhandel mit pharmazeutischen, medi- zinischen und orthopädischen Erzeugnissen	393	9 240 624	8 353 640	886 984	1 543 864	214 423
46.46.1	Großhandel mit pharmazeutischen Erzeug- nissen	123	5 965 080	5 498 848	466 232	1 093 150	153 056
46.46.2	Großhandel mit medizinischen und orthopä- dischen Artikeln, Dental- und Laborbedarf	270	3 275 544	2 854 792	420 752	450 714	61 367
46.47.0	Großhandel mit Möbeln, Teppichen, Lampen und Leuchten	144	461 621	428 323	33 298	77 265	17 576

Noch: 2. Umsatzsteuerpflichtige, steuerbarer Umsatz, Umsatzsteuer vor Abzug der Vorsteuer und Umsatzsteuer-Vorauszahlung 2009 nach Wirtschaftsabschnitten

Branchen- schlüssel	Wirtschaftliche Gliederung	Steuer- pflichtige	Steuerbarer Umsatz	davon		Umsatz- steuer vor Abzug der Vorsteuer	Umsatz- steuer- Voraus- zahlung
				Lieferungen und Leistungen	inner- gemein- schaftliche Erwerbe		
			1000 Euro				
46.48.0	Großhandel mit Uhren und Schmuck	108	451 063	413 781	37 282	71 067	– 4 666
46.49	Großhandel mit sonstigen Gebrauchs- und Verbrauchsgütern	571	2 047 972	1 775 286	272 686	316 178	67 841
46.49.1	Großhandel mit Spielwaren und Musikinstru- menten	50	434 544	350 472	84 072	66 934	15 927
46.49.2	Großhandel mit Fahrrädern, Fahrradteilen und -zubehör, Sport- und Campingartikeln (ohne Campingmöbel)	116	389 923	326 181	63 742	69 658	18 711
46.49.3	Großhandel mit Lederwaren, Reisegepäck, Ge- schenk- und Werbeartikeln	117	177 598	162 517	15 081	28 725	6 930
46.49.4	Großhandel mit Karton, Papier, Pappe, Schreibwaren, Bürobedarf, Büchern, Zeit- schriften und Zeitungen	216	815 394	734 731	80 663	115 207	20 587
46.49.5	Großhandel mit nicht elektrischen Haushalts- geräten, Haushaltswaren aus Metall sowie sonstigen Gebrauchs- und Verbrauchsgütern a.n.g.	72	230 514	201 385	29 129	35 654	5 687
46.5	Großhandel mit Geräten der informations- und Kommunikationstechnik	290	2 410 759	2 126 935	283 824	387 340	82 627
46.51.0	Großhandel mit Datenverarbeitungsgeräten, peripheren Geräten und Software	195	1 845 965	1 614 098	231 867	321 711	84 565
46.52.0	Großhandel mit elektronischen Bauteilen und Telekommunikationsgeräten	95	564 794	512 836	51 958	65 630	– 1 938
46.6	Großhandel mit sonstigen Maschinen, Aus- rüstungen und Zubehör	1 279	5 408 526	4 423 279	985 247	889 975	215 380
46.61.0	Großhandel mit landwirtschaftlichen Maschinen und Geräten	147	318 891	269 009	49 882	53 835	13 991
46.62.0	Großhandel mit Werkzeugmaschinen	180	660 769	566 536	94 233	112 631	24 838
46.63.0	Großhandel mit Bergwerks-, Bau- und Baustoff- maschinen	102	280 205	249 042	31 163	46 901	12 648
46.64.0	Großhandel mit Textil-, Näh- und Strick- maschinen	14	5 581	4 854	727	931	211
46.65.0	Großhandel mit Büromöbeln	15	24 986	24 057	929	4 593	1 083
46.66.0	Großhandel mit sonstigen Büromaschinen und -einrichtungen	179	1 281 102	955 447	325 655	231 042	58 938
46.69.0	Großhandel mit sonstigen Maschinen und Ausrüstungen	642	2 836 992	2 354 334	482 658	440 043	103 672
46.7	Sonstiger Großhandel	1 780	15 591 979	14 408 019	1 183 960	3 357 850	698 792
46.71	Großhandel mit festen Brennstoffen und Mineralölerzeugnissen	128	5 667 040	5 499 686	167 354	1 608 231	578 397
46.71.1	Großhandel mit festen Brennstoffen	4
46.71.2	Großhandel mit Mineralölerzeugnissen	124
46.72.0	Großhandel mit Erzen, Metallen und Metall- halbzeug	146	3 421 736	3 119 726	302 010	687 219	– 58 038
46.73	Großhandel mit Holz, Baustoffen, Anstrich- mitteln und Sanitärkeramik	726	2 993 296	2 857 378	135 919	544 239	107 840
46.73.1	Großhandel mit Holz, Baustoffen, Anstrich- mitteln und Sanitärkeramik, ohne ausge- prägten Schwerpunkt	68	272 461	264 180	8 281	43 120	8 309

Noch: 2. Umsatzsteuerpflichtige, steuerbarer Umsatz, Umsatzsteuer vor Abzug der Vorsteuer und Umsatzsteuer-Vorauszahlung 2009 nach Wirtschaftsabschnitten

Branchen- schlüssel	Wirtschaftliche Gliederung	Steuer- pflichtige	Steuerbarer Umsatz	davon		Umsatz- steuer vor Abzug der Vorsteuer	Umsatz- steuer- Voraus- zahlung
				Lieferungen und Leistungen	inner- gemein- schaftliche Erwerbe		
			1000 Euro				
46.73.2	Großhandel mit Roh- und Schnittholz	79	394 304	361 328	32 977	71 717	13 260
46.73.3	Großhandel mit sonstigen Holzhalbwaren sowie Bauelementen aus Holz	105	108 043	97 646	10 397	18 534	3 901
46.73.4	Großhandel mit Baustoffen und Bauelementen aus mineralischen Stoffen	395	1 913 094	1 850 905	62 189	354 284	66 926
46.73.5	Großhandel mit Flachglas	15	41 580	40 102	1 477	7 067	1 961
46.73.6	Großhandel mit Anstrichmitteln	33	127 472	123 991	3 481	23 990	5 103
46.73.7	Großhandel mit Sanitärkeramik	22	128 686	111 685	17 001	24 079	8 031
46.73.8	Großhandel mit Tapeten und Bodenbelägen (ohne Teppiche)	9	7 656	7 541	115	1 448	349
46.74	Großhandel mit Metall- und Kunststoffwaren für Bauzwecke sowie Installationsbedarf für Gas, Wasser und Heizung	354	972 224	903 923	68 301	143 605	12 166
46.74.1	Großhandel mit Werkzeugen und Kleineisenwaren	287	538 884	503 824	35 060	85 824	14 490
46.74.2	Großhandel mit Installationsbedarf für Gas, Wasser und Heizung	34	161 403	150 667	10 736	27 646	5 638
46.74.3	Großhandel mit Metall- und Kunststoffwaren für Bauzwecke	33	271 937	249 433	22 504	30 135	– 7 961
46.75.0	Großhandel mit chemischen Erzeugnissen	193	2 200 772	1 735 394	465 379	319 868	46 716
46.76.0	Großhandel mit sonstigen Halbwaren	39	67 412	57 916	9 496	8 868	1 620
46.77.0	Großhandel mit Altmaterialien und Reststoffen	194	269 497	233 997	35 501	45 820	10 092
46.90.0	Großhandel ohne ausgeprägten Schwerpunkt	325	2 776 688	2 589 481	187 206	408 704	44 011
47	Einzelhandel (ohne Handel mit Kraftfahrzeugen)	27 954	22 690 889	21 466 733	1 224 156	3 577 401	702 991
47.1	Einzelhandel mit Waren verschiedener Art (in Verkaufsräumen)	3 841	5 331 016	5 178 059	152 957	684 923	72 153
47.11.0	Einzelhandel mit Waren verschiedener Art, Haupttrichtung Nahrungs- und Genussmittel, Getränke und Tabakwaren	2 396	3 646 568	3 583 808	62 760	400 977	16 244
47.19.0	Sonstiger Einzelhandel mit Waren verschiedener Art	1 445	1 684 448	1 594 251	90 197	283 946	55 909
47.2	Einzelhandel mit Nahrungs- und Genussmitteln, Getränken u. Tabakwaren (in Verkaufsräumen)	2 824	1 457 115	1 309 012	148 103	165 527	39 172
47.21.0	Einzelhandel mit Obst, Gemüse und Kartoffeln	564	224 148	206 968	17 180	18 460	2 297
47.22.0	Einzelhandel mit Fleisch und Fleischwaren	309	210 283	189 918	20 364	16 643	1 490
47.23.0	Einzelhandel mit Fisch, Meeresfrüchten und Fischerzeugnissen	68	21 053	17 822	3 231	1 872	354
47.24.0	Einzelhandel mit Back- und Süßwaren	485	206 253	177 981	28 272	17 694	4 618
47.25.0	Einzelhandel mit Getränken	669	353 334	324 942	28 392	65 845	22 410
47.26.0	Einzelhandel mit Tabakwaren	132	51 394	51 249	145	8 888	1 199
47.29.0	Sonstiger Einzelhandel mit Nahrungs- und Genussmitteln	597	390 650	340 131	50 519	36 126	6 805
47.3	Einzelhandel mit Motorenkraftstoffen (Tankstellen)	814	927 258	926 128	1 130	164 411	30 123
47.30.1	Einzelhandel in fremdem Namen mit Motorenkraftstoffen (Agenturtankstellen)	743	839 641	838 563	1 078	148 514	26 369

Noch: 2. Umsatzsteuerpflichtige, steuerbarer Umsatz, Umsatzsteuer vor Abzug der Vorsteuer und Umsatzsteuer-Vorauszahlung 2009 nach Wirtschaftsabschnitten

Branchen- schlüssel	Wirtschaftliche Gliederung	Steuer- pflichtige	Steuerbarer Umsatz	davon		Umsatz- steuer vor Abzug der Vorsteuer	Umsatz- steuer- Voraus- zahlung
				Lieferungen und Leistungen	inner- gemein- schaftliche Erwerbe		
47.30.2	Einzelhandel in eigenem Namen mit Motoren- kraftstoffen (Freie Tankstellen)	71	87 618	87 566	52	15 897	3 753
47.4	Einzelhandel mit Geräten der Informations- und Kommunikationstechnik (in Verkaufsräumen)	1 519	1 099 189	1 033 395	65 794	191 053	31 050
47.41.0	Einzelhandel mit Datenverarbeitungsgeräten, peripheren Geräten und Software	751	633 091	577 386	55 704	110 682	20 578
47.42.0	Einzelhandel mit Telekommunikationsgeräten	161	111 505	110 956	549	18 526	1 085
47.43.0	Einzelhandel mit Geräten der Unterhaltungs- elektronik	607	354 594	345 053	9 541	61 845	9 386
47.5	Einzelhandel mit sonstigen Haushaltsgeräten, Textilien, Heimwerker- und Einrichtungsbedarf (in Verkaufsräumen)	5 311	3 577 073	3 261 462	315 610	625 610	165 502
47.51.0	Einzelhandel mit Textilien	680	187 785	170 371	17 415	32 189	8 408
47.52	Einzelhandel mit Metallwaren, Anstrichmitteln, Bau- und Heimwerkerbedarf	1 651	883 408	838 294	45 114	152 554	39 332
47.52.1	Einzelhandel mit Metall- und Kunststoffwaren a.n.g.	827	362 886	341 765	21 121	59 153	13 989
47.52.3	Einzelhandel mit Anstrichmitteln, Bau- und Heimwerkerbedarf	824	520 522	496 529	23 993	93 401	25 343
47.53.0	Einzelhandel mit Vorhängen, Teppichen, Fuß- bodenbelägen und Tapeten	462	123 512	120 057	3 455	22 976	8 046
47.54.0	Einzelhandel mit elektrischen Haushaltsgeräten	1 230	895 611	822 425	73 186	142 973	34 317
47.59	Einzelhandel mit Möbeln, Einrichtungsgegen- ständen und sonstigem Hausrat	1 288	1 486 757	1 310 316	176 441	274 918	75 399
47.59.1	Einzelhandel mit Wohnmöbeln	676	732 170	668 578	63 592	136 969	38 839
47.59.2	Einzelhandel mit keramischen Erzeugnissen und Glaswaren	133	53 524	50 525	3 000	9 577	3 096
47.59.3	Einzelhandel mit Musikinstrumenten und Musikalien	184	117 352	109 584	7 768	20 664	4 833
47.59.9	Einzelhandel mit Haushaltsgegenständen a.n.g.	295	583 711	481 630	102 081	107 708	28 631
47.6	Einzelhandel mit Verlagsprodukten, Sportaus- rüstungen und Spielwaren (in Verkaufsräumen)	2 320	884 402	841 734	42 668	137 773	32 508
47.61.0	Einzelhandel mit Büchern	358	200 109	192 395	7 714	18 852	3 114
47.62	Einzelhandel mit Zeitschriften, Zeitungen, Schreibwaren und Bürobedarf	883	249 292	243 576	5 716	41 647	10 433
47.62.1	Einzelhandel mit Zeitschriften und Zeitungen	211	47 916	47 171	745	7 518	1 437
47.62.2	Einzelhandel mit Schreib- und Papierwaren, Schul- und Büroartikeln	672	201 376	196 405	4 971	34 129	8 996
47.63.0	Einzelhandel mit bespielten Ton- u. Bildträgern	19	8 005	7 628	377	1 269	282
47.64	Einzelhandel mit Fahrrädern, Sport- und Campingartikeln	735	326 264	300 547	25 716	57 906	14 126
47.64.1	Einzelhandel mit Fahrrädern, Fahrradteilen und -zubehör	436	187 924	173 546	14 378	35 081	9 626
47.64.2	Einzelhandel mit Sport- und Campingartikeln (ohne Campingmöbel)	299	138 339	127 002	11 338	22 825	4 500
47.65.0	Einzelhandel mit Spielwaren	325	100 733	97 589	3 144	18 099	4 553

Noch: 2. Umsatzsteuerpflichtige, steuerbarer Umsatz, Umsatzsteuer vor Abzug der Vorsteuer und Umsatzsteuer-Vorauszahlung 2009 nach Wirtschaftsabschnitten

Branchen- schlüssel	Wirtschaftliche Gliederung	Steuer- pflichtige	Steuerbarer Umsatz	davon		Umsatz- steuer vor Abzug der Vorsteuer	Umsatz- steuer- Voraus- zahlung
				Lieferungen und Leistungen	inner- gemein- schaftliche Erwerbe		
47.7	Einzelhandel mit sonstigen Gütern (in Ver- kaufsräumen)	9 392	6 972 838	6 601 438	371 400	1 197 412	291 970
47.71.0	Einzelhandel mit Bekleidung	1 688	974 298	878 429	95 869	177 464	52 719
47.72	Einzelhandel mit Schuhen und Lederwaren	500	567 807	456 313	111 494	104 872	39 528
47.72.1	Einzelhandel mit Schuhen	352	454 437	357 430	97 007	85 889	34 370
47.72.2	Einzelhandel mit Lederwaren und Reisegepäck	148	113 370	98 882	14 487	18 982	5 159
47.73.0	Apotheken	1 567	2 909 748	2 903 923	5 825	541 530	101 662
47.74.0	Einzelhandel mit medizinischen und ortho- pädischen Artikeln	401	373 192	343 169	30 024	56 444	17 913
47.75.0	Einzelhandel mit kosmetischen Erzeugnissen und Körperpflegemitteln	451	314 815	264 964	49 851	47 041	8 187
47.76	Einzelhandel mit Blumen, Pflanzen, Sämereien, Düngemitteln, zoologischem Bedarf und lebenden Tieren	1 260	375 478	357 652	17 826	43 377	9 952
47.76.1	Einzelhandel mit Blumen, Pflanzen, Sämereien und Düngemitteln	1 086	294 890	279 464	15 426	31 955	6 892
47.76.2	Einzelhandel mit zoologischem Bedarf und lebenden Tieren	174	80 588	78 188	2 399	11 422	3 060
47.77.0	Einzelhandel mit Uhren und Schmuck	557	185 711	179 044	6 667	31 909	9 635
47.78	Sonstiger Einzelhandel in Verkaufsräumen (ohne Antiquitäten und Gebrauchtwaren)	2 434	1 156 401	1 106 813	49 588	177 357	47 199
47.78.1	Augenoptiker	848	303 180	299 566	3 615	54 998	24 143
47.78.2	Einzelhandel mit Foto- und optischen Erzeug- nissen (ohne Augenoptiker)	118	188 487	185 797	2 689	29 578	1 632
47.78.3	Einzelhandel mit Kunstgegenständen, Bildern, kunstgewerblichen Erzeugnissen, Briefmarken, Münzen und Geschenkartikeln	807	276 057	252 553	23 504	28 473	8 420
47.78.9	Sonstiger Einzelhandel a.n.g. (in Verkaufs- räumen)	661	388 677	368 896	19 780	64 308	13 004
47.79	Einzelhandel mit Antiquitäten und Gebraucht- waren	534	115 389	111 133	4 256	17 418	5 175
47.79.1	Einzelhandel mit Antiquitäten und antiken Teppichen	170	28 473	26 376	2 097	3 694	1 889
47.79.2	Antiquariate	44	5 006	4 887	119	472	176
47.79.9	Einzelhandel mit sonstigen Gebrauchtwaren	320	81 911	79 870	2 040	13 252	3 110
47.8	Einzelhandel an Verkaufsständen und auf Märkten	425	106 201	102 015	4 185	15 232	2 676
47.81.0	Einzelhandel mit Nahrungs- und Genussmitteln, Getränken und Tabakwaren an Verkaufs- ständen und auf Märkten	234	76 664	74 619	2 045	10 844	1 401
47.82.0	Einzelhandel mit Textilien, Bekleidung und Schuhen an Verkaufsständen und auf Märkten	170	25 502	23 387	2 116	3 766	1 116
47.89.0	Einzelhandel mit sonstigen Gütern an Verkaufs- ständen und auf Märkten	21	4 035	4 010	25	621	159
47.9	Einzelhandel, nicht in Verkaufsräumen, an Ver- kaufsständen oder auf Märkten	1 508	2 335 796	2 213 488	122 308	395 460	37 838
47.91.0	Versand- und Internet-Einzelhandel	699	1 508 815	1 400 710	108 105	253 568	25 374

Noch: 2. Umsatzsteuerpflichtige, steuerbarer Umsatz, Umsatzsteuer vor Abzug der Vorsteuer und Umsatzsteuer-Vorauszahlung 2009 nach Wirtschaftsabschnitten

Branchen- schlüssel	Wirtschaftliche Gliederung	Steuer- pflichtige	Steuerbarer Umsatz	davon		Umsatz- steuer vor Abzug der Vorsteuer	Umsatz- steuer- Voraus- zahlung
				Lieferungen und Leistungen	inner- gemein- schaftliche Erwerbe		
			1000 Euro				
47.99	Sonstiger Einzelhandel, nicht in Verkaufsräumen, an Verkaufsständen oder auf Märkten	809	826 981	812 778	14 203	141 892	12 464
47.99.1	Einzelhandel vom Lager mit Brennstoffen	141	515 078	514 185	893	96 537	6 846
47.99.9	Sonstiger Einzelhandel a.n.g. (nicht in Verkaufsräumen)	668	311 903	298 593	13 310	45 356	5 618
H	Verkehr und Lagerei	9 138	29 743 109	29 242 339	500 770	4 958 638	751 836
49	Landverkehr und Transport in Rohrfernleitungen	5 411	18 807 688	18 600 700	206 989	3 626 686	635 372
49.10.0	Personenbeförderung im Eisenbahnfernverkehr	15
49.20.0	Güterbeförderung im Eisenbahnverkehr	4
49.3	Sonstige Personenbeförderung im Landverkehr	2 391	860 007	856 842	3 165	118 460	– 241
49.31.0	Personenbeförderung im Nahverkehr zu Lande (ohne Taxis)	252	434 455	434 149	306	62 603	– 10 129
49.32.0	Betrieb von Taxis	1 896	245 943	245 006	937	27 420	7 467
49.39	Sonstige Personenbeförderung im Landverkehr a.n.g.	243	179 609	177 687	1 922	28 437	2 421
49.39.1	Personenbeförderung im Omnibus-Linienfernverkehr	90	97 320	95 791	1 529	16 736	2 358
49.39.2	Personenbeförderung im Omnibus-Gelegenheitsverkehr	130	63 449	63 065	385	9 945	728
49.39.9	Personenbeförderung im Landverkehr a.n.g.	23	18 839	18 831	8	1 756	– 665
49.4	Güterbeförderung im Straßenverkehr, Umzugstransporte	2 984
49.41.0	Güterbeförderung im Straßenverkehr	2 818	1 636 185	1 632 790	3 395	301 361	114 040
49.42.0	Umzugstransporte	166
49.50.0	Transport in Rohrfernleitungen	17
50	Schifffahrt	48	73 014	70 423	2 590	12 761	4 619
50.10.0	Personenbeförderung in der See- und Küstenschifffahrt	–	–	–	–	–	–
50.20.0	Güterbeförderung in der See- und Küstenschifffahrt	2
50.30.0	Personenbeförderung in der Binnenschifffahrt	26	12 782	12 711	71	1 430	606
50.40.0	Güterbeförderung in der Binnenschifffahrt	20
51	Luftfahrt	63	99 934	97 719	2 215	5 682	– 974
51.10.0	Personenbeförderung in der Luftfahrt	55	96 357	94 142	2 215	5 224	– 1 149
51.2	Güterbeförderung in der Luftfahrt und Raumtransport	8	3 577	3 577	–	458	175
51.21.0	Güterbeförderung in der Luftfahrt	5	3 178	3 178	–	382	143
51.22.0	Raumtransport	3	399	399	–	76	32
52	Lagerei sowie Erbringung von sonstigen Dienstleistungen für den Verkehr	2 049	9 662 733	9 378 652	284 080	1 108 660	49 077
52.10.0	Lagerei	155

Noch: 2. Umsatzsteuerpflichtige, steuerbarer Umsatz, Umsatzsteuer vor Abzug der Vorsteuer und Umsatzsteuer-Vorauszahlung 2009 nach Wirtschaftsabschnitten

Branchen- schlüssel	Wirtschaftliche Gliederung	Steuer- pflichtige	Steuerbarer Umsatz	davon		Umsatz- steuer vor Abzug der Vorsteuer	Umsatz- steuer- Voraus- zahlung
				Lieferungen und Leistungen	inner- gemein- schaftliche Erwerbe		
52.2	Erbringung von sonstigen Dienstleistungen für den Verkehr	1 894
52.21	Erbringung von sonstigen Dienstleistungen für den Landverkehr	144	144 431	142 954	1 477	18 782	6 008
52.21.1	Betrieb von Parkhäusern und Parkplätzen	41	75 143	75 094	50	7 172	1 872
52.21.2	Betrieb von Verkehrswegen für Straßenfahr- zeuge	15
52.21.3	Betrieb von Verkehrswegen für Schienenfahr- zeuge	3
52.21.4	Betrieb von Bahnhöfen für den Personenverkehr einschließlich Omnibusbahnhöfe	10
52.21.5	Betrieb von Güterabfertigungseinrichtungen für Schienen- und Straßenfahrzeuge (ohne Frachtumschlag)	1
52.21.9	Erbringung von sonstigen Dienstleistungen für den Landverkehr a.n.g.	74	32 835	32 685	150	6 115	2 865
52.22	Erbringung von sonstigen Dienstleistungen für die Schifffahrt	7
52.22.1	Betrieb von Wasserstraßen	—	—	—	—	—	—
52.22.2	Betrieb von Häfen	3
52.22.3	Lotsinnen und Lotsen in der Schifffahrt	—	—	—	—	—	—
52.22.9	Erbringung von sonstigen Dienstleitungen für die Schifffahrt a.n.g.	4	346	345	1	36	12
52.23	Erbringung von sonstigen Dienstleistungen für die Luftfahrt	64	2 847 160	2 843 599	3 561	175 442	– 164 340
52.23.1	Betrieb von Flughäfen und Landeplätzen für Luftfahrzeuge	34
52.23.9	Erbringung von sonstigen Dienstleistungen für die Luftfahrt a.n.g.	30
52.24.0	Frachtumschlag	22	42 510	42 384	126	5 278	1 352
52.29	Erbringung von sonstigen Dienstleistungen für den Verkehr a.n.g.	1 657	5 803 422	5 777 827	25 594	772 956	157 822
52.29.1	Spedition	1 369	4 810 530	4 796 079	14 451	621 962	136 538
52.29.2	Schiffsmaklerbüros und -agenturen	12	8 283	8 283	—	599	218
52.29.9	Erbringung von Dienstleistungen für den Ver- kehr a.n.g.	276	984 609	973 465	11 143	150 394	21 067
53	Post-, Kurier- und Expressdienste	1 567	1 099 740	1 094 845	4 895	204 849	63 742
53.10.0	Postdienste von Universaldienstleistungs- anbietern	—	—	—	—	—	—
53.20.0	Sonstige Post-, Kurier- und Expressdienste	1 567	1 099 740	1 094 845	4 895	204 849	63 742
I	Gastgewerbe / Beherbergung und Gastro- nomie	17 885	6 052 119	6 022 047	30 071	1 007 191	464 787
55	Beherbergung	3 257	1 762 391	1 754 430	7 961	325 152	136 439
55.1	Hotels, Gasthöfe und Pensionen	3 001	1 677 862	1 670 517	7 345	314 043	133 117
55.10.1	Hotels (ohne Hotels garnis)	948	1 204 954	1 200 483	4 471	228 526	91 917

**Noch: 2. Umsatzsteuerpflichtige, steuerbarer Umsatz, Umsatzsteuer vor Abzug der Vorsteuer und
Umsatzsteuer-Vorauszahlung 2009 nach Wirtschaftsabschnitten**

Branchen- schlüssel	Wirtschaftliche Gliederung	Steuer- pflichtige	Steuerbarer Umsatz	davon		Umsatz- steuer vor Abzug der Vorsteuer	Umsatz- steuer- Voraus- zahlung
				Lieferungen und Leistungen	inner- gemein- schaftliche Erwerbe		
55.10.2	Hotels garnis	223	162 654	162 076	578	30 869	15 451
55.10.3	Gasthöfe	1 492	255 211	254 393	818	44 376	21 337
55.10.4	Pensionen	338	55 044	53 564	1 479	10 273	4 411
55.2	Ferienunterkünfte und ähnliche Beherbergungs- stätten	153	55 296	54 697	599	8 657	2 214
55.20.1	Erholungs- und Ferienheime	25	18 500	18 283	217	2 005	156
55.20.2	Ferienzentren	15	16 048	15 966	82	2 799	545
55.20.3	Ferienhäuser und Ferienwohnungen	97	18 063	17 764	299	3 378	1 298
55.20.4	Jugendherbergen und Hütten	16	2 684	2 684	–	475	215
55.30.0	Campingplätze	59	8 518	8 501	17	1 160	508
55.9	Sonstige Beherbergungsstätten	44	20 716	20 716	–	1 291	601
55.90.1	Privatquartiere	31	2 257	2 257	–	395	222
55.90.9	Sonstige Beherbergungsstätten a.n.g.	13	18 458	18 458	–	896	379
56	Gastronomie	14 628	4 289 727	4 267 617	22 111	682 039	328 348
56.1	Restaurants, Gastätten, Imbissstuben, Cafés, Eissalons u.Ä.	9 442	1 917 822	1 904 480	13 342	303 030	134 723
56.10.1	Restaurants mit herkömmlicher Bedienung	5 993	1 255 140	1 245 481	9 660	213 268	100 982
56.10.2	Restaurants mit Selbstbedienung	218	120 047	119 831	216	17 429	6 677
56.10.3	Imbissstuben u.Ä.	2 138	349 894	348 745	1 149	44 273	14 138
56.10.4	Cafés	541	99 063	98 615	448	15 236	6 839
56.10.5	Eissalons	552	93 678	91 809	1 869	12 824	6 087
56.2	Caterer und Erbringung sonstiger Verpflegungs- dienstleistungen	782	1 662 160	1 655 122	7 038	254 495	140 252
56.21.0	Event-Caterer	106	26 405	26 290	115	3 962	1 490
56.29.0	Erbringung sonstiger Verpflegungsdienst- leistungen	676	1 635 755	1 628 832	6 923	250 532	138 761
56.3	Ausschank von Getränken	4 404	709 745	708 015	1 730	124 514	53 373
56.30.1	Schankwirtschaften	3 624	507 272	505 832	1 440	89 252	41 543
56.30.2	Diskotheken und Tanzlokale	145	61 460	61 295	165	11 573	4 081
56.30.3	Bars	86	16 576	16 550	26	3 082	1 482
56.30.4	Vergnügungslokale	35	11 818	11 803	16	2 225	983
56.30.9	Sonstige getränkegeprägte Gastronomie	514	112 620	112 536	84	18 381	5 284
J	Information und Kommunikation	11 853	15 573 046	14 994 633	578 413	2 891 159	1 028 320
58	Verlagswesen	922	2 426 564	2 381 113	45 451	337 357	91 739
58.1	Verlegen von Büchern und Zeitschriften; sonstiges Verlagswesen (ohne Software)	843	2 361 033	2 315 702	45 331	323 584	85 398
58.11.0	Verlegen von Büchern	296	497 281	478 596	18 686	61 293	13 580
58.12.0	Verlegen von Adressbüchern u. Verzeichnissen	27	86 089	85 544	545	16 218	2 500
58.13.0	Verlegen von Zeitungen	116	941 301	938 166	3 135	118 479	23 430
58.14.0	Verlegen von Zeitschriften	203	424 537	413 189	11 348	61 837	26 324
58.19.0	Sonstiges Verlagswesen (ohne Software)	201	411 825	400 207	11 618	65 757	19 564

Noch: 2. Umsatzsteuerpflichtige, steuerbarer Umsatz, Umsatzsteuer vor Abzug der Vorsteuer und Umsatzsteuer-Vorauszahlung 2009 nach Wirtschaftsabschnitten

Branchen- schlüssel	Wirtschaftliche Gliederung	Steuer- pflichtige	Steuerbarer Umsatz	davon		Umsatz- steuer vor Abzug der Vorsteuer	Umsatz- steuer- Voraus- zahlung
				Lieferungen und Leistungen	inner- gemein- schaftliche Erwerbe		
58.2	Verlegen von Software	79	65 531	65 411	120	13 772	6 341
58.21.0	Verlegen von Computerspielen	25	5 427	5 358	69	1 027	669
58.29.0	Verlegen von sonstiger Software	54	60 104	60 053	51	12 745	5 672
59	Herstellung, Verleih und Vertrieb von Filmen und Fernsehprogrammen; Kinos; Tonstudios und Verlegen von Musik	723	486 524	481 543	4 981	69 136	18 306
59.1	Herstellung von Filmen u. Fernsehprogrammen, deren Verleih und Vertrieb; Kinos	555	405 532	403 182	2 349	58 273	15 333
59.11.0	Herstellung von Filmen, Videofilmen und Fern- sehprogrammen	362	164 443	163 102	1 341	29 847	9 579
59.12.0	Nachbearbeitung und sonstige Filmtechnik	37	12 268	12 075	193	1 963	944
59.13.0	Filmverleih und -vertrieb (ohne Videotheken)	83	97 315	96 906	409	13 088	2 890
59.14.0	Kinos	73	131 506	131 100	406	13 375	1 919
59.2	Tonstudios; Herstellung von Hörfunkbeiträgen; Verlegen von bespielten Tonträgern und Musikalien	168	80 992	78 361	2 632	10 863	2 973
59.20.1	Tonstudios u. Herstellung von Hörfunkbeiträgen	38	6 962	6 935	27	1 114	437
59.20.2	Verlegen von bespielten Tonträgern	34	22 819	21 567	1 252	4 081	1 183
59.20.3	Verlegen von Musikalien	96	51 211	49 859	1 352	5 668	1 353
60	Rundfunkveranstalter	11	93 352	93 340	12	19 104	11 409
60.10.0	Hörfunkveranstalter	6
60.20.0	Fernsehveranstalter	5
61	Telekommunikation	279	3 888 219	3 757 149	131 070	807 305	185 227
61.10.0	Leitungsgebundene Telekommunikation	23
61.20.0	Drahtlose Telekommunikation	146	738 320	718 706	19 614	178 001	48 688
61.30.0	Satellitentelekommunikation	3
61.9	Sonstige Telekommunikation	107
61.90.1	Internetserviceprovider	50	53 531	53 342	189	10 126	972
61.90.9	Sonstige Telekommunikation a.n.g.	57	347 020	280 510	66 510	82 332	26 126
62	Erbringung von Dienstleistungen der Informationstechnologie	7 462	7 501 220	7 122 023	379 196	1 444 860	654 931
62.01	Programmierungstätigkeiten	2 679	2 704 200	2 374 523	329 677	524 062	248 113
62.01.1	Entwicklung und Programmierung von Internet- präsentationen	726	775 790	498 789	277 001	149 494	69 183
62.01.9	Sonstige Softwareentwicklung	1 953	1 928 411	1 875 734	52 676	374 568	178 929
62.02.0	Erbringung von Beratungsleistungen auf dem Gebiet der Informationstechnologie	3 195	1 652 483	1 635 801	16 682	302 678	161 661
62.03.0	Betrieb von Datenverarbeitungseinrichtungen für Dritte	863	2 545 967	2 535 969	9 999	500 874	196 276
62.09.0	Erbringung von sonstigen Dienstleistungen der Informationstechnologie	725	598 569	575 730	22 839	117 247	48 882
63	Informationsdienstleistungen	2 456	1 177 167	1 159 464	17 702	213 398	66 709
63.1	Datenverarbeitung, Hosting und damit ver- bundene Tätigkeiten; Webportale	158	84 566	84 466	100	17 809	5 852

Noch: 2. Umsatzsteuerpflichtige, steuerbarer Umsatz, Umsatzsteuer vor Abzug der Vorsteuer und Umsatzsteuer-Vorauszahlung 2009 nach Wirtschaftsabschnitten

Branchen- schlüssel	Wirtschaftliche Gliederung	Steuer- pflichtige	Steuerbarer Umsatz	davon		Umsatz- steuer vor Abzug der Vorsteuer	Umsatz- steuer- Voraus- zahlung
				Lieferungen und Leistungen	inner- gemein- schaftliche Erwerbe		
			1000 Euro				
63.11.0	Datenverarbeitung, Hosting und damit ver- bundene Tätigkeiten	138	75 312	75 213	99	15 612	4 758
63.12.0	Webportale	20	9 254	9 253	0	2 197	1 094
63.9	Erbringung von sonstigen Informationsdienst- leistungen	2 298	1 092 601	1 074 998	17 603	195 589	60 856
63.91.0	Korrespondenz- und Nachrichtenbüros	103	97 866	95 693	2 173	16 552	9 426
63.99.0	Erbringung von sonstigen Informationsdienst- leistungen a.n.g.	2 195	994 735	979 305	15 430	179 037	51 430
K	Erbringung von Finanz- und Versicherungs- dienstleistungen	2 499	33 426 349	32 858 194	568 155	6 285 862	3 365 851
64	Erbringung von Finanzdienstleistungen	664	31 214 192	30 657 671	556 521	5 825 753	3 130 848
64.1	Zentralbanken und Kreditinstitute	205
64.11.0	Zentralbanken	2
64.19	Kreditinstitute (ohne Spezialkreditinstitute)	203	21 007 560	20 914 444	93 116	4 057 869	2 734 974
64.19.1	Kreditbanken einschließlich Zweigstellen aus- ländischer Banken	72
64.19.2	Kreditinstitute des Sparkassensektors	36	655 613	654 634	979	177 553	58 097
64.19.3	Kreditinstitute des Genossenschaftssektors	85	2 356 466	2 355 269	1 197	454 265	104 679
64.19.4	Realkreditinstitute	3	2 379	2 368	11	729	672
64.19.5	Kreditinstitute mit Sonderaufgaben	6
64.19.6	Bausparkassen	1
64.20.0	Beteiligungsgesellschaften	340	3 919 850	3 515 456	404 394	563 507	139 101
64.30.0	Treuhand- und sonstige Fonds und ähnliche Finanzinstitutionen	2
64.9	Sonstige Finanzierungsinstitutionen	117	6 280 737	6 223 011	57 726	1 202 221	255 251
64.91.0	Institutionen für Finanzierungsleistungen	64	5 941 397	5 883 770	57 626	1 133 767	205 412
64.92	Spezialkreditinstitute	10	7 018	7 018	—	1 429	782
64.92.1	Spezialkreditinstitute (ohne Pfandkredit- geschäfte)	5
64.92.2	Leihhäuser	5
64.99	Sonstige Finanzierungsleistungen a.n.g.	43	332 323	332 223	100	67 025	49 057
64.99.1	Investmentaktiengesellschaften und Fonds von Kapitalanlagegesellschaften (ohne Geld- marktfonds)	17	15 116	15 042	75	6 182	3 248
64.99.9	Sonstige Finanzierungsinstitutionen a.n.g.	26	317 206	317 181	25	60 843	45 809
65	Versicherungen, Rückversicherungen und Pensionskassen (ohne Sozial- versicherung)	49	349 989	349 961	29	91 422	61 220
65.1	Versicherungen	34
65.11.0	Lebensversicherungen	9
65.12	Nichtlebensversicherungen	25
65.12.1	Krankenversicherungen	4
65.12.2	Schaden- und Unfallversicherungen	21	79 689	79 679	10	31 416	25 245

Noch: 2. Umsatzsteuerpflichtige, steuerbarer Umsatz, Umsatzsteuer vor Abzug der Vorsteuer und Umsatzsteuer-Vorauszahlung 2009 nach Wirtschaftsabschnitten

Branchen- schlüssel	Wirtschaftliche Gliederung	Steuer- pflichtige	Steuerbarer Umsatz	davon		Umsatz- steuer vor Abzug der Vorsteuer	Umsatz- steuer- Voraus- zahlung
				Lieferungen und Leistungen	inner- gemein- schaftliche Erwerbe		
65.20.0	Rückversicherungen	2
65.30.0	Pensionskassen und Pensionsfonds	13
66	Mit Finanz- und Versicherungsdienst- leistungen verbundene Tätigkeiten	1 786	1 862 168	1 850 563	11 606	368 687	173 783
66.1	Mit Finanzdienstleistungen verbundene Tätig- keiten	876	1 128 342	1 122 774	5 568	237 135	111 403
66.11.0	Effekten- und Warenbörsen	4
66.12.0	Effekten- und Warenhandel	53
66.19.0	Sonstige mit Finanzdienstleistungen verbundene Tätigkeiten	819	617 556	612 071	5 486	112 062	50 080
66.2	Mit Versicherungsdienstleistungen u. Pensions- kassen verbundene Tätigkeiten	724	100 114	99 775	339	18 238	9 456
66.21.0	Risiko- und Schadensbewertung	38	14 526	14 478	48	2 824	1 656
66.22.0	Tätigkeit von Versicherungsmaklerinnen und -maklern	673	76 269	75 979	290	13 602	6 639
66.29.0	Sonstige mit Versicherungsdienstleistungen und Pensionskassen verbundene Tätigkeiten	13	9 319	9 318	1	1 812	1 161
66.30.0	Fondsmanagement	186	633 712	628 013	5 699	113 313	52 925
L	Grundstücks- und Wohnungswesen	23 876	14 791 750	14 533 867	257 883	2 131 987	764 150
68	Grundstücks- und Wohnungswesen	23 876	14 791 750	14 533 867	257 883	2 131 987	764 150
68.10.0	Kauf und Verkauf von eigenen Grundstücken, Gebäuden und Wohnungen	993	2 081 851	2 070 403	11 448	255 219	82 174
68.20.0	Vermietung, Verpachtung von eigenen oder ge- leasten Grundstücken, Gebäuden und Wohnungen	17 539	9 625 470	9 456 514	168 957	1 391 793	490 275
68.3	Vermittlung und Verwaltung von Grundstücken, Gebäuden und Wohnungen für Dritte	5 344	3 084 428	3 006 950	77 478	484 975	191 700
68.31.0	Vermittlung von Grundstücken, Gebäuden und Wohnungen für Dritte	2 508	1 049 296	1 044 696	4 600	183 964	90 682
68.32.0	Verwaltung von Grundstücken, Gebäuden und Wohnungen für Dritte	2 836	2 035 132	1 962 254	72 879	301 011	101 018
M	Erbringung von freiberuflichen, wissen- schaftlichen und technischen Dienst- leistungen	40 202	31 568 371	30 164 382	1 403 989	5 487 514	2 283 808
69	Rechts- und Steuerberatung, Wirtschafts- prüfung	10 545	5 432 646	5 427 966	4 680	1 046 619	756 791
69.1	Rechtsberatung	5 712	2 355 217	2 352 211	3 006	447 573	314 430
69.10.1	Rechtsanwaltskanzleien mit Notariat	1 777	959 682	958 225	1 457	184 330	131 801
69.10.2	Rechtsanwaltskanzleien ohne Notariat	3 435	1 140 636	1 139 554	1 082	210 088	153 565
69.10.3	Notariate	20	6 581	6 567	14	1 234	740
69.10.4	Patentanwaltskanzleien	75	39 396	39 391	5	8 948	5 857
69.10.9	Erbringung sonstiger juristischer Dienst- leistungen a.n.g.	405	208 922	208 474	448	42 973	22 467

Noch: 2. Umsatzsteuerpflichtige, steuerbarer Umsatz, Umsatzsteuer vor Abzug der Vorsteuer und Umsatzsteuer-Vorauszahlung 2009 nach Wirtschaftsabschnitten

Branchen- schlüssel	Wirtschaftliche Gliederung	Steuer- pflichtige	Steuerbarer Umsatz	davon		Umsatz- steuer vor Abzug der Vorsteuer	Umsatz- steuer- Voraus- zahlung
				Lieferungen und Leistungen	inner- gemein- schaftliche Erwerbe		
			1000 Euro				
69.2	Wirtschaftsprüfung und Steuerberatung, Buch- führung	4 833	3 077 429	3 075 755	1 674	599 047	442 361
69.20.1	Praxen von Wirtschaftsprüferinnen und -prüfern, Wirtschaftsprüfungsgesellschaften	381	1 679 635	1 679 351	283	333 244	247 726
69.20.2	Praxen von vereidigten Buchprüferinnen und -prüfern, Buchprüfungsgesellschaften	190	26 192	25 807	385	5 013	3 094
69.20.3	Praxen von Steuerbevollmächtigten, Steuerbe- raterinnen und -beratern, Steuerberatungsge- sellschaften	3 550	1 309 243	1 308 330	913	249 099	183 635
69.20.4	Buchführung (ohne Datenverarbeitungsdienste)	712	62 358	62 266	92	11 690	7 906
70	Verwaltung und Führung von Unter- nehmen und Betrieben; Unter- nehmensberatung	9 132	16 127 155	14 958 645	1 168 510	2 633 509	892 606
70.1	Verwaltung und Führung von Unternehmen und Betrieben	1 113	12 451 453	11 368 233	1 083 221	1 970 352	581 338
70.10.1	Managementtätigkeiten von Holdinggesell- schaften	245	8 054 991	7 325 124	729 867	1 360 910	450 899
70.10.9	Sonstige Verwaltung und Führung von Unter- nehmen und Betrieben	868	4 396 463	4 043 109	353 354	609 443	130 439
70.2	Public-Relations- und Unternehmensberatung	8 019	3 675 702	3 590 413	85 289	663 157	311 268
70.21.0	Public-Relations-Beratung	420	192 931	191 899	1 032	35 978	14 658
70.22.0	Unternehmensberatung	7 599	3 482 771	3 398 514	84 258	627 178	296 609
71	Architektur- u. Ingenieurbüros; tech- nische, physikalische u. che- mische Untersuchung	11 520	4 326 684	4 196 562	130 122	764 564	363 981
71.1	Architektur- und Ingenieurbüros	11 029	3 780 021	3 735 852	44 169	665 136	318 368
71.11	Architekturbüros	3 697	895 151	892 660	2 491	164 545	91 985
71.11.1	Architekturbüros für Hochbau	2 685	660 566	659 271	1 295	121 366	68 906
71.11.2	Büros für Innenarchitektur	129	16 628	16 508	120	3 215	1 976
71.11.3	Architekturbüros für Orts-, Regional- und Landesplanung	603	166 752	165 992	760	30 554	15 768
71.11.4	Architekturbüros für Garten- und Landschafts- gestaltung	280	51 204	50 888	316	9 410	5 334
71.12	Ingenieurbüros	7 332	2 884 870	2 843 192	41 678	500 591	226 383
71.12.1	Ingenieurbüros für bautechnische Gesamt- planung	2 960	823 857	820 250	3 607	155 709	93 413
71.12.2	Ingenieurbüros für technische Fachplanung und Ingenieurdesign	3 021	1 361 102	1 328 575	32 527	241 682	111 297
71.12.3	Vermessungsbüros	129	68 836	68 162	674	12 963	5 646
71.12.9	Sonstige Ingenieurbüros	1 222	631 076	626 206	4 871	90 236	16 027
71.20.0	Technische, physikalische und chemische Untersuchung	491	546 663	460 710	85 954	99 428	45 613
72	Forschung und Entwicklung	866	391 243	360 946	30 297	74 297	28 541
72.1	Forschung und Entwicklung im Bereich Natur-, Ingenieur-, Agrarwissenschaften und Medizin	691	372 652	342 398	30 254	71 090	26 488
72.11.0	Forschung und Entwicklung im Bereich Bio- technologie	48					

Noch: 2. Umsatzsteuerpflichtige, steuerbarer Umsatz, Umsatzsteuer vor Abzug der Vorsteuer und Umsatzsteuer-Vorauszahlung 2009 nach Wirtschaftsabschnitten

Branchen- schlüssel	Wirtschaftliche Gliederung	Steuer- pflichtige	Steuerbarer Umsatz	davon		Umsatz- steuer vor Abzug der Vorsteuer	Umsatz- steuer- Voraus- zahlung
				Lieferungen und Leistungen	inner- gemein- schaftliche Erwerbe		
			1000 Euro				
72.19.0	Sonstige Forschung u. Entwicklung im Bereich Natur-, Ingenieur-, Agrarwissenschaften und Medizin	643
72.20.0	Forschung u. Entwicklung im Bereich Rechts-, Wirtschafts- und Sozialwissenschaften sowie im Bereich Sprach-, Kultur- und Kunstwissen- schaften	175	18 592	18 548	43	3 208	2 053
73	Werbung und Marktforschung	3 775	4 398 434	4 338 082	60 353	828 554	174 905
73.1	Werbung	3 424	3 852 710	3 792 978	59 732	717 322	124 617
73.11.0	Werbeagenturen	3 355	3 830 750	3 771 457	59 293	713 247	123 254
73.12.0	Vermarktung und Vermittlung von Werbezeiten und Werbeflächen	69	21 960	21 521	439	4 076	1 363
73.20.0	Markt- und Meinungsforschung	351	545 724	545 104	620	111 231	50 288
74	Sonstige freiberufliche, wissenschaftliche und technische Tätigkeiten	3 584	725 098	715 845	9 253	110 164	50 867
74.1	Ateliers für Textil-, Schmuck-, Grafik- u.ä. Design	1 590	195 314	189 671	5 643	33 751	16 500
74.10.1	Industrie-, Produkt- und Mode-Design	127	19 158	18 474	684	2 921	1 133
74.10.2	Grafik- und Kommunikationsdesign	555	61 492	59 861	1 631	11 181	6 454
74.10.3	Interior Design und Raumgestaltung	908	114 664	111 335	3 328	19 649	8 912
74.2	Fotografie und Fotolabors	770
74.20.1	Fotografie	707
74.20.2	Fotolabors	63	16 619	14 256	2 363	2 653	1 006
74.3	Übersetzen und Dolmetschen	696
74.30.1	Übersetzen	122
74.30.2	Dolmetschen	574	48 761	48 466	296	9 250	6 559
74.90.0	Sonstige freiberufliche, wissenschaftliche und technische Tätigkeiten a.n.g.	528	355 388	354 976	412	44 720	16 729
75	Veterinärwesen	780	167 110	166 336	774	29 807	16 116
75.00.1	Tierarztpraxen	720	151 860	151 399	460	27 530	14 976
75.00.9	Sonstiges Veterinärwesen	60	15 251	14 937	314	2 277	1 140
N	Erbringung von sonstigen wirtschaftlichen Dienstleistungen	13 460	12 917 016	12 595 916	321 100	2 222 444	1 059 788
77	Vermietung von beweglichen Sachen	1 898	3 368 433	3 302 164	66 269	602 202	170 109
77.1	Vermietung von Kraftwagen	486	1 681 752	1 643 887	37 865	320 271	68 978
77.11.0	Vermietung von Kraftwagen mit einem Gesamtgewicht von 3,5 t oder weniger	355	1 586 223	1 550 819	35 404	302 538	62 510
77.12.0	Vermietung von Kraftwagen mit einem Gesamtgewicht von mehr als 3,5 t	131	95 529	93 068	2 461	17 732	6 468
77.2	Vermietung von Gebrauchsgütern	337	327 500	323 441	4 059	55 249	11 030
77.21.0	Vermietung von Sport- und Freizeitgeräten	46	8 566	8 453	113	1 683	317
77.22.0	Videotheken	104	56 069	55 845	224	10 510	1 712
77.29.0	Vermietung von sonstigen Gebrauchsgütern	187	262 865	259 143	3 722	43 056	9 000

Noch: 2. Umsatzsteuerpflichtige, steuerbarer Umsatz, Umsatzsteuer vor Abzug der Vorsteuer und Umsatzsteuer-Vorauszahlung 2009 nach Wirtschaftsabschnitten

Branchen- schlüssel	Wirtschaftliche Gliederung	Steuer- pflichtige	Steuerbarer Umsatz	davon		Umsatz- steuer vor Abzug der Vorsteuer	Umsatz- steuer- Voraus- zahlung
				Lieferungen und Leistungen	inner- gemein- schaftliche Erwerbe		
			1000 Euro				
77.3	Vermietung von Maschinen, Geräten und sonstigen beweglichen Sachen	1 018	1 328 044	1 303 731	24 313	221 299	87 471
77.31.0	Vermietung von landwirtschaftlichen Maschinen und Geräten	70	44 940	44 425	515	8 233	3 506
77.32.0	Vermietung von Baumaschinen und -geräten	252	236 436	228 246	8 189	40 995	8 467
77.33.0	Vermietung von Büromaschinen, Datenverarbeitungsgeräten und -einrichtungen	64	223 404	221 935	1 468	41 853	14 185
77.34.0	Vermietung von Wasserfahrzeugen	34	5 422	5 265	157	1 016	435
77.35.0	Vermietung von Luftfahrzeugen	49	107 352	104 923	2 429	8 597	6 097
77.39.0	Vermietung von sonstigen Maschinen, Geräten und beweglichen Sachen a.n.g.	549	710 490	698 935	11 555	120 605	54 780
77.40.0	Leasing von nichtfinanziellen immateriellen Vermögensgegenständen (ohne Copyrights)	57	31 137	31 104	33	5 384	2 630
78	Vermittlung und Überlassung von Arbeitskräften	695	2 605 041	2 604 284	757	495 185	433 144
78.10.0	Vermittlung von Arbeitskräften	415	468 925	468 393	532	92 008	68 051
78.20.0	Befristete Überlassung von Arbeitskräften	261	2 112 480	2 112 255	224	399 268	361 949
78.30.0	Sonstige Überlassung von Arbeitskräften	19	23 636	23 636	–	3 909	3 144
79	Reisebüros, Reiseveranstalter und Erbringung sonstiger Reservierungsdienstleistungen	1 174	1 618 864	1 610 543	8 320	184 544	2 700
79.1	Reisebüros und Reiseveranstalter	1 124
79.11.0	Reisebüros	871	987 257	981 189	6 067	103 094	51 035
79.12.0	Reiseveranstalter	253
79.90.0	Erbringung sonstiger Reservierungsdienstleistungen	50
80	Wach- und Sicherheitsdienste sowie Detekteien	472	539 422	538 066	1 355	78 552	47 639
80.10.0	Private Wach- und Sicherheitsdienste	312	483 363	483 128	236	68 407	42 536
80.20.0	Sicherheitsdienste mithilfe von Überwachungs- und Alarmsystemen	58	31 886	30 766	1 120	5 586	2 912
80.30.0	Detekteien	102	24 172	24 172	–	4 559	2 191
81	Gebäudebetreuung; Garten- und Landschaftsbau	5 417	1 911 304	1 889 824	21 480	347 029	203 152
81.10.0	Hausmeisterdienste	1 134	281 497	281 191	306	54 358	24 787
81.2	Reinigung von Gebäuden, Straßen und Verkehrsmitteln	2 379	1 103 872	1 088 125	15 747	205 285	140 881
81.21.0	Allgemeine Gebäudereinigung	1 478	847 370	846 384	986	159 455	111 519
81.22	Spezielle Reinigung von Gebäuden und Reinigung von Maschinen	667	129 220	128 711	509	24 432	18 137
81.22.1	Schornsteinreinigung	575	85 958	85 880	78	16 301	13 862
81.22.9	Sonstige spezielle Reinigung von Gebäuden und Maschinen	92	43 262	42 831	431	8 130	4 275
91.29	Reinigung a.n.g.	234	127 282	113 029	14 253	21 398	11 225
81.29.1	Reinigung von Verkehrsmitteln	86	75 822	67 971	7 852	12 098	6 129

Noch: 2. Umsatzsteuerpflichtige, steuerbarer Umsatz, Umsatzsteuer vor Abzug der Vorsteuer und Umsatzsteuer-Vorauszahlung 2009 nach Wirtschaftsabschnitten

Branchen- schlüssel	Wirtschaftliche Gliederung	Steuer- pflichtige	Steuerbarer Umsatz	davon		Umsatz- steuer- vor Abzug der Vorsteuer	Umsatz- steuer- Voraus- zahlung
				Lieferungen und Leistungen	inner- gemein- schaftliche Erwerbe		
			1000 Euro				
81.29.2	Desinfektion und Schädlingsbekämpfung	53	10 721	10 705	16	2 006	1 239
81.29.9	Sonstige Reinigung a.n.g.	95	40 738	34 354	6 385	7 295	3 857
81.3	Garten- und Landschaftsbau sowie Erbringung von sonstigen gärtnerischen Dienstleistungen	1 904	525 934	520 508	5 426	87 385	37 484
81.30.1	Garten- und Landschaftsbau	1 676	482 786	478 077	4 709	81 091	34 756
81.30.9	Erbringung von sonstigen gärtnerischen Dienst- leistungen	228	43 148	42 430	718	6 294	2 728
82	Erbringung von wirtschaftlichen Dienst- leistungen für Unternehmen und Privat- personen a.n.g.	3 804	2 873 954	2 651 035	222 919	514 931	203 043
82.1	Sekretariats- und Schreibdienste, Copy-Shops	1 546	186 511	185 255	1 257	34 523	15 572
82.11.0	Allgemeine Sekretariats- und Schreibdienste	598	61 670	61 257	413	11 417	6 119
82.19.0	Copy-Shops; Dokumentenvorbereitung und Er- bringung sonstiger spezieller Sekretariats- dienste	948	124 841	123 998	844	23 106	9 453
82.20.0	Call Center	129	85 104	84 891	212	16 218	6 725
82.30.0	Messe-, Ausstellungs- u. Kongressveranstalter	1 018	1 118 153	925 394	192 759	211 730	77 244
82.9	Erbringung sonstiger wirtschaftlicher Dienst- leistungen für Unternehmen u. Privatpersonen	1 111	1 484 186	1 455 495	28 691	252 460	103 501
82.91	Inkassobüros und Auskunftfeien	190	350 933	349 697	1 236	63 934	35 700
82.91.1	Inkassobüros	118	198 308	198 308	0	34 929	19 366
82.91.2	Auskunftfeien	72	152 625	151 389	1 236	29 005	16 335
82.92.0	Abfüllen und Verpacken	106	171 703	164 504	7 199	27 270	9 052
82.99	Erbringung sonstiger wirtschaftlicher Dienst- leistungen für Unternehmen u. Privatpersonen a.n.g.	815	961 550	941 295	20 255	161 256	58 749
82.99.1	Versteigerungsgewerbe	42
82.99.9	Erbringung von anderen wirtschaftlichen Dienst- leistungen für Unternehmen u. Privatpersonen a.n.g.	773
O	Öffentliche Verwaltung, Verteidigung; Sozialversicherung	—	—	—	—	—	—
84	Öffentliche Verwaltung, Verteidigung; Sozialversicherung	—	—	—	—	—	—
84.1	Öffentliche Verwaltung	—	—	—	—	—	—
84.11.0	Allgemeine öffentliche Verwaltung	—	—	—	—	—	—
84.12.0	Öffentliche Verwaltung auf den Gebieten Ge- sundheitswesen, Bildung, Kultur und Sozial- wesen	—	—	—	—	—	—
84.13.0	Wirtschaftsförderung, -ordnung und -aufsicht	—	—	—	—	—	—
84.2	Auswärtige Angelegenheiten, Verteidigung, Rechtspflege, öffentliche Sicherheit und Ordnung	—	—	—	—	—	—
84.21.0	Auswärtige Angelegenheiten	—	—	—	—	—	—
84,22,0	Verteidigung	—	—	—	—	—	—

Noch: 2. Umsatzsteuerpflichtige, steuerbarer Umsatz, Umsatzsteuer vor Abzug der Vorsteuer und Umsatzsteuer-Vorauszahlung 2009 nach Wirtschaftsabschnitten

Branchen- schlüssel	Wirtschaftliche Gliederung	Steuer- pflichtige	Steuerbarer Umsatz	davon		Umsatz- steuer vor Abzug der Vorsteuer	Umsatz- steuer- Voraus- zahlung
				Lieferungen und Leistungen	inner- gemein- schaftliche Erwerbe		
			1000 Euro				
84.23.0	Rechtspflege	–	–	–	–	–	–
84.24.0	Öffentliche Sicherheit und Ordnung	–	–	–	–	–	–
84.25.0	Feuerwehren	–	–	–	–	–	–
84.30.0	Sozialversicherung	–	–	–	–	–	–
P	Erziehung und Unterricht	3 964	1 064 425	1 058 772	5 653	129 518	70 713
85	Erziehung und Unterricht	3 964	1 064 425	1 058 772	5 653	129 518	70 713
85.10.0	Kindergärten und Vorschulen	11
85.20.0	Grundschulen	1
85.3	Weiterführende Schulen	173	82 804	82 627	177	9 270	5 043
85.31.0	Allgemein bildende weiterführende Schulen	31	12 130	12 021	109	697	220
85.32.0	Berufsbildende weiterführende Schulen	142	70 674	70 605	68	8 573	4 823
85.4	Tertiärer und post-sekundärer, nicht tertiärer Unterricht	145	340 329	337 421	2 908	16 245	9 683
85.41.0	Post-sekundärer, nicht tertiärer Unterricht	111	12 997	12 984	13	2 232	1 633
85.42	Tertiärer Unterricht	34	327 332	324 437	2 894	14 013	8 050
85.42.1	Universitäten	4
85.42.2	Allgemeine Fachhochschulen	7
85.42.3	Verwaltungsfachhochschulen	–	–	–	–	–	–
85.42.4	Berufsakademien, Fachakademien, Schulen des Gesundheitswesens	23
85.5	Sonstiger Unterricht	3 595	631 017	628 494	2 523	102 346	55 222
85.51.0	Sport- und Freizeitunterricht	720	91 627	90 723	905	16 533	7 861
85.52.0	Kulturunterricht	183	25 566	25 527	40	4 405	2 726
85.53.0	Fahr- und Flugschulen	984	152 567	151 958	609	26 607	14 714
85.59	Sonstiger Unterricht a.n.g.	1 708	361 256	360 287	969	54 801	29 921
85.59.1	Allgemeine und politische Erwachsenenbildung	31	4 241	4 241	–	587	335
85.59.2	Berufliche Erwachsenenbildung	1 490	321 221	320 280	941	48 295	26 415
85.59.9	Unterricht a.n.g.	187	35 793	35 766	28	5 920	3 172
85.60.0	Erbringung von Dienstleistungen für den Unterricht	39	8 404	8 363	41	1 537	770
Q	Gesundheits- und Sozialwesen	3 931	6 429 002	6 411 598	17 405	172 192	54 583
86	Gesundheitswesen	3 149	5 311 631	5 296 130	15 501	128 707	49 426
86.1	Krankenhäuser	161	4 307 688	4 295 514	12 174	75 108	23 387
86.10.1	Krankenhäuser (ohne Hochschulkliniken, Vor- sorge- und Rehabilitationskliniken)	108	3 247 752	3 237 834	9 918	52 235	24 317
86.10.2	Hochschulkliniken	2
86.10.3	Vorsorge- und Rehabilitationskliniken	51
86.2	Arzt- und Zahnarztpraxen	1 681	529 292	528 579	712	19 620	11 812
86.21.0	Arztpraxen für Allgemeinmedizin	502	89 773	89 428	345	7 138	5 497
86.22.0	Facharztpraxen	303	77 979	77 882	97	4 889	3 230

Noch: 2. Umsatzsteuerpflichtige, steuerbarer Umsatz, Umsatzsteuer vor Abzug der Vorsteuer und Umsatzsteuer-Vorauszahlung 2009 nach Wirtschaftsabschnitten

Branchen- schlüssel	Wirtschaftliche Gliederung	Steuer- pflichtige	Steuerbarer Umsatz	davon		Umsatz- steuer vor Abzug der Vorsteuer	Umsatz- steuer- Voraus- zahlung
				Lieferungen und Leistungen	inner- gemein- schaftliche Erwerbe		
86.23.0	Zahnarztpraxen	876	361 540	361 270	270	7 592	3 085
86.9	Gesundheitswesen a.n.g.	1 307	474 651	472 037	2 614	33 979	14 226
86.90.1	Praxen von psychologischen Psychothera- peutinnen und -therapeuten	268	36 458	36 268	189	3 655	363
86.90.2	Massagepraxen, Krankengymnastikpraxen, Praxen von medizinischen Bademeisterinnen und Bademeistern, Hebammen und Ent- bindungspflegern sowie v. verwandten Berufen	223	23 122	23 039	83	2 496	1 203
86.90.3	Heilpraktikerpraxen	103	7 746	7 574	172	1 149	785
86.90.9	Sonstige selbstständige Tätigkeiten im Ge- sundheitswesen	713	407 325	405 155	2 169	26 679	11 875
87	Heime (ohne Erholungs- und Ferienheime)	126	723 089	722 334	755	9 643	– 1 788
87.10.0	Pflegeheime	68	544 215	543 705	510	5 960	– 2 319
87.20.0	Stationäre Einrichtungen zur psychosozialen Betreuung, Suchtbekämpfung u.Ä.	4
87.30.0	Altenheime; Alten- und Behindertenwohnheime	38	145 428	145 209	219	2 426	126
87.90.0	Sonstige Heime (ohne Erholungs- und Ferien- heime)	16
88	Sozialwesen (ohne Heime)	656	394 283	393 134	1 149	33 842	6 946
88.1	Soziale Betreuung älterer Menschen und Be- hinderter	123
88.10.1	Ambulante soziale Dienste	113	28 978	28 937	41	2 842	1 398
88.10.2	Sonstige soziale Betreuung älterer Menschen und Behinderter	10
88.9	Sonstiges Sozialwesen (ohne Heime)	533
88.91.0	Tagesbetreuung von Kindern	16
88.99.0	Sonstiges Sozialwesen a.n.g.	517
R	Kunst, Unterhaltung und Erholung	7 098	2 983 501	2 975 707	7 794	331 453	40 054
90	Kreative, künstlerische und unterhaltende Tätigkeiten	3 679	491 087	489 346	1 741	64 343	27 786
90.01	Darstellende Kunst	748	68 790	68 464	326	8 563	3 862
90.01.1	Theaterensembles	10	4 661	4 632	29	189	20
90.01.2	Ballettgruppen, Orchester, Kapellen und Chöre	126	14 355	14 259	97	1 577	521
90.01.3	Selbstständige Artistinnen und Artisten, Zirkusgruppen	59	4 741	4 695	46	676	362
90.01.4	Selbstständige Bühnen-, Film-, Hörfunk- und Fernsehkünstlerinnen und -künstler sowie sonstige darstellende Kunst	553	45 033	44 878	154	6 121	2 958
90.02.0	Erbringung von Dienstleistungen für die dar- stellende Kunst	109	24 770	24 719	51	4 583	1 642
90.03	Künstlerisches und schriftstellerisches Schaffen	2 681	194 532	193 370	1 162	28 536	18 269
90.03.1	Selbstständige Komponistinnen, Komponisten, Musikbearbeiterinnen und Musikbearbeiter	200	18 065	17 743	321	2 165	1 118
90.03.2	Selbstständige Schriftstellerinnen und Schrift- steller	511	43 011	42 908	103	6 557	4 591

Noch: 2. Umsatzsteuerpflichtige, steuerbarer Umsatz, Umsatzsteuer vor Abzug der Vorsteuer und Umsatzsteuer-Vorauszahlung 2009 nach Wirtschaftsabschnitten

Branchen- schlüssel	Wirtschaftliche Gliederung	Steuer- pflichtige	Steuerbarer Umsatz	davon		Umsatz- steuer vor Abzug der Vorsteuer	Umsatz- steuer- Voraus- zahlung
				Lieferungen und Leistungen	inner- gemein- schaftliche Erwerbe		
			1000 Euro				
90.03.3	Selbstständige bildende Künstlerinnen und Künstler	704	48 902	48 692	210	7 598	4 406
90.03.4	Selbstständige Restauratorinnen und Restau- ratoren	52	4 700	4 700	0	897	584
90.03.5	Selbstständige Journalistinnen u. Journalisten, Pressefotografinnen und Pressefotografen	1 214	79 855	79 327	528	11 319	7 570
90.04	Betrieb von Kultur- und Unterhaltungsein- richtungen	141	202 995	202 794	201	22 660	4 014
90.04.1	Theater- und Konzertveranstalter	106	178 361	178 352	9	20 131	4 243
90.04.2	Opern- und Schauspielhäuser, Konzerthallen und ähnliche Einrichtungen	18
90.04.3	Varietés und Kleinkunstabühnen	17
91	Bibliotheken, Archive, Museen, botanische und zoologische Gärten	125	23 621	23 052	570	3 141	– 106
91.01.0	Bibliotheken und Archive	13	4 006	3 793	213	390	149
91.02.0	Museen	79	14 986	14 652	333	1 941	– 776
91.03.0	Betrieb von historischen Stätten und Gebäuden und ähnlichen Attraktionen	7	1 266	1 266	1	278	160
91.04.0	Botanische und zoologische Gärten sowie Naturparks	26	3 364	3 341	23	532	361
92	Spiel-, Wett- und Lotteriewesen	671	897 993	896 774	1 219	54 614	26 429
92.00.1	Spielhallen und Betrieb von Spielautomaten	400	169 945	169 816	130	31 387	14 204
92.00.2	Spielbanken und Spielklubs	7	65 268	64 258	1 010	12 712	10 713
92.00.3	Wett-, Toto- und Lotteriewesen	264	662 780	662 700	80	10 515	1 513
93	Erbringung v. Dienstleistungen des Sports, der Unterhaltung und der Erholung	2 623	1 570 800	1 566 536	4 264	209 355	– 14 056
93.1	Erbringung von Dienstleistungen des Sports	2 038	1 459 307	1 456 001	3 307	192 941	– 19 042
93.11.0	Betrieb von Sportanlagen	512	203 160	201 001	2 159	29 559	5 422
93.12.0	Sportvereine	951	991 920	991 255	664	113 833	– 44 345
93.13.0	Fitnesszentren	370	243 446	243 129	317	45 620	17 925
93.19.0	Erbringung v. sonstigen Dienstleistungen a.n.g.	205	20 782	20 615	166	3 929	1 956
93.2	Erbringung von sonstigen Dienstleistungen der Unterhaltung und der Erholung	585	111 492	110 535	958	16 414	4 986
93.21.0	Vergnügungs- und Themenparks	210	30 151	29 961	190	4 016	1 346
93.29.0	Erbringung von Dienstleistungen der Unter- haltung und der Erholung a.n.g.	375	81 341	80 574	768	12 398	3 641
S	Erbringung von sonstigen Dienstleistungen	14 139	2 531 654	2 493 890	37 764	397 893	177 764
94	Interessenvertretungen sowie kirchliche u. sonstige religiöse Vereinigungen (ohne Sozialwesen und Sport)	858	753 195	750 829	2 366	74 411	18 238
94.1	Wirtschafts- und Arbeitgeberverbände, Berufs- organisationen	194	168 449	167 597	852	28 563	8 198
94.11.0	Wirtschafts- und Arbeitgeberverbände	131	148 698	147 866	832	25 563	6 633

Noch: 2. Umsatzsteuerpflichtige, steuerbarer Umsatz, Umsatzsteuer vor Abzug der Vorsteuer und Umsatzsteuer-Vorauszahlung 2009 nach Wirtschaftsabschnitten

Branchen- schlüssel	Wirtschaftliche Gliederung	Steuer- pflichtige	Steuerbarer Umsatz	davon		Umsatz- steuer vor Abzug der Vorsteuer	Umsatz- steuer- Voraus- zahlung
				Lieferungen und Leistungen	inner- gemein- schaftliche Erwerbe		
			1000 Euro				
94.12.0	Berufsorganisationen	63	19 751	19 731	19	3 000	1 565
94.20.0	Arbeitnehmervereinigungen	7	43 272	43 253	19	4 289	1 896
94.9	Kirchliche Vereinigungen; politische Parteien sowie sonstige Interessenvertretungen und Vereinigungen a.n.g.	657	541 473	539 979	1 494	41 559	8 145
94.91.0	Kirchliche und sonstige religiöse Vereinigungen	47	172 905	172 326	580	2 068	563
94.92.0	Politische Parteien und Vereinigungen	17	1 092	1 092	–	178	31
94.99	Sonstige Interessenvertretungen und Vereini- gungen a.n.g.	593	367 476	366 561	915	39 313	7 551
94.99.1	Organisationen der Bildung, Wissenschaft und Forschung	384
94.99.2	Organisationen der Kultur	43	5 145	5 126	18	779	444
94.99.3	Verbraucherorganisationen	39	52 672	52 620	52	10 017	2 550
94.99.4	Jugendorganisationen	5
94.99.9	Interessenvertretungen und Vereinigungen a.n.g.	122	37 198	37 187	11	4 279	564
95	Reparatur von Datenverarbeitungsgeräten und Gebrauchsgütern	931	225 867	208 185	17 682	38 345	14 238
95.1	Reparatur von Datenverarbeitungs- und Tele- kommunikationsgeräten	117	100 560	86 105	14 455	15 723	4 493
95.11.0	Reparatur von Datenverarbeitungsgeräten und peripheren Geräten	113	99 805	85 350	14 455	15 596	4 442
95.12.0	Reparatur von Telekommunikationsgeräten	4	755	755	–	126	50
95.2	Reparatur von Gebrauchsgütern	814	125 308	122 080	3 228	22 623	9 745
95.21.0	Reparatur von Geräten der Unterhaltungs- elektronik	30	6 305	6 274	31	1 195	351
95.22.0	Reparatur von elektrischen Haushaltsgeräten und Gartengeräten	132	36 270	35 897	373	6 650	2 772
95.23.0	Reparatur von Schuhen und Lederwaren	126	12 817	12 538	280	2 262	1 085
95.24.0	Reparatur von Möbeln und Einrichtungsgegen- ständen	44	4 996	4 612	384	847	330
95.25.0	Reparatur von Uhren und Schmuck	54	7 415	7 206	209	1 402	595
95.29.0	Reparatur von sonstigen Gebrauchsgütern	428	57 504	55 553	1 950	10 268	4 612
96	Erbringung von sonstigen überwiegend persönlichen Dienstleistungen	12 350	1 552 592	1 534 876	17 716	285 136	145 288
96.01.0	Wäscherei und chemische Reinigung	528	411 662	402 794	8 868	78 808	35 871
96.02	Frisör- und Kosmetiksalons	5 571	481 356	478 860	2 497	90 754	56 777
96.02.1	Frisörsalons	4 307	394 513	392 821	1 692	74 786	49 487
96.02.2	Kosmetiksalons	1 264	86 844	86 039	805	15 968	7 289
96.03	Bestattungswesen	355	98 145	97 836	309	18 520	9 711
96.03.1	Bestattungsinstitute	350	94 583	94 274	309	17 843	9 205
96.03.2	Friedhöfe und Krematorien	5	3 562	3 562	–	677	506
96.04.0	Saunas, Solarien, Bäder u.Ä.	223	49 532	49 235	296	7 942	– 291
96.09.0	Erbringung von sonstigen Dienstleis-ten a.n.g.	5 673	511 896	506 151	5 746	89 112	43 220

Hessische Kreiszahlen



STATISTIK HESSEN

Ausgewählte neue Daten für Landkreise und kreisfreie Städte

Mit dieser zweimal jährlich herausgegebenen Veröffentlichung ist reichhaltiges Material über jeden Landkreis und seine Struktur, für Kreisvergleiche nach verschiedenen Gesichtspunkten sowie für Untersuchungen über die innere Landesstruktur verfügbar.

hebliche Arbeits-, Zeit- und Kostenersparnis, weil sie regelmäßig neue Kreisdaten bieten, die sonst aus vielen fachstatistischen Veröffentlichungen zusammengestellt werden müssten. Einiges Kreismaterial wird speziell für diese Veröffentlichung aufbereitet. Jeder Band enthält zusätzlich Daten für die kreisangehörigen Gemeinden mit 50 000 oder mehr Einwohnern und für den Planungsverband Ballungsraum Frankfurt Rhein-Main.

Die Veröffentlichung enthält aktuelle Daten u. a. zu den Bereichen:

- Gebiet und Bevölkerung,
- Erwerbstätigkeit und Arbeitsmarkt,
- Bildung und Kultur,
- Gesundheitswesen,
- Landwirtschaft,
- Verarbeitendes Gewerbe, Baugewerbe,
- Gewerbeanzeigen,
- Verkehr, Tourismus,
- Geld und Kredit,
- Steuern, Finanzen,
- Volkswirtschaftliche Gesamtrechnungen,
- Umwelt.

Mit Schaubildern zu ausgewählten Themenbereichen des Inhalts.

Zu beziehen über den Buchhandel oder direkt vom
Hessischen Statistischen Landesamt, 65175 Wiesbaden

Telefon: 0611 3802-951 · Fax: 0611 3802-992
E-Mail: vertrieb@statistik-hessen.de · Internet: www.statistik-hessen.de



Printversion:
DIN A 4, kartoniert

Online:
Excel-Format

Aktuelle Angaben über die neuesten Ausgaben sowie Preise finden Sie im Internet oder nehmen Sie direkt Kontakt mit uns auf.



3. Umsatzsteuerpflichtige und deren Lieferungen und Leistungen 2009 nach

Branchen- schlüssel	Wirtschaftliche Gliederung	Insgesamt		Einzelunternehmen		Offene Handelsgesellschaften	
				Steuer- pflichtige	Lieferungen und Leistungen	Steuer- pflichtige	Lieferungen und Leistungen
		Steuer- pflichtige	Lieferungen und Leistungen	Steuer- pflichtige	Lieferungen und Leistungen	Steuer- pflichtige	Lieferungen und Leistungen
			1000 Euro		1000 Euro		1000 Euro
A - S	Alle Wirtschaftsbereiche	245 906	404 333 302	168 609	35 341 262	21 373	19 859 593
A	Land- und Forstwirtschaft, Fischerei	3 925	993 438	3 197	589 026	583	158 028
01	Landwirtschaft, Jagd und damit verbundene Tätigkeiten	3 488	.	2 816	529 281	546	140 737
02	Forstwirtschaft und Holzeinschlag	411	.	360	55 468	35	.
03	Fischerei und Aquakultur	26	.	21	4 277	2	.
B	Bergbau und Gewinnung von Steinen und Erden	147	2 094 527	50	8 993	9	9 228
05	Kohlenbergbau	–	–	–	–	–	–
06	Gewinnung von Erdöl und Erdgas	–	–	–	–	–	–
07	Erzbergbau	1	.	1	.	–	–
08	Gewinnung von Steinen und Erden, sonstiger Bergbau	132	2 091 074	37	6 035	9	9 228
09	Erbringung von Dienstleistungen für den Bergbau u. für die Gewinnung v. Steinen u. Erden	14	.	12	.	–	–
C	Verarbeitendes Gewerbe	20 152	110 522 455	11 547	3 405 504	1 219	5 729 019
10	Herstellung von Nahrungs- u. Futtermitteln	3 289	10 055 004	2 609	1 031 774	228	1 461 815
11	Getränkeherstellung	213	2 504 329	98	16 700	20	16 665
12.00.0	Tabakverarbeitung	6	4 195	1	.	–	–
13	Herstellung von Textilien	451	588 026	282	43 762	34	42 946
14	Herstellung von Bekleidung	366	233 828	262	37 596	18	15 826
15	Herstellung v. Leder, Lederwaren u. Schuhen	185	259 347	114	20 509	13	.
16	Herstellung von Holz-, Flecht-, Korb- und Korkwaren (ohne Möbel)	1 343	954 393	939	224 719	92	.
17	Herstellung v. Papier, Pappe u. Waren daraus	253	2 104 375	111	32 298	18	16 769
18	Herstellung v. Druckerzeugnissen; Vervielfältigung v. bespielten Ton-, Bild- u. Datenträgern	1 343	1 516 922	677	140 196	95	131 675
19	Kokerei und Mineralölverarbeitung	30	67 237	18	.	1	.
20	Herstellung von chemischen Erzeugnissen	470	12 846 308	172	69 073	22	3 246 355
21	Herstellung v. pharmazeut. Erzeugnissen	106	18 532 636	22	6 832	10	1 979
22	Herstellung von Gummi- und Kunststoffwaren	654	5 990 583	257	100 503	43	53 698
23	Herstellung von Glas und Glaswaren, Keramik, Verarbeitung von Steinen und Erden	1 033	3 027 530	594	157 377	62	.
24	Metallerzeugung und -bearbeitung	253	2 487 876	119	28 974	13	4 597
25	Herstellung von Metallerzeugnissen	3 048	6 714 077	1 815	567 131	193	222 872

1) AG (einschl. Kolonialgesellschaften, KGaA und bergrechtl. Gewerkschaften), GmbH. — 2) Unternehmen gewerblicher Art, sonstige Rechtsformen.

ausgewählten Wirtschaftsbereichen und Rechtsformen der Unternehmen

davon Steuerpflichtige und deren Lieferungen und Leistungen mit der Rechtsform

Kommandit- gesellschaften		Kapitalgesellschaften ¹⁾				Erwerbs- und Wirtschafts- genossenschaften		sonstige Rechtsformen ²⁾		Branchen- schlüssel
Steuer- pflichtige	Lieferungen und Leistungen	Steuer- pflichtige	Lieferungen und Leistungen	darunter GmbH		Steuer- pflichtige	Lieferungen und Leistungen	Steuer- pflichtige	Lieferungen und Leistungen	
	1000 Euro		1000 Euro	Steuer- pflichtige	Lieferungen und Leistungen		1000 Euro		1000 Euro	
10 277	92 204 498	40 646	232 472 211	39 964	166 282 863	226	1 514 132	4 775	22 941 607	A - S
50	.	77	90 164	76	.	–	–	18	.	A
46	101 916	63	80 970	62	.	–	–	17	.	01
3	.	12	.	12	.	–	–	1	.	02
1	.	2	.	2	.	–	–	–	–	03
49	.	38	1 866 970	36	.	–	–	1	.	B
–	–	–	–	–	–	–	–	–	–	05
–	–	–	–	–	–	–	–	–	–	06
–	–	–	–	–	–	–	–	–	–	07
49	.	36	.	34	.	–	–	1	.	08
–	–	2	.	2	.	–	–	–	–	09
1 682	26 328 356	5 516	74 527 131	5 442	55 408 682	15	14 540	173	517 906	C
134	1 070 782	281	6 428 875	276	6 174 532	7	8 295	30	53 464	10
49	1 752 079	39	712 426	37	.	6	.	1	.	11
–	–	5	.	5	.	–	–	–	–	12
34	186 461	96	312 682	96	312 682	1	.	4	.	13
28	59 816	54	120 310	53	.	–	–	4	280	14
19	62 541	38	155 208	38	155 208	–	–	1	.	15
110	443 341	199	231 771	198	231 699	–	–	3	.	16
34	1 363 825	82	558 370	81	.	–	–	8	133 113	17
110	350 472	453	874 678	449	832 563	1	.	7	.	18
2	.	9	.	9	.	–	–	–	–	19
62	2 970 153	204	6 520 008	199	6 445 376	–	–	10	40 720	20
18	.	53	11 554 258	49	5 572 683	–	–	3	.	21
92	816 669	258	5 015 894	255	.	–	–	4	3 818	22
136	1 084 776	240	1 759 532	233	916 159	–	–	1	.	23
38	825 811	78	1 609 224	77	.	–	–	5	19 269	24
258	3 142 950	768	2 776 115	762	2 616 988	–	–	14	5 010	25

Noch: 3. Umsatzsteuerpflichtige und deren Lieferungen und Leistungen 2009 nach

Branchen- schlüssel	Wirtschaftliche Gliederung	Insgesamt		Einzelunternehmen		Offene Handelsgesellschaften	
				Steuer- pflichtige	Lieferungen und Leistungen	Steuer- pflichtige	Lieferungen und Leistungen
		Steuer- pflichtige	Lieferungen und Leistungen	Steuer- pflichtige	Lieferungen und Leistungen	Steuer- pflichtige	Lieferungen und Leistungen
			1000 Euro		1000 Euro		1000 Euro
26	Herstellung v. Datenverarbeitungsgeräten, elektronischen u. optischen Erzeugnissen	1 722	6 601 527	750	152 113	74	24 629
27	Herstellung von elektrischen Ausrüstungen	591	6 293 480	198	86 549	20	.
28	Maschinenbau	1 637	7 748 570	611	187 410	77	128 447
29	Herstellung v. Kraftwagen u. Kraftwagenteilen	285	13 608 715	128	61 707	14	22 074
30	Sonstiger Fahrzeugbau	122	668 910	61	9 998	15	97 257
31	Herstellung von Möbeln	589	520 629	424	91 882	25	.
32	Herstellung von sonstigen Waren	1 574	2 280 387	923	215 338	103	77 716
33	Reparatur und Installation von Maschinen und Ausrüstungen	589	4 913 574	362	102 896	29	.
D	Energieversorgung	1 087	23 352 129	389	39 836	321	50 400
35	Energieversorgung	1 087	23 352 129	389	39 836	321	50 400
E	Wasserversorgung; Abwasser- u. Abfall- entsorgung und Beseitigung von Um- weltverschmutzungen	990	2 839 367	253	69 693	33	20 828
36	Wasserversorgung	390	1 205 236	5	265	2	.
37	Abwasserentsorgung	128	132 547	68	17 365	7	.
38	Sammlung, Behandlung und Beseitigung von Abfällen; Rückgewinnung	431	1 465 389	161	49 886	23	19 793
39.00.0	Beseitigung von Umweltverschmutzungen und sonstige Entsorgung	41	36 195	19	2 177	1	.
F	Baugewerbe	22 227	13 792 001	14 901	3 284 265	1 554	1 326 188
41	Hochbau	2 416	4 011 192	926	343 723	250	566 769
42	Tiefbau	493	994 654	150	57 453	138	232 878
43	Vorbereitende Baustellenarbeiten, Bauin- stallation u. sonstiges Ausbaugewerbe	19 318	8 786 155	13 825	2 883 089	1 166	526 540
G	Handel; Instandhaltung u. Reparatur v. Kraftfahrzeugen	49 333	97 388 039	34 397	13 295 595	2 870	3 882 152
45	Handel mit Kraftfahrzeugen; Instandhaltung und Reparatur von Kraftfahrzeugen	7 694	21 395 706	5 361	2 256 171	517	486 487
46	Großhandel (ohne Handel mit Kraftfahrzeugen und Krafträdern)	13 685	54 525 600	7 225	2 304 821	551	1 961 160
47	Einzelhandel (ohne Handel mit Kfz)	27 954	21 466 733	21 811	8 734 602	1 802	1 434 505
H	Verkehr und Lagerei	9 138	29 242 339	6 696	1 484 729	431	902 994
49	Landverkehr u. Transport in Rohrfernleitungen	5 411	18 600 700	4 328	989 583	299	152 684
50	Schifffahrt	48	70 423	28	7 355	6	.

1) AG (einschl. Kolonialgesellschaften, KGaA und bergrechtl. Gewerkschaften), GmbH. — 2) Unternehmen gewerblicher Art, sonstige Rechtsformen.

ausgewählten Wirtschaftsbereichen und Rechtsformen der Unternehmen

davon Steuerpflichtige und deren Lieferungen und Leistungen mit der Rechtsform

Kommandit- gesellschaften		Kapitalgesellschaften ¹⁾				Erwerbs- und Wirtschafts- genossenschaften		sonstige Rechtsformen ²⁾		Branchen- schlüssel
Steuer- pflichtige	Lieferungen und Leistungen	Steuer- pflichtige	Lieferungen und Leistungen	darunter GmbH		Steuer- pflichtige	Lieferungen und Leistungen	Steuer- pflichtige	Lieferungen und Leistungen	
	1000 Euro		1000 Euro	Steuer- pflichtige	Lieferungen und Leistungen		1000 Euro		1000 Euro	
112	1 019 229	768	5 366 090	755	5 070 743	–	–	18	39 464	26
65	1 446 051	306	4 723 800	301	4 210 201	–	–	2	.	27
195	1 617 469	738	5 782 873	732	5 381 440	–	–	16	32 371	28
40	645 477	83	12 793 290	81	.	–	–	20	86 166	29
6	15 787	34	508 656	32	.	–	–	6	37 213	30
34	121 738	103	294 000	101	.	–	–	3	.	31
71	180 056	467	1 806 634	464	.	–	–	10	644	32
35	193 924	160	4 598 987	159	.	–	–	3	.	33
203	11 321 519	153	11 597 377	138	5 912 096	5	6 558	16	336 438	D
203	11 321 519	153	11 597 377	138	5 912 096	5	6 558	16	336 438	35
58	.	270	1 732 084	266	1 540 386	1	.	375	615 458	E
3	.	26	574 516	25	.	1	.	353	536 654	36
7	.	43	81 659	42	.	–	–	3	.	37
46	274 581	184	1 050 512	182	.	–	–	17	70 617	38
2	.	17	25 397	17	25 397	–	–	2	.	39
974	2 917 609	4 685	6 117 315	4 666	5 540 837	4	26 727	109	119 896	F
254	1 296 786	918	.	910	.	2	.	66	.	41
55	291 835	148	.	145	.	1	.	1	.	42
665	1 328 989	3 619	4 023 370	3 611	3 887 252	1	.	42	.	43
2 032	23 399 780	9 608	54 727 879	9 550	47 893 679	46	834 076	380	1 248 558	G
406	5 039 802	1 364	13 483 788	1 359	11 135 956	–	–	46	129 458	45
841	13 847 237	4 859	34 543 604	4 830	30 173 357	41	832 043	168	1 036 735	46
785	4 512 741	3 385	6 700 487	3 361	6 584 366	5	2 033	166	82 365	47
323	2 418 761	1 509	23 646 853	1 493	5 967 816	10	22 586	169	766 415	H
157	.	566	16 675 785	561	911 257	8	.	53	21 695	49
5	.	9	8 939	9	8 939	–	–	–	–	50

Noch: 3. Umsatzsteuerpflichtige und deren Lieferungen und Leistungen 2009 nach

Branchen- schlüssel	Wirtschaftliche Gliederung	Insgesamt		Einzelunternehmen		Offene Handelsgesellschaften	
				Steuer- pflichtige	Lieferungen und Leistungen	Steuer- pflichtige	Lieferungen und Leistungen
		Steuer- pflichtige	Lieferungen und Leistungen 1000 Euro	Steuer- pflichtige	Lieferungen und Leistungen 1000 Euro	Steuer- pflichtige	Lieferungen und Leistungen 1000 Euro
51	Luftfahrt	63	97 719	22	2 594	3	.
52	Lagerei sowie Erbringung v. sonstigen Dienst- leistungen für den Verkehr	2 049	9 378 652	910	320 175	79	.
53	Post-, Kurier- und Expressdienste	1 567	1 094 845	1 408	165 021	44	652 674
I	Gastgewerbe / Beherbergung und Gastronomie	17 885	6 022 047	14 693	2 150 464	1 281	356 244
55	Beherbergung	3 257	1 754 430	2 355	410 070	321	99 457
56	Gastronomie	14 628	4 267 617	12 338	1 740 394	960	256 787
J	Information und Kommunikation	11 853	14 994 633	7 307	867 936	567	359 780
58	Verlagswesen	922	2 381 113	360	72 701	76	168 489
59	Herstellung, Verleih und Vertrieb v. Filmen u. Fernsehprogrammen; Kinos; Tonstudios u. Verlegen v. Musik	723	481 543	373	46 443	86	27 827
60	Rundfunkveranstalter	11	93 340	3	.	–	–
61	Telekommunikation	279	3 757 149	126	.	13	5 492
62	Erbringung v. Dienstleistungen der Informationstechnologie	7 462	7 122 023	4 610	466 931	289	135 131
63	Informationsdienstleistungen	2 456	1 159 464	1 835	269 106	103	22 841
K	Erbringung von Finanz- und Versicherungs- dienstleistungen	2 499	32 858 194	1 085	168 788	131	270 799
64	Erbringung von Finanzdienstleistungen	664	30 657 671	38	6 204	15	156 092
65	Versicherungen, Rückversicherungen und Pensionskassen (ohne Sozialversicherung)	49	349 961	9	513	–	–
66	Mit Finanz- und Versicherungsdienstleistungen verbundene Tätigkeiten	1 786	1 850 563	1 038	162 070	116	114 707
L	Grundstücks- und Wohnungswesen	23 876	14 533 867	12 042	2 560 027	6 636	2 648 436
68	Grundstücks- und Wohnungswesen	23 876	14 533 867	12 042	2 560 027	6 636	2 648 436
M	Erbringung v. freiberuflichen, wissen- schaftl. u. techn. Dienstleistungen	40 202	30 164 382	29 325	3 668 378	3 381	2 890 818
69	Rechts- u. Steuerberatung, Wirtschaftsprüfung	10 545	5 427 966	8 136	1 188 253	1 617	2 112 034
70	Verwaltung und Führung von Unternehmen und Betrieben; Unternehmensberatung	9 132	14 958 645	5 657	637 545	271	95 025
71	Architektur- u. Ingenieurbüros; technische, physikalische u. chemische Untersuchung	11 520	4 196 562	8 808	1 114 556	954	441 271
72	Forschung und Entwicklung	866	360 946	587	55 687	40	.
73	Werbung und Marktforschung	3 775	4 338 082	2 362	296 712	219	160 446
74	Sonstige freiberufliche, wissenschaftliche und technische Tätigkeiten	3 584	715 845	3 094	247 879	184	34 395

1) AG (einschl. Kolonialgesellschaften, KGaA und bergrechtl. Gewerkschaften), GmbH. — 2) Unternehmen gewerblicher Art, sonstige Rechtsformen.

ausgewählten Wirtschaftsbereichen und Rechtsformen der Unternehmen

davon Steuerpflichtige und deren Lieferungen und Leistungen mit der Rechtsform

Kommandit- gesellschaften		Kapitalgesellschaften ¹⁾				Erwerbs- und Wirtschafts- genossenschaften		sonstige Rechtsformen ²⁾		Branchen- schlüssel
Steuer- pflichtige	Lieferungen und Leistungen	Steuer- pflichtige	Lieferungen und Leistungen	darunter GmbH		Steuer- pflichtige	Lieferungen und Leistungen	Steuer- pflichtige	Lieferungen und Leistungen	
	1000 Euro		1000 Euro	Steuer- pflichtige	Lieferungen und Leistungen		1000 Euro		1000 Euro	
3	.	29	88 406	28	.	–	–	6	6 174	51
147	1 496 281	806	6 723 753	797	4 809 424	2	.	105	733 313	52
11	121 946	99	149 971	98	.	–	–	5	5 233	53
270	882 792	1 186	2 549 416	1 181	2 322 212	4	2 111	451	81 021	I
124	234 169	405	971 246	403	.	1	.	51	.	55
146	648 623	781	1 578 170	778	.	3	.	400	.	56
373	5 612 704	3 473	7 713 619	3 340	6 467 580	6	195 499	127	245 094	J
73	645 075	381	1 252 359	369	1 191 180	2	.	30	.	58
53	146 481	203	.	200	.	–	–	8	2 719	59
3	.	4	.	4	.	–	–	1	.	60
11	.	124	1 309 386	116	967 017	–	–	5	13 583	61
186	2 108 983	2 317	4 331 357	2 223	3 539 068	3	.	57	.	62
47	252 203	444	559 550	428	527 434	1	.	26	.	63
212	5 656 505	865	14 452 327	753	5 925 592	87	255 329	119	12 054 447	K
37	5 351 725	412	13 037 313	355	5 490 050	85	.	77	.	64
–	–	10	171 260	4	4 008	1	.	29	.	65
175	304 779	443	1 243 755	394	431 534	1	.	13	.	66
2 712	5 046 762	2 341	4 058 399	2 300	3 387 118	28	63 736	117	156 507	L
2 712	5 046 762	2 341	4 058 399	2 300	3 387 118	28	63 736	117	156 507	68
604	3 180 399	6 676	19 427 221	6 525	16 976 784	3	.	213	.	M
4	4 442	776	2 002 779	772	789 390	–	–	12	120 459	69
305	2 044 670	2 818	11 369 147	2 712	10 290 862	1	.	80	.	70
143	223 490	1 587	2 396 625	1 570	2 286 498	–	–	28	20 620	71
18	7 960	187	.	177	.	1	.	33	.	72
110	871 832	1 034	2 976 113	1 024	2 958 264	1	.	49	.	73
24	28 005	272	404 857	268	402 133	–	–	10	710	74

Noch: 3. Umsatzsteuerpflichtige und deren Lieferungen und Leistungen 2009 nach

Branchen- schlüssel	Wirtschaftliche Gliederung	Insgesamt		Einzelunternehmen		Offene Handelsgesellschaften	
				Steuer- pflichtige	Lieferungen und Leistungen	Steuer- pflichtige	Lieferungen und Leistungen
		1000 Euro	1000 Euro				
75	Veterinärwesen	780	166 336	681	127 747	96	.
N	Erbringung v. sonstigen wirtschaftlichen Dienstleistungen	13 460	12 595 916	9 688	1 418 870	677	555 847
77	Vermietung von beweglichen Sachen	1 898	3 302 164	1 199	336 693	191	239 772
78	Vermittlung u. Überlassung v. Arbeitskräften	695	2 604 284	262	54 966	35	14 273
79	Reisebüros, Reiseveranstalter und Erbringung sonstiger Reservierungsdienstleistungen	1 174	1 610 543	617	78 366	63	156 417
80	Wach- und Sicherheitsdienste sowie Detekteien	472	538 066	283	37 964	20	3 732
81	Gebäudebetreuung; Garten- u. Landschaftsbau	5 417	1 889 824	4 401	641 288	230	73 409
82	Erbringung v. wirtschaftlichen Dienstleistungen. für Unternehmen u. Privatpersonen a.n.g.	3 804	2 651 035	2 926	269 593	138	68 245
O	Öffentliche Verwaltung, Verteidigung; Sozialversicherung	—	—	—	—	—	—
84	Öffentliche Verwaltung, Verteidigung; Sozial- versicherung	—	—	—	—	—	—
P	Erziehung und Unterricht	3 964	1 058 772	3 327	360 724	179	34 509
85	Erziehung und Unterricht	3 964	1 058 772	3 327	360 724	179	34 509
Q	Gesundheits- und Sozialwesen	3 931	6 411 598	2 783	461 876	487	329 123
86	Gesundheitswesen	3 149	5 296 130	2 414	432 391	458	315 526
87	Heime (ohne Erholungs- und Ferienheime)	126	722 334	25	8 564	4	8 551
88	Sozialwesen (ohne Heime)	656	393 134	344	20 920	25	5 045
R	Kunst, Unterhaltung und Erholung	7 098	2 975 707	4 968	510 664	405	100 686
90	Kreative, künstlerische und unterhaltende Tätigkeiten	3 679	489 346	3 377	245 881	184	25 849
91	Bibliotheken, Archive, Museen, botanische und zoologische Gärten	125	23 052	67	8 378	21	2 930
92	Spiel-, Wett- und Lotteriewesen	671	896 774	474	119 271	54	45 049
93	Erbringung v. Dienstleistungen des Sports, der Unterhaltung und der Erholung	2 623	1 566 536	1 050	137 134	146	26 858
S	Erbringung v. sonstigen Dienstleistungen	14 139	2 493 890	11 961	995 893	609	234 513
94	Interessenvertretungen sowie kirchliche u. sonstige religiöse Vereinigungen (ohne Sozialwesen und Sport)	858	750 829	35	3 532	6	1 353
95	Reparatur von Datenverarbeitungsgeräten und Gebrauchsgütern	931	208 185	787	79 804	39	5 889
96	Erbringung von sonstigen überwiegend persön- lichen Dienstleistungen	12 350	1 534 876	11 139	912 557	564	227 271

1) AG (einschl. Kolonialgesellschaften, KGaA und bergrechtl. Gewerkschaften), GmbH. — 2) Unternehmen gewerblicher Art, sonstige Rechtsformen.

ausgewählten Wirtschaftsbereichen und Rechtsformen der Unternehmen

davon Steuerpflichtige und deren Lieferungen und Leistungen mit der Rechtsform										Branchen- schlüssel
Kommandit- gesellschaften		Kapitalgesellschaften ¹⁾				Erwerbs- und Wirtschafts- genossenschaften		sonstige Rechtsformen ²⁾		
Steuer- pflichtige	Lieferungen und Leistungen	Steuer- pflichtige	Lieferungen und Leistungen	darunter GmbH		Steuer- pflichtige	Lieferungen und Leistungen	Steuer- pflichtige	Lieferungen und Leistungen	
	1000 Euro		1000 Euro	Steuer- pflichtige	Lieferungen und Leistungen		1000 Euro		1000 Euro	
–	–	2	.	2	.	–	–	1	.	75
435	3 944 977	2 511	5 949 447	2 485	5 080 525	7	1 072	142	725 703	N
157	1 330 914	328	1 382 643	322	1 366 828	5	.	18	.	77
53	1 681 347	329	841 435	326	.	–	–	16	12 263	78
42	292 856	445	727 462	443	.	–	–	7	355 444	79
15	56 951	144	435 549	143	.	–	–	10	3 870	80
91	412 292	679	760 183	677	753 003	1	.	15	.	81
77	170 617	586	1 802 175	574	1 321 012	1	.	76	.	82
–	–	–	–	–	–	–	–	–	–	O
–	–	–	–	–	–	–	–	–	–	84
24	.	360	427 569	353	394 081	1	.	73	215 192	P
24	.	360	427 569	353	394 081	1	.	73	215 192	85
72	320 117	303	2 770 627	299	2 477 341	5	22 419	281	2 507 436	Q
60	.	177	2 414 782	175	2 134 814	3	.	37	1 875 502	86
6	.	42	266 124	42	266 124	2	.	47	356 074	87
6	1 588	84	89 721	82	.	–	–	197	275 859	88
106	.	465	504 971	458	498 843	1	.	1 153	1 638 539	R
11	117 302	59	.	58	.	–	–	48	9 597	90
3	.	15	.	15	.	1	.	18	.	91
14	.	127	85 468	127	85 468	–	–	2	.	92
78	59 319	264	324 452	258	320 934	–	–	1 085	1 018 772	93
98	.	610	312 842	603	298 863	3	.	858	669 056	S
1	.	24	.	24	.	3	.	789	657 965	94
14	7 952	88	.	87	.	–	–	3	.	95
83	.	498	174 722	492	173 685	–	–	66	.	96

4. Umsatzsteuerpflichtige und deren Lieferungen und Leistungen 2009

Branchen- schlüssel	Wirtschaftliche Gliederung	Insgesamt		davon Steuerpflichtige und			
		Steuer- pflichtige	Lieferungen und Leistungen	17 500 bis unter 50 000		50 000 bis unter 100 000	
		Anzahl	1000 Euro	Anzahl	1000 Euro	Anzahl	1000 Euro
A - S	Alle Wirtschaftsbereiche	245 906	404 333 302	72 002	2 285 152	50 331	3 613 163
A	Land- und Forstwirtschaft, Fischerei	3 925	993 438	1 148	35 904	779	56 549
01	Landwirtschaft, Jagd u. damit verbundene Tätigkeiten	3 488	.	995	30 918	670	48 750
02	Forstwirtschaft und Holzeinschlag	411	.	147	4 814	102	7 274
03	Fischerei und Aquakultur	26	.	6	172	7	525
B	Bergbau und Gewinnung von Steinen und Erden	147	2 094 527	28	779	11	789
05	Kohlenbergbau	–	–	–	–	–	–
06	Gewinnung von Erdöl und Erdgas	–	–	–	–	–	–
07	Erzbergbau	1	.	–	–	–	–
08	Gewinnung von Steinen und Erden, sonstiger Bergbau	132	2 091 074	23	659	8	563
09	Erbringung v. Dienstleistungen für den Bergbau u. für die Gewinnung v. Steinen u. Erden	14	.	5	120	3	226
C	Verarbeitendes Gewerbe	20 152	110 522 455	3 536	113 826	2 919	211 362
10	Herstellung von Nahrungs- u. Futtermitteln	3 289	10 055 004	383	12 349	375	27 891
11	Getränkeherstellung	213	2 504 329	40	1 236	29	2 196
12.00.0	Tabakverarbeitung	6	4 195	–	–	–	–
13	Herstellung von Textilien	451	588 026	125	3 909	76	5 413
14	Herstellung von Bekleidung	366	233 828	136	4 247	79	5 599
15	Herstellung v. Leder, Lederwaren u. Schuhen	185	259 347	50	1 669	35	2 524
16	Herstellung von Holz-, Flecht-, Korb- und Korkwaren (ohne Möbel)	1 343	954 393	248	7 901	258	18 529
17	Herstellung v. Papier, Pappe u. Waren daraus	253	2 104 375	38	1 194	45	3 113
18	Herstellung v. Druckerzeugnissen; Vervielfältigung v. bespielten Ton-, Bild- u. Datenträgern	1 343	1 516 922	280	9 112	216	15 773
19	Kokerei und Mineralölverarbeitung	30	67 237	7	178	4	286
20	Herstellung von chemischen Erzeugnissen	470	12 846 308	119	3 662	55	4 084
21	Herstellung v. pharmazeut. Erzeugnissen	106	18 532 636	17	558	13	969
22	Herstellung von Gummi- und Kunststoffwaren	654	5 990 583	98	3 207	69	5 084
23	Herstellung v. Glas u. Glaswaren, Keramik, Verarbeitung v. Steinen u. Erden	1 033	3 027 530	179	5 925	144	10 623
24	Metallerzeugung und -bearbeitung	253	2 487 876	44	1 452	29	2 038
25	Herstellung von Metallerzeugnissen	3 048	6 714 077	536	17 296	459	33 414
26	Herstellung v. Datenverarbeitungsgeräten, elektronischen u. optischen Erzeugnissen	1 722	6 601 527	320	10 290	276	19 480

nach ausgewählten Wirtschaftsbereichen und Größenklassen

deren Lieferungen und Leistungen in Größenklassen von ... bis unter ... Euro										Branchen- schlüssel
100 000 bis unter 250 000		250 000 bis unter 500 000		500 000 bis unter 1 Million		1 Million bis unter 5 Millionen		5 Millionen und mehr		
Anzahl	1000 Euro	Anzahl	1000 Euro	Anzahl	1000 Euro	Anzahl	1000 Euro	Anzahl	1000 Euro	
54 943	8 708 827	26 918	9 495 234	17 627	12 421 751	18 163	37 812 881	5 922	329 996 294	A - S
1 098	176 982	552	192 622	250	166 964	84	150 889	14	213 529	A
998	.	520	.	225	149 682	68	124 048	12	.	01
93	14 360	31	10 368	22	15 351	14	.	2	.	02
7	.	1	.	3	1 931	2	.	–	–	03
16	2 503	19	6 700	17	13 017	36	73 291	20	1 997 448	B
–	–	–	–	–	–	–	–	–	–	05
–	–	–	–	–	–	–	–	–	–	06
1	.	–	–	–	–	–	–	–	–	07
13	.	16	.	17	13 017	35	.	20	1 997 448	08
2	.	3	.	–	–	1	.	–	–	09
4 374	723 085	3 098	1 110 553	2 273	1 598 195	2 613	5 692 284	1 339	101 073 150	C
904	153 598	749	269 918	437	304 467	342	648 726	99	8 638 055	10
44	7 195	30	10 076	18	12 821	25	62 717	27	2 408 089	11
2	.	–	–	2	.	2	.	–	–	12.00.0
97	16 098	57	20 085	28	18 471	49	106 380	19	417 670	13
70	10 789	35	11 913	19	14 035	15	30 857	12	156 388	14
34	5 359	27	9 287	12	8 214	18	40 322	9	191 971	15
319	52 326	225	80 567	135	95 672	114	225 416	44	473 982	16
44	6 968	31	11 231	25	18 388	37	90 430	33	1 973 050	17
273	43 626	195	69 331	145	105 038	190	436 476	44	837 566	18
6	.	1	.	3	.	5	.	4	.	19
58	9 379	37	13 333	37	26 809	68	171 257	96	12 617 784	20
13	1 985	5	1 691	3	2 034	16	38 611	39	18 486 788	21
98	16 629	70	26 391	86	63 580	136	323 559	97	5 552 133	22
241	41 237	194	68 255	107	72 862	101	248 030	67	2 580 598	23
39	6 477	32	11 150	37	26 214	47	104 331	25	2 336 215	24
665	110 334	459	164 370	365	253 825	408	873 104	156	5 261 734	25
334	53 589	239	87 567	181	128 392	238	528 126	134	5 774 082	26

Noch: 4. Umsatzsteuerpflichtige und deren Lieferungen und Leistungen 2009

Branchen- schlüssel	Wirtschaftliche Gliederung	Insgesamt		davon Steuerpflichtige und			
		Steuer- pflichtige	Lieferungen und Leistungen	17 500 bis unter 50 000		50 000 bis unter 100 000	
		Anzahl	1000 Euro	Anzahl	1000 Euro	Anzahl	1000 Euro
27	Herstellung von elektrischen Ausrüstungen	591	6 293 480	89	2 916	63	4 390
28	Maschinenbau	1 637	7 748 570	199	6 457	198	14 060
29	Herstellung v. Kraftwagen u. Kraftwagenteilen	285	13 608 715	43	1 330	48	3 313
30	Sonstiger Fahrzeugbau	122	668 910	23	682	16	1 184
31	Herstellung von Möbeln	589	520 629	125	4 123	93	6 678
32	Herstellung von sonstigen Waren	1 574	2 280 387	320	10 567	237	17 382
33	Reparatur und Installation von Maschinen und Ausrüstungen	589	4 913 574	117	3 566	102	7 340
D	Energieversorgung	1 087	23 352 129	473	13 358	148	10 420
35	Energieversorgung	1 087	23 352 129	473	13 358	148	10 420
E	Wasserversorgung; Abwasser- u. Abfallentsorgung u. Beseitigung v. Umweltverschmutzungen	990	2 839 367	104	3 326	79	5 721
36	Wasserversorgung	390	1 205 236	12	390	13	978
37	Abwasserentsorgung	128	132 547	17	552	16	1 132
38	Sammlung, Behandlung und Beseitigung von Abfällen; Rückgewinnung	431	1 465 389	67	2 155	43	3 103
39.00.0	Beseitigung von Umweltverschmutzungen und sonstige Entsorgung	41	36 195	8	229	7	508
F	Baugewerbe	22 227	13 792 001	4 513	147 456	4 090	296 743
41	Hochbau	2 416	4 011 192	357	11 233	336	24 424
42	Tiefbau	493	994 654	46	1 399	44	3 258
43	Vorbereitende Baustellenarbeiten, Bauinstallation u. sonstiges Ausbaugewerbe	19 318	8 786 155	4 110	134 825	3 710	269 061
G	Handel; Instandhaltung u. Reparatur v. Kraftfahrzeugen	49 333	97 388 039	10 299	331 535	8 484	613 003
45	Handel mit Kraftfahrzeugen; Instandhaltung und Reparatur von Kraftfahrzeugen	7 694	21 395 706	1 464	47 183	1 300	93 843
46	Großhandel (ohne Handel mit Kraftfahrzeugen und Krafträdern)	13 685	54 525 600	2 797	90 048	2 163	155 387
47	Einzelhandel (ohne Handel mit Kfz)	27 954	21 466 733	6 038	194 304	5 021	363 773
H	Verkehr und Lagerei	9 138	29 242 339	2 807	93 656	1 800	126 855
49	Landverkehr u. Transport in Rohrfernleitungen	5 411	18 600 700	1 647	56 255	1 182	83 364
50	Schifffahrt	48	70 423	9	246	3	211
51	Luftfahrt	63	97 719	17	531	11	791
52	Lagerei sowie Erbringung v. sonstigen Dienstleistungen für den Verkehr	2 049	9 378 652	376	12 247	261	18 747
53	Post-, Kurier- und Expressdienste	1 567	1 094 845	758	24 376	343	23 742

nach ausgewählten Wirtschaftsbereichen und Größenklassen

deren Lieferungen und Leistungen in Größenklassen von ... bis unter ... Euro										Branchen- schlüssel
100 000 bis unter 250 000		250 000 bis unter 500 000		500 000 bis unter 1 Million		1 Million bis unter 5 Millionen		5 Millionen und mehr		
Anzahl	1000 Euro	Anzahl	1000 Euro	Anzahl	1000 Euro	Anzahl	1000 Euro	Anzahl	1000 Euro	
106	18 076	62	21 981	66	46 411	127	290 899	78	5 908 807	27
303	49 903	180	64 999	196	141 425	339	745 931	222	6 725 794	28
40	6 493	26	.	31	21 355	52	.	45	13 444 228	29
31	4 825	13	4 580	13	8 763	15	38 262	11	610 614	30
157	25 696	97	34 895	50	35 863	52	111 447	15	301 927	31
369	61 196	239	85 725	210	142 806	151	290 550	48	1 672 162	32
127	20 196	95	33 544	67	46 456	66	.	15	.	33
140	22 485	89	31 090	80	57 532	70	153 299	87	23 063 945	D
140	22 485	89	31 090	80	57 532	70	153 299	87	23 063 945	35
143	24 414	164	58 310	183	136 790	236	520 936	81	2 089 869	E
41	7 539	88	32 593	96	71 334	111	231 531	29	860 870	36
33	5 372	20	6 554	12	9 231	25	.	5	.	37
63	10 735	49	16 781	71	53 368	92	222 273	46	1 156 974	38
6	768	7	2 383	4	2 858	8	.	1	.	39.00.0
5 522	900 949	3 480	1 232 585	2 362	1 662 014	1 925	3 678 085	335	5 874 169	F
506	85 164	363	126 643	304	217 313	400	821 723	150	2 724 693	41
81	12 917	79	27 624	71	51 711	134	294 860	38	602 884	42
4 935	802 868	3 038	1 078 318	1 987	1 392 990	1 391	2 561 502	147	2 546 592	43
11 342	1 826 051	6 515	2 309 556	4 794	3 415 913	5 990	12 641 243	1 909	76 250 738	G
1 777	287 288	1 090	391 510	759	536 154	946	2 053 428	358	17 986 301	45
2 740	439 856	1 629	579 194	1 407	1 000 709	1 940	4 262 402	1 009	47 998 004	46
6 825	1 098 907	3 796	1 338 852	2 628	1 879 050	3 104	6 325 413	542	10 266 433	47
1 723	272 937	970	348 209	708	504 032	862	1 795 588	268	26 101 062	H
1 109	174 984	618	220 020	382	270 092	399	.	74	.	49
7	1 315	11	3 677	9	6 598	7	.	2	.	50
14	2 072	4	1 450	4	2 970	12	.	1	.	51
362	58 342	228	83 632	250	180 864	391	847 682	181	8 177 139	52
231	36 224	109	39 431	63	43 508	53	111 315	10	816 249	53

Noch: 4. Umsatzsteuerpflichtige und deren Lieferungen und Leistungen 2009

Branchen- schlüssel	Wirtschaftliche Gliederung	Insgesamt		davon Steuerpflichtige und			
		Steuer- pflichtige	Lieferungen und Leistungen	17 500 bis unter 50 000		50 000 bis unter 100 000	
		Anzahl	1000 Euro	Anzahl	1000 Euro	Anzahl	1000 Euro
I	Gastgewerbe / Beherbergung und Gastronomie	17 885	6 022 047	4 792	158 187	4 686	340 810
55	Beherbergung	3 257	1 754 430	772	24 937	686	50 808
56	Gastronomie	14 628	4 267 617	4 020	133 249	4 000	290 002
J	Information und Kommunikation	11 853	14 994 633	3 564	113 012	2 613	188 230
58	Verlagswesen	922	2 381 113	199	6 204	142	10 027
59	Herstellung, Verleih u. Vertrieb v. Filmen u. Fernsehprogrammen; Kinos; Tonstudios u. Verlegen v. Musik	723	481 543	254	8 097	128	9 140
60	Rundfunkveranstalter	11	93 340	2	.	–	–
61	Telekommunikation	279	3 757 149	77	.	54	3 862
62	Erbringung v. Dienstleistungen der In- formationstechnologie	7 462	7 122 023	2 086	66 465	1 694	123 195
63	Informationsdienstleistungen	2 456	1 159 464	946	29 849	595	42 005
K	Erbringung v. Finanz- u. Versicherungs- dienstleistungen	2 499	32 858 194	833	26 041	474	33 438
64	Erbringung von Finanzdienstleistungen	664	30 657 671	132	4 256	86	6 090
65	Versicherungen, Rückversicherungen und Pensionskassen (ohne Sozialversicherung)	49	349 961	13	.	2	.
66	Mit Finanz- und Versicherungsdienstleistungen verbundene Tätigkeiten	1 786	1 850 563	688	.	386	.
L	Grundstücks- und Wohnungswesen	23 876	14 533 867	9 348	285 216	4 893	346 265
68	Grundstücks- und Wohnungswesen	23 876	14 533 867	9 348	285 216	4 893	346 265
M	Erbringung v. freiberuflichen, wissen- schaftl. u. techn. Dienstleistungen	40 202	30 164 382	12 958	413 516	9 417	676 530
69	Rechts- u. Steuerberatung, Wirtschaftsprüfung	10 545	5 427 966	2 966	95 610	2 255	162 895
70	Verwaltung und Führung von Unternehmen und Betrieben; Unternehmensberatung	9 132	14 958 645	2 893	92 124	2 196	157 907
71	Architektur- u. Ingenieurbüros; technische, physikalische u. chemische Untersuchung	11 520	4 196 562	3 558	114 774	2 929	211 317
72	Forschung und Entwicklung	866	360 946	295	9 349	189	13 599
73	Werbung und Marktforschung	3 775	4 338 082	1 289	39 927	801	56 682
74	Sonstige freiberufliche, wissenschaftliche und technische Tätigkeiten	3 584	715 845	1 814	57 054	889	62 475
75	Veterinärwesen	780	166 336	143	4 679	158	11 653
N	Erbringung v. sonstigen wirtschaftlichen Dienstleistungen	13 460	12 595 916	4 638	144 000	2 619	188 392
77	Vermietung von beweglichen Sachen	1 898	3 302 164	584	18 374	306	21 994
78	Vermittlung u. Überlassung v. Arbeitskräften	695	2 604 284	146	4 675	101	7 125

nach ausgewählten Wirtschaftsbereichen und Größenklassen

deren Lieferungen und Leistungen in Größenklassen von ... bis unter ... Euro										Branchen- schlüssel
100 000 bis unter 250 000		250 000 bis unter 500 000		500 000 bis unter 1 Million		1 Million bis unter 5 Millionen		5 Millionen und mehr		
Anzahl	1000 Euro	Anzahl	1000 Euro	Anzahl	1000 Euro	Anzahl	1000 Euro	Anzahl	1000 Euro	
5 221	822 550	1 874	638 002	791	538 420	436	840 401	85	2 683 677	I
896	143 688	413	144 042	266	187 725	182	355 609	42	847 621	55
4 325	678 861	1 461	493 960	525	350 696	254	484 792	43	1 836 056	56
2 911	441 708	963	338 207	689	489 020	811	1 778 393	302	11 646 063	J
180	29 090	110	39 702	94	67 144	127	282 592	70	1 946 354	58
142	22 981	73	25 606	48	35 137	56	.	22	.	59
1	.	–	–	2	.	4	.	2	.	60
46	.	32	10 506	15	.	30	71 002	25	3 650 722	61
2 074	309 481	565	199 189	411	289 328	481	1 051 340	151	5 083 025	62
468	72 760	183	63 204	119	84 874	113	232 345	32	634 429	63
402	62 075	191	67 789	142	101 110	263	580 292	194	31 987 449	K
100	15 345	58	21 348	55	38 787	96	211 465	137	30 360 378	64
8	1 128	4	1 409	5	3 288	12	29 509	5	314 047	65
294	45 602	129	45 032	82	59 034	155	339 318	52	1 313 024	66
4 322	677 757	2 039	717 433	1 332	937 491	1 532	3 221 477	410	8 348 228	L
4 322	677 757	2 039	717 433	1 332	937 491	1 532	3 221 477	410	8 348 228	68
9 344	1 459 823	3 815	1 340 013	2 350	1 650 279	1 876	3 774 232	442	20 849 990	M
2 543	401 506	1 386	490 358	866	603 478	468	843 538	61	2 830 582	69
2 251	351 962	687	241 247	424	301 819	502	1 062 136	179	12 751 449	70
2 741	422 978	1 024	355 740	637	445 539	527	1 068 774	104	1 577 440	71
247	37 981	58	20 142	25	18 392	43	92 514	9	168 970	72
710	112 714	356	126 164	274	195 664	265	571 327	80	3 235 604	73
563	85 654	168	59 685	88	61 856	54	.	8	.	74
289	47 027	136	46 677	36	23 532	17	.	1	.	75
3 097	486 094	1 238	441 197	766	533 449	857	1 815 199	245	8 987 586	N
376	59 712	222	79 865	149	103 792	193	424 725	68	2 593 702	77
116	18 179	76	27 607	84	57 615	131	295 337	41	2 193 746	78

Noch: 4. Umsatzsteuerpflichtige und deren Lieferungen und Leistungen 2009

Branchen- schlüssel	Wirtschaftliche Gliederung	Insgesamt		davon Steuerpflichtige und			
		Steuer- pflichtige	Lieferungen und Leistungen	17 500 bis unter 50 000		50 000 bis unter 100 000	
		Anzahl	1000 Euro	Anzahl	1000 Euro	Anzahl	1000 Euro
79	Reisebüros, Reiseveranstalter und Erbringung sonstiger Reservierungsdienstleistungen	1 174	1 610 543	336	10 678	240	17 328
80	Wach- und Sicherheitsdienste sowie Detekteien	472	538 066	130	4 264	90	6 627
81	Gebäudebetreuung; Garten- u. Landschaftsbau	5 417	1 889 824	1 596	49 649	1 086	79 800
82	Erbringung v. wirtschaftlichen Dienstleistungen für Unternehmen u. Privatpersonen a.n.g.	3 804	2 651 035	1 846	56 361	796	55 518
O	Öffentliche Verwaltung, Verteidigung; Sozialversicherung	–	–	–	–	–	–
84	Öffentliche Verwaltung, Verteidigung; Sozialversicherung	–	–	–	–	–	–
P	Erziehung und Unterricht	3 964	1 058 772	1 589	50 094	1 031	73 684
85	Erziehung und Unterricht	3 964	1 058 772	1 589	50 094	1 031	73 684
Q	Gesundheits- und Sozialwesen	3 931	6 411 598	1 325	41 426	801	56 501
86	Gesundheitswesen	3 149	5 296 130	1 017	31 805	632	44 434
87	Heime (ohne Erholungs- und Ferienheime)	126	722 334	25	772	16	1 185
88	Sozialwesen (ohne Heime)	656	393 134	283	8 849	153	10 882
R	Kunst, Unterhaltung und Erholung	7 098	2 975 707	3 520	109 004	1 602	112 412
90	Kreative, künstlerische und unterhaltende Tätigkeiten	3 679	489 346	2 102	65 353	954	66 438
91	Bibliotheken, Archive, Museen, botanische und zoologische Gärten	125	23 052	50	.	24	1 753
92	Spiel-, Wett- und Lotteriewesen	671	896 774	154	.	97	7 105
93	Erbringung v. Dienstleistungen des Sports, der Unterhaltung und der Erholung	2 623	1 566 536	1 214	37 240	527	37 116
S	Erbringung v. sonstigen Dienstleistungen	14 139	2 493 890	6 527	204 816	3 885	275 458
94	Interessenvertretungen sowie kirchliche u. sonstige religiöse Vereinigungen (ohne Sozialwesen und Sport)	858	750 829	333	10 337	162	11 718
95	Reparatur von Datenverarbeitungsgeräten und Gebrauchsgütern	931	208 185	411	12 352	210	15 152
96	Erbringung von sonstigen überwiegend persönlichen Dienstleistungen	12 350	1 534 876	5 783	182 127	3 513	248 587

nach ausgewählten Wirtschaftsbereichen und Größenklassen

deren Lieferungen und Leistungen in Größenklassen von ... bis unter ... Euro										Branchen- schlüssel
100 000 bis unter 250 000		250 000 bis unter 500 000		500 000 bis unter 1 Million		1 Million bis unter 5 Millionen		5 Millionen und mehr		
Anzahl	1000 Euro	Anzahl	1000 Euro	Anzahl	1000 Euro	Anzahl	1000 Euro	Anzahl	1000 Euro	
301	46 813	124	43 869	70	49 620	76	164 766	27	1 277 471	79
97	15 762	58	20 965	42	31 252	41	80 399	14	378 797	80
1 658	259 805	520	184 201	268	187 181	250	499 417	39	629 769	81
549	85 823	238	84 689	153	103 989	166	350 555	56	1 914 100	82
–	–	–	–	–	–	–	–	–	–	O
–	–	–	–	–	–	–	–	–	–	84
895	138 098	266	90 008	82	55 720	80	151 311	21	499 857	P
895	138 098	266	90 008	82	55 720	80	151 311	21	499 857	85
684	109 196	475	171 227	360	250 086	186	368 475	100	5 414 686	Q
567	90 912	423	153 147	322	223 246	125	226 220	63	4 526 366	86
18	2 808	11	4 139	10	7 207	25	56 421	21	649 801	87
99	15 476	41	13 941	28	19 633	36	85 834	16	238 519	88
1 091	168 996	462	161 745	232	160 676	162	305 875	29	1 956 999	R
432	64 428	113	40 049	40	29 835	32	59 190	6	164 052	90
26	4 071	17	5 855	3	2 275	5	.	–	–	91
167	28 301	130	44 723	71	48 063	44	.	8	691 970	92
466	72 196	202	71 118	118	80 502	81	167 387	15	1 100 976	93
2 618	393 124	708	239 987	216	151 043	144	271 611	41	957 850	S
161	25 509	74	24 944	48	32 924	58	120 166	22	525 232	94
172	26 917	83	28 224	28	20 248	25	.	2	.	95
2 285	340 698	551	186 819	140	97 871	61	.	17	.	96

5. Steuerpflichtige und steuerfreie Lieferungen und Leistungen 2009

Branchen- schlüssel	Wirtschaftliche Gliederung	Steuer- pflichtige	Lieferungen und Leistungen	Steuerpflichtige				
				zu 19 %		zu 7 %		
			1000 Euro	Fälle	1000 Euro	Fälle	1000 Euro	
A - S	Alle Wirtschaftsbereiche	245 906	404 333 302	241 520	289 933 720	53 386	30 010 533	
A	Land- und Forstwirtschaft, Fischerei	3 925	993 438	3 615	387 593	2 306	510 314	
B	Bergbau und Gewinnung von Steinen und Erden	147	2 094 527	145	812 214	8	324	
C	Verarbeitendes Gewerbe	20 152	110 522 455	19 731	59 542 113	5 160	8 611 467	
D	Energieversorgung	1 087	23 352 129	1 085	20 128 247	107	290 036	
E	Wasserversorgung; Abwasser- und Abfall- entsorgung und Beseitigung von Umwelt- verschmutzungen	990	2 839 367	963	2 168 905	424	545 943	
F	Baugewerbe	22 227	13 792 001	21 462	10 721 905	505	10 449	
G	Handel; Instandhaltung und Reparatur von Kraftfahrzeugen	49 333	97 388 039	48 587	76 798 455	14 650	10 890 488	
45	Handel mit Kraftfahrzeugen; Instand- haltung und Reparatur von Kraftfahr- zeugen	7 694	21 395 706	7 662	20 449 580	391	11 487	
46	Großhandel (ohne Handel mit Kraftfahr- zeugen und Krafträdern)	13 685	54 525 600	13 432	40 272 469	2 682	6 756 278	
47	Einzelhandel (ohne Handel mit Kraftfahrzeugen)	27 954	21 466 733	27 493	16 076 407	11 577	4 122 722	
H	Verkehr und Lagerei	9 138	29 242 339	9 016	19 439 389	2 320	3 070 212	
I	Gastgewerbe / Beherbergung und Gastronomie	17 885	6 022 047	17 738	4 898 946	13 209	944 885	
J	Information und Kommunikation	11 853	14 994 633	11 756	13 318 868	1 411	1 099 988	
K	Erbringung von Finanz- u. Versicherungs- dienstleistungen	2 499	32 858 194	2 485	30 260 398	248	1 062 052	
L	Grundstücks- und Wohnungswesen	23 876	14 533 867	23 740	10 183 237	831	381 216	
M	Erbringung v. freiberuflichen, wissenschaft- lichen und technischen Dienstleistungen	40 202	30 164 382	40 018	25 513 248	3 224	859 999	
N	Erbringung von sonstigen wirtschaftlichen Dienstleistungen	13 460	12 595 916	13 335	11 086 503	1 296	117 846	
O	Öffentliche Verwaltung, Verteidigung; Sozialversicherung	–	–	–	–	–	–	
P	Erziehung und Unterricht	3 964	1 058 772	3 927	651 981	1 225	35 113	
Q	Gesundheits- und Sozialwesen	3 931	6 411 598	3 359	703 550	1 550	464 223	
R	Kunst, Unterhaltung und Erholung	7 098	2 975 707	6 530	1 371 062	3 635	894 241	
S	Erbringung v. sonstigen Dienstleistungen	14 139	2 493 890	14 028	1 947 104	1 277	221 738	

1) Durchschnittsbesteuerte Umsätze land- und forstwirtschaftlicher Betriebe.

nach Wirtschaftsbereichen und Art der Besteuerung

Umsätze				Steuerfreie Umsätze						Branchen- schlüssel
zu anderen Steuersätzen		nach § 24 Abs. 1 UStG ¹⁾		Zusammen		darunter				
						mit Vorsteuerabzug		ohne Vorsteuerabzug		
Fälle	1000 Euro	Fälle	1000 Euro	Fälle	1000 Euro	Fälle	1000 Euro	Fälle	1000 Euro	
13 591	– 326 591	271	47 782	38 832	74 146 156	25 956	59 738 721	15 907	14 405 112	A - S
124	10 389	243	41 047	259	39 828	151	19 684	129	18 481	A
17	– 1 188	–	–	35	1 258 601	29	1 239 013	13	19 589	B
1 545	– 116 766	6	3 713	5 664	39 204 238	5 202	36 317 718	956	2 886 514	C
74	16 092	–	–	81	191 045	43	41 545	56	149 499	D
181	– 11 014	1	.	141	122 547	97	46 285	59	76 262	E
1 572	– 31 143	–	–	1 382	480 041	896	157 855	556	322 183	F
2 705	– 47 799	3	.	12 917	9 500 282	11 067	9 270 176	3 030	229 909	G
560	– 4 853	1	.	2 665	924 120	2 254	892 141	838	31 927	45
1 222	– 9 454	1	.	4 645	7 340 850	4 334	7 281 525	685	59 315	46
923	– 33 492	1	.	5 607	1 235 312	4 479	1 096 509	1 507	138 667	47
248	– 30 594	–	–	1 380	6 501 646	1 086	6 108 818	408	392 828	H
133	89	8	1 038	747	171 586	284	136 867	505	34 719	I
467	48 052	–	–	1 857	489 017	1 445	420 097	545	68 917	J
168	– 28 635	1	.	208	1 355 744	208	1 355 358	–	–	K
916	– 48 950	–	–	4 393	3 345 811	879	511 733	3 705	2 834 066	L
4 441	– 71 129	4	14	3 994	3 613 161	2 237	3 025 900	1 963	587 208	M
504	– 18 932	1	.	1 753	1 265 392	1 232	982 976	851	282 416	N
–	–	–	–	–	–	–	–	–	–	O
134	231	–	–	810	371 143	155	7 996	699	363 147	P
61	348	1	.	1 525	5 236 857	142	33 276	1 439	5 203 581	Q
101	1 438	1	.	733	700 388	265	10 620	509	689 768	R
200	2 921	2	.	953	298 829	538	52 804	484	246 024	S

Hessen im Wandel

Daten, Fakten und Analysen zur Entwicklung von Gesellschaft, Staat und Wirtschaft seit 1946

In diesem Band werden für viele Teilbereiche der gesellschaftlichen Entwicklung im Land Hessen Daten für die zurückliegenden 60 Jahre präsentiert und erläutert. Diejenigen Leser, die auf der Suche nach fundierten und detaillierten Entwicklungslinien seit Ende des Zweiten Weltkrieges sind, werden im vorliegenden Werk fündig.

Die Neuauflage des letztmals im Jahr 1996 erschienenen Bandes ist um die Veränderungen und Entwicklungen der dargestellten Bereiche während der seither vergangenen 10 Jahre ergänzt.

Neu aufgenommen wurden zwei Kapitel:

Das Kapitel „Hessen im Überblick“ fasst die wichtigsten Ergebnisse der Publikation zusammen, und das Kapitel „Hessen im Vergleich zu Deutschland“ stellt die Entwicklung Hessens in Bezug zum früheren Bundesgebiet anhand ausgewählter Indikatoren dar.

Dem Werk ist eine CD-ROM beigegeben, die den kompletten Inhalt des Titels in einer PDF-Fassung enthält. Als „Zusatznutzen“ enthält die CD-ROM einen statistischen Tabellenanhang, in dem der Nutzer Excel-Tabellen mit sogenannten „langen Reihen“ findet, die die Tabellen im Buch ergänzen.

Der Band gliedert sich in folgende Kapitel:

- I. Hessen im Überblick
- II. Hessen und seine Bevölkerung
 - A. Gebiet und Bevölkerung, B. Bildung und Kultur, C. Verdienste, Preise, Verbrauch,
 - D. Wohnen, Verkehr, Mobilität, E. Gesundheit und Gesundheitswesen
- III. Politik, Recht und Staat
 - A. Gesellschaftliche Beteiligung, B. Strafverfolgung und Strafvollzug,
 - C. Öffentliche Verwaltung, Finanzen und Steuern, D. Soziale Sicherung
- IV. Hessens Wirtschaft
 - A. Grundlinien der Entwicklung, B. Landwirtschaft, C. Produzierendes Gewerbe,
 - D. Dienstleistungen, E. Energie, Umwelt
- V. Hessen im Vergleich zu Deutschland
 - A. Bevölkerung, B. Wirtschaft

Zu beziehen über den Buchhandel oder direkt vom
Hessischen Statistischen Landesamt, 65175 Wiesbaden

Telefon: 0611 3802-951 · Fax: 0611 3802-992

E-Mail: vertrieb@statistik-hessen.de · Internet: www.statistik-hessen.de

HESSEN



STATISTIK HESSEN

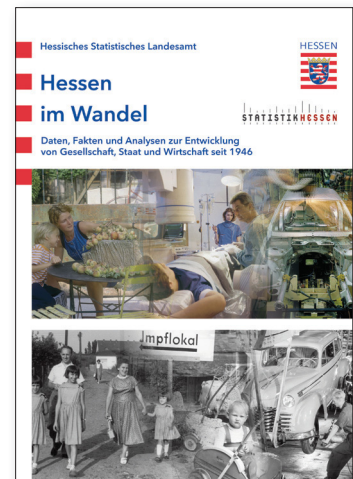

3., neu bearbeitete und erweiterte
Auflage, kartoniert, 434 Seiten,
4-farbig, mit CD-ROM,
19,50 Euro
(inkl. CD und Versandkosten)

ISBN 3-937396-10-1



6a. Umsatzsteuerpflichtige, steuerbarer Umsatz, Umsatzsteuer 2009 in den kreisfreien Städten, Landkreisen, Regierungsbezirken und dem Planungsverband Frankfurt

Lfd. Nr.	Kreisfreie Stadt Landkreis Planungsverband	Alle Wirtschaftsbereiche					
		Steuer- pflichtige	Steuerbarer Umsatz		Umsatz- steuer vor Abzug der Vorsteuer	Abziehbare Vorsteuer	Umsatz- steuer- Voraus- zahlung
			Lieferungen und Leistungen	innergemein- schaftliche Erwerbe			
1	Darmstadt, Wissenschaftsstadt	6 524	11 482 871	602 340	1 719 974	1 425 241	296 802
2	Frankfurt am Main, Stadt	32 931	113 154 560	6 365 944	19 717 242	13 267 985	6 501 574
3	Offenbach am Main, Stadt	4 868	6 988 325	1 099 475	1 242 979	910 840	332 273
4	Wiesbaden, Landeshauptstadt	12 744	25 005 437	3 154 005	4 082 376	3 203 355	905 228
5	Bergstraße	11 622	9 670 102	739 240	1 601 979	1 180 734	421 998
6	Darmstadt-Dieburg	11 588	10 098 175	2 457 894	2 090 470	1 357 679	736 026
7	Groß-Gerau	8 507	22 228 874	5 518 807	4 325 662	3 519 363	808 172
8	Hochtaunuskreis	12 309	24 395 689	1 919 659	3 552 340	2 647 306	905 073
9	Main-Kinzig-Kreis	16 362	22 004 155	1 904 834	4 163 371	4 048 337	116 461
10	Main-Taunus-Kreis	10 251	23 861 903	2 668 011	4 439 087	3 577 605	862 096
11	Odenwaldkreis	3 930	2 615 649	252 256	421 933	323 177	113 516
12	Offenbach	15 998	21 083 800	2 722 838	3 585 480	2 571 457	1 016 101
13	Rheingau-Taunus-Kreis	7 978	5 600 531	334 284	785 015	643 623	141 455
14	Wetteraukreis	12 492	9 933 089	845 667	1 749 985	1 272 940	481 138
15	Regierungsbezirk D a r m s t a d t	168 104	308 123 162	30 585 252	53 477 894	39 949 641	13 637 913
16	Gießen	9 382	8 941 342	514 088	1 457 258	1 100 080	357 525
17	Lahn-Dill-Kreis	9 546	10 142 648	596 203	1 550 009	1 253 456	297 025
18	Limburg-Weilburg	6 780	5 236 286	259 265	898 967	658 399	240 608
19	Marburg-Biedenkopf	7 349	8 449 996	570 028	1 159 365	922 339	237 095
20	Vogelsbergkreis	3 934	2 778 809	107 284	442 181	341 995	100 232
21	Regierungsbezirk G i e ß e n	36 991	35 549 081	2 046 868	5 507 779	4 276 269	1 232 485
22	Kassel, documenta-Stadt	7 258	24 085 643	1 092 366	5 078 485	3 747 638	1 330 897
23	Fulda	7 795	9 951 724	292 645	1 559 795	1 190 209	369 627
24	Hersfeld-Rotenburg	3 756	4 207 591	101 091	748 423	576 911	171 669
25	Kassel	7 328	7 497 085	208 048	1 277 980	1 013 865	264 131
26	Schwalm-Eder-Kreis	5 508	7 154 391	305 735	977 595	871 124	106 559
27	Waldeck-Frankenberg	5 778	5 738 669	450 185	890 727	675 979	215 088
28	Werra-Meißner-Kreis	3 388	2 025 956	71 332	326 845	236 702	90 205
29	Regierungsbezirk K a s s e l	40 811	60 661 060	2 521 401	10 859 850	8 312 428	2 548 176
30	L a n d H e s s e n	245 906	404 333 302	35 153 520	69 845 523	52 538 339	17 418 575
	davon						
31	kreisfreie Städte	64 325	180 716 836	12 314 129	31 841 056	22 555 060	9 366 774
32	Landkreise	181 581	223 616 466	22 839 391	38 004 467	29 983 279	8 051 801
33	Planungsverband Frankfurt Region Rhein-Main	100 931	234 225 527	22 081 139	41 072 462	30 579 377	10 553 430

**6b. Umsatzsteuerpflichtige und steuerbarer Umsatz 2009 in den kreisfreien
nach Wirtschafts-**

Lfd. Nr.	Kreisfreie Stadt Landkreis Planungsverband	Land- und Forstwirtschaft, Fischerei			Bergbau und Gewinnung von Steinen und Erden		
		Steuer- pflichtige	Steuerbarer Umsatz		Steuer- pflichtige	Steuerbarer Umsatz	
			Lieferungen und Leistungen	innergemein- schaftliche Erwerbe		Lieferungen und Leistungen	innergemein- schaftliche Erwerbe
1	Darmstadt, St.	12	7 918	141	—	—	—
2	Frankfurt am Main, St.	76	33 853	1 911	7	1 205	8
3	Offenbach am Main, St.	4	704	0	2	.	.
4	Wiesbaden, St.	97	17 213	608	8	16 817	208
5	Bergstraße	142	38 699	3 378	13	28 509	593
6	Darmstadt-Dieburg	165	106 615	5 006	4	.	.
7	Groß-Gerau	110	27 365	479	11	12 649	—
8	Hochtaunuskreis	108	18 877	632	2	.	.
9	Main-Kinzig-Kreis	192	45 421	595	7	176 413	146
10	Main-Taunus-Kreis	107	29 408	165	3	.	.
11	Odenwaldkreis	98	17 583	109	3	.	.
12	Offenbach	79	26 662	3 696	7	16 648	75
13	Rheingau-Taunus-Kreis	368	96 315	1 076	7	1 990	12
14	Wetteraukreis	237	44 281	1 181	8	22 734	9
15	Regierungsbezirk D a r m s t a d t	1 795	510 914	18 977	82	281 730	1 074
16	Gießen	142	30 352	546	6	5 993	—
17	Lahn-Dill-Kreis	124	.	.	5	.	.
18	Limburg-Weilburg	176	35 894	206	8	43 533	179
19	Marburg-Biedenkopf	178	31 031	187	9	9 026	137
20	Vogelsbergkreis	211	.	.	1	.	.
21	Regierungsbezirk G i e ß e n	831	189 409	2 411	29	.	.
22	Kassel, St.	34	.	.	5	.	.
23	Fulda	237	43 921	1 302	5	31 024	92
24	Hersfeld-Rotenburg	141	24 226	349	6	12 905	152
25	Kassel	196	36 422	222	5	4 625	1
26	Schwalm-Eder-Kreis	259	48 005	828	8	15 951	2
27	Waldeck-Frankenberg	256	53 008	154	5	.	.
28	Werra-Meißner-Kreis	176	.	.	2	.	.
29	Regierungsbezirk K a s s e l	1 299	293 116	3 821	36	.	.
30	L a n d H e s s e n	3 925	993 438	25 209	147	2 094 527	66 366
	davon						
31	kreisfreie Städte	223	.	.	22	1 649 828	45 366
32	Landkreise	3 702	.	.	125	444 699	20 999
33	Planungsverband Frankfurt Region Rhein-Main	608	153 347	7 877	36	207 077	238

**Städten, Landkreisen, Regierungsbezirken und dem Planungsverband Frankfurt
abschnitten**

Verarbeitendes Gewerbe			Energieversorgung			Wasserversorgung; Abwasser- und Abfallentsorgung und Beseitigung von Umweltverschmutzungen			Lfd. Nr.
Steuerpflichtige	Steuerbarer Umsatz		Steuerpflichtige	Steuerbarer Umsatz		Steuerpflichtige	Steuerbarer Umsatz		
	Lieferungen und Leistungen	innergemeinschaftliche Erwerbe		Lieferungen und Leistungen	innergemeinschaftliche Erwerbe		Lieferungen und Leistungen	innergemeinschaftliche Erwerbe	
	1000 Euro			1000 Euro			1000 Euro		
391	3 963 964	292 880	21	2 151 369	543	17	29 823	–	1
1 575	19 540 182	2 380 468	53	5 167 577	27 837	53	400 646	272	2
316	1 346 319	135 123	9	698 514	5 693	16	145 138	751	3
698	8 091 190	1 516 186	37	673 483	228	15	110 863	5 537	4
1 158	2 846 129	260 892	43	438 084	71	54	119 030	5 626	5
1 074	2 342 056	213 288	38	4 153	8	42	92 660	88	6
626	12 211 444	3 984 746	20	32 711	1 159	39	173 962	23	7
800	8 701 417	1 078 599	14	.	.	34	127 796	18	8
1 521	10 751 552	1 462 710	46	484 446	3 014	68	92 493	6 553	9
692	6 236 918	386 916	24	.	.	37	168 312	1 118	10
491	1 366 669	227 062	15	.	.	24	21 354	36	11
1 366	3 797 015	285 472	30	265 764	254	58	68 554	16	12
591	1 793 122	132 981	22	3 324	–	36	48 566	430	13
986	2 684 876	309 365	30	546 798	–	52	220 779	9 430	14
12 285	85 672 853	12 666 688	402	10 774 496	38 818	545	1 819 975	29 896	15
780	1 613 208	86 833	42	317 880	308	46	67 648	345	16
1 315	5 202 681	393 383	59	149 160	51	49	233 267	75	17
660	1 421 761	80 662	52	84 573	31	42	41 434	507	18
779	3 940 694	358 914	49	314 268	52 349	38	157 918	605	19
472	995 085	76 977	68	29 032	2	29	76 889	0	20
4 006	13 173 429	996 769	270	894 914	52 741	204	577 156	1 532	21
596	1 590 860	371 245	30	10 634 387	1 077	17	18 794	42	22
803	2 214 504	119 808	45	570 057	315	33	160 169	143	23
332	611 217	54 450	47	33 289	14	24	57 409	27	24
680	1 836 708	97 974	98	165 542	9 286	54	109 328	546	25
545	2 468 935	254 419	86	13 388	58	49	37 846	108	26
579	2 516 440	388 935	75	200 781	49	43	33 016	352	27
326	437 510	31 568	34	65 275	631	21	25 674	6	28
3 861	11 676 174	1 318 399	415	11 682 718	11 431	241	442 236	1 224	29
20 152	110 522 455	14 981 856	1 087	23 352 129	102 990	990	2 839 367	32 652	30
3 576	34 532 515	4 695 902	150	19 325 329	35 379	118	705 264	6 602	31
16 576	75 989 941	10 285 954	937	4 026 799	67 611	872	2 134 103	26 050	32
6 650	62 972 077	9 692 319	182	7 282 655	36 248	290	1 290 615	11 722	33

**Noch: 6b. Umsatzsteuerpflichtige und steuerbarer Umsatz 2009 in den kreisfreien
nach Wirtschafts-**

Lfd. Nr.	Kreisfreie Stadt Landkreis Planungsverband	Baugewerbe			Handel; Instandhaltung und Reparatur von Kraftfahrzeugen		
		Steuer- pflichtige	Steuerbarer Umsatz		Steuer- pflichtige	Steuerbarer Umsatz	
			Lieferungen und Leistungen	innergemein- schaftliche Erwerbe		Lieferungen und Leistungen	innergemein- schaftliche Erwerbe
1	Darmstadt, St.	336	403 629	807	1 121	2 015 983	211 384
2	Frankfurt am Main, St.	2 104	1 575 840	12 250	4 883	15 177 074	3 047 217
3	Offenbach am Main, St.	477	179 648	731	927	2 100 516	831 110
4	Wiesbaden, St.	883	446 523	4 182	2 363	5 133 554	1 330 307
5	Bergstraße	1 219	561 720	4 384	2 351	3 544 953	391 027
6	Darmstadt-Dieburg	1 153	533 621	11 352	2 334	5 239 951	2 186 997
7	Groß-Gerau	771	382 512	2 156	1 683	3 560 309	1 375 041
8	Hochtaunuskreis	824	383 492	1 717	2 032	3 269 429	579 246
9	Main-Kinzig-Kreis	1 674	1 035 694	22 937	3 503	6 215 612	362 110
10	Main-Taunus-Kreis	762	318 705	1 719	1 841	8 053 162	2 150 577
11	Odenwaldkreis	410	157 398	658	866	578 652	22 051
12	Offenbach	1 325	1 253 669	5 499	3 336	8 092 854	1 537 042
13	Rheingau-Taunus-Kreis	798	352 335	8 108	1 416	1 417 928	120 163
14	Wetteraukreis	1 215	602 179	2 164	2 642	3 209 955	461 177
15	Regierungsbezirk D a r m s t a d t	13 951	8 186 968	78 665	31 298	67 609 930	14 605 450
16	Gießen	913	463 711	3 274	2 182	3 833 089	329 476
17	Lahn-Dill-Kreis	940	543 986	35 515	2 207	1 908 679	112 109
18	Limburg-Weilburg	790	494 649	3 456	1 440	1 831 645	153 870
19	Marburg-Biedenkopf	752	417 745	2 301	1 685	1 805 973	94 203
20	Vogelsbergkreis	478	263 509	5 439	948	841 494	14 416
21	Regierungsbezirk G i e ß e n	3 873	2 183 599	49 986	8 462	10 220 880	704 074
22	Kassel, St.	548	500 728	1 399	1 651	6 285 289	408 130
23	Fulda	808	863 210	4 566	1 851	3 734 303	143 584
24	Hersfeld-Rotenburg	449	751 696	1 230	904	1 094 001	34 073
25	Kassel	830	291 701	8 977	1 772	3 667 657	69 658
26	Schwalm-Eder-Kreis	699	270 522	625	1 302	3 193 636	37 415
27	Waldeck-Frankenberg	657	453 229	1 382	1 236	1 008 295	39 503
28	Werra-Meißner-Kreis	412	290 348	624	857	574 048	26 111
29	Regierungsbezirk K a s s e l	4 403	3 421 434	18 804	9 573	19 557 229	758 473
30	L a n d H e s s e n	22 227	13 792 001	147 454	49 333	97 388 039	16 067 997
	davon						
31	kreisfreie Städte	4 348	3 106 369	19 369	10 945	30 712 416	5 828 148
32	Landkreise	17 879	10 685 632	128 085	38 388	66 675 623	10 239 849
33	Planungsverband Frankfurt Region Rhein-Main	7 699	4 741 027	31 359	18 013	46 173 807	9 789 288

**Städten, Landkreisen, Regierungsbezirken und dem Planungsverband Frankfurt
abschnitten**

darunter: Handel mit Kraftfahrzeugen; Instand- haltung u. Reparatur v. Kraftfahrzeugen			darunter: Einzelhandel (ohne Handel mit Kraftfahrzeugen)			Verkehr und Lagerei			Lfd. Nr.
Steuer- pflichtige	Steuerbarer Umsatz		Steuer- pflichtige	Steuerbarer Umsatz		Steuer- pflichtige	Steuerbarer Umsatz		
	Lieferungen und Leistungen	innergemein- schaftliche Erwerbe		Lieferungen und Leistungen	innergemein- schaftliche Erwerbe		Lieferungen und Leistungen	innergemein- schaftliche Erwerbe	
	1000 Euro			1000 Euro			1000 Euro		
141	257 190	1 038	690	552 651	28 701	198	177 157	277	1
598	3 046 363	1 602 075	2 938	4 038 299	415 589	1 660	19 752 752	207 139	2
118	1 098 061	734 604	568	263 636	11 369	276	164 310	120	3
299	490 646	38 988	1 509	847 243	54 574	446	216 046	120	4
398	1 223 203	205 375	1 250	752 864	26 130	380	240 297	1 296	5
449	2 659 199	1 918 620	1 226	602 051	22 581	423	218 526	1 203	6
317	1 958 456	1 131 308	937	626 907	87 618	559	2 078 175	6 375	7
264	1 003 751	163 687	1 062	549 261	25 680	243	447 857	12 718	8
575	717 952	21 979	1 979	1 432 205	52 194	706	349 816	931	9
282	1 083 818	319 345	927	637 370	78 821	269	292 411	87	10
147	167 633	3 705	489	185 166	2 108	112	41 253	45	11
472	803 420	88 181	1 706	1 138 383	89 214	611	1 375 242	2 142	12
205	172 447	1 823	810	568 384	42 609	188	63 416	57	13
437	882 102	163 420	1 522	947 633	56 044	416	237 867	8 095	14
4 702	15 564 241	6 394 148	17 613	13 142 052	993 232	6 487	25 655 127	240 606	15
354	557 687	46 464	1 231	972 752	52 906	263	223 010	174	16
380	369 530	20 838	1 180	826 533	28 863	296	.	.	17
237	337 419	11 212	812	432 893	12 075	201	141 837	69	18
239	283 691	1 037	997	761 736	21 680	200	135 121	736	19
152	149 697	992	547	321 442	4 307	125	60 278	813	20
1 362	1 698 023	80 543	4 767	3 315 356	119 831	1 085	.	.	21
308	304 616	39 478	926	624 012	17 375	324	.	.	22
282	567 051	37 054	1 062	1 970 120	43 254	282	275 174	690	23
143	200 918	7 880	553	422 934	4 250	151	851 866	1 244	24
302	2 504 726	39 866	993	721 442	13 210	305	339 232	555	25
221	227 647	17 703	802	520 928	7 402	205	327 275	594	26
210	216 979	10 394	738	475 615	22 120	193	117 795	2 135	27
164	111 505	1 708	500	274 274	3 481	106	61 884	6	28
1 630	4 133 442	154 084	5 574	5 009 325	111 093	1 566	.	.	29
7 694	21 395 706	6 628 775	27 954	21 466 733	1 224 156	9 138	29 242 339	500 770	30
1 464	5 196 876	2 416 183	6 631	6 325 841	527 608	2 904	.	.	31
6 230	16 198 830	4 212 592	21 323	15 140 892	696 548	6 234	.	.	32
2 585	9 545 073	3 875 388	10 025	8 320 693	778 512	4 267	24 386 299	225 105	33

**Noch: 6b. Umsatzsteuerpflichtige und steuerbarer Umsatz 2009 in den kreisfreien
nach Wirtschafts-**

Lfd. Nr.	Kreisfreie Stadt Landkreis Planungsverband	Gastgewerbe / Beherbergung und Gastronomie			Information und Kommunikation		
		Steuer- pflichtige	Steuerbarer Umsatz		Steuer- pflichtige	Steuerbarer Umsatz	
			Lieferungen und Leistungen	innergemein- schaftliche Erwerbe		Lieferungen und Leistungen	innergemein- schaftliche Erwerbe
1	Darmstadt, St.	441	118 193	603	570	851 328	3 399
2	Frankfurt am Main, St.	2 453	1 381 686	7 845	2 137	5 684 792	113 356
3	Offenbach am Main, St.	380	79 907	239	241	150 945	1 796
4	Wiesbaden, St.	835	349 560	3 472	716	2 921 938	49 294
5	Bergstraße	828	151 002	367	524	179 525	12 987
6	Darmstadt-Dieburg	709	106 639	315	588	240 424	4 922
7	Groß-Gerau	728	156 948	2 540	406	498 465	6 451
8	Hochtaunuskreis	639	178 403	963	804	729 946	67 620
9	Main-Kinzig-Kreis	1 232	201 954	1 302	663	475 534	1 716
10	Main-Taunus-Kreis	632	1 005 787	857	824	622 568	5 236
11	Odenwaldkreis	343	47 530	33	166	28 335	386
12	Offenbach	914	664 486	4 472	950	900 708	290 560
13	Rheingau-Taunus-Kreis	630	133 074	299	416	216 115	5 985
14	Wetteraukreis	774	124 552	529	574	264 584	4 108
15	Regierungsbezirk D a r m s t a d t	11 538	4 699 723	23 836	9 579	13 765 207	567 815
16	Gießen	635	121 254	326	339	191 611	1 353
17	Lahn-Dill-Kreis	635	110 389	262	284	157 688	940
18	Limburg-Weilburg	503	81 321	81	268	96 758	1 399
19	Marburg-Biedenkopf	589	90 950	77	232	125 504	459
20	Vogelsbergkreis	337	47 466	85	85	27 113	415
21	Regierungsbezirk G i e ß e n	2 699	451 381	832	1 208	598 674	4 566
22	Kassel, St.	567	141 870	691	289	288 248	1 548
23	Fulda	629	175 904	611	233	138 182	1 357
24	Hersfeld-Rotenburg	363	81 249	137	70	18 127	64
25	Kassel	537	100 447	315	210	53 174	374
26	Schwalm-Eder-Kreis	462	83 861	264	97	28 586	301
27	Waldeck-Frankenberg	769	217 909	944	89	79 549	2 245
28	Werra-Meißner-Kreis	321	69 702	2 441	78	24 886	143
29	Regierungsbezirk K a s s e l	3 648	870 944	5 403	1 066	630 752	6 032
30	L a n d H e s s e n	17 885	6 022 047	30 071	11 853	14 994 633	578 413
	davon						
31	kreisfreie Städte	4 676	2 071 216	12 851	3 953	9 897 253	169 392
32	Landkreise	13 209	3 950 831	17 220	7 900	5 097 381	409 020
33	Planungsverband Frankfurt Region Rhein-Main	6 775	3 651 588	17 745	6 090	9 188 894	489 479

1) Fischerei und Fischzucht; Bergbau und Gewinnung von Steinen und Erden; Erziehung und Unterricht; Gesundheits-, Veterinär- und Sozialwesen.

**Städten, Landkreisen, Regierungsbezirken und dem Planungsverband Frankfurt
abschnitten**

Erbringung von Finanz- und Versicherungsdienstleistungen			Grundstücks- und Wohnungswesen			Erbringung von freiberuflichen, wissenschaftlichen und technischen Dienstleistungen			Lfd. Nr.
Steuerpflichtige	Steuerbarer Umsatz		Steuerpflichtige	Steuerbarer Umsatz		Steuerpflichtige	Steuerbarer Umsatz		
	Lieferungen und Leistungen	innergemeinschaftliche Erwerbe		Lieferungen und Leistungen	innergemeinschaftliche Erwerbe		Lieferungen und Leistungen	innergemeinschaftliche Erwerbe	
	1000 Euro			1000 Euro			1000 Euro		
57	29 250	69	561	251 446	1 070	1 680	1 038 194	84 263	1
589	21 547 050	275 741	3 250	5 272 435	12 707	7 504	11 080 577	65 385	2
45	.	.	377	90 755	1 845	811	371 748	3 195	3
168	503 061	29 038	1 437	819 559	3 376	2 645	3 391 101	180 810	4
105	73 986	11 736	1 319	369 782	12 770	1 633	692 906	31 183	5
92	57 396	188	1 027	272 440	5 806	1 890	348 653	5 532	6
69	.	.	820	439 370	5 128	1 162	914 016	127 606	7
159	.	.	1 570	403 589	1 773	2 806	2 729 087	72 014	8
109	105 704	15 287	1 519	589 236	13 653	2 194	554 560	7 514	9
117	1 499 581	16 956	1 192	956 892	5 115	1 917	1 702 672	96 575	10
21	.	.	362	107 581	1 046	403	76 728	241	11
144	626 034	6 675	1 688	626 285	13 710	2 560	2 045 131	556 400	12
88	475 574	2 428	708	311 604	57 149	1 358	351 431	1 978	13
86	194 702	5 767	1 206	432 719	35 427	1 958	610 675	2 638	14
1 849	32 009 796	551 164	17 036	10 943 693	170 573	30 521	25 907 479	1 235 335	15
98	74 790	1 003	944	335 216	4 946	1 484	1 251 914	81 809	16
59	79 518	695	999	504 405	21 433	1 158	365 918	9 728	17
63	187 455	7 834	626	285 639	6 858	903	216 241	840	18
73	95 823	330	676	289 993	3 441	920	430 321	53 283	19
22	18 728	269	248	104 045	5 540	378	84 024	1 017	20
315	456 314	10 131	3 493	1 519 298	42 217	4 843	2 348 418	146 678	21
67	80 972	56	598	595 930	5 104	1 227	394 465	2 744	22
72	87 963	1 729	682	303 776	6 908	948	494 787	7 129	23
29	25 143	91	360	200 798	2 171	390	301 442	6 027	24
52	20 416	21	552	255 501	13 507	904	389 413	1 457	25
56	52 696	751	398	185 680	7 570	540	132 095	2 383	26
28	26 908	20	550	410 448	5 327	476	126 469	2 039	27
31	97 985	4 192	207	118 743	4 505	353	69 813	196	28
335	392 084	6 860	3 347	2 070 875	45 092	4 838	1 908 485	21 976	29
2 499	32 858 194	568 155	23 876	14 533 867	257 883	40 202	30 164 382	1 403 989	30
926	.	.	6 223	7 030 126	24 102	13 867	16 276 086	336 397	31
1 573	.	.	17 653	7 503 741	233 780	26 335	13 888 296	1 067 592	32
1 224	30 666 772	503 012	10 452	8 194 577	69 912	19 391	19 603 414	925 514	33

**Noch: 6b. Umsatzsteuerpflichtige und steuerbarer Umsatz 2009 in den kreisfreien
nach Wirtschafts-**

Lfd. Nr.	Kreisfreie Stadt Landkreis Planungsverband	Erbringung von sonstigen wirtschaft- lichen Dienstleistungen			Erziehung und Unterricht		
		Steuer- pflichtige	Steuerbarer Umsatz		Steuer- pflichtige	Steuerbarer Umsatz	
			Lieferungen und Leistungen	innergemein- schaftliche Erwerbe		Lieferungen und Leistungen	innergemein- schaftliche Erwerbe
1	Darmstadt, St.	267	133 107	4 769	124	50 929	777
2	Frankfurt am Main, St.	2 036	3 870 606	199 787	585	186 833	753
3	Offenbach am Main, St.	356	164 497	994	81	32 949	12
4	Wiesbaden, St.	758	1 106 932	20 622	213	41 021	72
5	Bergstraße	545	203 707	1 859	147	15 864	63
6	Darmstadt-Dieburg	643	185 418	7 414	205	128 800	225
7	Groß-Gerau	510	253 120	889	146	37 367	68
8	Hochtaunuskreis	746	1 127 092	37 117	202	30 336	100
9	Main-Kinzig-Kreis	945	486 731	4 528	209	35 939	172
10	Main-Taunus-Kreis	673	2 417 889	1 478	181	60 119	405
11	Odenwaldkreis	188	68 103	420	53	4 146	0
12	Offenbach	1 040	404 040	15 215	214	54 508	214
13	Rheingau-Taunus-Kreis	466	173 133	1 765	128	26 933	11
14	Wetteraukreis	752	406 711	4 496	215	42 432	228
15	Regierungsbezirk D a r m s t a d t	9 925	11 001 086	301 353	2 703	748 174	3 101
16	Gießen	456	162 761	1 315	159	22 283	68
17	Lahn-Dill-Kreis	433	287 055	1 045	127	25 942	61
18	Limburg-Weilburg	415	119 535	1 860	92	16 692	311
19	Marburg-Biedenkopf	302	139 389	547	157	125 935	1 563
20	Vogelsbergkreis	164	28 595	317	45	4 695	0
21	Regierungsbezirk G i e ß e n	1 770	737 335	5 084	580	195 546	2 002
22	Kassel, St.	337	191 515	477	167	44 204	379
23	Fulda	318	289 936	2 985	121	15 994	63
24	Hersfeld-Rotenburg	150	75 528	91	53	11 573	13
25	Kassel	369	107 644	4 341	108	12 560	26
26	Schwalm-Eder-Kreis	222	86 983	226	93	13 525	33
27	Waldeck-Frankenberg	234	81 295	6 529	90	.	.
28	Werra-Meißner-Kreis	135	24 593	15	49	.	.
29	Regierungsbezirk K a s s e l	1 765	857 495	14 663	681	115 052	550
30	L a n d H e s s e n	13 460	12 595 916	321 100	3 964	1 058 772	5 653
	davon						
31	kreisfreie Städte	3 754	5 466 657	226 650	1 170	355 936	1 994
32	Landkreise	9 706	7 129 259	94 450	2 794	702 836	3 659
33	Planungsverband Frankfurt Region Rhein-Main	6 378	8 911 635	259 278	1 657	446 097	1 861

1) Fischerei und Fischzucht; Bergbau und Gewinnung von Steinen und Erden; Erziehung und Unterricht; Gesundheits-, Veterinär- und Sozialwesen.

**Städten, Landkreisen, Regierungsbezirken und dem Planungsverband Frankfurt
abschnitten**

Gesundheits- und Sozialwesen			Kunst, Unterhaltung und Erholung			Erbringung von sonstigen Dienstleistungen			Lfd. Nr.
Steuer- pflichtige	Steuerbarer Umsatz		Steuer- pflichtige	Steuerbarer Umsatz		Steuer- pflichtige	Steuerbarer Umsatz		
	Lieferungen und Leistungen	innergemein- schaftliche Erwerbe		Lieferungen und Leistungen	innergemein- schaftliche Erwerbe		Lieferungen und Leistungen	innergemein- schaftliche Erwerbe	
	1000 Euro			1000 Euro			1000 Euro		
127	130 169	819	236	36 179	208	365	94 232	329	1
610	549 665	8 195	1 400	1 362 344	2 271	1 956	569 444	2 803	2
69	198 236	367	176	28 544	112	305	.	.	3
253	89 619	582	475	714 460	1 100	697	362 497	8 261	4
154	50 410	177	337	43 474	180	670	72 025	650	5
160	28 797	62	346	67 133	430	695	.	.	6
90	.	.	214	.	.	543	58 617	1 234	7
228	1 723 117	446	353	91 487	186	745	.	.	8
184	190 443	198	423	100 093	398	1 167	112 514	1 070	9
145	123 382	70	246	.	.	589	64 961	595	10
58	15 053	4	98	13 785	52	219	30 699	97	11
183	.	.	395	68 894	186	1 098	.	.	12
106	38 850	85	225	44 774	57	427	52 048	1 700	13
170	155 072	371	324	42 286	226	847	89 887	454	14
2 537	4 001 793	12 250	5 248	2 666 438	5 639	10 323	1 867 778	34 012	15
217	145 914	1 990	233	30 845	124	443	49 862	197	16
133	186 574	141	212	24 282	39	511	52 708	421	17
94	94 111	791	160	17 775	74	287	25 432	237	18
138	83 932	260	195	38 957	72	377	217 415	565	19
49	73 830	14	82	12 734	96	192	39 618	515	20
631	584 362	3 195	882	124 592	406	1 810	385 035	1 935	21
184	722 734	346	228	52 924	285	389	51 033	423	22
128	468 758	578	222	24 999	183	378	59 062	604	23
69	29 048	786	60	11 639	42	158	16 435	129	24
115	48 787	65	153	20 287	286	388	37 641	438	25
98	148 963	37	106	18 387	13	283	28 057	108	26
109	339 443	101	136	29 102	408	253	29 610	31	27
60	67 709	47	63	27 339	532	157	19 240	84	28
763	1 825 442	1 960	968	184 677	1 749	2 006	241 077	1 817	29
3 931	6 411 598	17 405	7 098	2 975 707	7 794	14 139	2 493 890	37 764	30
1 243	1 690 422	10 310	2 515	2 194 452	3 977	3 712	.	.	31
2 688	4 721 175	7 095	4 583	781 255	3 817	10 427	.	.	32
1 540	3 585 474	10 304	3 226	1 709 385	3 212	6 453	1 060 787	6 664	33

7. Umsatzsteuerpflichtige, deren Lieferungen und Leistungen und Umsatzsteuer-Vorauszahlung 2009 nach ausgewählten

Branchen- schlüssel	Wirtschaftliche Gliederung	Darmstadt, Stadt			Frankfurt am Main, Stadt		
		Steuer- pflichtige	Lieferungen und Leistungen	Umsatz- steuer- Voraus- zahlung	Steuer- pflichtige	Lieferungen und Leistungen	Umsatz- steuer- Voraus- zahlung
			1000 Euro			1000 Euro	
A - S	Alle Wirtschaftsbereiche	6 524	11 482 871	296 802	32 931	113 154 560	6 501 574
A	Land- und Forstwirtschaft, Fischerei	12	7 918	308	76	33 853	478
01	Landwirtschaft, Jagd und damit verbundene Tätigkeiten	12	7 918	308	74	.	.
01.1	Anbau einjähriger Pflanzen	5	1 347	66	24	19 516	– 106
01.5	Gemischte Landwirtschaft	1	.	.	17	6 875	35
01.6	Erbringung von landwirtschaftlichen Dienstleistungen	2	.	.	18	4 775	439
C	Verarbeitendes Gewerbe	391	3 963 964	– 79 995	1 575	19 540 182	304 116
10	Herstellung von Nahrungs- und Futtermitteln	50	518 190	– 10 992	275	6 153 487	– 68 650
10.1	Schlachten und Fleischverarbeitung	21	6 812	139	83	87 725	389
10.13	Fleischverarbeitung	20	.	.	77	83 644	278
10.8	Herstellung von sonstigen Nahrungsmitteln	6	.	.	26	5 951 583	– 70 419
10.71	Herstellung von Backwaren (ohne Dauerbackwaren)	19	.	.	148	101 547	953
13	Herstellung von Textilien	10	1 523	134	49	20 086	757
14	Herstellung von Bekleidung	3	135	14	61	14 944	712
15	Herstellung von Leder, Lederwaren und Schuhen	4	302	19	21	5 460	414
16	Herstellung von Holz-, Flecht-, Korb- und Korkwaren (ohne Möbel)	14	5 017	605	58	24 882	2 501
16.1	Säge-, Hobel- und Holzimprägnierwerke	5	1 336	123	13	4 904	538
16.23	Herstellung von Konstruktionsteilen, Fertigbauteilen, Ausbauelementen und Fertigteilbauten aus Holz	9	3 681	483	32	14 372	1 224
17	Herstellung von Papier, Pappe und Waren daraus	5	792	49	15	3 933	254
18	Herstellung von Druckerzeugnissen; Vervielfältigung von bespielten Ton-, Bild- und Datenträgern	58	73 463	2 726	196	399 734	21 437
18.1	Herstellung von Druckerzeugnissen	56	.	.	177	395 700	21 104
20	Herstellung von chemischen Erzeugnissen	13	.	.	66	3 085 073	44 184
23	Herstellung von Glas und Glaswaren, Keramik, Verarbeitung von Steinen und Erden	20	7 961	403	66	226 866	922
24	Metallerzeugung und -bearbeitung	2	.	.	10	9 247	693
25	Herstellung von Metallerzeugnissen	33	.	.	145	279 006	13 657
25.6	Oberflächenveredlung und Wärmebehandlung; Mechanik, a.n.g.	16	7 033	538	81	29 184	2 493

in den kreisfreien Städten, Landkreisen, Regierungsbezirken und dem Planungsverband Frankfurt Wirtschaftsbereichen

Offenbach am Main, Stadt			Wiesbaden, Stadt			Bergstraße			Branchen- schlüssel
Steuer- pflichtige	Lieferungen und Leistungen	Umsatz- steuer- Voraus- zahlung	Steuer- pflichtige	Lieferungen und Leistungen	Umsatz- steuer- Voraus- zahlung	Steuer- pflichtige	Lieferungen und Leistungen	Umsatz- steuer- Voraus- zahlung	
4 868	6 988 325	332 273	12 744	25 005 437	905 228	11 622	9 670 102	421 998	A - S
4	704	11	97	17 213	615	142	38 699	222	A
4	704	11	93	16 946	604	130	34 262	– 27	01
1	.	.	27	3 970	29	32	2 936	– 6	01.1
1	.	.	22	3 174	114	65	17 573	– 286	01.5
1	.	.	18	5 441	168	16	6 101	– 113	01.6
316	1 346 319	– 3 865	698	8 091 190	31 907	1 158	2 846 129	124 419	C
37	19 625	189	96	221 605	– 2 540	192	145 337	1 504	10
15	6 517	111	24	.	.	90	76 703	571	10.1
15	6 517	111	23	.	.	79	45 573	125	10.13
2	.	.	10	8 067	134	7	14 201	– 6	10.8
18	10 318	69	48	18 807	401	71	.	.	10.71
6	814	39	17	1 454	161	21	7 220	532	13
11	2 683	51	21	1 820	150	17	4 734	370	14
11	17 447	127	8	1 682	81	5	3 666	222	15
18	5 718	27	29	15 094	509	76	45 801	2 034	16
1	.	.	3	.	.	13	6 820	431	16.1
9	2 671	78	17	2 641	254	42	13 665	630	16.23
8	5 478	477	13	7 634	556	10	33 484	474	17
43	19 307	1 504	65	41 347	2 807	53	37 027	2 186	18
36	16 506	1 294	58	37 825	2 577	49	.	.	18.1
11	146 159	2 914	23	578 840	– 13 806	25	333 714	21 774	20
8	2 691	89	29	801 115	1 259	79	70 286	5 351	23
2	.	.	8	.	.	11	3 504	237	24
24	28 209	1 339	72	54 219	3 317	201	179 197	9 252	25
13	3 367	397	40	8 181	666	133	63 307	4 449	25.6

7. Umsatzsteuerpflichtige, deren Lieferungen und Leistungen und Umsatzsteuer-Vorauszahlung 2009 nach ausgewählten

Branchen- schlüssel	Wirtschaftliche Gliederung	Darmstadt-Dieburg			Groß-Gerau		
		Steuer- pflichtige	Lieferungen und Leistungen	Umsatz- steuer- Voraus- zahlung	Steuer- pflichtige	Lieferungen und Leistungen	Umsatz- steuer- Voraus- zahlung
			1000 Euro			1000 Euro	
A - S	Alle Wirtschaftsbereiche	11 588	10 098 175	736 026	8 507	22 228 874	808 172
A	Land- und Forstwirtschaft, Fischerei	165	106 615	– 313	110	27 365	– 493
01	Landwirtschaft, Jagd und damit verbundene Tätigkeiten	152	104 589	– 463	103	26 525	– 557
01.1	Anbau einjähriger Pflanzen	53	10 896	75	34	6 122	– 34
01.5	Gemischte Landwirtschaft	47	12 310	– 34	47	16 451	– 603
01.6	Erbringung von landwirtschaftlichen Dienstleistungen	23	5 523	101	10	.	.
C	Verarbeitendes Gewerbe	1 074	2 342 056	78 072	626	12 211 444	172 617
10	Herstellung von Nahrungs- und Futtermitteln	174	78 014	964	114	.	.
10.1	Schlachten und Fleischverarbeitung	74	27 259	507	36	38 906	– 413
10.13	Fleischverarbeitung	72	.	.	36	38 906	– 413
10.8	Herstellung von sonstigen Nahrungsmitteln	10	4 176	– 2	5	539	17
10.71	Herstellung von Backwaren (ohne Dauerbackwaren)	75	.	.	63	44 704	1 415
13	Herstellung von Textilien	30	58 428	1 726	8	917	80
14	Herstellung von Bekleidung	11	9 268	71	18	2 590	285
15	Herstellung von Leder, Lederwaren und Schuhen	6	1 351	95	3	4 799	54
16	Herstellung von Holz-, Flecht-, Korb- und Korkwaren (ohne Möbel)	50	21 703	1 641	34	17 398	913
16.1	Säge-, Hobel- und Holzimprägnierwerke	8	3 955	244	0	0	0
16.23	Herstellung von Konstruktionsteilen, Fertigbauteilen, Ausbauelementen und Fertigteilbauten aus Holz	34	15 284	1 265	31	.	.
17	Herstellung von Papier, Pappe und Waren daraus	19	12 540	903	11	.	.
18	Herstellung von Druckerzeugnissen; Vervielfältigung von bespielten Ton-, Bild- und Datenträgern	85	45 858	3 092	41	41 772	– 762
18.1	Herstellung von Druckerzeugnissen	81	.	.	39	.	.
20	Herstellung von chemischen Erzeugnissen	42	855 979	36 193	12	52 988	2 906
23	Herstellung von Glas und Glaswaren, Keramik, Verarbeitung von Steinen und Erden	33	7 848	772	33	39 870	2 136
24	Metallerzeugung und -bearbeitung	14	9 746	658	2	.	.
25	Herstellung von Metallerzeugnissen	179	275 703	5 931	91	.	.
25.6	Oberflächenveredlung und Wärmebehandlung; Mechanik, a.n.g.	109	45 291	3 438	44	22 339	1 115

**in den kreisfreien Städten, Landkreisen, Regierungsbezirken und dem Planungsverband Frankfurt
Wirtschaftsbereichen**

Steuer- pflichtige	Hochtaunuskreis		Steuer- pflichtige	Main-Kinzig-Kreis		Steuer- pflichtige	Main-Taunus-Kreis		Branchen- schlüssel
	Lieferungen und Leistungen	Umsatz- steuer- Voraus- zahlung		Lieferungen und Leistungen	Umsatz- steuer- Voraus- zahlung		Lieferungen und Leistungen	Umsatz- steuer- Voraus- zahlung	
	1000 Euro			1000 Euro			1000 Euro		
12 309	24 395 689	905 073	16 362	22 004 155	116 461	10 251	23 861 903	862 096	A - S
108	18 877	415	192	45 421	– 464	107	29 408	1 546	A
97	17 214	263	160	.	.	104	28 953	1 566	01
21	3 781	– 7	37	9 329	– 242	36	4 424	205	01.1
53	.	.	91	17 810	– 1 188	28	17 004	849	01.5
10	1 220	110	11	944	48	8	1 950	57	01.6
800	8 701 417	182 784	1 521	10 751 552	– 225 877	692	6 236 918	– 73 040	C
98	463 534	12 560	247	210 260	– 582	74	75 935	– 206	10
33	.	.	110	113 474	– 1 545	22	20 214	173	10.1
32	21 661	27	107	.	.	21	.	.	10.13
11	.	.	12	14 710	– 236	6	3 914	114	10.8
45	.	.	105	48 412	982	40	.	.	10.71
22	41 262	151	27	9 021	755	21	7 542	308	13
17	3 198	236	16	.	.	14	.	.	14
8	2 066	119	11	52 615	4 167	5	7 389	34	15
51	12 380	868	100	61 725	3 467	60	22 597	1 542	16
12	2 206	124	14	7 220	439	4	2 206	227	16.1
31	8 904		63	32 202	1 286	40	13 775	648	16.23
5	.	.	26	76 264	50	9	.	.	17
71	28 713	2 582	93	75 055	6 081	53	70 152	5 776	18
58	26 968	2 454	87	73 414	5 952	50	.	.	18.1
15	.	.	33	497 047	33 438	22	4 380 771	– 119 898	20
38	641 288	25 476	63	249 477	– 5 527	22	7 458	406	23
7	9 986	– 16 077	20	.	.	6	.	.	24
128	301 200	15 917	259	672 374	– 4 157	91	188 654	3 600	25
67	39 998	2 585	168	330 620	– 9 756	47	13 339	1 022	25.6

7. Umsatzsteuerpflichtige, deren Lieferungen und Leistungen und Umsatzsteuer-Vorauszahlung 2009 nach ausgewählten

Branchen- schlüssel	Wirtschaftliche Gliederung	Odenwaldkreis			Offenbach		
		Steuer- pflichtige	Lieferungen und Leistungen	Umsatz- steuer- Voraus- zahlung	Steuer- pflichtige	Lieferungen und Leistungen	Umsatz- steuer- Voraus- zahlung
			1000 Euro			1000 Euro	
A - S	Alle Wirtschaftsbereiche	3 930	2 615 649	113 516	15 998	21 083 800	1 016 101
A	Land- und Forstwirtschaft, Fischerei	98	17 583	– 528	79	26 662	957
01	Landwirtschaft, Jagd und damit verbundene Tätigkeiten	81	15 203	– 701	71	25 836	885
01.1	Anbau einjähriger Pflanzen	43	8 860	– 284	22	6 943	89
01.5	Gemischte Landwirtschaft	22	4 274	– 444	13	2 225	– 9
01.6	Erbringung von landwirtschaftlichen Dienstleistungen	12	1 357	7	23	12 221	573
C	Verarbeitendes Gewerbe	491	1 366 669	49 344	1 366	3 797 015	89 513
10	Herstellung von Nahrungs- und Futtermitteln	110	133 357	– 466	141	238 117	– 3 631
10.1	Schlachten und Fleischverarbeitung	42	18 523	151	67	37 988	320
10.13	Fleischverarbeitung	40	.	.	63	35 708	323
10.8	Herstellung von sonstigen Nahrungsmitteln	2	.	.	9	3 091	20
10.71	Herstellung von Backwaren (ohne Dauerbackwaren)	52	.	.	55	.	.
13	Herstellung von Textilien	4	666	59	34	32 285	345
14	Herstellung von Bekleidung	6	1 026	114	31	25 477	492
15	Herstellung von Leder, Lederwaren und Schuhen	6	1 005	71	48	77 311	2 582
16	Herstellung von Holz-, Flecht-, Korb- und Korkwaren (ohne Möbel)	39	36 173	35	53	68 064	1 179
16.1	Säge-, Hobel- und Holzimprägnierwerke	8	3 647	179	5	1 189	68
16.23	Herstellung von Konstruktionsteilen, Fertigbauteilen, Ausbauelementen und Fertigteilbauten aus Holz	12	.	.	34	36 577	228
17	Herstellung von Papier, Pappe und Waren daraus	1	.	.	25	68 938	6 245
18	Herstellung von Druckerzeugnissen; Vervielfältigung von bespielten Ton-, Bild- und Datenträgern	18	9 272	449	126	100 568	7 578
18.1	Herstellung von Druckerzeugnissen	18	9 272	449	117	90 643	6 895
20	Herstellung von chemischen Erzeugnissen	9	5 132	130	32	74 262	– 683
23	Herstellung von Glas und Glaswaren, Keramik, Verarbeitung von Steinen und Erden	21	8 112	643	42	74 452	4 515
24	Metallerzeugung und -bearbeitung	7	3 093	81	21	28 016	809
25	Herstellung von Metallerzeugnissen	74	35 737	2 505	183	223 640	11 500
25.6	Oberflächenveredlung und Wärmebehandlung; Mechanik, a.n.g.	51	13 093	1 080	98	71 823	4 794

in den kreisfreien Städten, Landkreisen, Regierungsbezirken und dem Planungsverband Frankfurt Wirtschaftsbereichen

Rheingau-Taunus-Kreis			Wetteraukreis			Regierungsbezirk Darmstadt			Branchen- schlüssel
Steuer- pflichtige	Lieferungen und Leistungen	Umsatz- steuer- Voraus- zahlung	Steuer- pflichtige	Lieferungen und Leistungen	Umsatz- steuer- Voraus- zahlung	Steuer- pflichtige	Lieferungen und Leistungen	Umsatz- steuer- Voraus- zahlung	
	1000 Euro			1000 Euro			1000 Euro		
7 978	5 600 531	141 455	12 492	9 933 089	481 138	168 104	308 123 162	13 637 913	A - S
368	96 315	5 534	237	44 281	– 344	1 795	510 914	7 944	A
347	93 383	5 350	212	41 373	– 556	1 640	478 607	5 947	01
19	5 348	– 141	102	18 971	– 322	456	.	.	01.1
59	19 833	450	82	13 341	– 137	548	138 082	– 1 192	01.5
18	1 869	168	12	3 118	307	182	46 333	1 928	01.6
591	1 793 122	– 64 241	986	2 684 876	107 523	12 285	85 672 853	693 276	C
82	302 548	– 5 937	170	.	.	1 860	8 743 290	– 76 030	10
28	11 216	58	90	34 228	350	735	522 702	945	10.1
28	11 216	58	85	33 856	317	698	478 775	228	10.13
5	.	.	11	8 611	31	122	6 530 995	– 59 882	10.8
43	.	.	58	.	.	840	593 257	2 717	10.71
8	3 476	308	18	31 261	1 587	275	215 955	6 941	13
5	272	8	11	1 059	82	242	100 291	3 633	14
4	501	39	3	179	9	143	175 773	8 034	15
29	5 043	369	60	17 092	1 095	671	358 687	16 784	16
10	2 192	137	13	4 617	240	109	43 194	2 927	16.1
14	2 224	158	32	9 451	603	400	172 934	7 969	16.23
7	6 852	230	16	30 987	– 832	170	781 821	19 050	17
38	13 238	788	52	29 090	2 085	992	984 597	58 329	18
35	13 139	772	50	.	.	911	932 214	53 470	18.1
16	47 780	671	14	13 068	– 870	333	12 255 640	– 8 883	20
35	6 909	622	52	60 285	3 229	541	2 204 617	40 296	23
4	777	90	12	28 786	1 917	126	1 223 557	– 61 940	24
98	50 533	1 031	173	284 724	1 555	1 751	2 857 543	78 268	25
66	22 830	1 343	119	38 954	2 817	1 052	709 360	16 981	25.6

7. Umsatzsteuerpflichtige, deren Lieferungen und Leistungen und Umsatzsteuer-Vorauszahlung 2009 nach ausgewählten

Branchen- schlüssel	Wirtschaftliche Gliederung	Gießen			Lahn-Dill-Kreis		
		Steuer- pflichtige	Lieferungen und Leistungen	Umsatz- steuer- Voraus- zahlung	Steuer- pflichtige	Lieferungen und Leistungen	Umsatz- steuer- Voraus- zahlung
			1000 Euro			1000 Euro	
A - S	Alle Wirtschaftsbereiche	9 382	8 941 342	357 525	9 546	10 142 648	297 025
A	Land- und Forstwirtschaft, Fischerei	142	30 352	– 481	124	.	.
01	Landwirtschaft, Jagd und damit verbundene Tätigkeiten	128	26 560	– 566	100	.	.
01.1	Anbau einjähriger Pflanzen	14	3 237	– 239	39	8 039	– 291
01.5	Gemischte Landwirtschaft	76	12 980	– 550	39	5 690	– 197
01.6	Erbringung von landwirtschaftlichen Dienstleistungen	21	3 634	158	8	.	.
C	Verarbeitendes Gewerbe	780	1 613 208	3 575	1 315	5 202 681	55 761
10	Herstellung von Nahrungs- und Futtermitteln	119	131 839	– 332	164	124 888	314
10.1	Schlachten und Fleischverarbeitung	59	102 335	– 741	87	52 573	255
10.13	Fleischverarbeitung	55	101 740	– 801	86	.	.
10.8	Herstellung von sonstigen Nahrungsmitteln	7	1 096	52	7	.	.
10.71	Herstellung von Backwaren (ohne Dauerbackwaren)	41	26 899	322	58	.	.
13	Herstellung von Textilien	18	7 546	606	20	18 685	624
14	Herstellung von Bekleidung	8	2 253	140	12	13 290	– 42
15	Herstellung von Leder, Lederwaren und Schuhen	5	.	.	4	340	32
16	Herstellung von Holz-, Flecht-, Korb- und Korkwaren (ohne Möbel)	60	40 150	2 368	88	58 091	3 785
16.1	Säge-, Hobel- und Holzimprägnierwerke	13	4 686	324	21	16 174	795
16.23	Herstellung von Konstruktionsteilen, Fertigbauteilen, Ausbauelementen und Fertigteilbauten aus Holz	32	21 097	1 382	44	23 212	1 655
17	Herstellung von Papier, Pappe und Waren daraus	4	11 344	625	14	61 296	2 506
18	Herstellung von Druckerzeugnissen; Vervielfältigung von bespielten Ton-, Bild- und Datenträgern	44	44 805	2 781	61	39 665	2 210
18.1	Herstellung von Druckerzeugnissen	42	.	.	58	39 510	2 193
20	Herstellung von chemischen Erzeugnissen	11	5 601	407	22	148 698	2 165
23	Herstellung von Glas und Glaswaren, Keramik, Verarbeitung von Steinen und Erden	44	85 694	3 917	74	188 105	4 063
24	Metallerzeugung und -bearbeitung	10	.	.	34	624 982	– 19 275
25	Herstellung von Metallerzeugnissen	114	170 346	2 896	316	774 368	32 970
25.6	Oberflächenveredlung und Wärmebe- handlung; Mechanik, a.n.g.	74	24 710	1 888	181	105 878	9 450

**in den kreisfreien Städten, Landkreisen, Regierungsbezirken und dem Planungsverband Frankfurt
Wirtschaftsbereichen**

Steuer- pflichtige	Limburg-Weilburg		Steuer- pflichtige	Marburg-Biedenkopf		Steuer- pflichtige	Vogelsbergkreis		Branchen- schlüssel
	Lieferungen und Leistungen	Umsatz- steuer- Voraus- zahlung		Lieferungen und Leistungen	Umsatz- steuer- Voraus- zahlung		Lieferungen und Leistungen	Umsatz- steuer- Voraus- zahlung	
6 780	5 236 286	240 608	7 349	8 449 996	237 095	3 934	2 778 809	100 232	A - S
176	35 894	– 619	178	31 031	– 1 416	211	.	.	A
157	31 057	– 973	164	29 111	– 1 599	165	53 706	– 2 427	01
71	13 873	– 311	69	10 727	– 833	73	12 931	– 1 079	01.1
59	12 286	– 699	75	14 427	– 860	73	12 997	– 835	01.5
9	1 628	14	10	1 813	66	12	.	.	01.6
660	1 421 761	46 772	779	3 940 694	31 450	472	995 085	39 586	C
112	72 663	945	151	129 436	– 122	113	67 990	560	10
48	21 761	249	76	35 619	371	52	22 627	98	10.1
48	21 761	249	73	28 181	252	50	.	.	10.13
4	294	18	7	.	.	4	924	31	10.8
53	.	.	55	.	.	47	.	.	10.71
12	9 975	769	14	7 727	659	9	9 294	788	13
10	2 757	162	9	2 129	85	12	26 027	2 389	14
3	360	45	3	.	.	1	.	.	15
58	37 805	2 618	44	13 030	787	67	72 981	3 075	16
12	6 974	318	8	2 791	183	17	40 433	2 318	16.1
39	.	.	25	6 968	360	33	.	.	16.23
7	.	.	6	85 653	– 2 944	5	.	.	17
24	27 116	1 834	38	64 596	1 065	12	10 557	57	18
21	26 955	1 834	37	.	.	11	.	.	18.1
16	78 632	– 320	10	14 367	1 155	7	14 845	549	20
46	66 028	3 731	42	34 367	1 672	26	42 533	2 869	23
14	14 893	1 215	19	.	.	7	5 980	669	24
104	81 297	4 504	154	622 410	31 788	73	105 314	7 921	25
64	35 246	2 585	77	33 806	2 870	48	38 122	3 036	25.6

7. Umsatzsteuerpflichtige, deren Lieferungen und Leistungen und Umsatzsteuer-Vorauszahlung 2009 nach ausgewählten

Branchen- schlüssel	Wirtschaftliche Gliederung	Regierungsbezirk Gießen			Kassel, Stadt		
		Steuer- pflichtige	Lieferungen und Leistungen	Umsatz- steuer- Voraus- zahlung	Steuer- pflichtige	Lieferungen und Leistungen	Umsatz- steuer- Voraus- zahlung
			1000 Euro			1000 Euro	
A - S	Alle Wirtschaftsbereiche	36 991	35 549 081	1 232 485	7 258	24 085 643	1 330 897
A	Land- und Forstwirtschaft, Fischerei	831	189 409	– 4 323	34	.	.
01	Landwirtschaft, Jagd und damit verbundene Tätigkeiten	714	.	.	23	5 298	175
01.1	Anbau einjähriger Pflanzen	266	48 807	– 2 753	1	.	.
01.5	Gemischte Landwirtschaft	322	58 380	– 3 141	11	1 563	23
01.6	Erbringung von landwirtschaftlichen Dienstleistungen	60	32 698	– 141	4	998	89
C	Verarbeitendes Gewerbe	4 006	13 173 429	177 145	596	1 590 860	70 757
10	Herstellung von Nahrungs- und Futtermitteln	659	526 816	1 364	91	82 123	1 118
10.1	Schlachten und Fleischverarbeitung	322	234 916	233	22	29 367	– 311
10.13	Fleischverarbeitung	312	226 010	83	18	7 293	87
10.8	Herstellung von sonstigen Nahrungsmitteln	29	57 213	– 1 037	9	21 223	721
10.71	Herstellung von Backwaren (ohne Dauerbackwaren)	254	.	.	25	.	.
13	Herstellung von Textilien	73	53 226	3 446	18	6 279	593
14	Herstellung von Bekleidung	51	46 456	2 734	18	5 669	416
15	Herstellung von Leder, Lederwaren und Schuhen	16	17 901	1 743	4	994	92
16	Herstellung von Holz-, Flecht-, Korb- und Korkwaren (ohne Möbel)	317	222 056	12 633	25	17 571	1 101
16.1	Säge-, Hobel- und Holzimprägnierwerke	71	71 058	3 939	5	2 349	143
16.23	Herstellung von Konstruktionsteilen, Fertigbauteilen, Ausbauelementen und Fertigteilbauten aus Holz	173	82 622	5 091	13	8 212	209
17	Herstellung von Papier, Pappe und Waren daraus	36	704 878	17 341	10	143 968	7 389
18	Herstellung von Druckerzeugnissen; Vervielfältigung von bespielten Ton-, Bild- und Datenträgern	179	186 739	7 947	58	75 624	3 044
18.1	Herstellung von Druckerzeugnissen	169	184 844	7 831	50	.	.
20	Herstellung von chemischen Erzeugnissen	66	262 143	3 956	16	60 992	6 273
23	Herstellung von Glas und Glaswaren, Keramik, Verarbeitung von Steinen und Erden	232	416 726	16 251	28	50 291	3 773
24	Metallerzeugung und -bearbeitung	84	1 109 496	– 23 710	10	.	.
25	Herstellung von Metallerzeugnissen	761	1 753 736	80 079	66	183 393	2 150
25.6	Oberflächenveredlung und Wärmebehandlung; Mechanik, a.n.g.	444	237 762	19 829	29	19 099	1 244

in den kreisfreien Städten, Landkreisen, Regierungsbezirken und dem Planungsverband Frankfurt Wirtschaftsbereichen

Steuer- pflichtige	Fulda		Steuer- pflichtige	Hersfeld-Rotenburg		Steuer- pflichtige	Kassel		Branchen- schlüssel
	Lieferungen und Leistungen	Umsatz- steuer- Voraus- zahlung		Lieferungen und Leistungen	Umsatz- steuer- Voraus- zahlung		Lieferungen und Leistungen	Umsatz- steuer- Voraus- zahlung	
	1000 Euro			1000 Euro			1000 Euro		
7 795	9 951 724	369 627	3 756	4 207 591	171 669	7 328	7 497 085	264 131	A - S
237	43 921	– 1 703	141	24 226	– 131	196	36 422	– 705	A
221	37 761	– 2 036	118	19 906	– 318	175	34 361	– 782	01
85	.	.	44	8 981	– 170	53	10 275	– 352	01.1
103	16 023	– 697	62	7 542	– 254	97	18 929	– 517	01.5
15	2 987	82	6	1 740	124	14	2 981	– 0	01.6
803	2 214 504	80 210	332	611 217	14 609	680	1 836 708	45 256	C
158	131 883	2 642	82	40 187	145	126	82 740	– 74	10
73	53 073	922	44	17 448	76	66	45 903	– 374	10.1
66	47 760	318	43	.	.	62	.	.	10.13
10	6 575	167	–	–	–	5	.	.	10.8
60	59 493	974	30	20 471	106	46	23 891	368	10.71
29	232 868	10 952	9	28 818	1 007	13	29 763	1 036	13
22	54 070	2 882	5	.	.	4	542	30	14
6	655	34	2	.	.	2	.	.	15
86	205 274	12 595	38	21 410	41	55	22 223	1 417	16
32	46 622	3 735	14	14 292	– 536	16	12 810	440	16.1
32	66 625	4 487	12	4 115	321	26	7 694	819	16.23
10	.	.	4	395	– 24	7	846	103	17
31	83 035	1 728	13	15 733	1 015	29	.	.	18
31	83 035	1 728	13	15 733	1 015	28	.	.	18.1
11	41 232	2 963	2	.	.	15	47 685	1 061	20
55	126 347	6 617	31	118 036	3 131	46	39 108	3 203	23
5	.	.	4	5 850	231	7	4 436	181	24
105	100 464	2 821	43	68 438	7 648	96	146 196	6 579	25
51	35 516	1 808	28	33 805	2 894	57	69 749	1 569	25.6

7. Umsatzsteuerpflichtige, deren Lieferungen und Leistungen und Umsatzsteuer-Vorauszahlung 2009 nach ausgewählten

Branchen- schlüssel	Wirtschaftliche Gliederung	Schwalm-Eder-Kreis			Waldeck-Frankenberg		
		Steuer- pflichtige	Lieferungen und Leistungen	Umsatz- steuer- Voraus- zahlung	Steuer- pflichtige	Lieferungen und Leistungen	Umsatz- steuer- Voraus- zahlung
			1000 Euro			1000 Euro	
A - S	Alle Wirtschaftsbereiche	5 508	7 154 391	106 559	5 778	5 738 669	215 088
A	Land- und Forstwirtschaft, Fischerei	259	48 005	– 2 105	256	53 008	– 651
01	Landwirtschaft, Jagd und damit verbundene Tätigkeiten	241	44 782	– 2 241	205	44 223	– 1 539
01.1	Anbau einjähriger Pflanzen	100	21 082	– 1 207	41	8 064	– 425
01.5	Gemischte Landwirtschaft	114	19 631	– 939	127	21 511	– 1 419
01.6	Erbringung von landwirtschaftlichen Dienstleistungen	19	2 439	78	24	13 083	280
C	Verarbeitendes Gewerbe	545	2 468 935	– 35 401	579	2 516 440	60 044
10	Herstellung von Nahrungs- und Futtermitteln	116	216 476	– 4 360	124	192 492	401
10.1	Schlachten und Fleischverarbeitung	61	126 965	– 2 353	59	124 105	– 160
10.13	Fleischverarbeitung	59	.	.	54	122 904	– 302
10.8	Herstellung von sonstigen Nahrungsmitteln	5	1 487	– 1	8	1 123	32
10.71	Herstellung von Backwaren (ohne Dauerbackwaren)	44	.	.	46	.	.
13	Herstellung von Textilien	16	3 064	278	10	8 398	55
14	Herstellung von Bekleidung	12	7 308	638	5	240	28
15	Herstellung von Leder, Lederwaren und Schuhen	6	.	.	4	.	.
16	Herstellung von Holz-, Flecht-, Korb- und Korkwaren (ohne Möbel)	57	37 225	1 929	58	38 224	2 806
16.1	Säge-, Hobel- und Holzimprägnierwerke	16	11 213	319	20	16 438	1 108
16.23	Herstellung von Konstruktionsteilen, Fertigbauteilen, Ausbauelementen und Fertigteilbauten aus Holz	30	21 653	1 454	26	15 044	1 149
17	Herstellung von Papier, Pappe und Waren daraus	2	.	.	11	196 094	– 569
18	Herstellung von Druckerzeugnissen; Vervielfältigung von bespielten Ton-, Bild- und Datenträgern	17	94 571	3 767	16	10 201	849
18.1	Herstellung von Druckerzeugnissen	17	94 571	3 767	16	10 201	849
20	Herstellung von chemischen Erzeugnissen	9	.	.	10	9 899	1 025
23	Herstellung von Glas und Glaswaren, Keramik, Verarbeitung von Steinen und Erden	44	13 768	1 023	32	35 987	1 137
24	Metallerzeugung und -bearbeitung	6	9 763	353	10	.	.
25	Herstellung von Metallerzeugnissen	72	129 638	5 670	100	1 378 164	42 204
25.6	Oberflächenveredlung und Wärmebehandlung; Mechanik, a.n.g.	39	21 558	1 606	66	37 777	1 502

**in den kreisfreien Städten, Landkreisen, Regierungsbezirken und dem Planungsverband Frankfurt
Wirtschaftsbereichen**

Werra-Meißner-Kreis			Regierungsbezirk Kassel			Planungsverband Frankfurt			Branchen- schlüssel
Steuer- pflichtige	Lieferungen und Leistungen	Umsatz- steuer- Voraus- zahlung	Steuer- pflichtige	Lieferungen und Leistungen	Umsatz- steuer- Voraus- zahlung	Steuer- pflichtige	Lieferungen und Leistungen	Umsatz- steuer- Voraus- zahlung	
	1000 Euro			1000 Euro			1000 Euro		
3 388	2 025 956	90 205	40 811	60 661 060	2 548 176	100 931	234 225 527	10 553 430	A - S
176	.	.	1 299	293 116	– 1 076	608	153 347	3 240	A
151	43 987	23	1 134	230 318	– 6 718	571	148 062	2 954	01
69	11 456	– 706	393	74 450	– 3 893	219	57 312	– 194	01.1
57	12 198	– 90	571	97 396	– 3 894	173	43 135	1 089	01.5
16	19 418	877	98	43 646	1 528	77	23 092	1 410	01.6
326	437 510	9 814	3 861	11 676 174	245 288	6 650	62 972 077	487 319	C
73	38 997	109	770	784 897	– 20	931	7 244 915	– 59 403	10
35	19 769	– 181	360	416 630	– 2 381	354	328 041	– 795	10.1
33	.	.	335	310 047	– 531	340	317 682	– 893	10.13
2	.	.	39	31 122	976	72	6 383 549	– 58 043	10.8
30	.	.	281	.	.	436	411 524	– 258	10.71
8	9 653	669	103	318 844	14 590	162	109 023	2 146	13
7	.	.	73	87 081	4 460	165	82 044	2 816	14
2	.	.	26	65 673	2 685	104	123 178	3 967	15
36	31 722	1 416	355	373 649	21 306	346	170 790	8 443	16
8	13 528	1 100	111	117 252	6 308	43	13 373	1 127	16.1
19	6 303	401	158	129 647	8 838	221	99 460	4 430	16.23
3	.	.	47	617 676	– 1 535	93	643 816	14 027	17
8	.	.	172	345 586	12 838	626	709 067	41 722	18
7	.	.	162	341 548	12 452	566	662 927	37 394	18.1
8	34 256	499	71	328 524	8 678	184	10 120 505	– 52 572	20
24	22 650	757	260	406 187	19 639	264	1 262 806	29 591	23
1	.	.	43	154 823	4 029	62	894 827	– 43 574	24
54	96 504	3 570	536	2 102 798	70 643	867	2 043 268	47 061	25
26	11 726	812	296	229 228	11 436	501	479 983	1 467	25.6

**7. Umsatzsteuerpflichtige, deren Lieferungen und Leistungen und Umsatzsteuer-Vorauszahlung 2009
nach ausgewählten**

Branchen- schlüssel	Wirtschaftliche Gliederung	Darmstadt, Stadt			Frankfurt am Main, Stadt		
		Steuer- pflichtige	Lieferungen und Leistungen	Umsatz- steuer- Voraus- zahlung	Steuer- pflichtige	Lieferungen und Leistungen	Umsatz- steuer- Voraus- zahlung
			1000 Euro			1000 Euro	
25.62.0	Mechanik, a.n.g.	15	.	.	78	27 283	2 282
26	Herstellung von Datenverarbeitungs- geräten, elektronischen und optischen Erzeugnissen	52	228 400	9 307	174	2 004 747	99 391
27	Herstellung von elektrischen Aus- rüstungen	11	5 192	608	34	394 329	21 763
28	Maschinenbau	33	61 771	1 470	80	438 058	– 299
29	Herstellung von Kraftwagen und Kraftwagenteilen	4	.	.	24	.	.
31	Herstellung von Möbeln	11	5 323	353	38	10 937	850
D	Energieversorgung	21	2 151 369	30 527	53	5 167 577	231 188
E	Wasserversorgung; Abwasser- und Abfallentsorgung und Beseitigung von Umweltverschmutzungen	17	29 823	2 426	53	400 646	27 037
36	Wasserversorgung	1	.	.	4	.	.
38	Sammlung, Behandlung und Be- seitigung von Abfällen, Rück- gewinnung	11	.	.	37	385 140	26 223
F	Baugewerbe	336	403 629	34 352	2 104	1 575 840	84 790
41	Hochbau	41	122 785	3 665	242	630 053	20 231
42	Tiefbau	10	13 059	2 090	35	104 440	678
43.2	Bauinstallation	95	213 355	24 186	867	465 098	35 591
43.21.0	Elektroinstallation	33	19 772	1 432	202	183 928	14 264
43.22.0	Gas-, Wasser-, Heizungs- sowie Lüftungs- und Klmainstallation	32	188 710	22 349	210	191 648	18 678
43.32.0	Bautischlerei und -schlosserei	19	4 054	305	108	49 325	3 280
43.33.0	Fußboden-, Fliesen- und Plattenlegerei, Tapeziererei	58	12 784	974	250	48 218	3 086
43.34	Malerei und Glaserei	25	6 691	591	205	89 128	8 869
43.34.1	Maler- und Lackierergewerbe	22	.	.	185	82 292	8 345
43.91	Dachdeckerei und Zimmerei	24	7 204	601	63	33 329	2 310
G	Handel; Instandhaltung und Reparatur von Kraftfahrzeugen und Gebrauchs- gütern	1 121	2 015 983	80 767	4 883	15 177 074	682 192
45	Kraftfahrzeughandel; Instandhaltung und Reparatur von Kraftfahrzeugen	141	257 190	6 994	598	3 046 363	350 781
45.1	Handel mit Kraftwagen	57	167 346	3 391	274	2 812 171	343 312
45.11.0	Handel mit Kraftwagen mit einem Gesamt- gewicht von 3,5 t oder weniger	57	167 346	3 391	270	.	.
45.2	Instandhaltung und Reparatur von Kraftwagen	66	71 848	2 997	197	78 767	5 292

in den kreisfreien Städten, Landkreisen, Regierungsbezirken und dem Planungsverband Frankfurt Wirtschaftsbereichen

Offenbach am Main, Stadt			Wiesbaden, Stadt			Bergstraße			Branchen- schlüssel
Steuer- pflichtige	Lieferungen und Leistungen	Umsatz- steuer- Voraus- zahlung	Steuer- pflichtige	Lieferungen und Leistungen	Umsatz- steuer- Voraus- zahlung	Steuer- pflichtige	Lieferungen und Leistungen	Umsatz- steuer- Voraus- zahlung	
	1000 Euro			1000 Euro			1000 Euro		
13	3 367	397	37	7 991	644	128	51 275	3 779	25.62.0
26	35 013	– 96	66	555 477	15 470	91	208 236	845 26	
19	.	.	15	.	.	29	.	.	27
29	52 115	2 296	47	.	.	110	316 176	14 765	28
7	9 713	388	7	.	.	13	8 802	603	29
7	7 237	631	22	14 550	748	28	117 306	– 5 943	31
9	698 514	26 123	37	673 483	36 239	43	438 084	9 496	D
16	145 138	5 335	15	110 863	344	54	119 030	1 895	E
–	–	–	2	.	.	19	37 425	63	36
13	135 764	4 421	11	101 218	184	26	72 368	1 029	38
477	179 648	10 178	883	446 523	31 590	1 219	561 720	33 805	F
41	36 523	1 787	75	132 383	8 667	116	100 144	6 173	41
4	3 212	49	12	17 861	– 221	22	20 850	1 506	42
219	57 690	3 634	301	154 749	11 570	429	233 780	14 202	43.2
41	17 582	1 268	100	77 778	6 190	161	85 653	5 680	43.21.0
48	20 835	1 699	127	67 262	4 861	163	118 901	7 065	43.22.0
29	18 219	1 567	65	15 875	1 210	99	25 977	1 544	43.32.0
52	10 226	701	134	22 211	1 355	164	31 713	1 584	43.33.0
29	7 748	703	119	42 986	4 103	107	32 579	2 525	43.34
26	.	.	112	39 803	3 827	104	.	.	43.34.1
16	4 847	429	50	23 817	1 546	94	38 121	2 855	43.91
927	2 100 516	173 879	2 363	5 133 554	222 167	2 351	3 544 953	93 506	G
118	1 098 061	145 206	299	490 646	21 220	398	1 223 203	60 449	45
57	.	.	152	417 034	17 273	139	.	.	45.1
57	.	.	149	415 353	17 325	135	.	.	45.11.0
37	10 442	785	99	51 458	2 916	189	140 025	7 638	45.2

7. Umsatzsteuerpflichtige, deren Lieferungen und Leistungen und Umsatzsteuer-Vorauszahlung 2009 nach ausgewählten

Branchen- schlüssel	Wirtschaftliche Gliederung	Darmstadt-Dieburg			Groß-Gerau		
		Steuer- pflichtige	Lieferungen und Leistungen	Umsatz- steuer- Voraus- zahlung	Steuer- pflichtige	Lieferungen und Leistungen	Umsatz- steuer- Voraus- zahlung
			1000 Euro			1000 Euro	
25.62.0	Mechanik, a.n.g.	100	38 582	2 828	39	17 427	922
26	Herstellung von Datenverarbeitungs- geräten, elektronischen und optischen Erzeugnissen	100	150 834	5 241	42	13 858	390
27	Herstellung von elektrischen Aus- rüstungen	29	47 202	3 633	21	9 510	233
28	Maschinenbau	95	326 002	– 3 382	59	.	.
29	Herstellung von Kraftwagen und Kraftwagenteilen	9	12 675	604	20	.	.
31	Herstellung von Möbeln	20	12 575	1 072	16	3 608	230
D	Energieversorgung	38	4 153	– 666	20	32 711	1 421
E	Wasserversorgung; Abwasser- und Abfallentsorgung und Beseitigung von Umweltverschmutzungen	42	92 660	320	39	173 962	444
36	Wasserversorgung	14	67 747	– 1 439	16	146 457	– 502
38	Sammlung, Behandlung und Be- seitigung von Abfällen, Rück- gewinnung	16	.	.	13	21 535	522
F	Baugewerbe	1 153	533 621	39 110	771	382 512	24 552
41	Hochbau	118	98 497	8 123	85	96 271	7 030
42	Tiefbau	22	23 868	1 361	14	8 343	– 801
43.2	Bauinstallation	352	201 092	14 353	260	134 746	9 532
43.21.0	Elektroinstallation	114	46 783	2 930	87	64 721	4 646
43.22.0	Gas-, Wasser-, Heizungs- sowie Lüftungs- und Klmainstallation	166	80 031	5 648	94	60 625	4 549
43.32.0	Bautischlerei und -schlosserei	112	43 658	3 020	61	17 220	1 021
43.33.0	Fußboden-, Fliesen- und Plattenlegerei, Tapeziererei	190	32 640	2 088	86	20 247	1 099
43.34	Malerei und Glaserei	89	30 276	2 914	79	20 841	1 774
43.34.1	Maler- und Lackierergewerbe	86	.	.	72	18 125	1 615
43.91	Dachdeckerei und Zimmerei	93	31 715	2 660	44	21 104	1 666
G	Handel; Instandhaltung und Reparatur von Kraftfahrzeugen und Gebrauchs- gütern	2 334	5 239 951	480 421	1 683	3 560 309	277 795
45	Kraftfahrzeughandel; Instandhaltung und Reparatur von Kraftfahrzeugen	449	2 659 199	385 674	317	1 958 456	237 625
45.1	Handel mit Kraftwagen	163	2 492 909	379 049	126	1 697 506	210 471
45.11.0	Handel mit Kraftwagen mit einem Gesamt- gewicht von 3,5 t oder weniger	157	.	.	125	.	.
45.2	Instandhaltung und Reparatur von Kraftwagen	178	92 173	4 926	109	45 240	2 431

in den kreisfreien Städten, Landkreisen, Regierungsbezirken und dem Planungsverband Frankfurt Wirtschaftsbereichen

Hochtaunuskreis			Main-Kinzig-Kreis			Main-Taunus-Kreis			Branchen- schlüssel
Steuer- pflichtige	Lieferungen und Leistungen	Umsatz- steuer- Voraus- zahlung	Steuer- pflichtige	Lieferungen und Leistungen	Umsatz- steuer- Voraus- zahlung	Steuer- pflichtige	Lieferungen und Leistungen	Umsatz- steuer- Voraus- zahlung	
	1000 Euro			1000 Euro			1000 Euro		
56	.	.	155	.	.	44	.	.	25.62.0
77	436 748	40 936	112	137 042	3 540	85	300 225	2 997 26	
31	463 722	25 869	53	243 973	– 2 619	18	26 254	1 009 27	
55	180 683	4 494	132	204 073	3 548	55	238 606	7 249 28	
12	3 135	62	22	230 256	5 102	18	125 674	2 269 29	
26	8 851	432	42	78 275	3 234	24	14 814	940 31	
14	.	.	46	484 446	15 956	24	.	. D	
34	127 796	1 806	68	92 493	2 905	37	168 312	3 478 E	
15	113 471	530	17	19 044	– 910	14	.	. 36	
12	12 613	1 078	39	68 732	3 467	15	109 219	6 089 38	
824	383 492	21 118	1 674	1 035 694	63 696	762	318 705	21 465 F	
96	59 305	2 588	168	330 846	26 563	74	56 423	2 810 41	
12	13 270	368	42	61 920	2 957	7	13 938	1 105 42	
267	133 002	9 471	509	227 473	12 138	280	106 035	7 097 43.2	
85	40 106	2 369	163	97 393	5 009	90	31 767	2 398 43.21.0	
133	81 119	6 638	210	101 027	6 324	120	57 888	3 571 43.22.0	
72	12 630	796	179	45 797	2 609	64	36 873	3 127 43.32.0	
110	20 117	1 309	228	43 575	2 676	94	16 941	995 43.33.0	
108	37 218	2 628	187	62 620	5 137	83	24 602	2 485 43.34	
105	.	.	178	59 988	4 965	77	23 375	2 392 43.34.1	
66	57 380	3 249	121	101 031	3 309	44	19 132	1 624 43.91	
2 032	3 269 429	117 347	3 503	6 215 612	51 343	1 841	8 053 162	317 748 G	
264	1 003 751	50 414	575	717 952	15 011	282	1 083 818	71 387 45	
94	372 829	13 186	243	455 690	8 659	127	969 420	66 495 45.1	
92	.	.	240	.	.	124	.	. 45.11.0	
113	58 972	3 226	202	116 632	6 924	99	71 960	3 836 45.2	

7. Umsatzsteuerpflichtige, deren Lieferungen und Leistungen und Umsatzsteuer-Vorauszahlung 2009 nach ausgewählten

Branchen- schlüssel	Wirtschaftliche Gliederung	Odenwaldkreis			Offenbach		
		Steuer- pflichtige	Lieferungen und Leistungen	Umsatz- steuer- Voraus- zahlung	Steuer- pflichtige	Lieferungen und Leistungen	Umsatz- steuer- Voraus- zahlung
			1000 Euro			1000 Euro	
25.62.0	Mechanik, a.n.g.	51	13 093	1 080	77	21 227	1 544
26	Herstellung von Datenverarbeitungs- geräten, elektronischen und optischen Erzeugnissen	24	24 757	1 436	153	420 585	29 733
27	Herstellung von elektrischen Aus- rüstungen	17	32 786	2 826	56	129 759	7 359
28	Maschinenbau	45	68 362	17	124	518 031	– 12 521
29	Herstellung von Kraftwagen und Kraftwagenteilen	3	.	.	20	75 364	5 874
31	Herstellung von Möbeln	12	7 265	305	28	9 781	714
D	Energieversorgung	15	.	.	30	265 764	12 337
E	Wasserversorgung; Abwasser- und Abfallentsorgung und Beseitigung von Umweltverschmutzungen	24	21 354	368	58	68 554	1 398
36	Wasserversorgung	17	.	.	9	20 998	– 956
38	Sammlung, Behandlung und Be- seitigung von Abfällen, Rück- gewinnung	6	.	.	29	29 399	1 053
F	Baugewerbe	410	157 398	11 639	1 325	1 253 669	92 536
41	Hochbau	30	22 912	2 455	117	163 893	14 441
42	Tiefbau	9	3 020	306	18	23 601	247
43.2	Bauinstallation	113	59 802	3 635	458	767 115	61 480
43.21.0	Elektroinstallation	47	28 014	1 292	173	614 215	52 583
43.22.0	Gas-, Wasser-, Heizungs- sowie Lüftungs- und Klmainstallation	41	20 380	1 481	164	122 988	7 517
43.32.0	Bautischlerei und -schlosserei	45	14 097	1 032	119	31 418	1 779
43.33.0	Fußboden-, Fliesen- und Plattenlegerei, Tapeziererei	60	10 962	670	200	36 887	2 233
43.34	Malerei und Glaserei	54	15 653	1 386	129	32 492	2 834
43.34.1	Maler- und Lackierergewerbe	53	.	.	119	29 691	2 639
43.91	Dachdeckerei und Zimmerei	46	19 617	1 484	58	25 836	1 777
G	Handel; Instandhaltung und Reparatur von Kraftfahrzeugen und Verbrauchs- gütern	866	578 652	18 058	3 336	8 092 854	350 318
45	Kraftfahrzeughandel; Instandhaltung und Reparatur von Kraftfahrzeugen	147	167 633	4 718	472	803 420	47 579
45.1	Handel mit Kraftwagen	58	131 470	2 887	191	297 187	2 806
45.11.0	Handel mit Kraftwagen mit einem Gesamt- gewicht von 3,5 t oder weniger	58	131 470	2 887	188	.	.
45.2	Instandhaltung und Reparatur von Kraftwagen	58	31 668	1 486	172	135 382	9 128

in den kreisfreien Städten, Landkreisen, Regierungsbezirken und dem Planungsverband Frankfurt Wirtschaftsbereichen

Rheingau-Taunus-Kreis			Wetteraukreis			Regierungsbezirk Darmstadt			Branchen- schlüssel
Steuer- pflichtige	Lieferungen und Leistungen	Umsatz- steuer- Voraus- zahlung	Steuer- pflichtige	Lieferungen und Leistungen	Umsatz- steuer- Voraus- zahlung	Steuer- pflichtige	Lieferungen und Leistungen	Umsatz- steuer- Voraus- zahlung	
64	.	.	109	33 058	2 276	966	348 641	24 689	25.62.0
55	780 808	– 63 949	89	93 912	3 587	1 146	5 390 641	148 828	26
18	42 763	1 280	30	356 181	10 834	381	3 549 696	137 351	27
55	261 597	– 8 606	98	328 437	7 507	1 017	4 594 338	17 454	28
4	.	.	11	30 369	1 112	174	12 820 896	147 154	29
22	10 296	772	21	4 825	309	317	305 643	4 645	31
22	3 324	– 259	30	546 798	7 688	402	10 774 496	414 265	D
36	48 566	696	52	220 779	15 471	545	1 819 975	63 923	E
18	30 228	– 941	28	203 552	14 305	174	692 201	6 956	36
11	15 003	1 249	17	15 003	967	256	996 979	47 727	38
798	352 335	19 686	1 215	602 179	44 051	13 951	8 186 968	532 566	F
78	118 031	2 880	105	230 416	18 820	1 386	2 198 481	126 234	41
8	7 876	290	20	24 671	2 020	235	339 930	11 954	42
248	87 522	5 859	410	143 745	8 851	4 808	2 985 206	221 598	43.2
100	32 111	2 051	150	41 184	2 357	1 546	1 381 006	104 469	43.21.0
117	46 168	3 449	188	87 739	5 744	1 813	1 245 320	99 572	43.22.0
75	18 800	1 149	134	40 644	2 228	1 181	374 586	24 667	43.32.0
104	17 204	1 356	139	28 383	2 160	1 869	352 110	22 286	43.33.0
113	33 795	2 784	131	30 664	2 907	1 458	467 294	41 639	43.34
102	26 873	2 271	126	29 961	2 851	1 367	427 163	39 195	43.34.1
80	34 156	2 688	97	44 686	2 683	896	461 974	28 882	43.91
1 416	1 417 928	39 449	2 642	3 209 955	129 261	31 298	67 609 930	3 034 253	G
205	172 447	6 212	437	882 102	45 364	4 702	15 564 241	1 448 633	45
76	118 141	3 271	188	298 810	7 444	1 945	11 449 089	1 208 508	45.1
76	118 141	3 271	186	.	.	1 914	11 349 617	1 209 207	45.11.0
86	38 630	2 109	154	97 683	4 911	1 759	1 040 880	58 606	45.2

7. Umsatzsteuerpflichtige, deren Lieferungen und Leistungen und Umsatzsteuer-Vorauszahlung 2009 nach ausgewählten

Branchen- schlüssel	Wirtschaftliche Gliederung	Gießen			Lahn-Dill-Kreis		
		Steuer- pflichtige	Lieferungen und Leistungen	Umsatz- steuer- Voraus- zahlung	Steuer- pflichtige	Lieferungen und Leistungen	Umsatz- steuer- Voraus- zahlung
			1000 Euro			1000 Euro	
25.62.0	Mechanik, a.n.g.	70	.	.	154	55 643	4 853
26	Herstellung von Datenverarbeitungs- geräten, elektronischen und optischen Erzeugnissen	87	185 666	6 760	137	555 363	– 3 630
27	Herstellung von elektrischen Aus- rüstungen	29	117 420	2 369	49	986 616	6 813
28	Maschinenbau	68	357 569	738	108	624 820	14 375
29	Herstellung von Kraftwagen und Kraftwagenteilen	5	15 092	937	19	425 058	10 624
31	Herstellung von Möbeln	38	14 064	657	32	46 058	1 923
D	Energieversorgung	42	317 880	17 108	59	149 160	6 718
E	Wasserversorgung; Abwasser- und Abfallentsorgung und Beseitigung von Umweltverschmutzungen	46	67 648	– 643	49	233 267	7 306
36	Wasserversorgung	18	37 782	– 2 374	16	21 238	– 975
38	Sammlung, Behandlung und Be- seitigung von Abfällen, Rück- gewinnung	17	.	.	27	206 843	8 078
F	Baugewerbe	913	463 711	35 261	940	543 986	33 454
41	Hochbau	94	122 752	12 796	112	150 759	8 416
42	Tiefbau	11	11 453	295	22	17 286	1 528
43.2	Bauinstallation	281	158 467	8 800	293	214 374	13 665
43.21.0	Elektroinstallation	104	59 315	3 269	114	109 549	8 537
43.22.0	Gas-, Wasser-, Heizungs- sowie Lüftungs- und Klmainstallation	123	82 536	4 486	127	91 714	4 604
43.32.0	Bautischlerei und -schlosserei	117	27 962	1 657	108	42 366	2 527
43.33.0	Fußboden-, Fliesen- und Plattenlegerei, Tapeziererei	120	24 148	1 733	90	14 945	1 101
43.34	Malerei und Glaserei	97	31 203	2 926	121	30 015	2 839
43.34.1	Maler- und Lackierergewerbe	95	.	.	119	.	.
43.91	Dachdeckerei und Zimmerei	71	30 061	2 156	87	37 332	2 265
G	Handel; Instandhaltung und Reparatur von Kraftfahrzeugen und Gebrauchs- gütern	2 182	3 833 089	156 777	2 207	1 908 679	67 196
45	Kraftfahrzeughandel; Instandhaltung und Reparatur von Kraftfahrzeugen	354	557 687	18 721	380	369 530	12 188
45.1	Handel mit Kraftwagen	147	440 538	12 796	163	273 872	6 293
45.11.0	Handel mit Kraftwagen mit einem Gesamt- gewicht von 3,5 t oder weniger	140	434 086	12 960	162	.	.
45.2	Instandhaltung und Reparatur von Kraftwagen	138	60 500	3 317	132	60 416	2 838

in den kreisfreien Städten, Landkreisen, Regierungsbezirken und dem Planungsverband Frankfurt Wirtschaftsbereichen

Limburg-Weilburg			Marburg-Biedenkopf			Vogelsbergkreis			Branchen- schlüssel
Steuer- pflichtige	Lieferungen und Leistungen	Umsatz- steuer- Voraus- zahlung	Steuer- pflichtige	Lieferungen und Leistungen	Umsatz- steuer- Voraus- zahlung	Steuer- pflichtige	Lieferungen und Leistungen	Umsatz- steuer- Voraus- zahlung	
	1000 Euro			1000 Euro			1000 Euro		
58	25 034	1 729	67	32 250	2 687	43	.	.	25.62.0
63	106 437	4 677	60	58 677	1 882	18	5 844	502 26	
24	111 521	2 383	16	27 437	1 950	21	46 390	1 333 27	
47	250 419	7 136	68	497 299	1 041	34	216 587	6 453 28	
10	9 107	475	6	.	.	2	.	.	29
12	5 091	316	22	2 848	177	18	30 104	1 243 31	
52	84 573	4 470	49	314 268	19 904	68	29 032	– 505 D	
42	41 434	133	38	157 918	5 267	29	76 889	1 644 E	
16	11 253	– 910	15	.	.	19	.	.	36
19	28 863	970	20	31 250	1 217	7	.	.	38
790	494 649	28 396	752	417 745	27 400	478	263 509	12 977 F	
94	138 608	8 913	73	150 735	9 675	58	58 230	3 826 41	
29	124 375	5 713	16	15 730	117	8	15 997	990 42	
234	99 963	4 357	225	94 084	6 391	153	116 983	3 127	43.2
83	35 551	2 308	94	40 152	2 840	62	42 402	1 158	43.21.0
99	56 101	1 700	92	43 901	2 995	71	48 435	851	43.22.0
74	20 816	1 482	84	23 340	1 538	69	14 039	935	43.32.0
91	21 261	848	81	22 456	1 561	36	5 113	285	43.33.0
53	18 504	1 279	87	34 044	3 113	52	14 775	931	43.34
48	.	.	83	32 679	3 017	49	11 266	876	43.34.1
71	27 896	1 925	96	37 919	2 512	49	23 613	1 681	43.91
1 440	1 831 645	85 483	1 685	1 805 973	56 397	948	841 494	18 572 G	
237	337 419	10 750	239	283 691	10 230	152	149 697	5 626 45	
105	269 508	7 137	99	217 512	6 320	66	86 919	2 978	45.1
103	.	.	98	.	.	65	.	.	45.11.0
79	39 884	2 505	107	46 060	2 871	58	33 901	1 470	45.2

7. Umsatzsteuerpflichtige, deren Lieferungen und Leistungen und Umsatzsteuer-Vorauszahlung 2009 nach ausgewählten

Branchen- schlüssel	Wirtschaftliche Gliederung	Regierungsbezirk Gießen			Kassel, Stadt		
		Steuer- pflichtige	Lieferungen und Leistungen	Umsatz- steuer- Voraus- zahlung	Steuer- pflichtige	Lieferungen und Leistungen	Umsatz- steuer- Voraus- zahlung
			1000 Euro			1000 Euro	
25.62.0	Mechanik, a.n.g.	392	149 751	11 950	28	.	.
26	Herstellung von Datenverarbeitungs- geräten, elektronischen und optischen Erzeugnissen	365	911 987	10 191	41	38 019	3 681
27	Herstellung von elektrischen Aus- rüstungen	139	1 289 384	14 848	14	119 909	4 014
28	Maschinenbau	325	1 946 693	29 743	57	274 304	6 965
29	Herstellung von Kraftwagen und Kraftwagenteilen	42	477 182	13 585	27	92 180	15 794
31	Herstellung von Möbeln	122	98 165	4 317	7	1 296	92
D	Energieversorgung	270	894 914	47 695	30	10 634 387	588 166
E	Wasserversorgung; Abwasser- und Abfallentsorgung und Beseitigung von Umweltverschmutzungen	204	577 156	13 706	17	18 794	675
36	Wasserversorgung	84	213 841	– 232	–	–	–
38	Sammlung, Behandlung und Be- seitigung von Abfällen, Rück- gewinnung	90	340 679	12 406	14	13 729	349
F	Baugewerbe	3 873	2 183 599	137 487	548	500 728	26 005
41	Hochbau	431	621 084	43 627	125	225 169	11 424
42	Tiefbau	86	184 842	8 643	36	82 871	2 857
43.2	Bauinstallation	1 186	683 871	36 341	150	96 941	6 677
43.21.0	Elektroinstallation	457	286 969	18 112	49	50 516	2 805
43.22.0	Gas-, Wasser-, Heizungs- sowie Lüftungs- und Klmainstallation	512	322 687	14 636	57	39 151	3 387
43.32.0	Bautischlerei und -schlosserei	452	128 523	8 140	40	6 320	384
43.33.0	Fußboden-, Fliesen- und Plattenlegerei, Tapeziererei	418	87 923	5 527	43	9 956	667
43.34	Malerei und Glaserei	410	128 540	11 088	61	22 814	2 353
43.34.1	Maler- und Lackierergewerbe	394	120 305	10 717	55	21 354	2 206
43.91	Dachdeckerei und Zimmerei	374	156 821	10 539	23	8 940	611
G	Handel; Instandhaltung und Reparatur von Kraftfahrzeugen und Verbrauchs- gütern	8 462	10 220 880	384 425	1 651	6 285 289	568 976
45	Kraftfahrzeughandel; Instandhaltung und Reparatur von Kraftfahrzeugen	1 362	1 698 023	57 514	308	304 616	13 167
45.1	Handel mit Kraftwagen	580	1 288 349	35 525	166	201 675	5 215
45.11.0	Handel mit Kraftwagen mit einem Gesamt- gewicht von 3,5 t oder weniger	568	1 280 197	35 640	163	199 254	5 284
45.2	Instandhaltung und Reparatur von Kraftwagen	514	240 762	13 000	78	23 881	1 866

**in den kreisfreien Städten, Landkreisen, Regierungsbezirken und dem Planungsverband Frankfurt
Wirtschaftsbereichen**

Fulda			Hersfeld-Rotenburg			Kassel			Branchen- schlüssel
Steuer- pflichtige	Lieferungen und Leistungen	Umsatz- steuer- Voraus- zahlung	Steuer- pflichtige	Lieferungen und Leistungen	Umsatz- steuer- Voraus- zahlung	Steuer- pflichtige	Lieferungen und Leistungen	Umsatz- steuer- Voraus- zahlung	
	1000 Euro			1000 Euro			1000 Euro		
49	.	.	25	.	.	49	41 490	2 090	25.62.0
32	135 694	5 657	15	16 434	1 242	55	78 401	2 324	26
12	53 826	1 670	9	.	.	15	.	.	27
71	271 514	5 331	23	68 801	938	51	124 910	3 767	28
13	78 089	649	3	.	.	12	119 951	3 379	29
43	12 786	970	14	2 079	149	21	4 258	317	31
45	570 057	10 129	47	33 289	963	98	165 542	7 382	D
33	160 169	4 127	24	57 409	1 252	54	109 328	4 430	E
23	154 749	3 759	15	53 134	1 933	28	23 825	– 1 517	36
7	5 171	346	6	556	44	22	82 379	5 873	38
808	863 210	42 645	449	751 696	27 871	830	291 701	20 018	F
105	193 205	14 495	102	507 063	18 062	77	38 699	2 830	41
22	77 942	– 1 030	39	121 001	2 100	8	3 987	348	42
235	280 683	10 539	113	65 730	3 617	258	110 511	7 240	43.2
91	180 675	5 479	44	22 726	1 505	94	49 927	3 564	43.21.0
97	89 370	4 927	45	39 420	1 902	114	47 043	3 286	43.22.0
93	36 578	1 573	50	16 105	1 242	102	27 481	1 560	43.32.0
80	23 541	1 120	40	5 603	368	82	11 727	974	43.33.0
88	35 118	2 389	39	11 113	912	98	33 038	2 772	43.34
81	32 253	2 199	37	.	.	95	.	.	43.34.1
62	42 724	2 478	28	11 911	765	94	27 559	2 019	43.91
1 851	3 734 303	75 092	904	1 094 001	30 293	1 772	3 667 657	84 935	G
282	567 051	16 609	143	200 918	7 414	302	2 504 726	58 101	45
129	.	.	60	142 649	4 348	134	.	.	45.1
127	.	.	57	.	.	129	227 555	6 508	45.11.0
92	61 436	2 924	60	24 766	1 180	105	51 865	2 995	45.2

7. Umsatzsteuerpflichtige, deren Lieferungen und Leistungen und Umsatzsteuer-Vorauszahlung 2009 nach ausgewählten

Branchen- schlüssel	Wirtschaftliche Gliederung	Schwalm-Eder-Kreis			Waldeck-Frankenberg		
		Steuer- pflichtige	Lieferungen und Leistungen	Umsatz- steuer- Voraus- zahlung	Steuer- pflichtige	Lieferungen und Leistungen	Umsatz- steuer- Voraus- zahlung
			1000 Euro			1000 Euro	
25.62.0	Mechanik, a.n.g.	38	.	.	60	33 497	1 486
26	Herstellung von Datenverarbeitungs- geräten, elektronischen und optischen Erzeugnissen	31	11 937	759	21	8 101	250
27	Herstellung von elektrischen Aus- rüstungen	8	12 354	932	12	.	.
28	Maschinenbau	33	228 448	– 796	43	178 894	3 417
29	Herstellung von Kraftwagen und Kraftwagenteilen	6	7 755	132	5	824	43
31	Herstellung von Möbeln	23	13 635	578	30	69 799	2 361
D	Energieversorgung	86	13 388	– 269	75	200 781	8 444
E	Wasserversorgung; Abwasser- und Abfallentsorgung und Beseitigung von Umweltverschmutzungen	49	37 846	– 180	43	33 016	– 1 646
36	Wasserversorgung	29	.	.	22	25 251	– 2 085
38	Sammlung, Behandlung und Be- seitigung von Abfällen, Rück- gewinnung	15	.	.	16	6 409	436
F	Baugewerbe	699	270 522	16 850	657	453 229	29 799
41	Hochbau	79	46 938	1 872	66	72 751	5 907
42	Tiefbau	11	14 408	1 115	39	136 304	8 779
43.2	Bauinstallation	219	102 428	6 041	183	112 501	5 098
43.21.0	Elektroinstallation	87	43 390	2 185	93	46 792	1 724
43.22.0	Gas-, Wasser-, Heizungs- sowie Lüftungs- und Klmainstallation	84	48 229	3 131	69	54 117	2 863
43.32.0	Bautischlerei und -schlosserei	76	16 760	1 169	96	33 087	2 316
43.33.0	Fußboden-, Fliesen- und Plattenlegerei, Tapeziererei	76	13 261	865	49	9 254	694
43.34	Malerei und Glaserei	97	25 702	2 406	86	26 120	2 556
43.34.1	Maler- und Lackierergewerbe	95	.	.	80	24 668	2 451
43.91	Dachdeckerei und Zimmerei	64	24 776	1 751	65	26 764	1 805
G	Handel; Instandhaltung und Reparatur von Kraftfahrzeugen und Verbrauchs- gütern	1 302	3 193 636	58 786	1 236	1 008 295	33 891
45	Kraftfahrzeughandel; Instandhaltung und Reparatur von Kraftfahrzeugen	221	227 647	11 782	210	216 979	9 042
45.1	Handel mit Kraftwagen	88	151 418	7 576	71	145 986	5 152
45.11.0	Handel mit Kraftwagen mit einem Gesamt- gewicht von 3,5 t oder weniger	85	.	.	68	.	.
45.2	Instandhaltung und Reparatur von Kraftwagen	91	61 307	3 518	87	35 781	2 237

**in den kreisfreien Städten, Landkreisen, Regierungsbezirken und dem Planungsverband Frankfurt
Wirtschaftsbereichen**

Werra-Meißner-Kreis			Regierungsbezirk Kassel			Planungsverband Frankfurt			Branchen- schlüssel
Steuer- pflichtige	Lieferungen und Leistungen	Umsatz- steuer- Voraus- zahlung	Steuer- pflichtige	Lieferungen und Leistungen	Umsatz- steuer- Voraus- zahlung	Steuer- pflichtige	Lieferungen und Leistungen	Umsatz- steuer- Voraus- zahlung	
22	9 801	667	271	158 959	9 204	448	145 306	11 011	25.62.0
16	10 313	638	211	298 899	14 550	689	3 370 067	177 280	26
1	.	.	71	1 454 400	27 172	219	1 515 511	70 069	27
17	60 666	– 1 514	295	1 207 538	18 108	515	1 808 277	1 686	28
3	.	.	69	310 638	19 173	118	12 359 564	147 238	29
12	12 967	712	150	116 820	5 179	157	113 238	6 117	31
34	65 275	2 848	415	11 682 718	617 663	182	7 282 655	332 298	D
21	25 674	578	241	442 236	9 235	290	1 290 615	55 539	E
15	.	.	132	299 194	326	74	499 452	11 317	36
5	.	.	85	127 731	9 006	150	717 477	40 202	38
412	290 348	21 020	4 403	3 421 434	184 209	7 699	4 741 027	295 039	F
45	107 801	9 041	599	1 191 626	63 630	785	1 179 332	56 304	41
17	33 370	3 036	172	469 883	17 205	117	228 440	4 186	42
114	55 779	2 606	1 272	824 573	41 817	2 843	1 866 579	139 228	43.2
40	26 411	921	498	420 437	18 182	846	1 030 699	81 875	43.21.0
53	24 161	1 399	519	341 489	20 894	978	636 171	49 701	43.22.0
58	20 441	1 588	515	156 771	9 833	590	211 755	14 260	43.32.0
30	5 360	253	400	78 702	4 941	992	189 090	12 499	43.33.0
56	14 960	1 362	525	168 865	14 749	801	256 070	23 835	43.34
49	13 526	1 312	492	156 855	13 878	742	232 671	22 529	43.34.1
38	16 886	886	374	159 561	10 315	376	201 603	13 728	43.91
857	574 048	19 032	9 573	19 557 229	871 005	18 013	46 173 807	1 928 074	G
164	111 505	4 986	1 630	4 133 442	121 102	2 585	9 545 073	876 293	45
58	68 739	2 537	706	1 320 081	45 505	1 115	7 089 105	716 498	45.1
58	68 739	2 537	687	1 285 855	42 917	1 100	7 049 638	717 117	45.11.0
60	25 399	1 670	573	284 435	16 390	915	488 645	30 163	45.2

7. Umsatzsteuerpflichtige, deren Lieferungen und Leistungen und Umsatzsteuer-Vorauszahlung 2009 nach ausgewählten

Branchen- schlüssel	Wirtschaftliche Gliederung	Darmstadt, Stadt			Frankfurt am Main, Stadt		
		Steuer- pflichtige	Lieferungen und Leistungen	Umsatz- steuer- Voraus- zahlung	Steuer- pflichtige	Lieferungen und Leistungen	Umsatz- steuer- Voraus- zahlung
			1000 Euro			1000 Euro	
45.20.3	Instandhaltung und Reparatur von Kraft- wagen (ohne Lackierung und Auto- wäsche)	50	65 516	2 556	151	63 897	3 701
45.3	Handel mit Kraftwagenteilen und -zubehör	16	.	.	107	133 258	1 355
46	Großhandel (ohne Handel mit Kraft- fahrzeugen und Krafträdern)	290	1 206 142	49 545	1 347	8 092 412	200 335
46.1	Handelsvermittlung	122	35 563	2 054	479	496 077	34 717
46.14	Handelsvermittlung von Maschinen, technischem Bedarf, Wasser- und Luftfahrzeugen	35	11 120	712	105	42 751	2 352
46.15.0	Handelsvermittlung von Möbeln, Ein- richtungs- und Haushaltsgegenständen, Eisen- und Metallwaren	13	4 177	338	48	15 889	984
46.16.0	Handelsvermittlung von Textilien, Bekleidung, Schuhen und Leder- waren	13	.	.	68	.	.
46.18	Handelsvermittlung von sonstigen Waren	34	8 176	264	112	112 640	1 498
46.19.0	Handelsvermittlung von Waren, o.a.S.	7	1 120	149	44	7 251	463
46.3	Großhandel mit Nahrungs- und Genuss- mitteln, Getränken und Tabakwaren	17	67 550	3 655	155	820 683	36 333
46.4	Großhandel mit Gebrauchs- und Verbrauchsgütern	77	901 253	33 140	313	4 620 903	60 080
46.43.3	Großhandel mit Geräten der Unterhaltungs- elektronik	16	.	.	53	152 058	9 859
46.6	Großhandel mit sonstigen Maschinen, Ausrüstungen und Zubehör	29	78 262	2 317	110	339 656	17 575
46.69.0	Großhandel mit sonstigen Maschinen, Ausrüstungen	14	39 167	119	58	157 254	6 889
46.73	Großhandel mit Holz, Baustoffen, Anstrich- mitteln und Sanitärkeramik	10	54 656	3 288	46	130 024	5 514
46.77.0	Großhandel mit Altmaterialien und Rest- stoffen	6	624	54	19	35 357	2 585
47	Einzelhandel (ohne Handel mit Kraft- fahrzeugen)	690	552 651	24 228	2 938	4 038 299	131 076
47.1	Einzelhandel mit Waren verschiedener Art (in Verkaufsräumen)	84	48 490	1 997	476	785 636	19 808
47.11.0	Einzelhandel mit Waren verschiedener Art, Hauptrichtung Nahrungs- und Genuss- mittel, Getränke und Tabakwaren	58	19 925	238	328	178 039	1 251
47.19.0	Sonstiger Einzelhandel mit Waren verschiedener Art	26	28 565	1 759	148	607 598	18 557
47.2	Einzelhandel mit Nahrungs- u. Genuss- mitteln, Getränken und Tabakwaren (in Verkaufsräumen)	67	39 084	260	396	330 870	19 266

in den kreisfreien Städten, Landkreisen, Regierungsbezirken und dem Planungsverband Frankfurt Wirtschaftsbereichen

Offenbach am Main, Stadt			Wiesbaden, Stadt			Bergstraße			Branchen- schlüssel
Steuer- pflichtige	Lieferungen und Leistungen	Umsatz- steuer- Voraus- zahlung	Steuer- pflichtige	Lieferungen und Leistungen	Umsatz- steuer- Voraus- zahlung	Steuer- pflichtige	Lieferungen und Leistungen	Umsatz- steuer- Voraus- zahlung	
26	7 381	468	72	42 782	2 280	142	124 030	6 387	45.20.3
21	.	.	43	20 625	905	48	28 594	1 683	45.3
241	738 819	18 207	555	3 795 665	162 514	703	1 568 886	8 001	46
109	81 996	– 10 002	224	62 638	3 538	331	98 233	5 141	46.1
23	13 835	342	47	16 184	515	79	33 184	2 313	46.14
11	1 837	132	29	12 530	1 059	37	26 343	797	46.15.0
22	.	.	23	3 862	389	30	6 371	332	46.16.0
24	6 122	– 21	59	11 444	434	81	14 755	814	46.18
12	1 062	– 13	16	4 974	414	34	3 253	222	46.19.0
22	55 885	1 641	59	911 642	49 303	42	73 277	2 175	46.3
53	349 450	16 036	118	1 960 080	68 710	119	727 090	– 6 567	46.4
12	39 525	2 535	17	.	.	18	29 871	2 399	46.43.3
23	27 173	2 020	52	236 501	12 245	54	125 443	7 816	46.6
10	10 546	687	31	161 135	11 892	27	47 109	2 074	46.69.0
7	.	.	25	149 467	4 933	43	86 365	3 776	46.73
5	4 499	352	5	.	.	9	.	.	46.77.0
568	263 636	10 467	1 509	847 243	38 433	1 250	752 864	25 055	47
105	33 965	1 114	355	103 193	3 806	126	100 754	1 654	47.1
65	24 502	291	119	45 438	777	71	79 286	658	47.11.0
40	9 463	823	236	57 755	3 030	55	21 468	996	47.19.0
79	14 955	531	152	65 785	2 152	147	42 714	890	47.2

7. Umsatzsteuerpflichtige, deren Lieferungen und Leistungen und Umsatzsteuer-Vorauszahlung 2009 nach ausgewählten

Branchen- schlüssel	Wirtschaftliche Gliederung	Darmstadt-Dieburg			Groß-Gerau		
		Steuer- pflichtige	Lieferungen und Leistungen	Umsatz- steuer- Voraus- zahlung	Steuer- pflichtige	Lieferungen und Leistungen	Umsatz- steuer- Voraus- zahlung
			1000 Euro			1000 Euro	
45.20.3	Instandhaltung und Reparatur von Kraft- wagen (ohne Lackierung und Auto- wäsche)	133	48 554	2 910	86	38 406	1 848
45.3	Handel mit Kraftwagenteilen und -zubehör	81	65 141	1 223	64	95 644	7 855
46	Großhandel (ohne Handel mit Kraft- fahrzeugen und Krafträdern)	659	1 978 700	71 211	429	974 946	6 007
46.1	Handelsvermittlung	307	94 614	5 665	183	82 879	1 983
46.14	Handelsvermittlung von Maschinen, technischem Bedarf, Wasser- und Luftfahrzeugen	83	41 217	2 608	49	59 745	819
46.15.0	Handelsvermittlung von Möbeln, Ein- richtungs- und Haushaltsgegenständen, Eisen- und Metallwaren	33	5 674	417	19	2 835	190
46.16.0	Handelsvermittlung von Textilien, Bekleidung, Schuhen und Leder- waren	25	6 756	481	17	1 743	131
46.18	Handelsvermittlung von sonstigen Waren	70	18 354	617	42	6 758	318
46.19.0	Handelsvermittlung von Waren, o.a.S.	37	10 384	622	18	2 773	223
46.3	Großhandel mit Nahrungs- und Genuss- mitteln, Getränken und Tabakwaren	42	719 305	4 967	37	96 867	1 054
46.4	Großhandel mit Gebrauchs- und Verbrauchsgütern	92	323 640	18 403	73	286 590	3 360
46.43.3	Großhandel mit Geräten der Unterhaltungs- elektronik	19	.	.	21	24 437	1 000
46.6	Großhandel mit sonstigen Maschinen, Ausrüstungen und Zubehör	74	450 826	27 121	44	117 540	3 837
46.69.0	Großhandel mit sonstigen Maschinen, Ausrüstungen	42	173 095	13 541	19	27 230	– 138
46.73	Großhandel mit Holz, Baustoffen, Anstrich- mitteln und Sanitärkeramik	35	56 206	2 946	16	.	.
46.77.0	Großhandel mit Altmaterialien und Rest- stoffen	14	2 986	– 92	7	1 219	106
47	Einzelhandel (ohne Handel mit Kraft- fahrzeugen)	1 226	602 051	23 536	937	626 907	34 164
47.1	Einzelhandel mit Waren verschiedener Art (in Verkaufsräumen)	126	97 996	815	115	113 261	2 023
47.11.0	Einzelhandel mit Waren verschiedener Art, Hauptrichtung Nahrungs- und Genuss- mittel, Getränke und Tabakwaren	79	87 412	954	73	57 156	290
47.19.0	Sonstiger Einzelhandel mit Waren verschiedener Art	47	10 583	– 139	42	56 105	1 733
47.2	Einzelhandel mit Nahrungs- u. Genuss- mitteln, Getränken und Tabakwaren (in Verkaufsräumen)	135	33 585	943	111	40 798	682

**in den kreisfreien Städten, Landkreisen, Regierungsbezirken und dem Planungsverband Frankfurt
Wirtschaftsbereichen**

Hochtaunuskreis			Main-Kinzig-Kreis			Main-Taunus-Kreis			Branchen- schlüssel
Steuer- pflichtige	Lieferungen und Leistungen	Umsatz- steuer- Voraus- zahlung	Steuer- pflichtige	Lieferungen und Leistungen	Umsatz- steuer- Voraus- zahlung	Steuer- pflichtige	Lieferungen und Leistungen	Umsatz- steuer- Voraus- zahlung	
	1000 Euro			1000 Euro			1000 Euro		
96	55 513	2 903	164	96 395	5 443	73	59 693	2 841	45.20.3
46	.	.	106	140 196	– 891	45	40 833	959	45.3
706	1 716 418	44 883	949	4 065 455	– 17 755	632	6 331 974	226 561	46
306	110 248	4 870	419	95 701	5 478	261	70 014	3 421	46.1
69	30 276	1 417	105	32 945	1 933	55	17 792	948	46.14
32	11 221	746	53	13 221	885	30	6 067	370	46.15.0
26	5 703	425	35	5 860	198	40	8 866	580	46.16.0
73	30 186	1 383	94	20 366	1 446	70	20 282	870	46.18
48	9 170	531	46	5 670	328	25	3 590	192	46.19.0
60	586 096	7 878	64	223 117	5 562	34	141 410	2 605	46.3
145	527 554	26 731	164	412 236	12 932	152	4 493 777	146 030	46.4
25	154 027	11 151	27	25 173	1 859	35	.	.	46.43.3
68	210 229	2 250	117	223 584	9 697	60	418 789	24 477	46.6
34	53 947	1 993	70	158 797	7 062	34	385 765	23 033	46.69.0
24	27 277	1 562	58	765 454	22 946	18	57 971	2 367	46.73
0	0	0	11	.	.	1	.	.	46.77.0
1 062	549 261	22 050	1 979	1 432 205	54 087	927	637 370	19 800	47
117	58 317	1 479	265	333 144	10 682	108	63 487	– 950	47.1
74	37 213	598	142	89 680	850	61	27 106	161	47.11.0
43	21 104	881	123	243 464	9 832	47	36 381	– 1 110	47.19.0
101	39 572	945	211	55 935	1 389	93	23 115	460	47.2

7. Umsatzsteuerpflichtige, deren Lieferungen und Leistungen und Umsatzsteuer-Vorauszahlung 2009 nach ausgewählten

Branchen- schlüssel	Wirtschaftliche Gliederung	Odenwaldkreis			Offenbach		
		Steuer- pflichtige	Lieferungen und Leistungen	Umsatz- steuer- Voraus- zahlung	Steuer- pflichtige	Lieferungen und Leistungen	Umsatz- steuer- Voraus- zahlung
			1000 Euro			1000 Euro	
45.20.3	Instandhaltung und Reparatur von Kraft- wagen (ohne Lackierung und Auto- wäsche)	47	29 031	1 284	128	116 118	7 506
45.3	Handel mit Kraftwagenteilen und -zubehör	23	3 988	323	89	367 279	35 419
46	Großhandel (ohne Handel mit Kraft- fahrzeugen und Krafträdern)	230	225 852	6 356	1 158	6 151 052	258 945
46.1	Handelsvermittlung	115	31 139	2 302	472	138 692	8 580
46.14	Handelsvermittlung von Maschinen, technischem Bedarf, Wasser- und Luftfahrzeugen	37	13 234	616	97	32 856	2 090
46.15.0	Handelsvermittlung von Möbeln, Ein- richtungs- und Haushaltsgegenständen, Eisen- und Metallwaren	14	5 055	477	58	23 219	1 945
46.16.0	Handelsvermittlung von Textilien, Bekleidung, Schuhen und Leder- waren	11	4 672	623	69	19 231	811
46.18	Handelsvermittlung von sonstigen Waren	14	1 852	170	89	31 256	2 032
46.19.0	Handelsvermittlung von Waren, o.a.S.	14	3 148	246	63	7 960	508
46.3	Großhandel mit Nahrungs- und Genuss- mitteln, Getränken und Tabakwaren	23	35 008	635	62	244 252	315
46.4	Großhandel mit Gebrauchs- und Verbrauchsgütern	29	44 647	844	293	2 381 985	145 949
46.43.3	Großhandel mit Geräten der Unterhaltungs- elektronik	8	.	.	41	269 549	16 951
46.6	Großhandel mit sonstigen Maschinen, Ausrüstungen und Zubehör	22	18 444	560	122	923 642	53 941
46.69.0	Großhandel mit sonstigen Maschinen, Ausrüstungen	7	3 145	185	63	434 272	10 203
46.73	Großhandel mit Holz, Baustoffen, Anstrich- mitteln und Sanitärkeramik	14	12 844	512	48	139 019	6 870
46.77.0	Großhandel mit Altmaterialien und Rest- stoffen	4	4 312	445	8	.	.
47	Einzelhandel (ohne Handel mit Kraft- fahrzeugen)	489	185 166	6 984	1 706	1 138 383	43 795
47.1	Einzelhandel mit Waren verschiedener Art (in Verkaufsräumen)	57	31 869	576	194	159 295	6 375
47.11.0	Einzelhandel mit Waren verschiedener Art, Hauptrichtung Nahrungs- und Genuss- mittel, Getränke und Tabakwaren	36	27 544	185	104	45 959	1 099
47.19.0	Sonstiger Einzelhandel mit Waren verschiedener Art	21	4 325	391	90	113 336	5 276
47.2	Einzelhandel mit Nahrungs- u. Genuss- mitteln, Getränken und Tabakwaren (in Verkaufsräumen)	59	11 928	290	141	39 258	1 074

in den kreisfreien Städten, Landkreisen, Regierungsbezirken und dem Planungsverband Frankfurt Wirtschaftsbereichen

Rheingau-Taunus-Kreis			Wetteraukreis			Regierungsbezirk Darmstadt			Branchen- schlüssel
Steuer- pflichtige	Lieferungen und Leistungen	Umsatz- steuer- Voraus- zahlung	Steuer- pflichtige	Lieferungen und Leistungen	Umsatz- steuer- Voraus- zahlung	Steuer- pflichtige	Lieferungen und Leistungen	Umsatz- steuer- Voraus- zahlung	
68	32 329	1 609	116	87 778	4 098	1 352	867 424	45 834	45.20.3
30	12 471	656	80	478 371	32 778	799	1 943 972	97 186	45.3
401	677 097	15 323	683	1 380 220	52 993	8 983	38 903 637	1 103 127	46
179	69 115	3 320	329	94 365	5 684	3 836	1 561 274	76 752	46.1
49	23 072	1 817	70	29 170	1 924	903	397 381	20 405	46.14
13	14 842	52	41	15 199	800	431	158 108	9 193	46.15.0
18	3 739	193	31	5 695	485	428	95 443	6 343	46.16.0
43	13 911	809	71	13 638	605	876	309 740	11 239	46.18
16	3 547	203	41	8 390	715	421	72 293	4 804	46.19.0
46	236 778	1 120	55	159 684	1 560	718	4 371 556	118 805	46.3
75	187 576	5 622	98	600 236	28 171	1 801	17 817 017	559 443	46.4
15	33 684	1 957	28	167 028	13 593	335	6 034 261	181 483	46.43.3
30	59 700	2 421	59	173 241	9 509	864	3 403 028	175 786	46.6
11	25 919	1 921	37	45 139	4 513	457	1 722 520	83 973	46.69.0
14	10 978	398	34	58 592	2 047	392	1 645 538	63 870	46.73
1	.	.	6	3 182	333	96	131 186	3 652	46.77.0
810	568 384	17 915	1 522	947 633	30 904	17 613	13 142 052	482 493	47
78	80 467	2 008	219	183 616	3 085	2 425	2 193 489	54 472	47.1
47	63 873	955	138	156 336	1 707	1 395	939 468	10 012	47.11.0
31	16 594	1 053	81	27 280	1 378	1 030	1 254 021	44 460	47.19.0
74	20 454	284	147	114 749	2 998	1 913	872 801	32 163	47.2

7. Umsatzsteuerpflichtige, deren Lieferungen und Leistungen und Umsatzsteuer-Vorauszahlung 2009 nach ausgewählten

Branchen- schlüssel	Wirtschaftliche Gliederung	Gießen			Lahn-Dill-Kreis		
		Steuer- pflichtige	Lieferungen und Leistungen	Umsatz- steuer- Voraus- zahlung	Steuer- pflichtige	Lieferungen und Leistungen	Umsatz- steuer- Voraus- zahlung
			1000 Euro			1000 Euro	
45.20.3	Instandhaltung und Reparatur von Kraft- wagen (ohne Lackierung und Auto- wäsche)	109	46 772	2 502	100	51 968	2 386
45.3	Handel mit Kraftwagenteilen und -zubehör	54	52 964	2 391	74	30 948	2 876
46	Großhandel (ohne Handel mit Kraft- fahrzeugen und Krafträdern)	597	2 302 650	106 605	647	712 617	32 185
46.1	Handelsvermittlung	306	86 867	3 971	353	89 980	6 211
46.14	Handelsvermittlung von Maschinen, technischem Bedarf, Wasser- und Luftfahrzeugen	76	25 564	568	91	34 662	2 361
46.15.0	Handelsvermittlung von Möbeln, Ein- richtungs- und Haushaltsgegenständen, Eisen- und Metallwaren	48	13 271	892	56	13 024	972
46.16.0	Handelsvermittlung von Textilien, Bekleidung, Schuhen und Leder- waren	17	2 323	192	19	2 054	154
46.18	Handelsvermittlung von sonstigen Waren	70	21 938	1 484	71	17 282	1 233
46.19.0	Handelsvermittlung von Waren, o.a.S.	30	3 360	190	32	5 137	502
46.3	Großhandel mit Nahrungs- und Genuss- mitteln, Getränken und Tabakwaren	35	384 248	5 374	31	46 820	895
46.4	Großhandel mit Gebrauchs- und Verbrauchsgütern	89	206 522	4 843	64	151 876	5 558
46.43.3	Großhandel mit Geräten der Unterhaltungs- elektronik	12	.	.	16	72 340	2 282
46.6	Großhandel mit sonstigen Maschinen, Ausrüstungen und Zubehör	42	273 324	3 088	64	90 191	6 784
46.69.0	Großhandel mit sonstigen Maschinen, Ausrüstungen	24	241 908	2 171	28	47 720	4 618
46.73	Großhandel mit Holz, Baustoffen, Anstrich- mitteln und Sanitärkeramik	35	156 879	5 991	55	164 742	9 135
46.77.0	Großhandel mit Altmaterialien und Rest- stoffen	14	8 043	812	9	.	.
47	Einzelhandel (ohne Handel mit Kraft- fahrzeugen)	1 231	972 752	31 451	1 180	826 533	22 823
47.1	Einzelhandel mit Waren verschiedener Art (in Verkaufsräumen)	193	251 842	3 590	143	269 629	1 841
47.11.0	Einzelhandel mit Waren verschiedener Art, Hauptrichtung Nahrungs- und Genuss- mittel, Getränke und Tabakwaren	123	184 692	869	97	206 392	729
47.19.0	Sonstiger Einzelhandel mit Waren verschiedener Art	70	67 150	2 721	46	63 237	1 113
47.2	Einzelhandel mit Nahrungs- u. Genuss- mitteln, Getränken und Tabakwaren (in Verkaufsräumen)	99	48 094	985	111	47 913	1 109

**in den kreisfreien Städten, Landkreisen, Regierungsbezirken und dem Planungsverband Frankfurt
Wirtschaftsbereichen**

Limburg-Weilburg			Marburg-Biedenkopf			Vogelsbergkreis			Branchen- schlüssel
Steuer- pflichtige	Lieferungen und Leistungen	Umsatz- steuer- Voraus- zahlung	Steuer- pflichtige	Lieferungen und Leistungen	Umsatz- steuer- Voraus- zahlung	Steuer- pflichtige	Lieferungen und Leistungen	Umsatz- steuer- Voraus- zahlung	
59	32 308	1 787	88	40 221	2 397	49	29 047	1 137	45.20.3
41	24 520	963	25	18 748	939	23	25 997	1 029	45.3
391	1 061 333	60 245	449	760 546	19 667	249	370 354	2 762	46
211	52 560	2 593	243	86 956	3 112	115	31 653	1 965	46.1
40	18 887	542	50	35 719	1 198	21	8 335	376	46.14
26	5 889	544	20	6 902	420	23	8 352	540	46.15.0
22	5 306	– 3	17	3 052	217	8	3 791	229	46.16.0
45	8 734	608	76	14 395	676	29	6 843	456	46.18
28	2 974	255	13	2 763	125	11	1 152	121	46.19.0
20	24 495	458	21	25 196	464	20	59 533	653	46.3
54	581 153	39 140	48	224 641	12 701	22	99 236	1 562	46.4
9	.	.	8	.	.	1	.	.	46.43.3
36	160 977	9 143	29	23 873	982	25	22 559	654	46.6
19	76 675	3 902	11	2 933	238	7	5 753	252	46.69.0
31	62 840	3 215	27	69 760	3 575	22	46 268	– 2 976	46.73
2	.	.	21	5 732	649	4	.	.	46.77.0
812	432 893	14 488	997	761 736	26 501	547	321 442	10 185	47
104	85 037	462	121	167 863	2 466	87	127 770	1 558	47.1
66	.	.	91	126 910	631	61	.	.	47.11.0
38	.	.	30	40 954	1 835	26	.	.	47.19.0
62	15 559	255	110	34 889	750	42	10 448	209	47.2

7. Umsatzsteuerpflichtige, deren Lieferungen und Leistungen und Umsatzsteuer-Vorauszahlung 2009 nach ausgewählten

Branchen- schlüssel	Wirtschaftliche Gliederung	Regierungsbezirk Gießen			Kassel, Stadt		
		Steuer- pflichtige	Lieferungen und Leistungen	Umsatz- steuer- Voraus- zahlung	Steuer- pflichtige	Lieferungen und Leistungen	Umsatz- steuer- Voraus- zahlung
			1000 Euro			1000 Euro	
45.20.3	Instandhaltung und Reparatur von Kraft- wagen (ohne Lackierung und Auto- wäsche)	405	200 315	10 211	59	18 160	1 368
45.3	Handel mit Kraftwagenteilen und -zubehör	217	153 177	8 199	53	71 017	5 624
46	Großhandel (ohne Handel mit Kraft- fahrzeugen und Krafträdern)	2 333	5 207 501	221 463	417	5 356 661	531 178
46.1	Handelsvermittlung	1 228	348 016	17 852	178	41 397	1 136
46.14	Handelsvermittlung von Maschinen, technischem Bedarf, Wasser- und Luftfahrzeugen	278	123 166	5 046	35	9 328	285
46.15.0	Handelsvermittlung von Möbeln, Ein- richtungs- und Haushaltsgegenständen, Eisen- und Metallwaren	173	47 437	3 367	18	4 570	292
46.16.0	Handelsvermittlung von Textilien, Bekleidung, Schuhen und Leder- waren	83	16 526	789	17	3 758	131
46.18	Handelsvermittlung von sonstigen Waren	291	69 193	4 457	46	8 311	339
46.19.0	Handelsvermittlung von Waren, o.a.S.	114	15 386	1 193	16	2 202	54
46.3	Großhandel mit Nahrungs- und Genuss- mitteln, Getränken und Tabakwaren	127	540 292	7 845	38	.	.
46.4	Großhandel mit Gebrauchs- und Verbrauchsgütern	277	1 263 428	63 804	67	294 275	– 2 584
46.43.3	Großhandel mit Geräten der Unterhaltungs- elektronik	46	155 165	4 959	14	.	.
46.6	Großhandel mit sonstigen Maschinen, Ausrüstungen und Zubehör	196	570 924	20 653	35	68 917	5 518
46.69.0	Großhandel mit sonstigen Maschinen, Ausrüstungen	89	374 989	11 180	20	45 348	4 124
46.73	Großhandel mit Holz, Baustoffen, Anstrich- mitteln und Sanitärkeramik	170	500 488	18 939	24	.	.
46.77.0	Großhandel mit Altmaterialien und Rest- stoffen	50	.	.	8	22 557	2 277
47	Einzelhandel (ohne Handel mit Kraft- fahrzeugen)	4 767	3 315 356	105 448	926	624 012	24 631
47.1	Einzelhandel mit Waren verschiedener Art (in Verkaufsräumen)	648	902 142	9 917	126	140 293	2 615
47.11.0	Einzelhandel mit Waren verschiedener Art, Hauptrichtung Nahrungs- und Genuss- mittel, Getränke und Tabakwaren	438	648 162	3 026	83	112 119	514
47.19.0	Sonstiger Einzelhandel mit Waren verschiedener Art	210	253 980	6 891	43	28 175	2 102
47.2	Einzelhandel mit Nahrungs- u. Genuss- mitteln, Getränken und Tabakwaren (in Verkaufsräumen)	424	156 903	3 306	80	34 095	753

in den kreisfreien Städten, Landkreisen, Regierungsbezirken und dem Planungsverband Frankfurt Wirtschaftsbereichen

Fulda			Hersfeld-Rotenburg			Kassel			Branchen- schlüssel
Steuer- pflichtige	Lieferungen und Leistungen	Umsatz- steuer- Voraus- zahlung	Steuer- pflichtige	Lieferungen und Leistungen	Umsatz- steuer- Voraus- zahlung	Steuer- pflichtige	Lieferungen und Leistungen	Umsatz- steuer- Voraus- zahlung	
76	50 725	2 025	49	22 472	952	79	38 859	2 149	45.20.3
44	.	.	18	29 899	1 628	52	.	.	45.3
507	1 197 132	34 724	208	470 148	11 529	477	441 489	11 595	46
250	63 530	3 025	115	38 354	2 268	257	46 107	2 978	46.1
41	10 876	673	14	4 112	179	64	15 109	944	46.14
30	7 239	401	24	7 778	935	38	5 056	385	46.15.0
22	5 060	349	7	652	3	22	2 255	167	46.16.0
45	13 940	650	24	19 080	651	59	11 270	762	46.18
55	12 879	481	13	2 950	277	21	4 242	225	46.19.0
39	200 894	4 877	14	28 135	– 38	30	33 808	467	46.3
63	.	.	21	14 476	1 097	49	81 394	1 867	46.4
9	.	.	3	.	.	8	5 506	245	46.43.3
47	203 358	5 975	15	35 005	3 263	47	61 305	1 190	46.6
23	158 933	4 096	4	.	.	19	31 889	– 215	46.69.0
41	64 999	3 485	12	.	.	31	54 590	1 801	46.73
7	12 535	721	2	.	.	8	.	.	46.77.0
1 062	1 970 120	23 759	553	422 934	11 349	993	721 442	15 238	47
148	1 321 571	– 1 041	71	105 316	1 110	137	206 402	1 385	47.1
112	1 302 724	– 1 377	52	100 825	665	102	190 884	711	47.11.0
36	18 847	336	19	4 492	445	35	15 519	674	47.19.0
97	85 927	– 89	43	17 792	375	79	39 371	842	47.2

7. Umsatzsteuerpflichtige, deren Lieferungen und Leistungen und Umsatzsteuer-Vorauszahlung 2009 nach ausgewählten

Branchen- schlüssel	Wirtschaftliche Gliederung	Schwalm-Eder-Kreis			Waldeck-Frankenberg		
		Steuer- pflichtige	Lieferungen und Leistungen	Umsatz- steuer- Voraus- zahlung	Steuer- pflichtige	Lieferungen und Leistungen	Umsatz- steuer- Voraus- zahlung
			1000 Euro			1000 Euro	
45.20.3	Instandhaltung und Reparatur von Kraft- wagen (ohne Lackierung und Auto- wäsche)	70	54 190	2 882	64	26 166	1 408
45.3	Handel mit Kraftwagenteilen und -zubehör	35	11 600	556	41	30 771	1 443
46	Großhandel (ohne Handel mit Kraft- fahrzeugen und Krafträdern)	279	2 445 062	30 766	288	315 701	9 681
46.1	Handelsvermittlung	126	31 157	1 893	144	28 093	1 359
46.14	Handelsvermittlung von Maschinen, technischem Bedarf, Wasser- und Luftfahrzeugen	25	12 270	558	20	5 385	240
46.15.0	Handelsvermittlung von Möbeln, Ein- richtungs- und Haushaltsgegenständen, Eisen- und Metallwaren	14	2 927	233	25	3 627	143
46.16.0	Handelsvermittlung von Textilien, Bekleidung, Schuhen und Leder- waren	4	1 194	120	6	1 424	168
46.18	Handelsvermittlung von sonstigen Waren	31	2 641	196	27	6 131	586
46.19.0	Handelsvermittlung von Waren, o.a.S.	23	3 865	223	23	2 772	27
46.3	Großhandel mit Nahrungs- und Genuss- mitteln, Getränken und Tabakwaren	20	.	.	25	65 779	593
46.4	Großhandel mit Gebrauchs- und Verbrauchsgütern	37	.	.	25	14 588	876
46.43.3	Großhandel mit Geräten der Unterhaltungs- elektronik	5	1 615	114	6	8 668	515
46.6	Großhandel mit sonstigen Maschinen, Ausrüstungen und Zubehör	34	18 974	980	23	42 766	1 456
46.69.0	Großhandel mit sonstigen Maschinen, Ausrüstungen	15	5 694	336	9	.	.
46.73	Großhandel mit Holz, Baustoffen, Anstrich- mitteln und Sanitärkeramik	13	34 225	865	29	107 197	4 141
46.77.0	Großhandel mit Altmaterialien und Rest- stoffen	9	1 678	164	11	4 647	364
47	Einzelhandel (ohne Handel mit Kraft- fahrzeugen)	802	520 928	16 237	738	475 615	15 168
47.1	Einzelhandel mit Waren verschiedener Art (in Verkaufsräumen)	124	140 346	1 505	102	94 778	1 410
47.11.0	Einzelhandel mit Waren verschiedener Art, Hauptrichtung Nahrungs- und Genuss- mittel, Getränke und Tabakwaren	97	135 545	1 267	76	88 441	1 000
47.19.0	Sonstiger Einzelhandel mit Waren verschiedener Art	27	4 801	238	26	6 337	410
47.2	Einzelhandel mit Nahrungs- u. Genuss- mitteln, Getränken und Tabakwaren (in Verkaufsräumen)	65	40 885	340	65	47 617	1 359

in den kreisfreien Städten, Landkreisen, Regierungsbezirken und dem Planungsverband Frankfurt Wirtschaftsbereichen

Werra-Meißner-Kreis			Regierungsbezirk Kassel			Planungsverband Frankfurt			Branchen- schlüssel
Steuer- pflichtige	Lieferungen und Leistungen	Umsatz- steuer- Voraus- zahlung	Steuer- pflichtige	Lieferungen und Leistungen	Umsatz- steuer- Voraus- zahlung	Steuer- pflichtige	Lieferungen und Leistungen	Umsatz- steuer- Voraus- zahlung	
49	22 417	1 393	446	232 990	12 177	709	416 949	23 908	45.20.3
39	.	.	282	2 489 800	56 369	459	1 710 349	93 098	45.3
193	188 268	5 380	2 369	10 414 463	634 852	5 403	28 308 041	751 556	46
94	13 442	738	1 164	262 081	13 397	2 225	1 101 640	50 378	46.1
18	3 448	169	217	60 529	3 048	495	228 521	9 873	46.14
15	1 793	120	164	32 988	2 510	253	81 715	5 443	46.15.0
7	1 461	58	85	15 804	997	282	65 638	3 917	46.16.0
20	2 549	204	252	63 923	3 390	510	231 970	7 436	46.18
12	893	48	163	29 802	1 335	252	42 174	2 635	46.19.0
17	40 048	947	183	2 534 675	32 877	434	2 241 841	55 213	46.3
15	25 855	547	277	735 064	17 748	1 194	13 190 614	419 827	46.4
–	–	–	45	127 894	7 869	220	4 331 882	122 895	46.43.3
18	19 001	559	219	449 327	18 941	520	2 242 701	117 002	46.6
6	.	.	96	256 826	8 519	281	1 221 409	50 831	46.69.0
14	19 551	590	164	711 351	25 030	187	1 127 124	43 047	46.73
3	.	.	48	.	.	49	58 434	2 883	46.77.0
500	274 274	8 667	5 574	5 009 325	115 050	10 025	8 320 693	300 226	47
60	73 722	779	768	2 082 429	7 763	1 374	1 327 524	32 003	47.1
41	65 641	427	563	1 996 178	3 206	857	488 886	5 613	47.11.0
19	8 081	352	205	86 251	4 557	517	838 638	26 390	47.19.0
58	13 621	124	487	279 308	3 703	1 126	599 152	26 227	47.2

7. Umsatzsteuerpflichtige, deren Lieferungen und Leistungen und Umsatzsteuer-Vorauszahlung 2009 nach ausgewählten

Branchen- schlüssel	Wirtschaftliche Gliederung	Darmstadt, Stadt			Frankfurt am Main, Stadt		
		Steuer- pflichtige	Lieferungen und Leistungen	Umsatz- steuer- Voraus- zahlung	Steuer- pflichtige	Lieferungen und Leistungen	Umsatz- steuer- Voraus- zahlung
			1000 Euro			1000 Euro	
47.25	Einzelhandel mit Getränken	15	3 518	225	68	127 085	13 402
47.5	Einzelhandel mit sonstigen Haushalts- geräten, Textilien, Heimwerker- und Ein/ richtungsbedarf (in Verkaufsräumen)	129	58 859	4 464	402	662 618	36 630
47.52	Einzelhandel mit Metallwaren, Anstrich- mitteln, Bau- und Heimwerkerbedarf	36	14 597	823	61	35 170	– 455
47.54	Einzelhandel mit elektrischen Haushalts- geräten	30	19 237	1 966	94	83 392	4 387
47.59	Einzelhandel mit Möbeln, Einrichtungs- gegenständen und Hausrat, a.n.g.	34	19 762	1 283	113	495 353	30 513
47.62	Einzelhandel mit Zeitschriften, Zeitungen, Schreibwaren und Bürobedarf	21	7 305	316	126	32 624	1 240
47.7	Einzelhandel mit sonstigen Gütern (in Ver- kaufsräumen)	249	250 417	12 013	993	934 978	39 031
47.71	Einzelhandel mit Bekleidung	47	27 884	2 531	203	149 756	11 803
47.72	Einzelhandel mit Schuhen und Lederwaren	10	.	.	48	29 326	2 713
47.73	Apotheken	42	89 879	3 494	166	378 749	10 636
47.76.1	Einzelhandel mit Blumen, Pflanzen, Sämereien und Düngermitteln	26	11 323	314	109	23 476	677
47.78	Sonstiger Facheinzelhandel in Verkaufs- räumen (ohne Antiquitäten und Gebrauchsgüter)	55	34 019	1 579	253	236 454	8 895
47.78.1	Augenoptiker	23	7 803	579	76	30 685	2 001
47.78.3	Einzelhandel mit Kunstgegenständen, Bildern, kunstgewerblichen Erzeugnissen, Briefmarken, Münzen und Geschenk- artikeln	16	.	.	99	96 840	1 725
47.9	Einzelhandel, nicht in Verkaufsräumen, an Verkaufsständen und auf Märkten	35	.	.	145	.	.
H	Verkehr und Lagerei	198	177 157	5 563	1 660	19 752 752	435 708
49	Landverkehr und Transport in Rohr- fernleitungen	120	.	.	1 097	.	.
49.3	Sonstige Personenbeförderung im Land- verkehr	82	.	.	804	.	.
49.32.0	Betrieb von Taxis	69	.	.	766	73 803	1 995
49.41.0	Güterbeförderung im Straßenverkehr	34	.	.	272	67 323	5 577
52	Lagerei sowie Erbringung von sonstigen Dienstleistungen für den Verkehr	44	.	.	304	.	.
52.29.1	Spedition	31	31 706	2 768	187	1 009 580	24 668
53	Post-, Kurier- und Expressdienste	34	.	.	240	173 394	3 541
53.20.0	Sonstige Post-, Kurier- und Expressdienste	34	.	.	240	173 394	3 541

**in den kreisfreien Städten, Landkreisen, Regierungsbezirken und dem Planungsverband Frankfurt
Wirtschaftsbereichen**

Offenbach am Main, Stadt			Wiesbaden, Stadt			Bergstraße			Branchen- schlüssel
Steuer- pflichtige	Lieferungen und Leistungen	Umsatz- steuer- Voraus- zahlung	Steuer- pflichtige	Lieferungen und Leistungen	Umsatz- steuer- Voraus- zahlung	Steuer- pflichtige	Lieferungen und Leistungen	Umsatz- steuer- Voraus- zahlung	
14	4 629	265	30	13 862	1 483	42	14 514	572	47.25
86	29 129	1 693	213	114 781	7 532	277	104 955	5 662	47.5
18	4 601	450	59	36 095	1 778	88	31 199	1 467	47.52
20	11 796	466	42	36 782	2 644	61	21 862	841	47.54
23	7 915	451	53	29 133	2 475	72	40 679	2 634	47.59
14	2 994	189	40	8 156	315	38	9 391	372	47.62
176	118 848	5 594	514	448 300	18 679	393	262 009	11 818	47.7
32	17 618	1 310	99	43 672	2 630	56	24 840	1 164	47.71
15	3 788	329	16	67 137	5 506	22	7 299	600	47.72
34	72 723	2 093	78	142 246	4 433	71	143 621	4 402	47.73
19	.	.	52	9 755	459	45	14 252	437	47.76.1
41	8 363	476	135	104 556	1 559	108	37 231	2 285	47.78
9	2 201	191	49	14 133	1 201	32	9 957	779	47.78.1
11	3 196	97	58	.	.	25	3 269	152	47.78.3
35	17 692	699	49	23 386	2 600	71	105 563	1 046	47.9
276	164 310	10 530	446	216 046	12 565	380	240 297	10 959	H
169	.	.	267	.	.	226	107 289	4 169	49
82	.	.	144	.	.	66	.	.	49.3
65	5 649	45	134	13 258	188	41	.	.	49.32.0
84	18 380	1 702	107	83 078	3 847	149	68 143	4 209	49.41.0
29	.	.	87	.	.	91	112 874	5 241	52
20	.	.	54	67 721	4 085	61	68 188	3 571	52.29.1
76	9 198	697	89	12 363	1 299	50	8 029	601	53
76	9 198	697	89	12 363	1 299	50	8 029	601	53.20.0

7. Umsatzsteuerpflichtige, deren Lieferungen und Leistungen und Umsatzsteuer-Vorauszahlung 2009 nach ausgewählten

Branchen- schlüssel	Wirtschaftliche Gliederung	Darmstadt-Dieburg			Groß-Gerau		
		Steuer- pflichtige	Lieferungen und Leistungen	Umsatz- steuer- Voraus- zahlung	Steuer- pflichtige	Lieferungen und Leistungen	Umsatz- steuer- Voraus- zahlung
			1000 Euro			1000 Euro	
47.25	Einzelhandel mit Getränken	38	11 357	505	24	7 136	328
47.5	Einzelhandel mit sonstigen Haushalts- geräten, Textilien, Heimwerker- und Ein/ richtungsbedarf (in Verkaufsräumen)	247	73 130	4 808	179	71 709	2 942
47.52	Einzelhandel mit Metallwaren, Anstrich- mitteln, Bau- und Heimwerkerbedarf	80	26 201	1 699	50	18 357	1 083
47.54	Einzelhandel mit elektrischen Haushalts- geräten	64	19 264	1 239	39	26 829	410
47.59	Einzelhandel mit Möbeln, Einrichtungs- gegenständen und Hausrat, a.n.g.	59	19 028	1 292	49	20 294	1 103
47.62	Einzelhandel mit Zeitschriften, Zeitungen, Schreibwaren und Bürobedarf	47	12 167	480	50	14 751	620
47.7	Einzelhandel mit sonstigen Gütern (in Ver- kaufsräumen)	394	240 404	11 412	289	253 931	21 238
47.71	Einzelhandel mit Bekleidung	69	26 002	1 035	39	7 601	530
47.72	Einzelhandel mit Schuhen und Lederwaren	11	3 302	284	17	.	.
47.73	Apotheken	61	100 098	3 903	66	94 837	3 558
47.76.1	Einzelhandel mit Blumen, Pflanzen, Sämereien und Düngermitteln	60	9 730	221	38	9 637	307
47.78	Sonstiger Facheinzelhandel in Verkaufs- räumen (ohne Antiquitäten und Gebrauchsgüter)	110	64 535	4 343	75	19 876	1 594
47.78.1	Augenoptiker	45	23 821	2 513	28	14 426	1 247
47.78.3	Einzelhandel mit Kunstgegenständen, Bildern, kunstgewerblichen Erzeugnissen, Briefmarken, Münzen und Geschenk- artikeln	30	9 326	523	23	2 088	122
47.9	Einzelhandel, nicht in Verkaufsräumen, an Verkaufsständen und auf Märkten	71	39 522	1 246	64	59 747	3 863
H	Verkehr und Lagerei	423	218 526	13 859	559	2 078 175	22 263
49	Landverkehr und Transport in Rohr- fernleitungen	222	.	.	250	.	.
49.3	Sonstige Personenbeförderung im Land- verkehr	52	.	.	74	.	.
49.32.0	Betrieb von Taxis	37	4 592	61	59	.	.
49.41.0	Güterbeförderung im Straßenverkehr	159	86 518	6 808	166	111 106	10 037
52	Lagerei sowie Erbringung von sonstigen Dienstleistungen für den Verkehr	74	.	.	190	1 864 090	5 651
52.29.1	Spedition	48	66 080	4 400	135	1 704 689	– 5 290
53	Poet-, Kurier- und Expressdienste	125	30 472	1 050	110	.	.
53.20.0	Sonstige Post-, Kurier- und Expressdienste	125	30 472	1 050	110	.	.

**in den kreisfreien Städten, Landkreisen, Regierungsbezirken und dem Planungsverband Frankfurt
Wirtschaftsbereichen**

Hochtaunuskreis			Main-Kinzig-Kreis			Main-Taunus-Kreis			Branchen- schlüssel
Steuer- pflichtige	Lieferungen und Leistungen	Umsatz- steuer- Voraus- zahlung	Steuer- pflichtige	Lieferungen und Leistungen	Umsatz- steuer- Voraus- zahlung	Steuer- pflichtige	Lieferungen und Leistungen	Umsatz- steuer- Voraus- zahlung	
25	11 454	272	49	10 935	612	31	8 050	277	47.25
192	73 756	3 596	413	194 703	10 538	182	80 773	4 405	47.5
48	14 122	480	133	90 626	4 660	51	15 401	740	47.52
50	18 934	914	120	47 720	2 533	53	22 378	1 543	47.54
46	27 083	1 235	90	44 775	2 565	38	20 495	1 372	47.59
39	8 281	319	60	12 824	594	36	14 600	990	47.62
406	240 846	10 690	640	368 525	17 225	313	326 923	12 009	47.7
93	33 711	2 770	110	32 401	1 899	53	12 726	1 097	47.71
16	5 753	527	39	22 946	1 551	12	.	.	47.72
64	109 975	4 189	100	178 898	6 637	55	139 307	4 354	47.73
46	6 399	134	72	17 352	599	48	10 936	253	47.76.1
106	35 369	1 599	178	41 428	2 870	72	43 400	1 350	47.78
34	16 909	1 123	80	22 697	1 904	31	14 427	920	47.78.1
43	11 512	309	51	.	.	29	18 763	321	47.78.3
59	42 038	2 070	112	334 709	9 694	50	30 139	758	47.9
243	447 857	20 378	706	349 816	21 833	269	292 411	7 158	H
146	.	.	432	.	.	135	75 479	2 566	49
83	.	.	145	.	.	54	30 673	736	49.3
72	8 008	94	113	15 559	505	38	9 949	452	49.32.0
55	25 735	2 129	274	.	.	72	23 917	1 938	49.41.0
52	.	.	135	.	.	72	207 686	4 019	52
29	168 089	14 114	97	95 736	6 637	45	33 307	1 852	52.29.1
39	10 308	306	134	14 292	1 167	59	9 125	559	53
39	10 308	306	134	14 292	1 167	59	9 125	559	53.20.0

7. Umsatzsteuerpflichtige, deren Lieferungen und Leistungen und Umsatzsteuer-Vorauszahlung 2009 nach ausgewählten

Branchen- schlüssel	Wirtschaftliche Gliederung	Odenwaldkreis			Offenbach		
		Steuer- pflichtige	Lieferungen und Leistungen	Umsatz- steuer- Voraus- zahlung	Steuer- pflichtige	Lieferungen und Leistungen	Umsatz- steuer- Voraus- zahlung
			1000 Euro			1000 Euro	
47.25	Einzelhandel mit Getränken	15	3 856	149	34	10 955	427
47.5	Einzelhandel mit sonstigen Haushalts- geräten, Textilien, Heimwerker- und Ein/ richtungsbedarf (in Verkaufsräumen)	98	32 232	1 879	344	169 865	7 334
47.52	Einzelhandel mit Metallwaren, Anstrich- mitteln, Bau- und Heimwerkerbedarf	39	15 930	888	90	39 840	1 915
47.54	Einzelhandel mit elektrischen Haushalts- geräten	21	.	.	81	54 115	969
47.59	Einzelhandel mit Möbeln, Einrichtungs- gegenständen und Hausrat, a.n.g.	24	.	.	79	41 111	2 240
47.62	Einzelhandel mit Zeitschriften, Zeitungen, Schreibwaren und Bürobedarf	19	3 432	143	48	15 528	508
47.7	Einzelhandel mit sonstigen Gütern (in Ver- kaufsräumen)	166	72 675	3 050	600	393 862	15 039
47.71	Einzelhandel mit Bekleidung	32	6 149	401	119	58 559	2 350
47.72	Einzelhandel mit Schuhen und Lederwaren	6	1 571	104	45	47 481	1 366
47.73	Apotheken	26	42 868	1 689	86	123 381	4 695
47.76.1	Einzelhandel mit Blumen, Pflanzen, Sämereien und Düngermitteln	20	.	.	60	19 577	498
47.78	Sonstiger Facheinzelhandel in Verkaufs- räumen (ohne Antiquitäten und Gebrauchtwaren)	46	9 618	577	166	75 831	3 180
47.78.1	Augenoptiker	9	2 370	218	59	22 163	1 686
47.78.3	Einzelhandel mit Kunstgegenständen, Bildern, kunstgewerblichen Erzeugnissen, Briefmarken, Münzen und Geschenk- artikeln	20	.	.	44	15 129	551
47.9	Einzelhandel, nicht in Verkaufsräumen, an Verkaufsständen und auf Märkten	27	5 001	270	122	96 006	3 696
H	Verkehr und Lagerei	112	41 253	2 232	611	1 375 242	– 9 722
49	Landverkehr und Transport in Rohr- fernleitungen	65	27 769	1 002	287	95 654	6 322
49.3	Sonstige Personenbeförderung im Land- verkehr	18	.	.	78	.	.
49.32.0	Betrieb von Taxis	7	2 376	– 57	64	14 043	598
49.41.0	Güterbeförderung im Straßenverkehr	43	12 809	1 049	192	65 589	5 080
52	Lagerei sowie Erbringung von sonstigen Dienstleistungen für den Verkehr	31	11 847	1 053	152	1 250 102	– 17 994
52.29.1	Spedition	24	8 603	611	110	253 094	6 863
53	Post-, Kurier- und Expressdienste	16	1 638	177	164	22 865	1 516
53.20.0	Sonstige Post-, Kurier- und Expressdienste	16	1 638	177	164	22 865	1 516

in den kreisfreien Städten, Landkreisen, Regierungsbezirken und dem Planungsverband Frankfurt Wirtschaftsbereichen

Rheingau-Taunus-Kreis			Wetteraukreis			Regierungsbezirk Darmstadt			Branchen- schlüssel
Steuer- pflichtige	Lieferungen und Leistungen	Umsatz- steuer- Voraus- zahlung	Steuer- pflichtige	Lieferungen und Leistungen	Umsatz- steuer- Voraus- zahlung	Steuer- pflichtige	Lieferungen und Leistungen	Umsatz- steuer- Voraus- zahlung	
26	10 464	147	41	11 817	609	452	249 631	19 272	47.25
166	268 864	7 654	308	122 311	7 153	3 236	2 057 684	106 289	47.5
54	12 816	743	115	54 084	3 335	922	409 039	19 609	47.52
42	.	.	72	22 718	1 338	789	621 615	24 499	47.54
42	.	.	61	25 644	1 216	783	817 971	50 517	47.59
30	5 433	197	47	16 301	759	615	163 785	7 042	47.62
286	135 616	5 008	452	323 333	11 077	5 871	4 370 668	193 884	47.7
47	11 110	591	97	27 144	1 655	1 096	479 173	31 766	47.71
7	1 836	147	27	14 170	1 061	291	363 046	32 826	47.72
50	71 523	2 656	67	143 889	5 139	966	1 831 995	61 878	47.73
40	.	.	67	13 118	258	702	156 824	4 322	47.76.1
78	17 538	1 088	84	100 899	1 181	1 507	829 117	32 575	47.78
25	7 414	627	31	9 275	768	531	198 281	15 757	47.78.1
36	5 964	306	16	1 286	85	501	191 496	5 693	47.78.3
39	9 501	195	95	66 092	1 859	974	1 767 733	32 299	47.9
188	63 416	2 749	416	237 867	5 541	6 487	25 655 127	561 617	H
112	.	.	249	.	.	3 777	17 264 721	609 004	49
46	12 820	– 318	107	.	.	1 835	.	.	49.3
31	6 078	147	90	8 802	347	1 586	184 180	5 039	49.32.0
59	25 667	1 026	136	86 072	4 614	1 802	863 922	61 037	49.41.0
37	.	.	97	.	.	1 395	7 877 988	– 67 417	52
24	7 473	546	73	.	.	938	3 712 057	73 256	52.29.1
31	3 078	313	68	.	.	1 235	357 463	17 422	53
31	3 078	313	68	.	.	1 235	357 463	17 422	53.20.0

7. Umsatzsteuerpflichtige, deren Lieferungen und Leistungen und Umsatzsteuer-Vorauszahlung 2009 nach ausgewählten

Branchen- schlüssel	Wirtschaftliche Gliederung	Gießen			Lahn-Dill-Kreis		
		Steuer- pflichtige	Lieferungen und Leistungen	Umsatz- steuer- Voraus- zahlung	Steuer- pflichtige	Lieferungen und Leistungen	Umsatz- steuer- Voraus- zahlung
			1000 Euro			1000 Euro	
47.25	Einzelhandel mit Getränken	19	17 062	437	35	11 650	734
47.5	Einzelhandel mit sonstigen Haushalts- geräten, Textilien, Heimwerker- und Ein/ richtungsbedarf (in Verkaufsräumen)	235	192 460	10 435	281	117 800	5 589
47.52	Einzelhandel mit Metallwaren, Anstrich- mitteln, Bau- und Heimwerkerbedarf	79	29 251	1 726	108	52 137	2 282
47.54	Einzelhandel mit elektrischen Haushalts- geräten	62	33 131	1 771	70	17 299	1 063
47.59	Einzelhandel mit Möbeln, Einrichtungs- gegenständen und Hausrat, a.n.g.	64	121 868	6 413	63	40 337	1 763
47.62	Einzelhandel mit Zeitschriften, Zeitungen, Schreibwaren und Bürobedarf	40	14 081	578	33	10 887	395
47.7	Einzelhandel mit sonstigen Gütern (in Ver- kaufsräumen)	428	231 067	11 255	373	219 669	7 961
47.71	Einzelhandel mit Bekleidung	74	25 315	1 439	66	30 249	1 698
47.72	Einzelhandel mit Schuhen und Lederwaren	25	15 830	1 090	18	5 455	381
47.73	Apotheken	63	114 258	4 146	62	113 770	4 002
47.76.1	Einzelhandel mit Blumen, Pflanzen, Sämereien und Düngermitteln	45	8 498	237	37	9 045	246
47.78	Sonstiger Facheinzelhandel in Verkaufs- räumen (ohne Antiquitäten und Gebrauchtwaren)	120	43 938	3 131	99	27 181	395
47.78.1	Augenoptiker	37	22 947	2 026	29	8 783	657
47.78.3	Einzelhandel mit Kunstgegenständen, Bildern, kunstgewerblichen Erzeugnissen, Briefmarken, Münzen und Geschenk- artikeln	47	.	.	38	6 379	290
47.9	Einzelhandel, nicht in Verkaufsräumen, an Verkaufsständen und auf Märkten	55	52 663	735	66	55 722	1 621
H	Verkehr und Lagerei	263	223 010	12 341	296	.	.
49	Landverkehr und Transport in Rohr- fernleitungen	148	69 780	5 130	191	119 942	7 361
49.3	Sonstige Personenbeförderung im Land- verkehr	43	.	.	53	.	.
49.32.0	Betrieb von Taxis	26	.	.	28	.	.
49.41.0	Güterbeförderung im Straßenverkehr	97	46 195	3 920	131	88 398	6 878
52	Lagerei sowie Erbringung von sonstigen Dienstleistungen für den Verkehr	50	122 699	4 954	69	109 346	6 548
52.29.1	Spedition	36	112 824	3 900	52	103 452	6 202
53	Post-, Kurier- und Expressdienste	64	.	.	36	.	.
53.20.0	Sonstige Post-, Kurier- und Expressdienste	64	.	.	36	.	.

**in den kreisfreien Städten, Landkreisen, Regierungsbezirken und dem Planungsverband Frankfurt
Wirtschaftsbereichen**

Limburg-Weilburg			Marburg-Biedenkopf			Vogelsbergkreis			Branchen- schlüssel
Steuer- pflichtige	Lieferungen und Leistungen	Umsatz- steuer- Voraus- zahlung	Steuer- pflichtige	Lieferungen und Leistungen	Umsatz- steuer- Voraus- zahlung	Steuer- pflichtige	Lieferungen und Leistungen	Umsatz- steuer- Voraus- zahlung	
19	3 737	135	23	10 057	418	10	2 963	100	47.25
176	58 977	3 524	214	198 820	7 910	106	49 635	2 395	47.5
69	15 107	975	74	77 597	3 455	54	24 100	1 099	47.52
33	16 959	1 157	44	28 443	667	20	11 995	481	47.54
36	21 057	1 115	48	79 572	3 272	15	10 314	599	47.59
11	2 648	111	27	7 874	364	21	10 354	809	47.62
279	178 279	7 442	346	260 825	11 960	167	88 608	4 070	47.7
49	47 126	2 096	46	57 636	3 437	29	14 565	1 042	47.71
12	3 020	211	28	6 618	539	10	2 191	155	47.72
49	77 208	2 784	71	126 380	4 355	30	47 456	1 899	47.73
28	8 443	238	32	9 275	130	13	2 734	46	47.76.1
69	17 391	1 070	92	29 981	1 538	40	11 091	556	47.78
24	6 852	503	36	10 959	870	15	3 931	339	47.78.1
23	.	.	33	7 937	288	6	2 588	22	47.78.3
56	34 880	930	38	10 507	540	33	7 140	315	47.9
201	141 837	4 435	200	135 121	7 266	125	60 278	3 956	H
100	58 055	– 712	126	78 660	3 086	93	41 204	2 931	49
37	21 221	– 3 554	61	31 709	– 84	22	11 134	222	49.3
21	4 912	239	31	6 250	139	8	1 677	40	49.32.0
57	34 036	2 665	61	44 816	2 976	67	27 645	2 199	49.41.0
61	73 413	4 502	51	46 778	3 106	25	18 351	935	52
46	68 780	4 190	39	44 314	2 922	20	16 220	928	52.29.1
34	8 628	759	23	9 683	1 074	7	723	90	53
34	8 628	759	23	9 683	1 074	7	723	90	53.20.0

7. Umsatzsteuerpflichtige, deren Lieferungen und Leistungen und Umsatzsteuer-Vorauszahlung 2009 nach ausgewählten

Branchen- schlüssel	Wirtschaftliche Gliederung	Regierungsbezirk Gießen			Kassel, Stadt		
		Steuer- pflichtige	Lieferungen und Leistungen	Umsatz- steuer- Voraus- zahlung	Steuer- pflichtige	Lieferungen und Leistungen	Umsatz- steuer- Voraus- zahlung
			1000 Euro			1000 Euro	
47.25	Einzelhandel mit Getränken	106	45 469	1 823	13	4 493	152
47.5	Einzelhandel mit sonstigen Haushalts- geräten, Textilien, Heimwerker- und Ein/ richtungsbedarf (in Verkaufsräumen)	1 012	617 693	29 853	140	109 081	5 852
47.52	Einzelhandel mit Metallwaren, Anstrich- mitteln, Bau- und Heimwerkerbedarf	384	198 191	9 536	34	30 429	1 694
47.54	Einzelhandel mit elektrischen Haushalts- geräten	229	107 828	5 139	26	17 995	777
47.59	Einzelhandel mit Möbeln, Einrichtungs- gegenständen und Hausrat, a.n.g.	226	273 148	13 163	50	52 189	2 716
47.62	Einzelhandel mit Zeitschriften, Zeitungen, Schreibwaren und Bürobedarf	132	45 843	2 258	23	8 916	350
47.7	Einzelhandel mit sonstigen Gütern (in Ver- kaufsräumen)	1 593	978 449	42 687	340	223 249	10 859
47.71	Einzelhandel mit Bekleidung	264	174 891	9 712	67	41 619	2 550
47.72	Einzelhandel mit Schuhen und Lederwaren	93	33 113	2 376	14	5 220	455
47.73	Apotheken	275	479 073	17 186	65	111 071	4 392
47.76.1	Einzelhandel mit Blumen, Pflanzen, Sämereien und Düngermitteln	155	37 994	898	25	.	.
47.78	Sonstiger Facheinzelhandel in Verkaufs- räumen (ohne Antiquitäten und Gebrauchtwaren)	420	129 581	6 690	84	30 317	1 504
47.78.1	Augenoptiker	141	53 472	4 396	32	9 430	706
47.78.3	Einzelhandel mit Kunstgegenständen, Bildern, kunstgewerblichen Erzeugnissen, Briefmarken, Münzen und Geschenk- artikeln	147	27 803	1 160	28	.	.
47.9	Einzelhandel, nicht in Verkaufsräumen, an Verkaufsständen und auf Märkten	248	160 912	4 141	47	24 675	917
H	Verkehr und Lagerei	1 085	.	.	324	.	.
49	Landverkehr und Transport in Rohr- fernleitungen	658	367 642	17 795	144	.	.
49.3	Sonstige Personenbeförderung im Land- verkehr	216	113 811	– 2 103	80	.	.
49.32.0	Betrieb von Taxis	114	25 325	905	48	7 310	314
49.41.0	Güterbeförderung im Straßenverkehr	413	241 090	18 637	56	25 230	2 566
52	Lagerei sowie Erbringung von sonstigen Dienstleistungen für den Verkehr	256	370 587	20 046	141	439 431	57 553
52.29.1	Spedition	193	345 590	18 142	37	86 448	7 637
53	Poet-, Kurier- und Expressdienste	164	.	.	34	17 714	2 213
53.20.0	Sonstige Post-, Kurier- und Expressdienste	164	.	.	34	17 714	2 213

**in den kreisfreien Städten, Landkreisen, Regierungsbezirken und dem Planungsverband Frankfurt
Wirtschaftsbereichen**

Fulda			Hersfeld-Rotenburg			Kassel			Branchen- schlüssel
Steuer- pflichtige	Lieferungen und Leistungen	Umsatz- steuer- Voraus- zahlung	Steuer- pflichtige	Lieferungen und Leistungen	Umsatz- steuer- Voraus- zahlung	Steuer- pflichtige	Lieferungen und Leistungen	Umsatz- steuer- Voraus- zahlung	
28	5 973	250	11	2 246	100	18	8 040	520	47.25
245	199 413	9 098	105	32 797	1 533	185	62 346	3 615	47.5
91	94 300	3 283	30	10 335	606	66	26 910	1 359	47.52
57	36 596	1 951	22	10 448	486	37	8 701	615	47.54
54	55 237	3 088	25	8 705	226	40	21 361	1 348	47.59
21	3 159	176	12	1 449	38	29	6 166	193	47.62
339	247 082	11 891	202	131 447	5 944	338	200 391	8 336	47.7
59	42 393	2 627	32	35 310	1 550	43	15 229	815	47.71
27	18 950	1 623	17	12 483	697	13	3 885	232	47.72
57	100 788	3 758	33	58 475	2 258	53	102 141	3 906	47.73
37	19 620	527	30	.	.	57	11 883	273	47.76.1
98	37 236	1 908	49	13 595	878	95	29 428	1 260	47.78
28	8 330	665	14	5 183	407	36	8 378	808	47.78.1
39	12 829	723	13	.	.	24	4 809	146	47.78.3
50	32 286	971	21	.	.	59	127 115	– 2 583	47.9
282	275 174	15 945	151	851 866	47 992	305	339 232	21 772	H
168	157 139	6 774	106	.	.	195	155 006	10 076	49
49	21 298	308	32	.	.	51	.	.	49.3
31	6 445	181	20	2 803	99	32	6 485	265	49.32.0
115	133 289	6 185	69	69 469	4 039	138	132 707	9 552	49.41.0
54	107 317	7 872	37	140 107	7 024	71	165 454	10 149	52
43	.	.	29	.	.	53	155 603	10 629	52.29.1
60	10 718	1 299	8	.	.	26	13 745	902	53
60	10 718	1 299	8	.	.	26	13 745	902	53.20.0

7. Umsatzsteuerpflichtige, deren Lieferungen und Leistungen und Umsatzsteuer-Vorauszahlung 2009 nach ausgewählten

Branchen- schlüssel	Wirtschaftliche Gliederung	Schwalm-Eder-Kreis			Waldeck-Frankenberg		
		Steuer- pflichtige	Lieferungen und Leistungen	Umsatz- steuer- Voraus- zahlung	Steuer- pflichtige	Lieferungen und Leistungen	Umsatz- steuer- Voraus- zahlung
			1000 Euro			1000 Euro	
47.25	Einzelhandel mit Getränken	8	1 028	25	15	3 980	215
47.5	Einzelhandel mit sonstigen Haushalts- geräten, Textilien, Heimwerker- und Ein/ richtungsbedarf (in Verkaufsräumen)	161	76 075	3 649	140	61 738	3 483
47.52	Einzelhandel mit Metallwaren, Anstrich- mitteln, Bau- und Heimwerkerbedarf	54	31 959	1 318	47	27 056	1 633
47.54	Einzelhandel mit elektrischen Haushalts- geräten	32	12 296	442	23	4 232	234
47.59	Einzelhandel mit Möbeln, Einrichtungs- gegenständen und Hausrat, a.n.g.	40	26 436	1 528	41	25 961	1 334
47.62	Einzelhandel mit Zeitschriften, Zeitungen, Schreibwaren und Bürobedarf	19	4 521	164	17	7 856	169
47.7	Einzelhandel mit sonstigen Gütern (in Ver- kaufsräumen)	267	184 450	7 784	271	181 348	6 857
47.71	Einzelhandel mit Bekleidung	44	55 132	1 796	52	27 756	1 489
47.72	Einzelhandel mit Schuhen und Lederwaren	15	13 440	905	17	3 896	257
47.73	Apotheken	52	81 843	3 148	41	85 585	3 101
47.76.1	Einzelhandel mit Blumen, Pflanzen, Sämereien und Düngermitteln	31	7 422	211	31	30 878	234
47.78	Sonstiger Facheinzelhandel in Verkaufs- räumen (ohne Antiquitäten und Gebrauchtwaren)	65	12 414	823	68	17 721	1 071
47.78.1	Augenoptiker	25	6 558	509	23	6 270	620
47.78.3	Einzelhandel mit Kunstgegenständen, Bildern, kunstgewerblichen Erzeugnissen, Briefmarken, Münzen und Geschenk- artikeln	19	.	.	20	6 568	181
47.9	Einzelhandel, nicht in Verkaufsräumen, an Verkaufsständen und auf Märkten	43	18 795	896	37	15 780	520
H	Verkehr und Lagerei	205	327 275	16 891	193	117 795	8 354
49	Landverkehr und Transport in Rohr- fernleitungen	146	83 711	5 690	133	82 420	5 449
49.3	Sonstige Personenbeförderung im Land- verkehr	45	.	.	48	.	.
49.32.0	Betrieb von Taxis	26	5 731	225	21	3 680	259
49.41.0	Güterbeförderung im Straßenverkehr	98	.	.	79	63 853	4 312
52	Lagerei sowie Erbringung von sonstigen Dienstleistungen für den Verkehr	42	240 373	10 800	37	28 233	2 458
52.29.1	Spedition	35	238 764	10 738	27	.	.
53	Poet-, Kurier- und Expressdienste	15	.	.	19	4 906	335
53.20.0	Sonstige Post-, Kurier- und Expressdienste	15	.	.	19	4 906	335

**in den kreisfreien Städten, Landkreisen, Regierungsbezirken und dem Planungsverband Frankfurt
Wirtschaftsbereichen**

Werra-Meißner-Kreis			Regierungsbezirk Kassel			Planungsverband Frankfurt			Branchen- schlüssel
Steuer- pflichtige	Lieferungen und Leistungen	Umsatz- steuer- Voraus- zahlung	Steuer- pflichtige	Lieferungen und Leistungen	Umsatz- steuer- Voraus- zahlung	Steuer- pflichtige	Lieferungen und Leistungen	Umsatz- steuer- Voraus- zahlung	
18	4 082	52	111	29 842	1 314	254	181 562	15 806	47.25
87	44 636	2 129	1 063	586 086	29 360	1 735	1 245 478	66 761	47.5
23	10 075	295	345	231 063	10 187	433	193 394	7 870	47.52
15	2 714	173	212	92 982	4 678	437	245 437	11 658	47.54
29	29 307	1 480	279	219 196	11 720	416	659 440	39 357	47.59
15	1 882	43	136	33 948	1 133	366	102 859	4 476	47.62
171	84 353	3 727	1 928	1 252 321	55 398	3 387	2 665 440	119 882	47.7
31	6 926	413	328	224 365	11 240	661	312 996	21 896	47.71
13	2 280	156	116	60 154	4 326	187	211 970	21 459	47.72
25	52 952	2 036	326	592 855	22 598	563	1 098 649	36 032	47.73
18	5 188	137	229	84 645	1 672	398	85 347	2 239	47.76.1
48	7 403	487	507	148 114	7 933	845	497 093	18 584	47.78
18	5 188	137	176	49 337	3 853	296	115 267	8 436	47.78.1
16	1 186	65	159	33 255	1 566	286	151 300	3 430	47.78.3
29	.	.	286	284 843	1 398	587	1 295 849	16 497	47.9
106	61 884	3 864	1 566	.	.	4 267	24 386 299	499 676	H
84	51 490	3 117	976	968 337	8 572	2 480	16 624 614	583 526	49
35	14 810	313	340	.	.	1 343	362 766	3 191	49.3
18	3 047	180	196	35 501	1 524	1 208	134 866	4 121	49.32.0
48	.	.	603	527 778	34 366	1 059	473 134	36 510	49.41.0
16	9 163	593	398	1 130 078	96 449	936	7 406 528	– 92 120	52
14	.	.	238	738 431	45 140	631	3 361 085	55 410	52.29.1
6	1 231	155	168	.	.	805	259 016	9 502	53
6	1 231	155	168	.	.	805	259 016	9 502	53.20.0

7. Umsatzsteuerpflichtige, deren Lieferungen und Leistungen und Umsatzsteuer-Vorauszahlung 2009 nach ausgewählten

Branchen- schlüssel	Wirtschaftliche Gliederung	Darmstadt, Stadt			Frankfurt am Main, Stadt		
		Steuer- pflichtige	Lieferungen und Leistungen	Umsatz- steuer- Voraus- zahlung	Steuer- pflichtige	Lieferungen und Leistungen	Umsatz- steuer- Voraus- zahlung
			1000 Euro			1000 Euro	
I	Gastgewerbe / Beherbung und Gastronomie	441	118 193	9 277	2 453	1 381 686	98 830
55.1	Hotels, Gasthöfe und Pensionen	43	.	.	368	.	.
55.10.3	Gasthöfe	16	12 026	508	176	40 408	3 761
56.1	Restaurants, Gaststätten, Imbissstuben, Cafés, Eissalons u.Ä.	266	61 464	4 915	1 329	344 741	24 800
56.10.1	Restaurants mit herkömmlicher Bedienung	175	43 074	3 783	785	246 331	19 531
56.10.3	Imbissstuben u.Ä.	56	7 350	356	362	60 494	2 553
56.3	Ausschank von Getränken	106	21 619	1 682	645	154 909	11 243
56.30.1	Schankwirtschaften	89	13 421	1 052	441	74 167	6 186
J	Information und Kommunikation	570	851 328	65 877	2 137	5 684 792	352 233
58	Verlagswesen	39	.	.	212	1 069 643	31 846
59	Herstellung, Verleih und Vertrieb von Filmen und Fernsehprogrammen; Kinos; Tonstudios und Verlegen von Musik	25	64 722	1 018	213	.	.
62	Erbringung von Dienstleistugen der Informationstechnologie	419	642 161	56 599	1 196	2 979 426	246 859
62.01	Programmiertätigkeiten	174	332 353	30 367	486	535 334	39 482
62.02	Erbringung von Beratungsleistungen auf dem Gebiet der Informationstechnologie	169	227 582	22 785	497	508 180	56 929
63	Informationsdienstleistungen	85	39 028	3 301	443	606 457	27 472
K	Erbringung von Finanz- und Versicherungsdienstleistungen	57	29 250	3 501	589	21 547 050	2 785 098
66	Mit Finanz- und Versicherungsdienstleistungen verbundene Tätigkeiten	41	7 864	550	354	1 145 412	125 532
L	Grundstücks- und Wohnungswesen	561	251 446	13 155	3 250	5 272 435	219 468
68.2	Vermietung, Verpachtung von eigenen o. Geleasten Grundstücken, Gebäuden u. Wohnungen	427	201 155	11 400	1 838	2 553 503	94 762
68.3	Vermittlung u. Verwaltung von Grundstücken, Gebäuden und Wohnungen für Dritte	114	45 357	1 409	1 168	1 195 502	63 876
M	Erbringung von freiberuflichen, wissenschaftlichen u. technischen Dienstleistungen	1 680	1 038 194	99 998	7 504	11 080 577	901 265
69	Rechts- und Steuerberatung, Wirtschaftsprüfung	322	92 503	13 323	2 229	3 152 064	437 202
69.1	Rechtsberatung	195	47 444	6 829	1 582	1 495 839	192 725
69.10.2	Rechtsanwaltskanzleien ohne Notariat	102	22 001	3 158	989	757 446	99 378
69.2	Wirtschaftsprüfung und Steuerberatung, Buchführung	127	45 059	6 494	647	1 656 225	244 477

**in den kreisfreien Städten, Landkreisen, Regierungsbezirken und dem Planungsverband Frankfurt
Wirtschaftsbereichen**

Offenbach am Main, Stadt			Wiesbaden, Stadt			Bergstraße			Branchen- schlüssel
Steuer- pflichtige	Lieferungen und Leistungen	Umsatz- steuer- Voraus- zahlung	Steuer- pflichtige	Lieferungen und Leistungen	Umsatz- steuer- Voraus- zahlung	Steuer- pflichtige	Lieferungen und Leistungen	Umsatz- steuer- Voraus- zahlung	
380	79 907	8 915	835	349 560	30 262	828	151 002	11 199 I	
31	.	.	128	74 943	6 173	129	34 052	3 284 55.1	
13	1 554	60	83	12 218	1 113	79	11 545	1 011 55.10.3	
165	23 616	1 576	489	211 381	18 493	479	86 006	5 635 56.1	
104	15 641	1 187	331	159 198	15 705	309	48 438	3 999 56.10.1	
35	3 641	111	98	21 282	1 032	100	15 938	484 56.10.3	
166	19 856	1 069	170	33 614	2 601	185	24 612	2 055 56.3	
119	13 039	884	127	24 370	2 185	163	22 641	1 955 56.30.1	
241	150 945	11 548	716	2 921 938	145 588	524	179 525	15 446 J	
25	54 114	3 698	75	.	.	44	34 906	3 437 58	
24	10 791	254	84	39 447	2 036	18	.	. 59	
149	80 173	7 029	420	215 771	24 708	345	77 286	7 119 62	
67	42 429	3 777	172	102 831	13 367	112	34 749	3 142 62.01	
50	21 410	1 691	162	51 336	4 872	145	25 588	2 651 62.02	
36	5 069	507	119	45 987	3 545	103	33 693	1 422 63	
45	.	.	168	503 061	42 567	105	73 986	5 075 K	
28	.	.	113	.	.	84	.	. 66	
377	90 755	8 162	1 437	819 559	38 415	1 319	369 782	26 594 L	
246	55 497	5 158	925	533 987	17 478	1 096	289 777	20 556 68.2	
122	34 377	2 904	430	197 723	15 294	188	60 609	4 239 68.3	
811	371 748	31 148	2 645	3 391 101	190 272	1 633	692 906	60 344 M	
204	63 658	9 021	717	257 417	35 033	379	86 794	12 583 69	
121	28 335	4 038	445	151 955	20 461	161	31 796	4 734 69.1	
71	17 504	2 530	264	54 942	7 656	84	13 926	2 045 69.10.2	
83	35 322	4 983	272	105 462	14 572	218	54 998	7 849 69.2	

7. Umsatzsteuerpflichtige, deren Lieferungen und Leistungen und Umsatzsteuer-Vorauszahlung 2009 nach ausgewählten

Branchen- schlüssel	Wirtschaftliche Gliederung	Darmstadt-Dieburg			Groß-Gerau		
		Steuer- pflichtige	Lieferungen und Leistungen	Umsatz- steuer- Voraus- zahlung	Steuer- pflichtige	Lieferungen und Leistungen	Umsatz- steuer- Voraus- zahlung
			1000 Euro			1000 Euro	
I	Gastgewerbe / Beherbung und Gastronomie	709	106 639	8 188	728	156 948	8 975
55.1	Hotels, Gasthöfe und Pensionen	83	25 150	2 018	109	34 889	2 737
55.10.3	Gasthöfe	43	11 591	704	45	8 234	654
56.1	Restaurants, Gaststätten, Imbissstuben, Cafés, Eissalons u.Ä.	433	55 161	4 145	398	61 222	4 063
56.10.1	Restaurants mit herkömmlicher Bedienung	299	40 944	3 346	240	34 483	2 659
56.10.3	Imbissstuben u.Ä.	83	8 877	412	94	14 612	607
56.3	Ausschank von Getränken	154	19 362	1 686	174	20 412	1 407
56.30.1	Schankwirtschaften	137	17 208	1 511	133	14 192	1 207
J	Information und Kommunikation	588	240 424	22 113	406	498 465	44 687
58	Verlagswesen	47	15 834	1 307	22	26 263	976
59	Herstellung, Verleih und Vertrieb von Filmen und Fernsehprogrammen; Kinos; Tonstudios und Verlegen von Musik	18	4 063	163	24	24 763	1 001
62	Erbringung von Dienstleistungen der Informationstechnologie	425	192 911	18 030	277	397 079	40 588
62.01	Programmiertätigkeiten	144	65 794	7 818	96	.	.
62.02	Erbringung von Beratungsleistungen auf dem Gebiet der Informationstechnologie	178	47 223	4 223	114	26 993	3 108
63	Informationsdienstleistungen	86	19 880	2 068	70	43 716	2 058
K	Erbringung von Finanz- und Versicherungsdienstleistungen	92	57 396	3 260	69	.	.
66	Mit Finanz- und Versicherungsdienstleistungen verbundene Tätigkeiten	71	17 174	1 548	57	26 773	7
L	Grundstücks- und Wohnungswesen	1 027	272 440	23 062	820	439 370	27 022
68.2	Vermietung, Verpachtung von eigenen o. Geleasten Grundstücken, Gebäuden u. Wohnungen	813	236 744	19 162	626	347 628	21 595
68.3	Vermittlung u. Verwaltung von Grundstücken, Gebäuden und Wohnungen für Dritte	177	23 764	2 598	167	87 076	4 980
M	Erbringung von freiberuflichen, wissenschaftlichen u. technischen Dienstleistungen	1 890	348 653	37 745	1 162	914 016	7 534
69	Rechts- und Steuerberatung, Wirtschaftsprüfung	349	71 818	10 255	284	61 062	8 672
69.1	Rechtsberatung	163	21 577	3 032	142	23 551	3 439
69.10.2	Rechtsanwaltskanzleien ohne Notariat	103	15 426	2 092	65	9 876	1 491
69.2	Wirtschaftsprüfung und Steuerberatung, Buchführung	186	50 241	7 223	142	37 510	5 233

in den kreisfreien Städten, Landkreisen, Regierungsbezirken und dem Planungsverband Frankfurt Wirtschaftsbereichen

Hochtaunuskreis			Main-Kinzig-Kreis			Main-Taunus-Kreis			Branchen- schlüssel
Steuer- pflichtige	Lieferungen und Leistungen	Umsatz- steuer- Voraus- zahlung	Steuer- pflichtige	Lieferungen und Leistungen	Umsatz- steuer- Voraus- zahlung	Steuer- pflichtige	Lieferungen und Leistungen	Umsatz- steuer- Voraus- zahlung	
639	178 403	12 153	1 232	201 954	13 961	632	1 005 787	95 714 I	
122	.	.	204	38 341	3 261	131	100 915	1 791 55.1	
43	8 394	852	108	15 281	1 385	51	8 527	671 55.10.3	
367	65 868	5 541	679	113 731	7 403	331	73 888	5 162 56.1	
256	48 352	4 372	430	61 692	4 743	218	58 489	4 522 56.10.1	
56	5 783	219	146	28 287	1 228	72	7 349	153 56.10.3	
112	.	.	297	42 983	2 898	117	37 668	2 203 56.3	
95	13 481	1 133	236	29 797	2 303	94	34 474	2 098 56.30.1	
804	729 946	62 085	663	475 534	24 362	824	622 568	60 264 J	
47	114 928	3 554	40	.	.	31	70 469	4 442 58	
35	.	.	27	5 182	294	28	18 471	218 59	
500	367 030	30 396	440	97 501	8 553	490	422 768	41 961 62	
167	120 209	14 487	126	.	.	161	202 375	23 753 62.01	
226	189 139	14 817	218	47 608	4 390	238	114 994	12 325 62.02	
203	49 212	4 523	135	21 971	2 317	258	52 660	5 369 63	
159	.	.	109	105 704	6 189	117	1 499 581	62 904 K	
102	64 843	2 935	77	.	.	80	47 962	4 556 66	
1 570	403 589	33 830	1 519	589 236	35 892	1 192	956 892	48 107 L	
1 122	279 631	25 548	1 149	381 885	26 131	785	561 767	27 713 68.2	
394	113 040	7 482	302	189 096	9 610	337	250 494	14 743 68.3	
2 806	2 729 087	250 489	2 194	554 560	57 518	1 917	1 702 672	41 303 M	
637	189 655	27 130	595	133 080	19 204	482	111 037	15 901 69	
323	63 343	8 989	262	50 568	7 355	218	30 840	4 532 69.1	
192	28 533	4 051	168	24 717	3 548	133	17 341	2 558 69.10.2	
314	126 312	18 141	333	82 512	11 849	264	80 197	11 369 69.2	

7. Umsatzsteuerpflichtige, deren Lieferungen und Leistungen und Umsatzsteuer-Vorauszahlung 2009 nach ausgewählten

Branchen- schlüssel	Wirtschaftliche Gliederung	Odenwaldkreis			Offenbach		
		Steuer- pflichtige	Lieferungen und Leistungen	Umsatz- steuer- Voraus- zahlung	Steuer- pflichtige	Lieferungen und Leistungen	Umsatz- steuer- Voraus- zahlung
			1000 Euro			1000 Euro	
I	Gastgewerbe / Beherbung und Gastronomie	343	47 530	3 572	914	664 486	45 748
55.1	Hotels, Gasthöfe und Pensionen	79	11 977	1 097	107	39 645	3 597
55.10.3	Gasthöfe	45	5 327	494	52	7 747	693
56.1	Restaurants, Gaststätten, Imbissstuben, Cafés, Eissalons u.Ä.	157	21 874	1 539	496	86 302	5 576
56.10.1	Restaurants mit herkömmlicher Bedienung	94	14 730	1 207	307	51 912	4 214
56.10.3	Imbissstuben u.Ä.	42	4 058	112	116	17 946	380
56.3	Ausschank von Getränken	93	9 500	837	250	.	.
56.30.1	Schankwirtschaften	86	8 679	804	186	29 796	2 309
J	Information und Kommunikation	166	28 335	2 464	950	900 708	98 369
58	Verlagswesen	8	2 239	136	60	48 008	2 394
59	Herstellung, Verleih und Vertrieb von Filmen und Fernsehprogrammen; Kinos; Tonstudios und Verlegen von Musik	5	822	58	34	.	.
62	Erbringung von Dienstleistungen der Informationstechnologie	79	11 610	1 261	645	760 961	90 440
62.01	Programmiertätigkeiten	37	3 463	453	216	472 907	65 299
62.02	Erbringung von Beratungsleistungen auf dem Gebiet der Informationstechnologie	30	6 948	634	302	142 582	13 731
63	Informationsdienstleistungen	71	13 520	984	191	65 610	3 997
K	Erbringung von Finanz- und Versicherungsdienstleistungen	21	.	.	144	626 034	30 574
66	Mit Finanz- und Versicherungsdienstleistungen verbundene Tätigkeiten	16	1 707	218	111	53 337	4 656
L	Grundstücks- und Wohnungswesen	362	107 581	5 502	1 688	626 285	49 223
68.2	Vermietung, Verpachtung von eigenen o. Geleasten Grundstücken, Gebäuden u. Wohnungen	299	100 724	6 021	1 212	434 706	31 693
68.3	Vermittlung u. Verwaltung von Grundstücken, Gebäuden und Wohnungen für Dritte	56	5 012	517	409	158 729	16 942
M	Erbringung von freiberuflichen, wissenschaftlichen u. technischen Dienstleistungen	403	76 728	8 076	2 560	2 045 131	194 838
69	Rechts- und Steuerberatung, Wirtschaftsprüfung	102	18 324	2 825	671	268 042	34 344
69.1	Rechtsberatung	56	6 331	936	297	45 789	5 777
69.10.2	Rechtsanwaltskanzleien ohne Notariat	25	2 377	355	185	23 552	3 158
69.2	Wirtschaftsprüfung und Steuerberatung, Buchführung	46	11 993	1 889	374	222 253	28 568

in den kreisfreien Städten, Landkreisen, Regierungsbezirken und dem Planungsverband Frankfurt Wirtschaftsbereichen

Rheingau-Taunus-Kreis			Wetteraukreis			Regierungsbezirk Darmstadt			Branchen- schlüssel
Steuer- pflichtige	Lieferungen und Leistungen	Umsatz- steuer- Voraus- zahlung	Steuer- pflichtige	Lieferungen und Leistungen	Umsatz- steuer- Voraus- zahlung	Steuer- pflichtige	Lieferungen und Leistungen	Umsatz- steuer- Voraus- zahlung	
630	133 074	11 957	774	124 552	9 221	11 538	4 699 723	367 972 I	
153	52 925	5 189	109	28 861	2 874	1 796	1 255 004	97 090 55.1	
69	11 739	1 107	59	6 908	609	882	161 498	13 622 55.10.3	
306	46 228	3 859	457	73 211	4 653	6 352	1 324 692	97 361 56.1	
216	34 910	3 274	294	46 404	3 493	4 058	904 599	76 036 56.10.1	
52	6 438	275	110	15 628	596	1 422	217 682	8 519 56.10.3	
136	21 839	2 044	165	16 251	1 256	2 770	478 626	34 954 56.3	
124	20 792	1 990	149	14 913	1 187	2 179	330 968	26 804 56.30.1	
416	216 115	17 804	574	264 584	25 418	9 579	13 765 207	948 258 J	
27	11 488	728	25	.	.	702	1 921 856	70 900 58	
33	5 016	375	25	5 422	377	593	399 635	15 562 59	
279	175 287	15 321	391	175 579	17 943	6 055	6 595 543	606 806 62	
72	71 728	8 494	128	120 662	11 779	2 158	2 172 012	228 442 62.01	
144	59 875	3 135	176	31 605	4 076	2 649	1 501 064	149 367 62.02	
70	9 633	993	122	16 325	1 182	1 992	1 022 763	59 738 63	
88	475 574	33 625	86	194 702	11 767	1 849	32 009 796	3 302 654 K	
72	22 014	2 109	71	54 443	909	1 277	1 513 271	148 380 66	
708	311 604	13 430	1 206	432 719	30 426	17 036	10 943 693	572 289 L	
535	160 232	11 732	917	323 375	22 861	11 990	6 460 611	341 810 68.2	
154	146 031	1 282	242	51 001	3 774	4 260	2 557 812	149 648 68.3	
1 358	351 431	37 075	1 958	610 675	52 686	30 521	25 907 479	1 970 291 M	
302	58 866	8 110	523	127 743	17 981	7 796	4 692 063	651 586 69	
127	18 169	2 608	247	54 524	7 318	4 339	2 070 061	272 773 69.1	
77	8 125	1 123	147	23 262	3 071	2 605	1 019 028	136 216 69.10.2	
175	40 698	5 502	276	73 219	10 662	3 457	2 622 002	378 813 69.2	

7. Umsatzsteuerpflichtige, deren Lieferungen und Leistungen und Umsatzsteuer-Vorauszahlung 2009 nach ausgewählten

Branchen- schlüssel	Wirtschaftliche Gliederung	Gießen			Lahn-Dill-Kreis		
		Steuer- pflichtige	Lieferungen und Leistungen	Umsatz- steuer- Voraus- zahlung	Steuer- pflichtige	Lieferungen und Leistungen	Umsatz- steuer- Voraus- zahlung
			1000 Euro			1000 Euro	
I	Gastgewerbe / Beherbung und Gastronomie	635	121 254	8 589	635	110 389	8 025
55.1	Hotels, Gasthöfe und Pensionen	73	16 125	1 540	64	17 271	1 612
55.10.3	Gasthöfe	35	4 152	324	27	3 104	252
56.1	Restaurants, Gaststätten, Imbissstuben, Cafés, Eissalons u.Ä.	363	76 694	4 886	390	66 972	4 395
56.10.1	Restaurants mit herkömmlicher Bedienung	239	56 790	4 142	242	34 957	2 733
56.10.3	Imbissstuben u.Ä.	81	10 364	358	93	22 785	1 139
56.3	Ausschank von Getränken	163	23 363	1 955	158	21 807	1 691
56.30.1	Schankwirtschaften	140	17 715	1 546	143	14 803	1 119
J	Information und Kommunikation	339	191 611	14 284	284	157 688	11 698
58	Verlagswesen	25	60 978	3 558	24	60 054	2 464
59	Herstellung, Verleih und Vertrieb von Filmen und Fernsehprogrammen; Kinos; Tonstudios und Verlegen von Musik	19	5 750	192	18	.	.
62	Erbringung von Dienstleistugen der Informationstechnologie	230	115 600	9 793	166	74 348	7 611
62.01	Programmiertätigkeiten	77	59 005	5 901	58	12 897	781
62.02	Erbringung von Beratungsleistungen auf dem Gebiet der Informationstechnologie	93	13 560	1 310	64	14 281	1 559
63	Informationsdienstleistungen	57	6 888	448	70	9 796	967
K	Erbringung von Finanz- und Versicherungsdienstleistungen	98	74 790	10 308	59	79 518	5 924
66	Mit Finanz- und Versicherungsdienstleistungen verbundene Tätigkeiten	82	.	.	49	51 087	2 813
L	Grundstücks- und Wohnungswesen	944	335 216	15 860	999	504 405	21 983
68.2	Vermietung, Verpachtung von eigenen o. Geleasten Grundstücken, Gebäuden u. Wohnungen	765	297 017	12 613	840	426 478	16 379
68.3	Vermittlung u. Verwaltung von Grundstücken, Gebäuden und Wohnungen für Dritte	150	32 808	2 898	137	68 607	5 168
M	Erbringung von freiberuflichen, wissenschaftlichen u. technischen Dienstleistungen	1 484	1 251 914	57 626	1 158	365 918	34 427
69	Rechts- und Steuerberatung, Wirtschaftsprüfung	432	99 607	14 054	312	87 762	12 597
69.1	Rechtsberatung	246	45 359	6 425	157	36 121	5 194
69.10.2	Rechtsanwaltskanzleien ohne Notariat	172	20 792	2 841	102	11 922	1 609
69.2	Wirtschaftsprüfung und Steuerberatung, Buchführung	186	54 248	7 628	155	51 641	7 403

in den kreisfreien Städten, Landkreisen, Regierungsbezirken und dem Planungsverband Frankfurt Wirtschaftsbereichen

Limburg-Weilburg			Marburg-Biedenkopf			Vogelsbergkreis			Branchen- schlüssel
Steuer- pflichtige	Lieferungen und Leistungen	Umsatz- steuer- Voraus- zahlung	Steuer- pflichtige	Lieferungen und Leistungen	Umsatz- steuer- Voraus- zahlung	Steuer- pflichtige	Lieferungen und Leistungen	Umsatz- steuer- Voraus- zahlung	
503	81 321	6 213	589	90 950	7 162	337	47 466	3 715 I	
94	20 193	1 966	125	21 637	2 186	71	14 529	1 283 55.1	
59	7 104	599	89	11 807	1 100	51	7 697	658 55.10.3	
267	41 462	2 845	303	46 715	3 280	127	20 039	1 420 56.1	
173	28 214	2 170	176	24 376	1 917	82	11 784	957 56.10.1	
53	7 264	326	87	12 099	517	29	3 811	62 56.10.3	
123	17 546	1 281	124	14 882	1 475	116	11 476	949 56.3	
115	14 028	990	109	12 443	1 259	107	10 984	913 56.30.1	
268	96 758	5 752	232	125 504	8 132	85	27 113	2 434 J	
23	33 141	6	28	.	.	8	.	. 58	
16	19 155	744	8	7 393	151	2	.	. 59	
163	33 594	3 936	156	80 975	5 848	60	9 547	855 62	
45	6 177	734	58	11 802	1 310	15	3 564	70 62.01	
60	15 068	1 691	67	25 729	1 780	29	3 677	519 62.02	
60	10 358	1 030	36	9 180	554	13	763	88 63	
63	187 455	6 057	73	95 823	4 709	22	18 728	1 986 K	
51	54 375	4 986	63	.	.	16	3 647	244 66	
626	285 639	15 677	676	289 993	18 341	248	104 045	1 341 L	
489	257 652	15 276	541	240 312	15 181	214	97 271	913 68.2	
112	16 257	1 862	112	39 447	2 147	27	5 011	231 68.3	
903	216 241	22 962	920	430 321	28 226	378	84 024	9 027 M	
245	65 136	8 880	313	71 734	10 116	98	21 593	3 229 69	
122	26 984	3 916	172	29 306	4 333	37	6 516	946 69.1	
67	13 832	2 029	111	.	.	19	.	. 69.10.2	
123	38 152	4 963	141	42 428	5 784	61	15 076	2 283 69.2	

7. Umsatzsteuerpflichtige, deren Lieferungen und Leistungen und Umsatzsteuer-Vorauszahlung 2009 nach ausgewählten

Branchen- schlüssel	Wirtschaftliche Gliederung	Regierungsbezirk Gießen			Kassel, Stadt		
		Steuer- pflichtige	Lieferungen und Leistungen	Umsatz- steuer- Voraus- zahlung	Steuer- pflichtige	Lieferungen und Leistungen	Umsatz- steuer- Voraus- zahlung
			1000 Euro			1000 Euro	
I	Gastgewerbe / Beherbung und Gastronomie	2 699	451 381	33 703	567	141 870	10 049
55.1	Hotels, Gasthöfe und Pensionen	427	89 755	8 586	62	.	.
55.10.3	Gasthöfe	261	33 863	2 933	25	6 641	657
56.1	Restaurants, Gaststätten, Imbissstuben, Cafés, Eissalons u.Ä.	1 450	251 882	16 827	275	72 947	5 075
56.10.1	Restaurants mit herkömmlicher Bedienung	912	156 122	11 918	148	36 287	3 051
56.10.3	Imbissstuben u.Ä.	343	56 322	2 402	80	26 658	1 389
56.3	Ausschank von Getränken	684	89 074	7 350	179	30 027	2 256
56.30.1	Schankwirtschaften	614	69 972	5 827	147	21 983	1 825
J	Information und Kommunikation	1 208	598 674	42 300	289	288 248	16 748
58	Verlagswesen	108	196 406	8 729	40	171 048	7 814
59	Herstellung, Verleih und Vertrieb von Filmen und Fernsehprogrammen; Kinos; Tonstudios und Verlegen von Musik	63	44 561	1 680	26	21 298	192
62	Erbringung von Dienstleistungen der Informationstechnologie	775	314 064	28 044	158	66 359	7 262
62.01	Programmiertätigkeiten	253	93 445	8 795	68	33 049	4 069
62.02	Erbringung von Beratungsleistungen auf dem Gebiet der Informationstechnologie	313	72 315	6 860	62	26 325	2 308
63	Informationsdienstleistungen	236	36 984	3 086	54	.	.
K	Erbringung von Finanz- und Versicherungsdienstleistungen	315	456 314	28 985	67	80 972	9 684
66	Mit Finanz- und Versicherungsdienstleistungen verbundene Tätigkeiten	261	.	.	41	.	.
L	Grundstücks- und Wohnungswesen	3 493	1 519 298	73 202	598	595 930	22 456
68.2	Vermietung, Verpachtung von eigenen o. Geleasten Grundstücken, Gebäuden u. Wohnungen	2 849	1 318 729	60 362	460	501 309	19 718
68.3	Vermittlung u. Verwaltung von Grundstücken, Gebäuden und Wohnungen für Dritte	538	162 131	12 306	118	.	.
M	Erbringung von freiberuflichen, wissenschaftlichen u. technischen Dienstleistungen	4 843	2 348 418	152 269	1 227	394 465	42 236
69	Rechts- und Steuerberatung, Wirtschaftsprüfung	1 400	345 831	48 876	357	123 521	18 453
69.1	Rechtsberatung	734	144 286	20 815	215	59 407	9 016
69.10.2	Rechtsanwaltskanzleien ohne Notariat	471	62 822	8 827	114	19 836	2 954
69.2	Wirtschaftsprüfung und Steuerberatung, Buchführung	666	201 545	28 061	142	64 114	9 436

**in den kreisfreien Städten, Landkreisen, Regierungsbezirken und dem Planungsverband Frankfurt
Wirtschaftsbereichen**

Fulda			Hersfeld-Rotenburg			Kassel			Branchen- schlüssel
Steuer- pflichtige	Lieferungen und Leistungen	Umsatz- steuer- Voraus- zahlung	Steuer- pflichtige	Lieferungen und Leistungen	Umsatz- steuer- Voraus- zahlung	Steuer- pflichtige	Lieferungen und Leistungen	Umsatz- steuer- Voraus- zahlung	
629	175 904	13 049	363	81 249	6 278	537	100 447	7 569 I	
164	77 379	6 618	61	.	.	92	22 528	2 251 55.1	
106	21 588	1 802	23	.	.	47	6 037	502 55.10.3	
270	65 278	3 983	163	27 436	1 808	260	32 902	2 379 56.1	
181	36 647	2 527	111	14 254	1 133	162	22 545	1 789 56.10.1	
48	6 601	160	39	10 745	476	53	4 888	119 56.10.3	
157	22 190	1 805	121	9 741	784	139	35 114	2 513 56.3	
138	20 175	1 719	116	9 445	776	105	14 511	1 175 56.30.1	
233	138 182	8 355	70	18 127	1 244	210	53 174	4 643 J	
20	36 099	1 133	7	5 798	338	12	2 377	183 58	
10	.	.	5	6 113	209	9	4 788	471 59	
151	82 855	6 775	44	4 543	506	139	40 659	3 775 62	
64	47 620	4 059	17	2 466	277	58	17 336	1 679 62.01	
51	14 544	1 181	14	1 292	155	56	13 275	1 041 62.02	
50	16 505	356	12	.	.	46	4 730	141 63	
72	87 963	7 427	29	25 143	2 989	52	20 416	2 026 K	
61	56 221	5 013	17	.	.	44	18 133	1 717 66	
682	303 776	22 610	360	200 798	10 512	552	255 501	15 952 L	
555	260 724	19 888	303	187 736	10 252	441	208 840	12 732 68.2	
92	26 468	2 854	53	12 233	547	94	31 639	3 102 68.3	
948	494 787	36 718	390	301 442	15 813	904	389 413	31 657 M	
233	80 573	10 966	116	27 287	4 015	245	51 206	7 109 69	
96	20 021	2 980	47	9 077	1 407	95	13 945	2 112 69.1	
54	.	.	31	4 602	690	47	5 027	744 69.10.2	
137	60 552	7 986	69	18 210	2 607	150	37 261	4 997 69.2	

7. Umsatzsteuerpflichtige, deren Lieferungen und Leistungen und Umsatzsteuer-Vorauszahlung 2009 nach ausgewählten

Branchen- schlüssel	Wirtschaftliche Gliederung	Schwalm-Eder-Kreis			Waldeck-Frankenberg		
		Steuer- pflichtige	Lieferungen und Leistungen	Umsatz- steuer- Voraus- zahlung	Steuer- pflichtige	Lieferungen und Leistungen	Umsatz- steuer- Voraus- zahlung
			1000 Euro			1000 Euro	
I	Gastgewerbe / Beherbung und Gastronomie	462	83 861	5 939	769	217 909	15 665
55.1	Hotels, Gasthöfe und Pensionen	84	15 765	1 465	247	124 260	9 949
55.10.3	Gasthöfe	36	3 790	247	74	8 888	740
56.1	Restaurants, Gaststätten, Imbissstuben, Cafés, Eissalons u.Ä.	209	49 065	3 051	318	53 619	2 624
56.10.1	Restaurants mit herkömmlicher Bedienung	132	27 992	2 130	204	32 411	1 514
56.10.3	Imbissstuben u.Ä.	53	4 513	161	72	14 224	553
56.3	Ausschank von Getränken	123	11 208	893	147	20 679	1 835
56.30.1	Schankwirtschaften	110	9 881	819	138	19 205	1 747
J	Information und Kommunikation	97	28 586	1 991	89	79 549	2 670
58	Verlagswesen	12	14 384	373	9	17 422	1 156
59	Herstellung, Verleih und Vertrieb von Filmen und Fernsehprogrammen; Kinos; Tonstudios und Verlegen von Musik	3	.	.	9	1 074	40
62	Erbringung von Dienstleistugen der Informationstechnologie	55	.	.	49	.	.
62.01	Programmiertätigkeiten	23	3 332	406	23	3 603	247
62.02	Erbringung von Beratungsleistungen auf dem Gebiet der Informationstechnologie	18	3 417	382	17	1 691	153
63	Informationsdienstleistungen	24	.	.	17	.	.
K	Erbringung von Finanz- und Versicherungsdienstleistungen	56	52 696	3 107	28	26 908	3 091
66	Mit Finanz- und Versicherungsdienstleistungen verbundene Tätigkeiten	46	.	.	14	6 689	486
L	Grundstücks- und Wohnungswesen	398	185 680	11 793	550	410 448	29 119
68.2	Vermietung, Verpachtung von eigenen o. Geleasten Grundstücken, Gebäuden u. Wohnungen	329	150 294	8 672	436	254 212	10 989
68.3	Vermittlung u. Verwaltung von Grundstücken, Gebäuden und Wohnungen für Dritte	60	31 512	2 936	101	149 565	17 346
M	Erbringung von freiberuflichen, wissenschaftlichen u. technischen Dienstleistungen	540	132 095	14 133	476	126 469	12 995
69	Rechts- und Steuerberatung, Wirtschaftsprüfung	153	41 360	6 124	132	37 631	5 672
69.1	Rechtsberatung	70	12 812	1 930	61	15 187	2 315
69.10.2	Rechtsanwaltskanzleien ohne Notariat	42	.	.	32	7 323	1 096
69.2	Wirtschaftsprüfung und Steuerberatung, Buchführung	83	28 549	4 194	71	22 443	3 357

**in den kreisfreien Städten, Landkreisen, Regierungsbezirken und dem Planungsverband Frankfurt
Wirtschaftsbereichen**

Werra-Meißner-Kreis			Regierungsbezirk Kassel			Planungsverband Frankfurt			Branchen- schlüssel
Steuer- pflichtige	Lieferungen und Leistungen	Umsatz- steuer- Voraus- zahlung	Steuer- pflichtige	Lieferungen und Leistungen	Umsatz- steuer- Voraus- zahlung	Steuer- pflichtige	Lieferungen und Leistungen	Umsatz- steuer- Voraus- zahlung	
	1000 Euro			1000 Euro			1000 Euro		
321	69 702	4 561	3 648	870 944	63 112	6 775	3 651 588	283 488 I	
68	29 238	1 860	778	325 757	27 440	980	998 210	75 043 55.1	
38	.	.	349	59 032	4 783	436	84 303	7 708 55.10.3	
145	26 658	1 614	1 640	327 906	20 535	3 703	763 882	53 393 56.1	
85	14 624	884	1 023	184 760	13 028	2 292	513 872	41 036 56.10.1	
28	7 111	359	373	74 740	3 217	894	143 383	5 373 56.10.3	
84	11 355	984	950	140 315	11 069	1 713	320 679	22 040 56.3	
77	9 692	853	831	104 891	8 913	1 275	205 074	15 799 56.30.1	
78	24 886	2 111	1 066	630 752	37 762	6 090	9 188 894	668 033 J	
12	15 722	1 113	112	262 851	12 109	439	1 419 619	48 843 58	
5	399	9	67	37 347	1 064	386	259 742	10 760 59	
36	4 360	430	632	212 416	20 081	3 767	5 194 144	476 696 62	
15	1 660	138	268	109 066	10 875	1 342	1 521 161	162 107 62.01	
15	1 878	216	233	62 422	5 435	1 677	1 057 075	108 039 62.02	
25	4 406	561	228	99 718	3 884	1 333	843 243	45 658 63	
31	97 985	5 889	335	392 084	34 213	1 224	30 666 772	3 196 438 K	
25	33 783	2 514	248	.	.	806	1 387 687	139 220 66	
207	118 743	6 217	3 347	2 070 875	118 659	10 452	8 194 577	412 779 L	
176	114 058	5 853	2 700	1 677 173	88 103	6 970	4 488 804	223 809 68.2	
28	.	.	546	287 008	29 745	2 945	1 969 520	119 590 68.3	
353	69 813	7 695	4 838	1 908 485	161 248	19 391	19 603 414	1 498 411 M	
113	28 494	3 992	1 349	390 072	56 330	5 242	4 000 173	554 050 69	
55	7 416	1 081	639	137 864	20 843	3 026	1 752 101	228 471 69.1	
39	5 653	812	359	57 705	8 523	1 855	886 066	117 668 69.10.2	
58	21 078	2 911	710	252 207	35 487	2 216	2 248 073	325 578 69.2	

7. Umsatzsteuerpflichtige, deren Lieferungen und Leistungen und Umsatzsteuer-Vorauszahlung 2009 nach ausgewählten

Branchen- schlüssel	Wirtschaftliche Gliederung	Darmstadt, Stadt			Frankfurt am Main, Stadt		
		Steuer- pflichtige	Lieferungen und Leistungen	Umsatz- steuer- Voraus- zahlung	Steuer- pflichtige	Lieferungen und Leistungen	Umsatz- steuer- Voraus- zahlung
			1000 Euro			1000 Euro	
69.20.3	Praxen von Steuerbevollmächtigten, Steuerberaterinnen u. -beratern, Steuer- gesellschaften	94	41 080	6 090	447	.	.
70.22.0	Unternehmensberatung	214	89 007	8 707	1 542	1 109 846	116 943
71.1	Architektur- und Ingenieurbüros	704	252 831	30 255	1 316	635 593	61 004
71.11.1	Architekturbüros für Hochbau	279	62 398	8 068	492	189 889	15 841
71.12.1	Ingenieurbüros für bautechnische Gesamtplanung	147	77 632	9 890	259	160 636	18 251
71.12.2	Ingenieurbüros für technische Fach- planung und Ingenieurdesign	125	76 071	8 136	276	174 503	14 258
73.1	Werbung	99	38 306	2 927	773	1 646 219	48 185
73.11.0	Werbeagenturen	97	.	.	763	1 642 142	47 914
73.12.0	Vermarktung und Vermittlung von Werbe- zeiten und Werbeflächen	2	.	.	10	4 077	270
74	Sonstige freiberufliche, wissen- schaftliche u. technische Tätigkeiten	201	29 289	1 386	963	330 177	20 951
N	Erbringung von sonstigen wirtschaft- lichen Dienstleistungen	267	133 107	13 102	2 036	3 870 606	351 313
77	Vermietung von beweglichen Sachen	34	31 008	1 735	177	159 895	3 069
79.1	Reisebüros und Reiseveranstalter	21	4 156	239	249	1 004 201	19 480
81	Gebäudebetreuung; Garten- und Landschaftsbau	84	21 369	2 352	733	558 944	58 060
81.1	Hausmeisterdienste	33	5 666	738	175	104 855	6 682
81.2	Reinigung von Gebäuden, Straßen und Verkehrsmitteln	29	9 029	1 149	424	390 375	45 738
81.30.1	Garten- und Landschaftsbau	19	5 826	390	98	55 325	4 845
82	Erbringung von wirtschaftlichen Dienstleistungen für Unternehmen und Privatpersonen a.n.g.	100	40 471	3 143	622	1 092 464	114 754
82.1	Sekretariats- und Schreibdienste, Copy-Shops	31	.	.	215	56 668	2 727
82.3	Messe-, Ausstellungs- und Kongress- veranstalter	34	12 376	– 114	213	617 448	57 652
82.9	Erbringung sonstiger wirtschaftlicher Dienstleistungen für Unternehmen und Privatpersonen	31	24 555	2 865	164	407 280	53 074
P	Erziehung und Unterricht	124	50 929	5 694	585	186 833	10 194
85.53.0	Fahr- und Flugschulen	23	2 698	239	66	9 073	1 008
85.59.2	Berufliche Erwachsenenbildung	56	8 121	936	300	48 638	3 573
Q	Gesundheits- und Sozialwesen	127	130 169	2 427	610	549 665	14 802
86	Gesundheitswesen	90	66 502	2 110	481	433 862	12 979

in den kreisfreien Städten, Landkreisen, Regierungsbezirken und dem Planungsverband Frankfurt Wirtschaftsbereichen

Offenbach am Main, Stadt			Wiesbaden, Stadt			Bergstraße			Branchen- schlüssel
Steuer- pflichtige	Lieferungen und Leistungen	Umsatz- steuer- Voraus- zahlung	Steuer- pflichtige	Lieferungen und Leistungen	Umsatz- steuer- Voraus- zahlung	Steuer- pflichtige	Lieferungen und Leistungen	Umsatz- steuer- Voraus- zahlung	
59	31 789	4 548	199	73 439	10 388	165	49 108	7 076	69.20.3
103	17 382	1 604	512	231 545	22 314	327	110 072	10 179	70.22.0
221	.	.	593	264 458	31 186	549	113 416	10 284	71.1
49	17 395	1 961	184	36 203	4 415	109	13 473	1 657	71.11.1
58	11 202	763	130	34 256	4 368	175	46 194	3 727	71.12.1
73	53 691	3 357	124	130 836	15 967	170	35 120	3 161	71.12.2
112	67 037	4 494	283	1 069 095	17 559	121	.	.	73.1
111	.	.	280	.	.	119	47 730	3 818	73.11.0
1	.	.	3	.	.	2	.	.	73.12.0
100	12 769	1 456	327	37 174	3 652	112	14 413	1 346	74
356	164 497	16 557	758	1 106 932	75 852	545	203 707	13 804	N
24	14 526	651	88	385 206	38 177	90	63 410	2 482	77
17	.	.	53	11 342	597	46	.	.	79.1
185	36 158	4 032	312	132 926	15 501	239	58 861	6 409	81
41	4 475	507	91	57 260	5 833	39	8 100	788	81.1
121	27 365	3 297	115	53 167	7 972	113	27 419	3 825	81.2
20	3 930	201	95	20 225	1 542	82	22 542	1 719	81.30.1
96	67 712	5 078	239	534 692	16 365	124	56 466	2 002	82
29	.	.	81	9 910	775	58	3 613	398	82.1
32	9 650	952	83	62 563	5 107	24	9 044	489	82.3
29	18 558	2 062	65	460 892	10 501	38	42 739	980	82.9
81	32 949	2 004	213	41 021	3 315	147	15 864	1 736	P
16	2 616	265	25	4 302	453	43	4 404	518	85.53
30	22 203	1 202	82	18 119	1 348	54	.	.	85.59.2
69	198 236	810	253	89 619	3 370	154	50 410	2 805	Q
54	.	.	199	51 467	2 477	119	35 617	1 356	86

7. Umsatzsteuerpflichtige, deren Lieferungen und Leistungen und Umsatzsteuer-Vorauszahlung 2009 nach ausgewählten

Branchen- schlüssel	Wirtschaftliche Gliederung	Darmstadt-Dieburg			Groß-Gerau		
		Steuer- pflichtige	Lieferungen und Leistungen	Umsatz- steuer- Voraus- zahlung	Steuer- pflichtige	Lieferungen und Leistungen	Umsatz- steuer- Voraus- zahlung
			1000 Euro			1000 Euro	
69.20.3	Praxen von Steuerbevollmächtigten, Steuerberaterinnen u. -beratern, Steuer- gesellschaften	141	44 600	6 531	111	33 620	4 735
70.22.0	Unternehmensberatung	363	68 117	6 801	218	70 405	5 129
71.1	Architektur- und Ingenieurbüros	680	115 341	13 144	334	98 870	9 327
71.11.1	Architekturbüros für Hochbau	129	16 577	2 156	55	7 891	1 017
71.12.1	Ingenieurbüros für bautechnische Gesamtplanung	210	36 600	4 050	103	20 512	2 538
71.12.2	Ingenieurbüros für technische Fach- planung und Ingenieurdesign	208	39 858	4 125	105	53 279	4 430
73.1	Werbung	129	27 207	1 651	89	35 658	1 231
73.11.0	Werbeagenturen	126	26 023	1 576	86	35 376	1 202
73.12.0	Vermarktung und Vermittlung von Werbe- zeiten und Werbeflächen	3	1 184	75	3	282	30
74	Sonstige freiberufliche, wissen- schaftliche u. technische Tätigkeiten	179	17 810	1 756	113	10 487	922
N	Erbringung von sonstigen wirtschaft- lichen Dienstleistungen	643	185 418	15 023	510	253 120	29 451
77	Vermietung von beweglichen Sachen	108	51 665	3 291	68	44 927	2 738
79.1	Reisebüros und Reiseveranstalter	47	8 633	348	60	18 814	1 242
81	Gebäudebetreuung; Garten- und Landschaftsbau	256	61 717	7 153	202	85 276	9 962
81.1	Hausmeisterdienste	63	9 230	848	41	4 721	526
81.2	Reinigung von Gebäuden, Straßen und Verkehrsmitteln	95	34 808	5 166	101	58 048	7 661
81.30.1	Garten- und Landschaftsbau	90	16 667	1 099	54	21 242	1 630
82	Erbringung von wirtschaftlichen Dienstleistungen für Unternehmen und Privatpersonen a.n.g.	178	43 850	1 853	141	20 625	1 915
82.1	Sekretariats- und Schreibdienste, Copy-Shops	86	4 852	634	53	3 086	396
82.3	Messe-, Ausstellungs- und Kongress- veranstalter	37	5 340	556	38	7 881	565
82.9	Erbringung sonstiger wirtschaftlicher Dienstleistungen für Unternehmen und Privatpersonen	50	33 163	599	44	8 555	1 003
P	Erziehung und Unterricht	205	128 800	2 720	146	37 367	3 891
85.53.0	Fahr- und Flugschulen	45	6 619	674	44	4 478	441
85.59.2	Berufliche Erwachsenenbildung	88	8 127	960	54	28 597	3 111
Q	Gesundheits- und Sozialwesen	160	28 797	1 180	90	.	.
86	Gesundheitswesen	123	24 628	1 067	78	19 076	866

**in den kreisfreien Städten, Landkreisen, Regierungsbezirken und dem Planungsverband Frankfurt
Wirtschaftsbereichen**

Hochtaunuskreis			Main-Kinzig-Kreis			Main-Taunus-Kreis			Branchen- schlüssel
Steuer- pflichtige	Lieferungen und Leistungen	Umsatz- steuer- Voraus- zahlung	Steuer- pflichtige	Lieferungen und Leistungen	Umsatz- steuer- Voraus- zahlung	Steuer- pflichtige	Lieferungen und Leistungen	Umsatz- steuer- Voraus- zahlung	
236	91 231	12 984	252	76 220	10 951	191	58 878	8 428	69.20.3
1 006	598 606	43 291	348	85 901	6 678	521	170 862	18 484	70.22.0
517	157 085	7 912	735	200 032	22 539	426	388 906	– 6 075	71.1
116	43 591	937	112	33 113	4 955	96	15 965	1 207	71.11.1
142	20 499	2 736	208	40 830	5 217	106	51 532	4 818	71.12.1
136	44 359	1 666	278	85 138	6 860	119	82 950	8 276	71.12.2
185	296 633	7 048	183	.	.	157	127 107	6 541	73.1
182	.	.	174	56 202	3 382	154	.	.	73.11.0
3	.	.	9	.	.	3	.	.	73.12.0
217	49 097	4 354	157	15 718	1 660	149	64 751	1 969	74
746	1 127 092	73 994	945	486 731	21 422	673	2 417 889	213 491	N
96	841 781	46 405	142	100 548	6 527	84	820 817	26 876	77
56	20 141	– 2 351	72	.	.	60	304 981	– 23 924	79.1
269	59 155	6 885	360	100 892	8 918	255	111 402	10 554	81
75	10 239	1 236	70	7 093	683	62	7 526	833	81.1
81	22 712	3 090	170	47 582	6 506	104	51 905	6 218	81.2
90	22 537	2 317	101	43 469	1 566	82	51 055	3 432	81.30.1
240	.	.	295	70 848	3 555	227	.	.	82
130	10 362	1 146	130	8 154	1 013	107	6 210	735	82.1
49	20 762	1 476	82	17 416	1 014	51	27 625	1 482	82.3
56	68 577	5 105	75	43 404	1 348	64	27 722	2 523	82.9
202	30 336	2 675	209	35 939	2 767	181	60 119	5 885	P
36	4 051	450	61	9 210	913	24	2 544	304	85.53
72	12 868	1 290	69	15 472	1 003	84	47 662	4 631	85.59.2
228	1 723 117	– 817	184	190 443	1 108	145	123 382	3 904	Q
183	1 511 115	– 1 571	155	171 918	2 057	121	110 341	2 224	86

7. Umsatzsteuerpflichtige, deren Lieferungen und Leistungen und Umsatzsteuer-Vorauszahlung 2009 nach ausgewählten

Branchen- schlüssel	Wirtschaftliche Gliederung	Odenwaldkreis			Offenbach		
		Steuer- pflichtige	Lieferungen und Leistungen	Umsatz- steuer- Voraus- zahlung	Steuer- pflichtige	Lieferungen und Leistungen	Umsatz- steuer- Voraus- zahlung
			1000 Euro			1000 Euro	
69.20.3	Praxen von Steuerbevollmächtigten, Steuerberaterinnen u. -beratern, Steuer- gesellschaften	29	11 089	1 747	260	.	.
70.22.0	Unternehmensberatung	49	5 172	636	528	103 701	11 404
71.1	Architektur- und Ingenieurbüros	155	23 986	2 938	666	216 039	17 700
71.11.1	Architekturbüros für Hochbau	27	3 160	404	138	27 374	2 953
71.12.1	Ingenieurbüros für bautechnische Gesamtplanung	47	6 344	907	176	52 705	4 627
71.12.2	Ingenieurbüros für technische Fach- planung und Ingenieurdesign	52	10 992	1 160	237	78 185	6 122
73.1	Werbung	33	.	.	259	115 231	8 950
73.11.0	Werbeagenturen	31	4 416	431	252	112 572	9 089
73.12.0	Vermarktung und Vermittlung von Werbe- zeiten und Werbeflächen	2	.	.	7	2 658	– 139
74	Sonstige freiberufliche, wissen- schaftliche u. technische Tätigkeiten	21	1 649	138	213	41 496	2 573
N	Erbringung von sonstigen wirtschaft- lichen Dienstleistungen	188	68 103	6 976	1 040	404 040	37 287
77	Vermietung von beweglichen Sachen	36	16 966	1 180	127	106 102	6 157
79.1	Reisebüros und Reiseveranstalter	11	.	.	67	23 053	889
81	Gebäudebetreuung; Garten- und Landschaftsbau	75	15 118	1 496	397	130 106	14 567
81.1	Hausmeisterdienste	10	638	12	102	21 998	2 467
81.2	Reinigung von Gebäuden, Straßen und Verkehrsmitteln	35	9 242	1 080	180	78 005	9 340
81.30.1	Garten- und Landschaftsbau	24	4 451	365	107	28 304	2 658
82	Erbringung von wirtschaftlichen Dienstleistungen für Unternehmen und Privatpersonen a.n.g.	50	5 290	559	356	107 302	10 390
82.1	Sekretariats- und Schreibdienste, Copy-Shops	23	.	.	192	19 484	2 323
82.3	Messe-, Ausstellungs- und Kongress- veranstalter	10	854	74	66	25 018	2 186
82.9	Erbringung sonstiger wirtschaftlicher Dienstleistungen für Unternehmen und Privatpersonen	16	2 812	283	87	61 761	5 745
P	Erziehung und Unterricht	53	4 146	490	214	54 508	5 563
85.53.0	Fahr- und Flugschulen	13	1 565	168	52	23 117	2 403
85.59.2	Berufliche Erwachsenenbildung	20	.	.	74	19 370	2 126
Q	Gesundheits- und Sozialwesen	58	15 053	195	183	.	.
86	Gesundheitswesen	36	7 437	182	157	.	.

in den kreisfreien Städten, Landkreisen, Regierungsbezirken und dem Planungsverband Frankfurt Wirtschaftsbereichen

Rheingau-Taunus-Kreis			Wetteraukreis			Regierungsbezirk Darmstadt			Branchen- schlüssel
Steuer- pflichtige	Lieferungen und Leistungen	Umsatz- steuer- Voraus- zahlung	Steuer- pflichtige	Lieferungen und Leistungen	Umsatz- steuer- Voraus- zahlung	Steuer- pflichtige	Lieferungen und Leistungen	Umsatz- steuer- Voraus- zahlung	
	1000 Euro			1000 Euro			1000 Euro		
122	31 215	4 658	200	63 670	9 399	2 506	904 355	125 280	69.20.3
307	60 767	6 782	375	70 098	7 343	6 413	2 791 481	266 295	70.22.0
423	.	.	589	160 931	16 909	7 908	2 802 320	231 982	71.1
75	11 202	1 350	100	24 233	2 479	1 961	502 466	49 400	71.11.1
121	21 997	2 775	190	34 188	4 353	2 072	615 128	69 020	71.12.1
122	28 482	2 778	189	77 925	7 397	2 214	971 390	87 693	71.12.2
91	25 957	2 222	135	47 542	2 360	2 649	3 605 634	110 926	73.1
90	.	.	129	39 405	1 663	2 594	3 584 955	109 652	73.11.0
1	.	.	6	8 136	697	55	20 679	1 274	73.12.0
99	8 836	1 045	145	15 678	1 426	2 996	649 345	44 637	74
466	173 133	13 499	752	406 711	28 848	9 925	11 001 086	910 619	N
53	61 831	2 087	121	172 393	12 085	1 248	2 871 076	153 459	77
30	.	.	42	8 062	205	831	1 477 125	– 2 264	79.1
216	61 051	7 630	276	63 647	6 166	3 859	1 496 622	159 686	81
46	4 432	534	54	6 115	508	902	252 347	22 195	81.1
80	37 660	5 633	116	33 722	3 753	1 764	881 037	110 427	81.2
86	18 475	1 434	95	20 329	1 764	1 043	334 378	24 962	81.30.1
145	41 386	3 070	251	143 867	7 847	3 064	2 390 292	183 517	82
66	.	.	104	12 141	1 043	1 305	143 069	12 203	82.1
37	12 995	668	83	49 509	2 172	839	878 482	74 280	82.3
40	22 852	1 814	59	81 952	4 600	818	1 304 820	92 503	82.9
128	26 933	2 104	215	42 432	2 691	2 703	748 174	51 731	P
28	2 793	297	49	12 427	758	525	89 898	8 891	85.53
42	10 199	538	86	14 476	859	1 111	261 257	22 443	85.59.2
106	38 850	664	170	155 072	416	2 537	4 001 793	35 006	Q
84	31 228	891	144	149 051	574	2 024	3 468 255	29 718	86

7. Umsatzsteuerpflichtige, deren Lieferungen und Leistungen und Umsatzsteuer-Vorauszahlung 2009 nach ausgewählten

Branchen- schlüssel	Wirtschaftliche Gliederung	Gießen			Lahn-Dill-Kreis		
		Steuer- pflichtige	Lieferungen und Leistungen	Umsatz- steuer- Voraus- zahlung	Steuer- pflichtige	Lieferungen und Leistungen	Umsatz- steuer- Voraus- zahlung
			1000 Euro			1000 Euro	
69.20.3	Praxen von Steuerbevollmächtigten, Steuerberaterinnen u. -beratern, Steuer- gesellschaften	128	48 252	6 979	118	43 963	6 635
70.22.0	Unternehmensberatung	199	411 288	10 702	171	50 769	4 477
71.1	Architektur- und Ingenieurbüros	425	144 127	12 475	349	119 177	7 981
71.11.1	Architekturbüros für Hochbau	72	14 895	1 468	69	13 809	1 857
71.12.1	Ingenieurbüros für bautechnische Gesamtplanung	129	26 241	3 422	101	24 765	3 310
71.12.2	Ingenieurbüros für technische Fach- planung und Ingenieurdesign	119	32 995	3 517	119	54 341	810
73.1	Werbung	140	.	.	90	19 912	1 891
73.11.0	Werbeagenturen	136	32 565	2 400	88	.	.
73.12.0	Vermarktung und Vermittlung von Werbe- zeiten und Werbeflächen	4	.	.	2	.	.
74	Sonstige freiberufliche, wissen- schaftliche u. technische Tätigkeiten	82	6 788	591	71	7 796	689
N	Erbringung von sonstigen wirtschaft- lichen Dienstleistungen	456	162 761	14 782	433	287 055	20 080
77	Vermietung von beweglichen Sachen	74	50 465	3 707	87	112 460	5 648
79.1	Reisebüros und Reiseveranstalter	48	.	.	41	.	.
81	Gebäudebetreuung; Garten- und Landschaftsbau	189	32 944	3 514	175	51 682	6 021
81.1	Hausmeisterdienste	42	4 932	483	22	2 464	201
81.2	Reinigung von Gebäuden, Straßen und Verkehrsmitteln	75	12 500	1 803	70	30 114	4 535
81.30.1	Garten- und Landschaftsbau	66	13 890	1 160	77	18 844	1 269
82	Erbringung von wirtschaftlichen Dienstleistungen für Unternehmen und Privatpersonen a.n.g.	111	25 481	2 525	103	67 661	4 757
82.1	Sekretariats- und Schreibdienste, Copy-Shops	38	4 829	522	34	6 040	766
82.3	Messe-, Ausstellungs- und Kongress- veranstalter	25	5 538	529	19	11 578	225
82.9	Erbringung sonstiger wirtschaftlicher Dienstleistungen für Unternehmen und Privatpersonen	43	14 434	1 383	50	50 043	3 766
P	Erziehung und Unterricht	159	22 283	2 136	127	25 942	1 452
85.53.0	Fahr- und Flugschulen	45	6 103	630	51	6 787	686
85.59.2	Berufliche Erwachsenenbildung	51	8 434	629	26	10 323	175
Q	Gesundheits- und Sozialwesen	217	145 914	2 945	133	186 574	558
86	Gesundheitswesen	185	108 348	3 616	105	170 126	1 186

**in den kreisfreien Städten, Landkreisen, Regierungsbezirken und dem Planungsverband Frankfurt
Wirtschaftsbereichen**

Limburg-Weilburg			Marburg-Biedenkopf			Vogelsbergkreis			Branchen- schlüssel
Steuer- pflichtige	Lieferungen und Leistungen	Umsatz- steuer- Voraus- zahlung	Steuer- pflichtige	Lieferungen und Leistungen	Umsatz- steuer- Voraus- zahlung	Steuer- pflichtige	Lieferungen und Leistungen	Umsatz- steuer- Voraus- zahlung	
82	33 166	4 701	104	36 063	5 178	39	13 196	2 012	69.20.3
127	19 419	2 096	104	.	.	22	.	.	70.22.0
295	83 734	8 160	257	86 769	7 399	153	38 431	3 692	71.1
69	15 184	2 036	54	7 534	1 024	33	5 682	780	71.11.1
86	26 174	2 930	78	21 379	2 540	33	5 585	688	71.12.1
74	25 462	1 838	74	47 978	2 748	51	20 856	1 386	71.12.2
84	16 067	1 077	47	.	.	25	4 835	333	73.1
83	.	.	47	.	.	25	4 835	333	73.11.0
1	.	.	–	–	–	–	–	–	73.12.0
51	4 783	482	53	6 418	630	24	4 133	243	74
415	119 535	8 034	302	139 389	12 793	164	28 595	2 351	N
69	34 477	1 282	45	21 826	928	37	7 230	420	77
26	.	.	32	.	.	10	.	.	79.1
165	26 644	2 404	141	64 349	8 496	89	13 339	1 400	81
21	1 766	188	25	2 115	184	12	2 298	189	81.1
61	10 712	1 648	59	53 663	7 637	34	4 517	716	81.2
76	12 093	472	51	7 257	621	36	5 989	483	81.30.1
129	35 194	1 438	63	34 829	1 579	23	2 980	330	82
46	.	.	19	14 003	600	7	.	.	82.1
31	6 165	384	15	1 723	133	3	392	38	82.3
51	24 678	589	29	19 103	846	11	2 324	255	82.9
92	16 692	1 112	157	125 935	3 088	45	4 695	437	P
27	8 001	460	53	6 551	733	26	2 881	265	85.53
31	3 167	303	60	.	.	7	.	.	85.59.2
94	94 111	1 587	138	83 932	1 565	49	73 830	316	Q
78	71 822	1 535	113	30 647	1 058	28	8 069	294	86

7. Umsatzsteuerpflichtige, deren Lieferungen und Leistungen und Umsatzsteuer-Vorauszahlung 2009 nach ausgewählten

Branchen- schlüssel	Wirtschaftliche Gliederung	Regierungsbezirk Gießen			Kassel, Stadt		
		Steuer- pflichtige	Lieferungen und Leistungen	Umsatz- steuer- Voraus- zahlung	Steuer- pflichtige	Lieferungen und Leistungen	Umsatz- steuer- Voraus- zahlung
			1000 Euro			1000 Euro	
69.20.3	Praxen von Steuerbevollmächtigten, Steuerberaterinnen u. -beratern, Steuer- gesellschaften	471	174 639	25 505	118	58 502	8 655
70.22.0	Unternehmensberatung	623	499 525	19 400	133	31 054	3 291
71.1	Architektur- und Ingenieurbüros	1 479	472 239	39 706	429	140 009	15 183
71.11.1	Architekturbüros für Hochbau	297	57 104	7 165	118	29 474	3 688
71.12.1	Ingenieurbüros für bautechnische Gesamtplanung	427	104 144	12 891	102	29 290	3 296
71.12.2	Ingenieurbüros für technische Fach- planung und Ingenieurdesign	437	181 632	10 300	88	39 699	3 306
73.1	Werbung	386	81 630	6 449	112	.	.
73.11.0	Werbeagenturen	379	81 309	6 407	110	35 035	2 375
73.12.0	Vermarktung und Vermittlung von Werbe- zeiten und Werbeflächen	7	321	42	2	.	.
74	Sonstige freiberufliche, wissen- schaftliche u. technische Tätigkeiten	281	29 918	2 635	93	10 279	1 044
N	Erbringung von sonstigen wirtschaft- lichen Dienstleistungen	1 770	737 335	58 040	337	191 515	14 018
77	Vermietung von beweglichen Sachen	312	226 458	11 985	49	28 536	- 7 257
79.1	Reisebüros und Reiseveranstalter	157	75 156	1 812	34	.	.
81	Gebäudebetreuung; Garten- und Landschaftsbau	759	188 958	21 835	123	22 919	2 409
81.1	Hausmeisterdienste	122	13 574	1 245	29	5 279	568
81.2	Reinigung von Gebäuden, Straßen und Verkehrsmitteln	299	111 506	16 340	45	6 374	879
81.30.1	Garten- und Landschaftsbau	306	58 073	4 005	43	10 219	921
82	Erbringung von wirtschaftlichen Dienstleistungen für Unternehmen und Privatpersonen a.n.g.	429	166 146	10 629	89	47 156	4 377
82.1	Sekretariats- und Schreibdienste, Copy-Shops	144	29 406	2 387	24	.	.
82.3	Messe-, Ausstellungs- und Kongress- veranstalter	93	25 396	1 309	29	10 759	738
82.9	Erbringung sonstiger wirtschaftlicher Dienstleistungen für Unternehmen und Privatpersonen	184	110 581	6 839	28	12 842	1 381
P	Erziehung und Unterricht	580	195 546	8 226	167	44 204	3 855
85.53.0	Fahr- und Flugschulen	202	30 323	2 774	28	4 208	378
85.59.2	Berufliche Erwachsenenbildung	175	27 847	1 719	77	15 139	717
Q	Gesundheits- und Sozialwesen	631	584 362	6 972	184	722 734	4 791
86	Gesundheitswesen	509	389 012	7 689	155	684 119	3 684

**in den kreisfreien Städten, Landkreisen, Regierungsbezirken und dem Planungsverband Frankfurt
Wirtschaftsbereichen**

Fulda			Hersfeld-Rotenburg			Kassel			Branchen- schlüssel
Steuer- pflichtige	Lieferungen und Leistungen	Umsatz- steuer- Voraus- zahlung	Steuer- pflichtige	Lieferungen und Leistungen	Umsatz- steuer- Voraus- zahlung	Steuer- pflichtige	Lieferungen und Leistungen	Umsatz- steuer- Voraus- zahlung	
103	53 513	7 469	61	17 791	2 575	120	35 074	4 703	69.20.3
125	.	.	36	.	.	124	20 142	2 062	70.22.0
331	84 455	8 179	145	34 336	4 333	319	117 823	9 921	71.1
91	19 738	2 139	34	13 965	1 962	71	9 380	1 061	71.11.1
102	18 239	2 059	42	6 419	834	99	26 191	3 073	71.12.1
71	31 392	2 179	32	10 051	967	84	69 564	4 454	71.12.2
68	17 927	930	26	.	.	69	26 472	2 172	73.1
66	.	.	25	2 747	172	69	26 472	2 172	73.11.0
2	.	.	1	.	.	–	–	–	73.12.0
54	8 253	886	17	1 230	122	51	7 863	705	74
318	289 936	42 489	150	75 528	6 678	369	107 644	11 834	N
52	34 182	2 232	29	30 095	466	83	33 649	3 018	77
23	.	.	11	.	.	29	.	.	79.1
133	35 551	4 256	68	24 728	3 450	173	49 096	5 909	81
17	1 074	93	13	1 047	93	19	6 004	401	81.1
48	17 869	2 932	32	18 277	2 932	73	28 097	4 129	81.2
58	15 162	1 138	21	.	.	72	13 622	1 269	81.30.1
63	11 930	1 148	22	1 701	179	61	9 670	801	82
15	.	.	8	559	60	21	.	.	82.1
16	3 440	303	5	595	60	17	4 465	344	82.3
29	6 976	679	8	.	.	19	3 148	222	82.9
121	15 994	1 654	53	11 573	1 211	108	12 560	1 272	P
40	7 095	743	23	2 775	277	43	5 609	575	85.53
33	3 313	334	14	.	.	35	3 221	282	85.59.2
128	468 758	2 640	69	29 048	1 539	115	48 787	229	Q
105	334 921	2 607	49	25 917	1 499	98	30 568	841	86

7. Umsatzsteuerpflichtige, deren Lieferungen und Leistungen und Umsatzsteuer-Vorauszahlung 2009 nach ausgewählten

Branchen- schlüssel	Wirtschaftliche Gliederung	Schwalm-Eder-Kreis			Waldeck-Frankenberg		
		Steuer- pflichtige	Lieferungen und Leistungen	Umsatz- steuer- Voraus- zahlung	Steuer- pflichtige	Lieferungen und Leistungen	Umsatz- steuer- Voraus- zahlung
			1000 Euro			1000 Euro	
69.20.3	Praxen von Steuerbevollmächtigten, Steuerberaterinnen u. -beratern, Steuer- gesellschaften	66	24 596	3 587	58	20 051	3 126
70.22.0	Unternehmensberatung	49	11 069	789	60	.	.
71.1	Architektur- und Ingenieurbüros	182	32 849	3 371	148	32 831	3 846
71.11.1	Architekturbüros für Hochbau	38	10 850	1 088	55	13 867	2 135
71.12.1	Ingenieurbüros für bautechnische Gesamtplanung	58	9 429	1 033	33	5 991	652
71.12.2	Ingenieurbüros für technische Fach- planung und Ingenieurdesign	40	6 513	860	31	9 689	821
73.1	Werbung	41	.	.	39	.	.
73.11.0	Werbeagenturen	41	.	.	37	8 210	506
73.12.0	Vermarktung und Vermittlung von Werbe- zeiten und Werbeflächen	–	–	–	2	.	.
74	Sonstige freiberufliche, wissen- schaftliche u. technische Tätigkeiten	39	4 137	344	27	2 481	303
N	Erbringung von sonstigen wirtschaft- lichen Dienstleistungen	222	86 983	7 975	234	81 295	5 951
77	Vermietung von beweglichen Sachen	42	51 597	4 956	53	17 678	902
79.1	Reisebüros und Reiseveranstalter	16	.	.	11	1 496	136
81	Gebäudebetreuung; Garten- und Landschaftsbau	121	22 046	1 875	115	39 548	2 426
81.1	Hausmeisterdienste	13	623	45	16	1 052	119
81.2	Reinigung von Gebäuden, Straßen und Verkehrsmitteln	41	9 144	1 275	44	9 850	1 025
81.30.1	Garten- und Landschaftsbau	59	9 930	509	49	28 115	1 235
82	Erbringung von wirtschaftlichen Dienstleistungen für Unternehmen und Privatpersonen a.n.g.	27	3 981	380	33	18 563	1 856
82.1	Sekretariats- und Schreibdienste, Copy-Shops	10	.	.	12	3 624	170
82.3	Messe-, Ausstellungs- und Kongress- veranstalter	8	990	96	8	1 015	84
82.9	Erbringung sonstiger wirtschaftlicher Dienstleistungen für Unternehmen und Privatpersonen	8	2 361	191	13	13 923	1 603
P	Erziehung und Unterricht	93	13 525	1 428	90	.	.
85.53.0	Fahr- und Flugschulen	48	4 480	466	47	5 303	401
85.59.2	Berufliche Erwachsenenbildung	18	1 177	158	18	2 700	245
Q	Gesundheits- und Sozialwesen	98	148 963	751	109	339 443	2 170
86	Gesundheitswesen	80	17 645	619	86	282 516	2 224

**in den kreisfreien Städten, Landkreisen, Regierungsbezirken und dem Planungsverband Frankfurt
Wirtschaftsbereichen**

Werra-Meißner-Kreis			Regierungsbezirk Kassel			Planungsverband Frankfurt			Branchen- schlüssel
Steuer- pflichtige	Lieferungen und Leistungen	Umsatz- steuer- Voraus- zahlung	Steuer- pflichtige	Lieferungen und Leistungen	Umsatz- steuer- Voraus- zahlung	Steuer- pflichtige	Lieferungen und Leistungen	Umsatz- steuer- Voraus- zahlung	
47	19 809	2 736	573	229 335	32 849	1 599	594 847	79 893	69.20.3
36	.	.	563	107 507	10 914	4 420	2 158 031	206 635	70.22.0
88	18 989	1 847	1 642	461 293	46 680	4 263	1 839 319	122 989	71.1
20	2 426	268	427	99 701	12 341	1 069	345 025	29 674	71.11.1
25	5 420	555	461	100 978	11 502	1 070	367 064	40 030	71.12.1
24	8 646	717	370	175 553	13 304	1 245	591 329	46 847	71.12.2
34	.	.	389	105 714	7 243	1 769	2 357 641	80 557	73.1
34	.	.	382	105 193	7 195	1 729	2 339 688	79 472	73.11.0
–	–	–	7	521	47	40	17 953	1 085	73.12.0
26	2 341	192	307	36 583	3 596	1 948	527 967	33 965	74
135	24 593	2 183	1 765	857 495	91 128	6 378	8 911 635	756 955	N
30	8 893	349	338	204 630	4 666	727	2 218 135	102 251	77
12	1 712	139	136	.	.	573	1 427 239	– 4 825	79.1
66	10 356	1 305	799	204 244	21 631	2 400	1 083 302	113 993	81
3	191	27	110	15 270	1 346	570	163 145	13 114	81.1
33	5 972	943	316	95 582	14 114	1 170	681 016	81 522	81.2
25	.	.	327	85 626	5 789	558	218 819	17 874	81.30.1
16	1 595	155	311	94 597	8 896	2 036	1 582 273	151 499	82
7	863	89	97	12 780	983	880	113 237	8 995	82.1
3	252	32	86	21 516	1 656	554	765 966	66 924	82.3
4	.	.	109	40 094	4 159	529	646 681	71 648	82.9
49	.	.	681	115 052	10 756	1 657	446 097	34 037	P
28	2 267	208	257	31 736	3 048	281	59 593	5 796	85.53
9	.	.	204	31 177	2 252	717	194 556	17 573	85.59.2
60	67 709	486	763	1 825 442	12 606	1 540	3 585 474	24 696	Q
43	63 177	546	616	1 438 863	12 019	1 261	3 211 296	20 600	86

7. Umsatzsteuerpflichtige, deren Lieferungen und Leistungen und Umsatzsteuer-Vorauszahlung 2009 nach ausgewählten

Branchen- schlüssel	Wirtschaftliche Gliederung	Darmstadt, Stadt			Frankfurt am Main, Stadt		
		Steuer- pflichtige	Lieferungen und Leistungen	Umsatz- steuer- Voraus- zahlung	Steuer- pflichtige	Lieferungen und Leistungen	Umsatz- steuer- Voraus- zahlung
			1000 Euro			1000 Euro	
86.23.0	Zahnarztpraxen	22	7 922	33	128	52 265	510
R	Kunst, Unterhaltung und Erholung	236	36 179	2 261	1 400	1 362 344	– 24 506
90	Kreative, künstlerische u. unter- haltende Tätigkeiten	150	13 118	1 094	1 008	240 962	10 335
90.03	Künstlerisches und schriftstellerisches Schaffen	107	6 820	531	790	57 438	5 691
90.03.5	Selbstständige Journalistinnen u. Journalisten, Pressefotografinnen u. Pressefotografen	60	3 733	327	373	24 379	2 505
93	Erbringung von Dienstleistungen des Sports, der Unterhaltung und der Erholung	67	17 061	810	267	1 081 445	– 34 945
93.1	Erbringung von Dienstleistungen des Sports	52	13 170	546	193	1 070 521	– 35 380
93.12.0	Sportvereine	24	2 268	– 68	72	879 791	– 47 901
S	Erbringung von sonstigen Dienstleistungen	365	94 232	7 561	1 956	569 444	27 195
94	Interessenvertretungen sowie kirchliche u. sonstige religiöse Vereinigungen (ohne Sozialwesen u. Sport)	43	52 407	3 271	229	359 102	8 692
95	Reparatur von Datenverarbeitungsgeräten und Gebrauchsgütern	30	3 011	238	115	18 659	1 787
96	Erbringung von sonstigen überwiegend persönlichen Dienstleistungen	292	38 814	4 053	1 612	191 683	16 715
96.02	Frisör- und Kosmetiksalons	132	15 627	1 843	650	64 782	7 424
96.02.1	Frisörsalons	100	10 036	1 303	490	51 013	6 117
96.02.2	Kosmetiksalons	32	5 591	539	160	13 769	1 307
96.09.0	Erbringung von sonstigen Dienstleistungen a.n.g.	134	10 769	1 017	828	100 567	6 754

in den kreisfreien Städten, Landkreisen, Regierungsbezirken und dem Planungsverband Frankfurt Wirtschaftsbereichen

Offenbach am Main, Stadt			Wiesbaden, Stadt			Bergstraße			Branchen- schlüssel
Steuer- pflichtige	Lieferungen und Leistungen	Umsatz- steuer- Voraus- zahlung	Steuer- pflichtige	Lieferungen und Leistungen	Umsatz- steuer- Voraus- zahlung	Steuer- pflichtige	Lieferungen und Leistungen	Umsatz- steuer- Voraus- zahlung	
19	6 934	50	43	13 344	100	40	22 728	106	86.23.0
176	28 544	2 316	475	714 460	8 923	337	43 474	2 887	R
113	.	.	343	25 917	2 387	142	.	.	90
80	4 825	441	266	18 344	1 838	97	6 523	594	90.03
24	1 181	94	119	8 568	874	42	2 849	288	90.03.5
44	12 445	914	90	.	.	157	23 219	1 314	93
33	10 045	788	59	42 567	1 364	127	17 629	1 009	93.1
9	4 820	532	17	29 216	327	79	5 659	194	93.12.0
305	.	.	697	362 497	31 125	670	72 025	6 233	S
20	.	.	43	23 491	1 372	36	16 336	383	94
18	2 468	198	50	10 494	1 091	32	3 170	221	95
267	34 635	2 697	604	328 512	28 663	602	52 519	5 630	96
120	10 558	1 218	273	24 384	2 689	263	22 739	2 826	96.02
91	7 118	904	205	19 514	2 292	207	19 661	2 580	96.02.1
29	3 440	314	68	4 870	396	56	3 078	246	96.02.2
127	18 439	825	273	25 482	2 580	288	21 990	2 046	96.09.0

7. Umsatzsteuerpflichtige, deren Lieferungen und Leistungen und Umsatzsteuer-Vorauszahlung 2009 nach ausgewählten

Branchen- schlüssel	Wirtschaftliche Gliederung	Darmstadt-Dieburg			Groß-Gerau		
		Steuer- pflichtige	Lieferungen und Leistungen	Umsatz- steuer- Voraus- zahlung	Steuer- pflichtige	Lieferungen und Leistungen	Umsatz- steuer- Voraus- zahlung
			1000 Euro			1000 Euro	
86.23.0	Zahnarztpraxen	33	14 553	135	28	10 737	131
R	Kunst, Unterhaltung und Erholung	346	67 133	2 617	214	.	.
90	Kreative, künstlerische u. unter- haltende Tätigkeiten	127	24 261	706	90	6 545	498
90.03	Künstlerisches und schriftstellerisches Schaffen	84	5 918	588	70	5 648	446
90.03.5	Selbstständige Journalistinnen u. Journalisten, Pressefotografinnen u. Pressefotografen	39	2 018	198	37	2 567	167
93	Erbringung von Dienstleistungen des Sports, der Unterhaltung und der Erholung	179	32 694	1 069	95	.	.
93.1	Erbringung von Dienstleistungen des Sports	153	29 499	968	80	7 587	75
93.12.0	Sportvereine	76	5 095	– 11	42	3 017	– 266
S	Erbringung von sonstigen Dienstleistungen	695	.	.	543	58 617	5 516
94	Interessenvertretungen sowie kirchliche u. sonstige religiöse Vereinigungen (ohne Sozialwesen u. Sport)	30	.	.	15	6 703	– 103
95	Reparatur von Datenverarbeitungsgeräten und Gebrauchsgütern	43	53 919	2 255	39	8 949	567
96	Erbringung von sonstigen überwiegend persönlichen Dienstleistungen	622	66 612	6 888	489	42 965	5 051
96.02	Frisör- und Kosmetiksalons	240	20 302	2 453	226	17 847	2 217
96.02.1	Frisörsalons	181	17 011	2 140	166	14 376	1 913
96.02.2	Kosmetiksalons	59	3 290	312	60	3 471	304
96.09.0	Erbringung von sonstigen Dienstleistungen a.n.g.	323	23 932	2 424	211	15 166	1 772

**in den kreisfreien Städten, Landkreisen, Regierungsbezirken und dem Planungsverband Frankfurt
Wirtschaftsbereichen**

Hochtaunuskreis			Main-Kinzig-Kreis			Main-Taunus-Kreis			Branchen- schlüssel
Steuer- pflichtige	Lieferungen und Leistungen	Umsatz- steuer- Voraus- zahlung	Steuer- pflichtige	Lieferungen und Leistungen	Umsatz- steuer- Voraus- zahlung	Steuer- pflichtige	Lieferungen und Leistungen	Umsatz- steuer- Voraus- zahlung	
	1000 Euro			1000 Euro			1000 Euro		
45	24 140	348	56	28 054	191	29	10 278	90	86.23.0
353	91 487	8 896	423	100 093	4 020	246	.	.	R
232	25 101	2 156	177	13 153	1 159	144	11 572	1 003	90
177	15 412	1 406	117	8 510	901	113	8 837	786	90.03
85	6 554	611	60	3 921	431	53	3 613	303	90.03.5
99	.	.	183	58 607	1 014	81	13 066	931	93
80	12 016	792	140	51 426	689	74	12 625	883	93.1
34	2 970	112	72	7 736	486	22	1 016	67	93.12.0
745	.	.	1 167	112 514	10 081	589	64 961	6 421	S
30	.	.	33	4 066	347	31	3 374	262	94
56	9 056	727	65	8 768	588	44	6 796	503	95
659	68 113	5 851	1 069	99 680	9 147	514	54 790	5 656	96
255	22 925	2 568	395	30 252	3 704	209	19 522	2 177	96.02
175	17 993	2 171	314	25 469	3 269	158	15 217	1 857	96.02.1
80	4 933	397	81	4 784	435	51	4 306	320	96.02.2
358	27 079	2 571	598	56 566	4 112	269	25 608	2 598	96.09.0

7. Umsatzsteuerpflichtige, deren Lieferungen und Leistungen und Umsatzsteuer-Vorauszahlung 2009 nach ausgewählten

Branchen- schlüssel	Wirtschaftliche Gliederung	Odenwaldkreis			Offenbach		
		Steuer- pflichtige	Lieferungen und Leistungen	Umsatz- steuer- Voraus- zahlung	Steuer- pflichtige	Lieferungen und Leistungen	Umsatz- steuer- Voraus- zahlung
			1000 Euro			1000 Euro	
86.23.0	Zahnarztpraxen	11	3 715	35	45	21 942	143
R	Kunst, Unterhaltung und Erholung	98	13 785	453	395	68 894	3 168
90	Kreative, künstlerische u. unter- haltende Tätigkeiten	42	5 847	182	173	12 859	1 020
90.03	Künstlerisches und schriftstellerisches Schaffen	22	1 605	122	122	8 569	842
90.03.5	Selbstständige Journalistinnen u. Journa- listen, Pressefotografinnen u. Presse- fotografen	3	180	19	43	2 246	227
93	Erbringung von Dienstleistungen des Sports, der Unterhaltung und der Er- holung	47	5 746	151	172	37 952	992
93.1	Erbringung von Dienstleistungen des Sports	41	4 218	44	136	28 980	633
93.12.0	Sportvereine	20	1 222	18	57	4 900	– 88
S	Erbringung von sonstigen Dienst- leistungen	219	30 699	2 046	1 098	.	.
94	Interessenvertretungen sowie kirch- liche u. sonstige religiöse Vereini- gungen (ohne Sozialwesen u. Sport)	10	11 045	141	26	.	.
95	Reparatur von Datenverarbeitungs- geräten und Gebrauchsgütern	15	2 420	178	82	11 711	1 017
96	Erbringung von sonstigen über- wiegend persönlichen Dienst- leistungen	194	17 234	1 727	990	97 104	7 995
96.02	Frisör- und Kosmetiksalons	79	6 289	746	318	26 971	3 185
96.02.1	Frisörsalons	59	5 236	661	230	21 326	2 684
96.02.2	Kosmetiksalons	20	1 053	85	88	5 645	501
96.09.0	Erbringung von sonstigen Dienstleistungen a.n.g.	100	7 957	719	604	52 719	5 450

in den kreisfreien Städten, Landkreisen, Regierungsbezirken und dem Planungsverband Frankfurt Wirtschaftsbereichen

Rheingau-Taunus-Kreis			Wetteraukreis			Regierungsbezirk Darmstadt			Branchen- schlüssel
Steuer- pflichtige	Lieferungen und Leistungen	Umsatz- steuer- Voraus- zahlung	Steuer- pflichtige	Lieferungen und Leistungen	Umsatz- steuer- Voraus- zahlung	Steuer- pflichtige	Lieferungen und Leistungen	Umsatz- steuer- Voraus- zahlung	
16	4 263	38	47	21 202	197	562	242 077	2 106	86.23.0
225	44 774	2 800	324	42 286	2 669	5 248	2 666 438	20 112	R
122	14 742	1 052	140	11 712	953	3 003	423 041	23 989	90
83	5 050	482	97	6 799	687	2 225	160 298	15 354	90.03
43	2 779	230	44	2 766	286	1 025	67 355	6 562	90.03.5
78	21 197	1 061	155	24 874	1 240	1 714	1 411 757	– 22 193	93
58	17 351	809	128	21 747	970	1 354	1 339 379	– 25 810	93.1
24	6 796	379	63	5 724	167	611	960 231	– 46 051	93.12.0
427	52 048	4 779	847	89 887	6 118	10 323	1 867 778	135 820	S
8	2 891	34	30	21 465	– 396	584	518 117	15 118	94
32	19 760	1 680	36	2 885	238	657	162 065	11 289	95
387	29 398	3 065	781	65 537	6 276	9 082	1 187 596	109 413	96
161	12 092	1 472	286	24 696	2 779	3 607	318 986	37 301	96.02
123	10 171	1 296	213	18 634	2 446	2 712	252 776	31 636	96.02.1
38	1 920	176	73	6 062	332	895	66 210	5 665	96.02.2
194	12 269	1 197	439	33 530	2 920	4 746	432 074	36 985	96.09.0

7. Umsatzsteuerpflichtige, deren Lieferungen und Leistungen und Umsatzsteuer-Vorauszahlung 2009 nach ausgewählten

Branchen- schlüssel	Wirtschaftliche Gliederung	Gießen			Lahn-Dill-Kreis		
		Steuer- pflichtige	Lieferungen und Leistungen	Umsatz- steuer- Voraus- zahlung	Steuer- pflichtige	Lieferungen und Leistungen	Umsatz- steuer- Voraus- zahlung
			1000 Euro			1000 Euro	
86.23.0	Zahnarztpraxen	43	16 395	136	27	8 846	85
R	Kunst, Unterhaltung und Erholung	233	30 845	2 209	212	24 282	1 704
90	Kreative, künstlerische u. unter- haltende Tätigkeiten	95	.	.	61	4 252	392
90.03	Künstlerisches und schriftstellerisches Schaffen	61	3 634	339	39	2 888	285
90.03.5	Selbstständige Journalistinnen u. Journalisten, Pressefotografinnen u. Pressefotografen	24	1 327	138	14	928	115
93	Erbringung von Dienstleistungen des Sports, der Unterhaltung und der Erholung	112	16 713	1 200	122	14 750	894
93.1	Erbringung von Dienstleistungen des Sports	85	13 822	917	102	11 882	716
93.12.0	Sportvereine	45	6 873	440	59	4 760	367
S	Erbringung von sonstigen Dienstleistungen	443	49 862	4 236	511	52 708	4 741
94	Interessenvertretungen sowie kirchliche u. sonstige religiöse Vereinigungen (ohne Sozialwesen u. Sport)	28	4 449	126	29	6 828	616
95	Reparatur von Datenverarbeitungsgeräten und Gebrauchsgütern	39	6 599	501	28	7 662	257
96	Erbringung von sonstigen überwiegend persönlichen Dienstleistungen	376	38 814	3 608	454	38 218	3 869
96.02	Frisör- und Kosmetiksalons	219	18 599	2 180	225	15 817	1 956
96.02.1	Frisörsalons	179	15 895	1 993	192	13 940	1 820
96.02.2	Kosmetiksalons	40	2 705	188	33	1 877	136
96.09.0	Erbringung von sonstigen Dienstleistungen a.n.g.	106	8 587	707	192	17 839	1 539

**in den kreisfreien Städten, Landkreisen, Regierungsbezirken und dem Planungsverband Frankfurt
Wirtschaftsbereichen**

Limburg-Weilburg			Marburg-Biedenkopf			Vogelsbergkreis			Branchen- schlüssel
Steuer- pflichtige	Lieferungen und Leistungen	Umsatz- steuer- Voraus- zahlung	Steuer- pflichtige	Lieferungen und Leistungen	Umsatz- steuer- Voraus- zahlung	Steuer- pflichtige	Lieferungen und Leistungen	Umsatz- steuer- Voraus- zahlung	
34	14 554	167	29	7 464	96	8	3 431	25	86.23.0
160	17 775	1 072	195	38 957	1 826	82	12 734	831	R
57	3 930	271	70	.	.	28	.	.	90
32	2 021	198	55	4 185	438	18	1 069	87	90.03
12	460	58	20	1 069	85	9	397	38	90.03.5
83	9 305	461	88	19 166	250	43	6 410	484	93
60	7 269	356	64	15 489	791	35	5 391	438	93.1
25	1 261	– 174	29	.	.	19	.	.	93.12.0
287	25 432	2 431	377	217 415	4 504	192	39 618	2 997	S
8	.	.	35	.	.	12	4 728	122	94
30	.	.	32	.	.	13	1 702	96	95
249	20 798	2 083	310	34 668	3 780	167	33 188	2 779	96
160	11 627	1 354	177	18 655	2 353	76	5 722	686	96.02
129	10 070	1 243	150	17 546	2 241	57	4 755	609	96.02.1
31	1 558	111	27	1 109	112	19	967	77	96.02.2
67	5 057	387	94	8 197	701	66	4 143	281	96.09.0

7. Umsatzsteuerpflichtige, deren Lieferungen und Leistungen und Umsatzsteuer-Vorauszahlung 2009 nach ausgewählten

Branchen- schlüssel	Wirtschaftliche Gliederung	Regierungsbezirk Gießen			Kassel, Stadt		
		Steuer- pflichtige	Lieferungen und Leistungen	Umsatz- steuer- Voraus- zahlung	Steuer- pflichtige	Lieferungen und Leistungen	Umsatz- steuer- Voraus- zahlung
			1000 Euro			1000 Euro	
86.23.0	Zahnarztpraxen	141	50 689	510	39	13 632	111
R	Kunst, Unterhaltung und Erholung	882	124 592	7 642	228	52 924	5 113
90	Kreative, künstlerische u. unter- haltende Tätigkeiten	311	26 293	1 961	130	11 812	779
90.03	Künstlerisches und schriftstellerisches Schaffen	205	13 797	1 348	103	7 783	598
90.03.5	Selbstständige Journalistinnen u. Journalisten, Pressefotografinnen u. Pressefotografen	79	4 181	435	51	3 672	285
93	Erbringung von Dienstleistungen des Sports, der Unterhaltung und der Erholung	448	66 345	3 290	59	15 995	1 229
93.1	Erbringung von Dienstleistungen des Sports	346	53 854	3 219	41	14 234	1 178
93.12.0	Sportvereine	177	16 033	747	12	7 412	534
S	Erbringung von sonstigen Dienstleistungen	1 810	385 035	18 909	389	51 033	5 043
94	Interessenvertretungen sowie kirchliche u. sonstige religiöse Vereinigungen (ohne Sozialwesen u. Sport)	112	194 484	1 176	42	10 511	516
95	Reparatur von Datenverarbeitungsgeräten und Gebrauchsgütern	142	24 865	1 614	28	2 493	199
96	Erbringung von sonstigen überwiegend persönlichen Dienstleistungen	1 556	165 686	16 119	319	38 028	4 327
96.02	Frisör- und Kosmetiksalons	857	70 420	8 530	207	16 013	1 989
96.02.1	Frisörsalons	707	62 205	7 906	163	14 008	1 795
96.02.2	Kosmetiksalons	150	8 216	624	44	2 005	194
96.09.0	Erbringung von sonstigen Dienstleistungen a.n.g.	525	43 823	3 616	80	5 564	563

**in den kreisfreien Städten, Landkreisen, Regierungsbezirken und dem Planungsverband Frankfurt
Wirtschaftsbereichen**

Fulda			Hersfeld-Rotenburg			Kassel			Branchen- schlüssel
Steuer- pflichtige	Lieferungen und Leistungen	Umsatz- steuer- Voraus- zahlung	Steuer- pflichtige	Lieferungen und Leistungen	Umsatz- steuer- Voraus- zahlung	Steuer- pflichtige	Lieferungen und Leistungen	Umsatz- steuer- Voraus- zahlung	
	1000 Euro			1000 Euro			1000 Euro		
28	10 300	106	19	8 126	43	29	12 043	59	86.23.0
222	24 999	1 391	60	11 639	422	153	20 287	1 472	R
73	5 431	318	16	.	.	58	5 693	411	90
48	3 158	270	10	671	70	37	3 125	293	90.03
16	1 415	91	5	307	35	13	1 332	71	90.03.5
131	17 081	926	34	3 847	63	76	10 559	765	93
116	9 005	524	23	3 204	33	59	8 232	708	93.1
80	3 855	227	7	.	.	28	1 576	52	93.12.0
378	59 062	5 515	158	16 435	1 597	388	37 641	3 877	S
55	11 651	693	6	417	22	17	3 241	334	94
24	4 321	256	12	1 791	68	24	5 505	432	95
299	43 090	4 566	140	14 227	1 507	347	28 895	3 111	96
167	17 077	2 035	96	7 708	958	210	16 027	1 918	96.02
133	15 317	1 880	78	6 752	880	164	13 147	1 689	96.02.1
34	1 760	155	18	957	79	46	2 880	229	96.02.2
90	7 878	739	27	1 897	95	92	6 130	563	96.09.0

7. Umsatzsteuerpflichtige, deren Lieferungen und Leistungen und Umsatzsteuer-Vorauszahlung 2009 nach ausgewählten

Branchen- schlüssel	Wirtschaftliche Gliederung	Schwalm-Eder-Kreis			Waldeck-Frankenberg		
		Steuer- pflichtige	Lieferungen und Leistungen	Umsatz- steuer- Voraus- zahlung	Steuer- pflichtige	Lieferungen und Leistungen	Umsatz- steuer- Voraus- zahlung
			1000 Euro			1000 Euro	
86.23.0	Zahnarztpraxen	30	11 013	72	18	7 384	34
R	Kunst, Unterhaltung und Erholung	106	18 387	995	136	29 102	1 464
90	Kreative, künstlerische u. unter- haltende Tätigkeiten	36	.	.	37	6 770	71
90.03	Künstlerisches und schriftstellerisches Schaffen	22	1 532	147	22	2 267	150
90.03.5	Selbstständige Journalistinnen u. Journalisten, Pressefotografinnen u. Pressefotografen	6	252	15	14	605	70
93	Erbringung von Dienstleistungen des Sports, der Unterhaltung und der Erholung	51	6 921	348	73	14 535	755
93.1	Erbringung von Dienstleistungen des Sports	34	4 104	154	42	6 843	393
93.12.0	Sportvereine	16	.	.	15	.	.
S	Erbringung von sonstigen Dienstleistungen	283	28 057	2 627	253	29 610	2 620
94	Interessenvertretungen sowie kirchliche u. sonstige religiöse Vereinigungen (ohne Sozialwesen u. Sport)	17	3 232	49	14	4 311	150
95	Reparatur von Datenverarbeitungsgeräten und Gebrauchsgütern	15	3 329	225	14	1 982	50
96	Erbringung von sonstigen überwiegend persönlichen Dienstleistungen	251	21 497	2 352	225	23 316	2 421
96.02	Frisör- und Kosmetiksalons	191	13 641	1 674	149	12 237	1 472
96.02.1	Frisörsalons	154	11 956	1 527	119	10 480	1 320
96.02.2	Kosmetiksalons	37	1 685	147	30	1 757	151
96.09.0	Erbringung von sonstigen Dienstleistungen a.n.g.	41	3 984	299	47	3 204	250

**in den kreisfreien Städten, Landkreisen, Regierungsbezirken und dem Planungsverband Frankfurt
Wirtschaftsbereichen**

Werra-Meißner-Kreis			Regierungsbezirk Kassel			Planungsverband Frankfurt			Branchen- schlüssel
Steuer- pflichtige	Lieferungen und Leistungen	Umsatz- steuer- Voraus- zahlung	Steuer- pflichtige	Lieferungen und Leistungen	Umsatz- steuer- Voraus- zahlung	Steuer- pflichtige	Lieferungen und Leistungen	Umsatz- steuer- Voraus- zahlung	
10	6 005	43	173	68 504	470	354	156 559	1 455	86.23.0
63	27 339	1 443	968	184 677	12 299	3 226	1 709 385	– 2 490	R
15	.	.	365	40 012	1 836	1 958	320 771	17 102	90
9	739	39	251	19 274	1 567	1 494	111 425	10 700	90.03
5	208	7	110	7 790	573	686	45 215	4 424	90.03.5
37	19 496	762	461	88 433	4 847	947	1 247 682	– 29 362	93
23	17 147	560	338	62 768	3 549	737	1 200 820	– 31 419	93.1
5	152	4	163	14 992	959	294	905 996	– 46 947	93.12.0
157	19 240	1 756	2 006	241 077	23 034	6 453	1 060 787	68 453	S
11	4 864	179	162	38 228	1 944	388	401 250	9 757	94
15	1 835	105	132	21 256	1 335	411	60 666	5 067	95
131	12 541	1 472	1 712	181 594	19 756	5 654	598 871	53 628	96
87	6 750	901	1 107	89 453	10 946	2 162	195 245	22 680	96.02
77	6 180	855	888	77 839	9 945	1 603	153 539	19 157	96.02.1
10	570	46	219	11 614	1 000	559	41 705	3 523	96.02.2
25	1 597	110	402	30 254	2 619	3 067	304 255	24 582	96.09.0

III. Abbildungen

**Umsatzsteuerpflichtige und deren Umsätze aus Lieferungen und Leistungen 2009
nach Rechtsformen in Prozent**

Steuerpflichtige

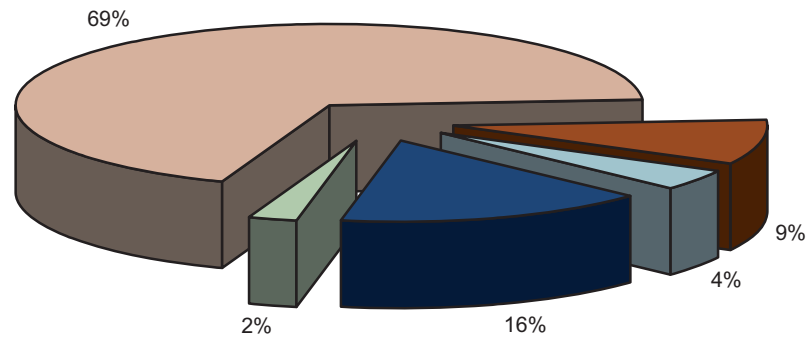

Lieferungen und Leistungen

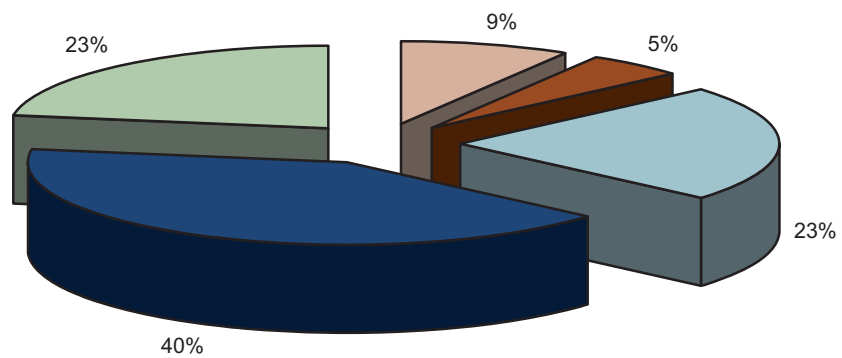

- Einzelunternehmen
- Offene Handelsgesellschaften
- Kommanditgesellschaften
- Gesellschaften mit beschränkter Haftung
- Übrige Rechtsformen

Umsatzsteuerpflichtige und deren Umsätze aus Lieferungen und Leistungen in Mill. Euro 2009 nach Wirtschaftsabschnitten

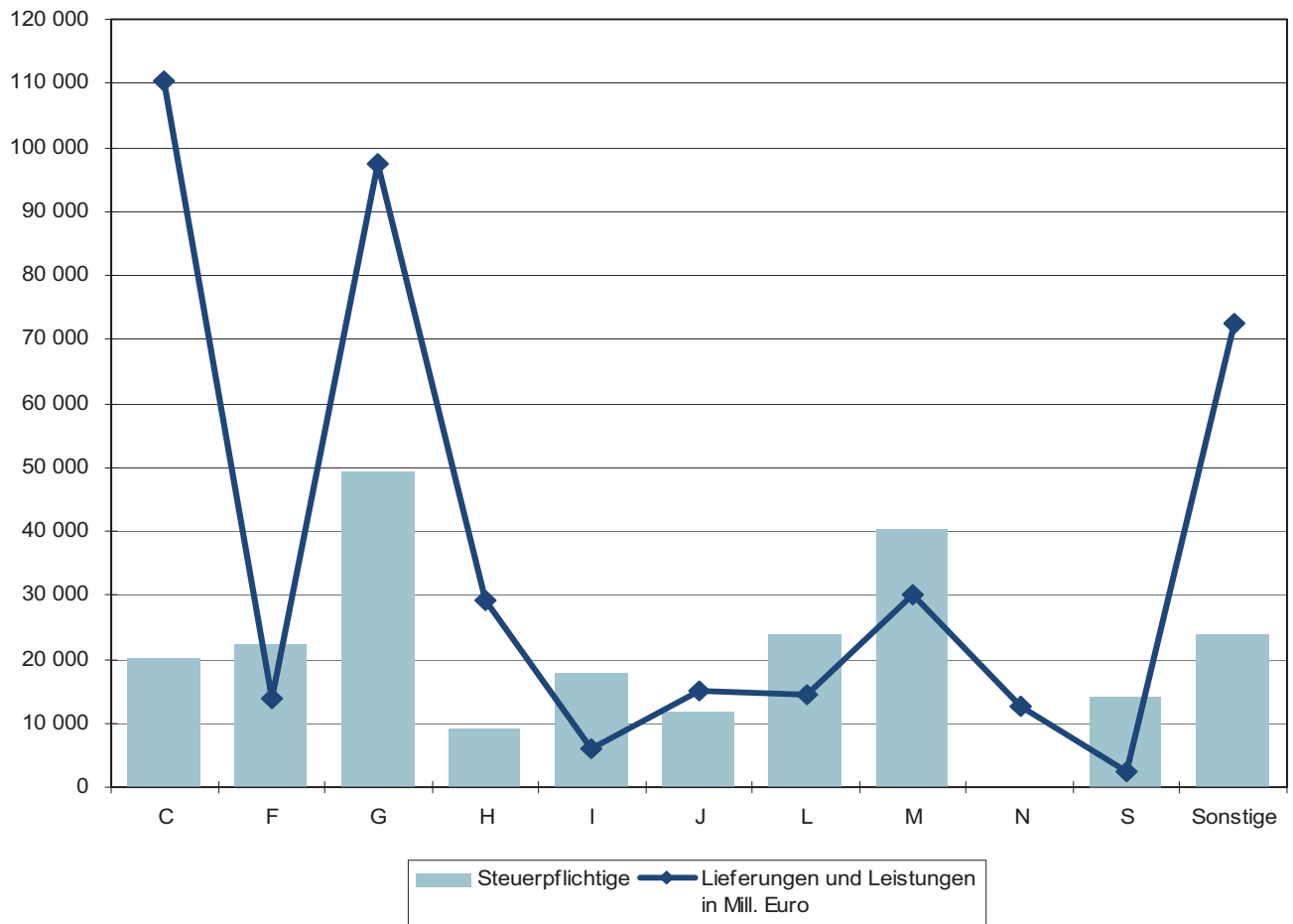

C	Verarbeitendes Gewerbe
F	Baugewerbe
G	Handel; Instandhaltung und Reparatur von Kfz
H	Verkehr und Lagerei
I	Gastgewerbe / Beherbergung und Gastronomie
J	Information und Kommunikation
L	Grundstücks- und Wohnungswesen
M	Erbringung von freiberuflichen, wissenschaftlichen und technischen Dienstleistungen
N	Erbringung von sonstigen wirtschaftlichen Dienstleistungen
S	Erbringung von sonstigen Dienstleistungen
Sonstige	Land- und Forstwirtschaft, Fischerei; Bergbau und Gewinnung von Steinen und Erden; Energieversorgung; Wasserversorgung, Abwasser- und Abfallentsorgung und Beseitigung von Umweltverschmutzungen; Erbringung von Finanz- und Versicherungsdienstleistungen; Erziehung und Unterricht; Gesundheits- und Sozialwesen; Kunst, Unterhaltung und Erholung

**Umsatz aus Lieferungen und Leistungen je Steuerpflichtigen
In den kreisfreien Städten und Landkreisen 2009**

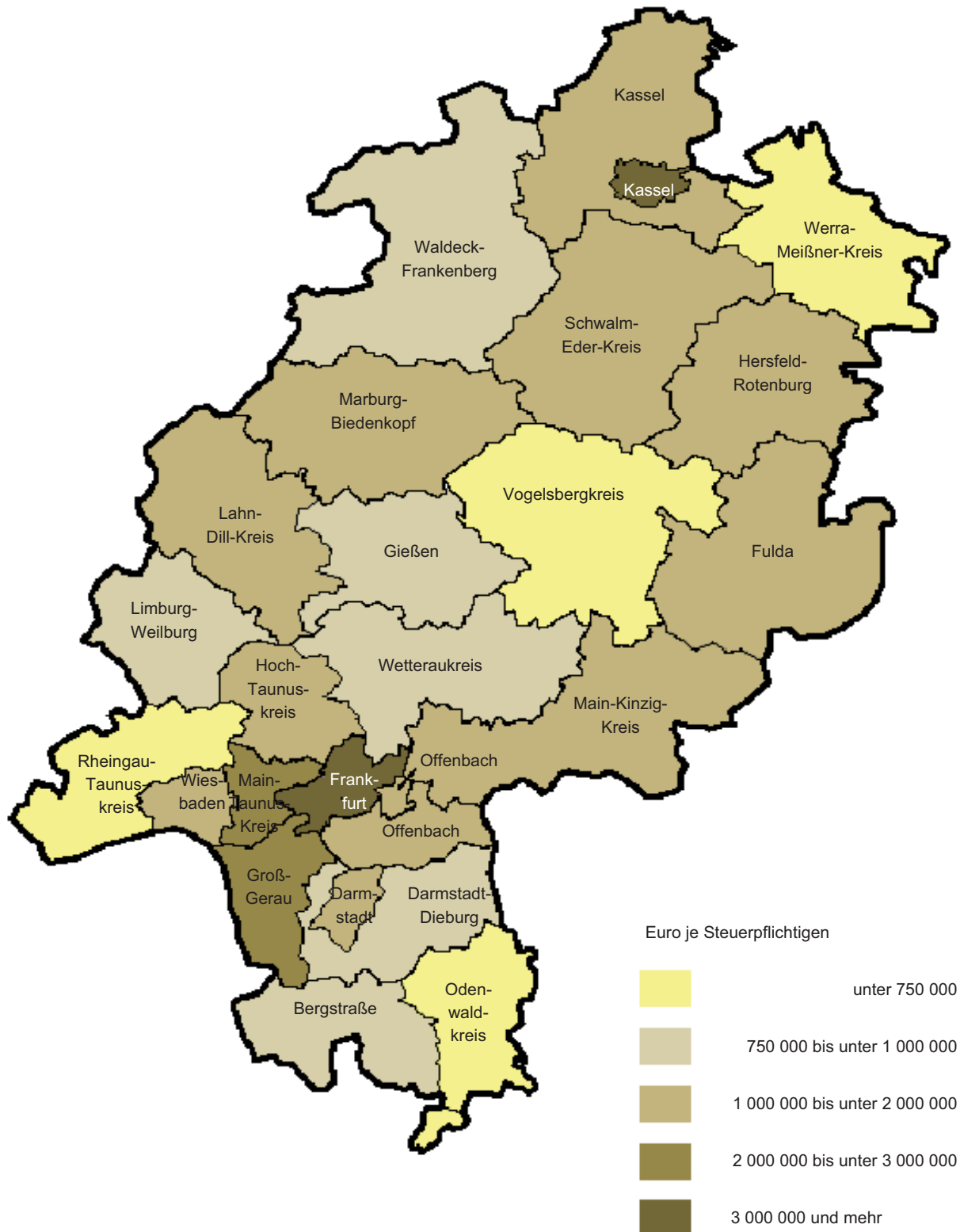

IV. Anhang

- Bitte weiße Felder ausfüllen, Anleitung auf der Rückseite beachten -

2009

Fallart	Steuernummer
11	

Unterfallart	Zeitraum
56	0900

30

Eingangsstempel oder -datum

Finanzamt

Antrag auf Dauerfristverlängerung

Anmeldung

der Sondervorauszahlung

(§§ 46 bis 48 UStDV)

Unternehmer – ggf. abweichende Firmenbezeichnung –
Anschrift – Telefon – E-Mail-Adresse

Zur Beachtung
für Unternehmer, die ihre Voranmeldungen **vierteljährlich** abzugeben haben:
Der Antrag auf Dauerfristverlängerung ist nicht zu stellen, wenn Dauerfristverlängerung bereits gewährt worden ist. Er ist nicht jährlich zu wiederholen. Eine Sondervorauszahlung ist nicht zu berechnen und anzumelden.

I. Antrag auf Dauerfristverlängerung
(Dieser Abschnitt ist gegenstandslos, wenn Dauerfristverlängerung bereits gewährt worden ist.)
Ich beantrage, die Fristen für die Abgabe der Umsatzsteuer-Voranmeldungen und für die Entrichtung der Umsatzsteuer-Vorauszahlungen um einen Monat zu verlängern.

II. Berechnung und Anmeldung der Sondervorauszahlung auf die Steuer für das Kalenderjahr 2009 von Unternehmern, die ihre Voranmeldungen monatlich abzugeben haben

Berichtigte Anmeldung (falls ja, bitte eine „1“ eintragen) 10

	volle EUR	ct
1. Summe der verbleibenden Umsatzsteuer-Vorauszahlungen zuzüglich der angerechneten Sondervorauszahlung für das Kalenderjahr 2008		■
2. Davon $\frac{1}{11}$ = Sondervorauszahlung 2009	38	■

Verrechnung des Erstattungsbetrags erwünscht / Erstattungsbetrag ist abgetreten (falls ja, bitte eine „1“ eintragen) 29

Geben Sie bitte die Verrechnungswünsche auf einem besonderen Blatt an oder auf dem beim Finanzamt erhältlichen Vordruck „Verrechnungsantrag“.

Die **Einzugsermächtigung** wird ausnahmsweise (z.B. wegen Verrechnungswünschen) für die Sondervorauszahlung dieses Jahres **widerrufen** (falls ja, bitte eine „1“ eintragen) 26

Ein ggf. verbleibender Restbetrag ist gesondert zu entrichten.

Hinweis ~~zur Beachtung~~ **der**
Die mit der Steueranmeldung angeforderten Daten werden auf Grund der §§ 149 ff. der Abgabenordnung und des § 18 des Umsatzsteuergesetzes erhoben.
Die Angabe der Telefonnummern und der E-Mail-Adressen ist freiwillig.

Bei der Anfertigung dieser Steueranmeldung hat mitgewirkt:
(Name, Anschrift, Telefon, E-Mail-Adresse)

- nur vom Finanzamt auszufüllen -

11

19

Bearbeitungshinweis

1. Die aufgeführten Daten sind mit Hilfe des geprüften und genehmigten Programms sowie ggf. unter Berücksichtigung der gespeicherten Daten maschinell zu verarbeiten.
2. Die weitere Bearbeitung richtet sich nach den Ergebnissen der maschinellen Verarbeitung.

Datum, Namenszeichen

Kontrollzahl und/oder Datenerfassungsvermerk

Datum, Unterschrift

- Bitte weiße Felder ausfüllen oder ☒ ankreuzen, Anleitung beachten -

- 169 -

Fallart	Steuernummer	Unterfallart
11		56

Finanzamt

Unternehmer – ggf. abweichende Firmenbezeichnung –
 Anschrift – Telefon – E-Mail-Adresse

2009

30

Eingangsstempel oder -datum

Umsatzsteuer-Voranmeldung 2009

Voranmeldungszeitraum

bei monatlicher Abgabe bitte ankreuzen

bei vierteljährlicher Abgabe bitte ankreuzen

<div style="display: flex; justify-content: space-between;"> <div> <div style="border: 1px solid black; padding: 2px;">09 01</div> Jan. <div style="border: 1px solid black; padding: 2px;">09 02</div> Feb. <div style="border: 1px solid black; padding: 2px;">09 03</div> März <div style="border: 1px solid black; padding: 2px;">09 04</div> April <div style="border: 1px solid black; padding: 2px;">09 05</div> Mai <div style="border: 1px solid black; padding: 2px;">09 06</div> Juni </div> <div> <div style="border: 1px solid black; padding: 2px;">09 07</div> Juli <div style="border: 1px solid black; padding: 2px;">09 08</div> Aug. <div style="border: 1px solid black; padding: 2px;">09 09</div> Sept. <div style="border: 1px solid black; padding: 2px;">09 10</div> Okt. <div style="border: 1px solid black; padding: 2px;">09 11</div> Nov. <div style="border: 1px solid black; padding: 2px;">09 12</div> Dez. </div> </div>		<div style="border: 1px solid black; padding: 2px;">09 41</div> I. Kalender- vierteljahr <div style="border: 1px solid black; padding: 2px;">09 42</div> II. Kalender- vierteljahr <div style="border: 1px solid black; padding: 2px;">09 43</div> III. Kalender- vierteljahr <div style="border: 1px solid black; padding: 2px;">09 44</div> IV. Kalender- vierteljahr
--	--	---

Berichtigte Anmeldung
 (falls ja, bitte eine „1“ eintragen)

10

Belege (Verträge, Rechnungen,
Erläuterungen usw.) sind beigelegt
bzw. werden gesondert eingereicht
(falls ja, bitte eine „1“ eintragen)

22

I. Anmeldung der Umsatzsteuer-Vorauszahlung

Lieferungen und sonstige Leistungen (einschließlich unentgeltlicher Wertabgaben)	Bemessungsgrundlage ohne Umsatzsteuer		Steuer	
	volle EUR	Ct	EUR	Ct
Steuerfreie Umsätze mit Vorsteuerabzug				
Innergemeinschaftliche Lieferungen (§ 4 Nr. 1 Buchst. b UStG) an Abnehmer mit USt-IdNr.	41			
neuer Fahrzeuge an Abnehmer ohne USt-IdNr.	44			
neuer Fahrzeuge außerhalb eines Unternehmens (§ 2a UStG)	49			
Weitere steuerfreie Umsätze mit Vorsteuerabzug (z.B. Ausfuhrlieferungen, Umsätze nach § 4 Nr. 2 bis 7 UStG) ...	43			
Steuerfreie Umsätze ohne Vorsteuerabzug Umsätze nach § 4 Nr. 8 bis 28 UStG	48			
Steuerpflichtige Umsätze (Lieferungen und sonstige Leistungen einschl. unentgeltlicher Wertabgaben)				
zum Steuersatz von 19 %	81			
zum Steuersatz von 7 %	86			
zu anderen Steuersätzen	35		36	
Umsätze land- und forstwirtschaftlicher Betriebe nach § 24 UStG				
Lieferungen in das übrige Gemeinschaftsgebiet an Abnehmer mit USt-IdNr.	77			
Umsätze, für die eine Steuer nach § 24 UStG zu entrichten ist (Säge- werkserzeugnisse, Getränke und alkohol. Flüssigkeiten, z.B. Wein) .	76		80	
Innergemeinschaftliche Erwerbe				
Steuerfreie innergemeinschaftliche Erwerbe Erwerbe nach § 4b UStG	91			
Steuerpflichtige innergemeinschaftliche Erwerbe zum Steuersatz von 19 %	89			
zum Steuersatz von 7 %	93			
zu anderen Steuersätzen	95		98	
neuer Fahrzeuge von Lieferanten ohne USt-IdNr. zum allgemeinen Steuersatz	94		96	
Ergänzende Angaben zu Umsätzen				
Lieferungen des ersten Abnehmers bei innergemeinschaftlichen Dreiecksgeschäften (§ 25b Abs. 2 UStG)	42			
Steuerpflichtige Umsätze im Sinne des § 13b Abs. 1 Satz 1 Nr. 1 bis 5 UStG, für die der Leistungsempfänger die Steuer schuldet	60			
Nicht steuerbare Umsätze (Leistungsort nicht im Inland)	45			
Übertrag zu übertragen in Zeile 45				

44

Steuernummer:

45

Übertrag

46

Umsätze, für die als Leistungsempfänger die

47

Steuer nach § 13b Abs. 2 UStG geschuldet wird

48

Leistungen eines im Ausland ansässigen Unternehmers
(§ 13b Abs. 1 Satz 1 Nr. 1 und 5 UStG)

49

Lieferungen sicherungsübereigneter Gegenstände und Umsätze,
die unter das GrESTG fallen (§ 13b Abs. 1 Satz 1 Nr. 2 und 3 UStG)

50

Bauleistungen eines im Inland ansässigen Unternehmers
(§ 13b Abs. 1 Satz 1 Nr. 4 UStG)

51

52

Steuer infolge Wechsels der Besteuerungsform
sowie Nachsteuer auf versteuerte Anzahlungen u. ä. wegen Steuersatzänderung

53

Umsatzsteuer

54

Abziehbare Vorsteuerbeträge

55

Vorsteuerbeträge aus Rechnungen von anderen Unternehmern (§ 15 Abs. 1 Satz 1 Nr. 1 UStG),
aus Leistungen im Sinne des § 13a Abs. 1 Nr. 6 UStG (§ 15 Abs. 1 Satz 1 Nr. 5 UStG) und aus
innergemeinschaftlichen Dreiecksgeschäften (§ 25b Abs. 5 UStG)

56

Vorsteuerbeträge aus dem innergemeinschaftlichen Erwerb von Gegenständen
(§ 15 Abs. 1 Satz 1 Nr. 3 UStG)

57

Entrichtete Einfuhrumsatzsteuer (§ 15 Abs. 1 Satz 1 Nr. 2 UStG)

58

Vorsteuerbeträge aus Leistungen im Sinne des § 13b Abs. 1 UStG (§ 15 Abs. 1 Satz 1 Nr. 4 UStG)

59

Vorsteuerbeträge, die nach allgemeinen Durchschnittssätzen berechnet sind (§§ 23 und 23a UStG)

60

Berichtigung des Vorsteuerabzugs (§ 15a UStG)

61

Vorsteuerabzug für innergemeinschaftliche Lieferungen neuer Fahrzeuge außerhalb eines Unternehmens
(§ 2a UStG) sowie von Kleinunternehmern im Sinne des § 19 Abs. 1 UStG (§ 15 Abs. 4a UStG)

62

Verbleibender Betrag

63

Andere Steuerbeträge

64

In Rechnungen unrichtig oder unberechtigt ausgewiesene Steuerbeträge (§ 14c UStG) sowie Steuer-
beträge, die nach § 4 Nr. 4a Satz 1 Buchst. a Satz 2, § 6a Abs. 4 Satz 2, § 17 Abs. 1 Satz 6 oder § 25b
Abs. 2 UStG geschuldet werden

65

Umsatzsteuer-Vorauszahlung/Überschuss

66

Anrechnung (Abzug) der festgesetzten Sondervorauszahlung für Dauerfristverlängerung
(nur auszufüllen in der letzten Voranmeldung des Besteuerungszeitraums, in der Regel Dezember)

67

Verbleibende Umsatzsteuer-Vorauszahlung (bitte in jedem Fall ausfüllen)

68

Verbleibender Überschuss - bitte dem Betrag ein Minuszeichen voranstellen -

69

70

71

Verrechnung des Erstattungsbetrags erwünscht / Erstattungsbetrag ist abgetreten

72

(falls ja, bitte eine „1“ eintragen)

73

Geben Sie bitte die Verrechnungswünsche auf einem besonderen Blatt an oder auf dem beim Finanzamt
erhältlichen Vordruck „Verrechnungsantrag“.

74

Die Einzugsermächtigung wird ausnahmsweise (z.B. wegen Verrechnungswünschen) für diesen
Voranmeldungszeitraum widerrufen (falls ja, bitte eine „1“ eintragen)

75

Ein ggf. verbleibender Restbetrag ist gesondert zu entrichten.

76

Hinweis nach den Vorschriften der Datenschutzgesetze:

77

Die mit der Steueranmeldung angeforderten Daten werden auf Grund
der §§ 149 ff. der Abgabenordnung und der §§ 18, 18b des
Umsatzsteuergesetzes erhoben.
Die Angabe der Telefonnummern und der E-Mail-Adressen ist freiwillig.

78

Bei der Anfertigung dieser Steueranmeldung hat mitgewirkt:

79

(Name, Anschrift, Telefon, E-Mail-Adresse)

80

81

82

83

84

85

86

52

73

84

Bemessungsgrundlage
ohne Umsatzsteuer
volle EUR

Ct

53

74

85

65

66

61

62

67

63

64

59

69

39

83

II. Sonstige Angaben und Unterschrift

Ein Erstattungsbetrag wird auf das dem Finanzamt benannte Konto überwiesen, soweit der Betrag nicht mit Steuerschulden verrechnet wird.

Verrechnung des Erstattungsbetrags erwünscht / Erstattungsbetrag ist abgetreten

(falls ja, bitte eine „1“ eintragen)

Geben Sie bitte die Verrechnungswünsche auf einem besonderen Blatt an oder auf dem beim Finanzamt erhältlichen Vordruck „Verrechnungsantrag“.

Die Einzugsermächtigung wird ausnahmsweise (z.B. wegen Verrechnungswünschen) für diesen

Voranmeldungszeitraum widerrufen (falls ja, bitte eine „1“ eintragen)

Ein ggf. verbleibender Restbetrag ist gesondert zu entrichten.

Hinweis nach den Vorschriften der Datenschutzgesetze:

Die mit der Steueranmeldung angeforderten Daten werden auf Grund der §§ 149 ff. der Abgabenordnung und der §§ 18, 18b des Umsatzsteuergesetzes erhoben.

Die Angabe der Telefonnummern und der E-Mail-Adressen ist freiwillig.

Bei der Anfertigung dieser Steueranmeldung hat mitgewirkt:

(Name, Anschrift, Telefon, E-Mail-Adresse)

- nur vom Finanzamt auszufüllen -

11

19

12

Bearbeitungshinweis

- Die aufgeführten Daten sind mit Hilfe des geprüften und genehmigten Programms sowie ggf. unter Berücksichtigung der gespeicherten Daten maschinell zu verarbeiten.
- Die weitere Bearbeitung richtet sich nach den Ergebnissen der maschinellen Verarbeitung.

Datum, Namenszeichen

Kontrollzahl und/oder Datenerfassungsvermerk

Datum, Unterschrift

Auszug **aus dem Gesetz über Steuerstatistiken (StStatG)**

vom 11. Oktober 1995

(BGBl. I S. 1250)

§ 1

Anordnung als Bundesstatistik

(1) Zur Beurteilung von Struktur und Wirkungsweise der Steuern und ihrer wirtschaftlichen und sozialen Bedeutung werden Bundesstatistiken über

1. die Umsatzsteuer
2. bis 7. pp.

durchgeführt.

§ 2

Erhebungsmerkmale und Periodizität

(1) Für die Umsatzsteuerstatistik werden jährlich, erstmals für 1996, von den Steuerpflichtigen, die zur Abgabe von Umsatzsteuer-Voranmeldungen verpflichtet sind, folgende Erhebungsmerkmale erfasst:

1. steuerbare Umsätze (ohne Einfuhrumsätze), Umsatzsteuer, Vorsteuer mit den im Besteuerungsverfahren festgestellten Angaben;
2. Sitz (Gemeinde), Rechtsform, Organschaft, Wirtschaftszweig, Dauer der Steuerpflicht, Besteuerungsform, Vorauszahlungszeitraum.

§ 5

Hilfsmerkmale

Als Hilfsmerkmale werden erfasst

1. die Nummern der Finanzämter
2. bis 4. pp.

§ 6

Auskunftspflicht

(1) Für die Statistiken nach diesem Gesetz einschließlich der Angaben nach § 3 besteht Auskunftspflicht. Auskunftspflichtig sind die Finanzbehörden der Länder.

§ 10

Fortgeltung des Steuergeheimnisses

Die Pflicht zur Wahrung des Steuergeheimnisses bleibt für Personen, die in den Statistischen Ämtern des Bundes und der Länder mit der Durchführung der Steuerstatistiken und den Aufgaben nach § 1 Abs. 2 bis 4 sowie nach § 9 betraut sind, unberührt.

In-Kraft-Treten

(1) Dieses Gesetz tritt vorbehaltlich der Absätze 2 bis 8 am Tage nach der Verkündung in Kraft.

(2) bis (8) pp.

**Das vorstehende Gesetz wird hiermit ausgefertigt und wird im
Bundesgesetzblatt verkündet.**

Berlin, den 11. Oktober 1995

Der Bundespräsident
Roman Herzog

Der Bundeskanzler
Dr. Helmut Kohl

Der Bundesminister der Finanzen
Theo Waigel

Klassifikation der Wirtschaftszweige für Steuerstatistiken (WZ2008)

Abschnitte	Abteilung	Bezeichnung
A		Land- und Forstwirtschaft, Fischerei
	01	Landwirtschaft, Jagd und damit verbundene Tätigkeiten
	02	Forstwirtschaft und Holzeinschlag
	03	Fischerei und Aquakultur
B		Bergbau und Gewinnung von Steinen und Erden
	05	Kohlenbergbau
	06	Gewinnung von Erdöl und Erdgas
	07	Erzbergbau
	08	Gewinnung von Steinen und Erden, sonstiger Bergbau
	09	Erbringung von Dienstleistungen für den Bergbau und für die Gewinnung von Steinen und Erden
C		Verarbeitendes Gewerbe
	10	Herstellung von Nahrungs- und Futtermitteln
	11	Getränkeherstellung
	12	Tabakverarbeitung
	13	Herstellung von Textilien
	14	Herstellung von Bekleidung
	15	Herstellung v. Leder, Lederwaren u. Schuhen
	16	Herstellung von Holz-, Flecht-, Korb- und Korkwaren (ohne Möbel)
	17	Herstellung von Papier, Pappe und Waren daraus
	18	Herstellung von Druckerzeugnissen; Vervielfältigung von bespielten Ton-, Bild- und Datenträgern
	19	Kokerei und Mineralölverarbeitung
	20	Herstellung von chemischen Erzeugnissen
	21	Herstellung von pharmazeutischen Erzeugnissen
	22	Herstellung von Gummi- und Kunststoffwaren
	23	Herstellung von Glas und Glaswaren, Keramik, Verarbeitung von Steinen und Erden
	24	Metallerzeugung und -bearbeitung
	25	Herstellung von Metallerzeugnissen
	26	Herstellung von Datenverarbeitungsgeräten, elektronischen und optischen Erzeugnissen
	27	Herstellung von elektrischen Ausrüstungen
	28	Maschinenbau
	29	Herstellung von Kraftwagen und Kraftwagenteilen
	30	Sonstiger Fahrzeugbau
	31	Herstellung von Möbeln
	32	Herstellung von sonstigen Waren
	33	Reparatur und Installation von Maschinen und Ausrüstungen
D		Energieversorgung
	35	Energieversorgung
E		Wasserversorgung; Abwasser- und Abfallentsorgung und Beseitigung von Umweltverschmutzungen
	36	Wasserversorgung

Klassifikation der Wirtschaftszweige für Steuerstatistiken (WZ2008)

Abschnitte	Abteilung	Bezeichnung
	37	Abwasserentsorgung
	38	Sammlung, Behandlung und Beseitigung von Abfällen; Rückgewinnung
	39	Beseitigung von Umweltverschmutzungen und sonstige Entsorgung
F		Baugewerbe
	41	Hochbau
	42	Tiefbau
	43	Vorbereitende Baustellenarbeiten, Bauinstallation u. sonstiges Ausbaugewerbe
G		Handel; Instandhaltung und Reparatur von Kraftfahrzeugen
	45	Handel mit Kraftfahrzeugen; Instandhaltung und Reparatur von Kraftfahrzeugen
	46	Großhandel (ohne Handel mit Kraftfahrzeugen und Krafträdern)
	47	Einzelhandel (ohne Handel mit Kfz)
H		Verkehr und Lagerei
	49	Landverkehr und Transport in Rohrfernleitungen
	50	Schifffahrt
	51	Luftfahrt
	52	Lagerei sowie Erbringung von sonstigen Dienstleistungen für den Verkehr
	53	Post-, Kurier- und Expressdienste
I		Gastgewerbe / Beherbergung und Gastronomie
	55	Beherbergung
	56	Gastronomie
J		Information und Kommunikation
	58	Verlagswesen
	59	Herstellung, Verleih und Vertrieb von Filmen und Fernsehprogrammen; Kinos; Tonstudios und Verlegen von Musik
	60	Rundfunkveranstalter
	61	Telekommunikation
	62	Erbringung von Dienstleistungen der Informationstechnologie
	63	Informationsdienstleistungen
K		Erbringung von Finanz- und Versicherungsdienstleistungen
	64	Erbringung von Finanzdienstleistungen
	65	Versicherungen, Rückversicherungen und Pensionskassen (ohne Sozialversicherung)
	66	Mit Finanz- und Versicherungsdienstleistungen verbundene Tätigkeiten
L		Grundstücks- und Wohnungswesen
	68	Grundstücks- und Wohnungswesen
M		Erbringung von freiberuflichen, wissenschaftlichen und technischen Dienstleistungen
	69	Rechts- und Steuerberatung, Wirtschaftsprüfung
	70	Verwaltung und Führung von Unternehmen und Betrieben; Unternehmensberatung

Klassifikation der Wirtschaftszweige für Steuerstatistiken (WZ2008)

Abschnitte	Abteilung	Bezeichnung
	71	Architektur- und Ingenieurbüros; technische, physikalische und chemische Untersuchung
	72	Forschung und Entwicklung
	73	Werbung und Marktforschung
	74	Sonstige freiberufliche, wissenschaftliche und technische Tätigkeiten
	75	Veterinärwesen
N	<i>Erbringung von sonstigen wirtschaftlichen Dienstleistungen</i>	
	77	Vermietung von beweglichen Sachen
	78	Vermittlung und Überlassung von Arbeitskräften
	79	Reisebüros, Reiseveranstalter und Erbringung sonstiger Reservierungsdienstleistungen
	80	Wach- und Sicherheitsdienste sowie Detekteien
	81	Gebäudebetreuung; Garten- und Landschaftsbau
	82	Erbringung von wirtschaftlichen Dienstleistungen für Unternehmen und Privatpersonen a.n.g.
O	<i>Öffentliche Verwaltung, Verteidigung; Sozialversicherung</i>	
	84	Öffentliche Verwaltung, Verteidigung; Sozialversicherung
P	<i>Erziehung und Unterricht</i>	
	85	Erziehung und Unterricht
Q	<i>Gesundheits- und Sozialwesen</i>	
	86	Gesundheitswesen
	87	Heime (ohne Erholungs- und Ferienheime)
	88	Sozialwesen (ohne Heime)
R	<i>Kunst, Unterhaltung und Erholung</i>	
	90	Kreative, künstlerische und unterhaltende Tätigkeiten
	91	Bibliotheken, Archive, Museen, botanische und zoologische Gärten
	92	Spiel-, Wett- und Lotteriewesen
	93	Erbringung von Dienstleistungen des Sports, der Unterhaltung und der Erholung
S	<i>Erbringung von sonstigen Dienstleistungen</i>	
	94	Interessenvertretungen sowie kirchliche und sonstige religiöse Vereinigungen (ohne Sozialwesen und Sport)
	95	Reparatur von Datenverarbeitungsgeräten und Gebrauchsgütern
	96	Erbringung von sonstigen überwiegend persönlichen Dienstleistungen