

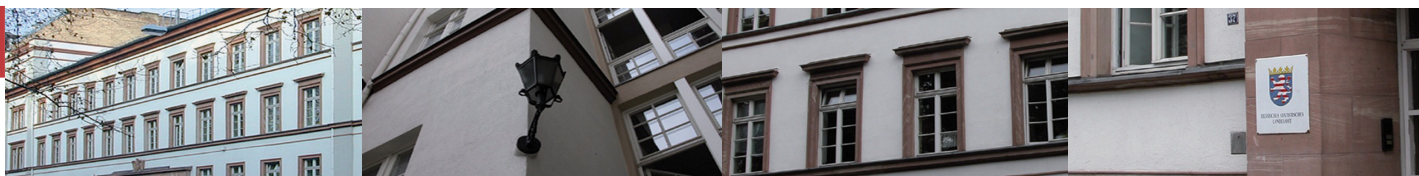

# Statistische Berichte



Kennziffer: C IV 10/10 - 2

September 2011

## Landwirtschaftszählung 2010

Betriebe und Bodennutzung

# Hessisches Statistisches Landesamt, Wiesbaden

## Impressum

Dienstgebäude: Rheinstraße 35/37, 65185 Wiesbaden

Briefadresse: 65175 Wiesbaden

## Ihre Ansprechpartner für Fragen und Anregungen zu diesem Bericht

Herr Brück	0611 3802-513
Herr Führer	0611 3802-519
E-Mail	<a href="mailto:agrar@statistik-hessen.de">agrar@statistik-hessen.de</a>
Telefax	0611 3802-590
Internet	<a href="http://www.statistik-hessen.de">http://www.statistik-hessen.de</a>

## Copyright

© Hessisches Statistisches Landesamt, Wiesbaden, 2011

Auszugsweise Vervielfältigung und Verbreitung mit Quellenangabe gestattet.

## Allgemeine Geschäftsbedingungen

Die Allgemeinen Geschäftsbedingungen sind unter

<http://www.statistik-hessen.de> "AGB"

abrufbar.

## Zeichenerklärungen

- = genau Null (nichts vorhanden) bzw. keine Veränderung eingetreten
- 0 = Zahlenwert ungleich Null, Betrag jedoch kleiner als die Hälfte von 1 in der letzten besetzten Stelle
- . = Zahlenwert unbekannt oder geheim zu halten
- ... = Zahlenwert lag bei Redaktionsschluss noch nicht vor
- () = Aussagewert eingeschränkt, da der Zahlenwert statistisch unsicher ist
- / = keine Angabe, da Zahlenwert nicht sicher genug
- x = Tabellenfeld gesperrt, weil Aussage nicht sinnvoll  
(oder bei Veränderungsraten ist die Ausgangszahl kleiner als 100)
- D = Durchschnitt
- s = geschätzte Zahl
- p = vorläufige Zahl
- r = berichtigte Zahl

Aus Gründen der Übersichtlichkeit sind nur negative Veränderungsraten und Salden mit einem Vorzeichen versehen. Positive Veränderungsraten und Salden sind ohne Vorzeichen. Im Allgemeinen ist ohne Rücksicht auf die Endsumme auf- bzw. abgerundet worden. Das Ergebnis der Summierung der Einzelzahlen kann deshalb geringfügig von der Endsumme abweichen.

# Inhalt

	Seite
Vorbemerkungen	2
<b>Tabellen</b>	
1. Ausgewählte Regionaldaten der Landwirtschaftszählung 2010	7
2. T0102 Landwirtschaftliche Betriebe insgesamt 2010 nach jeweiligen Flächen und Anbaukulturen Karte: Landwirtschaftliche Betriebe in Hessen	9
3. T0103 Landwirtschaftliche Betriebe 2010 nach Betriebsfläche, ausgewählten Hauptnutzungs- und Kulturarten sowie Größenklassen Karte: Sonder - Dauerkulturen	17
4. T0104 Landwirtschaftliche Betriebe mit Ackerland und Anbau von Getreide zur Körnergewinnung 2010 nach Getreidearten und Größenklassen der landwirtschaftlich genutzten Fläche Karte: Winterweizen, Sommergerste	47
5. T0105 Landwirtschaftliche Betriebe mit Ackerland und Anbau von ausgewählten Getreidearten sowie Winterraps zur Körnergewinnung und Silomais/Grünmais 2010 nach Größenklassen des Ackerlands	77
6. T0106 Landwirtschaftliche Betriebe mit Anbau von Pflanzen zur Grünernte 2010 nach Pflanzenarten und Größenklassen der landwirtschaftlich genutzten Fläche Karte: Silomais	79
7. T0107 Landwirtschaftliche Betriebe mit Anbau von ausgewählten Ackerkulturen 2010 nach Größenklassen der landwirtschaftlich genutzten Fläche Karte: Kartoffeln, Zuckerrüben	109
8. T0108 Landwirtschaftliche Betriebe mit Anbau von Dauerkulturen insgesamt sowie Obstanlagen 2010 nach Größenklassen der Dauerkulturen — Land und Regierungsbezirke	139
9. T0108 Landwirtschaftliche Betriebe mit Anbau von Dauerkulturen insgesamt sowie Obstanlagen 2010 — Landkreise	140
10. T0109 Landwirtschaftliche Betriebe mit landwirtschaftlich genutzter Fläche und Dauergrünland 2010 nach Art der Nutzung des Dauergrünlands und Größenklassen der landwirtschaftlich genutzten Fläche	142
11. T0110 Landwirtschaftliche Betriebe mit landwirtschaftlich genutzter Fläche und Dauergrünland 2010 nach Art der Nutzung des Dauergrünlands und Größenklassen des Dauergrünlands — Land und Regierungsbezirke	144
12. T0110 Landwirtschaftliche Betriebe mit landwirtschaftlich genutzter Fläche der Nutzung des Dauergrünlands — Landkreise	146
13. T0111 Landwirtschaftliche Betriebe mit Anbau von ausgewählten Ackerkulturen 2010 nach Größenklassen der jeweiligen Kulturart	148

## **Vorbemerkungen**

### **1) Allgemeines zur Landwirtschaftszählung (LZ) und zur Erhebung über landwirtschaftliche Produktionsmethoden (ELPM)**

Die LZ und ELPM wurde in Hessen zum Stichtag 1. März 2010 durchgeführt. Befragt wurden alle Betriebe ab einer bestimmten Mindestgröße, die im Agrarstatistikgesetz (AgrStatG) festgelegt ist. Die LZ wurde in allen landwirtschaftlichen Betrieben, die ELPM in einer Stichprobe von ca. 6500 Betrieben durchgeführt. Die Agrarstrukturhebung und die Bodennutzungshaupterhebung 2010 wurden in die LZ integriert. Mit den Ergebnissen wurden zugleich die statistischen Anforderungen der Europäischen Union in der EG Betriebsstrukturehebung abgedeckt.

Ziel der Erhebung war die Gewinnung umfassender, aktueller, wirklichkeitsgetreuer und zuverlässiger statistischer Informationen über die Betriebsstruktur, die soziale Situation in den landwirtschaftlichen Betrieben sowie die geleisteten Tätigkeiten zum Landmanagement und zum Umweltschutz. Die Daten dienen dazu, den Strukturwandel in der Landwirtschaft zu erkennen und auf seine Ursachen hin untersuchen zu können sowie Erntemengen zu berechnen. Außerdem liefern die Daten zahlreiche Informationen als eine Grundlage zur Ausgestaltung der Förderperiode 2013 bis 2020 der Gemeinsamen Agrarpolitik der Europäischen Union und für die Verteilung des Agrarhaushaltes auf die Mitgliedstaaten nach 2014.

### **2) Rechtsgrundlagen**

Verordnung (EG) Nr. 1166/2008 des Rates vom 19. November 2008 zur Durchführung von Erhebungen der Gemeinschaft über die Struktur der landwirtschaftlichen Betriebe ABl. EG Nr. L 321 S. 14 vom 1. Dezember 2008.

Agrarstatistikgesetz - (AgrStatG) in der Fassung der Bekanntmachung vom 17. Dezember 2009 (BGBl. I S. 3886).

Bundesstatistikgesetz (BStatG) vom 22. Januar 1987 (BGBl. I S. 462, 565), zuletzt geändert durch Artikel 3 des Gesetzes vom 7. September 2007 (BGBl. I S. 2246).

Gesetz zur Gleichstellung stillgelegter und landwirtschaftlich genutzter Flächen vom 10. Juli 1995 (BGBl. I S. 910), zuletzt geändert durch Artikel 62a des Gesetzes vom 13. April 2006 (BGBl. I S. 855).

### **3) Aufbau der Erhebung**

Die Erhebung setzte sich aus der LZ mit Haupterhebung und zusätzlichen Merkmalen sowie der Erhebung über landwirtschaftliche Produktionsmethoden zusammen.

Einen Überblick über Aufbau, zu erfragende Merkmalskomplexe und Art der Befragung, total in allen Betrieben oder repräsentativ mittels Stichprobe, gibt das nachfolgende Schema:

# **Gliederung der Landwirtschaftszählung (einschl. Agrarstrukturerhebung) und Erhebung über landwirtschaftliche Produktionsmethoden 2010**

Erhebung			Erhebungsart	Erfragte Sachverhalte
Haupterhebung	Agrarstrukturerhebung	Bodennutzung	total	<ul style="list-style-type: none"> <li>• Selbstbewirtschaftete Gesamtfläche nach Hauptnutzungs- und Kulturarten <sup>1)</sup></li> <li>• Anbau auf dem Ackerland nach Pflanzenarten <sup>1)</sup></li> <li>• Anbau von gentechnisch veränderten Kulturen <sup>3)</sup></li> <li>• Erzeugung von Speisepilzen</li> <li>• Zwischenfruchtanbau</li> </ul>
		Viehbestände	total	Bestände an: <ul style="list-style-type: none"> <li>• Rindern <sup>2)</sup></li> <li>• Schweinen</li> <li>• Schafen</li> <li>• Ziegen</li> <li>• Hühnern</li> <li>• Gänsen, Enten, Truthühnern</li> <li>• Einhufern</li> </ul>
		Arbeitskräfte	total	<ul style="list-style-type: none"> <li>• Beschäftigung des Betriebsinhabers und seiner Familienangehörigen, der ständigen Arbeitskräfte und der Saisonarbeitskräfte im landwirtschaftlichen Betrieb</li> <li>• Sozialökonomische Verhältnisse (Jahresnettoeinkommen)</li> <li>• Leistungen von Lohnunternehmen und Anderen für den landwirtschaftlichen Betrieb</li> </ul>
		weitere Erhebungsmerkmale	total	<ul style="list-style-type: none"> <li>• Rechtsform, Betriebssitz</li> <li>• Eigentums- und Pachtverhältnisse</li> <li>• Pachtflächen und Pachtentgelte</li> <li>• Bewässerung (Vorfrage)</li> <li>• Anlagen zur Nutzung erneuerbarer Energien</li> <li>• Ökologischer Landbau</li> <li>• Einkommenskombinationen</li> <li>• Art der Gewinnermittlung</li> <li>• Landwirtschaftliche Berufsbildung</li> <li>• Bezug von Beihilfen zur Förderung der ländlichen Entwicklung <sup>3)</sup></li> </ul>
			repräsentativ	<ul style="list-style-type: none"> <li>• Neupachtungen und Pachtpreisänderungen der letzten zwei Jahre</li> </ul>
		weitere Erhebungsmerkmale der Haupterhebung	total	<ul style="list-style-type: none"> <li>• Hofnachfolge</li> <li>• Form der Umsatzbesteuerung</li> </ul>
	Erhebung über landwirtschaftliche Produktionsmethoden einschließlich Nacherhebung Bewässerung		repräsentativ	<ul style="list-style-type: none"> <li>• Bodenbearbeitungsverfahren, Fruchtfolge und Erosionsschutz im Freiland</li> <li>• Haltungsplätze und Haltungsverfahren</li> <li>• Weidehaltung</li> <li>• Anfall und Ausbringung sowie Einrichtungen zur Lagerung von Wirtschaftsdüngern</li> <li>• Erhaltung oder Anlage von Landschaftselementen</li> </ul>
			total <sup>4)</sup>	<ul style="list-style-type: none"> <li>• Bewässerte Kulturen, Bewässerungsverfahren, Wasserherkunft und -menge</li> </ul>

1) Nutzung von Verwaltungsdaten (InVeKoS) möglich.

2) Rinder werden aus der HIT-Rinderdatenbank übernommen.

3) Übernahme aus Verwaltungsdaten.

4) Bei allen Betrieben, die im Kalenderjahr 2009 bewässern konnten.

#### 4) Vergleichbarkeit der Erhebung

Aufgrund deutlich geänderter Erfassungsgrenzen (vgl. auch Agrarstatistikgesetz) sind die Ergebnisse der LZ 2010 nur eingeschränkt sowohl mit denen der LZ 1999 als auch mit den Agrarstrukturerhebungen der Jahre 2001, 2003, 2005 und 2007 vergleichbar. Sofern sich bei den einzelnen Merkmalen Änderungen ergeben haben wird dies unter Punkt 6) Begriffsdefinitionen näher erläutert.

#### Vergleich mit früheren Erhebungseinheiten in der Agrarstatistik

1979 bis einschl. 1998			1999 bis einschl. 2009			ab 2010		
1	ha	landw. genutzte Fläche	2	ha	landw. genutzte Fläche	5	ha	landw. genutzte Fläche
1	ha	Waldfläche	10	ha	Waldfläche	10	ha	Waldfläche bzw. KUP <sup>1)</sup>
8		Rindern	8		Rindern	10		Rindern
8		Schweinen	8		Schweinen	50		Schweinen
						10		Zuchtsauen
50		Schafe	20		Schafe	20		Schafe
						20		Ziegen
200	Stück	Geflügel	200	Stück	Geflügel	1000	Stück	Geflügel
30	Ar	Rebland (im Ertrag oder nicht im Ertrag)	30	Ar	bestockte Rebfläche	50	Ar	bestockte Rebfläche
30	Ar	Obstanlagen	30	Ar	Obstanlagen	50	Ar	Obstanlagen
30	Ar	Tabak	30	Ar	Tabak	50	Ar	Tabak
30	Ar	Baumschulen	30	Ar	Baumschulen	50	Ar	Baumschulen
30	Ar	Gemüseanbau im Freiland	30	Ar	Gemüseanbau im Freiland	50	Ar	Gemüseanbau im Freiland
10	Ar	Blumen und Zierpflanzen im Freiland	30	Ar	Blumen und Zierpflanzen im Freiland	30	Ar	Blumen und Zierpflanzen im Freiland
		Jeglicher Anbau von Heil- und Gewürzpflanzen zum Verkauf	30	Ar	Heil- und Gewürzpflanzen	50	Ar	Heil- und Gewürzpflanzen
		Jeglicher Anbau unter Glas zum Verkauf	3	Ar	Gemüse unter Glas	10	Ar	Gemüse unter Glas
			3	Ar	Blumen und Zierpflanzen unter Glas	10	Ar	Blumen und Zierpflanzen unter Glas
						10	Ar	Speisepilze

1) Kurzumtriebsplantagen.

## 5) Veröffentlichungen

Die Ergebnisse der Landwirtschaftszählung 2010 werden in folgenden Heften dargestellt:

Kenn- ziffer	Heft Nr.	Titel	Vorerhebun- gen als Be- richt verfüg- bar ?
C IV10 /10	— 1	Landwirtschaftszählung 2010 Ausgewählte Ergebnisse	Nein
	— 1.a	Gemeindeergebnisse	Ja
	— 1.b	Kreisergebnisse	Ja
	— 2	Landw. Betriebe und Bodennutzung	Ja
	— 3	Landw. Betriebe und Viehbestände	Ja
	— 4	Betriebswirtschaftliche Ausrichtung / Einkommens- kombinationen / Erneuerbare Energien	Ja
	— 5	Landw. Betriebe und ökologischer Landbau	Ja
	— 6	Personal- und Arbeitsverhältnisse in den Idw. Betrie- ben	Ja
	— 7	Betriebstypen, Gewinnermittlung, Umsatzsteuer	Ja
	— 8	Eigentums- und Pachtverhältnisse	Ja
	— 9	Hofnachfolge, Demographie sowie Berufsbildung in den Idw. Betrieben	Ja
	— 10	Bewässerung in den Idw. Betrieben	Nein
	— 11	Ergebnisse der Erhebung über landwirtschaftliche Produktionsmethoden, Betriebe und Landschaftsele- mente	Nein
	— 12	Rebland, Zwischenfruchtanbau, Wald und KUP	Nein

## 6) Begriffsdefinitionen

**Gebietsstand:** Die in diesem Bericht nachgewiesenen Verwaltungsbezirke beziehen sich auf den Gebietsstand vom 31.12.2009.

**Betriebssitzprinzip:** Die Flächen werden in der Gemeinde nachgewiesen, in der sich der Betriebssitz des Bewirtschafters befindet, ohne Rücksicht darauf, in welchen Gemarkungen die Flächen liegen.

**Betrieb:** Als Betrieb ist diejenige technisch-wirtschaftliche Einheit zu verstehen, die mindestens eine der Erfassungsgrenzen der Agrarstatistik erreicht, für Rechnung eines Inhabers (Betriebsinhaber oder Gesellschaft) bewirtschaftet wird, einer einheitlichen Betriebsführung untersteht und land- oder forstwirtschaftliche Erzeugnisse hervorbringt. Nachgewiesen werden alle Betriebe mit einer landwirtschaftlich genutzten Fläche von mindestens 5 Hektar (ha) bzw. darunter mit entsprechenden Erzeugungseinheiten. Siehe auch Punkt 4.

**Stichtag** der Erhebung war der 1. März 2010.

**Landwirtschaftlich genutzte Fläche (LF):** Summe der genutzten Flächen von Ackerland, Haus- und Nutzgärten, Obstanlagen, Baumschulen, Dauergrünland, Rebland, Korbweiden, Pappeln sowie Weihnachtsbaumkulturen außerhalb des Waldes.

**Ackerland:** Flächen der landwirtschaftlichen Feldfrüchte (einschl. Ackergrünland), des Gemüses, der Erdbeeren und anderer Gartengewächse im feldmäßigen Anbau und im Erwerbsgartenbau, auch unter Glas.

**Getreide:** Einschließlich Körnermais und Corn-Cob-Mix.

**Ölfrüchte:** Winter- und Sommerraps, Winter- und Sommerrüben, Lein zur Körnergewinnung, Körnersonnenblumen, andere Ölfrüchte (auch für technische Zwecke).

**Dauerkulturen:** Baum- und Beerenobstanlagen, Nüsse, Rebland, Baumschulen sowie Weihnachtsbaumkulturen und Pappelanlagen außerhalb des Waldes (nicht separat nachgewiesen).

**Dauergrünland:** Zum Dauergrünland zählen Wiesen und Mähweiden, Weiden mit Almen, Hutungen und Streuwiesen sowie aus der Erzeugung genommenes Dauergrünland mit Beihilfe-/Prämienanspruch. Ebenfalls zum Dauergrünland rechnen auch Grünlandflächen mit Obstbäumen, sofern das Obst nur die Nebennutzung, die Gras- oder Heugewinnung aber die Hauptnutzung darstellt; andernfalls zählen diese Flächen zu den Obst-, Beeren- oder Nussanlagen und werden unter den Dauerkulturen nachgewiesen.

Nicht zum Dauergrünland rechnen Ackerwiesen und -weiden, wenn diese die Fläche mindestens 1 Jahr bis weniger als 5 Jahre beanspruchen. Ferner zählen Grünlandflächen, die aus sozialen, wirtschaftlichen o. ä. Gründen nicht mehr genutzt werden (Sozialbrache) nicht zum Dauergrünland, sondern werden unter den dauerhaft aus der landwirtschaftlichen Produktion genommenen Flächen ohne Prämienanspruch erfasst.

**Weitere detaillierte Informationen** zu den methodischen Grundlagen und einzelnen Begriffsdefinitionen finden Sie auf der Homepage des Statistischen Bundesamtes unter :

[www.destatis.de](http://www.destatis.de) > Publikationen > Fachveröffentlichungen > Land- und Forstwirtschaft  
>Landwirtschaftszählung >Methodische Grundlagen der Landwirtschaftszählung – Fachserie  
3 Reihe . 2 S. 6



### Ausgewählte Regionaldaten der Landwirtschaftszählung 2010

Schl. Nr.	Kreisfreie Stadt (St.) Landkreis Regierungsbezirk Land	Land- wirt- schaftl. Betriebe insgesamt	Betriebe mit 100 und mehr ha	Landwirt- schaftl. genutzte Fläche insgesamt	da-	
					Acker- land	Betriebe mit Viehhaltung insgesamt
Anzahl		ha	ha	Anzahl		
1	2	3	4	5		
06 411	Darmstadt, Wissenschaftsst.	34	8	1 839	1 393	20
06 412	Frankfurt am Main, St.	116	10	4 231	3 482	33
06 413	Offenbach am Main, St.	8	1	288	189	4
06 414	Wiesbaden, Landeshauptst.	163	9	5 298	4 064	49
06 431	Bergstraße	635	49	23 399	13 043	473
06 432	Darmstadt-Dieburg	543	70	25 504	19 865	345
06 433	Groß-Gerau	327	38	16 468	14 005	162
06 434	Hochtaunuskreis	272	24	11 843	7 356	173
06 435	Main-Kinzig-Kreis	1 127	115	45 475	23 177	879
06 436	Main-Taunus-Kreis	226	17	7 599	5 619	86
06 437	Odenwaldkreis	473	28	16 842	6 237	416
06 438	Offenbach	150	18	6 483	4 186	92
06 439	Rheingau-Taunus-Kreis	718	43	18 858	10 851	278
06 440	Wetteraukreis	988	150	52 568	39 431	607
06 4	Reg.-Bez. D a r m s t a d t	5 780	580	236 695	152 898	3 617
06 531	Gießen	637	104	33 676	22 665	465
06 532	Lahn-Dill-Kreis	611	56	24 331	9 458	495
06 533	Limburg-Weilburg	604	96	32 903	22 212	434
06 534	Marburg-Biedenkopf	1 317	127	49 137	30 560	1 089
06 535	Vogelsbergkreis	1 287	190	63 636	31 050	1 121
06 5	Reg.-Bez. G i e ß e n	4 456	573	203 682	115 945	3 604
06 611	Kassel, documtena-St.	33	3	952	444	11
06 631	Fulda	1 759	118	61 879	27 563	1 542
06 632	Hersfeld-Rotenburg	883	89	36 048	22 119	758
06 633	Kassel	973	134	50 604	39 576	729
06 634	Schwalm-Eder-Kreis	1 429	193	69 136	53 655	1 178
06 635	Waldeck-Frankenberg	1 748	140	68 651	39 703	1 442
06 636	Werra-Meißner-Kreis	744	108	38 791	24 833	585
06 6	Reg.-Bez. K a s s e l	7 569	785	326 060	207 894	6 245
06	Land H e s s e n	17 805	1 938	766 437	476 737	13 466

### Ausgewählte Regionaldaten der Landwirtschaftszählung 2010

runter		Viehbestand insgesamt	Betriebe mit 100 und mehr GV	Betriebe mit ökologischem Landbau	Ökologisch bewirt- schaftete LF	Schl. Nr.
darunter						
Rinder insgesamt	Schweine insgesamt					
Anzahl		GV	Anzahl		ha	
6	7	8	9	10	11	
76	•	•	—	4	•	06 411
298	1 330	746	1	3	•	06 412
—	•	•	—	—	—	06 413
1 056	794	1 410	3	11	775	06 414
14 829	7 544	13 777	23	33	846	06 431
9 480	30 008	12 790	28	21	836	06 432
1 903	8 661	3 387	5	7	186	06 433
3 915	1 797	4 909	8	12	798	06 434
33 979	12 302	29 314	66	140	5 934	06 435
1 162	1 594	1 910	4	5	210	06 436
20 634	8 848	18 042	50	42	1 294	06 437
2 331	1 767	2 898	9	4	407	06 438
2 596	7 652	4 690	4	56	1 916	06 439
20 537	24 748	20 447	45	38	2 570	06 440
112 796	107 685	114 750	246	376	16 135	06 4
12 936	17 068	14 017	34	63	4 776	06 531
11 188	2 913	11 658	25	129	8 021	06 532
18 153	19 118	17 508	58	31	2 098	06 533
30 911	39 257	30 130	63	126	6 000	06 534
55 492	68 220	50 471	156	158	8 971	06 535
128 680	146 576	123 783	336	507	29 865	06 5
76	•	250	1	5	150	06 611
65 740	67 216	58 726	154	246	8 531	06 631
22 954	63 805	24 827	58	57	3 183	06 632
18 088	58 550	24 168	69	46	2 404	06 633
33 580	162 543	45 071	132	58	2 824	06 634
62 190	79 315	57 519	178	164	5 661	06 635
19 548	•	20 656	67	68	3 306	06 636
222 176	471 912	231 218	659	644	26 058	06 6
463 652	726 173	469 750	1 241	1 527	72 058	06

**T0102 Landwirtschaftliche Betriebe insgesamt 2010 nach jeweiligen Flächen und Anbaukulturen**

Lfd. Nr.	Fläche und Anbaukultur (Hauptnutzungsart / Kulturart / Fruchtart)	Betriebe	Jeweilige Fläche
		Anzahl	ha
Hessen			
1	Betriebsfläche insgesamt	17 805	816 178
2	Landwirtschaftlich genutzte Fläche zusammen	17 789	766 437
3	Ackerland zusammen	14 574	476 737
4	Getreide zur Körnergewinnung <sup>1)</sup> zusammen	13 113	303 963
5	Weizen zusammen	10 757	166 717
6	Winterweizen einschl. Dinkel und Einkorn	10 610	164 610
7	Sommerweizen	407	1 683
8	Hartweizen (Durum)	88	425
9	Roggen und Wintermenggetreide	2 503	14 281
10	Triticale	3 779	17 022
11	Gerste zusammen	10 466	87 193
12	Wintergerste	9 202	71 310
13	Sommergerste	3 482	15 883
14	Hafer	4 955	11 349
15	Sommermenggetreide	584	1 502
16	Körnermais / Mais zum Ausreifen (einschl. CCM)	780	5 632
17	anderes Getreide zur Körnergewinnung	46	267
18	Pflanzen zur Grünernte zusammen	7 679	63 825
19	Getreide zur Ganzpflanzenernte <sup>2)</sup>	272	2 098
20	Silomais / Grünmais	4 220	36 645
21	Leguminosen zur Ganzpflanzenernte	1 685	8 173
22	Feldgras / Grasanbau auf dem Ackerland	4 039	16 547
23	andere Pflanzen zur Ganzpflanzenernte	147	363
24	Hackfrüchte zusammen	4 502	18 870
25	Kartoffeln zusammen	3 018	4 284
26	Speisekartoffeln	2 862	3 589
27	andere Kartoffeln (Industrie-, Futter- und Pflanzkartoffeln)	245	695
28	Zuckerrüben ohne Saatguterzeugung	1 836	14 239
29	andere Hackfrüchte ohne Saatguterzeugung	289	348
30	Hülsenfrüchte zur Körnergewinnung <sup>1)</sup> zusammen	787	2 944
31	Erbsen	547	1 401
32	Ackerbohnen	239	1 367
33	Süßlupinen	49	133
34	andere Hülsenfrüchte zur Körnergewinnung	17	43
35	Handelsgewächse zusammen	6 156	68 651
36	Ölfrüchte zur Körnergewinnung <sup>1)</sup> zusammen	6 059	67 114
37	Winterraps	5 960	66 809
38	Sommerraps, Winter- und Sommerrüben	38	125
39	Sonnenblumen	27	35
40	Öllein (Leinsamen)	9	24
41	andere Ölfrüchte zur Körnergewinnung	87	121
42	weitere Handelsgewächse zusammen	158	1 537
43	Hopfen	—	—
44	Tabak	—	—
45	Heil-, Duft- und Gewürzpflanzen	71	978
46	Hanf	2	•
47	andere Pflanzen zur Fasergewinnung	6	15
48	Handelsgewächse nur zur Energieerzeugung	56	123
49	alle anderen Handelsgewächse zusammen	30	416
50	Gemüse, Erdbeeren u.a. Gartengewächse zusammen	1 049	8 097
51	Gemüse und Erdbeeren zusammen	693	7 627

1) Einschließlich Saatguterzeugung. — 2) Einschließlich Teigreife.

# **T0102 Landwirtschaftliche Betriebe insgesamt 2010 nach jeweiligen Flächen und Anbaukulturen**

20102 Landwirtschaftliche Betriebe insgesamt 2010 nach jeweiligen Flächen und Anbaukulturen			
Lfd. Nr.	Fläche und Anbaukultur (Hauptnutzungsart / Kulturart / Fruchtart)	Betriebe	Jeweilige Fläche
		Anzahl	ha
Hessen			
52	im Freiland	675	7 567
53	unter Glas o. anderen begehbaren Schutzabdeckungen	89	60
54	Blumen und Zierpflanzen zusammen	452	411
55	im Freiland	375	332
56	unter Glas o. anderen begehbaren Schutzabdeckungen	252	79
57	Gartenbausämereien, Jungpflanzenerz. zum Verkauf	26	59
58	Saat- und Pflanzguterzeugung für Gräser, Hackfrüchte und weitere Handelsgewächse <sup>3)</sup>	38	288
59	Sonstige Kulturen auf dem Ackerland	344	727
60	Stillgelegte Flächen mit Beihilfe- / Prämienanspruch	2 871	9 034
61	Brache ohne Beihilfe- / Prämienanspruch	261	336
62	Dauerkulturen zusammen	1 480	5 851
63	Dauerkulturen im Freiland zusammen	1 480	5 851
64	Baum- und Beerenobst einschl. Nüsse	775	1 617
65	Baumobstanlagen	720	1 308
66	Beerenobstanlagen (ohne Erdbeeren)	128	299
67	Nüsse	15	11
68	Rebflächen	499	3 417
69	Baumschulen	114	392
70	Weihnachtsbaumkulturen	130	351
71	andere Dauerkulturen im Freiland	57	73
72	Dauerk. unter Glas oder anderen begehb. Schutzabdeckungen	—	—
73	Dauergrünland zusammen	15 081	283 666
74	Wiesen	9 003	119 266
75	Weiden (einschl. Mähweiden und Almen)	9 456	147 748
76	ertragsarmes Dauergrünland	2 097	15 248
77	aus d. Erz. gen. Dauergrünl. mit Beihilfe- / Prämienanspruch	565	1 405
78	Haus- und Nutzgärten	1 503	184
79	Sonstige Flächen zusammen	14 636	49 741
80	dauerhaft nicht mehr gen. LF ohne Prämienanspruch	790	862
81	Waldflächen und Kurzumtriebsplantagen zusammen	5 368	41 797
82	Waldflächen	5 355	41 617
83	Kurzumtriebsplantagen	27	180
84	Gebäude- und Hofflächen sowie andere Flächen	13 824	7 082
85	Produktionsfläche für Speisepilze	10	2
86	Champignons	4	1
87	andere Speisepilze	7	1

3) Ohne Ölf Früchte

**T0102 Landwirtschaftliche Betriebe insgesamt 2010 nach jeweiligen Flächen und Anbaukulturen**

Lfd. Nr.	Fläche und Anbaukultur (Hauptnutzungsart / Kulturart / Fruchtart)	Betriebe	Jeweilige Fläche
		Anzahl	ha
Darmstadt, Regierungsbezirk			
1	Betriebsfläche insgesamt	5 780	245 923
2	Landwirtschaftlich genutzte Fläche zusammen	5 772	236 695
3	Ackerland zusammen	4 320	152 898
4	Getreide zur Körnergewinnung <sup>1)</sup> zusammen	3 735	93 781
5	Weizen zusammen	3 126	56 874
6	Winterweizen einschl. Dinkel und Einkorn	3 086	56 194
7	Sommerweizen	132	460
8	Hartweizen (Durum)	31	219
9	Roggen und Wintermenggetreide	648	4 953
10	Triticale	669	3 003
11	Gerste zusammen	2 583	20 970
12	Wintergerste	2 147	14 324
13	Sommergerste	1 076	6 646
14	Hafer	1 170	2 868
15	Sommermenggetreide	117	364
16	Körnermais / Mais zum Ausreifen (einschl. CCM)	598	4 639
17	anderes Getreide zur Körnergewinnung	18	110
18	Pflanzen zur Grünernte zusammen	2 148	17 897
19	Getreide zur Ganzpflanzenernte <sup>2)</sup>	87	701
20	Silomais / Grünmais	1 157	10 248
21	Leguminosen zur Ganzpflanzenernte	490	2 252
22	Feldgras / Grasanbau auf dem Ackerland	1 102	4 572
23	andere Pflanzen zur Ganzpflanzenernte	52	125
24	Hackfrüchte zusammen	1 594	11 972
25	Kartoffeln zusammen	881	3 163
26	Speisekartoffeln	836	2 576
27	andere Kartoffeln (Industrie-, Futter- und Pflanzkartoffeln)	103	587
28	Zuckerrüben ohne Saatguterzeugung	995	8 656
29	andere Hackfrüchte ohne Saatguterzeugung	93	153
30	Hülsenfrüchte zur Körnergewinnung <sup>1)</sup> zusammen	178	735
31	Erbsen	147	459
32	Ackerbohnen	33	242
33	Süßlupinen	5	21
34	andere Hülsenfrüchte zur Körnergewinnung	6	13
35	Handelsgewächse zusammen	1 637	18 613
36	Ölfrüchte zur Körnergewinnung <sup>1)</sup> zusammen	1 572	17 260
37	Winterraps	1 538	17 152
38	Sommerraps, Winter- und Sommerrüben	11	24
39	Sonnenblumen	10	•
40	Öllein (Leinsamen)	2	•
41	andere Ölfrüchte zur Körnergewinnung	36	51
42	weitere Handelsgewächse zusammen	96	1 353
43	Hopfen	—	—
44	Tabak	—	—
45	Heil-, Duft- und Gewürzpflanzen	56	905
46	Hanf	•	•
47	andere Pflanzen zur Fasergewinnung	•	•
48	Handelsgewächse nur zur Energieerzeugung	23	61
49	alle anderen Handelsgewächse zusammen	19	387
50	Gemüse, Erdbeeren u.a. Gartengewächse zusammen	691	7 060
51	Gemüse und Erdbeeren zusammen	484	6 671

1) Einschließlich Saatguterzeugung. — 2) Einschließlich Teigreife.

**T0102 Landwirtschaftliche Betriebe insgesamt 2010 nach jeweiligen Flächen und Anbaukulturen**

Lfd. Nr.	Fläche und Anbaukultur (Hauptnutzungsart / Kulturart / Fruchtart)	Betriebe	Jeweilige Fläche
		Anzahl	ha
Darmstadt, Regierungsbezirk			
52	im Freiland	470	6 615
53	unter Glas o. anderen begehbaren Schutzabdeckungen	56	55
54	Blumen und Zierpflanzen zusammen	269	338
55	im Freiland	228	280
56	unter Glas o. anderen begehbaren Schutzabdeckungen	148	58
57	Gartenbausämereien, Jungpflanzenerz. zum Verkauf	12	51
58	Saat- und Pflanzguterzeugung für Gräser, Hackfrüchte und weitere Handelsgewächse <sup>3)</sup>	7	35
59	Sonstige Kulturen auf dem Ackerland	102	273
60	Stillgelegte Flächen mit Beihilfe- / Prämienanspruch	742	2 368
61	Brache ohne Beihilfe- / Prämienanspruch	110	164
62	Dauerkulturen zusammen	1 061	4 824
63	Dauerkulturen im Freiland zusammen	1 061	4 824
64	Baum- und Beerenobst einschl. Nüsse	461	951
65	Baumobstanlagen	435	817
66	Beerenobstanlagen (ohne Erdbeeren)	74	124
67	Nüsse	10	9
68	Rebflächen	497	3 415
69	Baumschulen	73	254
70	Weihnachtsbaumkulturen	68	155
71	andere Dauerkulturen im Freiland	30	49
72	Dauerk. unter Glas oder anderen begehb. Schutzabdeckungen	—	—
73	Dauergrünland zusammen	4 346	78 906
74	Wiesen	2 832	34 906
75	Weiden (einschl. Mähweiden und Almen)	2 523	39 848
76	ertragsarmes Dauergrünland	455	3 588
77	aus d. Erz. gen. Dauergrünl. mit Beihilfe- / Prämienanspruch	156	564
78	Haus- und Nutzgärten	480	67
79	Sonstige Flächen zusammen	4 882	9 228
80	dauerhaft nicht mehr gen. LF ohne Prämienanspruch	281	311
81	Waldflächen und Kurzumtriebsplantagen zusammen	1 271	6 383
82	Waldflächen	1 269	•
83	Kurzumtriebsplantagen	3	•
84	Gebäude- und Hofflächen sowie andere Flächen	4 698	2 534
85	Produktionsfläche für Speisepilze	5	1
86	Champignons	3	•
87	andere Speisepilze	2	•

3) Ohne Ölf Früchte

**T0102 Landwirtschaftliche Betriebe insgesamt 2010 nach jeweiligen Flächen und Anbaukulturen**

Lfd. Nr.	Fläche und Anbaukultur (Hauptnutzungsart / Kulturart / Fruchtart)	Betriebe	Jeweilige Fläche
		Anzahl	ha
Gießen, Regierungsbezirk			
1	Betriebsfläche insgesamt	4 456	209 733
2	Landwirtschaftlich genutzte Fläche zusammen	4 453	203 682
3	Ackerland zusammen	3 661	115 945
4	Getreide zur Körnergewinnung <sup>1)</sup> zusammen	3 372	75 617
5	Weizen zusammen	2 850	39 397
6	Winterweizen einschl. Dinkel und Einkorn	2 803	38 876
7	Sommerweizen	105	419
8	Hartweizen (Durum)	30	102
9	Roggen und Wintermenggetreide	678	3 156
10	Triticale	1 040	5 095
11	Gerste zusammen	2 731	22 870
12	Wintergerste	2 220	16 808
13	Sommergerste	1 240	6 061
14	Hafer	1 631	3 888
15	Sommermenggetreide	182	480
16	Körnermais / Mais zum Ausreifen (einschl. CCM)	106	689
17	anderes Getreide zur Körnergewinnung	11	42
18	Pflanzen zur Grünernte zusammen	1 931	16 084
19	Getreide zur Ganzpflanzenernte <sup>2)</sup>	52	424
20	Silomais / Grünmais	966	8 642
21	Leguminosen zur Ganzpflanzenernte	503	2 743
22	Feldgras / Grasanbau auf dem Ackerland	1 027	4 185
23	andere Pflanzen zur Ganzpflanzenernte	41	90
24	Hackfrüchte zusammen	865	1 536
25	Kartoffeln zusammen	706	403
26	Speisekartoffeln	670	366
27	andere Kartoffeln (Industrie-, Futter- und Pflanzkartoffeln)	48	37
28	Zuckerrüben ohne Saatguterzeugung	157	1 045
29	andere Hackfrüchte ohne Saatguterzeugung	74	87
30	Hülsenfrüchte zur Körnergewinnung <sup>1)</sup> zusammen	258	1 039
31	Erbsen	165	430
32	Ackerbohnen	100	553
33	Süßlupinen	15	39
34	andere Hülsenfrüchte zur Körnergewinnung	5	17
35	Handelsgewächse zusammen	1 604	18 592
36	Ölfrüchte zur Körnergewinnung <sup>1)</sup> zusammen	1 588	18 486
37	Winterraps	1 549	18 367
38	Sommerraps, Winter- und Sommerrüben	16	66
39	Sonnenblumen	10	4
40	Öllein (Leinsamen)	3	10
41	andere Ölfrüchte zur Körnergewinnung	26	40
42	weitere Handelsgewächse zusammen	28	106
43	Hopfen	—	—
44	Tabak	—	—
45	Heil-, Duft- und Gewürzpflanzen	7	53
46	Hanf	•	•
47	andere Pflanzen zur Fasergewinnung	•	•
48	Handelsgewächse nur zur Energieerzeugung	12	18
49	alle anderen Handelsgewächse zusammen	5	21
50	Gemüse, Erdbeeren u.a. Gartengewächse zusammen	123	202
51	Gemüse und Erdbeeren zusammen	59	163

1) Einschließlich Saatguterzeugung. — 2) Einschließlich Teigreife.

**T0102 Landwirtschaftliche Betriebe insgesamt 2010 nach jeweiligen Flächen und Anbaukulturen**

Lfd. Nr.	Fläche und Anbaukultur (Hauptnutzungsart / Kulturart / Fruchtart)	Betriebe	Jeweilige Fläche
		Anzahl	ha
Gießen, Regierungsbezirk			
52	im Freiland	56	161
53	unter Glas o. anderen begehbaren Schutzabdeckungen	12	2
54	Blumen und Zierpflanzen zusammen	79	•
55	im Freiland	64	26
56	unter Glas o. anderen begehbaren Schutzabdeckungen	42	•
57	Gartenbausämereien, Jungpflanzenerz. zum Verkauf	6	•
58	Saat- und Pflanzguterzeugung für Gräser, Hackfrüchte und weitere Handelsgewächse <sup>3)</sup>	10	53
59	Sonstige Kulturen auf dem Ackerland	99	167
60	Stillgelegte Flächen mit Beihilfe- / Prämienanspruch	775	2 612
61	Brache ohne Beihilfe- / Prämienanspruch	46	45
62	Dauerkulturen zusammen	171	259
63	Dauerkulturen im Freiland zusammen	171	259
64	Baum- und Beerenobst einschl. Nüsse	122	107
65	Baumobstanlagen	116	98
66	Beerenobstanlagen (ohne Erdbeeren)	11	•
67	Nüsse	1	•
68	Rebflächen	—	—
69	Baumschulen	20	84
70	Weihnachtsbaumkulturen	29	60
71	andere Dauerkulturen im Freiland	11	8
72	Dauerk. unter Glas oder anderen begehb. Schutzabdeckungen	—	—
73	Dauergrünland zusammen	3 996	87 440
74	Wiesen	2 399	36 733
75	Weiden (einschl. Mähweiden und Almen)	2 557	45 755
76	ertragsarmes Dauergrünland	577	4 723
77	aus d. Erz. gen. Dauergrünl. mit Beihilfe- / Prämienanspruch	141	230
78	Haus- und Nutzgärten	385	38
79	Sonstige Flächen zusammen	3 449	6 050
80	dauerhaft nicht mehr gen. LF ohne Prämienanspruch	158	199
81	Waldflächen und Kurzumtriebsplantagen zusammen	1 114	4 381
82	Waldflächen	1 109	•
83	Kurzumtriebsplantagen	7	•
84	Gebäude- und Hofflächen sowie andere Flächen	3 277	1 470
85	Produktionsfläche für Speisepilze	2	•
86	Champignons	1	•
87	andere Speisepilze	2	•

3) Ohne Ölf Früchte



**T0102 Landwirtschaftliche Betriebe insgesamt 2010 nach jeweiligen Flächen und Anbaukulturen**

Lfd. Nr.	Fläche und Anbaukultur (Hauptnutzungsart / Kulturart / Fruchtart)	Betriebe	Jeweilige Fläche
		Anzahl	ha
Kassel, Regierungsbezirk			
1	Betriebsfläche insgesamt	7 569	360 523
2	Landwirtschaftlich genutzte Fläche zusammen	7 564	326 060
3	Ackerland zusammen	6 593	207 894
4	Getreide zur Körnergewinnung <sup>1)</sup> zusammen	6 006	134 565
5	Weizen zusammen	4 781	70 446
6	Winterweizen einschl. Dinkel und Einkorn	4 721	69 539
7	Sommerweizen	170	803
8	Hartweizen (Durum)	27	103
9	Roggen und Wintermenggetreide	1 177	6 172
10	Triticale	2 070	8 924
11	Gerste zusammen	5 152	43 354
12	Wintergerste	4 835	40 177
13	Sommergerste	1 166	3 176
14	Hafer	2 154	4 592
15	Sommermenggetreide	285	658
16	Körnermais / Mais zum Ausreifen (einschl. CCM)	76	304
17	anderes Getreide zur Körnergewinnung	17	115
18	Pflanzen zur Grünernte zusammen	3 600	29 844
19	Getreide zur Ganzpflanzenernte <sup>2)</sup>	133	972
20	Silomais / Grünmais	2 097	17 755
21	Leguminosen zur Ganzpflanzenernte	692	3 178
22	Feldgras / Grasanbau auf dem Ackerland	1 910	7 791
23	andere Pflanzen zur Ganzpflanzenernte	54	148
24	Hackfrüchte zusammen	2 043	5 363
25	Kartoffeln zusammen	1 431	718
26	Speisekartoffeln	1 356	647
27	andere Kartoffeln (Industrie-, Futter- und Pflanzkartoffeln)	94	71
28	Zuckerrüben ohne Saatguterzeugung	684	4 537
29	andere Hackfrüchte ohne Saatguterzeugung	122	107
30	Hülsenfrüchte zur Körnergewinnung <sup>1)</sup> zusammen	351	1 171
31	Erbsen	235	513
32	Ackerbohnen	106	572
33	Süßlupinen	29	74
34	andere Hülsenfrüchte zur Körnergewinnung	6	12
35	Handelsgewächse zusammen	2 915	31 446
36	Ölfrüchte zur Körnergewinnung <sup>1)</sup> zusammen	2 899	31 368
37	Winterraps	2 873	31 290
38	Sommerraps, Winter- und Sommerrüben	11	35
39	Sonnenblumen	7	•
40	Öllein (Leinsamen)	4	•
41	andere Ölfrüchte zur Körnergewinnung	25	30
42	weitere Handelsgewächse zusammen	34	78
43	Hopfen	—	—
44	Tabak	—	—
45	Heil-, Duft- und Gewürzpflanzen	8	20
46	Hanf	•	•
47	andere Pflanzen zur Fasergewinnung	•	•
48	Handelsgewächse nur zur Energieerzeugung	21	45
49	alle anderen Handelsgewächse zusammen	6	•
50	Gemüse, Erdbeeren u.a. Gartengewächse zusammen	235	835
51	Gemüse und Erdbeeren zusammen	150	794

1) Einschließlich Saatguterzeugung. — 2) Einschließlich Teigreife.

**T0102 Landwirtschaftliche Betriebe insgesamt 2010 nach jeweiligen Flächen und Anbaukulturen**

Lfd. Nr.	Fläche und Anbaukultur (Hauptnutzungsart / Kulturart / Fruchtart)	Betriebe	Jeweilige Fläche
		Anzahl	ha
Kassel, Regierungsbezirk			
52	im Freiland	149	791
53	unter Glas o. anderen begehbaren Schutzabdeckungen	21	3
54	Blumen und Zierpflanzen zusammen	104	•
55	im Freiland	83	26
56	unter Glas o. anderen begehbaren Schutzabdeckungen	62	•
57	Gartenbausämereien, Jungpflanzenerz. zum Verkauf	8	2
58	Saat- und Pflanzguterzeugung für Gräser, Hackfrüchte und weitere Handelsgewächse <sup>3)</sup>	21	201
59	Sonstige Kulturen auf dem Ackerland	143	288
60	Stillgelegte Flächen mit Beihilfe- / Prämienanspruch	1 354	4 055
61	Brache ohne Beihilfe- / Prämienanspruch	105	127
62	Dauerkulturen zusammen	248	768
63	Dauerkulturen im Freiland zusammen	248	768
64	Baum- und Beerenobst einschl. Nüsse	192	559
65	Baumobstanlagen	169	392
66	Beerenobstanlagen (ohne Erdbeeren)	43	•
67	Nüsse	4	•
68	Rebflächen	2	2
69	Baumschulen	21	55
70	Weihnachtsbaumkulturen	33	136
71	andere Dauerkulturen im Freiland	16	16
72	Dauerk. unter Glas oder anderen begehb. Schutzabdeckungen	—	—
73	Dauergrünland zusammen	6 739	117 319
74	Wiesen	3 772	47 627
75	Weiden (einschl. Mähweiden und Almen)	4 376	62 145
76	ertragsarmes Dauergrünland	1 065	6 937
77	aus d. Erz. gen. Dauergrünl. mit Beihilfe- / Prämienanspruch	268	611
78	Haus- und Nutzgärten	638	79
79	Sonstige Flächen zusammen	6 305	34 463
80	dauerhaft nicht mehr gen. LF ohne Prämienanspruch	351	353
81	Waldflächen und Kurzumtriebsplantagen zusammen	2 983	31 033
82	Waldflächen	2 977	30 861
83	Kurzumtriebsplantagen	17	172
84	Gebäude- und Hofflächen sowie andere Flächen	5 849	3 078
85	Produktionsfläche für Speisepilze	3	•
86	Champignons	—	—
87	andere Speisepilze	3	•

3) Ohne Ölf Früchte

# Landwirtschaftliche Betriebe in Hessen

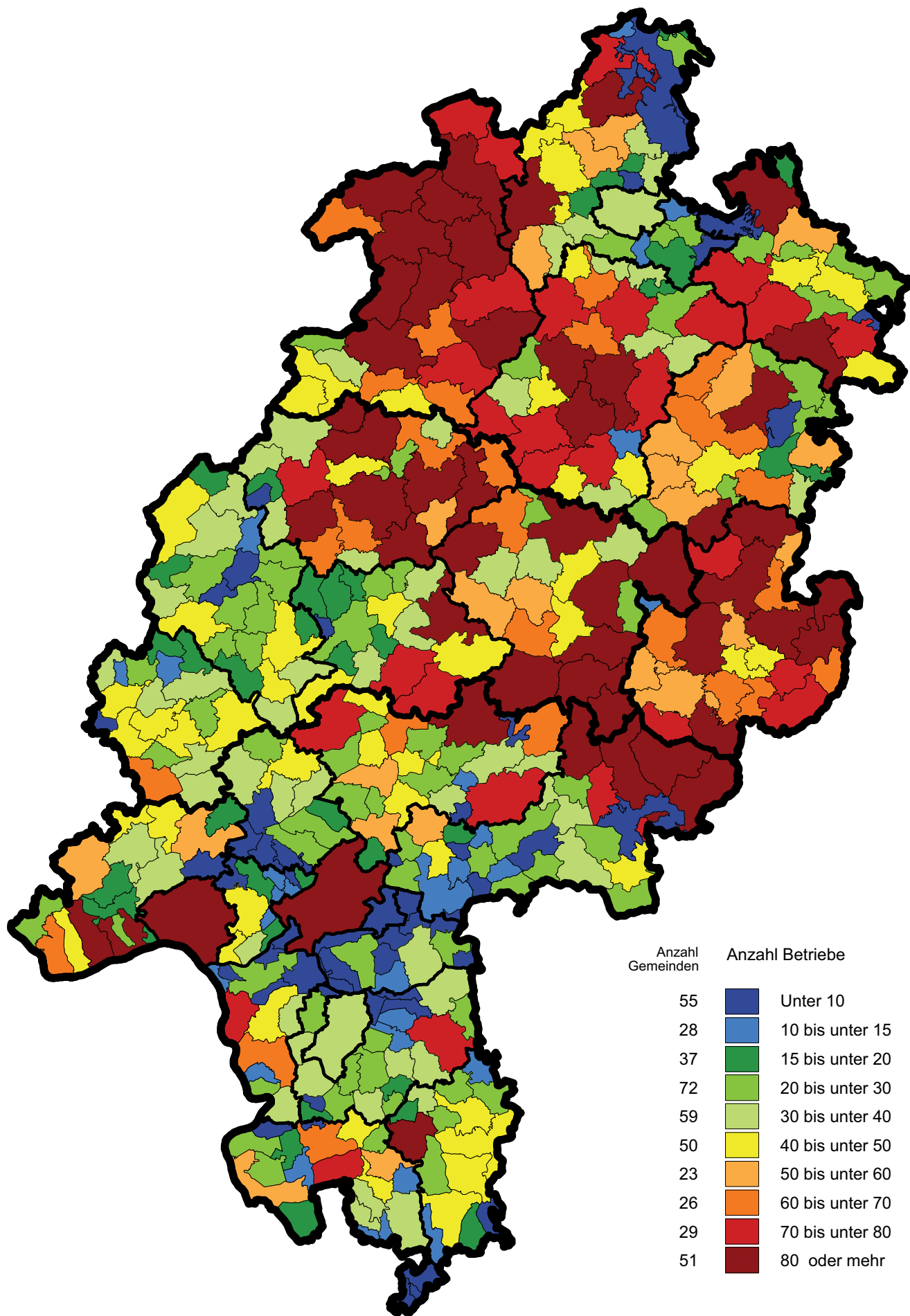

**T0103 Landwirtschaftliche Betriebe 2010 nach Betriebsfläche, ausgewählten Hauptnutzungs- und Kulturarten sowie Größenklassen der landwirtschaftlich genutzten Fläche**

Lfd. Nr.	Landwirtschaftlich genutzte Fläche unter ... ha	Betriebs- fläche insgesamt <sup>1)</sup>	und zwar				
			Landwirt- schaftlich genutzte Fläche	Ackerland	Dauer- kulturen	Dauer- grünland	Waldfläche und Kurzumtriebs- plantagen
			1	2	3	4	5

**Hessen**

Anzahl Betriebe

1	unter 5	995	979	402	472	314	89
2	5 - 10	3 043	3 043	2 001	255	2 554	772
3	10 - 20	4 118	4 118	3 233	217	3 553	1 315
4	20 - 50	4 644	4 644	4 159	260	4 100	1 616
5	50 - 100	3 067	3 067	2 895	168	2 778	980
6	100 - 200	1 596	1 596	1 546	75	1 464	484
7	200 - 500	332	332	328	30	310	107
8	500 - 1 000	10	10	10	3	8	5
9	1 000 und mehr	—	—	—	—	—	—
10	Insgesamt	17 805	17 789	14 574	1 480	15 081	5 368

Fläche in ha

11	unter 5	2 703	2 127	509	829	780	283
12	5 - 10	34 477	22 474	8 872	1 166	12 410	11 290
13	10 - 20	73 126	61 328	29 929	1 099	30 263	10 476
14	20 - 50	163 257	152 236	87 170	1 355	63 659	9 257
15	50 - 100	223 455	216 800	132 935	970	82 855	4 834
16	100 - 200	219 249	215 633	144 055	329	71 232	2 270
17	200 - 500	93 331	89 495	67 868	.	.	.
18	500 - 1 000	6 581	6 346	5 399	.	.	.
19	1 000 und mehr	—	—	—	—	—	—
20	Insgesamt	816 178	766 437	476 737	5 851	283 666	41 797

1) Einschließlich Betriebe ohne landwirtschaftlich genutzte Fläche.

**T0103 Landwirtschaftliche Betriebe 2010 nach Betriebsfläche, ausgewählten Hauptnutzungs- und Kulturarten sowie Größenklassen der landwirtschaftlich genutzten Fläche**

Lfd. Nr.	Landwirtschaftlich genutzte Fläche unter ... ha	Betriebs- fläche insgesamt <sup>1)</sup>	und zwar				
			Landwirt- schaftlich genutzte Fläche	Ackerland	Dauer- kulturen	Dauer- grünland	Waldfläche und Kurzumtriebs- plantagen
			1	2	3	4	5

**Darmstadt, Regierungsbezirk**

			Anzahl Betriebe					
1	unter	5	616	608	210	385	106	33
2	5 -	10	869	869	427	190	659	191
3	10 -	20	1 182	1 182	832	142	960	321
4	20 -	50	1 512	1 512	1 318	167	1 258	400
5	50 -	100	1 021	1 021	962	116	867	226
6	100 -	200	482	482	474	48	410	87
7	200 -	500	97	97	96	12	85	13
8	500 -	1 000	1	1	1	1	1	—
9	1 000 und mehr		—	—	—	—	—	—
10	Insgesamt		5 780	5 772	4 320	1 061	4 346	1 271
			Fläche in ha					
11	unter	5	1 434	1 206	272	693	235	•
12	5 -	10	7 266	6 366	1 774	1 022	3 562	654
13	10 -	20	18 951	17 278	7 383	907	8 979	1 246
14	20 -	50	53 227	50 013	29 113	1 104	19 778	2 583
15	50 -	100	73 858	71 833	47 357	813	23 644	1 280
16	100 -	200	65 814	64 817	47 693	256	16 863	525
17	200 -	500	•	•	•	•	•	•
18	500 -	1 000	•	•	•	•	•	—
19	1 000 und mehr		—	—	—	—	—	—
20	Insgesamt		245 923	236 695	152 898	4 824	78 906	6 383

1) Einschließlich Betriebe ohne landwirtschaftlich genutzte Fläche.

**T0103 Landwirtschaftliche Betriebe 2010 nach Betriebsfläche, ausgewählten Hauptnutzungs- und Kulturarten sowie Größenklassen der landwirtschaftlich genutzten Fläche**

Lfd. Nr.	Landwirtschaftlich genutzte Fläche unter ... ha	Betriebs- fläche insgesamt <sup>1)</sup>	und zwar				
			Landwirt- schaftlich genutzte Fläche	Ackerland	Dauer- kulturen	Dauer- grünland	Waldfläche und Kurzumtriebs- plantagen
		1	2	3	4	5	6

**Darmstadt, Wissenschaftsstadt**

			Anzahl Betriebe				
1	unter 5	4	4	3	1	—	—
2	5 - 10	6	6	2	1	5	1
3	10 - 20	3	3	1	—	3	—
4	20 - 50	8	8	7	1	6	2
5	50 - 100	5	5	4	—	5	—
6	100 - 200	8	8	8	—	6	—
7	200 - 500	—	—	—	—	—	—
8	500 - 1 000	—	—	—	—	—	—
9	1 000 und mehr	—	—	—	—	—	—
10	Insgesamt	34	34	25	3	25	3
			Fläche in ha				
11	unter 5	5	4	•	•	—	—
12	5 - 10	45	43	•	•	•	•
13	10 - 20	43	42	•	—	•	—
14	20 - 50	•	•	•	•	•	•
15	50 - 100	•	•	•	—	161	—
16	100 - 200	1 082	1 070	966	—	104	—
17	200 - 500	—	—	—	—	—	—
18	500 - 1 000	—	—	—	—	—	—
19	1 000 und mehr	—	—	—	—	—	—
20	Insgesamt	1 863	1 839	1 393	•	•	1

1) Einschließlich Betriebe ohne landwirtschaftlich genutzte Fläche.

**T0103 Landwirtschaftliche Betriebe 2010 nach Betriebsfläche, ausgewählten Hauptnutzungs- und Kulturarten sowie Größenklassen der landwirtschaftlich genutzten Fläche**

Lfd. Nr.	Landwirtschaftlich genutzte Fläche unter ... ha	Betriebs- fläche insgesamt <sup>1)</sup>	und zwar				
			Landwirt- schaftlich genutzte Fläche	Ackerland	Dauer- kulturen	Dauer- grünland	Waldfläche und Kurzumtriebs- plantagen
		1	2	3	4	5	6

**Frankfurt am Main, Stadt**

			Anzahl Betriebe				
1	unter 5	33	33	28	8	3	—
2	5 - 10	12	12	8	4	2	1
3	10 - 20	16	16	12	4	6	1
4	20 - 50	24	24	23	3	12	—
5	50 - 100	21	21	20	1	17	1
6	100 - 200	9	9	9	1	4	1
7	200 - 500	1	1	1	—	1	—
8	500 - 1 000	—	—	—	—	—	—
9	1 000 und mehr	—	—	—	—	—	—
10	Insgesamt	116	116	101	21	45	4
			Fläche in ha				
11	unter 5	51	46	34	12	1	—
12	5 - 10	101	80	56	•	•	•
13	10 - 20	236	223	•	39	•	•
14	20 - 50	817	809	706	•	•	•
15	50 - 100	1 521	1 505	1 137	•	•	•
16	100 - 200	•	•	•	•	•	•
17	200 - 500	•	•	•	—	•	—
18	500 - 1 000	—	—	—	—	—	—
19	1 000 und mehr	—	—	—	—	—	—
20	Insgesamt	4 303	4 231	3 482	116	633	•

1) Einschließlich Betriebe ohne landwirtschaftlich genutzte Fläche.

**T0103 Landwirtschaftliche Betriebe 2010 nach Betriebsfläche, ausgewählten Hauptnutzungs- und Kulturarten sowie Größenklassen der landwirtschaftlich genutzten Fläche**

Lfd. Nr.	Landwirtschaftlich genutzte Fläche unter ... ha	Betriebs- fläche insgesamt <sup>1)</sup>	und zwar				
			Landwirt- schaftlich genutzte Fläche	Ackerland	Dauer- kulturen	Dauer- grünland	Waldfläche und Kurzumtriebs- plantagen
			1	2	3	4	5

**Offenbach am Main, Stadt**

			Anzahl Betriebe				
1	unter 5	4	4	3	1	—	—
2	5 - 10	—	—	—	—	—	—
3	10 - 20	—	—	—	—	—	—
4	20 - 50	1	1	1	—	1	—
5	50 - 100	2	2	2	1	2	—
6	100 - 200	1	1	1	—	1	—
7	200 - 500	—	—	—	—	—	—
8	500 - 1 000	—	—	—	—	—	—
9	1 000 und mehr	—	—	—	—	—	—
10	Insgesamt	8	8	7	2	4	—
			Fläche in ha				
11	unter 5	9	5	•	•	—	—
12	5 - 10	—	—	—	—	—	—
13	10 - 20	—	—	—	—	—	—
14	20 - 50	•	•	•	—	•	—
15	50 - 100	•	•	•	•	•	—
16	100 - 200	•	•	•	—	•	—
17	200 - 500	—	—	—	—	—	—
18	500 - 1 000	—	—	—	—	—	—
19	1 000 und mehr	—	—	—	—	—	—
20	Insgesamt	292	288	189	•	•	—

1) Einschließlich Betriebe ohne landwirtschaftlich genutzte Fläche.



**T0103 Landwirtschaftliche Betriebe 2010 nach Betriebsfläche, ausgewählten Hauptnutzungs- und Kulturarten sowie Größenklassen der landwirtschaftlich genutzten Fläche**

Lfd. Nr.	Landwirtschaftlich genutzte Fläche unter ... ha	Betriebs- fläche insgesamt <sup>1)</sup>	und zwar				
			Landwirt- schaftlich genutzte Fläche	Ackerland	Dauer- kulturen	Dauer- grünland	Waldfläche und Kurzumtriebs- plantagen
		1	2	3	4	5	6

**Wiesbaden, Landeshauptstadt**

			Anzahl Betriebe				
1	unter 5	46	46	18	31	4	1
2	5 - 10	19	19	10	17	4	1
3	10 - 20	27	27	23	9	16	3
4	20 - 50	37	37	37	14	24	1
5	50 - 100	25	25	25	9	17	—
6	100 - 200	7	7	7	1	5	—
7	200 - 500	1	1	1	1	1	—
8	500 - 1 000	1	1	1	1	1	—
9	1 000 und mehr	—	—	—	—	—	—
10	Insgesamt	163	163	122	83	72	6
			Fläche in ha				
11	unter 5	101	88	•	61	•	•
12	5 - 10	144	137	34	89	13	•
13	10 - 20	422	409	288	25	96	•
14	20 - 50	1 157	1 143	992	45	105	•
15	50 - 100	1 722	1 713	1 355	48	309	—
16	100 - 200	•	•	•	•	182	—
17	200 - 500	•	•	•	•	•	—
18	500 - 1 000	•	•	•	•	•	—
19	1 000 und mehr	—	—	—	—	—	—
20	Insgesamt	5 370	5 298	4 064	291	939	•

1) Einschließlich Betriebe ohne landwirtschaftlich genutzte Fläche.

**T0103 Landwirtschaftliche Betriebe 2010 nach Betriebsfläche, ausgewählten Hauptnutzungs- und Kulturarten sowie Größenklassen der landwirtschaftlich genutzten Fläche**

Lfd. Nr.	Landwirtschaftlich genutzte Fläche unter ... ha	Betriebs- fläche insgesamt <sup>1)</sup>	und zwar				
			Landwirt- schaftlich genutzte Fläche	Ackerland	Dauer- kulturen	Dauer- grünland	Waldfläche und Kurzumtriebs- plantagen
		1	2	3	4	5	6

**Bergstraße**

			Anzahl Betriebe				
1	unter 5	46	45	16	22	13	4
2	5 - 10	114	114	37	12	102	66
3	10 - 20	146	146	87	18	129	86
4	20 - 50	176	176	128	15	158	99
5	50 - 100	104	104	91	14	86	44
6	100 - 200	41	41	41	1	32	14
7	200 - 500	8	8	8	1	6	1
8	500 - 1 000	—	—	—	—	—	—
9	1 000 und mehr	—	—	—	—	—	—
10	Insgesamt	635	634	408	83	526	314
			Fläche in ha				
11	unter 5	107	86	24	27	34	4
12	5 - 10	1 086	827	111	47	669	227
13	10 - 20	2 408	2 111	557	81	1 473	247
14	20 - 50	6 272	5 721	2 193	77	3 449	464
15	50 - 100	7 297	6 970	3 897	123	2 949	255
16	100 - 200	5 807	5 726	4 423	•	•	•
17	200 - 500	1 968	1 958	1 838	•	•	•
18	500 - 1 000	—	—	—	—	—	—
19	1 000 und mehr	—	—	—	—	—	—
20	Insgesamt	24 945	23 399	13 043	358	9 993	1 251

1) Einschließlich Betriebe ohne landwirtschaftlich genutzte Fläche.

**T0103 Landwirtschaftliche Betriebe 2010 nach Betriebsfläche, ausgewählten Hauptnutzungs- und Kulturarten sowie Größenklassen der landwirtschaftlich genutzten Fläche**

Lfd. Nr.	Landwirtschaftlich genutzte Fläche unter ... ha	Betriebs- fläche insgesamt <sup>1)</sup>	und zwar				
			Landwirt- schaftlich genutzte Fläche	Ackerland	Dauer- kulturen	Dauer- grünland	Waldfläche und Kurzumtriebs- plantagen
			1	2	3	4	5

**Darmstadt-Dieburg**

			Anzahl Betriebe				
1	unter 5	44	41	23	16	7	4
2	5 - 10	60	60	38	8	43	10
3	10 - 20	90	90	67	7	74	22
4	20 - 50	162	162	148	15	133	41
5	50 - 100	117	117	113	21	96	26
6	100 - 200	61	61	61	8	46	10
7	200 - 500	9	9	8	2	8	1
8	500 - 1 000	—	—	—	—	—	—
9	1 000 und mehr	—	—	—	—	—	—
10	Insgesamt	543	540	458	77	407	114
			Fläche in ha				
11	unter 5	122	89	50	25	15	2
12	5 - 10	475	433	178	27	226	23
13	10 - 20	1 387	1 316	654	14	647	42
14	20 - 50	5 552	5 375	3 760	52	1 561	93
15	50 - 100	8 306	8 172	6 484	58	1 627	57
16	100 - 200	8 335	8 087	7 137	•	•	•
17	200 - 500	2 047	2 030	1 603	•	•	•
18	500 - 1 000	—	—	—	—	—	—
19	1 000 und mehr	—	—	—	—	—	—
20	Insgesamt	26 223	25 504	19 865	195	5 435	389

1) Einschließlich Betriebe ohne landwirtschaftlich genutzte Fläche.

**T0103 Landwirtschaftliche Betriebe 2010 nach Betriebsfläche, ausgewählten Hauptnutzungs- und Kulturarten sowie Größenklassen der landwirtschaftlich genutzten Fläche**

Lfd. Nr.	Landwirtschaftlich genutzte Fläche unter ... ha	Betriebs- fläche insgesamt <sup>1)</sup>	und zwar				
			Landwirt- schaftlich genutzte Fläche	Ackerland	Dauer- kulturen	Dauer- grünland	Waldfläche und Kurzumtriebs- plantagen
		1	2	3	4	5	6

**Groß-Gerau**

			Anzahl Betriebe					
1	unter	5	21	20	12	8	2	2
2	5 -	10	19	19	17	4	12	3
3	10 -	20	56	56	46	4	28	3
4	20 -	50	106	106	99	13	59	14
5	50 -	100	87	87	84	9	49	13
6	100 -	200	31	31	30	1	18	2
7	200 -	500	7	7	7	1	3	1
8	500 -	1 000	—	—	—	—	—	—
9	1 000 und mehr		—	—	—	—	—	—
10	Insgesamt		327	326	295	40	171	38
			Fläche in ha					
11	unter	5	39	29	13	•	•	•
12	5 -	10	170	157	92	6	59	1
13	10 -	20	878	846	652	•	•	1
14	20 -	50	3 595	3 535	2 891	44	600	8
15	50 -	100	6 309	6 243	5 431	28	779	5
16	100 -	200	4 020	3 992	3 297	•	•	•
17	200 -	500	1 680	1 668	1 629	•	•	•
18	500 -	1 000	—	—	—	—	—	—
19	1 000 und mehr		—	—	—	—	—	—
20	Insgesamt		16 691	16 468	14 005	93	2 363	18

1) Einschließlich Betriebe ohne landwirtschaftlich genutzte Fläche.

**T0103 Landwirtschaftliche Betriebe 2010 nach Betriebsfläche, ausgewählten Hauptnutzungs- und Kulturarten sowie Größenklassen der landwirtschaftlich genutzten Fläche**

Lfd. Nr.	Landwirtschaftlich genutzte Fläche unter ... ha	Betriebs- fläche insgesamt <sup>1)</sup>	und zwar				
			Landwirt- schaftlich genutzte Fläche	Ackerland	Dauer- kulturen	Dauer- grünland	Waldfläche und Kurzumtriebs- plantagen
		1	2	3	4	5	6

**Hochtaunuskreis**

			Anzahl Betriebe					
1	unter	5	18	17	8	7	6	1
2	5 -	10	43	43	25	3	37	2
3	10 -	20	59	59	41	9	49	10
4	20 -	50	66	66	55	8	57	5
5	50 -	100	62	62	58	6	57	5
6	100 -	200	20	20	20	4	20	1
7	200 -	500	4	4	4	—	4	1
8	500 -	1 000	—	—	—	—	—	—
9	1 000 und mehr		—	—	—	—	—	—
10	Insgesamt		272	271	211	37	230	25
			Fläche in ha					
11	unter	5	48	40	8	21	12	•
12	5 -	10	313	307	125	1	180	•
13	10 -	20	900	860	423	31	405	24
14	20 -	50	2 210	2 166	1 310	17	838	17
15	50 -	100	4 549	4 502	2 640	3	1 858	3
16	100 -	200	2 678	2 654	1 756	2	897	•
17	200 -	500	1 318	1 315	1 095	—	220	•
18	500 -	1 000	—	—	—	—	—	—
19	1 000 und mehr		—	—	—	—	—	—
20	Insgesamt		12 014	11 843	7 356	74	4 409	47

1) Einschließlich Betriebe ohne landwirtschaftlich genutzte Fläche.

**T0103 Landwirtschaftliche Betriebe 2010 nach Betriebsfläche, ausgewählten Hauptnutzungs- und Kulturarten sowie Größenklassen der landwirtschaftlich genutzten Fläche**

Lfd. Nr.	Landwirtschaftlich genutzte Fläche unter ... ha	Betriebs- fläche insgesamt <sup>1)</sup>	und zwar				
			Landwirt- schaftlich genutzte Fläche	Ackerland	Dauer- kulturen	Dauer- grünland	Waldfläche und Kurzumtriebs- plantagen
		1	2	3	4	5	6

**Main-Kinzig-Kreis**

			Anzahl Betriebe					
1	unter	5	39	39	17	11	19	6
2	5 -	10	196	196	120	7	186	44
3	10 -	20	307	307	234	8	285	92
4	20 -	50	304	304	269	15	275	98
5	50 -	100	166	166	158	12	161	43
6	100 -	200	96	96	94	12	92	29
7	200 -	500	19	19	19	1	19	4
8	500 -	1 000	—	—	—	—	—	—
9	1 000 und mehr		—	—	—	—	—	—
10	Insgesamt		1 127	1 127	911	66	1 037	316
			Fläche in ha					
11	unter	5	116	90	16	14	61	10
12	5 -	10	1 571	1 473	399	16	1 056	56
13	10 -	20	4 794	4 573	1 563	11	2 995	113
14	20 -	50	10 351	10 053	4 693	47	5 310	175
15	50 -	100	11 888	11 707	6 034	35	5 636	80
16	100 -	200	12 759	12 594	7 126	•	•	33
17	200 -	500	5 023	4 986	3 346	•	•	9
18	500 -	1 000	—	—	—	—	—	—
19	1 000 und mehr		—	—	—	—	—	—
20	Insgesamt		46 503	45 475	23 177	147	22 139	476

1) Einschließlich Betriebe ohne landwirtschaftlich genutzte Fläche.

**T0103 Landwirtschaftliche Betriebe 2010 nach Betriebsfläche, ausgewählten Hauptnutzungs- und Kulturarten sowie Größenklassen der landwirtschaftlich genutzten Fläche**

Lfd. Nr.	Landwirtschaftlich genutzte Fläche unter ... ha	Betriebs- fläche insgesamt <sup>1)</sup>	und zwar				
			Landwirt- schaftlich genutzte Fläche	Ackerland	Dauer- kulturen	Dauer- grünland	Waldfläche und Kurzumtriebs- plantagen
		1	2	3	4	5	6

**Main-Taunus-Kreis**

			Anzahl Betriebe				
1	unter 5	52	52	22	37	6	2
2	5 - 10	32	32	11	21	11	—
3	10 - 20	36	36	24	15	22	2
4	20 - 50	50	50	45	10	36	2
5	50 - 100	39	39	38	9	32	5
6	100 - 200	16	16	16	4	12	1
7	200 - 500	1	1	1	—	—	—
8	500 - 1 000	—	—	—	—	—	—
9	1 000 und mehr	—	—	—	—	—	—
10	Insgesamt	226	226	157	96	119	12
			Fläche in ha				
11	unter 5	110	100	24	72	3	•
12	5 - 10	242	232	52	133	48	—
13	10 - 20	532	518	230	99	189	•
14	20 - 50	1 826	1 798	1 260	92	446	•
15	50 - 100	2 780	2 745	2 158	43	544	13
16	100 - 200	•	•	•	12	298	•
17	200 - 500	•	•	•	—	—	—
18	500 - 1 000	—	—	—	—	—	—
19	1 000 und mehr	—	—	—	—	—	—
20	Insgesamt	7 708	7 599	5 619	451	1 527	24

1) Einschließlich Betriebe ohne landwirtschaftlich genutzte Fläche.

**T0103 Landwirtschaftliche Betriebe 2010 nach Betriebsfläche, ausgewählten Hauptnutzungs- und Kulturarten sowie Größenklassen der landwirtschaftlich genutzten Fläche**

Lfd. Nr.	Landwirtschaftlich genutzte Fläche unter ... ha	Betriebs- fläche insgesamt <sup>1)</sup>	und zwar				
			Landwirt- schaftlich genutzte Fläche	Ackerland	Dauer- kulturen	Dauer- grünland	Waldfläche und Kurzumtriebs- plantagen
		1	2	3	4	5	6

**Odenwaldkreis**

			Anzahl Betriebe				
1	unter 5	18	18	4	8	11	7
2	5 - 10	81	81	37	3	78	53
3	10 - 20	108	108	71	6	105	78
4	20 - 50	148	148	124	9	145	119
5	50 - 100	90	90	82	—	89	76
6	100 - 200	27	27	27	1	27	17
7	200 - 500	1	1	1	—	1	1
8	500 - 1 000	—	—	—	—	—	—
9	1 000 und mehr	—	—	—	—	—	—
10	Insgesamt	473	473	346	27	456	351
			Fläche in ha				
11	unter 5	53	41	2	11	28	10
12	5 - 10	945	596	•	•	463	327
13	10 - 20	2 410	1 589	444	13	1 131	792
14	20 - 50	6 158	4 744	1 571	17	3 156	1 356
15	50 - 100	7 029	6 144	2 137	—	4 006	832
16	100 - 200	•	•	•	•	•	•
17	200 - 500	•	•	•	—	•	•
18	500 - 1 000	—	—	—	—	—	—
19	1 000 und mehr	—	—	—	—	—	—
20	Insgesamt	20 629	16 842	6 237	43	10 561	3 602

1) Einschließlich Betriebe ohne landwirtschaftlich genutzte Fläche.



**T0103 Landwirtschaftliche Betriebe 2010 nach Betriebsfläche, ausgewählten Hauptnutzungs- und Kulturarten sowie Größenklassen der landwirtschaftlich genutzten Fläche**

Lfd. Nr.	Landwirtschaftlich genutzte Fläche unter ... ha	Betriebs- fläche insgesamt <sup>1)</sup>	und zwar				
			Landwirt- schaftlich genutzte Fläche	Ackerland	Dauer- kulturen	Dauer- grünland	Waldfläche und Kurzumtriebs- plantagen
		1	2	3	4	5	6

**Offenbach**

			Anzahl Betriebe				
1	unter 5	25	24	19	7	2	2
2	5 - 10	9	9	6	1	7	—
3	10 - 20	29	29	23	1	24	9
4	20 - 50	40	40	34	8	37	3
5	50 - 100	29	29	29	2	28	1
6	100 - 200	16	16	16	3	16	3
7	200 - 500	2	2	2	—	2	—
8	500 - 1 000	—	—	—	—	—	—
9	1 000 und mehr	—	—	—	—	—	—
10	Insgesamt	150	149	129	22	116	18
			Fläche in ha				
11	unter 5	70	47	30	•	•	•
12	5 - 10	68	63	•	•	34	—
13	10 - 20	472	423	259	•	•	9
14	20 - 50	1 341	1 312	761	38	511	2
15	50 - 100	2 049	•	1 362	•	•	•
16	100 - 200	•	2 170	•	•	588	6
17	200 - 500	•	•	•	—	•	—
18	500 - 1 000	—	—	—	—	—	—
19	1 000 und mehr	—	—	—	—	—	—
20	Insgesamt	6 638	6 483	4 186	61	2 233	27

1) Einschließlich Betriebe ohne landwirtschaftlich genutzte Fläche.

**T0103 Landwirtschaftliche Betriebe 2010 nach Betriebsfläche, ausgewählten Hauptnutzungs- und Kulturarten sowie Größenklassen der landwirtschaftlich genutzten Fläche**

Lfd. Nr.	Landwirtschaftlich genutzte Fläche unter ... ha	Betriebs- fläche insgesamt <sup>1)</sup>	und zwar				
			Landwirt- schaftlich genutzte Fläche	Ackerland	Dauer- kulturen	Dauer- grünland	Waldfläche und Kurzumtriebs- plantagen
		1	2	3	4	5	6

**Rheingau-Taunus-Kreis**

			Anzahl Betriebe				
1	unter 5	203	203	9	194	12	2
2	5 - 10	168	168	43	96	81	6
3	10 - 20	137	137	65	45	87	10
4	20 - 50	112	112	78	23	90	12
5	50 - 100	55	55	46	11	45	8
6	100 - 200	30	30	28	2	26	3
7	200 - 500	13	13	13	2	13	1
8	500 - 1 000	—	—	—	—	—	—
9	1 000 und mehr	—	—	—	—	—	—
10	Insgesamt	718	718	282	373	354	42
			Fläche in ha				
11	unter 5	460	414	6	381	26	•
12	5 - 10	1 272	1 217	177	643	395	11
13	10 - 20	1 985	1 939	662	543	734	8
14	20 - 50	4 195	3 695	1 654	563	1 477	463
15	50 - 100	3 910	3 787	2 166	431	1 191	27
16	100 - 200	4 478	4 451	3 300	•	•	•
17	200 - 500	3 370	3 356	2 886	•	•	•
18	500 - 1 000	—	—	—	—	—	—
19	1 000 und mehr	—	—	—	—	—	—
20	Insgesamt	19 670	18 858	10 851	2 745	5 258	512

1) Einschließlich Betriebe ohne landwirtschaftlich genutzte Fläche.

**T0103 Landwirtschaftliche Betriebe 2010 nach Betriebsfläche, ausgewählten Hauptnutzungs- und Kulturarten sowie Größenklassen der landwirtschaftlich genutzten Fläche**

Lfd. Nr.	Landwirtschaftlich genutzte Fläche unter ... ha	Betriebs- fläche insgesamt <sup>1)</sup>	und zwar				
			Landwirt- schaftlich genutzte Fläche	Ackerland	Dauer- kulturen	Dauer- grünland	Waldfläche und Kurzumtriebs- plantagen
		1	2	3	4	5	6

**Wetteraukreis**

			Anzahl Betriebe				
1	unter 5	63	62	28	34	21	2
2	5 - 10	110	110	73	13	91	4
3	10 - 20	168	168	138	16	132	5
4	20 - 50	278	278	270	33	225	4
5	50 - 100	219	219	212	21	183	4
6	100 - 200	119	119	116	10	105	6
7	200 - 500	31	31	31	4	27	3
8	500 - 1 000	—	—	—	—	—	—
9	1 000 und mehr	—	—	—	—	—	—
10	Insgesamt	988	987	868	131	784	28
			Fläche in ha				
11	unter 5	143	126	38	42	46	•
12	5 - 10	834	801	377	34	389	6
13	10 - 20	2 484	2 430	1 500	45	883	6
14	20 - 50	9 450	9 365	7 159	54	2 148	•
15	50 - 100	15 938	15 764	12 224	22	3 514	4
16	100 - 200	16 286	16 193	12 566	12	3 614	6
17	200 - 500	7 939	7 888	5 568	3	2 317	8
18	500 - 1 000	—	—	—	—	—	—
19	1 000 und mehr	—	—	—	—	—	—
20	Insgesamt	53 075	52 568	39 431	213	12 911	34

1) Einschließlich Betriebe ohne landwirtschaftlich genutzte Fläche.

**T0103 Landwirtschaftliche Betriebe 2010 nach Betriebsfläche, ausgewählten Hauptnutzungs- und Kulturarten sowie Größenklassen der landwirtschaftlich genutzten Fläche**

Lfd. Nr.	Landwirtschaftlich genutzte Fläche unter ... ha	Betriebs- fläche insgesamt <sup>1)</sup>	und zwar				
			Landwirt- schaftlich genutzte Fläche	Ackerland	Dauer- kulturen	Dauer- grünland	Waldfläche und Kurzumtriebs- plantagen
		1	2	3	4	5	6

**Gießen, Regierungsbezirk**

			Anzahl Betriebe				
1	unter 5	150	147	77	29	84	14
2	5 - 10	815	815	526	26	716	186
3	10 - 20	1 090	1 090	859	32	956	276
4	20 - 50	1 130	1 130	1 007	44	1 023	332
5	50 - 100	698	698	643	18	663	160
6	100 - 200	461	461	437	12	443	114
7	200 - 500	109	109	109	8	108	30
8	500 - 1 000	3	3	3	2	3	2
9	1 000 und mehr	—	—	—	—	—	—
10	Insgesamt	4 456	4 453	3 661	171	3 996	1 114
			Fläche in ha				
11	unter 5	565	342	80	44	216	•
12	5 - 10	7 052	5 947	2 380	54	3 506	951
13	10 - 20	17 338	16 158	8 172	51	7 926	924
14	20 - 50	38 514	36 715	19 569	64	17 071	1 396
15	50 - 100	50 289	49 511	27 265	17	22 223	439
16	100 - 200	64 007	63 324	37 326	13	25 980	361
17	200 - 500	•	•	•	•	•	•
18	500 - 1 000	•	•	•	•	•	•
19	1 000 und mehr	—	—	—	—	—	—
20	Insgesamt	209 733	203 682	115 945	259	87 440	4 381

1) Einschließlich Betriebe ohne landwirtschaftlich genutzte Fläche.

**T0103 Landwirtschaftliche Betriebe 2010 nach Betriebsfläche, ausgewählten Hauptnutzungs- und Kulturarten sowie Größenklassen der landwirtschaftlich genutzten Fläche**

Lfd. Nr.	Landwirtschaftlich genutzte Fläche unter ... ha	Betriebs- fläche insgesamt <sup>1)</sup>	und zwar				
			Landwirt- schaftlich genutzte Fläche	Ackerland	Dauer- kulturen	Dauer- grünland	Waldfläche und Kurzumtriebs- plantagen
		1	2	3	4	5	6

**Gießen**

			Anzahl Betriebe				
1	unter 5	26	26	14	12	8	1
2	5 - 10	126	126	82	8	107	4
3	10 - 20	136	136	108	6	124	7
4	20 - 50	144	144	125	8	125	10
5	50 - 100	101	101	96	5	91	10
6	100 - 200	77	77	75	3	72	12
7	200 - 500	25	25	25	2	24	2
8	500 - 1 000	2	2	2	1	2	1
9	1 000 und mehr	—	—	—	—	—	—
10	Insgesamt	637	637	527	45	553	47
			Fläche in ha				
11	unter 5	56	50	16	23	10	•
12	5 - 10	1 467	937	427	17	492	•
13	10 - 20	1 990	1 969	1 152	•	•	2
14	20 - 50	4 605	4 529	2 599	•	•	12
15	50 - 100	7 203	7 153	•	•	2 226	5
16	100 - 200	11 003	10 909	7 455	•	•	39
17	200 - 500	•	•	•	•	•	•
18	500 - 1 000	•	•	•	•	•	•
19	1 000 und mehr	—	—	—	—	—	—
20	Insgesamt	34 496	33 676	22 665	60	10 945	563

1) Einschließlich Betriebe ohne landwirtschaftlich genutzte Fläche.

**T0103 Landwirtschaftliche Betriebe 2010 nach Betriebsfläche, ausgewählten Hauptnutzungs- und Kulturarten sowie Größenklassen der landwirtschaftlich genutzten Fläche**

Lfd. Nr.	Landwirtschaftlich genutzte Fläche unter ... ha	Betriebs- fläche insgesamt <sup>1)</sup>	und zwar				
			Landwirt- schaftlich genutzte Fläche	Ackerland	Dauer- kulturen	Dauer- grünland	Waldfläche und Kurzumtriebs- plantagen
		1	2	3	4	5	6

**Lahn-Dill-Kreis**

			Anzahl Betriebe				
1	unter 5	36	35	16	3	24	2
2	5 - 10	143	143	75	5	135	19
3	10 - 20	150	150	86	3	139	14
4	20 - 50	137	137	102	9	126	16
5	50 - 100	89	89	64	1	87	7
6	100 - 200	42	42	31	—	41	1
7	200 - 500	13	13	13	1	13	4
8	500 - 1 000	1	1	1	1	1	1
9	1 000 und mehr	—	—	—	—	—	—
10	Insgesamt	611	610	388	23	566	64
			Fläche in ha				
11	unter 5	128	96	•	•	76	•
12	5 - 10	1 079	1 010	238	12	759	46
13	10 - 20	2 296	2 246	685	13	1 548	20
14	20 - 50	4 626	4 477	1 585	29	2 861	108
15	50 - 100	6 492	6 440	•	•	4 096	5
16	100 - 200	5 674	5 645	2 193	—	3 452	•
17	200 - 500	•	•	1 738	•	•	•
18	500 - 1 000	•	•	•	•	•	•
19	1 000 und mehr	—	—	—	—	—	—
20	Insgesamt	24 738	24 331	9 458	61	14 809	207

1) Einschließlich Betriebe ohne landwirtschaftlich genutzte Fläche.

**T0103 Landwirtschaftliche Betriebe 2010 nach Betriebsfläche, ausgewählten Hauptnutzungs- und Kulturarten sowie Größenklassen der landwirtschaftlich genutzten Fläche**

Lfd. Nr.	Landwirtschaftlich genutzte Fläche unter ... ha	Betriebs- fläche insgesamt <sup>1)</sup>	und zwar				
			Landwirt- schaftlich genutzte Fläche	Ackerland	Dauer- kulturen	Dauer- grünland	Waldfläche und Kurzumtriebs- plantagen
		1	2	3	4	5	6

**Limburg-Weilburg**

			Anzahl Betriebe				
1	unter 5	19	19	8	6	9	1
2	5 - 10	72	72	43	5	58	4
3	10 - 20	120	120	87	1	88	7
4	20 - 50	158	158	146	7	128	7
5	50 - 100	139	139	136	5	128	12
6	100 - 200	80	80	78	1	77	9
7	200 - 500	16	16	16	1	16	—
8	500 - 1 000	—	—	—	—	—	—
9	1 000 und mehr	—	—	—	—	—	—
10	Insgesamt	604	604	514	26	504	40
			Fläche in ha				
11	unter 5	44	41	7	11	22	•
12	5 - 10	532	518	201	10	307	•
13	10 - 20	1 837	1 790	1 046	•	•	4
14	20 - 50	5 231	5 154	3 457	•	•	8
15	50 - 100	9 993	9 891	6 713	7	3 171	7
16	100 - 200	11 121	11 043	7 435	•	•	17
17	200 - 500	4 484	4 467	3 354	•	•	—
18	500 - 1 000	—	—	—	—	—	—
19	1 000 und mehr	—	—	—	—	—	—
20	Insgesamt	33 243	32 903	22 212	62	10 624	39

1) Einschließlich Betriebe ohne landwirtschaftlich genutzte Fläche.

**T0103 Landwirtschaftliche Betriebe 2010 nach Betriebsfläche, ausgewählten Hauptnutzungs- und Kulturarten sowie Größenklassen der landwirtschaftlich genutzten Fläche**

Lfd. Nr.	Landwirtschaftlich genutzte Fläche unter ... ha	Betriebs- fläche insgesamt <sup>1)</sup>	und zwar				
			Landwirt- schaftlich genutzte Fläche	Ackerland	Dauer- kulturen	Dauer- grünland	Waldfläche und Kurzumtriebs- plantagen
		1	2	3	4	5	6

**Marburg-Biedenkopf**

			Anzahl Betriebe					
1	unter	5	37	36	20	4	21	8
2	5 -	10	267	267	200	3	234	92
3	10 -	20	376	376	334	11	322	154
4	20 -	50	361	361	340	15	330	174
5	50 -	100	149	149	138	3	147	66
6	100 -	200	105	105	100	1	103	42
7	200 -	500	22	22	22	2	22	12
8	500 -	1 000	—	—	—	—	—	—
9	1 000 und mehr		—	—	—	—	—	—
10	Insgesamt		1 317	1 316	1 154	39	1 179	548
			Fläche in ha					
11	unter	5	254	81	23	6	51	163
12	5 -	10	2 294	1 946	933	7	1 004	292
13	10 -	20	6 347	5 505	3 370	9	2 122	762
14	20 -	50	12 809	11 632	7 285	5	4 338	1 053
15	50 -	100	10 555	10 179	6 002	•	•	319
16	100 -	200	14 384	14 085	9 164	•	•	222
17	200 -	500	5 760	5 710	3 783	•	•	29
18	500 -	1 000	—	—	—	—	—	—
19	1 000 und mehr		—	—	—	—	—	—
20	Insgesamt		52 402	49 137	30 560	32	18 533	2 839

1) Einschließlich Betriebe ohne landwirtschaftlich genutzte Fläche.



**T0103 Landwirtschaftliche Betriebe 2010 nach Betriebsfläche, ausgewählten Hauptnutzungs- und Kulturarten sowie Größenklassen der landwirtschaftlich genutzten Fläche**

Lfd. Nr.	Landwirtschaftlich genutzte Fläche unter ... ha	Betriebs- fläche insgesamt <sup>1)</sup>	und zwar				
			Landwirt- schaftlich genutzte Fläche	Ackerland	Dauer- kulturen	Dauer- grünland	Waldfläche und Kurzumtriebs- plantagen
		1	2	3	4	5	6

**Vogelsbergkreis**

			Anzahl Betriebe					
1	unter	5	32	31	19	4	22	2
2	5 -	10	207	207	126	5	182	67
3	10 -	20	308	308	244	11	283	94
4	20 -	50	330	330	294	5	314	125
5	50 -	100	220	220	209	4	210	65
6	100 -	200	157	157	153	7	150	50
7	200 -	500	33	33	33	2	33	12
8	500 -	1 000	—	—	—	—	—	—
9	1 000 und mehr		—	—	—	—	—	—
10	Insgesamt		1 287	1 286	1 078	38	1 194	415
			Fläche in ha					
11	unter	5	84	74	15	•	•	•
12	5 -	10	1 681	1 537	583	9	944	107
13	10 -	20	4 868	4 648	1 920	15	2 711	135
14	20 -	50	11 243	10 924	4 643	11	6 266	215
15	50 -	100	16 046	15 848	7 288	2	8 555	103
16	100 -	200	21 825	21 642	11 078	5	10 557	78
17	200 -	500	9 107	8 963	5 523	•	•	•
18	500 -	1 000	—	—	—	—	—	—
19	1 000 und mehr		—	—	—	—	—	—
20	Insgesamt		64 854	63 636	31 050	44	32 530	733

1) Einschließlich Betriebe ohne landwirtschaftlich genutzte Fläche.

**T0103 Landwirtschaftliche Betriebe 2010 nach Betriebsfläche, ausgewählten Hauptnutzungs- und Kulturarten sowie Größenklassen der landwirtschaftlich genutzten Fläche**

Lfd. Nr.	Landwirtschaftlich genutzte Fläche unter ... ha	Betriebs- fläche insgesamt <sup>1)</sup>	und zwar				
			Landwirt- schaftlich genutzte Fläche	Ackerland	Dauer- kulturen	Dauer- grünland	Waldfläche und Kurzumtriebs- plantagen
		1	2	3	4	5	6

**Kassel, Regierungsbezirk**

			Anzahl Betriebe				
1	unter 5	229	224	115	58	124	42
2	5 - 10	1 359	1 359	1 048	39	1 179	395
3	10 - 20	1 846	1 846	1 542	43	1 637	718
4	20 - 50	2 002	2 002	1 834	49	1 819	884
5	50 - 100	1 348	1 348	1 290	34	1 248	594
6	100 - 200	653	653	635	15	611	283
7	200 - 500	126	126	123	10	117	64
8	500 - 1 000	6	6	6	—	4	3
9	1 000 und mehr	—	—	—	—	—	—
10	Insgesamt	7 569	7 564	6 593	248	6 739	2 983
			Fläche in ha				
11	unter 5	703	579	157	91	329	•
12	5 - 10	20 159	10 161	4 718	90	5 342	9 685
13	10 - 20	36 837	27 892	14 374	141	13 359	8 306
14	20 - 50	71 516	65 508	38 488	187	26 810	5 278
15	50 - 100	99 309	95 456	58 313	139	36 988	3 115
16	100 - 200	89 428	87 492	59 035	60	28 389	1 384
17	200 - 500	38 638	35 248	29 333	59	5 854	3 064
18	500 - 1 000	3 934	3 724	3 475	—	248	•
19	1 000 und mehr	—	—	—	—	—	—
20	Insgesamt	360 523	326 060	207 894	768	117 319	31 033

1) Einschließlich Betriebe ohne landwirtschaftlich genutzte Fläche.

**T0103 Landwirtschaftliche Betriebe 2010 nach Betriebsfläche, ausgewählten Hauptnutzungs- und Kulturarten sowie Größenklassen der landwirtschaftlich genutzten Fläche**

Lfd. Nr.	Landwirtschaftlich genutzte Fläche unter ... ha	Betriebsfläche insgesamt <sup>1)</sup>	und zwar				
			Landwirtschaftlich genutzte Fläche	Ackerland	Dauerkulturen	Dauergrünland	Waldfläche und Kurzumtriebsplantagen
		1	2	3	4	5	6

**Kassel, documtena-Stadt**

			Anzahl Betriebe				
1	unter 5	11	11	10	1	—	—
2	5 - 10	3	3	2	—	1	—
3	10 - 20	7	7	3	—	6	1
4	20 - 50	5	5	5	—	5	2
5	50 - 100	4	4	4	—	4	—
6	100 - 200	3	3	2	—	3	—
7	200 - 500	—	—	—	—	—	—
8	500 - 1 000	—	—	—	—	—	—
9	1 000 und mehr	—	—	—	—	—	—
10	Insgesamt	33	33	26	1	19	3
			Fläche in ha				
11	unter 5	•	•	•	•	—	—
12	5 - 10	•	•	•	—	•	—
13	10 - 20	103	101	39	—	63	•
14	20 - 50	169	137	94	—	44	•
15	50 - 100	252	251	186	—	65	—
16	100 - 200	435	434	•	—	•	—
17	200 - 500	—	—	—	—	—	—
18	500 - 1 000	—	—	—	—	—	—
19	1 000 und mehr	—	—	—	—	—	—
20	Insgesamt	991	952	444	•	•	•

1) Einschließlich Betriebe ohne landwirtschaftlich genutzte Fläche.

**T0103 Landwirtschaftliche Betriebe 2010 nach Betriebsfläche, ausgewählten Hauptnutzungs- und Kulturarten sowie Größenklassen der landwirtschaftlich genutzten Fläche**

Lfd. Nr.	Landwirtschaftlich genutzte Fläche unter ... ha	Betriebs- fläche insgesamt <sup>1)</sup>	und zwar				
			Landwirt- schaftlich genutzte Fläche	Ackerland	Dauer- kulturen	Dauer- grünland	Waldfläche und Kurzumtriebs- plantagen
		1	2	3	4	5	6

**Fulda**

			Anzahl Betriebe				
1	unter 5	44	42	22	7	24	14
2	5 - 10	325	325	237	7	298	155
3	10 - 20	498	498	394	7	461	330
4	20 - 50	509	509	441	14	489	379
5	50 - 100	265	265	238	9	256	194
6	100 - 200	109	109	101	1	103	76
7	200 - 500	9	9	9	1	9	5
8	500 - 1 000	—	—	—	—	—	—
9	1 000 und mehr	—	—	—	—	—	—
10	Insgesamt	1 759	1 757	1 442	46	1 640	1 153
			Fläche in ha				
11	unter 5	163	113	35	10	68	36
12	5 - 10	2 840	2 427	•	•	1 544	352
13	10 - 20	8 817	7 591	2 980	12	4 597	1 092
14	20 - 50	17 808	16 305	6 268	67	9 964	1 316
15	50 - 100	19 533	18 486	7 729	20	10 735	894
16	100 - 200	14 860	14 413	•	•	6 965	365
17	200 - 500	2 582	2 543	•	•	303	32
18	500 - 1 000	—	—	—	—	—	—
19	1 000 und mehr	—	—	—	—	—	—
20	Insgesamt	66 604	61 879	27 563	124	34 177	4 086

1) Einschließlich Betriebe ohne landwirtschaftlich genutzte Fläche.

**T0103 Landwirtschaftliche Betriebe 2010 nach Betriebsfläche, ausgewählten Hauptnutzungs- und Kulturarten sowie Größenklassen der landwirtschaftlich genutzten Fläche**

Lfd. Nr.	Landwirtschaftlich genutzte Fläche unter ... ha	Betriebs- fläche insgesamt <sup>1)</sup>	und zwar				
			Landwirt- schaftlich genutzte Fläche	Ackerland	Dauer- kulturen	Dauer- grünland	Waldfläche und Kurzumtriebs- plantagen
		1	2	3	4	5	6

**Hersfeld-Rotenburg**

			Anzahl Betriebe					
1	unter	5	22	21	14	3	14	4
2	5 -	10	170	170	146	3	159	59
3	10 -	20	245	245	209	7	230	123
4	20 -	50	214	214	198	6	208	113
5	50 -	100	143	143	143	2	134	64
6	100 -	200	76	76	76	1	74	34
7	200 -	500	13	13	13	1	11	6
8	500 -	1 000	—	—	—	—	—	—
9	1 000 und mehr		—	—	—	—	—	—
10	Insgesamt		883	882	799	23	830	403
			Fläche in ha					
11	unter	5	74	62	11	•	•	4
12	5 -	10	1 895	1 256	588	•	•	593
13	10 -	20	4 528	3 662	1 819	8	1 833	778
14	20 -	50	7 487	6 843	3 678	17	3 146	554
15	50 -	100	10 468	10 181	6 160	•	•	210
16	100 -	200	11 053	10 739	7 524	•	•	236
17	200 -	500	3 412	3 304	2 340	•	•	90
18	500 -	1 000	—	—	—	—	—	—
19	1 000 und mehr		—	—	—	—	—	—
20	Insgesamt		38 916	36 048	22 119	35	13 884	2 465

1) Einschließlich Betriebe ohne landwirtschaftlich genutzte Fläche.

**T0103 Landwirtschaftliche Betriebe 2010 nach Betriebsfläche, ausgewählten Hauptnutzungs- und Kulturarten sowie Größenklassen der landwirtschaftlich genutzten Fläche**

Lfd. Nr.	Landwirtschaftlich genutzte Fläche unter ... ha	Betriebs- fläche insgesamt <sup>1)</sup>	und zwar				
			Landwirt- schaftlich genutzte Fläche	Ackerland	Dauer- kulturen	Dauer- grünland	Waldfläche und Kurzumtriebs- plantagen
		1	2	3	4	5	6

**Kassel**

			Anzahl Betriebe				
1	unter 5	34	34	22	9	18	1
2	5 - 10	136	136	101	7	96	8
3	10 - 20	207	207	172	6	162	10
4	20 - 50	242	242	233	4	196	22
5	50 - 100	220	220	216	4	190	25
6	100 - 200	108	108	107	4	97	16
7	200 - 500	24	24	23	3	23	12
8	500 - 1 000	2	2	2	—	2	1
9	1 000 und mehr	—	—	—	—	—	—
10	Insgesamt	973	973	876	37	784	95
			Fläche in ha				
11	unter 5	•	•	28	12	41	•
12	5 - 10	1 681	1 030	587	33	410	•
13	10 - 20	4 552	3 129	2 121	32	973	•
14	20 - 50	8 114	8 005	6 430	4	1 570	•
15	50 - 100	15 738	15 529	11 574	•	•	91
16	100 - 200	14 741	14 537	•	•	3 092	100
17	200 - 500	8 966	7 015	6 340	•	•	1 797
18	500 - 1 000	•	•	•	—	•	•
19	1 000 und mehr	—	—	—	—	—	—
20	Insgesamt	55 345	50 604	39 576	•	•	•

1) Einschließlich Betriebe ohne landwirtschaftlich genutzte Fläche.

**T0103 Landwirtschaftliche Betriebe 2010 nach Betriebsfläche, ausgewählten Hauptnutzungs- und Kulturarten sowie Größenklassen der landwirtschaftlich genutzten Fläche**

Lfd. Nr.	Landwirtschaftlich genutzte Fläche unter ... ha	Betriebs- fläche insgesamt <sup>1)</sup>	und zwar				
			Landwirt- schaftlich genutzte Fläche	Ackerland	Dauer- kulturen	Dauer- grünland	Waldfläche und Kurzumtriebs- plantagen
		1	2	3	4	5	6

**Schwalm-Eder-Kreis**

			Anzahl Betriebe				
1	unter 5	33	32	13	4	24	4
2	5 - 10	241	241	200	1	193	42
3	10 - 20	316	316	284	4	263	69
4	20 - 50	392	392	376	8	327	109
5	50 - 100	254	254	251	8	225	97
6	100 - 200	155	155	154	4	138	64
7	200 - 500	37	37	36	2	33	17
8	500 - 1 000	1	1	1	—	1	1
9	1 000 und mehr	—	—	—	—	—	—
10	Insgesamt	1 429	1 428	1 315	31	1 204	403
			Fläche in ha				
11	unter 5	107	93	22	5	65	8
12	5 - 10	1 973	1 843	1 061	•	•	66
13	10 - 20	5 015	4 824	3 142	1	1 676	102
14	20 - 50	14 104	13 192	9 867	2	3 316	789
15	50 - 100	18 446	18 143	14 105	3	4 030	175
16	100 - 200	20 732	20 447	16 377	3	4 063	169
17	200 - 500	•	•	•	•	•	•
18	500 - 1 000	•	•	•	—	•	•
19	1 000 und mehr	—	—	—	—	—	—
20	Insgesamt	71 261	69 136	53 655	52	15 404	1 545

1) Einschließlich Betriebe ohne landwirtschaftlich genutzte Fläche.

**T0103 Landwirtschaftliche Betriebe 2010 nach Betriebsfläche, ausgewählten Hauptnutzungs- und Kulturarten sowie Größenklassen der landwirtschaftlich genutzten Fläche**

Lfd. Nr.	Landwirtschaftlich genutzte Fläche unter ... ha	Betriebs- fläche insgesamt <sup>1)</sup>	und zwar				
			Landwirt- schaftlich genutzte Fläche	Ackerland	Dauer- kulturen	Dauer- grünland	Waldfläche und Kurzumtriebs- plantagen
		1	2	3	4	5	6

**Waldeck-Frankenberg**

			Anzahl Betriebe				
1	unter 5	34	34	14	3	24	6
2	5 - 10	354	354	279	8	317	76
3	10 - 20	420	420	359	7	379	108
4	20 - 50	470	470	422	6	438	154
5	50 - 100	330	330	318	5	311	130
6	100 - 200	121	121	118	3	115	49
7	200 - 500	19	19	19	—	18	9
8	500 - 1 000	—	—	—	—	—	—
9	1 000 und mehr	—	—	—	—	—	—
10	Insgesamt	1 748	1 748	1 529	32	1 602	532
			Fläche in ha				
11	unter 5	105	96	17	6	72	4
12	5 - 10	10 292	2 606	1 244	11	1 347	•
13	10 - 20	10 524	6 261	3 204	22	3 032	4 070
14	20 - 50	16 285	15 124	8 589	43	6 488	1 002
15	50 - 100	24 359	23 473	13 087	2	10 382	701
16	100 - 200	16 405	16 052	9 598	1	6 452	•
17	200 - 500	5 493	5 040	3 964	—	1 076	•
18	500 - 1 000	—	—	—	—	—	—
19	1 000 und mehr	—	—	—	—	—	—
20	Insgesamt	83 464	68 651	39 703	85	28 849	14 058

1) Einschließlich Betriebe ohne landwirtschaftlich genutzte Fläche.



**T0103 Landwirtschaftliche Betriebe 2010 nach Betriebsfläche, ausgewählten Hauptnutzungs- und Kulturarten sowie Größenklassen der landwirtschaftlich genutzten Fläche**

Lfd. Nr.	Landwirtschaftlich genutzte Fläche unter ... ha	Betriebs- fläche insgesamt <sup>1)</sup>	und zwar				
			Landwirt- schaftlich genutzte Fläche	Ackerland	Dauer- kulturen	Dauer- grünland	Waldfläche und Kurzumtriebs- plantagen
		1	2	3	4	5	6

**Werra-Meißner-Kreis**

			Anzahl Betriebe					
1	unter	5	51	50	20	31	20	13
2	5 -	10	130	130	83	13	115	55
3	10 -	20	153	153	121	12	136	77
4	20 -	50	170	170	159	11	156	105
5	50 -	100	132	132	120	6	128	84
6	100 -	200	81	81	77	2	81	44
7	200 -	500	24	24	23	3	23	15
8	500 -	1 000	3	3	3	—	1	1
9	1 000 und mehr		—	—	—	—	—	—
10	Insgesamt		744	743	606	78	660	394
			Fläche in ha					
11	unter	5	•	•	35	54	36	10
12	5 -	10	•	•	•	29	•	439
13	10 -	20	3 299	2 323	1 071	66	1 185	899
14	20 -	50	7 550	5 901	3 562	53	2 284	1 561
15	50 -	100	10 513	9 393	5 473	27	3 892	1 045
16	100 -	200	11 202	10 869	6 568	•	•	262
17	200 -	500	7 828	7 276	•	•	•	•
18	500 -	1 000	1 942	1 923	•	—	•	•
19	1 000 und mehr		—	—	—	—	—	—
20	Insgesamt		43 942	38 791	24 833	261	13 691	4 728

1) Einschließlich Betriebe ohne landwirtschaftlich genutzte Fläche.

# Anbau von Sonder- und Dauerkulturen

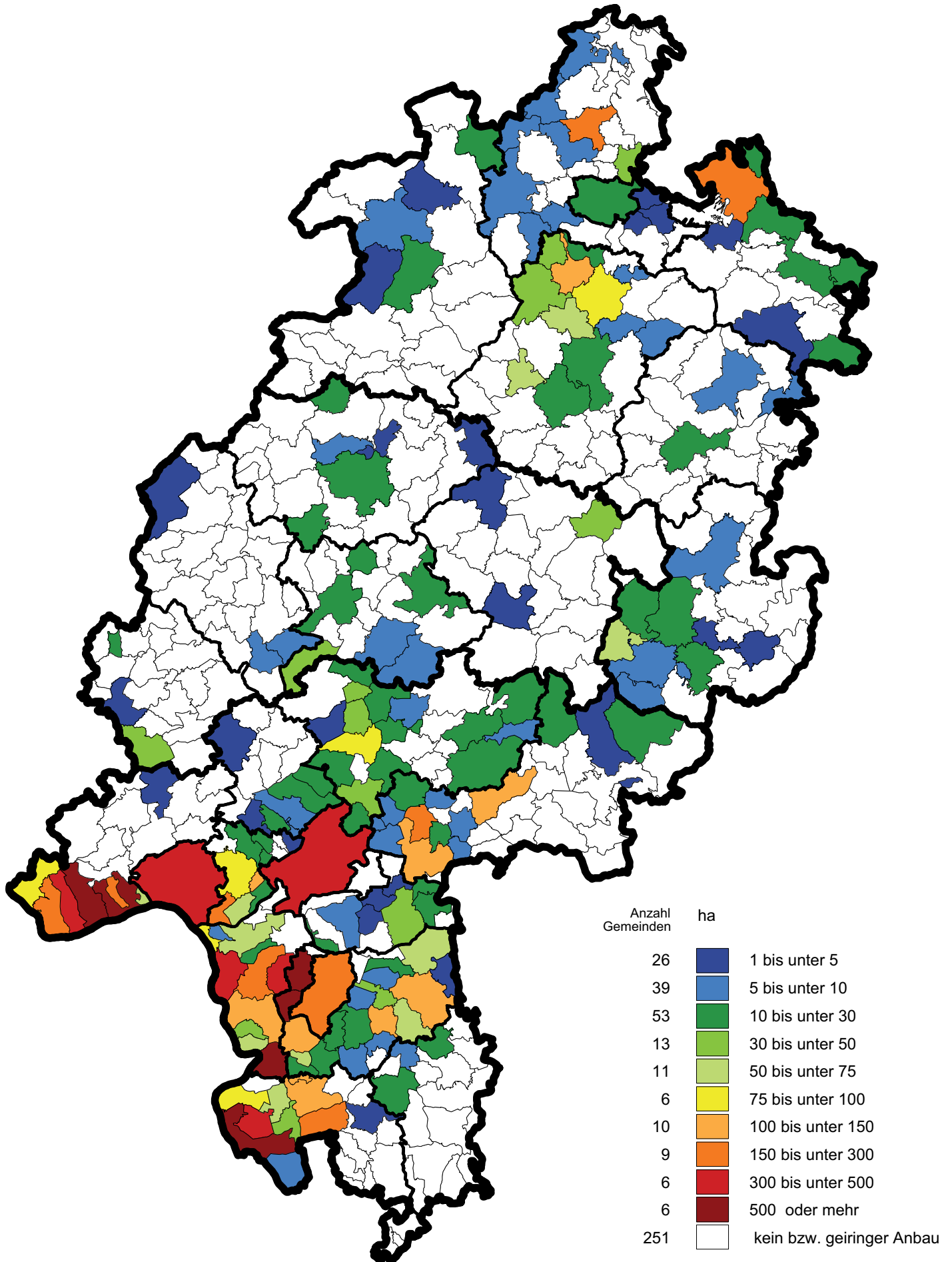

**T0104 Landwirtschaftliche Betriebe mit Ackerland und Anbau von Getreide zur Körner-  
gewinnung\*) 2010 nach Getreidearten und Größenklassen der landwirtschaftlich genutzten Fläche**

Lfd. Nr.	Landwirtschaftlich genutzte Fläche von ... bis unter ... ha	Ackerland insgesamt	Anbau von Getreide zur Körnergewinnung				
			zusammen	darunter			Roggen und Wintermeng- getreide
				Weizen zusammen	und zwar		
					Winter- weizen <sup>1)</sup>	Sommerweizen und Hartweizen	
		1	2	3	4	5	6

**Hessen**

Anzahl Betriebe

1	unter 5	402	68	36	35	1	4
2	5 - 10	2 001	1 705	1 126	1 091	54	248
3	10 - 20	3 233	2 866	2 165	2 121	78	529
4	20 - 50	4 159	3 881	3 242	3 195	155	747
5	50 - 100	2 895	2 762	2 454	2 442	104	576
6	100 - 200	1 546	1 503	1 413	1 405	76	326
7	200 - 500	328	318	311	311	23	68
8	500 - 1 000	10	10	10	10	3	5
9	1 000 und mehr	—	—	—	—	—	—
10	Insgesamt	14 574	13 113	10 757	10 610	494	2 503

Fläche in ha

11	unter 5	509	111	40	•	•	4
12	5 - 10	8 872	6 323	2 308	2 239	70	385
13	10 - 20	29 929	20 930	8 662	8 514	148	1 338
14	20 - 50	87 170	59 175	28 886	28 334	552	2 946
15	50 - 100	132 935	83 914	45 752	45 312	440	3 901
16	100 - 200	144 055	88 196	51 913	51 322	591	4 153
17	200 - 500	67 868	42 198	27 129	•	•	1 359
18	500 - 1 000	5 399	3 116	2 027	•	•	196
19	1 000 und mehr	—	—	—	—	—	—
20	Insgesamt	476 737	303 963	166 717	164 610	2 108	14 281

**Darmstadt, Regierungsbezirk**

Anzahl Betriebe

1	unter 5	210	14	9	9	—	1
2	5 - 10	427	326	218	210	11	30
3	10 - 20	832	719	538	524	30	111
4	20 - 50	1 318	1 207	1 022	1 011	54	211
5	50 - 100	962	917	823	817	42	172
6	100 - 200	474	460	428	427	21	106
7	200 - 500	96	91	87	87	5	16
8	500 - 1 000	1	1	1	1	—	1
9	1 000 und mehr	—	—	—	—	—	—
10	Insgesamt	4 320	3 735	3 126	3 086	163	648

Fläche in ha

11	unter 5	272	•	•	•	—	•
12	5 - 10	1 774	1 076	477	•	•	57
13	10 - 20	7 383	5 030	2 495	2 436	59	358
14	20 - 50	29 113	19 109	10 824	10 607	218	1 056
15	50 - 100	47 357	29 454	17 958	17 796	162	1 457
16	100 - 200	47 693	27 878	17 460	17 291	169	1 603
17	200 - 500	•	11 141	7 633	•	•	417
18	500 - 1 000	•	•	•	•	—	•
19	1 000 und mehr	—	—	—	—	—	—
20	Insgesamt	152 898	93 781	56 874	56 194	680	4 953

\*) Einschließlich Saatguterzeugung. — 1) Einschließlich Dinkel und Einkorn.

**T0104 Landwirtschaftliche Betriebe mit Ackerland und Anbau von Getreide zur Körner-  
gewinnung\*) 2010 nach Getreidearten und Größenklassen der landwirtschaftlich genutzten Fläche**

Noch: Anbau von Getreide zur Körnergewinnung							Lfd. Nr.
darunter							
Triticale	Gerste zusammen	und zwar		Hafer	Körnermais/ Corn-Cob-Mix	anderes Getreide <sup>2)</sup>	
		Winter- gerste	Sommer- gerste				
7	8	9	10	11	12	13	

**Hessen**

Anzahl Betriebe							
10	40	31	10	19	3	—	1
398	1 230	986	457	688	41	2	2
779	2 238	1 868	825	1 192	93	7	3
1 163	3 176	2 813	1 094	1 592	211	7	4
856	2 269	2 087	665	956	241	12	5
468	1 232	1 158	344	426	150	12	6
102	272	252	82	79	39	4	7
3	9	7	5	3	2	1	8
—	—	—	—	—	—	—	9
3 779	10 466	9 202	3 482	4 955	780	46	10
Fläche in ha							
8	42	32	10	10	•	•	11
542	2 332	1 743	588	620	•	•	12
1 466	7 280	5 518	1 763	1 736	241	8	13
3 475	19 004	14 995	4 009	3 400	951	26	14
4 718	24 188	20 130	4 058	3 016	1 861	122	15
4 600	23 402	19 883	3 519	2 056	1 713	41	16
2 075	10 244	8 619	1 625	492	•	•	17
137	701	389	312	18	•	•	18
—	—	—	—	—	—	—	19
17 022	87 193	71 310	15 883	11 349	5 632	267	20

**Darmstadt, Regierungsbezirk**

Anzahl Betriebe							
—	6	4	2	2	1	—	1
44	182	119	105	123	22	2	2
122	475	345	223	242	60	1	3
228	852	726	344	394	174	3	4
171	666	586	252	274	197	5	5
88	337	309	124	116	116	6	6
15	64	57	26	19	28	1	7
1	1	1	—	—	—	—	8
—	—	—	—	—	—	—	9
669	2 583	2 147	1 076	1 170	598	18	10
Fläche in ha							
—	7	•	•	•	•	—	11
53	323	177	146	106	•	•	12
204	1 405	783	622	347	174	•	13
659	4 759	3 163	1 595	842	833	16	14
854	6 597	4 483	2 113	894	1 533	51	15
868	5 884	•	•	•	1 382	•	16
•	•	•	•	•	674	•	17
•	•	•	—	—	—	—	18
—	—	—	—	—	—	—	19
3 003	20 970	14 324	6 646	2 868	4 639	110	20

\*) Einschließlich Saatguterzeugung. — 2) Z.B. Hirse, Sorghum sowie Nichtgetreidearten wie Buchweizen oder Amaranth.

**T0104 Landwirtschaftliche Betriebe mit Ackerland und Anbau von Getreide zur Körner-  
gewinnung\*) 2010 nach Getreidearten und Größenklassen der landwirtschaftlich genutzten Fläche**

Lfd. Nr.	Landwirtschaftlich genutzte Fläche von ... bis unter ... ha	Ackerland insgesamt	Anbau von Getreide zur Körnergewinnung				
			zusammen	darunter			Roggen und Wintermeng- getreide
				Weizen zusammen	und zwar		
					Winter- weizen <sup>1)</sup>	Sommerweizen und Hartweizen	
		1	2	3	4	5	6

**Darmstadt, Wissenschaftsstadt**

Anzahl Betriebe							
1	unter 5	3	—	—	—	—	—
2	5 - 10	2	2	1	1	—	—
3	10 - 20	1	1	—	—	—	1
4	20 - 50	7	6	2	2	—	4
5	50 - 100	4	4	2	1	1	3
6	100 - 200	8	7	6	6	—	7
7	200 - 500	—	—	—	—	—	—
8	500 - 1 000	—	—	—	—	—	—
9	1 000 und mehr	—	—	—	—	—	—
10	Insgesamt	25	20	11	10	1	15
Fläche in ha							
11	unter 5	•	—	—	—	—	—
12	5 - 10	•	•	•	•	—	—
13	10 - 20	•	•	—	—	—	•
14	20 - 50	•	•	•	•	—	•
15	50 - 100	•	•	•	•	•	67
16	100 - 200	966	388	•	•	—	233
17	200 - 500	—	—	—	—	—	—
18	500 - 1 000	—	—	—	—	—	—
19	1 000 und mehr	—	—	—	—	—	—
20	Insgesamt	1 393	645	•	99	•	352

**Frankfurt am Main, Stadt**

Anzahl Betriebe							
1	unter 5	28	—	—	—	—	—
2	5 - 10	8	3	2	2	—	1
3	10 - 20	12	9	9	8	1	1
4	20 - 50	23	22	21	20	2	4
5	50 - 100	20	18	16	16	2	4
6	100 - 200	9	9	9	9	1	1
7	200 - 500	1	1	1	1	—	—
8	500 - 1 000	—	—	—	—	—	—
9	1 000 und mehr	—	—	—	—	—	—
10	Insgesamt	101	62	58	56	6	11
Fläche in ha							
11	unter 5	34	—	—	—	—	—
12	5 - 10	56	20	•	•	—	•
13	10 - 20	•	•	•	65	•	•
14	20 - 50	706	444	•	352	•	17
15	50 - 100	1 137	704	517	•	•	•
16	100 - 200	•	•	•	•	•	•
17	200 - 500	•	•	•	•	—	—
18	500 - 1 000	—	—	—	—	—	—
19	1 000 und mehr	—	—	—	—	—	—
20	Insgesamt	3 482	2 161	•	•	20	71

\*) Einschließlich Saatguterzeugung. — 1) Einschließlich Dinkel und Einkorn.

**T0104 Landwirtschaftliche Betriebe mit Ackerland und Anbau von Getreide zur Körner-  
gewinnung\*) 2010 nach Getreidearten und Größenklassen der landwirtschaftlich genutzten Fläche**

Noch: Anbau von Getreide zur Körnergewinnung							Lfd. Nr.
darunter							
Triticale	Gerste zusammen	und zwar		Hafer	Körnermais/ Corn-Cob-Mix	anderes Getreide <sup>2)</sup>	
		Winter- gerste	Sommer- gerste				
7	8	9	10	11	12	13	

**Darmstadt, Wissenschaftsstadt**

Anzahl Betriebe							
—	—	—	—	—	—	—	1
1	1	—	1	—	—	—	2
—	—	—	—	—	—	—	3
1	3	3	—	3	1	—	4
1	1	—	1	2	1	—	5
1	3	2	1	—	2	2	6
—	—	—	—	—	—	—	7
—	—	—	—	—	—	—	8
—	—	—	—	—	—	—	9
4	8	5	3	5	4	2	10
Fläche in ha							
—	—	—	—	—	—	—	11
•	•	—	•	—	—	—	12
—	—	—	—	—	—	—	13
•	•	•	—	•	•	—	14
•	•	—	•	•	•	—	15
•	•	•	•	—	•	•	16
—	—	—	—	—	—	—	17
—	—	—	—	—	—	—	18
—	—	—	—	—	—	—	19
32	•	52	•	•	25	•	20

**Frankfurt am Main, Stadt**

Anzahl Betriebe							
—	—	—	—	—	—	—	1
—	2	2	1	—	—	—	2
—	1	—	1	1	1	—	3
3	6	3	5	4	2	—	4
—	10	8	6	6	5	3	5
—	6	6	3	2	4	—	6
—	1	1	1	—	—	—	7
—	—	—	—	—	—	—	8
—	—	—	—	—	—	—	9
3	26	20	17	13	12	3	10
Fläche in ha							
—	—	—	—	—	—	—	11
—	•	•	•	—	—	—	12
—	•	—	•	•	•	—	13
13	45	35	10	4	•	—	14
—	•	61	•	•	20	•	15
—	•	•	•	•	27	—	16
—	•	•	•	—	—	—	17
—	—	—	—	—	—	—	18
—	—	—	—	—	—	—	19
13	312	187	125	29	55	•	20

\*) Einschließlich Saatguterzeugung. — 2) Z.B. Hirse, Sorghum sowie Nichtgetreidearten wie Buchweizen oder Amaranth.

**T0104 Landwirtschaftliche Betriebe mit Ackerland und Anbau von Getreide zur Körner-  
gewinnung\*) 2010 nach Getreidearten und Größenklassen der landwirtschaftlich genutzten Fläche**

Lfd. Nr.	Landwirtschaftlich genutzte Fläche von ... bis unter ... ha	Ackerland insgesamt	Anbau von Getreide zur Körnergewinnung				
			zusammen	darunter			
				Weizen zusammen	und zwar		Roggen und Wintermeng- getreide
					Winter- weizen <sup>1)</sup>	Sommerweizen und Hartweizen	
		1	2	3	4	5	6

**Offenbach am Main, Stadt**

Anzahl Betriebe

1	unter 5	3	—	—	—	—	—
2	5 - 10	—	—	—	—	—	—
3	10 - 20	—	—	—	—	—	—
4	20 - 50	1	1	—	—	—	1
5	50 - 100	2	1	1	1	—	1
6	100 - 200	1	1	1	1	—	1
7	200 - 500	—	—	—	—	—	—
8	500 - 1 000	—	—	—	—	—	—
9	1 000 und mehr	—	—	—	—	—	—
10	Insgesamt	7	3	2	2	—	3

Fläche in ha

11	unter 5	•	—	—	—	—	—
12	5 - 10	—	—	—	—	—	—
13	10 - 20	—	—	—	—	—	—
14	20 - 50	•	•	—	—	—	•
15	50 - 100	•	•	•	•	—	•
16	100 - 200	•	•	•	•	—	•
17	200 - 500	—	—	—	—	—	—
18	500 - 1 000	—	—	—	—	—	—
19	1 000 und mehr	—	—	—	—	—	—
20	Insgesamt	189	123	•	•	—	69

**Wiesbaden, Landeshauptstadt**

Anzahl Betriebe

1	unter 5	18	—	—	—	—	—
2	5 - 10	10	3	2	2	—	—
3	10 - 20	23	22	20	19	1	2
4	20 - 50	37	35	35	35	4	8
5	50 - 100	25	25	25	24	4	4
6	100 - 200	7	7	7	7	—	—
7	200 - 500	1	1	1	1	—	—
8	500 - 1 000	1	1	1	1	—	1
9	1 000 und mehr	—	—	—	—	—	—
10	Insgesamt	122	94	91	89	9	15

Fläche in ha

11	unter 5	•	—	—	—	—	—
12	5 - 10	34	10	•	•	—	—
13	10 - 20	288	169	•	99	•	•
14	20 - 50	992	666	464	452	12	42
15	50 - 100	1 355	942	697	677	20	28
16	100 - 200	•	426	383	383	—	—
17	200 - 500	•	•	•	•	—	—
18	500 - 1 000	•	•	•	•	—	•
19	1 000 und mehr	—	—	—	—	—	—
20	Insgesamt	4 064	2 425	1 805	1 771	34	81

\*) Einschließlich Saatguterzeugung. — 1) Einschließlich Dinkel und Einkorn.

**T0104 Landwirtschaftliche Betriebe mit Ackerland und Anbau von Getreide zur Körner-  
gewinnung\*) 2010 nach Getreidearten und Größenklassen der landwirtschaftlich genutzten Fläche**

Noch: Anbau von Getreide zur Körnergewinnung							Lfd. Nr.
darunter							
Triticale	Gerste zusammen	und zwar		Hafer	Körnermais/ Corn-Cob-Mix	anderes Getreide <sup>2)</sup>	
		Winter- gerste	Sommer- gerste				
7	8	9	10	11	12	13	

**Offenbach am Main, Stadt**

Anzahl Betriebe							
—	—	—	—	—	—	—	1
—	—	—	—	—	—	—	2
—	—	—	—	—	—	—	3
—	—	—	—	—	—	—	4
—	—	—	—	—	1	—	5
—	1	1	—	1	1	—	6
—	—	—	—	—	—	—	7
—	—	—	—	—	—	—	8
—	—	—	—	—	—	—	9
—	1	1	—	1	2	—	10
Fläche in ha							
—	—	—	—	—	—	—	11
—	—	—	—	—	—	—	12
—	—	—	—	—	—	—	13
—	—	—	—	—	—	—	14
—	—	—	—	—	.	—	15
—	.	.	—	.	.	—	16
—	—	—	—	—	—	—	17
—	—	—	—	—	—	—	18
—	—	—	—	—	—	—	19
—	.	.	—	.	.	—	20

**Wiesbaden, Landeshauptstadt**

Anzahl Betriebe							
—	—	—	—	—	—	—	1
—	2	1	1	—	1	—	2
2	14	7	9	4	—	—	3
—	22	11	14	11	2	—	4
2	19	10	13	6	2	—	5
—	2	2	—	2	1	—	6
—	1	1	—	—	—	—	7
1	1	1	—	—	—	—	8
—	—	—	—	—	—	—	9
5	61	33	37	23	6	—	10
Fläche in ha							
—	—	—	—	—	—	—	11
—	.	.	.	—	.	—	12
.	.	26	.	7	—	—	13
—	125	58	66	.	.	—	14
.	149	56	93	26	.	—	15
—	.	.	—	.	.	—	16
—	.	.	—	—	—	—	17
.	.	.	—	—	—	—	18
—	—	—	—	—	—	—	19
50	371	189	182	72	46	—	20

\*) Einschließlich Saatguterzeugung. — 2) Z.B. Hirse, Sorghum sowie Nichtgetreidearten wie Buchweizen oder Amaranth.



**T0104 Landwirtschaftliche Betriebe mit Ackerland und Anbau von Getreide zur Körner-  
gewinnung\*) 2010 nach Getreidearten und Größenklassen der landwirtschaftlich genutzten Fläche**

Lfd. Nr.	Landwirtschaftlich genutzte Fläche von ... bis unter ... ha	Ackerland insgesamt	Anbau von Getreide zur Körnergewinnung				
			zusammen	darunter			
				Weizen zusammen	und zwar		Roggen und Wintermeng- getreide
					Winter- weizen <sup>1)</sup>	Sommerweizen und Hartweizen	
		1	2	3	4	5	6

**Bergstraße**

Anzahl Betriebe

1	unter 5	16	—	—	—	—	—
2	5 - 10	37	26	20	19	1	—
3	10 - 20	87	74	50	49	2	6
4	20 - 50	128	112	84	84	1	9
5	50 - 100	91	80	70	70	2	9
6	100 - 200	41	36	35	35	3	2
7	200 - 500	8	8	8	8	2	1
8	500 - 1 000	—	—	—	—	—	—
9	1 000 und mehr	—	—	—	—	—	—
10	Insgesamt	408	336	267	265	11	27

Fläche in ha

11	unter 5	24	—	—	—	—	—
12	5 - 10	111	62	28	•	•	—
13	10 - 20	557	386	•	179	•	10
14	20 - 50	2 193	1 309	•	613	•	49
15	50 - 100	3 897	1 777	1 166	•	•	54
16	100 - 200	4 423	2 074	1 345	•	•	•
17	200 - 500	1 838	850	713	•	•	•
18	500 - 1 000	—	—	—	—	—	—
19	1 000 und mehr	—	—	—	—	—	—
20	Insgesamt	13 043	6 458	4 048	3 984	64	161

**Darmstadt-Dieburg**

Anzahl Betriebe

1	unter 5	23	—	—	—	—	—
2	5 - 10	38	22	14	13	2	2
3	10 - 20	67	53	38	36	3	17
4	20 - 50	148	132	118	117	4	32
5	50 - 100	113	109	104	104	3	26
6	100 - 200	61	59	54	53	3	24
7	200 - 500	8	8	8	8	—	5
8	500 - 1 000	—	—	—	—	—	—
9	1 000 und mehr	—	—	—	—	—	—
10	Insgesamt	458	383	336	331	15	106

Fläche in ha

11	unter 5	50	—	—	—	—	—
12	5 - 10	178	60	26	•	•	•
13	10 - 20	654	416	173	•	•	63
14	20 - 50	3 760	2 255	1 167	1 149	17	179
15	50 - 100	6 484	3 822	2 273	2 256	17	255
16	100 - 200	7 137	3 657	2 097	2 076	21	•
17	200 - 500	1 603	877	491	491	—	•
18	500 - 1 000	—	—	—	—	—	—
19	1 000 und mehr	—	—	—	—	—	—
20	Insgesamt	19 865	11 086	6 226	6 167	59	1 052

\*) Einschließlich Saatguterzeugung. — 1) Einschließlich Dinkel und Einkorn.

**T0104 Landwirtschaftliche Betriebe mit Ackerland und Anbau von Getreide zur Körner-  
gewinnung\*) 2010 nach Getreidearten und Größenklassen der landwirtschaftlich genutzten Fläche**

Noch: Anbau von Getreide zur Körnergewinnung							Lfd. Nr.
darunter							
Triticale	Gerste zusammen	und zwar		Hafer	Körnermais/ Corn-Cob-Mix	anderes Getreide <sup>2)</sup>	
		Winter- gerste	Sommer- gerste				
7	8	9	10	11	12	13	

**Bergstraße**

Anzahl Betriebe

—	—	—	—	—	—	—	1
1	16	12	7	14	1	1	2
14	49	40	19	33	4	—	3
23	82	76	17	37	17	—	4
13	49	46	11	15	18	—	5
3	23	23	6	7	10	1	6
—	3	3	1	—	4	—	7
—	—	—	—	—	—	—	8
—	—	—	—	—	—	—	9
54	222	200	61	106	54	2	10

Fläche in ha

—	—	—	—	—	—	—	11
•	16	•	•	8	•	•	12
26	103	63	40	42	20	—	13
88	366	305	61	88	98	—	14
44	333	265	68	33	136	—	15
•	524	•	•	23	•	•	16
—	83	•	•	—	•	—	17
—	—	—	—	—	—	—	18
—	—	—	—	—	—	—	19
196	1 426	1 126	300	194	407	•	20

**Darmstadt-Dieburg**

Anzahl Betriebe

—	—	—	—	—	—	—	1
—	10	6	7	8	3	—	2
7	31	26	5	13	10	—	3
22	94	83	28	49	40	—	4
14	75	68	22	25	49	—	5
8	42	36	11	16	23	1	6
1	5	4	2	2	4	—	7
—	—	—	—	—	—	—	8
—	—	—	—	—	—	—	9
52	257	223	75	113	129	1	10

Fläche in ha

—	—	—	—	—	—	—	11
—	20	9	11	5	6	—	12
11	111	87	23	20	34	—	13
66	537	384	153	112	194	—	14
63	733	570	163	97	395	—	15
•	606	•	•	•	350	•	16
•	90	•	•	•	127	—	17
—	—	—	—	—	—	—	18
—	—	—	—	—	—	—	19
251	2 097	1 623	474	334	1 106	•	20

\*) Einschließlich Saatguterzeugung. — 2) Z.B. Hirse, Sorghum sowie Nichtgetreidearten wie Buchweizen oder Amaranth.

**T0104 Landwirtschaftliche Betriebe mit Ackerland und Anbau von Getreide zur Körner-  
gewinnung\*) 2010 nach Getreidearten und Größenklassen der landwirtschaftlich genutzten Fläche**

Lfd. Nr.	Landwirtschaftlich genutzte Fläche von ... bis unter ... ha	Ackerland insgesamt	Anbau von Getreide zur Körnergewinnung				
			zusammen	darunter			
				Weizen zusammen	und zwar		Roggen und Wintermeng- getreide
					Winter- weizen <sup>1)</sup>	Sommerweizen und Hartweizen	
1	2	3	4	5	6		

**Groß-Gerau**

Anzahl Betriebe

1	unter 5	12	1	—	—	—	—
2	5 - 10	17	13	8	8	1	2
3	10 - 20	46	41	34	34	3	8
4	20 - 50	99	93	81	80	7	18
5	50 - 100	84	82	79	78	7	18
6	100 - 200	30	30	29	29	3	8
7	200 - 500	7	6	5	5	2	—
8	500 - 1 000	—	—	—	—	—	—
9	1 000 und mehr	—	—	—	—	—	—
10	Insgesamt	295	266	236	234	23	54

Fläche in ha

11	unter 5	13	•	—	—	—	—
12	5 - 10	92	•	35	•	•	•
13	10 - 20	652	464	232	222	11	•
14	20 - 50	2 891	1 836	756	728	29	108
15	50 - 100	5 431	3 187	1 514	1 465	49	97
16	100 - 200	3 297	1 790	932	•	•	56
17	200 - 500	1 629	835	408	•	•	—
18	500 - 1 000	—	—	—	—	—	—
19	1 000 und mehr	—	—	—	—	—	—
20	Insgesamt	14 005	8 185	3 877	3 698	179	289

**Hochtaunuskreis**

Anzahl Betriebe

1	unter 5	8	—	—	—	—	—
2	5 - 10	25	21	13	13	—	6
3	10 - 20	41	38	27	27	—	11
4	20 - 50	55	53	49	49	—	18
5	50 - 100	58	56	52	52	1	19
6	100 - 200	20	20	19	19	—	8
7	200 - 500	4	4	4	4	—	—
8	500 - 1 000	—	—	—	—	—	—
9	1 000 und mehr	—	—	—	—	—	—
10	Insgesamt	211	192	164	164	1	62

Fläche in ha

11	unter 5	8	—	—	—	—	—
12	5 - 10	125	86	32	32	—	19
13	10 - 20	423	298	157	157	—	35
14	20 - 50	1 310	907	594	594	—	62
15	50 - 100	2 640	1 748	1 170	•	•	127
16	100 - 200	1 756	1 039	680	680	—	63
17	200 - 500	1 095	757	487	487	—	—
18	500 - 1 000	—	—	—	—	—	—
19	1 000 und mehr	—	—	—	—	—	—
20	Insgesamt	7 356	4 835	3 121	•	•	305

\*) Einschließlich Saatguterzeugung. — 1) Einschließlich Dinkel und Einkorn.

**T0104 Landwirtschaftliche Betriebe mit Ackerland und Anbau von Getreide zur Körner-  
gewinnung\*) 2010 nach Getreidearten und Größenklassen der landwirtschaftlich genutzten Fläche**

Noch: Anbau von Getreide zur Körnergewinnung							Lfd. Nr.
darunter							
Triticale	Gerste zusammen	und zwar		Hafer	Körnermais/ Corn-Cob-Mix	anderes Getreide <sup>2)</sup>	
		Winter- gerste	Sommer- gerste				
7	8	9	10	11	12	13	

**Groß-Gerau**

Anzahl Betriebe							
—	1	—	1	—	—	—	1
—	7	4	5	2	1	—	2
1	32	15	27	3	3	—	3
1	80	64	63	18	17	—	4
5	70	57	57	13	16	1	5
2	27	25	21	6	4	1	6
—	5	3	5	—	1	1	7
—	—	—	—	—	—	—	8
—	—	—	—	—	—	—	9
9	222	168	179	42	42	3	10
Fläche in ha							
—	•	—	•	—	—	—	11
—	•	•	•	•	•	—	12
•	193	•	•	•	5	—	13
•	806	356	450	41	86	—	14
18	1 391	632	759	49	116	•	15
•	668	368	301	36	•	•	16
—	425	147	278	—	•	•	17
—	—	—	—	—	—	—	18
—	—	—	—	—	—	—	19
58	3 515	1 570	1 946	134	256	8	20

**Hochtaunuskreis**

Anzahl Betriebe							
—	—	—	—	—	—	—	1
3	10	3	9	6	—	—	2
9	19	8	15	7	4	1	3
7	27	17	17	16	4	1	4
12	38	31	16	23	5	—	5
4	12	10	7	8	2	—	6
1	4	3	3	1	—	—	7
—	—	—	—	—	—	—	8
—	—	—	—	—	—	—	9
36	110	72	67	61	15	2	10
Fläche in ha							
—	—	—	—	—	—	—	11
5	22	4	18	4	—	—	12
18	71	22	49	9	3	•	13
19	162	66	96	48	•	•	14
59	282	171	110	73	20	—	15
•	202	112	90	•	•	—	16
•	263	137	126	•	—	—	17
—	—	—	—	—	—	—	18
—	—	—	—	—	—	—	19
132	1 002	513	490	196	•	•	20

\*) Einschließlich Saatguterzeugung. — 2) Z.B. Hirse, Sorghum sowie Nichtgetreidearten wie Buchweizen oder Amaranth.

**T0104 Landwirtschaftliche Betriebe mit Ackerland und Anbau von Getreide zur Körner-  
gewinnung\*) 2010 nach Getreidearten und Größenklassen der landwirtschaftlich genutzten Fläche**

Lfd. Nr.	Landwirtschaftlich genutzte Fläche von ... bis unter ... ha	Ackerland insgesamt	Anbau von Getreide zur Körnergewinnung				
			zusammen	darunter			
				Weizen zusammen	und zwar		Roggen und Wintermeng- getreide
					Winter- weizen <sup>1)</sup>	Sommerweizen und Hartweizen	
		1	2	3	4	5	6

**Main-Kinzig-Kreis**

Anzahl Betriebe

1	unter 5	17	3	—	—	—	—
2	5 - 10	120	102	60	59	2	10
3	10 - 20	234	205	130	124	8	22
4	20 - 50	269	245	183	182	6	41
5	50 - 100	158	149	124	123	3	27
6	100 - 200	94	90	79	79	2	19
7	200 - 500	19	17	16	16	—	2
8	500 - 1 000	—	—	—	—	—	—
9	1 000 und mehr	—	—	—	—	—	—
10	Insgesamt	911	811	592	583	21	121

Fläche in ha

11	unter 5	16	•	—	—	—	—
12	5 - 10	399	•	95	•	•	17
13	10 - 20	1 563	1 090	441	427	14	53
14	20 - 50	4 693	3 174	1 597	1 585	12	143
15	50 - 100	6 034	3 842	2 034	•	•	153
16	100 - 200	7 126	4 247	•	•	•	•
17	200 - 500	3 346	1 943	1 157	1 157	—	•
18	500 - 1 000	—	—	—	—	—	—
19	1 000 und mehr	—	—	—	—	—	—
20	Insgesamt	23 177	14 577	7 804	7 750	55	595

**Main-Taunus-Kreis**

Anzahl Betriebe

1	unter 5	22	4	3	3	—	—
2	5 - 10	11	6	5	5	—	—
3	10 - 20	24	17	13	13	2	1
4	20 - 50	45	42	39	38	3	3
5	50 - 100	38	38	37	37	1	8
6	100 - 200	16	16	16	16	3	2
7	200 - 500	1	1	1	1	—	1
8	500 - 1 000	—	—	—	—	—	—
9	1 000 und mehr	—	—	—	—	—	—
10	Insgesamt	157	124	114	113	9	15

Fläche in ha

11	unter 5	24	5	5	5	—	—
12	5 - 10	52	20	13	13	—	—
13	10 - 20	230	156	•	•	•	•
14	20 - 50	1 260	889	571	528	43	17
15	50 - 100	2 158	1 541	1 015	•	•	55
16	100 - 200	•	1 203	874	856	18	•
17	200 - 500	•	•	•	•	—	•
18	500 - 1 000	—	—	—	—	—	—
19	1 000 und mehr	—	—	—	—	—	—
20	Insgesamt	5 619	3 951	2 670	2 602	68	93

\*) Einschließlich Saatguterzeugung. — 1) Einschließlich Dinkel und Einkorn.

**T0104 Landwirtschaftliche Betriebe mit Ackerland und Anbau von Getreide zur Körner-  
gewinnung\*) 2010 nach Getreidearten und Größenklassen der landwirtschaftlich genutzten Fläche**

Noch: Anbau von Getreide zur Körnergewinnung							Lfd. Nr.
darunter							
Triticale	Gerste zusammen	und zwar		Hafer	Körnermais/ Corn-Cob-Mix	anderes Getreide <sup>2)</sup>	
		Winter- gerste	Sommer- gerste				
7	8	9	10	11	12	13	

**Main-Kinzig-Kreis**

Anzahl Betriebe							
—	1	—	1	1	1	—	1
23	54	31	38	47	10	—	2
61	144	109	65	92	18	—	3
102	168	143	71	98	41	2	4
51	96	87	30	59	37	—	5
33	64	59	18	29	23	—	6
5	11	10	3	6	7	—	7
—	—	—	—	—	—	—	8
—	—	—	—	—	—	—	9
275	538	439	226	332	137	2	10
Fläche in ha							
—	•	—	•	•	•	—	11
24	•	•	•	38	22	—	12
91	306	193	113	122	56	—	13
289	669	493	176	189	•	•	14
243	755	583	172	174	429	—	15
324	775	•	•	•	408	—	16
111	253	•	•	•	279	—	17
—	—	—	—	—	—	—	18
—	—	—	—	—	—	—	19
1 081	2 840	2 181	659	685	1 432	•	20

**Main-Taunus-Kreis**

Anzahl Betriebe							
—	1	1	—	1	—	—	1
—	2	2	—	2	—	—	2
1	11	6	7	3	2	—	3
—	31	22	22	12	7	—	4
1	31	29	20	14	10	—	5
1	14	12	9	5	4	—	6
—	1	1	1	—	—	—	7
—	—	—	—	—	—	—	8
—	—	—	—	—	—	—	9
3	91	73	59	37	23	—	10
Fläche in ha							
—	•	•	—	•	—	—	11
—	•	•	—	•	—	—	12
•	38	19	19	•	•	—	13
—	228	84	145	30	43	—	14
•	360	214	146	47	53	—	15
•	275	•	•	28	•	—	16
—	•	•	•	—	—	—	17
—	—	—	—	—	—	—	18
—	—	—	—	—	—	—	19
12	936	477	459	111	117	—	20

\*) Einschließlich Saatguterzeugung. — 2) Z.B. Hirse, Sorghum sowie Nichtgetreidearten wie Buchweizen oder Amaranth.

**T0104 Landwirtschaftliche Betriebe mit Ackerland und Anbau von Getreide zur Körner-  
gewinnung\*) 2010 nach Getreidearten und Größenklassen der landwirtschaftlich genutzten Fläche**

Lfd. Nr.	Landwirtschaftlich genutzte Fläche von ... bis unter ... ha	Ackerland insgesamt	Anbau von Getreide zur Körnergewinnung				
			zusammen	darunter			Roggen und Wintermeng- getreide
				Weizen zusammen	und zwar		
					Winter- weizen <sup>1)</sup>	Sommerweizen und Hartweizen	
		1	2	3	4	5	6

**Odenwaldkreis**

Anzahl Betriebe

1	unter 5	4	—	—	—	—	—
2	5 - 10	37	32	15	14	1	2
3	10 - 20	71	57	40	40	—	9
4	20 - 50	124	102	75	74	1	14
5	50 - 100	82	75	48	48	1	6
6	100 - 200	27	25	22	22	—	3
7	200 - 500	1	1	—	—	—	—
8	500 - 1 000	—	—	—	—	—	—
9	1 000 und mehr	—	—	—	—	—	—
10	Insgesamt	346	292	200	198	3	34

Fläche in ha

11	unter 5	2	—	—	—	—	—
12	5 - 10	•	•	25	•	•	•
13	10 - 20	444	269	102	102	—	29
14	20 - 50	1 571	889	377	•	•	39
15	50 - 100	2 137	1 254	497	•	•	23
16	100 - 200	•	1 080	470	470	—	•
17	200 - 500	•	•	—	—	—	—
18	500 - 1 000	—	—	—	—	—	—
19	1 000 und mehr	—	—	—	—	—	—
20	Insgesamt	6 237	3 625	1 470	1 462	9	124

**Offenbach**

Anzahl Betriebe

1	unter 5	19	—	—	—	—	—
2	5 - 10	6	3	2	2	—	1
3	10 - 20	23	21	13	13	1	14
4	20 - 50	34	33	20	19	2	25
5	50 - 100	29	29	23	23	—	21
6	100 - 200	16	16	12	12	—	14
7	200 - 500	2	1	1	1	—	1
8	500 - 1 000	—	—	—	—	—	—
9	1 000 und mehr	—	—	—	—	—	—
10	Insgesamt	129	103	71	70	3	76

Fläche in ha

11	unter 5	30	—	—	—	—	—
12	5 - 10	•	•	•	•	—	•
13	10 - 20	259	192	•	68	•	63
14	20 - 50	761	540	146	•	•	179
15	50 - 100	1 362	934	236	236	—	350
16	100 - 200	•	977	259	259	—	•
17	200 - 500	•	•	•	•	—	•
18	500 - 1 000	—	—	—	—	—	—
19	1 000 und mehr	—	—	—	—	—	—
20	Insgesamt	4 186	2 785	738	733	5	1 060

\*) Einschließlich Saatguterzeugung. — 1) Einschließlich Dinkel und Einkorn.

**T0104 Landwirtschaftliche Betriebe mit Ackerland und Anbau von Getreide zur Körner-  
gewinnung\*) 2010 nach Getreidearten und Größenklassen der landwirtschaftlich genutzten Fläche**

Noch: Anbau von Getreide zur Körnergewinnung							Lfd. Nr.
darunter							
Triticale	Gerste zusammen	und zwar		Hafer	Körnermais/ Corn-Cob-Mix	anderes Getreide <sup>2)</sup>	
		Winter- gerste	Sommer- gerste				
7	8	9	10	11	12	13	

**Odenwaldkreis**

Anzahl Betriebe

—	—	—	—	—	—	—	1
10	18	16	5	12	1	—	2
12	36	35	6	25	2	—	3
33	75	70	15	33	5	—	4
35	65	59	17	23	5	—	5
9	25	24	7	7	4	—	6
1	1	—	1	1	—	—	7
—	—	—	—	—	—	—	8
—	—	—	—	—	—	—	9
100	220	204	51	101	17	—	10

Fläche in ha

—	—	—	—	—	—	—	11
9	26	23	4	14	•	—	12
16	81	69	12	32	•	—	13
81	297	262	35	64	15	—	14
181	437	370	67	80	27	—	15
•	•	329	•	•	52	—	16
•	•	—	•	•	—	—	17
—	—	—	—	—	—	—	18
—	—	—	—	—	—	—	19
422	1 231	1 053	178	240	99	—	20

**Offenbach**

Anzahl Betriebe

—	—	—	—	—	—	—	1
1	1	1	—	1	1	—	2
4	11	11	—	7	3	—	3
6	24	22	3	16	6	—	4
4	23	23	6	16	9	—	5
6	9	8	2	10	6	—	6
—	1	1	—	1	1	—	7
—	—	—	—	—	—	—	8
—	—	—	—	—	—	—	9
21	69	66	11	51	26	—	10

Fläche in ha

—	—	—	—	—	—	—	11
•	•	•	—	•	•	—	12
8	32	32	—	14	•	—	13
23	129	123	7	52	10	—	14
28	208	169	39	71	41	—	15
•	130	•	•	•	•	—	16
—	•	•	—	•	•	—	17
—	—	—	—	—	—	—	18
—	—	—	—	—	—	—	19
104	521	•	•	204	152	—	20

\*) Einschließlich Saatguterzeugung. — 2) Z.B. Hirse, Sorghum sowie Nichtgetreidearten wie Buchweizen oder Amaranth.



**T0104 Landwirtschaftliche Betriebe mit Ackerland und Anbau von Getreide zur Körner-  
gewinnung\*) 2010 nach Getreidearten und Größenklassen der landwirtschaftlich genutzten Fläche**

Lfd. Nr.	Landwirtschaftlich genutzte Fläche von ... bis unter ... ha	Ackerland insgesamt	Anbau von Getreide zur Körnergewinnung				
			zusammen	darunter			Roggen und Wintermeng- getreide
				Weizen zusammen	und zwar		
					Winter- weizen <sup>1)</sup>	Sommerweizen und Hartweizen	
		1	2	3	4	5	6

**Rheingau-Taunus-Kreis**

Anzahl Betriebe

1	unter 5	9	—	—	—	—	—
2	5 - 10	43	31	23	21	2	4
3	10 - 20	65	51	46	44	2	9
4	20 - 50	78	72	61	60	3	11
5	50 - 100	46	41	33	33	—	5
6	100 - 200	28	28	25	25	—	4
7	200 - 500	13	13	12	12	—	3
8	500 - 1 000	—	—	—	—	—	—
9	1 000 und mehr	—	—	—	—	—	—
10	Insgesamt	282	236	200	195	7	36

Fläche in ha

11	unter 5	6	—	—	—	—	—
12	5 - 10	177	116	•	42	•	5
13	10 - 20	662	437	•	190	•	33
14	20 - 50	1 654	1 157	488	484	5	66
15	50 - 100	2 166	1 456	621	621	—	48
16	100 - 200	3 300	2 253	1 274	1 274	—	42
17	200 - 500	2 886	1 938	1 284	1 284	—	97
18	500 - 1 000	—	—	—	—	—	—
19	1 000 und mehr	—	—	—	—	—	—
20	Insgesamt	10 851	7 357	3 908	3 895	13	292

**Wetteraukreis**

Anzahl Betriebe

1	unter 5	28	6	6	6	—	1
2	5 - 10	73	62	53	51	2	2
3	10 - 20	138	130	118	117	7	10
4	20 - 50	270	259	254	251	21	23
5	50 - 100	212	210	209	207	17	21
6	100 - 200	116	116	114	114	6	13
7	200 - 500	31	30	30	30	1	3
8	500 - 1 000	—	—	—	—	—	—
9	1 000 und mehr	—	—	—	—	—	—
10	Insgesamt	868	813	784	776	54	73

Fläche in ha

11	unter 5	38	10	7	7	—	•
12	5 - 10	377	259	161	•	•	•
13	10 - 20	1 500	1 064	675	667	8	27
14	20 - 50	7 159	4 924	3 679	3 592	87	81
15	50 - 100	12 224	8 058	6 187	6 132	55	140
16	100 - 200	12 566	7 914	6 021	6 005	15	140
17	200 - 500	5 568	3 341	2 718	•	•	16
18	500 - 1 000	—	—	—	—	—	—
19	1 000 und mehr	—	—	—	—	—	—
20	Insgesamt	39 431	25 569	19 448	19 276	171	408

\*) Einschließlich Saatguterzeugung. — 1) Einschließlich Dinkel und Einkorn.

**T0104 Landwirtschaftliche Betriebe mit Ackerland und Anbau von Getreide zur Körner-  
gewinnung\*) 2010 nach Getreidearten und Größenklassen der landwirtschaftlich genutzten Fläche**

Noch: Anbau von Getreide zur Körnergewinnung							Lfd. Nr.
darunter							
Triticale	Gerste zusammen	und zwar		Hafer	Körnermais/ Corn-Cob-Mix	anderes Getreide <sup>2)</sup>	
		Winter- gerste	Sommer- gerste				
7	8	9	10	11	12	13	

**Rheingau-Taunus-Kreis**

Anzahl Betriebe							
—	—	—	—	—	—	—	1
1	21	14	17	13	—	—	2
2	41	19	32	17	—	—	3
13	60	46	46	25	—	—	4
10	35	26	29	16	1	—	5
7	24	22	14	8	1	—	6
3	12	12	6	1	1	—	7
—	—	—	—	—	—	—	8
—	—	—	—	—	—	—	9
36	193	139	144	80	3	—	10
Fläche in ha							
—	—	—	—	—	—	—	11
•	47	19	28	19	—	—	12
•	169	57	112	32	—	—	13
39	497	247	250	53	—	—	14
81	633	297	336	72	•	—	15
126	760	552	208	•	•	—	16
74	468	352	116	•	•	—	17
—	—	—	—	—	—	—	18
—	—	—	—	—	—	—	19
326	2 574	1 524	1 050	225	•	—	20

**Wetteraukreis**

Anzahl Betriebe							
—	3	3	—	—	—	—	1
4	38	27	14	18	4	1	2
9	86	69	37	37	13	—	3
17	180	166	43	72	32	—	4
23	154	142	24	56	38	1	5
14	85	79	25	15	31	1	6
4	19	18	3	7	10	—	7
—	—	—	—	—	—	—	8
—	—	—	—	—	—	—	9
71	565	504	146	205	128	3	10
Fläche in ha							
—	•	•	—	—	—	—	11
4	•	•	18	14	7	•	12
13	251	162	89	57	39	—	13
33	882	735	147	126	122	—	14
98	1 225	1 095	131	137	255	•	15
106	1 312	1 012	300	44	264	•	16
71	306	301	5	28	202	—	17
—	—	—	—	—	—	—	18
—	—	—	—	—	—	—	19
325	4 041	3 352	690	407	890	19	20

\*) Einschließlich Saatguterzeugung. — 2) Z.B. Hirse, Sorghum sowie Nichtgetreidearten wie Buchweizen oder Amaranth.

**T0104 Landwirtschaftliche Betriebe mit Ackerland und Anbau von Getreide zur Körner-  
gewinnung\*) 2010 nach Getreidearten und Größenklassen der landwirtschaftlich genutzten Fläche**

Lfd. Nr.	Landwirtschaftlich genutzte Fläche von ... bis unter ... ha	Ackerland insgesamt	Anbau von Getreide zur Körnergewinnung				
			zusammen	darunter			
				Weizen zusammen	und zwar		Roggen und Wintermeng- getreide
					Winter- weizen <sup>1)</sup>	Sommerweizen und Hartweizen	
1	2	3	4	5	6		

**Gießen, Regierungsbezirk**

Anzahl Betriebe							
1	unter 5	77	23	12	12	—	1
2	5 - 10	526	466	345	333	19	82
3	10 - 20	859	783	616	602	21	171
4	20 - 50	1 007	948	797	782	38	195
5	50 - 100	643	613	560	557	23	116
6	100 - 200	437	429	413	410	23	87
7	200 - 500	109	107	104	104	9	24
8	500 - 1 000	3	3	3	3	1	2
9	1 000 und mehr	—	—	—	—	—	—
10	Insgesamt	3 661	3 372	2 850	2 803	134	678
Fläche in ha							
11	unter 5	80	•	•	•	—	•
12	5 - 10	2 380	1 813	706	•	•	117
13	10 - 20	8 172	5 866	2 322	2 281	41	373
14	20 - 50	19 569	13 721	6 104	5 982	122	654
15	50 - 100	27 265	17 572	9 068	8 954	114	629
16	100 - 200	37 326	23 295	13 303	13 179	124	•
17	200 - 500	•	12 402	7 447	•	•	•
18	500 - 1 000	•	•	•	434	•	•
19	1 000 und mehr	—	—	—	—	—	—
20	Insgesamt	115 945	75 617	39 397	38 876	521	3 156

**Gießen**

Anzahl Betriebe							
1	unter 5	14	—	—	—	—	—
2	5 - 10	82	77	69	67	3	1
3	10 - 20	108	103	89	86	4	7
4	20 - 50	125	117	111	111	6	9
5	50 - 100	96	91	90	89	5	9
6	100 - 200	75	74	73	73	7	12
7	200 - 500	25	25	24	24	1	3
8	500 - 1 000	2	2	2	2	—	1
9	1 000 und mehr	—	—	—	—	—	—
10	Insgesamt	527	489	458	452	26	42
Fläche in ha							
11	unter 5	16	—	—	—	—	—
12	5 - 10	427	•	173	166	6	•
13	10 - 20	1 152	881	422	412	9	15
14	20 - 50	2 599	1 821	930	910	21	24
15	50 - 100	•	3 161	1 963	1 918	46	58
16	100 - 200	7 455	4 773	3 069	•	•	108
17	200 - 500	•	3 170	•	•	•	•
18	500 - 1 000	•	•	•	•	—	•
19	1 000 und mehr	—	—	—	—	—	—
20	Insgesamt	22 665	14 705	8 803	8 687	116	260

\*) Einschließlich Saatguterzeugung. — 1) Einschließlich Dinkel und Einkorn.

**T0104 Landwirtschaftliche Betriebe mit Ackerland und Anbau von Getreide zur Körner-  
gewinnung\*) 2010 nach Getreidearten und Größenklassen der landwirtschaftlich genutzten Fläche**

Noch: Anbau von Getreide zur Körnergewinnung							Lfd. Nr.
darunter							
Triticale	Gerste zusammen	und zwar		Hafer	Körnermais/ Corn-Cob-Mix	anderes Getreide <sup>2)</sup>	
		Winter- gerste	Sommer- gerste				
7	8	9	10	11	12	13	

**Gießen, Regierungsbezirk**

Anzahl Betriebe							
4	12	8	4	9	2	—	1
85	336	234	155	230	6	—	2
212	635	500	299	393	18	2	3
297	792	635	387	501	19	—	4
218	510	442	222	299	28	2	5
176	349	316	137	160	23	4	6
48	94	83	33	37	9	1	7
—	3	2	3	2	1	1	8
—	—	—	—	—	—	—	9
1 040	2 731	2 220	1 240	1 631	106	11	10
Fläche in ha							
3	•	•	•	•	•	•	11
105	650	419	231	216	•	—	12
387	2 085	1 439	646	591	42	•	13
852	4 837	3 252	1 585	1 088	45	—	14
1 200	5 318	4 034	1 284	1 015	217	•	15
1 534	6 457	5 162	1 294	703	293	•	16
1 013	•	•	•	•	•	•	17
—	•	•	•	•	•	•	18
—	—	—	—	—	—	—	19
5 095	22 870	16 808	6 061	3 888	689	42	20

**Gießen**

Anzahl Betriebe							
—	—	—	—	—	—	—	1
4	63	33	47	24	—	—	2
10	87	65	68	40	4	—	3
20	99	79	71	50	3	—	4
18	71	64	42	42	9	—	5
15	58	53	28	30	5	1	6
8	24	23	7	7	1	1	7
—	2	1	2	2	1	1	8
—	—	—	—	—	—	—	9
75	404	318	265	195	23	3	10
Fläche in ha							
—	—	—	—	—	—	—	11
•	150	52	98	23	—	—	12
19	355	148	207	58	6	—	13
49	693	338	354	109	4	—	14
108	867	578	289	112	45	—	15
128	1 261	906	354	124	20	•	16
•	•	•	•	•	•	•	17
—	•	•	•	•	•	•	18
—	—	—	—	—	—	—	19
493	4 485	2 707	1 778	465	78	•	20

\*) Einschließlich Saatguterzeugung. — 2) Z.B. Hirse, Sorghum sowie Nichtgetreidearten wie Buchweizen oder Amaranth.

**T0104 Landwirtschaftliche Betriebe mit Ackerland und Anbau von Getreide zur Körner-  
gewinnung\*) 2010 nach Getreidearten und Größenklassen der landwirtschaftlich genutzten Fläche**

Lfd. Nr.	Landwirtschaftlich genutzte Fläche von ... bis unter ... ha	Ackerland insgesamt	Anbau von Getreide zur Körnergewinnung				
			zusammen	darunter			
				Weizen zusammen	und zwar		Roggen und Wintermeng- getreide
					Winter- weizen <sup>1)</sup>	Sommerweizen und Hartweizen	
		1	2	3	4	5	6

**Lahn-Dill-Kreis**

Anzahl Betriebe

1	unter 5	16	5	4	4	—	1
2	5 - 10	75	61	35	33	3	9
3	10 - 20	86	74	55	53	3	16
4	20 - 50	102	87	59	56	6	17
5	50 - 100	64	58	51	51	5	16
6	100 - 200	31	29	25	24	4	8
7	200 - 500	13	12	11	11	2	4
8	500 - 1 000	1	1	1	1	1	1
9	1 000 und mehr	—	—	—	—	—	—
10	Insgesamt	388	327	241	233	24	72

Fläche in ha

11	unter 5	•	•	•	•	—	•
12	5 - 10	238	151	•	•	•	13
13	10 - 20	685	426	173	167	5	37
14	20 - 50	1 585	1 032	385	374	11	•
15	50 - 100	•	1 457	676	655	21	84
16	100 - 200	2 193	1 416	606	583	23	97
17	200 - 500	1 738	1 121	650	•	•	•
18	500 - 1 000	•	•	•	•	•	•
19	1 000 und mehr	—	—	—	—	—	—
20	Insgesamt	9 458	5 982	2 663	2 569	94	461

**Limburg-Weilburg**

Anzahl Betriebe

1	unter 5	8	1	1	1	—	—
2	5 - 10	43	40	33	30	3	1
3	10 - 20	87	74	58	58	—	5
4	20 - 50	146	140	132	129	7	11
5	50 - 100	136	131	122	122	4	8
6	100 - 200	78	78	77	77	4	8
7	200 - 500	16	16	16	16	2	2
8	500 - 1 000	—	—	—	—	—	—
9	1 000 und mehr	—	—	—	—	—	—
10	Insgesamt	514	480	439	433	20	35

Fläche in ha

11	unter 5	7	•	•	•	—	—
12	5 - 10	201	•	•	•	•	•
13	10 - 20	1 046	691	370	370	—	17
14	20 - 50	3 457	2 403	1 360	1 327	33	36
15	50 - 100	6 713	4 304	2 459	2 438	22	27
16	100 - 200	7 435	4 678	3 069	•	•	93
17	200 - 500	3 354	2 152	1 379	•	•	•
18	500 - 1 000	—	—	—	—	—	—
19	1 000 und mehr	—	—	—	—	—	—
20	Insgesamt	22 212	14 383	8 729	8 606	123	264

\*) Einschließlich Saatguterzeugung. — 1) Einschließlich Dinkel und Einkorn.

**T0104 Landwirtschaftliche Betriebe mit Ackerland und Anbau von Getreide zur Körner-  
gewinnung\*) 2010 nach Getreidearten und Größenklassen der landwirtschaftlich genutzten Fläche**

Noch: Anbau von Getreide zur Körnergewinnung							Lfd. Nr.
darunter							
Triticale	Gerste zusammen	und zwar		Hafer	Körnermais/ Corn-Cob-Mix	anderes Getreide <sup>2)</sup>	
		Winter- gerste	Sommer- gerste				
7	8	9	10	11	12	13	

**Lahn-Dill-Kreis**

Anzahl Betriebe							
1	2	2	—	2	—	—	1
9	40	11	32	26	—	—	2
21	49	31	40	38	1	1	3
23	57	34	41	45	1	—	4
20	48	39	32	33	1	—	5
10	25	20	16	16	3	—	6
6	9	6	4	6	3	—	7
—	1	1	1	—	—	—	8
—	—	—	—	—	—	—	9
90	231	144	166	166	9	1	10
Fläche in ha							
•	•	•	—	•	—	—	11
10	60	19	41	14	—	—	12
31	130	64	66	47	•	•	13
•	371	152	219	115	•	—	14
79	508	304	204	97	•	—	15
127	414	219	195	88	79	—	16
139	226	•	•	•	22	—	17
—	•	•	•	—	—	—	18
—	—	—	—	—	—	—	19
460	1 834	932	902	421	•	•	20

**Limburg-Weilburg**

Anzahl Betriebe							
—	—	—	—	—	1	—	1
2	17	12	8	16	3	—	2
8	46	25	28	35	3	—	3
18	110	59	79	55	7	—	4
34	103	84	47	61	9	—	5
26	60	54	29	29	6	1	6
9	14	13	6	3	1	—	7
—	—	—	—	—	—	—	8
—	—	—	—	—	—	—	9
97	350	247	197	199	30	1	10
Fläche in ha							
—	—	—	—	—	•	—	11
•	35	20	16	16	6	—	12
34	172	73	99	84	12	—	13
47	755	266	489	174	20	—	14
314	1 062	643	419	303	133	—	15
219	1 078	707	371	119	•	•	16
•	457	246	211	45	•	—	17
—	—	—	—	—	—	—	18
—	—	—	—	—	—	—	19
799	3 560	1 955	1 605	742	268	•	20

\*) Einschließlich Saatguterzeugung. — 2) Z.B. Hirse, Sorghum sowie Nichtgetreidearten wie Buchweizen oder Amaranth.

**T0104 Landwirtschaftliche Betriebe mit Ackerland und Anbau von Getreide zur Körner-  
gewinnung\*) 2010 nach Getreidearten und Größenklassen der landwirtschaftlich genutzten Fläche**

Lfd. Nr.	Landwirtschaftlich genutzte Fläche von ... bis unter ... ha	Ackerland insgesamt	Anbau von Getreide zur Körnergewinnung				
			zusammen	darunter			Roggen und Wintermeng- getreide
				Weizen zusammen	und zwar		
					Winter- weizen <sup>1)</sup>	Sommerweizen und Hartweizen	
		1	2	3	4	5	6

**Marburg-Biedenkopf**

Anzahl Betriebe

1	unter 5	20	8	3	3	—	—
2	5 - 10	200	180	124	121	4	57
3	10 - 20	334	313	254	249	9	107
4	20 - 50	340	328	288	282	16	103
5	50 - 100	138	134	122	122	5	55
6	100 - 200	100	99	95	94	3	28
7	200 - 500	22	21	21	21	2	10
8	500 - 1 000	—	—	—	—	—	—
9	1 000 und mehr	—	—	—	—	—	—
10	Insgesamt	1 154	1 083	907	892	39	360

Fläche in ha

11	unter 5	23	13	2	2	—	—
12	5 - 10	933	720	214	206	8	81
13	10 - 20	3 370	2 488	872	858	14	239
14	20 - 50	7 285	5 131	2 155	2 109	46	375
15	50 - 100	6 002	3 918	1 698	1 684	14	340
16	100 - 200	9 164	5 513	3 116	•	•	274
17	200 - 500	3 783	2 492	1 495	•	•	129
18	500 - 1 000	—	—	—	—	—	—
19	1 000 und mehr	—	—	—	—	—	—
20	Insgesamt	30 560	20 275	9 553	9 430	123	1 438

**Vogelsbergkreis**

Anzahl Betriebe

1	unter 5	19	9	4	4	—	—
2	5 - 10	126	108	84	82	6	14
3	10 - 20	244	219	160	156	5	36
4	20 - 50	294	276	207	204	3	55
5	50 - 100	209	199	175	173	4	28
6	100 - 200	153	149	143	142	5	31
7	200 - 500	33	33	32	32	2	5
8	500 - 1 000	—	—	—	—	—	—
9	1 000 und mehr	—	—	—	—	—	—
10	Insgesamt	1 078	993	805	793	25	169

Fläche in ha

11	unter 5	15	9	•	•	—	—
12	5 - 10	583	438	178	169	9	18
13	10 - 20	1 920	1 380	485	472	13	65
14	20 - 50	4 643	3 334	1 274	1 262	11	•
15	50 - 100	7 288	4 731	2 272	2 261	11	120
16	100 - 200	11 078	6 914	3 442	•	•	•
17	200 - 500	5 523	3 466	•	•	•	•
18	500 - 1 000	—	—	—	—	—	—
19	1 000 und mehr	—	—	—	—	—	—
20	Insgesamt	31 050	20 272	9 650	9 585	65	733

\*) Einschließlich Saatguterzeugung. — 1) Einschließlich Dinkel und Einkorn.

**T0104 Landwirtschaftliche Betriebe mit Ackerland und Anbau von Getreide zur Körner-  
gewinnung\*) 2010 nach Getreidearten und Größenklassen der landwirtschaftlich genutzten Fläche**

Noch: Anbau von Getreide zur Körnergewinnung							Lfd. Nr.
darunter							
Triticale	Gerste zusammen	und zwar		Hafer	Körnermais/ Corn-Cob-Mix	anderes Getreide <sup>2)</sup>	
		Winter- gerste	Sommer- gerste				
7	8	9	10	11	12	13	

**Marburg-Biedenkopf**

Anzahl Betriebe							
3	4	3	1	2	1	—	1
44	134	119	31	125	2	—	2
97	271	240	83	187	8	1	3
114	291	274	87	202	7	—	4
58	115	104	32	75	8	1	5
37	79	76	17	37	6	—	6
8	21	19	5	10	4	—	7
—	—	—	—	—	—	—	8
—	—	—	—	—	—	—	9
361	915	835	256	638	36	3	10
Fläche in ha							
•	5	•	•	•	•	•	11
•	239	•	•	•	•	—	12
179	881	745	136	278	19	•	13
323	1 811	1 574	238	416	17	—	14
279	1 229	1 114	115	290	28	•	15
309	1 505	1 413	93	208	74	—	16
95	654	621	34	61	57	—	17
—	—	—	—	—	—	—	18
—	—	—	—	—	—	—	19
1 235	6 324	5 679	645	1 385	197	•	20

**Vogelsbergkreis**

Anzahl Betriebe							
—	6	3	3	5	—	—	1
26	82	59	37	39	1	—	2
76	182	139	80	93	2	—	3
122	235	189	109	149	1	—	4
88	173	151	69	88	1	1	5
88	127	113	47	48	3	2	6
17	26	22	11	11	—	—	7
—	—	—	—	—	—	—	8
—	—	—	—	—	—	—	9
417	831	676	356	433	8	3	10
Fläche in ha							
—	6	•	•	2	—	—	11
•	165	•	•	32	•	—	12
124	546	408	138	123	•	—	13
359	1 207	922	285	273	•	—	14
421	1 653	1 396	257	212	•	•	15
•	2 199	1 918	281	163	26	•	16
•	891	770	121	70	—	—	17
—	—	—	—	—	—	—	18
—	—	—	—	—	—	—	19
2 107	6 667	5 536	1 131	875	•	5	20

\*) Einschließlich Saatguterzeugung. — 2) Z.B. Hirse, Sorghum sowie Nichtgetreidearten wie Buchweizen oder Amaranth.



**T0104 Landwirtschaftliche Betriebe mit Ackerland und Anbau von Getreide zur Körner-  
gewinnung\*) 2010 nach Getreidearten und Größenklassen der landwirtschaftlich genutzten Fläche**

Lfd. Nr.	Landwirtschaftlich genutzte Fläche von ... bis unter ... ha	Ackerland insgesamt	Anbau von Getreide zur Körnergewinnung				
			zusammen	darunter			Roggen und Wintermeng- getreide
				Weizen zusammen	und zwar		
					Winter- weizen <sup>1)</sup>	Sommerweizen und Hartweizen	
		1	2	3	4	5	6

**Kassel, Regierungsbezirk**

Anzahl Betriebe							
1	unter 5	115	31	15	14	1	2
2	5 - 10	1 048	913	563	548	24	136
3	10 - 20	1 542	1 364	1 011	995	27	247
4	20 - 50	1 834	1 726	1 423	1 402	63	341
5	50 - 100	1 290	1 232	1 071	1 068	39	288
6	100 - 200	635	614	572	568	32	133
7	200 - 500	123	120	120	120	9	28
8	500 - 1 000	6	6	6	6	2	2
9	1 000 und mehr	—	—	—	—	—	—
10	Insgesamt	6 593	6 006	4 781	4 721	197	1 177

Fläche in ha							
11	unter 5	157	55	18	•	•	•
12	5 - 10	4 718	3 435	1 126	1 095	31	211
13	10 - 20	14 374	10 033	3 845	3 797	48	607
14	20 - 50	38 488	26 345	11 958	11 746	212	1 236
15	50 - 100	58 313	36 889	18 725	18 561	164	1 815
16	100 - 200	59 035	37 023	21 150	20 852	298	1 667
17	200 - 500	29 333	18 655	12 049	•	•	579
18	500 - 1 000	3 475	2 130	1 575	•	•	•
19	1 000 und mehr	—	—	—	—	—	—
20	Insgesamt	207 894	134 565	70 446	69 539	907	6 172

**Kassel, documenta-Stadt**

Anzahl Betriebe							
1	unter 5	10	—	—	—	—	—
2	5 - 10	2	2	—	—	—	2
3	10 - 20	3	2	2	2	1	2
4	20 - 50	5	4	3	3	—	3
5	50 - 100	4	4	3	3	—	2
6	100 - 200	2	1	1	1	—	—
7	200 - 500	—	—	—	—	—	—
8	500 - 1 000	—	—	—	—	—	—
9	1 000 und mehr	—	—	—	—	—	—
10	Insgesamt	26	13	9	9	1	9

Fläche in ha							
11	unter 5	•	—	—	—	—	—
12	5 - 10	•	•	—	—	—	•
13	10 - 20	39	•	•	•	•	•
14	20 - 50	94	55	26	26	—	•
15	50 - 100	186	127	69	69	—	•
16	100 - 200	•	•	•	•	—	—
17	200 - 500	—	—	—	—	—	—
18	500 - 1 000	—	—	—	—	—	—
19	1 000 und mehr	—	—	—	—	—	—
20	Insgesamt	444	285	177	•	•	41

\*) Einschließlich Saatguterzeugung. — 1) Einschließlich Dinkel und Einkorn.

**T0104 Landwirtschaftliche Betriebe mit Ackerland und Anbau von Getreide zur Körner-  
gewinnung\*) 2010 nach Getreidearten und Größenklassen der landwirtschaftlich genutzten Fläche**

Noch: Anbau von Getreide zur Körnergewinnung							Lfd. Nr.
darunter							
Triticale	Gerste zusammen	und zwar		Hafer	Körnermais/ Corn-Cob-Mix	anderes Getreide <sup>2)</sup>	
		Winter- gerste	Sommer- gerste				
7	8	9	10	11	12	13	

**Kassel, Regierungsbezirk**

Anzahl Betriebe							
6	22	19	4	8	—	—	1
269	712	633	197	335	13	—	2
445	1 128	1 023	303	557	15	4	3
638	1 532	1 452	363	697	18	4	4
467	1 093	1 059	191	383	16	5	5
204	546	533	83	150	11	2	6
39	114	112	23	23	2	2	7
2	5	4	2	1	1	—	8
—	—	—	—	—	—	—	9
2 070	5 152	4 835	1 166	2 154	76	17	10
Fläche in ha							
5	24	•	•	•	—	—	11
384	1 359	1 148	211	298	16	—	12
875	3 791	3 296	495	798	25	4	13
1 964	9 408	8 580	829	1 471	72	11	14
2 664	12 273	11 612	661	1 107	111	•	15
2 198	11 061	10 428	634	783	38	•	16
•	5 095	•	•	•	•	•	17
•	343	•	•	•	•	—	18
—	—	—	—	—	—	—	19
8 924	43 354	40 177	3 176	4 592	304	115	20

**Kassel, documenta-Stadt**

Anzahl Betriebe							
—	—	—	—	—	—	—	1
—	—	—	—	—	—	—	2
—	1	1	—	—	—	—	3
—	3	3	—	2	—	—	4
—	3	3	—	1	—	—	5
—	—	—	—	—	—	—	6
—	—	—	—	—	—	—	7
—	—	—	—	—	—	—	8
—	—	—	—	—	—	—	9
—	7	7	—	3	—	—	10
Fläche in ha							
—	—	—	—	—	—	—	11
—	—	—	—	—	—	—	12
—	•	•	—	—	—	—	13
—	•	•	—	•	—	—	14
—	44	44	—	•	—	—	15
—	—	—	—	—	—	—	16
—	—	—	—	—	—	—	17
—	—	—	—	—	—	—	18
—	—	—	—	—	—	—	19
—	57	57	—	10	—	—	20

\*) Einschließlich Saatguterzeugung. — 2) Z.B. Hirse, Sorghum sowie Nichtgetreidearten wie Buchweizen oder Amaranth.

**T0104 Landwirtschaftliche Betriebe mit Ackerland und Anbau von Getreide zur Körner-  
gewinnung\*) 2010 nach Getreidearten und Größenklassen der landwirtschaftlich genutzten Fläche**

Lfd. Nr.	Landwirtschaftlich genutzte Fläche von ... bis unter ... ha	Ackerland insgesamt	Anbau von Getreide zur Körnergewinnung				
			zusammen	darunter			
				Weizen zusammen	und zwar		Roggen und Wintermeng- getreide
					Winter- weizen <sup>1)</sup>	Sommerweizen und Hartweizen	
		1	2	3	4	5	6

**Fulda**

Anzahl Betriebe

1	unter 5	22	7	4	4	—	1
2	5 - 10	237	192	97	94	3	35
3	10 - 20	394	333	211	209	5	68
4	20 - 50	441	401	254	248	8	98
5	50 - 100	238	224	155	155	4	81
6	100 - 200	101	96	75	74	1	38
7	200 - 500	9	9	9	9	3	5
8	500 - 1 000	—	—	—	—	—	—
9	1 000 und mehr	—	—	—	—	—	—
10	Insgesamt	1 442	1 262	805	793	24	326

Fläche in ha

11	unter 5	35	17	5	5	—	•
12	5 - 10	•	607	154	149	5	64
13	10 - 20	2 980	1 998	611	608	4	172
14	20 - 50	6 268	4 294	1 320	1 293	27	368
15	50 - 100	7 729	4 688	1 680	1 672	8	498
16	100 - 200	•	4 597	1 847	•	•	•
17	200 - 500	•	1 440	685	•	•	•
18	500 - 1 000	—	—	—	—	—	—
19	1 000 und mehr	—	—	—	—	—	—
20	Insgesamt	27 563	17 639	6 302	6 209	93	1 772

**Hersfeld-Rotenburg**

Anzahl Betriebe

1	unter 5	14	5	1	1	—	—
2	5 - 10	146	123	62	61	3	18
3	10 - 20	209	180	132	129	3	56
4	20 - 50	198	194	165	160	9	53
5	50 - 100	143	139	126	126	3	59
6	100 - 200	76	74	70	69	5	19
7	200 - 500	13	13	13	13	2	5
8	500 - 1 000	—	—	—	—	—	—
9	1 000 und mehr	—	—	—	—	—	—
10	Insgesamt	799	728	569	559	25	210

Fläche in ha

11	unter 5	11	•	•	•	—	—
12	5 - 10	588	391	96	94	3	23
13	10 - 20	1 819	1 249	350	348	3	155
14	20 - 50	3 678	2 482	835	803	32	138
15	50 - 100	6 160	3 834	1 525	1 511	14	369
16	100 - 200	7 524	•	•	•	•	291
17	200 - 500	2 340	1 448	726	•	•	82
18	500 - 1 000	—	—	—	—	—	—
19	1 000 und mehr	—	—	—	—	—	—
20	Insgesamt	22 119	14 132	5 662	5 535	127	1 058

\*) Einschließlich Saatguterzeugung. — 1) Einschließlich Dinkel und Einkorn.

**T0104 Landwirtschaftliche Betriebe mit Ackerland und Anbau von Getreide zur Körner-  
gewinnung\*) 2010 nach Getreidearten und Größenklassen der landwirtschaftlich genutzten Fläche**

Noch: Anbau von Getreide zur Körnergewinnung							Lfd. Nr.
darunter							
Triticale	Gerste zusammen	und zwar		Hafer	Körnermais/ Corn-Cob-Mix	anderes Getreide <sup>2)</sup>	
		Winter- gerste	Sommer- gerste				
7	8	9	10	11	12	13	

**Fulda**

Anzahl Betriebe							
3	6	6	—	1	—	—	1
64	139	123	39	58	1	—	2
141	263	222	86	127	3	2	3
224	344	316	91	143	5	1	4
137	196	186	35	48	—	—	5
55	84	82	16	20	3	—	6
6	8	8	2	3	—	—	7
—	—	—	—	—	—	—	8
—	—	—	—	—	—	—	9
630	1 040	943	269	400	12	3	10
Fläche in ha							
3	7	7	—	•	—	—	11
98	226	190	36	46	•	—	12
260	731	612	119	183	2	•	13
611	1 620	1 456	164	243	•	•	14
684	1 695	1 610	85	87	—	—	15
597	1 525	•	•	•	•	—	16
82	509	•	•	•	—	—	17
—	—	—	—	—	—	—	18
—	—	—	—	—	—	—	19
2 334	6 312	5 788	524	653	21	3	20

**Hersfeld-Rotenburg**

Anzahl Betriebe							
3	4	4	1	—	—	—	1
44	104	90	38	46	4	—	2
78	155	147	43	62	1	—	3
85	175	166	56	103	3	1	4
75	126	122	31	55	3	—	5
35	66	63	15	26	2	—	6
9	12	12	3	1	—	—	7
—	—	—	—	—	—	—	8
—	—	—	—	—	—	—	9
329	642	604	187	293	13	1	10
Fläche in ha							
2	2	•	•	—	—	—	11
49	179	137	42	32	6	—	12
153	507	447	61	•	•	—	13
283	1 018	902	116	185	•	•	14
408	1 362	1 275	87	132	•	—	15
479	1 543	•	•	•	•	—	16
204	421	•	•	•	—	—	17
—	—	—	—	—	—	—	18
—	—	—	—	—	—	—	19
1 577	5 033	4 583	450	649	33	•	20

\*) Einschließlich Saatguterzeugung. — 2) Z.B. Hirse, Sorghum sowie Nichtgetreidearten wie Buchweizen oder Amaranth.

**T0104 Landwirtschaftliche Betriebe mit Ackerland und Anbau von Getreide zur Körner-  
gewinnung\*) 2010 nach Getreidearten und Größenklassen der landwirtschaftlich genutzten Fläche**

Lfd. Nr.	Landwirtschaftlich genutzte Fläche von ... bis unter ... ha	Ackerland insgesamt	Anbau von Getreide zur Körnergewinnung				
			zusammen	darunter			
				Weizen zusammen	und zwar		Roggen und Wintermeng- getreide
					Winter- weizen <sup>1)</sup>	Sommerweizen und Hartweizen	
1	2	3	4	5	6		

**Kassel**

Anzahl Betriebe

1	unter 5	22	6	4	4	—	—
2	5 - 10	101	89	78	75	4	10
3	10 - 20	172	159	151	147	4	19
4	20 - 50	233	224	220	219	5	25
5	50 - 100	216	207	202	202	7	34
6	100 - 200	107	105	103	103	4	18
7	200 - 500	23	23	23	23	1	8
8	500 - 1 000	2	2	2	2	—	2
9	1 000 und mehr	—	—	—	—	—	—
10	Insgesamt	876	815	783	775	25	116

Fläche in ha

11	unter 5	28	•	4	4	—	—
12	5 - 10	587	412	191	184	7	18
13	10 - 20	2 121	1 468	707	697	10	48
14	20 - 50	6 430	4 358	2 505	2 480	24	117
15	50 - 100	11 574	7 578	4 554	4 511	43	216
16	100 - 200	•	7 194	4 631	4 598	33	173
17	200 - 500	6 340	4 111	•	•	•	•
18	500 - 1 000	•	•	•	•	—	•
19	1 000 und mehr	—	—	—	—	—	—
20	Insgesamt	39 576	25 864	15 887	15 768	119	789

**Schwalm-Eder-Kreis**

Anzahl Betriebe

1	unter 5	13	5	3	2	1	—
2	5 - 10	200	188	153	150	8	16
3	10 - 20	284	268	234	230	8	24
4	20 - 50	376	366	349	348	25	46
5	50 - 100	251	248	243	243	15	27
6	100 - 200	154	149	149	148	14	14
7	200 - 500	36	36	36	36	1	3
8	500 - 1 000	1	1	1	1	—	—
9	1 000 und mehr	—	—	—	—	—	—
10	Insgesamt	1 315	1 261	1 168	1 158	72	130

Fläche in ha

11	unter 5	22	•	•	•	•	—
12	5 - 10	1 061	836	383	374	9	23
13	10 - 20	3 142	2 228	1 182	1 171	11	48
14	20 - 50	9 867	6 808	4 020	3 960	60	•
15	50 - 100	14 105	9 272	5 871	5 824	47	126
16	100 - 200	16 377	10 674	7 280	7 156	123	•
17	200 - 500	•	5 590	4 059	•	•	•
18	500 - 1 000	•	•	•	•	—	—
19	1 000 und mehr	—	—	—	—	—	—
20	Insgesamt	53 655	35 699	23 078	22 816	263	590

\*) Einschließlich Saatguterzeugung. — 1) Einschließlich Dinkel und Einkorn.

**T0104 Landwirtschaftliche Betriebe mit Ackerland und Anbau von Getreide zur Körner-  
gewinnung\*) 2010 nach Getreidearten und Größenklassen der landwirtschaftlich genutzten Fläche**

Noch: Anbau von Getreide zur Körnergewinnung							Lfd. Nr.
darunter							
Triticale	Gerste zusammen	und zwar		Hafer	Körnermais/ Corn-Cob-Mix	anderes Getreide <sup>2)</sup>	
		Winter- gerste	Sommer- gerste				
7	8	9	10	11	12	13	

**Kassel**

Anzahl Betriebe							
—	5	5	—	3	—	—	1
12	70	68	7	35	1	—	2
19	137	131	14	65	4	—	3
39	199	195	15	76	1	1	4
40	182	182	13	62	5	1	5
20	90	86	10	29	3	—	6
5	22	22	2	7	—	1	7
1	2	2	—	1	—	—	8
—	—	—	—	—	—	—	9
136	707	691	61	278	14	3	10
Fläche in ha							
—	3	3	—	•	—	—	11
12	•	•	•	38	•	—	12
37	561	537	24	103	•	—	13
116	1 443	1 406	37	157	•	•	14
249	2 332	2 287	46	199	14	•	15
218	2 028	1 992	37	132	12	—	16
•	966	•	•	•	—	•	17
•	•	•	—	•	—	—	18
—	—	—	—	—	—	—	19
751	7 660	7 460	201	667	41	46	20

**Schwalm-Eder-Kreis**

Anzahl Betriebe							
—	3	3	—	1	—	—	1
39	148	142	20	51	4	—	2
66	217	201	40	76	5	1	3
92	320	312	47	104	1	—	4
61	227	225	24	57	4	—	5
38	137	137	6	21	3	1	6
13	34	33	4	5	2	1	7
—	—	—	—	—	—	—	8
—	—	—	—	—	—	—	9
309	1 086	1 053	141	315	19	3	10
Fläche in ha							
—	•	•	—	•	—	—	11
62	•	•	18	45	2	—	12
142	738	687	51	99	7	•	13
301	2 138	2 046	92	181	•	—	14
422	2 649	2 587	61	135	56	—	15
405	2 638	2 615	23	•	•	•	16
150	1 293	1 269	24	•	•	•	17
—	—	—	—	—	—	—	18
—	—	—	—	—	—	—	19
1 483	9 778	9 509	269	584	99	•	20

\*) Einschließlich Saatguterzeugung. — 2) Z.B. Hirse, Sorghum sowie Nichtgetreidearten wie Buchweizen oder Amaranth.

**T0104 Landwirtschaftliche Betriebe mit Ackerland und Anbau von Getreide zur Körner-  
gewinnung\*) 2010 nach Getreidearten und Größenklassen der landwirtschaftlich genutzten Fläche**

Lfd. Nr.	Landwirtschaftlich genutzte Fläche von ... bis unter ... ha	Ackerland insgesamt	Anbau von Getreide zur Körnergewinnung				
			zusammen	darunter			
				Weizen zusammen	und zwar		Roggen und Wintermeng- getreide
					Winter- weizen <sup>1)</sup>	Sommerweizen und Hartweizen	
1	2	3	4	5	6		

**Waldeck-Frankenberg**

Anzahl Betriebe							
1	unter 5	14	3	1	1	—	—
2	5 - 10	279	244	122	120	2	46
3	10 - 20	359	315	203	201	4	65
4	20 - 50	422	393	306	302	8	89
5	50 - 100	318	297	241	241	3	60
6	100 - 200	118	114	104	103	1	30
7	200 - 500	19	18	18	18	1	3
8	500 - 1 000	—	—	—	—	—	—
9	1 000 und mehr	—	—	—	—	—	—
10	Insgesamt	1 529	1 384	995	986	19	293
Fläche in ha							
11	unter 5	17	7	•	•	—	—
12	5 - 10	1 244	922	•	•	•	72
13	10 - 20	3 204	2 289	728	715	12	148
14	20 - 50	8 589	5 987	2 196	2 174	22	341
15	50 - 100	13 087	8 078	3 390	3 382	9	430
16	100 - 200	9 598	5 643	2 911	•	•	•
17	200 - 500	3 964	2 492	1 363	•	•	•
18	500 - 1 000	—	—	—	—	—	—
19	1 000 und mehr	—	—	—	—	—	—
20	Insgesamt	39 703	25 417	10 808	10 739	69	1 326

**Werra-Meißner-Kreis**

Anzahl Betriebe							
1	unter 5	20	5	2	2	—	1
2	5 - 10	83	75	51	48	4	9
3	10 - 20	121	107	78	77	2	13
4	20 - 50	159	144	126	122	8	27
5	50 - 100	120	113	101	98	7	25
6	100 - 200	77	75	70	70	7	14
7	200 - 500	23	21	21	21	1	4
8	500 - 1 000	3	3	3	3	2	—
9	1 000 und mehr	—	—	—	—	—	—
10	Insgesamt	606	543	452	441	31	93
Fläche in ha							
11	unter 5	35	7	•	•	—	•
12	5 - 10	•	•	85	•	•	•
13	10 - 20	1 071	•	•	•	•	•
14	20 - 50	3 562	2 360	1 055	1 010	46	•
15	50 - 100	5 473	3 311	1 636	1 593	44	•
16	100 - 200	6 568	4 117	2 278	2 251	27	198
17	200 - 500	•	3 575	2 378	•	•	85
18	500 - 1 000	•	1 117	837	•	•	—
19	1 000 und mehr	—	—	—	—	—	—
20	Insgesamt	24 833	15 527	8 531	•	•	598

\*) Einschließlich Saatguterzeugung. — 1) Einschließlich Dinkel und Einkorn.

**T0104 Landwirtschaftliche Betriebe mit Ackerland und Anbau von Getreide zur Körner-  
gewinnung\*) 2010 nach Getreidearten und Größenklassen der landwirtschaftlich genutzten Fläche**

Noch: Anbau von Getreide zur Körnergewinnung							Lfd. Nr.
darunter							
Triticale	Gerste zusammen	und zwar		Hafer	Körnermais/ Corn-Cob-Mix	anderes Getreide <sup>2)</sup>	
		Winter- gerste	Sommer- gerste				
7	8	9	10	11	12	13	

**Waldeck-Frankenberg**

Anzahl Betriebe							
—	2	1	1	2	—	—	1
86	190	162	61	124	2	—	2
100	263	238	84	176	1	1	3
148	360	338	97	215	5	—	4
114	262	247	61	129	3	2	5
29	102	100	13	27	—	1	6
4	18	17	5	5	—	—	7
—	—	—	—	—	—	—	8
—	—	—	—	—	—	—	9
481	1 197	1 103	322	678	11	4	10
Fläche in ha							
—	•	•	•	•	—	—	11
128	372	297	75	120	•	—	12
206	898	745	154	279	•	•	13
486	2 288	2 041	247	601	23	—	14
659	3 013	2 752	261	470	24	•	15
•	•	•	•	•	—	•	16
•	•	•	•	•	—	—	17
—	—	—	—	—	—	—	18
—	—	—	—	—	—	—	19
1 813	9 540	8 602	938	1 678	52	•	20

**Werra-Meißner-Kreis**

Anzahl Betriebe							
—	2	—	2	1	—	—	1
24	61	48	32	21	1	—	2
41	92	83	36	51	1	—	3
50	131	122	57	54	3	1	4
40	97	94	27	31	1	2	5
27	67	65	23	27	—	—	6
2	20	20	7	2	—	—	7
1	3	2	2	—	1	—	8
—	—	—	—	—	—	—	9
185	473	434	186	187	7	3	10
Fläche in ha							
—	•	•	•	•	—	—	11
35	114	•	•	17	•	—	12
77	•	•	86	•	•	—	13
167	893	720	172	97	23	•	14
242	1 179	1 057	121	•	•	•	15
254	1 277	•	•	•	—	—	16
•	992	•	•	•	—	—	17
•	167	•	•	—	•	—	18
—	—	—	—	—	—	—	19
966	4 972	4 178	795	351	58	3	20

\*) Einschließlich Saatguterzeugung. — 2) Z.B. Hirse, Sorghum sowie Nichtgetreidearten wie Buchweizen oder Amaranth.



# Winterweizenanbau 2010

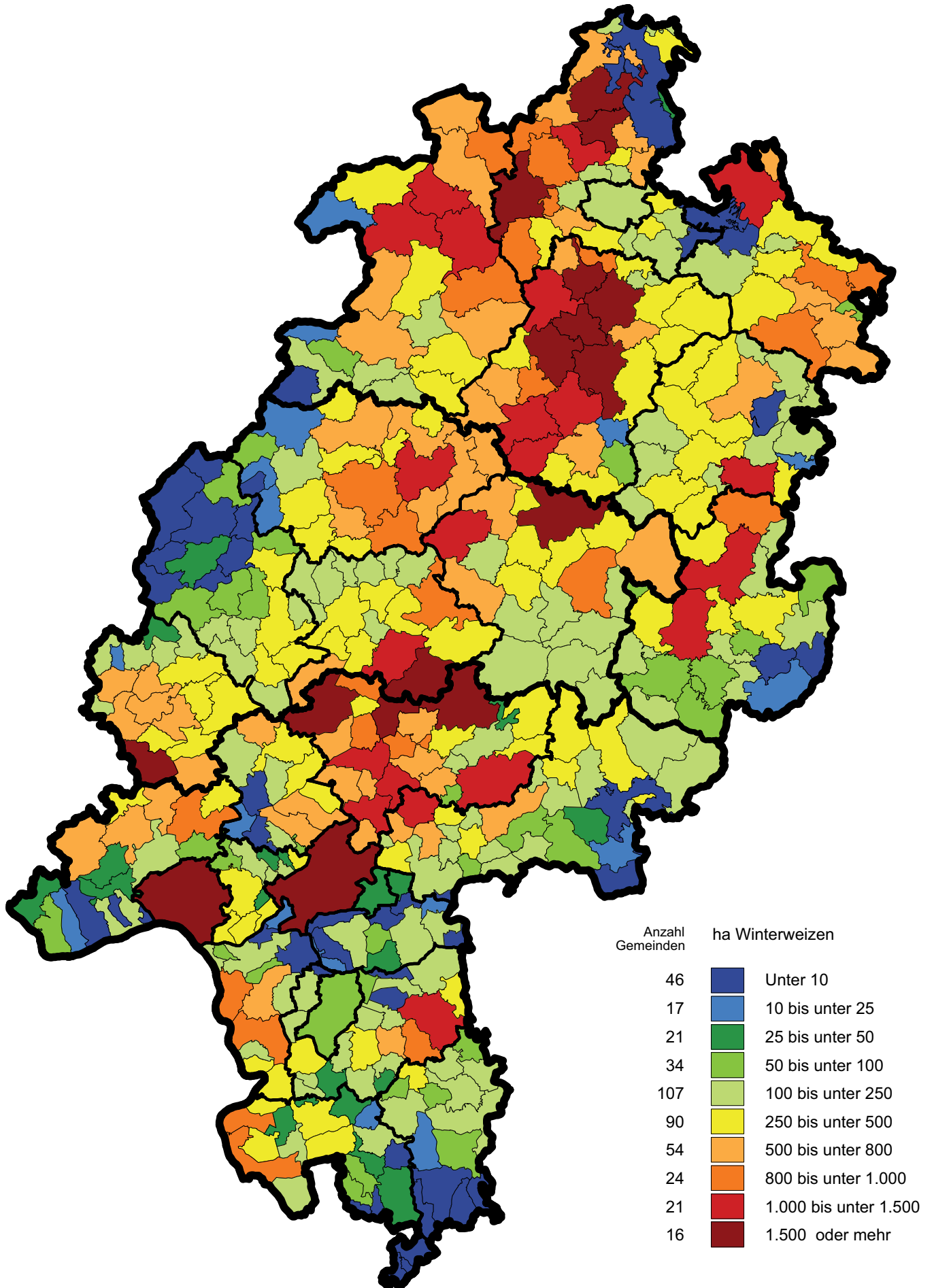

# Sommergerstenanbau 2010

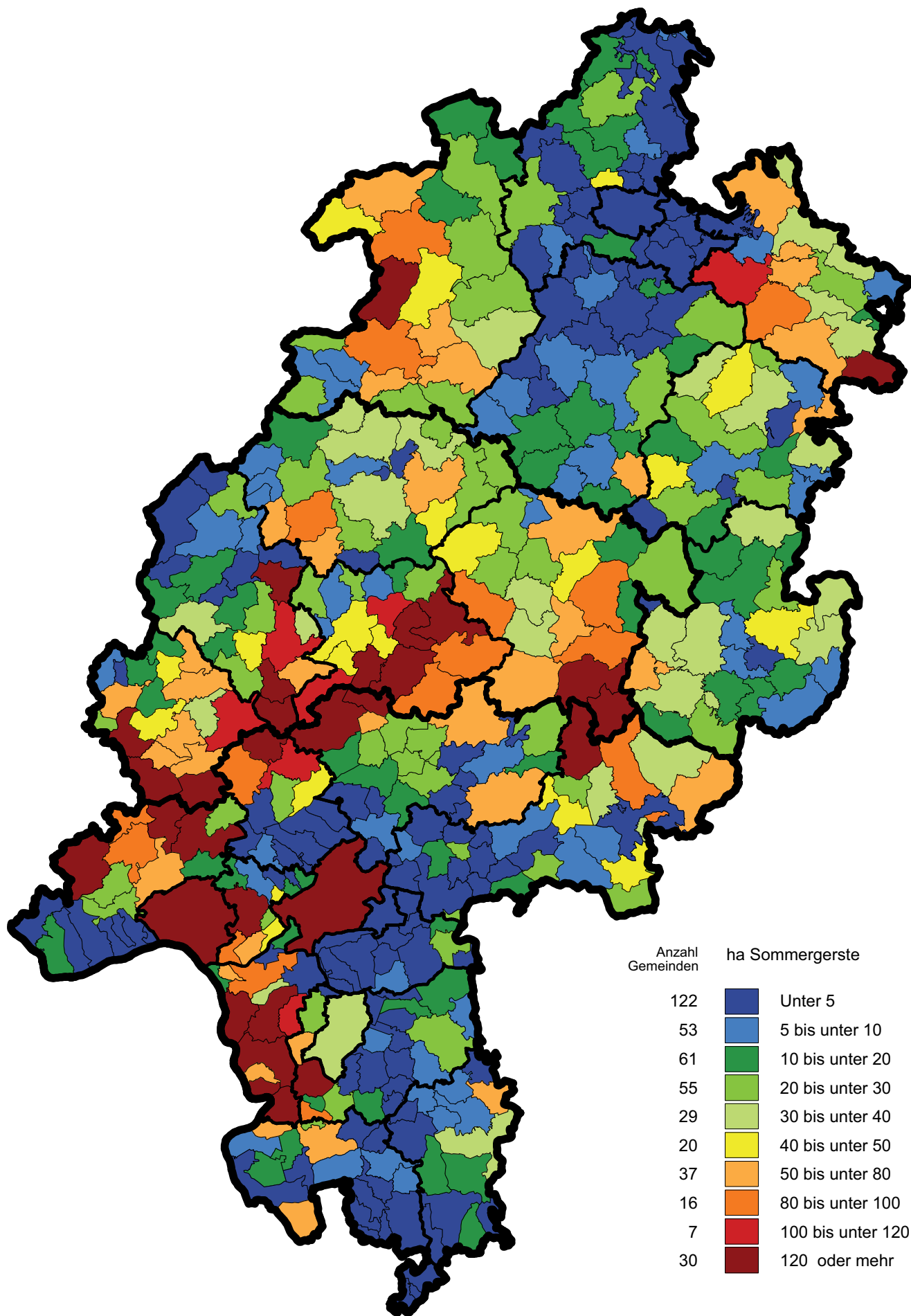

**T0105 Landwirtschaftliche Betriebe mit Ackerland und Anbau von ausgewählten Getreidearten  
sowie Winterraps zur Körnergewinnung\*) und Silomais/Grünmais 2010  
nach Größenklassen des Ackerlands**

Lfd. Nr.	Ackerland von ... bis unter ... ha	Ackerland insgesamt	Anbau von ausgewählten Ackerkulturen					
			Winter- weizen <sup>1)</sup>	Roggen und Winter- meng- getreide	Winter- gerste	Sommer- gerste	Winter- raps	Silomais / Grünmais
Hessen								
Anzahl Betriebe								
1	unter 5	2 774	854	185	802	500	129	178
2	5 - 10	2 380	1 490	414	1 453	667	513	402
3	10 - 20	2 997	2 351	620	2 089	800	1 187	800
4	20 - 30	1 543	1 315	314	1 125	380	758	594
5	30 - 50	1 961	1 807	372	1 482	463	1 202	861
6	50 - 100	1 935	1 842	403	1 486	435	1 371	946
7	100 - 200	800	769	160	618	186	636	358
8	200 - 500	178	176	33	143	47	159	79
9	500 und mehr	6	6	2	4	4	5	2
10	Insgesamt	14 574	10 610	2 503	9 202	3 482	5 960	4 220
Fläche in ha								
11	unter 5	6 754	1 007	220	925	485	200	238
12	5 - 10	17 523	3 775	783	3 223	1 159	1 101	999
13	10 - 20	43 802	11 737	1 904	8 117	2 243	4 523	3 169
14	20 - 30	38 028	11 538	1 419	6 470	1 657	4 243	3 437
15	30 - 50	76 315	25 383	2 366	12 321	2 519	9 866	7 288
16	50 - 100	133 967	47 947	3 775	19 293	3 732	19 291	12 642
17	100 - 200	107 523	41 441	2 904	14 424	2 513	17 390	6 934
18	200 - 500	49 105	20 468	•	6 334	1 285	9 788	•
19	500 und mehr	3 721	1 313	•	201	291	409	•
20	Insgesamt	476 737	164 610	14 281	71 310	15 883	66 809	36 645
Darmstadt, Regierungsbezirk								
Anzahl Betriebe								
1	unter 5	859	245	34	173	121	34	72
2	5 - 10	573	326	70	253	137	87	123
3	10 - 20	778	590	138	401	232	238	213
4	20 - 30	452	378	87	276	109	179	154
5	30 - 50	633	584	111	392	185	336	214
6	50 - 100	678	639	134	436	189	421	259
7	100 - 200	294	273	67	187	84	204	106
8	200 - 500	53	51	7	29	19	39	16
9	500 und mehr	—	—	—	—	—	—	—
10	Insgesamt	4 320	3 086	648	2 147	1 076	1 538	1 157
Fläche in ha								
11	unter 5	•	•	45	•	121	•	95
12	5 - 10	4 229	965	153	487	265	228	329
13	10 - 20	11 395	3 380	525	1 348	789	922	1 021
14	20 - 30	11 198	3 802	471	1 302	579	968	994
15	30 - 50	24 526	9 208	847	2 554	1 168	2 662	1 735
16	50 - 100	47 203	18 316	1 424	4 235	1 940	5 317	3 499
17	100 - 200	39 043	14 770	1 318	3 253	1 241	4 997	2 097
18	200 - 500	•	•	169	•	543	•	479
19	500 und mehr	—	—	—	—	—	—	—
20	Insgesamt	152 898	56 194	4 953	14 324	6 646	17 152	10 248

\*) Einschließl. Saatguterzeugung. — 1) Einschließl. Dinkel und Einkorn.

**T0105 Landwirtschaftliche Betriebe mit Ackerland und Anbau von ausgewählten Getreidearten  
sowie Winterraps zur Körnergewinnung\*) und Silomais/Grünmais 2010  
nach Größenklassen des Ackerlands**

Lfd. Nr.	Ackerland von ... bis unter ... ha	Ackerland insgesamt	Anbau von ausgewählten Ackerkulturen					
			Winter- weizen <sup>1)</sup>	Roggen und Winter- meng- getreide	Winter- gerste	Sommer- gerste	Winter- raps	Silomais / Grünmais
Gießen, Regierungsbezirk								
Anzahl Betriebe								
1	unter 5	682	251	48	161	164	33	37
2	5 - 10	636	444	127	371	259	134	76
3	10 - 20	823	669	207	574	284	363	175
4	20 - 30	376	337	82	250	148	196	118
5	30 - 50	456	429	78	330	163	285	195
6	50 - 100	450	437	89	346	144	328	245
7	100 - 200	194	192	37	152	63	169	98
8	200 - 500	42	42	9	35	13	40	22
9	500 und mehr	2	2	1	1	2	1	—
10	Insgesamt	3 661	2 803	678	2 220	1 240	1 549	966
Fläche in ha								
11	unter 5	•	•	63	•	172	•	47
12	5 - 10	4 671	1 064	208	810	503	249	151
13	10 - 20	12 025	3 236	515	2 129	848	1 384	576
14	20 - 30	9 285	2 801	328	1 381	738	1 151	606
15	30 - 50	17 803	5 669	480	2 682	918	2 478	1 521
16	50 - 100	31 334	10 730	650	4 564	1 240	4 914	3 315
17	100 - 200	26 579	10 298	601	3 690	878	5 272	1 922
18	200 - 500	•	•	•	•	•	•	505
19	500 und mehr	•	•	•	•	•	•	—
20	Insgesamt	115 945	38 876	3 156	16 808	6 061	18 367	8 642
Kassel, Regierungsbezirk								
Anzahl Betriebe								
1	unter 5	1 233	358	103	468	215	62	69
2	5 - 10	1 171	720	217	829	271	292	203
3	10 - 20	1 396	1 092	275	1 114	284	586	412
4	20 - 30	715	600	145	599	123	383	322
5	30 - 50	872	794	183	760	115	581	452
6	50 - 100	807	766	180	704	102	622	442
7	100 - 200	312	304	56	279	39	263	154
8	200 - 500	83	83	17	79	15	80	41
9	500 und mehr	4	4	1	3	2	4	2
10	Insgesamt	6 593	4 721	1 177	4 835	1 166	2 873	2 097
Fläche in ha								
11	unter 5	•	•	112	•	192	•	96
12	5 - 10	8 623	1 746	421	1 926	392	624	519
13	10 - 20	20 383	5 121	864	4 640	606	2 217	1 572
14	20 - 30	17 544	4 935	620	3 787	340	2 123	1 837
15	30 - 50	33 985	10 505	1 038	7 085	433	4 725	4 032
16	50 - 100	55 431	18 902	1 700	10 494	552	9 060	5 828
17	100 - 200	41 900	16 373	985	7 481	395	7 122	2 915
18	200 - 500	24 385	10 559	•	3 998	•	4 952	•
19	500 und mehr	•	•	•	•	•	•	•
20	Insgesamt	207 894	69 539	6 172	40 177	3 176	31 290	17 755

\*) Einschließl. Saatguterzeugung. — 1) Einschließl. Dinkel und Einkorn.

**T0106 Landwirtschaftliche Betriebe mit Anbau von Pflanzen zur Grünernte 2010  
nach Pflanzenarten und Größenklassen der landwirtschaftlich genutzten Fläche**

Lfd. Nr.	Landwirtschaftlich genutzte Fläche von ... bis unter ... ha	Anbau von Pflanzen zur Grünernte					
		insgesamt	und zwar				
			Getreide zur Ganzpflanzen- ernte <sup>1)</sup>	Silomais/ Grünmais	Feldgras/ Grasanbau auf dem Ackerland	Leguminosen	andere Pflanzen <sup>2)</sup>
		1	2	3	4	5	6

**Hessen**

Anzahl Betriebe

1	unter 5	35	—	9	17	7	2
2	5 - 10	519	18	146	257	129	17
3	10 - 20	1 266	39	453	656	290	31
4	20 - 50	2 284	59	1 197	1 138	492	30
5	50 - 100	2 091	90	1 383	1 124	420	34
6	100 - 200	1 206	56	852	675	290	21
7	200 - 500	268	9	175	164	53	11
8	500 - 1 000	10	1	5	8	4	1
9	1 000 und mehr	—	—	—	—	—	—
10	Insgesamt	7 679	272	4 220	4 039	1 685	147

Fläche in ha

11	unter 5	36	—	10	21	•	•
12	5 - 10	845	•	273	364	148	•
13	10 - 20	3 255	156	1 168	1 285	568	77
14	20 - 50	10 172	369	4 957	3 327	1 455	65
15	50 - 100	20 400	812	12 126	5 021	2 321	121
16	100 - 200	21 325	517	13 867	4 479	2 408	54
17	200 - 500	6 677	184	4 014	1 647	798	33
18	500 - 1 000	1 115	•	231	402	•	•
19	1 000 und mehr	—	—	—	—	—	—
20	Insgesamt	63 825	2 098	36 645	16 547	8 173	363

1) Einschließlich Teigreife. — 2) Hierzu zählen u.a. Phacelia, Sonnenblumen und Mischkulturen.

**T0106 Landwirtschaftliche Betriebe mit Anbau von Pflanzen zur Grünernte 2010  
nach Pflanzenarten und Größenklassen der landwirtschaftlich genutzten Fläche**

Lfd. Nr.	Landwirtschaftlich genutzte Fläche von ... bis unter ... ha	Anbau von Pflanzen zur Grünernte					
		insgesamt	und zwar				
			Getreide zur Ganzpflanzen- ernte <sup>1)</sup>	Silomais/ Grünmais	Feldgras/ Grasanbau auf dem Ackerland	Leguminosen	andere Pflanzen <sup>2)</sup>
1	2	3	4	5	6		

**Darmstadt, Regierungsbezirk**

Anzahl Betriebe

1	unter 5	6	—	1	4	—	1
2	5 - 10	117	3	34	55	29	6
3	10 - 20	297	6	116	140	69	8
4	20 - 50	698	18	367	337	153	11
5	50 - 100	620	37	372	338	142	14
6	100 - 200	341	22	222	186	84	9
7	200 - 500	68	1	44	41	12	3
8	500 - 1 000	1	—	1	1	1	—
9	1 000 und mehr	—	—	—	—	—	—
10	Insgesamt	2 148	87	1 157	1 102	490	52

Fläche in ha

11	unter 5	•	—	•	•	—	•
12	5 - 10	200	•	•	98	•	•
13	10 - 20	735	19	264	306	133	14
14	20 - 50	3 271	125	1 658	1 091	367	30
15	50 - 100	5 848	356	3 300	1 481	673	39
16	100 - 200	5 787	188	3 707	1 198	663	32
17	200 - 500	1 759	•	1 233	359	159	•
18	500 - 1 000	•	—	•	•	•	—
19	1 000 und mehr	—	—	—	—	—	—
20	Insgesamt	17 897	701	10 248	4 572	2 252	125

1) Einschließlich Teigreife. — 2) Hierzu zählen u.a. Phacelia, Sonnenblumen und Mischkulturen.

**T0106 Landwirtschaftliche Betriebe mit Anbau von Pflanzen zur Grünernte 2010  
nach Pflanzenarten und Größenklassen der landwirtschaftlich genutzten Fläche**

Lfd. Nr.	Landwirtschaftlich genutzte Fläche von ... bis unter ... ha	Anbau von Pflanzen zur Grünernte					
		insgesamt	und zwar				
			Getreide zur Ganzpflanzen- ernte <sup>1)</sup>	Silomais/ Grünmais	Feldgras/ Grasanbau auf dem Ackerland	Leguminosen	andere Pflanzen <sup>2)</sup>
		1	2	3	4	5	6

**Darmstadt, Wissenschaftsstadt**

		Anzahl Betriebe					
1	unter 5	—	—	—	—	—	—
2	5 - 10	1	—	1	—	—	—
3	10 - 20	—	—	—	—	—	—
4	20 - 50	2	—	2	—	—	1
5	50 - 100	3	—	2	2	—	2
6	100 - 200	7	3	4	2	2	—
7	200 - 500	—	—	—	—	—	—
8	500 - 1 000	—	—	—	—	—	—
9	1 000 und mehr	—	—	—	—	—	—
10	Insgesamt	13	3	9	4	2	3
		Fläche in ha					
11	unter 5	—	—	—	—	—	—
12	5 - 10	•	—	•	—	—	—
13	10 - 20	—	—	—	—	—	—
14	20 - 50	•	—	•	—	—	•
15	50 - 100	39	—	•	•	—	•
16	100 - 200	211	27	120	•	•	—
17	200 - 500	—	—	—	—	—	—
18	500 - 1 000	—	—	—	—	—	—
19	1 000 und mehr	—	—	—	—	—	—
20	Insgesamt	264	27	152	•	•	11

1) Einschließlich Teigreife. — 2) Hierzu zählen u.a. Phacelia, Sonnenblumen und Mischkulturen.

**T0106 Landwirtschaftliche Betriebe mit Anbau von Pflanzen zur Grünernte 2010  
nach Pflanzenarten und Größenklassen der landwirtschaftlich genutzten Fläche**

Lfd. Nr.	Landwirtschaftlich genutzte Fläche von ... bis unter ... ha	Anbau von Pflanzen zur Grünernte					
		insgesamt	und zwar				
			Getreide zur Ganzpflanzen- ernte <sup>1)</sup>	Silomais/ Grünmais	Feldgras/ Grasanbau auf dem Ackerland	Leguminosen	andere Pflanzen <sup>2)</sup>
		1	2	3	4	5	6

**Frankfurt am Main, Stadt**

		Anzahl Betriebe					
1	unter 5	—	—	—	—	—	—
2	5 - 10	—	—	—	—	—	—
3	10 - 20	1	—	—	1	—	—
4	20 - 50	8	1	1	5	3	—
5	50 - 100	9	—	4	5	4	—
6	100 - 200	3	—	—	3	1	—
7	200 - 500	—	—	—	—	—	—
8	500 - 1 000	—	—	—	—	—	—
9	1 000 und mehr	—	—	—	—	—	—
10	Insgesamt	21	1	5	14	8	—
		Fläche in ha					
11	unter 5	—	—	—	—	—	—
12	5 - 10	—	—	—	—	—	—
13	10 - 20	•	—	—	•	—	—
14	20 - 50	27	•	•	5	•	—
15	50 - 100	63	—	39	16	7	—
16	100 - 200	•	—	—	•	•	—
17	200 - 500	—	—	—	—	—	—
18	500 - 1 000	—	—	—	—	—	—
19	1 000 und mehr	—	—	—	—	—	—
20	Insgesamt	119	•	•	40	27	—

1) Einschließlich Teigreife. — 2) Hierzu zählen u.a. Phacelia, Sonnenblumen und Mischkulturen.



**T0106 Landwirtschaftliche Betriebe mit Anbau von Pflanzen zur Grünernte 2010  
nach Pflanzenarten und Größenklassen der landwirtschaftlich genutzten Fläche**

Lfd. Nr.	Landwirtschaftlich genutzte Fläche von ... bis unter ... ha	Anbau von Pflanzen zur Grünernte					
		insgesamt	und zwar				
			Getreide zur Ganzpflanzen- ernte <sup>1)</sup>	Silomais/ Grünmais	Feldgras/ Grasanbau auf dem Ackerland	Leguminosen	andere Pflanzen <sup>2)</sup>
		1	2	3	4	5	6

**Offenbach am Main, Stadt**

		Anzahl Betriebe					
1	unter 5	—	—	—	—	—	—
2	5 - 10	—	—	—	—	—	—
3	10 - 20	—	—	—	—	—	—
4	20 - 50	—	—	—	—	—	—
5	50 - 100	2	1	1	1	—	—
6	100 - 200	1	1	—	—	—	—
7	200 - 500	—	—	—	—	—	—
8	500 - 1 000	—	—	—	—	—	—
9	1 000 und mehr	—	—	—	—	—	—
10	Insgesamt	3	2	1	1	—	—
		Fläche in ha					
11	unter 5	—	—	—	—	—	—
12	5 - 10	—	—	—	—	—	—
13	10 - 20	—	—	—	—	—	—
14	20 - 50	—	—	—	—	—	—
15	50 - 100	•	•	•	•	—	—
16	100 - 200	•	•	—	—	—	—
17	200 - 500	—	—	—	—	—	—
18	500 - 1 000	—	—	—	—	—	—
19	1 000 und mehr	—	—	—	—	—	—
20	Insgesamt	27	•	•	•	—	—

1) Einschließlich Teigreife. — 2) Hierzu zählen u.a. Phacelia, Sonnenblumen und Mischkulturen.

**T0106 Landwirtschaftliche Betriebe mit Anbau von Pflanzen zur Grünernte 2010  
nach Pflanzenarten und Größenklassen der landwirtschaftlich genutzten Fläche**

Lfd. Nr.	Landwirtschaftlich genutzte Fläche von ... bis unter ... ha	Anbau von Pflanzen zur Grünernte					
		insgesamt	und zwar				
			Getreide zur Ganzpflanzen- ernte <sup>1)</sup>	Silomais/ Grünmais	Feldgras/ Grasanbau auf dem Ackerland	Leguminosen	andere Pflanzen <sup>2)</sup>
		1	2	3	4	5	6

**Wiesbaden, Landeshauptstadt**

		Anzahl Betriebe					
1	unter 5	1	—	—	—	—	1
2	5 - 10	1	—	—	1	—	—
3	10 - 20	6	—	2	—	5	—
4	20 - 50	8	—	2	5	5	—
5	50 - 100	11	—	3	8	4	—
6	100 - 200	5	—	1	4	1	—
7	200 - 500	—	—	—	—	—	—
8	500 - 1 000	1	—	1	1	1	—
9	1 000 und mehr	—	—	—	—	—	—
10	Insgesamt	33	—	9	19	16	1
		Fläche in ha					
11	unter 5	•	—	—	—	—	•
12	5 - 10	•	—	—	•	—	—
13	10 - 20	26	—	•	—	•	—
14	20 - 50	19	—	•	11	•	—
15	50 - 100	44	—	6	32	6	—
16	100 - 200	109	—	•	26	•	—
17	200 - 500	—	—	—	—	—	—
18	500 - 1 000	•	—	•	•	•	—
19	1 000 und mehr	—	—	—	—	—	—
20	Insgesamt	490	—	•	105	285	•

1) Einschließlich Teigreife. — 2) Hierzu zählen u.a. Phacelia, Sonnenblumen und Mischkulturen.

**T0106 Landwirtschaftliche Betriebe mit Anbau von Pflanzen zur Grünernte 2010  
nach Pflanzenarten und Größenklassen der landwirtschaftlich genutzten Fläche**

Lfd. Nr.	Landwirtschaftlich genutzte Fläche von ... bis unter ... ha	Anbau von Pflanzen zur Grünernte					
		insgesamt	und zwar				
			Getreide zur Ganzpflanzen- ernte <sup>1)</sup>	Silomais/ Grünmais	Feldgras/ Grasanbau auf dem Ackerland	Leguminosen	andere Pflanzen <sup>2)</sup>
		1	2	3	4	5	6

**Bergstraße**

Anzahl Betriebe

1	unter 5	—	—	—	—	—	—
2	5 - 10	17	—	5	8	4	—
3	10 - 20	41	1	20	19	10	1
4	20 - 50	90	3	58	43	15	—
5	50 - 100	69	9	49	31	14	2
6	100 - 200	28	3	21	13	7	1
7	200 - 500	5	—	2	5	1	—
8	500 - 1 000	—	—	—	—	—	—
9	1 000 und mehr	—	—	—	—	—	—
10	Insgesamt	250	16	155	119	51	4

Fläche in ha

11	unter 5	—	—	—	—	—	—
12	5 - 10	31	—	•	23	•	—
13	10 - 20	90	•	28	43	15	•
14	20 - 50	482	41	290	123	28	—
15	50 - 100	749	•	420	175	76	•
16	100 - 200	453	•	353	41	34	•
17	200 - 500	68	—	•	14	•	—
18	500 - 1 000	—	—	—	—	—	—
19	1 000 und mehr	—	—	—	—	—	—
20	Insgesamt	1 873	142	1 141	420	165	7

1) Einschließlich Teigreife. — 2) Hierzu zählen u.a. Phacelia, Sonnenblumen und Mischkulturen.

**T0106 Landwirtschaftliche Betriebe mit Anbau von Pflanzen zur Grünernte 2010  
nach Pflanzenarten und Größenklassen der landwirtschaftlich genutzten Fläche**

Lfd. Nr.	Landwirtschaftlich genutzte Fläche von ... bis unter ... ha	Anbau von Pflanzen zur Grünernte					
		insgesamt	und zwar				
			Getreide zur Ganzpflanzen- ernte <sup>1)</sup>	Silomais/ Grünmais	Feldgras/ Grasanbau auf dem Ackerland	Leguminosen	andere Pflanzen <sup>2)</sup>
		1	2	3	4	5	6

**Darmstadt-Dieburg**

Anzahl Betriebe

1	unter 5	—	—	—	—	—	—
2	5 - 10	11	1	2	3	5	1
3	10 - 20	26	1	9	11	7	—
4	20 - 50	75	1	38	38	21	1
5	50 - 100	77	5	45	45	18	3
6	100 - 200	41	1	27	24	9	1
7	200 - 500	7	—	6	4	1	1
8	500 - 1 000	—	—	—	—	—	—
9	1 000 und mehr	—	—	—	—	—	—
10	Insgesamt	237	9	127	125	61	7

Fläche in ha

11	unter 5	—	—	—	—	—	—
12	5 - 10	18	•	•	3	7	•
13	10 - 20	91	•	•	43	•	—
14	20 - 50	374	•	171	152	45	•
15	50 - 100	733	•	465	160	64	•
16	100 - 200	713	•	465	148	88	•
17	200 - 500	203	—	142	55	•	•
18	500 - 1 000	—	—	—	—	—	—
19	1 000 und mehr	—	—	—	—	—	—
20	Insgesamt	2 131	56	1 277	561	217	20

1) Einschließlich Teigreife. — 2) Hierzu zählen u.a. Phacelia, Sonnenblumen und Mischkulturen.

**T0106 Landwirtschaftliche Betriebe mit Anbau von Pflanzen zur Grünernte 2010  
nach Pflanzenarten und Größenklassen der landwirtschaftlich genutzten Fläche**

Lfd. Nr.	Landwirtschaftlich genutzte Fläche von ... bis unter ... ha	Anbau von Pflanzen zur Grünernte					
		insgesamt	und zwar				
			Getreide zur Ganzpflanzen- ernte <sup>1)</sup>	Silomais/ Grünmais	Feldgras/ Grasanbau auf dem Ackerland	Leguminosen	andere Pflanzen <sup>2)</sup>
		1	2	3	4	5	6

**Groß-Gerau**

Anzahl Betriebe

1	unter 5	—	—	—	—	—	—
2	5 - 10	4	—	1	2	1	—
3	10 - 20	12	1	4	5	3	—
4	20 - 50	40	4	27	16	5	—
5	50 - 100	36	7	22	12	14	1
6	100 - 200	16	1	8	10	2	—
7	200 - 500	3	—	3	1	—	—
8	500 - 1 000	—	—	—	—	—	—
9	1 000 und mehr	—	—	—	—	—	—
10	Insgesamt	111	13	65	46	25	1

Fläche in ha

11	unter 5	—	—	—	—	—	—
12	5 - 10	4	—	•	•	•	—
13	10 - 20	28	•	11	5	•	—
14	20 - 50	184	10	115	52	7	—
15	50 - 100	365	•	181	36	59	•
16	100 - 200	150	•	92	51	•	—
17	200 - 500	45	—	•	•	—	—
18	500 - 1 000	—	—	—	—	—	—
19	1 000 und mehr	—	—	—	—	—	—
20	Insgesamt	775	•	442	148	78	•

1) Einschließlich Teigreife. — 2) Hierzu zählen u.a. Phacelia, Sonnenblumen und Mischkulturen.

**T0106 Landwirtschaftliche Betriebe mit Anbau von Pflanzen zur Grünernte 2010  
nach Pflanzenarten und Größenklassen der landwirtschaftlich genutzten Fläche**

Lfd. Nr.	Landwirtschaftlich genutzte Fläche von ... bis unter ... ha	Anbau von Pflanzen zur Grünernte					
		insgesamt	und zwar				
			Getreide zur Ganzpflanzen- ernte <sup>1)</sup>	Silomais/ Grünmais	Feldgras/ Grasanbau auf dem Ackerland	Leguminosen	andere Pflanzen <sup>2)</sup>
		1	2	3	4	5	6

**Hochtaunuskreis**

Anzahl Betriebe

1	unter 5	—	—	—	—	—	—
2	5 - 10	8	—	4	3	4	1
3	10 - 20	17	—	4	9	6	—
4	20 - 50	31	1	10	18	7	1
5	50 - 100	42	2	21	29	11	—
6	100 - 200	15	—	8	6	8	2
7	200 - 500	3	—	1	2	1	—
8	500 - 1 000	—	—	—	—	—	—
9	1 000 und mehr	—	—	—	—	—	—
10	Insgesamt	116	3	48	67	37	4

Fläche in ha

11	unter 5	—	—	—	—	—	—
12	5 - 10	14	—	•	•	4	•
13	10 - 20	27	—	10	10	7	—
14	20 - 50	108	•	30	30	39	•
15	50 - 100	318	•	158	138	•	—
16	100 - 200	268	—	119	•	75	•
17	200 - 500	36	—	•	•	•	—
18	500 - 1 000	—	—	—	—	—	—
19	1 000 und mehr	—	—	—	—	—	—
20	Insgesamt	771	•	337	276	145	•

1) Einschließlich Teigreife. — 2) Hierzu zählen u.a. Phacelia, Sonnenblumen und Mischkulturen.

**T0106 Landwirtschaftliche Betriebe mit Anbau von Pflanzen zur Grünernte 2010  
nach Pflanzenarten und Größenklassen der landwirtschaftlich genutzten Fläche**

Lfd. Nr.	Landwirtschaftlich genutzte Fläche von ... bis unter ... ha	Anbau von Pflanzen zur Grünernte					
		insgesamt	und zwar				
			Getreide zur Ganzpflanzen- ernte <sup>1)</sup>	Silomais/ Grünmais	Feldgras/ Grasanbau auf dem Ackerland	Leguminosen	andere Pflanzen <sup>2)</sup>
		1	2	3	4	5	6

**Main-Kinzig-Kreis**

Anzahl Betriebe

1	unter 5	1	—	—	1	—	—
2	5 - 10	34	—	8	17	8	4
3	10 - 20	89	1	32	43	22	5
4	20 - 50	153	3	76	62	38	3
5	50 - 100	123	4	72	70	28	2
6	100 - 200	77	7	57	38	18	2
7	200 - 500	15	—	10	6	3	—
8	500 - 1 000	—	—	—	—	—	—
9	1 000 und mehr	—	—	—	—	—	—
10	Insgesamt	492	15	255	237	117	16

Fläche in ha

11	unter 5	•	—	—	•	—	—
12	5 - 10	47	—	15	23	7	2
13	10 - 20	•	•	82	•	33	•
14	20 - 50	705	25	367	198	103	12
15	50 - 100	1 191	•	633	289	210	•
16	100 - 200	1 456	•	979	286	101	•
17	200 - 500	524	—	368	75	81	—
18	500 - 1 000	—	—	—	—	—	—
19	1 000 und mehr	—	—	—	—	—	—
20	Insgesamt	4 135	159	2 444	960	535	37

1) Einschließlich Teigreife. — 2) Hierzu zählen u.a. Phacelia, Sonnenblumen und Mischkulturen.

**T0106 Landwirtschaftliche Betriebe mit Anbau von Pflanzen zur Grünernte 2010  
nach Pflanzenarten und Größenklassen der landwirtschaftlich genutzten Fläche**

Lfd. Nr.	Landwirtschaftlich genutzte Fläche von ... bis unter ... ha	Anbau von Pflanzen zur Grünernte					
		insgesamt	und zwar				
			Getreide zur Ganzpflanzen- ernte <sup>1)</sup>	Silomais/ Grünmais	Feldgras/ Grasanbau auf dem Ackerland	Leguminosen	andere Pflanzen <sup>2)</sup>
		1	2	3	4	5	6

**Main-Taunus-Kreis**

Anzahl Betriebe

1	unter 5	1	—	—	1	—	—
2	5 - 10	—	—	—	—	—	—
3	10 - 20	5	—	—	4	2	—
4	20 - 50	21	—	1	18	7	3
5	50 - 100	21	—	3	19	4	—
6	100 - 200	13	—	4	11	6	—
7	200 - 500	—	—	—	—	—	—
8	500 - 1 000	—	—	—	—	—	—
9	1 000 und mehr	—	—	—	—	—	—
10	Insgesamt	61	—	8	53	19	3

Fläche in ha

11	unter 5	•	—	—	•	—	—
12	5 - 10	—	—	—	—	—	—
13	10 - 20	•	—	—	•	•	—
14	20 - 50	71	—	•	57	•	6
15	50 - 100	104	—	•	66	•	—
16	100 - 200	204	—	•	97	•	—
17	200 - 500	—	—	—	—	—	—
18	500 - 1 000	—	—	—	—	—	—
19	1 000 und mehr	—	—	—	—	—	—
20	Insgesamt	391	—	77	231	77	6

1) Einschließlich Teigreife. — 2) Hierzu zählen u.a. Phacelia, Sonnenblumen und Mischkulturen.



**T0106 Landwirtschaftliche Betriebe mit Anbau von Pflanzen zur Grünernte 2010  
nach Pflanzenarten und Größenklassen der landwirtschaftlich genutzten Fläche**

Lfd. Nr.	Landwirtschaftlich genutzte Fläche von ... bis unter ... ha	Anbau von Pflanzen zur Grünernte					
		insgesamt	und zwar				
			Getreide zur Ganzpflanzen- ernte <sup>1)</sup>	Silomais/ Grünmais	Feldgras/ Grasanbau auf dem Ackerland	Leguminosen	andere Pflanzen <sup>2)</sup>
		1	2	3	4	5	6

**Odenwaldkreis**

Anzahl Betriebe

1	unter 5	—	—	—	—	—	—
2	5 - 10	20	1	7	9	4	—
3	10 - 20	42	1	23	20	2	1
4	20 - 50	105	—	71	54	15	1
5	50 - 100	68	1	56	34	12	1
6	100 - 200	23	—	21	14	5	—
7	200 - 500	1	—	1	1	—	—
8	500 - 1 000	—	—	—	—	—	—
9	1 000 und mehr	—	—	—	—	—	—
10	Insgesamt	259	3	179	132	38	3

Fläche in ha

11	unter 5	—	—	—	—	—	—
12	5 - 10	•	•	•	•	•	—
13	10 - 20	109	•	52	46	•	•
14	20 - 50	573	—	316	210	•	•
15	50 - 100	673	•	488	154	19	•
16	100 - 200	463	—	315	130	17	—
17	200 - 500	•	—	•	•	—	—
18	500 - 1 000	—	—	—	—	—	—
19	1 000 und mehr	—	—	—	—	—	—
20	Insgesamt	1 920	•	1 226	572	89	•

1) Einschließlich Teigreife. — 2) Hierzu zählen u.a. Phacelia, Sonnenblumen und Mischkulturen.

**T0106 Landwirtschaftliche Betriebe mit Anbau von Pflanzen zur Grünernte 2010  
nach Pflanzenarten und Größenklassen der landwirtschaftlich genutzten Fläche**

Lfd. Nr.	Landwirtschaftlich genutzte Fläche von ... bis unter ... ha	Anbau von Pflanzen zur Grünernte					
		insgesamt	und zwar				
			Getreide zur Ganzpflanzen- ernte <sup>1)</sup>	Silomais/ Grünmais	Feldgras/ Grasanbau auf dem Ackerland	Leguminosen	andere Pflanzen <sup>2)</sup>
		1	2	3	4	5	6

**Offenbach**

Anzahl Betriebe

1	unter 5	—	—	—	—	—	—
2	5 - 10	1	—	—	1	—	—
3	10 - 20	7	—	3	5	—	—
4	20 - 50	18	—	9	14	2	—
5	50 - 100	20	1	12	12	2	—
6	100 - 200	14	2	8	10	2	—
7	200 - 500	2	—	1	2	—	—
8	500 - 1 000	—	—	—	—	—	—
9	1 000 und mehr	—	—	—	—	—	—
10	Insgesamt	62	3	33	44	6	—

Fläche in ha

11	unter 5	—	—	—	—	—	—
12	5 - 10	•	—	—	•	—	—
13	10 - 20	15	—	5	10	—	—
14	20 - 50	102	—	•	69	•	—
15	50 - 100	228	•	156	53	•	—
16	100 - 200	277	•	167	94	•	—
17	200 - 500	•	—	•	•	—	—
18	500 - 1 000	—	—	—	—	—	—
19	1 000 und mehr	—	—	—	—	—	—
20	Insgesamt	652	•	370	245	•	—

1) Einschließlich Teigreife. — 2) Hierzu zählen u.a. Phacelia, Sonnenblumen und Mischkulturen.

**T0106 Landwirtschaftliche Betriebe mit Anbau von Pflanzen zur Grünernte 2010  
nach Pflanzenarten und Größenklassen der landwirtschaftlich genutzten Fläche**

Lfd. Nr.	Landwirtschaftlich genutzte Fläche von ... bis unter ... ha	Anbau von Pflanzen zur Grünernte					
		insgesamt	und zwar				
			Getreide zur Ganzpflanzen- ernte <sup>1)</sup>	Silomais/ Grünmais	Feldgras/ Grasanbau auf dem Ackerland	Leguminosen	andere Pflanzen <sup>2)</sup>
		1	2	3	4	5	6

**Rheingau-Taunus-Kreis**

Anzahl Betriebe

1	unter 5	2	—	—	2	—	—
2	5 - 10	11	—	—	8	3	—
3	10 - 20	15	—	1	9	7	—
4	20 - 50	31	1	5	21	8	—
5	50 - 100	21	—	1	18	6	1
6	100 - 200	17	—	3	14	3	1
7	200 - 500	6	—	1	6	2	1
8	500 - 1 000	—	—	—	—	—	—
9	1 000 und mehr	—	—	—	—	—	—
10	Insgesamt	103	1	11	78	29	3

Fläche in ha

11	unter 5	•	—	—	•	—	—
12	5 - 10	28	—	—	22	6	—
13	10 - 20	•	—	•	27	•	—
14	20 - 50	157	•	•	107	28	—
15	50 - 100	222	—	•	154	59	•
16	100 - 200	220	—	59	120	•	•
17	200 - 500	51	—	•	44	•	•
18	500 - 1 000	—	—	—	—	—	—
19	1 000 und mehr	—	—	—	—	—	—
20	Insgesamt	721	•	77	475	145	•

1) Einschließlich Teigreife. — 2) Hierzu zählen u.a. Phacelia, Sonnenblumen und Mischkulturen.

**T0106 Landwirtschaftliche Betriebe mit Anbau von Pflanzen zur Grünernte 2010  
nach Pflanzenarten und Größenklassen der landwirtschaftlich genutzten Fläche**

Lfd. Nr.	Landwirtschaftlich genutzte Fläche von ... bis unter ... ha	Anbau von Pflanzen zur Grünernte					
		insgesamt	und zwar				
			Getreide zur Ganzpflanzen- ernte <sup>1)</sup>	Silomais/ Grünmais	Feldgras/ Grasanbau auf dem Ackerland	Leguminosen	andere Pflanzen <sup>2)</sup>
		1	2	3	4	5	6

**Wetteraukreis**

Anzahl Betriebe

1	unter 5	1	—	1	—	—	—
2	5 - 10	9	1	6	3	—	—
3	10 - 20	36	1	18	14	5	1
4	20 - 50	116	4	67	43	27	1
5	50 - 100	118	7	81	52	25	2
6	100 - 200	81	4	60	37	20	2
7	200 - 500	26	1	19	14	4	1
8	500 - 1 000	—	—	—	—	—	—
9	1 000 und mehr	—	—	—	—	—	—
10	Insgesamt	387	18	252	163	81	7

Fläche in ha

11	unter 5	•	—	•	—	—	—
12	5 - 10	•	•	•	•	—	—
13	10 - 20	88	•	42	•	•	•
14	20 - 50	457	•	300	76	54	•
15	50 - 100	1 099	•	711	184	123	•
16	100 - 200	1 230	•	929	109	157	•
17	200 - 500	745	•	565	115	•	•
18	500 - 1 000	—	—	—	—	—	—
19	1 000 und mehr	—	—	—	—	—	—
20	Insgesamt	3 629	140	2 555	509	415	10

1) Einschließlich Teigreife. — 2) Hierzu zählen u.a. Phacelia, Sonnenblumen und Mischkulturen.

**T0106 Landwirtschaftliche Betriebe mit Anbau von Pflanzen zur Grünernte 2010  
nach Pflanzenarten und Größenklassen der landwirtschaftlich genutzten Fläche**

Lfd. Nr.	Landwirtschaftlich genutzte Fläche von ... bis unter ... ha	Anbau von Pflanzen zur Grünernte					
		insgesamt	und zwar				
			Getreide zur Ganzpflanzen- ernte <sup>1)</sup>	Silomais/ Grünmais	Feldgras/ Grasanbau auf dem Ackerland	Leguminosen	andere Pflanzen <sup>2)</sup>
		1	2	3	4	5	6

**Gießen, Regierungsbezirk**

		Anzahl Betriebe					
1	unter 5	11	—	2	6	3	—
2	5 - 10	127	7	42	51	34	5
3	10 - 20	335	9	107	177	84	6
4	20 - 50	528	11	226	277	140	9
5	50 - 100	478	12	277	265	111	10
6	100 - 200	353	10	247	198	104	5
7	200 - 500	96	2	64	50	25	5
8	500 - 1 000	3	1	1	3	2	1
9	1 000 und mehr	—	—	—	—	—	—
10	Insgesamt	1 931	52	966	1 027	503	41
		Fläche in ha					
11	unter 5	•	—	•	•	•	—
12	5 - 10	176	14	70	49	•	•
13	10 - 20	826	46	274	317	165	24
14	20 - 50	2 048	84	836	733	383	13
15	50 - 100	4 313	107	2 287	1 258	640	20
16	100 - 200	6 150	119	3 878	1 252	891	10
17	200 - 500	2 164	•	1 240	479	383	•
18	500 - 1 000	•	•	•	•	•	•
19	1 000 und mehr	—	—	—	—	—	—
20	Insgesamt	16 084	424	8 642	4 185	2 743	90

1) Einschließlich Teigreife. — 2) Hierzu zählen u.a. Phacelia, Sonnenblumen und Mischkulturen.

**T0106 Landwirtschaftliche Betriebe mit Anbau von Pflanzen zur Grünernte 2010  
nach Pflanzenarten und Größenklassen der landwirtschaftlich genutzten Fläche**

Lfd. Nr.	Landwirtschaftlich genutzte Fläche von ... bis unter ... ha	Anbau von Pflanzen zur Grünernte					
		insgesamt	und zwar				
			Getreide zur Ganzpflanzen- ernte <sup>1)</sup>	Silomais/ Grünmais	Feldgras/ Grasanbau auf dem Ackerland	Leguminosen	andere Pflanzen <sup>2)</sup>
		1	2	3	4	5	6

**Gießen**

Anzahl Betriebe

1	unter 5	1	—	—	—	1	—
2	5 - 10	11	1	3	5	4	—
3	10 - 20	28	1	5	12	12	2
4	20 - 50	51	—	14	24	18	3
5	50 - 100	54	—	23	38	17	2
6	100 - 200	53	—	30	27	17	1
7	200 - 500	21	—	12	12	6	—
8	500 - 1 000	2	1	1	2	1	1
9	1 000 und mehr	—	—	—	—	—	—
10	Insgesamt	221	3	88	120	76	9

Fläche in ha

11	unter 5	•	—	—	—	•	—
12	5 - 10	6	•	1	•	•	—
13	10 - 20	44	•	5	14	•	•
14	20 - 50	155	—	45	58	47	5
15	50 - 100	524	—	•	193	79	•
16	100 - 200	839	—	334	311	•	•
17	200 - 500	506	—	269	163	74	—
18	500 - 1 000	•	•	•	•	•	•
19	1 000 und mehr	—	—	—	—	—	—
20	Insgesamt	2 186	•	961	775	409	•

1) Einschließlich Teigreife. — 2) Hierzu zählen u.a. Phacelia, Sonnenblumen und Mischkulturen.

**T0106 Landwirtschaftliche Betriebe mit Anbau von Pflanzen zur Grünernte 2010  
nach Pflanzenarten und Größenklassen der landwirtschaftlich genutzten Fläche**

Lfd. Nr.	Landwirtschaftlich genutzte Fläche von ... bis unter ... ha	Anbau von Pflanzen zur Grünernte					
		insgesamt	und zwar				
			Getreide zur Ganzpflanzen- ernte <sup>1)</sup>	Silomais/ Grünmais	Feldgras/ Grasanbau auf dem Ackerland	Leguminosen	andere Pflanzen <sup>2)</sup>
		1	2	3	4	5	6

**Lahn-Dill-Kreis**

Anzahl Betriebe

1	unter 5	2	—	—	1	1	—
2	5 - 10	18	2	4	6	6	1
3	10 - 20	33	—	7	16	14	2
4	20 - 50	47	—	9	27	17	1
5	50 - 100	43	—	17	32	14	2
6	100 - 200	24	—	13	11	11	—
7	200 - 500	11	—	5	9	3	1
8	500 - 1 000	1	—	—	1	1	—
9	1 000 und mehr	—	—	—	—	—	—
10	Insgesamt	179	2	55	103	67	7

Fläche in ha

11	unter 5	•	—	—	•	•	—
12	5 - 10	23	•	5	11	4	•
13	10 - 20	78	—	16	40	•	•
14	20 - 50	205	—	•	123	63	•
15	50 - 100	409	—	106	193	•	•
16	100 - 200	344	—	145	88	111	—
17	200 - 500	154	—	•	71	24	•
18	500 - 1 000	•	—	—	•	•	—
19	1 000 und mehr	—	—	—	—	—	—
20	Insgesamt	1 502	•	346	584	552	•

1) Einschließlich Teigreife. — 2) Hierzu zählen u.a. Phacelia, Sonnenblumen und Mischkulturen.

**T0106 Landwirtschaftliche Betriebe mit Anbau von Pflanzen zur Grünernte 2010  
nach Pflanzenarten und Größenklassen der landwirtschaftlich genutzten Fläche**

Lfd. Nr.	Landwirtschaftlich genutzte Fläche von ... bis unter ... ha	Anbau von Pflanzen zur Grünernte					
		insgesamt	und zwar				
			Getreide zur Ganzpflanzen- ernte <sup>1)</sup>	Silomais/ Grünmais	Feldgras/ Grasanbau auf dem Ackerland	Leguminosen	andere Pflanzen <sup>2)</sup>
		1	2	3	4	5	6

**Limburg-Weilburg**

Anzahl Betriebe

1	unter 5	—	—	—	—	—	—
2	5 - 10	12	—	7	4	2	—
3	10 - 20	26	4	10	13	2	—
4	20 - 50	59	5	31	30	13	1
5	50 - 100	100	2	67	53	16	2
6	100 - 200	62	—	45	35	18	2
7	200 - 500	14	—	11	4	6	—
8	500 - 1 000	—	—	—	—	—	—
9	1 000 und mehr	—	—	—	—	—	—
10	Insgesamt	273	11	171	139	57	5

Fläche in ha

11	unter 5	—	—	—	—	—	—
12	5 - 10	23	—	18	•	•	—
13	10 - 20	147	•	57	•	•	—
14	20 - 50	293	47	136	85	•	•
15	50 - 100	1 039	•	690	242	90	•
16	100 - 200	1 028	—	753	139	•	•
17	200 - 500	343	—	237	40	67	—
18	500 - 1 000	—	—	—	—	—	—
19	1 000 und mehr	—	—	—	—	—	—
20	Insgesamt	2 873	97	1 890	557	322	7

1) Einschließlich Teigreife. — 2) Hierzu zählen u.a. Phacelia, Sonnenblumen und Mischkulturen.



**T0106 Landwirtschaftliche Betriebe mit Anbau von Pflanzen zur Grünernte 2010  
nach Pflanzenarten und Größenklassen der landwirtschaftlich genutzten Fläche**

Lfd. Nr.	Landwirtschaftlich genutzte Fläche von ... bis unter ... ha	Anbau von Pflanzen zur Grünernte					
		insgesamt	und zwar				
			Getreide zur Ganzpflanzen- ernte <sup>1)</sup>	Silomais/ Grünmais	Feldgras/ Grasanbau auf dem Ackerland	Leguminosen	andere Pflanzen <sup>2)</sup>
		1	2	3	4	5	6

**Marburg-Biedenkopf**

Anzahl Betriebe

1	unter 5	4	—	2	2	—	—
2	5 - 10	62	3	17	24	18	4
3	10 - 20	144	4	54	79	29	1
4	20 - 50	206	6	111	99	49	1
5	50 - 100	110	3	69	50	33	2
6	100 - 200	86	3	71	49	19	2
7	200 - 500	20	—	15	10	4	2
8	500 - 1 000	—	—	—	—	—	—
9	1 000 und mehr	—	—	—	—	—	—
10	Insgesamt	632	19	339	313	152	12

Fläche in ha

11	unter 5	2	—	•	•	—	—
12	5 - 10	84	8	•	19	•	•
13	10 - 20	315	•	118	126	58	•
14	20 - 50	811	•	408	242	124	•
15	50 - 100	988	•	517	248	194	•
16	100 - 200	1 928	51	1 406	301	•	•
17	200 - 500	•	—	290	•	100	•
18	500 - 1 000	—	—	—	—	—	—
19	1 000 und mehr	—	—	—	—	—	—
20	Insgesamt	4 561	128	2 767	978	674	14

1) Einschließlich Teigreife. — 2) Hierzu zählen u.a. Phacelia, Sonnenblumen und Mischkulturen.

**T0106 Landwirtschaftliche Betriebe mit Anbau von Pflanzen zur Grünernte 2010  
nach Pflanzenarten und Größenklassen der landwirtschaftlich genutzten Fläche**

Lfd. Nr.	Landwirtschaftlich genutzte Fläche von ... bis unter ... ha	Anbau von Pflanzen zur Grünernte					
		insgesamt	und zwar				
			Getreide zur Ganzpflanzen- ernte <sup>1)</sup>	Silomais/ Grünmais	Feldgras/ Grasanbau auf dem Ackerland	Leguminosen	andere Pflanzen <sup>2)</sup>
		1	2	3	4	5	6

**Vogelsbergkreis**

Anzahl Betriebe

1	unter 5	4	—	—	3	1	—
2	5 - 10	24	1	11	12	4	—
3	10 - 20	104	—	31	57	27	1
4	20 - 50	165	—	61	97	43	3
5	50 - 100	171	7	101	92	31	2
6	100 - 200	128	7	88	76	39	—
7	200 - 500	30	2	21	15	6	2
8	500 - 1 000	—	—	—	—	—	—
9	1 000 und mehr	—	—	—	—	—	—
10	Insgesamt	626	17	313	352	151	8

Fläche in ha

11	unter 5	3	—	—	•	•	—
12	5 - 10	40	•	19	13	•	—
13	10 - 20	243	—	78	•	•	•
14	20 - 50	584	—	231	225	125	3
15	50 - 100	1 354	•	725	382	173	•
16	100 - 200	2 011	68	1 239	414	291	—
17	200 - 500	727	•	387	165	118	•
18	500 - 1 000	—	—	—	—	—	—
19	1 000 und mehr	—	—	—	—	—	—
20	Insgesamt	4 962	183	2 678	1 291	786	24

1) Einschließlich Teigreife. — 2) Hierzu zählen u.a. Phacelia, Sonnenblumen und Mischkulturen.

**T0106 Landwirtschaftliche Betriebe mit Anbau von Pflanzen zur Grünernte 2010  
nach Pflanzenarten und Größenklassen der landwirtschaftlich genutzten Fläche**

Lfd. Nr.	Landwirtschaftlich genutzte Fläche von ... bis unter ... ha	Anbau von Pflanzen zur Grünernte					
		insgesamt	und zwar				
			Getreide zur Ganzpflanzen- ernte <sup>1)</sup>	Silomais/ Grünmais	Feldgras/ Grasanbau auf dem Ackerland	Leguminosen	andere Pflanzen <sup>2)</sup>
			1	2	3	4	5

**Kassel, Regierungsbezirk**

		Anzahl Betriebe					
1	unter 5	18	—	6	7	4	1
2	5 - 10	275	8	70	151	66	6
3	10 - 20	634	24	230	339	137	17
4	20 - 50	1 058	30	604	524	199	10
5	50 - 100	993	41	734	521	167	10
6	100 - 200	512	24	383	291	102	7
7	200 - 500	104	6	67	73	16	3
8	500 - 1 000	6	—	3	4	1	—
9	1 000 und mehr	—	—	—	—	—	—
10	Insgesamt	3 600	133	2 097	1 910	692	54
		Fläche in ha					
11	unter 5	24	—	8	13	•	•
12	5 - 10	469	21	•	218	69	•
13	10 - 20	1 693	91	631	662	270	39
14	20 - 50	4 853	160	2 463	1 503	706	21
15	50 - 100	10 239	348	6 539	2 282	1 008	61
16	100 - 200	9 389	210	6 282	2 029	855	12
17	200 - 500	2 754	142	1 540	809	256	7
18	500 - 1 000	423	—	•	274	•	—
19	1 000 und mehr	—	—	—	—	—	—
20	Insgesamt	29 844	972	17 755	7 791	3 178	148

1) Einschließlich Teigreife. — 2) Hierzu zählen u.a. Phacelia, Sonnenblumen und Mischkulturen.

**T0106 Landwirtschaftliche Betriebe mit Anbau von Pflanzen zur Grünernte 2010  
nach Pflanzenarten und Größenklassen der landwirtschaftlich genutzten Fläche**

Lfd. Nr.	Landwirtschaftlich genutzte Fläche von ... bis unter ... ha	Anbau von Pflanzen zur Grünernte					
		insgesamt	und zwar				
			Getreide zur Ganzpflanzen- ernte <sup>1)</sup>	Silomais/ Grünmais	Feldgras/ Grasanbau auf dem Ackerland	Leguminosen	andere Pflanzen <sup>2)</sup>
			1	2	3	4	5

**Kassel, documtena-Stadt**

Anzahl Betriebe							
1	unter 5	—	—	—	—	—	—
2	5 - 10	—	—	—	—	—	—
3	10 - 20	1	—	—	1	—	—
4	20 - 50	4	—	1	3	—	—
5	50 - 100	3	—	1	2	1	—
6	100 - 200	1	—	—	—	1	—
7	200 - 500	—	—	—	—	—	—
8	500 - 1 000	—	—	—	—	—	—
9	1 000 und mehr	—	—	—	—	—	—
10	Insgesamt	9	—	2	6	2	—
Fläche in ha							
11	unter 5	—	—	—	—	—	—
12	5 - 10	—	—	—	—	—	—
13	10 - 20	•	—	—	•	—	—
14	20 - 50	25	—	•	•	—	—
15	50 - 100	19	—	•	•	•	—
16	100 - 200	•	—	—	—	•	—
17	200 - 500	—	—	—	—	—	—
18	500 - 1 000	—	—	—	—	—	—
19	1 000 und mehr	—	—	—	—	—	—
20	Insgesamt	49	—	•	37	•	—

1) Einschließlich Teigreife. — 2) Hierzu zählen u.a. Phacelia, Sonnenblumen und Mischkulturen.

**T0106 Landwirtschaftliche Betriebe mit Anbau von Pflanzen zur Grünernte 2010  
nach Pflanzenarten und Größenklassen der landwirtschaftlich genutzten Fläche**

Lfd. Nr.	Landwirtschaftlich genutzte Fläche von ... bis unter ... ha	Anbau von Pflanzen zur Grünernte					
		insgesamt	und zwar				
			Getreide zur Ganzpflanzen- ernte <sup>1)</sup>	Silomais/ Grünmais	Feldgras/ Grasanbau auf dem Ackerland	Leguminosen	andere Pflanzen <sup>2)</sup>
			1	2	3	4	5

**Fulda**

Anzahl Betriebe

1	unter 5	6	—	2	3	1	—
2	5 - 10	77	2	19	32	28	3
3	10 - 20	196	7	69	100	54	5
4	20 - 50	285	11	163	126	62	—
5	50 - 100	203	11	157	80	31	2
6	100 - 200	86	3	68	49	23	—
7	200 - 500	7	1	6	3	1	—
8	500 - 1 000	—	—	—	—	—	—
9	1 000 und mehr	—	—	—	—	—	—
10	Insgesamt	860	35	484	393	200	10

Fläche in ha

11	unter 5	9	—	•	•	•	—
12	5 - 10	118	•	50	30	•	•
13	10 - 20	534	35	197	195	96	12
14	20 - 50	1 228	64	598	398	167	—
15	50 - 100	1 929	67	•	257	196	•
16	100 - 200	1 710	18	1 188	302	202	—
17	200 - 500	227	•	124	•	•	—
18	500 - 1 000	—	—	—	—	—	—
19	1 000 und mehr	—	—	—	—	—	—
20	Insgesamt	5 755	236	3 567	1 203	728	20

1) Einschließlich Teigreife. — 2) Hierzu zählen u.a. Phacelia, Sonnenblumen und Mischkulturen.

**T0106 Landwirtschaftliche Betriebe mit Anbau von Pflanzen zur Grünernte 2010  
nach Pflanzenarten und Größenklassen der landwirtschaftlich genutzten Fläche**

Lfd. Nr.	Landwirtschaftlich genutzte Fläche von ... bis unter ... ha	Anbau von Pflanzen zur Grünernte					
		insgesamt	und zwar				
			Getreide zur Ganzpflanzen- ernte <sup>1)</sup>	Silomais/ Grünmais	Feldgras/ Grasanbau auf dem Ackerland	Leguminosen	andere Pflanzen <sup>2)</sup>
		1	2	3	4	5	6

**Hersfeld-Rotenburg**

Anzahl Betriebe							
1	unter 5	3	—	2	—	1	—
2	5 - 10	39	—	8	24	11	1
3	10 - 20	65	2	21	36	14	1
4	20 - 50	123	2	75	55	21	1
5	50 - 100	113	6	74	66	28	3
6	100 - 200	57	6	36	32	10	1
7	200 - 500	12	1	10	9	2	—
8	500 - 1 000	—	—	—	—	—	—
9	1 000 und mehr	—	—	—	—	—	—
10	Insgesamt	412	17	226	222	87	7
Fläche in ha							
11	unter 5	3	—	•	—	•	—
12	5 - 10	70	—	12	43	•	•
13	10 - 20	186	•	80	65	35	•
14	20 - 50	502	•	268	152	61	•
15	50 - 100	1 192	103	•	367	181	•
16	100 - 200	1 073	•	550	372	•	•
17	200 - 500	431	•	244	135	•	—
18	500 - 1 000	—	—	—	—	—	—
19	1 000 und mehr	—	—	—	—	—	—
20	Insgesamt	3 458	200	1 685	1 134	420	19

1) Einschließlich Teigreife. — 2) Hierzu zählen u.a. Phacelia, Sonnenblumen und Mischkulturen.

**T0106 Landwirtschaftliche Betriebe mit Anbau von Pflanzen zur Grünernte 2010  
nach Pflanzenarten und Größenklassen der landwirtschaftlich genutzten Fläche**

Lfd. Nr.	Landwirtschaftlich genutzte Fläche von ... bis unter ... ha	Anbau von Pflanzen zur Grünernte					
		insgesamt	und zwar				
			Getreide zur Ganzpflanzen- ernte <sup>1)</sup>	Silomais/ Grünmais	Feldgras/ Grasanbau auf dem Ackerland	Leguminosen	andere Pflanzen <sup>2)</sup>
		1	2	3	4	5	6

**Kassel**

Anzahl Betriebe

1	unter 5	2	—	—	1	—	1
2	5 - 10	24	3	4	17	—	1
3	10 - 20	66	4	25	35	11	3
4	20 - 50	135	5	71	72	28	1
5	50 - 100	158	7	111	91	31	—
6	100 - 200	86	6	57	49	11	1
7	200 - 500	23	2	12	20	5	1
8	500 - 1 000	2	—	—	2	—	—
9	1 000 und mehr	—	—	—	—	—	—
10	Insgesamt	496	27	280	287	86	8

Fläche in ha

11	unter 5	•	—	—	•	—	•
12	5 - 10	56	•	20	31	—	•
13	10 - 20	189	•	87	67	11	•
14	20 - 50	653	•	342	194	88	•
15	50 - 100	1 675	42	1 059	413	161	—
16	100 - 200	1 487	•	1 014	258	135	•
17	200 - 500	417	•	160	130	98	•
18	500 - 1 000	•	—	—	•	—	—
19	1 000 und mehr	—	—	—	—	—	—
20	Insgesamt	4 518	183	2 682	1 134	493	26

1) Einschließlich Teigreife. — 2) Hierzu zählen u.a. Phacelia, Sonnenblumen und Mischkulturen.

**T0106 Landwirtschaftliche Betriebe mit Anbau von Pflanzen zur Grünernte 2010  
nach Pflanzenarten und Größenklassen der landwirtschaftlich genutzten Fläche**

Lfd. Nr.	Landwirtschaftlich genutzte Fläche von ... bis unter ... ha	Anbau von Pflanzen zur Grünernte					
		insgesamt	und zwar				
			Getreide zur Ganzpflanzen- ernte <sup>1)</sup>	Silomais/ Grünmais	Feldgras/ Grasanbau auf dem Ackerland	Leguminosen	andere Pflanzen <sup>2)</sup>
			1	2	3	4	5

**Schwalm-Eder-Kreis**

Anzahl Betriebe							
1	unter 5	2	—	1	1	—	—
2	5 - 10	31	—	11	20	5	—
3	10 - 20	98	4	50	47	13	6
4	20 - 50	188	6	119	89	25	2
5	50 - 100	181	5	153	78	15	—
6	100 - 200	115	4	97	59	18	—
7	200 - 500	29	1	22	15	5	1
8	500 - 1 000	1	—	1	—	—	—
9	1 000 und mehr	—	—	—	—	—	—
10	Insgesamt	645	20	454	309	81	9
Fläche in ha							
11	unter 5	•	—	•	•	—	—
12	5 - 10	37	—	16	19	2	—
13	10 - 20	249	11	106	102	26	4
14	20 - 50	886	•	525	•	119	•
15	50 - 100	1 621	24	1 230	265	101	—
16	100 - 200	1 961	39	1 469	334	119	—
17	200 - 500	723	•	559	97	51	•
18	500 - 1 000	•	—	•	—	—	—
19	1 000 und mehr	—	—	—	—	—	—
20	Insgesamt	5 491	112	3 918	1 026	418	16

1) Einschließlich Teigreife. — 2) Hierzu zählen u.a. Phacelia, Sonnenblumen und Mischkulturen.



**T0106 Landwirtschaftliche Betriebe mit Anbau von Pflanzen zur Grünernte 2010  
nach Pflanzenarten und Größenklassen der landwirtschaftlich genutzten Fläche**

Lfd. Nr.	Landwirtschaftlich genutzte Fläche von ... bis unter ... ha	Anbau von Pflanzen zur Grünernte					
		insgesamt	und zwar				
			Getreide zur Ganzpflanzen- ernte <sup>1)</sup>	Silomais/ Grünmais	Feldgras/ Grasanbau auf dem Ackerland	Leguminosen	andere Pflanzen <sup>2)</sup>
			1	2	3	4	5

**Waldeck-Frankenberg**

Anzahl Betriebe							
1	unter 5	3	—	—	2	1	—
2	5 - 10	83	3	24	47	15	—
3	10 - 20	163	5	54	91	37	2
4	20 - 50	240	5	142	129	37	5
5	50 - 100	256	11	189	150	38	2
6	100 - 200	104	4	86	58	26	1
7	200 - 500	17	1	9	10	1	1
8	500 - 1 000	—	—	—	—	—	—
9	1 000 und mehr	—	—	—	—	—	—
10	Insgesamt	866	29	504	487	155	11
Fläche in ha							
11	unter 5	5	—	—	•	•	—
12	5 - 10	158	11	50	77	20	—
13	10 - 20	449	•	132	195	90	•
14	20 - 50	1 230	25	613	404	182	6
15	50 - 100	2 834	•	1 926	642	173	•
16	100 - 200	2 131	•	1 519	398	195	•
17	200 - 500	403	•	270	•	•	•
18	500 - 1 000	—	—	—	—	—	—
19	1 000 und mehr	—	—	—	—	—	—
20	Insgesamt	7 210	208	4 510	1 814	663	16

1) Einschließlich Teigreife. — 2) Hierzu zählen u.a. Phacelia, Sonnenblumen und Mischkulturen.

**T0106 Landwirtschaftliche Betriebe mit Anbau von Pflanzen zur Grünernte 2010  
nach Pflanzenarten und Größenklassen der landwirtschaftlich genutzten Fläche**

Lfd. Nr.	Landwirtschaftlich genutzte Fläche von ... bis unter ... ha	Anbau von Pflanzen zur Grünernte					
		insgesamt	und zwar				
			Getreide zur Ganzpflanzen- ernte <sup>1)</sup>	Silomais/ Grünmais	Feldgras/ Grasanbau auf dem Ackerland	Leguminosen	andere Pflanzen <sup>2)</sup>
			1	2	3	4	5

**Werra-Meißner-Kreis**

Anzahl Betriebe							
1	unter 5	2	—	1	—	1	—
2	5 - 10	21	—	4	11	7	1
3	10 - 20	45	2	11	29	8	—
4	20 - 50	83	1	33	50	26	1
5	50 - 100	79	1	49	54	23	3
6	100 - 200	63	1	39	44	13	4
7	200 - 500	16	—	8	16	2	—
8	500 - 1 000	3	—	2	2	1	—
9	1 000 und mehr	—	—	—	—	—	—
10	Insgesamt	312	5	147	206	81	9
Fläche in ha							
11	unter 5	•	—	•	—	•	—
12	5 - 10	30	—	•	18	•	•
13	10 - 20	•	•	29	•	12	—
14	20 - 50	329	•	114	123	88	•
15	50 - 100	969	•	383	328	195	•
16	100 - 200	•	•	542	365	104	•
17	200 - 500	552	—	•	335	•	—
18	500 - 1 000	•	—	•	•	•	—
19	1 000 und mehr	—	—	—	—	—	—
20	Insgesamt	3 363	33	•	1 443	•	51

1) Einschließlich Teigreife. — 2) Hierzu zählen u.a. Phacelia, Sonnenblumen und Mischkulturen.

# Silomais 2010

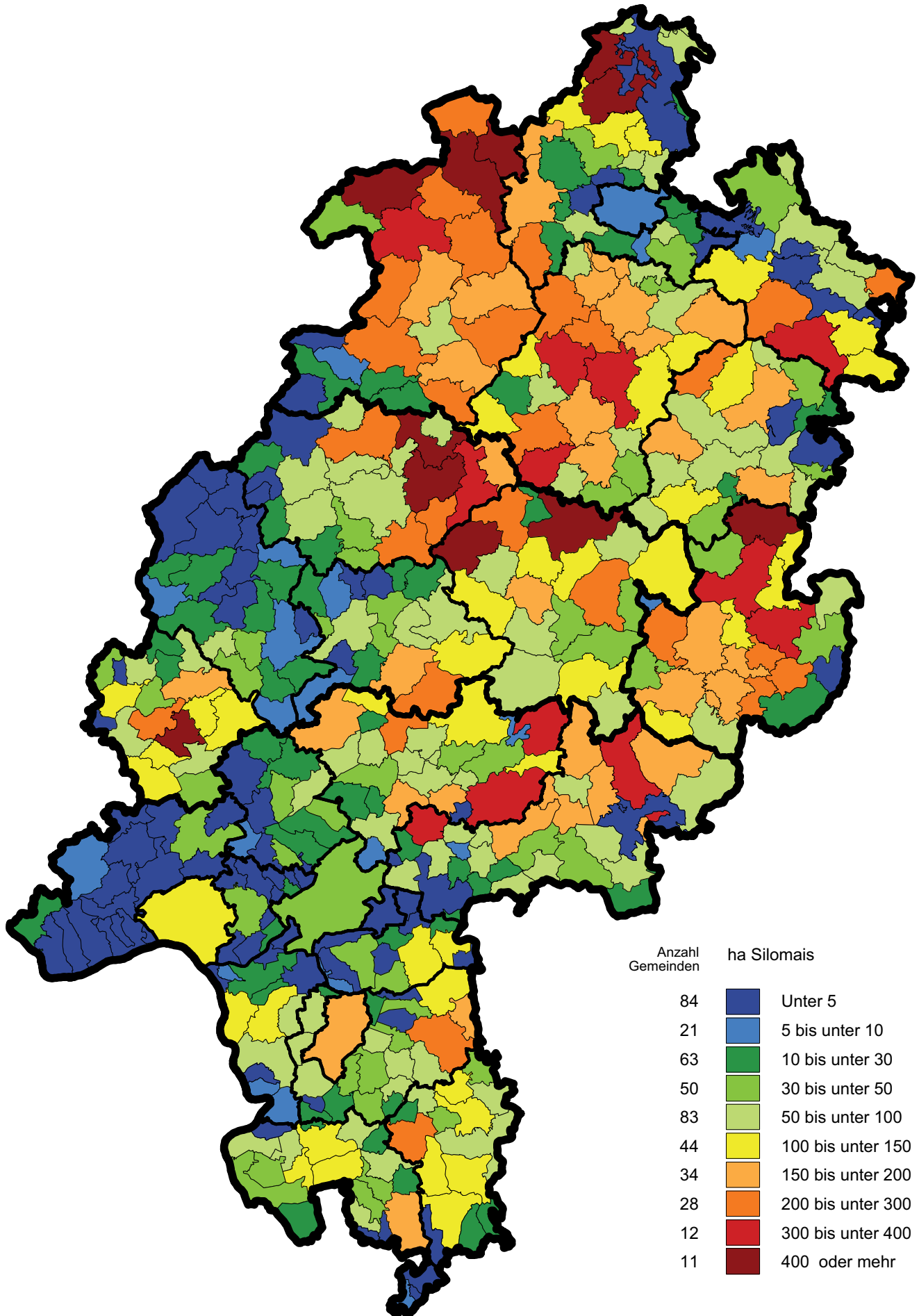

**T0107 Landwirtschaftliche Betriebe mit Anbau von ausgewählten Ackerkulturen 2010**  
**nach Größenklassen der landwirtschaftlich genutzten Fläche**

Lfd. Nr.	Landwirtschaftlich genutzte Fläche von ... bis unter ... ha	Anbau von ausgewählten Ackerkulturen					
		Zucker- rüben <sup>1)</sup>	Kartoffeln	Winter- raps <sup>2)</sup>	Hülsen- früchte <sup>2)</sup>	Gartenbau- erzeugnisse	Stilllegungs- flächen/ Brache
Hessen							
Anzahl Betriebe							
1	unter 5	—	44	5	3	301	52
2	5 - 10	17	561	365	51	66	279
3	10 - 20	120	768	987	132	113	449
4	20 - 50	536	824	1 788	222	190	796
5	50 - 100	637	519	1 551	192	207	767
6	100 - 200	420	246	996	143	142	573
7	200 - 500	98	54	260	43	27	162
8	500 - 1 000	8	2	8	1	3	9
9	1 000 und mehr	—	—	—	—	—	—
10	Insgesamt	1 836	3 018	5 960	787	1 049	3 087
Fläche in ha							
11	unter 5	—	•	5	•	296	34
12	5 - 10	29	104	695	46	•	516
13	10 - 20	300	241	3 465	179	329	1 065
14	20 - 50	2 032	846	10 964	513	1 087	1 820
15	50 - 100	4 398	1 222	17 425	723	1 980	2 199
16	100 - 200	4 593	1 353	20 968	986	3 057	2 286
17	200 - 500	2 479	497	12 665	490	1 118	1 375
18	500 - 1 000	409	•	624	•	•	74
19	1 000 und mehr	—	—	—	—	—	—
20	Insgesamt	14 239	4 284	66 809	2 944	8 097	9 370

1) Ohne Saatguterzeugung. — 2) Einschließlich Saatguterzeugung

**T0107 Landwirtschaftliche Betriebe mit Anbau von ausgewählten Ackerkulturen 2010**  
**nach Größenklassen der landwirtschaftlich genutzten Fläche**

Lfd. Nr.	Landwirtschaftlich genutzte Fläche von ... bis unter ... ha	Anbau von ausgewählten Ackerkulturen					
		Zucker- rüben <sup>1)</sup>	Kartoffeln	Winter- raps <sup>2)</sup>	Hülsen- früchte <sup>2)</sup>	Gartenbau- erzeugnisse	Stilllegungs- flächen/ Brache
Darmstadt, Regierungsbezirk							
		Anzahl Betriebe					
1	unter 5	—	12	2	1	187	28
2	5 - 10	9	84	59	14	48	47
3	10 - 20	74	163	192	19	70	90
4	20 - 50	299	282	486	44	133	219
5	50 - 100	364	217	455	52	153	251
6	100 - 200	207	98	278	36	83	157
7	200 - 500	42	24	66	12	16	44
8	500 - 1 000	—	1	—	—	1	1
9	1 000 und mehr	—	—	—	—	—	—
10	Insgesamt	995	881	1 538	178	691	837
		Fläche in ha					
11	unter 5	—	•	•	•	•	•
12	5 - 10	14	31	•	19	158	94
13	10 - 20	215	106	719	34	260	204
14	20 - 50	1 295	627	3 009	113	920	503
15	50 - 100	3 107	978	4 800	207	1 822	792
16	100 - 200	2 749	997	5 796	241	2 659	618
17	200 - 500	1 276	412	2 699	•	1 014	301
18	500 - 1 000	—	•	—	—	•	•
19	1 000 und mehr	—	—	—	—	—	—
20	Insgesamt	8 656	3 163	17 152	735	7 060	2 532

1) Ohne Saatguterzeugung. — 2) Einschließlich Saatguterzeugung

**T0107 Landwirtschaftliche Betriebe mit Anbau von ausgewählten Ackerkulturen 2010**  
**nach Größenklassen der landwirtschaftlich genutzten Fläche**

Lfd. Nr.	Landwirtschaftlich genutzte Fläche von ... bis unter ... ha	Anbau von ausgewählten Ackerkulturen					
		Zucker- rüben <sup>1)</sup>	Kartoffeln	Winter- raps <sup>2)</sup>	Hülsen- früchte <sup>2)</sup>	Gartenbau- erzeugnisse	Stilllegungs- flächen/ Brache

**Darmstadt, Wissenschaftsstadt**

		Anzahl Betriebe					
1	unter 5	—	—	—	—	3	—
2	5 - 10	—	—	1	—	1	—
3	10 - 20	—	1	1	—	—	—
4	20 - 50	2	—	—	—	1	3
5	50 - 100	1	—	2	—	2	2
6	100 - 200	4	4	4	1	6	7
7	200 - 500	—	—	—	—	—	—
8	500 - 1 000	—	—	—	—	—	—
9	1 000 und mehr	—	—	—	—	—	—
10	Insgesamt	7	5	8	1	13	12
		Fläche in ha					
11	unter 5	—	—	—	—	1	—
12	5 - 10	—	—	•	—	•	—
13	10 - 20	—	•	•	—	—	—
14	20 - 50	•	—	—	—	•	•
15	50 - 100	•	—	•	—	•	•
16	100 - 200	36	•	•	•	224	29
17	200 - 500	—	—	—	—	—	—
18	500 - 1 000	—	—	—	—	—	—
19	1 000 und mehr	—	—	—	—	—	—
20	Insgesamt	54	•	•	•	293	•

1) Ohne Saatguterzeugung. — 2) Einschließlich Saatguterzeugung

**T0107 Landwirtschaftliche Betriebe mit Anbau von ausgewählten Ackerkulturen 2010**  
**nach Größenklassen der landwirtschaftlich genutzten Fläche**

Lfd. Nr.	Landwirtschaftlich genutzte Fläche von ... bis unter ... ha	Anbau von ausgewählten Ackerkulturen					
		Zucker- rüben <sup>1)</sup>	Kartoffeln	Winter- raps <sup>2)</sup>	Hülsen- früchte <sup>2)</sup>	Gartenbau- erzeugnisse	Stilllegungs- flächen/ Brache
Frankfurt am Main, Stadt							
		Anzahl Betriebe					
1	unter 5	—	—	1	—	28	5
2	5 - 10	—	—	1	—	3	2
3	10 - 20	4	—	5	—	4	—
4	20 - 50	6	6	16	1	3	4
5	50 - 100	7	5	9	6	3	5
6	100 - 200	8	3	5	—	2	2
7	200 - 500	1	—	—	—	—	1
8	500 - 1 000	—	—	—	—	—	—
9	1 000 und mehr	—	—	—	—	—	—
10	Insgesamt	26	14	37	7	43	19
		Fläche in ha					
11	unter 5	—	—	•	—	29	4
12	5 - 10	—	—	•	—	12	•
13	10 - 20	11	—	19	—	28	—
14	20 - 50	34	13	105	•	•	4
15	50 - 100	52	41	98	29	71	•
16	100 - 200	147	72	117	—	•	•
17	200 - 500	•	—	—	—	—	•
18	500 - 1 000	—	—	—	—	—	—
19	1 000 und mehr	—	—	—	—	—	—
20	Insgesamt	303	126	341	31	250	93

1) Ohne Saatguterzeugung. — 2) Einschließlich Saatguterzeugung

**T0107 Landwirtschaftliche Betriebe mit Anbau von ausgewählten Ackerkulturen 2010**  
**nach Größenklassen der landwirtschaftlich genutzten Fläche**

Lfd. Nr.	Landwirtschaftlich genutzte Fläche von ... bis unter ... ha	Anbau von ausgewählten Ackerkulturen					
		Zucker- rüben <sup>1)</sup>	Kartoffeln	Winter- raps <sup>2)</sup>	Hülsen- früchte <sup>2)</sup>	Gartenbau- erzeugnisse	Stilllegungs- flächen/ Brache
Offenbach am Main, Stadt							
		Anzahl Betriebe					
1	unter 5	—	—	—	—	3	1
2	5 - 10	—	—	—	—	—	—
3	10 - 20	—	—	—	—	—	—
4	20 - 50	—	—	—	—	—	—
5	50 - 100	—	1	1	1	—	—
6	100 - 200	—	—	1	—	—	—
7	200 - 500	—	—	—	—	—	—
8	500 - 1 000	—	—	—	—	—	—
9	1 000 und mehr	—	—	—	—	—	—
10	Insgesamt	—	1	2	1	3	1
		Fläche in ha					
11	unter 5	—	—	—	—	3	•
12	5 - 10	—	—	—	—	—	—
13	10 - 20	—	—	—	—	—	—
14	20 - 50	—	—	—	—	—	—
15	50 - 100	—	•	•	•	—	—
16	100 - 200	—	—	•	—	—	—
17	200 - 500	—	—	—	—	—	—
18	500 - 1 000	—	—	—	—	—	—
19	1 000 und mehr	—	—	—	—	—	—
20	Insgesamt	—	•	•	•	3	•

1) Ohne Saatguterzeugung. — 2) Einschließlich Saatguterzeugung



**T0107 Landwirtschaftliche Betriebe mit Anbau von ausgewählten Ackerkulturen 2010**  
**nach Größenklassen der landwirtschaftlich genutzten Fläche**

Lfd. Nr.	Landwirtschaftlich genutzte Fläche von ... bis unter ... ha	Anbau von ausgewählten Ackerkulturen					
		Zucker- rüben <sup>1)</sup>	Kartoffeln	Winter- raps <sup>2)</sup>	Hülsen- früchte <sup>2)</sup>	Gartenbau- erzeugnisse	Stilllegungs- flächen/ Brache
Wiesbaden, Landeshauptstadt							
		Anzahl Betriebe					
1	unter 5	—	2	—	—	18	2
2	5 - 10	1	3	1	2	5	—
3	10 - 20	7	9	5	—	4	3
4	20 - 50	26	17	17	1	10	6
5	50 - 100	18	10	17	1	5	2
6	100 - 200	4	1	5	—	—	1
7	200 - 500	1	1	1	—	—	1
8	500 - 1 000	—	1	—	—	1	1
9	1 000 und mehr	—	—	—	—	—	—
10	Insgesamt	57	44	46	4	43	16
		Fläche in ha					
11	unter 5	—	•	—	—	20	•
12	5 - 10	•	1	•	•	18	—
13	10 - 20	31	22	20	—	9	11
14	20 - 50	111	45	114	•	15	12
15	50 - 100	146	48	139	•	11	•
16	100 - 200	35	•	127	—	—	•
17	200 - 500	•	•	•	—	—	•
18	500 - 1 000	—	•	—	—	•	•
19	1 000 und mehr	—	—	—	—	—	—
20	Insgesamt	382	172	417	7	79	•

1) Ohne Saatguterzeugung. — 2) Einschließlich Saatguterzeugung

**T0107 Landwirtschaftliche Betriebe mit Anbau von ausgewählten Ackerkulturen 2010**  
**nach Größenklassen der landwirtschaftlich genutzten Fläche**

Lfd. Nr.	Landwirtschaftlich genutzte Fläche von ... bis unter ... ha	Anbau von ausgewählten Ackerkulturen					
		Zucker- rüben <sup>1)</sup>	Kartoffeln	Winter- raps <sup>2)</sup>	Hülsen- früchte <sup>2)</sup>	Gartenbau- erzeugnisse	Stilllegungs- flächen/ Brache
Bergstraße							
Anzahl Betriebe							
1	unter 5	—	—	—	—	15	3
2	5 - 10	—	5	—	1	1	2
3	10 - 20	7	15	5	—	9	3
4	20 - 50	23	20	7	1	11	15
5	50 - 100	34	21	16	2	23	25
6	100 - 200	30	12	9	—	18	14
7	200 - 500	8	3	3	—	5	3
8	500 - 1 000	—	—	—	—	—	—
9	1 000 und mehr	—	—	—	—	—	—
10	Insgesamt	102	76	40	4	82	65
Fläche in ha							
11	unter 5	—	—	—	—	23	1
12	5 - 10	—	1	—	•	•	•
13	10 - 20	17	3	19	—	•	•
14	20 - 50	106	82	26	•	135	17
15	50 - 100	270	191	141	•	631	58
16	100 - 200	428	263	165	—	802	45
17	200 - 500	219	115	106	—	463	10
18	500 - 1 000	—	—	—	—	—	—
19	1 000 und mehr	—	—	—	—	—	—
20	Insgesamt	1 040	655	458	14	2 090	141

1) Ohne Saatguterzeugung. — 2) Einschließlich Saatguterzeugung

**T0107 Landwirtschaftliche Betriebe mit Anbau von ausgewählten Ackerkulturen 2010**  
**nach Größenklassen der landwirtschaftlich genutzten Fläche**

Lfd. Nr.	Landwirtschaftlich genutzte Fläche von ... bis unter ... ha	Anbau von ausgewählten Ackerkulturen					
		Zucker- rüben <sup>1)</sup>	Kartoffeln	Winter- raps <sup>2)</sup>	Hülsen- früchte <sup>2)</sup>	Gartenbau- erzeugnisse	Stilllegungs- flächen/ Brache
Darmstadt-Dieburg							
Anzahl Betriebe							
1	unter 5	—	1	—	—	23	1
2	5 - 10	—	4	5	1	13	9
3	10 - 20	7	12	16	—	7	10
4	20 - 50	55	39	47	5	21	41
5	50 - 100	71	41	42	6	29	59
6	100 - 200	38	17	28	5	17	34
7	200 - 500	6	2	5	1	3	4
8	500 - 1 000	—	—	—	—	—	—
9	1 000 und mehr	—	—	—	—	—	—
10	Insgesamt	177	116	143	18	113	158
Fläche in ha							
11	unter 5	—	•	—	—	48	•
12	5 - 10	—	5	10	•	55	•
13	10 - 20	21	12	51	—	•	19
14	20 - 50	222	115	301	22	315	97
15	50 - 100	644	194	420	16	340	233
16	100 - 200	498	192	575	29	850	140
17	200 - 500	135	•	104	•	•	36
18	500 - 1 000	—	—	—	—	—	—
19	1 000 und mehr	—	—	—	—	—	—
20	Insgesamt	1 520	586	1 460	71	1 820	550

1) Ohne Saatguterzeugung. — 2) Einschließlich Saatguterzeugung

**T0107 Landwirtschaftliche Betriebe mit Anbau von ausgewählten Ackerkulturen 2010**  
**nach Größenklassen der landwirtschaftlich genutzten Fläche**

Lfd. Nr.	Landwirtschaftlich genutzte Fläche von ... bis unter ... ha	Anbau von ausgewählten Ackerkulturen					
		Zucker- rüben <sup>1)</sup>	Kartoffeln	Winter- raps <sup>2)</sup>	Hülsen- früchte <sup>2)</sup>	Gartenbau- erzeugnisse	Stilllegungs- flächen/ Brache
Groß-Gerau							
Anzahl Betriebe							
1	unter 5	—	1	—	—	11	1
2	5 - 10	3	2	—	—	5	1
3	10 - 20	20	9	3	1	13	8
4	20 - 50	53	46	20	4	41	24
5	50 - 100	69	40	35	2	44	32
6	100 - 200	23	8	16	2	13	11
7	200 - 500	6	1	4	3	2	4
8	500 - 1 000	—	—	—	—	—	—
9	1 000 und mehr	—	—	—	—	—	—
10	Insgesamt	174	107	78	12	129	81
Fläche in ha							
11	unter 5	—	•	—	—	9	•
12	5 - 10	5	•	—	—	•	•
13	10 - 20	57	11	12	•	65	8
14	20 - 50	207	200	127	5	198	64
15	50 - 100	555	246	321	•	596	60
16	100 - 200	330	94	271	•	500	23
17	200 - 500	180	•	137	25	•	4
18	500 - 1 000	—	—	—	—	—	—
19	1 000 und mehr	—	—	—	—	—	—
20	Insgesamt	1 334	560	868	58	1 585	161

1) Ohne Saatguterzeugung. — 2) Einschließlich Saatguterzeugung

**T0107 Landwirtschaftliche Betriebe mit Anbau von ausgewählten Ackerkulturen 2010**  
**nach Größenklassen der landwirtschaftlich genutzten Fläche**

Lfd. Nr.	Landwirtschaftlich genutzte Fläche von ... bis unter ... ha	Anbau von ausgewählten Ackerkulturen					
		Zucker- rüben <sup>1)</sup>	Kartoffeln	Winter- raps <sup>2)</sup>	Hülsen- früchte <sup>2)</sup>	Gartenbau- erzeugnisse	Stilllegungs- flächen/ Brache
Hochtaunuskreis							
		Anzahl Betriebe					
1	unter 5	—	—	—	—	8	—
2	5 - 10	—	5	6	—	1	2
3	10 - 20	4	10	16	1	3	5
4	20 - 50	18	12	28	—	5	7
5	50 - 100	15	10	34	1	7	11
6	100 - 200	5	4	14	2	3	6
7	200 - 500	—	1	4	—	—	2
8	500 - 1 000	—	—	—	—	—	—
9	1 000 und mehr	—	—	—	—	—	—
10	Insgesamt	42	42	102	4	27	33
		Fläche in ha					
11	unter 5	—	—	—	—	8	—
12	5 - 10	—	•	12	—	•	•
13	10 - 20	11	4	66	•	•	10
14	20 - 50	105	20	149	—	3	14
15	50 - 100	134	58	332	•	17	18
16	100 - 200	59	3	311	•	4	44
17	200 - 500	—	•	299	—	—	•
18	500 - 1 000	—	—	—	—	—	—
19	1 000 und mehr	—	—	—	—	—	—
20	Insgesamt	310	87	1 169	23	35	95

1) Ohne Saatguterzeugung. — 2) Einschließlich Saatguterzeugung

**T0107 Landwirtschaftliche Betriebe mit Anbau von ausgewählten Ackerkulturen 2010**  
**nach Größenklassen der landwirtschaftlich genutzten Fläche**

Lfd. Nr.	Landwirtschaftlich genutzte Fläche von ... bis unter ... ha	Anbau von ausgewählten Ackerkulturen					
		Zucker- rüben <sup>1)</sup>	Kartoffeln	Winter- raps <sup>2)</sup>	Hülsen- früchte <sup>2)</sup>	Gartenbau- erzeugnisse	Stilllegungs- flächen/ Brache
Main-Kinzig-Kreis							
Anzahl Betriebe							
1	unter 5	—	1	1	—	13	2
2	5 - 10	—	29	13	6	2	15
3	10 - 20	2	52	35	10	6	26
4	20 - 50	14	41	79	14	11	30
5	50 - 100	20	30	58	12	12	36
6	100 - 200	16	11	50	10	6	22
7	200 - 500	4	3	12	2	2	9
8	500 - 1 000	—	—	—	—	—	—
9	1 000 und mehr	—	—	—	—	—	—
10	Insgesamt	56	167	248	54	52	140
Fläche in ha							
11	unter 5	—	•	•	—	10	•
12	5 - 10	—	5	•	•	•	30
13	10 - 20	•	14	119	20	23	69
14	20 - 50	50	50	490	31	62	111
15	50 - 100	105	47	644	57	20	105
16	100 - 200	162	29	917	38	•	81
17	200 - 500	•	•	348	•	•	•
18	500 - 1 000	—	—	—	—	—	—
19	1 000 und mehr	—	—	—	—	—	—
20	Insgesamt	468	173	2 541	212	440	537

1) Ohne Saatguterzeugung. — 2) Einschließlich Saatguterzeugung

**T0107 Landwirtschaftliche Betriebe mit Anbau von ausgewählten Ackerkulturen 2010**  
**nach Größenklassen der landwirtschaftlich genutzten Fläche**

Lfd. Nr.	Landwirtschaftlich genutzte Fläche von ... bis unter ... ha	Anbau von ausgewählten Ackerkulturen					
		Zucker- rüben <sup>1)</sup>	Kartoffeln	Winter- raps <sup>2)</sup>	Hülsen- früchte <sup>2)</sup>	Gartenbau- erzeugnisse	Stilllegungs- flächen/ Brache
Main-Taunus-Kreis							
Anzahl Betriebe							
1	unter 5	—	5	—	1	17	4
2	5 - 10	2	1	1	—	5	2
3	10 - 20	6	6	4	—	8	8
4	20 - 50	16	10	22	—	9	17
5	50 - 100	22	6	27	—	7	7
6	100 - 200	12	5	9	1	2	5
7	200 - 500	1	—	1	—	—	1
8	500 - 1 000	—	—	—	—	—	—
9	1 000 und mehr	—	—	—	—	—	—
10	Insgesamt	59	33	64	2	48	44
Fläche in ha							
11	unter 5	—	2	—	•	13	2
12	5 - 10	•	•	•	—	•	•
13	10 - 20	14	•	12	—	14	12
14	20 - 50	58	4	165	—	24	43
15	50 - 100	207	9	219	—	49	29
16	100 - 200	116	10	135	•	•	16
17	200 - 500	•	—	•	—	—	•
18	500 - 1 000	—	—	—	—	—	—
19	1 000 und mehr	—	—	—	—	—	—
20	Insgesamt	423	33	579	•	117	113

1) Ohne Saatguterzeugung. — 2) Einschließlich Saatguterzeugung

**T0107 Landwirtschaftliche Betriebe mit Anbau von ausgewählten Ackerkulturen 2010**  
**nach Größenklassen der landwirtschaftlich genutzten Fläche**

Lfd. Nr.	Landwirtschaftlich genutzte Fläche von ... bis unter ... ha	Anbau von ausgewählten Ackerkulturen					
		Zucker- rüben <sup>1)</sup>	Kartoffeln	Winter- raps <sup>2)</sup>	Hülsen- früchte <sup>2)</sup>	Gartenbau- erzeugnisse	Stilllegungs- flächen/ Brache
Odenwaldkreis							
Anzahl Betriebe							
1	unter 5	—	1	—	—	4	1
2	5 - 10	—	10	1	—	2	1
3	10 - 20	1	13	7	—	2	5
4	20 - 50	5	9	16	2	3	6
5	50 - 100	3	5	19	3	—	6
6	100 - 200	4	1	13	1	1	3
7	200 - 500	—	—	—	1	—	1
8	500 - 1 000	—	—	—	—	—	—
9	1 000 und mehr	—	—	—	—	—	—
10	Insgesamt	13	39	56	7	12	23
Fläche in ha							
11	unter 5	—	•	—	—	•	•
12	5 - 10	—	2	•	—	•	•
13	10 - 20	•	8	•	—	•	22
14	20 - 50	12	2	67	•	2	7
15	50 - 100	•	1	155	7	—	24
16	100 - 200	19	•	206	•	•	7
17	200 - 500	—	—	—	•	—	•
18	500 - 1 000	—	—	—	—	—	—
19	1 000 und mehr	—	—	—	—	—	—
20	Insgesamt	54	59	454	23	9	64

1) Ohne Saatguterzeugung. — 2) Einschließlich Saatguterzeugung



**T0107 Landwirtschaftliche Betriebe mit Anbau von ausgewählten Ackerkulturen 2010**  
**nach Größenklassen der landwirtschaftlich genutzten Fläche**

Lfd. Nr.	Landwirtschaftlich genutzte Fläche von ... bis unter ... ha	Anbau von ausgewählten Ackerkulturen					
		Zucker- rüben <sup>1)</sup>	Kartoffeln	Winter- raps <sup>2)</sup>	Hülsen- früchte <sup>2)</sup>	Gartenbau- erzeugnisse	Stilllegungs- flächen/ Brache
Offenbach							
Anzahl Betriebe							
1	unter 5	—	—	—	—	19	1
2	5 - 10	—	1	—	—	2	1
3	10 - 20	—	5	7	—	5	3
4	20 - 50	1	10	13	2	3	8
5	50 - 100	1	6	14	2	2	11
6	100 - 200	2	4	10	2	5	11
7	200 - 500	—	—	—	—	—	1
8	500 - 1 000	—	—	—	—	—	—
9	1 000 und mehr	—	—	—	—	—	—
10	Insgesamt	4	26	44	6	36	36
Fläche in ha							
11	unter 5	—	—	—	—	29	•
12	5 - 10	—	•	—	—	•	•
13	10 - 20	—	•	•	—	21	2
14	20 - 50	•	13	•	•	•	23
15	50 - 100	•	9	138	•	•	44
16	100 - 200	•	17	218	•	9	52
17	200 - 500	—	—	—	—	—	•
18	500 - 1 000	—	—	—	—	—	—
19	1 000 und mehr	—	—	—	—	—	—
20	Insgesamt	•	40	438	19	92	132

1) Ohne Saatguterzeugung. — 2) Einschließlich Saatguterzeugung

**T0107 Landwirtschaftliche Betriebe mit Anbau von ausgewählten Ackerkulturen 2010**  
**nach Größenklassen der landwirtschaftlich genutzten Fläche**

Lfd. Nr.	Landwirtschaftlich genutzte Fläche von ... bis unter ... ha	Anbau von ausgewählten Ackerkulturen					
		Zucker- rüben <sup>1)</sup>	Kartoffeln	Winter- raps <sup>2)</sup>	Hülsen- früchte <sup>2)</sup>	Gartenbau- erzeugnisse	Stilllegungs- flächen/ Brache
Rheingau-Taunus-Kreis							
Anzahl Betriebe							
1	unter 5	—	—	—	—	3	4
2	5 - 10	—	11	8	—	1	5
3	10 - 20	—	10	27	3	4	8
4	20 - 50	—	13	44	3	1	12
5	50 - 100	1	5	28	3	2	8
6	100 - 200	—	1	22	1	—	11
7	200 - 500	1	3	12	1	—	4
8	500 - 1 000	—	—	—	—	—	—
9	1 000 und mehr	—	—	—	—	—	—
10	Insgesamt	2	43	141	11	11	52
Fläche in ha							
11	unter 5	—	—	—	—	•	2
12	5 - 10	—	2	24	—	•	7
13	10 - 20	—	5	133	4	•	18
14	20 - 50	—	5	297	7	•	20
15	50 - 100	•	•	401	17	•	33
16	100 - 200	—	•	750	•	—	60
17	200 - 500	•	0	862	•	—	19
18	500 - 1 000	—	—	—	—	—	—
19	1 000 und mehr	—	—	—	—	—	—
20	Insgesamt	•	14	2 467	33	20	159

1) Ohne Saatguterzeugung. — 2) Einschließlich Saatguterzeugung

**T0107 Landwirtschaftliche Betriebe mit Anbau von ausgewählten Ackerkulturen 2010**  
**nach Größenklassen der landwirtschaftlich genutzten Fläche**

Lfd. Nr.	Landwirtschaftlich genutzte Fläche von ... bis unter ... ha	Anbau von ausgewählten Ackerkulturen					
		Zucker- rüben <sup>1)</sup>	Kartoffeln	Winter- raps <sup>2)</sup>	Hülsen- früchte <sup>2)</sup>	Gartenbau- erzeugnisse	Stilllegungs- flächen/ Brache
Wetteraukreis							
Anzahl Betriebe							
1	unter 5	—	1	—	—	22	3
2	5 - 10	3	13	22	4	7	7
3	10 - 20	16	21	61	4	5	11
4	20 - 50	80	59	177	11	14	46
5	50 - 100	102	37	153	13	17	47
6	100 - 200	61	27	92	11	10	30
7	200 - 500	14	10	24	4	4	13
8	500 - 1 000	—	—	—	—	—	—
9	1 000 und mehr	—	—	—	—	—	—
10	Insgesamt	276	168	529	47	79	157
Fläche in ha							
11	unter 5	—	•	—	—	24	•
12	5 - 10	3	•	48	8	27	•
13	10 - 20	45	16	219	8	19	27
14	20 - 50	378	79	1 109	30	75	88
15	50 - 100	951	133	1 771	48	27	106
16	100 - 200	912	253	1 948	101	47	110
17	200 - 500	447	147	784	28	8	64
18	500 - 1 000	—	—	—	—	—	—
19	1 000 und mehr	—	—	—	—	—	—
20	Insgesamt	2 735	641	5 878	223	227	406

1) Ohne Saatguterzeugung. — 2) Einschließlich Saatguterzeugung

**T0107 Landwirtschaftliche Betriebe mit Anbau von ausgewählten Ackerkulturen 2010**  
**nach Größenklassen der landwirtschaftlich genutzten Fläche**

Lfd. Nr.	Landwirtschaftlich genutzte Fläche von ... bis unter ... ha	Anbau von ausgewählten Ackerkulturen					
		Zucker- rüben <sup>1)</sup>	Kartoffeln	Winter- raps <sup>2)</sup>	Hülsen- früchte <sup>2)</sup>	Gartenbau- erzeugnisse	Stilllegungs- flächen/ Brache
Gießen, Regierungsbezirk							
Anzahl Betriebe							
1	unter 5	—	13	1	1	46	9
2	5 - 10	1	148	98	9	9	82
3	10 - 20	6	199	283	38	16	130
4	20 - 50	41	171	450	80	17	218
5	50 - 100	42	104	347	66	17	171
6	100 - 200	55	55	283	50	17	151
7	200 - 500	10	15	85	14	1	51
8	500 - 1 000	2	1	2	—	—	3
9	1 000 und mehr	—	—	—	—	—	—
10	Insgesamt	157	706	1 549	258	123	815
Fläche in ha							
11	unter 5	—	•	•	•	•	•
12	5 - 10	•	24	•	6	•	159
13	10 - 20	22	43	986	52	22	301
14	20 - 50	122	84	2 741	163	83	489
15	50 - 100	183	117	4 026	270	20	581
16	100 - 200	366	121	6 093	374	35	755
17	200 - 500	203	9	4 286	•	•	362
18	500 - 1 000	•	•	•	—	—	•
19	1 000 und mehr	—	—	—	—	—	—
20	Insgesamt	1 045	403	18 367	1 039	202	2 656

1) Ohne Saatguterzeugung. — 2) Einschließlich Saatguterzeugung

**T0107 Landwirtschaftliche Betriebe mit Anbau von ausgewählten Ackerkulturen 2010**  
**nach Größenklassen der landwirtschaftlich genutzten Fläche**

Lfd. Nr.	Landwirtschaftlich genutzte Fläche von ... bis unter ... ha	Anbau von ausgewählten Ackerkulturen					
		Zucker- rüben <sup>1)</sup>	Kartoffeln	Winter- raps <sup>2)</sup>	Hülsen- früchte <sup>2)</sup>	Gartenbau- erzeugnisse	Stilllegungs- flächen/ Brache
Gießen							
Anzahl Betriebe							
1	unter 5	—	2	—	1	13	3
2	5 - 10	—	18	27	—	2	7
3	10 - 20	3	22	56	7	2	19
4	20 - 50	13	23	66	9	3	37
5	50 - 100	16	23	64	10	6	41
6	100 - 200	12	13	52	18	5	38
7	200 - 500	5	1	21	3	1	13
8	500 - 1 000	2	1	2	—	—	2
9	1 000 und mehr	—	—	—	—	—	—
10	Insgesamt	51	103	288	48	32	160
Fläche in ha							
11	unter 5	—	•	—	•	13	•
12	5 - 10	—	3	•	—	•	•
13	10 - 20	•	5	168	•	•	34
14	20 - 50	39	18	406	22	17	109
15	50 - 100	80	53	881	49	9	128
16	100 - 200	90	53	1 261	161	•	177
17	200 - 500	181	•	1 161	44	•	145
18	500 - 1 000	•	•	•	—	—	•
19	1 000 und mehr	—	—	—	—	—	—
20	Insgesamt	544	133	3 994	284	77	607

1) Ohne Saatguterzeugung. — 2) Einschließlich Saatguterzeugung

**T0107 Landwirtschaftliche Betriebe mit Anbau von ausgewählten Ackerkulturen 2010**  
**nach Größenklassen der landwirtschaftlich genutzten Fläche**

Lfd. Nr.	Landwirtschaftlich genutzte Fläche von ... bis unter ... ha	Anbau von ausgewählten Ackerkulturen					
		Zucker- rüben <sup>1)</sup>	Kartoffeln	Winter- raps <sup>2)</sup>	Hülsen- früchte <sup>2)</sup>	Gartenbau- erzeugnisse	Stilllegungs- flächen/ Brache
Lahn-Dill-Kreis							
Anzahl Betriebe							
1	unter 5	—	4	—	—	9	2
2	5 - 10	—	28	7	1	2	16
3	10 - 20	—	32	23	5	3	14
4	20 - 50	1	18	30	4	3	27
5	50 - 100	—	13	27	6	2	16
6	100 - 200	2	6	13	3	1	14
7	200 - 500	—	2	8	1	—	7
8	500 - 1 000	—	—	—	—	—	1
9	1 000 und mehr	—	—	—	—	—	—
10	Insgesamt	3	103	108	20	20	97
Fläche in ha							
11	unter 5	—	1	—	—	4	•
12	5 - 10	—	5	17	•	•	29
13	10 - 20	—	6	98	•	•	59
14	20 - 50	•	12	217	11	1	90
15	50 - 100	—	4	313	26	•	84
16	100 - 200	•	•	255	23	•	140
17	200 - 500	—	•	365	•	—	73
18	500 - 1 000	—	—	—	—	—	•
19	1 000 und mehr	—	—	—	—	—	—
20	Insgesamt	8	34	1 265	93	12	479

1) Ohne Saatguterzeugung. — 2) Einschließlich Saatguterzeugung

**T0107 Landwirtschaftliche Betriebe mit Anbau von ausgewählten Ackerkulturen 2010**  
**nach Größenklassen der landwirtschaftlich genutzten Fläche**

Lfd. Nr.	Landwirtschaftlich genutzte Fläche von ... bis unter ... ha	Anbau von ausgewählten Ackerkulturen					
		Zucker- rüben <sup>1)</sup>	Kartoffeln	Winter- raps <sup>2)</sup>	Hülsen- früchte <sup>2)</sup>	Gartenbau- erzeugnisse	Stilllegungs- flächen/ Brache
Limburg-Weilburg							
Anzahl Betriebe							
1	unter 5	—	1	—	—	6	—
2	5 - 10	1	7	7	—	1	2
3	10 - 20	2	17	37	1	1	9
4	20 - 50	7	11	86	1	2	33
5	50 - 100	10	19	87	11	3	27
6	100 - 200	12	7	63	5	3	17
7	200 - 500	1	2	15	2	—	6
8	500 - 1 000	—	—	—	—	—	—
9	1 000 und mehr	—	—	—	—	—	—
10	Insgesamt	33	64	295	20	16	94
Fläche in ha							
11	unter 5	—	•	—	—	5	—
12	5 - 10	•	3	15	—	•	•
13	10 - 20	•	7	156	•	•	17
14	20 - 50	34	13	612	•	•	55
15	50 - 100	35	39	1 048	71	1	137
16	100 - 200	113	•	1 457	40	2	47
17	200 - 500	•	•	774	•	—	•
18	500 - 1 000	—	—	—	—	—	—
19	1 000 und mehr	—	—	—	—	—	—
20	Insgesamt	203	120	4 062	161	26	291

1) Ohne Saatguterzeugung. — 2) Einschließlich Saatguterzeugung

**T0107 Landwirtschaftliche Betriebe mit Anbau von ausgewählten Ackerkulturen 2010**  
**nach Größenklassen der landwirtschaftlich genutzten Fläche**

Lfd. Nr.	Landwirtschaftlich genutzte Fläche von ... bis unter ... ha	Anbau von ausgewählten Ackerkulturen					
		Zucker- rüben <sup>1)</sup>	Kartoffeln	Winter- raps <sup>2)</sup>	Hülsen- früchte <sup>2)</sup>	Gartenbau- erzeugnisse	Stilllegungs- flächen/ Brache
Marburg-Biedenkopf							
Anzahl Betriebe							
1	unter 5	—	3	1	—	9	4
2	5 - 10	—	68	31	5	3	36
3	10 - 20	1	83	104	17	7	57
4	20 - 50	19	71	171	42	8	79
5	50 - 100	11	25	72	18	5	47
6	100 - 200	15	10	67	9	4	39
7	200 - 500	3	6	16	4	—	10
8	500 - 1 000	—	—	—	—	—	—
9	1 000 und mehr	—	—	—	—	—	—
10	Insgesamt	49	266	462	95	36	272
Fläche in ha							
11	unter 5	—	•	•	—	2	2
12	5 - 10	—	11	•	4	•	61
13	10 - 20	•	20	350	18	12	134
14	20 - 50	40	34	973	93	13	147
15	50 - 100	50	15	790	68	8	122
16	100 - 200	89	4	1 318	77	•	196
17	200 - 500	•	•	776	24	—	37
18	500 - 1 000	—	—	—	—	—	—
19	1 000 und mehr	—	—	—	—	—	—
20	Insgesamt	195	90	4 250	284	42	699

1) Ohne Saatguterzeugung. — 2) Einschließlich Saatguterzeugung



**T0107 Landwirtschaftliche Betriebe mit Anbau von ausgewählten Ackerkulturen 2010**  
**nach Größenklassen der landwirtschaftlich genutzten Fläche**

Lfd. Nr.	Landwirtschaftlich genutzte Fläche von ... bis unter ... ha	Anbau von ausgewählten Ackerkulturen					
		Zucker- rüben <sup>1)</sup>	Kartoffeln	Winter- raps <sup>2)</sup>	Hülsen- früchte <sup>2)</sup>	Gartenbau- erzeugnisse	Stilllegungs- flächen/ Brache
Vogelsbergkreis							
Anzahl Betriebe							
1	unter 5	—	3	—	—	9	—
2	5 - 10	—	27	26	3	1	21
3	10 - 20	—	45	63	8	3	31
4	20 - 50	1	48	97	24	1	42
5	50 - 100	5	24	97	21	1	40
6	100 - 200	14	19	88	15	4	43
7	200 - 500	1	4	25	4	—	15
8	500 - 1 000	—	—	—	—	—	—
9	1 000 und mehr	—	—	—	—	—	—
10	Insgesamt	21	170	396	75	19	192
Fläche in ha							
11	unter 5	—	0	—	—	•	—
12	5 - 10	—	2	42	•	•	56
13	10 - 20	—	6	215	•	•	57
14	20 - 50	•	6	534	34	•	87
15	50 - 100	17	7	993	56	•	110
16	100 - 200	•	3	1 802	74	1	195
17	200 - 500	•	1	1 210	39	—	76
18	500 - 1 000	—	—	—	—	—	—
19	1 000 und mehr	—	—	—	—	—	—
20	Insgesamt	96	26	4 796	216	45	581

1) Ohne Saatguterzeugung. — 2) Einschließlich Saatguterzeugung

**T0107 Landwirtschaftliche Betriebe mit Anbau von ausgewählten Ackerkulturen 2010**  
**nach Größenklassen der landwirtschaftlich genutzten Fläche**

Lfd. Nr.	Landwirtschaftlich genutzte Fläche von ... bis unter ... ha	Anbau von ausgewählten Ackerkulturen					
		Zucker- rüben <sup>1)</sup>	Kartoffeln	Winter- raps <sup>2)</sup>	Hülsen- früchte <sup>2)</sup>	Gartenbau- erzeugnisse	Stilllegungs- flächen/ Brache
Kassel, Regierungsbezirk							
Anzahl Betriebe							
1	unter 5	—	19	2	1	68	15
2	5 - 10	7	329	208	28	9	150
3	10 - 20	40	406	512	75	27	229
4	20 - 50	196	371	852	98	40	359
5	50 - 100	231	198	749	74	37	345
6	100 - 200	158	93	435	57	42	265
7	200 - 500	46	15	109	17	10	67
8	500 - 1 000	6	—	6	1	2	5
9	1 000 und mehr	—	—	—	—	—	—
10	Insgesamt	684	1 431	2 873	351	235	1 435
Fläche in ha							
11	unter 5	—	3	•	•	51	12
12	5 - 10	•	48	407	21	15	263
13	10 - 20	63	93	1 759	94	47	560
14	20 - 50	616	135	5 214	237	83	828
15	50 - 100	1 108	127	8 599	246	138	826
16	100 - 200	1 478	236	9 078	371	363	912
17	200 - 500	1 000	76	5 679	195	•	712
18	500 - 1 000	•	—	•	•	•	68
19	1 000 und mehr	—	—	—	—	—	—
20	Insgesamt	4 537	718	31 290	1 171	835	4 182

1) Ohne Saatguterzeugung. — 2) Einschließlich Saatguterzeugung

**T0107 Landwirtschaftliche Betriebe mit Anbau von ausgewählten Ackerkulturen 2010**  
**nach Größenklassen der landwirtschaftlich genutzten Fläche**

Lfd. Nr.	Landwirtschaftlich genutzte Fläche von ... bis unter ... ha	Anbau von ausgewählten Ackerkulturen					
		Zucker- rüben <sup>1)</sup>	Kartoffeln	Winter- raps <sup>2)</sup>	Hülsen- früchte <sup>2)</sup>	Gartenbau- erzeugnisse	Stilllegungs- flächen/ Brache
Kassel, documtena-Stadt							
Anzahl Betriebe							
1	unter 5	—	1	—	—	10	—
2	5 - 10	—	—	—	—	2	—
3	10 - 20	—	1	1	—	1	—
4	20 - 50	—	2	2	—	—	1
5	50 - 100	—	1	3	—	1	—
6	100 - 200	1	—	1	—	—	1
7	200 - 500	—	—	—	—	—	—
8	500 - 1 000	—	—	—	—	—	—
9	1 000 und mehr	—	—	—	—	—	—
10	Insgesamt	1	5	7	—	14	2
Fläche in ha							
11	unter 5	—	•	—	—	8	—
12	5 - 10	—	—	—	—	•	—
13	10 - 20	—	•	•	—	•	—
14	20 - 50	—	•	•	—	—	•
15	50 - 100	—	•	37	—	•	—
16	100 - 200	•	—	•	—	—	•
17	200 - 500	—	—	—	—	—	—
18	500 - 1 000	—	—	—	—	—	—
19	1 000 und mehr	—	—	—	—	—	—
20	Insgesamt	•	•	73	—	•	•

1) Ohne Saatguterzeugung. — 2) Einschließlich Saatguterzeugung

**T0107 Landwirtschaftliche Betriebe mit Anbau von ausgewählten Ackerkulturen 2010**  
**nach Größenklassen der landwirtschaftlich genutzten Fläche**

Lfd. Nr.	Landwirtschaftlich genutzte Fläche von ... bis unter ... ha	Anbau von ausgewählten Ackerkulturen					
		Zucker- rüben <sup>1)</sup>	Kartoffeln	Winter- raps <sup>2)</sup>	Hülsen- früchte <sup>2)</sup>	Gartenbau- erzeugnisse	Stilllegungs- flächen/ Brache
Fulda							
Anzahl Betriebe							
1	unter 5	—	6	1	—	8	4
2	5 - 10	—	75	32	6	3	26
3	10 - 20	—	112	80	15	8	47
4	20 - 50	—	115	99	17	10	46
5	50 - 100	—	36	94	7	4	45
6	100 - 200	—	11	49	7	2	31
7	200 - 500	—	1	8	1	1	6
8	500 - 1 000	—	—	—	—	—	—
9	1 000 und mehr	—	—	—	—	—	—
10	Insgesamt	—	356	363	53	36	205
Fläche in ha							
11	unter 5	—	1	•	—	4	2
12	5 - 10	—	10	67	•	0	54
13	10 - 20	—	17	265	16	4	142
14	20 - 50	—	20	569	36	12	86
15	50 - 100	—	9	974	20	5	89
16	100 - 200	—	•	•	31	•	101
17	200 - 500	—	•	471	•	•	40
18	500 - 1 000	—	—	—	—	—	—
19	1 000 und mehr	—	—	—	—	—	—
20	Insgesamt	—	79	3 323	150	26	514

1) Ohne Saatguterzeugung. — 2) Einschließlich Saatguterzeugung

**T0107 Landwirtschaftliche Betriebe mit Anbau von ausgewählten Ackerkulturen 2010**  
**nach Größenklassen der landwirtschaftlich genutzten Fläche**

Lfd. Nr.	Landwirtschaftlich genutzte Fläche von ... bis unter ... ha	Anbau von ausgewählten Ackerkulturen					
		Zucker- rüben <sup>1)</sup>	Kartoffeln	Winter- raps <sup>2)</sup>	Hülsen- früchte <sup>2)</sup>	Gartenbau- erzeugnisse	Stilllegungs- flächen/ Brache
Hersfeld-Rotenburg							
		Anzahl Betriebe					
1	unter 5	—	3	—	1	8	1
2	5 - 10	—	54	18	8	—	36
3	10 - 20	—	61	55	9	2	54
4	20 - 50	1	61	80	18	3	47
5	50 - 100	1	23	83	12	3	50
6	100 - 200	1	14	54	15	2	48
7	200 - 500	—	2	10	3	—	7
8	500 - 1 000	—	—	—	—	—	—
9	1 000 und mehr	—	—	—	—	—	—
10	Insgesamt	3	218	300	66	18	243
		Fläche in ha					
11	unter 5	—	•	—	•	2	•
12	5 - 10	—	7	26	•	—	83
13	10 - 20	—	10	189	11	•	167
14	20 - 50	•	12	455	31	•	166
15	50 - 100	•	12	923	24	1	153
16	100 - 200	•	3	1 361	116	•	206
17	200 - 500	—	•	361	44	—	•
18	500 - 1 000	—	—	—	—	—	—
19	1 000 und mehr	—	—	—	—	—	—
20	Insgesamt	•	•	3 315	233	13	805

1) Ohne Saatguterzeugung. — 2) Einschließlich Saatguterzeugung

**T0107 Landwirtschaftliche Betriebe mit Anbau von ausgewählten Ackerkulturen 2010**  
**nach Größenklassen der landwirtschaftlich genutzten Fläche**

Lfd. Nr.	Landwirtschaftlich genutzte Fläche von ... bis unter ... ha	Anbau von ausgewählten Ackerkulturen					
		Zucker- rüben <sup>1)</sup>	Kartoffeln	Winter- raps <sup>2)</sup>	Hülsen- früchte <sup>2)</sup>	Gartenbau- erzeugnisse	Stilllegungs- flächen/ Brache
Kassel							
Anzahl Betriebe							
1	unter 5	—	1	1	—	15	1
2	5 - 10	1	25	34	4	—	11
3	10 - 20	5	39	94	13	7	24
4	20 - 50	46	27	163	9	2	40
5	50 - 100	70	32	138	24	4	58
6	100 - 200	44	15	83	12	11	43
7	200 - 500	10	4	23	3	1	11
8	500 - 1 000	2	—	2	—	1	1
9	1 000 und mehr	—	—	—	—	—	—
10	Insgesamt	178	143	538	65	41	189
Fläche in ha							
11	unter 5	—	•	•	—	12	•
12	5 - 10	•	•	81	3	—	16
13	10 - 20	11	16	340	20	23	52
14	20 - 50	126	54	1 125	40	•	67
15	50 - 100	285	62	1 707	95	7	132
16	100 - 200	381	46	1 964	103	117	110
17	200 - 500	306	34	1 216	24	•	143
18	500 - 1 000	•	—	•	—	•	•
19	1 000 und mehr	—	—	—	—	—	—
20	Insgesamt	1 212	217	6 642	285	199	•

1) Ohne Saatguterzeugung. — 2) Einschließlich Saatguterzeugung

**T0107 Landwirtschaftliche Betriebe mit Anbau von ausgewählten Ackerkulturen 2010**  
**nach Größenklassen der landwirtschaftlich genutzten Fläche**

Lfd. Nr.	Landwirtschaftlich genutzte Fläche von ... bis unter ... ha	Anbau von ausgewählten Ackerkulturen					
		Zucker- rüben <sup>1)</sup>	Kartoffeln	Winter- raps <sup>2)</sup>	Hülsen- früchte <sup>2)</sup>	Gartenbau- erzeugnisse	Stilllegungs- flächen/ Brache
Schwalm-Eder-Kreis							
Anzahl Betriebe							
1	unter 5	—	2	—	—	5	1
2	5 - 10	6	57	70	4	1	18
3	10 - 20	31	51	139	21	2	35
4	20 - 50	124	57	238	23	14	93
5	50 - 100	129	43	190	12	16	97
6	100 - 200	86	25	117	6	24	72
7	200 - 500	25	4	30	5	6	24
8	500 - 1 000	1	—	1	—	1	1
9	1 000 und mehr	—	—	—	—	—	—
10	Insgesamt	402	239	785	71	69	341
Fläche in ha							
11	unter 5	—	•	—	—	1	•
12	5 - 10	•	8	137	3	•	21
13	10 - 20	49	17	495	28	•	57
14	20 - 50	413	28	1 458	50	50	133
15	50 - 100	698	24	2 101	30	107	237
16	100 - 200	864	90	2 184	45	241	250
17	200 - 500	496	•	•	47	60	208
18	500 - 1 000	•	—	•	—	•	•
19	1 000 und mehr	—	—	—	—	—	—
20	Insgesamt	2 583	179	7 907	202	510	920

1) Ohne Saatguterzeugung. — 2) Einschließlich Saatguterzeugung

**T0107 Landwirtschaftliche Betriebe mit Anbau von ausgewählten Ackerkulturen 2010**  
**nach Größenklassen der landwirtschaftlich genutzten Fläche**

Lfd. Nr.	Landwirtschaftlich genutzte Fläche von ... bis unter ... ha	Anbau von ausgewählten Ackerkulturen					
		Zucker- rüben <sup>1)</sup>	Kartoffeln	Winter- raps <sup>2)</sup>	Hülsen- früchte <sup>2)</sup>	Gartenbau- erzeugnisse	Stilllegungs- flächen/ Brache
Waldeck-Frankenberg							
Anzahl Betriebe							
1	unter 5	—	3	—	—	9	2
2	5 - 10	—	79	42	6	2	44
3	10 - 20	4	89	102	14	3	38
4	20 - 50	12	72	185	14	5	67
5	50 - 100	13	43	167	13	4	52
6	100 - 200	6	13	80	9	1	35
7	200 - 500	1	2	17	2	—	5
8	500 - 1 000	—	—	—	—	—	—
9	1 000 und mehr	—	—	—	—	—	—
10	Insgesamt	36	301	593	58	24	243
Fläche in ha							
11	unter 5	—	1	—	—	5	•
12	5 - 10	—	10	74	•	•	66
13	10 - 20	•	22	349	17	0	66
14	20 - 50	29	13	1 074	45	7	149
15	50 - 100	41	15	1 938	47	•	89
16	100 - 200	44	•	1 557	55	•	82
17	200 - 500	•	•	877	•	—	•
18	500 - 1 000	—	—	—	—	—	—
19	1 000 und mehr	—	—	—	—	—	—
20	Insgesamt	162	112	5 868	184	•	•

1) Ohne Saatguterzeugung. — 2) Einschließlich Saatguterzeugung



**T0107 Landwirtschaftliche Betriebe mit Anbau von ausgewählten Ackerkulturen 2010**  
**nach Größenklassen der landwirtschaftlich genutzten Fläche**

Lfd. Nr.	Landwirtschaftlich genutzte Fläche von ... bis unter ... ha	Anbau von ausgewählten Ackerkulturen					
		Zucker- rüben <sup>1)</sup>	Kartoffeln	Winter- raps <sup>2)</sup>	Hülsen- früchte <sup>2)</sup>	Gartenbau- erzeugnisse	Stilllegungs- flächen/ Brache
Werra-Meißner-Kreis							
		Anzahl Betriebe					
1	unter 5	—	3	—	—	13	6
2	5 - 10	—	39	12	—	1	15
3	10 - 20	—	53	41	3	4	31
4	20 - 50	13	37	85	17	6	65
5	50 - 100	18	20	74	6	5	43
6	100 - 200	20	15	51	8	2	35
7	200 - 500	10	2	21	3	2	14
8	500 - 1 000	3	—	3	1	—	3
9	1 000 und mehr	—	—	—	—	—	—
10	Insgesamt	64	169	287	38	33	212
		Fläche in ha					
11	unter 5	—	1	—	—	18	•
12	5 - 10	—	•	•	—	•	23
13	10 - 20	—	•	•	•	•	75
14	20 - 50	45	9	520	35	5	226
15	50 - 100	81	5	920	30	13	126
16	100 - 200	180	42	1 018	22	•	159
17	200 - 500	153	•	1 308	22	•	223
18	500 - 1 000	108	—	259	•	—	•
19	1 000 und mehr	—	—	—	—	—	—
20	Insgesamt	566	83	4 162	118	49	895

1) Ohne Saatguterzeugung. — 2) Einschließlich Saatguterzeugung

# Anbau von Kartoffeln 2010

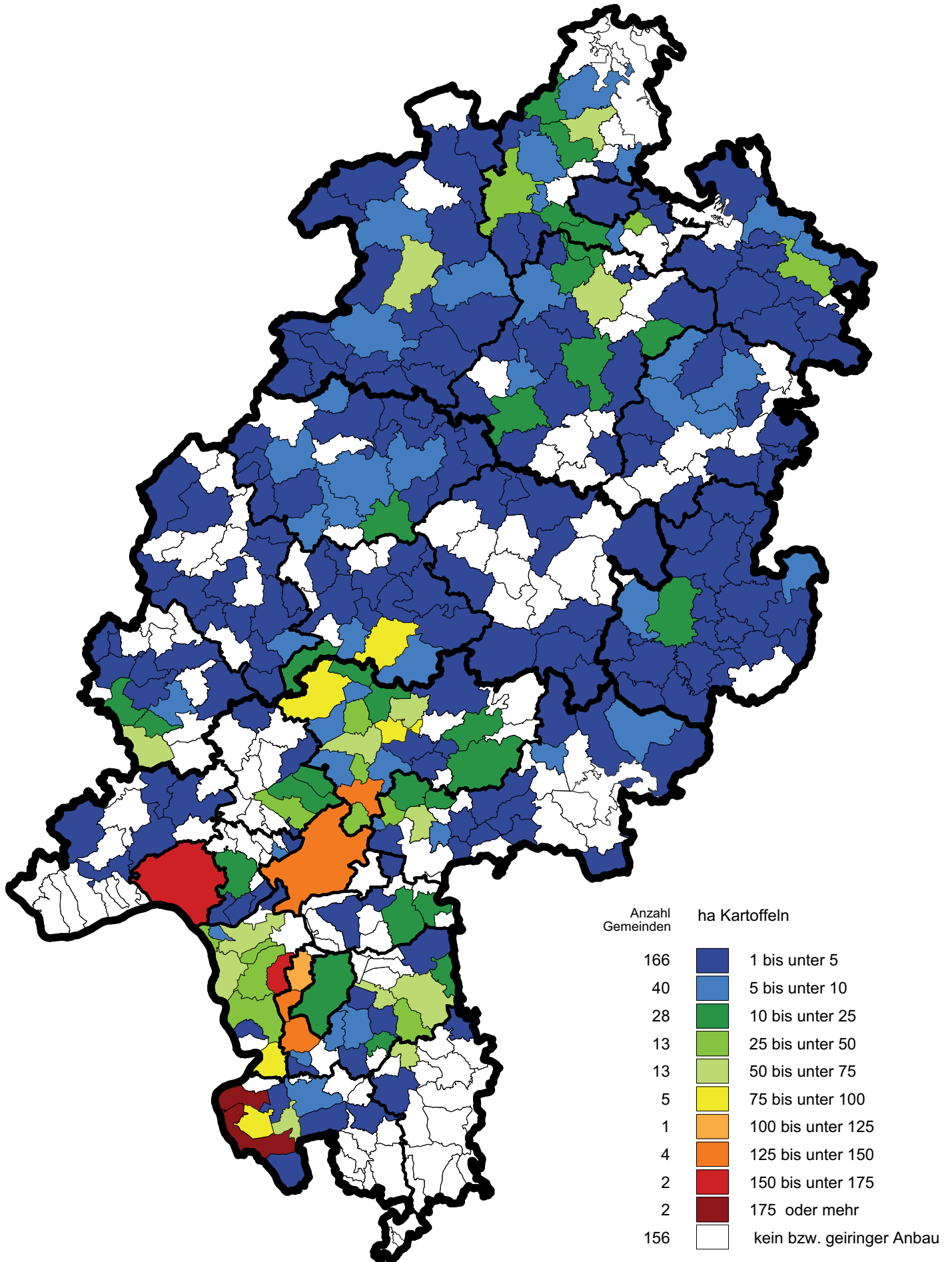

# Zuckerrübenanbau 2010

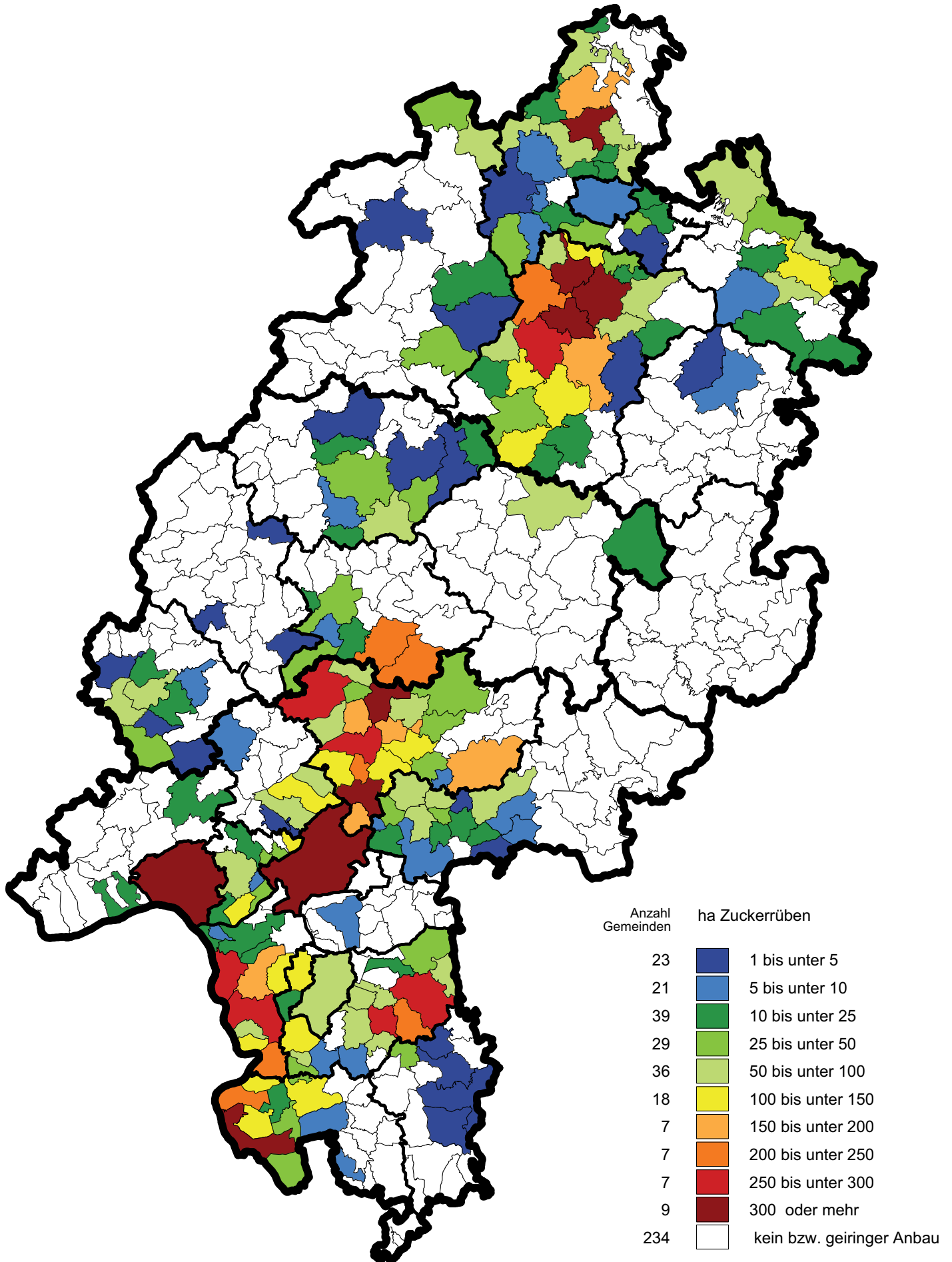

**T0108 Landwirtschaftliche Betriebe mit Anbau von Dauerkulturen<sup>\*)</sup> insgesamt  
sowie Obstanlagen 2010 nach Größenklassen der Dauerkulturen**

Lfd. Nr.	Dauerkulturen von ... bis unter ... ha	Anbau von Dauerkulturen			
		insgesamt		darunter	
				Obstanlagen <sup>1)</sup>	
		Betriebe	ha	Betriebe	ha
<b>Hessen</b>					
1	unter 2	887	602	566	321
2	2 - 5	262	858	108	289
3	5 - 10	199	1 407	55	316
4	10 - 15	62	737	27	264
5	15 - 20	23	396	4	59
6	20 - 30	22	525	9	203
7	30 - 50	16	•	3	•
8	50 und mehr	9	•	3	•
9	Insgesamt	1 480	5 851	775	1 617
<b>Darmstadt, Regierungsbezirk</b>					
1	unter 2	580	436	328	200
2	2 - 5	199	657	66	168
3	5 - 10	171	1 208	36	209
4	10 - 15	51	602	18	168
5	15 - 20	21	•	3	•
6	20 - 30	19	458	7	•
7	30 - 50	12	465	1	•
8	50 und mehr	8	•	2	•
9	Insgesamt	1 061	4 824	461	951
<b>Gießen, Regierungsbezirk</b>					
1	unter 2	134	63	102	41
2	2 - 5	25	80	15	41
3	5 - 10	9	•	4	•
4	10 - 15	2	•	1	•
5	15 - 20	—	—	—	—
6	20 - 30	1	•	—	—
7	30 - 50	—	—	—	—
8	50 und mehr	—	—	—	—
9	Insgesamt	171	259	122	107
<b>Kassel, Regierungsbezirk</b>					
1	unter 2	173	103	136	80
2	2 - 5	38	121	27	81
3	5 - 10	19	•	15	92
4	10 - 15	9	•	8	•
5	15 - 20	2	•	1	•
6	20 - 30	2	•	2	•
7	30 - 50	4	•	2	•
8	50 und mehr	1	•	1	•
9	Insgesamt	248	768	192	559

\*) Zu den Dauerkulturen zählen Baum- und Beerenobstanlagen sowie Nüsse, Rebflächen, Baumschulen, Weihnachtsbaumkulturen usw.

1) Einschließlich Nüsse, ohne Erdbeeren.

# **T0108 Landwirtschaftliche Betriebe mit Anbau von Dauerkulturen\*) insgesamt sowie Obstanlagen 2010**

Regionale Einheit	Anbau von Dauerkulturen			
	insgesamt		darunter	
			Obstanlagen <sup>1)</sup>	
	Betriebe	ha	Betriebe	ha
06 Hessen				
Insgesamt	1 480	5 851	775	1 617
064 Darmstadt, Regierungsbezirk				
Insgesamt	1 061	4 824	461	951
06411 Darmstadt, Wissenschaftsstadt				
Insgesamt	3	•	—	—
06412 Frankfurt am Main, Stadt				
Insgesamt	21	116	12	•
06413 Offenbach am Main, Stadt				
Insgesamt	2	•	2	•
06414 Wiesbaden, Landeshauptstadt				
Insgesamt	83	291	61	139
06431 Bergstraße				
Insgesamt	83	358	18	22
06432 Darmstadt-Dieburg				
Insgesamt	77	195	52	125
06433 Groß-Gerau				
Insgesamt	40	93	27	42
06434 Hochtaunuskreis				
Insgesamt	37	74	28	44
06435 Main-Kinzig-Kreis				
Insgesamt	66	147	44	71
06436 Main-Taunus-Kreis				
Insgesamt	96	451	51	212
06437 Odenwaldkreis				
Insgesamt	27	43	21	34
06438 Offenbach				
Insgesamt	22	61	14	41
06439 Rheingau-Taunus-Kreis				
Insgesamt	373	2 745	30	25
06440 Wetteraukreis				
Insgesamt	131	213	101	146

\*) Zu den Dauerkulturen zählen Baum- und Beerenobstanlagen sowie Nüsse, Rebflächen, Baumschulen, Weihnachtsbaumkulturen usw.

1) Einschließlich Nüsse, ohne Erdbeeren.

# **T0108 Landwirtschaftliche Betriebe mit Anbau von Dauerkulturen\*) insgesamt und Obstanlagen 2010**

Regionale Einheit	Anbau von Dauerkulturen			
	insgesamt		darunter	
			Obstanlagen <sup>1)</sup>	
	Betriebe	ha	Betriebe	ha
065 Gießen, Regierungsbezirk				
Insgesamt	171	259	122	107
06531 Gießen				
Insgesamt	45	60	34	25
06532 Lahn-Dill-Kreis				
Insgesamt	23	61	12	17
06533 Limburg-Weilburg				
Insgesamt	26	62	17	26
06534 Marburg-Biedenkopf				
Insgesamt	39	32	32	25
06535 Vogelsbergkreis				
Insgesamt	38	44	27	14
066 Kassel, Regierungsbezirk				
Insgesamt	248	768	192	559
06611 Kassel, documtena-Stadt				
Insgesamt	1	•	—	—
06631 Fulda				
Insgesamt	46	124	41	108
06632 Hersfeld-Rotenburg				
Insgesamt	23	35	18	27
06633 Kassel				
Insgesamt	37	•	23	145
06634 Schwalm-Eder-Kreis				
Insgesamt	31	52	19	9
06635 Waldeck-Frankenberg				
Insgesamt	32	85	20	32
06636 Werra-Meißner-Kreis				
Insgesamt	78	261	71	238

\*) Zu den Dauerkulturen zählen Baum- und Beerenobstanlagen sowie Nüsse, Rebflächen, Baumschulen, Weihnachtsbaumkulturen usw.

1) Einschließlich Nüsse, ohne Erdbeeren.

**T0109 Landwirtschaftliche Betriebe mit landwirtschaftlich genutzter Fläche und Dauergrünland 2010**  
**nach Art der Nutzung des Dauergrünlands und Größenklassen**  
**der landwirtschaftlich genutzten Fläche**

Lfd. Nr.	Landwirtschaftlich genutzte Fläche von ... bis unter ... ha	Landwirtschaftlich genutzte Fläche insgesamt	Dauergrünland		
			zusammen	und zwar	
				Wiesen und Weiden <sup>1)</sup>	ertragsarmes und aus der Erzeugung genommenes Dauergrünland
Hessen					
Anzahl Betriebe					
1	unter 5	979	314	280	63
2	5 - 10	3 043	2 554	2 398	384
3	10 - 20	4 118	3 553	3 370	577
4	20 - 50	4 644	4 100	3 991	671
5	50 - 100	3 067	2 778	2 729	493
6	100 - 200	1 596	1 464	1 424	308
7	200 - 500	332	310	299	82
8	500 - 1 000	10	8	8	3
9	1 000 und mehr	—	—	—	—
10	Insgesamt	17 789	15 081	14 499	2 581
Fläche in ha					
11	unter 5	2 127	780	•	•
12	5 - 10	22 474	12 410	11 387	1 023
13	10 - 20	61 328	30 263	28 076	2 188
14	20 - 50	152 236	63 659	60 607	3 052
15	50 - 100	216 800	82 855	79 027	3 828
16	100 - 200	215 633	71 232	66 754	4 478
17	200 - 500	89 495	•	19 610	•
18	500 - 1 000	6 346	•	•	•
19	1 000 und mehr	—	—	—	—
20	Insgesamt	766 437	283 666	267 014	16 652
Darmstadt, Regierungsbezirk					
Anzahl Betriebe					
1	unter 5	608	106	87	27
2	5 - 10	869	659	613	91
3	10 - 20	1 182	960	914	122
4	20 - 50	1 512	1 258	1 221	170
5	50 - 100	1 021	867	848	99
6	100 - 200	482	410	399	64
7	200 - 500	97	85	81	18
8	500 - 1 000	1	1	1	1
9	1 000 und mehr	—	—	—	—
10	Insgesamt	5 772	4 346	4 164	592
Fläche in ha					
11	unter 5	•	•	•	•
12	5 - 10	6 366	3 562	3 308	254
13	10 - 20	17 278	8 979	8 434	545
14	20 - 50	50 013	19 778	18 913	865
15	50 - 100	71 833	23 644	22 529	1 115
16	100 - 200	64 817	16 863	15 809	1 054
17	200 - 500	24 565	•	5 336	•
18	500 - 1 000	•	•	•	•
19	1 000 und mehr	—	—	—	—
20	Insgesamt	236 695	78 906	74 755	4 152

1) Einschließlich Mähweiden und Almen.

**T0109 Landwirtschaftliche Betriebe mit landwirtschaftlich genutzter Fläche und Dauergrünland 2010**  
**nach Art der Nutzung des Dauergrünlands und Größenklassen**  
**der landwirtschaftlich genutzten Fläche**

Lfd. Nr.	Landwirtschaftlich genutzte Fläche von ... bis unter ... ha	Landwirtschaftlich genutzte Fläche insgesamt	Dauergrünland		
			zusammen	und zwar	
				Wiesen und Weiden <sup>1)</sup>	ertragsarmes und aus der Erzeugung genommenes Dauergrünland
Gießen, Regierungsbezirk					
Anzahl Betriebe					
1	unter 5	147	84	77	18
2	5 - 10	815	716	670	107
3	10 - 20	1 090	956	921	142
4	20 - 50	1 130	1 023	1 002	167
5	50 - 100	698	663	655	130
6	100 - 200	461	443	433	96
7	200 - 500	109	108	107	35
8	500 - 1 000	3	3	3	1
9	1 000 und mehr	—	—	—	—
10	Insgesamt	4 453	3 996	3 868	696
Fläche in ha					
11	unter 5	•	•	•	•
12	5 - 10	5 947	3 506	3 183	323
13	10 - 20	16 158	7 926	7 444	482
14	20 - 50	36 715	17 071	16 249	822
15	50 - 100	49 511	22 223	21 103	1 120
16	100 - 200	63 324	25 980	24 467	1 513
17	200 - 500	29 682	10 059	9 472	586
18	500 - 1 000	•	•	•	•
19	1 000 und mehr	—	—	—	—
20	Insgesamt	203 682	87 440	82 487	4 953
Kassel, Regierungsbezirk					
Anzahl Betriebe					
1	unter 5	224	124	116	18
2	5 - 10	1 359	1 179	1 115	186
3	10 - 20	1 846	1 637	1 535	313
4	20 - 50	2 002	1 819	1 768	334
5	50 - 100	1 348	1 248	1 226	264
6	100 - 200	653	611	592	148
7	200 - 500	126	117	111	29
8	500 - 1 000	6	4	4	1
9	1 000 und mehr	—	—	—	—
10	Insgesamt	7 564	6 739	6 467	1 293
Fläche in ha					
11	unter 5	579	329	•	•
12	5 - 10	10 161	5 342	4 896	446
13	10 - 20	27 892	13 359	12 198	1 161
14	20 - 50	65 508	26 810	25 445	1 365
15	50 - 100	95 456	36 988	35 395	1 592
16	100 - 200	87 492	28 389	26 478	1 911
17	200 - 500	35 248	5 854	4 802	1 052
18	500 - 1 000	3 724	248	•	•
19	1 000 und mehr	—	—	—	—
20	Insgesamt	326 060	117 319	109 772	7 548

1) Einschließlich Mähweiden und Almen.



**T0110 Landwirtschaftliche Betriebe mit landwirtschaftlich genutzter Fläche und Dauergrünland 2010**  
**nach Art der Nutzung des Dauergrünlands und Größenklassen des Dauergrünlands**

Lfd. Nr.	Dauergrünflächen von ... bis unter ... ha	Landwirtschaftlich genutzte Fläche insgesamt	Dauergrünland		
			zusammen	und zwar	
				Wiesen und Weiden <sup>1)</sup>	ertragsarmes und aus der Erzeugung genommenes Dauergrünland
Hessen					
Anzahl Betriebe					
1	unter 5	6 869	4 161	3 812	583
2	5 - 10	3 205	3 205	3 101	425
3	10 - 20	3 292	3 292	3 215	539
4	20 - 30	1 582	1 582	1 564	306
5	30 - 50	1 513	1 513	1 496	315
6	50 - 100	1 070	1 070	1 060	297
7	100 - 200	234	234	229	101
8	200 - 500	24	24	22	15
9	500 und mehr	—	—	—	—
10	Insgesamt	17 789	15 081	14 499	2 581
Fläche in ha					
11	unter 5	204 174	9 427	8 760	667
12	5 - 10	73 650	23 203	21 929	1 274
13	10 - 20	113 141	47 113	44 685	2 428
14	20 - 30	84 649	38 483	37 067	1 416
15	30 - 50	118 753	58 292	56 084	2 209
16	50 - 100	121 388	71 496	67 872	3 625
17	100 - 200	42 499	29 719	25 856	3 863
18	200 - 500	8 183	5 933	4 761	1 171
19	500 und mehr	—	—	—	—
20	Insgesamt	766 437	283 666	267 014	16 652
Darmstadt, Regierungsbezirk					
Anzahl Betriebe					
1	unter 5	2 593	1 167	1 058	158
2	5 - 10	918	918	887	93
3	10 - 20	999	999	976	118
4	20 - 30	488	488	482	77
5	30 - 50	429	429	423	62
6	50 - 100	285	285	279	61
7	100 - 200	55	55	54	20
8	200 - 500	5	5	5	3
9	500 und mehr	—	—	—	—
10	Insgesamt	5 772	4 346	4 164	592
Fläche in ha					
11	unter 5	80 293	2 567	2 389	178
12	5 - 10	21 764	6 706	6 389	317
13	10 - 20	34 172	14 276	13 669	607
14	20 - 30	26 128	11 848	11 406	442
15	30 - 50	31 475	16 527	15 971	555
16	50 - 100	30 303	18 880	17 787	1 094
17	100 - 200	10 741	6 845	•	•
18	200 - 500	1 819	1 258	•	•
19	500 und mehr	—	—	—	—
20	Insgesamt	236 695	78 906	74 755	4 152

1) Einschließlich Mähweiden und Almen.

**T0110 Landwirtschaftliche Betriebe mit landwirtschaftlich genutzter Fläche und Dauergrünland 2010**  
**nach Art der Nutzung des Dauergrünlands und Größenklassen des Dauergrünlands**

Lfd. Nr.	Dauergrünflächen von ... bis unter ... ha	Landwirtschaftlich genutzte Fläche insgesamt	Dauergrünland		
			zusammen	und zwar	
				Wiesen und Weiden <sup>1)</sup>	ertragsarmes und aus der Erzeugung genommenes Dauergrünland
Gießen, Regierungsbezirk					
Anzahl Betriebe					
1	unter 5	1 464	1 007	937	129
2	5 - 10	839	839	808	122
3	10 - 20	871	871	855	143
4	20 - 30	387	387	385	64
5	30 - 50	427	427	422	94
6	50 - 100	345	345	343	91
7	100 - 200	107	107	105	47
8	200 - 500	13	13	13	6
9	500 und mehr	—	—	—	—
10	Insgesamt	4 453	3 996	3 868	696
Fläche in ha					
11	unter 5	37 381	2 283	2 148	136
12	5 - 10	16 388	6 002	5 639	363
13	10 - 20	29 120	12 575	11 984	591
14	20 - 30	20 198	9 453	9 217	236
15	30 - 50	34 839	16 500	15 749	751
16	50 - 100	41 670	23 619	22 550	1 069
17	100 - 200	19 337	13 854	•	•
18	200 - 500	4 749	3 155	•	•
19	500 und mehr	—	—	—	—
20	Insgesamt	203 682	87 440	82 487	4 953
Kassel, Regierungsbezirk					
Anzahl Betriebe					
1	unter 5	2 812	1 987	1 817	296
2	5 - 10	1 448	1 448	1 406	210
3	10 - 20	1 422	1 422	1 384	278
4	20 - 30	707	707	697	165
5	30 - 50	657	657	651	159
6	50 - 100	440	440	438	145
7	100 - 200	72	72	70	34
8	200 - 500	6	6	4	6
9	500 und mehr	—	—	—	—
10	Insgesamt	7 564	6 739	6 467	1 293
Fläche in ha					
11	unter 5	86 500	4 576	4 223	354
12	5 - 10	35 498	10 495	9 901	594
13	10 - 20	49 849	20 262	19 032	1 230
14	20 - 30	38 322	17 182	16 444	739
15	30 - 50	52 439	25 266	24 363	903
16	50 - 100	49 415	28 997	27 535	1 462
17	100 - 200	12 420	9 020	7 535	1 485
18	200 - 500	1 615	1 520	739	781
19	500 und mehr	—	—	—	—
20	Insgesamt	326 060	117 319	109 772	7 548

1) Einschließlich Mähweiden und Almen.

**T0110 Landwirtschaftliche Betriebe mit landwirtschaftlich genutzter Fläche  
und Dauergrünland 2010 nach Art der Nutzung des Dauergrünlands**

Regionale Einheit	Landwirtschaftlich genutzte Fläche insgesamt	Dauergrünland		
		zusammen	und zwar	
			Wiesen und Weiden <sup>1)</sup>	ertragsarmes und aus der Erzeugung genommenes Dauergrünland
06 Hessen				
Anzahl der Betriebe	17 789	15 081	14 499	2 581
Fläche in ha	766 437	283 666	267 014	16 652
064 Darmstadt, Regierungsbezirk				
Anzahl der Betriebe	5 772	4 346	4 164	592
Fläche in ha	236 695	78 906	74 755	4 152
06411 Darmstadt, Wissenschaftsstadt				
Anzahl der Betriebe	34	25	23	3
Fläche in ha	1 839	407	•	•
06412 Frankfurt am Main, Stadt				
Anzahl der Betriebe	116	45	41	7
Fläche in ha	4 231	633	600	33
06413 Offenbach am Main, Stadt				
Anzahl der Betriebe	8	4	4	—
Fläche in ha	288	97	97	—
06414 Wiesbaden, Landeshauptstadt				
Anzahl der Betriebe	163	72	69	10
Fläche in ha	5 298	939	859	81
06431 Bergstraße				
Anzahl der Betriebe	634	526	512	88
Fläche in ha	23 399	9 993	9 465	528
06432 Darmstadt-Dieburg				
Anzahl der Betriebe	540	407	384	43
Fläche in ha	25 504	5 435	5 106	330
06433 Groß-Gerau				
Anzahl der Betriebe	326	171	166	17
Fläche in ha	16 468	2 363	2 196	168
06434 Hochtaunuskreis				
Anzahl der Betriebe	271	230	221	26
Fläche in ha	11 843	4 409	4 166	244
06435 Main-Kinzig-Kreis				
Anzahl der Betriebe	1 127	1 037	993	182
Fläche in ha	45 475	22 139	20 771	1 369
06436 Main-Taunus-Kreis				
Anzahl der Betriebe	226	119	110	18
Fläche in ha	7 599	1 527	1 457	70
06437 Odenwaldkreis				
Anzahl der Betriebe	473	456	448	44
Fläche in ha	16 842	10 561	10 283	278
06438 Offenbach				
Anzahl der Betriebe	149	116	116	5
Fläche in ha	6 483	2 233	•	•
06439 Rheingau-Taunus-Kreis				
Anzahl der Betriebe	718	354	331	56
Fläche in ha	18 858	5 258	4 878	380
06440 Wetteraukreis				
Anzahl der Betriebe	987	784	746	93
Fläche in ha	52 568	12 911	12 496	415

1) Einschließlich Mähweiden und Almen.

**T0110 Landwirtschaftliche Betriebe mit landwirtschaftlich genutzter Fläche  
und mit Dauergrünland 2010 nach Art der Nutzung des Dauergrünlands**

Regionale Einheit	Landwirtschaftlich genutzte Fläche insgesamt	Dauergrünland		
		zusammen	und zwar	
			Wiesen und Weiden <sup>1)</sup>	ertragsarmes und aus der Erzeugung genommenes Dauergrünland
065 Gießen, Regierungsbezirk				
Anzahl der Betriebe	4 453	3 996	3 868	696
Fläche in ha	203 682	87 440	82 487	4 953
06531 Gießen				
Anzahl der Betriebe	637	553	535	82
Fläche in ha	33 676	10 945	10 416	528
06532 Lahn-Dill-Kreis				
Anzahl der Betriebe	610	566	543	120
Fläche in ha	24 331	14 809	13 055	1 754
06533 Limburg-Weilburg				
Anzahl der Betriebe	604	504	489	84
Fläche in ha	32 903	10 624	10 204	420
06534 Marburg-Biedenkopf				
Anzahl der Betriebe	1 316	1 179	1 146	198
Fläche in ha	49 137	18 533	17 570	963
06535 Vogelsbergkreis				
Anzahl der Betriebe	1 286	1 194	1 155	212
Fläche in ha	63 636	32 530	31 242	1 289
066 Kassel, Regierungsbezirk				
Anzahl der Betriebe	7 564	6 739	6 467	1 293
Fläche in ha	326 060	117 319	109 772	7 548
06611 Kassel, documtena-Stadt				
Anzahl der Betriebe	33	19	13	9
Fläche in ha	952	506	160	346
06631 Fulda				
Anzahl der Betriebe	1 757	1 640	1 601	355
Fläche in ha	61 879	34 177	31 982	2 195
06632 Hersfeld-Rotenburg				
Anzahl der Betriebe	882	830	775	180
Fläche in ha	36 048	13 884	13 073	811
06633 Kassel				
Anzahl der Betriebe	973	784	753	100
Fläche in ha	50 604	10 809	9 885	924
06634 Schwalm-Eder-Kreis				
Anzahl der Betriebe	1 428	1 204	1 142	204
Fläche in ha	69 136	15 404	14 156	1 248
06635 Waldeck-Frankenberg				
Anzahl der Betriebe	1 748	1 602	1 554	305
Fläche in ha	68 651	28 849	27 685	1 164
06636 Werra-Meißner-Kreis				
Anzahl der Betriebe	743	660	629	140
Fläche in ha	38 791	13 691	12 831	860

1) Einschließlich Mähweiden und Almen.

**T0111 Landwirtschaftliche Betriebe mit Anbau von ausgewählten Ackerkulturen 2010**  
**nach Größenklassen der jeweiligen Kulturart**

Lfd. Nr.	jeweilige Kulturart von ... bis unter ... ha	Ackerland insgesamt	Anbau von ausgewählten Ackerkulturen				
			Getreide zur Körner- gewinnung <sup>1)</sup> zusammen	und zwar			
				Winter- weizen <sup>1)</sup>	Roggen und Wintermeng- getreide <sup>1)</sup>	Winter- gerste <sup>1)</sup>	Sommer- gerste <sup>1)</sup>
Hessen							
Anzahl Betriebe							
1	unter 5	2 774	2 770	3 993	1 654	4 724	2 595
2	5 - 10	2 380	2 536	2 059	469	2 287	501
3	10 - 20	2 997	3 072	2 060	265	1 459	274
4	20 - 30	1 543	1 616	1 008	64	416	74
5	30 - 50	1 961	1 646	851	36	244	24
6	50 - 100	1 935	1 085	492	14	65	10
7	100 - 500	978	388	147	1	7	4
8	500 und mehr	6	—	—	—	—	—
9	Insgesamt	14 574	13 113	10 610	2 503	9 202	3 482
Landwirtschaftlich genutzte Fläche in ha							
10	unter 5	35 677	44 406	93 306	59 972	132 771	92 842
11	5 - 10	41 756	56 635	80 258	34 071	125 220	31 997
12	10 - 20	83 396	113 616	123 166	28 082	130 643	28 554
13	20 - 30	65 319	93 018	81 514	9 825	53 360	10 016
14	30 - 50	116 419	136 299	96 313	6 451	47 245	4 209
15	50 - 100	183 521	137 637	81 453	•	17 424	2 796
16	100 - 500	180 932	94 977	46 038	•	2 752	2 161
17	500 und mehr	4 122	—	—	—	—	—
18	Insgesamt	711 139	676 587	602 047	142 304	509 416	172 574
Fläche in ha							
19	unter 5	6 754	7 346	9 619	3 653	11 671	4 898
20	5 - 10	17 523	18 571	14 822	3 286	15 987	3 470
21	10 - 20	43 802	43 898	29 311	3 551	19 809	3 725
22	20 - 30	38 028	39 704	24 654	1 521	9 741	1 745
23	30 - 50	76 315	63 376	32 776	1 282	9 183	899
24	50 - 100	133 967	73 565	32 843	•	4 135	584
25	100 - 500	156 628	57 503	20 584	•	784	563
26	500 und mehr	3 721	—	—	—	—	—
27	Insgesamt	476 737	303 963	164 610	14 281	71 310	15 883

1) Einschließlich Saatguterzeugung.

**0111 T Landwirtschaftliche Betriebe mit Anbau von ausgewählten Ackerkulturen 2010 nach Kulturart**

Anbau von ausgewählten Ackerkulturen							Lfd. Nr.
und zwar		Silomais / Grünmais	Zucker- rüben <sup>2)</sup>	Kartoffeln	Winter- raps <sup>1)</sup>	Hülsen- früchte <sup>1)</sup>	
Triticale <sup>1)</sup>	Körnermais/ Corn-Cob-Mix <sup>1)</sup>						
Hessen							
Anzahl Betriebe							
2 813	449	1 951	911	2 803	2 193	622	1
604	173	1 034	501	114	1 651	100	2
264	103	835	306	50	1 271	47	3
55	27	242	66	25	409	12	4
27	17	107	37	25	295	6	5
15	11	48	14	1	126	—	6
1	—	3	1	—	15	—	7
—	—	—	—	—	—	—	8
3 779	780	4 220	1 836	3 018	5 960	787	9
Landwirtschaftlich genutzte Fläche in ha							
106 829	24 316	82 891	50 057	106 096	60 536	34 036	10
48 899	14 248	78 016	42 906	9 958	87 361	10 370	11
32 516	10 473	89 902	36 459	4 268	107 587	7 626	12
10 146	4 324	32 688	10 968	3 064	51 388	2 165	13
6 145	2 305	19 670	•	•	52 866	1 701	14
•	2 315	9 726	•	•	35 170	—	15
•	—	1 404	•	—	6 679	—	16
—	—	—	—	—	—	—	17
209 225	57 982	314 297	155 749	127 964	401 587	55 898	18
Fläche in ha							
5 803	1 047	4 828	2 517	1 167	6 261	1 097	19
4 174	1 221	7 370	3 551	811	11 807	690	20
3 638	1 406	11 414	4 159	671	17 756	658	21
1 339	644	5 735	1 592	594	9 839	274	22
993	598	3 958	•	•	10 987	226	23
•	716	3 010	•	•	8 357	—	24
•	—	330	•	—	1 803	—	25
—	—	—	—	—	—	—	26
17 022	5 632	36 645	14 239	4 284	66 809	2 944	27

1) Einschließlich Saatguterzeugung. — 2) Ohne Saatguterzeugung.

**T0111 Landwirtschaftliche Betriebe mit Anbau von ausgewählten Ackerkulturen 2010**  
**nach Größenklassen der jeweiligen Kulturart**

Lfd. Nr.	jeweilige Kulturart von ... bis unter ... ha	Ackerland insgesamt	Anbau von ausgewählten Ackerkulturen				
			Getreide zur Körner- gewinnung <sup>1)</sup> zusammen	und zwar			
				Winter- weizen <sup>1)</sup>	Roggen und Wintermeng- getreide <sup>1)</sup>	Winter- gerste <sup>1)</sup>	Sommer- gerste <sup>1)</sup>

**Darmstadt, Regierungsbezirk**

Anzahl Betriebe

1	unter 5	859	740	924	353	1 187	656
2	5 - 10	573	599	554	137	545	218
3	10 - 20	778	792	663	109	308	146
4	20 - 30	452	540	370	25	62	37
5	30 - 50	633	566	346	15	35	14
6	50 - 100	678	385	187	9	10	4
7	100 - 500	347	113	42	—	—	1
8	500 und mehr	—	—	—	—	—	—
9	Insgesamt	4 320	3 735	3 086	648	2 147	1 076

Landwirtschaftlich genutzte Fläche in ha

10	unter 5	•	13 796	24 322	14 872	43 441	23 673
11	5 - 10	11 417	15 214	20 475	9 200	37 157	12 897
12	10 - 20	22 240	29 175	36 390	10 304	31 448	12 938
13	20 - 30	18 594	30 219	27 063	2 625	8 364	4 280
14	30 - 50	34 470	43 577	34 459	1 972	6 756	2 281
15	50 - 100	59 908	47 568	28 506	1 828	2 540	•
16	100 - 500	•	24 693	10 829	—	—	•
17	500 und mehr	—	—	—	—	—	—
18	Insgesamt	216 610	204 243	182 044	40 800	129 705	57 276

Fläche in ha

19	unter 5	•	1 890	2 208	844	2 883	1 420
20	5 - 10	4 229	4 354	4 033	983	3 781	1 518
21	10 - 20	11 395	11 369	9 571	1 432	4 228	1 988
22	20 - 30	11 198	13 160	9 133	586	1 432	866
23	30 - 50	24 526	21 990	13 339	559	1 367	529
24	50 - 100	•	25 646	12 355	550	633	•
25	100 - 500	52 401	15 372	5 555	—	—	•
26	500 und mehr	—	—	—	—	—	—
27	Insgesamt	152 898	93 781	56 194	4 953	14 324	6 646

1) Einschließlich Saatguterzeugung.

**0111 T Landwirtschaftliche Betriebe mit Anbau von ausgewählten Ackerkulturen 2010 nach Kulturart**

Anbau von ausgewählten Ackerkulturen							Lfd. Nr.
und zwar		Silomais / Grünmais	Zucker- rüben <sup>2)</sup>	Kartoffeln	Winter- raps <sup>1)</sup>	Hülsen- früchte <sup>1)</sup>	
Triticale <sup>1)</sup>	Körnermais/ Corn-Cob-Mix <sup>1)</sup>						
Darmstadt, Regierungsbezirk							
Anzahl Betriebe							
500	323	505	389	707	478	135	1
105	145	308	321	87	478	28	2
47	83	223	206	45	377	11	3
10	24	79	50	21	101	2	4
3	14	33	23	20	77	2	5
4	9	8	6	1	25	—	6
—	—	1	—	—	2	—	7
—	—	—	—	—	—	—	8
669	598	1 157	995	881	1 538	178	9
Landwirtschaftlich genutzte Fläche in ha							
20 838	17 347	19 759	16 935	31 279	14 209	9 241	10
8 648	11 648	21 450	23 348	7 149	26 600	2 017	11
5 190	7 641	22 409	21 130	3 365	33 573	1 792	12
2 302	3 566	10 649	7 886	•	13 311	•	13
676	1 675	6 266	4 524	•	13 154	•	14
951	•	•	1 706	•	•	—	15
—	—	•	—	—	•	—	16
—	—	—	—	—	—	—	17
38 605	43 948	82 691	75 529	48 139	107 658	13 865	18
Fläche in ha							
1 040	799	1 280	1 145	606	1 413	266	19
719	1 037	2 211	2 292	619	3 396	188	20
637	1 148	3 030	2 794	604	5 243	154	21
250	563	1 819	1 200	•	2 451	•	22
124	503	1 292	845	•	2 759	•	23
233	•	•	380	•	•	—	24
—	—	•	—	—	•	—	25
—	—	—	—	—	—	—	26
3 003	4 639	10 248	8 656	3 163	17 152	735	27

1) Einschließlich Saatguterzeugung. — 2) Ohne Saatguterzeugung.



**T0111 Landwirtschaftliche Betriebe mit Anbau von ausgewählten Ackerkulturen 2010**  
**nach Größenklassen der jeweiligen Kulturart**

Lfd. Nr.	jeweilige Kulturart von ... bis unter ... ha	Ackerland insgesamt	Anbau von ausgewählten Ackerkulturen				
			Getreide zur Körner- gewinnung <sup>1)</sup> zusammen	und zwar			
				Winter- weizen <sup>1)</sup>	Roggen und Wintermeng- getreide <sup>1)</sup>	Winter- gerste <sup>1)</sup>	Sommer- gerste <sup>1)</sup>
Gießen, Regierungsbezirk							
Anzahl Betriebe							
1	unter 5	682	730	1 151	504	1 168	919
2	5 - 10	636	687	577	111	538	189
3	10 - 20	823	820	514	44	332	90
4	20 - 30	376	383	222	9	108	29
5	30 - 50	456	397	185	7	58	6
6	50 - 100	450	254	121	2	16	4
7	100 - 500	236	101	33	1	—	3
8	500 und mehr	2	—	—	—	—	—
9	Insgesamt	3 661	3 372	2 803	678	2 220	1 240
Landwirtschaftlich genutzte Fläche in ha							
10	unter 5	9 183	11 911	25 749	17 317	33 834	34 369
11	5 - 10	11 115	14 448	23 506	9 924	29 873	11 446
12	10 - 20	23 551	30 608	34 624	6 121	33 054	10 122
13	20 - 30	16 733	23 338	21 002	1 445	16 097	•
14	30 - 50	29 766	37 902	24 922	1 176	12 233	1 175
15	50 - 100	48 433	35 338	22 711	•	3 982	1 281
16	100 - 500	•	26 341	11 212	•	—	•
17	500 und mehr	•	—	—	—	—	—
18	Insgesamt	187 419	179 886	163 726	37 384	129 073	64 679
Fläche in ha							
19	unter 5	1 664	1 948	2 764	1 082	2 862	1 889
20	5 - 10	4 671	5 092	4 124	780	3 736	1 335
21	10 - 20	12 025	11 671	7 270	571	4 494	1 228
22	20 - 30	9 285	9 526	5 427	221	2 509	683
23	30 - 50	17 803	15 157	7 139	246	2 182	•
24	50 - 100	31 334	17 498	7 981	•	1 025	240
25	100 - 500	•	14 726	4 171	•	—	•
26	500 und mehr	•	—	—	—	—	—
27	Insgesamt	115 945	75 617	38 876	3 156	16 808	6 061

1) Einschließlich Saatguterzeugung.

**0111 T Landwirtschaftliche Betriebe mit Anbau von ausgewählten Ackerkulturen 2010 nach Kulturart**

Anbau von ausgewählten Ackerkulturen							Lfd. Nr.
und zwar		Silomais / Grünmais	Zucker- rüben <sup>2)</sup>	Kartoffeln	Winter- raps <sup>1)</sup>	Hülsen- früchte <sup>1)</sup>	
Triticale <sup>1)</sup>	Körnermais/ Corn-Cob-Mix <sup>1)</sup>						
Gießen, Regierungsbezirk							
Anzahl Betriebe							
753	69	444	102	695	603	198	1
166	17	237	31	7	379	37	2
89	13	193	18	1	314	15	3
18	2	50	2	1	116	6	4
6	3	24	2	2	93	2	5
7	2	18	1	—	40	—	6
1	—	—	1	—	4	—	7
—	—	—	—	—	—	—	8
1 040	106	966	157	706	1 549	258	9
Landwirtschaftlich genutzte Fläche in ha							
31 727	4 371	20 695	7 931	27 986	16 244	10 852	10
15 928	1 748	20 318	3 426	432	20 430	3 973	11
12 723	•	25 057	2 635	•	26 737	2 390	12
3 368	•	7 604	•	•	14 622	•	13
1 344	630	4 646	•	•	17 250	•	14
•	•	3 879	•	—	•	—	15
•	—	—	•	—	•	—	16
—	—	—	—	—	—	—	17
67 264	9 191	82 199	16 085	28 865	108 015	18 923	18
Fläche in ha							
1 517	146	1 064	264	227	1 704	361	19
1 139	117	1 668	215	54	2 745	257	20
1 219	•	2 666	241	•	4 358	215	21
433	•	1 188	•	•	2 807	•	22
223	95	881	•	•	3 519	•	23
•	•	1 175	•	—	•	—	24
•	—	—	•	—	•	—	25
—	—	—	—	—	—	—	26
5 095	689	8 642	1 045	403	18 367	1 039	27

1) Einschließlich Saatguterzeugung. — 2) Ohne Saatguterzeugung.

**T0111 Landwirtschaftliche Betriebe mit Anbau von ausgewählten Ackerkulturen 2010**  
**nach Größenklassen der jeweiligen Kulturart**

Lfd. Nr.	jeweilige Kulturart von ... bis unter ... ha	Ackerland insgesamt	Anbau von ausgewählten Ackerkulturen				
			Getreide zur Körner- gewinnung <sup>1)</sup> zusammen	und zwar			
				Winter- weizen <sup>1)</sup>	Roggen und Wintermeng- getreide <sup>1)</sup>	Winter- gerste <sup>1)</sup>	Sommer- gerste <sup>1)</sup>

**Kassel, Regierungsbezirk**

Anzahl Betriebe

1	unter 5	1 233	1 300	1 918	797	2 369	1 020
2	5 - 10	1 171	1 250	928	221	1 204	94
3	10 - 20	1 396	1 460	883	112	819	38
4	20 - 30	715	693	416	30	246	8
5	30 - 50	872	683	320	14	151	4
6	50 - 100	807	446	184	3	39	2
7	100 - 500	395	174	72	—	7	—
8	500 und mehr	4	—	—	—	—	—
9	Insgesamt	6 593	6 006	4 721	1 177	4 835	1 166

Landwirtschaftlich genutzte Fläche in ha

10	unter 5	•	18 699	43 235	27 783	55 496	34 800
11	5 - 10	19 224	26 972	36 277	14 947	58 190	7 654
12	10 - 20	37 605	53 833	52 152	11 657	66 142	5 494
13	20 - 30	29 992	39 460	33 449	5 755	28 899	•
14	30 - 50	52 182	54 821	36 932	3 303	28 256	752
15	50 - 100	75 179	54 731	30 235	673	10 903	•
16	100 - 500	74 372	43 943	23 996	—	2 752	—
17	500 und mehr	•	—	—	—	—	—
18	Insgesamt	307 111	292 459	256 277	64 119	250 638	50 619

Fläche in ha

19	unter 5	3 143	3 508	4 647	1 727	5 926	1 588
20	5 - 10	8 623	9 125	6 665	1 524	8 470	618
21	10 - 20	20 383	20 858	12 470	1 548	11 086	510
22	20 - 30	17 544	17 018	10 094	714	5 800	196
23	30 - 50	33 985	26 229	12 299	478	5 634	145
24	50 - 100	55 431	30 421	12 507	182	2 477	•
25	100 - 500	•	27 405	10 859	—	784	—
26	500 und mehr	•	—	—	—	—	—
27	Insgesamt	207 894	134 565	69 539	6 172	40 177	3 176

1) Einschließlich Saatguterzeugung.

**0111 T Landwirtschaftliche Betriebe mit Anbau von ausgewählten Ackerkulturen 2010 nach Kulturart**

Anbau von ausgewählten Ackerkulturen							Lfd. Nr.
und zwar		Silomais / Grünmais	Zucker- rüben <sup>2)</sup>	Kartoffeln	Winter- raps <sup>1)</sup>	Hülsen- früchte <sup>1)</sup>	
Triticale <sup>1)</sup>	Körnermais/ Corn-Cob-Mix <sup>1)</sup>						
Kassel, Regierungsbezirk							
Anzahl Betriebe							
1 560	57	1 002	420	1 401	1 112	289	1
333	11	489	149	20	794	35	2
128	7	419	82	4	580	21	3
27	1	113	14	3	192	4	4
18	—	50	12	3	125	2	5
4	—	22	7	—	61	—	6
—	—	2	—	—	9	—	7
—	—	—	—	—	—	—	8
2 070	76	2 097	684	1 431	2 873	351	9
Landwirtschaftlich genutzte Fläche in ha							
54 265	2 598	42 438	25 192	46 830	30 083	13 942	10
24 323	851	36 248	16 133	2 377	40 330	4 379	11
14 603	•	42 436	12 695	•	47 277	3 444	12
4 475	•	14 435	•	440	23 455	•	13
4 125	—	8 758	4 112	491	22 462	•	14
1 565	—	•	3 327	—	17 792	—	15
—	—	•	—	—	4 515	—	16
—	—	—	—	—	—	—	17
103 356	4 844	149 407	64 134	50 959	185 914	23 109	18
Fläche in ha							
3 245	101	2 483	1 108	334	3 145	470	19
2 316	67	3 492	1 043	138	5 666	245	20
1 782	•	5 717	1 124	•	8 155	289	21
656	•	2 728	•	71	4 581	•	22
646	—	1 785	483	123	4 710	•	23
278	—	•	434	—	3 983	—	24
—	—	•	—	—	1 051	—	25
—	—	—	—	—	—	—	26
8 924	304	17 755	4 537	718	31 290	1 171	27

1) Einschließlich Saatguterzeugung. — 2) Ohne Saatguterzeugung.