

Statistisches Bundesamt

# Bevölkerung und Erwerbstätigkeit

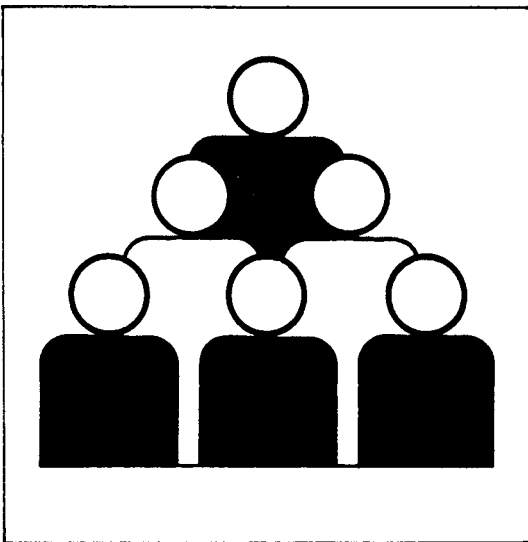

Fachserie **1**

**Sonderheft**

**40 Jahre Wahlen in der Bundesrepublik Deutschland**

Statistisches Bundesamt  
Bibliothek - Dokumentation - Archiv

09 - 14 275

Metzler-Poeschel Stuttgart

Herausgeber:  
Statistisches Bundesamt  
Gustav-Stresemann-Ring 11  
6200 Wiesbaden 1

Verlag:  
Metzler-Poeschel Stuttgart

Verlagsauslieferung:  
Hermann Leins GmbH & Co  
Verlags-KG  
Holzwiesenstr. 2  
7408 Kusterdingen  
Telefon: 07071/33046  
Telex: 7262891 mepo d  
Telefax: 07071/33653

Erscheinungsfolge: einmalig  
Erschienen im Oktober 1989  
Preis: DM 16,80  
Bestellnummer: 2012991 – 89900

Nachdruck – auch auszugsweise – nur mit Quellenangabe  
unter Einsendung eines Belegexemplares gestattet.

# Inhalt

	Seite
Vorbemerkung .....	4
<b>1 Bundestagswahlen</b>	
1.1 Wahltermine seit 1949 .....	5
1.2 Bevölkerung, Wahlberechtigte, Wähler und Wahlbeteiligung nach Ländern .....	6
1.3 Stimmabgabe nach Ländern .....	7
1.4 Stimmabgabe (Zweitstimmen) für die sonstigen Parteien nach Ländern – Einzelnachweis – .....	14
1.5 Sitze der Parteien in den Deutschen Bundestagen nach Ländern .....	20
1.6 Vom Berliner Abgeordnetenhaus gewählte Bundestagsabgeordnete .....	22
1.7 Wahlberechtigte nach Geschlecht und Alter .....	23
1.8 Wahlbeteiligung der Männer und Frauen bei den Bundestagswahlen nach Altersgruppen und Ländern .....	24
1.9 Stimmabgabe der Männer und Frauen bei den Bundestagswahlen nach Altersgruppen und Ländern .....	35
<b>2 Europawahlen</b>	
2.1 Wahltermine seit 1979 .....	68
2.2 Bevölkerung, Wahlberechtigte und Stimmabgabe nach Ländern .....	69
2.3 Stimmabgabe für die sonstigen Parteien nach Ländern – Einzelnachweis – .....	71
2.4 Sitze der Parteien .....	73
2.5 Wahlberechtigte nach Geschlecht und Alter bei den Europawahlen .....	74
2.6 Wahlbeteiligung der Männer und Frauen bei den Europawahlen nach Altersgruppen und Ländern .....	75
2.7 Stimmabgabe der Männer und Frauen bei den Europawahlen nach Altersgruppen und Ländern .....	77
<b>3 Landtagswahlen</b>	
3.1 Wahltermine seit 1946 .....	83
3.2 Bevölkerung, Wahlberechtigte, Wähler und Wahlbeteiligung nach Ländern .....	84
3.3 Stimmabgabe nach Ländern .....	85
3.4 Stimmabgabe für die sonstigen Parteien nach Ländern – Einzelnachweis – .....	88
3.5 Sitze der Parteien in den Landtagen .....	99
3.6 Wahlbeteiligung der Männer und Frauen nach Altersgruppen bei den Landtagswahlen .....	100
3.7 Stimmabgabe der Männer und Frauen nach Altersgruppen bei den Landtagswahlen .....	111

## **Vorbemerkung**

Die vorliegende Ausgabe dieser Sonderveröffentlichung wird aus Anlaß des vierzigjährigen Bestehens der Bundesrepublik Deutschland herausgegeben. Die Sonderveröffentlichung enthält alle Bundestagswahlergebnisse seit 1949, alle Landtagswahlergebnisse seit 1946 sowie die Ergebnisse der Europawahlen seit 1979 und ist in drei Teile gegliedert:

- Bundestagswahlen seit 1949
  - Stimmabgabe und Sitze der Parteien nach Ländern
  - Wahlbeteiligung und Stimmabgabe nach Geschlecht und Alter
- Europawahlen seit 1979
  - Stimmabgabe und Sitze der Parteien nach Ländern
  - Wahlbeteiligung und Stimmabgabe nach Geschlecht und Alter
- Landtagswahlen seit 1946
  - Stimmabgabe und Sitze der Parteien nach Ländern
  - Wahlbeteiligung und Stimmabgabe nach Geschlecht und Alter

Quelle für die Materialsammlung sind die bisher erschienenen Hefte zu diesen Wahlen und die von den Statistischen Ämtern der Länder bereitgestellten Daten der repräsentativen Landtagswahlstatistiken. Auf diese Nachschlagewerke wird hier auch für den Fall hingewiesen, daß bestimmte Informationen in der vorliegenden Veröffentlichung vermißt werden.

Bei der Summierung von Einzelangaben können sich wegen vorgenommener Auf- bzw. Abrundungen geringfügige Abweichungen in der Endsumme ergeben.

## **1 Bundestagswahlen**

### **1.1 Wahltermine seit 1949**

14. August	1949
6. September	1953
15. September	1957
17. September	1961
19. September	1965
28. September	1969
19. November	1972
3. Oktober	1976
5. Oktober	1980
6. März	1983
25. Januar	1987

1 Bundestagswahlen

1.2 Bevölkerung, Wahlberechtigte, Wähler und Wahlbeteiligung nach Ländern

Wahljahr	Bundes- gebiet ohne Berlin	Schleswig- Holstein	Hamburg	Niedersachsen	Bremen	Nordrhein- Westfalen	Hessen	Rheinland- Pfalz	Baden- Württemberg	Bayern	Saarland
Durchschnittliche Bevölkerung											
1949	47 093 100	2 646 500	1 494 400	6 700 900	522 200	12 589 800	4 184 300	2 813 700	6 133 200	9 083 600	924 400
1953	49 141 900	2 365 100	1 655 300	6 565 200	584 500	13 803 000	4 363 200	3 120 800	6 636 900	9 078 500	969 500
1957	51 432 400	2 257 300	1 771 200	6 493 100	654 500	15 027 700	4 569 400	3 286 100	7 224 700	9 149 700	998 500
1961	53 977 400	2 317 400	1 832 300	6 640 900	708 400	15 901 700	4 814 400	3 417 100	7 759 200	9 515 500	1 072 600
1965	56 811 100	2 422 800	1 857 000	6 892 000	738 000	16 660 900	5 136 700	3 567 300	8 360 400	10 052 600	1 123 300
1969	58 711 700	2 544 800	1 820 000	7 069 100	755 500	17 044 000	5 380 200	3 660 000	8 817 700	10 491 900	1 128 600
1972	59 598 600	2 554 100	1 773 900	7 198 700	737 000	17 166 500	5 512 500	3 684 900	9 112 400	10 737 900	1 120 700
1976	59 563 700	2 583 400	1 708 300	7 231 600	713 600	17 095 900	5 542 500	3 656 900	9 135 100	10 803 600	1 092 800
1980	59 667 000	2 605 400	1 649 600	7 246 500	694 600	17 043 700	5 588 700	3 639 000	9 232 800	10 898 900	1 067 800
1983	59 562 100	2 617 600	1 617 100	7 251 500	682 000	16 900 100	5 583 900	3 633 700	9 256 600	10 965 500	1 054 300
1987 <sup>1)</sup>	59 064 333	2 554 241	1 592 770	7 162 103	660 084	16 711 845	5 507 777	3 630 823	9 286 387	10 902 643	1 055 660
Wahlberechtigte <sup>2)</sup>											
1949	31 207 620	1 731 022	1 141 214	4 425 610	379 839	8 681 794	2 906 239	1 900 797	4 056 930	5 984 175	X
1953	33 120 940	1 573 480	1 241 880	4 388 818	420 958	9 599 109	3 081 783	2 143 337	4 536 755	6 134 820	X
1957	35 400 923	1 548 961	1 328 657	4 438 885	467 250	10 407 006	3 214 856	2 237 023	4 857 815	6 240 499	659 971
1961	37 440 715	1 626 141	1 386 411	4 613 112	507 760	11 085 775	3 395 285	2 348 108	5 211 883	6 551 728	714 512
1965	38 510 395	1 687 266	1 392 994	4 748 325	525 730	11 322 627	3 516 041	2 403 771	5 425 126	6 752 276	736 239
1969	38 677 235	1 711 511	1 341 494	4 760 938	524 110	11 259 648	3 573 336	2 410 176	5 510 280	6 851 646	734 096
1972	41 446 302	1 839 177	1 348 617	5 126 515	540 928	11 992 806	3 841 104	2 623 690	5 960 714	7 375 146	797 605
1976	42 058 015	1 864 033	1 287 473	5 205 680	528 346	12 118 533	3 899 454	2 676 890	6 118 464	7 547 820	811 322
1980	43 231 741	1 928 108	1 253 335	5 363 576	523 161	12 374 314	4 001 747	2 759 777	6 370 535	7 827 420	829 768
1983	44 088 935	1 975 075	1 246 089	5 480 450	523 260	12 576 604	4 071 991	2 816 609	6 544 795	8 012 989	841 073
1987	45 327 982	2 039 338	1 258 320	5 628 104	521 646	12 827 646	4 179 951	2 874 920	6 830 771	8 320 069	847 217
Wähler											
1949	24 495 614	1 431 020	926 435	3 439 964	310 980	6 909 719	2 247 390	1 513 756	2 864 774	4 851 576	X
1953	28 479 550	1 391 768	1 085 279	3 894 742	367 920	8 250 961	2 672 103	1 842 707	3 710 253	5 263 817	X
1957	31 072 894	1 367 225	1 185 178	3 950 248	414 498	9 158 928	2 863 092	1 976 225	4 097 575	5 470 347	589 578
1961	32 849 624	1 431 704	1 227 787	4 083 490	447 936	9 799 429	3 028 241	2 069 927	4 419 748	5 714 545	626 817
1965	33 416 207	1 448 994	1 202 934	4 145 849	452 799	9 920 068	3 073 037	2 114 311	4 598 715	5 803 004	656 496
1969	33 523 064	1 471 900	1 174 981	4 164 690	452 373	9 827 911	3 151 868	2 097 308	4 690 427	5 837 724	653 882
1972	37 761 589	1 665 020	1 242 832	4 684 898	492 431	11 005 807	3 522 483	2 404 007	5 376 985	6 626 216	740 910
1976	38 165 753	1 687 951	1 173 082	4 757 376	475 582	11 066 546	3 585 275	2 448 946	5 452 370	6 764 839	753 786
1980	38 292 176	1 716 553	1 113 199	4 790 833	459 208	11 008 682	3 598 071	2 480 763	5 518 062	6 854 780	752 025
1983	39 279 529	1 781 269	1 105 844	4 909 061	462 122	11 254 374	3 673 072	2 546 266	5 785 570	7 020 065	761 886
1987	38 225 294	1 720 817	1 044 370	4 782 941	431 635	10 956 596	3 582 159	2 493 602	5 676 772	6 796 701	739 701
Wahlbeteiligung											
Wähler in % der Wahlberechtigten											
1949	78,5	82,7	81,2	77,7	81,9	79,6	77,3	79,6	70,6	81,1	X
1953	86,0	88,5	87,4	88,7	87,4	86,0	86,7	86,0	81,8	85,8	X
1957	87,8	88,3	89,2	89,0	88,7	88,0	89,1	88,3	84,4	87,7	89,3
1961	87,7	88,0	88,6	88,5	88,2	88,4	89,2	88,2	84,8	87,2	87,7
1965	86,8	85,9	86,4	87,3	86,1	87,6	87,4	88,0	84,8	85,9	89,2
1969	86,7	86,0	87,6	87,5	86,3	87,3	88,2	87,0	85,1	85,2	89,1
1972	91,1	90,5	92,2	91,4	91,0	91,8	91,7	91,6	90,2	89,8	92,9
1976	90,7	90,6	91,1	91,4	90,0	91,3	91,9	91,5	89,1	89,6	92,9
1980	88,6	89,0	88,8	89,3	87,8	89,0	89,9	89,9	86,6	87,6	90,6
1983	89,1	89,2	88,7	89,6	88,3	89,5	90,2	90,4	88,4	87,6	90,6
1987	84,3	84,4	83,0	85,0	82,7	85,4	85,7	86,7	83,1	81,7	87,3

1) Stand am 25.5.1987 — 2) 1949 bis 1969 21 Jahre und älter, ab 1972 18 Jahre und älter.

1 Bundestagswahlen

1.3 Stimmabgabe nach Ländern

Wahljahr	Bundes- gebiet ohne Berlin	Schleswig- Holstein	Hamburg	Niedersachsen	Bremen	Nordrhein- Westfalen	Hessen	Rheinland- Pfalz	Baden- Württemberg	Bayern	Saarland <sup>1)</sup>
Gültige Erststimmen											
1949 <sup>2)</sup> . . . . .	23 732 398	1 397 871	905 444	3 365 965	303 865	8 728 543	2 128 278	1 431 556	2 745 453	4 727 623	X
1953 . . . . .	27 519 760	1 354 178	1 047 878	3 749 035	359 832	7 994 686	2 577 533	1 762 045	3 601 128	5 073 645	X
1957 . . . . .	30 156 214	1 334 648	1 166 080	3 827 696	405 757	8 936 963	2 760 185	1 908 217	3 954 757	5 303 364	558 547
1961 . . . . .	32 004 466	1 399 349	1 209 644	4 001 840	439 624	9 565 976	2 943 882	2 000 282	4 273 898	5 578 310	591 661
1965 . . . . .	32 437 049	1 407 936	1 179 133	4 036 239	441 119	9 660 392	2 976 919	2 031 769	4 437 880	5 638 328	627 334
1969 . . . . .	32 713 516	1 444 755	1 160 584	4 086 007	441 324	9 591 257	3 078 497	2 048 165	4 553 275	5 679 132	630 520
1972 . . . . .	37 303 779	1 646 552	1 235 079	4 638 089	487 570	10 877 706	3 485 576	2 370 712	5 306 004	6 528 620	727 871
1976 . . . . .	37 695 644	1 673 626	1 166 421	4 647 598	472 108	10 959 285	3 544 031	2 421 469	5 384 526	6 682 626	743 954
1980 . . . . .	37 806 531	1 696 845	1 103 281	4 743 197	454 710	10 892 068	3 550 931	2 442 369	5 439 309	6 744 678	739 143
1983 . . . . .	38 845 353	1 745 142	1 099 514	4 866 178	457 048	11 155 470	3 632 407	2 488 426	5 708 420	6 941 574	751 174
1987 . . . . .	37 742 813	1 701 717	1 036 171	4 738 091	427 575	10 839 066	3 526 077	2 453 846	5 588 316	6 705 884	726 070
Ungültige Erststimmen											
1949 <sup>2)</sup> . . . . .	763 216	33 349	20 991	73 999	7 115	183 176	119 112	82 200	119 321	123 953	X
1953 . . . . .	959 790	37 590	37 601	145 707	8 088	256 275	94 570	80 662	109 125	190 172	X
1957 . . . . .	916 680	32 577	19 098	122 552	8 741	221 965	102 907	68 008	142 818	166 983	31 031
1961 . . . . .	845 158	32 355	18 143	81 650	8 312	233 453	84 359	69 645	145 850	136 235	35 156
1965 . . . . .	979 158	41 058	23 801	109 610	11 680	259 676	96 118	82 542	160 835	164 676	29 162
1969 . . . . .	809 548	27 145	14 397	78 683	11 049	236 654	73 371	49 143	137 152	158 592	23 362
1972 . . . . .	457 810	18 468	7 753	46 809	4 861	128 101	36 907	33 295	70 981	97 596	13 039
1976 . . . . .	470 109	14 325	6 661	109 778	3 474	107 261	41 244	27 477	67 844	82 213	9 832
1980 . . . . .	485 645	19 708	9 918	47 636	4 498	116 614	47 140	38 394	78 753	110 102	12 882
1983 . . . . .	434 176	16 127	6 330	42 883	5 074	98 904	40 665	57 840	77 150	78 491	10 712
1987 . . . . .	482 481	19 100	8 199	44 850	4 080	117 530	56 082	39 756	88 456	90 817	13 631
in % aller Erststimmen											
1949 <sup>2)</sup> . . . . .	3,1	2,3	2,3	2,2	2,3	2,7	5,3	5,4	4,2	2,6	X
1953 . . . . .	3,4	2,7	3,5	3,7	2,2	3,1	3,5	4,4	2,9	3,6	X
1957 . . . . .	3,0	2,4	1,6	3,1	2,1	2,4	3,6	3,4	3,5	3,1	5,3
1961 . . . . .	2,6	2,3	1,5	2,0	1,9	2,4	2,8	3,4	3,3	2,4	5,6
1965 . . . . .	2,9	2,8	2,0	2,6	2,6	2,6	3,1	3,9	3,5	2,8	4,4
1969 . . . . .	2,4	1,8	1,2	1,9	2,4	2,4	2,3	2,3	2,9	2,7	3,6
1972 . . . . .	1,2	1,1	0,6	1,0	1,0	1,2	1,0	1,4	1,3	1,5	1,8
1976 . . . . .	1,2	0,8	0,6	2,3	0,7	1,0	1,2	1,1	1,2	1,2	1,3
1980 . . . . .	1,3	1,1	0,9	1,0	1,0	1,1	1,3	1,5	1,4	1,6	1,7
1983 . . . . .	1,1	0,9	0,6	0,9	1,1	0,9	1,1	2,3	1,3	1,1	1,4
1987 . . . . .	1,3	1,1	0,8	0,9	0,9	1,1	1,6	1,6	1,6	1,3	1,8

1) 1957 zum ersten Mal an einer Bundestagswahl teilgenommen. – 2) Jeder Wähler hatte nur eine Stimme

# 1 Bundestagswahlen

## 1.3 Stimmabgabe nach Ländern

Wahljahr	Bundes- gebiet ohne Berlin	Schleswig- Holstein	Hamburg	Niedersachsen	Bremen	Nordrhein- Westfalen	Hessen	Rheinland- Pfalz	Baden- Württemberg	Bayern	Saarland <sup>1)</sup>
----------	-------------------------------------	------------------------	---------	---------------	--------	-------------------------	--------	---------------------	-----------------------	--------	------------------------

### Gültige Zweitstimmen

1949 <sup>2)</sup>	23 732 398	1 397 671	905 444	3 365 965	303 865	6 726 543	2 128 278	1 431 556	2 745 453	4 727 623	X
1953	27 551 272	1 352 062	1 059 983	3 780 596	356 200	8 008 429	2 556 952	1 775 363	3 588 131	5 073 556	X
1957	29 905 428	1 312 045	1 154 259	3 826 413	398 600	8 855 271	2 727 263	1 899 005	3 907 840	5 273 641	551 091
1961	31 550 901	1 363 366	1 193 737	3 942 955	428 241	9 518 246	2 878 689	1 969 933	4 189 163	5 486 962	579 609
1965	32 620 442	1 416 742	1 187 079	4 052 741	444 217	9 751 232	2 988 452	2 055 730	4 452 227	5 641 491	630 531
1969	32 966 024	1 454 840	1 166 809	4 105 630	447 360	9 687 113	3 098 033	2 056 100	4 584 766	5 730 488	634 885
1972	37 459 750	1 654 156	1 237 065	4 652 474	488 885	10 934 638	3 498 836	2 377 861	5 322 133	6 563 790	729 912
1976	37 822 500	1 680 086	1 168 087	4 658 978	472 988	10 989 562	3 558 002	2 429 253	5 405 534	6 713 695	746 315
1980	37 938 981	1 703 917	1 106 468	4 755 142	455 456	10 919 449	3 565 162	2 451 560	5 454 040	6 786 365	741 422
1983	38 940 687	1 748 119	1 100 867	4 874 836	457 684	11 176 337	3 641 509	2 501 671	5 722 585	6 964 891	752 188
1987	37 867 319	1 706 207	1 038 111	4 748 145	428 183	10 870 092	3 539 809	2 461 976	5 608 973	6 738 987	726 836

### Ungültige Zweitstimmen

1949 <sup>2)</sup>	763 216	33 349	20 991	73 999	7 115	183 176	119 112	82 200	119 321	123 953	X
1953	928 278	39 706	25 296	114 146	11 720	242 532	115 151	67 344	122 122	190 261	X
1957	1 167 466	55 180	30 919	123 835	15 898	303 657	135 829	77 220	189 735	196 706	38 487
1961	1 298 723	68 338	34 050	140 535	19 695	281 183	149 552	99 994	230 585	227 583	47 208
1965	795 765	32 252	15 855	93 108	8 582	168 836	84 585	58 581	146 488	161 513	25 965
1969	557 040	17 060	8 172	59 060	5 013	140 798	53 835	41 208	105 661	107 236	18 997
1972	301 839	10 864	5 767	32 424	3 546	71 169	23 647	26 146	54 852	62 426	10 998
1976	343 253	7 865	4 995	98 398	2 594	76 984	27 273	19 693	46 836	51 144	7 471
1980	353 115	12 636	6 731	35 691	3 752	89 233	32 909	29 203	64 022	68 415	10 523
1983	338 841	13 150	4 977	34 225	4 438	78 037	31 563	44 595	62 985	55 174	9 697
1987	357 975	14 610	6 259	34 796	3 452	86 504	42 350	31 626	67 799	57 714	12 865

### in % aller Zweistimmen

1949 <sup>2)</sup>	3,1	2,3	2,3	2,2	2,3	2,7	5,3	5,4	4,2	2,6	X
1953	3,3	2,9	2,3	2,9	3,2	2,9	4,3	3,7	3,3	3,6	X
1957	3,8	4,0	2,6	3,1	3,8	3,3	4,7	3,9	4,6	3,6	6,5
1961	4,0	4,8	2,8	3,4	4,4	2,9	4,9	4,8	5,2	4,0	7,5
1965	2,4	2,2	1,3	2,2	1,9	1,7	2,8	2,8	3,2	2,8	4,0
1969	1,7	1,2	0,7	1,4	1,1	1,4	1,7	2,0	2,3	1,8	2,9
1972	0,8	0,7	0,5	0,7	0,7	0,6	0,7	1,1	1,0	0,9	1,5
1976	0,9	0,5	0,4	2,1	0,5	0,7	0,8	0,8	0,9	0,8	1,0
1980	0,9	0,7	0,6	0,7	0,8	0,8	0,9	1,2	1,2	1,0	1,4
1983	0,9	0,7	0,5	0,7	1,0	0,7	0,9	1,8	1,1	0,8	1,3
1987	0,9	0,8	0,6	0,7	0,8	0,8	1,2	1,3	1,2	0,8	1,7

1) 1957 zum ersten Mal an einer Bundestagswahl teilgenommen — 2) Jeder Wähler hatte nur eine Stimme



# 1 Bundestagswahlen

## 1.3 Stimmabgabe nach Ländern

Wahljahr	Bundes- gebiet ohne Berlin	Schleswig- Holstein	Hamburg	Niedersachsen	Bremen	Nordrhein- Westfalen	Hessen	Rheinland- Pfalz	Baden- Wurttemberg	Bayern	Saarland
----------	-------------------------------------	------------------------	---------	---------------	--------	-------------------------	--------	---------------------	-----------------------	--------	----------

### Gültige Erststimmen für die SPD

1949 <sup>1)</sup>	6 934 975	413 257	358 873	1 125 295	104 509	2 109 172	684 042	408 905	655 506	1 075 416	X
1953	8 131 257	361 264	416 865	1 162 311	141 596	2 609 048	889 040	493 443	843 299	1 214 391	X
1957	9 651 669	412 561	538 847	1 279 201	188 647	3 049 317	1 071 222	586 124	1 053 371	1 332 056	140 323
1961	11 672 057	510 180	570 382	1 556 255	220 130	3 593 596	1 271 675	675 693	1 385 442	1 690 099	198 625
1965	12 998 474	551 767	584 560	1 633 758	218 628	4 178 408	1 395 691	785 462	1 505 607	1 913 778	250 815
1969	14 402 374	642 608	670 856	1 851 232	235 823	4 575 554	1 557 796	843 627	1 723 471	2 040 198	261 209
1972	18 228 239	858 081	742 999	2 389 346	301 190	5 743 844	1 856 417	1 128 019	2 268 686	2 572 250	367 397
1976	16 471 321	803 801	632 991	2 182 156	256 721	5 251 009	1 660 580	1 026 588	2 060 398	2 249 609	347 668
1980	16 808 861	843 976	605 062	2 313 239	245 074	5 278 416	1 721 811	1 076 165	2 103 162	2 252 449	369 507
1983	15 686 033	773 606	558 826	2 111 536	239 062	5 017 483	1 603 317	1 008 252	1 929 527	2 096 722	347 702
1987	14 787 953	731 077	458 054	2 056 431	211 791	4 871 377	1 467 047	966 655	1 781 563	1 912 139	331 819

### in % aller gültigen Erststimmen

1949 <sup>1)</sup>	29,2	29,6	39,6	33,4	34,4	31,4	32,1	28,6	23,9	22,7	X
1953	29,5	26,7	39,8	31,0	39,4	32,6	34,5	28,0	23,4	23,9	X
1957	32,0	30,9	46,2	33,4	46,5	34,1	38,8	30,7	26,8	25,1	25,1
1961	36,5	36,5	47,2	38,9	50,1	37,6	43,2	33,8	32,4	30,3	33,6
1965	40,1	39,2	49,6	40,5	49,6	43,3	46,9	37,7	33,9	33,9	40,0
1969	44,0	44,5	57,8	45,3	53,4	47,7	50,6	41,2	37,9	35,9	41,4
1972	48,9	52,1	60,2	51,5	61,8	52,8	53,3	47,6	42,8	39,4	50,5
1976	43,7	48,0	54,3	47,0	54,4	47,9	46,9	42,4	38,3	33,7	46,7
1980	44,5	49,7	54,8	48,8	53,9	48,5	48,5	44,1	38,7	33,4	50,0
1983	40,4	44,3	50,8	43,4	52,3	45,0	44,1	40,5	33,8	30,2	46,3
1987	39,2	43,0	44,2	43,4	49,5	44,9	41,6	39,4	31,9	28,5	45,7

### Gültige Zweitstimmen für die SPD

1949 <sup>1)</sup>	6 934 975	413 257	358 873	1 125 295	104 509	2 109 172	684 042	408 905	655 506	1 075 416	X
1953	7 944 943	357 798	403 410	1 136 522	138 846	2 553 014	862 701	482 686	825 704	1 184 262	X
1957	9 495 571	404 595	528 645	1 255 204	184 003	2 965 616	1 037 166	578 203	1 009 019	1 394 811	138 309
1961	11 427 355	495 728	560 038	1 526 824	212 734	3 549 359	1 233 312	659 830	1 342 885	1 652 642	194 003
1965	12 813 186	549 901	572 859	1 614 540	215 487	4 149 910	1 366 010	754 175	1 470 040	1 869 467	250 797
1969	14 065 716	633 537	637 051	1 797 376	232 779	4 534 471	1 492 916	825 379	1 675 702	1 983 020	253 485
1972	17 175 169	804 446	673 517	2 235 911	284 028	5 509 886	1 697 322	1 067 953	2 069 169	2 483 136	349 801
1976	16 099 019	779 599	614 284	2 129 502	255 544	5 153 959	1 626 365	1 013 574	1 980 313	2 201 692	344 187
1980	16 260 677	794 900	572 157	2 232 531	238 912	5 108 147	1 655 513	1 048 611	2 030 913	2 220 953	358 040
1983	14 865 807	728 903	521 509	2 015 731	222 935	4 782 220	1 513 449	959 714	1 777 511	2 014 399	329 436
1987	14 025 763	679 229	427 872	1 967 443	198 920	4 693 081	1 370 454	912 175	1 643 202	1 816 885	316 502

### in % aller gültigen Zweitstimmen

1949 <sup>1)</sup>	29,2	29,6	39,6	33,4	34,4	31,4	32,1	28,6	23,9	22,7	X
1953	28,8	26,5	38,1	30,1	39,0	31,9	33,7	27,2	23,0	23,3	X
1957	31,8	30,8	45,8	32,8	46,2	33,5	38,0	30,4	25,8	26,4	25,1
1961	36,2	36,4	46,9	38,7	49,7	37,3	42,8	33,5	32,1	30,1	33,5
1965	39,3	38,8	48,3	39,8	48,5	42,6	45,7	36,7	33,0	33,1	39,8
1969	42,7	43,5	54,6	43,8	52,0	46,8	48,2	40,1	36,5	34,6	39,9
1972	45,8	48,6	54,4	48,1	58,1	50,4	48,5	44,9	38,9	37,8	47,9
1976	42,6	46,4	52,6	45,7	54,0	46,9	45,7	41,7	36,6	32,8	46,1
1980	42,9	46,7	51,7	46,9	52,5	46,8	46,4	42,8	37,2	32,7	48,3
1983	38,2	41,7	47,4	41,3	48,7	42,8	41,6	38,4	31,1	28,9	43,8
1987	37,0	39,8	41,2	41,4	46,5	43,2	38,7	37,1	29,3	27,0	43,5

1) Jeder Wähler hatte nur eine Stimme

# 1 Bundestagswahlen

## 1.3 Stimmabgabe nach Ländern

Wahljahr	Bundes- gebiet ohne Berlin	Schleswig- Holstein	Hamburg	Niedersachsen	Bremen	Nordrhein- Westfalen	Hessen	Rheinland- Pfalz	Baden- Württemberg	Bayern	Saarland
----------	-------------------------------------	------------------------	---------	---------------	--------	-------------------------	--------	---------------------	-----------------------	--------	----------

### Gültige Erststimmen für die CDU und CSU<sup>1)</sup>

1949 <sup>2)</sup>	7 359 084	428 956	178 786	593 691	51 290	2 481 523	454 437	702 125	1 087 828	1 380 448	X
1953	12 027 945	666 475	215 376	1 049 883	85 669	4 034 990	760 423	925 829	1 839 014	2 450 286	X
1957	15 161 550	670 199	445 149	1 428 300	124 688	4 911 300	1 064 466	1 031 349	2 111 326	3 068 418	306 355 <sup>3)</sup>
1961	14 727 737	609 048	392 417	1 606 479	121 347	4 602 409	1 055 277	988 462	1 955 620	3 104 742	291 936
1965	15 835 967	715 058	452 116	1 919 789	153 888	4 655 973	1 158 372	1 017 950	2 256 883	3 204 648	301 290
1969	15 231 324	682 746	392 088	1 860 364	144 234	4 253 791	1 193 890	990 951	2 324 562	3 094 176	294 522
1972	16 925 438	705 966	411 876	2 007 358	145 418	4 517 830	1 411 018	1 105 288	2 679 772	3 620 625	320 287
1976	18 431 671	745 302	420 932	2 147 647	154 642	4 907 990	1 597 948	1 214 976	2 887 782	4 008 514	345 938
1980	17 408 572	691 043	357 260	1 968 623	137 674	4 587 267	1 486 212	1 153 871	2 761 909	3 941 365	323 348
1983	20 262 260	869 838	445 362	2 384 706	169 281	5 386 165	1 752 746	1 314 677	3 263 045	4 318 800	357 640
1987	18 027 771	784 199	423 372	2 125 996	135 600	4 731 211	1 586 410	1 183 078	2 880 622	3 859 244	318 039

### CDU und CSU in %<sup>1)</sup>

1949 <sup>2)</sup>	31,0	30,7	19,7	17,6	16,9	36,9	21,4	49,0	39,6	29,2	X
1953	43,7	49,2	20,6	28,0	23,8	50,5	29,5	52,5	51,1	48,3	X
1957	50,3	50,2	38,2	37,3	30,7	55,0	38,6	54,0	53,4	57,9	54,8 <sup>3)</sup>
1961	46,0	43,5	32,4	40,1	27,6	48,1	35,8	49,4	45,8	55,7	49,3
1965	48,8	50,8	38,3	47,6	34,9	48,2	38,9	50,1	50,9	56,8	48,0
1969	46,6	47,3	33,8	45,5	32,7	44,4	38,8	48,4	51,1	54,5	46,7
1972	45,4	42,9	33,3	43,3	29,8	41,5	40,5	46,6	50,5	55,5	44,0
1976	48,9	44,5	36,1	46,2	32,8	44,8	45,1	50,2	53,6	60,0	46,5
1980	46,0	40,7	32,4	41,5	30,3	42,1	41,9	47,2	50,8	58,4	43,7
1983	52,2	49,8	40,5	49,0	37,0	48,3	48,3	52,8	57,2	62,2	47,6
1987	47,7	46,1	40,9	44,9	31,7	43,6	45,0	48,2	51,5	57,6	43,8

### Gültige Zweitstimmen für die CDU und CSU<sup>1)</sup>

1949 <sup>2)</sup>	7 359 084	428 956	178 786	593 691	51 290	2 481 523	454 437	702 125	1 087 828	1 380 448	X
1953	12 443 981	636 570	389 335	1 330 982	88 456	3 915 320	849 125	924 932	1 881 874	2 427 387	X
1957	15 008 399	631 147	432 262	1 495 343	121 264	4 813 996	1 116 494	1 019 709	2 061 701	3 015 892	300 591 <sup>4)</sup>
1961	14 298 372	569 216	380 613	1 536 956	115 493	4 530 553	1 003 279	964 270	1 899 266	3 014 471	284 255
1965	15 524 068	682 626	446 133	1 855 124	150 889	4 583 281	1 130 871	1 013 573	2 219 808	3 136 506	295 257
1969	15 195 187	671 822	397 246	1 854 514	144 422	4 222 914	1 190 642	982 640	2 322 349	3 115 652	292 986
1972	16 806 020	695 140	411 974	1 988 720	144 471	4 484 657	1 409 771	1 090 339	2 648 810	3 615 183	316 955
1976	18 394 801	740 927	418 994	2 129 143	153 842	4 892 278	1 593 695	1 211 208	2 882 365	4 027 499	344 850
1980	16 897 659	662 791	345 005	1 891 813	131 017	4 432 661	1 447 904	1 118 216	2 646 084	3 908 459	313 709
1983	18 998 545	812 175	414 055	2 223 988	156 603	5 046 812	1 614 641	1 241 886	3 010 521	4 140 865	336 999
1987	16 761 572	715 746	388 517	1 969 967	123 745	4 357 794	1 463 043	1 110 633	2 616 971	3 715 827	299 329

### CDU und CSU in %<sup>1)</sup>

1949 <sup>2)</sup>	31,0	30,7	19,7	17,6	16,9	36,9	21,4	49,0	39,6	29,2	X
1953	45,2	47,1	36,7	35,2	24,8	48,9	33,2	52,1	52,4	47,8	X
1957	50,2	48,1	37,4	39,1	30,4	54,4	40,9	53,7	52,8	57,2	54,5 <sup>4)</sup>
1961	45,3	41,8	31,9	39,0	27,0	47,6	34,9	48,9	45,3	54,9	49,0
1965	47,6	48,2	37,6	45,8	34,0	47,1	37,8	49,3	49,9	55,6	46,8
1969	46,1	46,2	34,0	45,2	32,3	43,6	38,4	47,8	50,7	54,4	46,1
1972	44,9	42,0	33,3	42,7	29,6	41,0	40,3	45,9	49,8	55,1	43,4
1976	48,6	44,1	35,9	45,7	32,5	44,5	44,8	49,9	53,3	60,0	46,2
1980	44,5	38,9	31,2	39,8	28,8	40,6	40,6	45,6	48,5	57,6	42,3
1983	48,8	46,5	37,6	45,6	34,2	45,2	44,3	49,6	52,6	59,5	44,8
1987	44,3	41,9	37,4	41,5	28,9	40,1	41,3	45,1	46,7	55,1	41,2

1) CSU nur in Bayern; 1957 auch im Saarland neben der CDU — 2) Jeder Wähler hatte nur eine Stimme — 3) Darunter CSU 117 732 oder 21,1% — 4) Darunter CSU 117 168 oder 21,3%.

1 Bundestagswahlen  
1.3 Stimmabgabe nach Ländern

Wahljahr	Bundes- gebiet ohne Berlin	Schleswig- Holstein	Hamburg	Niedersachsen	Bremen	Nordrhein- Westfalen	Hessen	Rheinland- Pfalz	Baden- Württemberg	Bayern	Saarland
----------	-------------------------------------	------------------------	---------	---------------	--------	-------------------------	--------	---------------------	-----------------------	--------	----------

Gültige Erststimmen für die F.D.P.

1949 <sup>1)</sup>	2 829 920	103 492	143 371	252 141	39 228	581 456	597 081	226 625	482 381	404 145	X
1953	2 967 566	51 684	186 694	308 663	28 169	683 465	610 534	226 874	502 041	369 442	X
1957	2 276 234	67 164	105 558	223 521	22 125	528 307	243 877	185 300	547 010	252 341	101 031
1961	3 866 269	174 848	182 919	476 886	63 985	1 063 302	425 210	255 961	697 279	450 506	75 373
1965	2 562 294	97 236	92 513	360 034	45 992	596 375	308 146	180 286	515 025	320 121	46 566
1969	1 554 651	58 488	45 340	191 416	35 011	412 187	168 231	108 694	305 433	193 956	35 895
1972	1 790 513	69 583	65 752	207 187	34 786	530 974	183 553	113 062	296 286	260 019	29 311
1976	2 417 683	112 007	94 599	283 448	51 656	703 914	244 232	157 468	375 122	353 354	41 883
1980	2 720 480	132 832	105 027	345 591	51 810	798 323	249 303	165 243	423 523	408 804	40 024
1983	1 087 918	36 732	23 983	130 937	12 741	273 042	98 054	80 594	200 803	212 568	18 464
1987	1 780 496	72 535	49 812	208 522	19 688	441 311	180 446	118 501	339 391	322 983	27 327

F.D.P. in %

1949 <sup>1)</sup>	11,9	7,4	15,8	7,5	12,9	8,6	28,1	15,8	17,6	8,5	X
1953	10,8	3,8	17,8	8,2	7,8	8,5	23,7	12,9	13,9	7,3	X
1957	7,5	5,0	9,1	5,8	5,5	5,9	8,8	9,7	13,8	4,8	18,1
1961	12,1	12,5	15,1	11,9	14,6	11,1	14,4	12,8	16,3	8,1	12,7
1965	7,9	6,9	7,8	8,9	10,4	6,2	10,4	8,9	11,6	5,7	7,4
1969	4,8	4,0	3,9	4,7	7,9	4,3	5,5	5,3	6,7	3,4	5,7
1972	4,8	4,2	5,3	4,5	7,1	4,9	5,3	4,8	5,6	4,0	4,0
1976	6,4	6,7	8,1	6,1	10,9	6,4	6,9	6,5	7,0	5,3	5,6
1980	7,2	7,8	9,5	7,3	11,4	7,3	7,0	6,8	7,8	6,1	5,4
1983	2,8	2,1	2,2	2,7	2,8	2,4	2,7	3,2	3,5	3,1	2,5
1987	4,7	4,3	4,8	4,4	4,6	4,1	4,8	4,8	6,1	4,8	3,8

Gültige Zweitstimmen für die F.D.P.

1949 <sup>1)</sup>	2 829 920	103 492	143 371	252 141	39 228	581 456	597 081	226 625	482 381	404 145	X
1953	2 629 163	61 486	108 722	260 894	26 777	682 902	502 548	214 805	455 535	315 494	X
1957	2 307 135	73 656	108 451	226 463	23 311	554 781	232 872	185 288	561 538	240 695	100 080
1961	4 028 766	188 619	187 255	519 139	64 955	1 118 480	438 726	259 578	697 311	479 830	74 893
1965	3 096 739	132 761	112 047	440 860	51 894	739 954	359 419	209 028	582 913	413 744	54 119
1969	1 903 422	75 871	73 206	230 471	41 554	526 861	208 325	128 650	343 350	232 880	42 254
1972	3 129 982	141 497	138 607	393 282	54 428	856 963	355 558	193 499	544 832	399 554	51 762
1976	2 995 085	147 622	118 969	369 526	55 903	860 331	300 864	183 575	489 661	419 335	49 299
1980	4 030 989	216 552	155 701	535 914	68 720	1 191 643	377 448	239 921	654 882	532 620	57 598
1983	2 706 942	109 899	68 926	338 416	29 876	716 412	275 787	174 658	514 382	433 652	44 934
1987	3 440 911	160 861	99 746	419 882	37 725	909 141	323 594	223 350	670 924	545 865	49 823

F.D.P. in %

1949 <sup>1)</sup>	11,9	7,4	15,8	7,5	12,9	8,6	28,1	15,8	17,6	8,5	X
1953	9,5	4,5	10,3	6,9	7,5	8,5	19,7	12,1	12,7	6,2	X
1957	7,7	5,6	9,4	5,9	5,8	6,3	8,5	9,8	14,4	4,6	18,2
1961	12,8	13,8	15,7	13,2	15,2	11,8	15,2	13,2	16,6	8,7	12,9
1965	9,5	9,4	9,4	10,9	11,7	7,6	12,0	10,2	13,1	7,3	8,6
1969	5,8	5,2	6,3	5,6	9,3	5,4	6,7	6,3	7,5	4,1	6,7
1972	8,4	8,6	11,2	8,5	11,1	7,8	10,2	8,1	10,2	6,1	7,1
1976	7,9	8,8	10,2	7,9	11,8	7,8	8,5	7,6	9,1	6,2	6,6
1980	10,6	12,7	14,1	11,3	15,1	10,9	10,6	9,8	12,0	7,8	7,8
1983	7,0	6,3	6,3	6,9	6,5	6,4	7,6	7,0	9,0	6,2	6,0
1987	9,1	9,4	9,6	8,8	8,8	8,4	9,1	9,1	12,0	8,1	6,9

1) Jeder Wähler hatte nur eine Stimme

# 1 Bundestagswahlen

## 1.3 Stimmabgabe nach Ländern

Wahljahr	Bundes- gebiet ohne Berlin	Schleswig- Holstein	Hamburg	Niedersachsen	Bremen	Nordrhein- Westfalen	Hessen	Rheinland- Pfalz	Baden- Württemberg	Bayern	Saarland
----------	-------------------------------------	------------------------	---------	---------------	--------	-------------------------	--------	---------------------	-----------------------	--------	----------

### Gültige Erststimmen für die GRÜNE

1980 . . . . .	732 619	23 314	27 161	101 049	15 917	187 264	78 465	39 547	133 706	124 069	2 127
1983 . . . . .	1 609 855	60 034	65 947	220 143	32 422	435 916	160 943	74 818	262 217	274 522	22 893
1987 . . . . .	2 649 459	99 606	93 096	299 636	50 166	708 622	262 386	152 770	454 969	491 080	37 148

### GRÜNE in %

1980 . . . . .	1,9	1,4	2,5	2,1	3,5	1,7	2,2	1,6	2,5	1,8	0,3
1983 . . . . .	4,1	3,4	6,0	4,5	7,1	3,9	4,4	3,0	4,6	4,0	3,0
1987 . . . . .	7,0	5,9	9,0	6,3	11,7	6,5	7,4	6,2	8,1	7,3	5,1

### Gültige Zweitstimmen für die GRÜNE

1980 . . . . .	569 589	23 520	25 278	77 475	12 300	136 278	65 013	33 500	99 074	89 322	7 829
1983 . . . . .	2 167 431	91 098	90 174	278 597	44 576	581 350	218 898	113 185	389 863	323 901	35 789
1987 . . . . .	3 126 256	136 051	114 508	353 721	62 130	813 071	334 227	183 602	559 440	518 122	51 384

### GRÜNE in %

1980 . . . . .	1,5	1,4	2,3	1,6	2,7	1,2	1,8	1,4	1,8	1,3	1,1
1983 . . . . .	5,6	5,2	8,2	5,7	9,7	5,2	6,0	4,5	6,8	4,7	4,8
1987 . . . . .	8,3	8,0	11,0	7,4	14,5	7,5	9,4	7,5	10,0	7,7	7,1

1 Bundestagswahlen  
1.3 Stimmabgabe nach Ländern

Wahljahr	Bundes- gebiet ohne Berlin	Schleswig- Holstein	Hamburg	Niedersachsen	Bremen	Nordrhein- Westfalen	Hessen	Rheinland- Pfalz	Baden- Württemberg	Bayern	Saarland
----------	-------------------------------------	------------------------	---------	---------------	--------	-------------------------	--------	---------------------	-----------------------	--------	----------

Gültige Erststimmen für die sonstigen Parteien<sup>1)</sup>

1949 <sup>2)</sup>	6 608 419	451 966	224 414	1 394 838	108 838	1 554 392	392 718	93 901	519 738	1 867 614	X
1953	4 392 992	274 755	228 743	1 228 178	104 398	667 183	317 536	115 899	416 774	1 039 526	X
1957	3 066 761	184 724	76 526	896 674	70 297	448 039	380 620	105 444	243 050	650 549	10 838
1961	1 738 403	105 293	63 926	362 220	34 162	306 669	191 720	80 166	235 557	332 963	25 727
1965	1 040 314	43 875	49 944	122 658	22 611	229 636	114 710	68 071	160 365	199 781	28 663
1969	1 525 167	60 913	52 300	182 995	26 256	349 725	158 580	104 893	199 809	350 802	38 894
1972	359 589	12 922	14 452	34 198	6 176	85 058	34 588	24 343	61 250	75 726	10 876
1976	374 969	12 716	17 899	34 347	9 089	96 372	41 271	22 437	61 224	71 149	8 465
1980	135 999	5 680	8 771	14 695	4 235	40 798	15 140	7 543	17 009	17 991	4 137
1983	199 287	4 932	5 396	18 856	3 542	42 864	17 347	10 085	52 828	38 962	4 475
1987	517 134	14 300	11 837	47 506	10 350	86 545	49 788	32 842	131 771	120 458	11 737

Sonstige Parteien in %<sup>1)</sup>

1949 <sup>2)</sup>	27,8	32,3	24,8	41,4	35,8	23,1	18,5	6,6	18,9	39,5	X
1953	16,0	20,3	21,8	32,8	29,0	8,3	12,3	6,6	11,6	20,5	X
1957	10,2	13,8	6,6	23,4	17,3	5,0	13,8	5,5	6,1	12,3	1,9
1961	5,4	7,5	5,3	9,1	7,8	3,2	6,5	4,0	5,5	6,0	4,3
1965	3,2	3,1	4,2	3,0	5,1	2,4	3,9	3,4	3,6	3,5	4,6
1969	4,7	4,2	4,5	4,5	5,9	3,6	5,2	5,1	4,4	6,2	6,2
1972	1,0	0,8	1,2	0,7	1,3	0,8	1,0	1,0	1,2	1,2	1,5
1976	1,0	0,8	1,5	0,7	1,9	0,9	1,2	0,9	1,1	1,1	1,1
1980	0,4	0,3	0,8	0,3	0,9	0,4	0,4	0,3	0,3	0,3	0,6
1983	0,5	0,3	0,5	0,4	0,8	0,4	0,5	0,4	0,9	0,6	0,6
1987	1,4	0,8	1,1	1,0	2,4	0,8	1,4	1,3	2,4	1,8	1,6

Gültige Zweitstimmen für die sonstigen Parteien<sup>1)</sup>

1949 <sup>2)</sup>	6 608 419	451 966	224 414	1 394 838	108 838	1 554 392	392 718	93 901	519 738	1 867 614	X
1953	4 533 185	296 208	158 516	1 052 198	102 121	857 193	342 578	152 940	425 018	1 146 413	X
1957	3 094 323	202 647	84 901	849 403	70 022	520 878	340 731	115 805	275 582	622 243	12 111
1961	1 796 408	109 803	65 831	360 036	35 059	319 874	203 372	86 255	249 701	340 019	26 458
1965	1 186 449	51 454	56 040	142 217	25 947	268 087	132 152	78 954	179 466	221 774	30 358
1969	1 801 699	73 610	59 306	223 269	28 605	402 867	206 150	119 431	243 365	398 936	46 160
1972	348 579	13 073	12 967	34 561	5 958	83 132	36 185	26 070	59 322	65 917	11 394
1976	333 595	11 938	15 840	30 807	7 699	82 994	37 078	20 896	53 195	65 169	7 979
1980	180 057	6 154	8 327	17 409	4 507	50 720	19 284	11 312	23 087	35 011	4 246
1983	201 962	6 044	6 203	18 104	3 694	49 543	18 734	12 228	30 338	52 074	5 030
1987	512 817	14 320	7 468	37 132	5 663	97 005	48 491	32 216	118 436	142 288	9 798

Sonstige Parteien in %<sup>1)</sup>

1949 <sup>2)</sup>	27,8	32,3	24,8	41,4	35,8	23,1	18,5	6,6	18,9	39,5	X
1953	16,5	21,9	15,0	27,8	28,7	10,7	13,4	8,6	11,8	22,6	X
1957	10,3	15,4	7,4	22,2	17,6	5,9	12,5	6,1	7,1	11,8	2,2
1961	5,7	8,1	5,5	9,1	8,2	3,4	7,1	4,4	6,0	6,2	4,6
1965	3,6	3,6	4,7	3,5	5,8	2,7	4,4	3,8	4,0	3,9	4,8
1969	5,5	5,1	5,1	5,4	6,4	4,2	6,7	5,8	5,3	7,0	7,3
1972	0,9	0,8	1,0	0,7	1,2	0,8	1,0	1,1	1,1	1,0	1,6
1976	0,9	0,7	1,4	0,7	1,6	0,8	1,0	0,9	1,0	1,0	1,1
1980	0,5	0,4	0,8	0,4	1,0	0,5	0,5	0,5	0,4	0,5	0,6
1983	0,5	0,3	0,6	0,4	0,8	0,4	0,5	0,5	0,5	0,7	0,7
1987	1,4	0,8	0,7	0,8	1,3	0,9	1,4	1,3	2,1	2,1	1,3

1) Einschl. Wahlergemeinschaften und Einzelbewerber (ohne SPD, CDU, CSU, F D P und GRUNE). – 2) Jeder Wähler hatte nur eine Stimme.

1 Bundestagswahlen  
**1.4 Stimmabgabe (Zweitstimmen) für die sonstigen Parteien nach Ländern**  
 – Einzelnachweis –

Wahljahr	Bundes- gebiet ohne Berlin	Schleswig- Holstein	Hamburg	Niedersachsen	Bremen	Nordrhein- Westfalen	Hessen	Rheinland- Pfalz	Baden- Württemberg	Bayern	Saarland
<b>Aktion Demokratischer Fortschritt – ADF</b>											
1969	197 331	6 381	13 653	17 183	6 535	64 824	22 137	11 651	21 927	25 431	7 609
in % aller gültigen Zweitstimmen											
1969	0,6	0,4	1,2	0,4	1,5	0,7	0,7	0,6	0,5	0,4	1,2
<b>Aktionsgemeinschaft Unabhängiger Deutscher – AUD</b>											
1965	52 637	2 887	1 423	5 460	699	11 428	4 755	2 636	11 470	11 238	641
1976	22 202	1 088	831	–	–	4 928	2 113	–	7 509	5 242	491
in % aller gültigen Zweitstimmen											
1965	0,2	0,2	0,1	0,1	0,2	0,1	0,2	0,1	0,3	0,2	0,1
1976	0,1	0,1	0,1	–	–	0,0	0,1	–	0,1	0,1	0,1
<b>Aktionsgemeinschaft VIERTE PARTEI – AVP</b>											
1976	4 723	241	–	–	117	1 786	619	–	–	1 777	183
in % aller gültigen Zweitstimmen											
1976	0,0	0,0	–	–	0,0	0,0	0,0	–	–	0,0	0,0
<b>Alle Sozialversicherten und Rentner Deutschlands (Rentnerpartei) – ASD</b>											
1987	1 834	–	–	–	1 834	–	–	–	–	–	–
in % aller gültigen Zweitstimmen											
1987	0,0	–	–	–	0,4	–	–	–	–	–	–
<b>Bayernpartei – BP</b>											
1949 <sup>1)</sup>	986 478	–	–	–	–	–	–	–	–	986 478	X
1953	465 641	–	–	–	–	–	–	–	–	465 641	X
1969	49 694	–	–	–	–	–	–	–	–	49 694	–
1987	26 367	–	–	–	–	–	–	–	–	26 367	–
in % aller gültigen Zweitstimmen											
1949 <sup>1)</sup>	4,2	–	–	–	–	–	–	–	–	20,9	X
1953	1,7	–	–	–	–	–	–	–	–	9,2	X
1969	0,2	–	–	–	–	–	–	–	–	0,9	–
1987	0,1	–	–	–	–	–	–	–	–	0,4	–
<b>Bürgerpartei</b>											
1980	11 256	–	–	–	423	7 300	–	–	–	3 533	–
in % aller gültigen Zweitstimmen											
1980	0,0	–	–	–	0,1	0,1	–	–	–	0,1	–
<b>Bund der Deutschen, Partei für Einheit, Frieden und Freiheit – BdD</b>											
1957	58 725	2 527	4 950	6 812	1 254	8 890	6 086	4 788	9 320	10 675	2 423
in % aller gültigen Stimmen											
1984	0,2	0,2	0,4	0,2	0,3	0,1	0,2	0,3	0,2	0,2	0,4
<b>Bund Westdeutscher Kommunisten – BWK</b>											
1983	2 129	–	–	541	–	–	–	–	900	688	–
in % aller gültigen Zweitstimmen											
1983	0,0	–	–	0,0	–	–	–	–	0,0	0,0	–
<b>Christliche Bayerische Volkspartei (Bayerische Patriotenbewegung) – C.B.V.</b>											
1976	6 720	–	–	–	–	–	–	–	–	6 720	–
1980	3 946	–	–	–	–	–	–	–	–	3 946	–
1983	10 994	–	–	–	–	–	–	–	–	10 994	–
1987	5 282	–	–	–	–	–	–	–	–	5 282	–
in % aller gültigen Zweitstimmen											
1976	0,0	–	–	–	–	–	–	–	–	0,1	–
1980	0,0	–	–	–	–	–	–	–	–	0,1	–
1983	0,0	–	–	–	–	–	–	–	–	0,2	–
1987	0,0	–	–	–	–	–	–	–	–	0,1	–
<b>Christliche Volkspartei – CVP</b>											
1965	19 832	–	–	–	–	10 830	–	–	–	–	9 002
in % aller gültigen Zweitstimmen											
1965	0,1	–	–	–	–	0,1	–	–	–	–	1,4

# 1 Bundestagswahlen

## 1.4 Stimmabgabe (Zweitstimmen) für die sonstigen Parteien nach Ländern

— Einzelnachweis —

Wahljahr	Bundes- gebiet ohne Berlin	Schleswig- Holstein	Hamburg	Niedersachsen	Bremen	Nordrhein- Westfalen	Hessen	Rheinland- Pfalz	Baden- Württemberg	Bayern	Saarland
Deutsche Friedensunion – DFU											
1961	609 918	17 951	43 442	50 380	12 639	188 442	65 989	29 867	95 137	87 388	18 683
1965	434 182	14 503	32 051	31 653	12 115	125 202	53 316	25 081	70 209	60 561	9 491
in % aller gültigen Zweitstimmen											
1961	1,9	1,3	3,6	1,3	3,0	2,0	2,3	1,5	2,3	1,6	3,2
1965	1,3	1,0	2,7	0,8	2,7	1,3	1,8	1,2	1,6	1,1	1,5
Deutsche Gemeinschaft – DG											
1957	17 490	–	–	3 320	–	–	–	2 194	6 102	4 991	883
1961	27 308	4 696	–	4 186	–	4 369	–	1 978	6 901	7 772	633
in % aller gültigen Zweitstimmen											
1957	0,1	–	–	0,1	–	–	–	0,1	0,2	0,1	0,2
1961	0,1	0,1	–	0,1	–	0,0	–	0,1	0,2	0,1	0,1
Deutsche Kommunistische Partei – DKP											
1972	113 891	3 528	6 944	9 467	3 335	37 600	13 214	7 749	13 289	13 607	5 158
1976	118 581	4 104	9 028	11 232	3 593	38 176	15 732	6 627	12 524	13 511	4 054
1980	71 600	2 474	5 488	7 020	2 284	23 115	8 817	4 139	7 634	8 158	2 471
1983	64 986	2 133	3 821	6 361	1 982	21 065	7 609	3 993	8 185	7 332	2 505
in % aller gültigen Zweitstimmen											
1972	0,3	0,2	0,6	0,2	0,7	0,3	0,4	0,3	0,2	0,2	0,2
1976	0,3	0,2	0,8	0,2	0,8	0,3	0,4	0,3	0,2	0,2	0,5
1980	0,2	0,1	0,5	0,1	0,5	0,2	0,2	0,2	0,1	0,1	0,3
1983	0,2	0,1	0,3	0,1	0,4	0,2	0,2	0,2	0,1	0,1	0,3
Deutsche Konservative Partei – DKP, Deutsche Rechtspartei – DRP bzw. DKP/DRP											
1949 <sup>1)</sup>	429 031	27 066	10 838	273 129 <sup>2)</sup>	–	117 998 <sup>3)</sup>	–	–	–	–	X
in % aller gültigen Zweitstimmen											
1949 <sup>1)</sup>	1,8	1,9	1,2	8,1 <sup>2)</sup>	–	1,8 <sup>3)</sup>	–	–	–	–	X
Deutsche Partei (Deutsche Partei/Freie Volkspartei) – DP											
1949 <sup>1)</sup>	939 934	169 240	118 583	597 542	54 569	–	–	–	–	–	X
1953	896 128	54 170	62 123	449 203	60 484	80 034	70 704	19 731	56 268	43 431	X
1957	1 007 282	49 339	54 144	435 936	55 118	141 330	148 792	29 698	50 050	38 806	4 069
in % aller gültigen Zweitstimmen											
1949 <sup>1)</sup>	4,0	12,1	13,1	17,8	18,0	–	–	–	–	–	X
1953	3,3	4,0	5,9	11,9	17,0	1,0	2,8	1,1	1,6	0,9	X
1957	3,4	3,8	4,7	11,4	13,8	1,6	5,5	1,6	1,3	0,7	0,7
Deutsche Reichspartei – DRP											
1953	295 739	12 794	17 101	132 057	10 552	–	–	45 073	–	78 162	X
1957	308 564	9 009	9 050	88 963	5 488	57 755	33 881	51 350	24 896	24 902	3 270
1961	262 977	12 114	10 541	63 251	4 922	43 932	18 418	44 644	31 052	28 699	5 404
in % aller gültigen Zweitstimmen											
1953	1,1	0,9	1,6	3,5	3,0	–	–	2,5	–	1,5	X
1957	1,0	0,7	0,8	2,3	1,4	0,7	1,2	2,7	0,6	0,5	0,6
1961	0,8	0,9	0,9	1,6	1,1	0,5	0,6	2,3	0,7	0,5	0,9
Deutscher Mittelstand (Union Deutscher Mittelstandsparteien – UDM) – Mittelstand											
1957	36 592	–	–	9 660	–	14 412	–	–	–	12 520	–
in % aller gültigen Stimmen											
1957	0,1	–	–	0,3	–	0,2	–	–	–	0,2	–

1) Jeder Wähler hatte nur 1 Stimme – 2) DRP – 3) DKP/DRP

**1 Bundestagswahlen**  
**1.4 Stimmabgabe (Zweitstimmen) für die sonstigen Parteien nach Ländern**  
– Einzelnachweis –

Wahljahr	Bundes- gebiet ohne Berlin	Schleswig- Holstein	Hamburg	Niedersachsen	Bremen	Nordrhein- Westfalen	Hessen	Rheinland- Pfalz	Baden- Württemberg	Bayern	Saarland
----------	-------------------------------------	------------------------	---------	---------------	--------	-------------------------	--------	---------------------	-----------------------	--------	----------

**Deutsche Zentrumspartei – Zentrum**

1949 <sup>1)</sup>	727 505	12 606	–	113 464	–	601 435	–	–	–	–	X
1953	217 078	–	–	–	–	217 078	–	–	–	–	X
1969	15 933	–	–	–	–	15 114	–	–	–	–	819
1987	19 035	–	–	–	–	9 081	–	–	9 954	–	–

**in % aller gültigen Zweitstimmen**

1949 <sup>1)</sup>	3,1	0,9	–	3,4	–	8,9	–	–	–	–	X
1953	0,8	–	–	–	–	2,7	–	–	–	–	X
1969	0,0	–	–	–	–	0,2	–	–	–	–	0,1
1987	0,1	–	–	–	–	0,1	–	–	0,2	–	–

**Die Mündigen Bürger – Mündige Bürger**

1987	24 630	–	–	3 591	259	6 690	–	–	7 376	6 714	–
------	--------	---	---	-------	-----	-------	---	---	-------	-------	---

**in % aller gültigen Zweitstimmen**

1987	0,1	–	–	0,1	0,1	0,1	–	–	0,1	0,1	–
------	-----	---	---	-----	-----	-----	---	---	-----	-----	---

**Europäische Arbeiterpartei – EAP**

1976	6 811	–	226	1 165	189	1 428	731	811	978	1 283	–
1980	7 686	293	201	803	171	1 827	858	752	1 212	1 221	328
1983	14 966	568	323	1 338	324	3 270	2 124	1 609	2 918	1 923	589

**in % aller gültigen Zweitstimmen**

1976	0,0	–	0,0	0,0	0,0	0,0	0,0	0,0	0,0	0,0	–
1980	0,0	0,0	0,0	0,0	0,0	0,0	0,0	0,0	0,0	0,0	0,0
1983	0,0	0,0	0,0	0,0	0,1	0,0	0,1	0,1	0,1	0,0	0,1

**Europäische Föderalistische Partei – EFP, Europa Partei – EP**

1965	1 015	–	–	–	1 015	–	–	–	–	–	–
1969	49 650	3 046	3 329	5 394	1 897	10 588	6 550	–	8 174	9 044	1 628
1972	24 057	1 010	910	2 187	318	5 218	3 204	–	5 453	5 170	587

**in % aller gültigen Zweitstimmen**

1965	0,0	–	–	–	0,2	–	–	–	–	–	–
1969	0,2	0,2	0,3	0,1	0,4	0,1	0,2	–	0,2	0,2	0,3
1972	0,1	0,1	0,1	0,0	0,1	0,0	0,1	–	0,1	0,1	0,1

**Europäische Volksbewegung Deutschland – EVD**

1949 <sup>1)</sup>	26 162	–	–	–	–	–	–	–	26 162	–	X
--------------------	--------	---	---	---	---	---	---	---	--------	---	---

**in % aller gültigen Zweitstimmen**

1949 <sup>1)</sup>	0,1	–	–	–	–	–	–	–	1,0	–	X
--------------------	-----	---	---	---	---	---	---	---	-----	---	---

**Föderalistische Union (Bayernpartei-Zentrum) – FU**

1957	254 322	–	–	13 549	–	72 563	–	–	–	168 210	–
------	---------	---	---	--------	---	--------	---	---	---	---------	---

**in % aller gültigen Zweitstimmen**

1957	0,9	–	–	0,4	–	0,8	–	–	–	3,2	–
------	-----	---	---	-----	---	-----	---	---	---	-----	---

**FRAUENPARTEI – FRAUEN**

1987	62 904	4 514	1 947	–	771	15 799	9 591	–	15 441	14 841	–
------	--------	-------	-------	---	-----	--------	-------	---	--------	--------	---

**in % aller gültigen Zweitstimmen**

1987	0,2	0,3	0,2	–	0,2	0,1	0,3	–	0,3	0,2	–
------	-----	-----	-----	---	-----	-----	-----	---	-----	-----	---

1) Jeder Wähler hatte nur eine Stimme



1 Bundestagswahlen  
1.4 Stimmabgabe (Zweitstimmen) für die sonstigen Parteien nach Ländern  
– Einzelnachweis –

Wahljahr	Bundes- gebiet ohne Berlin	Schleswig- Holstein	Hamburg	Niedersachsen	Bremen	Nordrhein- Westfalen	Hessen	Rheinland- Pfalz	Baden- Württemberg	Bayern	Saarland
Freiheitliche Deutsche Arbeiterpartei – FAP											
1987	405	–	–	–	405	–	–	–	–	–	–
in % aller gültigen Zweitstimmen											
1987	0,0	–	–	–	0,1	–	–	–	–	–	–
Freisoziale Union-Demokratische Mitte – FSU											
1965	10 831	–	1 628	2 634	–	6 369	–	–	–	–	–
1969	16 371	–	1 510	2 688	450	6 735	–	–	2 534	2 454	–
1972	3 166	–	480	–	–	2 686	–	–	–	–	–
in % aller gültigen Zweitstimmen											
1965	0,0	–	0,1	0,1	–	0,1	–	–	–	–	–
1969	0,0	–	0,1	0,1	0,1	0,1	–	–	0,1	0,0	–
1972	0,0	–	0,0	–	–	0,0	–	–	–	–	–
5%-BLOCK-Partei – 5%-BLOCK											
1976	2 940	–	–	–	–	–	–	–	–	2 940	–
in % aller gültigen Zweitstimmen											
1976	0,0	–	–	–	–	–	–	–	–	0,0	–
Gesamtdeutscher Block/BHE – GB/BHE, Gesamtdeutsche Partei (DP-BHE) – GDP, Gesamtdeutsche Partei – GPD											
1953	1 616 953	157 100	26 133	406 971	11 604	213 951	163 499	26 210	193 532	417 953	X
1957	1 374 066	109 510	16 757	291 163	8 162	224 928	151 972	27 775	185 214	357 119	1 486
1961	870 756	52 820	11 848	242 219	17 498	83 131	118 965	9 766	116 611	216 180	1 738
1969	45 401	1 271	–	9 732	–	4 325	18 758	–	2 830	8 485	–
in % aller gültigen Zweitstimmen											
1953	5,9	11,6	2,5	10,8	3,3	2,7	6,4	1,5	5,4	8,2	X
1957	4,6	8,3	1,5	7,6	2,0	2,5	5,6	1,5	4,7	6,8	0,3
1961	2,8	3,9	1,0	6,1	4,1	0,9	4,1	0,5	2,8	3,9	0,3
1965	0,1	0,1	–	0,2	–	0,0	0,6	–	0,1	0,1	–
Gesamtdeutsche Volkspartei – GVP											
1953	318 475	6 015	12 881	23 876	5 616	117 538	44 438	20 836	55 616	31 659	X
in % aller gültigen Zweitstimmen											
1953	1,2	0,4	1,2	0,6	1,6	1,5	1,7	1,2	1,5	0,6	X
Gruppe Internationale Marxisten – GIM											
1976	4 759	–	939	–	–	1 770	–	–	2 050	–	–
in % aller gültigen Zweitstimmen											
1976	0,0	–	0,1	–	–	0,0	–	–	0,0	–	–
Kommunistische Partei Deutschlands – KPD <sup>1)</sup>											
1949 <sup>2)</sup>	1 361 706	43 744	76 747	104 132	20 530	513 225	142 539	89 026	175 911	195 852	X
1953	607 860	16 810	40 278	40 091	13 885	228 592	63 937	41 090	81 635	81 542	X
in % aller gültigen Zweitstimmen											
1949 <sup>2)</sup>	5,7	3,1	8,5	3,1	6,8	7,6	6,7	6,2	6,4	4,1	X
1953	2,2	1,2	3,8	1,1	3,9	2,9	2,5	2,3	2,3	1,6	X

1) Durch Urteil des Bundesverfassungsgerichts vom 17.8.1956 aufgelöst. – 2) Jeder Wähler hatte nur eine Stimme

1 Bundestagswahlen  
1.4 Stimmabgabe (Zweitstimmen) für die sonstigen Parteien nach Ländern  
— Einzelnachweis —

Wahljahr	Bundes- gebiet ohne Berlin	Schleswig- Holstein	Hamburg	Niedersachsen	Bremen	Nordrhein- Westfalen	Hessen	Rheinland- Pfalz	Baden- Württemberg	Bayern	Saarland
Kommunistische Partei Deutschlands – KPD (neu) <sup>1)</sup>											
1976	22 714	833	1 143	2 297	584	6 179	2 568	1 618	2 881	4 611	–
in % aller gültigen Zweitstimmen											
1976	0,1	0,0	0,1	0,0	0,1	0,1	0,1	0,1	0,1	0,1	–
KOMMUNISTISCHE PARTEI DEUTSCHLANDS (Marxisten-Leninisten) – KPD											
1983	3 431	487	305	–	198	2 441	–	–	–	–	–
in % aller gültigen Zweitstimmen											
1981	0,0	0,0	0,0	–	0,0	0,0	–	–	–	–	–
Kommunistischer Bund Westdeutschland – KBW											
1976	20 018	1 325	949	3 979	1 847	3 903	3 327	1 046	3 842	–	–
1980	8 174	421	403	1 486	406	1 664	1 263	532	1 278	721	–
in % aller gültigen Zweitstimmen											
1976	0,1	0,1	0,1	0,1	0,3	0,0	0,1	0,0	0,1	–	–
1980	0,0	0,0	0,0	0,0	0,1	0,0	0,0	0,0	0,0	0,0	–
Marxistisch-Leninistische Partei Deutschlands – MLPD											
1987	13 422	485	335	1 174	137	3 579	1 120	1 025	3 512	1 607	448
in % aller gültigen Zweitstimmen											
1987	0,0	0,0	0,0	0,0	0,0	0,0	0,0	0,0	0,1	0,0	0,1
Nationaldemokratische Partei Deutschlands – NPD											
1965	664 193	34 064	20 938	102 470	12 118	110 299	74 081	51 237	97 787	149 975	11 224
1969	1 422 010	62 912	40 814	188 272	19 723	295 972	158 705	107 780	207 900	303 828	36 104
1972	207 465	8 535	4 633	22 907	2 305	37 628	19 767	18 321	40 580	47 140	5 649
1976	122 661	4 347	2 724	12 134	1 569	23 358	11 988	10 794	23 411	29 085	3 251
1980	68 096	2 290	1 742	7 107	873	14 407	7 349	5 311	11 475	16 308	1 234
1983	91 095	2 856	1 754	9 864	1 190	19 434	9 001	6 626	18 305	20 109	1 956
1987	227 054	8 196	4 262	21 984	2 100	41 530	27 076	18 131	54 996	42 813	5 966
in % aller gültigen Zweitstimmen											
1965	2,0	2,4	1,8	2,5	2,7	1,1	2,5	2,5	2,2	2,7	1,8
1969	4,3	4,3	3,5	4,6	4,4	3,1	5,1	5,2	4,5	5,3	5,7
1972	0,6	0,5	0,4	0,5	0,5	0,3	0,6	0,8	0,8	0,7	0,8
1976	0,3	0,3	0,2	0,3	0,3	0,2	0,3	0,4	0,4	0,4	0,4
1980	0,2	0,1	0,2	0,1	0,2	0,1	0,2	0,2	0,2	0,2	0,2
1983	0,2	0,2	0,2	0,2	0,3	0,2	0,2	0,3	0,3	0,3	0,3
1987	0,6	0,5	0,4	0,5	0,5	0,4	0,8	0,7	1,0	0,6	0,8
Nationale Sammlung – DNS											
1953	70 726	4 734	–	–	–	–	–	–	37 967	28 025	X
in % aller gültigen Zweitstimmen											
1953	0,3	0,4	–	–	–	–	–	–	1,1	0,6	X
Ökologisch-Demokratische Partei – ÖDP											
1983	11 028	–	–	–	–	–	–	–	–	11 028	–
1987	109 152	–	–	7 507	–	16 395	8 040	10 670	24 287	39 489	2 764
in % aller gültigen Zweitstimmen											
1983	0,0	–	–	–	–	–	–	–	–	0,2	–
1987	0,3	–	–	0,2	–	0,2	0,2	0,4	0,4	0,6	0,4

1) Aufgelöst am 14.5.1980

1 Bundestagswahlen  
1.4 Stimmabgabe (Zweitstimmen) für die sonstigen Parteien nach Ländern  
— Einzelnachweis —

Wahljahr	Bundes- gebiet ohne Berlin	Schleswig- Holstein	Hamburg	Niedersachsen	Bremen	Nordrhein- Westfalen	Hessen	Rheinland- Pfalz	Baden- Württemberg	Bayern	Saarland
<b>Patrioten für Deutschland – Patrioten</b>											
1987	22 732	1 125	924	2 876	157	3 931	2 664	2 390	2 870	5 175	620
in % aller gültigen Zweitstimmen											
1987	0,1	0,1	0,1	0,1	0,0	0,0	0,1	0,1	0,1	0,1	0,1
<b>Radikal-Soziale Freiheitspartei – RSF</b>											
1949 <sup>1)</sup>	216 749	18 122	13 830	33 275	6 446	142 648	–	–	2 428	–	X
in % aller gültigen Zweitstimmen											
1949 <sup>1)</sup>	0,9	1,3	1,5	1,0	2,1	2,1	–	–	0,1	–	X
<b>Rheinisch-Westfälische Volkspartei – RWVP</b>											
1949 <sup>1)</sup>	21 931	–	–	–	–	21 931	–	–	–	–	–
in % aller gültigen Zweitstimmen											
1949 <sup>1)</sup>	0,1	–	–	–	–	0,3	–	–	–	–	–
<b>Südschleswigscher Wählerverband – SSW</b>											
1949 <sup>1)</sup>	75 388	75 388	–	–	–	–	–	–	–	–	X
1953	44 585	44 585	–	–	–	–	–	–	–	–	X
1957	32 262	32 262	–	–	–	–	–	–	–	–	–
1961	25 449	25 449	–	–	–	–	–	–	–	–	–
in % aller gültigen Zweitstimmen											
1949 <sup>1)</sup>	0,3	5,4	–	–	–	–	–	–	–	–	X
1953	0,2	3,3	–	–	–	–	–	–	–	–	X
1957	0,1	2,5	–	–	–	–	–	–	–	–	–
1961	0,1	1,9	–	–	–	–	–	–	–	–	–
<b>UNABHÄNGIGE ARBEITER-PARTEI (Deutsche Sozialisten) – UAP</b>											
1965	3 959	–	–	–	–	3 959	–	–	–	–	X
1969	5 309	–	–	–	–	5 309	–	–	–	–	–
1976	765	–	–	–	–	765	–	–	–	–	–
in % aller gültigen Zweitstimmen											
1965	0,0	–	–	–	–	0,0	–	–	–	–	–
1969	0,0	–	–	–	–	0,1	–	–	–	–	–
1976	0,0	–	–	–	–	0,0	–	–	–	–	–
<b>Unabhängige Soziale Demokraten – USD</b>											
1983	3 333	–	–	–	–	3 333	–	–	–	–	–
in % aller gültigen Zweitstimmen											
1983	0,0	–	–	–	–	0,0	–	–	–	–	–
<b>Vaterländische Union – VU</b>											
1957	5 020	–	–	–	–	–	–	–	–	5 020	–
in % aller gültigen Zweitstimmen											
1957	0,0	–	–	–	–	–	–	–	–	0,1	–
<b>VEREINIGTE LINKE – VL</b>											
1976	701	–	–	–	–	701	–	–	–	–	–
in % aller gültigen Zweitstimmen											
1976	0,0	–	–	–	–	0,0	–	–	–	–	–
<b>Volksfront – V</b>											
1980	9 319	676	493	993	350	2 407	997	578	1 488	1 124	213
in % aller gültigen Zweitstimmen											
1980	0,0	0,0	0,0	0,0	0,1	0,0	0,0	0,0	0,0	0,0	0,0
<b>Wirtschaftliche Aufbauvereinigung – WAV</b>											
1949 <sup>1)</sup>	681 888	–	–	–	–	–	–	–	–	681 888	X
in % aller gültigen Zweitstimmen											
1949 <sup>1)</sup>	2,9	–	–	–	–	–	–	–	–	14,4	X
<b>Parteilose</b>											
1949 <sup>1)</sup>	1 141 647	105 800	4 416	273 296	27 293	157 155	250 179	4 875	315 237	3 396	X
in % aller gültigen Zweitstimmen											
1949 <sup>1)</sup>	4,8	7,6	0,5	8,1	9,0	2,3	11,8	0,3	11,5	0,1	X

1) Jeder Wähler hatte nur eine Stimme.

# 1 Bundestagswahlen

## 1.5 Sitze der Parteien in den Deutschen Bundestagen nach Ländern

Wahljahr	Bundes- gebiet ohne Berlin	Schleswig- Holstein	Hamburg	Nieder- sachsen	Bremen	Nordrhein- Westfalen	Hessen	Rheinland- Pfalz	Baden- Württem- berg	Bayern	Saarland
----------	-------------------------------------	------------------------	---------	--------------------	--------	-------------------------	--------	---------------------	----------------------------	--------	----------

### Wahlkreissitze

#### SPD

1949	96	6	4	24	3	25	12	4	6	12	X
1953	45	—	1	11	3	13	10	2	2	3	X
1957	46	—	7	8	3	13	10	3	1	—	1
1961	91	1	8	19	3	25	19	5	6	5	—
1965	94	1	8	10	3	35	17	5	6	8	1
1969	127	4	8	18	3	47	20	6	9	10	2
1972	152	9	8	23	3	52	20	9	12	13	3
1976	114	6	8	18	3	45	17	6	4	4	3
1980	127	11	7	23	3	44	19	6	6	5	3
1983	68	2	7	10	3	32	5	5	1	1	2
1987	79	3	5	13	3	38	8	5	1	—	3

#### CDU und CSU <sup>1)</sup>

1949	115	7	3	4	—	40	3	11	23	24	X
1953	172	14	3	13	—	51	7	13	29	42	X
1957	194	14	1	21	—	53	11	12	32	47	3
1961	156	13	—	15	—	41	3	10	27	42	5
1965	154	10	—	20	—	38	5	11	30	36	4
1969	121	7	—	12	—	26	2	10	27	34	3
1972	96	2	—	7	—	21	2	7	24	31	2
1976	134	5	—	12	—	28	5	10	32	40	2
1980	121	—	—	8	—	27	3	10	31	40	2
1983	180	9	—	21	—	39	17	11	36	44	3
1987	169	8	2	18	—	33	14	11	36	45	2

#### F.D.P.

1949	12	—	1	1	—	1	7	—	2	—	X
1953	14	—	2	2	—	1	5	—	2	2	X
1957	1	—	—	—	—	—	—	—	—	—	1

#### Sonstige

1949	19	1 <sup>2)</sup>	—	5 <sup>3)</sup>	—	—	—	—	2 <sup>2)</sup>	11 <sup>4)</sup>	X
1953	11	—	2 <sup>3)</sup>	8 <sup>3)</sup>	—	1 <sup>5)</sup>	—	—	—	—	X
1957	6	—	—	5 <sup>3)</sup>	—	—	1 <sup>3)</sup>	—	—	—	—

#### Zusammen

1949	242	14	8	34	3	66	22	15	33	47	X
1953	242	14	8	34	3	66	22	15	33	47	X
1957	247	14	8	34	3	66	22	15	33	47	5
1961	247	14	8	34	3	66	22	15	33	47	5
1965	248	11	8	30	3	73	22	16	36	44	5
1969	248	11	8	30	3	73	22	16	36	44	5
1972	248	11	8	30	3	73	22	16	36	44	5
1976	248	11	8	30	3	73	22	16	36	44	5
1980	248	11	7	31	3	71	22	16	37	45	5
1983	248	11	7	31	3	71	22	16	37	45	5
1987	248	11	7	31	3	71	22	16	37	45	5

### Landeslistensitze

#### SPD

1949	35	2	2	—	—	12	1	3	9	6	X
1953	106	7	6	10	—	34	6	7	14	22	X
1957	123	7	2	14	—	41	9	7	17	25	1
1961	99	7	1	6	—	35	2	6	16	23	3
1965	108	7	1	16	—	31	4	7	17	22	3
1969	97	6	2	11	—	26	4	7	18	21	2
1972	78	2	1	7	—	23	3	5	16	20	1
1976	100	4	—	11	—	25	5	7	22	25	1
1980	91	—	—	7	—	26	3	8	21	25	1
1983	125	7	—	16	—	31	15	7	22	25	2
1987	107	6	1	13	—	24	10	7	21	24	1

#### CDU und CSU <sup>6)</sup>

1949	24	1	—	8	1	3	6	2	3	—	X
1953	71	—	4	12	2	21	8	5	9	10	X
1957	76	—	6	6	2	34	9	6	5	6	2 <sup>7)</sup>
1961	86	—	6	11	1	35	14	6	5	8	—
1965	91	1	7	9	2	36	13	5	5	13	—
1969	121	3	6	18	2	43	17	6	10	15	1
1972	129	7	5	20	1	40	17	8	12	17	2
1976	109	5	5	16	2	38	16	6	6	13	2
1980	105	9	4	18	1	33	16	5	5	12	2
1983	64	1	5	8	2	26	4	5	3	9	1
1987	54	1	3	8	2	25	5	4	—	4	2

1) CSU nur in Bayern — 2) Parteilose — 3) DP — 4) BP — 5) Zentrum — 6) CSU nur in Bayern; 1957 auch im Saarland — 7) Nur CSU

# 1 Bundestagswahlen

## 1.5 Sitze der Parteien in den Deutschen Bundestagen nach Ländern

Wahljahr	Bundes- gebiet ohne Berlin	Schleswig- Holstein	Hamburg	Nieder- sachsen	Bremen	Nordrhein- Westfalen	Hessen	Rheinland- Pfalz	Baden- Wurttem- berg	Bayern	Saarland
<b>Landeslistenitze</b>											
<b>F.D.P.</b>											
1949	40	2	1	4	—	9	5	4	8	7	X
1953	34	1	—	3	—	11	4	4	7	4	X
1957	40	1	2	4	—	11	4	4	11	4	—
1961	67	3	3	9	1	19	7	3	12	8	1
1965	49	2	1	7	—	13	6	3	10	7	—
1969	30	1	1	4	—	9	3	2	6	4	—
1972	41	2	2	5	—	12	5	2	8	5	—
1976	39	2	1	5	—	12	4	2	7	6	—
1980	53	3	2	7	—	17	5	3	9	7	—
1983	34	1	—	4	—	10	4	2	7	6	—
1987	46	2	1	6	1	12	4	3	9	7	1
<b>GRÜNE</b>											
1983	27	1	1	4	—	8	3	1	5	4	—
1987	42	2	2	5	1	11	4	2	7	7	1
<b>Sonstige</b>											
1949	61	4 <sup>1)</sup>	22 <sup>2)</sup>	12 <sup>3)</sup>	1 <sup>4)</sup>	19 <sup>5)</sup>	2 <sup>6)</sup>	1 <sup>6)</sup>	2 <sup>6)</sup>	18 <sup>7)</sup>	X
1953	34	4 <sup>8)</sup>	—	7 <sup>9)</sup>	1 <sup>4)</sup>	6 <sup>10)</sup>	4 <sup>8)</sup>	—	4 <sup>8)</sup>	8 <sup>9)</sup>	X
1957	11 <sup>4)</sup>	1	1	3	1	2	2	—	1	—	—
<b>Zusammen</b>											
1949	160	9	5	24	2	43	14	10	22	31	X
1953	245	12	10	32	3	72	22	16	34	44	X
1957	250	9	11	27	3	88	24	16	34	35	3
1961	252	10	10	26	2	89	23	16	33	39	4
1965	248	10	9	32	2	80	23	15	32	42	3
1969	248	10	9	33	2	78	24	15	34	40	3
1972	248	11	8	32	1	75	25	15	36	42	3
1976	248	11	6	32	2	75	25	15	35	44	3
1980	249	12	6	32	1	78	24	16	35	44	3
1983	250	10	6	32	2	75	26	15	37	44	3
1987	249	11	7	32	4	72	23	16	37	42	5
<b>Wahlkreis- und Landeslistenitze</b>											
<b>SPD</b>											
1949	131 <sup>11)</sup>	8	6	24	3 <sup>11)</sup>	37	13	7	15	18	X
1953	151	7	7	21	3	47	16	9	16	25	X
1957	189	7	9	22	3	54	19	10	18	25	2
1961	190	8	9	25	3	60	21	11	22	28	3
1965	202	8	9	26	3	66	21	12	23	30	4
1969	224	10	10	29	3	73	24	13	27	31	4
1972	230	11	9	30	3	75	23	14	28	33	4
1976	214	10	8	29	3	70	22	13	26	29	4
1980	218 <sup>11)</sup>	11 <sup>11)</sup>	7	30	3	70	22	14	27	30	4
1983	193 <sup>13)</sup>	9	7 <sup>11)</sup>	26	3 <sup>11)</sup>	63	20	12	23	26	4
1987	186	9	6	26	3	62	18	12	22	24	4
<b>CDU und CSU<sup>12)</sup></b>											
1949	139 <sup>11)</sup>	8	3	12	1	43	9	13	26 <sup>11)</sup>	24	X
1953	243 <sup>13)</sup>	14 <sup>13)</sup>	7	25	2	72	15	18	38	52	X
1957	270 <sup>14)</sup>	14 <sup>14)</sup>	7	27	2	87	20	18	37	53	5 <sup>15)</sup>
1961	242 <sup>16)</sup>	13 <sup>17)</sup>	6	26	1	76	17	16	32	50	5 <sup>11)</sup>
1965	245	11	7	29	2	74	18	16	35	49	4
1969	242	10	6	30	2	69	19	16	37	49	4
1972	225	9	5	27	1	61	19	15	36	48	4
1976	243	10	5	28	2	66	21	16	38	53	4
1980	226	9	4	26	1	60	19	15	36	52	4
1983	244	10	5	29	2	65	21	16	39	53	4
1987	223 <sup>11)</sup>	9	5	26	2	58	19	15	36 <sup>11)</sup>	49	4
<b>F.D.P.</b>											
1949	52	2	2	5	—	10	12	4	10	7	X
1953	48	1	2	5	—	12	9	4	9	6	X
1957	41	1	2	4	—	11	4	3	11	4	1
1961	67	3	3	9	1	19	7	4	12	8	1
1965	49	2	1	7	—	13	6	3	10	7	—
1969	30	1	1	4	—	9	3	2	6	4	—
1972	41	2	2	5	—	12	5	2	8	5	—
1976	39	2	1	5	—	12	4	2	7	6	—
1980	53	3	2	7	—	17	5	3	9	7	—
1983	34	1	—	4	—	10	4	2	7	6	—
1987	46	2	1	6	1	12	4	3	9	7	1
<b>GRÜNE</b>											
1983	27	1	1	4	—	8	3	1	5	4	—
1987	42	2	2	5	1	11	4	2	7	7	1
<b>Sonstige</b>											
1949	80	5	2	17	1	19	2	1	4	29	X
1953	45 <sup>11)</sup>	4	2 <sup>11)</sup>	15	1	7	4	—	4	8	X
1957	17	1	1	8	1	2	3	—	1	—	—
<b>Insgesamt</b>											
1949	402 <sup>13)</sup>	23	13	58	5 <sup>11)</sup>	109	36	25	55 <sup>11)</sup>	78	X
1953	487 <sup>14)</sup>	26 <sup>13)</sup>	18 <sup>11)</sup>	66	6	138	44	31	67	91	X
1957	497 <sup>14)</sup>	23 <sup>14)</sup>	19	61	6	154	46	31	67	82	8
1961	499 <sup>16)</sup>	24 <sup>17)</sup>	18	60	5	155	45	31	66	86	9 <sup>11)</sup>
1965	496	21	17	62	5	153	45	31	68	86	8
1969	496	21	17	63	5	151	46	31	70	84	8
1972	496	22	16	62	4	148	47	31	72	86	8
1976	496	22	14	62	5	148	47	31	71	88	8
1980	497 <sup>11)</sup>	23 <sup>11)</sup>	13	63	4	147	46	32	72	89	8
1983	498 <sup>13)</sup>	21	13 <sup>11)</sup>	63	5 <sup>11)</sup>	146	48	31	74	89	8
1987	497 <sup>11)</sup>	22	14	63	7	143	45	32	74 <sup>11)</sup>	87	10

1) Davon: DP 3, SSW 1 — 2) Davon: DP 1, KPD 1. — 3) Davon: DP 7, DRP 5. — 4) DP — 5) Davon: Zentrum 10, KPD 9. — 6) KPD. — 7) Davon: BP 6, WAV 12 — 8) Davon: DP 1, GB/BHE 3 — 9) GB/BHE — 10) Davon: DP 1, Zentrum 2, GB/BHE 3. — 11) Einschl. 1 Überhangmandat — 12) CSU nur in Bayern, 1957 auch im Saarland neben der CDU — 13) Einschl. 2 Überhangmandaten — 14) Einschl. 3 Überhangmandaten. — 15) Darunter 2 CSU — 16) Einschl. 5 Überhangmandaten — 17) Einschl. 4 Überhangmandaten.

1 Bundestagswahlen  
1.6 Vom Berliner Abgeordnetenhaus gewählte Bundestagsabgeordnete

Wahljahr	Gewählte insgesamt	Partei			
		SPD	CDU	F.D.P.	Sonstige
1949 <sup>1)</sup>	19	9	5	5	–
1953	22	11	6	5	–
1957	22	12	7	2	1 <sup>2)</sup>
1961	22	13	9	–	–
1965	22	15	6	1	–
1969	22	13	8	1	–
1972	22	12	9	1	–
1976	22	10	11	1	–
1980	22	10	11	1	–
1983	22	9	11	1	1 <sup>3)</sup>
1987	22	7	11	2	2 <sup>3)</sup>

1) Stand am 31. 1. 1952 – 2) FDV – 3) AL

# 1 Bundestagswahlen

## 1.7 WAHLBERECHTIGTE NACH GESCHLECHT UND ALTER BEI DEN BUNDESTAGSWAHLEN

ALTER VON ... BIS UNTER ... JAHREN	WAHLBERECHTIGTE 1) IN 1000								
	1957	1961	1965	1969	1972	1976	1980	1983	1987
INSGESAMT									
18 - 21	-	-	-	-	2198.5	2273.8	2579.5	2178.8	1975.5
21 - 25	2863.2	3471.4	2930.5	2397.1	2953.9	2985.1	3332.3	3641.5	3879.8
25 - 30	3558.4	3763.9	4590.8	3974.6	3264.2	3697.9	3708.1	3977.7	4479.7
30 - 35	-	-	3632.6	4400.2	4419.9	3379.2	3497.9	3701.7	3853.0
35 - 40	-	-	3659.0	3530.1	4024.8	4638.0	3576.4	3251.3	3638.1
30 - 40	6696.5	7165.4	-	-	-	-	-	-	-
40 - 45	-	-	3564.1	3647.5	3598.4	3783.2	4492.1	4201.9	3246.5
45 - 50	-	-	2597.0	3638.2	3541.4	3610.3	3582.3	4174.6	4365.6
40 - 50	6836.4	6254.8	-	-	-	-	-	-	-
50 - 60	7249.3	7541.3	7260.5	5928.1	5912.8	6179.9	6871.0	6702.1	7193.3
60 - 70	4764.9	5417.8	6070.8	6456.0	6555.6	6067.3	5291.0	5337.0	5946.4
70 UND ÄLTER	3432.2	3774.6	4138.8	4651.1	5027.1	5584.1	6296.3	6918.0	6747.7
INSGESAMT	35400.9	37389.2	38444.1	38622.8	41496.5	42198.8	43227.1	44084.5	45325.5
MÄNNNER									
18 - 21	-	-	-	-	1107.7	1142.6	1307.0	1111.7	994.6
21 - 25	1462.2	1767.5	1495.3	1215.0	1513.2	1504.6	1689.2	1842.0	1966.0
25 - 30	1823.7	1920.7	2341.2	2003.6	1665.1	1858.1	1869.4	2019.0	2277.3
30 - 35	-	-	1851.8	2212.4	2248.5	1698.4	1774.8	1878.1	1970.8
35 - 40	-	-	1825.3	1777.8	2040.8	2357.5	1803.9	1649.6	1847.0
30 - 40	2939.3	3417.2	-	-	-	-	-	-	-
40 - 45	-	-	1510.8	1746.8	1821.3	1898.5	2266.0	2132.2	1635.1
45 - 50	-	-	1070.7	1496.3	1586.4	1794.1	1795.8	2097.0	2204.3
40 - 50	2973.0	2647.6	-	-	-	-	-	-	-
50 - 60	3371.8	3394.9	3115.5	2456.6	2440.2	2580.6	3092.4	3188.8	3564.4
60 - 70	1999.8	2320.1	2648.6	2749.6	2739.2	2420.3	2062.2	2076.5	2412.0
70 UND ÄLTER	1490.0	1533.7	1569.4	1681.8	1813.9	2007.2	2181.7	2369.2	2236.6
INSGESAMT	16059.7	17001.6	17428.6	17339.9	18976.4	19261.9	19842.4	20364.1	21108.0
FRAUEN									
18 - 21	-	-	-	-	1090.8	1131.2	1272.5	1067.1	980.8
21 - 25	1401.0	1703.9	1435.2	1182.1	1440.7	1480.4	1643.2	1799.4	1913.8
25 - 30	1734.7	1843.3	2249.6	1971.0	1599.1	1839.8	1838.7	1958.7	2202.3
30 - 35	-	-	1780.7	2187.8	2171.4	1680.9	1723.1	1823.6	1882.2
35 - 40	-	-	1833.8	1752.3	1984.0	2280.5	1772.5	1601.7	1791.2
30 - 40	3757.2	3748.2	-	-	-	-	-	-	-
40 - 45	-	-	2053.3	1900.7	1777.1	1884.7	2226.1	2069.7	1611.4
45 - 50	-	-	1526.3	2141.9	1955.0	1816.2	1786.5	2077.5	2161.4
40 - 50	3863.5	3607.2	-	-	-	-	-	-	-
50 - 60	3877.5	4146.4	4145.0	3471.5	3472.6	3599.3	3778.6	3513.3	3628.9
60 - 70	2765.1	3097.7	3422.2	3706.4	3816.4	3647.0	3228.8	3260.5	3534.4
70 UND ÄLTER	1942.2	2240.9	2569.4	2969.3	3213.1	3577.0	4114.6	4548.8	4511.1
INSGESAMT	19341.2	20387.6	21015.5	21283.0	22520.1	22937.0	23384.7	23720.4	24217.5

1) OHNE DIE NICHT IN DEN WAHLERVERZEICHNISSEN EINGETRAGENEN WAHLBERECHTIGTEN.

1 BUNDESTAGSWAHLEN  
1.8 WAHLBETEILIGUNG DER MAENNER UND FRAUEN BEI DEN BUNDESTAGSWAHLEN  
NACH ALTERSGRUPPEN UND LAENDERN SEIT 1953

- SCHLESWIG-HOLSTEIN -

ALTER VON ... BIS UNTER ... JAHREN	WAHLBETEILIGUNG IN %									
	1953	1957	1961	1965	1969	1972	1976	1980	1983	1987
INSGESAMT										
18 - 21	-	-	-	-	-	83.1	82.1	80.4	82.5	76.3
21 - 25	-	-	76.5	72.4	73.5	81.5	81.8	77.6	79.9	70.9
25 - 30	81.2	80.4	-	-	-	-	-	-	-	-
30 - 35	-	-	82.1	78.0	78.4	86.6	85.9	82.0	82.4	74.3
35 - 40	-	-	-	84.3	85.0	90.2	89.0	87.5	85.8	79.3
40 - 45	-	-	88.8	-	-	-	-	-	-	-
45 - 50	89.2	90.9	-	-	-	-	-	-	-	-
50 - 55	-	-	-	87.4	86.8	91.5	91.7	89.8	89.7	83.9
55 - 60	-	-	-	87.7	89.5	92.9	91.5	91.5	91.7	86.9
60 - 65	-	-	90.7	-	-	-	-	-	-	-
65 - 70	-	-	-	89.1	90.4	93.5	93.2	92.3	93.2	88.2
70 - 75	-	-	91.5	88.9	89.5	93.8	93.8	92.5	93.3	89.9
75 - 80	-	-	90.9	87.9	88.8	93.7	93.8	92.3	92.8	90.5
80 - 85	-	-	-	-	-	-	-	-	-	-
85 - 90	84.4	87.8	-	-	-	-	-	-	-	-
90 - 95	-	-	82.3	80.5	81.2	87.4	88.7	87.1	86.4	81.4
95 - 100	-	-	87.4	84.2	85.2	90.2	90.1	88.3	88.6	83.4
INSGESAMT	86.7	88.3	87.4	84.2	85.2	90.2	90.1	88.3	88.6	83.4
MAENNER										
18 - 21	-	-	-	-	-	83.0	82.8	80.9	84.1	79.2
21 - 25	-	-	73.6	70.6	72.2	81.5	81.4	77.9	79.8	71.3
25 - 30	83.3	80.1	-	-	-	-	-	-	-	-
30 - 35	-	-	82.1	76.6	76.0	85.0	84.4	81.4	82.1	73.9
35 - 40	-	-	-	85.1	84.4	88.6	88.0	85.9	84.9	78.5
40 - 45	-	-	89.6	-	-	-	-	-	-	-
45 - 50	88.5	91.8	-	-	-	-	-	-	-	-
50 - 55	-	-	-	88.1	87.1	91.6	91.7	88.3	88.5	83.1
55 - 60	-	-	-	88.8	90.4	93.0	91.3	91.1	90.7	86.3
60 - 65	-	-	91.7	-	-	-	-	-	-	-
65 - 70	-	-	-	90.4	90.5	93.7	93.1	92.6	93.2	88.6
70 - 75	-	-	93.1	90.7	91.7	95.0	94.8	93.1	93.5	90.1
75 - 80	-	-	92.9	90.7	90.9	94.5	95.0	93.7	94.6	92.4
80 - 85	89.2	91.7	-	-	-	-	-	-	-	-
85 - 90	-	-	88.7	87.1	87.0	91.0	91.2	90.2	89.2	87.3
90 - 95	-	-	88.5	85.1	85.9	90.4	90.2	88.4	88.8	84.1
INSGESAMT	87.8	89.6	88.5	85.1	85.9	90.4	90.2	88.4	88.8	84.1
FRAUEN										
18 - 21	-	-	-	-	-	83.2	81.4	79.9	80.9	73.4
21 - 25	-	-	79.5	74.3	74.8	81.6	82.2	77.3	80.0	70.4
25 - 30	79.3	80.6	-	-	-	-	-	-	-	-
30 - 35	-	-	82.4	79.6	81.1	88.4	87.5	82.6	82.8	74.8
35 - 40	-	-	-	83.4	85.6	91.9	90.2	89.2	86.7	80.2
40 - 45	-	-	88.1	-	-	-	-	-	-	-
45 - 50	89.7	90.1	-	-	-	-	-	-	-	-
50 - 55	-	-	-	86.7	86.5	91.4	91.8	91.5	91.0	84.8
55 - 60	-	-	-	86.8	88.6	92.8	91.8	92.0	92.7	87.6
60 - 65	-	-	89.9	-	-	-	-	-	-	-
65 - 70	-	-	-	88.2	90.3	93.3	93.4	91.9	93.3	87.6
70 - 75	-	-	90.2	87.6	87.9	93.0	93.0	92.0	93.1	89.7
75 - 80	-	-	89.5	85.8	87.1	93.1	93.0	91.5	91.6	89.1
80 - 85	80.2	84.7	-	-	-	-	-	-	-	-
85 - 90	-	-	77.6	76.3	77.5	85.0	87.2	85.4	84.9	78.3
90 - 95	-	-	86.5	83.3	84.6	90.1	90.0	88.2	88.4	82.7
INSGESAMT	85.9	87.2	86.5	83.3	84.6	90.1	90.0	88.2	88.4	82.7



## 1 BUNDESTAGSWAHLEN

1.8 WAHLBETEILIGUNG DER MAENNER UND FRAUEN BEI DEN BUNDESTAGSWAHLEN  
NACH ALTERSGRUPPEN UND LAENDERN SEIT 1953

- HAMBURG -

ALTER VON ... BIS UNTER ... JAHREN	WAHLBETEILIGUNG IN %									
	1953	1957	1961	1965	1969	1972	1976	1980	1983	1987
INSGESAMT										
18 - 21	-	-	-	-	-	87.3	85.0	77.6	80.2	69.4
21 - 25	-	-	77.0	75.5	76.2	86.0	83.2	78.4	80.5	69.0
25 - 30	75.3	80.5	-	-	-	-	-	-	-	-
30 - 35	-	-	80.6	78.0	80.0	87.5	86.1	81.3	82.4	72.5
35 - 40	-	-	-	81.5	84.8	89.9	86.4	85.0	85.9	79.9
40 - 45	-	-	87.1	-	-	-	-	-	-	-
45 - 50	87.8	89.9	-	-	-	-	-	-	-	-
50 - 55	-	-	-	84.7	86.1	91.6	89.2	87.3	86.8	80.7
55 - 60	-	-	-	87.4	88.4	93.0	91.3	89.3	88.6	82.5
60 - 65	-	-	89.4	-	-	-	-	-	-	-
65 - 70	-	-	-	87.5	88.8	93.4	93.0	89.8	90.6	84.7
70 UND ÄLTER	-	-	90.7	88.5	89.7	93.7	93.7	92.2	92.1	88.9
INSGESAMT	91.3	90.4	91.3	89.3	90.5	94.2	94.3	92.8	91.8	90.0
60 UND ÄLTER	91.3	90.4	-	-	-	-	-	-	-	-
70 UND ÄLTER	-	-	86.2	84.0	85.1	90.1	90.9	88.1	87.1	80.7
INSGESAMT	86.9	88.7	87.4	84.8	86.4	91.3	90.5	87.8	87.7	81.3
MAENNER										
18 - 21	-	-	-	-	-	86.6	87.6	78.8	81.3	77.0
21 - 25	-	-	75.7	76.0	76.1	85.3	83.4	78.9	81.7	73.4
25 - 30	73.4	80.2	-	-	-	-	-	-	-	-
30 - 35	-	-	81.0	78.6	78.8	86.6	85.7	79.5	82.1	75.2
35 - 40	-	-	-	81.3	83.5	89.4	85.5	84.7	84.3	81.5
40 - 45	-	-	86.4	-	-	-	-	-	-	-
45 - 50	86.7	89.3	-	-	-	-	-	-	-	-
50 - 55	-	-	-	84.8	86.7	90.5	87.7	85.7	85.5	78.7
55 - 60	-	-	-	86.2	89.2	92.8	90.7	87.9	87.2	80.7
60 - 65	-	-	89.2	-	-	-	-	-	-	-
65 - 70	-	-	-	88.9	88.3	92.8	93.0	89.7	90.4	83.3
70 UND ÄLTER	-	-	90.5	88.5	90.2	93.3	94.0	92.9	91.9	88.4
INSGESAMT	94.8	93.2	92.0	90.2	91.0	94.1	94.5	93.7	93.2	89.5
60 UND ÄLTER	94.8	93.2	-	-	-	-	-	-	-	-
70 UND ÄLTER	-	-	88.3	88.2	88.2	92.6	93.6	89.9	89.4	86.0
INSGESAMT	86.8	88.8	87.5	85.3	86.5	91.0	90.5	87.5	87.8	82.4
FRAUEN										
18 - 21	-	-	-	-	-	88.0	82.5	76.4	79.1	63.0
21 - 25	-	-	78.3	75.2	76.1	86.6	83.0	78.0	79.3	65.0
25 - 30	76.9	80.8	-	-	-	-	-	-	-	-
30 - 35	-	-	80.3	77.4	81.3	88.4	86.5	83.2	82.7	69.9
35 - 40	-	-	-	81.8	85.8	90.5	87.3	85.4	87.5	78.2
40 - 45	-	-	87.9	-	-	-	-	-	-	-
45 - 50	88.7	90.4	-	-	-	-	-	-	-	-
50 - 55	-	-	-	84.4	85.4	92.8	90.7	88.9	88.1	82.7
55 - 60	-	-	-	88.3	87.6	93.2	91.9	90.7	90.0	84.4
60 - 65	-	-	89.5	-	-	-	-	-	-	-
65 - 70	-	-	-	86.7	89.1	93.8	93.0	90.0	90.9	86.2
70 UND ÄLTER	-	-	90.8	88.5	89.4	93.9	93.5	91.6	92.3	89.3
INSGESAMT	88.7	88.3	90.8	88.7	90.1	94.2	94.2	92.3	90.9	90.3
60 UND ÄLTER	88.7	88.3	-	-	-	-	-	-	-	-
70 UND ÄLTER	-	-	83.4	81.5	83.5	88.8	89.4	87.1	85.9	78.4
INSGESAMT	87.1	88.5	87.4	84.5	86.3	91.5	90.6	87.9	87.7	80.4

1 BUNDESTAGSWAHLEN  
1.8 WAHLBETEILIGUNG DER MAENNER UND FRAUEN BEI DEN BUNDESTAGSWAHLEN  
NACH ALTERSGRUPPEN UND LAENDERN SEIT 1953

- NIEDERSACHSEN -

ALTER VON ... BIS UNTER ... JAHREN	WAHLBETEILIGUNG IN %									
	1953	1957	1961	1965	1969	1972	1976	1980	1983	1987
INSGESAMT										
18 - 21	-	-	-	-	-	84.3	84.8	81.9	85.3	76.9
21 - 25	-	-	79.8	77.1	77.7	83.5	83.6	79.3	81.0	72.6
25 - 30	84.7	83.7	-	-	-	-	-	-	-	-
30 - 35	-	-	86.0	82.7	81.8	88.0	87.2	82.7	84.0	76.2
35 - 40	-	-	-	88.4	86.4	90.7	90.2	87.3	87.1	80.7
40 - 45	-	-	91.2	-	-	-	-	-	-	-
45 - 50	91.6	91.7	-	-	-	-	-	-	-	-
50 - 55	-	-	-	90.0	88.8	92.3	92.2	89.8	90.0	84.6
55 - 60	-	-	-	90.2	90.6	93.4	93.7	91.8	91.5	87.8
60 - 65	-	-	92.1	-	-	-	-	-	-	-
65 - 70	-	-	-	90.2	90.3	94.1	94.4	92.7	92.8	89.1
70 UND AELTER	-	-	91.9	90.8	90.6	94.2	94.7	93.5	93.7	90.8
INSGESAMT	86.0	86.8	90.6	89.9	89.8	93.6	94.6	93.7	93.7	90.9
18 - 21	86.0	86.8	-	-	-	-	-	-	-	-
21 - 25	-	-	78.9	79.2	80.1	86.3	88.7	86.2	85.6	79.6
25 - 30	89.1	89.1	88.5	86.9	86.8	90.7	91.1	88.6	89.0	83.8
30 - 35	-	-	-	-	-	-	-	-	-	-
35 - 40	-	-	-	-	-	-	-	-	-	-
40 - 45	-	-	-	-	-	-	-	-	-	-
45 - 50	-	-	-	-	-	-	-	-	-	-
50 - 55	-	-	-	-	-	-	-	-	-	-
55 - 60	-	-	-	-	-	-	-	-	-	-
60 - 65	-	-	-	-	-	-	-	-	-	-
65 - 70	-	-	-	-	-	-	-	-	-	-
70 UND AELTER	-	-	-	-	-	-	-	-	-	-
INSGESAMT	-	-	-	-	-	-	-	-	-	-
MAENNER										
18 - 21	-	-	-	-	-	84.4	86.0	83.4	85.8	79.5
21 - 25	-	-	78.3	76.5	76.9	82.6	83.2	80.5	81.9	73.6
25 - 30	84.3	83.5	-	-	-	-	-	-	-	-
30 - 35	-	-	85.8	83.0	80.6	87.0	86.4	82.1	83.7	77.3
35 - 40	-	-	-	88.7	86.4	90.1	89.5	86.0	86.3	80.2
40 - 45	-	-	91.8	-	-	-	-	-	-	-
45 - 50	92.8	92.7	-	-	-	-	-	-	-	-
50 - 55	-	-	-	91.0	89.2	92.1	91.5	89.1	89.5	84.2
55 - 60	-	-	-	91.1	91.3	93.8	93.3	91.0	90.7	87.1
60 - 65	-	-	93.1	-	-	-	-	-	-	-
65 - 70	-	-	-	91.7	91.9	94.8	94.4	92.5	92.9	89.1
70 UND AELTER	-	-	93.4	92.3	92.1	94.9	95.3	94.0	94.1	91.6
INSGESAMT	91.1	92.0	93.1	92.4	92.1	94.9	95.7	94.9	94.7	92.4
18 - 21	-	-	-	-	-	-	-	-	-	-
21 - 25	-	-	-	-	-	-	-	-	-	-
25 - 30	-	-	-	-	-	-	-	-	-	-
30 - 35	-	-	-	-	-	-	-	-	-	-
35 - 40	-	-	-	-	-	-	-	-	-	-
40 - 45	-	-	-	-	-	-	-	-	-	-
45 - 50	-	-	-	-	-	-	-	-	-	-
50 - 55	-	-	-	-	-	-	-	-	-	-
55 - 60	-	-	-	-	-	-	-	-	-	-
60 - 65	-	-	-	-	-	-	-	-	-	-
65 - 70	-	-	-	-	-	-	-	-	-	-
70 UND AELTER	-	-	-	-	-	-	-	-	-	-
INSGESAMT	-	-	-	-	-	-	-	-	-	-
FRAUEN										
18 - 21	-	-	-	-	-	84.2	83.6	80.4	84.9	74.2
21 - 25	-	-	81.5	77.8	78.6	84.5	84.0	78.1	80.1	71.7
25 - 30	85.1	83.8	-	-	-	-	-	-	-	-
30 - 35	-	-	86.1	82.4	83.0	89.1	88.0	83.4	84.2	75.0
35 - 40	-	-	-	88.2	86.3	91.3	90.8	88.7	88.0	81.1
40 - 45	-	-	90.7	-	-	-	-	-	-	-
45 - 50	90.7	90.8	-	-	-	-	-	-	-	-
50 - 55	-	-	-	89.0	88.5	92.5	93.0	90.5	90.5	85.1
55 - 60	-	-	-	89.5	89.8	93.0	94.2	92.5	92.3	88.4
60 - 65	-	-	91.4	-	-	-	-	-	-	-
65 - 70	-	-	-	89.0	89.1	93.6	94.3	92.8	92.8	89.2
70 UND AELTER	-	-	-	89.7	89.5	93.6	94.3	93.1	93.4	90.0
INSGESAMT	82.1	82.8	88.6	87.9	88.1	92.6	93.9	92.9	93.1	89.9
18 - 21	-	-	-	-	-	-	-	-	-	-
21 - 25	-	-	-	-	-	-	-	-	-	-
25 - 30	-	-	-	-	-	-	-	-	-	-
30 - 35	-	-	-	-	-	-	-	-	-	-
35 - 40	-	-	-	-	-	-	-	-	-	-
40 - 45	-	-	-	-	-	-	-	-	-	-
45 - 50	-	-	-	-	-	-	-	-	-	-
50 - 55	-	-	-	-	-	-	-	-	-	-
55 - 60	-	-	-	-	-	-	-	-	-	-
60 - 65	-	-	-	-	-	-	-	-	-	-
65 - 70	-	-	-	-	-	-	-	-	-	-
70 UND AELTER	-	-	-	-	-	-	-	-	-	-
INSGESAMT	-	-	-	-	-	-	-	-	-	-

## 1 BUNDESTAGSWAHLEN

1.8 WAHLBETEILIGUNG DER MAENNER UND FRAUEN BEI DEN BUNDESTAGSWAHLEN  
NACH ALTERSGRUPPEN UND LAENDERN SEIT 1953

- BREMEN -

ALTER VON ... BIS UNTER ... JAHREN	WAHLBETEILIGUNG IN %									
	1953	1957	1961	1965	1969	1972	1976	1980	1983	1987
INSGESAMT										
18 - 21	-	-	-	-	-	84.4	80.6	83.3	84.3	78.5
21 - 25	-	-	80.6	75.1	76.9	86.2	78.2	76.1	81.9	72.9
25 - 30	78.3	80.4	-	-	-	-	-	-	-	-
30 - 35	-	-	83.5	78.3	78.1	88.5	82.4	79.4	81.4	72.5
35 - 40	-	-	-	84.2	84.7	91.1	86.9	84.4	84.4	77.5
40 - 45	-	-	87.7	-	-	-	-	-	-	-
45 - 50	87.2	89.6	-	-	-	-	-	-	-	-
50 - 55	-	-	-	87.4	86.4	92.9	89.3	86.2	87.8	79.1
55 - 60	-	-	-	88.9	88.4	93.7	91.5	87.5	87.2	84.0
60 - 65	-	-	91.0	-	-	-	-	-	-	-
65 - 70	-	-	-	87.9	89.6	95.6	92.9	89.6	90.5	82.6
70 - 75	-	-	-	89.3	91.1	95.1	93.9	92.5	92.9	87.2
75 - 80	-	-	92.4	89.6	91.1	94.2	94.1	92.0	92.7	88.9
80 - 85	-	-	91.8	-	-	-	-	-	-	-
85 - 90	88.0	89.3	-	-	-	-	-	-	-	-
90 - 95	-	-	84.4	83.8	84.6	89.9	91.0	85.4	85.1	80.4
95 - 100	-	-	88.5	85.7	86.4	92.0	89.7	86.8	87.6	81.5
INSGESAMT	86.0	87.9	-	-	-	-	-	-	-	-
MAENNER										
18 - 21	-	-	-	-	-	85.0	82.3	84.5	83.5	81.0
21 - 25	-	-	79.3	74.6	76.3	85.0	78.2	77.0	82.0	74.1
25 - 30	79.9	80.7	-	-	-	-	-	-	-	-
30 - 35	-	-	81.5	76.1	75.9	86.9	81.7	77.8	80.7	71.3
35 - 40	-	-	-	83.1	83.9	89.9	85.4	83.6	82.5	75.4
40 - 45	-	-	86.3	-	-	-	-	-	-	-
45 - 50	86.0	89.0	-	-	-	-	-	-	-	-
50 - 55	-	-	-	87.8	86.8	92.5	86.9	84.0	86.2	78.1
55 - 60	-	-	-	88.8	88.5	93.6	90.6	86.8	85.9	80.8
60 - 65	-	-	90.3	-	-	-	-	-	-	-
65 - 70	-	-	-	87.9	90.5	96.2	92.9	89.5	89.0	81.4
70 - 75	-	-	-	89.6	91.2	95.9	94.4	92.9	92.8	87.6
75 - 80	-	-	92.5	93.3	91.3	91.7	94.8	94.4	93.3	90.0
80 - 85	-	-	93.3	-	-	-	-	-	-	-
85 - 90	93.2	93.8	-	-	-	-	-	-	-	-
90 - 95	-	-	90.3	88.1	90.3	93.7	92.1	89.1	88.5	83.5
95 - 100	-	-	88.4	85.8	86.5	92.1	89.1	86.8	87.3	81.3
INSGESAMT	86.6	88.5	-	-	-	-	-	-	-	-
FRAUEN										
18 - 21	-	-	-	-	-	83.8	78.8	82.1	85.2	76.0
21 - 25	-	-	81.4	75.1	78.0	87.4	78.2	75.1	81.8	71.6
25 - 30	76.9	80.1	-	-	-	-	-	-	-	-
30 - 35	-	-	85.8	80.2	80.8	90.0	83.3	81.1	82.1	73.8
35 - 40	-	-	-	85.7	85.6	92.3	88.6	85.3	86.4	79.5
40 - 45	-	-	88.9	-	-	-	-	-	-	-
45 - 50	88.2	90.1	-	-	-	-	-	-	-	-
50 - 55	-	-	-	87.0	86.1	93.3	91.8	88.5	89.5	80.2
55 - 60	-	-	-	89.2	88.3	93.8	92.3	88.1	88.5	87.3
60 - 65	-	-	91.6	-	-	-	-	-	-	-
65 - 70	-	-	-	87.8	89.1	95.2	92.9	89.6	92.1	83.8
70 - 75	-	-	-	89.1	91.1	94.5	93.5	92.2	93.0	86.9
75 - 80	-	-	92.1	88.6	90.8	93.7	93.9	91.0	91.8	88.2
80 - 85	-	-	90.8	-	-	-	-	-	-	-
85 - 90	84.0	85.4	-	-	-	-	-	-	-	-
90 - 95	-	-	79.9	80.7	81.4	87.8	90.2	83.3	83.3	78.7
95 - 100	-	-	88.6	85.6	86.4	91.9	90.2	86.7	87.8	81.7
INSGESAMT	85.5	87.4	-	-	-	-	-	-	-	-

1 BUNDESTAGSWAHLEN  
1.8 WAHLBETEILIGUNG DER MAENNER UND FRAUEN BEI DEN BUNDESTAGSWAHLEN  
NACH ALTERSGRUPPEN UND LAENDERN SEIT 1953  
- NORDRHEIN-WESTFALEN -

ALTER VON ... BIS UNTER ... JAHREN	WAHLBETEILIGUNG IN %									
	1953	1957	1961	1965	1969	1972	1976	1980	1983	1987
INSGESAMT										
18 - 21	-	-	-	-	-	85.3	85.3	81.2	85.4	79.9
21 - 25	-	-	82.0	78.2	78.8	85.2	84.4	79.7	81.9	75.7
25 - 30	79.6	83.5	-	-	-	-	-	-	-	-
30 - 35	-	-	85.4	81.5	82.2	89.0	86.7	82.4	83.3	77.2
35 - 40	-	-	-	85.6	86.0	90.8	90.0	86.2	86.8	80.1
40 - 45	-	-	90.2	-	-	-	-	-	-	-
45 - 50	88.4	90.4	-	-	-	-	-	-	-	-
50 - 55	-	-	-	88.0	87.6	92.3	91.4	88.7	89.6	84.5
55 - 60	-	-	-	89.1	89.2	93.5	92.9	90.2	91.3	87.0
60 - 65	-	-	91.7	-	-	-	-	-	-	-
65 - 70	-	-	-	89.0	90.4	94.2	93.9	90.9	92.2	88.4
70 UND AELTER	-	-	91.2	89.7	90.2	94.4	94.0	92.4	92.9	90.1
INSGESAMT	85.5	87.5	90.7	89.3	89.0	93.7	94.3	92.4	92.6	90.2
70 UND AELTER	-	-	83.7	81.0	80.6	87.7	89.6	86.8	86.4	81.3
INSGESAMT	86.2	88.4	88.9	86.3	86.7	91.4	91.0	87.9	88.8	84.3
MAENNER										
18 - 21	-	-	-	-	-	85.4	85.8	82.7	86.3	81.2
21 - 25	-	-	81.5	76.9	78.6	84.8	84.5	80.1	82.7	76.9
25 - 30	80.2	83.5	-	-	-	-	-	-	-	-
30 - 35	-	-	85.4	81.1	80.9	88.4	86.8	82.0	83.1	77.7
35 - 40	-	-	-	85.8	85.9	90.1	89.3	85.8	86.2	80.1
40 - 45	-	-	90.6	-	-	-	-	-	-	-
45 - 50	89.7	91.7	-	-	-	-	-	-	-	-
50 - 55	-	-	-	88.4	88.2	92.2	90.7	88.1	89.1	84.0
55 - 60	-	-	-	90.2	89.6	93.4	93.1	90.2	91.0	86.5
60 - 65	-	-	92.8	-	-	-	-	-	-	-
65 - 70	-	-	-	91.4	91.7	94.3	94.2	91.3	92.1	88.3
70 UND AELTER	-	-	92.5	91.3	92.0	95.6	95.3	93.3	93.3	90.4
INSGESAMT	90.6	91.9	93.0	91.8	91.9	94.8	95.0	93.6	93.7	92.0
70 UND AELTER	-	-	89.6	88.0	86.8	91.4	92.5	90.2	89.3	86.5
INSGESAMT	87.9	89.9	90.1	87.6	87.9	91.7	91.4	88.4	89.2	85.1
FRAUEN										
18 - 21	-	-	-	-	-	85.2	84.7	79.7	84.4	78.4
21 - 25	-	-	82.5	79.6	79.1	85.6	84.3	79.3	81.1	74.4
25 - 30	79.1	83.4	-	-	-	-	-	-	-	-
30 - 35	-	-	85.4	82.0	83.3	89.6	86.6	82.7	83.5	76.8
35 - 40	-	-	-	85.5	86.2	91.5	90.6	86.5	87.3	80.2
40 - 45	-	-	89.7	-	-	-	-	-	-	-
45 - 50	87.4	89.2	-	-	-	-	-	-	-	-
50 - 55	-	-	-	87.3	87.0	92.4	92.2	89.3	90.2	84.9
55 - 60	-	-	-	88.4	88.8	93.6	92.7	90.3	91.7	87.4
60 - 65	-	-	90.8	-	-	-	-	-	-	-
65 - 70	-	-	-	87.2	89.4	94.2	93.6	90.5	92.2	88.6
70 UND AELTER	-	-	90.1	88.6	89.0	93.6	93.1	91.5	92.5	89.8
INSGESAMT	81.5	84.0	88.8	87.2	86.9	93.0	93.8	91.6	92.0	89.0
70 UND AELTER	-	-	79.5	76.4	77.0	85.5	87.9	85.0	84.9	78.8
INSGESAMT	84.7	87.1	87.9	85.3	85.7	91.0	90.7	87.5	88.5	83.5

## 1 BUNDESTAGSWAHLEN

1.8 WAHLBETEILIGUNG DER MAENNER UND FRAUEN BEI DEN BUNDESTAGSWAHLEN  
NACH ALTERSGRUPPEN UND LAENDERN SEIT 1953

- HESSEN -

ALTER VON ... BIS UNTER ... JAHREN	WAHLBETEILIGUNG IN %									
	1953	1957	1961	1965	1969	1972	1976	1980	1983	1987
INSGESAMT										
18 - 21	-	-	-	-	-	84.9	86.3	83.4	87.3	79.7
21 - 25	-	-	-	-	-	85.5	84.6	81.1	84.0	75.3
25 - 30	83.1	86.7	-	-	-	-	-	-	-	-
30 - 35	-	-	85.8	81.9	83.4	87.8	87.5	83.9	85.6	78.2
35 - 40	-	-	-	86.1	88.5	90.7	90.0	87.2	88.5	82.5
40 - 45	-	-	89.9	-	-	-	-	-	-	-
45 - 50	91.5	92.1	-	-	-	-	-	-	-	-
50 - 55	-	-	-	88.0	89.9	92.6	91.8	90.1	89.5	85.3
55 - 60	-	-	-	89.0	91.2	93.7	93.8	91.4	91.6	87.7
60 - 65	-	-	91.5	-	-	-	-	-	-	-
65 - 70	-	-	-	88.7	90.9	94.6	94.6	93.0	93.1	89.4
70 - 75	-	-	-	89.8	91.7	94.0	94.6	93.5	93.4	90.4
75 - 80	-	-	91.5	89.2	90.5	93.5	94.7	93.4	92.8	90.0
80 - 85	-	-	89.2	-	-	-	-	-	-	-
85 - 90	84.2	86.3	-	-	-	-	-	-	-	-
90 - 95	-	-	78.7	77.9	80.9	85.2	88.6	87.6	86.8	81.4
95 - 100	-	-	-	-	-	-	-	-	-	-
INSGESAMT	88.4	89.9	88.1	85.8	88.0	91.0	91.3	89.3	89.6	84.7
MAENNER										
18 - 21	-	-	-	-	-	85.8	87.6	84.9	88.9	80.5
21 - 25	-	-	-	-	-	86.0	84.4	82.4	85.1	77.6
25 - 30	83.8	87.2	81.4	78.5	78.5	-	-	-	-	-
30 - 35	-	-	86.4	82.6	82.2	87.4	87.3	84.7	86.2	78.9
35 - 40	-	-	-	86.3	88.9	90.4	90.0	87.1	88.2	82.5
40 - 45	-	-	90.8	-	-	-	-	-	-	-
45 - 50	92.4	93.4	-	-	-	-	-	-	-	-
50 - 55	-	-	-	89.0	90.3	92.2	91.2	89.4	89.8	85.4
55 - 60	-	-	-	89.9	92.0	93.8	93.7	91.2	91.6	87.7
60 - 65	-	-	92.4	-	-	-	-	-	-	-
65 - 70	-	-	-	90.1	92.9	95.1	95.0	93.1	93.3	89.7
70 - 75	-	-	-	91.8	93.3	95.1	95.5	93.9	93.9	90.9
75 - 80	-	-	93.8	92.3	90.9	92.9	94.8	95.8	94.8	91.6
80 - 85	90.5	91.6	-	-	-	-	-	-	-	-
85 - 90	-	-	87.5	86.2	88.1	89.9	91.7	91.2	90.6	86.5
90 - 95	-	-	-	-	-	-	-	-	-	-
INSGESAMT	90.3	91.8	90.2	87.7	89.4	91.7	91.8	90.0	90.6	85.9
FRAUEN										
18 - 21	-	-	-	-	-	84.1	85.0	82.0	85.7	78.8
21 - 25	-	-	-	-	-	84.9	84.8	79.8	82.9	73.0
25 - 30	82.4	86.1	80.9	77.2	78.6	-	-	-	-	-
30 - 35	-	-	85.1	81.3	84.8	88.2	87.7	83.2	85.0	77.4
35 - 40	-	-	-	85.8	88.0	91.0	90.0	87.2	88.7	82.5
40 - 45	-	-	89.1	-	-	-	-	-	-	-
45 - 50	90.8	91.1	-	-	-	-	-	-	-	-
50 - 55	-	-	-	87.1	89.4	93.1	92.4	90.8	89.2	85.3
55 - 60	-	-	-	88.2	90.4	93.6	93.8	91.6	91.6	87.7
60 - 65	-	-	90.8	-	-	-	-	-	-	-
65 - 70	-	-	-	87.9	89.5	94.2	94.1	92.9	92.9	89.1
70 - 75	-	-	-	88.3	90.5	93.3	94.0	93.2	92.9	89.9
75 - 80	-	-	89.6	86.3	88.7	92.5	93.9	92.5	91.7	88.8
80 - 85	79.1	82.1	-	-	-	-	-	-	-	-
85 - 90	-	-	72.1	72.6	76.4	82.2	86.7	85.5	84.6	78.6
90 - 95	-	-	-	-	-	-	-	-	-	-
INSGESAMT	86.8	88.2	86.4	84.3	86.7	90.3	90.9	88.7	88.8	83.7

1 BUNDESTAGSWAHLEN  
1.8 WAHLBETEILIGUNG DER MAENNER UND FRAUEN BEI DEN BUNDESTAGSWAHLEN  
NACH ALTERSGRUPPEN UND LAENDERN SEIT 1953

- RHEINLAND-PFALZ -

ALTER VON ... BIS UNTER ... JAHREN	WAHLBETEILIGUNG IN %									
	1953	1957	1961	1965	1969	1972	1976	1980	1983	1987
INSGESAMT										
18 - 21	-	-	-	-	-	87.4	85.0	81.9	86.5	81.5
21 - 25	-	-	79.1	79.2	77.3	86.3	83.5	81.4	83.0	77.4
21 - 30	-	83.1	-	-	-	-	-	-	-	-
25 - 30	-	-	85.2	83.8	84.4	89.2	87.5	83.1	85.5	79.2
30 - 35	-	-	-	86.9	87.1	92.6	90.3	87.3	88.1	83.5
30 - 40	-	-	90.4	-	-	-	-	-	-	-
30 - 60	-	90.7	-	-	-	-	-	-	-	-
35 - 40	-	-	-	89.7	89.3	94.4	93.5	90.1	90.9	86.4
40 - 45	-	-	-	91.9	90.4	93.7	93.3	92.1	93.5	88.5
40 - 50	-	-	90.4	-	-	-	-	-	-	-
45 - 50	-	-	-	91.1	90.3	95.1	94.4	92.1	93.4	90.1
50 - 60	-	-	-	91.1	90.3	95.3	94.5	93.7	93.6	90.6
60 - 70	-	-	88.6	89.5	88.7	94.3	94.6	94.1	93.6	91.3
60 UND AELTER	-	84.9	-	-	-	-	-	-	-	-
70 UND AELTER	-	-	79.0	81.6	79.2	87.4	89.1	88.5	87.5	83.5
INSGESAMT	-	88.0	87.4	87.7	87.1	92.2	91.4	89.3	90.1	86.0
MAENNER										
18 - 21	-	-	-	-	-	88.3	86.5	83.0	87.4	80.7
21 - 25	-	-	78.6	78.1	76.6	86.1	84.0	82.6	83.5	76.8
21 - 30	-	85.2	-	-	-	-	-	-	-	-
25 - 30	-	-	85.4	83.6	84.1	88.8	87.3	82.2	86.3	80.1
30 - 35	-	-	-	87.5	86.6	92.1	89.9	86.8	88.1	83.0
30 - 40	-	-	92.2	-	-	-	-	-	-	-
30 - 60	-	92.4	-	-	-	-	-	-	-	-
35 - 40	-	-	-	90.1	90.4	94.2	93.5	89.7	90.4	86.3
40 - 45	-	-	-	94.1	91.6	94.3	93.2	92.3	93.7	87.7
40 - 50	-	-	91.9	-	-	-	-	-	-	-
45 - 50	-	-	-	93.0	91.9	95.1	94.9	92.8	93.5	90.4
50 - 60	-	-	92.2	92.7	92.4	96.2	95.1	94.3	94.5	91.2
60 - 70	-	-	91.1	91.8	91.4	95.5	95.4	94.5	94.3	93.1
60 UND AELTER	-	88.9	-	-	-	-	-	-	-	-
70 UND AELTER	-	-	86.5	88.2	85.0	91.2	92.7	91.5	90.3	88.0
INSGESAMT	-	90.1	89.2	89.1	88.6	92.7	91.9	89.6	90.7	86.5
FRAUEN										
18 - 21	-	-	-	-	-	86.5	83.4	80.8	85.5	82.3
21 - 25	-	-	79.6	80.4	78.2	86.7	83.0	80.1	82.4	78.0
21 - 30	-	80.8	-	-	-	-	-	-	-	-
25 - 30	-	-	85.0	83.9	84.8	89.7	87.7	84.0	84.6	78.3
30 - 35	-	-	-	86.2	87.6	93.1	90.7	87.8	88.1	83.9
30 - 40	-	-	88.9	-	-	-	-	-	-	-
30 - 60	-	89.4	-	-	-	-	-	-	-	-
35 - 40	-	-	-	89.2	88.4	94.6	93.6	90.6	91.3	86.6
40 - 45	-	-	-	90.2	89.4	93.2	93.4	91.9	93.4	89.2
40 - 50	-	-	89.3	-	-	-	-	-	-	-
45 - 50	-	-	-	89.7	89.1	95.1	93.8	91.4	93.2	89.8
50 - 60	-	-	88.8	89.9	88.8	94.8	94.1	93.3	92.9	90.1
60 - 70	-	-	86.9	87.8	86.5	93.4	94.1	93.8	93.2	89.9
60 UND AELTER	-	81.9	-	-	-	-	-	-	-	-
70 UND AELTER	-	-	73.1	77.2	75.5	85.0	86.7	86.8	85.9	81.1
INSGESAMT	-	86.2	86.0	86.5	85.8	91.7	90.9	89.0	89.5	85.5

## 1 BUNDESTAGSWAHLEN

1.8 WAHLBETEILIGUNG DER MAENNER UND FRAUEN BEI DEN BUNDESTAGSWAHLEN  
NACH ALTERSGRUPPEN UND LAENDERN SEIT 1953

- BADEN-WUERTTEMBERG -

ALTER VON ... BIS UNTER ... JAHREN	WAHLBETEILIGUNG IN %									
	1953	1957	1961	1965	1969	1972	1976	1980	1983	1987
INSGESAMT										
18 - 21	-	-	-	-	-	83.9	82.6	77.0	84.2	75.3
21 - 25	-	-	-	-	-	83.6	80.7	76.3	81.9	71.8
25 - 30	76.7	80.2	76.1	75.9	74.7	-	-	-	-	-
30 - 35	-	-	81.4	81.6	81.5	88.4	86.4	81.0	84.8	75.5
35 - 40	-	-	-	86.2	85.8	91.3	88.6	85.0	87.4	80.5
40 - 45	-	-	86.9	-	-	-	-	-	-	-
45 - 50	84.7	86.5	-	-	-	-	-	-	-	-
50 - 55	-	-	-	87.8	87.1	92.8	91.5	87.1	89.7	83.6
55 - 60	-	-	-	87.7	88.3	92.7	92.2	88.8	91.4	85.4
60 - 65	-	-	87.6	-	-	-	-	-	-	-
65 - 70	-	-	-	88.1	88.2	93.5	92.8	89.7	92.2	88.0
70 UND AELTER	-	-	87.7	87.9	87.9	93.6	92.9	90.9	92.1	88.4
70 UND AELTER	-	-	85.8	85.9	86.7	92.2	92.1	89.9	90.9	88.9
INSGESAMT	79.9	81.1	-	-	-	-	-	-	-	-
INSGESAMT	82.3	84.1	84.4	84.5	84.6	90.2	89.2	85.6	87.7	82.0
MAENNER										
18 - 21	-	-	-	-	-	84.9	82.8	78.6	85.7	78.1
21 - 25	-	-	76.4	75.6	75.6	83.0	80.6	77.7	83.0	73.8
25 - 30	76.5	81.8	-	-	-	-	-	-	-	-
30 - 35	-	-	83.1	81.9	81.1	88.3	86.5	81.0	85.0	76.1
35 - 40	-	-	-	87.4	87.0	91.2	88.7	85.3	87.5	80.7
40 - 45	-	-	88.5	-	-	-	-	-	-	-
45 - 50	86.5	89.3	-	-	-	-	-	-	-	-
50 - 55	-	-	-	89.5	88.1	93.6	91.5	87.2	89.8	84.4
55 - 60	-	-	-	89.8	90.1	93.5	92.8	89.8	91.5	85.9
60 - 65	-	-	89.8	-	-	-	-	-	-	-
65 - 70	-	-	-	90.5	90.6	94.8	93.4	90.3	92.6	88.2
70 UND AELTER	-	-	90.1	90.9	91.3	95.1	94.1	92.1	92.8	89.7
70 UND AELTER	-	-	90.2	89.8	89.3	93.9	93.5	91.9	92.5	91.1
INSGESAMT	86.5	87.7	-	-	-	-	-	-	-	-
INSGESAMT	84.6	87.4	86.9	87.0	86.9	91.4	90.0	86.8	89.0	83.8
FRAUEN										
18 - 21	-	-	-	-	-	82.8	82.4	75.4	82.5	72.4
21 - 25	-	-	75.8	76.1	73.7	84.2	80.7	74.8	80.8	69.6
25 - 30	77.0	78.6	-	-	-	-	-	-	-	-
30 - 35	-	-	79.6	81.3	82.0	88.5	86.3	81.1	84.6	74.8
35 - 40	-	-	-	85.1	84.6	91.4	88.5	84.8	87.3	80.3
40 - 45	-	-	85.6	-	-	-	-	-	-	-
45 - 50	83.3	84.2	-	-	-	-	-	-	-	-
50 - 55	-	-	-	86.3	86.2	92.0	91.5	87.1	89.6	82.8
55 - 60	-	-	-	86.2	86.5	91.9	91.7	87.9	91.3	84.8
60 - 65	-	-	85.9	-	-	-	-	-	-	-
65 - 70	-	-	-	86.1	86.5	92.5	92.2	89.2	91.8	87.7
70 UND AELTER	-	-	85.8	85.7	85.6	92.5	91.9	89.8	91.4	87.1
70 UND AELTER	-	-	82.6	82.9	84.7	91.1	91.1	88.6	89.9	87.3
INSGESAMT	74.9	76.4	-	-	-	-	-	-	-	-
INSGESAMT	80.4	81.5	70.6	69.4	70.7	79.6	81.8	79.1	78.0	71.1
INSGESAMT	80.4	81.5	82.4	82.5	82.8	89.2	88.5	84.5	86.6	80.3

1 BUNDESTAGSWAHLEN  
1.8 WAHLBETEILIGUNG DER MAENNER UND FRAUEN BEI DEN BUNDESTAGSWAHLEN  
NACH ALTERSGRUPPEN UND LAENDERN SEIT 1953  
- BAYERN -

ALTER VON ... BIS UNTER ... JAHREN	WAHLBETEILIGUNG IN %									
	1953	1957	1961	1965	1969	1972	1976	1980	1983	1987
INSGESAMT										
18 - 21	-	-	-	-	-	82.6	81.6	79.2	80.6	70.7
21 - 25	-	-	78.2	75.2	73.5	83.2	81.1	77.8	79.1	68.3
25 - 30	-	82.4	-	-	-	-	-	-	-	-
30 - 35	-	-	82.9	82.0	79.2	87.0	85.2	81.5	82.4	72.5
35 - 40	-	-	-	86.3	85.1	90.2	87.8	85.2	86.2	78.0
40 - 45	-	-	88.1	-	-	-	-	-	-	-
45 - 50	-	88.8	-	-	-	-	-	-	-	-
50 - 55	-	-	-	87.9	86.5	91.6	90.5	87.6	87.7	81.0
55 - 60	-	-	-	88.1	88.5	91.9	91.8	89.5	89.4	82.6
60 - 65	-	-	88.9	-	-	-	-	-	-	-
65 - 70	-	-	-	87.7	88.0	92.9	92.3	90.4	90.6	85.2
70 - 75	-	-	89.4	88.5	87.4	93.2	92.6	90.9	91.2	86.9
75 - 80	-	-	87.7	87.6	86.7	91.5	92.3	90.8	91.0	87.6
80 UND AELTER	-	85.4	-	-	-	-	-	-	-	-
INSGESAMT	-	86.9	86.2	85.1	84.2	89.4	88.9	86.4	86.6	80.0
MAENNER										
18 - 21	-	-	-	-	-	82.7	82.6	79.7	81.8	73.4
21 - 25	-	-	77.8	74.7	72.6	82.2	81.5	78.7	79.7	69.8
25 - 30	-	82.8	-	-	-	-	-	-	-	-
30 - 35	-	-	83.5	82.1	78.4	86.6	84.9	81.1	82.8	73.2
35 - 40	-	-	-	87.0	85.3	90.3	87.5	84.8	86.2	78.3
40 - 45	-	-	89.1	-	-	-	-	-	-	-
45 - 50	-	90.1	-	-	-	-	-	-	-	-
50 - 55	-	-	-	89.2	87.7	92.1	90.1	87.4	87.5	81.4
55 - 60	-	-	-	90.1	89.8	92.5	92.1	89.6	89.6	82.9
60 - 65	-	-	90.0	-	-	-	-	-	-	-
65 - 70	-	-	-	89.3	90.1	93.8	92.4	91.1	90.9	85.4
70 - 75	-	-	90.6	90.7	89.7	94.5	93.7	91.9	92.1	87.5
75 - 80	-	-	89.7	90.3	89.4	93.4	93.9	92.6	92.5	89.7
80 UND AELTER	-	89.9	-	-	-	-	-	-	-	-
INSGESAMT	-	88.6	87.6	86.9	85.9	90.4	89.5	87.2	86.6	81.3
FRAUEN										
18 - 21	-	-	-	-	-	82.5	80.5	78.8	79.3	68.1
21 - 25	-	-	78.7	75.7	74.4	84.2	80.7	76.8	78.4	66.8
25 - 30	-	81.9	-	-	-	-	-	-	-	-
30 - 35	-	-	82.4	81.9	80.1	87.5	85.4	82.0	82.0	71.8
35 - 40	-	-	-	85.6	84.9	90.1	88.1	85.5	86.2	77.8
40 - 45	-	-	87.3	-	-	-	-	-	-	-
45 - 50	-	87.8	-	-	-	-	-	-	-	-
50 - 55	-	-	-	86.5	85.3	91.2	90.9	87.9	87.9	80.6
55 - 60	-	-	-	86.8	87.3	91.1	91.4	89.5	89.2	82.3
60 - 65	-	-	88.1	-	-	-	-	-	-	-
65 - 70	-	-	-	86.6	86.5	92.1	92.1	89.7	90.3	85.0
70 - 75	-	-	88.4	86.9	85.7	92.3	91.8	90.1	90.5	86.3
75 - 80	-	-	86.3	85.6	84.7	90.1	91.3	89.7	90.1	86.2
80 UND AELTER	-	82.2	-	-	-	-	-	-	-	-
INSGESAMT	-	85.5	85.2	83.7	82.8	88.5	88.4	85.8	85.8	78.8



## 1 BUNDESTAGSWAHLEN

1.8 WAHLBETEILIGUNG DER MAENNER UND FRAUEN BEI DEN BUNDESTAGSWAHLEN  
NACH ALTERSGRUPPEN UND LAENDERN SEIT 1953

- SAARLAND -

ALTER VON ... BIS UNTER ... JAHREN	WAHLBETEILIGUNG IN %									
	1953	1957	1961	1965	1969	1972	1976	1980	1983	1987
INSGESAMT										
18 - 21	-	-	-	-	-	89.4	87.0	83.0	86.5	84.5
21 - 25	-	-	78.0	78.5	78.0	86.1	85.1	82.1	83.3	79.4
25 - 30	-	84.1	-	-	-	-	-	-	-	-
30 - 35	-	-	83.9	84.5	82.6	90.3	88.9	84.2	85.6	79.1
35 - 40	-	-	-	88.1	87.7	92.3	90.4	88.9	88.0	81.7
40 - 45	-	-	88.5	-	-	-	-	-	-	-
45 - 50	-	91.3	-	-	-	-	-	-	-	-
50 - 55	-	-	-	90.1	90.4	93.9	92.3	90.3	91.0	86.3
55 - 60	-	-	-	91.0	91.3	94.4	93.8	91.3	91.6	88.1
60 - 65	-	-	90.8	-	-	-	-	-	-	-
65 - 70	-	-	-	91.1	91.2	94.6	94.8	92.7	92.9	89.1
70 UND AELTER	-	-	90.4	92.1	92.3	95.2	95.6	94.2	93.5	91.0
70 UND AELTER	-	-	91.1	91.9	91.7	95.4	96.1	94.6	93.9	92.7
INSGESAMT	-	88.9	-	-	-	-	-	-	-	-
INSGESAMT	-	89.5	87.7	88.9	88.8	92.9	92.4	89.9	90.1	86.4
MAENNER										
18 - 21	-	-	-	-	-	89.7	86.8	83.0	86.0	87.0
21 - 25	-	-	78.9	77.0	77.7	84.5	84.6	81.9	84.0	79.6
25 - 30	-	84.5	-	-	-	-	-	-	-	-
30 - 35	-	-	84.7	85.0	82.1	90.0	88.1	84.1	85.7	79.4
35 - 40	-	-	-	88.9	88.1	91.9	89.7	89.0	87.9	81.7
40 - 45	-	-	89.7	-	-	-	-	-	-	-
45 - 50	-	92.7	-	-	-	-	-	-	-	-
50 - 55	-	-	-	91.3	90.4	93.9	91.5	89.9	90.9	86.3
55 - 60	-	-	-	92.6	92.1	95.4	93.3	90.8	91.1	88.8
60 - 65	-	-	92.0	-	-	-	-	-	-	-
65 - 70	-	-	-	93.7	92.5	95.0	95.1	93.2	93.2	88.7
70 UND AELTER	-	-	92.0	93.5	94.3	96.3	96.0	95.1	93.7	91.3
70 UND AELTER	-	-	92.5	93.4	93.5	95.9	96.8	95.4	95.2	94.1
INSGESAMT	-	92.4	-	-	-	-	-	-	-	-
INSGESAMT	-	90.9	88.9	90.0	89.8	93.1	92.1	90.0	90.3	87.0
FRAUEN										
18 - 21	-	-	-	-	-	89.2	87.2	82.9	86.9	81.8
21 - 25	-	-	77.2	80.0	78.3	87.8	85.7	82.4	82.5	79.2
25 - 30	-	83.7	-	-	-	-	-	-	-	-
30 - 35	-	-	83.1	84.0	83.1	90.6	89.7	84.3	85.5	78.7
35 - 40	-	-	-	87.3	87.5	92.6	91.2	88.9	88.2	81.6
40 - 45	-	-	87.6	-	-	-	-	-	-	-
45 - 50	-	90.3	-	-	-	-	-	-	-	-
50 - 55	-	-	-	88.6	90.0	93.8	93.1	90.7	91.1	86.3
55 - 60	-	-	-	89.7	90.3	93.5	94.3	91.7	92.0	87.5
60 - 65	-	-	90.0	-	-	-	-	-	-	-
65 - 70	-	-	-	89.2	90.2	94.3	94.6	92.2	92.6	89.5
70 UND AELTER	-	-	89.1	91.0	90.6	94.4	95.2	93.5	93.4	90.8
70 UND AELTER	-	-	90.0	90.7	90.2	95.1	95.7	94.1	93.1	91.6
INSGESAMT	-	86.0	-	-	-	-	-	-	-	-
INSGESAMT	-	88.3	86.6	87.8	87.9	92.7	92.7	89.8	89.8	85.9

## 1 BUNDESTAGSWAHLEN

1.8 WAHLBETEILIGUNG DER MAENNER UND FRAUEN BEI DEN BUNDESTAGSWAHLEN  
NACH ALTERSGRUPPEN UND LAENDERN SEIT 1953

- BUNDESGBEIT OHNE BERLIN -

ALTER VON ... BIS UNTER ... JAHREN	WAHLBETEILIGUNG IN %									
	1953	1957	1961	1965	1969	1972	1976	1980	1983	1987
INSGESAMT										
18 - 21	-	-	-	-	-	84.6	84.1	80.4	84.3	76.8
21 - 25	-	-	79.5	76.8	76.6	84.4	82.9	78.9	81.5	73.1
25 - 30	80.3	82.9	-	-	-	-	-	-	-	-
30 - 35	-	-	84.1	81.7	81.4	88.2	86.5	82.2	83.8	75.9
35 - 40	-	-	-	86.2	86.1	90.8	89.2	86.2	87.0	80.3
40 - 45	-	-	89.2	-	-	-	-	-	-	-
45 - 50	88.7	89.9	-	-	-	-	-	-	-	-
50 - 55	-	-	-	88.2	87.8	92.4	91.5	88.6	89.3	83.8
55 - 60	-	-	-	89.0	89.4	93.1	92.7	90.3	91.1	86.0
60 - 65	-	-	90.4	-	-	-	-	-	-	-
65 - 70	-	-	-	88.8	89.6	93.9	93.6	91.2	92.2	87.9
70 UND AELTER	-	-	90.5	89.4	89.6	94.1	93.8	92.3	92.7	89.4
INSGESAMT	84.8	86.1	89.3	88.5	88.6	93.2	93.7	92.2	92.3	87.9
60 UND AELTER	84.8	86.1	-	-	-	-	-	-	-	-
70 UND AELTER	-	-	80.5	79.3	79.5	85.9	88.0	85.7	84.9	79.4
INSGESAMT	86.3	87.8	87.4	85.9	86.1	90.8	90.4	87.6	88.4	83.1
MAENNER										
18 - 21	-	-	-	-	-	85.0	84.9	81.6	85.4	78.9
21 - 25	-	-	78.9	76.1	76.3	83.9	83.0	79.8	82.2	74.4
25 - 30	80.5	83.3	-	-	-	-	-	-	-	-
30 - 35	-	-	84.5	81.6	80.4	87.6	86.3	81.9	83.9	76.6
35 - 40	-	-	-	86.6	86.2	90.4	88.8	85.8	86.6	80.2
40 - 45	-	-	90.1	-	-	-	-	-	-	-
45 - 50	89.7	91.3	-	-	-	-	-	-	-	-
50 - 55	-	-	-	89.2	88.5	92.4	91.0	88.1	89.0	83.7
55 - 60	-	-	-	90.3	90.4	93.4	92.8	90.3	90.8	85.8
60 - 65	-	-	91.6	-	-	-	-	-	-	-
65 - 70	-	-	-	90.8	91.3	94.5	93.9	91.6	92.3	88.0
70 UND AELTER	-	-	92.0	91.3	91.6	95.2	94.8	93.1	93.2	90.0
INSGESAMT	90.2	90.9	91.8	91.2	91.1	94.5	94.8	93.5	93.6	91.5
60 UND AELTER	90.2	90.9	-	-	-	-	-	-	-	-
70 UND AELTER	-	-	87.1	86.4	85.9	90.2	91.2	89.6	88.5	85.1
INSGESAMT	88.0	89.6	88.9	87.5	87.5	91.4	90.8	88.2	89.1	84.2
FRAUEN										
18 - 21	-	-	-	-	-	84.3	83.2	79.2	83.2	74.6
21 - 25	-	-	80.0	77.5	77.0	85.0	82.9	78.0	80.6	71.7
25 - 30	80.0	82.3	-	-	-	-	-	-	-	-
30 - 35	-	-	83.7	81.7	82.5	88.8	86.8	82.6	83.7	75.2
35 - 40	-	-	-	85.7	86.0	91.3	89.7	86.6	87.4	80.3
40 - 45	-	-	88.5	-	-	-	-	-	-	-
45 - 50	87.8	88.8	-	-	-	-	-	-	-	-
50 - 55	-	-	-	87.3	87.0	92.3	92.0	89.2	89.7	83.9
55 - 60	-	-	-	88.0	88.5	92.8	92.6	90.4	91.3	86.3
60 - 65	-	-	89.5	-	-	-	-	-	-	-
65 - 70	-	-	-	87.5	88.5	93.5	93.3	90.8	92.0	87.9
70 UND AELTER	-	-	89.2	88.1	88.2	93.3	93.0	91.6	92.2	88.8
INSGESAMT	80.6	82.5	87.3	86.4	86.7	92.2	93.0	91.3	91.5	88.4
60 UND AELTER	80.6	82.5	-	-	-	-	-	-	-	-
70 UND AELTER	-	-	75.8	74.8	75.7	83.3	86.0	83.6	82.9	76.5
INSGESAMT	84.9	86.2	86.2	84.6	84.9	90.2	90.0	87.1	87.8	82.1

1 BUNDESTAGSWAHLEN  
1.9 STIMMABGABE DER MAENNER UND FRAUEN BEI DEN BUNDESTAGSWAHLEN  
NACH ALTERSGRUPPEN UND LAENDERN SEIT 1953  
- SCHLESWIG-HOLSTEIN -

ALTER VON ... BIS UNTER ... JAHREN	PARTEI	STIMMABGABE IN %									
		1953	1957	1961	1965	1969	1972	1976	1980	1983	1987
INSGESAMT											
18 - 25	SPD	-	-	-	-	-	62.0	58.3	54.3	44.7	42.4
	CDU	-	-	-	-	-	26.9	28.8	24.0	35.8	32.1
	F.D.P.	-	-	-	-	-	10.1	11.7	15.9	5.1	8.9
	GRUENE	-	-	-	-	-	-	-	5.3	13.9	15.1
	SONSTIGE	-	-	-	-	-	1.0	1.3	0.5	0.5	1.4
21 - 30	SPD	28.6	34.5	38.2	39.1	48.2	-	-	-	-	-
	CDU	50.4	48.2	41.5	49.6	42.7	-	-	-	-	-
	F.D.P.	2.9	5.3	14.2	8.4	6.0	-	-	-	-	-
	GRUENE	-	-	-	-	-	-	-	-	-	-
	SONSTIGE	18.1	12.0	6.1	2.8	3.2	-	-	-	-	-
25 - 35	SPD	-	-	-	-	-	51.7	51.6	54.4	46.8	44.3
	CDU	-	-	-	-	-	37.1	36.1	25.8	36.8	29.7
	F.D.P.	-	-	-	-	-	10.6	11.6	16.8	5.5	8.0
	GRUENE	-	-	-	-	-	-	-	2.5	10.4	17.2
	SONSTIGE	-	-	-	-	-	0.5	0.7	0.5	0.5	0.8
30 - 45	SPD	-	-	-	42.2	47.8	-	-	-	-	-
	CDU	-	-	-	44.2	42.1	-	-	-	-	-
	F.D.P.	-	-	-	10.3	5.4	-	-	-	-	-
	GRUENE	-	-	-	-	-	-	-	-	-	-
	SONSTIGE	-	-	-	3.2	4.6	-	-	-	-	-
30 - 60	SPD	27.5	31.7	37.9	-	-	-	-	-	-	-
	CDU	46.2	46.7	39.5	-	-	-	-	-	-	-
	F.D.P.	3.8	5.8	14.5	-	-	-	-	-	-	-
	GRUENE	-	-	-	-	-	-	-	-	-	-
	SONSTIGE	22.6	15.7	8.0	-	-	-	-	-	-	-
35 - 45	SPD	-	-	-	-	-	51.1	45.2	44.0	39.6	40.6
	CDU	-	-	-	-	-	39.0	44.1	38.5	47.4	37.4
	F.D.P.	-	-	-	-	-	9.2	10.2	16.6	8.5	11.1
	GRUENE	-	-	-	-	-	-	-	0.7	4.1	10.1
	SONSTIGE	-	-	-	-	-	0.8	0.5	0.2	0.3	0.7
45 - 60	SPD	-	-	-	39.1	41.1	45.9	45.3	45.1	41.9	40.5
	CDU	-	-	-	47.3	46.9	45.0	45.3	41.2	48.2	43.8
	F.D.P.	-	-	-	9.5	5.3	8.2	8.8	12.9	7.2	10.8
	GRUENE	-	-	-	-	-	-	-	0.6	2.3	4.1
	SONSTIGE	-	-	-	4.1	6.7	1.0	0.6	0.3	0.5	0.8
60 UND AELTER	SPD	26.6	28.1	35.4	37.0	39.9	44.3	45.5	44.6	42.0	38.8
	CDU	49.5	50.2	43.5	50.7	51.3	49.0	48.7	47.0	51.4	51.1
	F.D.P.	3.0	4.5	11.6	8.6	3.8	5.8	5.2	7.7	5.2	7.5
	GRUENE	-	-	-	-	-	-	-	0.3	1.1	1.7
	SONSTIGE	20.9	17.2	9.5	3.6	5.0	1.0	0.6	0.4	0.4	0.9
INSGESAMT	SPD	27.5	31.2	37.3	39.4	43.8	49.2	47.7	47.3	42.6	40.9
	CDU	47.6	47.9	41.0	47.9	46.1	41.6	42.8	37.7	45.6	41.0
	F.D.P.	3.5	5.4	13.7	9.3	5.0	8.3	8.8	13.3	6.4	9.3
	GRUENE	-	-	-	-	-	-	-	1.4	5.0	7.8
	SONSTIGE	21.5	15.6	8.1	3.5	5.0	0.9	0.7	0.4	0.4	0.9

## 1 BUNDESTAGSWAHLEN

1.9 STIMMABGABE DER MAENNER UND FRAUEN BEI DEN BUNDESTAGSWAHLEN  
NACH ALTERSGRUPPEN UND LAENDERN SEIT 1953

- SCHLESWIG-HOLSTEIN -

ALTER VON ... BIS UNTER ... JAHREN	PARTEI	STIMMABGABE IN %									
		1953	1957	1961	1965	1969	1972	1976	1980	1983	1987
MAENNER											
18 - 25	SPD	-	-	-	-	-	61.0	57.8	52.5	42.6	42.6
	CDU	-	-	-	-	-	26.7	29.3	25.5	36.5	32.9
	F.D.P.	-	-	-	-	-	10.9	11.2	15.5	5.2	9.0
	GRUENE	-	-	-	-	-	-	-	6.0	15.0	13.6
	SONSTIGE	-	-	-	-	-	1.4	1.6	0.6	0.7	1.9
21 - 30	SPD	29.8	37.5	40.8	40.1	49.4	-	-	-	-	-
	CDU	48.4	44.4	38.8	48.6	39.6	-	-	-	-	-
	F.D.P.	2.9	6.1	14.3	8.0	6.5	-	-	-	-	-
	GRUENE	-	-	-	-	-	-	-	-	-	-
	SONSTIGE	18.9	11.9	6.1	3.3	4.6	-	-	-	-	3
25 - 35	SPD	-	-	-	-	-	52.1	52.8	53.8	46.0	43.7
	CDU	-	-	-	-	-	36.4	35.2	26.7	37.3	30.7
	F.D.P.	-	-	-	-	-	10.8	10.9	16.4	5.1	8.2
	GRUENE	-	-	-	-	-	-	-	2.5	11.0	16.7
	SONSTIGE	-	-	-	-	-	0.7	1.0	0.6	0.5	0.6
30 - 45	SPD	-	-	-	47.2	50.3	-	-	-	-	-
	CDU	-	-	-	39.5	38.3	-	-	-	-	-
	F.D.P.	-	-	-	9.9	5.5	-	-	-	-	-
	GRUENE	-	-	-	-	-	-	-	-	-	-
	SONSTIGE	-	-	-	3.4	5.9	-	-	-	-	-
30 - 60	SPD	29.9	35.4	40.4	-	-	-	-	-	-	-
	CDU	42.4	41.8	35.6	-	-	-	-	-	-	-
	F.D.P.	4.2	6.3	15.5	-	-	-	-	-	-	-
	GRUENE	-	-	-	-	-	-	-	-	-	-
	SONSTIGE	23.5	16.4	8.5	-	-	-	-	-	-	-
35 - 45	SPD	-	-	-	-	-	51.4	45.3	44.5	40.0	41.6
	CDU	-	-	-	-	-	38.2	43.9	38.3	46.9	36.2
	F.D.P.	-	-	-	-	-	9.3	10.2	16.1	8.5	10.9
	GRUENE	-	-	-	-	-	-	-	0.8	4.3	10.5
	SONSTIGE	-	-	-	-	-	1.1	0.6	0.3	0.3	0.7
45 - 60	SPD	-	-	-	41.4	43.5	45.9	44.5	44.3	41.8	40.5
	CDU	-	-	-	42.8	41.4	43.7	45.4	41.9	47.7	43.6
	F.D.P.	-	-	-	10.6	5.6	9.1	9.3	12.9	7.7	11.3
	GRUENE	-	-	-	-	-	-	-	0.5	2.3	3.6
	SONSTIGE	-	-	-	5.3	9.5	1.3	0.8	0.4	0.6	0.9
60 UND AELTER	SPD	29.4	31.9	38.5	41.6	42.1	44.1	45.0	42.6	41.0	38.8
	CDU	45.4	45.1	38.6	44.6	46.0	48.1	48.7	49.5	51.3	50.0
	F.D.P.	3.5	4.9	12.3	9.4	4.5	6.4	5.2	7.1	5.7	7.8
	GRUENE	-	-	-	-	-	-	-	0.3	1.3	2.0
	SONSTIGE	21.7	18.1	10.5	4.5	7.4	1.4	1.0	0.6	0.7	1.4
INSGESAMT	SPD	29.8	34.8	40.0	42.7	46.3	49.7	47.9	46.7	42.0	41.2
	CDU	44.1	43.1	37.1	43.6	41.4	40.2	42.2	38.0	45.1	40.2
	F.D.P.	3.8	5.9	14.4	9.5	5.4	9.0	9.0	13.3	6.7	9.7
	GRUENE	-	-	-	-	-	-	-	1.6	5.6	8.0
	SONSTIGE	22.3	16.1	8.6	4.1	6.9	1.1	0.9	0.5	0.6	1.1

## 1 BUNDESTAGSWAHLEN

1.9 STIMMABGABE DER MAENNER UND FRAUEN BEI DEN BUNDESTAGSWAHLEN  
NACH ALTERSGRUPPEN UND LAENDERN SEIT 1953

- SCHLESWIG-HOLSTEIN -

ALTER VON ... BIS UNTER ... JAHREN	PARTEI	STIMMABGABE IN %									
		1953	1957	1961	1965	1969	1972	1976	1980	1983	1987
FRAUEN											
18 - 25	SPD	-	-	-	-	-	63.0	58.7	56.1	47.0	42.1
	CDU	-	-	-	-	-	27.2	28.2	22.6	34.9	31.3
	F.D.P.	-	-	-	-	-	9.2	12.1	16.3	5.0	8.9
	GRUENE	-	-	-	-	-	-	-	4.6	12.7	16.7
	SONSTIGE	-	-	-	-	-	0.6	0.9	0.4	0.4	1.0
21 - 30	SPD	27.4	31.6	35.6	38.1	47.0	-	-	-	-	-
	CDU	52.3	51.9	44.3	50.7	45.7	-	-	-	-	-
	F.D.P.	2.9	4.6	14.0	8.9	5.4	-	-	-	-	-
	GRUENE	-	-	-	-	-	-	-	-	-	-
	SONSTIGE	17.4	12.0	6.1	2.4	1.9	-	-	-	-	-
25 - 35	SPD	-	-	-	-	-	51.3	50.3	55.0	47.6	44.8
	CDU	-	-	-	-	-	37.9	37.0	24.9	36.3	28.6
	F.D.P.	-	-	-	-	-	10.5	12.3	17.2	5.9	7.8
	GRUENE	-	-	-	-	-	-	-	2.4	9.8	17.8
	SONSTIGE	-	-	-	-	-	0.4	0.4	0.5	0.4	1.1
30 - 45	SPD	-	-	-	37.5	45.3	-	-	-	-	-
	CDU	-	-	-	48.7	46.1	-	-	-	-	-
	F.D.P.	-	-	-	10.8	5.4	-	-	-	-	-
	GRUENE	-	-	-	-	-	-	-	-	-	-
	SONSTIGE	-	-	-	3.0	3.2	-	-	-	-	-
30 - 60	SPD	25.6	28.8	35.9	-	-	-	-	-	-	-
	CDU	49.1	50.6	42.7	-	-	-	-	-	-	-
	F.D.P.	3.4	5.3	13.7	-	-	-	-	-	-	-
	GRUENE	-	-	-	-	-	-	-	-	-	-
	SONSTIGE	21.8	15.2	7.7	-	-	-	-	-	-	-
35 - 45	SPD	-	-	-	-	-	50.7	45.0	43.4	39.2	39.7
	CDU	-	-	-	-	-	39.7	44.4	38.7	48.0	38.6
	F.D.P.	-	-	-	-	-	9.0	10.3	17.0	8.6	11.4
	GRUENE	-	-	-	-	-	-	-	0.6	3.9	9.6
	SONSTIGE	-	-	-	-	-	0.5	0.4	0.2	0.3	0.7
45 - 60	SPD	-	-	-	37.4	39.4	45.8	45.9	45.7	42.0	40.5
	CDU	-	-	-	50.7	51.0	45.9	45.2	40.6	48.6	44.0
	F.D.P.	-	-	-	8.6	5.0	7.5	8.4	12.8	6.7	10.3
	GRUENE	-	-	-	-	-	-	-	0.6	2.3	4.5
	SONSTIGE	-	-	-	3.2	4.6	0.7	0.5	0.2	0.4	0.7
60 UND ÄLTER	SPD	24.0	24.8	32.9	33.4	38.1	44.4	45.8	45.9	42.5	38.8
	CDU	53.4	54.6	47.5	55.6	55.4	49.6	48.7	45.5	51.5	51.9
	F.D.P.	2.5	4.2	11.1	8.1	3.3	5.3	5.1	8.1	4.8	7.3
	GRUENE	-	-	-	-	-	-	-	0.3	1.0	1.5
	SONSTIGE	20.1	16.4	8.6	3.0	3.2	0.7	0.4	0.3	0.2	0.6
INSGESAMT	SPD	25.5	28.2	35.0	36.4	41.7	48.8	47.6	47.8	43.0	40.6
	CDU	50.5	51.8	44.3	51.6	50.3	42.8	43.4	37.5	46.1	41.8
	F.D.P.	3.2	4.9	13.0	9.1	4.6	7.8	8.6	13.2	6.1	9.0
	GRUENE	-	-	-	-	-	-	-	1.2	4.4	7.7
	SONSTIGE	20.8	15.1	7.7	2.9	3.4	0.6	0.4	0.3	0.3	0.7

## 1 BUNDESTAGSWAHLEN

1.9 STIMMABGABE DER MAENNER UND FRAUEN BEI DEN BUNDESTAGSWAHLEN  
NACH ALTERSGRUPPEN UND LAENDERN SEIT 1953

- HAMBURG -

ALTER VON ... BIS UNTER ... JAHREN	PARTEI	STIMMABGABE IN %									
		1953	1957	1961	1965	1969	1972	1976	1980	1983	1987
INSGESAMT											
18 - 25	SPD	-	-	-	-	-	65.9	63.1	56.2	50.7	41.0
	CDU	-	-	-	-	-	17.4	21.5	17.4	24.8	24.5
	F.D.P.	-	-	-	-	-	15.4	12.0	15.9	4.0	8.7
	GRUENE	-	-	-	-	-	-	-	9.3	19.9	24.7
	SONSTIGE	-	-	-	-	-	1.3	3.4	1.2	0.7	1.1
21 - 30	SPD	39.4	52.8	49.6	48.2	60.0	-	-	-	-	-
	CDU	36.9	31.7	30.6	38.6	28.3	-	-	-	-	-
	F.D.P.	9.5	8.4	16.1	9.0	8.2	-	-	-	-	-
	GRUENE	-	-	-	-	-	-	-	-	-	-
	SONSTIGE	14.3	7.2	3.6	4.2	3.5	-	-	-	-	-
25 - 35	SPD	-	-	-	-	-	56.4	56.8	56.6	49.3	38.9
	CDU	-	-	-	-	-	26.9	26.6	19.5	27.1	23.3
	F.D.P.	-	-	-	-	-	16.1	15.1	17.6	4.0	6.5
	GRUENE	-	-	-	-	-	-	-	5.1	18.8	30.6
	SONSTIGE	-	-	-	-	-	0.6	1.5	1.1	0.8	0.8
30 - 45	SPD	-	-	-	50.4	58.4	-	-	-	-	-
	CDU	-	-	-	34.4	29.7	-	-	-	-	-
	F.D.P.	-	-	-	10.3	7.2	-	-	-	-	-
	GRUENE	-	-	-	-	-	-	-	-	-	-
	SONSTIGE	-	-	-	5.0	4.7	-	-	-	-	-
30 - 60	SPD	38.2	48.0	46.8	-	-	-	-	-	-	-
	CDU	35.8	34.8	30.6	-	-	-	-	-	-	-
	F.D.P.	10.3	9.1	16.4	-	-	-	-	-	-	-
	GRUENE	-	-	-	-	-	-	-	-	-	-
	SONSTIGE	15.6	8.1	6.1	-	-	-	-	-	-	-
35 - 45	SPD	-	-	-	-	-	57.3	52.6	49.0	47.0	41.1
	CDU	-	-	-	-	-	29.3	34.3	29.8	39.3	29.9
	F.D.P.	-	-	-	-	-	12.5	12.5	19.4	7.3	10.4
	GRUENE	-	-	-	-	-	-	-	1.3	6.0	17.8
	SONSTIGE	-	-	-	-	-	0.9	0.7	0.5	0.5	0.7
45 - 60	SPD	-	-	-	45.2	51.6	52.0	52.1	51.1	49.0	43.6
	CDU	-	-	-	38.5	35.4	37.2	36.8	33.7	40.6	39.6
	F.D.P.	-	-	-	10.5	6.0	9.7	10.1	13.8	6.9	11.8
	GRUENE	-	-	-	-	-	-	-	0.7	3.0	4.0
	SONSTIGE	-	-	-	5.8	7.0	1.1	1.0	0.6	0.5	1.0
60 UND AELTER	SPD	40.9	45.9	46.8	45.8	54.5	54.7	55.3	53.8	50.7	44.0
	CDU	37.5	38.2	34.8	40.0	36.3	38.1	37.9	36.2	42.5	46.3
	F.D.P.	9.4	8.3	12.7	9.2	4.2	6.0	5.8	9.0	5.0	7.3
	GRUENE	-	-	-	-	-	-	-	0.4	1.3	1.7
	SONSTIGE	12.1	7.7	5.6	5.0	5.0	1.2	1.0	0.7	0.6	0.7
INSGESAMT	SPD	39.1	48.1	47.2	47.2	55.6	56.0	55.0	52.9	49.4	42.4
	CDU	36.4	35.3	31.8	38.0	33.2	32.1	33.8	30.3	37.5	36.3
	F.D.P.	9.9	8.8	15.3	9.8	6.0	10.9	10.0	14.0	5.6	9.0
	GRUENE	-	-	-	-	-	-	-	2.2	6.9	11.5
	SONSTIGE	14.5	7.9	5.6	5.1	5.2	1.0	1.2	0.7	0.6	0.9

# 1 BUNDESTAGSWAHLEN

## 1.9 STIMMABGABE DER MAENNER UND FRAUEN BEI DEN BUNDESTAGSWAHLEN NACH ALTERSGRUPPEN UND LAENDERN SEIT 1953

- HAMBURG -

ALTER VON ... BIS UNTER ... JAHREN	PARTEI	STIMMABGABE IN %									
		1953	1957	1961	1965	1969	1972	1976	1980	1983	1987
MAENNER											
18 - 25	SPD	-	-	-	-	-	65.8	62.6	54.0	48.2	38.5
	CDU	-	-	-	-	-	16.4	20.5	18.9	26.0	25.4
	F.D.P.	-	-	-	-	-	16.1	12.3	15.4	4.0	7.9
	GRUENE	-	-	-	-	-	-	-	10.3	20.9	27.1
	SONSTIGE	-	-	-	-	-	1.7	4.7	1.3	0.8	1.2
21 - 30	SPD	42.7	58.1	53.2	51.0	61.5	-	-	-	-	-
	CDU	32.4	26.2	27.9	35.6	25.1	-	-	-	-	-
	F.D.P.	9.4	8.2	15.3	8.9	8.7	-	-	-	-	-
	GRUENE	-	-	-	-	-	-	-	-	-	-
	SONSTIGE	15.5	7.5	3.5	4.4	4.7	-	-	-	-	-
25 - 35	SPD	-	-	-	-	-	56.7	57.3	56.4	48.2	38.4
	CDU	-	-	-	-	-	25.7	25.6	19.7	26.1	22.8
	F.D.P.	-	-	-	-	-	16.8	15.4	16.4	4.2	5.7
	GRUENE	-	-	-	-	-	-	-	6.2	20.6	32.4
	SONSTIGE	-	-	-	-	-	0.7	1.7	1.3	0.9	0.6
30 - 45	SPD	-	-	-	55.1	60.6	-	-	-	-	-
	CDU	-	-	-	29.7	25.7	-	-	-	-	-
	F.D.P.	-	-	-	9.2	7.8	-	-	-	-	-
	GRUENE	-	-	-	-	-	-	-	-	-	-
	SONSTIGE	-	-	-	6.0	5.9	-	-	-	-	-
30 - 60	SPD	39.2	51.3	49.2	-	-	-	-	-	-	-
	CDU	31.0	30.1	27.8	-	-	-	-	-	-	-
	F.D.P.	10.9	9.6	16.0	-	-	-	-	-	-	-
	GRUENE	-	-	-	-	-	-	-	-	-	-
	SONSTIGE	18.9	8.9	7.0	-	-	-	-	-	-	-
35 - 45	SPD	-	-	-	-	-	57.5	51.4	48.9	46.1	41.3
	CDU	-	-	-	-	-	27.8	35.2	30.7	39.1	28.4
	F.D.P.	-	-	-	-	-	13.6	12.6	18.3	7.5	9.9
	GRUENE	-	-	-	-	-	-	-	1.4	6.7	19.9
	SONSTIGE	-	-	-	-	-	1.0	0.8	0.6	0.6	0.6
45 - 60	SPD	-	-	-	46.6	51.4	52.8	52.3	50.4	48.1	43.2
	CDU	-	-	-	35.2	32.1	35.7	35.3	34.4	40.2	39.9
	F.D.P.	-	-	-	10.9	6.6	9.9	11.0	13.5	7.5	11.3
	GRUENE	-	-	-	-	-	-	-	0.8	3.4	4.5
	SONSTIGE	-	-	-	7.2	10.0	1.5	1.4	0.9	0.8	1.1
60 UND AELTER	SPD	44.7	49.7	49.4	48.9	55.1	52.3	53.0	50.6	48.2	42.4
	CDU	31.8	33.2	30.6	34.5	32.2	38.9	39.4	38.8	43.7	47.0
	F.D.P.	10.1	8.7	12.8	9.8	4.7	6.9	5.9	9.1	5.6	8.1
	GRUENE	-	-	-	-	-	-	-	0.4	1.6	1.4
	SONSTIGE	13.5	8.5	7.2	6.8	8.0	2.0	1.7	1.1	1.0	1.2
INSGESAMT	SPD	41.1	51.9	50.0	50.3	56.9	55.8	54.2	51.4	47.7	41.2
	CDU	31.4	30.4	28.6	33.7	29.1	30.7	33.3	30.9	37.2	35.0
	F.D.P.	10.5	9.1	15.0	9.8	6.7	12.0	10.7	13.9	6.1	8.9
	GRUENE	-	-	-	-	-	-	-	2.7	8.2	13.9
	SONSTIGE	17.0	8.6	6.5	6.2	7.3	1.4	1.8	1.0	0.8	1.0

## 1 BUNDESTAGSWAHLEN

1.9 STIMMABGABE DER MAENNER UND FRAUEN BEI DEN BUNDESTAGSWAHLEN  
NACH ALTERSGRUPPEN UND LAENDERN SEIT 1953

- HAMBURG -

ALTER VON ... BIS UNTER ... JAHREN	PARTEI	STIMMABGABE IN %									
		1953	1957	1961	1965	1969	1972	1976	1980	1983	1987
FRAUEN											
18 - 25	SPD	-	-	-	-	-	66.0	63.5	58.4	53.3	43.5
	CDU	-	-	-	-	-	18.3	22.7	15.9	23.6	23.5
	F.D.P.	-	-	-	-	-	14.8	11.6	16.4	3.9	9.4
	GRUENE	-	-	-	-	-	-	-	8.3	18.7	22.4
	SONSTIGE	-	-	-	-	-	0.9	2.2	1.0	0.5	1.1
21 - 30	SPD	36.6	47.5	46.2	45.3	58.4	-	-	-	-	-
	CDU	40.7	37.1	33.2	41.6	31.6	-	-	-	-	-
	F.D.P.	9.6	8.5	16.9	9.2	7.7	-	-	-	-	-
	GRUENE	-	-	-	-	-	-	-	-	-	-
	SONSTIGE	13.2	6.9	3.7	3.9	2.3	-	-	-	-	-
25 - 35	SPD	-	-	-	-	-	56.2	56.4	56.9	50.4	39.4
	CDU	-	-	-	-	-	28.0	27.5	19.4	28.1	23.7
	F.D.P.	-	-	-	-	-	15.3	14.8	18.7	3.7	7.2
	GRUENE	-	-	-	-	-	-	-	4.0	17.1	28.7
	SONSTIGE	-	-	-	-	-	0.5	1.3	0.9	0.7	1.0
30 - 45	SPD	-	-	-	46.4	56.3	-	-	-	-	-
	CDU	-	-	-	38.3	33.5	-	-	-	-	-
	F.D.P.	-	-	-	11.2	6.7	-	-	-	-	-
	GRUENE	-	-	-	-	-	-	-	-	-	-
	SONSTIGE	-	-	-	4.1	3.5	-	-	-	-	-
30 - 60	SPD	37.5	45.5	45.0	-	-	-	-	-	-	-
	CDU	39.8	38.3	32.8	-	-	-	-	-	-	-
	F.D.P.	9.8	8.8	16.8	-	-	-	-	-	-	-
	GRUENE	-	-	-	-	-	-	-	-	-	-
	SONSTIGE	13.0	7.5	5.4	-	-	-	-	-	-	-
35 - 45	SPD	-	-	-	-	-	57.1	53.7	49.1	47.8	41.0
	CDU	-	-	-	-	-	30.7	33.3	28.8	39.5	31.4
	F.D.P.	-	-	-	-	-	11.5	12.4	20.5	7.0	11.0
	GRUENE	-	-	-	-	-	-	-	1.2	5.3	15.8
	SONSTIGE	-	-	-	-	-	0.7	0.6	0.3	0.3	0.9
45 - 60	SPD	-	-	-	44.1	51.7	51.3	52.0	51.8	49.8	44.0
	CDU	-	-	-	41.0	37.8	38.3	37.9	33.2	40.9	39.4
	F.D.P.	-	-	-	10.1	5.6	9.6	9.4	14.0	6.3	12.2
	GRUENE	-	-	-	-	-	-	-	0.7	2.7	3.5
	SONSTIGE	-	-	-	4.7	4.9	0.8	0.7	0.4	0.3	1.0
60 UND AELTER	SPD	38.0	42.9	44.8	43.6	54.1	56.3	56.7	55.6	52.2	44.9
	CDU	42.2	42.1	38.0	43.8	38.9	37.6	37.0	34.7	41.7	45.9
	F.D.P.	8.8	7.9	12.7	8.8	3.8	5.5	5.7	9.0	4.7	6.9
	GRUENE	-	-	-	-	-	-	-	0.3	1.1	1.8
	SONSTIGE	11.1	7.1	4.5	3.8	3.1	0.6	0.6	0.4	0.3	0.5
INSGESAMT	SPD	37.5	45.0	45.1	44.7	54.6	56.1	55.6	54.0	50.8	43.3
	CDU	40.6	39.2	34.4	41.4	36.4	33.2	34.2	29.8	37.8	37.2
	F.D.P.	9.5	8.5	15.6	9.8	5.5	10.0	9.4	14.0	5.3	9.0
	GRUENE	-	-	-	-	-	-	-	1.7	5.8	9.6
	SONSTIGE	12.5	7.3	4.9	4.1	3.6	0.7	0.8	0.5	0.4	0.8



1 BUNDESTAGSWAHLEN  
1.9 STIMMABGABE DER MAENNER UND FRAUEN BEI DEN BUNDESTAGSWAHLEN  
NACH ALTERSGRUPPEN UND LAENDERN SEIT 1953  
- NIEDERSACHSEN -

ALTER VON ... BIS UNTER ... JAHREN	PARTEI	STIMMABGABE IN %									
		1953	1957	1961	1965	1969	1972	1976	1980	1983	1987
INSGESAMT											
18 - 25	SPD	-	-	-	-	-	58.0	54.9	54.5	42.5	43.7
	CDU	-	-	-	-	-	32.1	35.3	28.4	37.2	32.9
	F.D.P.	-	-	-	-	-	9.2	8.6	11.1	4.9	7.7
	GRUENE	-	-	-	-	-	-	-	5.5	15.1	14.6
	SONSTIGE	-	-	-	-	-	0.8	1.2	0.5	0.4	1.0
21 - 30	SPD	30.3	34.6	41.2	40.4	47.1	-	-	-	-	-
	CDU	38.2	40.3	39.3	48.2	43.1	-	-	-	-	-
	F.D.P.	7.1	6.0	13.0	9.1	6.5	-	-	-	-	-
	GRUENE	-	-	-	-	-	-	-	-	-	-
	SONSTIGE	24.4	19.1	6.5	2.4	3.4	-	-	-	-	-
25 - 35	SPD	-	-	-	-	-	49.5	48.6	52.2	44.0	46.1
	CDU	-	-	-	-	-	39.9	40.7	30.9	38.6	30.6
	F.D.P.	-	-	-	-	-	10.1	10.1	14.0	6.0	6.7
	GRUENE	-	-	-	-	-	-	-	2.3	11.0	15.9
	SONSTIGE	-	-	-	-	-	0.5	0.6	0.5	0.4	0.7
30 - 45	SPD	-	-	-	44.8	46.6	-	-	-	-	-
	CDU	-	-	-	41.8	42.5	-	-	-	-	-
	F.D.P.	-	-	-	10.3	5.9	-	-	-	-	-
	GRUENE	-	-	-	-	-	-	-	-	-	-
	SONSTIGE	-	-	-	3.0	5.0	-	-	-	-	-
30 - 60	SPD	29.5	32.7	39.3	-	-	-	-	-	-	-
	CDU	33.6	37.2	37.0	-	-	-	-	-	-	-
	F.D.P.	8.3	6.4	14.1	-	-	-	-	-	-	-
	GRUENE	-	-	-	-	-	-	-	-	-	-
	SONSTIGE	28.6	23.7	9.7	-	-	-	-	-	-	-
35 - 45	SPD	-	-	-	-	-	48.9	44.1	44.1	39.3	42.6
	CDU	-	-	-	-	-	41.7	47.0	41.3	47.8	39.0
	F.D.P.	-	-	-	-	-	8.8	8.6	13.6	8.5	9.8
	GRUENE	-	-	-	-	-	-	-	0.9	4.2	8.1
	SONSTIGE	-	-	-	-	-	0.7	0.4	0.2	0.2	0.5
45 - 60	SPD	-	-	-	39.7	41.6	44.9	44.8	45.3	41.5	42.5
	CDU	-	-	-	44.8	45.8	45.8	47.4	43.6	48.7	44.4
	F.D.P.	-	-	-	11.6	5.7	8.4	7.3	10.2	7.2	9.5
	GRUENE	-	-	-	-	-	-	-	0.6	2.3	3.0
	SONSTIGE	-	-	-	3.9	6.9	0.8	0.5	0.3	0.3	0.6
60 UND AELTER	SPD	28.8	30.6	36.5	38.3	40.4	42.9	44.3	45.0	41.8	39.4
	CDU	35.9	37.9	39.4	47.3	48.9	50.0	50.0	46.7	50.9	51.6
	F.D.P.	7.4	5.8	12.6	11.0	5.0	6.3	5.3	7.7	5.9	6.9
	GRUENE	-	-	-	-	-	-	-	0.3	1.1	1.4
	SONSTIGE	27.8	25.7	11.5	3.4	5.7	0.9	0.5	0.3	0.4	0.8
INSGESAMT	SPD	29.5	32.5	38.9	40.9	43.7	47.5	46.4	47.3	41.7	42.4
	CDU	34.8	37.9	38.0	45.2	45.2	43.5	45.4	39.9	45.9	41.7
	F.D.P.	7.9	6.2	13.5	10.6	5.7	8.3	7.6	10.9	6.6	8.2
	GRUENE	-	-	-	-	-	-	-	1.5	5.4	7.0
	SONSTIGE	27.8	23.4	9.6	3.2	5.4	0.7	0.6	0.3	0.3	0.7

## 1 BUNDESTAGSWAHLEN

1.9 STIMMABGABE DER MAENNER UND FRAUEN BEI DEN BUNDESTAGSWAHLEN  
NACH ALTERSGRUPPEN UND LAENDERN SEIT 1953

## - NIEDERSACHSEN -

ALTER VON ... BIS UNTER ... JAHREN	PARTEI	STIMMABGABE IN %									
		1953	1957	1961	1965	1969	1972	1976	1980	1983	1987
MAENNER											
18 - 25	SPD	-	-	-	-	-	57.8	54.0	51.9	40.9	42.7
	CDU	-	-	-	-	-	31.7	35.8	30.4	38.4	34.0
	F.D.P.	-	-	-	-	-	9.5	8.7	10.8	5.0	8.5
	GRUENE	-	-	-	-	-	-	-	6.2	15.0	13.6
	SONSTIGE	-	-	-	-	-	1.0	1.5	0.7	0.6	1.3
21 - 30	SPD	31.4	37.1	43.3	42.7	48.9	-	-	-	-	-
	CDU	35.9	38.3	37.6	45.7	39.2	-	-	-	-	-
	F.D.P.	7.4	6.2	12.6	9.1	7.4	-	-	-	-	-
	GRUENE	-	-	-	-	-	-	-	-	-	-
	SONSTIGE	25.3	18.4	6.5	2.6	4.5	-	-	-	-	-
25 - 35	SPD	-	-	-	-	-	50.3	49.0	51.4	43.5	45.9
	CDU	-	-	-	-	-	39.0	39.8	31.9	38.8	30.4
	F.D.P.	-	-	-	-	-	10.1	10.3	13.6	6.0	7.2
	GRUENE	-	-	-	-	-	-	-	2.6	11.3	15.7
	SONSTIGE	-	-	-	-	-	0.6	0.9	0.5	0.4	0.9
30 - 45	SPD	-	-	-	48.9	48.7	-	-	-	-	-
	CDU	-	-	-	37.6	39.2	-	-	-	-	-
	F.D.P.	-	-	-	10.0	6.0	-	-	-	-	-
	GRUENE	-	-	-	-	-	-	-	-	-	-
	SONSTIGE	-	-	-	3.6	6.2	-	-	-	-	-
30 - 60	SPD	31.0	35.5	42.2	-	-	-	-	-	-	-
	CDU	30.4	33.5	33.3	-	-	-	-	-	-	-
	F.D.P.	8.9	6.8	14.4	-	-	-	-	-	-	-
	GRUENE	-	-	-	-	-	-	-	-	-	-
	SONSTIGE	29.7	24.3	10.2	-	-	-	-	-	-	-
35 - 45	SPD	-	-	-	-	-	48.8	43.6	43.9	39.7	43.6
	CDU	-	-	-	-	-	41.3	46.7	41.7	47.2	37.6
	F.D.P.	-	-	-	-	-	9.1	9.3	13.3	8.4	9.9
	GRUENE	-	-	-	-	-	-	-	0.9	4.5	8.2
	SONSTIGE	-	-	-	-	-	0.8	0.5	0.2	0.3	0.6
45 - 60	SPD	-	-	-	42.7	44.0	44.8	44.6	44.3	41.1	42.6
	CDU	-	-	-	40.2	40.3	44.9	47.1	44.4	48.5	43.6
	F.D.P.	-	-	-	12.0	6.0	9.1	7.5	10.2	7.8	10.2
	GRUENE	-	-	-	-	-	-	-	0.6	2.2	2.9
	SONSTIGE	-	-	-	5.1	9.7	1.2	0.8	0.4	0.4	0.7
60 UND AELTER	SPD	30.6	33.2	38.4	41.3	42.6	42.4	44.0	43.3	40.7	39.8
	CDU	32.2	33.1	35.1	42.1	43.7	49.5	49.9	48.3	50.5	50.0
	F.D.P.	7.8	6.4	13.3	11.9	5.6	6.8	5.4	7.4	6.7	7.4
	GRUENE	-	-	-	-	-	-	-	0.4	1.3	1.6
	SONSTIGE	29.4	27.4	13.1	4.7	8.1	1.4	0.7	0.5	0.7	1.2
INSGESAMT	SPD	31.0	35.2	41.5	44.2	46.0	47.7	46.3	46.3	41.2	42.8
	CDU	31.7	34.2	34.5	41.0	40.6	42.5	44.8	40.5	45.5	40.3
	F.D.P.	8.4	6.6	13.8	10.8	6.1	8.8	8.1	11.0	7.0	8.8
	GRUENE	-	-	-	-	-	-	-	1.8	5.9	7.3
	SONSTIGE	28.9	23.9	10.2	4.0	7.2	1.0	0.8	0.5	0.5	0.9

## 1 BUNDESTAGSWAHLEN

1.9 STIMMABGABE DER MAENNER UND FRAUEN BEI DEN BUNDESTAGSWAHLEN  
NACH ALTERSGRUPPEN UND LAENDERN SEIT 1953

- NIEDERSACHSEN -

ALTER VON ... BIS UNTER ... JAHREN	PARTEI	STIMMABGABE IN %									
		1953	1957	1961	1965	1969	1972	1976	1980	1983	1987
FRAUEN											
18 - 25	SPD	-	-	-	-	-	58.2	55.9	57.1	44.1	44.8
	CDU	-	-	-	-	-	32.5	34.8	26.4	35.9	31.8
	F.D.P.	-	-	-	-	-	8.8	8.4	11.4	4.7	6.9
	GRUENE	-	-	-	-	-	-	-	4.7	15.1	15.6
	SONSTIGE	-	-	-	-	-	0.5	0.9	0.4	0.2	0.8
21 - 30	SPD	29.3	32.0	38.8	37.9	45.2	-	-	-	-	-
	CDU	40.3	42.5	41.2	50.9	47.1	-	-	-	-	-
	F.D.P.	6.8	5.7	13.3	9.1	5.5	-	-	-	-	-
	GRUENE	-	-	-	-	-	-	-	-	-	-
	SONSTIGE	23.6	19.8	6.7	2.1	2.2	-	-	-	-	-
25 - 35	SPD	-	-	-	-	-	48.8	48.1	53.2	44.6	46.4
	CDU	-	-	-	-	-	40.8	41.6	30.0	38.4	30.8
	F.D.P.	-	-	-	-	-	10.0	9.9	14.4	5.9	6.1
	GRUENE	-	-	-	-	-	-	-	2.1	10.7	16.2
	SONSTIGE	-	-	-	-	-	0.4	0.4	0.4	0.4	0.5
30 - 45	SPD	-	-	-	41.1	44.5	-	-	-	-	-
	CDU	-	-	-	45.8	46.0	-	-	-	-	-
	F.D.P.	-	-	-	10.6	5.7	-	-	-	-	-
	GRUENE	-	-	-	-	-	-	-	-	-	-
	SONSTIGE	-	-	-	2.5	3.7	-	-	-	-	-
30 - 60	SPD	28.3	30.4	36.8	-	-	-	-	-	-	-
	CDU	36.2	40.3	40.2	-	-	-	-	-	-	-
	F.D.P.	7.8	6.0	13.8	-	-	-	-	-	-	-
	GRUENE	-	-	-	-	-	-	-	-	-	-
	SONSTIGE	27.8	23.3	9.3	-	-	-	-	-	-	-
35 - 45	SPD	-	-	-	-	-	49.0	44.6	44.3	38.8	41.6
	CDU	-	-	-	-	-	42.1	47.3	40.8	48.4	40.3
	F.D.P.	-	-	-	-	-	8.5	7.8	13.8	8.7	9.7
	GRUENE	-	-	-	-	-	-	-	0.9	4.0	8.0
	SONSTIGE	-	-	-	-	-	0.5	0.3	0.1	0.1	0.4
45 - 60	SPD	-	-	-	37.4	39.8	45.1	45.0	46.1	41.9	42.4
	CDU	-	-	-	48.4	49.8	46.5	47.6	42.9	48.9	45.2
	F.D.P.	-	-	-	11.2	5.4	7.8	7.1	10.2	6.6	8.8
	GRUENE	-	-	-	-	-	-	-	0.6	2.4	3.0
	SONSTIGE	-	-	-	2.9	5.0	0.6	0.3	0.2	0.2	0.6
60 UND AELTER	SPD	27.3	28.4	34.8	35.9	38.8	43.2	44.4	46.1	42.4	39.1
	CDU	39.1	42.1	43.1	51.4	52.9	50.3	50.0	45.7	51.1	52.6
	F.D.P.	7.0	5.2	12.0	10.2	4.6	5.9	5.2	7.8	5.4	6.5
	GRUENE	-	-	-	-	-	-	-	0.3	1.0	1.2
	SONSTIGE	26.5	24.3	10.1	2.5	3.8	0.5	0.3	0.1	0.2	0.5
INSGESAMT	SPD	28.2	30.1	36.6	38.1	41.6	47.2	46.4	48.1	42.3	42.2
	CDU	37.5	41.1	41.1	48.9	49.3	44.4	45.9	39.4	46.3	43.0
	F.D.P.	7.5	5.8	13.2	10.4	5.3	7.9	7.3	10.9	6.2	7.6
	GRUENE	-	-	-	-	-	-	-	1.3	5.0	6.8
	SONSTIGE	26.8	23.0	9.1	2.6	3.9	0.5	0.4	0.2	0.2	0.5

1 BUNDESTAGSWAHLEN  
1.9 STIMMABGABE DER MAENNER UND FRAUEN BEI DEN BUNDESTAGSWAHLEN  
NACH ALTERSGRUPPEN UND LAENDERN SEIT 1953  
- BREMEN -

ALTER VON ... BIS UNTER ... JAHREN	PARTEI	STIMMABGABE IN %									
		1953	1957	1961	1965	1969	1972	1976	1980	1983	1987
INSGESAMT											
18 - 25	SPD	-	-	-	-	-	67.8	63.0	58.4	48.3	49.7
	CDU	-	-	-	-	-	17.7	19.3	16.9	23.3	16.6
	F.D.P.	-	-	-	-	-	13.0	13.2	14.3	3.9	6.0
	GRUENE	-	-	-	-	-	-	-	9.3	23.1	26.6
	SONSTIGE	-	-	-	-	-	1.4	4.5	1.1	1.3	1.1
21 - 30	SPD	44.4	55.2	53.5	53.0	55.7	-	-	-	-	-
	CDU	28.9	28.2	26.7	33.3	28.2	-	-	-	-	-
	F.D.P.	7.1	3.8	15.1	9.0	11.4	-	-	-	-	-
	GRUENE	-	-	-	-	-	-	-	-	-	-
	SONSTIGE	21.6	12.8	4.7	4.6	4.7	-	-	-	-	-
25 - 35	SPD	-	-	-	-	-	59.3	58.1	57.3	48.4	47.8
	CDU	-	-	-	-	-	26.4	23.5	17.8	25.6	17.7
	F.D.P.	-	-	-	-	-	13.6	16.6	18.4	4.2	4.6
	GRUENE	-	-	-	-	-	-	-	4.6	20.9	29.4
	SONSTIGE	-	-	-	-	-	0.6	1.8	1.9	1.0	0.5
30 - 45	SPD	-	-	-	56.1	56.0	-	-	-	-	-
	CDU	-	-	-	28.4	28.7	-	-	-	-	-
	F.D.P.	-	-	-	9.7	9.5	-	-	-	-	-
	GRUENE	-	-	-	-	-	-	-	-	-	-
	SONSTIGE	-	-	-	5.8	5.8	-	-	-	-	-
30 - 60	SPD	40.1	47.2	50.2	-	-	-	-	-	-	-
	CDU	21.9	30.5	26.2	-	-	-	-	-	-	-
	F.D.P.	8.0	5.7	14.7	-	-	-	-	-	-	-
	GRUENE	-	-	-	-	-	-	-	-	-	-
	SONSTIGE	30.0	16.6	8.9	-	-	-	-	-	-	-
35 - 45	SPD	-	-	-	-	-	59.1	52.9	50.3	46.4	47.4
	CDU	-	-	-	-	-	27.0	32.6	27.2	35.3	23.1
	F.D.P.	-	-	-	-	-	12.7	13.5	20.1	8.5	10.1
	GRUENE	-	-	-	-	-	-	-	1.8	9.2	18.5
	SONSTIGE	-	-	-	-	-	1.2	1.1	0.7	0.6	0.9
45 - 60	SPD	-	-	-	51.2	48.5	51.6	51.5	49.5	50.6	49.2
	CDU	-	-	-	30.5	34.4	35.3	33.7	32.0	36.6	30.1
	F.D.P.	-	-	-	11.1	9.9	11.9	13.4	16.7	7.4	11.8
	GRUENE	-	-	-	-	-	-	-	1.1	4.5	7.8
	SONSTIGE	-	-	-	7.2	7.3	1.2	1.4	0.8	0.9	1.1
60 UND AELTER	SPD	38.8	43.1	45.4	47.7	48.2	52.8	50.6	47.9	47.5	44.5
	CDU	24.3	28.8	28.3	34.8	40.2	38.4	39.3	38.6	42.0	41.2
	F.D.P.	8.1	5.5	16.3	10.7	6.2	7.8	9.0	12.4	7.4	9.2
	GRUENE	-	-	-	-	-	-	-	0.5	2.5	3.5
	SONSTIGE	28.8	22.6	10.0	6.7	5.4	1.0	1.1	0.6	0.7	1.6
INSGESAMT	SPD	40.4	47.6	49.7	52.2	51.8	56.4	53.6	51.3	48.3	47.2
	CDU	23.1	29.8	26.8	31.4	33.4	31.3	32.3	29.2	34.9	29.3
	F.D.P.	7.9	5.3	15.1	10.2	9.0	11.3	12.5	16.0	6.7	9.0
	GRUENE	-	-	-	-	-	-	-	2.5	9.2	13.3
	SONSTIGE	28.5	17.3	8.4	6.2	5.9	1.1	1.6	0.9	0.8	1.2

## 1 BUNDESTAGSWAHLEN

1.9 STIMMABGABE DER MAENNER UND FRAUEN BEI DEN BUNDESTAGSWAHLEN  
NACH ALTERSGRUPPEN UND LAENDERN SEIT 1953

- BREMEN -

ALTER VON ... BIS UNTER ... JAHREN	PARTEI	STIMMABGABE IN %									
		1953	1957	1961	1965	1969	1972	1976	1980	1983	1987
MAENNER											
18 - 25	SPD	-	-	-	-	-	66.0	63.7	55.6	46.1	50.1
	CDU	-	-	-	-	-	19.0	18.5	18.1	22.9	18.0
	F.D.P.	-	-	-	-	-	13.1	12.3	14.3	4.0	6.4
	GRUENE	-	-	-	-	-	-	-	10.7	25.3	24.0
	SONSTIGE	-	-	-	-	-	1.9	5.6	1.3	1.7	1.5
21 - 30	SPD	47.4	59.1	57.1	55.3	57.7	-	-	-	-	-
	CDU	24.9	25.3	24.6	30.4	24.2	-	-	-	-	-
	F.D.P.	6.7	3.9	13.9	9.2	12.4	-	-	-	-	-
	GRUENE	-	-	-	-	-	-	-	-	-	-
	SONSTIGE	21.0	11.7	4.4	5.1	5.7	-	-	-	-	-
25 - 35	SPD	-	-	-	-	-	59.9	58.5	56.3	47.2	47.2
	CDU	-	-	-	-	-	25.7	24.2	18.3	26.2	18.7
	F.D.P.	-	-	-	-	-	13.7	15.1	17.7	4.1	5.2
	GRUENE	-	-	-	-	-	-	-	5.6	21.1	28.6
	SONSTIGE	-	-	-	-	-	0.7	2.3	2.1	1.4	0.3
30 - 45	SPD	-	-	-	59.5	58.7	-	-	-	-	-
	CDU	-	-	-	25.1	24.4	-	-	-	-	-
	F.D.P.	-	-	-	8.9	9.6	-	-	-	-	-
	GRUENE	-	-	-	-	-	-	-	-	-	-
	SONSTIGE	-	-	-	6.5	7.4	-	-	-	-	-
30 - 60	SPD	40.3	49.3	52.4	-	-	-	-	-	-	-
	CDU	20.1	30.6	23.9	-	-	-	-	-	-	-
	F.D.P.	7.8	4.8	14.2	-	-	-	-	-	-	-
	GRUENE	-	-	-	-	-	-	-	-	-	-
	SONSTIGE	31.8	15.3	9.5	-	-	-	-	-	-	-
35 - 45	SPD	-	-	-	-	-	59.1	52.5	50.4	46.8	48.8
	CDU	-	-	-	-	-	25.6	32.6	27.6	34.2	21.9
	F.D.P.	-	-	-	-	-	13.9	13.5	19.5	8.2	9.9
	GRUENE	-	-	-	-	-	-	-	1.6	10.1	18.9
	SONSTIGE	-	-	-	-	-	1.3	1.4	0.9	0.6	0.6
45 - 60	SPD	-	-	-	52.5	48.8	50.6	50.3	49.6	50.0	50.3
	CDU	-	-	-	27.4	30.8	35.6	34.2	32.8	36.8	29.0
	F.D.P.	-	-	-	11.2	10.5	12.2	13.6	15.6	7.7	12.2
	GRUENE	-	-	-	-	-	-	-	0.8	4.3	7.2
	SONSTIGE	-	-	-	8.9	9.9	1.7	2.0	1.1	1.1	1.2
60 UND AELTER	SPD	42.0	47.4	48.8	50.9	49.8	51.7	49.3	45.1	45.6	43.1
	CDU	20.2	23.7	24.5	29.6	35.9	39.1	40.9	41.5	42.6	40.6
	F.D.P.	8.2	5.0	15.3	10.2	6.5	7.8	8.1	11.8	7.9	9.7
	GRUENE	-	-	-	-	-	-	-	0.6	2.7	4.1
	SONSTIGE	29.6	23.9	11.4	9.3	7.9	1.5	1.7	1.0	1.2	2.5
INSGESAMT	SPD	41.7	50.5	52.4	54.8	53.7	56.2	53.3	50.5	47.3	47.6
	CDU	20.8	26.2	24.2	27.8	29.0	30.6	32.3	29.7	34.2	27.9
	F.D.P.	7.7	4.7	14.4	9.9	9.5	11.8	12.2	15.6	6.8	9.3
	GRUENE	-	-	-	-	-	-	-	3.0	10.5	13.9
	SONSTIGE	29.8	16.6	9.0	7.5	7.8	1.4	2.2	1.2	1.2	1.4

## 1 BUNDESTAGSWAHLEN

1.9 STIMMABGABE DER MAENNER UND FRAUEN BEI DEN BUNDESTAGSWAHLEN  
NACH ALTERSGRUPPEN UND LAENDERN SEIT 1953

- BREMEN -

ALTER VON ... BIS UNTER ... JAHREN	PARTEI	STIMMABGABE IN %									
		1953	1957	1961	1965	1969	1972	1976	1980	1983	1987
FRAUEN											
18 - 25	SPD	-	-	-	-	-	69.7	62.3	61.4	50.8	49.3
	CDU	-	-	-	-	-	16.5	20.2	15.7	23.9	15.1
	F.D.P.	-	-	-	-	-	12.9	14.1	14.3	3.9	5.7
	GRUENE	-	-	-	-	-	-	-	7.7	20.6	29.3
	SONSTIGE	-	-	-	-	-	0.9	3.3	0.9	0.8	0.7
21 - 30	SPD	41.8	51.5	50.4	50.8	53.9	-	-	-	-	-
	CDU	28.6	31.0	28.5	36.3	32.0	-	-	-	-	-
	F.D.P.	7.5	3.7	16.1	8.9	10.5	-	-	-	-	-
	GRUENE	-	-	-	-	-	-	-	-	-	-
	SONSTIGE	22.1	13.8	5.0	4.0	3.6	-	-	-	-	-
25 - 35	SPD	-	-	-	-	-	58.7	57.8	58.3	49.6	48.3
	CDU	-	-	-	-	-	27.1	22.9	17.3	24.9	16.7
	F.D.P.	-	-	-	-	-	13.6	18.1	19.1	4.3	4.0
	GRUENE	-	-	-	-	-	-	-	3.5	20.6	30.3
	SONSTIGE	-	-	-	-	-	0.5	1.3	1.8	0.6	0.7
30 - 45	SPD	-	-	-	53.1	53.4	-	-	-	-	-
	CDU	-	-	-	31.3	32.8	-	-	-	-	-
	F.D.P.	-	-	-	10.3	9.4	-	-	-	-	-
	GRUENE	-	-	-	-	-	-	-	-	-	-
	SONSTIGE	-	-	-	5.2	4.4	-	-	-	-	-
30 - 60	SPD	40.0	45.5	48.3	-	-	-	-	-	-	-
	CDU	23.4	30.4	28.1	-	-	-	-	-	-	-
	F.D.P.	8.2	6.4	15.2	-	-	-	-	-	-	-
	GRUENE	-	-	-	-	-	-	-	-	-	-
	SONSTIGE	28.4	17.7	8.4	-	-	-	-	-	-	-
35 - 45	SPD	-	-	-	-	-	59.1	53.1	50.2	46.1	46.0
	CDU	-	-	-	-	-	28.3	32.5	26.8	36.3	24.2
	F.D.P.	-	-	-	-	-	11.5	13.5	20.7	8.7	10.4
	GRUENE	-	-	-	-	-	-	-	1.9	8.3	18.2
	SONSTIGE	-	-	-	-	-	1.1	0.8	0.5	0.6	1.2
45 - 60	SPD	-	-	-	50.3	48.1	52.3	52.5	49.3	51.2	48.1
	CDU	-	-	-	33.0	37.2	35.2	33.4	31.3	36.4	31.2
	F.D.P.	-	-	-	10.9	9.3	11.7	13.1	17.5	7.0	11.4
	GRUENE	-	-	-	-	-	-	-	1.4	4.7	8.4
	SONSTIGE	-	-	-	5.9	5.4	0.8	1.0	0.5	0.7	1.0
60 UND AELTER	SPD	36.0	38.9	42.9	45.4	47.1	53.5	51.4	49.6	48.6	45.4
	CDU	27.8	33.6	31.3	38.9	43.4	37.9	38.3	36.7	41.6	41.6
	F.D.P.	8.0	6.0	16.9	11.2	5.9	7.8	9.6	12.8	7.1	8.9
	GRUENE	-	-	-	-	-	-	-	0.4	2.3	3.1
	SONSTIGE	28.1	21.5	8.8	4.6	3.7	0.8	0.7	0.4	0.4	1.1
INSGESAMT	SPD	39.3	45.1	47.4	49.9	50.2	56.5	53.8	52.0	49.2	46.9
	CDU	25.1	31.2	28.9	34.6	37.1	31.8	32.4	28.9	35.5	30.5
	F.D.P.	8.1	5.9	15.7	10.5	8.5	10.9	12.7	16.4	6.6	8.7
	GRUENE	-	-	-	-	-	-	-	2.1	8.2	12.9
	SONSTIGE	27.4	17.8	7.9	5.0	4.3	0.8	1.1	0.7	0.6	1.0

## 1 BUNDESTAGSWAHLEN

1.9 STIMMABGABE DER MAENNER UND FRAUEN BEI DEN BUNDESTAGSWAHLEN  
NACH ALTERSGRUPPEN UND LAENDERN SEIT 1953

- NORDRHEIN-WESTFALEN -

ALTER VON ... BIS UNTER ... JAHREN	PARTEI	STIMMABGABE IN %									
		1953	1957	1961	1965	1969	1972	1976	1980	1983	1987
INSGESAMT											
18 - 25	SPD	-	-	-	-	-	60.1	53.7	53.3	44.5	45.5
	CDU	-	-	-	-	-	29.8	35.9	29.5	36.5	31.3
	F.D.P.	-	-	-	-	-	9.2	9.1	12.6	5.3	8.1
	GRUENE	-	-	-	-	-	-	-	4.0	13.2	13.8
	SONSTIGE	-	-	-	-	-	0.9	1.3	0.6	0.6	1.4
21 - 30	SPD	33.7	36.2	39.0	42.3	49.6	-	-	-	-	-
	CDU	48.7	53.4	48.4	49.2	40.9	-	-	-	-	-
	F.D.P.	8.1	5.2	10.6	6.5	6.4	-	-	-	-	-
	GRUENE	-	-	-	-	-	-	-	-	-	-
	SONSTIGE	9.5	5.2	2.0	2.0	3.1	-	-	-	-	-
25 - 35	SPD	-	-	-	-	-	51.9	48.1	51.8	45.2	46.7
	CDU	-	-	-	-	-	38.1	40.3	31.1	37.7	29.2
	F.D.P.	-	-	-	-	-	9.6	10.9	14.5	6.0	7.3
	GRUENE	-	-	-	-	-	-	-	1.9	10.5	15.9
	SONSTIGE	-	-	-	-	-	0.5	0.7	0.7	0.5	0.9
30 - 45	SPD	-	-	-	48.1	50.6	-	-	-	-	-
	CDU	-	-	-	42.0	39.7	-	-	-	-	-
	F.D.P.	-	-	-	7.4	5.7	-	-	-	-	-
	GRUENE	-	-	-	-	-	-	-	-	-	-
	SONSTIGE	-	-	-	2.5	3.9	-	-	-	-	-
30 - 60	SPD	32.0	34.6	38.7	-	-	-	-	-	-	-
	CDU	46.3	52.7	46.0	-	-	-	-	-	-	-
	F.D.P.	10.3	6.7	12.1	-	-	-	-	-	-	-
	GRUENE	-	-	-	-	-	-	-	-	-	-
	SONSTIGE	11.4	6.0	3.3	-	-	-	-	-	-	-
35 - 45	SPD	-	-	-	-	-	53.1	45.4	44.0	40.1	43.4
	CDU	-	-	-	-	-	38.1	45.7	41.4	47.6	37.0
	F.D.P.	-	-	-	-	-	8.2	8.5	13.6	8.1	10.1
	GRUENE	-	-	-	-	-	-	-	0.7	3.9	8.8
	SONSTIGE	-	-	-	-	-	0.6	0.4	0.3	0.3	0.7
45 - 60	SPD	-	-	-	42.6	45.9	49.4	47.2	47.1	45.2	45.6
	CDU	-	-	-	45.9	43.3	41.9	44.7	41.7	45.5	41.1
	F.D.P.	-	-	-	8.5	5.4	7.7	7.4	10.4	6.6	9.0
	GRUENE	-	-	-	-	-	-	-	0.4	2.2	3.5
	SONSTIGE	-	-	-	2.9	5.4	0.9	0.7	0.4	0.4	0.8
60 UND AELTER	SPD	26.2	28.8	32.2	39.4	41.9	47.3	46.3	46.4	44.9	44.3
	CDU	55.3	59.4	54.2	50.7	49.3	46.8	48.2	45.9	48.3	46.6
	F.D.P.	7.9	5.7	10.0	7.1	4.5	5.2	5.0	7.1	5.3	6.5
	GRUENE	-	-	-	-	-	-	-	0.3	1.1	1.8
	SONSTIGE	10.6	6.2	3.6	2.8	4.3	0.7	0.5	0.3	0.4	0.8
INSGESAMT	SPD	31.1	33.6	37.3	43.4	46.9	51.3	47.5	47.9	44.2	45.1
	CDU	48.6	54.2	48.2	46.5	43.4	40.4	44.0	39.4	44.1	38.6
	F.D.P.	9.4	6.2	11.3	7.5	5.4	7.6	7.8	11.1	6.3	8.1
	GRUENE	-	-	-	-	-	-	-	1.2	5.0	7.3
	SONSTIGE	10.9	5.9	3.1	2.6	4.3	0.7	0.7	0.4	0.4	0.9

## 1 BUNDESTAGSWAHLEN

1.9 STIMMABGABE DER MAENNER UND FRAUEN BEI DEN BUNDESTAGSWAHLEN  
NACH ALTERSGRUPPEN UND LAENDERN SEIT 1953

- NORDRHEIN-WESTFALEN -

ALTER VON ... BIS UNTER ... JAHREN	PARTEI	STIMMABGABE IN %									
		1953	1957	1961	1965	1969	1972	1976	1980	1983	1987
MAENNER											
18 - 25	SPD	-	-	-	-	-	59.5	53.4	52.3	42.7	44.6
	CDU	-	-	-	-	-	29.3	35.8	30.5	37.6	32.3
	F.D.P.	-	-	-	-	-	9.9	9.2	12.1	5.4	8.4
	GRUENE	-	-	-	-	-	-	-	4.4	13.6	13.2
	SONSTIGE	-	-	-	-	-	1.3	1.6	0.7	0.7	1.5
21 - 30	SPD	36.9	39.7	42.9	46.6	51.2	-	-	-	-	-
	CDU	44.6	49.4	44.1	45.0	37.6	-	-	-	-	-
	F.D.P.	8.4	5.7	10.9	6.2	6.7	-	-	-	-	-
	GRUENE	-	-	-	-	-	-	-	-	-	-
	SONSTIGE	10.1	5.2	2.1	2.3	4.5	-	-	-	-	-
25 - 35	SPD	-	-	-	-	-	52.2	48.3	51.1	44.0	46.7
	CDU	-	-	-	-	-	37.3	40.1	31.9	37.9	29.6
	F.D.P.	-	-	-	-	-	9.8	10.6	14.0	6.0	7.5
	GRUENE	-	-	-	-	-	-	-	2.2	11.4	15.4
	SONSTIGE	-	-	-	-	-	0.7	1.0	0.8	0.6	0.8
30 - 45	SPD	-	-	-	52.8	53.2	-	-	-	-	-
	CDU	-	-	-	37.0	35.8	-	-	-	-	-
	F.D.P.	-	-	-	7.3	5.7	-	-	-	-	-
	GRUENE	-	-	-	-	-	-	-	-	-	-
	SONSTIGE	-	-	-	2.9	5.2	-	-	-	-	-
30 - 60	SPD	35.6	38.8	43.3	-	-	-	-	-	-	-
	CDU	40.7	47.1	39.6	-	-	-	-	-	-	-
	F.D.P.	11.2	7.3	13.2	-	-	-	-	-	-	-
	GRUENE	-	-	-	-	-	-	-	-	-	-
	SONSTIGE	12.5	6.8	3.8	-	-	-	-	-	-	-
35 - 45	SPD	-	-	-	-	-	54.0	46.2	44.0	39.6	43.7
	CDU	-	-	-	-	-	36.6	44.9	42.2	47.4	36.2
	F.D.P.	-	-	-	-	-	8.5	8.3	12.8	8.3	10.3
	GRUENE	-	-	-	-	-	-	-	0.7	4.2	9.1
	SONSTIGE	-	-	-	-	-	0.8	0.6	0.4	0.4	0.6
45 - 60	SPD	-	-	-	47.6	49.5	50.3	48.1	47.4	45.4	46.4
	CDU	-	-	-	39.8	36.5	39.8	43.6	41.7	44.6	40.1
	F.D.P.	-	-	-	8.9	5.7	8.5	7.3	10.0	7.2	9.2
	GRUENE	-	-	-	-	-	-	-	0.5	2.2	3.3
	SONSTIGE	-	-	-	3.7	8.2	1.4	1.0	0.6	0.6	0.9
60 UND AELTER	SPD	29.4	33.2	36.8	45.4	45.7	48.0	46.3	46.1	45.4	45.1
	CDU	49.9	53.2	47.5	42.7	43.0	45.1	47.3	46.2	46.5	44.6
	F.D.P.	9.0	6.4	11.0	8.0	4.9	5.7	5.4	6.8	6.0	6.8
	GRUENE	-	-	-	-	-	-	-	0.3	1.5	2.3
	SONSTIGE	11.7	7.2	4.7	3.9	6.4	1.2	1.0	0.6	0.7	1.2
INSGESAMT	SPD	34.6	37.8	41.9	48.5	50.1	52.1	48.0	47.7	43.7	45.5
	CDU	43.3	48.8	42.2	40.6	38.0	38.5	43.1	39.4	43.3	37.4
	F.D.P.	10.3	6.8	12.3	7.7	5.7	8.3	8.0	10.9	6.7	8.4
	GRUENE	-	-	-	-	-	-	-	1.4	5.7	7.6
	SONSTIGE	11.9	6.5	3.7	3.2	6.1	1.1	1.0	0.6	0.6	1.0



## 1 BUNDESTAGSWAHLEN

1.9 STIMMABGABE DER MAENNER UND FRAUEN BEI DEN BUNDESTAGSWAHLEN  
NACH ALTERSGRUPPEN UND LAENDERN SEIT 1953

- NORDRHEIN-WESTFALEN -

ALTER VON ... BIS UNTER ... JAHREN	PARTEI	STIMMABGABE IN %									
		1953	1957	1961	1965	1969	1972	1976	1980	1983	1987
FRAUEN											
18 - 25	SPD	-	-	-	-	-	60.7	54.1	54.4	46.4	46.4
	CDU	-	-	-	-	-	30.4	36.0	28.4	35.3	30.2
	F.D.P.	-	-	-	-	-	8.5	9.0	13.1	5.2	7.7
	GRUENE	-	-	-	-	-	-	-	3.6	12.8	14.5
	SONSTIGE	-	-	-	-	-	0.5	0.9	0.5	0.5	1.2
21 - 30	SPD	30.5	32.3	35.0	37.9	48.1	-	-	-	-	-
	CDU	52.8	57.8	52.7	53.6	44.0	-	-	-	-	-
	F.D.P.	7.7	4.6	10.3	6.7	6.1	-	-	-	-	-
	GRUENE	-	-	-	-	-	-	-	-	-	-
	SONSTIGE	9.0	5.2	2.0	1.8	1.8	-	-	-	-	-
25 - 35	SPD	-	-	-	-	-	51.6	47.9	52.5	46.4	46.8
	CDU	-	-	-	-	-	38.9	40.5	30.3	37.5	28.7
	F.D.P.	-	-	-	-	-	9.3	11.2	15.0	6.0	7.2
	GRUENE	-	-	-	-	-	-	-	1.7	9.7	16.4
	SONSTIGE	-	-	-	-	-	0.2	0.5	0.6	0.5	1.0
30 - 45	SPD	-	-	-	43.5	48.1	-	-	-	-	-
	CDU	-	-	-	46.8	43.5	-	-	-	-	-
	F.D.P.	-	-	-	7.5	5.7	-	-	-	-	-
	GRUENE	-	-	-	-	-	-	-	-	-	-
	SONSTIGE	-	-	-	2.2	2.7	-	-	-	-	-
30 - 60	SPD	29.0	30.9	34.6	-	-	-	-	-	-	-
	CDU	51.1	57.5	51.6	-	-	-	-	-	-	-
	F.D.P.	9.5	6.2	11.0	-	-	-	-	-	-	-
	GRUENE	-	-	-	-	-	-	-	-	-	-
	SONSTIGE	10.4	5.4	2.8	-	-	-	-	-	-	-
35 - 45	SPD	-	-	-	-	-	52.1	44.6	44.1	40.6	43.0
	CDU	-	-	-	-	-	39.7	46.5	40.6	47.7	37.8
	F.D.P.	-	-	-	-	-	7.8	8.6	14.5	7.9	10.0
	GRUENE	-	-	-	-	-	-	-	0.6	3.6	8.5
	SONSTIGE	-	-	-	-	-	0.4	0.3	0.2	0.3	0.8
45 - 60	SPD	-	-	-	38.8	43.3	48.7	46.5	46.9	45.1	44.8
	CDU	-	-	-	50.6	48.2	43.5	45.6	41.6	46.3	42.1
	F.D.P.	-	-	-	8.2	5.1	7.2	7.5	10.7	6.1	8.8
	GRUENE	-	-	-	-	-	-	-	0.4	2.2	3.6
	SONSTIGE	-	-	-	2.3	3.4	0.6	0.5	0.3	0.2	0.8
60 UND AELTER	SPD	23.4	24.8	28.3	34.5	39.3	46.8	46.3	46.6	44.6	43.8
	CDU	60.0	64.8	59.8	57.2	53.7	47.9	48.8	45.6	49.3	47.9
	F.D.P.	6.9	5.0	9.2	6.4	4.3	4.8	4.7	7.3	4.9	6.3
	GRUENE	-	-	-	-	-	-	-	0.2	0.9	1.5
	SONSTIGE	9.6	5.4	2.7	1.9	2.7	0.4	0.2	0.2	0.3	0.5
INSGESAMT	SPD	28.1	29.8	33.2	39.0	44.2	50.5	47.1	48.0	44.5	44.7
	CDU	53.2	59.1	53.6	51.7	47.8	41.9	44.8	39.3	44.8	39.7
	F.D.P.	8.7	5.7	10.5	7.3	5.2	7.1	7.6	11.4	5.9	7.8
	GRUENE	-	-	-	-	-	-	-	1.0	4.4	7.0
	SONSTIGE	10.0	5.4	2.6	2.1	2.8	0.4	0.4	0.3	0.3	0.8

## 1 BUNDESTAGSWAHLEN

1.9 STIMMABGABE DER MAENNER UND FRAUEN BEI DEN BUNDESTAGSWAHLEN  
NACH ALTERSGRUPPEN UND LAENDERN SEIT 1953

- HESSEN -

ALTER VON ... BIS UNTER ... JAHREN	PARTEI	STIMMABGABE IN %									
		1953	1957	1961	1965	1969	1972	1976	1980	1983	1987
INSGESAMT											
18 - 25	SPD	-	-	-	-	-	58.2	54.8	53.1	42.4	39.6
	CDU	-	-	-	-	-	29.5	33.9	28.9	37.0	32.7
	F.D.P.	-	-	-	-	-	11.0	9.1	10.8	4.9	8.0
	GRUENE	-	-	-	-	-	-	-	6.6	15.3	17.7
	SONSTIGE	-	-	-	-	-	1.2	2.2	0.7	0.4	2.0
21 - 30	SPD	36.0	41.5	46.4	47.1	53.8	-	-	-	-	-
	CDU	34.6	40.2	35.5	39.9	34.4	-	-	-	-	-
	F.D.P.	17.5	8.3	13.8	10.2	7.3	-	-	-	-	-
	GRUENE	-	-	-	-	-	-	-	-	-	-
	SONSTIGE	11.9	10.0	4.3	2.9	4.5	-	-	-	-	-
25 - 35	SPD	-	-	-	-	-	52.0	49.8	51.7	43.4	39.9
	CDU	-	-	-	-	-	35.2	37.6	31.2	37.1	30.5
	F.D.P.	-	-	-	-	-	12.0	11.5	12.9	6.4	6.8
	GRUENE	-	-	-	-	-	-	-	3.5	12.5	21.3
	SONSTIGE	-	-	-	-	-	0.8	1.2	0.7	0.6	1.5
30 - 45	SPD	-	-	-	48.4	52.5	-	-	-	-	-
	CDU	-	-	-	35.0	34.8	-	-	-	-	-
	F.D.P.	-	-	-	12.4	6.9	-	-	-	-	-
	GRUENE	-	-	-	-	-	-	-	-	-	-
	SONSTIGE	-	-	-	4.2	5.8	-	-	-	-	-
30 - 60	SPD	33.7	38.0	43.0	-	-	-	-	-	-	-
	CDU	31.8	39.2	33.2	-	-	-	-	-	-	-
	F.D.P.	20.1	9.5	16.4	-	-	-	-	-	-	-
	GRUENE	-	-	-	-	-	-	-	-	-	-
	SONSTIGE	14.3	13.3	7.4	-	-	-	-	-	-	-
35 - 45	SPD	-	-	-	-	-	51.1	43.7	44.4	39.6	38.9
	CDU	-	-	-	-	-	37.7	45.7	41.2	46.0	37.7
	F.D.P.	-	-	-	-	-	10.4	10.0	12.9	9.1	10.6
	GRUENE	-	-	-	-	-	-	-	1.1	4.9	11.6
	SONSTIGE	-	-	-	-	-	0.8	0.6	0.3	0.4	1.2
45 - 60	SPD	-	-	-	43.8	46.4	46.3	44.3	45.5	42.5	40.3
	CDU	-	-	-	38.1	39.8	43.0	46.2	43.4	46.0	43.5
	F.D.P.	-	-	-	12.8	6.1	9.6	8.5	9.8	8.7	10.5
	GRUENE	-	-	-	-	-	-	-	0.8	2.4	4.3
	SONSTIGE	-	-	-	5.3	7.7	1.2	1.0	0.5	0.5	1.3
60 UND AELTER	SPD	29.4	34.9	40.8	42.4	44.7	45.3	46.3	46.2	43.1	39.5
	CDU	37.0	41.8	36.2	41.0	42.2	46.3	47.2	45.2	48.5	49.2
	F.D.P.	21.2	9.1	15.2	12.2	5.8	7.2	5.9	7.8	6.7	8.2
	GRUENE	-	-	-	-	-	-	-	0.4	1.2	1.8
	SONSTIGE	12.3	14.1	7.8	4.4	7.3	1.2	0.6	0.4	0.5	1.3
INSGESAMT	SPD	33.2	37.9	43.1	45.4	49.0	49.3	46.8	47.4	42.3	39.7
	CDU	33.4	39.9	34.3	38.3	38.1	40.0	43.6	39.8	44.1	40.6
	F.D.P.	19.9	9.2	15.6	12.1	6.4	9.7	8.6	10.4	7.4	9.0
	GRUENE	-	-	-	-	-	-	-	1.9	5.7	9.4
	SONSTIGE	13.5	12.9	7.0	4.3	6.5	1.1	1.0	0.5	0.5	1.4

## 1 BUNDESTAGSWAHLEN

1.9 STIMMABGABE DER MAENNER UND FRAUEN BEI DEN BUNDESTAGSWAHLEN  
NACH ALTERSGRUPPEN UND LAENDERN SEIT 1953

- HESSEN -

ALTER VON ... BIS UNTER ... JAHREN	PARTEI	STIMMABGABE IN %									
		1953	1957	1961	1965	1969	1972	1976	1980	1983	1987
MAENNER											
18 - 25	SPD	-	-	-	-	-	58.2	54.6	52.0	41.2	39.0
	CDU	-	-	-	-	-	28.5	33.9	30.2	37.9	34.3
	F.D.P.	-	-	-	-	-	11.6	8.8	10.1	4.9	8.2
	GRUENE	-	-	-	-	-	-	-	7.0	15.5	16.1
	SONSTIGE	-	-	-	-	-	1.7	2.6	0.7	0.6	2.4
21 - 30	SPD	38.4	44.0	48.6	49.4	55.1	-	-	-	-	-
	CDU	32.5	37.4	34.0	37.5	31.0	-	-	-	-	-
	F.D.P.	17.0	7.9	13.3	9.7	8.0	-	-	-	-	-
	GRUENE	-	-	-	-	-	-	-	-	-	-
	SONSTIGE	12.1	10.6	4.1	3.4	5.9	-	-	-	-	-
25 - 35	SPD	-	-	-	-	-	51.8	50.4	51.3	42.2	40.0
	CDU	-	-	-	-	-	35.2	36.7	31.5	37.5	31.6
	F.D.P.	-	-	-	-	-	12.0	11.5	12.4	6.3	6.9
	GRUENE	-	-	-	-	-	-	-	4.0	13.2	20.0
	SONSTIGE	-	-	-	-	-	1.0	1.4	0.9	0.8	1.5
30 - 45	SPD	-	-	-	52.1	54.5	-	-	-	-	-
	CDU	-	-	-	31.1	31.0	-	-	-	-	-
	F.D.P.	-	-	-	12.0	7.1	-	-	-	-	-
	GRUENE	-	-	-	-	-	-	-	-	-	-
	SONSTIGE	-	-	-	4.9	7.4	-	-	-	-	-
30 - 60	SPD	35.3	40.0	45.3	-	-	-	-	-	-	-
	CDU	27.9	35.8	30.0	-	-	-	-	-	-	-
	F.D.P.	21.1	10.1	16.5	-	-	-	-	-	-	-
	GRUENE	-	-	-	-	-	-	-	-	-	-
	SONSTIGE	15.8	14.1	8.2	-	-	-	-	-	-	-
35 - 45	SPD	-	-	-	-	-	51.5	43.8	44.0	38.8	39.8
	CDU	-	-	-	-	-	36.8	45.5	41.7	46.0	36.5
	F.D.P.	-	-	-	-	-	10.6	10.0	12.7	9.3	10.5
	GRUENE	-	-	-	-	-	-	-	1.2	5.5	11.8
	SONSTIGE	-	-	-	-	-	1.1	0.8	0.4	0.5	1.3
45 - 60	SPD	-	-	-	45.6	48.5	46.2	43.3	44.8	42.4	40.6
	CDU	-	-	-	34.0	34.6	41.5	46.7	44.1	45.4	43.0
	F.D.P.	-	-	-	13.4	6.4	10.5	8.5	9.6	9.2	10.9
	GRUENE	-	-	-	-	-	-	-	0.9	2.3	4.0
	SONSTIGE	-	-	-	7.0	10.4	1.8	1.4	0.6	0.7	1.5
60 UND AELTER	SPD	31.7	37.6	42.4	45.3	46.0	44.6	45.4	44.5	42.1	38.9
	CDU	32.2	37.0	32.7	35.6	37.4	46.2	47.7	47.3	48.3	48.1
	F.D.P.	22.8	9.9	16.1	13.4	6.5	7.5	5.9	7.0	7.3	8.9
	GRUENE	-	-	-	-	-	-	-	0.4	1.5	2.0
	SONSTIGE	13.3	15.5	8.7	5.7	10.1	1.7	1.0	0.8	0.8	1.9
INSGESAMT	SPD	35.0	40.2	45.3	48.2	50.9	49.5	46.6	46.7	41.4	39.8
	CDU	29.7	36.3	31.4	34.2	33.5	38.9	43.3	40.3	43.8	39.8
	F.D.P.	20.7	9.7	15.8	12.2	6.9	10.2	8.8	10.2	7.7	9.3
	GRUENE	-	-	-	-	-	-	-	2.2	6.4	9.4
	SONSTIGE	14.6	13.8	7.5	5.3	8.6	1.5	1.3	0.6	0.7	1.7

1 BUNDESTAGSWAHLEN

1.9 STIMMABGABE DER MAENNER UND FRAUEN BEI DEN BUNDESTAGSWAHLEN  
NACH ALTERSGRUPPEN UND LAENDERN SEIT 1953

- HESSEN -

ALTER VON ... BIS UNTER ... JAHREN	PARTEI	STIMMABGABE IN %									
		1953	1957	1961	1965	1969	1972	1976	1980	1983	1987
FRAUEN											
18 - 25	SPD	-	-	-	-	-	58.3	55.1	54.2	43.6	40.2
	CDU	-	-	-	-	-	30.5	33.8	27.6	36.1	31.1
	F.D.P.	-	-	-	-	-	10.4	9.4	11.5	4.9	7.8
	GRUENE	-	-	-	-	-	-	-	6.1	15.1	19.4
	SONSTIGE	-	-	-	-	-	0.7	1.7	0.6	0.3	1.5
21 - 30	SPD	33.5	38.9	44.0	44.6	52.5	-	-	-	-	-
	CDU	36.7	43.1	37.1	42.3	38.0	-	-	-	-	-
	F.D.P.	18.0	8.6	14.3	10.7	6.5	-	-	-	-	-
	GRUENE	-	-	-	-	-	-	-	-	-	-
	SONSTIGE	11.8	9.4	4.6	2.4	2.9	-	-	-	-	-
25 - 35	SPD	-	-	-	-	-	52.2	49.1	52.1	44.8	39.9
	CDU	-	-	-	-	-	35.2	38.5	30.9	36.7	29.4
	F.D.P.	-	-	-	-	-	12.0	11.4	13.4	6.4	6.8
	GRUENE	-	-	-	-	-	-	-	3.0	11.7	22.5
	SONSTIGE	-	-	-	-	-	0.6	0.9	0.6	0.4	1.5
30 - 45	SPD	-	-	-	45.0	50.5	-	-	-	-	-
	CDU	-	-	-	38.7	38.5	-	-	-	-	-
	F.D.P.	-	-	-	12.8	6.7	-	-	-	-	-
	GRUENE	-	-	-	-	-	-	-	-	-	-
	SONSTIGE	-	-	-	3.5	4.2	-	-	-	-	-
30 - 60	SPD	32.5	36.3	41.0	-	-	-	-	-	-	-
	CDU	35.1	42.1	35.9	-	-	-	-	-	-	-
	F.D.P.	19.3	9.0	16.3	-	-	-	-	-	-	-
	GRUENE	-	-	-	-	-	-	-	-	-	-
	SONSTIGE	13.1	12.6	6.8	-	-	-	-	-	-	-
35 - 45	SPD	-	-	-	-	-	50.6	43.6	44.8	40.5	37.9
	CDU	-	-	-	-	-	38.6	45.9	40.7	46.0	38.8
	F.D.P.	-	-	-	-	-	10.2	10.0	13.2	8.8	10.7
	GRUENE	-	-	-	-	-	-	-	1.1	4.3	11.4
	SONSTIGE	-	-	-	-	-	0.6	0.5	0.3	0.3	1.2
45 - 60	SPD	-	-	-	42.4	44.8	46.3	45.1	46.1	42.6	40.0
	CDU	-	-	-	41.2	43.7	44.1	45.8	42.7	46.5	44.1
	F.D.P.	-	-	-	12.3	5.8	8.9	8.4	9.9	8.1	10.2
	GRUENE	-	-	-	-	-	-	-	0.8	2.4	4.7
	SONSTIGE	-	-	-	4.1	5.7	0.8	0.7	0.4	0.4	1.1
60 UND AELTER	SPD	27.2	32.6	39.3	40.1	43.8	45.8	47.0	47.2	43.7	39.8
	CDU	41.6	46.2	39.3	45.3	46.0	46.4	46.8	43.9	48.7	50.0
	F.D.P.	19.7	8.5	14.3	11.3	5.3	7.0	5.9	8.3	6.3	7.7
	GRUENE	-	-	-	-	-	-	-	0.3	0.9	1.6
	SONSTIGE	11.5	12.8	7.1	3.3	5.0	0.8	0.4	0.2	0.3	0.9
INSGESAMT	SPD	31.5	35.9	41.1	42.8	47.2	49.1	47.0	48.0	43.1	39.6
	CDU	36.7	43.1	36.9	41.8	42.1	40.9	43.8	39.3	44.4	41.3
	F.D.P.	19.2	8.8	15.5	11.9	6.0	9.2	8.5	10.7	7.0	8.7
	GRUENE	-	-	-	-	-	-	-	1.6	5.1	9.3
	SONSTIGE	12.6	12.1	6.5	3.4	4.7	0.7	0.7	0.4	0.3	1.2

## 1 BUNDESTAGSWAHLEN

1.9 STIMMABGABE DER MAENNER UND FRAUEN BEI DEN BUNDESTAGSWAHLEN  
NACH ALTERSGRUPPEN UND LAENDERN SEIT 1953

- RHEINLAND-PFALZ -

ALTER VON ... BIS UNTER ... JAHREN	PARTEI	STIMMABGABE IN %									
		1953	1957	1961	1965	1969	1972	1976	1980	1983	1987
INSGESAMT											
18 - 25	SPD	-	-	-	-	-	52.5	49.6	48.2	38.6	36.7
	CDU	-	-	-	-	-	38.4	42.2	36.2	42.9	37.7
	F.D.P.	-	-	-	-	-	8.1	7.1	10.8	5.9	9.3
	GRUENE	-	-	-	-	-	-	-	4.2	12.2	14.2
	SONSTIGE	-	-	-	-	-	1.0	1.0	0.5	0.4	2.1
21 - 30	SPD	-	34.0	35.7	38.1	44.5	-	-	-	-	-
	CDU	-	51.6	49.6	51.1	45.4	-	-	-	-	-
	F.D.P.	-	10.2	11.8	8.0	5.7	-	-	-	-	-
	GRUENE	-	-	-	-	-	-	-	-	-	-
	SONSTIGE	-	4.2	2.9	2.8	4.3	-	-	-	-	-
25 - 35	SPD	-	-	-	-	-	47.7	43.7	46.7	39.2	38.6
	CDU	-	-	-	-	-	42.9	47.1	39.4	45.3	37.4
	F.D.P.	-	-	-	-	-	8.6	8.6	11.6	6.5	7.6
	GRUENE	-	-	-	-	-	-	-	1.8	8.4	14.9
	SONSTIGE	-	-	-	-	-	0.9	0.6	0.4	0.5	1.6
30 - 45	SPD	-	-	-	40.2	43.4	-	-	-	-	-
	CDU	-	-	-	46.0	44.6	-	-	-	-	-
	F.D.P.	-	-	-	10.0	6.0	-	-	-	-	-
	GRUENE	-	-	-	-	-	-	-	-	-	-
	SONSTIGE	-	-	-	3.9	6.0	-	-	-	-	-
30 - 60	SPD	-	29.8	34.2	-	-	-	-	-	-	-
	CDU	-	52.3	46.1	-	-	-	-	-	-	-
	F.D.P.	-	11.5	14.9	-	-	-	-	-	-	-
	GRUENE	-	-	-	-	-	-	-	-	-	-
	SONSTIGE	-	6.4	4.8	-	-	-	-	-	-	-
35 - 45	SPD	-	-	-	-	-	47.0	40.3	40.3	35.6	36.9
	CDU	-	-	-	-	-	44.1	51.2	47.7	52.3	44.2
	F.D.P.	-	-	-	-	-	7.8	7.9	11.0	8.5	10.1
	GRUENE	-	-	-	-	-	-	-	0.7	3.2	7.7
	SONSTIGE	-	-	-	-	-	1.1	0.6	0.4	0.4	1.0
45 - 60	SPD	-	-	-	36.1	39.3	43.3	41.3	41.8	38.9	38.0
	CDU	-	-	-	48.6	46.8	47.0	50.5	47.7	51.2	47.7
	F.D.P.	-	-	-	11.0	6.4	8.2	7.1	9.4	7.5	9.6
	GRUENE	-	-	-	-	-	-	-	0.6	1.9	3.4
	SONSTIGE	-	-	-	4.2	7.5	1.4	1.1	0.6	0.6	1.2
60 UND AELTER	SPD	-	24.9	29.1	32.1	36.7	40.9	39.9	40.4	39.2	36.8
	CDU	-	58.2	53.5	53.4	51.7	50.9	53.5	51.5	53.2	52.6
	F.D.P.	-	11.6	13.7	10.6	5.8	7.0	5.8	7.3	6.0	7.6
	GRUENE	-	-	-	-	-	-	-	0.3	1.0	1.8
	SONSTIGE	-	5.3	3.8	3.9	5.8	1.3	0.8	0.5	0.5	1.3
INSGESAMT	SPD	-	29.5	33.3	36.7	40.6	45.3	42.2	42.9	38.5	37.5
	CDU	-	53.4	48.4	49.5	47.3	45.7	49.8	45.7	49.7	45.4
	F.D.P.	-	11.3	14.1	10.1	6.0	7.8	7.2	9.7	6.9	8.8
	GRUENE	-	-	-	-	-	-	-	1.2	4.4	7.0
	SONSTIGE	-	5.8	4.2	3.8	6.1	1.2	0.8	0.5	0.5	1.4

## 1 BUNDESTAGSWAHLEN

1.9 STIMMABGABE DER MAENNER UND FRAUEN BEI DEN BUNDESTAGSWAHLEN  
NACH ALTERSGRUPPEN UND LAENDERN SEIT 1953

- RHEINLAND-PFALZ -

ALTER VON ... BIS UNTER ... JAHREN	PARTEI	STIMMABGABE IN %									
		1953	1957	1961	1965	1969	1972	1976	1980	1983	1987
MAENNER											
18 - 25	SPD	-	-	-	-	-	52.3	50.3	47.3	37.9	36.2
	CDU	-	-	-	-	-	38.1	41.6	37.4	43.2	38.8
	F.D.P.	-	-	-	-	-	8.1	6.7	10.2	6.1	9.5
	GRUENE	-	-	-	-	-	-	-	4.6	12.3	13.2
	SONSTIGE	-	-	-	-	-	1.5	1.4	0.5	0.5	2.3
21 - 30	SPD	-	36.7	39.2	42.0	47.0	-	-	-	-	-
	CDU	-	48.2	45.7	47.0	41.4	-	-	-	-	-
	F.D.P.	-	10.7	12.0	7.8	5.7	-	-	-	-	-
	GRUENE	-	-	-	-	-	-	-	-	-	-
	SONSTIGE	-	4.4	3.1	3.2	5.9	-	-	-	-	-
25 - 35	SPD	-	-	-	-	-	48.7	44.9	46.7	38.4	38.9
	CDU	-	-	-	-	-	41.4	46.0	39.8	44.9	37.3
	F.D.P.	-	-	-	-	-	8.8	8.1	10.8	6.5	7.7
	GRUENE	-	-	-	-	-	-	-	2.0	9.6	14.4
	SONSTIGE	-	-	-	-	-	1.1	1.0	0.6	0.6	1.7
30 - 45	SPD	-	-	-	44.4	46.2	-	-	-	-	-
	CDU	-	-	-	40.8	39.8	-	-	-	-	-
	F.D.P.	-	-	-	10.2	6.3	-	-	-	-	-
	GRUENE	-	-	-	-	-	-	-	-	-	-
	SONSTIGE	-	-	-	4.6	7.7	-	-	-	-	-
30 - 60	SPD	-	33.2	38.3	-	-	-	-	-	-	-
	CDU	-	46.6	39.7	-	-	-	-	-	-	-
	F.D.P.	-	12.5	16.5	-	-	-	-	-	-	-
	GRUENE	-	-	-	-	-	-	-	-	-	-
	SONSTIGE	-	7.7	5.5	-	-	-	-	-	-	-
35 - 45	SPD	-	-	-	-	-	47.6	40.6	40.2	35.2	37.9
	CDU	-	-	-	-	-	42.6	50.3	47.9	52.2	42.8
	F.D.P.	-	-	-	-	-	8.3	8.2	10.7	8.4	10.1
	GRUENE	-	-	-	-	-	-	-	0.7	3.6	7.9
	SONSTIGE	-	-	-	-	-	1.5	0.9	0.5	0.5	1.2
45 - 60	SPD	-	-	-	41.3	42.2	44.0	41.7	42.0	38.9	38.9
	CDU	-	-	-	41.1	40.0	44.9	48.3	47.7	50.1	46.1
	F.D.P.	-	-	-	11.8	6.9	9.0	7.5	9.0	8.3	10.1
	GRUENE	-	-	-	-	-	-	-	0.6	1.8	3.2
	SONSTIGE	-	-	-	5.8	10.9	2.1	1.6	0.8	0.8	1.6
60 UND AELTER	SPD	-	28.2	33.0	36.3	40.4	42.3	41.0	40.4	40.0	37.5
	CDU	-	52.0	46.1	46.4	44.0	47.8	51.4	51.2	50.4	50.0
	F.D.P.	-	13.7	16.2	12.2	6.8	7.9	6.2	7.2	7.3	8.3
	GRUENE	-	-	-	-	-	-	-	0.4	1.3	2.1
	SONSTIGE	-	6.2	4.7	5.2	8.8	2.0	1.3	0.9	0.9	2.1
INSGESAMT	SPD	-	32.9	37.4	41.2	43.9	46.4	43.1	42.9	38.3	38.0
	CDU	-	48.1	42.3	43.4	41.2	43.5	48.3	45.5	48.5	43.8
	F.D.P.	-	12.4	15.5	10.6	6.5	8.4	7.4	9.5	7.5	9.2
	GRUENE	-	-	-	-	-	-	-	1.4	5.0	7.2
	SONSTIGE	-	6.7	4.9	4.8	8.5	1.7	1.2	0.7	0.7	1.8

## 1 BUNDESTAGSWAHLEN

1.9 STIMMABGABE DER MAENNER UND FRAUEN BEI DEN BUNDESTAGSWAHLEN  
NACH ALTERSGRUPPEN UND LAENDERN SEIT 1953

- RHEINLAND-PFALZ -

ALTER VON ... BIS UNTER ... JAHREN	PARTEI	STIMMABGABE IN %									
		1953	1957	1961	1965	1969	1972	1976	1980	1983	1987
FRAUEN											
18 - 25	SPD	-	-	-	-	-	52.8	48.9	49.3	39.3	37.3
	CDU	-	-	-	-	-	38.6	42.9	35.0	42.5	36.4
	F.D.P.	-	-	-	-	-	8.0	7.5	11.4	5.6	9.1
	GRUENE	-	-	-	-	-	-	-	3.9	12.2	15.4
	SONSTIGE	-	-	-	-	-	0.5	0.7	0.4	0.3	1.8
21 - 30	SPD	-	30.8	31.9	34.1	42.0	-	-	-	-	-
	CDU	-	55.5	53.9	55.3	49.4	-	-	-	-	-
	F.D.P.	-	9.6	11.5	8.2	5.7	-	-	-	-	-
	GRUENE	-	-	-	-	-	-	-	-	-	-
	SONSTIGE	-	4.1	2.7	2.4	2.8	-	-	-	-	-
25 - 35	SPD	-	-	-	-	-	46.7	42.5	46.8	40.1	38.3
	CDU	-	-	-	-	-	44.3	48.2	39.0	45.8	37.4
	F.D.P.	-	-	-	-	-	8.4	9.0	12.4	6.6	7.4
	GRUENE	-	-	-	-	-	-	-	1.5	7.1	15.5
	SONSTIGE	-	-	-	-	-	0.6	0.3	0.3	0.4	1.4
30 - 45	SPD	-	-	-	36.2	40.4	-	-	-	-	-
	CDU	-	-	-	51.0	49.6	-	-	-	-	-
	F.D.P.	-	-	-	9.8	5.8	-	-	-	-	-
	GRUENE	-	-	-	-	-	-	-	-	-	-
	SONSTIGE	-	-	-	3.1	4.1	-	-	-	-	-
30 - 60	SPD	-	27.0	30.6	-	-	-	-	-	-	-
	CDU	-	57.0	51.7	-	-	-	-	-	-	-
	F.D.P.	-	10.6	13.6	-	-	-	-	-	-	-
	GRUENE	-	-	-	-	-	-	-	-	-	-
	SONSTIGE	-	5.3	4.1	-	-	-	-	-	-	-
35 - 45	SPD	-	-	-	-	-	46.3	39.9	40.4	36.0	36.0
	CDU	-	-	-	-	-	45.7	52.2	47.4	52.4	45.7
	F.D.P.	-	-	-	-	-	7.3	7.6	11.4	8.6	10.0
	GRUENE	-	-	-	-	-	-	-	0.6	2.8	7.5
	SONSTIGE	-	-	-	-	-	0.7	0.4	0.2	0.2	0.8
45 - 60	SPD	-	-	-	32.1	37.1	42.8	41.1	41.6	38.9	37.1
	CDU	-	-	-	54.5	51.9	48.7	51.4	47.7	52.3	49.3
	F.D.P.	-	-	-	10.4	6.0	7.6	6.8	9.7	6.7	9.2
	GRUENE	-	-	-	-	-	-	-	0.6	1.9	3.6
	SONSTIGE	-	-	-	3.0	5.0	0.9	0.7	0.4	0.3	0.8
60 UND AELTER	SPD	-	22.0	25.9	28.9	33.8	39.9	39.2	40.3	38.8	36.3
	CDU	-	63.5	59.3	59.0	57.8	53.1	55.0	51.8	55.1	54.3
	F.D.P.	-	9.8	11.6	9.4	5.0	6.3	5.5	7.4	5.1	7.1
	GRUENE	-	-	-	-	-	-	-	0.2	0.8	1.6
	SONSTIGE	-	4.6	3.1	2.8	3.4	0.8	0.4	0.2	0.2	0.7
INSGESAMT	SPD	-	26.6	29.8	32.8	37.7	44.3	41.4	42.8	38.6	36.9
	CDU	-	58.2	53.8	54.8	52.6	47.6	51.1	45.8	50.8	46.9
	F.D.P.	-	10.3	12.8	9.6	5.6	7.3	7.0	10.0	6.4	8.4
	GRUENE	-	-	-	-	-	-	-	1.1	3.8	6.8
	SONSTIGE	-	5.0	3.6	2.9	4.0	0.7	0.5	0.3	0.3	1.0

## 1 BUNDESTAGSWAHLEN

1.9 STIMMABGABE DER MAENNER UND FRAUEN BEI DEN BUNDESTAGSWAHLEN  
NACH ALTERSGRUPPEN UND LAENDERN SEIT 1953

- BADEN-WUERTTEMBERG -

ALTER VON ... BIS UNTER ... JAHREN	PARTEI	STIMMABGABE IN %									
		1953	1957	1961	1965	1969	1972	1976	1980	1983	1987
INSGESAMT											
18 - 25	SPD	-	-	-	-	-	47.8	46.2	45.6	32.0	29.6
	CDU	-	-	-	-	-	40.7	43.3	36.2	44.5	37.9
	F.D.P.	-	-	-	-	-	10.5	9.2	12.5	6.8	10.4
	GRUENE	-	-	-	-	-	-	-	5.2	16.2	18.5
	SONSTIGE	-	-	-	-	-	1.0	1.4	0.5	0.5	3.6
21 - 30	SPD	24.1	27.5	33.1	34.7	41.9	-	-	-	-	-
	CDU	51.7	51.9	45.2	50.9	46.7	-	-	-	-	-
	F.D.P.	13.4	14.5	17.1	11.2	7.9	-	-	-	-	-
	GRUENE	-	-	-	-	-	-	-	-	-	-
	SONSTIGE	10.8	6.2	4.6	3.1	3.5	-	-	-	-	-
25 - 35	SPD	-	-	-	-	-	41.1	40.5	41.9	30.9	30.0
	CDU	-	-	-	-	-	46.1	46.4	39.6	48.0	37.4
	F.D.P.	-	-	-	-	-	12.1	12.1	15.2	8.2	10.4
	GRUENE	-	-	-	-	-	-	-	2.8	12.4	19.7
	SONSTIGE	-	-	-	-	-	0.7	1.0	0.5	0.6	2.5
30 - 45	SPD	-	-	-	36.7	39.8	-	-	-	-	-
	CDU	-	-	-	46.4	47.7	-	-	-	-	-
	F.D.P.	-	-	-	12.8	7.2	-	-	-	-	-
	GRUENE	-	-	-	-	-	-	-	-	-	-
	SONSTIGE	-	-	-	4.1	5.3	-	-	-	-	-
30 - 60	SPD	23.9	25.0	31.3	-	-	-	-	-	-	-
	CDU	47.7	50.9	43.4	-	-	-	-	-	-	-
	F.D.P.	15.3	16.3	18.7	-	-	-	-	-	-	-
	GRUENE	-	-	-	-	-	-	-	-	-	-
	SONSTIGE	13.2	7.7	6.6	-	-	-	-	-	-	-
35 - 45	SPD	-	-	-	-	-	39.9	35.2	35.6	29.2	28.4
	CDU	-	-	-	-	-	48.5	53.5	48.3	54.2	45.3
	F.D.P.	-	-	-	-	-	10.2	10.6	14.9	10.8	14.0
	GRUENE	-	-	-	-	-	-	-	1.0	5.4	10.4
	SONSTIGE	-	-	-	-	-	1.3	0.8	0.2	0.4	2.0
45 - 60	SPD	-	-	-	32.7	34.2	37.5	36.4	36.0	31.8	30.1
	CDU	-	-	-	48.2	51.1	51.1	54.2	52.0	54.8	50.5
	F.D.P.	-	-	-	14.0	7.7	9.8	8.5	10.9	9.8	13.0
	GRUENE	-	-	-	-	-	-	-	0.7	3.1	4.4
	SONSTIGE	-	-	-	5.1	7.0	1.6	1.0	0.4	0.6	2.1
60 UND AELTER	SPD	20.2	21.0	25.7	28.6	30.6	33.8	34.7	35.6	31.9	29.4
	CDU	53.8	58.4	51.1	53.7	57.3	56.9	57.8	55.2	58.3	57.4
	F.D.P.	15.3	13.7	16.8	13.2	6.8	8.2	6.7	8.4	7.8	9.6
	GRUENE	-	-	-	-	-	-	-	0.5	1.5	2.0
	SONSTIGE	10.7	6.9	6.4	4.5	5.3	1.1	0.8	0.3	0.5	1.6
INSGESAMT	SPD	23.2	24.6	30.4	33.3	36.3	38.9	37.5	38.0	31.2	29.6
	CDU	49.6	52.7	45.4	49.4	50.9	49.9	52.3	48.0	53.0	47.5
	F.D.P.	15.0	15.4	18.0	12.9	7.3	10.0	9.2	12.0	8.8	11.5
	GRUENE	-	-	-	-	-	-	-	1.7	6.4	9.3
	SONSTIGE	12.3	7.3	6.2	4.3	5.4	1.2	0.9	0.4	0.5	2.2



## 1 BUNDESTAGSWAHLEN

1.9 STIMMABGABE DER MAENNER UND FRAUEN BEI DEN BUNDESTAGSWAHLEN  
NACH ALTERSGRUPPEN UND LAENDERN SEIT 1953

- BADEN-WUERTTEMBERG -

ALTER VON ... BIS UNTER ... JAHREN	PARTEI	STIMMABGABE IN %									
		1953	1957	1961	1965	1969	1972	1976	1980	1983	1987
MAENNER											
18 - 25	SPD	-	-	-	-	-	47.5	45.8	44.6	30.7	29.5
	CDU	-	-	-	-	-	40.1	43.3	37.2	45.5	39.1
	F.D.P.	-	-	-	-	-	11.1	9.1	11.8	6.8	10.2
	GRUENE	-	-	-	-	-	-	-	5.7	16.3	17.1
	SONSTIGE	-	-	-	-	-	1.3	1.8	0.7	0.8	4.1
21 - 30	SPD	27.4	30.8	35.6	37.9	43.9	-	-	-	-	-
	CDU	46.4	48.5	41.9	47.7	43.0	-	-	-	-	-
	F.D.P.	14.1	14.1	17.7	10.8	8.3	-	-	-	-	-
	GRUENE	-	-	-	-	-	-	-	-	-	-
	SONSTIGE	12.0	6.6	4.8	3.6	4.8	-	-	-	-	-
25 - 35	SPD	-	-	-	-	-	41.0	40.2	40.6	29.7	30.1
	CDU	-	-	-	-	-	45.4	46.3	41.5	48.5	36.9
	F.D.P.	-	-	-	-	-	12.5	12.2	14.3	8.2	11.0
	GRUENE	-	-	-	-	-	-	-	3.0	12.8	19.3
	SONSTIGE	-	-	-	-	-	1.0	1.2	0.5	0.8	2.6
30 - 45	SPD	-	-	-	40.8	43.3	-	-	-	-	-
	CDU	-	-	-	41.6	42.1	-	-	-	-	-
	F.D.P.	-	-	-	12.9	7.6	-	-	-	-	-
	GRUENE	-	-	-	-	-	-	-	-	-	-
	SONSTIGE	-	-	-	4.6	6.9	-	-	-	-	-
30 - 60	SPD	26.5	28.2	34.9	-	-	-	-	-	-	-
	CDU	42.7	45.4	38.0	-	-	-	-	-	-	-
	F.D.P.	15.6	17.9	19.8	-	-	-	-	-	-	-
	GRUENE	-	-	-	-	-	-	-	-	-	-
	SONSTIGE	15.2	8.6	7.3	-	-	-	-	-	-	-
35 - 45	SPD	-	-	-	-	-	39.9	34.9	34.8	28.6	27.8
	CDU	-	-	-	-	-	47.6	53.0	49.1	53.9	45.1
	F.D.P.	-	-	-	-	-	10.8	11.0	14.8	11.3	14.2
	GRUENE	-	-	-	-	-	-	-	1.0	5.6	10.7
	SONSTIGE	-	-	-	-	-	1.7	1.0	0.3	0.6	2.1
45 - 60	SPD	-	-	-	37.2	37.8	38.4	36.6	35.1	31.8	30.9
	CDU	-	-	-	41.2	43.2	48.7	53.3	52.6	53.6	48.9
	F.D.P.	-	-	-	15.1	8.6	10.6	8.7	11.0	10.9	13.7
	GRUENE	-	-	-	-	-	-	-	0.7	2.9	4.2
	SONSTIGE	-	-	-	6.5	10.4	2.3	1.4	0.6	0.8	2.2
60 UND AELTER	SPD	23.9	23.8	28.7	32.6	34.3	34.8	35.2	34.7	32.8	30.5
	CDU	48.3	53.6	45.3	46.9	49.5	54.6	56.4	55.9	55.4	54.1
	F.D.P.	16.1	15.0	18.7	14.7	8.0	8.9	7.0	8.2	9.2	10.5
	GRUENE	-	-	-	-	-	-	-	0.7	1.6	2.5
	SONSTIGE	11.7	7.6	7.3	5.7	8.2	1.7	1.4	0.5	0.9	2.4
INSGESAMT	SPD	26.2	27.8	33.8	37.5	40.0	39.6	37.7	37.3	30.8	30.0
	CDU	44.5	47.6	40.3	43.9	44.3	48.1	51.3	48.3	51.9	45.8
	F.D.P.	15.5	16.6	19.1	13.5	8.1	10.7	9.6	11.9	9.5	12.1
	GRUENE	-	-	-	-	-	-	-	1.9	7.0	9.6
	SONSTIGE	13.9	8.0	6.8	5.1	7.7	1.6	1.3	0.5	0.8	2.6

## 1 BUNDESTAGSWAHLEN

1.9 STIMMABGABE DER MAENNER UND FRAUEN BEI DEN BUNDESTAGSWAHLEN  
NACH ALTERSGRUPPEN UND LAENDERN SEIT 1953

- BADEN-WUERTTEMBERG -

ALTER VON ... BIS UNTER ... JAHREN	PARTEI	STIMMABGABE IN %									
		1953	1957	1961	1965	1969	1972	1976	1980	1983	1987
FRAUEN											
18 - 25	SPD	-	-	-	-	-	48.1	46.6	46.6	33.3	29.8
	CDU	-	-	-	-	-	41.2	43.2	35.2	43.4	36.5
	F.D.P.	-	-	-	-	-	10.0	9.3	13.2	6.8	10.6
	GRUENE	-	-	-	-	-	-	-	4.7	16.2	20.0
	SONSTIGE	-	-	-	-	-	0.7	0.9	0.2	0.3	3.1
21 - 30	SPD	20.8	23.9	30.3	31.6	39.9	-	-	-	-	-
	CDU	56.8	55.5	48.9	54.2	50.4	-	-	-	-	-
	F.D.P.	12.7	14.8	16.5	11.6	7.5	-	-	-	-	-
	GRUENE	-	-	-	-	-	-	-	-	-	-
	SONSTIGE	9.7	5.8	4.3	2.6	2.2	-	-	-	-	-
25 - 35	SPD	-	-	-	-	-	41.1	40.7	43.2	32.0	29.9
	CDU	-	-	-	-	-	46.7	46.5	37.7	47.5	37.9
	F.D.P.	-	-	-	-	-	11.8	12.0	16.1	8.1	9.7
	GRUENE	-	-	-	-	-	-	-	2.7	12.0	20.1
	SONSTIGE	-	-	-	-	-	0.4	0.8	0.4	0.4	2.3
30 - 45	SPD	-	-	-	32.8	36.3	-	-	-	-	-
	CDU	-	-	-	50.9	53.9	-	-	-	-	-
	F.D.P.	-	-	-	12.6	6.7	-	-	-	-	-
	GRUENE	-	-	-	-	-	-	-	-	-	-
	SONSTIGE	-	-	-	3.7	3.7	-	-	-	-	-
30 - 60	SPD	21.6	22.2	28.2	-	-	-	-	-	-	-
	CDU	51.9	55.7	48.0	-	-	-	-	-	-	-
	F.D.P.	15.0	15.0	17.7	-	-	-	-	-	-	-
	GRUENE	-	-	-	-	-	-	-	-	-	-
	SONSTIGE	11.5	7.0	6.1	-	-	-	-	-	-	-
35 - 45	SPD	-	-	-	-	-	39.9	35.4	36.3	29.8	28.9
	CDU	-	-	-	-	-	49.5	54.0	47.6	54.4	45.5
	F.D.P.	-	-	-	-	-	9.7	10.1	15.1	10.3	13.8
	GRUENE	-	-	-	-	-	-	-	1.0	5.2	10.0
	SONSTIGE	-	-	-	-	-	1.0	0.5	0.1	0.2	1.8
45 - 60	SPD	-	-	-	29.2	31.6	36.8	36.2	36.8	31.7	29.2
	CDU	-	-	-	53.7	56.9	52.9	54.9	51.4	56.0	52.1
	F.D.P.	-	-	-	13.2	7.0	9.3	8.2	10.8	8.7	12.2
	GRUENE	-	-	-	-	-	-	-	0.8	3.2	4.6
	SONSTIGE	-	-	-	3.9	4.5	1.0	0.6	0.2	0.4	1.9
60 UND AELTER	SPD	17.0	18.6	23.2	25.3	27.8	33.0	34.4	36.1	31.3	28.6
	CDU	58.6	62.3	55.9	59.2	63.2	58.6	58.7	54.8	60.1	59.7
	F.D.P.	14.6	12.6	15.2	12.0	5.9	7.7	6.5	8.5	7.0	8.9
	GRUENE	-	-	-	-	-	-	-	0.4	1.4	1.7
	SONSTIGE	9.9	6.4	5.6	3.6	3.1	0.6	0.4	0.2	0.3	1.1
INSGESAMT	SPD	20.6	21.7	27.4	29.8	33.2	38.3	37.4	38.6	31.5	29.2
	CDU	54.0	57.1	49.9	54.3	56.6	51.6	53.2	47.6	54.1	49.2
	F.D.P.	14.5	14.5	16.9	12.5	6.7	9.4	8.8	12.1	8.1	10.9
	GRUENE	-	-	-	-	-	-	-	1.5	6.0	9.0
	SONSTIGE	10.9	6.7	5.7	3.5	3.5	0.8	0.6	0.2	0.3	1.9

## 1 BUNDESTAGSWAHLEN

1.9 STIMMABGABE DER MAENNER UND FRAUEN BEI DEN BUNDESTAGSWAHLEN  
NACH ALTERSGRUPPEN UND LAENDERN SEIT 1953

- BAYERN -

ALTER VON ... BIS UNTER ... JAHREN	PARTEI	STIMMABGABE IN %									
		1953	1957	1961	1965	1969	1972	1976	1980	1983	1987
INSGESAMT											
18 - 25	SPD	-	-	-	-	-	43.1	35.5	35.3	27.7	25.4
	CSU	-	-	-	-	-	50.5	57.3	52.6	55.7	50.3
	F.D.P.	-	-	-	-	-	5.5	6.0	7.9	4.7	7.3
	GRUENE	-	-	-	-	-	-	-	3.7	11.0	13.7
	SONSTIGE	-	-	-	-	-	0.9	1.1	0.5	0.9	3.4
21 - 30	SPD	-	28.6	30.3	33.2	37.5	-	-	-	-	-
	CSU	-	58.1	58.0	57.2	52.4	-	-	-	-	-
	F.D.P.	-	3.8	7.7	6.7	4.5	-	-	-	-	-
	GRUENE	-	-	-	-	-	-	-	-	-	-
	SONSTIGE	-	9.5	4.0	2.9	5.6	-	-	-	-	-
25 - 35	SPD	-	-	-	-	-	39.3	33.3	33.8	27.8	26.4
	CSU	-	-	-	-	-	51.5	57.8	54.7	57.1	48.4
	F.D.P.	-	-	-	-	-	8.2	8.0	9.2	5.7	6.9
	GRUENE	-	-	-	-	-	-	-	1.9	8.7	15.8
	SONSTIGE	-	-	-	-	-	0.9	0.9	0.5	0.7	2.5
30 - 45	SPD	-	-	-	37.1	37.4	-	-	-	-	-
	CSU	-	-	-	51.7	51.6	-	-	-	-	-
	F.D.P.	-	-	-	7.8	4.0	-	-	-	-	-
	GRUENE	-	-	-	-	-	-	-	-	-	-
	SONSTIGE	-	-	-	3.4	7.0	-	-	-	-	-
30 - 60	SPD	-	26.8	31.3	-	-	-	-	-	-	-
	CSU	-	55.2	52.7	-	-	-	-	-	-	-
	F.D.P.	-	4.6	9.0	-	-	-	-	-	-	-
	GRUENE	-	-	-	-	-	-	-	-	-	-
	SONSTIGE	-	13.4	7.0	-	-	-	-	-	-	-
35 - 45	SPD	-	-	-	-	-	40.2	31.9	30.8	27.3	26.9
	CSU	-	-	-	-	-	52.4	60.2	58.4	60.5	52.6
	F.D.P.	-	-	-	-	-	6.5	7.0	9.5	7.5	9.4
	GRUENE	-	-	-	-	-	-	-	1.0	4.1	9.2
	SONSTIGE	-	-	-	-	-	0.9	0.8	0.4	0.6	2.0
45 - 60	SPD	-	-	-	33.8	32.9	36.8	33.8	33.4	30.9	29.2
	CSU	-	-	-	53.8	54.1	55.5	59.4	58.4	60.0	56.7
	F.D.P.	-	-	-	7.9	4.0	6.4	5.7	7.0	6.1	8.3
	GRUENE	-	-	-	-	-	-	-	0.6	2.2	3.9
	SONSTIGE	-	-	-	4.5	9.0	1.3	1.2	0.6	0.8	1.9
60 UND AELTER	SPD	-	21.5	26.6	30.3	30.2	34.1	33.3	32.9	31.6	28.6
	CSU	-	61.5	58.3	59.2	60.1	59.8	61.5	60.3	61.0	61.3
	F.D.P.	-	3.9	7.5	7.1	3.1	5.1	4.4	5.8	5.4	6.3
	GRUENE	-	-	-	-	-	-	-	0.4	1.3	2.0
	SONSTIGE	-	13.2	7.7	3.4	6.6	1.0	0.8	0.6	0.8	1.7
INSGESAMT	SPD	-	25.9	30.0	33.8	34.3	38.0	33.4	33.1	29.5	27.7
	CSU	-	57.1	55.0	55.2	54.7	54.7	59.6	57.5	59.3	55.0
	F.D.P.	-	4.3	8.4	7.4	3.9	6.3	6.0	7.7	5.9	7.6
	GRUENE	-	-	-	-	-	-	-	1.2	4.5	7.5
	SONSTIGE	-	12.7	6.7	3.6	7.2	1.0	0.9	0.5	0.8	2.1

1 BUNDESTAGSWAHLEN  
1.9 STIMMABGABE DER MAENNER UND FRAUEN BEI DEN BUNDESTAGSWAHLEN  
NACH ALTERSGRUPPEN UND LAENDERN SEIT 1953  
- BAYERN -

ALTER VON ... BIS UNTER ... JAHREN	PARTEI	STIMMABGABE IN %									
		1953	1957	1961	1965	1969	1972	1976	1980	1983	1987
MAENNER											
18 - 25	SPD	-	-	-	-	-	43.2	34.9	34.3	26.9	25.1
	CSU	-	-	-	-	-	49.5	57.7	53.5	56.0	51.1
	F.D.P.	-	-	-	-	-	6.0	5.8	7.3	4.7	7.7
	GRUENE	-	-	-	-	-	-	-	4.2	11.3	12.8
	SONSTIGE	-	-	-	-	-	1.3	1.5	0.6	1.1	3.2
21 - 30	SPD	-	31.7	32.9	35.8	38.9	-	-	-	-	-
	CSU	-	54.7	55.2	54.4	48.8	-	-	-	-	-
	F.D.P.	-	4.1	7.9	6.5	4.8	-	-	-	-	-
	GRUENE	-	-	-	-	-	-	-	-	-	-
	SONSTIGE	-	9.5	4.0	3.3	7.5	-	-	-	-	-
25 - 35	SPD	-	-	-	-	-	39.7	33.7	32.8	26.8	26.5
	CSU	-	-	-	-	-	50.8	57.6	55.8	57.0	48.5
	F.D.P.	-	-	-	-	-	8.1	7.5	8.8	5.9	7.4
	GRUENE	-	-	-	-	-	-	-	2.0	9.5	15.2
	SONSTIGE	-	-	-	-	-	1.4	1.1	0.6	0.8	2.4
30 - 45	SPD	-	-	-	41.3	39.8	-	-	-	-	-
	CSU	-	-	-	47.1	47.0	-	-	-	-	-
	F.D.P.	-	-	-	7.6	4.0	-	-	-	-	-
	GRUENE	-	-	-	-	-	-	-	-	-	-
	SONSTIGE	-	-	-	3.9	9.2	-	-	-	-	-
30 - 60	SPD	-	30.5	35.4	-	-	-	-	-	-	-
	CSU	-	49.8	47.2	-	-	-	-	-	-	-
	F.D.P.	-	5.0	9.8	-	-	-	-	-	-	-
	GRUENE	-	-	-	-	-	-	-	-	-	-
	SONSTIGE	-	14.7	7.6	-	-	-	-	-	-	-
35 - 45	SPD	-	-	-	-	-	41.2	32.5	30.8	27.2	27.9
	CSU	-	-	-	-	-	51.1	59.5	58.9	59.8	51.3
	F.D.P.	-	-	-	-	-	6.4	7.0	8.9	8.0	9.6
	GRUENE	-	-	-	-	-	-	-	0.9	4.3	9.1
	SONSTIGE	-	-	-	-	-	1.2	1.0	0.5	0.7	2.1
45 - 60	SPD	-	-	-	38.1	35.6	38.2	34.4	33.6	31.2	30.2
	CSU	-	-	-	47.5	47.3	53.0	58.0	58.3	58.8	55.1
	F.D.P.	-	-	-	8.5	4.3	6.9	5.9	6.7	6.8	8.8
	GRUENE	-	-	-	-	-	-	-	0.5	2.2	3.8
	SONSTIGE	-	-	-	5.9	12.9	1.9	1.6	0.8	1.0	2.1
60 UND AELTER	SPD	-	24.7	30.5	34.9	33.3	34.9	34.2	33.3	32.8	30.0
	CSU	-	55.5	52.3	52.7	53.3	57.7	59.6	59.6	58.0	58.4
	F.D.P.	-	4.5	8.4	8.0	3.5	5.7	4.9	5.8	6.5	7.0
	GRUENE	-	-	-	-	-	-	-	0.4	1.6	2.3
	SONSTIGE	-	15.3	8.8	4.4	9.9	1.6	1.3	0.9	1.2	2.4
INSGESAMT	SPD	-	29.5	33.8	37.9	37.0	39.1	33.9	32.9	29.4	28.4
	CSU	-	51.9	50.0	50.0	48.9	52.8	58.6	57.6	58.1	53.4
	F.D.P.	-	4.7	9.1	7.7	4.1	6.6	6.2	7.5	6.5	8.1
	GRUENE	-	-	-	-	-	-	-	1.4	5.1	7.7
	SONSTIGE	-	13.9	7.2	4.4	10.0	1.5	1.3	0.7	1.0	2.3

## 1 BUNDESTAGSWAHLEN

1.9 STIMMABGABE DER MAENNER UND FRAUEN BEI DEN BUNDESTAGSWAHLEN  
NACH ALTERSGRUPPEN UND LAENDERN SEIT 1953

- BAYERN -

ALTER VON ... BIS UNTER ... JAHREN	PARTEI	STIMMABGABE IN %									
		1953	1957	1961	1965	1969	1972	1976	1980	1983	1987
FRAUEN											
18 - 25	SPD	-	-	-	-	-	42.9	36.2	36.4	28.6	25.6
	CSU	-	-	-	-	-	51.7	56.9	51.5	55.4	49.4
	F.D.P.	-	-	-	-	-	5.1	6.3	8.6	4.7	6.8
	GRUENE	-	-	-	-	-	-	-	3.2	10.6	14.6
	SONSTIGE	-	-	-	-	-	0.4	0.7	0.3	0.6	3.5
21 - 30	SPD	-	25.4	27.7	30.7	36.1	-	-	-	-	-
	CSU	-	61.5	60.7	59.9	56.0	-	-	-	-	-
	F.D.P.	-	3.6	7.5	6.9	4.2	-	-	-	-	-
	GRUENE	-	-	-	-	-	-	-	-	-	-
	SONSTIGE	-	9.6	4.1	2.4	3.7	-	-	-	-	-
25 - 35	SPD	-	-	-	-	-	39.0	32.8	34.7	28.8	26.3
	CSU	-	-	-	-	-	52.3	58.1	53.5	57.2	48.3
	F.D.P.	-	-	-	-	-	8.2	8.5	9.6	5.6	6.5
	GRUENE	-	-	-	-	-	-	-	1.8	7.9	16.5
	SONSTIGE	-	-	-	-	-	0.5	0.6	0.4	0.6	2.5
30 - 45	SPD	-	-	-	33.2	34.9	-	-	-	-	-
	CSU	-	-	-	55.8	56.2	-	-	-	-	-
	F.D.P.	-	-	-	8.0	4.0	-	-	-	-	-
	GRUENE	-	-	-	-	-	-	-	-	-	-
	SONSTIGE	-	-	-	3.0	4.9	-	-	-	-	-
30 - 60	SPD	-	23.8	27.9	-	-	-	-	-	-	-
	CSU	-	59.6	57.1	-	-	-	-	-	-	-
	F.D.P.	-	4.3	8.4	-	-	-	-	-	-	-
	GRUENE	-	-	-	-	-	-	-	-	-	-
	SONSTIGE	-	12.3	6.6	-	-	-	-	-	-	-
35 - 45	SPD	-	-	-	-	-	39.1	31.4	30.8	27.4	25.8
	CSU	-	-	-	-	-	53.7	61.0	58.0	61.2	53.9
	F.D.P.	-	-	-	-	-	6.6	7.0	10.0	6.9	9.1
	GRUENE	-	-	-	-	-	-	-	1.0	4.0	9.2
	SONSTIGE	-	-	-	-	-	0.6	0.6	0.3	0.5	1.9
45 - 60	SPD	-	-	-	30.4	30.9	35.7	33.3	33.1	30.6	28.2
	CSU	-	-	-	58.6	59.3	57.4	60.5	58.6	61.1	58.3
	F.D.P.	-	-	-	7.4	3.8	6.1	5.5	7.2	5.5	7.9
	GRUENE	-	-	-	-	-	-	-	0.7	2.2	3.9
	SONSTIGE	-	-	-	3.5	6.0	0.8	0.8	0.4	0.6	1.7
60 UND AELTER	SPD	-	18.9	23.6	26.9	27.9	33.4	32.7	32.6	30.8	27.8
	CSU	-	66.2	62.8	64.1	65.1	61.4	62.7	60.8	62.8	63.2
	F.D.P.	-	3.4	6.8	6.4	2.9	4.6	4.1	5.8	4.7	5.9
	GRUENE	-	-	-	-	-	-	-	0.3	1.2	1.8
	SONSTIGE	-	11.5	6.8	2.6	4.2	0.6	0.5	0.4	0.5	1.3
INSGESAMT	SPD	-	23.0	26.8	30.3	31.9	37.0	33.0	33.2	29.6	27.1
	CSU	-	61.4	59.1	59.6	59.6	56.3	60.5	57.5	60.4	56.5
	F.D.P.	-	4.0	7.8	7.2	3.7	6.0	5.9	7.8	5.4	7.1
	GRUENE	-	-	-	-	-	-	-	1.1	4.0	7.3
	SONSTIGE	-	11.7	6.2	2.9	4.8	0.6	0.6	0.4	0.6	2.0

1 BUNDESTAGSWAHLEN  
1.9 STIMMABGABE DER MAENNER UND FRAUEN BEI DEN BUNDESTAGSWAHLEN  
NACH ALTERSGRUPPEN UND LAENDERN SEIT 1953  
- SAARLAND -

ALTER VON ... BIS UNTER ... JAHREN	PARTEI	STIMMABGABE IN %									
		1953	1957	1961	1965	1969	1972	1976	1980	1983	1987
INSGESAMT											
18 - 25	SPD	-	-	-	-	-	57.5	52.4	56.5	47.5	47.7
	CDU	-	-	-	-	-	32.4	39.1	32.6	36.2	30.1
	F.D.P.	-	-	-	-	-	8.5	7.4	7.0	4.6	6.5
	GRUENE	-	-	-	-	-	-	-	3.5	11.2	13.8
	SONSTIGE	-	-	-	-	-	1.5	1.2	0.4	0.5	1.9
21 - 30	SPD	-	29.4	40.2	42.6	46.8	-	-	-	-	-
	CDU	-	52.0	45.4	46.6	38.7	-	-	-	-	-
	F.D.P.	-	16.2	10.3	7.4	8.0	-	-	-	-	-
	GRUENE	-	-	-	-	-	-	-	-	-	-
	SONSTIGE	-	2.4	4.1	3.4	6.5	-	-	-	-	-
25 - 35	SPD	-	-	-	-	-	52.5	50.8	54.2	46.4	47.4
	CDU	-	-	-	-	-	36.8	40.5	34.5	39.8	31.6
	F.D.P.	-	-	-	-	-	9.1	7.8	9.6	5.1	6.6
	GRUENE	-	-	-	-	-	-	-	1.2	8.0	13.1
	SONSTIGE	-	-	-	-	-	1.6	0.9	0.5	0.7	1.3
30 - 45	SPD	-	-	-	45.4	43.9	-	-	-	-	-
	CDU	-	-	-	42.1	41.3	-	-	-	-	-
	F.D.P.	-	-	-	8.1	6.8	-	-	-	-	-
	GRUENE	-	-	-	-	-	-	-	-	-	-
	SONSTIGE	-	-	-	4.4	8.1	-	-	-	-	-
30 - 60	SPD	-	26.3	34.3	-	-	-	-	-	-	-
	CDU	-	53.4	47.0	-	-	-	-	-	-	-
	F.D.P.	-	18.0	12.9	-	-	-	-	-	-	-
	GRUENE	-	-	-	-	-	-	-	-	-	-
	SONSTIGE	-	2.3	5.8	-	-	-	-	-	-	-
35 - 45	SPD	-	-	-	-	-	52.9	47.6	49.5	44.2	43.4
	CDU	-	-	-	-	-	38.7	44.3	40.4	44.3	38.3
	F.D.P.	-	-	-	-	-	6.8	7.0	8.9	7.3	8.5
	GRUENE	-	-	-	-	-	-	-	0.8	3.6	8.5
	SONSTIGE	-	-	-	-	-	1.5	1.1	0.5	0.5	1.2
45 - 60	SPD	-	-	-	38.1	38.7	47.0	45.9	47.1	45.1	45.5
	CDU	-	-	-	46.3	44.6	43.4	46.6	45.0	46.5	42.3
	F.D.P.	-	-	-	10.0	6.5	7.7	6.1	6.8	5.5	6.8
	GRUENE	-	-	-	-	-	-	-	0.4	2.2	4.1
	SONSTIGE	-	-	-	5.6	10.3	2.0	1.3	0.7	0.8	1.3
60 UND AELTER	SPD	-	19.8	26.2	32.7	36.0	42.9	42.2	42.5	42.4	41.4
	CDU	-	59.4	55.8	52.0	51.9	49.6	51.7	50.6	51.2	49.8
	F.D.P.	-	19.0	13.9	10.0	5.3	6.2	5.0	6.0	4.6	5.7
	GRUENE	-	-	-	-	-	-	-	0.3	1.0	1.9
	SONSTIGE	-	1.8	4.1	5.4	6.9	1.3	1.0	0.6	0.8	1.2
INSGESAMT	SPD	-	25.6	33.8	39.9	40.9	49.5	47.0	49.1	44.9	44.8
	CDU	-	54.3	48.5	46.4	44.5	41.4	45.4	41.8	44.6	40.0
	F.D.P.	-	17.9	12.6	8.9	6.5	7.5	6.5	7.5	5.4	6.7
	GRUENE	-	-	-	-	-	-	-	1.0	4.4	7.1
	SONSTIGE	-	2.2	5.1	4.8	8.1	1.6	1.1	0.6	0.7	1.4

## 1 BUNDESTAGSWAHLEN

1.9 STIMMABGABE DER MAENNER UND FRAUEN BEI DEN BUNDESTAGSWAHLEN  
NACH ALTERSGRUPPEN UND LAENDERN SEIT 1953

- SAARLAND -

ALTER VON ... BIS UNTER ... JAHREN	PARTEI	STIMMABGABE IN %									
		1953	1957	1961	1965	1969	1972	1976	1980	1983	1987
MAENNER											
18 - 25	SPD	-	-	-	-	-	58.4	52.7	55.9	44.8	47.7
	CDU	-	-	-	-	-	31.3	38.6	33.0	36.9	30.3
	F.D.P.	-	-	-	-	-	8.2	7.3	7.3	4.8	7.0
	GRUENE	-	-	-	-	-	-	-	3.4	12.9	12.7
	SONSTIGE	-	-	-	-	-	2.1	1.5	0.4	0.6	2.2
21 - 30	SPD	-	32.3	44.4	47.3	49.0	-	-	-	-	-
	CDU	-	48.2	40.2	41.2	34.0	-	-	-	-	-
	F.D.P.	-	16.9	10.7	7.6	8.8	-	-	-	-	-
	GRUENE	-	-	-	-	-	-	-	-	-	-
	SONSTIGE	-	2.5	4.7	4.0	8.2	-	-	-	-	-
25 - 35	SPD	-	-	-	-	-	52.7	51.2	54.8	46.0	48.3
	CDU	-	-	-	-	-	35.2	40.0	34.6	39.5	30.2
	F.D.P.	-	-	-	-	-	9.7	7.7	8.9	4.8	7.2
	GRUENE	-	-	-	-	-	-	-	1.1	8.8	12.8
	SONSTIGE	-	-	-	-	-	2.4	1.2	0.6	0.9	1.4
30 - 45	SPD	-	-	-	50.1	46.5	-	-	-	-	-
	CDU	-	-	-	37.0	35.5	-	-	-	-	-
	F.D.P.	-	-	-	7.9	7.2	-	-	-	-	-
	GRUENE	-	-	-	-	-	-	-	-	-	-
	SONSTIGE	-	-	-	5.0	10.8	-	-	-	-	-
30 - 60	SPD	-	30.5	39.2	-	-	-	-	-	-	-
	CDU	-	48.0	39.6	-	-	-	-	-	-	-
	F.D.P.	-	18.8	13.7	-	-	-	-	-	-	-
	GRUENE	-	-	-	-	-	-	-	-	-	-
	SONSTIGE	-	2.7	7.5	-	-	-	-	-	-	-
35 - 45	SPD	-	-	-	-	-	54.2	49.3	49.2	43.8	44.2
	CDU	-	-	-	-	-	36.8	41.9	40.5	44.1	37.6
	F.D.P.	-	-	-	-	-	6.8	7.4	8.9	7.8	8.3
	GRUENE	-	-	-	-	-	-	-	0.7	3.6	8.5
	SONSTIGE	-	-	-	-	-	2.2	1.4	0.6	0.7	1.4
45 - 60	SPD	-	-	-	42.9	40.8	49.2	46.8	47.9	46.0	46.6
	CDU	-	-	-	39.2	38.0	39.6	44.9	44.3	44.9	40.1
	F.D.P.	-	-	-	11.0	6.3	8.2	6.4	6.4	5.8	7.4
	GRUENE	-	-	-	-	-	-	-	0.4	2.2	4.2
	SONSTIGE	-	-	-	6.9	14.9	3.0	1.9	1.0	1.1	1.6
60 UND AELTER	SPD	-	22.7	29.5	37.2	39.0	43.7	42.5	42.5	42.6	42.6
	CDU	-	56.4	50.6	45.8	45.1	47.7	50.2	50.0	49.6	46.9
	F.D.P.	-	19.1	14.7	11.0	5.8	6.7	5.3	6.2	5.5	6.2
	GRUENE	-	-	-	-	-	-	-	0.3	1.0	2.2
	SONSTIGE	-	1.8	5.2	6.0	10.1	1.9	2.0	1.1	1.2	2.1
INSGESAMT	SPD	-	29.4	38.3	44.8	43.6	51.0	48.1	49.7	44.8	45.9
	CDU	-	49.6	42.0	40.4	38.3	38.8	43.5	40.9	43.4	37.8
	F.D.P.	-	18.5	13.3	9.3	6.9	7.9	6.7	7.5	5.8	7.2
	GRUENE	-	-	-	-	-	-	-	1.0	5.1	7.4
	SONSTIGE	-	2.5	6.4	5.5	11.2	2.3	1.6	0.8	0.9	1.7

## 1 BUNDESTAGSWAHLEN

1.9 STIMMABGABE DER MAENNER UND FRAUEN BEI DEN BUNDESTAGSWAHLEN  
NACH ALTERSGRUPPEN UND LAENDERN SEIT 1953

- SAARLAND -

ALTER VON ... BIS UNTER ... JAHREN	PARTEI	STIMMABGABE IN %									
		1953	1957	1961	1965	1969	1972	1976	1980	1983	1987
FRAUEN											
18 - 25	SPD	-	-	-	-	-	56.6	52.0	57.1	50.3	47.6
	CDU	-	-	-	-	-	33.6	39.6	32.3	35.5	29.9
	F.D.P.	-	-	-	-	-	8.8	7.6	6.8	4.4	5.9
	GRUENE	-	-	-	-	-	-	-	3.6	9.5	14.9
	SONSTIGE	-	-	-	-	-	0.9	0.8	0.4	0.3	1.6
21 - 30	SPD	-	26.2	35.8	37.8	44.5	-	-	-	-	-
	CDU	-	56.1	51.1	52.3	43.6	-	-	-	-	-
	F.D.P.	-	15.4	10.0	7.1	7.1	-	-	-	-	-
	GRUENE	-	-	-	-	-	-	-	-	-	-
	SONSTIGE	-	2.3	3.1	2.8	4.7	-	-	-	-	-
25 - 35	SPD	-	-	-	-	-	52.3	50.4	53.6	46.9	46.4
	CDU	-	-	-	-	-	38.5	40.9	34.4	40.1	33.1
	F.D.P.	-	-	-	-	-	8.4	8.0	10.3	5.3	5.9
	GRUENE	-	-	-	-	-	-	-	1.3	7.2	13.4
	SONSTIGE	-	-	-	-	-	0.8	0.7	0.4	0.6	1.2
30 - 45	SPD	-	-	-	40.8	41.3	-	-	-	-	-
	CDU	-	-	-	46.9	47.0	-	-	-	-	-
	F.D.P.	-	-	-	8.3	6.3	-	-	-	-	-
	GRUENE	-	-	-	-	-	-	-	-	-	-
	SONSTIGE	-	-	-	4.0	5.5	-	-	-	-	-
30 - 60	SPD	-	22.7	30.1	-	-	-	-	-	-	-
	CDU	-	58.1	53.4	-	-	-	-	-	-	-
	F.D.P.	-	17.3	12.2	-	-	-	-	-	-	-
	GRUENE	-	-	-	-	-	-	-	-	-	-
	SONSTIGE	-	1.9	4.3	-	-	-	-	-	-	-
35 - 45	SPD	-	-	-	-	-	51.6	46.0	49.7	44.7	42.6
	CDU	-	-	-	-	-	40.7	46.6	40.3	44.5	39.1
	F.D.P.	-	-	-	-	-	6.9	6.6	8.8	6.9	8.8
	GRUENE	-	-	-	-	-	-	-	0.8	3.6	8.4
	SONSTIGE	-	-	-	-	-	0.8	0.8	0.4	0.4	1.1
45 - 60	SPD	-	-	-	34.2	37.1	45.2	45.1	46.4	44.2	44.4
	CDU	-	-	-	52.0	49.6	46.3	48.1	45.6	48.1	44.4
	F.D.P.	-	-	-	9.3	6.6	7.3	5.9	7.2	5.1	6.2
	GRUENE	-	-	-	-	-	-	-	0.4	2.2	4.0
	SONSTIGE	-	-	-	4.6	6.8	1.2	0.8	0.5	0.4	1.0
60 UND AELTER	SPD	-	17.1	23.3	28.8	33.4	42.4	42.1	42.6	42.3	40.7
	CDU	-	62.1	60.7	57.3	57.4	51.0	52.7	51.1	52.1	51.7
	F.D.P.	-	19.0	13.2	9.1	5.0	5.8	4.8	5.8	4.1	5.3
	GRUENE	-	-	-	-	-	-	-	0.3	0.9	1.6
	SONSTIGE	-	1.8	2.8	4.8	4.3	0.8	0.4	0.3	0.6	0.7
INSGESAMT	SPD	-	22.2	29.7	35.5	38.4	48.2	46.1	48.6	45.0	43.8
	CDU	-	58.5	54.5	51.8	50.1	43.7	46.9	42.5	45.6	42.1
	F.D.P.	-	17.3	12.0	8.6	6.1	7.2	6.3	7.6	5.0	6.2
	GRUENE	-	-	-	-	-	-	-	1.0	3.9	6.9
	SONSTIGE	-	2.0	3.8	4.1	5.4	0.9	0.7	0.4	0.5	1.0



## 1 BUNDESTAGSWAHLEN

1.9 STIMMABGABE DER MAENNER UND FRAUEN BEI DEN BUNDESTAGSWAHLEN  
NACH ALTERSGRUPPEN UND LAENDERN SEIT 1953

- BUNDESGBEIT OHNE BERLIN -

ALTER VON ... BIS UNTER ... JAHREN	PARTEI	STIMMABGABE IN %									
		1953	1957	1961	1965	1969	1972	1976	1980	1983	1987
INSGESAMT											
18 - 25	SPD	-	-	-	-	-	54.7	49.8	48.9	39.0	38.1
	CDU,CSU	-	-	-	-	-	35.3	40.2	34.4	41.2	36.0
	F.D.P.	-	-	-	-	-	9.1	8.5	11.4	5.3	8.3
	GRUENE	-	-	-	-	-	-	-	4.8	13.9	15.5
	SONSTIGE	-	-	-	-	-	1.0	1.4	0.6	0.6	2.1
21 - 30	SPD	31.6	34.7	37.9	39.8	46.5	-	-	-	-	-
	CDU,CSU	45.0	49.5	46.2	49.4	43.1	-	-	-	-	-
	F.D.P.	9.7	7.3	12.0	8.2	6.5	-	-	-	-	-
	GRUENE	-	-	-	-	-	-	-	-	-	-
	SONSTIGE	13.7	8.6	3.8	2.7	4.0	-	-	-	-	-
25 - 35	SPD	-	-	-	-	-	47.8	44.9	47.1	39.4	39.0
	CDU,CSU	-	-	-	-	-	41.2	43.7	36.6	43.0	34.6
	F.D.P.	-	-	-	-	-	10.3	10.5	13.3	6.3	7.6
	GRUENE	-	-	-	-	-	-	-	2.4	10.8	17.4
	SONSTIGE	-	-	-	-	-	0.7	0.8	0.6	0.6	1.5
30 - 45	SPD	-	-	-	43.5	46.0	-	-	-	-	-
	CDU,CSU	-	-	-	43.6	42.8	-	-	-	-	-
	F.D.P.	-	-	-	9.5	5.9	-	-	-	-	-
	GRUENE	-	-	-	-	-	-	-	-	-	-
	SONSTIGE	-	-	-	3.4	5.3	-	-	-	-	-
30 - 60	SPD	30.4	32.4	36.9	-	-	-	-	-	-	-
	CDU,CSU	41.6	48.1	43.4	-	-	-	-	-	-	-
	F.D.P.	11.6	8.4	13.5	-	-	-	-	-	-	-
	GRUENE	-	-	-	-	-	-	-	-	-	-
	SONSTIGE	16.5	11.1	6.1	-	-	-	-	-	-	-
35 - 45	SPD	-	-	-	-	-	47.9	41.1	40.5	36.0	37.1
	CDU,CSU	-	-	-	-	-	42.6	49.4	45.2	50.6	41.5
	F.D.P.	-	-	-	-	-	8.6	8.9	13.1	8.6	10.6
	GRUENE	-	-	-	-	-	-	-	0.9	4.4	9.6
	SONSTIGE	-	-	-	-	-	0.9	0.6	0.3	0.4	1.2
45 - 60	SPD	-	-	-	39.0	41.0	44.2	42.4	42.4	39.6	38.8
	CDU,CSU	-	-	-	46.5	46.2	46.4	49.2	46.7	50.1	46.3
	F.D.P.	-	-	-	10.3	5.7	8.2	7.5	9.9	7.3	9.9
	GRUENE	-	-	-	-	-	-	-	0.6	2.4	3.8
	SONSTIGE	-	-	-	4.2	7.0	1.2	0.9	0.5	0.5	1.3
60 UND AELTER	SPD	27.2	28.3	32.5	36.3	38.6	42.2	42.0	42.1	39.8	37.5
	CDU,CSU	47.1	52.6	49.1	50.7	51.0	50.7	51.9	49.8	52.5	52.3
	F.D.P.	10.4	7.4	11.8	9.4	4.8	6.1	5.4	7.4	5.9	7.3
	GRUENE	-	-	-	-	-	-	-	0.4	1.2	1.8
	SONSTIGE	15.2	11.7	6.6	3.6	5.5	1.0	0.7	0.4	0.5	1.2
INSGESAMT	SPD	29.9	31.9	36.1	39.8	42.8	46.3	43.3	43.5	38.9	38.1
	CDU,CSU	43.3	49.3	45.3	47.2	46.0	44.6	48.0	44.0	48.5	43.8
	F.D.P.	11.0	8.0	12.9	9.4	5.6	8.2	7.8	10.6	6.7	8.7
	GRUENE	-	-	-	-	-	-	-	1.4	5.3	8.0
	SONSTIGE	15.8	10.8	5.8	3.5	5.6	0.9	0.8	0.4	0.5	1.4

1 BUNDESTAGSWAHLEN  
1.9 STIMMABGABE DER MAENNER UND FRAUEN BEI DEN BUNDESTAGSWAHLEN  
NACH ALTERSGRUPPEN UND LAENDERN SEIT 1953  
- BUNDESGBEIT OHNE BERLIN -

ALTER VON ... BIS UNTER ... JAHREN	PARTEI	STIMMABGABE IN %									
		1953	1957	1961	1965	1969	1972	1976	1980	1983	1987
MAENNER											
18 - 25	SPD	-	-	-	-	-	54.3	49.4	47.6	37.6	37.5
	CDU,CSU	-	-	-	-	-	34.7	40.3	35.6	42.1	37.0
	F.D.P.	-	-	-	-	-	9.6	8.5	10.9	5.4	8.6
	GRUENE	-	-	-	-	-	-	-	5.3	14.2	14.5
	SONSTIGE	-	-	-	-	-	1.4	1.8	0.7	0.7	2.3
21 - 30	SPD	34.3	37.9	41.0	43.0	48.1	-	-	-	-	-
	CDU,CSU	41.4	46.1	43.0	46.1	39.6	-	-	-	-	-
	F.D.P.	10.0	7.5	12.2	7.9	6.9	-	-	-	-	-
	GRUENE	-	-	-	-	-	-	-	-	-	-
	SONSTIGE	14.3	8.5	3.9	3.0	5.4	-	-	-	-	-
25 - 35	SPD	-	-	-	-	-	48.1	45.3	46.4	38.3	39.0
	CDU,CSU	-	-	-	-	-	40.5	43.3	37.5	43.2	34.7
	F.D.P.	-	-	-	-	-	10.5	10.3	12.8	6.3	7.9
	GRUENE	-	-	-	-	-	-	-	2.6	11.5	16.9
	SONSTIGE	-	-	-	-	-	0.9	1.1	0.7	0.7	1.5
30 - 45	SPD	-	-	-	47.9	48.6	-	-	-	-	-
	CDU,CSU	-	-	-	38.9	38.6	-	-	-	-	-
	F.D.P.	-	-	-	9.3	6.0	-	-	-	-	-
	GRUENE	-	-	-	-	-	-	-	-	-	-
	SONSTIGE	-	-	-	3.9	6.8	-	-	-	-	-
30 - 60	SPD	32.9	35.8	40.7	-	-	-	-	-	-	-
	CDU,CSU	37.0	43.2	38.2	-	-	-	-	-	-	-
	F.D.P.	12.3	9.1	14.4	-	-	-	-	-	-	-
	GRUENE	-	-	-	-	-	-	-	-	-	-
	SONSTIGE	17.8	11.9	6.7	-	-	-	-	-	-	-
35 - 45	SPD	-	-	-	-	-	48.4	41.4	40.3	35.7	37.6
	CDU,CSU	-	-	-	-	-	41.5	48.8	45.7	50.3	40.6
	F.D.P.	-	-	-	-	-	8.9	9.0	12.7	8.8	10.7
	GRUENE	-	-	-	-	-	-	-	0.9	4.7	9.9
	SONSTIGE	-	-	-	-	-	1.1	0.8	0.4	0.5	1.2
45 - 60	SPD	-	-	-	43.0	43.8	45.0	42.7	42.2	39.7	39.4
	CDU,CSU	-	-	-	40.7	39.8	44.4	48.3	46.9	49.2	45.2
	F.D.P.	-	-	-	10.9	6.2	8.9	7.7	9.7	8.0	10.3
	GRUENE	-	-	-	-	-	-	-	0.6	2.4	3.7
	SONSTIGE	-	-	-	5.4	10.2	1.7	1.2	0.6	0.7	1.4
60 UND AELTER	SPD	30.1	31.8	35.9	40.7	41.5	42.5	42.0	41.2	39.9	38.0
	CDU,CSU	42.2	47.1	43.4	44.1	44.9	49.3	51.1	50.6	50.9	50.1
	F.D.P.	11.4	8.2	12.9	10.4	5.5	6.7	5.7	7.1	6.8	7.9
	GRUENE	-	-	-	-	-	-	-	0.4	1.5	2.2
	SONSTIGE	16.3	12.9	7.8	4.8	8.2	1.5	1.1	0.7	0.9	1.7
INSGESAMT	SPD	32.5	35.3	39.7	44.0	45.6	46.9	43.6	43.1	38.4	38.5
	CDU,CSU	38.9	44.6	40.3	42.0	40.6	43.0	47.2	44.2	47.7	42.5
	F.D.P.	11.7	8.6	13.6	9.7	6.1	8.8	8.1	10.5	7.2	9.2
	GRUENE	-	-	-	-	-	-	-	1.6	5.9	8.3
	SONSTIGE	16.9	11.5	6.4	4.3	7.7	1.3	1.2	0.6	0.7	1.6

## 1 BUNDESTAGSWAHLEN

1.9 STIMMABGABE DER MAENNER UND FRAUEN BEI DEN BUNDESTAGSWAHLEN  
NACH ALTERSGRUPPEN UND LAENDERN SEIT 1953

- BUNDESGBEIT OHNE BERLIN -

ALTER VON ... BIS UNTER ... JAHREN	PARTEI	STIMMABGABE IN %									
		1953	1957	1961	1965	1969	1972	1976	1980	1983	1987
FRAUEN											
18 - 25	SPD	-	-	-	-	-	55.0	50.2	50.3	40.6	38.7
	CDU,CSU	-	-	-	-	-	35.9	40.2	33.1	40.2	34.8
	F.D.P.	-	-	-	-	-	8.5	8.6	11.9	5.2	8.0
	GRUENE	-	-	-	-	-	-	-	4.3	13.5	16.5
	SONSTIGE	-	-	-	-	-	0.6	1.0	0.4	0.4	1.9
21 - 30	SPD	29.0	31.3	34.8	36.6	44.8	-	-	-	-	-
	CDU,CSU	48.4	53.1	49.5	52.7	46.7	-	-	-	-	-
	F.D.P.	9.5	7.0	11.9	8.4	6.0	-	-	-	-	-
	GRUENE	-	-	-	-	-	-	-	-	-	-
	SONSTIGE	13.1	8.6	3.8	2.3	2.5	-	-	-	-	-
25 - 35	SPD	-	-	-	-	-	47.5	44.5	47.9	40.4	39.0
	CDU,CSU	-	-	-	-	-	42.0	44.2	35.6	42.8	34.4
	F.D.P.	-	-	-	-	-	10.1	10.7	13.9	6.2	7.3
	GRUENE	-	-	-	-	-	-	-	2.1	10.1	17.9
	SONSTIGE	-	-	-	-	-	0.4	0.6	0.5	0.5	1.5
30 - 45	SPD	-	-	-	39.5	43.5	-	-	-	-	-
	CDU,CSU	-	-	-	48.0	47.1	-	-	-	-	-
	F.D.P.	-	-	-	9.6	5.8	-	-	-	-	-
	GRUENE	-	-	-	-	-	-	-	-	-	-
	SONSTIGE	-	-	-	2.9	3.7	-	-	-	-	-
30 - 60	SPD	28.3	29.5	33.7	-	-	-	-	-	-	-
	CDU,CSU	45.4	52.2	47.9	-	-	-	-	-	-	-
	F.D.P.	11.0	7.8	12.8	-	-	-	-	-	-	-
	GRUENE	-	-	-	-	-	-	-	-	-	-
	SONSTIGE	15.4	10.5	5.6	-	-	-	-	-	-	-
35 - 45	SPD	-	-	-	-	-	47.3	40.9	40.7	36.4	36.6
	CDU,CSU	-	-	-	-	-	43.8	50.0	44.6	50.9	42.5
	F.D.P.	-	-	-	-	-	8.3	8.7	13.6	8.3	10.5
	GRUENE	-	-	-	-	-	-	-	0.8	4.1	9.3
	SONSTIGE	-	-	-	-	-	0.6	0.4	0.2	0.3	1.1
45 - 60	SPD	-	-	-	36.0	39.0	43.6	42.1	42.5	39.6	38.1
	CDU,CSU	-	-	-	51.0	50.9	47.9	49.9	46.4	50.9	47.4
	F.D.P.	-	-	-	9.8	5.4	7.7	7.4	10.1	6.7	9.4
	GRUENE	-	-	-	-	-	-	-	0.6	2.4	3.9
	SONSTIGE	-	-	-	3.2	4.7	0.7	0.6	0.3	0.4	1.1
60 UND AELTER	SPD	24.7	25.3	29.7	32.8	36.5	42.0	42.0	42.6	39.7	37.2
	CDU,CSU	51.4	57.4	53.7	56.0	55.6	51.7	52.5	49.3	53.5	53.5
	F.D.P.	9.6	6.7	10.9	8.5	4.4	5.7	5.2	7.5	5.4	6.9
	GRUENE	-	-	-	-	-	-	-	0.3	1.1	1.6
	SONSTIGE	14.3	10.6	5.7	2.7	3.5	0.6	0.4	0.3	0.3	0.8
INSGESAMT	SPD	27.6	28.9	32.9	36.2	40.4	45.7	43.1	43.9	39.4	37.8
	CDU,CSU	47.2	53.5	49.6	51.7	50.6	46.0	48.8	43.8	49.2	45.1
	F.D.P.	10.4	7.4	12.2	9.2	5.3	7.7	7.6	10.8	6.3	8.3
	GRUENE	-	-	-	-	-	-	-	1.2	4.8	7.7
	SONSTIGE	14.8	10.2	5.3	2.9	3.7	0.6	0.5	0.3	0.3	1.2

## **2 Europawahlen**

### **2.1. Wahltermine seit 1979**

10. Juni 1979

17. Juni 1984

18. Juni 1989

2 Europawahlen  
2.2 Bevölkerung, Wahlberechtigte und Stimmabgabe nach Ländern

Wahljahr	Bundes- gebiet ohne Berlin	Schleswig- Holstein	Hamburg	Niedersachsen	Bremen	Nordrhein- Westfalen	Hessen	Rheinland- Pfalz	Baden- Württemberg	Bayern	Saarland
Durchschnittliche Bevölkerung											
1979 . . . . .	59 453 800	2 594 700	1 658 500	7 227 500	696 500	17 002 500	5 562 800	3 631 700	9 160 400	10 848 800	1 070 400
1984 . . . . .	59 324 600	2 615 300	1 601 000	7 229 800	671 100	16 776 800	5 548 000	3 627 300	9 240 000	10 963 600	1 051 600
1988 <sup>1)</sup> . . . . .	59 371 920	2 559 303	1 595 255	7 169 203	660 414	16 789 740	5 541 222	3 640 135	9 373 967	10 989 589	1 053 092
Wahlberechtigte											
1979 . . . . .	42 751 940	1 899 260	1 261 369	5 290 181	523 566	12 284 767	3 956 722	2 726 474	6 271 715	7 714 564	823 322
1984 . . . . .	44 465 989	1 993 627	1 250 808	5 524 223	522 495	12 657 700	4 102 089	2 837 671	6 641 082	8 092 657	843 657
1989 . . . . .	45 773 179	2 057 364	1 251 841	5 661 261	518 989	12 926 753	4 220 919	2 888 854	6 953 747	8 450 805	842 646
Wähler											
1979 . . . . .	28 098 872	1 245 834	837 865	3 705 422	347 370	8 275 436	2 630 503	2 130 502	3 715 222	4 542 784	667 934
1984 . . . . .	25 238 754	1 146 402	729 868	3 371 899	288 002	7 514 108	2 416 709	2 165 719	3 203 522	3 741 194	661 331
1989 . . . . .	28 508 598	1 201 267	707 317	3 579 790	304 681	8 058 446	2 539 177	2 231 456	4 058 273	5 163 320	664 871
Wahlbeteiligung											
Wähler in % der Wahlberechtigten											
1979 . . . . .	65,7	65,6	66,4	70,0	66,3	67,4	66,5	78,1	59,2	58,9	81,1
1984 . . . . .	56,8	57,5	58,4	61,0	55,1	59,4	58,9	76,3	48,2	46,2	78,4
1989 . . . . .	62,3	58,4	56,5	63,2	58,7	62,3	60,2	77,2	58,4	61,1	78,9
Gültige Stimmen											
1979 . . . . .	27 847 109	1 240 787	832 598	3 677 227	344 984	8 219 551	2 609 880	2 085 336	3 682 402	4 507 666	646 668
1984 . . . . .	24 851 371	1 134 118	721 706	3 333 685	285 063	7 430 019	2 379 183	2 081 817	3 161 159	3 689 638	634 983
1989 . . . . .	28 206 690	1 191 296	701 862	3 547 702	302 057	7 988 861	2 511 385	2 182 162	4 013 890	5 123 367	644 108
Ungültige Stimmen											
1979 . . . . .	251 763	5 037	5 267	28 195	2 386	55 885	20 623	45 166	32 820	35 118	21 266
1984 . . . . .	387 383	12 284	8 162	38 214	2 939	84 089	37 526	83 902	42 363	51 556	26 348
1989 . . . . .	301 908	9 971	5 455	32 088	2 624	69 585	27 792	49 294	44 383	39 953	20 763
In % aller Stimmen											
1979 . . . . .	0,9	0,4	0,6	0,8	0,7	0,7	0,8	2,1	0,9	0,8	3,2
1984 . . . . .	1,5	1,1	1,1	1,1	1,0	1,1	1,6	3,9	1,3	1,4	4,0
1989 . . . . .	1,1	0,8	0,8	0,9	0,9	0,9	1,1	2,2	1,1	0,8	3,1
Gültige Stimmen für die SPD											
1979 . . . . .	11 370 045	542 360	434 385	1 642 693	182 882	3 665 773	1 184 069	856 263	1 263 040	1 314 020	284 560
1984 . . . . .	9 296 417	453 021	302 848	1 350 434	136 916	3 099 589	993 584	802 626	862 969	1 017 802	276 648
1989 . . . . .	10 525 728	528 388	294 026	1 490 456	140 037	3 479 586	1 017 123	877 520	1 166 816	1 239 888	291 888
In % aller Stimmen											
1979 . . . . .	40,8	43,7	52,2	44,7	53,0	44,6	45,4	41,1	34,3	29,2	44,0
1984 . . . . .	37,4	39,9	42,0	40,5	48,0	41,7	41,8	38,6	27,3	27,6	43,6
1989 . . . . .	37,3	44,4	41,9	42,0	46,4	43,6	40,5	40,2	29,1	24,2	45,3

1) Stand 30.6.1988

## 2 Europawahlen

### 2.2 Stimmabgabe nach Ländern

Wahljahr	Bundes- gebiet ohne Berlin	Schleswig- Holstein	Hamburg	Niedersachsen	Bremen	Nordrhein- Westfalen	Hessen	Rheinland- Pfalz	Baden- Württemberg	Bayern	Saarland
----------	-------------------------------------	------------------------	---------	---------------	--------	-------------------------	--------	---------------------	-----------------------	--------	----------

#### Gültige Stimmen für die CDU und CSU<sup>1)</sup>

1979	13 700 205	593 840	307 467	1 684 330	112 671	3 765 457	1 167 974	1 026 042	1 925 541	2 817 120	299 783
1984	11 417 541	503 128	264 300	1 434 170	88 423	3 182 755	985 581	969 846	1 609 773	2 109 130	270 435
1989	10 659 123	433 869	220 856	1 272 859	70 505	2 854 797	835 155	845 263	1 577 215	2 326 277	222 327

#### in % aller gültigen Stimmen

1979	49,2	47,9	36,9	45,8	32,7	45,8	44,8	49,2	52,3	62,5	48,4
1984	45,9	44,4	36,6	43,0	31,0	42,8	41,4	46,6	50,9	57,2	42,6
1989	37,8	36,4	31,5	35,9	23,3	35,7	33,3	38,7	39,3	45,4	34,5

#### Gültige Stimmen für die F.D.P.

1979	1 662 621	64 805	52 071	195 279	28 476	478 052	161 714	133 323	299 903	211 531	37 467
1984	1 192 624	50 825	35 426	183 550	12 839	312 455	118 010	104 820	224 179	145 833	24 687
1989	1 576 715	63 584	43 263	207 141	21 098	453 489	137 948	124 847	288 761	206 059	30 725

#### in % aller gültigen Stimmen

1979	6,0	5,2	6,3	5,3	8,3	5,8	6,2	6,4	8,1	4,7	5,8
1984	4,8	4,5	4,9	4,9	4,5	4,2	5,0	5,0	7,1	4,0	3,9
1989	5,6	5,3	6,2	5,8	7,0	5,7	5,5	5,7	7,2	4,0	4,8

#### Gültige Stimmen für DIE GRÜNEN

1979	893 683	33 689	29 417	133 088	16 382	242 644	74 118	50 883	167 453	130 797	15 212
1984	2 025 972	93 257	91 944	274 790	33 843	597 177	186 011	137 028	319 575	250 541	41 806
1989	2 382 102	80 129	80 372	296 804	41 598	634 959	248 145	159 615	400 677	399 584	40 219

#### in % aller gültigen Stimmen

1979	3,2	2,7	3,5	3,6	4,7	3,0	2,8	2,4	4,5	2,9	2,4
1984	8,2	8,2	12,7	8,2	11,9	8,0	7,8	6,6	10,1	6,8	6,6
1989	8,4	6,7	11,5	8,4	13,8	7,9	9,9	7,3	10,0	7,8	6,2

#### Gültige Stimmen für die sonstigen Parteien

1979	220 555	6 103	9 258	21 837	4 573	67 625	22 005	18 825	26 465	34 198	9 666
1984	918 817	33 887	27 188	110 741	13 042	238 063	95 997	67 497	144 663	166 332	21 407
1989	3 063 022	85 326	63 345	280 442	28 819	566 030	273 014	175 117	580 421	951 559	58 949

#### in % aller gültigen Stimmen

1979	0,8	0,5	1,1	0,6	1,3	0,8	0,8	0,9	0,7	0,8	1,5
1984	3,7	3,0	3,8	3,3	4,6	3,2	4,0	3,2	4,6	4,5	3,4
1989	10,9	7,2	9,0	7,9	9,5	7,1	10,9	8,0	14,5	18,6	9,2

1) CSU nur in Bayern

2 Europawahlen  
**2.3 Stimmabgabe für die sonstigen Parteien nach Ländern**  
– Einzelnachweis –

Wahljahr	Bundes- gebiet ohne Berlin	Schleswig- Holstein	Hamburg	Niedersachsen	Bremen	Nordrhein- Westfalen	Hessen	Rheinland- Pfalz	Baden- Württemberg	Bayern	Saarland
<b>Bayernpartei – BP</b>											
1984	23 539	–	–	–	–	–	–	–	–	23 539	–
1989	71 991	1 022	606	4 300	460	7 852	4 765	3 057	6 794	42 492	643
<b>in % aller gültigen Stimmen</b>											
1984	0,1	–	–	–	–	–	–	–	–	0,6	–
1989	0,3	0,1	0,1	0,1	0,2	0,1	0,2	0,1	0,2	0,8	0,1
<b>Bund Sozialistischer Arbeiter, deutsche Sektion der Vierten Internationale – BSA</b>											
1989	7 788	310	190	1 304	236	1 693	788	444	966	1 576	281
<b>in % aller gültigen Stimmen</b>											
1989	0,0	0,0	0,0	0,0	0,1	0,0	0,0	0,0	0,0	0,0	0,0
<b>Christliche Bayerische Volkspartei – Liga der Volksparteien Europas – C.B.V.</b>											
1979	45 311	1 169	878	3 971	644	7 447	3 886	3 840	5 782	15 916	1 778
<b>in % aller gültigen Stimmen</b>											
1979	0,2	0,1	0,1	0,1	0,2	0,1	0,1	0,2	0,2	0,4	0,3
<b>CHRISTLICHE LIGA – LIGA</b>											
1989	30 879	638	222	2 863	209	5 064	2 744	1 777	9 558	7 245	559
<b>in % aller gültigen Stimmen</b>											
1989	0,1	0,1	0,0	0,1	0,1	0,1	0,1	0,1	0,2	0,1	0,1
<b>CHRISTLICHE MITTE – CM</b>											
1989	43 580	1 048	744	4 377	400	10 578	3 947	3 243	8 784	9 592	867
<b>in % aller gültigen Stimmen</b>											
1989	0,2	0,1	0,1	0,1	0,1	0,1	0,2	0,1	0,2	0,2	0,1
<b>Deutsche Kommunistische Partei – DKP</b>											
1979	112 055	3 508	7 112	10 860	3 055	37 247	12 928	8 442	12 828	10 574	5 501
1989	57 704	1 939	2 327	5 463	1 271	18 750	7 555	2 873	8 751	6 448	2 327
<b>in % aller gültigen Stimmen</b>											
1979	0,4	0,3	0,9	0,3	0,9	0,5	0,5	0,4	0,3	0,2	0,9
1989	0,2	0,2	0,3	0,2	0,4	0,2	0,3	0,1	0,2	0,1	0,4
<b>DEUTSCHE SOLIDARITÄT Union für Umwelt- und Lebensschutz – ÖKO-UNION</b>											
1989	55 463	1 486	1 072	6 357	692	11 097	5 029	4 328	12 825	11 112	1 465
<b>in % aller gültigen Stimmen</b>											
1989	0,2	0,1	0,2	0,2	0,2	0,1	0,2	0,2	0,3	0,2	0,2
<b>DEUTSCHE VOLKSUNION – Liste D – DVU</b>											
1989	444 921	15 615	10 379	57 014	9 778	106 949	58 037	32 322	95 268	50 882	8 677
<b>in % aller gültigen Stimmen</b>											
1989	1,6	1,3	1,5	1,6	3,2	1,3	2,3	1,5	2,4	1,0	1,3
<b>Deutsche Zentrumspartei – Aktion demokratische Gemeinde – ZENTRUM</b>											
1979	31 367	478	435	3 373	351	14 120	2 159	2 717	3 575	2 883	1 276
1984	93 921	1 433	999	10 576	534	33 750	7 308	7 100	16 873	13 081	2 267
1989	41 190	609	348	4 497	220	17 455	3 104	3 068	8 841	2 245	803
<b>in % aller gültigen Stimmen</b>											
1979	0,1	0,0	0,1	0,1	0,1	0,2	0,1	0,1	0,1	0,1	0,2
1984	0,4	0,1	0,1	0,3	0,2	0,5	0,3	0,3	0,5	0,4	0,4
1989	0,1	0,1	0,0	0,1	0,1	0,2	0,1	0,1	0,2	0,0	0,1
<b>DIE FRIEDENSLISTE – FRIEDEN</b>											
1984	313 108	12 537	13 516	35 451	7 397	95 405	36 824	22 489	43 380	38 510	7 599
<b>in % aller gültigen Stimmen</b>											
1984	1,3	1,1	1,9	1,1	2,6	1,3	1,5	1,1	1,4	1,0	1,2

**2 Europawahlen**  
**2.3 Stimmabgabe für die sonstigen Parteien nach Ländern**  
– Einzelnachweis –

Wahljahr	Bundes- gebiet ohne Berlin	Schleswig- Holstein	Hamburg	Niedersachsen	Bremen	Nordrhein- Westfalen	Hessen	Rheinland- Pfalz	Baden- Württemberg	Bayern	Saarland
<b>Die Mündigen Bürger – Mündige Bürger</b>											
1984	52 753	1 901	1 350	5 303	459	12 396	5 316	4 017	9 421	11 312	1 278
1989	32 246	1 055	725	3 418	545	7 578	3 057	2 791	5 744	6 424	909
<b>in % aller gültigen Stimmen</b>											
1984	0,2	0,2	0,2	0,2	0,2	0,2	0,2	0,2	0,3	0,3	0,2
1989	0,1	0,1	0,1	0,1	0,2	0,1	0,1	0,1	0,1	0,1	0,1
<b>DIE REPUBLIKANER – REP</b>											
1989	2 008 629	54 943	41 789	170 920	13 464	328 952	163 172	101 385	348 437	748 238	37 329
<b>in % aller gültigen Stimmen</b>											
1989	7,1	4,6	6,0	4,8	4,5	4,1	6,5	4,6	8,7	14,6	5,8
<b>Europäische Arbeiterpartei im Verband der European Labor Party (ELP) – EAP</b>											
1979	31 822	948	833	3 633	523	8 811	3 032	3 826	4 280	4 825	1 111
1984	30 874	1 416	1 056	4 780	405	6 874	3 547	3 328	4 581	4 101	786
<b>in % aller gültigen Stimmen</b>											
1979	0,1	0,1	0,1	0,1	0,2	0,1	0,1	0,2	0,1	0,1	0,2
1984	0,1	0,1	0,1	0,1	0,1	0,1	0,1	0,2	0,1	0,1	0,1
<b>Europäische Föderalistische Partei-Europa Partei – EFP</b>											
1984	34 500	1 796	1 304	4 928	476	8 562	3 411	2 213	5 748	5 133	923
<b>in % aller gültigen Stimmen</b>											
1984	0,1	0,2	0,2	0,1	0,2	0,1	0,1	0,1	0,2	0,1	0,1
<b>FRAUENPARTEI – FRAUEN</b>											
1984	94 463	4 991	2 481	14 769	1 059	21 257	9 838	7 646	15 387	14 648	2 387
<b>in % aller gültigen Stimmen</b>											
1984	0,4	0,4	0,3	0,4	0,4	0,3	0,4	0,4	0,5	0,4	0,4
<b>Freiheitliche Deutsche Arbeiterpartei – FAP</b>											
1989	19 151	567	379	2 471	208	4 881	2 047	1 409	3 318	3 397	474
<b>in % aller gültigen Stimmen</b>											
1989	0,1	0,0	0,1	0,1	0,1	0,1	0,1	0,1	0,1	0,1	0,1
<b>Für das Europa der Arbeitnehmer/innen und der Demokratie</b>											
1989	10 377	368	189	1 320	149	3 221	871	651	1 519	1 885	204
<b>in % aller gültigen Stimmen</b>											
1989	0,0	0,0	0,0	0,0	0,0	0,0	0,0	0,0	0,0	0,0	0,0
<b>Humanistische Partei – HP</b>											
1989	10 885	393	227	1 026	102	2 590	998	722	1 821	2 721	285
<b>in % aller gültigen Stimmen</b>											
1989	0,0	0,0	0,0	0,0	0,0	0,0	0,0	0,0	0,0	0,1	0,0
<b>Marxistisch-Leninistische Partei Deutschlands – MLPD</b>											
1989	10 134	309	256	1 006	157	3 277	698	324	2 582	1 306	219
<b>in % aller gültigen Stimmen</b>											
1989	0,0	0,0	0,0	0,0	0,1	0,0	0,0	0,0	0,1	0,0	0,0
<b>Nationaldemokratische Partei Deutschlands – NPD</b>											
1984	198 633	7 092	4 761	24 735	2 202	46 164	24 179	15 333	35 555	34 681	3 931
<b>in % aller gültigen Stimmen</b>											
1984	0,8	0,6	0,7	0,7	0,8	0,6	1,0	0,7	1,1	0,9	0,6
<b>Neues Bewußtsein die ganzheitlich-esoterische Partei Deutschlands – Bewußtsein</b>											
1989	20 868	847	963	2 083	238	4 387	2 192	1 319	4 412	3 981	446
<b>in % aller gültigen Stimmen</b>											
1989	0,1	0,1	0,1	0,1	0,1	0,1	0,1	0,1	0,1	0,1	0,1
<b>Ökologisch-Demokratische Partei – ÖDP</b>											
1984	77 026	2 721	1 721	10 199	510	13 655	5 574	5 371	13 718	21 327	2 230
1989	184 309	3 810	2 677	10 149	599	29 074	12 662	14 084	57 884	50 273	3 097
<b>in % aller gültigen Stimmen</b>											
1984	0,3	0,2	0,2	0,3	0,2	0,2	0,2	0,3	0,4	0,6	0,4
1989	0,7	0,3	0,4	0,3	0,2	0,4	0,5	0,6	1,4	1,0	0,5
<b>Patrioten für Deutschland – Patrioten</b>											
1989	12 907	367	252	1 874	91	2 632	1 348	1 320	2 917	1 742	364
<b>in % aller gültigen Stimmen</b>											
1989	0,0	0,0	0,0	0,1	0,0	0,0	0,1	0,1	0,1	0,0	0,1



2. Europawahlen  
2.4 Sitze der Parteien  
2.4.1 Gesamtzahl der Sitze der Parteien

Wahljahr	Gewählte insgesamt	Partei					
		SPD	CDU	CSU	F.D.P.	GRÜNE	REP
1979 .....	78	34	32	8	4	—	—
1984 .....	78	32	32	7	—	7	—
1989 .....	78	30	24	7	4	7	6

2.4.2 Sitze der CDU nach Ländern

Wahljahr	Bundes- gebiet ohne Berlin	Schleswig- Holstein	Hamburg	Nieder- sachsen	Bremen	Nordrhein- Westfalen	Hessen	Rheinland- Pfalz	Baden- Württemberg	Bayern	Saarland
1979 .....	32	1	1	5	0	12	3	3	6	—	1
1984 .....	32	1	1	5	0	12	3	3	6	—	1
1989 .....	24	1	1	4	0	8	2	2	5	—	1

2.4.3 Vom Berliner Abgeordnetenhaus gewählte Abgeordnete

Wahljahr	Gewählte insgesamt	Partei			
		SPD	CDU	F.D.P.	AL
1979 .....	3	1	2	—	—
1984 .....	3	1	2	—	—
1989 .....	3	1	1	—	1

## 2.5 WAHLBERECHTIGTE NACH GESCHLECHT UND ALTER BEI DEN EUROPAWAHLEN

ALTER VON ... BIS UNTER ... JAHREN	WAHLBERECHTIGTE 1) IN 1000		
	1979	1984	1989
INSGESAMT			
18 - 21	2216.7	2438.8	1957.5
21 - 25	3227.5	3734.0	3785.6
25 - 30	3681.9	4086.3	4748.9
30 - 35	3301.9	3681.8	4095.6
35 - 40	4023.6	3268.0	3684.8
40 - 45	4379.7	3959.5	3251.2
45 - 50	3503.1	4338.3	3962.1
50 - 60	6930.4	6775.4	7539.5
60 - 70	5288.7	5282.7	6345.4
70 UND ÄLTER	6290.2	6896.9	6401.5
INSGESAMT	42843.5	44461.6	45772.1
MÄNNER			
18 - 21	1126.2	1235.7	978.1
21 - 25	1636.5	1886.2	1911.2
25 - 30	1860.7	2073.4	2411.6
30 - 35	1661.2	1859.3	2099.5
35 - 40	2036.1	1655.1	1869.9
40 - 45	2211.6	2005.4	1640.4
45 - 50	1752.8	2184.9	1994.7
50 - 60	3053.8	3273.6	3730.4
60 - 70	2080.6	2050.2	2667.2
70 UND ÄLTER	2217.5	2324.0	2067.0
INSGESAMT	19637.1	20547.7	21370.1
FRAUEN			
18 - 21	1090.5	1203.1	979.3
21 - 25	1590.9	1847.8	1874.4
25 - 30	1821.2	2012.9	2337.3
30 - 35	1640.6	1822.5	1996.1
35 - 40	1987.5	1612.9	1814.9
40 - 45	2168.1	1954.1	1610.8
45 - 50	1750.3	2153.3	1967.5
50 - 60	3876.6	3501.8	3809.1
60 - 70	3208.1	3232.5	3678.2
70 UND ÄLTER	4072.7	4573.0	4334.5
INSGESAMT	23206.4	23913.9	24402.0

1) OHNE DIE NICHT IN DEN WÄHLERVERZEICHNISSEN EINGETRAGENEN WAHLBERECHTIGTEN.

## 2 EUROPAAWALEN

2.6 WAHLBETEILIGUNG DER MAENNERN UND FRAUEN BEI DEN EUROPAAWALEN  
NACH ALTERSGRUPPEN UND LAENDERN SEIT 1979

ALTER VON ... BIS UNTER ... JAHREN	WAHLBETEILIGUNG IN %								
	INSGESAMT			MAENNERN			FRAUEN		
	1979	1984	1989	1979	1984	1989	1979	1984	1989
SCHLESWIG-HOLSTEIN									
18 - 21	52.4	50.1	50.1	52.9	52.0	53.5	51.9	47.9	46.6
21 - 25	46.0	40.3	42.1	46.3	40.5	43.9	45.6	40.0	40.1
25 - 30	47.6	39.9	43.3	46.7	39.5	43.7	48.6	40.4	42.9
30 - 35	54.8	44.3	45.7	52.6	42.3	45.6	57.3	46.3	45.9
35 - 40	60.1	48.0	49.0	58.3	45.8	48.5	62.0	50.4	49.6
40 - 45	65.9	53.6	52.4	65.6	51.8	52.1	66.3	55.6	52.7
45 - 50	67.9	60.2	56.0	67.7	59.9	54.7	68.2	60.4	57.4
50 - 60	69.1	63.3	62.6	70.3	62.7	63.1	68.1	63.9	62.2
60 - 70	74.1	68.3	69.2	75.7	68.3	70.4	73.2	68.2	68.4
70 UND AELTER	69.2	66.1	64.5	74.0	69.7	70.8	66.5	64.2	61.3
INSGESAMT	62.9	55.5	55.5	62.4	54.3	55.7	63.4	56.5	55.4
HAMBURG									
18 - 21	54.3	49.2	41.1	56.0	53.4	39.7	52.6	45.4	42.5
21 - 25	47.2	42.3	40.5	48.8	43.9	41.2	45.4	41.0	39.9
25 - 30	49.3	42.9	40.5	48.7	44.6	38.7	48.9	41.2	42.3
30 - 35	53.6	44.7	42.5	52.4	43.3	42.4	54.7	46.1	42.7
35 - 40	57.1	46.4	45.1	54.1	45.7	44.2	60.3	47.1	46.0
40 - 45	63.7	49.4	47.7	61.7	45.8	47.5	65.8	53.1	47.8
45 - 50	64.8	53.1	49.0	63.9	52.1	47.6	65.6	54.2	50.6
50 - 60	68.8	58.1	56.6	68.8	57.5	56.4	68.8	58.6	56.8
60 - 70	72.4	63.9	62.4	73.4	63.1	63.9	71.8	64.4	61.5
70 UND AELTER	70.9	65.0	60.4	72.9	66.9	63.3	69.8	64.0	59.3
INSGESAMT	63.3	54.4	51.3	62.1	53.2	50.1	64.2	55.3	52.3
NIEDERSACHSEN									
18 - 21	60.1	54.9	55.9	61.9	56.3	58.5	58.3	53.4	53.2
21 - 25	53.2	45.7	50.3	54.2	47.1	51.6	52.2	44.4	49.0
25 - 30	55.3	45.8	50.3	54.4	45.8	50.4	56.3	45.8	50.2
30 - 35	60.9	49.1	52.9	58.5	48.1	52.8	63.3	50.2	53.1
35 - 40	66.5	53.5	55.7	64.6	52.0	54.4	68.6	55.1	57.1
40 - 45	72.0	58.5	59.8	70.7	56.8	58.6	73.3	60.4	61.1
45 - 50	73.9	64.4	63.0	73.9	63.5	62.1	73.9	65.4	63.8
50 - 60	74.9	67.3	68.3	75.1	67.2	68.2	74.7	67.4	68.4
60 - 70	77.3	71.0	73.5	78.4	71.6	74.8	76.5	70.6	72.5
70 UND AELTER	70.3	65.2	62.9	75.2	70.4	70.3	67.4	62.4	59.2
INSGESAMT	68.0	59.2	60.8	67.7	58.8	61.1	68.3	59.5	60.5
BREMEN									
18 - 21	57.7	45.1	53.0	61.6	46.1	54.3	53.6	43.9	51.5
21 - 25	49.9	40.7	45.1	53.4	41.4	51.1	46.5	39.8	39.5
25 - 30	50.2	39.4	43.2	48.0	39.3	43.5	52.5	39.5	42.8
30 - 35	55.9	40.6	45.2	54.6	39.5	44.5	57.2	41.6	45.8
35 - 40	58.9	43.6	48.4	56.2	40.8	46.9	61.7	46.6	49.9
40 - 45	66.4	49.2	51.3	65.1	46.4	46.9	67.7	52.2	56.1
45 - 50	68.8	54.3	56.1	69.5	52.4	56.2	68.1	56.2	56.0
50 - 60	69.9	57.3	58.8	69.4	56.3	57.5	70.2	58.1	60.0
60 - 70	73.1	62.2	67.4	74.3	63.0	68.6	72.3	61.7	66.6
70 UND AELTER	70.1	63.5	64.6	73.8	65.2	70.0	68.1	62.5	61.8
INSGESAMT	64.3	52.4	55.5	63.9	50.8	55.2	64.7	53.8	55.8
NORDRHEIN-WESTFALEN									
18 - 21	58.3	53.0	57.0	58.5	54.8	58.6	58.0	51.3	55.3
21 - 25	53.2	45.7	51.5	53.7	46.9	52.9	52.8	44.5	50.1
25 - 30	53.8	44.0	49.4	53.5	44.2	50.7	54.0	43.9	48.1
30 - 35	58.0	46.1	50.3	57.0	45.8	50.2	59.0	46.3	50.4
35 - 40	63.7	50.9	53.8	61.7	49.5	53.3	65.6	52.2	54.3
40 - 45	68.4	55.6	57.3	67.5	54.0	56.1	69.3	57.3	58.5
45 - 50	69.3	61.1	61.0	69.2	60.1	59.9	69.4	62.1	62.0
50 - 60	70.5	63.2	65.9	71.2	63.2	65.9	70.0	63.2	65.9
60 - 70	72.9	67.4	70.1	74.1	68.0	72.2	72.1	66.9	68.6
70 UND AELTER	67.5	64.4	62.5	72.0	68.4	68.2	65.0	62.5	59.9
INSGESAMT	65.0	56.7	59.3	64.9	56.3	59.7	65.1	57.1	58.9
HESSEN									
18 - 21	56.6	53.9	53.2	59.8	55.5	57.2	53.5	52.2	49.1
21 - 25	50.2	45.3	46.1	51.8	47.6	48.1	48.7	43.1	44.0
25 - 30	53.4	43.6	47.2	53.2	43.7	48.5	53.6	43.4	46.0
30 - 35	56.5	45.3	49.5	56.6	45.0	49.7	56.3	45.6	49.2
35 - 40	62.3	48.3	51.4	60.4	47.3	51.7	64.2	49.3	51.2
40 - 45	67.5	55.1	53.8	67.2	52.5	54.3	67.7	57.9	53.2
45 - 50	69.1	59.9	59.5	69.7	59.8	58.8	68.6	60.0	60.1
50 - 60	70.0	63.0	62.7	70.4	63.0	63.0	69.7	63.1	62.5
60 - 70	74.7	67.9	69.7	75.9	68.3	71.8	73.9	67.6	68.2
70 UND AELTER	69.2	65.2	62.5	73.8	69.2	69.6	66.5	63.0	59.0
INSGESAMT	64.8	56.5	57.1	65.1	56.2	58.1	64.6	56.9	56.3

## 2 EUROPAAWALEN

2.6 WAHLBETEILIGUNG DER MAENNER UND FRAUEN BEI DEN EUROPAAWALEN  
NACH ALTERSGRUPPEN UND LAENDERN SEIT 1979

ALTER VON ... BIS UNTER ... JAHREN	WAHLBETEILIGUNG IN %								
	INSGESAMT			MAENNER			FRAUEN		
	1979	1984	1989	1979	1984	1989	1979	1984	1989
RHEINLAND-PFALZ									
18 - 21	64.3	67.7	67.5	65.0	68.8	67.8	63.6	66.5	67.2
21 - 25	61.6	60.5	61.7	62.6	62.3	60.6	60.6	58.4	63.0
25 - 30	64.1	61.6	62.9	63.1	61.4	62.9	65.2	61.7	63.0
30 - 35	71.0	68.7	67.1	68.8	67.4	66.7	73.1	70.0	67.6
35 - 40	76.1	73.6	72.9	75.2	71.5	72.3	77.1	75.8	73.5
40 - 45	80.8	77.4	76.3	79.8	76.8	73.9	81.9	78.0	78.7
45 - 50	81.2	81.7	79.1	82.0	81.4	78.8	80.5	81.9	79.5
50 - 60	82.1	82.3	83.2	83.6	83.3	84.1	81.0	81.4	82.3
60 - 70	84.2	83.3	84.3	85.7	84.2	86.8	83.2	82.7	82.4
70 UND AELTER	77.7	77.3	74.4	82.0	81.4	80.3	75.1	75.1	71.1
INSGESAMT	76.0	74.8	74.5	76.1	74.8	74.8	75.9	74.7	74.3
BADEN-WUERTTEMBERG									
18 - 21	50.2	38.0	52.8	51.8	39.6	55.4	48.5	36.3	50.0
21 - 25	45.1	33.2	48.0	46.7	34.3	51.3	43.5	32.0	44.5
25 - 30	47.7	34.1	48.6	47.7	35.1	50.2	47.7	33.0	47.0
30 - 35	51.8	36.3	48.7	51.2	36.0	50.3	52.3	36.5	46.9
35 - 40	55.9	38.8	50.4	55.8	39.2	50.5	56.0	40.5	50.4
40 - 45	60.7	44.4	54.7	60.3	43.3	54.4	61.2	45.4	55.1
45 - 50	62.8	48.8	58.0	62.7	48.7	58.9	62.8	48.9	57.1
50 - 60	65.0	52.8	60.6	66.3	53.5	61.3	63.9	52.2	59.8
60 - 70	68.8	58.5	65.9	70.6	60.0	67.9	67.6	57.7	64.4
70 UND AELTER	62.3	54.2	55.9	68.1	59.1	63.5	59.1	51.7	52.1
INSGESAMT	58.6	45.8	55.4	59.1	45.8	57.0	58.2	45.8	54.0
BAYERN									
18 - 21	45.3	33.1	51.9	45.7	34.5	55.1	44.8	31.7	48.7
21 - 25	42.2	30.7	48.0	43.2	31.4	50.6	41.2	30.0	45.3
25 - 30	43.5	31.7	49.3	43.8	32.1	50.9	43.2	31.2	47.7
30 - 35	46.5	33.2	51.3	46.3	34.1	52.3	46.7	32.3	50.3
35 - 40	50.3	34.7	54.7	49.6	34.6	54.9	51.0	34.9	54.4
40 - 45	55.8	38.7	57.3	55.1	38.4	57.7	56.4	38.9	56.9
45 - 50	58.6	44.4	60.4	59.2	44.1	60.7	58.0	44.8	60.0
50 - 60	62.6	49.8	64.6	63.4	50.1	65.1	62.1	49.6	64.0
60 - 70	68.5	57.2	70.5	70.3	58.9	73.7	67.3	56.1	68.2
70 UND AELTER	62.6	53.4	60.1	68.1	58.8	67.8	59.3	50.5	56.2
INSGESAMT	55.7	42.8	58.2	55.8	42.8	59.7	55.6	42.9	56.9
SAARLAND									
18 - 21	71.8	70.6	72.4	72.4	70.5	75.5	71.3	70.6	69.4
21 - 25	68.2	64.2	67.6	68.3	65.0	67.0	68.1	63.3	68.2
25 - 30	67.9	66.2	66.6	67.3	65.9	66.5	68.4	66.6	66.7
30 - 35	74.5	70.5	70.8	73.6	68.7	70.8	75.5	72.3	70.7
35 - 40	78.5	73.3	74.7	76.5	72.4	73.1	80.4	74.1	76.4
40 - 45	82.1	78.7	78.6	80.6	77.9	78.8	83.6	79.5	78.3
45 - 50	84.5	81.3	79.1	85.3	80.4	79.8	83.6	82.2	78.4
50 - 60	85.4	84.1	83.9	86.4	84.4	84.2	84.6	83.8	83.6
60 - 70	88.2	86.2	86.4	89.0	87.6	87.7	87.7	85.3	85.3
70 UND AELTER	81.6	81.2	78.8	84.7	85.0	84.4	79.9	79.2	76.2
INSGESAMT	79.3	76.7	77.2	79.0	76.4	77.5	79.6	77.1	76.9
BUNDESGBEIT OHNE BERLIN									
18 - 21	55.1	48.4	55.0	56.1	50.0	57.4	54.1	46.7	52.5
21 - 25	50.2	41.9	49.8	51.1	43.1	51.6	49.2	40.6	47.8
25 - 30	51.8	41.7	49.7	51.5	42.0	50.8	52.1	41.3	48.6
30 - 35	56.0	44.3	51.5	54.9	44.0	51.8	57.0	44.7	51.1
35 - 40	61.0	47.8	54.6	59.5	46.7	54.3	62.4	48.9	55.0
40 - 45	66.2	52.6	57.8	65.5	51.2	57.2	67.1	54.1	58.4
45 - 50	67.9	58.0	61.2	68.1	57.5	60.8	67.7	58.6	61.5
50 - 60	69.7	61.2	65.8	70.5	61.4	66.1	69.1	61.0	65.5
60 - 70	73.2	65.9	70.9	74.7	66.9	73.0	72.3	65.2	69.3
70 UND AELTER	67.5	62.1	62.0	72.3	66.5	68.7	64.7	59.7	58.7
INSGESAMT	63.6	54.2	59.3	63.6	53.9	60.1	63.6	54.4	58.5

## 2 EUROPAAWALEN

2.7 STIMMABGABE DER MAENNER UND FRAUEN BEI DEN EUROPAAWALEN  
NACH ALTERSGRUPPEN UND LAENDERN SEIT 1979

ALTER VON ... BIS UNTER ... JAHREN	PARTEI	STIMMABGABE IN %								
		INSGESAMT			MAENNER			FRAUEN		
		1979	1984	1989	1979	1984	1989	1979	1984	1989
SCHLESWIG-HOLSTEIN										
18 - 25	SPD	51.3	42.0	45.4	50.5	40.3	40.4	52.2	43.9	51.3
	CDU	31.5	29.3	26.8	31.3	30.0	28.6	31.7	28.6	24.7
	F.D.P.	6.2	3.9	4.9	6.7	4.4	5.4	5.7	3.4	4.3
	GRUENE	10.0	20.7	13.0	10.2	20.9	12.5	9.9	20.5	13.7
	SONSTIGE	1.0	4.1	9.8	1.3	4.5	13.1	0.6	3.7	6.0
25 - 35	SPD	52.6	44.1	50.5	52.8	42.9	48.5	52.4	45.3	52.6
	CDU	35.6	27.7	23.1	34.6	28.8	24.0	36.6	26.6	22.2
	F.D.P.	6.2	3.9	4.4	6.0	3.9	4.3	6.3	3.9	4.4
	GRUENE	4.8	20.1	15.9	5.5	21.2	14.8	4.2	18.9	17.0
	SONSTIGE	0.8	4.3	6.2	1.1	3.3	8.4	0.5	5.3	3.9
35 - 45	SPD	42.6	41.2	50.8	43.4	41.7	50.2	41.8	40.7	51.3
	CDU	48.4	41.1	28.9	47.5	40.4	28.1	49.3	41.8	29.7
	F.D.P.	6.8	5.4	5.7	7.0	5.8	4.8	6.6	5.0	6.6
	GRUENE	1.9	9.4	9.0	1.7	9.9	9.4	2.0	8.9	8.6
	SONSTIGE	0.3	2.9	5.7	0.4	2.2	7.5	0.2	3.6	3.8
45 - 60	SPD	42.8	41.1	44.6	42.9	41.6	44.0	42.7	40.5	45.2
	CDU	50.2	45.8	39.0	49.6	45.7	38.8	50.7	46.0	39.3
	F.D.P.	5.1	5.6	6.3	5.4	5.9	6.2	4.9	5.3	6.4
	GRUENE	1.4	4.8	3.3	1.2	4.5	2.9	1.5	5.2	3.7
	SONSTIGE	0.5	2.7	6.8	0.9	2.4	8.1	0.2	3.0	5.4
60 UND AELTER	SPD	42.8	39.7	41.2	43.0	38.9	40.0	42.6	40.2	42.0
	CDU	52.2	51.9	44.8	51.7	51.8	41.9	52.6	51.9	46.8
	F.D.P.	3.8	4.0	4.7	3.7	4.2	4.9	3.8	3.9	4.6
	GRUENE	0.7	2.1	1.1	0.7	2.6	1.2	0.6	1.8	1.0
	SONSTIGE	0.5	2.3	8.2	0.8	2.6	12.1	0.3	2.2	5.6
INSGESAMT	SPD	44.8	41.2	45.4	45.3	40.9	44.2	44.4	41.3	46.5
	CDU	46.8	42.8	35.7	45.6	42.0	34.4	47.8	43.6	36.9
	F.D.P.	5.3	4.7	5.3	5.6	5.0	5.2	5.1	4.4	5.3
	GRUENE	2.5	8.4	6.3	2.7	9.4	6.5	2.3	7.6	6.2
	SONSTIGE	0.5	3.0	7.3	0.8	2.8	9.7	0.3	3.1	5.1
HAMBURG										
18 - 25	SPD	56.3	38.8	40.5	55.0	38.2	35.8	57.7	39.5	44.7
	CDU	21.8	22.8	17.7	22.7	24.3	21.8	20.8	21.3	13.9
	F.D.P.	7.2	3.2	7.6	7.1	3.2	5.9	7.2	3.1	9.2
	GRUENE	13.2	29.5	23.9	13.8	28.2	20.7	12.5	30.8	26.8
	SONSTIGE	1.6	5.7	10.4	1.3	6.1	15.9	1.9	5.2	5.4
25 - 35	SPD	56.0	39.3	40.0	56.6	39.3	41.0	55.5	39.3	38.9
	CDU	26.0	20.9	13.8	24.4	21.0	13.8	27.5	20.8	13.9
	F.D.P.	7.7	3.1	4.7	7.4	3.4	2.9	8.0	2.8	6.4
	GRUENE	8.4	31.0	35.3	9.6	31.5	35.4	7.4	30.4	35.1
	SONSTIGE	1.8	5.7	6.3	2.0	4.8	6.8	1.6	6.7	5.7
35 - 45	SPD	53.5	43.3	45.0	53.5	44.3	43.1	53.5	42.3	46.8
	CDU	35.4	34.6	19.6	35.4	33.3	16.6	35.3	35.8	22.5
	F.D.P.	8.0	5.7	6.5	7.1	5.5	5.8	8.9	5.9	7.2
	GRUENE	2.3	13.3	22.4	2.8	14.3	25.7	1.8	12.3	19.3
	SONSTIGE	0.8	3.2	6.5	1.1	2.6	8.8	0.4	3.7	4.3
45 - 60	SPD	52.5	45.9	45.2	52.0	45.0	44.8	52.9	46.7	45.6
	CDU	38.8	38.5	32.7	38.6	38.4	30.2	39.0	38.6	35.1
	F.D.P.	6.4	5.3	6.8	6.9	6.2	6.4	5.9	4.5	7.2
	GRUENE	1.6	7.2	6.0	1.5	7.8	6.6	1.7	6.7	5.4
	SONSTIGE	0.8	3.1	9.3	1.0	2.6	12.0	0.6	3.6	6.6
60 UND AELTER	SPD	54.9	47.4	45.4	52.0	45.5	43.9	56.7	48.4	46.2
	CDU	39.3	42.8	39.4	41.5	43.8	37.4	38.0	42.2	40.3
	F.D.P.	4.2	4.2	4.8	4.5	4.3	4.3	4.1	4.1	5.1
	GRUENE	0.6	2.7	1.4	0.6	2.9	1.2	0.6	2.6	1.6
	SONSTIGE	1.0	2.9	9.0	1.4	3.4	13.2	0.7	2.7	6.8
INSGESAMT	SPD	54.3	44.6	44.0	53.2	43.4	42.7	55.1	45.4	45.1
	CDU	35.4	35.9	29.3	35.3	35.2	26.7	35.4	36.4	31.3
	F.D.P.	6.1	4.5	5.8	6.3	4.8	5.1	6.0	4.2	6.4
	GRUENE	3.2	11.4	12.4	3.8	13.0	14.1	2.7	10.3	11.0
	SONSTIGE	1.0	3.6	8.5	1.3	3.5	11.4	0.8	3.7	6.2

## 2 EUROPAAWALEN

2.7 STIMMABGABE DER MAENNER UND FRAUEN BEI DEN EUROPAAWALEN  
NACH ALTERSGRUPPEN UND LAENDERN SEIT 1979

ALTER VON ... BIS UNTER ... JAHREN	PARTEI	STIMMABGABE IN %								
		INSGESAMT			MAENNER			FRAUEN		
		1979	1984	1989	1979	1984	1989	1979	1984	1989
NIEDERSACHSEN										
18 - 25	SPD	49.0	39.2	42.2	47.6	38.1	40.2	50.5	40.5	44.3
	CDU	33.7	32.6	25.8	34.3	33.7	26.5	33.2	31.5	25.0
	F.D.P.	4.6	3.5	5.7	4.5	3.9	6.1	4.8	3.1	5.2
	GRUENE	12.1	20.5	17.3	12.9	20.6	15.3	11.1	20.5	19.4
	SONSTIGE	0.6	4.1	9.1	0.7	3.8	11.9	0.5	4.4	6.1
25 - 35	SPD	50.5	43.1	46.6	50.9	42.7	45.9	50.0	43.4	47.4
	CDU	37.2	30.2	23.2	36.1	30.2	23.4	38.3	30.2	23.1
	F.D.P.	5.9	3.7	4.0	5.9	4.0	4.2	5.8	3.3	3.8
	GRUENE	5.7	18.6	19.1	6.2	19.4	18.1	5.3	17.9	20.1
	SONSTIGE	0.7	4.4	7.1	0.8	3.6	8.5	0.5	5.2	5.6
35 - 45	SPD	44.0	41.3	46.4	44.4	42.8	46.6	43.6	39.7	46.2
	CDU	47.7	42.4	29.9	47.2	40.5	28.5	48.3	44.2	31.3
	F.D.P.	5.6	5.3	5.7	5.8	5.6	5.4	5.4	5.0	5.9
	GRUENE	2.5	7.8	11.5	2.3	8.4	11.0	2.6	7.3	11.9
	SONSTIGE	0.3	3.2	6.6	0.4	2.6	8.5	0.2	3.9	4.7
45 - 60	SPD	44.7	42.1	42.7	45.3	41.8	43.0	44.2	42.4	42.4
	CDU	47.9	46.1	39.9	47.2	46.4	38.6	48.6	45.8	41.2
	F.D.P.	4.9	5.0	6.2	4.9	5.4	6.1	4.8	4.7	6.3
	GRUENE	2.0	3.8	3.8	1.9	3.8	3.5	2.1	3.9	4.1
	SONSTIGE	0.5	3.0	7.4	0.7	2.6	8.9	0.4	3.4	6.0
60 UND AELTER	SPD	43.0	39.6	38.9	42.7	39.5	39.3	43.3	39.8	38.6
	CDU	51.3	50.9	46.1	51.3	50.2	42.5	51.3	51.3	48.5
	F.D.P.	4.2	4.7	5.1	4.3	5.0	5.0	4.1	4.5	5.2
	GRUENE	0.9	1.9	1.3	0.9	2.0	1.3	0.8	1.8	1.4
	SONSTIGE	0.6	2.9	8.6	0.7	3.3	11.9	0.5	2.6	6.4
INSGESAMT	SPD	45.4	41.0	42.7	45.6	41.0	42.8	45.2	41.0	42.6
	CDU	45.8	43.1	35.9	44.9	42.1	33.8	46.5	43.9	37.9
	F.D.P.	4.9	4.6	5.4	5.1	4.9	5.4	4.8	4.3	5.4
	GRUENE	3.4	8.0	8.2	3.7	8.8	8.2	3.1	7.3	8.3
	SONSTIGE	0.5	3.3	7.8	0.6	3.1	9.9	0.4	3.5	5.9
BREMEN										
18 - 25	SPD	56.6	46.2	41.0	54.7	46.8	39.2	58.9	45.5	43.2
	CDU	18.5	17.1	14.2	18.3	16.3	14.6	18.7	18.0	13.8
	F.D.P.	7.6	2.2	5.8	7.3	2.4	6.3	8.1	2.1	5.3
	GRUENE	15.5	29.2	28.8	17.7	29.6	27.9	13.0	28.8	29.8
	SONSTIGE	1.7	5.3	10.2	2.1	4.9	12.0	1.3	5.6	7.9
25 - 35	SPD	57.8	44.3	48.2	57.7	44.0	47.9	57.8	44.7	48.5
	CDU	20.7	15.4	10.8	20.8	14.4	12.1	20.7	16.4	9.5
	F.D.P.	10.7	2.9	3.8	9.7	3.0	4.1	11.7	2.8	3.6
	GRUENE	8.8	29.7	29.8	9.6	31.5	26.5	8.0	27.9	33.1
	SONSTIGE	2.1	7.7	7.4	2.3	7.1	9.4	1.8	8.3	5.3
35 - 45	SPD	53.0	48.9	46.9	53.8	48.9	47.0	52.3	48.9	46.8
	CDU	32.2	27.9	13.1	32.5	27.4	12.7	31.9	28.3	13.5
	F.D.P.	10.4	4.8	6.4	9.8	5.3	5.6	11.0	4.3	7.1
	GRUENE	3.7	14.2	25.5	3.0	15.1	25.8	4.3	13.5	25.1
	SONSTIGE	0.7	4.2	8.1	0.8	3.3	8.9	0.5	5.0	7.4
45 - 60	SPD	52.0	50.6	48.6	52.7	51.8	48.7	51.4	49.6	48.4
	CDU	35.0	32.6	24.9	34.7	32.7	23.0	35.2	32.5	26.7
	F.D.P.	8.9	6.0	9.5	9.0	6.2	9.8	8.9	5.9	9.3
	GRUENE	3.2	7.2	7.3	2.4	6.5	6.8	3.7	7.9	7.7
	SONSTIGE	1.0	3.5	9.7	1.2	2.8	11.6	0.8	4.2	7.9
60 UND AELTER	SPD	48.6	46.1	44.4	46.9	44.3	42.8	49.8	47.2	45.3
	CDU	42.2	40.6	33.2	44.2	42.2	30.9	41.0	39.7	34.6
	F.D.P.	6.9	5.6	8.7	6.1	5.5	8.0	7.4	5.6	9.2
	GRUENE	1.0	3.7	2.5	1.2	4.2	2.5	0.9	3.5	2.4
	SONSTIGE	1.2	4.0	11.3	1.7	3.8	15.8	1.0	4.0	8.5
INSGESAMT	SPD	52.3	47.5	46.0	52.2	47.4	45.4	52.3	47.6	46.5
	CDU	33.4	31.3	23.4	33.1	30.3	21.3	33.7	32.1	25.2
	F.D.P.	8.6	4.9	7.7	8.2	4.9	7.3	9.0	4.9	7.9
	GRUENE	4.5	11.8	13.2	4.9	13.3	13.8	4.1	10.7	12.7
	SONSTIGE	1.2	4.5	9.8	1.5	4.0	12.2	0.9	4.8	7.8

## 2 EUROPAAWALEN

2.7 STIMMABGABE DER MAENNER UND FRAUEN BEI DEN EUROPAAWALEN  
NACH ALTERSGRUPPEN UND LAENDERN SEIT 1979

ALTER VON ... BIS UNTER ... JAHREN	PARTEI	STIMMABGABE IN %								
		INSGESAMT			MAENNER			FRAUEN		
		1979	1984	1989	1979	1984	1989	1979	1984	1989
NORDRHEIN-WESTFALEN										
18 - 25	SPD	48.2	40.5	43.4	47.2	39.1	40.7	49.3	42.1	46.2
	CDU	33.6	32.7	26.2	33.6	33.7	27.6	33.6	31.6	24.8
	F.D.P.	7.2	3.6	6.1	7.1	3.9	6.4	7.3	3.3	5.8
	GRUENE	9.9	19.4	15.0	10.8	19.6	13.6	9.0	19.2	16.5
	SONSTIGE	1.0	3.7	9.3	1.2	3.7	11.7	0.8	3.7	6.8
25 - 35	SPD	49.5	43.7	47.0	49.7	42.8	46.2	49.2	44.6	47.8
	CDU	36.4	29.6	23.2	35.5	29.6	23.6	37.3	29.6	22.7
	F.D.P.	7.7	3.8	4.7	7.5	4.0	4.8	7.9	3.6	4.5
	GRUENE	5.5	18.7	18.2	6.1	20.0	16.9	4.8	17.3	19.7
	SONSTIGE	1.0	4.2	6.9	1.2	3.6	8.5	0.7	4.9	5.2
35 - 45	SPD	43.7	41.6	47.3	44.7	42.0	47.2	42.7	41.2	47.5
	CDU	47.2	42.5	28.8	46.2	41.3	28.0	48.3	43.6	29.7
	F.D.P.	6.5	5.3	6.2	6.3	5.5	6.0	6.7	5.0	6.4
	GRUENE	2.1	7.9	11.3	2.2	8.6	11.3	2.0	7.3	11.3
	SONSTIGE	0.5	2.7	6.3	0.7	2.5	7.7	0.3	2.9	5.1
45 - 60	SPD	46.1	45.3	46.0	47.1	46.0	46.5	45.3	44.5	45.5
	CDU	46.5	43.4	37.4	45.4	42.4	35.9	47.5	44.3	38.9
	F.D.P.	5.2	4.5	6.2	5.2	4.8	6.0	5.2	4.2	6.4
	GRUENE	1.5	4.1	3.7	1.5	4.1	3.4	1.5	4.1	3.9
	SONSTIGE	0.7	2.8	6.7	0.9	2.7	8.3	0.5	2.8	5.2
60 UND AELTER	SPD	44.3	43.6	44.3	44.9	43.8	44.4	43.9	43.5	44.2
	CDU	49.9	47.6	43.0	48.7	46.0	39.7	50.7	48.6	45.2
	F.D.P.	4.2	4.1	4.6	4.4	4.6	4.4	4.1	3.8	4.6
	GRUENE	0.6	2.2	1.4	0.7	2.7	1.6	0.5	2.0	1.3
	SONSTIGE	0.9	2.5	6.7	1.2	2.9	9.9	0.7	2.2	4.7
INSGESAMT	SPD	45.8	43.4	45.5	46.5	43.4	45.3	45.3	43.4	45.8
	CDU	44.7	41.2	34.2	43.3	39.9	32.4	45.9	42.4	35.9
	F.D.P.	5.8	4.3	5.4	5.8	4.6	5.4	5.7	4.0	5.5
	GRUENE	2.9	8.1	7.8	3.3	9.1	7.9	2.5	7.2	7.8
	SONSTIGE	0.8	3.0	7.0	1.0	3.0	9.0	0.6	3.0	5.2
HESSEN										
18 - 25	SPD	50.4	43.0	39.3	49.7	42.2	36.5	51.1	43.9	42.5
	CDU	31.8	29.8	22.6	31.5	30.4	23.6	32.1	29.2	21.5
	F.D.P.	6.6	3.8	4.5	6.7	4.2	4.9	6.5	3.3	4.0
	GRUENE	10.0	18.0	19.1	10.7	18.0	16.9	9.3	18.1	21.6
	SONSTIGE	1.2	5.4	14.5	1.3	5.2	18.2	1.0	5.5	10.3
25 - 35	SPD	52.0	43.4	41.2	51.4	42.5	40.3	52.5	44.3	42.0
	CDU	34.0	28.2	21.1	33.7	28.2	22.3	34.2	28.1	19.8
	F.D.P.	7.0	4.0	3.5	6.8	4.2	3.4	7.3	3.8	3.6
	GRUENE	5.7	19.3	23.8	6.5	20.5	21.6	4.9	18.1	26.2
	SONSTIGE	1.3	5.1	10.4	1.6	4.5	12.3	1.1	5.7	8.5
35 - 45	SPD	45.3	42.1	43.6	45.4	42.5	43.5	45.2	41.7	43.8
	CDU	44.6	39.8	25.5	44.1	38.9	24.5	45.1	40.7	26.6
	F.D.P.	7.4	5.9	5.0	7.5	5.9	5.0	7.3	5.9	5.0
	GRUENE	2.2	8.7	15.6	2.4	9.6	14.6	2.1	7.7	16.7
	SONSTIGE	0.4	3.6	10.2	0.6	3.1	12.4	0.3	4.1	7.9
45 - 60	SPD	46.0	43.7	42.4	46.4	44.0	42.0	45.6	43.5	42.7
	CDU	46.0	43.5	35.5	45.7	43.5	34.4	46.2	43.6	36.7
	F.D.P.	6.2	5.4	6.7	6.0	5.7	6.3	6.4	5.2	7.1
	GRUENE	1.4	3.6	4.5	1.5	3.7	4.1	1.4	3.6	5.0
	SONSTIGE	0.4	3.7	10.9	0.5	3.2	13.3	0.4	4.1	8.5
60 UND AELTER	SPD	45.1	42.1	40.4	44.5	41.1	39.4	45.6	42.8	41.1
	CDU	48.1	47.6	41.9	48.4	47.8	39.1	47.8	47.5	43.7
	F.D.P.	5.3	5.6	5.2	5.1	5.9	4.8	5.5	5.4	5.5
	GRUENE	0.8	1.6	1.6	0.8	1.9	1.4	0.8	1.5	1.8
	SONSTIGE	0.7	3.0	10.9	1.2	3.2	15.3	0.4	2.8	7.8
INSGESAMT	SPD	46.9	42.8	41.4	46.8	42.5	40.6	46.9	43.1	42.2
	CDU	43.2	40.6	32.3	42.6	39.9	30.7	43.7	41.1	33.7
	F.D.P.	6.3	5.2	5.2	6.3	5.4	5.0	6.4	5.0	5.4
	GRUENE	2.8	7.6	10.0	3.3	8.6	9.7	2.5	6.8	10.4
	SONSTIGE	0.7	3.8	11.1	0.9	3.7	14.1	0.5	4.0	8.4

## 2 EUROPAAWALEN

2.7 STIMMABGABE DER MAENNER UND FRAUEN BEI DEN EUROPAAWALEN  
NACH ALTERSGRUPPEN UND LAENDERN SEIT 1979

ALTER VON ... BIS UNTER ... JAHREN	PARTEI	STIMMABGABE IN %								
		INSGESAMT			MAENNER			FRAUEN		
		1979	1984	1989	1979	1984	1989	1979	1984	1989
RHEINLAND-PFALZ										
18 - 25	SPD	45.1	38.1	39.4	45.9	37.6	36.9	44.3	38.6	42.2
	CDU	40.2	38.1	30.1	39.3	39.8	31.5	41.3	36.3	28.6
	F.D.P.	6.4	3.6	5.6	5.7	3.6	5.5	7.2	3.7	5.7
	GRUENE	7.2	15.9	14.1	8.0	15.6	12.8	6.4	16.2	15.5
	SONSTIGE	1.0	4.3	10.9	1.1	3.5	13.3	0.8	5.2	8.1
25 - 35	SPD	45.8	39.5	41.8	46.3	39.0	40.9	45.3	40.0	42.7
	CDU	43.8	38.7	28.7	42.8	38.1	29.1	44.8	39.3	28.4
	F.D.P.	6.1	4.0	5.0	5.9	4.3	4.9	6.2	3.7	5.2
	GRUENE	3.5	14.0	15.7	3.9	15.4	14.7	3.1	12.5	16.9
	SONSTIGE	0.9	3.8	8.7	1.1	3.1	10.4	0.6	4.5	6.9
35 - 45	SPD	40.1	37.7	42.8	41.0	38.2	42.0	39.2	37.2	43.6
	CDU	51.6	48.3	34.5	50.6	47.2	33.4	52.6	49.4	35.6
	F.D.P.	6.2	5.2	6.0	6.2	5.3	5.7	6.3	5.2	6.3
	GRUENE	1.5	6.0	9.2	1.5	6.6	9.3	1.6	5.4	9.1
	SONSTIGE	0.6	2.7	7.5	0.8	2.6	9.6	0.3	2.8	5.4
45 - 60	SPD	40.9	39.7	40.7	42.2	40.1	41.4	39.7	39.3	40.0
	CDU	50.7	48.8	42.4	49.2	48.0	40.5	52.0	49.7	44.3
	F.D.P.	6.3	5.3	6.3	6.1	5.8	5.9	6.4	4.9	6.7
	GRUENE	1.3	3.1	3.2	1.3	3.1	3.1	1.3	3.1	3.4
	SONSTIGE	0.9	3.0	7.3	1.2	3.0	9.1	0.6	2.9	5.6
60 UND AELTER	SPD	38.3	37.2	39.1	39.7	37.9	39.4	37.3	36.7	38.8
	CDU	54.3	52.8	47.1	52.1	49.9	43.4	55.8	54.6	49.7
	F.D.P.	5.9	5.2	5.4	6.2	5.9	5.4	5.6	4.7	5.4
	GRUENE	0.6	2.2	1.5	0.8	2.7	1.6	0.5	1.8	1.5
	SONSTIGE	1.0	2.8	6.9	1.3	3.5	10.2	0.8	2.3	4.6
INSGESAMT	SPD	41.3	38.5	40.7	42.5	38.8	40.4	40.2	38.2	40.9
	CDU	49.5	46.8	38.6	47.8	45.4	36.7	51.0	48.1	40.4
	F.D.P.	6.1	4.8	5.7	6.1	5.2	5.5	6.2	4.6	5.9
	GRUENE	2.2	6.7	7.1	2.5	7.5	7.2	1.9	6.0	7.1
	SONSTIGE	0.8	3.2	7.9	1.1	3.1	10.2	0.6	3.2	5.7
BADEN-WUERTTEMBERG										
18 - 25	SPD	38.3	26.7	28.9	37.6	26.5	27.3	39.1	26.9	30.8
	CDU	38.1	37.6	26.2	37.9	37.9	25.5	38.4	37.2	27.1
	F.D.P.	8.4	4.4	5.7	8.1	4.5	5.9	8.7	4.2	5.5
	GRUENE	14.4	25.0	17.6	15.3	25.1	15.7	13.4	25.0	19.9
	SONSTIGE	0.8	6.3	21.5	1.0	6.0	25.6	0.5	6.7	16.7
25 - 35	SPD	40.3	28.0	31.3	40.4	27.8	30.8	40.2	28.1	31.8
	CDU	41.1	37.5	25.8	40.4	37.0	25.6	41.8	38.0	26.0
	F.D.P.	10.1	5.7	5.1	9.9	6.3	5.1	10.3	5.2	5.2
	GRUENE	7.8	22.6	21.4	8.4	23.2	19.2	7.1	22.0	23.8
	SONSTIGE	0.8	6.2	16.5	0.9	5.7	19.3	0.6	6.7	13.3
35 - 45	SPD	34.7	27.5	31.5	35.4	28.0	30.7	34.0	26.9	32.4
	CDU	51.7	50.2	34.6	51.0	48.7	33.6	52.4	51.7	35.8
	F.D.P.	9.5	8.2	7.2	9.3	8.9	7.0	9.7	7.4	7.5
	GRUENE	3.6	9.7	12.1	3.6	10.5	11.9	3.7	9.0	12.3
	SONSTIGE	0.5	4.5	14.5	0.7	3.9	16.8	0.3	5.1	12.1
45 - 60	SPD	34.0	29.3	30.4	34.8	29.5	30.2	33.3	29.1	30.6
	CDU	55.2	54.2	43.0	54.0	53.6	41.2	56.2	54.7	45.0
	F.D.P.	7.6	7.7	7.3	7.8	8.6	7.1	7.4	6.8	7.5
	GRUENE	2.7	4.8	4.5	2.6	4.6	4.0	2.7	5.1	5.0
	SONSTIGE	0.5	4.0	14.8	0.7	3.7	17.5	0.4	4.2	12.0
60 UND AELTER	SPD	32.9	27.6	28.0	34.2	28.5	27.3	32.1	27.1	28.4
	CDU	58.6	59.9	51.3	56.9	57.0	47.2	59.8	61.6	54.0
	F.D.P.	6.4	6.9	5.9	6.7	7.9	5.8	6.3	6.3	6.0
	GRUENE	1.3	2.3	1.6	1.4	2.6	1.7	1.3	2.1	1.5
	SONSTIGE	0.7	3.3	13.3	0.9	3.9	18.0	0.5	2.9	10.1
INSGESAMT	SPD	35.2	28.0	29.8	36.0	28.4	29.3	34.6	27.7	30.3
	CDU	51.6	51.2	39.2	50.0	49.2	36.4	52.9	53.0	41.8
	F.D.P.	8.1	6.9	6.3	8.2	7.6	6.2	8.0	6.3	6.4
	GRUENE	4.5	9.5	9.2	5.0	10.5	9.1	4.1	8.7	9.4
	SONSTIGE	0.6	4.4	15.4	0.8	4.4	18.9	0.4	4.4	12.0



## 2 EUROPAAWALEN

2.7 STIMMABGABE DER MAENNERN UND FRAUEN BEI DEN EUROPAAWALEN  
NACH ALTERSGRUPPEN UND LAENDERN SEIT 1979

ALTER VON ... BIS UNTER ... JAHREN	PARTEI	STIMMABGABE IN %								
		INGESAMT			MAENNER			FRAUEN		
		1979	1984	1989	1979	1984	1989	1979	1984	1989
BAYERN										
18 - 25	SPD	30.6	25.5	22.7	30.1	25.0	21.3	31.2	26.1	24.3
	CSU	55.9	48.6	36.2	55.8	48.9	35.8	56.0	48.2	36.7
	F.D.P.	4.5	3.1	4.4	4.5	3.3	4.5	4.6	2.9	4.4
	GRUENE	8.0	16.6	15.3	8.4	16.9	13.6	7.5	16.3	17.3
	SONSTIGE	1.0	6.2	21.3	1.2	5.9	24.8	0.8	6.4	17.4
25 - 35	SPD	31.2	27.5	24.4	31.8	26.9	23.4	30.5	28.2	25.4
	CSU	57.8	47.1	34.6	56.7	46.5	34.1	58.8	47.8	35.2
	F.D.P.	5.5	3.6	3.8	5.3	4.3	4.1	5.6	3.0	3.6
	GRUENE	4.8	16.2	17.6	5.2	17.4	15.9	4.5	14.9	19.4
	SONSTIGE	0.8	5.5	19.6	1.0	5.0	22.6	0.7	6.1	16.5
35 - 45	SPD	28.5	28.0	25.7	29.7	28.4	25.5	27.3	27.7	25.9
	CSU	63.4	56.7	41.3	62.0	54.8	38.7	64.7	58.6	44.0
	F.D.P.	5.1	4.4	4.0	4.9	5.0	4.0	5.2	3.7	4.1
	GRUENE	2.5	7.2	10.7	2.6	8.0	10.4	2.4	6.3	11.0
	SONSTIGE	0.5	3.8	18.3	0.7	3.8	21.5	0.4	3.7	15.0
45 - 60	SPD	30.2	29.6	24.9	31.5	30.6	25.1	29.2	28.7	24.7
	CSU	63.4	59.4	48.6	62.0	57.9	45.4	64.6	60.8	51.7
	F.D.P.	3.9	3.8	4.1	4.0	4.2	4.1	3.8	3.4	4.0
	GRUENE	1.7	3.6	3.9	1.6	3.5	3.6	1.9	3.7	4.3
	SONSTIGE	0.8	3.6	18.5	1.0	3.8	21.7	0.5	3.5	15.3
60 UND AELTER	SPD	29.8	28.8	24.1	31.5	29.5	24.2	28.6	28.3	23.9
	CSU	65.0	62.2	55.1	62.9	60.1	49.3	66.3	63.6	58.0
	F.D.P.	3.6	3.6	2.9	3.6	4.1	2.8	3.6	3.3	3.0
	GRUENE	0.9	2.1	1.2	1.0	2.4	1.0	0.9	1.9	1.3
	SONSTIGE	0.7	3.3	16.7	0.9	3.9	22.6	0.5	2.9	12.8
INGESAMT	SPD	29.9	28.4	24.4	31.0	28.7	24.2	29.0	28.1	24.7
	CSU	62.3	57.2	45.7	60.7	55.3	42.0	63.7	58.8	49.0
	F.D.P.	4.3	3.7	3.7	4.3	4.2	3.8	4.3	3.3	3.6
	GRUENE	2.7	6.6	7.7	2.9	7.5	7.5	2.5	5.9	7.9
	SONSTIGE	0.7	4.1	18.4	1.0	4.2	22.4	0.5	3.9	14.8
SAARLAND										
18 - 25	SPD	49.9	43.9	45.9	49.6	42.4	44.6	50.3	45.3	47.4
	CDU	35.8	32.8	26.1	36.2	32.0	25.9	35.5	33.7	26.2
	F.D.P.	5.5	2.4	4.7	4.9	3.0	4.9	6.1	1.8	4.5
	GRUENE	7.0	16.0	13.2	7.7	17.7	12.7	6.3	14.3	13.8
	SONSTIGE	1.8	4.9	10.1	1.7	4.9	12.0	1.9	4.9	8.1
25 - 35	SPD	51.3	48.1	49.6	52.1	47.4	50.0	50.5	48.8	49.2
	CDU	38.8	33.4	23.6	37.4	32.7	22.1	40.2	34.1	25.3
	F.D.P.	5.7	3.0	3.0	5.7	3.1	2.6	5.7	2.8	3.5
	GRUENE	3.1	12.2	13.0	3.5	13.3	12.6	2.7	11.1	13.5
	SONSTIGE	1.1	3.4	10.7	1.3	3.4	12.8	0.9	3.3	8.6
35 - 45	SPD	45.8	45.6	48.6	47.6	46.5	49.3	44.1	44.7	48.0
	CDU	45.1	41.4	29.7	42.6	40.7	26.9	47.4	42.1	32.5
	F.D.P.	5.8	3.8	4.9	6.1	3.9	4.9	5.5	3.7	4.9
	GRUENE	1.8	6.3	8.4	1.8	6.6	8.5	1.7	6.1	8.2
	SONSTIGE	1.5	2.9	8.4	1.8	2.3	10.3	1.3	3.5	6.4
45 - 60	SPD	42.7	45.6	47.2	43.6	47.5	47.1	42.0	43.8	47.3
	CDU	47.5	44.0	36.6	45.9	41.5	34.9	48.9	46.4	38.4
	F.D.P.	5.6	3.2	4.5	5.5	3.4	4.5	5.7	3.0	4.5
	GRUENE	2.0	4.3	3.2	2.3	4.7	2.9	1.7	3.8	3.4
	SONSTIGE	2.2	2.9	8.5	2.7	2.8	10.6	1.7	3.1	6.4
60 UND AELTER	SPD	39.7	41.1	42.9	41.6	41.5	42.9	38.5	40.8	43.0
	CDU	52.6	50.1	43.6	50.0	48.7	39.4	54.2	51.0	46.4
	F.D.P.	5.1	4.0	4.2	5.3	4.4	4.5	5.0	3.8	4.1
	GRUENE	0.6	2.0	1.3	0.8	2.1	1.1	0.5	1.9	1.4
	SONSTIGE	2.0	2.8	7.9	2.4	3.4	12.1	1.7	2.5	5.1
INGESAMT	SPD	44.9	44.7	46.6	46.4	45.4	46.8	43.7	44.0	46.4
	CDU	45.3	41.8	33.8	43.1	39.9	31.0	47.2	43.6	36.5
	F.D.P.	5.5	3.3	4.2	5.5	3.6	4.2	5.5	3.1	4.3
	GRUENE	2.4	6.9	6.4	2.9	7.9	6.5	2.1	6.0	6.3
	SONSTIGE	1.8	3.2	8.9	2.1	3.3	11.5	1.5	3.2	6.6

2 EUROPAAHLEN  
2.7 STIMMABGABE DER MAENNER UND FRAUEN BEI DEN EUROPAAHLEN  
NACH ALTERSGRUPPEN UND LAENDERN SEIT 1979

ALTER VON ... BIS UNTER ... JAHREN	PARTEI	STIMMABGABE IN %								
		INSGESAMT			MAENNER			FRAUEN		
		1979	1984	1989	1979	1984	1989	1979	1984	1989
BUNDESGBEIT OHNE BERLIN										
18 - 25	SPD	44.7	36.9	36.7	43.9	35.9	34.4	45.5	37.9	39.4
	CDU,CSU	37.5	35.0	27.7	37.5	35.8	28.4	37.6	34.2	27.0
	F.D.P.	6.4	3.6	5.5	6.3	3.8	5.7	6.6	3.3	5.2
	GRUENE	10.4	19.8	16.2	11.2	19.9	14.6	9.5	19.7	18.1
	SONSTIGE	1.0	4.7	13.9	1.1	4.5	17.0	0.8	4.9	10.4
25 - 35	SPD	46.0	39.0	39.4	46.2	38.3	38.6	45.8	39.7	40.3
	CDU,CSU	40.3	33.6	25.7	39.5	33.5	25.9	41.2	33.7	25.5
	F.D.P.	7.1	4.0	4.4	7.0	4.3	4.4	7.3	3.7	4.3
	GRUENE	5.6	18.6	19.2	6.2	19.8	17.7	5.0	17.5	20.8
	SONSTIGE	0.9	4.8	11.3	1.1	4.1	13.4	0.7	5.4	9.0
35 - 45	SPD	40.6	37.9	40.4	41.3	38.5	40.1	39.8	37.3	40.8
	CDU,CSU	49.8	45.1	32.0	48.9	43.8	30.6	50.7	46.3	33.3
	F.D.P.	6.7	5.6	5.7	6.7	5.9	5.5	6.8	5.2	5.9
	GRUENE	2.4	8.2	11.7	2.4	8.9	11.5	2.4	7.5	11.9
	SONSTIGE	0.5	3.3	10.2	0.7	2.9	12.3	0.3	3.6	8.1
45 - 60	SPD	41.4	39.8	38.9	42.3	40.3	39.0	40.7	39.4	38.7
	CDU,CSU	50.6	47.8	40.6	49.6	47.1	38.8	51.5	48.4	42.3
	F.D.P.	5.5	5.1	6.0	5.6	5.5	5.9	5.5	4.7	6.2
	GRUENE	1.8	4.1	4.0	1.7	4.1	3.6	1.8	4.1	4.3
	SONSTIGE	0.7	3.2	10.6	0.9	3.0	12.7	0.5	3.4	8.5
60 UND AELTER	SPD	40.1	37.9	36.7	40.6	37.9	36.5	39.8	37.9	36.9
	CDU,CSU	53.6	52.4	46.9	52.7	51.1	43.0	54.2	53.2	49.3
	F.D.P.	4.7	4.7	4.7	4.8	5.2	4.6	4.6	4.4	4.8
	GRUENE	0.8	2.1	1.4	0.9	2.5	1.4	0.8	1.9	1.4
	SONSTIGE	0.8	2.9	10.3	1.1	3.4	14.5	0.6	2.6	7.6
INSGESAMT	SPD	41.9	38.5	38.3	42.5	38.5	37.9	41.4	38.4	38.7
	CDU,CSU	48.5	45.3	37.3	47.2	44.0	34.9	49.5	46.5	39.3
	F.D.P.	5.9	4.7	5.2	5.9	5.1	5.2	5.8	4.4	5.3
	GRUENE	3.1	8.0	8.3	3.5	9.0	8.2	2.7	7.2	8.3
	SONSTIGE	0.7	3.5	10.9	1.0	3.5	13.8	0.6	3.5	8.4

3 Landtagswahlen  
3.1 Wahltermine seit 1946

Wahl zum ... Landtag 1)	Tag der Wahl in												
	Schles- wig- Holstein	Hamburg	Nieder- sachsen	Bremen	Nord- rhein- West- falen	Hessen	Rhein- land- Pfalz	Baden - Württem- berg	ehem. Länder		Bayern	Saarland	Berlin (West)
									Württem- berg - Baden	Baden - Württem- berg - Hohen- zollern			
1. ....	20. 4 1947	13.10.1946	12.10.1947	12.10.1947	20. 4.1947	1 12.1946	18. 5 1947	9. 3.1952 2)	24.11.1946	18. 5.1947	1.12.1946	5.10.1947	20.10.1946
2. ....	9 7.1950	16 10 1949	6. 5.1951	7.10.1951	18. 6.1950	19.11.1950	29. 4.1951	4. 3.1956	19.11.1950		26.11.1950	30.11 1952	5.12.1948
3. ..	12. 9.1954	1.11.1953	24. 4.1955	9.10.1955	27. 6.1954	28.11.1954	15. 5.1955	15. 5.1960 3)			28.11.1954	18.12.1955	3.12.1950
4. ....	28 9.1958	10.11.1957	19. 4.1959	11.10.1959	6. 7.1958	23.11.1958	19 4.1959	26. 4 1964			23.11 1958	4 12.1960	5.12.1954
5. ....	23. 9.1962	12.11.1961	19. 5.1963	29. 9.1963	8. 7.1962	11.11.1962	31 3.1963	28. 4.1968			25.11.1962	27 6.1965	7 12 1958
6. ..	23. 4.1967	27. 3.1966	4. 6.1967	1.10.1967	10. 7.1966	6.11.1966	23. 4.1967	23. 4.1972			20.11.1966	14. 6.1970	17. 2.1963
7. ....	25 4 1971	22. 3.1970	14. 6.1970	10.10.1971	14. 6.1970	8.11.1970	21. 3.1971	4. 4.1976			22.11.1970	4. 5.1975	12 3.1967
8. ....	13. 4.1975	3. 3.1974	9. 6.1974	28. 9.1975	4. 5.1975	27.10.1974	9. 3.1975	16 3.1980			27.10.1974	27. 4.1980	14. 3.1971
9. ....	29. 4.1979	4. 6.1978	4. 6.1978	7.10.1979	11. 5.1980	8.10.1978	18. 3.1979	25. 3.1984			15.10.1978	10. 3.1985	2. 3.1975 4)
10. ....	13. 3 1983	6. 6.1982	21. 3.1982	25. 9.1983	12. 5.1985	26. 9.1982	6. 3.1983	20. 3.1988			10.10.1982	... 18.	3.1979
11. ....	13. 9.1987	19.12.1982	15 6.1986	13. 9 1987	...	25. 9.1983	17. 5.1987	...			12.10.1986	... 10.	5.1981
12. ....	8. 5.1988	9.11.1986	..	.	.	5. 4.1987	...	.			...	... 10.	3.1985
13. ....	...	17. 5.1987	..	...	...	...	...	...			...	... 29.	1.1989

1) In Hamburg und Bremen = Bürgerschaft, in Berlin (West) = Abgeordnetenhaus. — 2) Wahl zur verfassungsgebenden Landesversammlung. — 3) Wiederholungswahl am 12.3.1961 — 4) Wiederholungswahl am 25.1.1976.

3 Landtagswahlen  
3.2 Bevölkerung, Wahlberechtigte, Wähler und Wahlbeteiligung nach Ländern

Zeitpunkt 1) v = vor zw = zwischen n = nach BW = Bundestagswahl	Schleswig- Holstein	Hamburg	Nieder- sachsen	Bremen	Nordrhein- Westfalen	Hessen	Rheinland- Pfalz	Baden- Württemberg	Bayern	Saarland	Berlin (West)
Durchschnittliche Bevölkerung 2)											
v BW 1949	2 603 900	1 375 000 3)	6 361 400	483 000	11 768 400	3 965 200 3)	2 716 500	5 850 600 4)	8 815 900 3)	874 300	2 102 100
zw BW 1949 u. 1953	2 597 700	1 494 400	6 691 300	559 800	12 922 000	4 243 000	3 014 000	6 511 900	9 108 000	961 300	2 138 800
zw BW 1953 u. 1957	2 305 200	1 655 300	6 492 700	613 800	14 146 900	4 409 100	3 206 600	7 091 700	9 069 800	983 700	2 192 500
zw BW 1957 u. 1961	2 266 800	1 771 200	6 551 100	682 300	15 303 600	4 618 700	3 358 100	7 759 200	9 215 100	1 051 100	2 223 200
zw BW 1961 u. 1965	2 341 200	1 832 300 5)	6 761 100	721 400	16 116 600	4 900 400	3 493 500	8 195 600	9 866 600	1 123 300	2 177 300
zw BW 1965 u. 1969	2 487 500	1 851 500	6 980 700	750 700	16 807 100	5 215 200	3 620 000	8 634 800	10 177 600	X	2 173 700
zw BW 1969 u. 1972	2 529 500	1 793 800 5)	7 082 200 5)	737 800	16 914 100 5)	5 381 700 5)	3 670 600	9 112 400	10 479 400 5)	1 119 700 5)	2 098 600
zw BW 1972 u. 1976	2 583 800	1 743 100	7 263 300	721 000	17 175 800	5 581 800	3 678 000	9 135 100	10 851 000	1 099 900	2 004 300
zw BW 1976 u. 1980	2 594 700	1 672 400	7 225 100	696 500	17 043 700	5 546 000	3 631 700	9 232 800	10 819 100	1 067 800	1 906 600
zw BW 1980 u. 1983	X	1 630 600	7 282 500	X	X	5 606 500	3 639 100	X	10 982 400	X	1 891 800
zw BW 1983 u. 1987	2 619 500	1 575 600	7 195 700	682 000	16 696 500	5 583 800	X	9 240 000	10 917 100	1 048 300	1 852 800
n BW 1987 6)	2 554 241	1 592 770		660 084		5 507 777	3 630 823	9 286 387			2 012 709

Wahlberechtigte

v BW 1949	1 594 794	968 454	3 956 675	338 011	7 860 608	2 380 109	1 666 547	3 185 839 7)	4 210 636	520 822	1 588 461
zw BW 1949 u. 1953	1 715 604	1 151 566	4 475 688	407 712	8 892 305	2 985 021	2 021 104	4 382 117	6 026 641	622 428	1 664 221
zw BW 1953 u. 1957	1 548 832	1 261 352	4 400 635	440 100	9 730 078	3 105 125	2 151 228	4 738 390	6 102 799	664 388	1 694 896
zw BW 1957 u. 1961	1 567 411	1 346 260	4 477 897	490 842	10 507 956	3 257 513	2 266 778	5 136 768 8)	6 254 214	718 963	1 757 842
zw BW 1961 u. 1965	1 653 858	1 384 546	4 701 245	524 703	11 156 285	3 451 314	2 363 313	5 471 002	6 599 417	746 532	1 748 588
zw BW 1965 u. 1969	1 682 328	1 375 491	4 760 327	533 674	11 292 041	3 543 079	2 387 307	5 612 242	6 717 225	X	1 718 435
zw BW 1969 u. 1972	1 807 818	1 382 265	5 085 443	556 719	11 890 609	3 828 701	2 584 585	5 998 727	7 253 205	787 049	1 852 916
zw BW 1972 u. 1976	1 840 596	1 313 889	5 129 254	527 191	12 035 289	3 950 223	2 648 336	6 092 494	7 415 892	803 669	1 579 924
zw BW 1976 u. 1980	1 893 242	1 264 661	5 241 051	521 416	12 342 282	3 933 990	2 717 051	6 319 950	7 651 716	826 219	1 533 728
zw BW 1980 u. 1983	X	1 241 218		X	X	4 050 661	2 811 713	X	7 962 090	X	1 514 642
zw BW 1983 u. 1987	1 965 881	1 248 645	5 588 597	519 918	12 705 763	4 075 611	X	6 609 204	8 265 474	844 038	1 507 276
n BW 1987	2 035 228	1 248 257		519 068		4 167 871	2 866 516	6 872 330			1 532 870
	2 041 062										

Wähler

v BW 1949	1 113 005	765 008	2 576 366	229 245	5 290 598	1 741 416	1 298 567	2 224 947 9)	3 189 552	498 625	1 369 492
zw BW 1949 u. 1953	1 341 780	811 778	3 393 371	339 810	6 433 003	1 936 762	1 512 643	2 789 872	4 813 528	579 226	1 504 580
zw BW 1953 u. 1957	1 217 519	1 020 220	3 410 330	389 521	7 068 392	2 559 409	1 634 750	3 328 860	5 030 235	600 196	1 555 511
zw BW 1957 u. 1961	1 233 578	1 040 584	3 493 904	388 949	8 046 198	2 680 548	1 749 227	3 028 248 9)	4 787 763	568 560	1 632 540
zw BW 1961 u. 1965	1 160 115	1 000 784	3 617 369	399 285	8 188 988	2 681 995	1 784 261	3 705 791	5 051 684	610 836	1 572 027
zw BW 1965 u. 1969	1 246 003	959 816	3 608 656	411 120	8 641 646	2 868 446	1 872 966	3 970 542	5 416 375	X	1 481 674
zw BW 1969 u. 1972	1 431 760	1 014 622	3 902 003	445 497	8 739 940	3 171 227	2 052 908	4 796 775	5 765 850	653 669	1 469 633
zw BW 1972 u. 1976	1 514 646	1 056 358	4 331 273	433 285	10 358 108	3 284 209	2 141 144	4 596 810	5 765 145	714 039	1 387 471
zw BW 1976 u. 1980	1 576 769	969 000	4 114 730	409 144	9 874 427	3 450 090	2 211 862	4 549 463	5 863 069	702 466	1 310 553
zw BW 1980 u. 1983	X	966 011		X	X	3 498 407	2 541 834	X	6 212 329	X	1 291 842
zw BW 1983 u. 1987	1 667 294	970 875	4 320 347	414 157	9 560 681	3 404 656	X	4 706 241	5 797 523	717 448	1 259 788
n BW 1987	1 557 972	992 375		392 547		3 346 992	2 205 967	4 933 846			1 220 423
	1 580 465										

Wahlbeteiligung

Wähler in % der Wahlberechtigten

v BW 1949	69,8	79,0	65,1	67,8	67,3	73,2	77,9	69,8 10)	75,7	95,7	86,3
zw BW 1949 u. 1953	78,2	70,5	75,8	83,3	72,3	64,9	74,8	63,7	79,9	93,1	90,4
zw BW 1953 u. 1957	78,6	80,9	77,5	84,0	72,6	82,4	76,0	70,3	82,4	90,3	91,8
zw BW 1957 u. 1961	78,7	77,3	78,0	79,2	76,6	82,3	77,2	59,0	76,8	79,1	92,9
zw BW 1961 u. 1965	70,1	72,3	76,9	76,1	73,4	77,7	75,5	67,7	76,5	81,8	89,9
zw BW 1965 u. 1969	74,1	69,8	75,8	77,0	76,5	81,0	78,5	70,7	80,6	X	86,2
zw BW 1969 u. 1972	79,2	73,4	76,7	80,0	73,5	82,8	79,4	80,0	79,5	83,1	88,9
zw BW 1972 u. 1976	82,3	80,4	84,4	82,2	86,1	84,8	80,8	75,5	77,7	88,8	87,8
zw BW 1976 u. 1980	83,3	76,6	78,5	78,5	80,0	87,7	81,4	72,0	76,6	85,0	85,4
zw BW 1980 u. 1983	X	77,8		X	X	86,4	90,4	X	78,0	X	85,3
zw BW 1983 u. 1987	84,8	77,8	77,3	79,7	75,2	83,5	X	71,2	70,1	85,0	83,6
n BW 1987	76,6	79,5		75,6		80,3	77,0	71,8			79,6
	77,4										

1) Tag der jeweiligen Landtagswahl siehe Tabelle 3 1 – 2) Im Jahr der jeweiligen Landtagswahl – 3) Stand 31. 12. 1946 – 4) Durchschnitt 1947 – 5) Stand bei der Volkszählung – 6) Bevölkerung nach dem Stand 25. 5. 1987 – 7) Davon, ehem. Land Württemberg-Baden am 24. 11. 1946 = 1 875 074, ehem. Land Baden am 18. 5. 1947 = 694 953, ehem. Land Württemberg-Hohenzollern am 18. 5. 1947 = 615 812 – 8) Stand nach der Wiederholungswahl am 12. 3. 1961 – 9) Davon, ehem. Land Württemberg-Baden am 24. 11. 1946 = 1 344 602, ehem. Land Baden am 18. 5. 1947 = 471 389, ehem. Land Württemberg-Hohenzollern am 18. 5. 1947 = 408 956 – 10) Wahlbeteiligung, ehem. Land Württemberg-Baden am 24. 11. 1946 = 71,7 %, ehem. Land Baden am 18. 5. 1947 = 67,8 %, ehem. Land Württemberg-Hohenzollern am 18. 5. 1947 = 66,4 %

3 Landtagswahlen  
3.3 Stimmabgabe nach Ländern

Zeitpunkt 1)	Schleswig-Holstein	Hamburg	Niedersachsen	Bremen	Nordrhein-Westfalen	Hessen	Rheinland-Pfalz	Baden-Württemberg	Bayern 2)	Saarland	Berlin (West) 3)
v. = vor											
zw. = zwischen											
n. = nach											
BW = Bundestagswahl											

Gültige Stimmen

v. BW 1949	1 073 204	2 807 805 <sup>4)</sup>	2 459 479	218 858	5 028 892	1 609 388	1 161 052	2 075 921 <sup>5)</sup>	3 048 337	449 585	1 331 270
zw. BW 1949 u. 1953	1 311 042	789 240	3 330 440	333 500	6 201 117	1 851 087	1 437 250	2 730 820	9 237 840	437 350	1 484 470
zw. BW 1953 u. 1957	1 194 288	1 008 072	3 357 778	364 706	6 923 069	2 501 273	1 583 829	3 266 169	9 724 178	589 179	1 535 893
zw. BW 1957 u. 1961	1 217 015	1 026 524	3 437 396	384 171	7 948 178	2 633 857	1 712 354	2 948 560 <sup>6)</sup>	9 203 820	532 832	1 616 508
zw. BW 1961 u. 1965	1 145 996	988 813	3 582 244	395 365	8 082 567	2 836 803	1 752 486	3 619 901	9 816 377	594 956	1 554 967
zw. BW 1965 u. 1969	1 233 108	947 802	3 571 558	405 901	8 542 493	2 827 633	1 843 959	3 884 647	10 540 680	X	1 459 044
zw. BW 1969 u. 1972	1 421 034	1 003 104	3 875 828	441 791	8 677 827	3 141 816	2 026 372	4 750 637	11 243 107	643 903	1 448 953
zw. BW 1972 u. 1976	1 504 683	1 044 750	4 297 693	430 391	10 262 205	3 230 420	2 120 481	4 536 515	11 278 586	706 238	1 375 522
zw. BW 1976 u. 1980	1 588 833	958 397	4 088 183	406 911	9 818 518	3 422 967	2 184 540	4 513 009	11 468 095	694 745	1 284 596
zw. BW 1980 u. 1983	X	955 865	4 178 510	X	X	3 465 493	2 515 393	X	12 167 201	X	1 262 166
	X	1 032 813									
zw. BW 1983 u. 1987	1 662 472	959 137	4 293 146	410 240	9 479 440	3 373 853	X	4 650 186	11 354 399	704 901	1 245 004
n. BW 1987	1 547 705	984 573	...	389 800	...	3 313 184	2 177 314	4 878 062	...	...	1 200 672
	1 566 837										

Ungültige Stimmen

v. BW 1949	39 801	29 415	116 887	10 387	261 706	132 028	137 515	149 026 <sup>7)</sup>	141 215	49 060	38 222
zw. BW 1949 u. 1953	30 738	22 538	62 931	6 310	231 886	85 675	75 393	59 052	383 851	141 876	40 110
zw. BW 1953 u. 1957	23 231	12 148	52 552	4 815	145 323	58 136	50 921	62 691	325 782	11 017	19 618
zw. BW 1957 u. 1961	18 563	14 060	56 508	4 778	98 020	46 691	36 873	79 888 <sup>8)</sup>	353 397	35 728	16 032
zw. BW 1961 u. 1965	14 119	11 971	35 125	3 900	106 421	45 192	31 775	85 890	285 545	15 880	17 060
zw. BW 1965 u. 1969	12 895	12 014	37 098	5 219	99 153	40 813	29 007	85 895	290 604	X	22 630
zw. BW 1969 u. 1972	10 726	11 518	26 175	3 706	62 113	29 411	26 536	48 138	287 197	9 766	20 680
zw. BW 1972 u. 1976	9 963	11 608	33 580	2 894	95 903	33 789	20 663	60 295	249 858	7 801	11 949
zw. BW 1976 u. 1980	7 936	10 603	26 547	2 233	55 909	27 123	27 322	36 454	256 781	7 721	25 957 <sup>9)</sup>
zw. BW 1980 u. 1983	X	10 146	28 422	X	X	32 914	26 441	X	256 100	X	29 678 <sup>8)</sup>
	X	8 445									
zw. BW 1983 u. 1987	4 822	11 738	27 201	3 917	81 241	30 803	X	56 055	235 974	12 547	14 784 <sup>8)</sup>
n. BW 1987	10 267	7 802	...	2 747	...	33 808	28 653	55 784	...	...	19 751 <sup>8)</sup>
	13 628										

Prozent

v. BW 1949	3,6	3,8	4,5	4,5	4,9	7,6	10,6	6,7 <sup>7)</sup>	4,4	9,8	2,8
zw. BW 1949 u. 1953	2,3	2,8	1,9	1,9	3,6	4,4	5,0	2,1	4,0	24,5	2,7
zw. BW 1953 u. 1957	1,9	1,2	1,5	1,3	2,1	2,3	3,1	1,9	3,2	1,8	1,3
zw. BW 1957 u. 1961	1,3	1,4	1,6	1,2	1,2	1,7	2,1	2,6 <sup>8)</sup>	3,7	6,3	1,0
zw. BW 1961 u. 1965	1,2	1,2	1,0	1,0	1,3	1,7	1,8	2,3	2,8	2,8	1,1
zw. BW 1965 u. 1969	1,0	1,3	1,0	1,3	1,1	1,4	1,5	2,2	2,7	X	1,5
zw. BW 1969 u. 1972	0,7	1,1	0,7	0,8	0,7	0,9	1,3	1,0	2,5	1,5	1,4
zw. BW 1972 u. 1976	0,7	1,1	0,8	0,7	0,9	1,0	1,0	1,3	2,2	1,1	0,9
zw. BW 1976 u. 1980	0,5	1,1	0,6	0,5	0,6	0,8	1,2	0,8	2,2	1,1	2,0
zw. BW 1980 u. 1983	X	1,1									
	X	0,8	0,7	X	X	0,9	1,0	X	2,1	X	2,3
zw. BW 1983 u. 1987	0,3	1,2	0,6	0,9	0,8	0,9	X	1,2	2,0	1,7	1,2
n. BW 1987	0,7	0,8	...	0,7	...	1,0	1,3	1,1	...	...	1,7
	0,9										

Gültige Stimmen für die SPD

v. BW 1949	469 994	1 210 010 <sup>4)</sup>	1 066 380	91 235	1 607 487	687 431	398 594	579 252 <sup>9)</sup>	871 760	147 292 <sup>10)</sup>	858 461
zw. BW 1949 u. 1953	360 233	337 697	1 123 199	130 471	2 005 312	821 268	488 374	765 032	2 588 549	141 872 <sup>10)</sup>	654 211
zw. BW 1953 u. 1957	396 073	455 402	1 181 963	174 127	2 387 718	1 065 733	501 751	942 732	2 733 946	118 699 <sup>10)</sup> <sup>11)</sup>	684 906
zw. BW 1957 u. 1961	436 966	553 390	1 356 485	210 808	3 115 738	1 235 361	596 984	1 040 911 <sup>6)</sup>	2 839 300	159 698	850 127
zw. BW 1961 u. 1965	449 470	567 793	1 608 927	216 347	3 497 179	1 340 625	713 469	1 350 314	3 465 168	241 954	962 197
zw. BW 1965 u. 1969	486 274	558 754	1 538 776	186 795	4 226 604	1 442 230	679 177	1 124 696	3 768 973	X	829 694
zw. BW 1969 u. 1972	582 420	554 455	1 792 943	244 470	3 996 808	1 442 201	821 350	1 784 416	3 742 780	262 492	730 240
zw. BW 1972 u. 1976	603 360	469 656	1 852 797	209 802	4 630 995	1 394 123	817 018	1 510 012	3 409 126	295 406	585 605
zw. BW 1976 u. 1980	653 982	493 340	1 723 638	201 129	4 756 103	1 515 953	923 965	1 488 873	3 599 479	315 432	548 060
zw. BW 1980 u. 1983	X	408 261									
	X	530 117	1 526 346	X	X	1 483 930	995 795	X	3 876 970	X	483 778
zw. BW 1983 u. 1987	726 632	400 402	1 807 157	210 632	4 942 346	1 559 725	X	1 507 088	3 119 124	346 595	402 875
n. BW 1987	700 034	442 670	...	196 903	...	1 331 760	844 241	1 562 678	...	...	448 203
	857 956										

in % aller gültigen Stimmen

v. BW 1949	43,8	43,1	43,4	41,7	32,0	42,7	34,3	27,9 <sup>9)</sup>	28,6	32,8 <sup>10)</sup>	64,5
zw. BW 1949 u. 1953	27,5	42,8	33,7	39,1	32,3	44,4	34,0	28,0	28,0	32,4 <sup>10)</sup>	44,7
zw. BW 1953 u. 1957	33,2	45,2	35,2	47,7	34,5	42,6	31,7	28,9	28,1	20,1 <sup>11)</sup>	44,6
zw. BW 1957 u. 1961	35,9	53,9	39,5	54,9	39,2	46,9	34,9	35,3 <sup>8)</sup>	30,8	30,0	52,6
zw. BW 1961 u. 1965	39,2	57,4	44,9	54,7	43,3	50,8	40,7	37,3	35,3	40,7	61,9
zw. BW 1965 u. 1969	39,4	59,0	43,1	48,0	49,5	51,0	36,8	29,0	35,8	X	56,9
zw. BW 1969 u. 1972	41,0	55,3	46,3	55,3	46,1	45,9	40,5	37,6	33,3	40,8	50,4
zw. BW 1972 u. 1976	40,1	45,0	43,1	48,7	45,1	43,2	38,5	33,3	30,2	41,8	42,6
zw. BW 1976 u. 1980	41,7	51,5	42,2	49,4	48,4	44,3	42,3	32,5	31,4	45,4	42,7
zw. BW 1980 u. 1983	X	42,7	36,5	X	X	42,8	39,6	X	31,9	X	38,3
	X	51,3									
zw. BW 1983 u. 1987	43,7	41,7	42,1	51,3	52,1	46,2	X	32,4	27,5	49,2	32,4
n. BW 1987	45,2	45,0	...	50,5	...	40,2	38,8	32,0	...	...	37,3
	54,8										

1) Tag der jeweiligen Landtagswahl siehe Tabelle 3.1. – 2) Mit Ausnahme der Wahl am 1.12.1946 hatte jeder Wähler 2 Stimmen. – 3) Seit der Wahl 1979 Zweitstimmen. – 4) Jeder Wähler konnte bis zu 4 Stimmen abgeben. – 5) Davon: ehem. Land Württemberg-Baden am 24.11.1946 = 1 269 764, ehem. Land Baden am 18.5.1947 = 427 824, ehem. Land Württemberg-Hohenzollern am 18.5.1947 = 378 333. – 6) Stand nach der Wiederholungswahl am 12.3.1961. – 7) Davon: ehem. Land Württemberg-Baden am 24.11.1946 = 74 838 oder 5,6%, ehem. Land Baden am 18.5.1947 = 43 565 oder 9,2%, ehem. Land Baden-Württemberg-Hohenzollern am 18.5.1947 = 30 623 oder 7,5%. – 8) Einschl. der abgegebenen Wahlumschläge ohne Stimmzettel für das Abgeordnetenhaus bei den Wahlen 1979 = 1 234, 1981 = 1 311, 1985 = 538 und 1989 = 834. – 9) Davon: ehem. Land Württemberg-Baden am 24.11.1946 = 404 716 oder 31,9%, ehem. Land Baden am 18.5.1947 = 95 829 oder 22,4%, ehem. Land Württemberg-Hohenzollern am 18.5.1947 = 78 707 oder 20,8%. – 10) Sozialdemokratische Partei Saar-SPS. – 11) Darunter Sozialdemokratische Partei Saar 34 285 oder 5,8%.

### 3 Landtagswahlen 3.3 Stimmabgabe nach Ländern

Zeitpunkt <sup>1)</sup> v. = vor zw. = zwischen n. = nach BW = Bundestagswahl	Schleswig- Holstein	Hamburg	Nieder- sachsen	Bremen	Nordrhein- Westfalen	Hessen	Rheinland- Pfalz	Baden- Württemberg	Bayern <sup>2)</sup>	Saarland	Berlin (West) <sup>3)</sup>
<b>Gültige Stimmen für die CDU und CSU<sup>4)</sup></b>											
v. BW 1949 . . . . .	365 534	749 153 <sup>5)</sup>	489 322	48 118	1 889 581	498 158	547 875	931 434 <sup>6)</sup>	1 593 908	X	258 664
zw. BW 1949 u. 1953 . .	258 961	X <sup>7)</sup>	X <sup>8)</sup>	30 172	2 286 844	348 148	563 274	982 727	2 527 370	X	361 050
zw. BW 1953 u. 1957 . .	384 875	X <sup>9)</sup>	894 018	65 749	2 855 988	603 691	741 384	1 392 635	3 891 954	153 320 <sup>10)</sup>	467 117
zw. BW 1957 u. 1961 . .	540 774	330 991	1 058 687	56 849	4 011 419	843 041	829 236	1 183 352 <sup>11)</sup>	4 192 904	195 080	609 097
zw. BW 1961 u. 1965 . .	516 073	287 619	1 351 449	114 222	3 752 116	760 435	777 838	1 671 674	4 663 528	254 143	448 459
zw. BW 1965 u. 1969 . .	566 950	284 501	1 491 092	119 647	3 653 184	745 409	861 142	1 718 261	5 074 342	X	479 945
zw. BW 1969 u. 1972 . .	737 120	329 337	1 771 698	139 423	4 020 186	1 248 453	1 012 847	2 513 808	6 344 589	308 107	553 422
zw. BW 1972 u. 1976 . .	758 227	423 912	2 098 096	145 306	4 828 554	1 528 793	1 143 360	2 573 147	7 001 551	347 094	604 007
zw. BW 1976 u. 1980 . .	757 664	360 409	1 989 326	129 985	4 240 885	1 575 445	1 094 480	2 407 798	6 782 091	305 584	570 174
zw. BW 1980 u. 1983 . .	X	413 361	2 118 137	X	X	1 580 989	1 306 090	X	7 091 443	X	605 285
	X	398 518									
zw. BW 1983 u. 1987 . .	814 557	402 081	1 903 559	136 835	3 463 656	1 329 292	X	2 412 085	6 333 734	262 975	577 867
n. BW 1987 . . . . .	659 520	398 886	..	91 334	..	1 395 411	981 412	2 392 626	..	..	453 211
	521 284										

<b>in % aller gültigen Stimmen</b>											
v. BW 1949 . . . . .	34,1	26,7	19,9	22,0	37,6	31,0	47,2	44,9 <sup>6)</sup>	52,3	X	19,4
zw. BW 1949 u. 1953 . .	19,8	X	X	9,0	36,9	18,8	39,2	36,0	27,4	X	24,7
zw. BW 1953 u. 1957 . .	32,2	X	26,6	18,0	41,3	24,1	46,8	42,6	38,0	26,0	30,4
zw. BW 1957 u. 1961 . .	44,4	32,2	30,8	14,8	50,5	32,0	48,4	39,5 <sup>11)</sup>	45,6	36,6	37,7
zw. BW 1961 u. 1965 . .	45,0	29,1	37,7	28,9	46,4	28,8	44,4	46,2	47,5	42,7	28,8
zw. BW 1965 u. 1969 . .	46,0	30,0	41,7	29,5	42,8	26,4	46,7	44,2	48,1	X	32,9
zw. BW 1969 u. 1972 . .	51,9	32,8	45,7	31,6	46,3	39,7	50,0	52,9	56,4	47,8	38,2
zw. BW 1972 u. 1976 . .	50,4	40,6	48,8	33,8	47,1	47,3	53,9	56,7	62,1	49,1	43,9
zw. BW 1976 u. 1980 . .	48,3	37,6	48,7	31,9	43,2	46,0	50,1	53,4	59,1	44,0	44,4
zw. BW 1980 u. 1983 . .	X	43,2	50,7	X	X	45,6	51,9	X	58,3	X	48,0
	X	38,6									
zw. BW 1983 u. 1987 . .	49,0	41,9	44,3	33,3	36,5	39,4	X	51,9	55,8	37,3	46,4
n. BW 1987 . . . . .	42,6	40,5	..	23,4	..	42,1	45,1	49,0	..	..	37,7
	33,3										

<b>Gültige Stimmen für die F.D.P.</b>											
v. BW 1949 . . . . .	53 359	509 632 <sup>5)</sup>	215 805	42 539 <sup>12)</sup>	298 995	252 207 <sup>13)</sup>	113 844	375 708 <sup>14)</sup>	172 242	34 255 <sup>15)</sup>	214 145 <sup>16)</sup>
zw. BW 1949 u. 1953 . .	92 486	X <sup>7)</sup>	278 088	39 432	748 926	588 739	240 071	491 711	653 741	X	337 589
zw. BW 1953 u. 1957 . .	89 415	X <sup>9)</sup>	264 841	31 486	793 736	513 421	201 847	541 221	703 924	142 602 <sup>15)</sup>	197 204
zw. BW 1957 u. 1961 . .	65 140	88 201	179 522	27 450	566 258	250 310	165 937	466 908 <sup>11)</sup>	512 344	73 718	61 119
zw. BW 1961 u. 1965 . .	90 310	95 061	316 552	33 036	553 426	301 783	177 377	472 492	577 836	49 524	123 382
zw. BW 1965 u. 1969 . .	72 589	64 837	245 318	42 731	633 765	293 994	153 089	560 145	539 131	X	103 973
zw. BW 1969 u. 1972 . .	54 099	70 875	169 457	31 509	478 420	316 270	120 444	424 685	624 560	28 167	122 310
zw. BW 1972 u. 1976 . .	107 042	113 930	302 165	55 739	689 823	238 726	118 762	353 754	586 533	52 100	97 989
zw. BW 1976 u. 1980 . .	90 131	45 903	171 514	43 730	489 225	225 044	139 248	374 633	711 348	47 977	103 609
zw. BW 1980 u. 1983 . .	X	46 364	246 959	X	X	106 901	88 289	X	430 181	X	70 529
	X	26 485									
zw. BW 1983 u. 1987 . .	35 832	45 680	257 873	18 828	565 413	256 801	X	333 386	428 790	70 713	105 209
n. BW 1987 . . . . .	80 956	64 389	..	39 078	..	259 133	158 964	285 932	..	..	47 153
	69 620										

<b>in % aller gültigen Stimmen</b>											
v. BW 1949 . . . . .	4,97	18,2	8,8	19,4	5,9	15,7	9,8	18,1 <sup>14)</sup>	5,7	7,6	16,1
zw. BW 1949 u. 1953 . .	7,1	X	8,3	11,8	12,1	31,8	16,7	18,0	7,1	X	23,1
zw. BW 1953 u. 1957 . .	7,5	X	7,9	8,6	11,5	20,5	12,7	16,6	7,2	24,2	12,8
zw. BW 1957 u. 1961 . .	5,4	8,6	5,2	7,1	7,1	9,5	9,7	15,8 <sup>11)</sup>	5,6	13,8	3,8
zw. BW 1961 u. 1965 . .	7,9	9,6	8,8	8,4	6,8	11,4	10,1	13,1	5,9	8,3	7,9
zw. BW 1965 u. 1969 . .	5,9	6,8	6,9	10,5	7,4	10,4	8,3	14,4	5,1	X	7,1
zw. BW 1969 u. 1972 . .	3,8	7,1	4,4	7,1	5,5	10,1	5,9	8,9	5,6	4,4	8,4
zw. BW 1972 u. 1976 . .	7,1	10,9	7,0	13,0	6,7	7,4	5,6	7,8	5,2	7,4	7,1
zw. BW 1976 u. 1980 . .	5,7	4,8	4,2	10,7	4,98	6,6	6,4	8,3	6,2	6,9	8,1
zw. BW 1980 u. 1983 . .	X	4,9	5,9	X	X	3,1	3,5	X	3,5	X	5,6
	X	2,6									
zw. BW 1983 u. 1987 . .	2,2	4,8	6,0	4,6	6,0	7,6	X	7,2	3,8	10,0	8,5
n. BW 1987 . . . . .	5,2	6,5	..	10,0	..	7,8	7,3	5,9	..	..	3,9
	4,4										

1) Tag der jeweiligen Landtagswahl siehe Tabelle 3.1 – 2) Mit Ausnahme der Wahl am 1.12.1946 hatte jeder Wähler 2 Stimmen. – 3) Seit der Wahl 1979 Zweitstimmen. – 4) CSU nur in Bayern, 1955 auch im Saarland. – 5) Jeder Wähler konnte bis zu 4 Stimmen abgeben. – 6) Davon: ehem. Land Württemberg-Baden am 24.11.1946 = 487 085 oder 38,4%, ehem. Land Baden am 18.5.1947 = Badische Christliche Soziale Volkspartei 239 312 oder 55,9%, ehem. Land Württemberg-Hohenzollern am 18.5.1947 = 205 037 oder 54,2%. – 7) Siehe unter Sonstige „Vaterstädtischer Bund Hamburg (CDU, F.D.P., DKP)“. – 8) Siehe unter Sonstige „Niederdeutsche Union-DP/CDU“. – 9) Siehe unter Sonstige „Hamburg-Block (CDU, F.D.P., DP)“. – 10) Darunter: CSU 3 795 oder 0,6%. – 11) Stand nach der Wiederholungswahl am 12.3.1961. – 12) Bremer Demokratische Volkspartei. – 13) Liberaldemokratische Partei Deutschlands. – 14) Davon: ehem. Land Württemberg-Baden am 24.11.1946 = 247 710 oder 19,5%, ehem. Land Baden am 18.5.1947 = 60 980 oder 14,3% und ehem. Land Württemberg-Hohenzollern am 18.5.1947 = 67 018 oder 17,7%. – 15) Demokratische Partei Saar. – 16) Liberal-Demokratische Partei.

### 3 Landtagswahlen

#### 3.3 Stimmabgabe nach Ländern

Zeitpunkt 1) v. = vor zw. = zwischen n. = nach BW = Bundestagswahl	Schleswig- Holstein	Hamburg	Nieder- sachsen	Bremen	Nordrhein- Westfalen	Hessen	Rheinland- Pfalz	Baden- Württemberg	Bayern 2)	Saarland	Berlin (West) 3)
--	------------------------	---------	--------------------	--------	-------------------------	--------	---------------------	-----------------------	-----------	----------	---------------------

#### Gültige Stimmen für die GRÜNEN 4)

zw. BW 1976 u. 1980 ..	X	X	X	X	291 379	X	X	241 303	X	19 945	X
zw. BW 1980 u. 1983 ..	X	X	273 338	X	X	278 450	113 809	X	558 687	X	X
zw. BW 1983 u. 1987 ..	59 358	99 779	303 308	22 280	431 371	200 415	128 653	372 374	854 353	17 642	...
n. BW 1987 .....	80 316	69 148	...	39 839	.	311 395	...	383 099	.	...	...
	44 898										

#### in % aller gültigen Stimmen

zw. BW 1976 u. 1980 ..	X	X	X	X	3,0	X	X	5,3	X	2,9	X
zw. BW 1980 u. 1983 ..	X	X	6,5	X	X	8,0	4,5	X	4,6	X	X
zw. BW 1983 u. 1987 ..	3,6	10,4	7,1	5,4	4,6	5,9	5,9	8,0	7,5	2,5	X
n. BW 1987 .....	3,9	7,0	...	10,2	..	9,4	...	7,9	...	...	X
	2,9										

#### Gültige Stimmen für die sonstigen Parteien 5)

v. BW 1949 .....	184 317	339 010 6)	687 972	36 986	1 232 829	171 592	100 739	189 527 7)	410 427	268 018	—
zw. BW 1949 u. 1953 ..	599 382	451 543 8)	1 929 153 9)	133 425	1 160 235	92 932	145 531	491 350	3 488 180	295 478	111 620
zw. BW 1953 u. 1957 ..	323 925	552 670 10)	1 016 956	93 344	885 627	318 428	138 847	389 581	2 594 354	174 558	186 666
zw. BW 1957 u. 1961 ..	174 135	53 942	842 702	89 064	254 763	305 145	120 197	277 389 11)	1 659 272	104 356	96 165
zw. BW 1961 u. 1965 ..	90 143	38 340	305 316	31 760	279 846	233 960	83 802	125 421	1 109 845	49 335	20 929
zw. BW 1965 u. 1969 ..	107 295	39 710	296 372	56 728	28 940	346 000	150 551	481 545	1 158 234	X	45 432
zw. BW 1969 u. 1972 ..	47 395	48 437	141 730	26 389	182 413	134 892	71 731	27 728	531 188	45 137	42 981
zw. BW 1972 u. 1976 ..	36 054	37 252	44 635	19 544	113 033	68 778	41 341	99 602	281 376	11 638	87 941
zw. BW 1976 u. 1980 ..	87 056	58 745	203 705	32 067	40 926	106 525	26 847	20 402	375 177	5 807	62 753
zw. BW 1980 u. 1983 ..	X	87 879	13 730	X	X	15 223	11 410	X	209 920 8)	X	102 594
	X	77 693									
zw. BW 1983 u. 1987 ..	26 093	11 195	21 249	21 865	* 76 654	27 820	64 044	25 253	618 398	6 976	159 053
n. BW 1987 .....	46 879	9 680	..	22 646	..	15 485	...	253 727	...	..	252 105
	73 099										

#### in % aller gültigen Stimmen

v. BW 1949 .....	17,2	12,1	28,0	16,9	24,5	10,7	8,7	9,1 7)	13,5	59,6	—
zw. BW 1949 u. 1953 ..	45,7	57,2 8)	57,9 9)	40,0	18,7	5,0	10,1	18,0	37,5	67,6	7,6
zw. BW 1953 u. 1957 ..	27,1	54,8 10)	30,3	25,6	12,8	12,7	8,8	11,9	26,7	29,6	12,2
zw. BW 1957 u. 1961 ..	14,3	5,3	24,5	23,2	3,2	11,6	7,0	9,4 11)	18,0	19,6	5,9
zw. BW 1961 u. 1965 ..	7,9	3,9	8,5	8,0	3,5	8,9	4,8	3,5	11,3	8,3	1,3
zw. BW 1965 u. 1969 ..	8,7	4,2	8,3	14,0	0,3	12,2	8,2	12,4	11,0	X	3,1
zw. BW 1969 u. 1972 ..	3,3	4,8	3,7	6,0	2,1	4,3	3,5	0,6	4,7	7,0	3,0
zw. BW 1972 u. 1976 ..	2,4	3,6	1,0	4,5	1,1	2,1	1,9	2,2	2,5	1,6	6,4
zw. BW 1976 u. 1980 ..	4,3	6,1	5,0	7,9	0,4	3,1	1,2	0,5	3,3	0,8	4,9
zw. BW 1980 u. 1983 ..	X	9,2	0,3	X	X	0,4	0,5	X	1,7	X	8,1
	X	7,5									
zw. BW 1983 u. 1987 ..	1,6	1,2	0,5	5,3	0,8	0,8	2,9	0,5	5,4	1,0	12,8
n. BW 1987 .....	3,0	1,0	...	5,8	.	0,5	...	5,2	.	...	21,0
	4,7										

1) Tag der jeweiligen Landtagswahl siehe Tabelle 3.1 2) Mit Ausnahmen der Wahl am 1.12.1946 hatte jeder Wähler 2 Stimmen. — 3) Seit der Wahl 1979 Zweitstimmen. — 4) In Hamburg: DIE GRÜNEN/Grün-Alternative Liste (GRÜNE/Gal). — 5) Einschl. Wählergemeinschaften und Einzelbewerber. — 6) Jeder Wähler konnte bis zu 4 Stimmen abgeben. — 7) Davon. ehem. Land Württemberg-Baden am 24.11.1946 = 130 253 oder 10,3%, ehem. Land Baden am 18.5.1947 = 31 703 oder 7,4% und ehem. Land Württemberg-Hohenzollern am 18.5.1947 = 27 571 oder 7,3% — 8) Einschl. „Vaterstädtischer Bund Hamburg (CDU, F.D.P., DKP)\*“ = 272 649 oder 34,5%. — 9) Einschl. „Niederdeutsche Union-(DP/CDU)\*“ = 790 766 oder 23,7%. — 10) Einschl. „Hamburg-Block (CDU, F.D.P., DP)\*“ = 504 084 oder 50,0% — 11) Stand nach der Wiederholungswahl am 12.3.1961

### 3 Landtagswahlen

#### 3.4 Stimmabgabe für die sonstigen Parteien nach Ländern

— Einzelnachweis —

Zeitpunkt 1) v. = vor zw. = zwischen n. = nach BW = Bundestagswahl	Schleswig- Holstein	Hamburg	Nieder- sachsen	Bremen	Nordrhein- Westfalen	Hessen	Rheinland- Pfalz	Baden- Württemberg	Bayern 2)	Saarland	Berlin (West)
<b>Aktion Ausländerrückführung – AAR</b>											
25. 9. 1983	–	–	–	–	–	890 3)	–	–	–	–	–
<b>Aktionsgemeinschaft Unabhängiger Deutscher – AUD</b>											
zw. BW 1965 u. 1969	–	–	–	–	–	–	–	11 030	–	–	15 507
14. 3. 1971	–	–	–	–	–	–	–	–	–	–	9 136
3. 3. 1974	–	521	–	–	–	–	–	–	–	–	–
4. 6. 1978	–	592	1 293	–	–	–	–	–	–	–	–
<b>in % aller gültigen Stimmen</b>											
zw. BW 1965 u. 1969	–	–	–	–	–	–	–	0,3	–	–	1,1
14. 3. 1971	–	–	–	–	–	–	–	–	–	–	0,6
3. 3. 1974	–	0,0	–	–	–	–	–	–	–	–	–
4. 6. 1978	–	0,1	0,0	–	–	–	–	–	–	–	–
<b>Aktionsgemeinschaft Unabhängiger Deutscher – DIE GRÜNEN</b>											
15. 10. 1978	–	–	–	–	–	–	–	–	210 977 4)	–	–
<b>Aktionsgemeinschaft Vierte Partei – AVP</b>											
8. 10. 1978	–	–	–	–	–	12 3)	–	–	–	–	–
<b>Aktion Soziale Gemeinschaft – ASG</b>											
6. 3. 1983	–	–	–	–	–	–	2 814 5)	–	–	–	–
<b>Alternative Liste für Demokratie und Umweltschutz – Bremen – AL</b>											
7. 10. 1979	–	–	–	5 516 6)	–	–	–	–	–	–	–
<b>Alternative Liste – Für Demokratie und Umweltschutz – AL</b>											
18. 3. 1979	–	–	–	–	–	–	–	–	–	–	47 642 7)
10. 5. 1981	–	–	–	–	–	–	–	–	–	–	90 653 7)
10. 3. 1985	–	–	–	–	–	–	–	–	–	–	132 484 7)
29. 1. 1989	–	–	–	–	–	–	–	–	–	–	141 529 7)
<b>Arbeits-Solidargemeinschaft der Rentner, Angestellten und Arbeiter – Rentnerpartei Deutschlands – ASD, Alle Sozialversicherten und Rentner Deutschlands (Rentnerpartei) – ASD</b>											
zw. BW 1983 u. 1987	–	–	–	4 080 8)	400 3)	–	–	–	–	–	–
13. 9. 1987	–	–	–	2 109 9)	–	–	–	–	–	–	–
<b>Arbeitslosen-Rentner-Gruppe A-R-G/Kardel</b>											
9. 11. 1986	–	803 5)	–	–	–	–	–	–	–	–	–
<b>Bayerischer Rechtsblock – BRbl</b>											
28. 11. 1954	–	–	–	–	–	–	–	–	54 522 10)	–	–
<b>Bayerische Staatspartei – BSP</b>											
27. 10. 1974	–	–	–	–	–	–	–	–	19 505 11)	–	–
15. 10. 1978	–	–	–	–	–	–	–	–	10 205 5)	–	–
12. 10. 1986	–	–	–	–	–	–	–	–	1 648 3)	–	–
<b>Bayernpartei – BP</b>											
26. 11. 1950	–	–	–	–	–	–	–	–	1 657 713 12)	–	–
28. 11. 1954	–	–	–	–	–	–	–	–	1 286 937 12)	–	–
23. 11. 1958	–	–	–	–	–	–	–	–	742 424 12)	–	–
25. 11. 1962	–	–	–	–	–	–	–	–	469 877 12)	–	–
20. 11. 1966	–	–	–	–	–	–	–	–	381 172 12)	–	–
22. 11. 1970	–	–	–	–	–	–	–	–	147 381 12)	–	–
27. 10. 1974	–	–	–	–	–	–	–	–	87 435 12)	–	–
15. 10. 1978	–	–	–	–	–	–	–	–	50 004 12)	–	–
10. 10. 1982	–	–	–	–	–	–	–	–	65 884 12)	–	–
12. 10. 1986	–	–	–	–	–	–	–	–	71 807 12)	–	–
<b>Betrieblich-Alternative Liste – BAL</b>											
25. 9. 1983	–	–	–	5 610 6)	–	–	–	–	–	–	–
<b>Block der Vaterländischen Einigung – BVE</b>											
19. 11. 1950	–	–	–	–	–	765 3)	–	–	–	–	–
<b>Bremer Grüne Liste – GRÜNE</b>											
7. 10. 1979	–	–	–	20 909 13)	–	–	–	–	–	–	–
25. 9. 1983	–	–	–	9 676 14)	–	–	–	–	–	–	–
<b>Bürgerpartei, Bürgerpartei/Umweltunion, Bürgerpartei, Partei der Steuerzahler – BÜRGERPARTEI –</b>											
11. 5. 1980	–	–	–	–	5 410 5)	–	–	–	–	–	–
6. 6. 1982	–	138 3)	–	–	–	–	–	–	–	–	–
21. 3. 1982	–	–	97 3)	–	–	–	–	–	–	–	–
15. 6. 1986	–	–	198 3)	–	–	–	–	–	–	–	–

1) Tag der jeweiligen Landtagswahl siehe Tabelle 3 1 – 2) Mit Ausnahme bei der Wahl am 1. 12. 1946 hatte jeder Wähler 2 Stimmen. – 3) Oder 0,0% aller gültigen Stimmen – 4) Oder 1,8% aller gültigen Stimmen – 5) Oder 0,1% aller gültigen Stimmen – 6) Oder 1,4% aller gültigen Stimmen – 7) Oder – in der Reihenfolge der Wahltermine – 3,7%, 7,2%, 10,6%, 11,8% der gültigen Zweitstimmen. – 8) Oder 1,0% aller gültigen Zweitstimmen. – 9) Oder 0,5% aller gültigen Stimmen – 10) Oder 0,6% aller gültigen Stimmen – 11) Oder 0,2% aller gültigen Stimmen. – 12) Oder – in der Reihenfolge der Wahltermine – 17,9%, 13,2%, 8,1%, 4,8%, 3,4%, 1,3%, 0,8%, 0,4%, 0,5%, 0,6% aller gültigen Stimmen. – 13) Oder 5,1% aller gültigen Stimmen – 14) Oder 2,4% aller gültigen Stimmen



### 3 Landtagswahlen

#### 3.4 Stimmabgabe für die sonstigen Parteien nach Ländern

– Einzelnachweis –

Zeitpunkt <sup>1)</sup> v. = vor zw. = zwischen n. = nach BW = Bundestagswahl	Schleswig- Holstein	Hamburg	Nieder- sachsen	Bremen	Nordrhein- Westfalen	Hessen	Rheinland- Pfalz	Baden- Württemberg	Bayern <sup>2)</sup>	Saarland	Berlin (West)
<b>Bund der Deutschen, Partei für Einheit, Frieden und Freiheit – BdD</b>											
zw. BW 1953 u. 1957 . . .	10 009	–	8 800	3 988	19 515	12 047	10 527	18 077	43 720	–	–
zw. BW 1957 u. 1961 . . .	6 037	3 469	4 947	1 337	176	–	6 613	15 333 <sup>3)</sup>	–	–	–
<b>in % aller gültigen Stimmen</b>											
zw. BW 1953 u. 1957 . . .	0,8	–	0,3	1,1	0,3	0,5	0,7	0,6	0,4	–	–
zw. BW 1957 u. 1961 . . .	0,5	0,3	0,1	0,3	0,0	–	0,4	0,5	–	–	–
<b>Bund Deutscher Kommunisten – BDK</b>											
27. 10. 1974 . . . . .	–	–	–	–	–	352 <sup>4)</sup>	–	–	–	–	–
<b>Bund Freies Deutschland – BFD</b>											
2. 3. 1975 . . . . .	–	–	–	–	–	–	–	–	–	–	46 691 <sup>5) 6)</sup>
<b>Bund Sozialistischer Arbeiter – BSA</b>											
zw. BW 1983 u. 1987 . . .	–	–	–	–	51 <sup>4)</sup>	35 <sup>4)</sup>	–	–	–	–	–
<b>Bund Westdeutscher Kommunisten – BWK</b>											
zw. BW 1980 u. 1983 . . .	–	–	80 <sup>4)</sup>	–	–	–	–	–	413 <sup>4)</sup>	–	–
9. 11. 1986 . . . . .	–	198 <sup>4)</sup>	–	–	–	–	–	–	–	–	–
<b>Bunte Liste</b>											
4. 6. 1978 . . . . .	–	33 279 <sup>7)</sup>	–	–	–	–	–	–	–	–	–
<b>Christliche Bayerische Volkspartei (Bayerische Patriotenbewegung) – C.B.V.</b>											
10. 10. 1982 . . . . .	–	–	–	–	–	–	–	–	1 196 <sup>4)</sup>	–	–
12. 10. 1986 . . . . .	–	–	–	–	–	–	–	–	5 565 <sup>4)</sup>	–	–
<b>Christliche Liga – LIGA</b>											
20. 3. 1988 . . . . .	–	–	–	–	–	–	–	6 651 <sup>8)</sup>	–	–	–
<b>Christliche Volkspartei des Saarlandes – CVP, Saarländische Volkspartei – SVP, Saarländische Volkspartei/Christliche Volkspartei – SVP/CVP</b>											
5. 10. 1947 . . . . .	–	–	–	–	–	–	–	–	230 082 <sup>9)</sup>	–	–
30. 11. 1952 . . . . .	–	–	–	–	–	–	–	–	239 405 <sup>9)</sup>	–	–
18. 12. 1955 . . . . .	–	–	–	–	–	–	–	–	128 658 <sup>9)</sup>	–	–
4. 12. 1960 . . . . .	–	–	–	–	–	–	–	–	60 557 <sup>9)</sup>	–	–
27. 6. 1965 . . . . .	–	–	–	–	–	–	–	–	30 750 <sup>9)</sup>	–	–
14. 6. 1970 . . . . .	–	–	–	–	–	–	–	–	5 773 <sup>9)</sup>	–	–
<b>Christlich Nationale Gemeinschaft – CNG</b>											
4. 12. 1960 . . . . .	–	–	–	–	–	–	–	–	13 731 <sup>10)</sup>	–	–
<b>Christlich-Sozialer Arbeiterbund – CSAB</b>											
18. 6. 1950 . . . . .	–	–	–	–	107 <sup>4)</sup>	–	–	–	–	–	–
<b>Christlich Soziale Wählerunion – CSWU</b>											
27. 4. 1980 . . . . .	–	–	–	–	–	–	–	–	2 014 <sup>11)</sup>	–	–
<b>Demokratische Alternative für Umweltschutz, Steuerzahler und Arbeitsplätze – DA</b>											
10. 3. 1985 . . . . .	–	–	–	–	–	–	–	–	–	–	15 857 <sup>12)</sup>
29. 1. 1989 . . . . .	–	–	–	–	–	–	–	–	–	–	4 990 <sup>13)</sup>
<b>Demokratische Grüne Listen – Grüne Demokraten</b>											
13. 3. 1983 . . . . .	1 506 <sup>8)</sup>	–	–	–	–	–	–	–	–	–	–
<b>Demokratische Linke – DL</b>											
28. 4. 1968 . . . . .	–	–	–	–	–	–	–	88 187 <sup>14)</sup>	–	–	–
<b>Demokratische Sozialisten – DS</b>											
25. 9. 1983 . . . . .	–	–	–	–	–	3 221 <sup>8)</sup>	–	–	–	–	–
<b>Demokratische Volkspartei – DV</b>											
30. 11. 1952 . . . . .	–	–	–	–	–	–	–	–	14 669 <sup>5)</sup>	–	–
<b>Der Deutsche Block</b>											
26. 11. 1950 . . . . .	–	–	–	–	–	–	–	–	82 038 <sup>15)</sup>	–	–
<b>Deutsche Arbeiterpartei – DAP</b>											
29. 4. 1951 . . . . .	–	–	–	–	–	–	3 598 <sup>11)</sup>	–	–	–	–

<sup>1)</sup> Tag der jeweiligen Landtagswahl siehe Tabelle 3.1 – <sup>2)</sup> Mit Ausnahme bei der Wahl am 1. 12. 1946 hatte jeder Wähler 2 Stimmen. – <sup>3)</sup> Stand nach der Wiederholungswahl am 12. 3. 1961 – <sup>4)</sup> Oder 0,0% aller gültigen Stimmen – <sup>5)</sup> Oder 3,4% aller gültigen Stimmen – <sup>6)</sup> Stand nach der Wiederholungswahl am 25. 1. 1976 – <sup>7)</sup> Oder 3,5% aller gültigen Stimmen – <sup>8)</sup> Oder 0,1% aller gültigen Stimmen – <sup>9)</sup> Oder – in der Reihenfolge der Wahltermine – 51,2%, 54,7%, 21,8%, 11,4%, 5,2%, 0,9% aller gültigen Stimmen – <sup>10)</sup> Oder 2,6% aller gültigen Stimmen. – <sup>11)</sup> Oder 0,3% aller gültigen Stimmen – <sup>12)</sup> Oder 1,3% der gültigen Zweitstimmen – <sup>13)</sup> Oder 0,4% der gültigen Zweitstimmen – <sup>14)</sup> Oder 2,3% aller gültigen Stimmen – <sup>15)</sup> Oder 0,9% aller gültigen Stimmen

### 3 Landtagswahlen

#### 3.4 Stimmabgabe für die sonstigen Parteien nach Ländern

– Einzelnachweis –

Zeitpunkt <sup>1)</sup> v. = vor zw. = zwischen n. = nach BW = Bundestagswahl	Schleswig- Holstein	Hamburg	Nieder- sachsen	Bremen	Nordrhein- Westfalen	Hessen	Rheinland- Pfalz	Baden- Württemberg	Bayern <sup>2)</sup>	Saarland	Berlin (West)
<b>Deutsche Demokratische Union – DDU</b>											
18. 12. 1955 . . . . .	–	–	–	–	–	–	–	–	–	5 121 <sup>3)</sup>	–
4. 12. 1960 . . . . .	–	–	–	–	–	–	–	–	–	28 743 <sup>3)</sup>	–
27. 6. 1965 . . . . .	–	–	–	–	–	–	–	–	–	18 585 <sup>3)</sup>	–
<b>Deutsche Familien-Partei – FP, Familie</b>											
10. 10. 1982 . . . . .	–	–	–	–	–	–	–	–	5 031 <sup>4)</sup>	–	–
zw. BW 1983 u. 1987	–	–	–	–	375 <sup>4)</sup>	–	–	–	1 376 <sup>4)</sup>	–	–
<b>Deutsche Friedens-Union – DFU</b>											
zw. BW 1961 u. 1965 . . .	13 758	28 511	19 749	10 607	164 333	64 956	23 585	49 191	84 879	–	–
zw. BW 1965 u. 1969 . . .	11 517	–	29 273	17 240	–	–	22 871	–	–	X	–
23. 4. 1972 . . . . .	–	–	–	–	–	–	–	587	–	–	–
4. 4. 1976 . . . . .	–	–	–	–	–	–	–	557	–	–	–
21. 3. 1982 . . . . .	–	–	425	–	–	–	–	–	–	–	–
<b>in % aller gültigen Stimmen</b>											
zw. BW 1961 u. 1965 . . .	1,2	2,9	0,6	2,7	2,0	2,5	1,3	1,4	0,9	–	–
zw. BW 1965 u. 1969 . . .	0,9	–	0,8	4,2	–	–	1,2	–	–	X	–
23. 4. 1972 . . . . .	–	–	–	–	–	–	–	0,0	–	–	–
4. 4. 1976 . . . . .	–	–	–	–	–	–	–	0,0	–	–	–
21. 3. 1982 . . . . .	–	–	0,0	–	–	–	–	–	–	–	–
<b>Deutsche Gemeinschaft – DG</b>											
9. 3. 1952 . . . . .	–	–	–	–	–	–	–	5 433	–	–	–
4. 3. 1956 . . . . .	–	–	–	–	–	–	–	11 747	–	–	–
zw. BW 1957 u. 1961 . . .	–	485	2 775	–	220	1 093	2 453	5 326 <sup>5)</sup>	31 919	–	–
zw. BW 1961 u. 1965 . . .	1 043	784	2 190	–	4 917	1 433	4 082	10 322	30 663	–	–
<b>in % aller gültigen Stimmen</b>											
9. 3. 1952 . . . . .	–	–	–	–	–	–	–	0,2	–	–	–
4. 3. 1956 . . . . .	–	–	–	–	–	–	–	0,4	–	–	–
zw. BW 1957 u. 1961 . . .	–	0,0	0,1	–	0,0	0,0	0,1	0,2	0,3	–	–
zw. BW 1961 u. 1965 . . .	0,1	0,1	0,1	–	0,1	0,1	0,2	0,3	0,3	–	–
<b>Deutsche Gemeinschaft – Block der Heimatvertriebenen und Entrechteten – DG – BHE</b>											
9. 3. 1952 . . . . .	–	–	–	–	–	–	–	84 026 <sup>6)</sup>	–	–	–
<b>Deutsche Kommunistische Partei – DKP</b>											
zw. BW 1969 u. 1972 . . .	5 278	17 228	15 076	13 828	76 964	36 712	17 849	21 973	40 255	17 344	–
zw. BW 1972 u. 1976 . . .	5 926	23 185	16 753	9 233	54 777	28 699	11 101	18 762	45 890	6 884	–
zw. BW 1976 u. 1980 . . .	3 123	9 373	12 700	3 340	30 441	14 531	9 024	11 738	33 182	3 703	–
zw. BW 1980 u. 1983 . . .	–	5 588	11 552	–	–	12 625	4 940	–	21 870	–	–
zw. BW 1983 u. 1987 . . .	2 199	1 536	5 690	–	–	8 697	–	13 620	–	2 317	–
n. BW 1987 . . . . .	2 329	–	–	–	–	–	–	–	–	–	–
	2 253	–	–	2 159	–	9 168	2 734	11 406	–	–	–
<b>in % aller gültigen Stimmen</b>											
zw. BW 1969 u. 1972 . . .	0,4	1,7	0,4	3,1	0,9	1,2	0,9	0,5	0,4	2,7	–
zw. BW 1972 u. 1976 . . .	0,4	2,2	0,4	2,1	0,5	0,9	0,5	0,4	0,4	1,0	–
zw. BW 1976 u. 1980 . . .	0,2	1,0	0,3	0,8	0,3	0,4	0,4	0,3	0,3	0,5	–
zw. BW 1980 u. 1983 . . .	–	0,6	0,3	–	–	0,4	0,2	–	0,2	–	–
zw. BW 1983 u. 1987 . . .	0,1	0,2	0,1	–	–	0,3	–	0,3	–	0,3	–
n. BW 1987 . . . . .	0,2	–	–	0,6	–	0,3	0,1	0,2	–	–	–
	0,1	–	–	–	–	–	–	–	–	–	–
<b>Deutsche Konservative Partei – DKP</b>											
v. BW 1949 . . . . .	32 848 <sup>6)</sup>	9 625 <sup>7)</sup>	–	–	–	–	–	–	–	–	–
<b>Deutsche Mittelstandspartei – DMP</b>											
13. 4. 1975 . . . . .	472 <sup>4)</sup>	–	–	–	–	–	–	–	–	–	–
<b>Deutsche Partei – DP</b>											
v. BW 1949 . . . . .	–	–	440 467	8 442	–	–	–	–	–	–	–
zw. BW 1949 u. 1953 . . .	125 697	104 728	–	49 007	106 351	–	–	–	–	–	53 810
zw. BW 1953 u. 1957 . . .	–	–	415 183	60 557	1 898	29 309	–	–	–	–	75 321
zw. BW 1957 u. 1961 . . .	33 994	42 285	424 524	55 647	125 696	93 260	–	47 410 <sup>5)</sup>	34 437	–	53 912
zw. BW 1961 u. 1965 . . .	–	–	97 764	20 448	–	–	–	–	–	–	–
1. 10. 1967 . . . . .	–	–	–	3 594	–	–	–	–	–	–	–
3. 3. 1974 . . . . .	–	877	–	–	–	–	–	–	–	–	–
<b>in % aller gültigen Stimmen</b>											
v. BW 1949 . . . . .	–	–	17,9	3,9	–	–	–	–	–	–	–
zw. BW 1949 u. 1953 . . .	9,6	13,3	–	14,7	1,7	–	–	–	–	–	3,7
zw. BW 1953 u. 1957 . . .	–	–	12,4	16,6	0,0	1,2	–	–	–	–	4,9
zw. BW 1957 u. 1961 . . .	2,8	4,1	12,4	14,5	1,6	3,5	–	1,6	0,4	–	3,3
zw. BW 1961 u. 1965 . . .	–	–	2,7	5,2	–	–	–	–	–	–	–
1. 10. 1967 . . . . .	–	–	–	0,9	–	–	–	–	–	–	–
3. 3. 1974 . . . . .	–	0,1	–	–	–	–	–	–	–	–	–

1) Tag der jeweiligen Landtagswahl siehe Tabelle 3 1 – 2) Mit Ausnahme bei der Wahl am 1.12.1946 hatte jeder Wähler 2 Stimmen. – 3) Oder – in der Reihenfolge der Wahltermine – 0,9%, 5,0%, 3,1% aller gültigen Stimmen. – 4) Oder 0,0% aller gültigen Stimmen – 5) Stand nach der Wiederholungswahl am 12.3.1961 – 6) Oder 3,1% aller gültigen Stimmen – 7) Oder 0,3% aller gültigen Stimmen

### 3 Landtagswahlen

#### 3.4 Stimmabgabe für die sonstigen Parteien nach Ländern

– Einzelnachweis –

Zeitpunkt 1) v. = vor zw. = zwischen n. = nach BW = Bundestagswahl	Schleswig- Holstein	Hamburg	Nieder- sachsen	Bremen	Nordrhein- Westfalen	Hessen	Rheinland- Pfalz	Baden- Württemberg	Bayern 2)	Saarland	Berlin (West)
<b>Deutsche Rechtspartei – DRP</b>											
v. BW 1949 . . . . .	–	–	7 245 3)	–	24 879 4)	–	–	–	–	–	–
<b>Deutsche Reichspartei – DRP</b>											
zw. BW 1949 u. 1953 . . .	37 115	–	74 017	–	107 104	–	7 185	–	–	–	–
zw. BW 1953 u. 1957 . . .	17 318	7 466	126 692	–	–	–	–	–	–	–	–
zw. BW 1957 u. 1961 . . .	12 950	4 109	122 062	14 689	43 299	16 178	87 349	–	56 864	3 325	–
zw. BW 1961 u. 1965 . . .	–	9 045	52 785	–	–	–	56 155	–	–	–	–
<b>in % aller gültigen Stimmen</b>											
zw. BW 1949 u. 1953 . . .	2,8	–	2,2	–	1,7	–	0,5	–	–	–	–
zw. BW 1953 u. 1957 . . .	1,5	0,7	2,8	–	–	–	–	–	–	–	–
zw. BW 1957 u. 1961 . . .	1,1	0,4	3,6	3,8	0,5	0,6	5,1	–	0,6	0,6	–
zw. BW 1961 u. 1965 . . .	–	0,9	1,5	–	–	–	3,2	–	–	–	–
<b>Deutscher Gemeinschaftsblock der Heimatvertriebenen und Entrechteten – BHE – DG</b>											
26. 11. 1950 . . . . .	–	–	–	–	–	–	–	–	1 136 148 5)	–	–
<b>Deutscher Mittelstand (Union Deutscher Mittelstandsparteien – UDM) – Mittelstand</b>											
10. 11. 1957 . . . . .	–	3 594 6)	–	–	–	–	–	–	–	–	–
<b>Deutsches Landvolk – DLV</b>											
15. 5. 1955 . . . . .	–	–	–	–	–	–	841 7)	–	–	–	–
19. 4. 1959 . . . . .	–	–	–	–	–	–	529 8)	–	–	–	–
<b>DEUTSCHE SOLIDARITÄT Union für Umwelt- und Lebensschutz</b>											
15. 6. 1986 . . . . .	–	–	38 8)	–	–	–	–	–	–	–	–
<b>Deutsche Soziale Partei – DSP</b>											
6 5. 1951 . . . . .	–	–	25 546 9)	–	–	–	–	–	–	–	–
<b>Deutsche Volkspartei – DV, DVP</b>											
zw. BW 1957 u. 1961 . . .	–	–	183 8)	–	–	466 8)	–	–	–	–	–
<b>DEUTSCHE VOLKSUNION – Liste D – DVU</b>											
13. 9. 1987 . . . . .	–	–	–	13 299 10)	–	–	–	–	–	–	–
<b>Deutsche Zentrumspariei, Badische Zentrumspariei, Zentrumspariei – ZENTRUM</b>											
v. BW 1949 . . . . .	1 082	–	101 283	–	491 138	–	–	–	–	–	–
zw. BW 1949 u. 1953 . . .	–	–	110 473	–	466 497	–	29 816	23 356	–	–	–
zw. BW 1953 u. 1957 . . .	–	–	37 563	–	278 863	–	–	–	–	–	–
zw. BW 1957 u. 1961 . . .	–	–	955	–	83 720	–	–	–	–	–	–
8. 7. 1962 . . . . .	–	–	–	–	75 291	–	–	–	–	–	–
10. 7. 1966 . . . . .	–	–	–	–	18 181	–	–	–	–	–	–
14. 6. 1970 . . . . .	–	–	–	–	9 902	–	–	–	–	–	–
4. 5. 1975 . . . . .	–	–	–	–	10 487	–	–	–	–	–	–
11. 6. 1980 . . . . .	–	–	–	–	1 562	–	–	–	–	–	–
12. 5. 1985 . . . . .	–	–	–	–	3 366	–	–	–	–	–	–
n. BW 1987 . . . . .	–	221	–	–	–	–	–	1 185	–	–	–
<b>in % aller gültigen Stimmen</b>											
v. BW 1949 . . . . .	0,1	–	4,1	–	9,8	–	–	–	–	–	–
zw. BW 1949 u. 1953 . . .	–	–	3,3	–	7,5	–	2,1	0,9	–	–	–
zw. BW 1953 u. 1957 . . .	–	–	1,1	–	4,0	–	–	–	–	–	–
zw. BW 1957 u. 1961 . . .	–	–	0,0	–	1,1	–	–	–	–	–	–
8. 7. 1962 . . . . .	–	–	–	–	0,9	–	–	–	–	–	–
10. 7. 1966 . . . . .	–	–	–	–	0,2	–	–	–	–	–	–
14. 6. 1970 . . . . .	–	–	–	–	0,1	–	–	–	–	–	–
4. 5. 1975 . . . . .	–	–	–	–	0,1	–	–	–	–	–	–
11. 6. 1980 . . . . .	–	–	–	–	0,0	–	–	–	–	–	–
12. 5. 1985 . . . . .	–	–	–	–	0,0	–	–	–	–	–	–
n. BW 1987 . . . . .	–	0,0	–	–	–	–	–	0,0	–	–	–
<b>Deutsch-Hannoversche Partei – DHP</b>											
24 4. 1955 . . . . .	–	–	10 823 3)	–	–	–	–	–	–	–	–
<b>Deutsch-Soziale Union – DSU</b>											
6 7. 1958 . . . . .	–	–	–	–	540 8)	–	–	–	–	–	–

1) Tag der jeweiligen Landtagswahl siehe Tabelle 3 1 – 2) Mit Ausnahme bei der Wahl am 1.12.1946 hatte jeder Wähler 2 Stimmen. – 3) Oder 0,3% aller gültigen Stimmen. – 4) Oder 0,5% aller gültigen Stimmen. – 5) Oder 12,3% aller gültigen Stimmen. – 6) Oder 0,4% aller gültigen Stimmen. – 7) Oder 0,1% aller gültigen Stimmen. – 8) Oder 0,0% aller gültigen Stimmen. – 9) Oder 0,8% aller gültigen Stimmen. – 10) Oder 3,4% aller gültigen Stimmen.

### 3 Landtagswahlen

#### 3.4 Stimmabgabe für die sonstigen Parteien nach Ländern

– Einzelnachweis –

Zeitpunkt 1) v. = vor zw. = zwischen n. = nach BW = Bundestagswahl	Schleswig- Holstein	Hamburg	Nieder- sachsen	Bremen	Nordrhein- Westfalen	Hessen	Rheinland- Pfalz	Baden- Württemberg	Bayern 2)	Saarland	Berlin (West)
<b>DIE BUNTEN – BUNTE</b>											
5. 4. 1987	–	–	–	–	–	190 3)	–	–	–	–	–
<b>DIE DEUTSCHEN KONSERVATIVEN – DIE KONSERVATIVEN</b>											
17. 5. 1987	–	1 456 4)	–	–	–	–	–	–	–	–	–
<b>DIE FRIEDENSLISTE HAMBURG – Liste für Frieden, Arbeitsrecht, Demokratie – FRIEDEN</b>											
17. 5. 1987	–	3 198 5)	–	–	–	–	–	–	–	–	–
<b>DIE FRIEDENSLISTE NRW – Frieden</b>											
12. 5. 1985	–	–	–	–	61 818 6)	–	–	–	–	–	–
<b>Die Mündigen Bürger – Mündige Bürger</b>											
zw. BW 1983 u. 1987	–	–	–	–	925 3)	–	–	–	–	–	–
5. 4. 1987	–	–	–	–	–	129 3)	–	–	–	–	–
<b>DIE REPUBLIKANER – REP</b>											
12. 10. 1986	–	–	–	–	–	–	–	–	342 995	–	–
n. BW 1987	8 673	–	–	4 623	–	–	–	46 904	–	–	90 222 7)
<b>in % aller gültigen Stimmen</b>											
12. 10. 1986	–	–	–	–	–	–	–	–	3,0	–	–
n. BW 1987	0,6	–	–	1,2	–	–	–	1,0	–	–	7,5 7)
<b>DIE WEISSEN – Unabhängige Liste für Niedersachsen</b>											
15. 6. 1986	–	–	3 858 4)	–	–	–	–	–	–	–	–
<b>Europäische Arbeiterpartei – EAP</b>											
zw. BW 1972 u. 1976	–	–	–	–	311	–	–	191	–	–	–
zw. BW 1976 u. 1980	–	269	186	167	649	511	630	152	335	–	–
zw. BW 1980 u. 1983	–	168 8)	427	–	–	2 377	–	–	–	–	–
zw. BW 1983 u. 1987	–	–	–	191	3 701	1 224	–	1 632	–	–	–
<b>in % aller gültigen Stimmen</b>											
zw. BW 1972 u. 1976	–	–	–	–	0,0	–	–	0,0	–	–	–
zw. BW 1976 u. 1980	–	–	0,0	0,0	0,0	–	0,0	0,0	0,0	–	–
zw. BW 1980 u. 1983	–	0,0	0,0	–	–	0,1	–	–	–	–	–
zw. BW 1983 u. 1987	–	–	–	0,0	0,0	0,0	–	0,0	–	–	–
<b>Europa Partei – EP, Europäische Föderalistische Partei – EFP</b>											
4. 6. 1967	–	–	2 101 9)	–	–	–	–	–	–	–	–
zw. BW 1969 u. 1972	3 575	2 743	1 256	–	–	3 649	–	–	17 906 10)	–	–
zw. BW 1972 u. 1976	–	866	–	–	–	–	–	29 580	–	–	–
11. 5. 1980	–	–	–	–	92	–	–	–	–	–	–
6. 6. 1982	–	146	–	–	–	–	–	–	–	–	–
zw. BW 1983 u. 1987	–	532	–	–	284	–	–	–	–	–	–
17. 5. 1987	–	246	–	–	–	–	–	–	–	–	–
<b>in % aller gültigen Stimmen</b>											
4. 6. 1967	–	–	0,1	–	–	–	–	–	–	–	–
zw. BW 1969 u. 1972	0,3	0,3	0,0	–	–	0,1	–	–	0,2	–	–
zw. BW 1972 u. 1976	–	0,1	–	–	–	–	–	0,7	–	–	–
11. 5. 1980	–	–	–	–	0,0	–	–	–	–	–	–
6. 6. 1982	–	0,4	–	–	–	–	–	–	–	–	–
zw. BW 1983 u. 1987	–	0,1	–	–	0,0	–	–	–	–	–	–
17. 5. 1987	–	0,0	–	–	–	–	–	–	–	–	–
<b>European Labour Committees – ELC</b>											
27. 10. 1974	–	–	–	–	23 3)	–	–	–	–	–	–
<b>Frauenpartei, FRAUENPARTEI – FRAUEN</b>											
21. 3. 1982	–	–	586 3)	–	–	–	–	–	–	–	–
zw. BW 1983 u. 1987	409 3)	–	–	569 4)	–	–	–	–	–	–	–
5. 4. 1987	–	–	–	–	1 004 3)	–	–	–	–	–	–
<b>Freie-Bürger-Union – FBU</b>											
4. 5. 1975	–	–	–	–	52 3)	–	–	–	–	–	–
<b>Freie Deutsche Volkspartei – FDV</b>											
7. 12. 1958	–	–	–	–	–	–	–	–	–	–	10 681 8)
<b>Freie Opposition</b>											
28. 11. 1954	–	–	–	–	416 3)	–	–	–	–	–	–
<b>Freie Union in Niedersachsen – FU</b>											
4. 6. 1978	–	–	10 855 5)	–	–	–	–	–	–	–	–
21. 3. 1982	–	–	444 3)	–	–	–	–	–	–	–	–
<b>Freie Wählergemeinschaft Rheinland-Pfalz – FWG</b>											
15. 5. 1955	–	–	–	–	–	45 220 11)	–	–	–	–	–
17. 5. 1987	–	–	–	–	–	31 868 12)	–	–	–	–	–
<b>Freie Wählervereinigung Rheinland-Pfalz – FW</b>											
9. 3. 1975	–	–	–	–	–	5 280 13)	–	–	–	–	–
<b>Freier Kulturpolitischer Bund – FKB</b>											
16. 10. 1949	–	353 3)	–	–	–	–	–	–	–	–	–
<b>Freie Sozialistische Partei – FSP</b>											
11. 11. 1962	–	–	–	–	481 3)	–	–	–	–	–	–
<b>Freiheitliche Deutsche Arbeiterpartei – FAP</b>											
16. 3. 1980	–	–	–	–	–	–	–	69 3)	–	–	–
zw. BW 1983 u. 1987	–	713 4)	–	–	929 3)	–	–	338 3)	–	–	–
n. BW 1987	–	–	–	–	–	–	–	54 3)	–	–	–
<b>Freiheitliche Volkspartei – FVP</b>											
12. 10. 1986	–	–	–	–	–	–	–	–	39 886 14)	–	–

1) Tag der jeweiligen Landtagswahl siehe Tabelle 3 1. – 2) Mit Ausnahme bei der Wahl am 1. 12. 1946 hatte jeder Wähler 2 Stimmen. – 3) Oder 0,0% aller gültigen Stimmen – 4) Oder 0,1% aller gültigen Stimmen – 5) Oder 0,3% aller gültigen Stimmen. – 6) Oder 0,7% aller gültigen Stimmen. – 7) Zweitstimmen. – 8) Am 19. 12. 1982. – 9) Europäische Föderalistische Partei Deutschlands – EFP. – 10) Europäische Föderalistische Partei Bayerns (Bayerische Staatspartei – Europapartei). 11) Oder 2,9% aller gültigen Stimmen – 12) Oder 1,5% aller gültigen Stimmen – 13) Oder 0,2% aller gültigen Stimmen. – 14) Oder 0,4% aller gültigen Stimmen

### 3 Landtagswahlen

#### 3.4 Stimmabgabe für die sonstigen Parteien nach Ländern

– Einzelnachweis –

Zeitpunkt <sup>1)</sup> v. = vor zw. = zwischen n. = nach BW = Bundestagswahl	Schleswig- Holstein	Hamburg	Nieder- sachsen	Bremen	Nordrhein- Westfalen	Hessen	Rheinland- Pfalz	Baden- Württemberg	Bayern <sup>2)</sup>	Saarland	Berlin (West)
<b>Freisoziale Union – Demokratische Mitte – FSU</b>											
12. 10. 1947	–	–	–	2 410	–	–	–	–	–	–	–
zw. BW 1949 u. 1953	–	–	–	4 262	–	–	–	–	–	–	4 157
5. 12. 1954	–	–	–	–	–	–	–	–	–	–	2 366
19. 5. 1963	–	–	243	–	–	–	–	–	–	–	–
zw. BW 1965 u. 1969	108	3 056	1 082	–	9 584	–	–	441	–	–	–
22. 3. 1970	–	1 154	–	–	–	–	–	–	–	–	–
3. 3. 1974	–	810	–	–	–	–	–	–	–	–	–
4. 6. 1978	–	371	–	–	–	–	–	–	–	–	–
19. 12. 1982	–	335	–	–	–	–	–	–	–	–	–
13. 3. 1983	–	–	–	–	–	–	–	–	–	–	–
9. 11. 1986	8	360	–	–	–	–	–	–	–	–	–
n. BW 1987	39	–	–	–	–	–	–	–	–	–	–
	170	–	–	–	–	–	–	–	–	–	–
<b>in % aller gültigen Stimmen</b>											
12. 10. 1947	–	–	–	1,1	–	–	–	–	–	–	–
zw. BW 1949 u. 1953	–	–	–	1,3	–	–	–	–	–	–	0,3
5. 12. 1954	–	–	–	–	–	–	–	–	–	–	0,2
19. 5. 1963	–	–	0,0	–	–	–	–	–	–	–	–
zw. BW 1965 u. 1969	0,0	0,3	0,0	–	0,1	–	–	0,0	–	–	–
22. 3. 1970	–	0,1	–	–	–	–	–	–	–	–	–
3. 3. 1974	–	0,1	–	–	–	–	–	–	–	–	–
4. 6. 1978	–	0,0	–	–	–	–	–	–	–	–	–
19. 12. 1982	–	0,0	–	–	–	–	–	–	–	–	–
13. 3. 1983	–	–	–	–	–	–	–	–	–	–	–
9. 11. 1986	0,0	0,0	–	–	–	–	–	–	–	–	–
n. BW 1987	0,0	–	–	–	–	–	–	–	–	–	–
	0,0	–	–	–	–	–	–	–	–	–	–
<b>Gerechtigkeitspartei Bundesrepublik Deutschland – G</b>											
23. 4. 1972	–	–	–	–	–	–	–	172 <sup>3)</sup>	–	–	–
4. 4. 1976	–	–	–	–	–	–	–	178 <sup>3)</sup>	–	–	–
8. 10. 1978	–	–	–	–	–	39 <sup>3)</sup>	–	–	–	–	–
<b>Gesamtdeutscher Block – GB/BHE, Gesamtdeutsche Partei (DP-BHE) – GDP, Gesamtdeutscher Block/Bund der Heimatvertriebenen und Entrechteten – GB/BHE, Block der Heimatvertriebenen – BHE, Block der Heimatvertriebenen und Entrechteten – BHE</b>											
zw. BW 1949 u. 1953	306 660	–	496 569	18 744	–	–	27 573	170 751	20 777	–	31 918
zw. BW 1953 u. 1957	167 320	–	370 407	10 570	320 676	192 390	28 271	204 335	990 109	–	39 236
zw. BW 1957 u. 1961	84 262	–	285 942	7 238	–	193 896	23 253	194 402 <sup>4)</sup>	793 628	–	–
zw. BW 1961 u. 1965	48 459	–	132 446	705	34 526	167 090	–	65 759	498 809	–	–
zw. BW 1965 u. 1969	–	–	–	–	–	121 326	–	–	15 249	–	–
<b>in % aller gültigen Stimmen</b>											
zw. BW 1949 u. 1953	23,4	–	14,9	5,6	–	–	1,9	6,3	0,2	–	2,2
zw. BW 1953 u. 1957	14,0	–	11,0	2,9	4,6	7,7	1,8	6,3	10,2	–	2,6
zw. BW 1957 u. 1961	6,9	–	8,3	1,9	–	7,4	1,4	6,6	8,6	–	–
zw. BW 1961 u. 1965	4,2	–	3,7	0,2	0,4	6,3	–	1,8	5,1	–	–
zw. BW 1965 u. 1969	–	–	–	–	–	4,3	–	–	0,1	–	–
<b>Gesamtdeutsche Volkspartei – GVP</b>											
4. 3. 1956	–	–	–	–	–	–	–	50 618 <sup>5)</sup>	–	–	–
<b>Grüne-Alternative Liste – GAL</b>											
6. 6. 1982	–	73 404 <sup>6)</sup>	–	–	–	–	–	–	–	–	–
19. 12. 1982	–	70 501 <sup>7)</sup>	–	–	–	–	–	–	–	–	–
<b>Grüne Aktion Zukunft – GAZ</b>											
8. 10. 1978	–	–	–	–	–	30 787 <sup>8)</sup>	–	–	–	–	–
<b>Grüne Liste Berlin – GLB</b>											
10. 5. 1981	–	–	–	–	–	–	–	–	–	–	3 765 <sup>9)</sup>
<b>Grüne Liste Hessen – Wählergemeinschaft für Umweltschutz und Demokratie – GLH</b>											
8. 10. 1978	–	–	–	–	–	37 758 <sup>10)</sup>	–	–	–	–	–
<b>Grüne Liste Schleswig-Holstein – Grüne Liste</b>											
29. 4. 1979	38 009 <sup>11)</sup>	–	–	–	–	–	–	–	–	–	–
<b>Grüne Liste Umweltschutz – GLU</b>											
zw. BW 1976 u. 1980	–	10 061 <sup>12)</sup>	157 733 <sup>13)</sup>	–	–	274 <sup>3)</sup>	–	–	–	–	–
<b>Grüne Partei Deutschlands – GPD</b>											
11. 5. 1980	–	–	–	–	38 <sup>3)</sup>	–	–	–	–	–	–
<b>Hamburg Block (CDU, F.D.P., DP)</b>											
1. 11. 1953	–	504 084 <sup>14)</sup>	–	–	–	–	–	–	–	–	–
<b>Hamburger Liste für Ausländerstopp – HLA</b>											
6. 6. 1982	–	6 221 <sup>15)</sup>	–	–	–	–	–	–	–	–	–
19. 12. 1982	–	2 804 <sup>9)</sup>	–	–	–	–	–	–	–	–	–
9. 11. 1986	–	6 585 <sup>15)</sup>	–	–	–	–	–	–	–	–	–
17. 5. 1987	–	3 826 <sup>16)</sup>	–	–	–	–	–	–	–	–	–

1) Tag der jeweiligen Landtagswahl siehe Tabelle 3 1 – 2) Mit Ausnahme bei der Wahl am 1. 12. 1946 hatte jeder Wähler 2 Stimmen – 3) Oder 0,0% aller gültigen Stimmen – 4) Stand nach der Wiederholungswahl am 12. 3. 1961 – 5) Oder 1,5% aller gültigen Stimmen – 6) Oder 7,7% aller gültigen Stimmen – 7) Oder 6,8% aller gültigen Stimmen – 8) Oder 0,9% aller gültigen Stimmen – 9) Oder 0,3% der gültigen Zweitstimmen – 10) Oder 1,1% aller gültigen Stimmen – 11) Oder 2,4% aller gültigen Stimmen – 12) Oder 1,0% aller gültigen Stimmen – 13) Oder 3,9% aller gültigen Stimmen – 14) Oder 50,0% aller gültigen Stimmen – 15) Oder 0,7% aller gültigen Stimmen – 16) Oder 0,4% aller gültigen Stimmen

3 Landtagswahlen  
3.4 Stimmabgabe für die sonstigen Parteien nach Ländern  
– Einzelnachweis –

Zeitpunkt 1) v. = vor zw. = zwischen n. = nach BW = Bundestagswahl	Schleswig- Holstein	Hamburg	Nieder- sachsen	Bremen	Nordrhein- Westfalen	Hessen	Rheinland- Pfalz	Baden- Württemberg	Bayern 2)	Saarland	Berlin (West)
<b>Hessische Bauern- und Landvolkpartei – HB u. LVP</b>											
19. 11. 1950 . . . . .	–	–	–	–	–	1 219 3)	–	–	–	–	–
<b>Humanistische Partei – HP</b>											
zw. BW 1983 u. 1987 . . . .	–	–	–	–	280 4)	–	–	–	896 4)	–	–
<b>Internationale Weltfriedens Partei – IWP</b>											
10. 10. 1982 . . . . .	–	–	–	–	–	–	–	–	1 109 4)	–	–
12. 10. 1986 . . . . .	–	–	–	–	–	–	–	–	1 528 4)	–	–
<b>Jungwählerverband Niedersachsen – JV</b>											
15. 6. 1986 . . . . .	–	–	17 4)	–	–	–	–	–	–	–	–
<b>Königspartei</b>											
26. 11. 1950 . . . . .	–	–	–	–	–	–	–	–	71 089 5)	–	–
<b>Kommunistische Partei Deutschlands – KPD 6)</b>											
v. BW 1949 . . . . .	50 398	291 701	138 977	19 290	702 410	171 592	100 739	189 527 7)	185 023	37 936	–
zw. BW 1949 u. 1953 . . . .	28 319	58 134	61 364	21 244	338 862	87 878	62 483	119 604	177 768	41 404	–
zw. BW 1953 u. 1957 . . . .	24 731	32 433	44 788	18 229	264 083	84 013	50 896	104 652	205 206	38 698	–
<b>in % aller gültigen Stimmen</b>											
v. BW 1949 . . . . .	4,7	10,4	5,6	8,8	14,0	10,7	8,7	9,1 7)	6,1	8,4	–
zw. BW 1949 u. 1953 . . . .	2,2	7,4	1,8	6,4	5,5	4,7	4,3	4,4	1,9	9,5	–
zw. BW 1953 u. 1957 . . . .	2,1	3,2	1,3	5,0	3,8	3,4	3,2	3,2	2,1	6,6	–
<b>Kommunistische Partei Deutschlands – KPD (neu)</b>											
zw. BW 1972 u. 1976 . . . .	699 4)	–	–	1 413 8)	7 711 3)	4 188 3)	–	296 4)	6 801 3)	–	10 125 9)
<b>KOMMUNISTISCHE PARTEI DEUTSCHLANDS (Marxisten-Leninisten) – KPD/ML, KPD</b>											
zw. BW 1972 u. 1976 . . . .	–	3 001 8)	–	–	1 731 4)	–	–	–	–	–	–
4. 6. 1978 . . . . .	–	880 3)	–	–	–	–	–	–	–	–	–
6. 6. 1982 . . . . .	–	716 3)	–	–	–	–	–	–	–	–	–
12. 5. 1985 . . . . .	–	–	–	–	434 4)	–	–	–	–	–	–
<b>Kommunistischer Bund Westdeutschland – KBW</b>											
zw. BW 1972 u. 1976 . . . .	–	–	–	2 425 10)	–	2 732 3)	–	5 751 3)	–	–	786 3)
zw. BW 1976 u. 1980 . . . .	806 3)	689 3)	2 779 3)	533 3)	2 282 4)	2 638 3)	2 278 3)	2 076 4)	2 913 4)	–	1 387 3) 11)
<b>Konservative Partei – KonsP</b>											
3. 12. 1950 . . . . .	–	–	–	–	–	–	–	–	–	–	11 953 5)
<b>Landwirte Partei – LP</b>											
24. 4. 1955 . . . . .	–	–	2 768 3)	–	–	–	–	–	–	–	–
<b>Liberalen Demokraten – LD</b>											
zw. BW 1983 u. 1987 . . . .	–	–	–	1 759 12)	199 4)	13 553 10)	–	–	–	–	1 429 3) 11)
<b>LINKE LISTE Schleswig-Holstein – LLSH</b>											
13. 3. 1983 . . . . .	108 4)	–	–	–	–	–	–	–	–	–	–
<b>Marxistisch-Leninistische Partei Deutschlands – MLPD</b>											
12. 5. 1985 . . . . .	–	–	–	–	3 338 4)	–	–	–	–	–	–
13. 9. 1987 . . . . .	–	–	–	200 3)	–	–	–	–	–	–	–

1) Tag der jeweiligen Landtagswahl siehe Tabelle 3.1 – 2) Mit Ausnahme bei der Wahl am 1. 12. 1946 hatte jeder Wähler 2 Stimmen. – 3) Oder 0,1% aller gültigen Stimmen – 4) Oder 0,0% aller gültigen Stimmen – 5) Oder 0,8% aller gültigen Stimmen. – 6) Durch Urteil des Bundesverfassungsgerichts vom 17.8.1956 aufgelöst – 7) Davon ehem. Land Württemberg-Baden am 24.11.1946 = 130 253 oder 10,3%, ehem. Land Baden am 18.5.1947 = 31 703 oder 7,4%, ehem. Land Württemberg-Hohenzollern am 18.5.1947 = 27 571 oder 7,3% – 8) Oder 0,3% aller gültigen Stimmen – 9) Oder 0,7% aller gültigen Stimmen. – 10) Oder 0,6% aller gültigen Stimmen. – 11) Zweitstimmen. – 12) Oder 0,4% aller gültigen Stimmen

3 Landtagswahlen  
3.4 Stimmabgabe für die sonstigen Parteien nach Ländern  
– Einzelnachweis –

Zertpunkt 1) v = vor zw. = zwischen n. = nach BW = Bundestagswahl	Schleswig- Holstein	Hamburg	Nieder- sachsen	Bremen	Nordrhein- Westfalen	Hessen	Rheinland- Pfalz	Baden- Wurtemberg	Bayern 2)	Saarland	Berlin (West)
---	------------------------	---------	--------------------	--------	-------------------------	--------	---------------------	----------------------	-----------	----------	------------------

Nationaldemokratische Partei/Deutsche Reichspartei – NDP/DRP

19. 11. 1950 . . . . .	–	–	–	–	–	1 989 3)	–	–	–	–	–
------------------------	---	---	---	---	---	----------	---	---	---	---	---

Nationaldemokratische Partei Deutschlands – NPD

zw. BW 1965 u. 1969 . . .	72 093	36 654	249 197	35 894	–	224 674	127 680	381 569	781 813	X	–
zw. BW 1969 u. 1972 . . .	18 822	27 312	124 675	12 561	94 043	94 531	53 882	–	325 646	22 020	–
zw. BW 1972 u. 1976 . . .	8 123	7 992	27 581	4 781	36 281	32 713	22 942	42 927	121 745	4 774	–
zw. BW 1976 u. 1980 . . .	2 825	3 231	17 613	1 602	–	12 507	14 915	2 341	66 926	–	–
zw. BW 1980 u. 1983 . . .	–	–	–	–	–	–	3 656	–	69 656	–	–
zw. BW 1983 u. 1987 . . .	–	–	–	–	–	–	–	–	58 165	4 659	–
n. BW 1987 . . . . .	19 154	–	–	–	–	–	18 227	101 889	–	–	–

in % aller gültigen Stimmen

zw. BW 1965 u. 1969 . . .	5,8	3,9	7,0	8,8	–	7,9	6,9	9,8	7,4	X	–
zw. BW 1969 u. 1972 . . .	1,3	2,7	3,2	2,8	1,1	3,0	2,7	–	2,9	3,4	–
zw. BW 1972 u. 1976 . . .	0,5	0,8	0,6	1,1	0,4	1,0	1,1	0,9	1,1	0,7	–
zw. BW 1976 u. 1980 . . .	0,2	0,3	0,4	0,4	–	0,4	0,7	0,1	0,6	–	–
zw. BW 1980 u. 1983 . . .	–	–	–	–	–	–	0,1	–	0,6	–	–
zw. BW 1983 u. 1987 . . .	–	–	–	–	–	–	–	–	0,5	0,7	–
n. BW 1987 . . . . .	1,2	–	–	–	–	–	0,8	2,1	–	–	–

Nationale Sammlung – DNS

29. 4. 1951 . . . . .	–	–	–	–	–	–	4 864 4)	–	–	–	–
-----------------------	---	---	---	---	---	---	----------	---	---	---	---

Nationale Solidarität – NSD

1. 11. 1953 . . . . .	–	2 741 4)	–	–	–	–	–	–	–	–	–
-----------------------	---	----------	---	---	---	---	---	---	---	---	---

Niederbayerischer Bauern- und Mittelstandsbund – NBM

25. 11. 1982 . . . . .	–	–	–	–	–	–	–	–	5 698 3)	–	–
------------------------	---	---	---	---	---	---	---	---	----------	---	---

Niederdeutsche Union (CDU, DP)

6. 5. 1951 . . . . .	–	–	790 766 5)	–	–	–	–	–	–	–	–
----------------------	---	---	------------	---	---	---	---	---	---	---	---

Niedersächsische Landespartei – NLP

14. 6. 1970 . . . . .	–	–	671 6)	–	–	–	–	–	–	–	–
-----------------------	---	---	--------	---	---	---	---	---	---	---	---

Notgemeinschaft Kriegsgeschädigter – NGK

29. 4. 1951 . . . . .	–	–	–	–	–	–	10 012 7)	–	–	–	–
-----------------------	---	---	---	---	---	---	-----------	---	---	---	---

Öko – ÖKO

5. 4 1987 . . . . .	–	–	–	–	–	123 8)	–	–	–	–	–
---------------------	---	---	---	---	---	--------	---	---	---	---	---

Ökologisch-Demokratische Partei – ÖDP

zw. BW 1980 u. 1983 . . .	–	1 666 8)	–	–	–	–	–	–	44 761 9)	–	–
zw. BW 1983 u. 1987 . . .	–	–	–	–	–	–	–	–	76 674 7)	–	163910)
n. BW 1987 . . . . .	558 6) 1 170 3)	733 3)	–	–	–	4 627 3)	9 580 9)	69 823 11)	–	–	8 489710)

Partei der guten Deutschen – PdgD

15. 5. 1955 . . . . .	–	–	–	–	–	–	3 082 11)	–	–	–	–
-----------------------	---	---	---	---	---	---	-----------	---	---	---	---

Partei Freier Bürger – PFB

28. 9. 1975 . . . . .	–	–	–	1 516 9)	–	–	–	–	–	–	–
-----------------------	---	---	---	----------	---	---	---	---	---	---	---

Parteilose und unabhängige Wählergemeinschaft – UNABHÄNGIGE

12. 10. 1986 . . . . .	–	–	–	–	–	–	–	–	17 858 12)	–	–
------------------------	---	---	---	---	---	---	---	---	------------	---	---

Patrioten für Deutschland – Patrioten

zw. BW 1983 u. 1987 . . .	–	468 8)	11 284 4)	–	–	–	–	–	–	–	–
n. BW 1987 . . . . .	–	–	–	–	–	–	1 634 3)	4 757 3)	–	–	–

1) Tag der jeweiligen Landtagswahl siehe Tabelle 3 1 – 2) Mit Ausnahme bei der Wahl am 1 12 1946 hatte jeder Wähler 2 Stimmen – 3) Oder 0,1% aller gültigen Stimmen – 4) Oder 0,3% aller gültigen Stimmen. – 5) Oder 23,7% aller gültigen Stimmen – 6) Oder 0,0% aller gültigen Stimmen. – 7) Oder 0,7% aller gültigen Stimmen. – 8) Am 6 6 1982, 0,2% aller gültigen Stimmen. – 9) Oder 0,4% aller gültigen Stimmen. – 10) Zweitstimmen. – 11) Oder 1,4% aller gültigen Stimmen – 12) Oder 0,2% aller gültigen Stimmen

3 Landtagswahlen  
3.4 Stimmabgabe für die sonstigen Parteien nach Ländern  
— Einzelnachweis —

Zeitpunkt <sup>1)</sup> v = vor zw. = zwischen n. = nach BW = Bundestagswahl	Schleswig- Holstein	Hamburg	Nieder- sachsen	Bremen	Nordrhein- Westfalen	Hessen	Rheinland- Pfalz	Baden- Württemberg	Bayern <sup>2)</sup>	Saarland	Berlin (West)
<b>Radikal Soziale Freiheitspartei – RSF</b>											
13. 10. 1946	–	20 034 <sup>3)</sup>	–	–	–	–	–	–	–	–	–
zw. BW 1949 u. 1953	–	15 505	–	–	122 878	–	–	–	–	–	–
1. 11. 1953	–	5 915	–	–	–	–	–	–	–	–	–
in % aller gültigen Stimmen											
13. 10. 1946	–	0,7 <sup>3)</sup>	–	–	–	–	–	–	–	–	–
zw. BW 1949 u. 1953	–	2,0	–	–	2,0	–	–	–	–	–	–
1. 11. 1953	–	0,6	–	–	–	–	–	–	–	–	–
<b>Rechtspartei – RP</b>											
6. 5. 1951	–	–	3 406 <sup>4)</sup>	–	–	–	–	–	–	–	–
<b>Republikanische Partei Deutschland – RPD</b>											
13. 10. 1946	–	3 769 <sup>4)</sup>	–	–	–	–	–	–	–	–	–
<b>Rheinische Volks-Partei – RhVP</b>											
20. 4. 1947	–	–	–	–	13 547 <sup>5)</sup>	–	–	–	–	–	–
<b>Schleswig-Holstein-Block (DP, SHG) – SHB</b>											
12. 9. 1954	61 277 <sup>6)</sup>	–	–	–	–	–	–	–	–	–	–
<b>Schleswig-Holsteinische Landespartei – SHLP</b>											
12. 9. 1954	1 026 <sup>4)</sup>	–	–	–	–	–	–	–	–	–	–
<b>Schleswig-Holstein-Partei – S-H-P</b>											
8. 5. 1988	2 245 <sup>4)</sup>	–	–	–	–	–	–	–	–	–	–
<b>Soziale Volkspartei Deutschlands – SVD</b>											
10. 3. 1985	–	–	–	–	–	–	–	–	–	–	1 389 <sup>4) 7)</sup>
<b>Sozialistische Einheitspartei Westberlins – SED-W, SEW</b>											
20. 10. 1946	–	–	–	–	–	–	–	–	–	–	179 124 <sup>8)</sup>
5. 12. 1954	–	–	–	–	–	–	–	–	–	–	41 375 <sup>8)</sup>
7. 12. 1954	–	–	–	–	–	–	–	–	–	–	31 572 <sup>8)</sup>
17. 2. 1963	–	–	–	–	–	–	–	–	–	–	20 929 <sup>8)</sup>
12. 3. 1967	–	–	–	–	–	–	–	–	–	–	29 925 <sup>8)</sup>
14. 3. 1971	–	–	–	–	–	–	–	–	–	–	33 845 <sup>8)</sup>
2. 3. 1975	–	–	–	–	–	–	–	–	–	–	25 105 <sup>8)</sup>
18. 3. 1979	–	–	–	–	–	–	–	–	–	–	13 744 <sup>7) 8)</sup>
10. 5. 1981	–	–	–	–	–	–	–	–	–	–	8 176 <sup>7) 8)</sup>
10. 3. 1985	–	–	–	–	–	–	–	–	–	–	7 731 <sup>7) 8)</sup>
29. 1. 1989	–	–	–	–	–	–	–	–	–	–	6 875 <sup>7) 8)</sup>
<b>Sozialistische Reichspartei – SRP<sup>9)</sup></b>											
zw. BW 1949 u. 1953	21 049	–	366 793	25 813	11 359	–	–	65 787	–	–	–
in % aller gültigen Stimmen											
zw. BW 1949 u. 1953	1,6	–	11,0	7,7	0,2	–	–	2,4	–	–	–
<b>Spartacusbund – SpB</b>											
zw. BW 1972 u. 1976	–	–	–	117 <sup>10)</sup>	–	–	–	94 <sup>10)</sup>	–	–	–
<b>Südschleswigscher Verein – SSV, Südschleswigscher Wählerverband – SSW</b>											
20. 4. 1947	99 500 <sup>11)</sup>	–	–	–	–	–	–	–	–	–	–
8. 7. 1950	71 864 <sup>11)</sup>	–	–	–	–	–	–	–	–	–	–
12. 9. 1954	42 242 <sup>11)</sup>	–	–	–	–	–	–	–	–	–	–
28. 9. 1958	34 136 <sup>11)</sup>	–	–	–	–	–	–	–	–	–	–
23. 9. 1962	26 883 <sup>11)</sup>	–	–	–	–	–	–	–	–	–	–
23. 4. 1967	23 577 <sup>11)</sup>	–	–	–	–	–	–	–	–	–	–
25. 4. 1971	19 720 <sup>11)</sup>	–	–	–	–	–	–	–	–	–	–
13. 4. 1975	20 703 <sup>11)</sup>	–	–	–	–	–	–	–	–	–	–
29. 4. 1979	22 293 <sup>11)</sup>	–	–	–	–	–	–	–	–	–	–
13. 3. 1983	21 807 <sup>11)</sup>	–	–	–	–	–	–	–	–	–	–
13. 9. 1987	23 316 <sup>11)</sup>	–	–	–	–	–	–	–	–	–	–
8. 5. 1988	26 643 <sup>11)</sup>	–	–	–	–	–	–	–	–	–	–
<b>Übernationale Europäische Volkspartei Saar – ÜEPVS</b>											
18. 12. 1955	–	–	–	–	–	–	–	–	–	2 081 <sup>12)</sup>	–

1) Tag der jeweiligen Landtagswahl siehe Tabelle 3 1 – 2) Mit Ausnahme bei der Wahl am 1. 12. 1946 hatte jeder Wähler 2 Stimmen – 3) Jeder Wähler konnte bis zu 4 Stimmen abgeben – 4) Oder 0,1% aller gültigen Stimmen – 5) Oder 0,3% aller gültigen Stimmen – 6) Oder 5,1% aller gültigen Stimmen – 7) Zweitstimmen – 8) Oder – in der Reihenfolge der Wahltermine – 13,7%, 2,7%, 2,0%, 1,3%, 2,1%, 2,3%, 1,8%, 1,1%, 0,6%, 0,6%, 0,6% aller gültigen Stimmen – 9) Durch Urteil des Bundesverfassungsgerichts vom 23.10.1952 aufgelöst – 10) Oder 0,0% aller gültigen Stimmen – 11) Oder – in der Reihenfolge der Wahltermine – 9,3%, 5,5%, 3,5%, 2,8%, 2,3%, 1,9%, 1,4%, 1,4%, 1,4%, 1,3%, 1,5%, 1,7% aller gültigen Stimmen – 12) Oder 0,4% aller gültigen Stimmen



3 Landtagswahlen  
3.4 Stimmabgabe für die sonstigen Parteien nach Ländern  
– Einzelnachweis –

Zeitpunkt 1) v = vor zw = zwischen n. = nach BW = Bundestagswahl	Schleswig- Holstein	Hamburg	Nieder- sachsen	Bremen	Nordrhein- Westfalen	Hessen	Rheinland- Pfalz	Baden- Württemberg	Bayern 2)	Saarland	Berlin (West)
<b>UNABHÄNGIGE ARBEITER-PARTEI (Deutsche Sozialisten) – UAP</b>											
8 7 1962	–	–	–	–	426 3)	–	–	–	–	–	–
10. 7. 1966	–	–	–	–	3 175 3)	–	–	–	–	–	–
14. 6. 1970	–	–	–	–	1 504 3)	–	–	–	–	–	–
4 5. 1975	–	–	–	–	648 3)	–	–	–	–	–	–
11 5. 1980	–	–	–	–	180 3)	–	–	–	–	–	–
<b>Unabhängige Sozialdemokratische Partei Deutschlands – USPD</b>											
3. 12. 1950	–	–	–	–	–	–	–	–	–	–	9 782 4)
5 12 1954	–	–	–	–	–	–	–	–	–	–	1 492 5)
<b>Unabhängige Wählergemeinschaft – UWG</b>											
4 6. 1967	–	–	14 719 6)	–	–	–	–	–	–	–	–
<b>Unabhängige Wählergemeinschaft Schleswig-Holstein – UWSH</b>											
n. BW 1967	20 607 7) 12 791 8)	–	–	–	–	–	–	–	–	–	–
<b>Unabhängige Wähler-Vereinigung der Stadt Weilheim – UWV</b>											
15. 10. 1978	–	–	–	–	–	–	–	–	635 3)	–	–
<b>Union konkreter Umweltschutz (Partei der Mitte) – UNU</b>											
11. 5. 1980	–	–	–	–	200 3)	–	–	–	–	–	–
<b>Unpolitische Bäuerliche Notgemeinschaft – Hilfe für den Bayerischen Wald</b>											
26. 11. 1950	–	–	–	–	–	–	–	–	1 382 3)	–	–
<b>Vaterländische Union – VU</b>											
28. 11. 1954	–	–	–	–	–	–	–	–	13 860 5)	–	–
25. 11 1962	–	–	–	–	–	–	–	–	5 206 5)	–	–
<b>Vaterstädtischer Bund Hamburg (CDU, F.D.P., DKP) – VBH</b>											
16. 10. 1949	–	272 649 9)	–	–	–	–	–	–	–	–	–
<b>Verband der freien, unabhängigen und überparteilichen Wählergruppen für das Land Hessen – FWG</b>											
8. 10. 1978	–	–	–	–	–	7 452 10)	–	–	–	–	–
<b>Vereinigung für Frieden und soziale Sicherheit – VFS</b>											
15. 5. 1960	–	–	–	–	–	–	–	14 918 11)	–	–	–
<b>Vereinigung wirtschaftlich und politisch Entrechteter</b>											
26. 11. 1950	–	–	–	–	–	–	–	–	9 339 5)	–	–
<b>Vierte Partei Deutschlands – VPD</b>											
4. 6. 1978	–	–	472 3)	–	–	–	–	–	–	–	–
<b>Wählerinitiative Europäische Arbeiterpartei</b>											
28. 9. 1975	–	–	–	59 3)	–	–	–	–	–	–	–
<b>Wählervereinigung gegen atomare Aufrüstung – WV</b>											
11. 10. 1959	–	–	–	10 153 12)	–	–	–	–	–	–	–
<b>Wählervereinigung „kämpft mit der KPD“</b>											
9. 3. 1975	–	–	–	–	–	–	2 018 5)	–	–	–	–
<b>Wahlblock der Kriegsbeschädigten, Heimatvertriebenen, Entrechteten</b>											
26. 11. 1950	–	–	–	–	–	–	–	–	52 239 13)	–	–
<b>Wirtschaftliche Aufbauvereinigung – WAV</b>											
1. 12. 1946	–	–	–	–	–	–	–	–	225 404 14)	–	–
26. 11. 1950	–	–	–	–	–	–	–	–	259 687 15)	–	–
<b>Wirtschaftliche Vereinigung des Mittelstandes – WVM</b>											
5 12 1954	–	–	–	–	–	–	–	–	–	–	26 886 16)
<b>Union nicht genug überdachten Lächelns trotz innerer Genialität – UngüLtiG</b>											
5 4. 1987	–	–	–	–	–	244 3)	–	–	–	–	–

1) Tag der jeweiligen Landtagswahl siehe Tabelle 3 1. – 2) Mit Ausnahme bei der Wahl am 1 12 1946 hatte jeder Wähler 2 Stimmen – 3) Oder 0,0% aller gültigen Stimmen – 4) Oder 0,7% aller gültigen Stimmen. – 5) Oder 0,1% aller gültigen Stimmen – 6) Oder 0,4% aller gültigen Stimmen – 7) Oder 1,3% aller gültigen Stimmen – 8) Oder 0,8% aller gültigen Stimmen – 9) Oder 34,5% aller gültigen Stimmen – 10) Oder 0,2% aller gültigen Stimmen. – 11) Stand nach der Wiederholungswahl am 12 3 1961, oder 0,5% aller gültigen Stimmen – 12) Oder 2,6% aller gültigen Stimmen – 13) Oder 0,6% aller gültigen Stimmen – 14) Oder 7,4% aller gültigen Stimmen – 15) Oder 2,8% aller gültigen Stimmen – 16) Oder 1,8% aller gültigen Stimmen

3 Landtagswahlen  
3.4 Stimmabgabe für die sonstigen Parteien nach Ländern  
– Einzelnachweis –

Zeitpunkt 1) v = vor zw. = zwischen n. = nach BW = Bundestagswahl	Schleswig- Holstein	Hamburg	Nieder- sachsen	Bremen	Nordrhein- Westfalen	Hessen	Rheinland- Pfalz	Baden- Württemberg	Bayern 2)	Saarland	Berlin (West)
Einzeln Bewerber, Parteilose, Unabhängige											
v. BW 1949	489	13 881	–	6 824	855	–	–	–	–	–	–
zw. BW 1949 u. 1953	8 678	174	219	14 355	7 077	1 081	–	22 393	–	–	–
zw. BW 1953 u. 1957	–	31	132	–	592	253	–	152	–	–	–
zw. BW 1957 u. 1961	2 756	–	1 314	–	1 112	152	–	–	–	–	–
zw. BW 1961 u. 1965	–	–	139	–	353	–	–	149	14 713	–	–
zw. BW 1965 u. 1969	–	–	14 719	–	–	–	–	318	–	X	–
zw. BW 1969 u. 1972	–	–	52	–	–	–	–	4 996	–	–	–
zw. BW 1972 u. 1976	131	–	301	–	1 035	91	–	1 266	–	–	5 234
zw. BW 1976 u. 1980	–	–	74	–	72	16	–	4 026	–	–	–
zw. BW 1980 u. 1983	–	–	119	–	–	221	–	–	–	–	–
zw. BW 1983 u. 1987	56	–	164	–	554	–	–	9 663	–	–	–
n. BW 1987	30	–	–	–	–	–	–	11 058	–	–	–
in % aller gültigen Stimmen											
v. BW 1949	0,0	0,5	–	3,1	0,0	–	–	–	–	–	–
zw. BW 1949 u. 1953	0,7	0,0	0,0	4,3	0,1	0,1	–	0,8	–	–	–
zw. BW 1953 u. 1957	–	0,0	0,0	–	0,0	0,0	–	0,0	–	–	–
zw. BW 1957 u. 1961	0,2	–	0,0	–	0,0	0,0	–	–	–	–	–
zw. BW 1961 u. 1965	–	–	0,0	–	0,0	–	–	0,0	0,1	–	–
zw. BW 1965 u. 1969	–	–	0,4	–	–	–	–	0,0	–	X	–
zw. BW 1969 u. 1972	–	–	0,0	–	–	–	–	0,1	–	–	–
zw. BW 1972 u. 1976	0,0	–	0,0	–	0,0	0,0	–	0,0	–	–	0,4
zw. BW 1976 u. 1980	–	–	0,0	–	0,0	0,0	–	0,1	–	–	–
zw. BW 1980 u. 1983	–	–	0,0	–	–	0,0	–	–	–	–	–
zw. BW 1983 u. 1987	0,0	–	0,0	–	0,0	–	–	0,2	–	–	–
n. BW 1987	0,0	–	–	–	–	–	–	0,2	–	–	–

1) Tag der jeweiligen Landtagswahl siehe Tabelle 3 1 – 2) Mit Ausnahme bei der Wahl am 1.12.1946 hatte jeder Wähler 2 Stimmen.

### 3 Landtagswahlen

#### 3.5 Sitze der Parteien in den Landtagen

Zeitpunkt 1) v = vor zw = zwischen n = nach BW = Bundestagswahl	Schleswig- Holstein	Hamburg	Nieder- sachsen	Bremen	Nordrhein- Westfalen	Hessen	Rheinland- Pfalz	Baden- Württemberg	Bayern	Saarland	Berlin (West)
<b>SPD</b>											
v BW 1949	43	83	65	46	64	38	34	X	54	17	60
zw. BW 1949 u. 1953	19	65	64	43	68	47	38	38	63	17	61
zw. BW 1953 u. 1957	25	58	59	52	76	44	36	36	61	9 2)	64
zw. BW 1957 u. 1961	26	69	65	61	81	48	37	44 3)	64	16	78
zw. BW 1961 u. 1965	29	72	73	57	90	51	43	47	79	21	89
zw. BW 1965 u. 1969	30	74	66	50	89	52	39	37	79	X	81
zw. BW 1969 u. 1972	32	70	75	59	94	53	42	45	70	23	73
zw. BW 1972 u. 1976	30	56	67	52	91	49	40	41	64	22	67
zw. BW 1976 u. 1980	31	69	72	52	106	50	43	40	65	24	61
zw. BW 1980 u. 1983	X	55	63	X	X	49	43	X	71	X	51
	64										
zw. BW 1983 u. 1987	34	53	66	58	125	51	X	41	61	26	49
n. BW 1987	36	55		54		44	40	42			55
	46										
<b>CDU und CSU 4)</b>											
v BW 1949	21	16	30	24	92	28	48	X	104	X	21
zw. BW 1949 u. 1953	16	—	—	9	93	12	43	50	64	X	34
zw. BW 1953 u. 1957	25	—	43	18	90	24	51	56	83	14	44
zw. BW 1957 u. 1961	33	41	51	16	104	32	52	52 3)	101	19	55
zw. BW 1961 u. 1965	34	36	62	31	96	28	46	59	108	23	41
zw. BW 1965 u. 1969	34	38	63	32	88	26	49	60	110	X	47
zw. BW 1969 u. 1972	40	41	74	34	95	46	52	65	124	27	54
zw. BW 1972 u. 1976	37	51	77	35	95	53	55	71	132	25	69
zw. BW 1976 u. 1980	37	51	83	33	95	53	51	68	129	23	63
zw. BW 1980 u. 1983	X	56	87	X	X	52	57	X	133	X	65
	48										
zw. BW 1983 u. 1987	39	54	69	37	88	44	X	66	128	20	69
n. BW 1987	33	49		25		47	48	66			55
	27										
<b>F.D.P.</b>											
v BW 1949	—	7	13	17	12	14	11	X	9	3	17
zw. BW 1949 u. 1953	8	—	12	12	26	21	19	23	12	—	32
zw. BW 1953 u. 1957	5	—	12	8	25	21	13	21	13	12	19
zw. BW 1957 u. 1961	3	10	8	7	15	9	10	18 3)	8	7	—
zw. BW 1961 u. 1965	5	12	14	8	14	11	11	14	9	4	10
zw. BW 1965 u. 1969	4	8	10	10	15	10	8	18	—	X	9
zw. BW 1969 u. 1972	—	9	—	7	11	11	6	10	10	—	11
zw. BW 1972 u. 1976	5	13	11	13	14	8	5	9	8	3	11
zw. BW 1976 u. 1980	4	—	—	11	—	7	6	10	10	4	11
zw. BW 1980 u. 1983	X	—	10	X	X	—	—	X	—	X	7
zw. BW 1983 u. 1987	—	—	9	—	14	8	X	8	—	5	12
n. BW 1987	4	8	—	10	—	9	7	7	—	—	—
	—										
<b>GRÜNE</b>											
zw. BW 1976 u. 1980	X	X	X	X	—	X	X	6	X	—	—
zw. BW 1980 u. 1983	X	X	11	X	X	9	—	X	—	X	—
zw. BW 1983 u. 1987	—	13	11	5	—	7	X	9	15	—	—
n. BW 1987	—	8	—	10	—	10	5	10	—	—	—
	—										
<b>Sonstige</b>											
v BW 1949	6 5)	4 6)	41 7)	13 8)	48 9)	10 6)	8 6)	X	1310)	3011)	—
zw. BW 1949 u. 1953	2612)	5513)	8214)	3615)	2816)	—	—	1017)	8518)	3319)	—
zw. BW 1953 u. 1957	1420)	6221)	4522)	2223)	924)	725)	—	725)	4726)	1527)	—
zw. BW 1957 u. 1961	728)	—	3329)	1630)	—	725)	131)	7325)	3132)	833)	—
zw. BW 1961 u. 1965	1 5)	—	—	430)	—	634)	—	—	835)	236)	—
zw. BW 1965 u. 1969	537)	—	1038)	838)	—	838)	438)	1238)	1538)	X	—
zw. BW 1969 u. 1972	1 5)	—	—	—	—	—	—	—	—	—	—
zw. BW 1972 u. 1976	1 5)	—	—	—	—	—	—	—	—	—	—
zw. BW 1976 u. 1980	1 5)	—	—	439)	—	—	—	—	—	—	—
zw. BW 1980 u. 1983	X	940)	—	X	X	—	—	X	—	X	941)
	840)										
zw. BW 1983 u. 1987	1 5)	—	—	—	—	—	X	—	—	—	1541)
u BW 1987	1 5)	—	—	142)	—	—	—	—	—	—	2843)
	1 5)										
<b>Insgesamt</b>											
v BW 1949	70	110	149	100	216	90	101	X	180	50	98
zw. BW 1949 u. 1953	69	120	158	100	215	80	100	121	204	50	127
zw. BW 1953 u. 1957	69	120	159	100	200	96	100	120	204	50	127
zw. BW 1957 u. 1961	69	120	157	100	200	96	100	121 3)	204	50	133
zw. BW 1961 u. 1965	69	120	149	100	200	96	100	120	204	50	140
zw. BW 1965 u. 1969	73	120	149	100	200	96	100	127	204	X	137
zw. BW 1969 u. 1972	73	120	149	100	200	110	100	120	204	50	138
zw. BW 1972 u. 1976	73	120	155	100	200	110	100	121	204	50	147
zw. BW 1976 u. 1980	73	120	155	100	201	110	100	124	204	51	135
zw. BW 1980 u. 1983	X	120	171	X	X	110	100	X	204	X	132
	120										
zw. BW 1983 u. 1987	74	120	155	100	227	110	X	126	204	51	144
n. BW 1987	74	120		100		110	100	125			138
	74										

1) Tag der jeweiligen Landtagswahl siehe Tabelle 3 1 – 2) Darunter SPS 2 – 3) Stand nach der Wiederholungswahl am 12.3.1961 – 4) CSU nur in Bayern – 5) SSV bzw. SSW – 6) KPD – 7) Davon DP 27, KPD 8, Zentrum 6 – 8) Davon DP 3, KPD 10 – 9) Davon KPD 28, Zentrum 20 – 10) WAV – 11) Davon CVP 28, KP 2 – 12) Davon DP 7, GB/BHE 15, SSW 4 – 13) Davon DP 9, KPD 5, RSF 1, VHB 40 – 14) Davon DRP 3, DSP 1, GB/BHE 21, KPD 2, DP/CDU 35, SRP 16, Zentrum 4 – 15) Davon DP 16, GB/BHE 2, KPD 6, SRP 8, Parteilose 4 – 16) Davon KPD 12, Zentrum 16 – 17) Davon BHE 6, KPD 4 – 18) Davon BP 39, BHE-DG 26 – 19) Davon CVP 29, KP 4 – 20) Davon GB/BHE 10, SHB 4 – 21) Hamburg-Block (CDU, F D P, DP) – 22) Davon DP 19, DRP 6, Zentrum 1, BHE 17, KPD 2 – 23) Davon DP 18, KPD 4 – 24) Zentrum – 25) GB/BHE – 26) Davon BP 28, GB/BHE 19 – 27) Davon CVP 13, KP 2 – 28) Davon GB/BHE 5, SSW 2 – 29) Davon DP 20, GB/BHE 13 – 30) DP – 31) DRP – 32) Davon BP 14, GB/BHE 17 – 33) Davon DDU 2, SVP 6 – 34) GDP/BHE – 35) BP – 36) SVP/CVP – 37) Davon NPD 4, SSW 1 – 38) NPD – 39) Bremer Grüne Liste (GRÜNE) – 40) GAL – 41) AL – 42) DVU – 43) AL 17, REP 11

## 3 LANDTAGSWAHLEN

3.6 WAHLBETEILIGUNG DER MAENNER UND FRAUEN NACH ALTERSGRUPPEN  
BEI DEN LANDTAGSWAHLEN IN SCHLESWIG-HOLSTEIN

ALTER VON ... BIS UNTER ... JAHREN	WAHLBETEILIGUNG IN %			ALTER VON ... BIS UNTER ... JAHREN	WAHLBETEILIGUNG IN %		
	INSGESAMT	MAENNER	FRAUEN		INSGESAMT	MAENNER	FRAUEN
12. SEPTEMBER 1954				29. APRIL 1979			
21 - 30	66.2	65.6	66.8	18 - 21	71.7	71.9	71.5
30 - 60	79.5	80.6	78.7	21 - 25	66.5	65.8	67.3
60 UND AELTER	78.2	85.6	72.6	25 - 30	72.2	70.5	74.0
INSGESAMT	77.2	79.3	75.5	30 - 35	77.2	76.3	78.1
28. SEPTEMBER 1958				35 - 40	82.2	80.8	83.8
21 - 25	63.4	62.9	63.9	40 - 45	85.9	86.5	85.2
25 - 30	69.7	69.0	70.4	45 - 50	86.4	86.4	86.4
30 - 40	78.5	78.5	78.5	50 - 60	88.9	89.8	88.2
40 - 50	82.8	83.5	82.2	60 - 70	89.6	92.9	87.6
50 - 60	84.4	86.5	82.8	70 UND AELTER	83.9	86.6	81.3
60 - 70	82.7	87.0	79.6	INSGESAMT	82.2	82.2	82.2
70 UND AELTER	72.5	80.4	66.2	13. MAERZ 1982			
INSGESAMT	78.3	79.9	77.0	18 - 21	75.6	76.9	74.2
23. SEPTEMBER 1962				21 - 25	71.4	70.7	72.2
21 - 25	49.8	48.0	51.6	25 - 30	73.5	72.9	74.0
25 - 30	58.3	58.6	57.9	30 - 35	79.4	78.9	80.5
30 - 40	68.0	68.8	67.3	35 - 40	83.4	82.1	84.8
40 - 50	74.3	76.2	73.1	40 - 45	86.6	85.7	87.6
50 - 60	76.9	79.4	75.0	45 - 50	88.2	88.3	88.0
60 - 70	77.8	82.2	74.6	50 - 60	90.0	90.4	93.6
70 UND AELTER	68.9	77.4	62.8	60 - 70	89.5	91.8	88.0
INSGESAMT	69.5	71.2	68.1	70 UND AELTER	83.5	87.1	81.6
23. APRIL 1967				INSGESAMT	83.4	83.5	83.4
21 - 25	54.9	55.5	54.2	13. SEPTEMBER 1987			
25 - 30	60.7	59.9	61.6	18 - 21	63.2	66.0	60.4
30 - 35	68.8	68.3	69.4	21 - 25	56.3	56.3	56.3
35 - 40	75.2	75.7	74.7	25 - 30	61.2	60.5	62.0
40 - 45	78.1	79.6	77.0	30 - 35	68.5	67.0	70.0
45 - 50	78.2	80.7	76.5	35 - 40	74.6	73.7	75.6
50 - 60	80.0	82.9	77.9	40 - 45	77.4	77.4	77.4
60 - 70	80.3	84.4	77.2	45 - 50	79.3	79.0	79.6
70 UND AELTER	72.2	77.6	69.0	50 - 60	82.5	82.9	82.0
INSGESAMT	73.1	74.4	72.1	60 - 70	84.8	87.1	83.2
25. APRIL 1971				70 UND AELTER	77.1	83.1	74.1
18 - 21	65.0	68.7	61.1	INSGESAMT	74.1	74.3	73.8
21 - 25	63.5	63.8	63.1	8. MAI 1988			
25 - 30	68.6	66.7	70.7	18 - 21	65.3	68.7	61.9
30 - 35	74.4	73.0	75.9	21 - 25	60.1	60.1	60.1
35 - 40	79.0	79.3	78.7	25 - 30	64.7	64.0	65.4
40 - 45	82.7	82.5	82.9	30 - 35	69.9	69.1	70.8
45 - 50	85.4	88.0	83.4	35 - 40	76.4	75.2	77.6
50 - 60	85.7	87.5	84.5	40 - 45	78.0	78.3	77.8
60 - 70	86.3	88.4	84.7	45 - 50	78.9	79.1	78.7
70 UND AELTER	80.7	85.7	77.6	50 - 60	81.9	82.9	80.8
INSGESAMT	78.9	79.4	78.5	60 - 70	84.6	86.9	83.0
13. APRIL 1975				70 UND AELTER	77.0	83.9	73.6
18 - 21	70.1	74.0	66.2	INSGESAMT	75.2	75.9	74.6
21 - 25	64.9	67.3	62.5				
25 - 30	71.5	69.3	72.0				
30 - 35	77.6	75.3	80.0				
35 - 40	84.6	83.1	86.2				
40 - 45	85.7	85.5	83.7				
45 - 50	88.4	90.8	86.0				
50 - 60	87.8	89.2	86.9				
60 - 70	88.0	90.7	86.2				
70 UND AELTER	81.7	83.3	80.8				
INSGESAMT	81.7	81.9	81.6				

### 3 LANDTAGSWAHLEN

#### 3.6 WAHLBETEILIGUNG DER MAENNER UND FRAUEN NACH ALTERSGRUPPEN BEI DEN LANDTAGSWAHLEN IN HAMBURG

ALTER VON ... BIS UNTER ... JAHREN	WAHLBETEILIGUNG IN %			ALTER VON ... BIS UNTER ... JAHREN	WAHLBETEILIGUNG IN %		
	INSGESAMT	MAENNER	FRAUEN		INSGESAMT	MAENNER	FRAUEN
10. NOVEMBER 1957				6. JUNI 1982			
21 - 25	56.5	56.7	56.3	18 - 21	65.4	67.2	63.6
25 - 30	62.0	60.1	63.9	21 - 25	58.9	58.6	59.2
30 - 40	71.9	70.2	73.1	25 - 30	64.6	65.8	63.4
40 - 50	76.3	77.4	75.5	30 - 35	67.3	66.5	68.0
50 - 60	82.3	81.7	82.9	35 - 40	72.3	69.7	75.1
60 - 70	84.7	87.7	82.4	40 - 45	75.8	74.6	77.1
70 UND AELTER	81.1	86.8	77.0	45 - 50	76.7	75.1	78.2
INSGESAMT	76.1	76.5	75.7	50 - 60	80.8	80.8	80.7
				60 - 70	82.5	83.2	82.1
				70 UND AELTER	79.2	82.2	77.7
				INSGESAMT	74.6	73.9	75.1
12. NOVEMBER 1961				19. DEZEMBER 1982			
21 - 25	55.3	56.4	54.1	18 - 21	75.9	77.4	74.3
25 - 30	57.7	58.9	56.5	21 - 25	71.9	72.4	71.5
30 - 40	67.3	67.0	67.5	25 - 30	73.7	74.7	72.8
40 - 50	74.0	74.3	73.8	30 - 35	78.4	76.2	80.5
50 - 60	78.2	78.4	78.0	35 - 40	80.2	79.0	81.5
60 - 70	81.4	82.8	80.3	40 - 45	83.7	81.5	85.9
70 UND AELTER	76.0	81.0	72.7	45 - 50	84.2	83.3	85.0
INSGESAMT	72.1	72.7	71.7	50 - 60	88.5	88.7	88.3
				60 - 70	89.7	90.7	89.1
				70 UND AELTER	84.0	87.7	81.9
				INSGESAMT	82.7	82.5	82.9
27. MAERZ 1966				9. NOVEMBER 1986			
21 - 25	52.4	53.9	50.9	18 - 25	65.0	70.5	60.1
25 - 30	53.6	54.1	53.1	25 - 35	72.4	73.2	71.5
30 - 35	60.3	59.9	60.7	35 - 45	77.9	77.2	78.6
35 - 40	65.2	66.5	63.9	45 - 60	84.0	83.8	84.1
40 - 45	68.3	68.5	68.2	60 UND AELTER	83.9	86.3	82.8
45 - 50	70.4	71.7	69.4	INSGESAMT	78.9	79.6	78.3
50 - 60	74.9	76.3	73.8				
60 - 70	77.8	79.5	76.5				
70 UND AELTER	70.3	76.1	66.9				
INSGESAMT	67.7	68.6	67.0				
22. MAERZ 1970				17. NOVEMBER 1987			
18 - 21	65.6	67.2	63.9	18 - 25	67.8	72.1	63.9
21 - 25	55.3	58.6	51.9	25 - 35	72.3	73.4	71.1
25 - 30	57.3	57.6	57.1	35 - 45	79.5	76.9	82.1
30 - 35	63.3	62.5	64.2	45 - 60	85.1	84.9	85.3
35 - 40	68.8	70.0	67.6	60 UND AELTER	86.4	88.1	85.5
40 - 45	72.7	73.2	72.2	INSGESAMT	80.6	80.5	80.6
45 - 50	75.5	76.4	74.9				
50 - 60	78.4	81.2	76.4				
60 - 70	81.8	83.4	80.7				
70 UND AELTER	75.3	80.5	72.7				
INSGESAMT	71.6	72.4	70.9				
3. MAERZ 1974							
18 - 21	69.1	70.7	67.5				
21 - 25	64.7	66.0	63.4				
25 - 30	69.2	68.1	70.3				
30 - 35	74.2	72.2	76.2				
35 - 40	79.1	78.5	79.7				
40 - 45	81.8	81.4	82.2				
45 - 50	84.3	84.6	84.0				
50 - 60	85.4	86.9	84.4				
60 - 70	87.2	88.3	86.5				
70 UND AELTER	82.2	86.5	79.8				
INSGESAMT	79.9	79.9	79.9				
4. JUNI 1978							
18 - 21	65.8	66.4	65.3				
21 - 25	61.2	61.3	61.1				
25 - 30	63.7	64.4	63.1				
30 - 35	68.1	66.9	69.4				
35 - 40	70.8	69.1	72.4				
40 - 45	74.6	73.3	76.0				
45 - 50	77.1	76.9	77.2				
50 - 60	79.8	80.8	79.0				
60 - 70	82.0	83.1	81.3				
70 UND AELTER	79.0	82.4	77.3				
INSGESAMT	74.5	74.1	74.8				

## 3 LANDTAGSWAHLEN

3.6 WAHLBETEILIGUNG DER MAENNER UND FRAUEN NACH ALTERSGRUPPEN  
BEI DEN LANDTAGSWAHLEN IN NIEDERSACHSEN

ALTER VON ... BIS UNTER ... JAHREN	WAHLBETEILIGUNG IN %			ALTER VON ... BIS UNTER ... JAHREN	WAHLBETEILIGUNG IN %		
	INSGESAMT	MAENNER	FRAUEN		INSGESAMT	MAENNER	FRAUEN
24. APRIL 1955				4. JUNI 1978			
21 - 25	62.6	63.0	62.2	18 - 21	64.8	66.4	63.1
25 - 30	68.8	69.4	68.3	21 - 25	60.0	60.3	59.7
30 - 40	74.7	75.4	74.1	25 - 30	64.6	63.5	65.7
40 - 50	79.5	80.4	78.7	30 - 35	70.7	69.0	72.6
50 - 60	81.1	84.1	78.5	35 - 40	76.6	75.2	78.2
60 - 70	79.3	85.0	75.0	40 - 45	81.0	80.4	81.7
70 UND AELTER	62.7	72.3	55.3	45 - 50	82.9	83.3	82.5
INSGESAMT	74.9	77.4	72.9	50 - 60	84.5	85.9	83.4
19. APRIL 1959				60 - 70	85.4	86.8	84.5
21 - 25	66.8	65.2	68.3	70 UND AELTER	77.9	82.0	75.4
25 - 30	73.0	72.8	73.2	INSGESAMT	76.7	76.8	76.7
30 - 40	79.0	80.0	78.3	21. MAERZ 1982			
40 - 50	82.2	83.7	81.0	18 - 21	65.3	67.8	62.7
50 - 60	83.0	85.2	81.1	21 - 25	59.8	63.0	56.6
60 - 70	81.5	85.6	78.6	25 - 30	62.4	62.3	62.5
70 UND AELTER	68.5	77.9	61.9	30 - 35	69.9	69.2	70.7
INSGESAMT	78.0	79.9	76.4	35 - 40	75.1	74.3	76.1
19. MAI 1963				40 - 45	80.3	79.6	81.0
21 - 25	62.4	61.3	63.6	45 - 50	82.1	82.6	81.6
25 - 30	71.8	70.9	72.7	50 - 60	84.2	85.2	83.3
30 - 40	80.2	81.0	79.4	60 - 70	85.3	88.0	83.6
40 - 50	82.6	84.0	81.6	70 UND AELTER	77.5	82.9	74.3
50 - 60	83.2	85.5	81.4	INSGESAMT	75.8	76.7	75.2
60 - 70	82.4	86.4	79.3	15. JUNI 1986			
70 UND AELTER	69.3	79.2	62.8	18 - 21	62.7	64.2	61.1
INSGESAMT	77.6	79.4	76.1	21 - 25	58.3	59.0	57.6
4. JUNI 1967				25 - 30	62.5	62.8	62.2
21 - 25	59.8	58.5	61.3	30 - 35	67.7	67.0	68.5
25 - 30	68.0	67.6	68.5	35 - 40	73.9	73.1	74.8
30 - 35	75.6	75.6	75.6	40 - 45	77.0	76.0	78.0
35 - 40	79.7	80.3	79.1	45 - 50	80.5	80.4	80.7
40 - 45	80.6	82.2	79.3	50 - 60	83.4	84.2	82.7
45 - 50	80.9	82.3	79.9	60 - 70	85.4	86.9	84.4
50 - 60	81.2	83.6	79.4	70 UND AELTER	77.0	83.5	73.7
60 - 70	80.4	83.8	77.7	INSGESAMT	74.5	74.9	74.1
70 UND AELTER	67.9	75.9	63.0				
INSGESAMT	75.6	77.0	74.3				
14. JUNI 1970							
18 - 21	62.3	65.0	59.5				
21 - 25	59.2	59.6	58.8				
25 - 30	65.4	63.7	67.3				
30 - 35	73.9	73.3	74.5				
35 - 40	77.9	78.3	77.5				
40 - 45	81.9	82.7	81.1				
45 - 50	81.1	82.7	79.9				
50 - 60	82.0	83.8	80.6				
60 - 70	82.4	85.6	79.9				
70 UND AELTER	71.8	80.0	66.9				
INSGESAMT	75.2	76.4	74.2				
9. JUNI 1974							
18 - 21	72.8	73.6	71.9				
21 - 25	69.3	69.3	69.3				
25 - 30	74.9	73.4	76.5				
30 - 35	80.1	78.1	82.3				
35 - 40	85.6	84.9	86.4				
40 - 45	87.8	87.9	87.7				
45 - 50	89.1	90.4	87.9				
50 - 60	88.6	89.8	87.7				
60 - 70	89.0	90.5	87.9				
70 UND AELTER	81.2	86.7	77.8				
INSGESAMT	83.3	83.7	83.0				

### 3 LANDTAGSWAHLEN

#### 3.6 WAHLBETEILIGUNG DER MAENNER UND FRAUEN NACH ALTERSGRUPPEN BEI DEN LANDTAGSWAHLEN IN BREMEN

ALTER VON ... BIS UNTER ... JAHREN	WAHLBETEILIGUNG IN %			ALTER VON ... BIS UNTER ... JAHREN	WAHLBETEILIGUNG IN %		
	INSGESAMT	MAENNER	FRAUEN		INSGESAMT	MAENNER	FRAUEN
29. SEPTEMBER 1963				13. SEPTEMBER 1967			
21 - 25	61.9	61.9	61.9	18 - 21	70.5	71.9	68.8
25 - 30	68.6	67.8	69.3	21 - 25	56.3	58.1	54.7
30 - 40	76.3	76.3	76.4	25 - 30	61.1	60.1	62.2
40 - 50	82.0	81.1	82.6	30 - 35	65.0	65.2	64.9
50 - 60	83.6	84.1	83.2	35 - 40	72.5	70.3	75.0
60 - 70	84.9	88.4	82.3	40 - 45	77.3	74.3	80.2
70 UND AELTER	76.5	85.9	71.0	45 - 50	76.1	75.4	76.8
INSGESAMT	78.1	78.8	77.5	50 - 60	80.1	80.1	80.2
1. OKTOBER 1967				60 - 70	84.4	85.3	83.8
21 - 25	60.8	61.2	60.3	70 UND AELTER	78.9	82.8	76.8
25 - 30	64.1	60.9	67.4	INSGESAMT	74.0	73.7	74.4
30 - 40	75.3	74.4	76.2				
40 - 50	76.7	80.4	78.0				
50 - 60	82.3	82.5	82.2				
60 - 70	82.6	84.0	81.6				
70 UND AELTER	77.4	82.4	74.5				
INSGESAMT	76.4	76.0	76.8				
10. OKTOBER 1971							
18 - 21	70.1	73.1	67.0				
21 - 25	65.9	65.9	65.8				
25 - 30	69.3	68.5	70.2				
30 - 35	77.7	74.0	81.5				
35 - 40	83.1	82.4	83.8				
40 - 45	83.2	82.1	84.2				
45 - 50	86.0	86.1	85.8				
50 - 60	86.1	89.0	83.9				
60 - 70	87.8	89.8	86.4				
70 UND AELTER	83.1	88.3	80.4				
INSGESAMT	80.7	80.7	80.8				
28. SEPTEMBER 1975							
18 - 21	74.4	76.9	71.5				
21 - 25	68.5	68.6	68.4				
25 - 30	74.5	71.8	77.4				
30 - 35	78.3	76.5	80.1				
35 - 40	84.3	83.5	85.1				
40 - 45	86.2	86.4	86.0				
45 - 50	86.1	85.2	86.9				
50 - 60	87.4	90.1	85.4				
60 - 70	87.1	87.9	86.6				
70 UND AELTER	81.3	86.3	78.4				
INSGESAMT	82.3	82.5	82.1				
7. OKTOBER 1979							
18 - 21	67.0	69.8	63.8				
21 - 25	61.5	64.9	57.8				
25 - 30	65.5	62.7	68.5				
30 - 35	74.0	73.8	74.2				
35 - 40	77.0	74.5	79.6				
40 - 45	80.1	78.2	82.1				
45 - 50	81.2	81.4	81.0				
50 - 60	84.4	85.4	83.6				
60 - 70	85.4	86.9	84.4				
70 UND AELTER	79.0	84.0	76.3				
INSGESAMT	77.6	77.7	77.5				
25. SEPTEMBER 1983							
18 - 21	70.6	71.8	69.2				
21 - 25	65.9	65.2	66.6				
25 - 30	67.5	64.7	70.5				
30 - 35	75.0	73.5	76.8				
35 - 40	77.9	74.7	81.2				
40 - 45	79.0	73.5	84.6				
45 - 50	82.0	81.6	82.5				
50 - 60	86.3	86.8	85.9				
60 - 70	85.8	87.4	84.7				
70 UND AELTER	79.6	85.2	76.4				
INSGESAMT	78.6	77.9	79.2				

## 3 LANDTAGSWAHLEN

3.6 WAHLBETEILIGUNG DER MAENNER UND FRAUEN NACH ALTERSGRUPPEN  
BEI DEN LANDTAGSWAHLEN IN NORDRHEIN-WESTFALEN

ALTER VON ... BIS UNTER ... JAHREN	WAHLBETEILIGUNG IN %			ALTER VON ... BIS UNTER ... JAHREN	WAHLBETEILIGUNG IN %		
	INSGESAMT	MAENNER	FRAUEN		INSGESAMT	MAENNER	FRAUEN
27. JUNI 1954				11. MAI 1980			
21 - 25	61.6	62.3	60.8	18 - 21	68.4	70.2	66.6
25 - 30	62.9	63.5	62.2	21 - 25	64.5	65.7	63.2
30 - 40	69.4	70.2	68.7	25 - 30	68.3	67.6	69.0
40 - 50	74.5	76.0	73.3	30 - 35	74.1	73.7	74.5
50 - 60	76.3	78.9	73.9	35 - 40	78.2	77.2	79.2
60 - 70	76.0	81.3	72.1	40 - 45	81.2	80.8	81.6
70 UND AELTER	69.3	77.6	62.2	45 - 50	82.2	82.6	81.9
INSGESAMT	71.5	73.9	69.6	50 - 60	84.4	85.7	83.4
6. JULI 1958				60 - 70	85.2	87.5	83.6
21 - 25	67.3	66.7	68.0	70 UND AELTER	78.3	83.4	75.7
25 - 30	69.7	70.7	68.6	INSGESAMT	78.0	78.6	77.4
30 - 40	76.9	77.6	76.3	12. MAI 1985			
40 - 50	81.3	82.8	80.0	18 - 21	64.7	66.2	63.1
50 - 60	82.1	84.1	80.3	21 - 25	59.0	60.8	57.1
60 - 70	81.1	85.6	77.7	25 - 30	60.8	61.3	60.2
70 UND AELTER	73.4	81.5	67.1	30 - 35	66.3	65.8	66.9
INSGESAMT	77.4	79.3	75.8	35 - 40	72.8	72.6	73.0
8. JULI 1962				40 - 45	75.9	75.4	76.4
21 - 25	61.0	60.1	61.9	45 - 50	78.0	78.2	77.7
25 - 30	64.7	64.8	64.1	50 - 60	81.0	82.2	79.8
30 - 40	72.0	72.2	71.8	60 - 70	82.3	85.3	80.3
40 - 50	76.3	78.2	74.8	70 UND AELTER	74.9	80.8	72.1
50 - 60	78.0	80.4	76.0	INSGESAMT	73.0	73.9	72.2
60 - 70	78.7	82.3	76.0				
70 UND AELTER	71.7	79.8	66.1				
INSGESAMT	73.1	74.6	71.7				
10. JULI 1966							
21 - 25	62.7	62.7	62.7				
25 - 30	66.9	66.6	67.1				
30 - 35	72.9	72.9	73.0				
35 - 40	77.2	77.8	76.6				
40 - 45	78.2	80.4	77.5				
45 - 50	79.3	81.6	77.6				
50 - 60	79.7	82.2	77.9				
60 - 70	81.0	84.4	78.3				
70 UND AELTER	72.5	80.4	67.6				
INSGESAMT	75.5	77.2	74.1				
14. JUNI 1970							
18 - 21	62.1	62.8	61.4				
21 - 25	56.0	56.7	55.3				
25 - 30	59.3	58.7	59.9				
30 - 35	66.5	65.6	67.3				
35 - 40	72.0	71.9	72.1				
40 - 45	75.8	76.6	75.1				
45 - 50	77.7	79.4	76.4				
50 - 60	78.6	81.1	76.7				
60 - 70	80.1	83.1	77.9				
70 UND AELTER	72.3	79.6	67.9				
INSGESAMT	72.0	73.0	71.1				
4. MAI 1975							
18 - 21	76.7	77.9	75.5				
21 - 25	74.5	74.5	74.5				
25 - 30	79.1	78.8	79.4				
30 - 35	83.5	82.8	84.2				
35 - 40	86.6	86.0	87.3				
40 - 45	88.3	88.6	87.9				
45 - 50	89.6	90.3	88.9				
50 - 60	89.8	91.2	88.7				
60 - 70	89.7	91.4	88.6				
70 UND AELTER	83.8	87.9	81.4				
INSGESAMT	85.4	86.0	84.9				



### 3 LANDTAGSWAHLEN

#### 3.6 WAHLBETEILIGUNG DER MAENNER UND FRAUEN NACH ALTERSGRUPPEN BEI DEN LANDTAGSWAHLEN IN HESSEN

ALTER VON ... BIS UNTER ... JAHREN	WAHLBETEILIGUNG IN %			ALTER VON ... BIS UNTER ... JAHREN	WAHLBETEILIGUNG IN %		
	INSGESAMT	MAENNER	FRAUEN		INSGESAMT	MAENNER	FRAUEN
28. NOVEMBER 1954				25. SEPTEMBER 1983			
21 - 25	76.2	77.4	74.8	18 - 21	77.8	79.4	76.1
25 - 30	78.9	78.9	78.8	21 - 25	72.0	74.3	69.6
30 - 40	85.1	86.2	84.3	25 - 30	73.8	74.4	73.1
40 - 50	87.4	88.0	87.0	30 - 35	78.4	77.7	79.2
50 - 60	87.9	90.2	85.8	35 - 40	81.6	81.5	81.6
60 - 70	86.2	90.0	83.2	40 - 45	84.0	84.1	83.9
70 UND AELTER	72.2	82.7	63.4	45 - 50	86.4	86.0	86.9
INSGESAMT	83.8	85.9	82.0	50 - 60	88.0	88.8	87.3
23. NOVEMBER 1958				60 - 70	87.9	90.2	86.5
21 - 25	75.9	76.2	75.6	70 UND AELTER	82.5	86.8	80.1
25 - 30	80.7	80.7	80.8	INSGESAMT	82.1	83.0	81.4
30 - 40	84.0	84.0	84.0	5. APRIL 1987			
40 - 50	87.1	88.5	85.9	18 - 21	71.0	72.0	70.1
50 - 60	87.0	88.3	85.9	21 - 25	67.1	70.1	64.1
60 - 70	84.8	89.9	81.0	25 - 30	69.9	70.6	69.1
70 UND AELTER	68.7	79.7	60.1	30 - 35	74.4	74.6	74.1
INSGESAMT	82.8	84.9	81.0	35 - 40	77.1	78.4	75.7
8. NOVEMBER 1970				40 - 45	78.8	78.9	78.7
18 - 21	72.9	73.7	72.1	45 - 50	83.0	83.0	83.0
21 - 25	68.6	69.6	67.6	50 - 60	85.1	85.7	84.6
25 - 30	74.0	73.0	75.0	60 - 70	87.6	89.5	86.3
30 - 35	80.4	80.3	80.5	70 UND AELTER	80.1	86.4	76.7
35 - 40	83.6	84.7	82.4	INSGESAMT	78.7	80.0	77.7
40 - 45	86.3	87.1	85.5				
45 - 50	87.5	89.0	86.3				
50 - 60	87.5	90.0	85.8				
60 - 70	87.2	90.1	84.9				
70 UND AELTER	76.2	83.8	71.5				
INSGESAMT	81.8	83.3	80.5				
27. OKTOBER 1974							
18 - 21	73.8	75.0	72.5				
21 - 25	72.2	74.0	70.3				
25 - 30	77.2	77.8	76.6				
30 - 35	81.3	80.9	81.8				
35 - 40	85.1	85.6	84.7				
40 - 45	86.5	86.4	86.6				
45 - 50	88.3	89.4	87.3				
50 - 60	88.7	90.8	87.3				
60 - 70	88.0	90.0	86.6				
70 UND AELTER	80.1	85.7	76.8				
INSGESAMT	83.5	84.8	82.4				
8. OKTOBER 1978							
18 - 21	79.3	80.5	78.0				
21 - 25	77.4	79.4	75.3				
25 - 30	81.3	80.5	82.1				
30 - 35	84.8	85.8	83.7				
35 - 40	87.7	87.0	88.4				
40 - 45	90.5	90.0	91.0				
45 - 50	92.0	92.8	91.2				
50 - 60	91.7	93.0	90.7				
60 - 70	91.7	93.8	90.3				
70 UND AELTER	86.4	90.4	84.0				
INSGESAMT	87.3	88.2	86.6				
26. SEPTEMBER 1982							
18 - 21	80.4	82.1	78.5				
21 - 25	76.0	78.2	73.8				
25 - 30	79.0	79.0	79.0				
30 - 35	83.1	82.8	83.5				
35 - 40	85.9	86.0	85.9				
40 - 45	88.6	88.4	88.8				
45 - 50	90.0	90.5	89.5				
50 - 60	90.8	91.5	90.0				
60 - 70	89.6	91.0	88.7				
70 UND AELTER	83.6	87.9	81.1				
INSGESAMT	85.4	86.4	84.6				

## 3 LANDTAGSWAHLEN

3.6 WAHLBETEILIGUNG DER MAENNER UND FRAUEN NACH ALTERSGRUPPEN  
BEI DEN LANDTAGSWAHLEN IN RHEINLAND-PFALZ

ALTER VON ... BIS UNTER ... JAHREN	WAHLBETEILIGUNG IN %			ALTER VON ... BIS UNTER ... JAHREN	WAHLBETEILIGUNG IN %		
	INSGESAMT	MAENNER	FRAUEN		INSGESAMT	MAENNER	FRAUEN
23. APRIL 1967				17. MAERZ 1987			
21 - 25	69.5	69.2	69.8	18 - 21	67.5	67.8	67.1
25 - 30	73.0	72.0	74.1	21 - 25	62.2	62.2	62.2
30 - 40	80.0	81.0	79.0	25 - 30	64.6	65.6	63.5
40 - 50	81.5	84.1	79.6	30 - 35	71.0	70.2	72.0
50 - 60	82.8	85.8	80.6	35 - 40	75.1	75.3	74.9
60 - 70	81.0	85.0	78.0	40 - 45	78.5	76.3	80.7
70 UND AELTER	70.6	75.7	67.5	45 - 50	83.2	84.3	82.1
INSGESAMT	78.5	80.4	76.8	50 - 60	84.5	85.3	82.6
21. MAERZ 1971				60 - 70	86.7	88.8	85.1
18 - 21	69.1	72.8	65.0	70 UND AELTER	80.5	86.4	77.5
21 - 25	68.8	69.8	67.8	INSGESAMT	77.0	77.6	76.5
25 - 30	72.3	71.2	73.7				
30 - 35	80.2	80.4	80.0				
35 - 40	82.4	82.7	82.1				
40 - 45	84.2	86.0	82.4				
45 - 50	85.1	87.6	83.1				
50 - 60	85.3	88.5	82.8				
60 - 70	84.7	88.1	81.9				
70 UND AELTER	73.9	81.1	69.0				
INSGESAMT	79.9	81.8	78.1				
9. MAERZ 1975							
18 - 21	71.0	71.8	70.3				
21 - 25	67.0	66.8	67.3				
25 - 30	73.0	73.1	72.9				
30 - 35	79.3	78.4	80.3				
35 - 40	83.3	83.3	83.3				
40 - 45	84.2	84.7	83.7				
45 - 50	85.8	87.0	84.7				
50 - 60	85.8	87.1	84.9				
60 - 70	86.6	88.9	84.9				
70 UND AELTER	75.3	79.3	72.6				
INSGESAMT	80.3	80.9	79.7				
18. MAERZ 1979							
18 - 21	71.5	73.2	69.7				
21 - 25	66.2	66.1	66.4				
25 - 30	71.2	69.8	72.6				
30 - 35	78.3	77.1	79.6				
35 - 40	82.2	81.7	82.6				
40 - 45	85.0	84.7	85.2				
45 - 50	84.8	85.6	84.0				
50 - 60	86.5	87.8	85.5				
60 - 70	88.1	90.0	86.8				
70 UND AELTER	79.0	83.7	76.3				
INSGESAMT	80.4	80.7	80.0				
6. MAERZ 1983							
18 - 21	86.5	87.4	85.6				
21 - 25	83.0	83.5	82.4				
25 - 30	85.5	86.2	84.7				
30 - 35	88.2	88.2	88.2				
35 - 40	90.9	90.3	91.5				
40 - 45	93.6	93.7	93.4				
45 - 50	93.4	93.6	93.2				
50 - 60	93.7	94.5	92.9				
60 - 70	93.6	94.3	93.2				
70 UND AELTER	87.5	90.3	85.9				
INSGESAMT	90.1	90.7	89.6				

### 3 LANDTAGSWAHLEN

#### 3.6 WAHLBETEILIGUNG DER MAENNER UND FRAUEN NACH ALTERSGRUPPEN BEI DEN LANDTAGSWAHLEN IN BADEN-WUERTTEMBERG

ALTER VON ... BIS UNTER ... JAHREN	WAHLBETEILIGUNG IN %			ALTER VON ... BIS UNTER ... JAHREN	WAHLBETEILIGUNG IN %		
	INSGESAMT	MAENNER	FRAUEN		INSGESAMT	MAENNER	FRAUEN
26. APRIL 1964				25. MAERZ 1984			
21 - 25	54.4	54.2	54.6	18 - 21	63.7	66.6	60.6
25 - 30	59.4	60.2	58.6	21 - 25	56.3	59.1	53.5
30 - 40	67.8	69.4	66.2	25 - 30	59.0	60.0	58.0
40 - 50	71.1	73.8	69.2	30 - 35	65.2	65.9	64.5
50 - 60	73.4	77.4	70.3	35 - 40	69.2	69.1	69.2
60 - 70	72.3	78.6	67.6	40 - 45	73.8	74.3	73.3
70 UND AELTER	60.7	72.2	53.7	45 - 50	75.6	76.7	74.5
INSGESAMT	67.3	70.4	64.7	50 - 60	77.3	79.0	75.8
28. APRIL 1968				60 - 70	78.9	82.3	76.8
21 - 25	56.1	55.7	56.5	70 UND AELTER	67.6	74.6	64.3
25 - 30	62.3	62.6	61.9	INSGESAMT	69.7	71.5	68.1
30 - 35	69.7	71.1	68.1	20. MAERZ 1988			
35 - 40	73.7	75.5	71.8	18 - 21	62.7	65.7	59.5
40 - 45	76.3	78.6	74.4	21 - 25	55.7	59.2	52.0
45 - 50	76.4	79.6	74.2	25 - 30	57.7	58.3	57.1
50 - 60	76.6	81.3	73.3	30 - 35	64.6	64.6	64.6
60 - 70	74.6	79.8	70.6	35 - 40	69.2	69.4	69.0
70 UND AELTER	62.7	72.9	56.7	40 - 45	74.2	75.1	73.3
INSGESAMT	70.8	73.8	68.2	45 - 50	76.5	77.0	76.1
23. APRIL 1972				50 - 60	78.2	79.6	76.9
18 - 21	67.9	70.9	64.8	60 - 70	80.7	83.0	79.0
21 - 25	65.1	64.6	65.6	70 UND AELTER	67.7	75.4	63.9
25 - 30	71.3	71.2	71.4	INSGESAMT	69.9	71.6	68.5
30 - 35	77.9	77.7	78.2	4. APRIL 1976			
35 - 40	81.4	82.4	80.5	18 - 21	62.6	64.0	61.0
40 - 45	83.8	84.9	82.8	21 - 25	59.4	61.4	57.4
45 - 50	85.4	87.3	83.8	25 - 30	65.7	65.8	65.6
50 - 60	85.6	89.1	83.2	30 - 35	71.8	72.3	71.4
60 - 70	84.7	88.3	82.1	35 - 40	76.4	77.3	75.4
70 UND AELTER	74.6	81.5	70.3	40 - 45	78.9	80.7	77.0
INSGESAMT	79.3	81.1	77.8	45 - 50	80.7	82.2	79.2
4. APRIL 1976				50 - 60	81.9	85.0	79.7
18 - 21	62.6	64.0	61.0	60 - 70	82.8	86.3	80.4
21 - 25	59.4	61.4	57.4	70 UND AELTER	73.5	79.7	70.0
25 - 30	65.7	65.8	65.6	INSGESAMT	75.1	77.0	73.6
30 - 35	71.8	72.3	71.4	16. MAERZ 1980			
35 - 40	76.4	77.3	75.4	18 - 21	59.2	61.9	56.3
40 - 45	78.9	80.7	77.0	21 - 25	55.2	57.6	52.8
45 - 50	80.7	82.2	79.2	25 - 30	60.3	61.3	59.3
50 - 60	81.9	85.0	79.7	30 - 35	67.0	67.5	66.5
60 - 70	82.8	86.3	80.4	35 - 40	71.5	71.2	71.7
70 UND AELTER	73.5	79.7	70.0	40 - 45	75.0	76.1	73.9
INSGESAMT	75.1	77.0	73.6	45 - 50	76.6	77.7	75.4
16. MAERZ 1980				50 - 60	79.3	80.8	78.0
18 - 21	59.2	61.9	56.3	60 - 70	80.8	84.0	78.7
21 - 25	55.2	57.6	52.8	70 UND AELTER	72.7	79.5	69.0
25 - 30	60.3	61.3	59.3	INSGESAMT	71.5	73.1	70.2
30 - 35	67.0	67.5	66.5				
35 - 40	71.5	71.2	71.7				
40 - 45	75.0	76.1	73.9				
45 - 50	76.6	77.7	75.4				
50 - 60	79.3	80.8	78.0				
60 - 70	80.8	84.0	78.7				
70 UND AELTER	72.7	79.5	69.0				
INSGESAMT	71.5	73.1	70.2				

## 3 LANDTAGSWAHLEN

3.6 WAHLBETEILIGUNG DER MAENNER UND FRAUEN NACH ALTERSGRUPPEN  
BEI DEN LANDTAGSWAHLEN IN BAYERN

ALTER VON ... BIS UNTER ... JAHREN	WAHLBETEILIGUNG IN %			ALTER VON ... BIS UNTER ... JAHREN	WAHLBETEILIGUNG IN %		
	INSGESAMT	MAENNER	FRAUEN		INSGESAMT	MAENNER	FRAUEN
20. NOVEMBER 1966				12. OKTOBER 1986			
21 - 25	67.3	67.3	67.3	18 - 21	55.8	58.2	53.5
25 - 30	74.7	75.0	74.4	21 - 25	52.5	54.6	50.3
30 - 35	81.3	82.6	79.9	25 - 30	57.3	58.4	56.2
35 - 40	83.7	85.9	81.5	30 - 35	63.0	63.8	62.1
40 - 45	84.4	87.0	82.5	35 - 40	66.9	67.1	66.6
45 - 50	84.0	87.8	81.5	40 - 45	69.6	70.0	69.2
50 - 60	84.4	87.2	82.4	45 - 50	73.4	73.9	72.9
60 - 70	83.4	87.0	80.6	50 - 60	76.3	77.8	74.9
70 UND AELTER	70.0	77.9	65.2	60 - 70	78.2	81.4	76.1
INSGESAMT	80.0	82.6	77.9	70 UND AELTER	68.1	75.4	64.3
				INSGESAMT	67.5	69.0	66.1
22. NOVEMBER 1970							
18 - 21	69.1	70.7	67.6				
21 - 25	66.3	66.7	65.8				
25 - 30	72.2	72.1	72.3				
30 - 35	78.8	79.0	78.5				
35 - 40	81.7	82.8	80.5				
40 - 45	84.1	85.1	83.1				
45 - 50	84.5	87.1	82.6				
50 - 60	84.7	87.4	82.9				
60 - 70	84.3	87.1	82.2				
70 UND AELTER	73.0	80.0	68.9				
INSGESAMT	79.2	80.9	77.7				
27. OKTOBER 1974							
18 - 21	66.0	68.0	64.0				
21 - 25	63.5	64.6	62.3				
25 - 30	67.9	67.6	68.2				
30 - 35	74.4	73.9	74.9				
35 - 40	79.3	79.6	78.9				
40 - 45	81.1	82.1	80.1				
45 - 50	82.9	84.6	81.3				
50 - 60	83.2	86.1	81.1				
60 - 70	83.2	86.8	80.8				
70 UND AELTER	72.9	79.9	68.9				
INSGESAMT	76.9	78.6	75.5				
15. OKTOBER 1978							
18 - 21	62.6	63.5	61.6				
21 - 25	60.7	61.5	59.9				
25 - 30	66.1	66.3	65.9				
30 - 35	70.4	70.3	70.6				
35 - 40	75.5	75.2	75.8				
40 - 45	79.0	79.6	78.4				
45 - 50	80.6	81.7	79.5				
50 - 60	82.0	84.1	80.4				
60 - 70	83.2	86.4	81.0				
70 UND AELTER	73.5	79.6	69.9				
INSGESAMT	74.9	76.1	73.9				
10. OKTOBER 1982							
18 - 21	67.3	68.7	65.9				
21 - 25	65.2	67.1	63.2				
25 - 30	68.5	69.2	67.9				
30 - 35	73.7	73.5	73.9				
35 - 40	76.5	76.8	76.2				
40 - 45	79.8	79.5	80.2				
45 - 50	81.8	82.2	81.3				
50 - 60	83.4	85.0	82.1				
60 - 70	83.6	86.3	81.9				
70 UND AELTER	73.6	79.1	70.6				
INSGESAMT	76.4	77.5	75.3				

### 3 LANDTAGSWAHLEN

#### 3.6 WAHLBETEILIGUNG DER MAENNER UND FRAUEN NACH ALTERSGRUPPEN BEI DEN LANDTAGSWAHLEN IM SAARLAND

ALTER VON ... BIS UNTER ... JAHREN	WAHLBETEILIGUNG IN %		
	INSGESAMT	MAENNER	FRAUEN

#### 4. MAI 1975

18 - 21	79.8	80.7	78.8
21 - 25	76.5	76.7	76.3
25 - 30	80.9	80.6	81.2
30 - 35	83.6	83.0	84.2
35 - 40	87.6	87.0	88.2
40 - 45	90.7	91.0	90.4
45 - 50	89.9	91.6	88.2
50 - 60	91.7	93.0	90.7
60 - 70	92.3	93.9	91.3
70 UND AELTER	88.3	92.8	85.4
INSGESAMT	87.3	87.8	86.8

#### 27. APRIL 1980

18 - 21	75.6	76.9	74.3
21 - 25	71.0	70.0	72.1
25 - 30	74.8	74.7	74.8
30 - 35	81.0	80.7	81.3
35 - 40	83.9	83.3	84.5
40 - 45	86.6	86.3	86.9
45 - 50	88.0	88.6	87.5
50 - 60	89.7	91.1	88.4
60 - 70	91.1	92.3	90.3
70 UND AELTER	85.5	89.3	83.5
INSGESAMT	83.8	84.0	83.6

#### 10. MAERZ 1985

18 - 21	76.8	77.6	76.0
21 - 25	72.1	72.3	71.9
25 - 30	76.0	76.8	75.0
30 - 35	80.9	80.9	81.0
35 - 40	83.5	82.9	84.2
40 - 45	86.6	86.4	86.6
45 - 50	87.9	87.8	88.1
50 - 60	89.2	90.2	88.2
60 - 70	90.6	91.8	89.7
70 UND AELTER	85.6	88.4	84.1
INSGESAMT	83.9	84.2	83.6

## 3 LANDTAGSWAHLEN

3.6 WAHLBETEILIGUNG DER MAENNER UND FRAUEN NACH ALTERSGRUPPEN  
BEI DEN LANDTAGSWAHLEN IN BERLIN (WEST)

ALTER VON ... BIS UNTER ... JAHREN	WAHLBETEILIGUNG IN %			ALTER VON ... BIS UNTER ... JAHREN	WAHLBETEILIGUNG IN %		
	INSGESAMT	MAENNER	FRAUEN		INSGESAMT	MAENNER	FRAUEN
5. DEZEMBER 1954				18. MAERZ 1979			
20 - 25	83.3	82.8	83.8	18 - 22	74.5	73.6	75.5
25 - 30	87.6	86.1	88.7	22 - 25	70.1	67.2	73.6
30 - 35	90.0	88.7	90.8	25 - 30	76.6	73.7	80.1
35 - 40	91.9	91.1	92.4	30 - 35	81.6	78.8	84.8
40 - 45	92.6	91.2	93.5	35 - 40	85.1	83.2	87.1
45 - 50	93.6	92.4	94.4	40 - 45	87.6	86.6	88.6
50 - 60	93.9	93.3	94.3	45 - 50	89.9	90.2	89.7
60 - 70	94.1	94.5	93.9	50 - 55	91.2	90.6	91.6
70 UND AELTER	88.7	92.6	86.5	55 - 60	92.1	92.7	91.8
INSGESAMT	91.8	91.4	92.1	60 - 65	92.5	91.9	92.8
				65 - 70	92.7	92.7	92.8
				70 - 75	92.3	92.0	92.5
				75 UND AELTER	88.1	88.6	87.9
				INSGESAMT	86.5	84.4	88.2
7. DEZEMBER 1958				10. MAI 1981			
20 - 25	84.1	82.9	85.3	18 - 22	74.4	73.8	75.0
25 - 30	88.2	86.8	89.4	22 - 25	74.1	71.4	77.4
30 - 35	91.2	89.9	92.2	25 - 30	77.4	74.5	80.7
35 - 40	93.0	91.7	93.7	30 - 35	82.8	80.3	85.6
40 - 45	94.3	93.1	95.0	35 - 40	85.0	83.4	86.7
45 - 50	94.9	93.9	95.6	40 - 45	87.3	86.6	88.1
50 - 60	95.0	94.5	95.4	45 - 50	89.2	88.3	90.2
60 - 70	95.4	95.6	95.3	50 - 55	91.3	90.7	91.7
70 UND AELTER	91.4	93.8	90.0	55 - 60	91.0	90.8	91.1
INSGESAMT	92.9	92.2	93.3	60 - 65	91.0	90.5	91.2
				65 - 70	92.3	92.0	92.4
				70 - 75	91.5	90.9	91.8
				75 UND AELTER	88.2	89.1	87.9
				INSGESAMT	86.2	84.2	87.7
17. FEBRUAR 1963				10. MAERZ 1985			
20 - 25	80.6	79.2	82.0	18 - 22	76.5	77.2	75.7
25 - 30	84.3	83.2	85.5	22 - 25	70.4	69.5	71.5
30 - 35	89.0	87.8	90.1	25 - 30	74.1	71.2	77.5
35 - 40	90.2	88.6	91.3	30 - 35	79.3	76.6	82.4
40 - 45	91.9	90.9	92.5	35 - 40	83.0	81.4	84.9
45 - 50	92.9	92.5	93.2	40 - 45	84.4	81.9	87.1
50 - 60	93.3	93.4	93.3	45 - 50	87.3	86.5	88.1
60 - 70	92.4	93.0	92.0	50 - 55	88.4	87.7	89.1
70 UND AELTER	86.8	89.7	85.4	55 - 60	90.4	90.3	90.5
INSGESAMT	89.6	89.1	89.9	60 - 65	90.7	90.9	90.6
				65 - 70	90.8	91.4	90.5
				70 - 75	90.2	90.6	90.0
				75 UND AELTER	83.5	85.8	82.8
				INSGESAMT	83.8	82.2	85.1
12. MAERZ 1967				29. JANUAR 1989			
20 - 25	72.2	69.8	75.1	18 - 22	74.2	76.4	71.7
25 - 30	74.9	73.1	77.0	22 - 25	69.9	70.0	69.9
30 - 35	81.8	81.0	82.6	25 - 30	71.1	69.9	72.4
35 - 40	85.8	84.7	86.9	30 - 35	74.2	72.2	76.5
40 - 45	87.6	87.0	88.1	35 - 40	78.4	76.9	80.0
45 - 50	89.0	88.5	89.3	40 - 45	81.4	79.7	83.4
50 - 60	91.0	90.2	91.5	45 - 50	83.7	82.8	84.8
60 - 70	91.9	92.4	91.6	50 - 55	85.9	85.2	86.7
70 UND AELTER	87.2	89.2	86.3	55 - 60	86.7	85.5	87.8
INSGESAMT	86.2	84.6	87.2	60 - 65	88.2	88.0	88.3
				65 - 70	88.4	87.1	89.0
				70 - 75	87.2	86.4	87.5
				75 UND AELTER	80.2	82.3	79.5
				INSGESAMT	80.2	79.0	81.2
14. MAERZ 1971							
18 - 20	77.7	75.0	80.9	18 - 22	74.2	76.4	71.7
20 - 25	77.9	77.1	78.8	22 - 25	69.9	70.0	69.9
25 - 30	79.5	77.5	81.7	25 - 30	71.1	69.9	72.4
30 - 35	83.4	82.0	84.8	30 - 35	74.2	72.2	76.5
35 - 40	88.0	87.8	88.2	35 - 40	78.4	76.9	80.0
40 - 45	91.7	91.2	92.2	40 - 45	81.4	79.7	83.4
45 - 50	91.4	89.9	92.3	45 - 50	83.7	82.8	84.8
50 - 55	92.7	93.0	92.5	50 - 55	85.9	85.2	86.7
55 - 60	93.1	93.2	93.0	55 - 60	86.7	85.5	87.8
60 - 65	94.2	93.4	94.6	60 - 65	88.2	88.0	88.3
65 - 70	94.8	94.7	94.8	65 - 70	88.4	87.1	89.0
70 - 75	93.8	93.6	93.9	70 - 75	87.2	86.4	87.5
75 UND AELTER	89.8	91.7	89.1	75 UND AELTER	80.2	82.3	79.5
INSGESAMT	88.9	87.3	90.1	INSGESAMT	80.2	79.0	81.2
2. MAERZ 1975							
18 - 22	76.4	74.7	78.5	18 - 22	74.2	76.4	71.7
22 - 25	75.0	72.9	77.6	22 - 25	69.9	70.0	69.9
25 - 30	78.7	76.5	81.3	25 - 30	71.1	69.9	72.4
30 - 35	82.6	80.5	84.7	30 - 35	74.2	72.2	76.5
35 - 40	87.7	86.6	88.8	35 - 40	78.4	76.9	80.0
40 - 45	90.0	89.6	90.4	40 - 45	81.4	79.7	83.4
45 - 50	92.1	92.1	92.2	45 - 50	83.7	82.8	84.8
50 - 55	92.4	92.7	92.2	50 - 55	85.9	85.2	86.7
55 - 60	93.5	93.2	93.6	55 - 60	86.7	85.5	87.8
60 - 65	93.7	94.2	93.4	60 - 65	88.2	88.0	88.3
65 - 70	94.1	94.4	94.0	65 - 70	88.4	87.1	89.0
70 - 75	93.7	93.3	93.8	70 - 75	87.2	86.4	87.5
75 UND AELTER	90.0	90.3	89.9	75 UND AELTER	80.2	82.3	79.5
INSGESAMT	88.1	86.7	89.8	INSGESAMT	80.2	79.0	81.2

## 3 LANDTAGSWAHLEN

## 3.7 STIMMABGABE DER MAENNER UND FRAUEN NACH ALTERSGRUPPEN BEI DEN LANDTAGSWAHLEN IN SCHLESWIG-HOLSTEIN

ALTER VON ... BIS UNTER ... JAHREN	STIMMABGABE IN %														
	INSGESAMT					MAENNER					FRAUEN				
	SPD	CDU	F.D.P.	GRUENE	SON- STIGE	SPD	CDU	F.D.P.	GRUENE	SON- STIGE	SPD	CDU	F.D.P.	GRUENE	SON- STIGE
12. SEPTEMBER 1954															
21 - 30	-	-	-	-	-	35.4	31.9	6.6	-	26.0	31.6	35.7	6.1	-	26.7
30 - 60	-	-	-	-	-	34.0	28.2	8.5	-	29.3	30.4	33.0	7.2	-	29.3
60 UND AELTER	-	-	-	-	-	33.0	31.7	5.9	-	29.4	28.4	37.5	5.9	-	28.3
INSGESAMT	-	-	-	-	-	33.9	29.7	7.5	-	28.9	30.0	34.5	6.7	-	28.8
28. SEPTEMBER 1958															
21 - 30	40.0	43.5	5.4	-	11.1	41.9	41.1	6.0	-	11.1	38.2	45.9	4.9	-	11.1
30 - 60	36.7	43.0	6.0	-	14.3	40.7	38.7	6.5	-	14.0	33.6	46.3	5.6	-	14.5
60 UND AELTER	32.9	46.9	4.7	-	15.6	35.8	42.6	5.1	-	16.5	30.3	50.5	4.3	-	14.8
INSGESAMT	36.2	44.1	5.5	-	14.2	39.6	40.2	6.0	-	14.2	33.3	47.4	5.1	-	14.1
23. SEPTEMBER 1962															
21 - 30	38.8	48.0	7.3	-	5.8	41.0	45.3	7.4	-	6.3	36.5	50.9	7.2	-	5.3
30 - 60	41.0	42.9	8.4	-	7.7	44.8	38.5	8.9	-	7.8	37.8	46.4	8.0	-	7.7
60 UND AELTER	38.3	45.2	7.7	-	8.9	41.6	39.8	8.5	-	10.1	35.6	49.5	7.1	-	7.9
INSGESAMT	39.8	44.4	8.0	-	7.8	43.2	40.1	8.5	-	8.2	36.9	48.1	7.6	-	7.4
23. APRIL 1967															
21 - 30	38.6	49.1	6.1	-	6.3	39.9	45.7	6.5	-	8.0	37.1	52.8	5.6	-	4.5
30 - 45	42.6	43.0	6.2	-	8.3	45.9	37.8	6.1	-	10.2	39.4	48.0	6.2	-	6.4
45 - 60	39.0	44.5	6.7	-	9.8	42.1	37.6	7.4	-	12.8	36.7	49.8	6.1	-	7.4
60 UND AELTER	38.5	48.7	5.3	-	7.5	42.7	40.9	6.1	-	10.3	35.3	54.8	4.6	-	5.3
INSGESAMT	39.8	46.1	6.0	-	8.1	43.0	40.0	6.5	-	10.5	37.0	51.4	5.6	-	6.1
25. APRIL 1971															
18 - 25	50.3	42.2	4.4	-	3.1	51.9	39.3	4.9	-	3.9	48.6	45.4	3.8	-	2.2
25 - 35	43.7	49.7	3.9	-	2.7	45.3	47.8	4.0	-	2.9	42.1	51.7	3.8	-	2.4
35 - 45	43.9	48.8	3.9	-	3.4	45.6	46.3	4.0	-	4.1	42.1	51.4	3.7	-	2.8
45 - 60	39.1	53.2	3.9	-	3.8	41.7	49.4	4.2	-	4.7	37.2	56.0	3.7	-	3.1
60 UND AELTER	37.8	55.4	3.0	-	3.8	39.7	52.0	3.4	-	4.9	36.3	58.0	2.7	-	3.0
INSGESAMT	41.4	51.5	3.7	-	3.4	43.6	48.2	4.0	-	4.2	39.4	54.3	3.4	-	2.9
13. APRIL 1975															
18 - 25	51.4	36.0	9.6	-	3.0	51.3	35.4	10.0	-	3.3	51.6	36.5	9.1	-	2.8
25 - 35	45.1	44.2	8.4	-	2.3	46.6	42.9	7.8	-	2.7	43.5	45.5	9.0	-	2.0
35 - 45	40.0	50.3	7.1	-	2.6	40.8	49.3	7.1	-	2.8	39.2	51.3	7.0	-	2.5
45 - 60	38.1	52.5	6.8	-	2.6	39.4	50.4	7.1	-	3.1	37.0	54.2	6.6	-	2.2
60 UND AELTER	37.5	54.9	5.1	-	2.5	38.1	53.2	5.7	-	3.0	37.1	56.1	4.7	-	2.1
INSGESAMT	40.7	49.9	6.8	-	2.6	41.9	48.0	7.1	-	3.0	39.7	51.5	6.6	-	2.2
29. APRIL 1979															
18 - 25	50.7	32.0	7.1	-	10.2	50.0	32.4	7.0	-	10.6	51.5	31.6	7.1	-	9.8
25 - 35	50.1	37.0	6.9	-	6.0	51.6	35.4	6.8	-	6.2	48.5	38.7	7.0	-	5.8
35 - 45	39.5	50.1	6.7	-	3.7	40.7	49.7	6.4	-	3.2	38.3	50.6	7.1	-	4.0
45 - 60	40.9	50.0	5.4	-	3.7	41.0	49.7	5.6	-	3.7	40.9	50.3	5.2	-	3.6
60 UND AELTER	39.0	54.1	4.0	-	2.9	39.3	53.5	4.0	-	3.2	38.8	54.4	4.1	-	2.7
INSGESAMT	42.4	47.5	5.7	-	4.4	43.2	46.5	5.8	-	4.5	41.6	48.5	5.6	-	4.3
13. MAERZ 1983															
18 - 25	50.1	35.9	1.6	10.7	1.7	48.0	37.3	1.7	11.1	1.9	52.5	34.4	1.4	10.2	1.5
25 - 35	52.7	36.6	2.0	7.0	1.7	52.1	36.5	2.1	7.5	1.8	53.3	36.7	1.9	6.5	1.6
35 - 45	43.6	49.6	3.0	2.1	1.7	43.9	48.9	3.3	2.3	1.6	43.4	50.4	2.6	2.0	1.6
45 - 60	43.9	51.2	2.2	1.5	1.2	43.6	51.0	2.5	1.5	1.4	44.3	51.3	1.8	1.5	1.1
60 UND AELTER	40.9	55.2	1.8	0.8	1.3	40.7	55.3	1.8	1.1	1.1	41.0	55.0	1.9	0.7	1.4
INSGESAMT	45.0	48.0	2.2	3.3	1.5	44.9	47.4	2.4	3.8	1.5	45.2	48.6	2.0	2.9	1.3

### 3 LANDTAGSWAHLEN

#### 3.7 STIMMABGABE DER MAENNER UND FRAUEN NACH ALTERSGRUPPEN BEI DEN LANDTAGSWAHLEN IN SCHLESWIG-HOLSTEIN

ALTER VON ... BIS UNTER ... JAHREN	STIMMABGABE IN %														
	INSGESAMT					MAENNER					FRAUEN				
	SPD	CDU	F.D.P.	GRUENE	SON- STIGE	SPD	CDU	F.D.P.	GRUENE	SON- STIGE	SPD	CDU	F.D.P.	GRUENE	SON- STIGE

#### 13. SEPTEMBER 1987

18 - 25	47.3	34.6	5.3	8.8	3.6	45.6	36.6	5.4	8.1	2.4	48.2	32.5	5.3	9.5	1.8
25 - 35	53.2	29.1	4.7	9.9	2.8	52.5	29.7	4.8	9.6	3.1	53.9	28.4	4.7	10.2	1.4
35 - 45	49.7	37.5	5.6	4.1	3.0	51.0	35.5	5.8	4.4	3.1	48.3	39.6	5.4	3.9	2.7
45 - 60	43.9	45.6	6.1	1.5	2.8	44.2	44.8	6.5	1.2	3.2	43.7	46.3	5.6	1.7	2.5
60 UND AELTER	39.2	53.0	4.3	0.7	2.7	39.1	51.9	4.6	-	3.2	39.2	53.7	4.0	0.6	2.4
INSGESAMT	45.3	42.6	5.2	3.8	2.9	45.7	41.3	5.5	3.9	3.2	44.9	43.7	4.8	3.7	2.6

#### 8. MAI 1988

18 - 25	57.2	25.9	4.2	6.4	6.2	55.0	27.3	4.0	6.1	7.6	59.7	24.3	4.3	6.7	5.0
25 - 35	65.1	20.1	4.0	6.5	4.3	64.9	20.0	3.8	6.1	5.2	65.2	20.2	4.2	7.0	3.4
35 - 45	62.0	26.3	4.4	2.9	4.4	62.6	24.9	4.1	3.1	5.3	61.3	27.7	4.7	2.7	3.6
45 - 60	53.4	35.4	5.4	1.3	4.5	53.5	34.8	5.5	1.3	4.9	53.3	36.0	5.3	1.4	4.0
60 UND AELTER	45.8	44.6	3.7	0.7	5.2	44.7	43.4	3.9	0.6	7.4	46.4	45.4	3.6	0.7	3.9
INSGESAMT	54.9	33.1	4.4	2.8	4.8	55.1	31.7	4.4	2.8	6.0	54.7	34.3	4.4	2.7	3.9



### 3 LANDTAGSWAHLEN

#### 3.7 STIMMABGABE DER MAENNER UND FRAUEN NACH ALTERSGRUPPEN BEI DEN LANDTAGSWAHLEN IN HAMBURG

ALTER VON ... BIS UNTER ... JAHREN	STIMMABGABE IN %														
	INSGESAMT					MAENNER					FRAUEN				
	SPD	CDU	F.D.P.	GRUENE	SON- STIGE	SPD	CDU	F.D.P.	GRUENE	SON- STIGE	SPD	CDU	F.D.P.	GRUENE	SON- STIGE
3. MAERZ 1974															
18 - 25	44.8	26.6	18.5	-	10.1	44.0	26.6	16.8	-	12.6	45.8	26.6	20.2	-	7.4
25 - 35	43.5	37.4	15.0	-	4.1	44.0	35.8	15.2	-	5.0	43.0	39.0	14.8	-	3.2
35 - 45	44.7	40.3	12.2	-	2.8	44.8	39.3	12.1	-	3.8	44.6	41.3	12.3	-	1.8
45 - 60	41.5	45.0	10.4	-	3.1	41.3	44.7	9.9	-	4.1	41.7	45.2	10.7	-	2.4
60 UND AELTER	47.4	43.2	6.8	-	2.6	46.0	43.1	6.5	-	4.4	48.4	43.2	7.0	-	1.4
INSGESAMT	44.7	40.9	10.9	-	3.5	44.2	39.9	10.8	-	5.1	45.1	41.6	10.9	-	2.4
4. JUNI 1978															
18 - 25	48.6	21.6	6.8	-	23.1	45.4	22.0	6.8	-	25.9	51.9	21.2	6.7	-	20.2
25 - 35	54.3	24.9	7.4	-	13.5	54.1	22.7	7.4	-	15.9	54.6	27.1	7.4	-	10.9
35 - 45	50.6	39.6	5.8	-	4.0	50.3	39.1	5.9	-	4.7	50.9	40.1	5.6	-	3.5
45 - 60	48.6	43.9	4.1	-	3.5	47.7	44.4	4.1	-	3.7	49.2	43.5	4.1	-	3.2
60 UND AELTER	52.6	42.1	2.9	-	2.4	48.7	44.7	2.9	-	3.8	55.0	40.5	2.9	-	1.7
INSGESAMT	51.1	37.9	4.7	-	6.3	49.3	37.7	4.9	-	6.2	52.5	38.1	4.5	-	4.9
6. JUNI 1982															
18 - 25	39.7	30.7	4.0	23.6	2.0	37.8	31.6	4.1	24.2	2.2	41.8	29.6	3.8	23.0	1.9
25 - 35	41.0	29.7	4.8	22.3	2.2	37.4	31.4	4.8	24.0	2.4	44.6	28.0	4.8	20.5	2.1
35 - 45	40.8	45.7	5.9	6.2	1.5	39.4	45.8	5.7	7.0	2.0	42.1	45.6	6.0	5.3	0.9
45 - 60	45.3	45.2	4.6	3.2	1.7	43.6	46.2	4.5	3.7	1.9	46.7	44.3	4.7	2.8	1.5
60 UND AELTER	48.6	45.1	3.7	1.2	1.4	44.1	48.4	3.8	1.5	2.2	51.2	43.1	3.7	1.1	0.8
INSGESAMT	44.3	41.7	4.5	7.8	1.6	41.2	42.8	4.6	9.3	2.1	46.9	40.8	4.5	6.6	1.3
19. DEZEMBER 1982															
18 - 25	53.3	25.6	1.8	18.6	0.7	51.8	26.7	1.9	18.7	0.9	54.9	24.4	1.6	18.6	0.4
25 - 35	52.6	25.2	1.6	19.4	1.2	51.7	24.4	1.7	20.8	1.4	53.5	25.9	1.4	18.1	1.1
35 - 45	51.2	39.4	2.9	5.9	0.6	49.6	39.5	2.9	7.2	0.8	52.8	39.3	3.0	4.5	0.4
45 - 60	54.1	40.1	2.8	2.3	0.8	53.1	40.1	2.9	2.9	0.9	54.9	40.1	2.6	1.8	0.6
60 UND AELTER	52.5	43.1	2.5	1.2	0.6	49.9	44.4	3.2	1.7	0.9	54.1	42.3	2.1	1.0	0.4
INSGESAMT	52.8	37.3	2.4	6.8	0.7	51.2	37.1	2.7	8.1	0.9	54.1	37.4	2.2	5.7	0.6
9. NOVEMBER 1986															
18 - 25	39.6	29.5	3.7	25.2	1.9	40.4	31.8	3.7	22.1	2.0	38.9	27.2	3.8	28.5	1.8
25 - 35	39.4	26.4	3.5	29.8	0.8	38.8	27.3	3.5	29.4	1.0	39.9	25.5	3.6	30.3	0.7
35 - 45	41.9	36.4	4.4	15.8	1.5	41.4	34.7	4.6	17.1	2.2	42.4	38.1	4.2	14.4	0.8
45 - 60	42.5	46.3	6.0	3.9	1.4	40.0	47.8	6.7	3.7	1.7	44.8	44.9	5.3	4.0	1.0
60 UND AELTER	45.9	47.5	3.5	2.0	1.1	44.5	48.2	3.7	1.9	1.6	46.6	47.1	3.4	2.0	0.8
INSGESAMT	42.9	40.7	4.3	10.8	1.3	41.3	40.4	4.7	11.9	1.7	44.1	41.0	4.0	10.0	1.0
15. MAI 1987															
18 - 25	47.4	29.9	6.2	14.8	1.8	46.3	31.9	5.5	14.4	1.8	48.4	27.9	6.8	15.2	1.8
25 - 35	48.3	24.9	3.8	21.9	1.1	49.3	24.3	4.2	21.1	1.2	47.2	25.6	3.4	22.7	1.1
35 - 45	49.8	31.6	7.6	10.0	1.0	47.4	31.6	7.5	11.8	1.7	51.9	31.7	7.6	8.4	0.3
45 - 60	44.8	44.6	7.4	2.4	0.7	43.7	44.3	8.3	2.9	0.9	45.9	44.9	6.6	2.0	0.6
60 UND AELTER	46.8	45.8	5.9	1.0	0.6	45.4	47.1	5.9	0.9	0.7	47.4	45.2	5.9	1.0	0.5
INSGESAMT	47.0	38.5	6.3	7.3	0.9	46.1	37.8	6.5	8.5	1.1	47.8	39.1	6.1	6.4	0.7

## 3 LANDTAGSWAHLEN

## 3.7 STIMMABGABE DER MAENNER UND FRAUEN NACH ALTERSGRUPPEN BEI DEN LANDTAGSWAHLEN IN NIEDERSACHSEN

ALTER VON ... BIS UNTER ... JAHREN	STIMMABGABE IN %														
	INGESAMT					MAENNER					FRAUEN				
	SPD	CDU	F.D.P.	GRUENE	SON- STIGE	SPD	CDU	F.D.P.	GRUENE	SON- STIGE	SPD	CDU	F.D.P.	GRUENE	SON- STIGE
19. APRIL 1959															
21 - 30	42.5	32.9	5.2	-	19.4	45.0	31.0	5.2	-	18.8	40.0	34.8	5.1	-	20.1
30 - 60	39.5	29.9	6.2	-	24.4	42.4	26.7	6.2	-	24.7	37.2	32.5	6.2	-	24.1
60 UND AELTER	36.5	32.1	5.8	-	25.6	38.6	28.0	6.0	-	27.4	34.8	35.4	5.6	-	24.2
INGESAMT	39.3	30.9	5.9	-	23.9	41.9	27.8	6.0	-	24.3	37.0	33.5	5.9	-	23.6
19. MAI 1963															
21 - 30	47.7	39.1	8.0	-	5.2	50.0	36.8	8.1	-	5.1	45.4	41.5	7.9	-	5.3
30 - 60	46.7	35.8	9.1	-	8.4	50.0	31.9	9.3	-	8.7	43.8	39.0	9.0	-	8.2
60 UND AELTER	42.8	38.5	8.7	-	10.0	45.4	33.9	9.4	-	11.2	40.6	42.4	8.0	-	9.1
INGESAMT	45.9	37.1	8.8	-	8.2	48.9	33.4	9.1	-	8.6	43.3	40.3	8.5	-	7.9
4. JUNI 1967															
21 - 30	42.4	44.7	6.9	-	6.0	44.3	41.0	6.9	-	7.7	40.4	48.6	6.8	-	4.2
30 - 45	45.1	39.2	6.6	-	9.1	47.3	34.7	6.6	-	11.4	42.9	43.5	6.7	-	6.9
45 - 60	41.7	41.2	6.9	-	10.2	43.5	35.6	6.9	-	14.1	40.3	45.6	6.9	-	7.3
60 UND AELTER	43.6	43.2	6.3	-	6.9	46.2	37.3	6.9	-	9.7	41.5	47.9	5.8	-	4.8
INGESAMT	43.3	41.8	6.6	-	8.3	45.5	36.8	6.8	-	10.9	41.4	46.1	6.5	-	6.0
14. JUNI 1970															
18 - 30	50.7	42.1	5.0	-	2.2	52.2	39.5	5.4	-	2.9	49.0	45.0	4.6	-	1.4
30 - 45	48.4	43.7	4.9	-	3.0	50.0	41.5	4.8	-	3.7	46.8	45.8	5.0	-	2.4
45 - 60	43.4	47.2	4.4	-	5.0	44.8	43.6	4.6	-	7.0	42.4	50.0	4.2	-	3.5
60 UND AELTER	43.3	48.6	4.0	-	4.1	44.9	45.1	4.3	-	5.7	42.2	51.4	3.7	-	2.8
INGESAMT	46.3	45.6	4.6	-	3.6	48.0	42.4	4.8	-	4.8	44.7	48.4	4.4	-	2.5
9. JUNI 1974															
18 - 25	51.1	38.8	8.6	-	1.6	51.1	38.7	8.2	-	2.0	51.0	38.9	9.0	-	1.2
25 - 35	44.2	47.0	8.1	-	0.7	45.2	46.2	7.6	-	1.0	43.2	47.9	8.5	-	0.4
35 - 45	42.6	49.5	7.0	-	0.9	42.9	49.3	6.6	-	1.2	42.4	49.7	7.3	-	0.6
45 - 60	40.7	51.1	6.8	-	1.4	41.1	50.0	6.8	-	2.0	40.3	52.0	6.9	-	0.9
60 UND AELTER	40.0	53.1	5.8	-	1.1	39.2	53.0	6.0	-	1.7	40.5	53.2	5.7	-	0.7
INGESAMT	42.5	49.4	6.9	-	1.1	42.9	48.7	6.9	-	1.6	42.2	50.1	7.0	-	0.7
4. JUNI 1978															
18 - 25	46.0	37.1	3.8	-	13.2	44.4	37.1	3.7	-	14.8	47.7	37.0	3.8	-	11.5
25 - 35	47.1	41.8	4.3	-	6.8	47.5	40.5	4.2	-	7.8	46.7	43.1	4.4	-	5.9
35 - 45	40.9	51.2	4.3	-	3.5	41.9	49.9	4.3	-	4.0	40.0	52.4	4.4	-	3.1
45 - 60	42.7	50.4	3.5	-	3.4	43.2	49.4	3.5	-	3.9	42.3	51.3	3.5	-	2.9
60 UND AELTER	41.1	53.5	3.3	-	2.1	41.1	52.7	3.3	-	2.8	41.0	54.1	3.3	-	1.5
INGESAMT	42.9	48.8	3.8	-	4.5	43.2	47.5	3.8	-	5.5	42.6	49.9	3.8	-	3.7
21. MAERZ 1982															
18 - 25	33.3	40.8	5.2	20.3	0.4	32.4	41.9	5.0	20.3	0.3	34.3	39.6	5.4	20.2	0.5
25 - 35	36.7	43.4	6.3	12.9	0.6	36.2	44.0	5.8	13.4	0.5	37.2	42.8	6.9	12.4	0.7
35 - 45	34.9	53.8	6.6	4.6	0.2	35.7	53.1	6.4	4.6	0.3	34.1	54.5	6.7	4.6	0.1
45 - 60	37.9	53.6	5.2	3.1	0.3	37.4	54.1	5.2	3.0	0.3	38.3	53.0	5.3	3.2	0.3
60 UND AELTER	38.9	54.3	5.1	1.5	0.2	38.0	54.9	5.0	1.7	0.4	39.5	53.8	5.2	1.4	0.1
INGESAMT	36.9	50.8	5.6	6.3	0.3	36.4	50.9	5.4	6.8	0.4	37.4	50.8	5.8	5.8	0.3
15. JUNI 1986															
18 - 25	43.9	35.6	5.0	14.8	0.6	43.4	37.1	5.1	13.6	0.7	44.3	34.1	5.0	16.1	0.5
25 - 35	46.5	32.7	4.6	15.6	0.7	47.1	32.8	5.0	14.4	0.7	45.8	32.7	4.2	16.8	0.6
35 - 45	43.4	42.9	6.6	6.8	0.4	45.1	41.5	6.4	6.4	0.6	41.6	44.3	6.7	7.1	0.3
45 - 60	43.0	47.7	6.2	2.7	0.4	43.4	47.0	6.7	2.3	0.5	42.6	48.3	5.7	3.1	0.4
60 UND AELTER	39.7	53.2	5.1	1.4	0.5	40.4	51.6	5.6	1.6	0.8	39.3	54.3	4.8	1.4	0.3
INGESAMT	42.7	44.8	5.6	6.4	0.5	43.6	43.5	5.9	6.3	0.7	42.0	45.9	5.2	6.5	0.4

## 3 LANDTAGSWAHLEN

## 3.7 STIMMABGABE DER MAENNER UND FRAUEN NACH ALTERSGRUPPEN BEI DEN LANDTAGSWAHLEN IN BREMEN

ALTER VON ... BIS UNTER ... JAHREN	STIMMABGABE IN %														
	INSGESAMT					MAENNER					FRAUEN				
	SPD	CDU	F.D.P.	GRUENE	SON- STIGE	SPD	CDU	F.D.P.	GRUENE	SON- STIGE	SPD	CDU	F.D.P.	GRUENE	SON- STIGE
11. OKTOBER 1959															
21 - 30	60.9	14.1	6.7	-	18.3	62.0	12.2	6.4	-	19.5	60.0	15.7	7.1	-	17.2
30 - 60	52.0	16.7	8.3	-	23.0	51.9	15.7	7.8	-	24.6	52.0	17.5	8.7	-	21.7
60 UND AELTER	49.5	15.9	9.2	-	25.3	50.9	13.0	8.5	-	27.5	48.5	18.2	9.7	-	23.5
INSGESAMT	53.4	16.0	8.1	-	22.5	54.0	14.4	7.6	-	24.0	53.0	17.3	8.6	-	21.1
29. SEPTEMBER 1963															
21 - 30	60.4	28.1	7.0	-	4.5	59.9	27.2	8.5	-	4.4	60.9	29.1	5.5	-	4.5
30 - 60	56.3	27.4	8.7	-	7.6	57.6	25.0	9.1	-	8.3	55.3	29.3	8.4	-	6.9
60 UND AELTER	51.5	30.6	8.4	-	9.4	53.1	26.6	9.0	-	11.3	50.3	33.7	8.0	-	8.0
INSGESAMT	55.7	28.4	8.4	-	7.5	56.9	25.8	9.0	-	8.4	54.8	30.5	7.9	-	6.9
1. OKTOBER 1967															
21 - 30	48.0	29.6	11.0	-	11.3	48.4	26.6	11.3	-	13.6	47.6	32.8	10.7	-	8.9
30 - 45	47.2	28.0	9.6	-	15.1	47.2	25.1	9.3	-	18.4	47.3	30.6	9.9	-	12.2
45 - 60	44.3	27.7	10.6	-	17.4	44.4	23.2	10.0	-	22.4	44.3	31.2	11.1	-	13.4
60 UND AELTER	45.3	33.4	10.1	-	11.2	45.8	28.6	10.9	-	14.8	44.9	37.0	9.5	-	8.6
INSGESAMT	46.0	29.7	10.3	-	14.1	46.2	25.7	10.3	-	17.8	45.8	32.9	10.3	-	11.0
10. OKTOBER 1971															
18 - 21	63.6	19.2	6.6	-	10.6	59.2	18.8	6.6	-	15.4	68.6	19.6	6.6	-	5.2
21 - 30	64.8	24.2	6.3	-	4.6	65.7	21.7	6.5	-	6.1	63.9	27.0	6.2	-	3.0
30 - 45	57.6	29.4	8.1	-	4.9	57.3	27.6	8.8	-	6.3	57.9	31.2	7.4	-	3.5
45 - 60	48.7	36.0	8.3	-	7.0	47.1	34.7	8.8	-	9.4	50.0	37.0	8.0	-	5.1
60 UND AELTER	51.4	37.5	6.4	-	4.7	50.4	35.8	6.5	-	7.3	52.0	38.6	6.4	-	3.0
INSGESAMT	54.9	32.2	7.3	-	5.5	54.6	30.0	7.7	-	7.6	55.2	34.1	7.0	-	3.7
28. SEPTEMBER 1975															
18 - 21	47.5	22.4	14.7	-	15.5	43.9	22.0	14.6	-	19.5	51.8	22.8	14.8	-	10.6
21 - 25	56.5	17.8	13.7	-	11.9	52.1	19.5	14.4	-	14.0	61.4	16.1	13.0	-	9.5
25 - 35	51.2	27.4	16.2	-	5.3	52.3	25.2	16.1	-	6.5	50.1	29.5	16.3	-	4.1
35 - 45	46.4	34.5	16.2	-	2.8	47.1	33.1	16.6	-	3.2	45.7	35.9	15.9	-	2.5
45 - 60	44.4	37.2	15.0	-	3.5	44.4	35.6	15.8	-	4.2	44.3	38.5	14.3	-	2.9
60 UND AELTER	47.1	40.4	9.7	-	2.8	45.7	40.6	9.4	-	4.3	48.1	40.3	9.9	-	1.8
INSGESAMT	47.5	34.4	13.8	-	4.4	47.1	32.9	14.2	-	5.8	47.7	35.7	13.4	-	3.2
7. OKTOBER 1979															
18 - 21	48.8	17.6	10.0	15.4	8.3	46.3	16.9	11.9	16.4	8.5	51.8	18.6	7.8	14.1	7.8
21 - 25	52.0	16.2	10.4	14.6	6.8	49.9	15.8	11.0	16.6	6.7	54.4	16.7	9.7	12.2	7.0
25 - 35	50.3	21.2	15.2	8.6	4.7	49.3	20.9	15.2	9.0	5.7	51.3	21.5	15.1	8.3	3.8
35 - 45	48.8	32.5	13.2	4.1	1.4	49.0	32.8	12.9	4.0	1.3	48.6	32.2	13.6	4.3	1.3
45 - 60	49.7	34.4	10.3	3.8	1.9	47.9	35.3	11.3	3.4	2.1	51.1	33.7	9.5	4.1	1.6
60 UND AELTER	49.7	39.4	7.8	1.6	1.6	46.1	42.0	7.7	1.8	2.3	52.0	37.6	7.9	1.5	0.9
INSGESAMT	49.7	32.0	10.8	5.0	2.6	47.9	32.1	11.3	5.5	3.1	51.2	31.9	10.4	4.5	2.1
25. SEPTEMBER 1983															
18 - 21	47.3	21.3	4.5	14.3	12.7	40.8	20.2	6.1	16.2	16.7	54.2	22.4	2.8	12.1	8.4
21 - 25	52.4	23.2	2.0	14.1	8.4	48.3	24.8	3.0	14.9	8.9	56.3	21.7	1.0	13.3	7.8
25 - 35	53.4	20.3	2.7	14.3	9.3	53.6	20.2	1.7	14.1	10.5	53.2	20.4	3.7	14.5	8.2
35 - 45	50.1	34.3	6.7	4.8	4.2	50.9	35.0	5.5	4.0	4.5	49.3	33.6	7.8	5.5	3.8
45 - 60	52.8	36.6	5.0	2.3	3.3	50.8	37.6	5.6	2.1	3.7	54.7	35.6	4.4	2.4	2.9
60 UND AELTER	49.7	41.2	4.3	1.2	3.3	46.4	44.3	4.2	1.1	3.8	51.7	39.4	4.4	1.2	3.1
INSGESAMT	51.1	34.0	4.5	5.3	5.1	49.3	34.6	4.4	5.6	5.9	52.5	33.6	4.5	5.0	4.2

## 3 LANDTAGSWAHLEN

## 3.7 STIMMABGABE DER MAENNER UND FRAUEN NACH ALTERSGRUPPEN BEI DEN LANDTAGSWAHLEN IN BREMEN

ALTER VON ... BIS UNTER ... JAHREN	STIMMABGABE IN %														
	INSGESAMT					MAENNER					FRAUEN				
	SPD	CDU	F.D.P.	GRUENE	SON- STIGE	SPD	CDU	F.D.P.	GRUENE	SON- STIGE	SPD	CDU	F.D.P.	GRUENE	SON- STIGE

13. SEPTEMBER 1987

18 - 21	45.4	22.4	7.5	19.8	4.9	41.8	23.1	9.3	18.7	7.1	49.5	21.5	5.5	21.0	2.5
21 - 25	53.0	15.9	6.0	20.5	4.6	46.7	20.3	6.9	19.2	6.9	59.0	11.7	5.2	21.7	2.4
25 - 35	52.1	12.3	4.6	27.4	3.5	51.0	12.0	5.5	27.0	4.5	53.3	12.6	3.7	27.9	2.4
35 - 45	53.8	16.2	12.2	14.1	3.7	54.2	15.8	11.6	14.0	4.3	53.5	16.5	12.7	14.2	3.0
45 - 60	51.0	24.7	14.4	4.8	5.2	50.8	23.3	14.6	4.7	6.6	51.1	26.0	14.2	4.9	3.7
60 UND AELTER	50.7	31.1	9.7	1.1	7.4	47.8	30.2	9.5	1.4	11.2	52.4	31.6	9.8	0.9	5.3
INSGESAMT	51.3	23.4	10.2	9.5	5.5	49.7	22.2	10.4	10.4	7.3	52.6	24.5	10.1	8.9	4.0

## 3 LANDTAGSWAHLEN

## 3.7 STIMMABGABE DER MAENNER UND FRAUEN NACH ALTERSGRUPPEN BEI DEN LANDTAGSWAHLEN IN NORDRHEIN-WESTFALEN

ALTER VON ... BIS UNTER ... JAHREN	STIMMABGABE IN %														
	INSGESAMT					MAENNER					FRAUEN				
	SPD	CDU	F.D.P.	GRUENE	SON- STIGE	SPD	CDU	F.D.P.	GRUENE	SON- STIGE	SPD	CDU	F.D.P.	GRUENE	SON- STIGE
27. JUNI 1954															
21 - 30	38.3	39.8	10.5	-	11.4	41.7	35.0	11.2	-	12.1	34.8	44.7	9.9	-	10.6
30 - 60	35.5	37.6	13.5	-	13.4	39.4	31.5	14.9	-	14.2	32.3	42.8	12.4	-	12.5
60 UND AELTER	29.3	47.3	11.0	-	12.4	33.2	41.8	12.2	-	12.8	25.7	52.4	9.8	-	12.1
INSGESAMT	34.6	40.1	12.5	-	12.8	38.3	34.4	13.7	-	13.5	31.2	45.2	11.5	-	12.1
6. JULI 1958															
21 - 30	41.2	50.1	5.9	-	2.8	45.9	45.3	5.8	-	3.0	36.2	55.4	5.9	-	2.5
30 - 60	40.7	48.1	7.8	-	3.4	45.6	42.4	8.3	-	3.7	36.5	53.1	7.9	-	3.1
60 UND AELTER	32.9	57.4	6.2	-	3.5	37.7	51.3	7.0	-	4.0	28.8	62.6	5.5	-	3.1
INSGESAMT	39.1	50.5	7.1	-	3.3	43.9	44.9	7.6	-	3.6	34.7	55.6	6.7	-	3.0
8. JULI 1962															
21 - 30	43.7	48.3	5.4	-	2.6	48.1	43.6	5.6	-	2.7	39.2	53.2	5.3	-	2.3
30 - 60	45.2	44.0	7.1	-	3.7	50.9	37.5	7.4	-	4.2	40.4	49.6	6.8	-	3.2
60 UND AELTER	37.4	51.6	7.2	-	3.8	43.0	44.3	8.1	-	4.6	32.8	57.7	6.4	-	3.1
INSGESAMT	43.1	46.6	6.8	-	3.5	48.5	40.2	7.2	-	4.1	38.3	52.2	6.5	-	3.0
10. JULI 1966															
21 - 30	51.7	41.8	6.3	-	0.2	55.5	37.7	6.6	-	0.2	47.9	45.8	6.1	-	0.2
30 - 45	55.8	37.0	6.9	-	0.3	60.8	32.0	6.8	-	0.4	51.0	41.8	6.9	-	0.3
45 - 60	49.2	41.9	8.5	-	0.4	54.7	35.6	9.2	-	0.5	44.9	46.9	7.9	-	0.3
60 UND AELTER	44.6	47.7	7.3	-	0.4	50.1	41.1	8.3	-	0.5	40.1	53.0	6.6	-	0.3
INSGESAMT	50.4	41.9	7.3	-	0.4	55.7	36.2	7.7	-	0.4	45.8	46.9	7.0	-	0.3
14. JUNI 1970															
18 - 21	50.9	39.1	7.4	-	2.6	-	-	-	-	-	-	-	-	-	-
21 - 30	49.1	43.1	6.3	-	1.5	50.9	40.2	6.8	-	2.1	47.2	45.9	5.9	-	0.9
30 - 45	50.0	42.8	5.4	-	1.8	52.6	39.5	5.5	-	2.3	47.4	46.1	5.3	-	1.1
45 - 60	45.2	46.6	5.5	-	2.7	48.1	42.0	5.8	-	4.1	42.9	50.1	5.3	-	1.6
60 UND AELTER	43.3	50.0	4.4	-	2.4	46.4	45.1	4.8	-	3.6	40.9	53.8	4.1	-	1.3
INSGESAMT	46.8	45.7	5.4	-	2.1	49.6	41.7	5.6	-	3.2	44.1	49.6	5.0	-	1.3
4. MAI 1975															
18 - 25	53.8	36.1	8.0	-	1.9	54.0	35.7	7.8	-	2.5	53.7	36.6	8.3	-	1.4
25 - 35	48.2	43.3	7.7	-	0.9	49.5	42.1	7.3	-	1.1	46.9	44.5	8.1	-	0.5
35 - 45	45.4	46.8	6.8	-	0.9	46.8	45.5	6.5	-	1.2	44.0	48.2	7.1	-	0.6
45 - 60	45.9	46.5	6.4	-	1.2	48.1	44.1	6.1	-	1.7	44.1	48.5	6.7	-	0.7
60 UND AELTER	42.5	51.3	5.2	-	0.9	44.3	48.9	5.3	-	1.6	41.4	52.9	5.1	-	0.7
INSGESAMT	46.0	46.3	6.6	-	1.1	47.8	44.2	6.4	-	1.6	44.6	48.0	6.7	-	0.8
11. MAI 1980															
18 - 25	53.5	30.8	5.1	10.1	0.5	52.4	31.4	4.8	10.9	0.5	54.6	30.0	5.4	9.2	0.5
25 - 35	54.8	33.4	5.9	5.3	0.6	54.3	33.8	5.5	6.1	0.7	55.2	33.5	6.2	4.6	0.5
35 - 45	47.6	44.7	5.7	1.8	0.2	48.0	44.5	5.4	1.8	0.3	46.9	44.8	6.1	1.7	0.1
45 - 60	49.9	43.6	4.8	1.4	0.4	50.4	43.0	4.7	1.5	0.5	49.3	43.9	4.9	1.2	0.3
60 UND AELTER	47.4	47.5	4.0	0.6	0.4	47.6	46.9	4.0	0.9	0.5	47.1	47.7	4.0	0.5	0.2
INSGESAMT	49.9	41.8	5.0	2.8	0.4	50.2	41.1	4.8	3.4	0.5	49.6	42.3	5.1	2.4	0.3
12. MAI 1985															
18 - 25	53.3	28.8	5.1	11.5	1.4	52.3	30.0	5.2	11.3	1.2	54.3	27.5	4.9	11.8	1.5
25 - 35	57.9	25.3	4.9	10.6	1.2	57.4	25.5	5.1	10.9	1.1	58.4	25.1	4.7	10.3	1.4
35 - 45	53.9	34.5	7.1	3.9	0.6	54.3	33.6	7.2	4.3	0.6	53.5	35.3	7.0	3.6	0.7
45 - 60	54.8	36.4	6.4	1.6	0.7	55.6	35.2	6.9	1.7	0.7	54.1	37.7	6.0	1.6	0.7
60 UND AELTER	51.5	41.9	5.2	0.8	0.6	52.2	40.1	5.9	1.1	0.8	51.2	43.0	4.8	0.6	0.5
INSGESAMT	54.1	34.9	5.8	4.4	0.8	54.5	33.7	6.2	4.8	0.8	53.7	36.1	5.4	3.9	0.8

## 3 LANDTAGSWAHLEN

## 3.7 STIMMABGABE DER MAENNER UND FRAUEN NACH ALTERSGRUPPEN BEI DEN LANDTAGSWAHLEN IN HESSEN

ALTER VON ... BIS UNTER ... JAHREN	STIMMABGABE IN %														
	INSGESAMT					MAENNER					FRAUEN				
	SPD	CDU	F.D.P.	GRUENE	SON- STIGE	SPD	CDU	F.D.P.	GRUENE	SON- STIGE	SPD	CDU	F.D.P.	GRUENE	SON- STIGE
28. NOVEMBER 1954															
21 - 30	47.7	22.1	19.5	-	10.7	49.1	20.7	19.1	-	11.0	46.2	23.7	19.9	-	10.1
30 - 60	42.3	22.3	22.0	-	13.4	43.9	18.8	22.5	-	14.8	40.9	25.3	21.7	-	12.2
60 UND AELTER	36.9	28.7	22.1	-	12.3	38.1	24.9	24.1	-	12.8	35.9	32.1	20.3	-	11.7
INSGESAMT	42.0	23.7	21.6	-	12.8	43.5	20.5	22.2	-	13.7	40.6	26.5	21.1	-	11.8
23. NOVEMBER 1958															
21 - 30	52.0	29.4	9.2	-	9.4	54.4	27.1	9.6	-	8.9	49.4	31.8	8.8	-	10.0
30 - 60	47.0	30.2	10.3	-	12.5	49.6	27.2	10.3	-	12.9	44.9	32.8	10.2	-	12.1
60 UND AELTER	41.5	34.5	10.2	-	13.8	43.7	30.8	11.2	-	14.3	39.5	37.8	9.4	-	13.3
INSGESAMT	46.7	31.0	10.1	-	12.2	49.2	28.0	10.4	-	12.4	44.4	33.7	9.8	-	12.1
11. NOVEMBER 1962															
21 - 30	56.1	28.8	9.4	-	5.7	58.1	27.0	9.2	-	5.7	54.0	30.7	9.5	-	5.8
30 - 60	51.1	27.8	11.9	-	9.2	53.7	24.9	12.0	-	9.4	48.8	30.5	11.8	-	8.9
60 UND AELTER	45.8	30.4	13.7	-	10.1	48.1	26.9	15.0	-	10.0	43.8	33.4	12.6	-	10.2
INSGESAMT	50.7	28.7	11.9	-	8.7	53.2	25.8	12.2	-	8.8	48.4	31.2	11.7	-	8.7
6. NOVEMBER 1966															
21 - 30	55.9	26.2	9.5	-	8.5	57.1	24.1	8.5	-	10.2	54.7	28.3	10.4	-	6.7
30 - 45	54.9	23.0	10.5	-	11.7	57.2	19.4	10.3	-	13.1	52.6	26.6	10.7	-	10.2
45 - 60	48.0	26.4	11.1	-	14.4	49.4	22.2	11.4	-	17.0	46.9	29.7	10.9	-	12.5
60 UND AELTER	46.7	31.3	10.4	-	11.6	48.5	26.8	10.8	-	13.9	45.3	34.9	10.1	-	9.7
INSGESAMT	50.9	26.7	10.5	-	11.9	52.9	22.9	10.4	-	13.8	49.2	30.1	10.5	-	10.1
8. NOVEMBER 1970															
18 - 30	48.9	34.0	13.4	-	3.7	48.9	31.8	14.3	-	5.0	48.9	36.4	12.5	-	2.2
30 - 45	49.6	36.1	10.3	-	3.9	50.6	34.1	10.5	-	4.8	48.7	38.2	10.1	-	3.0
45 - 60	43.8	42.1	9.0	-	5.0	44.4	39.5	9.0	-	7.1	43.4	44.1	9.0	-	3.5
60 UND AELTER	44.0	44.1	7.5	-	4.5	44.6	40.7	8.0	-	6.6	43.5	46.7	7.0	-	2.8
INSGESAMT	46.5	39.5	9.7	-	4.3	47.3	36.6	10.3	-	5.9	45.8	42.0	9.3	-	2.9
27. OKTOBER 1974															
18 - 25	51.7	36.7	8.1	-	3.7	52.5	35.2	7.7	-	4.5	50.8	38.2	8.5	-	2.5
25 - 35	46.1	43.5	8.5	-	1.8	47.0	42.2	8.3	-	2.6	45.1	45.0	8.8	-	1.1
35 - 45	43.3	46.9	8.0	-	1.8	44.0	46.3	7.6	-	2.2	42.6	47.6	8.5	-	1.4
45 - 60	40.9	49.0	7.8	-	2.4	41.9	47.4	7.6	-	3.0	40.1	50.2	8.0	-	1.8
60 UND AELTER	42.2	49.7	6.2	-	1.9	41.8	49.1	6.3	-	2.8	42.4	50.2	6.1	-	1.3
INSGESAMT	43.7	46.7	7.5	-	2.1	44.4	45.3	7.4	-	2.8	43.0	47.9	7.6	-	1.5
8. OKTOBER 1978															
18 - 25	50.0	35.6	6.7	-	7.7	49.9	34.9	6.7	-	8.4	50.1	36.3	6.8	-	6.9
25 - 35	48.4	38.6	8.2	-	4.8	48.5	38.0	7.9	-	5.5	48.2	39.1	8.6	-	4.0
35 - 45	42.9	48.1	7.2	-	1.8	43.4	48.1	6.7	-	1.9	42.4	48.1	7.7	-	1.8
45 - 60	43.2	48.1	6.4	-	2.2	43.4	47.8	6.2	-	2.6	43.0	48.4	6.6	-	1.9
60 UND AELTER	44.1	48.7	5.7	-	1.5	43.2	48.9	5.5	-	2.3	44.7	48.5	5.8	-	1.1
INSGESAMT	45.0	45.4	6.7	-	3.0	45.0	44.9	6.5	-	3.6	44.9	45.8	6.9	-	2.4
26. SEPTEMBER 1982															
18 - 25	41.0	35.2	1.9	21.5	0.4	39.3	36.6	1.8	21.9	0.4	42.8	33.7	2.0	21.0	0.4
25 - 35	43.3	37.3	2.5	16.2	0.6	41.5	37.9	2.6	17.2	0.8	45.2	36.6	2.4	15.3	0.5
35 - 45	41.7	48.2	3.4	6.4	0.3	41.0	48.4	3.5	6.8	0.4	42.3	48.0	3.3	6.0	0.3
45 - 60	45.5	47.1	3.6	3.4	0.4	44.9	47.5	3.9	3.3	0.5	46.2	46.8	3.3	3.5	0.3
60 UND AELTER	46.6	48.2	3.2	1.6	0.4	45.3	48.7	3.4	1.9	0.7	47.3	47.8	3.1	1.4	0.2
INSGESAMT	44.2	44.5	3.1	7.8	0.4	42.8	44.8	3.2	8.7	0.5	45.4	44.3	3.0	7.1	0.3

### 3 LANDTAGSWAHLEN

#### 3.7 STIMMABGABE DER MAENNER UND FRAUEN NACH ALTERSGRUPPEN BEI DEN LANDTAGSWAHLEN IN HESSEN

ALTER VON ... BIS UNTER ... JAHREN	STIMMABGABE IN %														
	INSGESAMT					MAENNER					FRAUEN				
	SPD	CDU	F.D.P.	GRUENE	SON- STIGE	SPD	CDU	F.D.P.	GRUENE	SON- STIGE	SPD	CDU	F.D.P.	GRUENE	SON- STIGE

#### 25. SEPTEMBER 1983

18 - 25	48.3	30.7	5.0	14.9	1.1	47.4	31.2	5.3	14.9	1.2	49.1	30.1	4.8	14.8	1.1
25 - 35	48.6	31.3	6.0	12.9	1.1	47.9	31.1	6.0	13.7	1.3	49.4	31.5	6.0	12.1	0.9
35 - 45	45.7	39.7	9.3	4.7	0.6	46.2	38.6	9.4	5.0	0.8	45.2	40.8	9.1	4.4	0.5
45 - 60	48.1	39.8	9.2	2.2	0.6	48.2	38.8	10.2	2.1	0.7	48.1	40.8	8.9	2.3	0.5
60 UND AELTER	46.2	43.4	8.7	1.1	0.6	45.4	42.8	9.6	1.4	0.8	46.7	43.8	8.1	0.9	0.4
INSGESAMT	47.3	38.3	8.0	5.7	0.7	47.0	37.3	8.5	6.3	0.9	47.5	39.2	7.6	5.1	0.6

#### 5. APRIL 1987

18 - 25	41.5	33.8	6.3	17.7	0.6	40.7	36.0	6.4	16.3	0.6	42.3	31.6	6.3	19.2	0.6
25 - 35	40.7	30.8	5.7	22.3	0.5	41.0	31.8	5.7	20.9	0.5	40.4	29.8	5.6	23.7	0.5
35 - 45	40.7	38.7	8.8	11.2	0.5	41.2	37.5	8.8	11.7	0.7	40.1	39.9	8.8	10.8	0.4
45 - 60	42.7	44.3	9.2	3.6	0.3	42.8	44.3	9.3	3.2	0.3	42.6	44.2	9.0	3.9	0.3
60 UND AELTER	41.3	48.8	7.8	1.6	0.4	40.2	48.7	8.5	1.9	0.6	42.0	48.9	7.4	1.4	0.3
INSGESAMT	41.5	41.2	7.8	9.0	0.5	41.3	40.9	8.0	9.2	0.5	41.6	41.5	7.6	6.9	0.4

### 3 LANDTAGSWAHLEN

#### 3.7 STIMMABGABE DER MAENNER UND FRAUEN NACH ALTERSGRUPPEN BEI DEN LANDTAGSWAHLEN IN RHEINLAND-PFALZ

ALTER VON ... BIS UNTER ... JAHREN	STIMMABGABE IN %														
	INSGESAMT					MAENNER					FRAUEN				
	SPD	CDU	F.D.P.	GRUENE	SON- STIGE	SPD	CDU	F.D.P.	GRUENE	SON- STIGE	SPD	CDU	F.D.P.	GRUENE	SON- STIGE
23. APRIL 1967															
21 - 30	38.5	48.0	6.8	-	6.7	41.6	42.8	6.5	-	9.1	35.4	53.3	7.1	-	4.2
30 - 45	39.3	43.9	7.7	-	9.1	42.7	37.7	7.5	-	12.1	36.0	49.9	7.9	-	6.2
45 - 60	36.4	44.7	8.6	-	10.3	39.7	36.5	9.0	-	14.8	33.9	51.1	8.3	-	6.7
60 UND AELTER	35.6	49.6	8.4	-	6.5	40.4	40.5	9.8	-	9.3	31.7	56.8	7.2	-	4.3
INSGESAMT	37.4	46.3	8.0	-	8.4	41.2	39.0	8.2	-	11.5	34.2	52.6	7.7	-	5.5
21. MAERZ 1971															
18 - 25	44.2	47.2	4.9	-	3.6	45.7	44.7	4.8	-	4.8	42.6	50.0	5.1	-	2.4
25 - 35	42.8	49.5	5.1	-	2.6	45.1	46.0	5.3	-	3.5	40.3	53.1	4.9	-	1.7
35 - 45	42.1	48.1	5.9	-	3.9	44.1	44.6	6.3	-	5.1	40.0	51.8	5.4	-	2.9
45 - 60	39.5	49.7	6.3	-	4.5	42.1	44.7	6.6	-	6.6	37.5	53.5	6.1	-	2.9
60 UND AELTER	38.4	52.0	6.1	-	3.5	41.1	46.4	7.1	-	5.4	36.3	56.4	5.3	-	2.0
INSGESAMT	40.8	49.7	5.8	-	3.7	43.3	45.3	6.2	-	5.2	38.6	53.6	5.4	-	2.3
9. MAERZ 1975															
18 - 25	43.2	49.5	5.0	-	2.4	44.0	48.4	4.7	-	2.9	42.3	50.7	5.4	-	1.7
25 - 35	39.8	53.6	5.2	-	1.6	41.6	51.3	5.2	-	2.0	37.9	56.0	5.2	-	0.8
35 - 45	38.7	53.8	5.8	-	1.8	40.4	51.6	5.7	-	2.3	36.8	56.1	5.9	-	1.1
45 - 60	38.5	53.2	5.8	-	2.4	40.2	50.5	5.6	-	3.8	37.1	55.5	5.9	-	1.5
60 UND AELTER	37.0	55.7	5.4	-	1.9	39.1	52.0	5.9	-	3.0	35.5	58.4	5.1	-	1.0
INSGESAMT	38.9	53.6	5.5	-	2.0	40.7	51.0	5.5	-	2.8	37.2	56.0	5.5	-	1.2
18. MAERZ 1979															
18 - 25	49.5	42.7	6.4	-	1.1	50.3	41.8	6.1	-	1.3	48.5	43.6	6.7	-	0.9
25 - 35	46.5	46.2	6.4	-	0.7	48.3	44.5	5.9	-	1.1	44.7	47.9	6.9	-	0.4
35 - 45	41.0	51.6	6.5	-	0.8	42.3	50.0	6.3	-	1.2	39.8	53.2	6.6	-	0.4
45 - 60	42.0	50.4	6.0	-	1.4	43.4	48.4	6.1	-	2.0	40.9	52.1	6.0	-	0.9
60 UND AELTER	38.6	54.6	5.6	-	1.1	40.5	51.6	5.9	-	2.0	37.3	56.6	5.5	-	0.6
INSGESAMT	42.6	50.1	6.1	-	1.1	44.3	47.9	6.1	-	1.6	41.1	52.0	6.2	-	0.6
6. MAERZ 1983															
18 - 25	39.7	44.8	2.4	12.8	0.2	39.2	45.6	2.4	12.5	0.3	40.3	43.9	2.5	13.0	0.3
25 - 35	41.3	47.2	3.2	7.9	0.4	41.0	46.2	3.3	9.1	0.4	41.7	48.3	3.1	6.6	0.3
35 - 45	38.1	54.6	3.9	3.0	0.4	38.3	54.0	3.9	3.3	0.6	37.9	55.2	4.0	2.6	0.3
45 - 60	40.3	53.2	4.1	1.8	0.5	40.8	52.1	4.5	1.9	0.8	39.9	54.3	3.8	1.7	0.4
60 UND AELTER	39.7	54.8	4.0	0.9	0.5	40.8	52.5	4.5	1.2	1.0	39.1	56.3	3.6	0.7	0.3
INSGESAMT	39.9	51.7	3.7	4.3	0.5	40.2	50.4	3.8	4.9	0.6	39.7	52.8	3.5	3.7	0.3
17. MAI 1987															
18 - 25	37.8	38.5	6.7	13.1	4.0	37.3	39.5	6.9	11.9	4.5	38.3	37.3	6.5	14.5	3.4
25 - 35	40.7	37.2	5.9	13.4	2.7	41.2	36.8	6.1	12.9	3.1	40.1	37.7	5.8	13.9	2.4
35 - 45	40.0	43.5	8.0	5.9	2.7	41.1	41.6	8.0	6.3	2.9	39.0	45.4	7.9	5.6	2.2
45 - 60	40.1	46.7	8.2	2.2	2.9	40.9	44.8	8.6	2.1	3.4	39.1	48.7	7.7	2.3	2.2
60 UND AELTER	37.6	51.7	6.9	1.4	2.4	38.2	48.5	7.8	1.6	3.9	37.2	53.8	6.3	1.2	1.6
INSGESAMT	39.2	45.1	7.2	5.6	2.9	39.9	43.1	7.7	5.8	3.6	38.5	47.0	6.8	5.5	2.1



## 3 LANDTAGSWAHLEN

## 3.7 STIMMABGABE DER MAENNER UND FRAUEN NACH ALTERSGRUPPEN BEI DEN LANDTAGSWAHLEN IN BADEN-WUERTTEMBERG

ALTER VON ... BIS UNTER ... JAHREN	STIMMABGABE IN %														
	INSGESAMT					MAENNER					FRAUEN				
	SPD	CDU	F.D.P.	GRUENE	SON- STIGE	SPD	CDU	F.D.P.	GRUENE	SON- STIGE	SPD	CDU	F.D.P.	GRUENE	SON- STIGE
26. APRIL 1964															
21 - 30	36.3	48.2	13.3	-	2.2	39.3	43.8	14.4	-	2.5	33.1	53.0	12.1	-	1.9
30 - 60	35.9	45.1	15.5	-	3.5	39.7	40.2	16.4	-	3.7	32.6	49.4	14.7	-	3.4
60 UND AELTER	30.4	51.1	14.4	-	4.1	34.0	45.0	16.2	-	4.9	27.5	56.1	13.0	-	3.4
INSGESAMT	34.6	47.1	14.8	-	3.4	38.2	42.1	16.0	-	3.7	31.3	51.7	13.8	-	3.1
28. APRIL 1968															
21 - 30	29.3	43.7	16.1	-	10.9	31.3	38.1	16.8	-	13.9	27.2	49.5	15.5	-	7.9
30 - 45	30.8	41.7	14.2	-	13.3	32.5	36.3	14.6	-	16.6	29.0	47.2	13.8	-	9.9
45 - 60	28.3	42.7	14.3	-	14.6	30.3	35.0	14.4	-	20.3	26.8	48.7	14.2	-	10.2
60 UND AELTER	28.1	48.4	13.2	-	10.3	30.9	39.9	14.5	-	14.7	25.8	55.3	12.1	-	6.7
INSGESAMT	29.2	44.0	14.3	-	12.5	31.4	37.2	14.9	-	16.6	27.2	50.2	13.7	-	8.8
23. APRIL 1972															
18 - 30	44.4	46.0	8.9	-	0.7	44.8	45.2	9.3	-	0.8	44.0	46.9	8.5	-	0.5
30 - 45	39.5	51.4	8.7	-	0.5	40.8	49.7	8.8	-	0.7	38.0	53.0	8.6	-	0.3
45 - 60	36.1	54.1	9.2	-	0.6	38.4	51.1	9.5	-	1.0	34.4	56.4	8.9	-	0.3
60 UND AELTER	33.1	58.1	8.2	-	0.7	34.7	55.3	8.9	-	1.1	31.8	60.1	7.7	-	0.3
INSGESAMT	37.7	53.0	8.7	-	0.6	39.5	50.6	9.1	-	0.9	36.2	55.0	8.4	-	0.4
4. APRIL 1976															
18 - 25	41.5	46.8	8.2	-	3.2	42.1	45.2	8.0	-	4.3	40.7	48.6	8.4	-	1.9
25 - 35	39.2	49.3	8.9	-	2.3	39.8	48.7	8.3	-	3.0	38.5	49.9	9.6	-	1.6
35 - 45	32.6	56.9	8.3	-	2.1	33.5	55.4	8.4	-	2.7	31.7	58.5	8.3	-	1.5
45 - 60	31.8	58.4	7.4	-	2.5	33.0	56.1	7.6	-	3.5	30.8	60.4	7.2	-	1.7
60 UND AELTER	29.6	62.4	6.6	-	1.7	31.2	59.5	6.9	-	2.7	28.5	64.4	6.4	-	1.0
INSGESAMT	33.5	56.6	7.7	-	2.2	34.8	54.3	7.8	-	3.1	32.3	58.6	7.6	-	1.4
16. MAERZ 1980															
18 - 25	36.2	40.2	6.9	15.7	0.5	36.3	39.2	6.8	16.6	0.5	36.1	41.3	7.1	14.6	0.4
25 - 35	37.0	44.1	9.3	8.6	0.6	36.7	43.5	9.3	9.4	0.8	37.4	44.7	9.2	7.9	0.4
35 - 45	31.5	54.3	9.8	4.0	0.3	31.9	53.4	9.9	4.2	0.4	31.0	55.2	9.7	3.9	0.1
45 - 60	32.3	56.2	8.4	2.9	0.4	32.9	55.1	8.7	2.9	0.6	31.7	57.1	8.0	2.9	0.9
60 UND AELTER	31.0	60.1	6.8	2.0	0.5	31.8	58.5	6.9	2.5	0.8	30.4	61.1	6.8	1.7	0.3
INSGESAMT	32.9	53.4	8.2	5.1	0.5	33.4	51.8	8.4	5.7	0.6	32.4	54.8	8.0	4.5	0.3
25. MAERZ 1984															
18 - 25	32.9	42.7	4.4	19.0	1.0	32.1	44.0	4.5	18.2	1.1	33.8	41.2	4.3	19.8	0.9
25 - 35	32.1	45.4	5.7	15.9	1.0	31.8	45.2	5.6	16.4	1.1	32.3	45.7	5.7	15.4	0.9
35 - 45	31.0	52.9	8.1	7.2	0.8	31.7	51.4	8.6	7.3	1.1	30.2	54.5	7.5	7.1	0.5
45 - 60	33.7	54.2	7.5	3.9	0.6	33.8	53.4	8.2	3.8	0.8	33.7	55.0	6.8	4.0	0.5
60 UND AELTER	32.0	59.0	6.4	2.2	0.4	33.0	56.7	7.3	2.4	0.6	31.4	60.5	5.8	2.1	0.2
INSGESAMT	32.4	52.5	6.6	7.7	0.7	32.7	51.1	7.1	8.2	0.9	32.2	53.8	6.2	7.2	0.5
20. MAERZ 1988															
18 - 25	30.6	42.3	4.9	14.2	8.0	29.9	43.5	4.6	12.3	9.7	31.4	40.9	5.3	16.4	6.0
25 - 35	33.5	38.7	4.7	17.4	5.7	33.6	38.0	4.6	17.0	6.8	33.5	39.3	4.8	17.9	4.5
35 - 45	34.4	45.8	6.6	8.8	4.4	34.4	44.3	7.1	8.7	5.5	34.5	47.3	6.1	9.0	3.2
45 - 60	33.0	51.9	6.3	3.7	5.0	33.8	50.3	6.3	3.5	6.0	32.2	53.6	6.3	3.9	4.0
60 UND AELTER	30.7	58.4	4.7	1.8	4.5	31.4	55.0	5.0	1.9	6.6	30.1	60.6	4.5	1.6	3.1
INSGESAMT	32.4	49.5	5.5	7.4	5.2	32.8	47.4	5.6	7.5	6.7	32.0	51.4	5.3	7.4	3.9

## 3 LANDTAGSWAHLEN

## 3.7 STIMMABGABE DER MAENNER UND FRAUEN NACH ALTERSGRUPPEN BEI DEN LANDTAGSWAHLEN IN BAYERN

ALTER VON ... BIS UNTER ... JAHREN	STIMMABGABE IN %														
	INSGESAMT					MAENNER					FRAUEN				
	SPD	CDU	F.D.P.	GRUENE	SON- STIGE	SPD	CDU	F.D.P.	GRUENE	SON- STIGE	SPD	CDU	F.D.P.	GRUENE	SON- STIGE
20. NOVEMBER 1966															
21 - 30	37.4	48.0	4.8	-	9.8	39.1	44.7	4.4	-	11.8	35.6	51.4	5.3	-	7.7
30 - 45	39.1	44.4	4.8	-	11.7	41.6	40.0	4.5	-	13.9	36.7	48.6	5.1	-	9.6
45 - 60	35.5	45.8	5.2	-	13.5	38.5	39.2	5.1	-	17.2	33.2	50.9	5.3	-	10.6
60 UND AELTER	32.8	51.7	4.9	-	10.6	36.3	44.7	5.1	-	13.9	30.1	57.0	4.7	-	8.2
INSGESAMT	36.2	47.3	5.0	-	11.5	39.0	41.8	4.8	-	14.4	33.7	52.0	5.1	-	9.2
22. NOVEMBER 1970															
18 - 30	36.7	54.0	5.6	-	3.7	38.5	51.2	5.6	-	4.7	34.8	56.7	5.7	-	2.8
30 - 45	35.6	54.5	5.5	-	4.4	37.8	51.4	5.4	-	5.4	33.4	57.6	5.6	-	3.4
45 - 60	33.2	56.1	5.1	-	5.6	35.9	51.0	5.5	-	7.6	31.2	59.9	4.8	-	4.1
60 UND AELTER	31.0	59.6	4.5	-	4.9	33.8	54.2	5.1	-	6.9	28.9	63.6	4.0	-	3.5
INSGESAMT	34.0	56.1	5.2	-	4.7	36.5	51.9	5.4	-	6.2	31.8	59.7	5.0	-	3.5
27. OKTOBER 1974															
18 - 25	32.5	59.1	5.9	-	2.5	33.5	57.8	5.5	-	3.2	31.4	60.5	6.2	-	1.9
25 - 35	31.2	60.4	6.3	-	2.0	32.7	59.2	5.8	-	2.4	29.8	61.7	6.9	-	1.6
35 - 45	30.6	61.2	5.9	-	2.4	31.9	59.4	5.8	-	2.9	29.2	62.9	6.0	-	1.9
45 - 60	30.8	60.7	5.3	-	3.1	32.9	57.8	5.2	-	4.0	29.2	63.1	5.4	-	2.4
60 UND AELTER	29.9	63.2	4.1	-	2.8	32.0	59.9	4.4	-	3.8	28.5	65.6	3.8	-	2.1
INSGESAMT	30.8	61.3	5.3	-	2.6	32.5	58.9	5.3	-	3.3	29.3	63.4	5.3	-	2.0
15. OKTOBER 1978															
18 - 25	34.3	54.2	5.9	-	5.6	34.6	53.6	5.5	-	6.3	34.0	54.8	6.4	-	4.8
25 - 35	34.3	55.1	7.0	-	3.5	35.3	53.9	6.7	-	4.2	33.3	56.4	7.4	-	2.9
35 - 45	31.5	58.8	6.8	-	2.9	33.1	57.1	6.5	-	3.3	29.9	60.5	7.1	-	2.5
45 - 60	33.2	57.9	5.6	-	3.2	34.7	55.8	5.6	-	3.8	31.9	59.7	5.6	-	2.7
60 UND AELTER	30.9	61.8	5.1	-	2.3	32.6	59.3	5.2	-	2.9	29.7	63.4	5.0	-	1.9
INSGESAMT	32.5	58.3	6.0	-	3.2	34.0	56.3	5.9	-	3.9	31.3	60.0	6.1	-	2.7
10. OKTOBER 1982															
18 - 25	30.8	53.8	2.4	11.5	1.5	30.0	53.6	2.5	12.2	1.7	31.6	54.1	2.3	10.7	1.3
25 - 35	32.3	54.5	3.2	8.6	1.4	31.2	54.4	3.3	9.4	1.6	33.4	54.5	3.1	7.8	1.2
35 - 45	31.9	55.0	4.0	3.6	1.5	32.1	58.0	4.4	3.8	1.7	31.6	60.0	3.6	3.5	1.3
45 - 60	34.1	58.4	3.5	2.1	1.8	34.8	56.7	4.1	2.1	2.3	33.5	60.0	3.1	2.0	1.4
60 UND AELTER	33.3	60.2	3.4	1.3	1.9	33.9	58.0	4.0	1.5	2.6	33.0	61.6	3.0	1.1	1.4
INSGESAMT	32.8	57.8	3.4	4.4	1.7	32.8	56.4	3.7	5.0	2.0	32.8	59.0	3.0	3.9	1.3
12. OKTOBER 1986															
18 - 25	26.1	49.4	3.5	15.2	5.8	26.1	49.8	3.6	14.2	6.4	26.2	49.1	3.4	16.3	5.1
25 - 35	28.2	46.9	3.8	15.8	5.3	28.7	46.2	4.0	15.1	5.9	27.7	47.5	3.6	16.5	4.7
35 - 45	29.4	52.2	4.7	8.4	5.4	30.5	50.5	4.7	8.2	6.1	28.3	53.9	4.7	8.6	4.6
45 - 60	29.8	56.9	3.9	3.5	5.7	31.0	54.8	4.1	3.3	6.8	28.6	59.1	3.8	3.8	4.7
60 UND AELTER	28.5	61.2	3.1	1.9	5.5	29.6	58.0	3.2	1.9	7.3	27.7	63.2	3.0	1.8	4.3
INSGESAMT	28.7	54.8	3.7	7.3	5.5	29.6	52.6	3.9	7.3	6.6	27.9	56.8	3.6	7.2	4.6

## 3 LANDTAGSWAHLEN

## 3.7 STIMMABGABE DER MAENNER UND FRAUEN NACH ALTERSGRUPPEN BEI DEN LANDTAGSWAHLEN IM SAARLAND

ALTER VON ... BIS UNTER ... JAHREN	STIMMABGABE IN %														
	INSGESAMT					MAENNER					FRAUEN				
	SPD	CDU	F.D.P.	GRUENE	SON- STIGE	SPD	CDU	F.D.P.	GRUENE	SON- STIGE	SPD	CDU	F.D.P.	GRUENE	SON- STIGE

## 4. MAI 1975

18 - 25	48.7	42.0	7.7	-	1.6	48.9	41.4	7.9	-	1.8	48.5	42.8	7.3	-	1.4
25 - 35	45.5	44.5	8.7	-	1.3	46.3	43.4	8.9	-	1.5	44.7	45.7	8.5	-	1.1
35 - 45	44.2	46.5	7.3	-	2.0	45.8	43.9	7.6	-	2.7	42.6	49.2	7.0	-	1.2
45 - 60	40.9	49.4	7.8	-	1.9	43.0	46.1	8.3	-	2.7	39.1	52.1	7.5	-	1.2
60 UND AELTER	38.7	53.3	6.5	-	1.5	41.4	49.1	7.2	-	2.3	36.9	56.1	6.0	-	1.0
INSGESAMT	42.7	48.2	7.5	-	1.7	44.6	45.2	7.9	-	2.3	40.9	50.8	7.1	-	1.2

## 27. APRIL 1980

18 - 25	51.4	34.5	4.7	8.5	0.9	51.0	34.6	4.7	8.9	0.8	51.9	34.3	4.8	8.1	0.9
25 - 35	51.6	36.2	7.3	4.1	0.8	52.2	35.2	7.0	4.5	1.1	50.9	37.3	7.6	3.6	0.6
35 - 45	47.1	42.0	7.7	2.4	0.8	48.6	39.9	8.1	2.5	0.8	45.7	43.9	7.3	2.4	0.6
45 - 60	44.8	45.2	6.6	2.2	1.2	46.8	42.1	7.0	2.4	1.7	42.9	48.0	6.3	1.9	0.9
60 UND AELTER	41.3	50.5	6.5	0.8	0.9	42.4	47.9	7.3	1.2	1.2	40.7	52.2	5.9	0.6	0.6
INSGESAMT	46.4	42.9	6.7	3.0	1.0	47.9	40.5	7.0	3.5	1.1	45.1	45.1	6.4	2.6	0.8

## 10. MAERZ 1985

18 - 25	55.9	29.2	8.0	5.9	0.9	55.1	28.4	9.2	6.2	1.0	56.7	30.0	6.9	5.6	0.8
25 - 35	57.1	28.8	8.6	4.7	0.8	57.5	27.9	8.8	4.8	1.0	56.6	29.7	8.5	4.5	0.6
35 - 45	51.4	34.4	11.5	2.1	0.7	51.8	33.6	11.7	2.2	0.7	51.0	35.2	11.2	2.0	0.6
45 - 60	48.8	38.4	10.3	1.3	1.2	50.1	35.9	10.9	1.5	1.6	47.6	40.9	9.7	1.0	0.8
60 UND AELTER	44.2	44.7	8.8	0.7	1.6	45.0	40.8	10.4	1.0	2.8	43.7	47.1	7.8	0.6	0.8
INSGESAMT	50.5	36.5	9.5	2.5	1.1	51.5	33.9	10.3	2.8	1.5	49.5	38.7	8.8	2.2	0.7

## 3 LANDTAGSWAHLEN

## 3.7 STIMMABGABE DER MAENNER UND FRAUEN NACH ALTERSGRUPPEN BEI DEN LANDTAGSWAHLEN IN BERLIN (WEST)

ALTER VON ... BIS UNTER ... JAHREN	STIMMABGABE IN %														
	INSGESAMT					MAENNER					FRAUEN				
	SPD	CDU	F.D.P.	AL	SON- STIGE	SPD	CDU	F.D.P.	AL	SON- STIGE	SPD	CDU	F.D.P.	AL	SON- STIGE
17. FEBRUAR 1963															
20 - 30	66.3	25.9	7.0	-	0.8	65.9	25.9	7.4	-	0.8	66.7	26.0	6.5	-	0.8
30 - 45	64.3	25.9	8.7	-	1.1	64.2	24.8	9.6	-	1.4	64.4	26.6	8.1	-	0.9
45 - 60	60.9	28.5	9.0	-	1.6	59.5	28.3	10.1	-	2.1	61.7	28.7	8.3	-	1.3
60 UND AELTER	59.3	31.9	7.1	-	1.7	57.0	31.8	8.6	-	2.6	60.5	32.0	6.2	-	1.3
INSGESAMT	61.9	28.7	8.0	-	1.4	61.0	28.1	9.0	-	1.9	62.5	29.1	7.3	-	1.1
12. MAERZ 1967															
20 - 30	57.5	27.7	11.7	-	3.1	57.0	25.9	13.4	-	3.7	58.2	29.7	9.7	-	2.4
30 - 45	60.7	26.7	8.9	-	3.7	60.3	24.9	9.8	-	5.0	61.0	28.1	8.2	-	2.7
45 - 60	55.4	34.0	6.9	-	3.7	54.3	32.8	7.3	-	5.6	56.0	34.8	6.6	-	2.6
60 UND AELTER	55.7	37.1	4.6	-	2.6	54.8	35.9	5.2	-	4.1	56.2	37.7	4.2	-	1.9
INSGESAMT	56.8	32.9	7.1	-	3.2	56.3	30.8	8.4	-	4.5	57.2	34.2	6.3	-	2.3
14. MAERZ 1971															
18 - 24	51.1	24.8	15.2	-	8.9	47.6	23.0	17.2	-	12.2	54.9	26.8	13.1	-	5.2
24 - 30	51.8	29.2	14.2	-	4.8	50.2	28.1	15.9	-	5.8	53.4	30.4	12.3	-	3.9
30 - 45	54.1	32.7	10.3	-	2.9	53.2	31.5	11.2	-	4.1	54.9	33.8	9.4	-	1.9
45 - 60	47.3	42.5	7.9	-	2.3	46.3	42.5	8.2	-	3.0	47.9	42.6	7.7	-	1.9
60 UND AELTER	49.8	43.2	5.2	-	1.8	47.7	43.5	5.8	-	3.0	50.9	43.0	4.8	-	1.3
INSGESAMT	50.5	38.1	8.5	-	3.0	49.2	36.4	10.0	-	4.4	51.3	39.3	7.4	-	2.0
2. MAERZ 1975															
18 - 24	45.7	26.0	13.2	-	15.1	44.3	24.4	12.8	-	18.5	47.3	27.9	13.8	-	11.0
24 - 30	46.7	30.0	11.7	-	11.6	45.0	28.7	12.3	-	14.0	48.7	31.5	10.9	-	8.9
30 - 45	45.2	39.6	9.1	-	6.1	43.8	39.5	9.3	-	7.4	46.5	39.7	8.8	-	5.0
45 - 60	39.9	47.5	6.8	-	5.8	38.1	47.4	6.9	-	7.6	41.1	47.5	6.7	-	4.7
60 UND AELTER	41.7	50.2	4.4	-	3.7	39.7	50.2	4.6	-	5.5	42.7	50.1	4.3	-	2.9
INSGESAMT	42.9	43.9	7.2	-	6.0	41.6	42.1	7.9	-	8.4	43.8	45.1	6.7	-	4.4
18. MAERZ 1979															
18 - 24	43.1	31.0	9.2	14.4	2.4	42.6	30.7	8.8	15.1	2.8	43.6	31.2	9.6	13.6	1.9
24 - 30	45.3	28.7	11.5	12.2	2.3	43.5	28.2	11.3	14.0	3.0	47.2	29.1	11.6	10.3	1.8
30 - 45	42.2	42.7	10.3	3.7	1.1	40.9	43.2	10.4	4.2	1.3	43.5	42.2	10.1	3.2	0.9
45 - 60	41.4	48.3	8.0	1.4	0.8	40.5	49.1	8.2	1.2	1.1	42.1	47.8	7.9	1.5	0.6
60 UND AELTER	42.7	50.9	5.2	0.4	0.8	40.1	53.5	4.7	0.5	1.2	44.0	49.6	5.4	0.4	0.6
INSGESAMT	42.5	44.9	8.0	3.4	1.1	41.0	44.7	8.3	4.4	1.5	43.7	45.0	7.8	2.7	0.9
10. MAI 1981															
18 - 24	36.4	32.2	5.6	24.3	1.5	33.7	32.8	5.4	26.7	1.5	39.6	31.5	5.8	21.5	1.5
24 - 30	36.3	29.1	5.8	26.9	1.9	32.4	28.2	5.3	32.2	1.9	40.3	30.1	6.2	21.6	1.8
30 - 45	38.0	46.2	6.4	8.3	1.1	36.0	47.0	6.3	9.4	1.3	40.1	45.3	6.5	7.2	0.8
45 - 60	39.0	52.8	5.6	2.0	0.7	37.2	54.7	5.4	2.0	0.8	40.5	51.1	5.7	2.1	0.6
60 UND AELTER	40.7	52.9	5.1	0.6	0.7	36.2	57.3	4.7	0.8	1.0	42.8	50.9	5.2	0.6	0.6
INSGESAMT	38.8	47.1	5.7	7.5	1.0	35.7	47.7	5.5	9.9	1.2	41.2	46.6	5.8	5.6	0.8
10. MAERZ 1985															
18 - 30	32.2	32.3	6.9	25.6	3.1	30.7	32.0	6.8	27.1	3.3	33.7	32.5	6.9	24.0	2.9
30 - 45	31.6	39.8	9.8	16.5	2.3	31.4	38.6	9.8	17.6	2.5	31.8	41.0	9.8	15.4	2.0
45 - 60	34.3	49.5	9.9	3.7	2.6	34.6	47.8	10.6	3.8	3.1	34.0	51.0	9.2	3.6	2.2
60 UND AELTER	34.0	56.0	7.3	1.2	1.5	33.7	53.5	8.9	1.5	2.4	34.1	57.1	6.5	1.1	1.1
INSGESAMT	33.1	46.0	8.5	10.1	2.2	32.6	43.0	9.2	12.3	2.8	33.5	48.4	7.9	8.4	1.8
29. JANUAR 1989															
18 - 24	35.3	23.3	3.5	21.0	16.9	33.8	21.6	4.3	19.2	21.1	36.9	25.3	2.6	23.2	12.0
24 - 30	37.5	19.8	2.9	28.1	11.8	35.8	19.3	3.2	29.1	12.7	39.4	20.4	2.5	27.0	10.7
30 - 45	39.4	27.3	3.2	20.4	9.6	39.1	25.4	3.6	20.8	11.1	39.8	29.3	2.9	20.0	8.0
45 - 60	38.5	40.9	4.7	5.0	11.0	38.4	38.5	5.4	5.0	12.6	38.5	43.3	3.9	5.0	9.2
60 UND AELTER	36.6	52.6	3.3	1.8	5.7	36.8	48.2	3.7	2.1	9.3	36.5	54.5	3.1	1.6	4.2
INSGESAMT	37.8	36.9	3.6	11.9	9.8	37.5	32.4	4.2	13.5	12.5	38.1	40.5	3.2	10.7	7.8



# Fachserie 1:

# Bevölkerung und Erwerbstätigkeit

## Reihe 1: Gebiet und Bevölkerung

Die vierteljährlichen Berichte (z. T. mit langen Reihen) enthalten aktuelle Angaben über die Eheschließungen, Geborenen und Gestorbenen. Ferner werden die Wanderungen der Deutschen und Ausländer zwischen den Bundesländern und über die Grenzen des Bundesgebietes sowie fortgeschriebene Einwohnerzahlen (Bevölkerungsbilanz) nach Bundesländern dargestellt.

Im jährlichen Bericht (z. T. mit langen Reihen und kreisweiser Gliederung) werden detaillierte Ergebnisse über die Bevölkerungsentwicklung veröffentlicht. Nachgewiesen sind u. a. Grund- und Verhältniszahlen über Eheschließungen und Ehelösungen, Geburten, Gestorbene und Wanderungen. Dabei wird nach einer Vielzahl von Merkmalen, wie Geschlecht, Alter, Familienstand und Staatsangehörigkeit differenziert. Ehelösungen werden nach Art des Urteils, nach Scheidungsgründen, Ehedauer, Kinderzahl und Religionszugehörigkeit der Ehegatten aufgeschlüsselt. Die Gesamtwanderung ist nach Wanderungen über die Grenzen des Bundesgebietes und nach der Binnenwanderung untergliedert. Außerdem werden Modellrechnungen der Bevölkerung gebracht. Zu Vergleichszwecken enthält der Bericht bevölkerungstatistische Zahlen für das Ausland. Nachgewiesen sind u. a. Grund- und Verhältniszahlen über Eheschließungen, Ehelösungen, Geborene und Gestorbene. Darüber hinaus ist auch die Entwicklung der Bevölkerung sowie ihre Zusammensetzung nach Alter und Familienstand dargestellt.

### 1.S: Sonderbeiträge (unregelmäßige Folge)

Als 1.S.2 liegt die Allgemeine Sterbetafel 1972 für die Bundesrepublik Deutschland mit ausführlichen Erläuterungen der Berechnungsmethode und der Ergebnisse vor.

## Reihe 2: Ausländer

Die Ausländer im Bundesgebiet werden jährlich nach Staatsangehörigkeit, Alter, Familienstand, Geschlecht und Aufenthaltsdauer nachgewiesen. Regional wird nach Bundesländern und z. T. nach kreisfreien Städten und Landkreisen differenziert.

## Reihe 3: Haushalte und Familien

In jährlicher Folge bringt diese Reihe eine Fülle von Angaben aus dem Mikrozensus über Haushalte und Familien. Sie vermitteln – z. T. in länderspezifischer Gliederung – wichtige Strukturdaten über Größe und Zusammensetzung der Familien sowie über die soziale und wirtschaftliche Situation der Haushalte.

## Reihe 4: Erwerbstätigkeit

### 4.1: Struktur der Erwerbsbevölkerung

#### 4.1.1: Stand und Entwicklung der Erwerbstätigkeit

Diese Jahresreihe enthält Ergebnisse des Mikrozensus und informiert über nahezu alle wichtigen Aspekte des Erwerbslebens. Die Erwerbstätigen, Erwerbspersonen und Erwerbslosen werden u. a. in Bezug zur Bevölkerung gesetzt und nach persönlichen und wirtschaftsfachlichen Merkmalen aufgegliedert. Regional wird z. T. nach Regierungsbezirken untergliedert. Internationale Übersichten informieren über die Bevölkerung des Auslandes nach der Erwerbstätigkeit, Erwerbspersonen nach der Stellung im Beruf, Wirtschaftsabteilungen und nach Altersgruppen sowie altersspezifische Erwerbsquoten.

#### 4.1.2: Beruf, Ausbildung und Arbeitsbedingungen der Erwerbstätigen

Diese Reihe erscheint in zweijährlicher Folge und weist Ergebnisse vorwiegend aus dem variablen Teil des Mikrozensus nach. U. a. werden Ergebnisse über den Bildungs- und Ausbildungsabschluß der Bevölkerung, über die Zusammenhänge zwischen Erwerbstätigkeit und Ausbildung bzw. zwischen Beruf und Ausbildung sowie über Arbeitsbedingungen und Pendler gebracht. Teilweise werden diese Angaben auch für Gebietseinheiten des Bundesraumordnungsprogramms nachgewiesen.

### 4.2: Sozialversicherungspflichtig Beschäftigte

#### 4.2.1: Struktur der Arbeitnehmer

Vierteljährlich erscheinen in dieser Reihe Ergebnisse über die sozialversicherungspflichtig beschäftigten Arbeitnehmer (einschl. Ausländer) in tiefer wirtschaftlicher und regionaler Gliederung (bis zur Ebene der Regierungsbezirke).

Zusätzlich erscheint jährlich ein Bericht mit ausführlichen Ergebnissen – jeweils mit dem Stichtag 30. Juni. – zur Struktur dieser Personengruppe. Hierzu zählen insbesondere demographische und erwerbsstatistische Merkmale wie berufliche Tätigkeit, beruflicher Ausbildungsabschluß und Stellung im Beruf.

#### 4.2.2: Entgelte und Beschäftigungsdauer der Arbeitnehmer

In jährlicher Folge werden in dieser Reihe Ergebnisse der sozialversicherungspflichtig beschäftigten Arbeitnehmer nach dem Bruttoarbeitsentgelt, der Beschäftigungsdauer und weiteren sozialen Merkmalen, wie z. B. Alter, Geschlecht, Ausbildung, Wirtschaftszweig und Beruf dargestellt.

### 4.3: Erwerbstätigkeit und Arbeitsmarkt

In dieser Reihe werden monatlich die wichtigsten kurzfristigen Daten über Erwerbstätigkeit und Arbeitsmarkt dargestellt, wie z. B. die Anzahl der Erwerbstätigen, die der Beschäftigten in ausgewählten Wirtschaftszweigen sowie der Arbeitslosen und offenen Stellen.

## Ergebnisse von Einzelveröffentlichungen

Die Ergebnisse der Bundestagswahlen sowie der Wahl der Abgeordneten des Europäischen Parlaments erscheinen in folgender Gliederung:

### Wahlen zum Deutschen Bundestag

Heft 1: Ergebnisse und Vergleichszahlen früherer Bundestags-, Europa- und Landtagswahlen sowie Strukturdaten für die Bundestagswahlkreise, Heft 2: Vorläufige Ergebnisse nach Wahlkreisen; Heft 3: Endgültige Ergebnisse nach Wahlkreisen, Heft 4: Wahlbeteiligung und Stimmabgabe der Männer und Frauen nach dem Alter; Heft 5: Textliche Auswertung der Wahlergebnisse, Sonderheft: Die Wahlbewerber für die Wahl zum Deutschen Bundestag.

### Wahl der Abgeordneten des Europäischen Parlaments aus der Bundesrepublik Deutschland

Heft 1: Ergebnisse und Vergleichszahlen früherer Europa-, Bundestags- und Landtagswahlen sowie Strukturdaten für die kreisfreien Städte und Landkreise, Heft 2: Vorläufige Ergebnisse nach kreisfreien Städten und Landkreisen, Heft 3: Endgültige Ergebnisse nach kreisfreien Städten und Landkreisen, Heft 4: Wahlbeteiligung und Stimmabgabe der Männer und Frauen nach dem Alter, Heft 5: Textliche Auswertung der Wahlergebnisse, Sonderheft: Die Wahlbewerber für die Wahl zum Europäischen Parlament aus der Bundesrepublik Deutschland.

### Volkszählung vom 25. Mai 1987

Die Ergebnisse der Volks- und Berufszählung vom 25. Mai 1987 werden in mehreren thematisch gegliederten Heften veröffentlicht. Eine Titelliste steht auf Anforderung zur Verfügung.

## Systematiken

Systematik der Wirtschaftszweige mit Erläuterungen, Ausgabe 1979

Amtliche Schlüsselnummern und Bevölkerungsdaten der Gemeinden und Verwaltungsbezirke in der Bundesrepublik Deutschland

Staatsangehörigkeits- und Gebietsschlüssel – Alphabetisches und systematisches Verzeichnis –

Klassifizierung der Berufe (Systematisches und alphabetisches Verzeichnis der Berufsbenennungen)

Verzeichnis der Religionsbenennungen



STATISTISCHES BUNDESAMT  
GUSTAV-STRESEMANN-RING 11  
6200 WIESBADEN 1

Veröffentlichungen und Prospekte sind durch den Verlag METZLER-POESCHEL, Verlagsauslieferung Hermann Leins, Postfach 7, 7408 Kusterdingen, erhältlich.