

Statistisches Bundesamt

# Zeitverwendung der Personen in Arbeiter- und Angestelltenhaushalten im Gebiet der ehemaligen DDR 1974, 1980, 1985 und 1990

Heft 16 der Schriftenreihe  
Ausgewählte Arbeitsunterlagen  
zur Bundesstatistik

Herausgeber: Statistisches Bundesamt, Wiesbaden

**Bezugsmöglichkeit:**  
Bestellungen sind an das Statistische Bundesamt,  
Zweigstelle Berlin - Alexanderplatz  
Hans-Beimler-Str. 70/72, O - 1026 Berlin  
zu richten. Schutzgebühr: 5,- DM.

Erschienen im Juli 1991

Copyright: Statistisches Bundesamt, Wiesbaden 1991

Alle Rechte vorbehalten. Es ist insbesondere nicht  
gestattet, ohne ausdrückliche Genehmigung des Sta-  
tistischen Bundesamtes diese Veröffentlichung oder  
Teile daraus zu übersetzen, zu vervielfältigen, auf Mikro-  
film/-fiche zu verfilmen oder in elektronische Systeme  
einzuspeichern.

## Inhalt

	Seite
Vorbemerkung .....	5
T a b e l l e n t e i l	
Zeitverwendung je Person und Tag (in Stunden und Minuten) 1974, 1980, 1985 und 1990	
1 Zeitverwendung der Personen insgesamt nach Wochen- abschnitten .....	8
2 Zeitverwendung der Männer nach Wochenabschnitten .....	10
3 Zeitverwendung der Frauen nach Wochenabschnitten .....	12
4 Zeitverwendung der Arbeiter und Angestellten nach dem Geschlecht .....	14
5 Zeitverwendung der Arbeiter und Angestellten nach Wochenabschnitten .....	15
6 Zeitverwendung der Berufstätigen mit Hoch- bzw. Fachschulabschluß nach dem Geschlecht .....	18
7 Zeitverwendung der Berufstätigen mit Berufsbildungs- abschluß als Facharbeiter/Meister nach dem Geschlecht	19
8 Zeitverwendung der Schüler, Lehrlinge und Direkt- studenten nach dem Geschlecht .....	20
9 Zeitverwendung der verheirateten Männer und Frauen ....	21
10 Zeitverwendung der Frauen nach der Art der Berufs- tätigkeit sowie der Hausfrauen .....	22
11 Zeitverwendung der Personen insgesamt in Städten und auf dem Lande .....	24
Gesamtzeitaufwand für hauswirtschaftliche Tätigkeiten in Familien und seine Verteilung auf Ehemann, Ehefrau und sonstige Personen 1985 und 1990	
12 Familien insgesamt .....	26
13 Familien mit 2 Kindern .....	27
14 Familien mit 2 Kindern - Gesamtzeitaufwand an einem Arbeitstag für beide Ehepartner .....	28
15 Familien mit 2 Kindern - Gesamtzeitaufwand am Sonabend/Sonntag .....	29

# Beteiligungsgrad an ausgewählten Tätigkeiten 1974, 1980, 1985 und 1990

16	Personen insgesamt nach dem Geschlecht .....	32
17	Arbeiter und Angestellte nach dem Geschlecht .....	33

## A n h a n g

1	Gruppierung der Tätigkeiten 1990 .....	36
2	Erhebungsunterlagen 1990	
	Formblatt 021-2 (Zeitprotokoll, Angaben zur Person, Tagesbeurteilung) .....	44
	Formblatt 021-2/H (Haushaltsbogen) .....	47
	Formblatt 021-2/Z (Zusatzbogen) .....	49

## V e r z e i c h n i s      d e r      G r a f i k e n

Durchschnittliches tägliches Zeitbudget der Personen insgesamt 1990 (Montag bis Freitag, Sonnabend und Sonntag) .....	9
Durchschnittliches tägliches Zeitbudget der Männer 1990 ...	11
Durchschnittliches tägliches Zeitbudget der Frauen 1990 ...	13
Durchschnittliche tägliche Zeitverwendung der Männer für ausgewählte Freizeittätigkeiten 1990 .....	16
Durchschnittliche tägliche Zeitverwendung der Frauen für ausgewählte Freizeittätigkeiten 1990 .....	17
Durchschnittliche tägliche Zeitverwendung der Frauen für hauswirtschaftliche Tätigkeiten 1974, 1980, 1985 und 1990 .....	23
Beteiligungsgrad der Männer und Frauen an ausgewählten Tätigkeiten 1990 .....	34

---

Durch Berechnungen entstandene Rundungsdifferenzen  
wurden nicht ausgeglichen.

Das Statistische Amt der ehemaligen DDR führte in mehrjährigem Abstand (1974, 1980, 1985 und 1990) im Rahmen der Statistik des Haushaltsbudgets Zeitbudgeterhebungen in privaten Haushalten ausgewählter sozialer Bevölkerungsgruppen durch.

Informationen über die Zeitverwendung der erwachsenen Bevölkerung ergänzten die aus laufenden Befragungen zum Einkommen und zu den Ausgaben bzw. zum Verbrauch vorhandenen Angaben und bildeten gemeinsam die Grundlage für eine statistische Analyse sozialer Prozesse.

Die Zeitbudgeterhebungen ab 1974 wurden nach den gleichen methodischen Grundsätzen durchgeführt und bieten somit eine gute Grundlage für Zeitvergleiche.

**E r h e b u n g s m e r k m a l e** der befragten Personen waren Zeitpunkt, Dauer, Art der Tätigkeit. Diese wurden in lückenloser Reihenfolge für den Zeitraum eines Tages von 0.00 Uhr bis 24.00 Uhr in einem eigenen Zeitprotokoll angegeben. Im Mittelpunkt standen dabei die Haupttätigkeiten wie die Arbeitszeit, die arbeitsgebundene Zeit, hauswirtschaftliche Tätigkeiten, Pflege und Betreuung von Kindern und erwachsenen Personen, Befriedigung vorwiegend physiologisch bedingter Bedürfnisse sowie Freizeittätigkeiten.

Darüber hinaus wurde von allen Personen, die kein eigenes Zeitprotokoll angefertigt haben (z.B. Kinder unter 16 Jahren), die Zeitverwendung für hauswirtschaftliche Tätigkeiten, Gartenarbeit, in einer Summe eingetragen.

Ab 1980 kamen die gleichzeitig ausgeführten Tätigkeiten als weiteres Erhebungsmerkmal hinzu. Wegezeiten wurden bis 1985 nur im Zusammenhang mit der Arbeitszeit erfaßt, in der Erhebung des Jahres 1990 generell für alle in Frage kommenden Tätigkeiten. Die Erweiterung erstreckte sich noch auf die Aufnahme des Aufenthaltsortes während der Tätigkeiten und die dabei anwesenden Personen.

Ebenfalls neu war 1990 ein umfangreicher Fragenkomplex über

- die Häufigkeit der Inanspruchnahme von Freizeittätigkeiten für den Zeitraum eines Jahres,
- wofür würden die befragten Personen mehr Zeit aufwenden,

- die Zufriedenheit mit den Bedingungen in den einzelnen Lebensbereichen.

Um die Zeitverwendung statistisch werten zu können, wurden auch demografische Daten der Personen sowie Angaben erfaßt, die im Zusammenhang mit der Zeitverwendung der Personen von Bedeutung sind, wie Anzahl der Personen im Haushalt, Anzahl der Kinder und deren Alter, der Besitz technischer Gebrauchsgüter, eines Gartens, die Teilnahme an der Gemeinschaftsverpflegung, die Art der Betreuung der Kinder, die Inanspruchnahme einer Wäscherei sowie die Anzahl der Wohnräume des Haushalts.

Die Klassifikation der Tätigkeiten ist in den 4 Erhebungszeiträumen konstant geblieben. Lediglich im Jahre 1990 sind einige Erweiterungen vorgenommen worden, die aber die Vergleichbarkeit zu den vorangegangenen Erhebungen gewährleisten.

**B e o b a c h t u n g s e i n h e i t e n** waren alle Personen in Arbeiter- und Angestellten- sowie Rentnerhaushalten (nur 1974 und 1990), die an der Statistik des Haushaltsbudgets teilnahmen und die bereit waren, ein eigenes Zeitprotokoll auf freiwilliger Grundlage und unter Beachtung der Anonymität zu führen.

Die Befragung erstreckte sich in Arbeiter- und Angestelltenhaushalten auf alle Personen ab 16 Jahre bis zum Eintritt in das Rentenalter (60 bzw. 65 Jahre). Das betraf 1990 ca 5 000 Personen. In Rentnerhaushalten wurden alle Personen ab 16 Jahre einbezogen, d.h. ca 560 Personen im Jahre 1990.

Um die Belastung der befragten Personen gering zu halten und die Teilnahmebereitschaft positiv zu beeinflussen, zeichnete jede Person die Zeitverwendung nur für einen Tag auf. Der Erhebungszeitraum erstreckte sich jeweils auf eine Woche.

Die befragten Haushalte wurden nach dem Rotationsprinzip gleichmäßig auf 7 Tage aufgeteilt.

Da die Zeitverwendung nur einmal im Jahr für eine Woche erfragt wurde, kam der Auswahl des Zeitpunktes eine große Bedeutung zu. Es wurde darauf geachtet, daß das Zeitbudget nicht zu einseitig durch typisch saisonbedingte Tätigkeiten belastet wurde und der Zeitvergleich zu vorangegangenen Erhebungen gewährleistet war.

Die Zeitbudgeterhebungen wurden zu folgenden Zeitpunkten durchgeführt:

- 09.09. bis 15.09.1974,
- 03.05. bis 09.05.1980,
- 18.04. bis 24.04.1985 und
- 07.05. bis 13.05.1990

Die vorliegende Veröffentlichung enthält Angaben für die Personen in Arbeiter- und Angestelltenhaushalten. Es werden ausschließlich **Z e i t r e i h e n** zur Zeitverwendung nach Haupttätigkeiten sowie zum Beteiligungsgrad an ausgewählten Tätigkeitsgruppen dargestellt.

Das Gesamtzeitbudget von 24 Stunden ergibt sich zum einen aus der Gegenüberstellung der Arbeitszeit und der arbeitsfreien Zeit und zum anderen aus der Summe der Zeiten für die Tätigkeitsgruppen Arbeitszeit, arbeitsgebundene

Zeit, hauswirtschaftliche Tätigkeiten, Pflege und Betreuung von Kindern und anderen Personen, Befriedigung vorwiegend physiologischer Bedürfnisse, Freizeit sowie Gartenarbeit und Tierpflege.

Über die eindeutige Zuordnung der Gartenarbeit und Tierpflege entweder zu den hauswirtschaftlichen Tätigkeiten oder zur Freizeit in den Erhebungen 1974 bis 1985 ist zwischen den Verfechtern der unterschiedlichen Positionen keine Einigung erzielt worden. So ist in den Veröffentlichungen bisher auch unterschiedlich verfahren worden. Für 1990 wurde bereits bei der Aufzeichnung durch die befragten Personen die Trennung zwischen Gartenarbeit und Pflege von Nutztieren (Hausarbeit) und Gartenarbeit und Tierpflege als Hobby (Freizeit) vollzogen. Aus Gründen der Vergleichbarkeit ist die Position Gartenarbeit und Tierpflege in den Tabellen gesondert ausgewiesen.

Zeitverwendung je Person und Tag (in Stunden und Minuten)  
1974, 1980, 1985 und 1990

# 1 Zeitverwendung der Personen insgesamt nach Wochenabschnitten

Zeitverwendung	Im Wochendurchschnitt				Von Montag bis Freitag				Sonnabend und Sonntag			
	Montag bis Sonntag											
	1974	1980	1985	1990	1974	1980	1985	1990	1974	1980	1985	1990
Arbeitszeit	5:23	5:20	5:30	5:18	6:59	7:11	7:19	7:03	1:01	0:45	0:49	0:52
Arbeitsfreie Zeit	18:37	18:40	18:30	18:42	17:01	16:49	16:41	16:57	22:59	23:15	23:11	23:08
Arbeitsgebundene Zeit	0:57	0:57	1:00	0:54	1:13	1:17	1:19	1:12	0:10	0:08	0:09	0:09
darunter												
Wegezeiten von												
und zur Arbeitsstätte	0:35	0:35	0:36	0:33	0:44	0:47	0:47	0:50	0:07	0:06	0:07	0:05
Hauswirtschaftliche												
Tätigkeiten	2:52	2:45	2:35	2:20	2:41	2:21	2:14	2:03	3:52	3:42	3:27	3:03
darunter												
Vor- und Zubereitung von												
Mahlzeiten, Geschirrspülen	0:53	0:45	0:42	0:43	0:45	0:34	0:32	0:32	1:26	1:12	1:07	1:08
Reinigung und Reparatur												
von Wäsche und Kleidung	0:26	0:25	0:24	0:19	0:24	0:22	0:20	0:17	0:37	0:33	0:34	0:25
Reinigung von Wohnung,												
Haus und Wohngrundstück	0:34	0:31	0:26	0:22	0:32	0:26	0:22	0:20	0:47	0:44	0:37	0:28
Reparatur u. Instandhaltg.												
der Wohnung u. des Hauses	0:11	0:11	0:11	0:11	0:07	0:07	0:07	0:06	0:19	0:21	0:21	0:21
Einkaufen	0:23	0:22	0:21	0:22	0:30	0:28	0:26	0:28	0:11	0:08	0:06	0:08
Pflege und Betreuung von												
Kindern und anderen												
Personen	0:25	0:24	0:25	0:23	0:24	0:23	0:24	0:23	0:24	0:27	0:26	0:23
Befriedigung vorwiegend												
physiologischer Bedürfnisse	10:09	10:09	10:04	10:08	9:31	9:24	9:18	9:26	11:49	12:05	12:08	11:55
Einnahme von Mahlzeiten	1:10	1:12	1:11	1:16	0:59	0:58	0:57	1:02	1:43	1:47	1:48	1:52
Körperhygiene und												
Gesundheitspflege	0:53	0:50	0:52	0:56	0:52	0:50	0:51	0:55	0:58	0:51	0:53	0:57
Schlaf	8:06	8:08	8:02	7:56	7:41	7:36	7:30	7:29	9:08	9:26	9:27	9:06
Freizeitaktivitäten	3:47	3:55	3:47	4:14	2:51	3:02	3:00	3:22	6:00	6:03	5:45	6:28
darunter												
Persönliche Bildung												
und Qualifizierung	0:05	0:06	0:04	0:04	0:05	0:05	0:04	0:04	0:05	0:07	0:04	0:04
Gesellschaftspolitische /												
gemeinnützige Tätigkeit	0:13	0:09	0:11	0:03	0:14	0:10	0:10	0:03	0:13	0:07	0:13	0:02
Besuch von Kultur-/Sport-												
veranstaltungen sowie	0:15	0:16	0:16	0:19	0:07	0:11	0:12	0:12	0:32	0:32	0:26	0:38
kultureller Einrichtungen												
Empfang von Rundfunk-	1:25	1:35	1:38	1:44	1:12	1:20	1:22	1:35	2:00	2:14	2:21	2:05
und Fernsehsendungen												
Lesen	0:19	0:17	0:16	0:18	0:19	0:16	0:16	0:18	0:19	0:17	0:16	0:18
Teilnahme an												
Geselligkeiten	0:24	0:25	0:20	0:24	0:13	0:13	0:13	0:13	0:50	0:54	0:39	0:52
Aktive Sportausübung,												
Spaziergänge, Wandern	0:29	0:31	0:29	0:24	0:14	0:18	0:16	0:14	1:05	1:03	1:03	0:48
Gartenarbeit u. Tierpflege	0:26	0:31	0:39	0:42	0:21	0:23	0:26	0:31	0:44	0:50	1:16	1:09
Insgesamt	24:00	24:00	24:00	24:00	24:00	24:00	24:00	24:00	24:00	24:00	24:00	24:00

# DURCHSCHNITTLICHES TÄGLICHES ZEITBUDGET DER PERSONEN INSGESAMT 1990

## MONTAG BIS FREITAG

Sonstiges  
3,8%

Freizeittätigkeiten  
13,3%

Befriedigung  
vorwiegend  
physiologischer  
Bedürfnisse  
38,7%

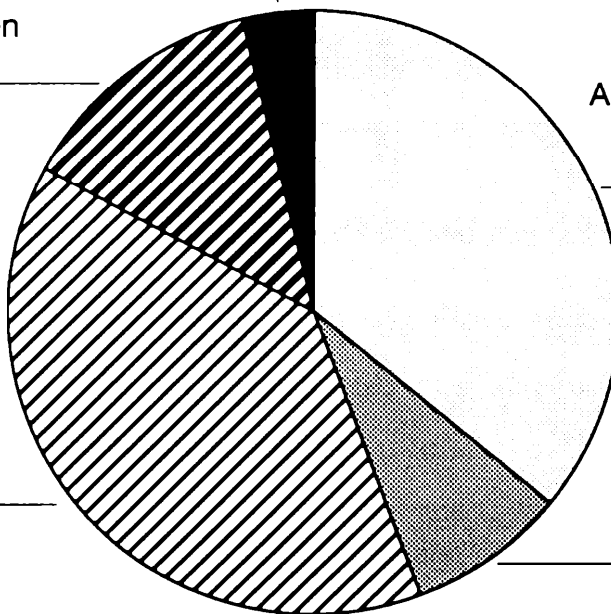

Arbeitszeit, arbeits-  
gebundene Zeit  
35,9%

Hauswirtschaft-  
liche Tätigkeiten  
8,4%

## SONNABEND UND SONNTAG

Sonstiges  
6,6%

Freizeittätigkeiten  
26,5%

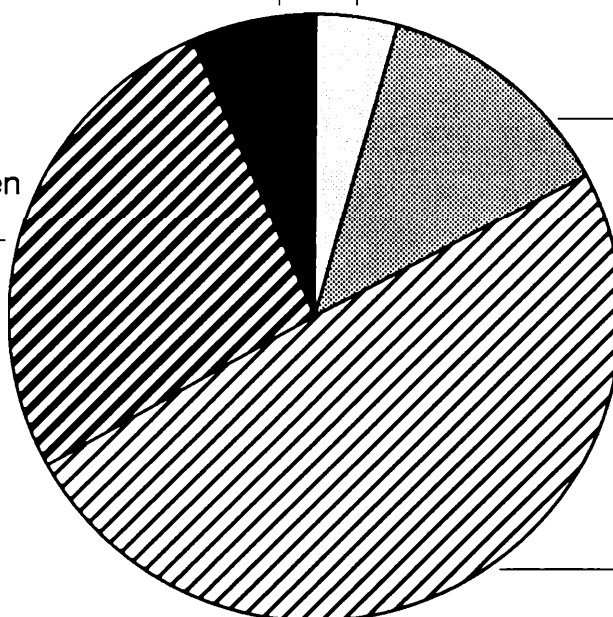

Arbeitszeit, arbeits-  
gebundene Zeit  
4,3%

Hauswirtschaft-  
liche Tätigkeiten  
13,0%

Befriedigung  
vorwiegend  
physiologischer  
Bedürfnisse  
49,6%

## 2 Zeitverwendung der Männer nach Wochenabschnitten

Zeitverwendung	Im Wochendurchschnitt				Von Montag bis Freitag				Sonnabend und Sonntag			
	Montag bis Sonntag											
	1974	1980	1985	1990	1974	1980	1985	1990	1974	1980	1985	1990
Arbeitszeit	6:13	5:55	6:09	5:51	8:05	7:57	8:00	7:43	1:33	0:59	1:07	1:07
Arbeitsfreie Zeit	17:47	18:05	17:51	18:09	15:55	16:03	16:00	16:17	22:27	23:01	22:53	22:53
Arbeitsgebundene Zeit	1:08	1:05	1:07	0:59	1:29	1:28	1:28	1:18	0:15	0:10	0:11	0:13
darunter												
Wegezeiten von												
und zur Arbeitsstätte	0:41	0:40	0:39	0:39	0:53	0:53	0:51	0:52	0:10	0:08	0:08	0:07
Hauswirtschaftliche												
Tätigkeiten	1:29	1:39	1:33	1:29	1:11	1:17	1:17	1:15	2:17	2:30	2:17	2:03
darunter												
Vor- und Zubereitung von												
Mahlzeiten, Geschirrspülen	0:17	0:16	0:16	0:15	0:13	0:12	0:12	0:13	0:28	0:25	0:26	0:22
Reinigung und Reparatur												
von Wäsche und Kleidung	0:04	0:04	0:04	0:02	0:03	0:03	0:03	0:02	0:06	0:06	0:06	0:03
Reinigung von Wohnung,												
Haus und Wohngrundstück	0:12	0:13	0:11	0:09	0:08	0:10	0:08	0:07	0:20	0:21	0:17	0:13
Reparatur u. Instandhaltg.												
der Wohnung u. des Hauses	0:19	0:18	0:19	0:18	0:13	0:11	0:13	0:12	0:36	0:35	0:36	0:35
Einkaufen	0:12	0:13	0:13	0:17	0:14	0:16	0:16	0:20	0:09	0:07	0:05	0:07
Pflege und Betreuung von												
Kindern und anderen												
Personen	0:12	0:13	0:13	0:12	0:10	0:11	0:11	0:11	0:15	0:19	0:18	0:15
Befriedigung vorwiegend												
physiologischer Bedürfnisse	10:02	10:04	9:56	10:00	9:20	9:14	9:08	9:15	11:47	12:08	12:07	11:53
Einnahme von Mahlzeiten	1:09	1:11	1:09	1:16	0:57	0:57	0:56	1:02	1:42	1:46	1:46	1:51
Körperhygiene und												
Gesundheitspflege	0:51	0:47	0:49	0:52	0:50	0:46	0:48	0:51	0:57	0:49	0:51	0:56
Schlaf	8:01	8:06	7:58	7:52	7:34	7:31	7:24	7:22	9:07	9:33	9:30	9:07
Freizeitaktivitäten	4:19	4:23	4:10	4:33	3:17	3:24	3:21	3:36	6:50	6:45	6:23	6:58
darunter												
Persönliche Bildung												
und Qualifizierung	0:06	0:07	0:04	0:04	0:05	0:06	0:04	0:05	0:06	0:07	0:04	0:04
Gesellschaftspolitische /												
gewinnnützige Tätigkeit	0:18	0:10	0:14	0:04	0:17	0:11	0:12	0:04	0:22	0:08	0:20	0:03
Besuch von Kultur-/Sport-												
veranstaltungen sowie												
kultureller Einrichtungen	0:17	0:21	0:19	0:21	0:08	0:12	0:15	0:13	0:37	0:41	0:31	0:40
Empfang von Rundfunk-												
und Fernsehsendungen	1:38	1:48	1:53	1:55	1:24	1:30	1:34	1:45	2:20	2:30	2:41	2:22
Lesen	0:23	0:19	0:18	0:20	0:24	0:19	0:18	0:20	0:22	0:20	0:19	0:20
Teilnahme an												
Geselligkeiten	0:26	0:25	0:19	0:25	0:14	0:13	0:12	0:12	0:51	0:55	0:35	0:57
Aktive Sportausübung,												
Spaziergänge, Wandern	0:33	0:34	0:31	0:24	0:17	0:20	0:17	0:14	1:12	1:08	1:09	0:49
Gartenarbeit u. Tierpflege	0:37	0:42	0:52	0:55	0:28	0:30	0:35	0:43	1:04	1:09	1:38	1:31
Insgesamt	24:00	24:00	24:00	24:00	24:00	24:00	24:00	24:00	24:00	24:00	24:00	24:00

### DURCHSCHNITTLICHES TÄGLICHES ZEITBUDGET DER MÄNNER 1990

Sonstiges  
4,7%

Freizeittätigkeiten  
19,0%

Befriedigung  
vorwiegend  
physiologischer  
Bedürfnisse  
41,7%

Arbeitszeit, arbeits-  
gebundene Zeit  
28,5%

Hauswirtschaft-  
liche Tätigkeiten  
6,2%

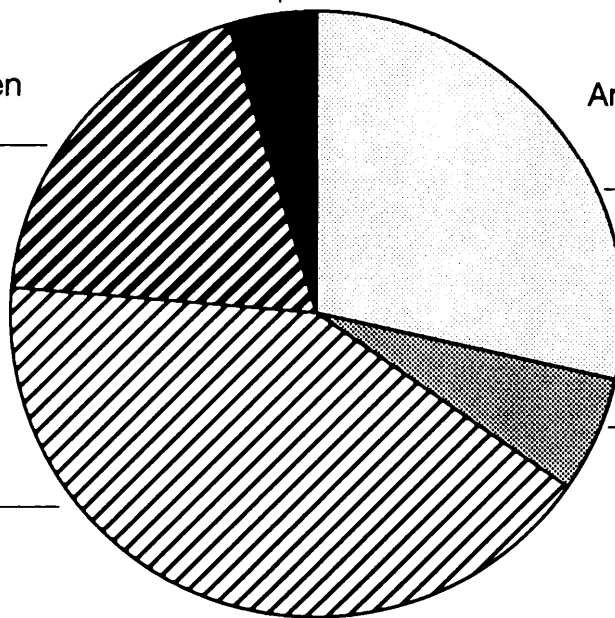

Statistisches Bundesamt 91 0244

### 3 Zeitverwendung der Frauen nach Wochenabschnitten

Zeitverwendung	Im Wochendurchschnitt				Von Montag bis Freitag				Sonnabend und Sonntag			
	Montag bis Sonntag											
	1974	1980	1985	1990	1974	1980	1985	1990	1974	1980	1985	1990
Arbeitszeit	4:37	4:45	4:56	4:47	6:06	6:27	6:36	6:27	0:34	0:32	0:31	0:39
Arbeitsfreie Zeit	19:23	19:15	19:04	19:13	17:54	17:33	17:24	17:33	23:26	23:28	23:29	23:21
Arbeitsgebundene Zeit	0:47	0:49	0:53	0:50	1:00	1:07	1:10	1:07	0:06	0:05	0:08	0:07
darunter												
Wegezeiten von												
und zur Arbeitsstätte	0:29	0:31	0:32	0:35	0:37	0:42	0:42	0:48	0:05	0:04	0:07	0:04
Hauswirtschaftliche												
Tätigkeiten	4:08	3:45	3:38	3:07	3:54	3:20	3:15	2:47	5:11	4:53	4:39	3:56
darunter												
Vor- und Zubereitung von												
Mahlzeiten, Geschirrspülen	1:25	1:12	1:09	1:08	1:11	0:54	0:53	0:51	2:13	1:57	1:50	1:51
Reinigung und Reparatur												
von Wäsche und Kleidung	0:46	0:46	0:46	0:35	0:41	0:40	0:39	0:31	1:03	1:00	1:03	0:44
Reinigung von Wohnung,												
Haus und Wohngrundstück	0:55	0:49	0:43	0:34	0:51	0:42	0:38	0:31	1:10	1:06	0:58	0:43
Reparatur und Instandhal-												
tung der/s Wohnung, Hauses	0:03	0:04	0:03	0:03	0:02	0:02	0:02	0:01	0:05	0:07	0:06	0:08
Einkaufen	0:34	0:30	0:28	0:27	0:43	0:39	0:36	0:35	0:13	0:09	0:07	0:08
Pflege und Betreuung von												
Kindern und anderen												
Personen	0:38	0:35	0:37	0:33	0:35	0:35	0:37	0:33	0:31	0:34	0:35	0:31
Befriedigung vorwiegend												
physiologischer Bedürfnisse	10:16	10:15	10:13	10:16	9:40	9:32	9:29	9:35	11:51	12:01	12:08	11:57
Einnahme von Mahlzeiten	1:12	1:13	1:12	1:17	1:00	0:59	0:58	1:02	1:44	1:49	1:49	1:54
Körperhygiene und												
Gesundheitspflege	0:55	0:53	0:55	0:58	0:54	0:53	0:54	0:47	0:59	0:53	0:56	0:57
Schlaf	8:09	8:10	8:06	8:01	7:46	7:42	7:37	7:34	9:08	9:20	9:24	9:06
Freizeitaktivitäten	3:17	3:31	3:17	3:58	2:29	2:44	2:36	3:09	5:19	5:26	5:06	6:01
darunter												
Persönliche Bildung												
und Qualifizierung	0:05	0:05	0:04	0:04	0:04	0:04	0:04	0:04	0:04	0:07	0:05	0:04
Gesellschaftspolitische /												
gemeinnützige Tätigkeit	0:09	0:08	0:07	0:02	0:10	0:09	0:08	0:03	0:06	0:05	0:05	0:02
Besuch von Kultur-/Sport-												
veranstaltungen sowie												
kultureller Einrichtungen	0:13	0:13	0:12	0:19	0:06	0:08	0:09	0:11	0:28	0:22	0:22	0:37
Empfang von Rundfunk-												
und Fernsehsendungen	1:13	1:24	1:22	1:33	1:04	1:10	1:08	1:27	1:43	1:57	2:00	1:50
Lesen	0:15	0:14	0:14	0:17	0:15	0:14	0:13	0:17	0:17	0:15	0:14	0:16
Teilnahme an												
Geselligkeiten	0:23	0:25	0:22	0:23	0:12	0:13	0:14	0:13	0:49	0:53	0:44	0:48
Aktive Sportausübung,												
Spaziergänge, Wandern	0:27	0:29	0:27	0:23	0:12	0:16	0:14	0:14	1:00	0:59	0:58	0:47
Gartenarbeit u. Tierpflege	0:17	0:21	0:26	0:30	0:15	0:16	0:16	0:22	0:27	0:30	0:53	0:49
Insgesamt	24:00	24:00	24:00	24:00	24:00	24:00	24:00	24:00	24:00	24:00	24:00	24:00

### DURCHSCHNITTliches TÄGLICHES ZEITBUDGET DER FRAUEN 1990

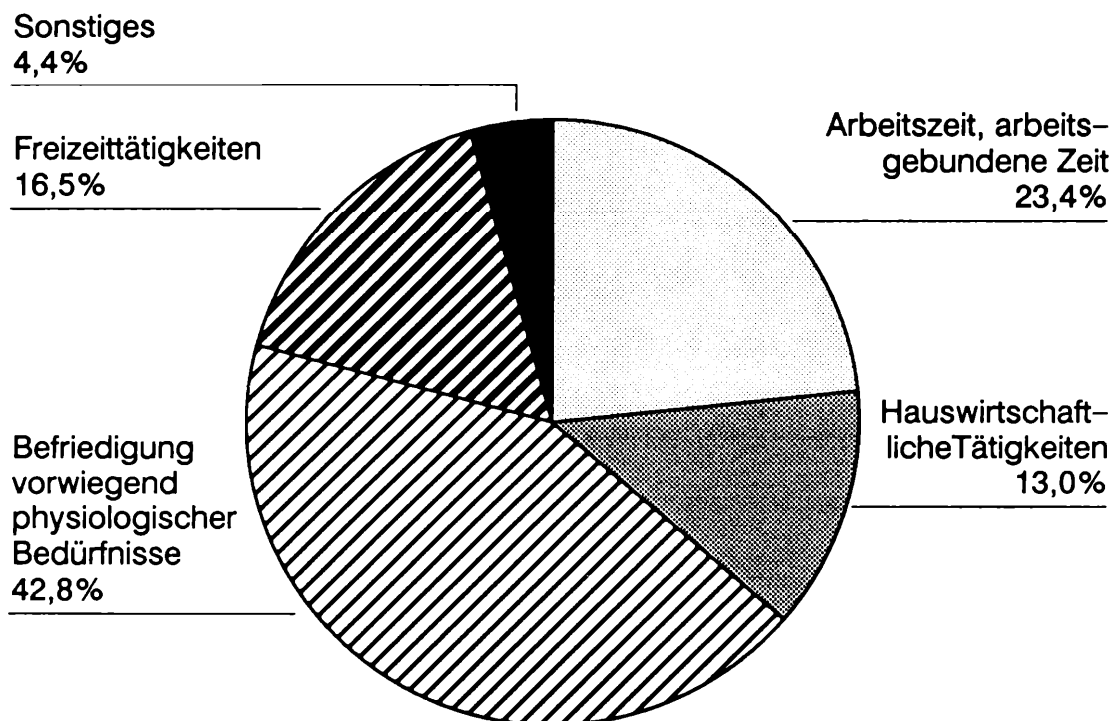

Statistisches Bundesamt 91 0245

4 Zeitverwendung der Arbeiter und Angestellten  
nach dem Geschlecht

Zeitverwendung	Männer und Frauen				Männer				Frauen			
	1974	1980	1985	1990	1974	1980	1985	1990	1974	1980	1985	1990
Arbeitszeit	5:43	5:34	5:34	5:29	6:19	6:05	6:07	5:57	5:04	5:02	5:00	5:03
Arbeitsfreie Zeit	18:17	18:26	18:26	18:31	17:41	17:55	17:53	18:03	18:56	18:58	19:00	18:57
Arbeitsgebundene Zeit	0:59	0:59	1:01	0:57	1:08	1:06	1:07	1:01	0:49	0:53	0:54	0:53
darunter												
Wegezeiten von												
und zur Arbeitsstätte	0:36	0:36	0:36	0:39	0:40	0:39	0:39	0:40	0:30	0:32	0:32	0:38
Hauswirtschaftliche												
Tätigkeiten	2:54	2:46	2:39	2:20	1:31	1:42	1:37	1:30	4:02	3:51	3:45	3:08
darunter												
Vor- und Zubereitung von												
Mahlzeiten, Geschirrspülen	0:50	0:46	0:42	0:42	0:18	0:17	0:16	0:16	1:23	1:14	1:11	1:08
Reinigung und Reparatur												
von Wäsche und Kleidung	0:24	0:26	0:25	0:19	0:04	0:04	0:04	0:03	0:44	0:48	0:48	0:36
Reinigung von Wohnung,	0:32											
Haus und Wohngrundstück	0:32	0:31	0:27	0:22	0:12	0:13	0:11	0:09	0:54	0:50	0:44	0:34
Reparatur u. Instandhaltg.												
der Wohnung u. des Hauses	0:12	0:12	0:12	0:11	0:21	0:21	0:20	0:19	0:03	0:04	0:03	0:03
Einkaufen	0:22	0:22	0:21	0:22	0:11	0:13	0:13	0:16	0:33	0:31	0:29	0:27
Pflege und Betreuung von												
Kindern und anderen												
Personen	0:23	0:25	0:25	0:22	0:12	0:15	0:14	0:13	0:31	0:35	0:37	0:31
Befriedigung vorwiegend												
physiologischer Bedürfnisse	10:03	9:59	10:00	10:02	9:58	9:57	9:54	9:55	10:08	10:03	10:08	10:09
Einnahme von Mahlzeiten	1:09	1:11	1:10	1:16	1:09	1:10	1:10	1:16	1:10	1:12	1:11	1:16
Körperhygiene und												
Gesundheitspflege	0:54	0:50	0:52	0:55	0:52	0:48	0:49	0:52	0:56	0:52	0:55	0:58
Schlaf	8:00	7:58	7:58	7:51	7:57	7:59	7:55	7:47	8:02	7:59	8:02	7:55
Freizeitaktivitäten	3:31	3:44	3:39	4:05	4:12	4:09	4:06	4:26	3:10	3:16	3:09	3:46
darunter												
Persönliche Bildung												
und Qualifizierung	0:05	0:05	0:04	0:03	0:05	0:06	0:04	0:04	0:04	0:04	0:03	0:03
Gesellschaftspolitische /												
gemeinnützige Tätigkeit	0:14	0:09	0:11	0:03	0:18	0:10	0:14	0:04	0:08	0:07	0:07	0:02
Besuch von Kultur-/Sport-												
veranstaltungen sowie												
kultureller Einrichtungen	0:13	0:14	0:12	0:17	0:15	0:17	0:15	0:19	0:12	0:10	0:08	0:16
Empfang von Rundfunk-												
und Fernsehsendungen	1:26	1:38	1:37	1:44	1:41	1:52	1:54	1:56	0:52	1:24	1:23	1:32
Lesen	0:18	0:16	0:15	0:18	0:22	0:18	0:17	0:20	0:14	0:13	0:12	0:16
Teilnahme an												
Geselligkeiten	0:23	0:24	0:20	0:23	0:24	0:24	0:18	0:23	0:22	0:24	0:21	0:22
Aktive Sportausübung,												
Spaziergänge, Wandern	0:27	0:29	0:27	0:21	0:31	0:31	0:29	0:22	0:26	0:27	0:24	0:20
Gartenarbeit u. Tierpflege	0:27	0:33	0:42	0:44	0:40	0:45	0:55	0:58	0:16	0:20	0:27	0:29
Insgesamt	24:00	24:00	24:00	24:00	24:00	24:00	24:00	24:00	24:00	24:00	24:00	24:00

5 Zeitverwendung der Arbeiter und Angestellten  
nach Wochenabschnitten

Zeitverwendung	Im Wochendurchschnitt Montag bis Sonntag				Von Montag bis Freitag				Sonntagabend und Sonntag			
	1974	1980	1985	1990	1974	1980	1985	1990	1974	1980	1985	1990
Arbeitszeit	5:43	5:34	5:34	5:29	7:37	7:32	7:30	7:21	0:57	0:37	0:44	0:52
Arbeitsfreie Zeit	18:17	18:26	18:26	18:31	16:23	16:28	16:30	16:39	23:03	23:23	23:16	23:08
Arbeitsgebundene Zeit	0:59	0:59	1:01	0:57	1:18	1:20	1:22	1:16	0:10	0:06	0:07	0:10
darunter Wegezeiten von und zur Arbeitsstätte	0:36	0:36	0:36	0:39	0:46	0:48	0:48	0:52	0:08	0:08	0:06	0:05
Hauswirtschaftliche Tätigkeiten	2:54	2:46	2:39	2:20	2:26	2:18	2:17	2:01	4:04	3:55	3:34	3:07
darunter												
Vor- und Zubereitung von Mahlzeiten, Geschirrspülen	0:50	0:46	0:42	0:42	0:40	0:33	0:33	0:31	1:26	1:15	1:08	1:09
Reinigung und Reparatur von Wäsche und Kleidung	0:24	0:26	0:25	0:19	0:20	0:21	0:21	0:17	0:38	0:36	0:37	0:26
Reinigung von Wohnung, Haus und Wohngrundstück	0:32	0:31	0:27	0:22	0:29	0:26	0:22	0:19	0:48	0:45	0:38	0:28
Reparatur u. Instandhaltg. der Wohnung u. des Hauses	0:12	0:12	0:12	0:11	0:07	0:07	0:08	0:07	0:20	0:23	0:23	0:22
Einkaufen	0:22	0:22	0:21	0:22	0:27	0:27	0:26	0:27	0:11	0:08	0:06	0:08
Pflege und Betreuung von Kindern und anderen Personen	0:23	0:25	0:25	0:22	0:22	0:23	0:24	0:22	0:24	0:29	0:27	0:23
Befriedigung vorwiegend physiologischer Bedürfnisse	10:03	9:59	10:00	10:02	9:22	9:11	9:10	9:17	11:48	12:05	12:09	11:54
Einnahme von Mahlzeiten	1:09	1:11	1:10	1:16	0:56	0:50	0:55	1:01	1:43	1:49	1:49	1:53
Körperhygiene und Gesundheitspflege	0:54	0:50	0:52	0:55	0:52	0:55	0:52	0:55	0:59	0:51	0:53	0:57
Schlaf	8:00	7:58	7:58	7:51	7:34	7:26	7:23	7:22	9:06	9:25	9:27	9:04
Freizeitaktivitäten	3:31	3:44	3:39	4:05	2:35	2:52	2:51	3:11	5:51	5:54	5:38	6:22
darunter												
Persönliche Bildung und Qualifizierung	0:05	0:05	0:04	0:03	0:04	0:04	0:03	0:03	0:04	0:06	0:03	0:03
Gesellschaftspolitische / gemeinnützige Tätigkeit	0:14	0:09	0:11	0:03	0:13	0:10	0:10	0:04	0:14	0:07	0:12	0:02
Besuch von Kultur-/Sport- veranstaltungen sowie kultureller Einrichtungen	0:13	0:14	0:12	0:17	0:07	0:08	0:09	0:10	0:29	0:25	0:20	0:36
Empfang von Rundfunk- und Fernsehsendungen	1:26	1:38	1:37	1:44	1:13	1:22	1:23	1:36	2:01	2:17	2:26	2:04
Lesen	0:18	0:16	0:15	0:18	0:19	0:15	0:15	0:18	0:18	0:16	0:15	0:18
Teilnahme an Geselligkeiten	0:23	0:24	0:20	0:23	0:12	0:12	0:12	0:11	0:48	0:52	0:39	0:51
Aktive Sportausübung, Spaziergänge, Wandern	0:27	0:29	0:27	0:21	0:12	0:14	0:14	0:11	1:05	1:02	1:02	0:46
Gartenarbeit u. Tierpflege	0:27	0:33	0:42	0:44	0:20	0:24	0:26	0:32	0:46	0:54	1:21	1:12
Insgesamt	24:00	24:00	24:00	24:00	24:00	24:00	24:00	24:00	24:00	24:00	24:00	24:00

## DURCHSCHNITTliche TÄGLICHE ZEITVERWENDUNG DER MÄNNER FÜR AUSGEWÄHLTE FREIZEITTÄTIGKEITEN 1990

■ Lehrlinge, Studenten,  
Schüler

□ Berufstätige mit Abschluß  
als Facharbeiter / Meister

▨ Berufstätige mit Hoch-/  
Fachschulabschluß

▧ Arbeiter und Angestellte

Besuch von Kultur- und  
Sportveranstaltungen  
sowie kultureller Einrichtungen

Empfang von Rundfunk- und  
Fernsehsendungen

Lesen

Aktive Sportausübung,  
Spaziergänge, Wandern

Gartenarbeit und Tierpflege

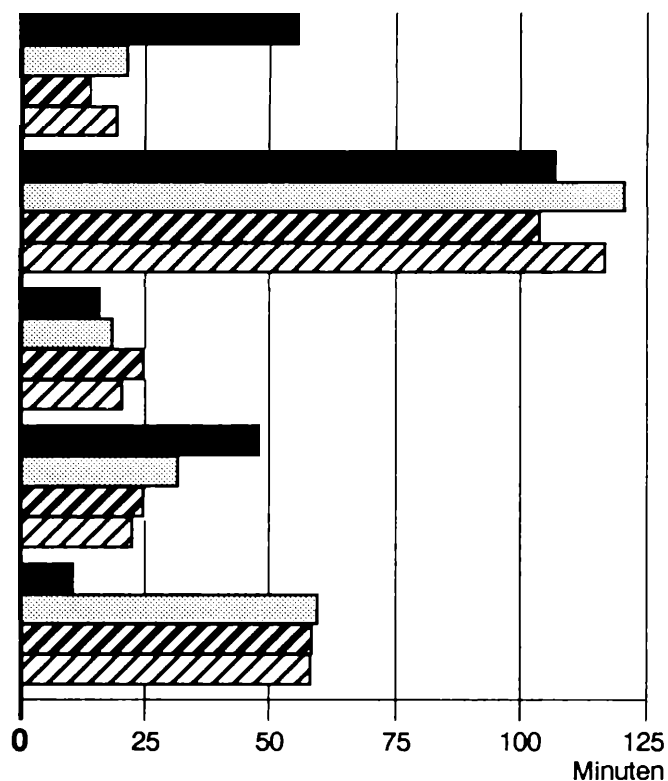

Statistisches Bundesamt 91 0246

## DURCHSCHNITTliche TÄGLICHE ZEITVERWENDUNG DER FRAUEN FÜR AUSGEWÄHLTE FREIZEITTÄTIGKEITEN 1990

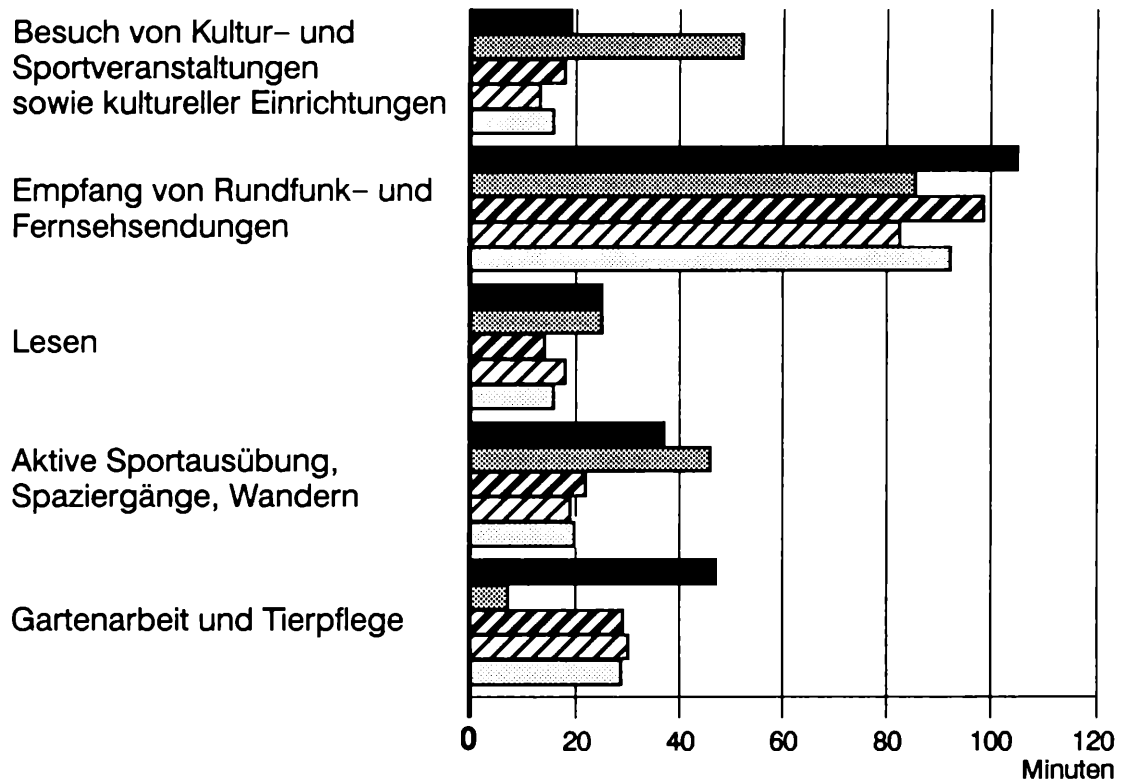
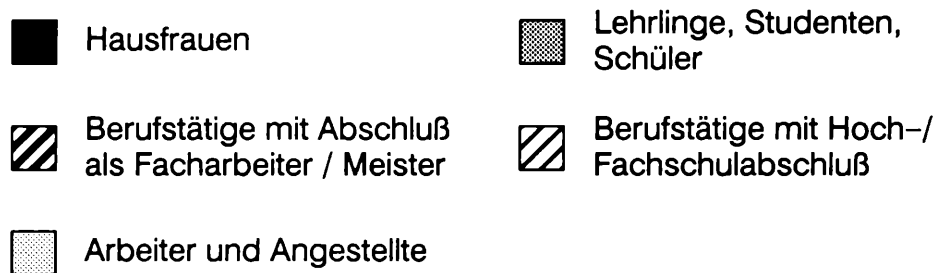

Statistisches Bundesamt 91 0247

6 Zeitverwendung berufstätiger Personen mit Hoch-  
bzw. Fachschulabschluß

Zeitverwendung	Männer und Frauen				Männer				Frauen			
	1974	1980	1985	1990	1974	1980	1985	1990	1974	1980	1985	1990
Arbeitszeit	5:50	5:38	5:45	5:28	6:13	6:04	6:20	6:02	5:13	5:03	5:04	4:59
Arbeitsfreie Zeit	18:10	18:22	18:15	18:32	17:47	17:56	17:40	17:58	18:47	18:57	18:56	19:01
Arbeitsgebundene Zeit	1:01	1:01	1:01	0:59	1:09	1:09	1:08	1:04	0:49	0:52	0:53	0:55
darunter												
Wegezeiten von	0:40	0:40	0:37	0:42	0:46	0:44	0:41	0:46	0:31	0:34	0:33	0:39
und zur Arbeitsstätte												
Hauswirtschaftliche												
Tätigkeiten	2:26	2:36	2:39	2:28	1:37	1:45	1:41	1:34	3:44	3:44	3:47	3:13
darunter												
Vor- und Zubereitung von												
Mahlzeiten, Geschirrspülen	0:42	0:42	0:42	0:47	0:23	0:20	0:19	0:18	1:28	1:12	1:09	1:10
Reinigung und Reparatur												
von Wäsche und Kleidung	0:19	0:22	0:24	0:22	0:04	0:04	0:05	0:03	0:44	0:48	0:47	0:38
Reinigung von Wohnung,												
Haus und Wohngrundstück	0:25	0:28	0:26	0:22	0:10	0:15	0:14	0:08	0:48	0:46	0:40	0:33
Reparatur u. Instandhaltg.												
der Wohnung u. des Hauses	0:15	0:14	0:10	0:11	0:21	0:20	0:15	0:20	0:05	0:06	0:04	0:05
Einkaufen	0:19	0:19	0:24	0:21	0:12	0:14	0:17	0:18	0:30	0:28	0:32	0:24
Pflege und Betreuung von												
Kindern und anderen												
Personen	0:24	0:28	0:28	0:26	0:14	0:16	0:14	0:14	0:40	0:43	0:45	0:37
Befriedigung vorwiegend												
physiologischer Bedürfnisse	9:57	9:56	9:54	9:57	9:56	9:54	9:48	9:48	9:58	9:58	10:01	10:04
Einnahme von Mahlzeiten	1:06	1:09	1:06	1:13	1:08	1:09	1:06	1:14	1:04	1:10	1:06	1:13
Körperhygiene und												
Gesundheitspflege	0:56	0:53	0:53	0:56	0:54	0:51	0:50	0:53	1:00	0:55	0:57	0:59
Schlaf	7:54	7:54	7:54	7:47	7:54	7:54	7:51	7:42	7:54	7:54	7:58	7:52
Freizeitaktivitäten	3:57	3:51	3:29	4:00	4:17	4:12	3:51	4:21	3:25	3:23	3:03	3:43
darunter												
Persönliche Bildung												
und Qualifizierung	0:07	0:08	0:06	0:06	0:09	0:08	0:07	0:07	0:05	0:07	0:05	0:05
Gesellschaftspolitische /												
gemeinnützige Tätigkeit	0:22	0:13	0:16	0:04	0:25	0:17	0:19	0:05	0:15	0:08	0:11	0:03
Besuch von Kultur-/Sport-												
veranstaltungen sowie	0:16	0:16	0:10	0:12	0:15	0:18	0:10	0:13	0:17	0:13	0:10	0:13
kultureller Einrichtungen												
Empfang von Rundfunk-	1:15	1:23	1:25	1:32	1:25	1:35	1:41	1:43	1:00	1:08	1:05	1:22
und Fernsehsendungen	0:24	0:21	0:19	0:21	0:26	0:23	0:22	0:24	0:21	0:18	0:16	0:18
Lesen												
Teilnahme an	0:27	0:25	0:17	0:21	0:26	0:23	0:13	0:22	0:28	0:28	0:21	0:21
Geselligkeiten												
Aktive Sportausübung,	0:29	0:29	0:29	0:21	0:32	0:31	0:31	0:24	0:23	0:26	0:27	0:19
Spaziergänge, Wandern												
Gartenarbeit u. Tierpflege	0:25	0:32	0:44	0:43	0:34	0:42	0:57	0:58	0:10	0:18	0:28	0:30
Insgesamt	24:00	24:00	24:00	24:00	24:00	24:00	24:00	24:00	24:00	24:00	24:00	24:00

7 Zeitverwendung berufstätiger Personen mit Berufs-  
bildungsabschluß als Facharbeiter/Meister

Zeitverwendung	Männer und Frauen				Männer				Frauen			
	1974	1980	1985	1990	1974	1980	1985	1990	1974	1980	1985	1990
Arbeitszeit	5:45	5:32	5:43	5:32	6:20	6:02	6:11	5:56	5:09	5:01	5:10	5:06
Arbeitsfreie Zeit	18:15	18:28	18:17	18:28	17:40	17:58	17:49	18:04	18:51	18:59	18:50	18:54
Arbeitsgebundene Zeit	1:00	0:59	1:02	0:56	1:08	1:06	1:08	1:00	0:52	0:51	0:55	0:53
darunter												
Wegezeiten von	0:35	0:35	0:36	0:37	0:39	0:38	0:39	0:38	0:32	0:32	0:32	0:37
und zur Arbeitsstätte												
Hauswirtschaftliche												
Tätigkeiten	2:47	2:45	2:34	2:15	1:32	1:40	1:34	1:29	4:02	3:50	3:44	3:06
darunter												
Vor- und Zubereitung von												
Mahlzeiten, Geschirrspülen	0:51	0:45	0:41	0:39	0:16	0:16	0:15	0:15	1:27	1:15	1:11	1:06
Reinigung und Reparatur												
von Wäsche und Kleidung	0:24	0:25	0:24	0:18	0:04	0:04	0:04	0:02	0:45	0:47	0:47	0:36
Reinigung von Wohnung,												
Haus und Wohngrundstück	0:33	0:31	0:26	0:21	0:13	0:12	0:09	0:09	0:53	0:50	0:46	0:35
Reparatur u. Instandhaltg.												
der Wohnung u. des Hauses	0:12	0:12	0:13	0:11	0:21	0:21	0:21	0:19	0:03	0:03	0:03	0:02
Einkaufen	0:22	0:22	0:19	0:22	0:12	0:13	0:12	0:16	0:32	0:24	0:27	0:29
Pflege und Betreuung von												
Kindern und anderen												
Personen	0:22	0:24	0:24	0:20	0:12	0:15	0:14	0:13	0:32	0:33	0:35	0:28
Befriedigung vorwiegend												
physiologischer Bedürfnisse	10:01	10:03	10:00	10:04	9:57	10:00	9:54	9:57	10:06	10:07	10:06	10:11
Einnahme von Mahlzeiten	1:10	1:12	1:11	1:16	1:09	1:12	1:11	1:16	1:10	1:12	1:11	1:17
Körperhygiene und												
Gesundheitspflege	0:53	0:49	0:51	0:55	0:51	0:46	0:49	0:52	0:54	0:51	0:54	0:58
Schlaf	7:59	8:03	7:58	7:52	7:56	8:01	7:55	7:49	8:02	8:04	8:01	7:56
Freizeittätigkeiten	3:37	3:46	3:35	4:08	4:10	4:12	4:04	4:26	3:03	3:20	3:03	3:47
darunter												
Persönliche Bildung												
und Qualifizierung	0:03	0:04	0:03	0:02	0:04	0:04	0:03	0:03	0:03	0:03	0:03	0:02
Gesellschaftspolitische /												
gemeinnützige Tätigkeit	0:13	0:08	0:09	0:03	0:18	0:08	0:12	0:03	0:08	0:07	0:05	0:02
Besuch von Kultur-/Sport-												
veranstaltungen sowie	0:12	0:13	0:13	0:20	0:14	0:16	0:17	0:21	0:09	0:09	0:08	0:18
kultureller Einrichtungen												
Empfang von Rundfunk-	1:30	1:42	1:43	1:50	1:49	1:58	1:58	2:00	1:12	1:26	1:27	1:38
und Fernsehsendungen	0:17	0:14	0:13	0:16	0:22	0:16	0:15	0:18	0:13	0:12	0:11	0:14
Lesen												
Teilnahme an	0:21	0:24	0:20	0:23	0:20	0:23	0:18	0:24	0:22	0:25	0:21	0:22
Geselligkeiten												
Aktive Sportausübung,	0:28	0:30	0:26	0:22	0:29	0:32	0:29	0:31	0:26	0:27	0:23	0:22
Spaziergänge, Wandern												
Gartenarbeit u. Tierpflege	0:29	0:33	0:42	0:45	0:42	0:47	0:55	0:59	0:16	0:19	0:27	0:29
Insgesamt	24:00	24:00	24:00	24:00	24:00	24:00	24:00	24:00	24:00	24:00	24:00	24:00

8 Zeitverwendung der Schüler, Lehrlinge und Direkt-  
studenten nach dem Geschlecht

Zeitverwendung	Männer und Frauen				Männer				Frauen			
	1974	1980	1985	1990	1974	1980	1985	1990	1974	1980	1985	1990
Schulbesuch, Lehre, Studium	5:46	5:50	6:18	5:34	5:42	5:40	6:19	5:27	5:47	6:02	6:16	5:41
Ausbildungsgebundene Zeit darunter	1:10	1:03	1:06	0:42	1:12	1:03	1:05	0:44	1:08	1:04	1:08	0:40
Wegezeiten von und zur Ausbildungsstätte	0:53	0:47	0:49	0:30	0:53	0:46	0:46	0:30	0:52	0:48	0:53	0:30
Hauswirtschaftliche Tätigkeiten darunter	1:34	1:26	1:08	1:12	1:05	1:11	0:56	0:59	2:01	1:41	1:21	1:23
Vor- und Zubereitung von Mahlzeiten, Geschirrspülen	0:20	0:19	0:15	0:19	0:11	0:09	0:09	0:08	0:29	0:29	0:22	0:29
Reinigung und Reparatur von Wäsche und Kleidung	0:11	0:07	0:05	0:04	0:01	0:03	0:02	0:01	0:19	0:10	0:09	0:06
Reinigung von Wohnung, Haus und Wohngrundstück	0:20	0:18	0:13	0:12	0:09	0:10	0:08	0:09	0:31	0:26	0:17	0:15
Einkaufen	0:15	0:16	0:16	0:18	0:12	0:14	0:14	0:17	0:19	0:17	0:17	0:18
Pflege und Betreuung von Kindern und anderen Personen	0:07	0:05	0:04	0:05	0:01	0:05	0:03	0:05	0:12	0:05	0:04	0:04
Befriedigung vorwiegend physiologischer Bedürfnisse	10:39	10:40	10:21	10:41	10:29	10:32	10:09	10:38	10:50	10:49	10:33	10:44
Einnahme von Mahlzeiten	1:07	1:09	1:05	1:06	1:08	1:10	1:01	1:07	1:05	1:08	1:09	1:06
Körper- und Gesundheitspflege	0:50	0:47	0:48	0:51	0:45	0:40	0:46	0:48	0:56	0:55	0:50	0:54
Schlaf	8:42	8:44	8:28	8:43	8:37	8:42	8:22	8:43	8:49	8:47	8:34	8:43
Freizeitaktivitäten darunter	4:35	4:43	4:45	5:38	5:17	5:12	5:01	5:58	3:57	4:09	4:29	5:21
Gesellschaftspolitische / gemeinnützige Tätigkeit	0:11	0:07	0:14	0:02	0:14	0:07	0:18	0:02	0:08	0:05	0:09	0:02
Besuch von Kultur-/Sport- veranstaltungen sowie kultureller Einrichtungen	0:35	0:41	0:50	0:53	0:34	0:43	0:48	0:55	0:35	0:36	0:53	0:52
Empfang von Rundfunk- und Fernsehsendungen	1:10	1:18	1:18	1:35	1:15	1:21	1:32	1:46	1:05	1:12	1:04	1:25
Lesen	0:25	0:22	0:20	0:21	0:29	0:26	0:22	0:15	0:23	0:22	0:19	0:25
Teilnahme an Geselligkeiten	0:38	0:32	0:28	0:41	0:41	0:38	0:22	0:47	0:36	0:26	0:34	0:36
Aktive Sportausübung, Spaziergänge, Wandern	0:43	0:47	0:50	0:43	0:55	0:53	0:55	0:40	0:32	0:38	0:45	0:46
Gartenarbeit u. Tierpflege	0:11	0:13	0:18	0:08	0:15	0:17	0:28	0:10	0:06	0:09	0:08	0:07
Insgesamt	24:00	24:00	24:00	24:00	24:00	24:00	24:00	24:00	24:00	24:00	24:00	24:00

# 9 Zeitverwendung der verheirateten Männer und Frauen

Zeitverwendung	Männer				Frauen			
	1974	1980	1985	1990	1974	1980	1985	1990
Arbeitszeit	6:19	6:01	6:08	5:56	4:07	4:22	4:34	4:33
Arbeitsfreie Zeit	17:41	17:59	17:52	18:04	19:53	19:38	19:26	19:27
Arbeitsgebundene Zeit	1:07	1:05	1:06	0:59	0:39	0:44	0:48	0:48
darunter								
Wegezeiten von								
und zur Arbeitsstätte	0:40	0:39	0:38	0:39	0:24	0:27	0:29	0:34
Hauswirtschaftliche								
Tätigkeiten	1:34	1:44	1:40	1:31	4:43	4:19	4:08	3:26
darunter								
Vor- und Zubereitung von								
Mahlzeiten, Geschirrspülen	0:19	0:18	0:19	0:16	1:41	1:24	1:21	1:17
Reinigung und Reparatur								
von Wäsche und Kleidung	0:04	0:04	0:04	0:02	0:53	0:55	0:49	0:41
Reinigung von Wohnung,								
Haus und Wohngrundstück	0:12	0:14	0:11	0:09	1:03	0:56	0:03	0:37
Reparatur u. Instandhaltg.								
der Wohnung u. des Hauses	0:20	0:20	0:22	0:19	0:03	0:04	0:52	0:04
Einkaufen	0:12	0:13	0:13	0:17	0:37	0:33	0:30	0:28
Pflege und Betreuung von								
Kindern und anderen								
Personen	0:14	0:16	0:16	0:14	0:48	0:45	0:48	0:39
Befriedigung vorwiegend								
physiologischer Bedürfnisse	9:59	9:58	9:56	9:54	10:14	10:12	10:11	10:13
Einnahme von Mahlzeiten	1:10	1:12	1:12	1:17	1:16	1:16	1:15	1:21
Körperhygiene und								
Gesundheitspflege	0:52	0:48	0:49	0:52	0:54	0:52	0:54	0:57
Schlaf	7:56	7:58	7:55	7:45	8:05	8:04	8:02	7:55
Freizeitaktivitäten	4:07	4:08	3:54	4:21	3:09	3:21	3:01	3:46
darunter								
Persönliche Bildung								
und Qualifizierung	0:06	0:06	0:04	0:04	0:03	0:03	0:02	0:04
Gesellschaftspolitische /								
gemeinnützige Tätigkeit	0:20	0:11	0:15	0:03	0:09	0:08	0:08	0:03
Besuch von Kultur-/Sport-								
veranstaltungen sowie								
kultureller Einrichtungen	0:12	0:15	0:10	0:15	0:10	0:09	0:06	0:14
Empfang von Rundfunk-								
und Fernsehsendungen	1:41	1:51	1:56	1:57	1:16	1:25	1:25	1:32
Lesen	0:22	0:18	0:18	0:20	0:12	0:12	0:14	0:15
Teilnahme an								
Geselligkeiten	0:22	0:23	0:15	0:21	0:22	0:24	0:17	0:20
Aktive Sportausübung,								
Spaziergänge, Wandern	0:31	0:30	0:28	0:22	0:27	0:26	0:25	0:20
Gartenarbeit u. Tierpflege	0:41	0:48	1:01	1:04	0:19	0:17	0:30	0:34
Insgesamt	24:00	24:00	24:00	24:00	24:00	24:00	24:00	24:00

10 Zeitverwendung der Frauen nach der Berufstätigkeit  
sowie der Hausfrauen

Zeitverwendung	Vollbeschäftigte Frauen				Teilzeitbeschäftigte Frauen				Hausfrauen			
	1974	1980	1985	1990	1974	1980	1985	1990	1974	1980	1985	1990
Arbeitszeit	5:27	5:09	5:15	5:20	4:01	4:05	4:03	3:32	0:06	0:12	0:13	0:05
Arbeitsfreie Zeit	18:33	18:51	18:45	18:40	19:59	19:55	19:57	20:28	23:54	23:48	23:47	23:55
Arbeitsgebundene Zeit	0:55	0:51	0:54	0:55	0:40	0:39	0:46	0:40	0:01	0:02	0:02	0:04
darunter												
Wegezeiten von												
und zur Arbeitsstätte	0:34	0:32	0:32	0:32	0:26	0:26	0:29	0:30	0:01	0:01	0:01	0:03
Hauswirtschaftliche												
Tätigkeiten	3:38	3:42	3:35	3:07	4:52	4:36	4:29	3:48	6:59	6:29	6:25	5:07
darunter												
Vor- und Zubereitung von												
Mahlzeiten, Geschirrspülen	1:17	1:14	1:11	1:10	1:47	1:29	1:27	1:23	2:23	2:02	2:07	1:52
Reinigung und Reparatur												
von Wäsche und Kleidung	0:42	0:47	0:48	0:38	0:52	1:00	0:52	0:45	1:17	1:24	1:18	0:57
Reinigung von Wohnung,												
Haus und Wohngrundstück	0:49	0:50	0:43	0:34	1:08	1:00	0:53	0:43	1:24	1:17	1:20	0:53
Reparatur u. Instandhaltg.												
der Wohnung u. des Hauses	0:02	0:04	0:03	0:04	0:04	0:04	0:04	0:02	0:05	0:03	0:00	0:06
Einkaufen	0:27	0:27	0:26	0:25	0:38	0:37	0:36	0:29	1:01	0:55	0:46	0:51
Pflege und Betreuung von												
Kindern und anderen												
Personen	0:33	0:40	0:44	0:34	0:47	0:36	0:35	0:38	1:28	1:31	1:33	1:42
Befriedigung vorwiegend												
physiologischer Bedürfnisse	10:05	10:02	10:03	10:00	10:11	10:21	10:21	10:40	11:02	10:57	11:18	11:26
Einnahme von Mahlzeiten	1:10	1:12	1:10	1:15	1:13	1:18	1:17	1:30	1:34	1:33	1:44	1:47
Körperhygiene und												
Gesundheitspflege	0:54	0:50	0:52	0:56	0:55	0:53	0:58	0:59	0:54	1:00	1:01	1:11
Schlaf	8:02	8:00	8:01	7:49	8:02	8:10	8:06	8:11	8:34	8:25	8:33	8:28
Freizeitaktivitäten	3:10	3:18	3:03	3:34	3:08	3:14	3:06	4:02	3:41	4:09	3:40	4:49
darunter												
Persönliche Bildung												
und Qualifizierung	0:05	0:04	0:03	0:03	0:02	0:01	0:02	0:03	0:02	0:02	0:00	0:08
Gesellschaftspolitische /												
gemeinnützige Tätigkeit	0:07	0:07	0:08	0:03	0:10	0:08	0:09	0:03	0:11	0:17	0:04	0:01
Besuch von Kultur-/Sport-												
veranstaltungen sowie	0:15	0:11	0:09	0:13	0:11	0:10	0:03	0:17	0:08	0:03	0:04	0:19
kultureller Einrichtungen												
Empfang von Rundfunk-	1:09	1:22	1:21	1:31	1:17	1:28	1:33	1:35	1:31	1:40	1:38	1:44
und Fernsehsendungen												
Lesen	0:13	0:12	0:11	0:14	0:14	0:12	0:11	0:15	0:17	0:15	0:27	0:25
Teilnahme an												
Geselligkeiten	0:25	0:27	0:20	0:20	0:18	0:16	0:17	0:20	0:18	0:28	0:18	0:21
Aktive Sportausübung,												
Spaziergänge, Wandern	0:28	0:28	0:25	0:18	0:23	0:25	0:22	0:22	0:35	0:36	0:27	0:37
Gartenarbeit u. Tierpflege	0:11	0:18	0:25	0:30	0:21	0:30	0:39	0:41	0:43	0:39	0:49	0:47
Insgesamt	24:00	24:00	24:00	24:00	24:00	24:00	24:00	24:00	24:00	24:00	24:00	24:00

## DURCHSCHNITTliche TÄGLICHE ZEITVERWENDUNG VON FRAUEN FÜR HAUSWIRTSCHAFTLICHE TÄTIGKEITEN

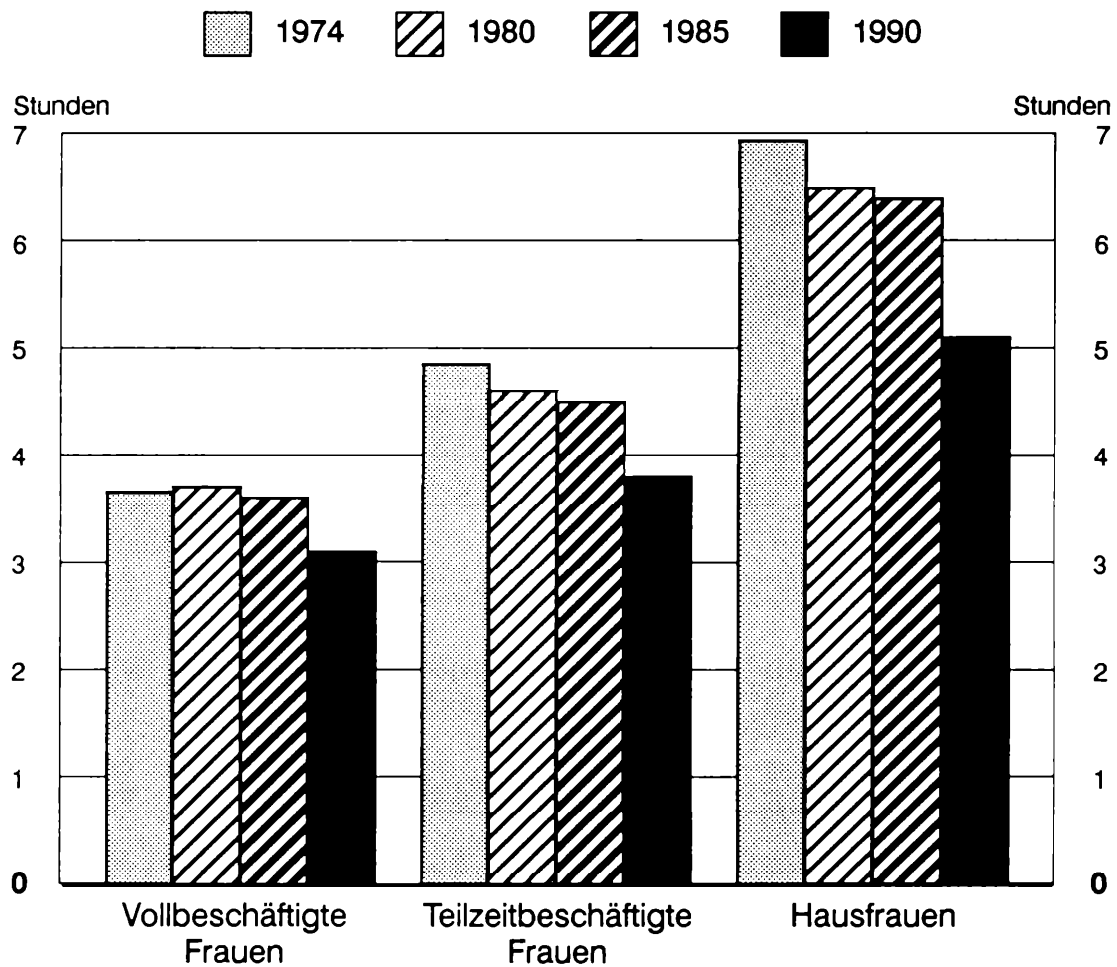

Statistisches Bundesamt 91 0248

## 11 Zeitverwendung der Personen insgesamt in Städten und auf dem Lande

Zeitverwendung	Städte mit 50.000 bis unter 100.000 Einwohnern				Städte mit 100.000 und mehr Einwohnern				Land (Gemeinden bis unter 2.000 Einwohner)			
	1974	1980	1985	1990	1974	1980	1985	1990	1974	1980	1985	1990
Arbeitszeit	5:25	5:03	5:35	5:28	5:07	5:20	5:41	5:28	5:13	5:16	5:28	5:04
Arbeitsfreie Zeit	18:35	18:57	18:25	18:32	18:53	18:40	18:19	18:32	18:47	18:44	18:32	18:56
Arbeitsgebundene Zeit	0:55	0:58	1:00	0:56	0:58	1:03	1:08	1:01	0:56	0:58	0:58	0:50
darunter												
Wegezeiten von und zur Arbeitsstätte	0:33	0:37	0:36	0:38	0:37	0:41	0:42	0:44	0:35	0:37	0:37	0:32
Hauswirtschaftliche Tätigkeiten	3:02	2:44	2:32	2:19	2:58	2:44	2:29	2:13	3:12	2:52	2:29	2:25
darunter												
Vor- und Zubereitung von Mahlzeiten, Geschirrspülen	0:57	0:46	0:43	0:43	0:55	0:46	0:41	0:41	0:57	0:45	0:41	0:41
Reinigung und Reparatur von Wäsche und Kleidung	0:29	0:25	0:24	0:20	0:27	0:25	0:22	0:18	0:31	0:27	0:25	0:18
Reinigung von Wohnung, Haus und Wohngrundstück	0:38	0:31	0:27	0:22	0:37	0:30	0:26	0:21	0:34	0:32	0:26	0:24
Reparatur u. Instandhaltg. der Wohnung u. des Hauses	0:05	0:10	0:09	0:08	0:08	0:08	0:08	0:08	0:16	0:18	0:22	0:19
Einkaufen	0:24	0:22	0:20	0:25	0:26	0:26	0:25	0:25	0:18	0:17	0:14	0:15
Pflege und Betreuung von Kindern und anderen Personen	0:22	0:26	0:25	0:22	0:23	0:25	0:24	0:24	0:27	0:25	0:29	0:23
Befriedigung vorwiegend physiologischer Bedürfnisse	10:07	10:18	10:04	10:03	10:20	10:09	10:02	10:03	10:06	10:04	10:07	10:10
Einnahme von Mahlzeiten	1:08	1:13	1:09	1:15	1:12	1:11	1:09	1:13	1:10	1:13	1:13	1:20
Körperhygiene und Gesundheitspflege	0:54	0:52	0:51	0:55	0:56	0:52	0:56	0:57	0:53	0:47	0:49	0:51
Schlaf	8:04	8:12	8:04	7:53	8:12	8:06	7:57	7:53	8:03	8:04	8:05	7:59
Freizeitaktivitäten	3:50	4:02	3:50	4:06	3:52	3:56	3:46	4:25	3:23	3:37	3:24	4:14
darunter												
Persönliche Bildung und Qualifizierung	0:04	0:07	0:04	0:02	0:06	0:06	0:05	0:06	0:05	0:04	0:03	0:04
Gesellschaftspolitische / gemeinnützige Tätigkeit	0:15	0:10	0:13	0:02	0:13	0:08	0:12	0:02	0:13	0:10	0:09	0:04
Besuch von Kultur-/Sportveranstaltungen sowie kultureller Einrichtungen	0:11	0:11	0:16	0:14	0:12	0:18	0:14	0:20	0:13	0:19	0:14	0:24
Empfang von Rundfunk- und Fernsehsendungen	1:26	1:33	1:41	1:47	1:24	1:30	1:34	1:41	1:21	1:29	1:43	1:49
Lesen	0:19	0:19	0:17	0:17	0:21	0:19	0:18	0:20	0:17	0:11	0:12	0:15
Teilnahme an Geselligkeiten	0:29	0:28	0:20	0:21	0:26	0:29	0:22	0:28	0:22	0:25	0:17	0:24
Aktive Sportausübung, Spaziergänge, Wandern	0:32	0:32	0:32	0:22	0:30	0:31	0:30	0:26	0:22	0:26	0:16	0:25
Gartenarbeit u. Tierpflege	0:19	0:29	0:35	0:44	0:23	0:22	0:28	0:26	0:44	0:49	0:53	0:54
Insgesamt	24:00	24:00	24:00	24:00	24:00	24:00	24:00	24:00	24:00	24:00	24:00	24:00

Gesamtzeitaufwand für hauswirtschaftliche Tätigkeiten  
in Familien und seine Verteilung auf Ehemann, Ehefrau  
und sonstige Personen 1985 und 1990

12 Gesamtzeitaufwand für hauswirtschaftliche Tätigkeiten  
in Familien insgesamt

	Insgesamt	davon			Insgesamt	davon		
Hauswirtschaftliche Tätigkeiten		Ehemann	Ehefrau	Sonstige Personen		Ehemann	Ehefrau	Sonstige Personen
	1985				1990			
-----								
Stunden und Minuten								
Hauswirtschaftliche Tätigkeiten (ohne Gartenarbeit und Tierpflege)	6:49	1:40	4:07	1:02	6:04	1:29	3:25	1:10
darunter								
Vor- und Zubereitung von Mahlzeiten, Geschirrspülen	1:53	0:18	1:22	0:13	1:52	0:16	1:16	0:20
Reinigung und Reparatur von Wäsche und Kleidung	1:03	0:04	0:53	0:06	0:47	0:02	0:40	0:05
Neuanfertigungen	0:24	0:02	0:19	0:03	0:10	0:02	0:06	0:02
Reinigung von Wohnung, Haus und Wohngrundstück	1:11	0:10	0:49	0:12	1:00	0:09	0:37	0:14
Reparatur und Instandhaltung der Wohnung und des Hauses	0:28	0:22	0:03	0:03	0:25	0:18	0:03	0:04
Reparatur und Pflege von Hausrat und technischen Konsumgütern	0:25	0:20	0:01	0:04	0:19	0:14	0:01	0:04
Einkaufen	0:54	0:13	0:30	0:11	0:58	0:17	0:28	0:13
Prozent								
Hauswirtschaftliche Tätigkeiten (ohne Gartenarbeit und Tierpflege)	100	24,4	60,4	15,2	100	24,5	56,3	19,2
darunter								
Vor- und Zubereitung von Mahlzeiten, Geschirrspülen	100	15,9	72,6	11,5	100	14,2	67,9	17,9
Reinigung und Reparatur von Wäsche und Kleidung	100	6,3	84,1	9,5	100	4,3	85,1	10,6
Neuanfertigungen	100	8,3	79,2	12,5	100	20,0	60,0	20,0
Reinigung von Wohnung, Haus und Wohngrundstück	100	14,1	69,0	16,9	100	15,0	61,7	21,3
Reparatur und Instandhaltung der Wohnung und des Hauses	100	78,6	10,7	10,7	100	72,0	12,0	16,0
Reparatur und Pflege von Hausrat und technischen Konsumgütern	100	80,0	4,0	16,0	100	73,7	5,3	21,1
Einkaufen	100	24,1	55,6	20,4	100	29,3	48,3	22,4

13 Gesamtzeitaufwand für hauswirtschaftliche Tätigkeiten  
in Familien mit 2 Kindern

Hauswirtschaftliche Tätigkeiten	Insgesamt davon				Insgesamt davon			
	Ehemann	Ehefrau	Sonstige Personen		Ehemann	Ehefrau	Sonstige Personen	
	1985				1990			
Stunden und Minuten								
Hauswirtschaftliche Tätigkeiten (ohne Garten- arbeit und Tierpflege)	6:56	1:46	4:06	1:04	6:32	1:40	3:32	1:20
darunter								
Vor- und Zubereitung von Mahlzeiten, Ge- schirrspülen	1:57	0:22	1:21	0:14	2:02	0:19	1:18	0:25
Reinigung und Reparatur von Wäsche und Kleidung	1:04	0:03	0:56	0:05	0:53	0:02	0:46	0:05
Neuanfertigungen	0:23	0:03	0:18	0:02	0:10	0:02	0:06	0:02
Reinigung von Wohnung, Haus und Wohngrundstück	1:10	0:07	0:49	0:14	1:03	0:10	0:36	0:17
Reparatur und Instand- haltung der Wohnung und des Hauses	0:31	0:27	0:02	0:02	0:31	0:24	0:04	0:03
Reparatur und Pflege von Hausrat und tech- nischen Konsumgütern	0:23	0:20	0:01	0:02	0:18	0:14	0:01	0:03
Einkaufen	0:55	0:13	0:29	0:13	0:55	0:16	0:26	0:13
Prozent								
Hauswirtschaftliche Tätigkeiten (ohne Garten- arbeit und Tierpflege)	100	25,5	59,1	15,4	100	25,5	54,1	20,4
darunter								
Vor- und Zubereitung von Mahlzeiten, Ge- schirrspülen	100	18,8	69,2	12,0	100	15,6	63,9	20,5
Reinigung und Reparatur von Wäsche und Kleidung	100	4,7	87,5	7,8	100	3,8	86,8	9,4
Neuanfertigungen	100	13,0	78,3	8,7	100	20,0	60,0	20,0
Reinigung von Wohnung, Haus und Wohngrundstück	100	10,0	70,0	20,0	100	15,9	57,1	27,0
Reparatur und Instand- haltung der Wohnung und des Hauses	100	87,1	6,5	6,5	100	77,4	12,9	9,7
Reparatur und Pflege von Hausrat und tech- nischen Konsumgütern	100	87,0	4,3	8,7	100	77,8	5,3	15,8
Einkaufen	100	23,6	52,7	23,6	100	29,1	47,3	23,6

14 Gesamtzeitaufwendungen für hauswirtschaftliche Tätigkeiten  
in Familien mit 2 Kindern  
- an einem Arbeitstag für beide Partner -

Hauswirtschaftliche Tätigkeiten	Insgesamt davon				Insgesamt davon			
	Ehemann	Ehefrau	Sonstige Personen		Ehemann	Ehefrau	Sonstige Personen	
	1985				1990			
-----								
Stunden und Minuten								
Hauswirtschaftliche Tätigkeiten (ohne Garten- arbeit und Tierpflege)	5:23	1:23	3:02	0:57	5:06	1:05	2:38	1:23
darunter								
Vor- und Zubereitung von Mahlzeiten, Ge- schirrspülen	1:14	0:14	0:50	0:10	1:25	0:13	0:47	0:25
Reinigung und Reparatur von Wäsche und Kleidung	0:49	0:04	0:42	0:03	0:46	0:02	0:37	0:07
Neuanfertigungen	0:18	0:01	0:16	0:01	0:06	-	0:05	0:01
Reinigung von Wohnung, Haus und Wohngrundstück	0:50	0:06	0:33	0:12	0:52	0:08	0:27	0:18
Reparatur und Instand- haltung der Wohnung und des Hauses	0:21	0:19	0:01	0:00	0:16	0:12	0:01	0:03
Reparatur und Pflege von Hausrat und tech- nischen Konsumgütern	0:15	0:13	0:01	0:01	0:13	0:09	0:02	0:03
Einkaufen	1:01	0:16	0:30	0:15	0:58	0:14	0:28	0:16
Prozent								
Hauswirtschaftliche Tätigkeiten (ohne Garten- arbeit und Tierpflege)	100	25,8	56,4	17,7	100	21,2	51,6	27,1
darunter								
Vor- und Zubereitung von Mahlzeiten, Ge- schirrspülen	100	18,8	67,5	13,7	100	15,3	55,3	29,4
Reinigung und Reparatur von Wäsche und Kleidung	100	7,2	85,8	6,9	100	4,3	80,4	15,2
Neuanfertigungen	100	6,6	88,7	4,6	100	-	83,3	16,7
Reinigung von Wohnung, Haus und Wohngrundstück	100	12,3	64,8	22,8	100	15,4	51,9	34,6
Reparatur und Instand- haltung der Wohnung und des Hauses	100	91,9	6,3	1,8	100	75,0	6,3	18,8
Reparatur und Pflege von Hausrat und tech- nischen Konsumgütern	100	88,9	6,8	4,2	100	69,2	15,4	23,1
Einkaufen	100	26,8	49,3	23,9	100	24,1	48,3	27,6

15 Gesamtzeitaufwand für hauswirtschaftliche Tätigkeiten  
in Familien mit 2 Kindern  
- am Sonnabend und Sonntag -

Hauswirtschaftliche Tätigkeiten	Insgesamt davon				Insgesamt davon			
	Ehemann	Ehefrau	Sonstige Personen		Ehemann	Ehefrau	Sonstige Personen	
	1985				1990			
-----								
Stunden und Minuten								
Hauswirtschaftliche Tätigkeiten (ohne Garten- arbeit und Tierpflege)	9:24	2:42	5:33	1:10	8:09	2:24	4:19	1:27
darunter								
Vor- und Zubereitung von Mahlzeiten, Ge- schirrspülen	3:12	0:36	2:16	0:19	3:04	0:29	2:05	0:30
Reinigung und Reparatur von Wäsche und Kleidung	1:28	0:04	1:16	0:08	1:01	0:02	0:56	0:03
Neuanfertigungen	0:30	0:04	0:23	0:03	0:13	0:04	0:07	0:02
Reinigung von Wohnung, Haus und Wohngrundstück	1:49	0:16	1:16	0:16	1:17	0:14	0:41	0:22
Reparatur und Instand- haltung der Wohnung und des Hauses	0:59	0:48	0:06	0:05	1:01	0:47	0:09	0:06
Reparatur und Pflege von Hausrat und tech- nischen Konsumgütern	0:38	0:34	0:01	0:03	0:32	0:28	0:01	0:03
Einkaufen	0:18	0:08	0:07	0:03	0:20	0:06	0:06	0:08
Prozent								
Hauswirtschaftliche Tätigkeiten (ohne Garten- arbeit und Tierpflege)	100	28,7	59,0	12,3	100	29,4	53,0	17,8
darunter								
Vor- und Zubereitung von Mahlzeiten, Ge- schirrspülen	100	18,9	71,0	10,1	100	15,8	67,9	16,3
Reinigung und Reparatur von Wäsche und Kleidung	100	4,3	86,6	9,1	100	3,3	91,8	4,9
Neuanfertigungen	100	14,0	77,5	8,5	100	30,8	53,8	15,4
Reinigung von Wohnung, Haus und Wohngrundstück	100	15,0	69,8	15,1	100	18,2	53,2	28,6
Reparatur und Instand- haltung der Wohnung und des Hauses	100	81,3	9,4	9,2	100	77,0	14,7	9,8
Reparatur und Pflege von Hausrat und tech- nischen Konsumgütern	100	89,8	2,8	7,4	100	87,4	3,1	9,4
Einkaufen	100	42,4	38,6	19,0	100	30,0	30,0	40,0



**Beteiligungsgrad an ausgewählten Tätigkeiten**  
**1974, 1980, 1985 und 1990**

16 Beteiligungsgrad der Personen insgesamt  
an ausgewählten Tätigkeiten  
%

Zeitverwendung	Männer und Frauen				Männer				Frauen			
	1974	1980	1985	1990	1974	1980	1985	1990	1974	1980	1985	1990
Arbeitszeit	62	60	62	60	68	64	67	64	57	55	55	57
Wegezeiten von und zur Arbeitsstätte	63	63	64	60	69	68	68	63	58	58	60	57
Zubereitung von Mahlzeiten	68	66	67	64	42	43	45	42	92	89	90	85
Reinigung und Reparatur von Wäsche und Kleidung	34	33	33	28	12	12	12	8	54	53	56	48
Reinigung der Wohnung	52	53	50	39	24	27	26	17	78	77	75	59
Einkaufen	40	36	37	35	22	23	24	25	56	49	50	43
Pflege und Betreuung von Kindern und anderen Personen	34	29	30	29	23	20	21	20	45	37	39	37
Persönliche Bildung und Qualifizierung	5	5	4	4	5	5	4	4	5	4	4	3
Gesellschaftspolitische / gemeinnützige Tätigkeit	12	9	10	3	14	9	11	3	11	9	9	3
Besuch von Kultur- veranstaltungen sowie kultureller Einrichtungen	7	8	9	11	8	10	10	12	6	6	7	10
Empfang von Rundfunksendungen	74	5	4	5	78	6	5	6	70	4	3	4
Empfang von Fernsehsendungen		71	75	78		76	81	81		67	69	76
Lesen	48	38	39	39	56	43	43	42	41	34	35	36
Aktive Sportausübung	6	5	5	5	8	7	6	6	5	4	4	4

17 Beteiligungsgrad der Arbeiter und Angestellten  
an ausgewählten Tätigkeiten  
%

Zeitverwendung	Männer und Frauen				Männer				Frauen			
	1974	1980	1985	1990	1974	1980	1985	1990	1974	1980	1985	1990
Arbeitszeit	69	67	67	65	72	70	71	67	66	64	64	63
Wegezeiten von und zur Arbeitsstätte	67	65	65	63	70	67	68	65	64	62	62	61
Zubereitung von Mahlzeiten	68	69	72	65	43	45	47	42	93	92	93	87
Reinigung und Reparatur von Wäsche und Kleidung	33	34	38	29	12	12	13	8	54	56	59	50
Reinigung der Wohnung	51	53	53	39	24	28	26	17	79	79	77	60
Einkaufen	39	37	38	34	22	23	23	25	56	51	52	43
Pflege und Betreuung von Kindern und anderen Personen	35	32	32	30	25	24	21	21	46	39	42	38
Persönliche Bildung und Qualifizierung	4	4	4	3	4	5	5	4	4	3	3	3
Gesellschaftspolitische / gemeinnützige Tätigkeit	12	9	11	3	14	9	12	4	11	9	9	3
Besuch von Kultur- veranstaltungen sowie kultureller Einrichtungen	7	7	7	10	8	9	9	11	6	5	6	8
Empfang von Rundfunk- und Fernsehsendungen	74	75	75	79	78	79	81	82	70	71	70	76
Lesen	47	39	39	39	56	43	45	43	39	34	34	36
Aktive Sportausübung	5	4	4	4	6	5	5	5	4	3	4	3

## BETEILIGUNGSGRAD DER MÄNNER UND FRAUEN AN AUSGEWÄHLTEN TÄTIGKEITEN 1990

 Männer
  Frauen

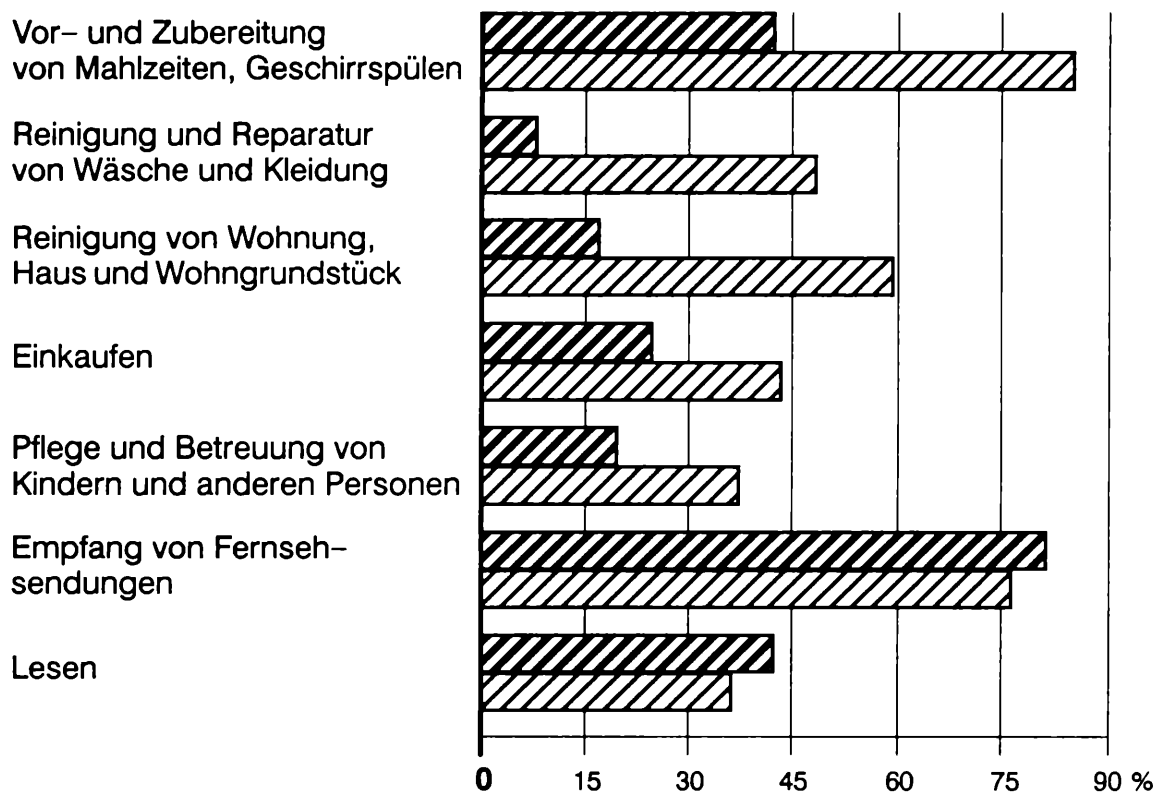

Statistisches Bundesamt 91 0249

## **Anhang**

### **Erhebung zur Zeitverwendung 1990**

#### **Gruppierung der Tätigkeiten**

#### **Signiernummern, Erläuterungen, Beispiele**

## 1. Übersicht über die Hauptgruppen der Tätigkeiten

Hauptgruppe	Bezeichnung
100	ARBEITSZEIT
200	BESUCH VON SCHULEN, STUDIUM (nur für Schüler, Direktstudenten, Lehrlinge)
300	ARBEITSGEBUNDENE ZEIT
400	HAUSWIRTSCHAFTLICHE TÄTIGKEITEN
500	PFLEGE UND BETREUUNG VON PERSONEN
600	BEFRIEDIGUNG VORWIEGEND PHYSIOLOGISCHER BEDÜRFNISSE
700	FREIZEIT

## 2. Signiernummern zur Zuordnung der Tätigkeiten; Hinweise; Erläuterungen, Beispiele

Signier- Nummer	Bezeichnung	Hinweise, Erläuterungen, Beispiele
--------------------	-------------	------------------------------------

### HAUPTGRUPPE 100 - ARBEITSZEIT

101	Hauptberufliche Tätigkeit	Arbeitszeit laut Arbeitsvertrag. Beachte: Bei mehreren Arbeitsrechtsverhältnissen ist die gesamte Arbeitszeit zusammenzurechnen (Bsp.: Heizer; Reinigungskräfte). <u>Nicht</u> hier enthalten sind die bezahlten und unbezahlten Pausen, Zeiten für Qualifizierung und für gesellschaftspolitische Aktivitäten innerhalb der Arbeitszeit sowie angeordnete Überstundenarbeit
102	Überstundenarbeit	Gemeint ist hier nur <u>angeordnete</u> Überstundenarbeit im eigenen <u>Betrieb</u> , <u>nicht</u> nebenberufliche Tätigkeit gegen Entgelt
103	Qualifizierung in der Arbeitszeit	Besuch von Lehrgängen und Schulen während eines Teils oder der gesamten Arbeitszeit. Gilt <u>nicht</u> für Lehrlinge, deren Schulbesuch fällt unter Sign.-Nr. 201

104	Gesellschaftspolitische Tätigkeiten während der Arbeitszeit	Teilnahme an Versammlungen und Besprechungen bzw. Wahrnehmung anderer gesellschaftspolitischer Aufgaben während der gesetzlichen Arbeitszeit, gleichgültig, ob innerhalb oder außerhalb des Betriebes <u>Bsp.:</u> Tätigkeit als Schöffe, Elternvertreter, Gewerkschaftsfunktionär, Betriebsratsmitglied
-----	---	---

Untergruppe: Bezahlte Arbeitspausen

105	Wartezeiten bei der Essenausgabe	<u>Bsp.:</u> Anstehen in der Kantine
106	Einnahme von Mahlzeiten	<u>Bsp.:</u> Frühstück, Mittagessen
107	Sonstige Tätigkeiten in bezahlten Arbeitspausen	<u>Bsp.:</u> Warte- u. Stillstandszeiten in der Produktion

Untergruppe: Nebenberufliche Tätigkeiten gegen Entgelt

108	Handwerkliche Tätigkeiten, hauswirtschaftliche und Betreuungsarbeiten	<u>Bsp.:</u> "Feierabendbrigaden", Reinigungsarbeiten, Kinderbetreuung, ("Babysitting") gegen Entgelt, auch Gartenarbeit und Tierpflege als Warenproduktion, d.h. bei Verkauf der erzeugten Produkte
109	Intellektuelle Tätigkeiten	<u>Bsp.:</u> Ausarbeiten und Halten von Vorträgen auf Honorarbasis, journalistische Tätigkeiten (Zeitungsartikel schreiben, Interviews führen u.ä.)

HAUPTGRUPPE 200 - BESUCH VON SCHULEN, STUDIUM  
(nur für Schüler, Direktstudenten, Lehrlinge)

201	Lehrveranstaltungen	Teilnahme am Schulunterricht, an Lehrveranstaltungen, Seminaren, am Berufsschulunterricht
202	Selbststudium, Hausaufgaben	<u>In Hauptgruppe 200 beachten:</u> <u>Gilt nicht für Arbeiter und Angestellte!</u> <u>Deren Studien- und Selbststudien- bzw. Hausaufgabenzeiten gehören zu den Sign.-Nrn. 103 bzw. 701</u>

---

HAUPTGRUPPE 300 - ARBEITSGEBUNDENE ZEIT

---

301	Wegezeiten zur und von der Arbeitsstätte (Fahrt, Fußweg)	Schließt ein: Weg zum Arbeitsplatz und zurück <u>innerhalb</u> des Betriebes bzw. der Einrichtung
302	Wartezeiten auf Verkehrsmittel während des Arbeitsweges	

---

Untergruppe: Erledigungen während des Arbeitsweges

---

303	Aufenthalt in Kinderbetreuungseinrichtungen	Abgabe/Abholung von Kindern, auch bei Betreuung durch Privatpersonen  <u>Bsp.:</u> Verwaltungseinrichtungen, Kultureinrichtungen (z.B. Kauf von Kinokarten)
304	Einkäufe und Aufenthalt in Dienstleistungseinrichtungen	
305	Sonstiges	
306	Umkleiden und Körperpflege vor und nach der Arbeit auf der Arbeitsstelle	<u>Beachte:</u> außerhalb der gesetzlichen Arbeitszeit

---

Untergruppe: Unbezahlte Arbeitspausen

---

In der Regel handelt es sich dabei um die Mittagspause, die nicht Bestandteil der Arbeitszeit ist.

307	Wartezeiten bei der Essenausgabe	Erledigungen, Einkäufe und andere Tätigkeiten in der Mittagspause
308	Einnahme von Mahlzeiten	
309	Sonstige Tätigkeiten	

---

Beachte:

Ab Sig.-Nr. 401 bis Sign.-Nr. 721 sind alle Wegezeiten, sofern sie als gesonderte Aktivität ("Was haben Sie getan?") eingetragen sind, den jeweiligen Tätigkeiten zuzuordnen. In diesem Fall ist unbedingt die Dauer in Minuten noch einmal in Lsp. 19 - 21 einzutragen.

Bsp.: Weg zur Kaufhalle = Sign.-Nr. 414  
Weg zum Arzt = Sign.-Nr. 603  
Weg zum Krankenbesuch = Sign.-Nr. 503  
Weg zum Kino = Sign.-Nr. 703 usw.

---

HAUPTGRUPPE 400 - HAUSWIRTSCHAFTLICHE TÄTIGKEITEN

---

Beachte: Die Sign.-Nummern der Hauptgruppe 400 sind nur für solche Tätigkeiten zu verwenden, die ohne Entgelt, also für den Eigenbedarf bzw. die eigene Familie erfolgen. Die Zeiten für entgeltliche Tätigkeiten jeglicher Art außerhalb der Arbeitszeit sind mit Sign.-Nr. 108 bzw. 109 zu signieren!

---

401	Vor- und Zubereiten von Mahlzeiten	Kochen, Braten, Backen, Gemüse putzen usw., Anrichten, Servieren, Tisch decken, Tisch abräumen
402	Geschirr abwaschen und ordnen	Abwaschen, Abtrocknen, Einräumen
403	Reinigung und Pflege von Wäsche und Kleidung	Waschen, Trocknen, Bügeln der Wäsche/Kleidung, Schuhe putzen, Gardinen aufhängen u.ä.
404	Reparatur von Wäsche und Kleidung	Flicken, Stopfen, Knöpfe annähen u.ä.
405	Neuanfertigung von Textilien und Bekleidung	Nähen, Stricken, Handarbeiten u.ä.
406	Neuanfertigung von anderen Gegenständen	z.B. Bau von Regalen, Gardinenstangen, Verkleidungen der Badewannen

---

407	Reinigung der Wohnung	Staubsaugen, Wischen, Bohnern, Fenster putzen usw. in der Wohnung
408	Reinigung des Hauses und des Wohngrundstücks	Reinigung des Treppenflures oder der Gehwege vor dem Haus, Pflege des Vorgartens; <u>nicht</u> Gartenarbeit
409	Reparatur und Instandhaltung der Wohnung und des Hauses	Eigene Maler- und Tapezierarbeiten, Maurer- und Installateurarbeiten, Reparaturen usw.
410	Reparatur und Pflege von Hausrat und technischen Konsumgütern	Reparatur von Möbeln, Spielzeug, techn. Hausgeräten, Pflege und Reparatur des Autos, Wohnwagens u.a.
411	Anwesenheit bei Haus- bzw. Wohnungsreparaturen durch Handwerker	
412	Heizungsarbeiten	Kohlenannahme, Kohlen und Holz holen, Holz hacken, Heizen u.a.
413	Gartenarbeit zur Versorgung der Familie, Pflege von Nutztieren	Anbau, Pflege, Ernte von Gemüse, Kräutern u.a. für den eigenen Bedarf; Pflege von Nutztieren (Kaninchen, Hühner, Enten, Wachhunde u.a.)
414	Einkäufe von Waren des täglichen Bedarfs	Aufsuchen von Kaufhallen, Bäcker, Fleischer, Drogerie usw.
415	Sonstige Einkäufe	Bekleidung, langlebige Konsumgüter u.a.
416	Aufsuchen von Dienstleistungseinrichtungen, Reparaturstätten, Post usw.	Chemische Reinigung, Wäscherei, Schuhmacher, Post, Bank. <u>Nicht</u> Friseur und Kosmetik, dafür ist Sign.-Nr. 605 zu verwenden!
417	Aufsuchen von Verwaltungseinrichtungen	Staatliche Dienststellen, KVV, Gericht u.ä.

418	Sonstige Hausarbeiten	Alle Hausarbeiten, die den Positionen 401 - 417 nicht zugeordnet werden können
-----	-----------------------	--

---

HAUPTGRUPPE 500 - PFLEGE UND BETREUUNG VON PERSONEN

---

501	Pflege und Betreuung von Säuglingen und Kleinkindern	<u>Nicht</u> hierzu gehört bezahltes "Baby-sitting", dafür ist Sign.-Nr. 108 zu verwenden!
502	Erziehung und Betreuung von Kindern	Spiel mit Kindern, Beaufsichtigung der Schularbeiten, Pflege, Arztbesuch, Gespräche usw. mit Kindern, auch Elternversammlungen
503	Pflege und Betreuung erwachsener Personen in und außerhalb der eigenen Wohnung	Zeitaufwand für die Pflege und Betreuung von erkrankten und betreuungsbedürftigen erwachsenen Personen, einschl. Zeiten für die Erledigung von Besorgungen für diese Personen

---

HAUPTGRUPPE 600 - BEFRIEDIGUNG VORWIEGEND PHYSIOLOGISCHER BEDÜRFNISSE

---

601	Einnahme von Mahlzeiten zu Hause	<u>Nicht</u> dazu zählen die Esseneinnahme im Betrieb während der Pausen
-----	----------------------------------	--

---

Untergruppe: Körperhygiene und Gesundheitspflege

---

602	Körperhygiene	Waschen, Duschen, Baden, Haarpflege u.ä.
603	Arztkonsultationen und medizinische Behandlungen	Zu den Sign.-Nrnn. dieser Untergruppe gehören ausschließlich die <u>eigenen</u> persönlichen Verrichtungen, d.h. <u>nicht</u> die Pflege, medizinische Behandlung usw. von Kindern bzw. Arztkonsultationen mit Kindern oder anderen Personen. Diese sind mit den Sign.-Nrnn. 501 - 503 zu signieren!
604	Sauna, Massage, Solarium	
605	Friseur und Kosmetik, Fußpflege	
606	Sonstige persönliche Verrichtungen	
607	Schlaf	Nachtschlaf, Schlaf am Tage

---

---

HAUPTGRUPPE 700 - FREIZEIT

---

701	Persönliche Bildung und Qualifizierung	Teilnahme an Lehrgängen der Volkshochschule, anderen Bildungseinrichtungen oder Privatunterricht <u>außerhalb</u> der Arbeitszeit. Lesen von Fachliteratur.
702	Gesellschaftspolitische/ gemeinnützige Tätigkeit	Tätigkeiten im Rahmen von Parteien, Vereinigungen, Bewegungen, Bürgerkomitees, Kommissionen usw., Arbeit im Wohngebiet, in Kommunalorganen oder als Elternvertreter <u>außerhalb</u> der Arbeitszeit.
703	Besuch von kulturellen Einrichtungen und Kulturveranstaltungen	Theater, Kino, Konzert, Museum, Ausstellungen, Videotheken, Vorträge (nicht im Rahmen organisierter Weiterbildung), Kulturprogramme, Zoo u.ä. <u>Offizielle</u> Jugendweiheveranstaltungen, <u>nicht</u> Sportveranstaltungen
704	Besuch von Gaststätten	Vorrangig zum Zwecke der Einnahme von Speisen und Getränken, auch Tanzveranstaltungen, Disco, Familienfeiern
705	Künstlerische Selbstbetätigung, Hobbys	Musizieren, Malen, Basteln, Sammeln usw. in Zirkeln oder zu Hause; Beschäftigung am Computer; <u>nicht</u> Fotografie
706	Fotografieren, Aufnehmen von Video, Tonband und Kasette	Fotoarbeiten aller Art sind hier eingeschlossen (auch Filmen)
707	Spaziergänge (einschl. Wandern)	Bei "Wandern" ist nur nichtorganisiertes Wandern einzubeziehen
708	Aktive Sportausübung	Schwimmen, Radfahren, Kegeln u.ä.
709	Besuch von Sportveranstaltungen	Ohne eigene aktive Beteiligung

710	Empfang von Fernsehsendungen, Videofilmen
711	Empfang von Rundfunksendungen
712	Anhören von Schallplatten, Tonbändern, Kassetten

Untergruppe: Lesen

713	Lesen von Zeitschriften	<u>Nicht</u> Fachliteratur im Rahmen von persönlicher Bildung und Qualifizierung bzw. Selbststudium, hier Sign.-Nrn. 202 bzw. 701 verwenden!
714	Lesen von Büchern	
715	Lesen von Zeitungen	
716	Teilnahme an geselligen Zusammenkünften	Geselliges Zusammensein im Kreise der Familie oder der Freunde in der eigenen oder in anderen Wohnungen oder an anderen Orten, aber hier <u>nicht</u> in Gaststätten (Familienfeiern, Partys, Feten u.ä.)
717	Kommunikationszeit	Hier steht im Vordergrund das <u>Gespräch</u> mit anderen, einschl. längere Telefonate, Korrespondenzen (Briefe und Karten schreiben)
718	Erholungszeit (ohne besondere Tätigkeiten)	Ausruhen, aus dem Fenster sehen, "Nichtstun", Entspannen
719	Religiöse Veranstaltungen, Grabpflege	
720	Gartenarbeit und Tierpflege	Gartenarbeit vorwiegend als Hobby zur Entspannung; Pflege von Tieren wie Hamster, Ziervögel, Hunde und Katzen
721	Sonstige Freizeittätigkeiten	Alle Freizeitbeschäftigungen, die nicht anderen Sign.-Nrn. zuzuordnen sind, z.B. Ausleihen/Abgaben von Büchern, Schallplatten u.ä. in der Bibliothek

\_\_\_\_\_, den  
Wochentag

1990

### Hinweise für den Ausfüller

Wir wenden uns an Sie mit der Bitte, an der Befragung zur Zeitverwendung, die vom Statistischen Amt der DDR durchgeführt wird, teilzunehmen.

### Wozu dient die Befragung zur Zeitverwendung?

Daten der Zeitverwendung dienen der wissenschaftlichen Forschung über die Lebensverhältnisse der Menschen unter ihren zeitlichen Bedingungen.

Aus der Vielzahl der Informationen einige Beispiele:

Mit diesen Daten können die unterschiedlichen zeitlichen Belastungen in verschiedenen Lebenssituationen untersucht werden:

- Wieviel Zeit wird für die Kindererziehung in Haushalten mit Kindern unterschiedlicher Altersstufen verwendet?
- Wie verteilt sich die Arbeit im Haushalt auf die einzelnen Mitglieder?
- Über wieviel Freizeit verfügen verschiedene Personengruppen und wofür wird sie verwendet?
- Wieviel Zeit wird für den Weg zwischen Wohnung und Arbeitsstätte benötigt?

Neben den Aussagen zur durchschnittlichen Zeitverwendung verschiedener Personengruppen (Männer, Frauen, mit und ohne Kinder, unterschiedliche Altersgruppen, Berufe usw.) wird auch errechnet, wieviel Personen sich überhaupt mit einzelnen Dingen beschäftigten, z. B. mit einem Hobby, mit aktivem Sport, mit der Pflege von Kranken, mit Lesen u. a.

Aus Zeitbudgeterhebungen geht auch hervor, wie die Menschen zusammenleben: wieviel Zeit sie z. B. mit den Kindern oder mit anderen Familienangehörigen verbringen, ob sie häufig oder selten mit Freunden und Bekannten zusammentreffen oder ob sie allein sind.

Angaben zum Ort der Tätigkeit vermitteln ein anschauliches Bild, welche Rolle z. B. der Arbeitsbereich, der Wohnbereich und andere Bereiche im Leben der Menschen spielen.

Die Ergebnisse aus dieser Erhebung werden veröffentlicht. Sie stehen auch allen interessierten Bürgern zu Verfügung.

### Wer trägt die Zeitverwendung ein?

**Alle Personen Ihres Haushalts von 16 Jahren an bis zum Eintritt ins Rentenalter** erhalten einen Fragebogen zur Zeitverwendung. Bei der Befragung eigenständiger Rentnerhaushalte entfällt die Altersbegrenzung nach oben.

Auf dem Fragebogen ist bereits ein bestimmter Tag vermerkt. Für die statistische Auswertung ist es sehr wichtig, daß Sie für **diesen Tag** die Zeitverwendung festhalten, auch wenn Sie der Meinung sind, daß er nicht alle sonst üblichen Tätigkeiten aufweist.

### Was ist in das Zeitprotokoll einzutragen?

Das Zeitprotokoll beginnt **um 0.00 Uhr und endet um 24.00 Uhr**. Tragen Sie bitte in zeitlicher Reihenfolge ein, was Sie getan haben und bezeichnen Sie bitte die **einzelnen Tätigkeiten genau** (z. B. nicht „Hausarbeit“, sondern „abgewaschen“, „Schuhe geputzt“; nicht „Freizeit“, sondern „gelesen“, „ins Kino gegangen“). Geben Sie bitte für jede Tätigkeit die **Dauer in Minuten** insgesamt an und gegebenenfalls auch, **wieviel Minuten Wegezeit** darin enthalten sind. Die Wegezeiten innerhalb Ihrer Wohnung, des Hauses oder Wohngrundstückes interessieren nicht.

Es kommt häufig vor, daß man zwei verschiedene Tätigkeiten zur gleichen Zeit ausführt (z. B. Mittagessen und Rundfunkhören). Die Tätigkeit von beiden, die für Sie mehr den Charakter einer **Nebentätigkeit** hat, tragen Sie bitte in die Spalte „Was haben Sie gleichzeitig getan“ ein.

Fortsetzung Seite 41

### Angaben zur Person

	Sign.	Lsp.
Bezirk		1-2
Kreis		3-4
Haushaltsnummer		5-7
Bevölkerungsgruppe		8
Wochentag		9
<b>Kartenart</b>	<b>453</b>	78-80
Person-Nr.		10
<b>LK-Nr.</b>	<b>00</b>	11-12
Geburtsjahr (nur die beiden letzten Stellen eintragen)	<input type="text"/>	13-14
Geschlecht männlich = 1 weiblich = 2	<input type="text"/>	15
Stellung innerhalb des Haushalts Haupteinkommensbezieher = 1 Ehegatte des HEB = 2 Lebenskamerad des HEB = 3 Sonstige Person = 4	<input type="text"/>	16
Familienstand verheiratet = 1 Lebensgemeinschaft = 2 nicht verheiratet, keine Lebensgemeinschaft = 3	<input type="text"/>	17
Höchster Bildungsabschluß bis 8. Klasse = 1 10. Klasse = 2 Abitur = 3	<input type="text"/>	18
Abgeschlossene Berufsausbildung (Höchster Abschluß) un-/angelernt = 1 Facharbeiter = 2 Meister = 3 Fachschulabschluß = 4 Hochschulabschluß = 5	<input type="text"/>	19
Soziale Stellung Arbeiter (ohne Produktionsarbeiter) = 1 Produktionsarbeiter = 2 Angestellter = 3 sonstiger Berufstätiger = 4 Direktstudent = 5 Lehrling = 6 Schüler = 7 Rentner ohne Arbeitseinkommen = 8 nicht berufstätig (z. B. Hausfrau) = 9 arbeitslos = 0	<input type="text"/>	20
Art der Berufstätigkeit „vollbeschäftigt“ = 1 teilzeitbeschäftigt = 2 wöchentlich ab 30 Stunden = 2 wöchentlich unter 30 Stunden = 3	<input type="text"/>	21
Tätigkeit (bitte eintragen _____)	<input type="text"/>	22-23
Schichtsystem Normalschicht = 1 2-Schichtsystem = 2 3-Schichtsystem = 3 durchgängiges Schichtsystem = 4	<input type="text"/>	24
Zugehörigkeit der Arbeitsstätte produzierender Bereich = 1 übrige Bereiche = 2	<input type="text"/>	25
Eigentumsform des Betriebes volkseigen = 1 genossenschaftlich = 2 privat = 3 sonstige = 4	<input type="text"/>	26

Beschreiben Sie bitte so genau wie möglich, was Sie von 0 bis 24 Uhr getan haben

LK-Nr.	Uhrzeit Beginn/Ende der Tätigkeit	Was haben Sie getan?  Bitte in zeitlicher Reihenfolge auf 5 Minuten genau aufschreiben	Dauer in Minuten		Was haben Sie gleichzeitig noch getan? (z. B. Radio oder Schallplatten gehört, gelesen, gegessen, unterhalten)	Wo haben Sie sich während dieser Tätigkeiten aufgehalten? (z. B. in der Wohnung, im Betrieb, in der Gast- stätte, unterwegs mit PKW)	Waren außer Ihnen noch anwesend? <sup>1)</sup> (Kreuzen Sie bitte an, ggf. auch mehrfach)							
			ins- ges.	dar- für Wege- zeiten			Kinder im Haushalt	andere Haushalts- mitglieder	Verwandte, Freunde, Nachbarn	Kollegen, Mitgeschüler, Kommilitonen	andere Personen	ich war allein		
			Sign.		Sign.	Sign.	28	29	30	31	32	33		
11-12	Beispiel		19-18	18-18	19-21	22-24	25-27							
	0.00-6.00	geschlafen		360		Wohnung								
	6.00-6.30	mich gewaschen, rasiert, angezogen		30	Radio gehört	Wohnung								
	6.30-6.50	gefrühstückt		20	mich unterhalten	Wohnung	x	x						
01	0.00-													
02														
03														
04														
05														
06														
07														
08														
09														
10														
11														
12														
13														
14														
15														
16														
17														
18														
19														
20														
21														
22														
23														
24														
25														
26														
27														
28														
29														
30														
31														
32														
33														
34														
35														
36														
37														
38														
39														
40														

<sup>1)</sup> nicht für die Intimsphäre

**Wie beurteilen Sie den Tag, über den Sie ein Zeitprotokoll angelegt haben?** Bitte ankreuzen, gegebenenfalls auch mehrfach!

Zu jeder Tätigkeit bitten wir noch zu vermerken, **wo Sie sich dabei aufgehalten haben**. Hier kommt es nur auf gröbere Einteilungen an, wie z. B. in der Wohnung, bei Bekannten in der Wohnung, im Kino usw.

Als letztes kreuzen Sie bitte an, ob Sie bei der von Ihnen verrichteten Tätigkeit allein waren oder ob noch jemand (z. B. Kinder, andere Familienangehörige) anwesend war. Selbstverständlich ist die Intimsphäre davon ausgeschlossen.

**Wie wird die Arbeitszeit eingetragen?**

Bei der Angabe der **Arbeitsdauer** bitten wir auch darin enthaltene Zeiten für **Weiterbildungsmaßnahmen, gesellschaftspolitische Arbeit** (z. B. als Schöffe) aufzunehmen. **Überstunden** geben Sie bitte gesondert an.

Im Zusammenhang mit der Arbeitszeit wahrgenommene **Pausen** werden teils **bezahlt** (z. B. bei durchgängigen Schichtsystem oder bei bestimmten Tätigkeiten), teils **nicht bezahlt**. Geben Sie bitte an, um welche Art Pause es sich handelt und was Sie in der Pause getan haben. (Bei Esseneinnahmen interessieren uns auch die **Wege- und Wartezeiten**.)

**Den Arbeitsweg tragen Sie bitte als gesonderte Tätigkeit ein.**

**Gartenarbeit und Tierpflege**

Bei Tätigkeiten dieser Art bitten wir mit zu vermerken, ob sie mehr als Hobby anzusehen sind, oder zur Versorgung des Haushalts mit Obst und Gemüse, oder um die Produkte zu verkaufen.

**Zusätzliche Angaben zur Person**

Eine Wertung von Zeitbudgetangaben in der statistischen Zusammenfassung ist nur möglich, wenn noch einige Angaben zum Alter, Geschlecht, Familienstand, Bildungs- und Berufsbildungsabschluß und verschiedene Fragen zur Berufstätigkeit zur Verfügung stehen. Diese Angaben werden mit Ihrer Hilfe vom Interviewer eingetragen.

**Wie beurteilen Sie den Tag, über den Sie ein Zeitprotokoll angelegt haben?**

Da wir von Ihnen nur von einem Tag die Zeitverwendung erfahren, ist es für uns wichtig, wie Sie selbst diesen Tag beurteilen.

**Die Anonymität Ihrer Angaben ist gewährleistet**

Ihre Angaben werden ausschließlich für statistische Zusammenfassungen verwendet. Ihr Name spielt dabei keine Rolle. Er kann auch im Zuge der statistischen Aufbereitung nicht mehr mit Ihren Angaben in Verbindung gebracht werden. Auf dem Fragebogen erscheint nur eine Haushaltsnummer, die für die Unterscheidung der Datensätze notwendig ist.

Die Teilnahme an dieser Befragung ist freiwillig. Wir hoffen aber, daß Sie uns Ihre Angaben zur Verfügung stellen.

**Wir danken für Ihre Mitarbeit.**

Es war ein Tag	Bitte ankreuzen	Sign.	Lsp.
1 wie jeder andere entsprechende Wochentag, d. h. ein Tag ohne besondere Vorkommnisse			27
2 mit wesentlich kürzerer oder längerer Arbeitszeit als an anderen vergleichbaren Wochentagen			28
3 der allgemein ein arbeitsfreier Tag (Sonntag, Feiertag) war und an dem Sie:			29
3a nicht gearbeitet haben			
3b gearbeitet haben			30
4 der ein Hausarbeitstag war			31
5 der ein Urlaubstag war			32
6 mit einer Familienfeier (Geburtstag, Verlobung, Hochzeit oder ähnlichen Feiern)			33
7 der durch Teilnahme an politischen Demonstrationen, Versammlungen oder Zusammenkünften zur religiösen Betätigung sich wesentlich von anderen Tagen unterscheidet			34
8 der durch Prüfungsvorbereitungen oder die Ablegung von Prüfungen wesentlich bestimmt wurde			35
9 an dem Sie verreist sind			36
10 der wegen des Besuchs einer Kultur- oder Sportveranstaltung ein besonderer Tag war			37
11 der durch ein bisher nicht genanntes Ereignis oder Vorhaben einen besonderen, nicht alltäglichen Charakter erhielt			38
12 an dem Sie auf Dienstreise waren			39

**Bearbeitungsvermerke:**

\_\_\_\_\_, den 1990  
Wochentag

## A. Angaben zum Haushalt

		Sign.	Lsp.
1	Bezirk		1-2
2	Kreis		3-4
3	Haushaltsnummer		5-7
4	Bevölkerungsgruppe		8
5	Wochentag (Montag = 1 . . . Sonntag = 7)		9
		<b>Kartenart</b>	<b>453</b>
		<b>0</b>	10
		<b>LK-Nr.</b>	<b>01</b>
			11-12
6	Personen im Haushalt insgesamt		13-15
7	Kinder unter 17 Jahren insgesamt		16-18
8	unter 6 Jahren		19-21
9	davon von 6 bis unter 10 Jahren		22-24
10	von 10 bis unter 17 Jahren		25-27
11	Gemeindegrößengruppe <sup>1)</sup>		28-30
12	Haushalt besteht seit (nur die beiden letzten Stellen eintragen)		31-33
13	Waschvoll- und/oder -halbautomat ja = 1 nein = 0		34-36
14	Gefrierschrank/Kühltruhe/Kühlschrank mit Gefrierteil ja = 1 nein = 0		37-39
15	Fernsehempfänger ja = 1 nein = 0		40-42
16	PKW ja = 1 nein = 0		43-45
17	Besitz/Nutzung von Garten/Wochenendgrundstück ja = 1 nein = 0		46-48
18	vorwiegend für Erholungszwecke ja = 1 nein = 0		49-51
19	vorwiegend als Nutzgarten ja = 1 nein = 0		52-54
20	teils für Erholungszwecke, teils als Nutzgarten ja = 1 nein = 0		55-57
21	Zahl der Personen im Haushalt, die an der betrieblichen Gemeinschaftsverpflegung, an der Schul- und Kinderspeisung teilnehmen		58-60
22	Zahl der Kinder im Haushalt, die durch Kinderkrippe, Kindergarten und Schulhort betreut werden		61-63
23	Läßt der Haushalt die große Wäsche in der Wäscherei waschen? ja = 1 nein = 0		64-66
24	Haben Sie eine Haushaltshilfe (mit und ohne Entgelt)? ja = 1 nein = 0		67-69
25	Zahl der Wohnräume (ohne Küche und andere Nebenräume)		70-72

1) Gemeindegrößengruppe: unter 2000 Einwohner = 1      10000 bis unter 50000 Einwohner = 3  
2000 bis unter 10000 Einwohner = 2      50000 bis unter 100000 Einwohner = 4  
100000 Einwohner und darüber = 5

**B. Zeitaufwand für hauswirtschaftliche Tätigkeiten, Gartenarbeit  
von Personen, die kein eigenes Zeitprotokoll angefertigt haben (z. B. Kinder unter 16 Jahren)**

Bitte tragen Sie den Zeitaufwand aller o. a. Personen für die einzelnen Tätigkeiten als Summe in die entsprechende Zeile ein!

		Minuten	Lsp.
LK-Nr.		02	11–12
1	Vor- und Zubereiten von Mahlzeiten		13–15
2	Geschirr abwaschen und ordnen		16–18
3	Reinigung und Pflege von Wäsche und Kleidung		19–21
4	Reparatur von Wäsche und Kleidung		22–24
5	Neuanfertigung von Textilien und Bekleidung		25–27
6	Neuanfertigung von Gegenständen (Heimwerkerarbeit)		28–30
7	Reinigung der Wohnung		31–33
8	Reinigung des Wohngrundstückes, des Vorgartens, Treppenreinigung		34–36
9	Reparatur und Instandhaltung der Wohnung und des Hauses		37–39
10	Reparatur und Pflege von Hausrat und technischen Konsumgütern (z. B. Auto)		40–42
11	Anwesenheit bei Hausreparaturen durch Handwerker		43–45
12	Heizungsarbeiten		46–48
13	Gartenarbeit zur Versorgung der Familie und Pflege von Nutztieren		49–51
14	Einkäufe von Waren des täglichen Bedarfs		52–54
15	Sonstige Einkäufe (Bekleidung, langlebige Konsumgüter usw.)		55–57
16	Aufsuchen von Dienstleistungseinrichtungen (hauswirtschaftliche Dienstleistungen, Banken, Post usw.)		58–60
17	Aufsuchen von Verwaltungseinrichtungen (staatl. Dienststellen, Gerichte u. a.)		61–63
18	Sonstige Hausarbeiten		64–66

# Befragung zur Zeitverwendung

## Zusatzbogen

Formblatt 021-2/Z

	Lsp.		Lsp.
	1-2		9
	3-4	453	78-80
	5-7		10
	8	99	11-12

Werte/r Teilnehmer/in an der Erhebung zur Zeitverwendung!

Bei der Führung Ihres Zeitprotokolls ist Ihnen sicher aufgefallen, daß bestimmte Tätigkeiten, die Ihnen persönlich sehr wichtig sind oder die einen gewissen Stellenwert in Ihrem Leben haben, keine Berücksichtigung fanden. Eben an diesem Tag, für den Sie das Zeitprotokoll ausfüllten, haben Sie vielleicht diese Tätigkeit/en nicht ausgeführt. Deshalb bitten wir Sie, uns noch eine Frage zu beantworten.

1. Auf der folgenden Liste stehen einige Tätigkeiten, die man in der Freizeit ausüben kann. Geben Sie bitte bei **jeder** der aufgeführten Tätigkeiten an, ob Sie diese in der letzten Zeit (etwa im vergangenen Jahr)

- oft
- manchmal
- selten oder
- nie

gemacht haben.

		Tätigkeiten übe ich . . . aus				Sign.	Lsp.	Ich würde gern mehr Zeit verwenden für bitte ankreuzen	Sign.	Lsp.
		Oft (1)	Manchmal (2)	Selten (3)	Nie (4)					
		bitte ankreuzen								
A	Mit Freunden, Verwandten im privaten Kreis zusammen sein						13			34
B	Ins Theater, Konzert gehen						14			35
C	Kurse besuchen, privat weiterbilden						15			36
D	Sportveranstaltungen besuchen						16			37
E	Mit Familie beschäftigen						17			38
F	Mit Kindern beschäftigen						18			39
G	Fernsehen, Radio hören						19			40
H	Bücher lesen						20			41
I	Basteln						21			42
J	Einfach nichts tun, faulenzen						22			43
K	Aktiv Sport treiben						23			44
L	Spaziergehen, wandern, Ausflüge machen						24			45
M	In ein Restaurant essen gehen						25			46
N	In ein Kino gehen, Tanz oder Unterhaltungsveranstaltungen besuchen						26			47
O	Urlaubsreise ins Ausland machen						27			48
P	Urlaubsreise im Inland machen						28			49
Q	Kurzreisen machen (2–5 Tage)						29			50
R	Etwas aktiv für die Gesundheit tun						30			51
S	Einen Einkaufsbummel machen						31			52
T	An gesellschaftspolitischen Aktivitäten teilnehmen (Demonstrationen, Versammlungen usw.)						32			53
U	Etwas zur Erhaltung oder Verschönerung der Wohnung tun						33			54

2. Welche Tätigkeiten man ausübt und wieviel Zeit dafür verwendet wird, hängt zu einem großen Teil von der Gestaltung der Bedingungen durch die Gesellschaft ab.

Wir möchten deshalb von Ihnen wissen, wie Sie persönlich gegenwärtig mit der Gestaltung der Bedingungen in einzelnen Lebensbereichen zufrieden sind. Bitte bewerten Sie jeden Bereich einzeln.

Wie zufrieden sind Sie mit <b>Ihren</b> Bedingungen in folgenden Lebensbereichen?								
Bitte ankreuzen!								
		sehr zufrieden (1)	eher zufrieden (2)	eher unzufrieden (3)	sehr unzufrieden (4)	trifft für mich nicht zu (5)	Sign.	Lsp.
A	Arbeit							55
B	Umweltsituation							56
C	Wohnung und Wohnumgebung							57
D	Gesundheitswesen							58
E	Bildungswesen							59
F	Weiterbildung und Qualifikation							60
G	Freizeitgestaltung							61
H	Urlaubswesen/Tourismus							62
I	Kinderbetreuung							63
J	Dienstleistungen/Reparaturen							64
K	Öffentliches Verkehrsnetz							65
L	Gesellschaftspolitische Betätigung							66
M	Rechtssystem							67
N	Möglichkeiten zur Information							68
O	Handel und Versorgung							69