

Statistisches Bundesamt

# Bevölkerung und Erwerbstätigkeit

Volkszählung vom 25. Mai 1987

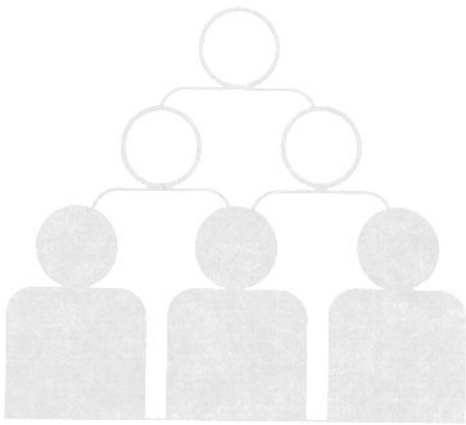

Fachserie **1**

Heft 10

Erwerbstätige

Teil 1: Sozio-ökonomische und  
berufliche Gliederung, Schulausbildung

Metzler-Poeschel Stuttgart

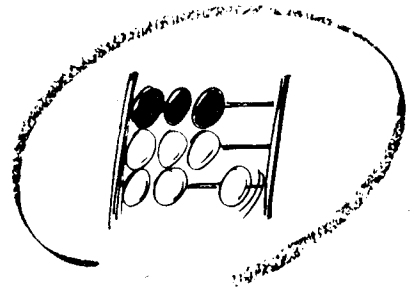

Statistisches Bundesamt

# Bevölkerung und Erwerbstätigkeit

Volkszählung vom 25. Mai 1987

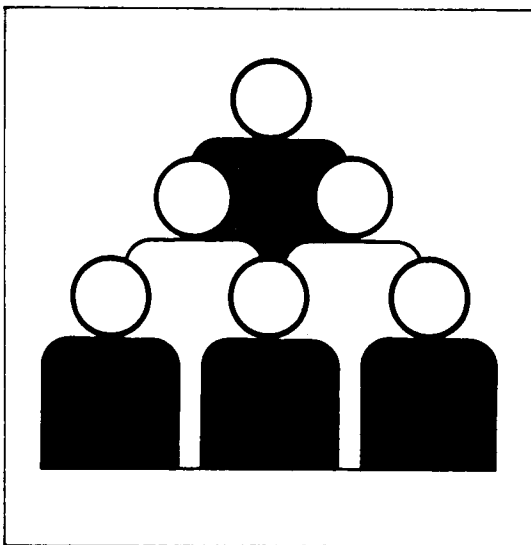

Fachserie **1**

Heft 10

Erwerbstätige

Teil 1: Sozio-ökonomische und  
berufliche Gliederung, Schulausbildung

Statistisches Bundesamt  
Metzler-Poeschel Verlag  
09 - 14361

Metzler-Poeschel Stuttgart

Herausgeber:  
Statistisches Bundesamt  
Gustav-Stresemann-Ring 11  
6200 Wiesbaden 1

Verlag:  
Metzler-Poeschel Stuttgart

Verlagsauslieferung:  
Hermann Leins GmbH & Co.  
Verlags-KG  
Holzwiesenstr. 2  
7408 Kusterdingen  
Telefon: 07071/33046  
Telex: 7 262 891 mepo d  
Telefax: 07071/33653

Erscheinungsfolge: einmalig

Erschienen im Oktober 1990

Preis: DM 15,20

Bestellnummer: 2013110 - 87900

Copyright: Statistisches Bundesamt, Wiesbaden 1990

Vervielfältigung - außer für gewerbliche Zwecke -  
mit Quellenangabe gestattet.

## Inhalt

	Seite
Vorbemerkung .....	4
T e x t t e i l	
1 Methodische Erläuterungen .....	5
2 Definitionen von Begriffen und Merkmalen .....	8
S c h a u b i l d e r	
1 Erwerbstätige nach sozio-ökonomischer Gliederung .....	12
2 Deutsche Erwerbstätige nach Berufsbereichen .....	12
T a b e l l e n t e i l	
1 Ausgewählte Strukturzahlen .....	14
2 Erwerbstätige nach sozio-ökonomischer Gliederung und höchstem Schulabschluß .....	16
3 Erwerbstätige nach Berufsgruppen und Stellung im Beruf .....	22
4 Erwerbstätige nach Berufsordnungen und Altersgruppen .....	40
5 Erwerbstätige im Alter von 15 bis unter 65 Jahren nach höchstem Schulabschluß und Alter .....	66
A n h a n g	
1 Berufsordnungen, in denen "Erwerbstätige in Freien Berufen" auftreten .....	94
2 Personenbogen Volkszählung 1987 .....	95
3 Veröffentlichungsprogramm Volkszählung 1987 .....	96

Die Angaben beziehen sich auf das Bundesgebiet; sie schließen Berlin (West) ein.

### Auf- und Ausgliederungen

Die vollständige Aufgliederung einer Summe ist durch das Wort **d a v o n** kenntlich gemacht, die teilweise Ausgliederung durch das Wort **d a r u n t e r**. Bei teilweiser Ausgliederung nach verschiedenen, nicht summierbaren Merkmalen sind die Worte **u n d z w a r** gebraucht worden. Auf die Bezeichnung "davon" bzw. "darunter" ist verzichtet worden, wenn aus Aufbau und Wortlaut von Tabellenkopf und Vorspalte unmißverständlich hervorgeht, daß es sich um eine Auf- bzw. Ausgliederung handelt.

### Zeichenerklärung

- = nichts vorhanden
- x = Tabellenfach gesperrt, weil Aussage nicht sinnvoll
- . = Zahlenwert unbekannt oder geheimzuhalten

## Vorbemerkung

Die sozio-ökonomische und berufliche Gliederung der Erwerbstätigen bilden den inhaltlichen Schwerpunkt der vorliegenden Veröffentlichung. Die sozio-ökonomische Gliederung basiert im wesentlichen auf den Merkmalen Stellung im Beruf sowie allgemeine und berufliche Bildung. Bei der beruflichen Gliederung wird unterschieden nach Berufsbereichen, Berufsgruppen und Berufsordnungen. Von besonderem Interesse dürfte die Altersstruktur der Erwerbstätigen in einzelnen Berufsgruppen sein.

Die Ergebnisse werden für das Bundesgebiet insgesamt und für die einzelnen Bundesländer nachgewiesen. Entsprechende Angaben in tieferer regionaler Gliederung werden grundsätzlich von den Statistischen Landesämtern veröffentlicht.

In Heft 10, Teil 2 werden insbesondere die Verflechtungen zwischen beruflicher Ausbildung, ausgeübtem Beruf und Branchenzugehörigkeit der Erwerbstätigen dargestellt.

# 1 Methodische Erläuterungen

## 1.1 Rechtsgrundlagen; Erhebungsbereiche; allgemeiner Erhebungsumfang; Erhebungsstichtag

Rechtsgrundlagen der Volkszählung 1987 waren das "Gesetz über eine Volks-, Berufs-, Gebäude-, Wohnungs- und Arbeitsstättenzählung (Volkszählungsgesetz 1987) vom 8. November 1985 (BGBl. I S. 2078)"<sup>1)</sup> - im folgenden VZG '87 - sowie die nach § 9 Abs. 3 Volkszählungsgesetz 1987 erlassenen Durchführungsverordnungen der Länder und die sie ergänzenden Verwaltungsvorschriften.

Die Volkszählung 1987 umfaßte drei Erhebungsbereiche, nämlich

- eine Volks- und Berufszählung als Einwohnerzählung, die mit der Erhebung bevölkerungs- und insbesondere auch berufs- und erwerbsstatistischer Angaben verbunden war,
- eine Gebäude- und Wohnungszählung, die neben der Bestandsaufnahme auch die Gewinnung grundlegender Strukturdaten zum Gegenstand hatte

sowie

- eine Arbeitsstättenzählung, durch die ein umfassender Überblick über Zahl und Größe aller nichtlandwirtschaftlichen Arbeitsstätten und Unternehmen gewonnen werden sollte.

Die Volkszählung 1987 ist in allen Erhebungsbereichen und im Hinblick auf das gesamte Erhebungsprogramm als Vollerhebung durchgeführt worden. Alle Ergebnisse beziehen sich somit auf die Gesamtheit der Erhebungseinheiten und können deshalb fachlich und regional bis zur Blockseite grundsätzlich uneingeschränkt untergliedert werden. Nach § 12 Volkszählungsgesetz 1987 war Auskunftspflicht vorgesehen, um sowohl insgesamt als auch für den Nachweis kleiner statistischer Teilmengen den geforderten hohen Genauigkeitsgrad gewährleisten zu können.

Stichtag der Volkszählung 1987 war der 25. Mai 1987 0.00 Uhr, d.h. Mitternacht vom 24. Mai auf den 25. Mai. Die bis zu diesem Zeitpunkt gege-

benen Verhältnisse waren damit maßgebend für die Abgrenzung der Erhebungsumfänge und für die Erteilung der Auskunft.

Die folgenden Ausführungen beziehen sich auf den Erhebungsbereich der Volks- und Berufszählung.

## 1.2 Abgrenzung des Erhebungsumfangs der Volks- und Berufszählung

Ebenso wie bei früheren Zählungen und auch international üblich, stellte die Einwohnerzählung 1987 auf die sog. wohnberechtigte Bevölkerung ab. Danach waren grundsätzlich alle Personen zu zählen, die am Zählungsstichtag einen Wohnsitz im Sinne des Melderechtsrahmengesetzes von 1980<sup>2)</sup> innehatten, und zwar unabhängig davon, ob eine entsprechende Eintragung im Einwohnermelderegister tatsächlich vorlag oder nicht. Personen mit mehreren Wohnungen waren - von Ausnahmen abgesehen - gem. § 12 Abs. 4 VZG '87 für jede Wohnung auskunftspflichtig.

Als nicht zur wohnberechtigten Bevölkerung im Sinne des VZG '87 gehörend galten aufgrund von internationalen Vorschriften und Vereinbarungen Angehörige diplomatischer, berufskonsularischer Vertretungen und deren Familienmitglieder, soweit sie keine deutsche Staatsangehörigkeit besaßen oder nicht ständig in der Bundesrepublik Deutschland ansässig waren. Ebenso nicht in die Volkszählung 1987 einzubeziehen waren Angehörige ausländischer Streitkräfte und deren Familienmitglieder, die auch dann nicht zu befragen waren, wenn sie die deutsche Staatsangehörigkeit besaßen und damit nach den melderechtlichen Vorschriften zwar meldeberechtigt, jedoch nicht meldepflichtig waren.

Eine weitere Ausnahmeregelung bestand für Personen in Gemeinschafts- und Anstaltsunterkünften, die dort, ohne einen eigenen Haushalt zu führen, untergebracht waren, gleichzeitig aber noch eine weitere Wohnung außerhalb dieser Unterkunft hatten. Dieser Personenkreis war am Ort der Gemeinschafts- und Anstaltsunterkunft nicht zur wohnberechtigten Bevölkerung zu zählen.

1) Siehe hierzu im einzelnen, Würzberger, P./Stürmer, B./Störtzbach, B.: "Volkszählung 1987 - Rechtliche Grundlagen und Konzept nach dem Urteil des Bundesverfassungsgerichts vom 15. Dezember 1983", in WiSta 12/1986, S. 927 ff.

2) Melderechtsrahmengesetz (MRRG) vom 16. August 1980 (BGBl. I S. 1429).

In zeitlicher Hinsicht war der Erhebungsumfang der Volks- und Berufszählung durch den Zählungsstichtag abgegrenzt. Danach waren nur jene Personen zu erfassen, die am 24. Mai 1987 oder früher geboren wurden und auch am 25. Mai 1987, 0.00 Uhr, gelebt hatten. Entsprechend waren Personen, die vor dem Zählungsstichtag innerhalb der Bundesrepublik Deutschland umgezogen waren oder sie verlassen hatten, bereits am neuen Wohnsitz zu zählen bzw. nicht mehr in die Zählung einzubeziehen.

### 1.3 Erhebungs- und Darstellungseinheiten, Erhebungsmerkmale der Volks- und Berufszählung

Da durch die Einwohnerzählung neben Höhe und Struktur des Bevölkerungsstandes vor allem auch dessen räumliche Verteilung ermittelt werden sollen, ist es erforderlich, die bei Personen mit mehreren Wohnsitzen aufgetretenen Doppelzählungen auszuschalten. Dies wird dadurch erreicht, daß bei der Auswertung auf die Hauptwohnung abgestellt wird. Personenbezogenen Nachweisungen liegt in aller Regel der so geprägte Begriff der "Bevölkerung am Ort der Hauptwohnung" zugrunde.

Im Rahmen der Volks- und Berufszählung 1987 waren, ebenso wie bei früheren Zensen, neben Personen wiederum auch Haushalte zu erheben. Einen Haushalt bildeten dabei - so auch die Definition in § 2 Abs. 1 VZG'87 - alle Personen, die gemeinsam wohnen und wirtschaften; wer allein wirtschaftete, galt als Ein-Personen-Haushalt. Personen mit mehreren Wohnungen waren grundsätzlich in jeder Wohnung einem Haushalt zuzuordnen.

Zum Haushalt zählten danach grundsätzlich auch Personen, die aus beruflichen und sonstigen Gründen zwar vorübergehend abwesend waren, jedoch einen Wohnsitz im melderechtlichen Sinne begründet hatten. Dabei kam es nicht darauf an, ob eine entsprechende Eintragung im Melderegister vorlag; maßgeblich waren vielmehr die tatsächlichen Verhältnisse am Zählungsstichtag.

Dem so abgegrenzten und erhobenen "Haushalt" liegt der Begriff der "wohnberechtigten Bevölkerung" zugrunde, soweit es sich hierbei nicht um Personen ohne eigene Haushaltsführung in Gemeinschafts- und Anstaltsunterkünften handelt, die beim Nachweis von Haushalten (= Privathaushalten) unberücksichtigt bleiben. Für

viele Fragestellungen, die zum Beispiel die wirtschaftliche Versorgung des Haushalts bzw. seiner Mitglieder betreffen, ist es jedoch zweckmäßig, einen Teil der Personen mit mehreren Wohnsitzen nur am ersten Wohnsitz als Haushaltsmitglied zu berücksichtigen. Diesem Anliegen wird bei der Volkszählung 1987 - näherungsweise - dadurch entsprochen, daß Mitglieder eines Haushalts, die sämtlich überwiegend in einer anderen Gemeinde leben bzw. von der anderen Gemeinde aus zur Arbeit oder Ausbildung gehen, bei der Auszählung der "Privathaushalte" und der "Bevölkerung in Privathaushalten" ausgeklammert werden.<sup>3)</sup>

Anders als bei früheren Volkszählungen waren Fragen zur Familienstruktur nicht mehr vorgesehen, weil davon ausgegangen wurde, daß familienbezogene Nachweise nicht auf kleinräumlicher Ebene benötigt werden und daher entsprechende Ergebnisse aus dem Mikrozensus ausreichen.

Erhebungsmerkmal des Haushalts war die sich aus der Zahl seiner Mitglieder ergebende Haushaltsgröße. Alle weiteren Kategorisierungen des Haushalts knüpfen an die personenbezogenen Merkmale der Haushaltsmitglieder, insbesondere der sogenannten Bezugsperson an und sind nicht gesondert erfragt worden.

Bezüglich der personenbezogenen Merkmale der Volks- und Berufszählung kann auf den im Anhang abgedruckten "Personenbogen" verwiesen werden.

### 1.4 Erläuterungen zu ausgewählten Nachweisungen der Volks- und Berufszählung

#### 1.4.1 Bevölkerung

Für die Feststellung der amtlichen Einwohnerzahlen aufgrund der Ergebnisse der Volkszählung 1987 (gemäß § 12 Melderechtsrahmengesetz) ist auf die "Bevölkerung am Ort der Hauptwohnung" abzustellen. An diesen Bevölkerungsbegriff knüpft auch die Bevölkerungsfortschreibung an, die auf der Grundlage der Volkszählungsergebnisse durchgeführt wird.

3) In der Volkszählung 1970 ist diese Abgrenzungsfrage, die ausführlicher im ebenfalls in dieser Fachserie erscheinenden Methoden-Heft behandelt werden soll, teilweise anders gelöst worden (s. auch Wedel, E. "Haushalte 1987" in WiSta 5/1989, S. 273 ff).

Der Übergang von dem bei der Volkszählung 1970 gültigen Begriff der "Wohnbevölkerung" führt hinsichtlich der Personen, die innerhalb des Bundesgebietes nur eine Wohnung hatten, zu keiner Änderung in der Zuordnung. Abweichungen ergeben sich aber für Personen mit mehreren Wohnungen.

So gehörten bei der Volkszählung 1970 insbesondere Verheiratete am Ort der Wohnung, von der aus sie zur Arbeit gingen, zur amtlichen Einwohnerzahl; nach den für die Volkszählung 1987 gültigen Bestimmungen werden sie hingegen am Familienwohnsitz gezählt. Für ledige Personen dürften sich dagegen seltener Änderungen ergeben, da sie 1970 am Ort der Arbeit oder Ausbildung zur amtlichen Bevölkerung gezählt wurden und diese i.d.R. zugleich die nach neuem Melderecht maßgeblich überwiegend benutzte Wohnung ist.

Der Ergebnisvergleich zwischen beiden Volkszählungen wird hierdurch jedoch auf Bundes- und Länderebene kaum beeinträchtigt.

Der frühere Wohnbevölkerungsbegriff behält seine statistische Bedeutung bei für die Ermittlung der Erwerbstätigen am Arbeitsort bzw. Schüler/Studierende am Ausbildungsort unter Berücksichtigung der Angaben über die Pendelwanderung.

#### 1.4.2 Erwerbstätige/Erwerbslose

Angaben zur Erwerbstätigkeit werden seit der Volkszählung 1961 nach dem international empfohlenen "Erwerbskonzept" ermittelt. Danach zählen zu den Erwerbspersonen alle Personen mit Wohnsitz im Bundesgebiet (Inländerkonzept), die eine unmittelbar oder mittelbar auf Erwerb gerichtete Tätigkeit ausüben (Erwerbstätige) oder suchen (Erwerbslose), unabhängig von der Bedeutung des Ertrages dieser Tätigkeit für ihren Lebensunterhalt und unabhängig von der von ihnen tatsächlich geleisteten oder vertragsmäßig zu leistenden Arbeitszeit. Personen, die eine Erwerbstätigkeit weder ausüben noch suchen, werden als Nichterwerbspersonen bezeichnet.

Schüler und Studierende, die nebenher erwerbstätig sind (auch wenn nur geringfügig), sind sowohl bei den Angaben über Erwerbstätige als auch über Schüler und Studierende einbezogen. In der Untergliederung nach "Erwerbstätigen, Erwerbslosen und Nichterwerbspersonen" werden erwerbstätige Schüler und Studierende in der Kategorie "Erwerbstätige" nachgewiesen, also nicht bei den "Nichterwerbspersonen".

Die Abgrenzung der Erwerbslosen unterscheidet sich von der Geschäftsstatistik der Bundesanstalt für Arbeit über "Arbeitslose", die anhand der Karteiangaben der Arbeitsämter erstellt wird, insbesondere dadurch, daß in der Volkszählung auch Erwerbslose einbezogen werden, die nicht bei den Arbeitsämtern registriert sind, jedoch eine Tätigkeit durch eigene Bewerbung o.ä. suchen. Umgekehrt werden registrierte Arbeitslose, die einer geringfügigen Beschäftigung nachgingen, bei der Volkszählung als Erwerbstätige nachgewiesen.

#### 1.4.3 Selbständige in Freien Berufen

Die Abgrenzung der in Tabelle 2 nachgewiesenen "Selbständigen in Freien Berufen" richtete sich nach der in Anhang 1 wiedergegebenen Liste der Berufsordnungen, in denen "Erwerbstätige in Freien Berufen" auftreten.

#### 1.4.4 Bildungsabschluß

Über die langfristige Entwicklung der Bildungsabschlüsse sind Aussagen aufgrund eines unmittelbaren Vergleichs der Volkszählungsergebnisse von 1970 und 1987 aus erhebungs- und aufbereitungstechnischen Gründen nur mit erheblichen Einschränkungen möglich.

So ist zunächst zu beachten, daß diese Informationen bei der letzten Volkszählung - im wesentlichen zur Entlastung der Auskunftspflichtigen - nur noch von Personen im Alter von 15 bis 65 Jahren erhoben wurden. 1970 wurde demgegenüber insoweit die Gesamtbevölkerung befragt.

Nachweisungsunterschiede ergeben sich vor allem aber deshalb, weil für die Angaben zum höchsten allgemeinen und berufsbildenden Schulabschluß 1987 getrennte Fragen gestellt wurden, bei der vorangegangenen Volkszählung jedoch nur eine einzige. In der vorliegenden Veröffentlichung können deshalb Personen mit Abschluß an einer berufsbildenden Schule oder Hochschule anders als für 1970 in genauer Abgrenzung auch bei den allgemeinen Schulabschlüssen nachgewiesen werden.

Die in diesem Heft wiedergegebenen Zahlen zum allgemeinen und beruflichen Schulabschluß der 15- bis 64-jährigen weichen für Saarland und das Bundesgebiet insgesamt von den im Heft 1 dieser Fachserie veröffentlichten ab; sie wurden nach dessen Erscheinen revidiert. Das vorliegende Heft enthält die endgültigen Zahlenwerte.



## 2 Definitionen von Begriffen und Merkmalen

### Angestellte

Zu den Angestellten zählen alle nichtbeamteten Gehaltsempfänger, also alle kaufmännischen und technischen Angestellten sowie Verwaltungsangestellte, auch wenn sie in leitender Stellung (Direktor, Prokurist) tätig sind. Maßgebend für die Zuordnung ist der Arbeitsvertrag und nicht die Art der Rentenversicherung, so daß z.B. Personen, die aufgrund ihrer langjährigen Betriebszugehörigkeit vom Arbeiter in das Angestelltenverhältnis übernommen wurden, als Angestellte gelten, auch wenn sie weiterhin Beiträge zur Rentenversicherung für Arbeiter zahlen.

Angestellte mit Beamtenbesoldung, z.B. bei Sozialversicherungsträgern oder kommunalen Spitzenverbänden, gelten ebenfalls als Angestellte. Hausgehilfinnen sind dagegen nur dann Angestellte, wenn sie in der Angestelltenversicherung pflichtversichert sind. Anderenfalls zählen sie zu den sonstigen Arbeitern.

Gemeindeschwestern zählen wie Nonnen, Diakonen und Ordensbrüder zu den Angestellten. Mit Ausnahme der Geistlichen der Evangelischen Kirchen Deutschlands und römisch-katholischen Kirche, die Beamte sind, zählen alle Geistlichen und Sprecher von Religionsgesellschaften zu den Angestellten.

### Arbeiter

Als Arbeiter gelten alle Lohnempfänger, unabhängig von der Lohnzahlungs- und Lohnabrechnungsperiode und der Qualifikation. Maßgebend ist die Vereinbarung im Arbeitsvertrag, die nicht in allen Fällen mit der Zugehörigkeit zur Arbeiterrentenversicherung übereinstimmt.

Hierzu zählen neben Facharbeitern auch die sonstigen Arbeiter, wie z.B. angelernte und ungelernte Arbeiter, Hilfsarbeiter, Hausgehilfinnen (sofern sie nicht in der Angestelltenversicherung pflichtversichert sind) und Heimarbeiter.

### Ausländer

Ausländer sind alle Personen ohne deutsche Staatsangehörigkeit. Als Deutsche zählen auch Personen, die nach dem Grundgesetz (Art. 116 Abs. 1) den Personen mit deutscher Staatsangehörigkeit gleichgestellt sind, z.B. Vertriebene und Flüchtlinge deutscher Volkszugehörigkeit.

Personen, die neben der deutschen noch eine weitere Staatsangehörigkeit haben, gelten ebenfalls als Deutsche.

### Auszubildende, kaufmännisch-technisch/gewerblich

Auszubildende sind entsprechend dem angegebenen Ausbildungsberuf in kaufmännisch-technisch Auszubildende und in gewerblich Auszubildende untergliedert. Als gewerbliche Ausbildungsberufe gelten solche, die normalerweise in einen Arbeiterberuf einmünden, als kaufmännisch-technische oder Verwaltungsausbildungsberufe hingegen solche, die normalerweise einen Angestelltenberuf zum Ziel haben.

Zu den Auszubildenden zählen auch Anlernlinge, Umschüler, Volontäre, Praktikanten und Schwesternschülerinnen, nicht jedoch Beamte im Vorbereitungsdienst.

### Beamte, Richter, Soldaten, Zivildienstleistende

Beamte stehen in einem öffentlich-rechtlichen Dienst- und Treueverhältnis. Sie sind bei Dienststellen des Bundes, der Länder und der Gemeinden, der Bundesbahn und -post sowie sonstigen juristischen Personen des öffentlichen Rechts tätig. Wahlbeamte gelten während ihrer Wahlperiode als Beamte. Den Beamten sind neben den Richtern auch die Soldaten und Zivildienstleistenden zugeordnet.

Auch Beamtenanwärter, Referendare, Angehörige der Polizei, des Bundesgrenzschutzes sowie Geistliche der Evangelischen Kirchen Deutschlands und römisch-katholischen Kirche sind Beamte. Geistliche anderer Religionsgesellschaften dagegen gelten als Angestellte. Viele Banken und Versicherungen bezeichnen ihre Angestellten oft als Sekretäre oder Inspektoren oder auch als Bank- oder Versicherungsbeamte. Es handelt sich aber nur dann um Beamte, wenn der Arbeitgeber eine "juristische Person des öffentlichen Rechts" ist (z.B. Deutsche Bundesbank, Landeszentralbank) und ein öffentlich-rechtliches Dienstverhältnis vorliegt.

### Berufliche Gliederung

Den Tabellen mit beruflicher Gliederung liegen das "Schlüsselverzeichnis der Berufsbenennungen für die Berufszählung 1987" und die "Klassifizierung der Berufe, Ausgabe 1975" zugrunde. Das

Schlüsselverzeichnis unterscheidet etwa 28 000 Berufsbenennungen, die entsprechend der Klassifizierung der Berufe zu 328 Berufsordnungen, 86 Berufsgruppen, 33 Berufsabschnitten und 6 Berufsbereichen zusammengefaßt sind. Etwa 6 000 Schlüsselziffern sind aufgrund der Angaben der Befragten zusätzlich für neue Berufsbenennungen vergeben worden. Die berufliche Gliederung ist dementsprechend aktualisiert.

#### Bevölkerung am Ort der Hauptwohnung

Zur Bevölkerung am Ort der Hauptwohnung gehören diejenigen Personen, die im betreffenden Gebiet ihre alleinige Wohnung bzw. ihre Hauptwohnung im Sinne des § 12 des Melde-rechtsrahmengesetzes (MRRG) vom 16. August 1980 (BGBl. I S. 1429) haben.

Nach § 12 MRRG ist die Hauptwohnung die vorwiegend benutzte Wohnung. Hauptwohnung einer verheirateten Person, die nicht dauernd getrennt von ihrer Familie lebt, ist die vorwiegend benutzte Wohnung der Familie. In Zweifelsfällen ist die vorwiegend benutzte Wohnung dort, wo der Schwerpunkt der Lebensbeziehungen liegt.

#### Erwerbslose

Als erwerbslos gelten Personen, die nicht in einem Arbeitsverhältnis stehen, sich aber um eine Arbeitsstelle bemühen, unabhängig davon, ob sie beim Arbeitsamt als Arbeitslose gemeldet sind oder nicht.

#### Erwerbspersonen

Zu den Erwerbspersonen rechnen die Erwerbstätigen und die Erwerbslosen.

Als Erwerbstätige wurden alle Personen gezählt, die irgendeinem Erwerb, sei es auch nur kleinsten Umfangs - beispielsweise einige Wochenstunden -, nachgegangen sind, gleichgültig, ob sie hieraus überwiegend ihren Lebensunterhalt bestritten haben oder nicht. Es wurde demnach auch ein Teil der Schüler und Studierenden als Erwerbspersonen erfaßt.

#### Erwerbstätige

Als erwerbstätig gelten Personen, die in einem Dienst- oder Arbeitsverhältnis stehen (einschl. Soldaten, Zivildienstleistende und mithelfende Familienangehörige), selbständig ein Gewerbe oder eine Landwirtschaft betreiben oder einen

freien Beruf ausüben, unabhängig von der Bedeutung des Ertrags dieser Tätigkeit für ihren Lebensunterhalt und ohne Rücksicht auf die von ihnen tatsächlich geleistete oder vertragsmäßig zu leistende Arbeitszeit. Auch Auszubildende zählen zu den Erwerbstätigen; Hausfrauen und Hausmänner, die ausschließlich haushaltsführende Tätigkeiten ausüben, sowie ehrenamtlich Tätige gehören dagegen nicht zu den Erwerbstätigen. Erwerbstätige Personen, die gleichzeitig mehrere Tätigkeiten ausüben, werden in der Volkszählung nur einmal gezählt; der fachliche Nachweis erfolgt hierbei stets nach der Art der ersten oder Haupttätigkeit. Dieses " P e r s o n e n k o n z e p t " weicht damit von der Darstellung der Beschäftigungsf ä l l e in der Arbeitsstättenzählung ab.

#### Erwerbstätigenquoten

Anteil der Erwerbstätigen an der Gesamtbevölkerung. Die altersspezifischen Erwerbstätigenquoten geben den Anteil der Erwerbstätigen eines bestimmten Alters an der Gesamtzahl der Personen im betreffenden Alter an.

#### Höchster allgemeiner Schulabschluß

Ein Schulabschluß im Sinne der Zählung liegt vor, wenn der allgemeinen Vollzeitschulpflicht genügt oder ein Abschlußzeugnis ausgehändigt bzw. eine Abschlußprüfung abgelegt wurde.

Unter V o l k s s c h u l e , H a u p t - s c h u l e erscheinen neben den Volksschulabsolventen auch Personen, die eine Realschule, ein Gymnasium o.ä. vor Erreichen eines mittleren Abschlusses (Realschul- oder gleichwertiger Abschluß) verlassen haben.

Als R e a l s c h u l e oder gleichwertiger Abschluß zählen der Abschluß einer Realschule, Mittelschule, Realschulklasse oder eines Realschulzuges an Hauptschulen oder einer Abendreal-schule. Als gleichwertig gilt das Versetzungszeugnis in den 11. Schuljahrgang sowie das Abgangszeugnis aus dem 11., 12. oder 13. Schuljahrgang eines Gymnasiums oder einer Gesamtschule (ohne Hochschulreife) und das Abschlußzeugnis einer Berufsaufbauschule oder Fachschule, Wirtschaftsfachschule bzw. Berufsfachschule, welches die sogenannte Fachschulreife bescheinigt.

H o c h s c h u l r e i f e / F a c h h o c h - s c h u l r e i f e liegt vor, wenn durch den Schulabschluß - z.B. an einem Gymnasium, einer

Fachoberschule, Berufsoberschule oder Fachakademie - die Berechtigung zum Studium an wissenschaftlichen Hochschulen (allgemeine bzw. fachgebundene Hochschulreife) oder an Fachhochschulen (Fachhochschulreife) erworben wurde.

An Einrichtungen des Zweiten Bildungswegs (z.B. Abendrealschulen) erworbene Abschlüsse sind entsprechend berücksichtigt.

#### Höchster berufsbildender Abschluß

##### Berufsfachschule

Berufsfachschulen sind berufsvorbereitende oder -ausbildende Schulen, deren freiwilliger Besuch ganz oder teilweise den Pflichtbesuch einer Berufsschule ersetzen kann. Zu den Berufsfachschulen gehören u.a. Wirtschaftsschulen (Handelsschulen), Schulen für Hauswirtschaft und Kinderpflege, gewerbliche Berufsfachschulen (z.B. für Maschinenbau), Berufsfachschulen für Technische Assistenten, für Musik und für Fremdsprachenberufe.

##### Fachschule

Fachschulen sind berufsfortbildende Schulen, die freiwillig nach einer bereits erworbenen Berufsausbildung oder -erfahrung von nicht mehr berufsschulpflichtigen Jugendlichen nach vollendetem 18. Lebensjahr besucht werden. Es gehören dazu u.a. Technikerschulen (z.B. für Maschinenbau, Elektrotechnik, Bautechnik), Landwirtschaftsschulen, Meisterschulen.

##### Fachhochschule

Hierzu zählen die Fachhochschulen einschließlich der Verwaltungsfachhochschulen. Vergleichbare Einrichtungen früheren Rechts, z.B. Ingenieurschulen, höhere Handelsschulen usw. als Vorgänger der Fachhochschulen sind entsprechend berücksichtigt.

##### Hochschule

Zu den Hochschulen zählen die wissenschaftlichen Hochschulen (Universitäten, Technische Hochschulen, Gesamthochschulen, philosophisch-theologische Hochschulen, pädagogische Hochschulen) und die Kunsthochschulen. Vergleichbare Einrichtungen früheren Rechts, z.B. die Lehrerbildungsanstalten als Vorgänger der pädagogischen Hochschulen sind entsprechend berücksichtigt.

#### Mithelfende Familienangehörige

Als mithelfende Familienangehörige gelten Haushaltsmitglieder, die in einem landwirtschaftlichen oder gewerblichen Betrieb eines anderen Haushaltsmitglieds oder im Betrieb eines nicht im gleichen Haushalt wohnenden Familienangehörigen mitarbeiten, aber weder Lohn noch Gehalt empfangen und auch keine Rentenversicherungsbeiträge entrichten.

#### Nebenerwerbstätigkeit

Als Nebenerwerbstätigkeit zählt jede weitere Erwerbstätigkeit (auch jede gelegentliche bzw. unentgeltliche Mithilfe im Betrieb eines Familienangehörigen), die neben der hauptsächlichen Erwerbstätigkeit ausgeübt wird, z.B. die Nebentätigkeit eines hauptberuflichen Schlossers in der eigenen Landwirtschaft. Es ist unerheblich, ob die Nebenerwerbstätigkeit im gleichen oder in einem anderen Beruf ausgeübt wird. In Zweifelsfällen gilt diejenige Tätigkeit als Haupterwerbstätigkeit, für die eine Versicherungspflicht in der gesetzlichen Krankenversicherung besteht oder für die normalerweise eine höhere Zahl an Arbeitsstunden geleistet wird.

#### Nichterwerbspersonen

Alle Personen, die keinerlei auf Erwerb gerichtete Tätigkeit ausüben oder suchen. Hierzu zählen auch Hausfrauen/-männer sowie ausschließlich ehrenamtlich Tätige.

#### Praktische Berufsausbildung

Hierbei handelt es sich um Angaben zur abgeschlossenen praktischen Berufsausbildung, die sich auf anerkannte Ausbildungsberufe beziehen. Eingeschlossen sind sowohl aktuelle als auch inzwischen überholte anerkannte Lehr-, Anlern- und Ausbildungsberufe in der Gliederung nach Berufsbenennungen der Klassifizierung der Berufe.

#### Selbständige

Zu den Selbständigen gehören u.a. auch tätige Eigentümer, Miteigentümer oder Pächter von Arbeitsstätten, selbständige Handwerker, selbständige Handelsvertreter, die freiberuflich Tätigen u.ä. Personen. Nicht dazu zählen jedoch Personen, die in einem arbeitsrechtlichen Verhältnis stehen und lediglich innerhalb ihres Arbeitsbereiches selbständig disponieren

können (z.B. die selbständige Filialleiterin). Als Selbständige gelten auch Abgeordnete in den Parlamenten des Bundes und der Länder, aber auch Zwischenmeister, Hausgewerbetreibende und Werksvertragspartner.

#### Überwiegender Lebensunterhalt

Die Untergliederung erfolgt nach der überwiegenden Unterhaltsquelle der Person und nicht nach ihrer beruflichen bzw. sozialen Stellung. Es ist z.B. durchaus möglich, daß eine erwerbstätige Witwe ihren überwiegenden Lebensunterhalt nicht aus Erwerbstätigkeit, sondern aus Rente bestreitet und somit zur Gruppe Rente, Pension gezählt wird.

Personen mit überwiegendem Lebensunterhalt aus Rente und Pension sind solche, die vor allem von Zahlungen der sozialen Rentenversicherung, der Kriegsopferversorgung und der Unfallversicherung leben, und zwar auch als Hinterbliebene. Ferner sind hier nachgewiesen Personen mit überwiegendem Einkommen aus Auslandsrenten, Altershilfen für Landwirte, einer Altersversorgung der freien Berufe, Vorruhestandsbezüge, Beamtenruhegeld oder Hinterbliebenenpensionen, sowie betrieblicher Altersversorgung, -pension, -rente.

Als Zuwendungen, Unterhalt durch Eltern, Ehegatten usw. werden Zuwendungen und Unterhalt durch Ehegatten und Angehörige, die in einem verwandtschaftlichen Verhältnis zueinander stehen (Eltern, Geschwister usw.), gezählt.

Zur Kategorie der "sonstigen Unterstützung" zählen vor allem Sozialhilfe, Zahlungen der öffentlichen Hand an Ehefrauen von Grundwehrendienstleistenden, an Studenten sowie an Schüler (z.B. BAFÖG), Unterhaltsleistungen durch den geschiedenen Ehepartner, Leibrenten, Alimente und private Unterstützungen von nicht verwandten Personen.

#### Vollzeit/Teilzeit-Erwerbstätigkeit

Vollzeit-Erwerbstätigkeit liegt vor, wenn die normalerweise in der Woche geleistete Arbeitszeit mehr als 36 Stunden beträgt, bzw. der tarifvertraglich vereinbarten branchenüblichen wöchentlichen Arbeitszeit entspricht.

Teilzeit-Erwerbstätigkeit liegt vor, wenn die normalerweise in der Woche geleistete Arbeitszeit 36 Stunden oder weniger beträgt, einschließlich der Fälle, in denen

nur stundenweise, halbtags oder an bestimmten Tagen in der Woche gearbeitet wird.

#### Wirtschaftsbereiche/Wirtschaftliche Gliederung

Der wirtschaftlichen Gliederung liegt die "Systematik der Wirtschaftszweige, Ausgabe 1979, Fassung für die Berufszählung" zugrunde.

Die wirtschaftliche Gliederung bezieht sich auf den Bereich (örtliche Einheit), in dem der Erwerbstätige beschäftigt ist. Umfaßt der Betrieb mehrere Abteilungen mit unterschiedlichem Produktionsprogramm (z.B. Gießerei und Straßenfahrzeugbau) oder ist er in anderer Beziehung gegliedert (z.B. Autohandel und Autoreparatur), so ist die überwiegende wirtschaftliche Tätigkeit des Betriebs als Ganzes (Betriebsschwerpunkt) maßgeblich. Bei Mehrbetriebunternehmen kann der in der Volkszählung nachgewiesene Betriebsschwerpunkt vom Schwerpunkt des Unternehmens abweichen. Ein derartiger Nachweis ist jedoch nur in der Arbeitsstättenzählung möglich, in der die Beschäftigungsfälle in nichtlandwirtschaftlichen Arbeitsstätten und Unternehmen erhoben und dargestellt werden.

Die nachgewiesenen Wirtschaftsbereiche umfassen folgende Wirtschaftsabteilungen:

Land- und Forstwirtschaft, Fischerei  
(zugleich Wirtschaftsabteilung)

Produzierendes Gewerbe:

Energie- und Wasserversorgung, Bergbau  
Verarbeitendes Gewerbe  
Baugewerbe

Handel, Verkehr und Nachrichtenübermittlung:

Handel  
Verkehr und Nachrichtenübermittlung

Übrige Wirtschaftsbereiche:

Kreditinstitute und Versicherungsgewerbe  
Dienstleistungen, soweit von Unternehmen und freien Berufen erbracht  
Organisationen ohne Erwerbszweck und private Haushalte  
Gebietskörperschaften und Sozialversicherung.

Schaubild 1  
Volkszählung 1987

# Erwerbstätige nach Sozio-ökonomischer Gliederung \*)

## Selbständige

mit bezahlten Beschäftigten  
ohne bezahlte Beschäftigte

Mithelfende Familienangehörige

## Arbeiter

Facharbeiter, Gesellen, Vorarbeiter  
Sonstige Arbeiter

Auszubildende

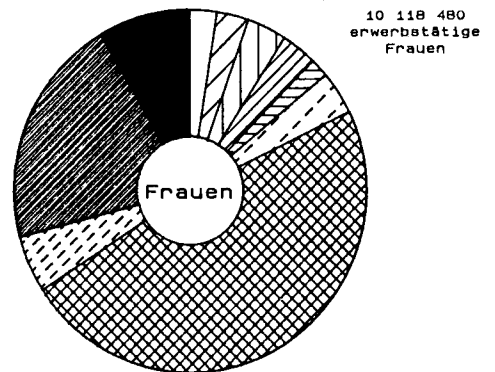
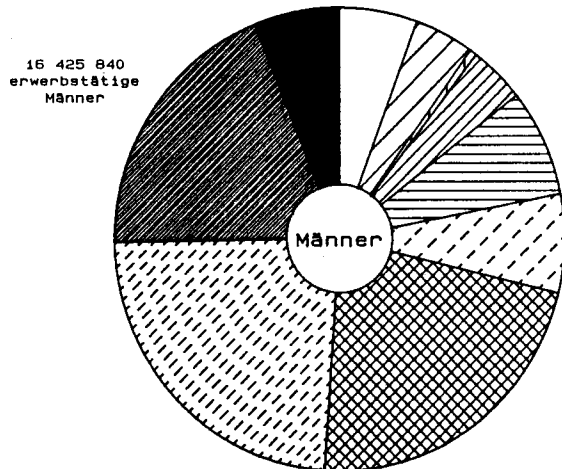

## Beamte, Richter, Soldaten usw.

mit Fachhoch-/Hochschulausbildung  
ohne Fachhoch-/Hochschulausbildung

## Angestellte

mit Fachhoch-/Hochschulausbildung  
ohne Fachhoch-/Hochschulausbildung

\*) Im Alter von 15 bis unter 65 Jahren mit Schulabschluß.

Schaubild 2  
Volkszählung 1987

# Deutsche Erwerbstätige nach Berufsbereichen

1970

1987

## Männer

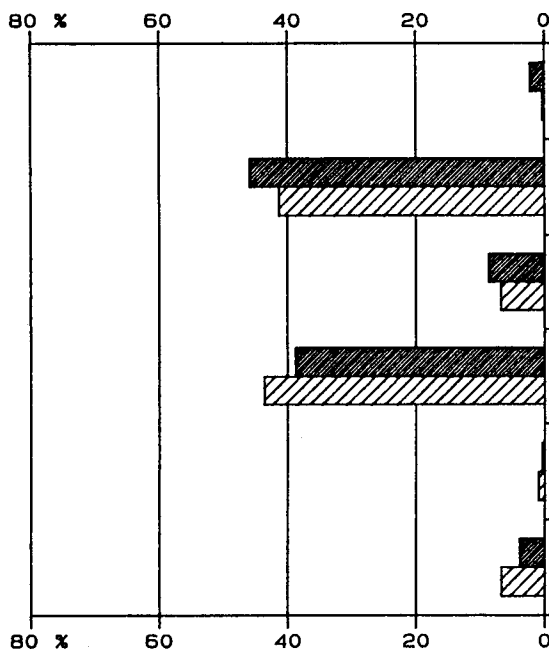

## Frauen

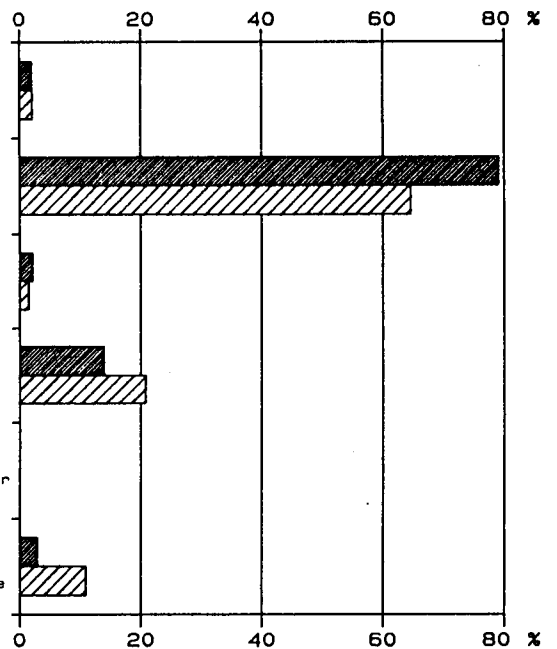

## **Tabeilenteil**

## 1 Ausgewählte

Lfd. Nr.	Gegenstand der Nachweisung	Einheit	Bundes- gebiet	Schleswig- Holstein	Hamburg	Nieder- sachsen
1	Erwerbstätige insgesamt	Anzahl %	26 907 517 100	1 121 426 4,2	690 790 2,6	3 037 226 11,3
	nach Wochenarbeitszeit					
2	Vollzeit (über 36 Stunden)	Anzahl %	23 014 514 100	945 030 4,1	567 356 2,5	2 573 472 11,2
3	Teilzeit (bis zu 36 Stunden)	Anzahl %	3 893 003 100	176 396 4,5	123 434 3,2	463 754 11,9
	nach Stellung im Beruf					
4	Selbständige	Anzahl %	2 296 011 100	102 889 4,5	58 590 2,6	257 145 11,2
5	Mithelfende Familienangehörige	Anzahl %	478 627 100	23 399 4,9	6 825 1,4	65 146 13,6
6	Beamte, Richter, Soldaten usw.	Anzahl %	2 440 185 100	139 918 5,7	59 572 2,4	321 035 13,2
7	Angestellte	Anzahl %	10 135 097 100	427 206 4,2	331 149 3,3	1 078 032 10,6
8	Arbeiter	Anzahl %	9 699 502 100	339 075 3,5	196 300 2,0	1 077 976 11,1
9	Auszubildende	Anzahl %	1 858 095 100	88 939 4,8	38 354 2,1	237 892 12,8
10	Erwerbstätige (ohne erwerbstätige Schüler und Studierende)	Anzahl %	26 744 983 100	1 116 659 4,2	683 635 2,6	3 023 483 11,3
11	darunter mit allgemeinem Schulabschluß (ohne Personen 65 Jahre und älter)	Anzahl %	26 544 320 100	1 109 053 4,2	676 722 2,5	3 001 572 11,3
12	Volks-/Hauptschulabschluß	Anzahl %	16 135 882 100	627 057 3,9	347 014 2,2	1 770 290 11,0
13	Realschul- oder gleichwertiger Abschluß	Anzahl %	6 286 112 100	318 020 5,1	187 832 3,0	804 022 12,8
14	Fachhoch-/Hochschulreife	Anzahl %	4 122 326 100	163 976 4,0	141 876 3,4	427 260 10,4
15	darunter mit berufsbildendem Abschluß (ohne Personen 65 Jahre und älter)	Anzahl %	6 735 121 100	276 666 4,1	180 197 2,7	782 631 11,6
16	Berufsfachschule	Anzahl %	1 719 767 100	62 344 3,6	38 230 2,2	235 663 13,7
17	Fachschule	Anzahl %	1 952 108 100	85 739 4,4	45 944 2,4	226 097 11,6
18	Fachhochschule	Anzahl %	1 233 926 100	54 506 4,4	35 919 2,9	126 582 10,3
19	Hochschule	Anzahl %	1 829 320 100	74 077 4,0	60 104 3,3	194 289 10,6
20	Erwerbstätige Schüler u. Studierende	Anzahl %	162 534 100	4 767 2,9	7 155 4,4	13 743 8,5
	Erwerbstätigenquote bezogen auf					
21	Gesamtbevölkerung	%	44,1	43,9	43,4	42,4
22	Bevölkerung 15 Jahre und älter	%	51,6	51,2	49,1	49,8

Strukturzahlen

Bremen	Nordrhein-Westfalen	Hessen	Rheinland-Pfalz	Baden-Württemberg	Bayern	Saarland	Berlin (West)	Lfd. Nr.
271 504 1,0	6 933 089 25,8	2 490 795 9,3	1 571 363 5,8	4 354 735 16,2	5 096 990 18,9	412 264 1,5	927 335 3,4	1
225 705 1,0	5 969 604 25,9	2 117 125 9,2	1 363 458 5,9	3 708 313 16,1	4 411 740 19,2	365 435 1,6	767 276 3,3	2
45 799 1,2	963 485 24,7	373 670 9,6	207 905 5,3	646 422 16,6	685 250 17,6	46 829 1,2	160 059 4,1	3
18 075 0,8	549 996 24,0	206 703 9,0	140 854 6,1	353 051 15,4	506 601 22,1	30 823 1,3	71 284 3,1	4
2 238 0,5	91 354 19,1	35 922 7,5	38 551 8,1	73 897 15,4	132 398 27,7	3 772 0,8	5 125 1,1	5
27 143 1,1	609 205 25,0	211 665 8,7	151 603 6,2	347 343 14,2	443 201 18,2	42 517 1,7	86 983 3,6	6
113 806 1,1	2 667 343 26,3	1 034 708 10,2	549 990 5,4	1 612 909 15,9	1 777 970 17,5	144 498 1,4	397 486 3,9	7
91 358 0,9	2 511 590 25,9	837 782 8,6	576 119 5,9	1 679 439 17,3	1 908 692 19,7	159 481 1,6	321 690 3,3	8
18 884 1,0	403 601 21,7	164 015 8,8	114 246 6,1	288 096 15,5	328 128 17,7	31 173 1,7	44 767 2,4	9
270 033 1,0	6 876 121 25,7	2 476 756 9,3	1 565 977 5,9	4 334 098 16,2	5 076 981 19,0	410 818 1,5	910 422 3,4	10
268 005 1,0	6 830 506 25,7	2 459 289 9,3	1 553 036 5,9	4 301 729 16,2	5 032 120 19,0	408 778 1,5	903 510 3,4	11
145 731 0,9	4 124 897 25,6	1 372 195 8,5	1 032 903 6,4	2 683 105 16,6	3 317 310 20,6	269 213 1,7	446 167 2,8	12
75 975 1,2	1 566 771 24,9	653 254 10,4	315 404 5,0	959 549 15,3	1 055 326 16,8	78 621 1,3	271 338 4,3	13
46 299 1,1	1 138 838 27,6	433 840 10,5	204 729 5,0	659 075 16,0	659 484 16,0	60 944 1,5	186 005 4,5	14
63 410 0,9	1 611 192 23,9	668 655 9,9	375 595 5,6	1 225 923 18,2	1 206 887 17,9	9 696 1,5	244 269 3,6	15
14 240 0,8	342 229 19,9	182 576 10,6	101 091 5,9	358 292 20,8	319 761 18,6	19 060 1,1	46 281 2,7	16
17 684 0,9	472 696 24,2	171 239 8,8	121 065 6,2	366 662 18,8	345 415 17,7	37 700 1,9	61 867 3,2	17
12 877 1,0	332 139 26,9	124 874 10,1	62 423 5,1	199 028 16,1	218 634 17,7	17 051 1,4	49 893 4,0	18
18 609 1,0	464 128 25,4	189 966 10,4	91 016 5,0	301 941 16,5	323 077 17,7	25 885 1,4	86 228 4,7	19
1 471 0,9	56 968 35,0	14 039 8,6	5 386 3,3	20 637 12,7	20 009 12,3	1 446 0,9	16 913 10,4	20
41,1	41,5	45,2	43,3	46,9	46,8	39,1	46,1	21
47,0	48,5	52,7	50,8	55,4	55,2	45,4	52,6	22



2 ERWERBSTÄTIGE NACH SOZIO-ÖKONOMISCHER

LFD. NR.	SOZIO-OEKONOMISCHE GLIEDERUNG	ERWERBS- TÄTIGE  INSGESAMT	UND		
			MIT HÖCHSTEM ALLGEMEINEN SCHULABSCHLUSS		
			VOLKS-, HAUPTSCHULE	REALSCHULE ODER GLEICHWERTIGER SCHULABSCHLUSS	HOCH-, FACHHOCH- SCHULREIFE
					INSGE
	SELBSTÄNDIGE				
	SELBSTÄNDIGE NICHT IN FREIEN BERUFEN				
	IN DER LANDWIRTSCHAFT				
01	MIT BEZAHLTEN BESCHÄFTIGTEN	70 084	49 849	12 951	5 310
02	DAVON: OHNE NEBENERWERBSTÄTIGKEIT	65 992	46 989	12 250	4 932
03	MIT NEBENERWERBSTÄTIGKEIT	4 092	2 860	701	378
04	OHNE BEZAHLTE BESCHÄFTIGTE	285 349	250 924	22 223	6 415
05	DAVON: OHNE NEBENERWERBSTÄTIGKEIT	266 750	234 827	20 874	5 833
06	MIT NEBENERWERBSTÄTIGKEIT	18 599	16 097	1 349	582
07	ZUSAMMEN	355 433	300 773	35 174	11 725
	AUSSERHALB DER LANDWIRTSCHAFT				
08	MIT BEZAHLTEN BESCHÄFTIGTEN	913 088	553 356	215 138	98 375
09	DAVON: OHNE NEBENERWERBSTÄTIGKEIT	884 421	535 904	209 189	94 694
10	MIT LANDW. NEBENERWERBSTÄTIGKEIT	10 919	8 280	1 534	677
11	MIT NICHTLANDW. NEBENERWERBSTÄTIGKEIT	17 748	9 172	4 415	3 004
12	OHNE BEZAHLTE BESCHÄFTIGTE	605 574	370 835	129 769	70 452
13	DAVON: OHNE NEBENERWERBSTÄTIGKEIT	571 783	350 779	123 353	66 509
14	MIT LANDW. NEBENERWERBSTÄTIGKEIT	8 862	7 169	772	386
15	MIT NICHTLANDW. NEBENERWERBSTÄTIGKEIT	24 929	12 887	5 644	3 557
16	ZUSAMMEN	1 518 662	924 191	344 907	168 827
17	ZUSAMMEN	1 874 095	1 224 964	380 081	180 552
	SELBSTÄNDIGE IN FREIEN BERUFEN				
	MIT FACHHOCH-/HOCHSCHULABSCHLUSS (UNTER 65 JAHREN)				
18	MIT BEZAHLTEN BESCHÄFTIGTEN	187 950	2 503	9 375	176 072
19	DAVON: OHNE NEBENERWERBSTÄTIGKEIT	182 819	2 462	9 146	171 211
20	MIT NEBENERWERBSTÄTIGKEIT	5 131	41	229	4 861
21	OHNE BEZAHLTE BESCHÄFTIGTE	80 611	2 178	7 428	71 005
22	DAVON: OHNE NEBENERWERBSTÄTIGKEIT	75 700	2 072	7 087	66 541
23	MIT NEBENERWERBSTÄTIGKEIT	4 911	106	341	4 464
24	ZUSAMMEN	268 561	4 681	16 803	247 077
	OHNE FACHHOCH-/HOCHSCHULABSCHLUSS (EINSCHL. 65 JAHRE UND ÄLTER)				
25	MIT BEZAHLTEN BESCHÄFTIGTEN	65 704	17 170	23 359	7 764
26	DAVON: OHNE NEBENERWERBSTÄTIGKEIT	63 962	16 760	22 848	7 527
27	MIT NEBENERWERBSTÄTIGKEIT	1 742	410	511	237
28	OHNE BEZAHLTE BESCHÄFTIGTE	70 938	22 285	23 593	14 480
29	DAVON: OHNE NEBENERWERBSTÄTIGKEIT	66 985	21 366	22 457	13 745
30	MIT NEBENERWERBSTÄTIGKEIT	3 953	919	1 136	735
31	ZUSAMMEN	136 642	39 455	46 952	22 244
32	ZUSAMMEN	405 203	44 136	63 755	269 321
33	SELBSTÄNDIGE MIT BEZAHLTEN BESCHÄFTIGTEN	1 236 826	622 878	260 823	287 521
34	SELBSTÄNDIGE OHNE BEZAHLTE BESCHÄFTIGTE	1 042 472	646 222	183 013	162 352
35	ZUSAMMEN	2 279 298	1 269 100	443 836	449 873
	MITHELFFENDE FAMILIENANGEHÖRIGE				
	IN DER LANDWIRTSCHAFT				
36	DAVON: OHNE NEBENERWERBSTÄTIGKEIT	216 800	175 964	25 959	5 007
37	MIT NEBENERWERBSTÄTIGKEIT	201 347	163 924	24 102	4 551
38	AUSSERHALB DER LANDWIRTSCHAFT	15 453	12 040	1 857	456
39	DAVON: OHNE NEBENERWERBSTÄTIGKEIT	254 922	154 687	59 346	24 609
40	MIT LANDW. NEBENERWERBSTÄTIGKEIT	233 030	142 511	54 348	21 939
41	MIT NICHTLANDW. NEBENERWERBSTÄTIGKEIT	3 723	2 882	397	136
42	OHNE BEZAHLTE BESCHÄFTIGTE	18 169	9 294	4 601	2 534
43	ZUSAMMEN	471 722	330 651	85 305	29 616
	BEAMTE, RICHTER, SOLDATEN USW.				
44	OHNE NEBENERWERBSTÄTIGKEIT	2 341 238	639 544	613 045	1 085 193
45	MIT NEBENERWERBSTÄTIGKEIT	74 136	21 094	15 810	36 884
46	ZUSAMMEN	2 415 374	660 638	628 855	1 122 077
	ANGESTELLTE				
	MIT FACHHOCH-/HOCHSCHULABSCHLUSS (UNTER 65 JAHREN)				
47	DAVON: OHNE NEBENERWERBSTÄTIGKEIT	1 533 431	58 836	202 567	1 272 028
48	MIT NEBENERWERBSTÄTIGKEIT	1 470 959	56 815	195 979	1 218 165
49	OHNE FACHHOCH-/HOCHSCHULABSCHLUSS (EINSCHL. 65 JAHRE UND ÄLTER)	62 472	2 021	6 588	53 853
50	DAVON: OHNE NEBENERWERBSTÄTIGKEIT	8 530 594	4 571 644	3 206 436	718 102
51	MIT NEBENERWERBSTÄTIGKEIT	8 330 015	4 459 162	3 137 866	701 496
52	ZUSAMMEN	200 579	112 482	68 570	16 606
53	ZUSAMMEN	10 064 025	4 630 480	3 409 003	1 990 130
	ARBEITER				
	FACHARBEITER, GESELLEN, VORARBEITER				
54	MIT BERUFSFACH-/FACHSCHULABSCHLUSS (UNTER 65 J.)	424 142	302 047	100 996	21 099
55	DAVON: OHNE NEBENERWERBSTÄTIGKEIT	403 235	285 407	97 478	20 350
56	MIT LANDW. NEBENERWERBSTÄTIGKEIT	10 320	8 994	1 163	163
57	MIT NICHTLANDW. NEBENERWERBSTÄTIGKEIT	10 587	7 646	2 355	586
	OHNE BERUFSFACH-/FACHSCHULABSCHLUSS (EINSCHL. 65 JAHRE UND ÄLTER)				
58	DAVON: OHNE NEBENERWERBSTÄTIGKEIT	3 981 427	3 432 363	447 872	95 911
59	ZUSAMMEN	4 405 569	3 734 410	548 868	117 010
	SONSTIGE ARBEITER				
60	MIT BERUFSFACH-/FACHSCHULABSCHLUSS (UNTER 65 J.)	266 175	201 738	52 594	11 843
61	DAVON: OHNE NEBENERWERBSTÄTIGKEIT	246 319	184 887	50 152	11 280
62	MIT LANDW. NEBENERWERBSTÄTIGKEIT	11 423	10 679	645	99
63	MIT NICHTLANDW. NEBENERWERBSTÄTIGKEIT	8 433	6 172	1 797	464
	OHNE BERUFSFACH-/FACHSCHULABSCHLUSS (EINSCHL. 65 JAHRE UND ÄLTER)				
64	DAVON: OHNE NEBENERWERBSTÄTIGKEIT	4 984 725	4 546 547	315 243	109 344
65	ZUSAMMEN	5 250 900	4 748 285	367 837	121 187
66	ZUSAMMEN	9 656 469	8 482 695	916 705	238 197
	AUSZUBILDENDE				
67	AUSZUBILDENDE, GEWERBLICH	958 514	545 635	339 386	73 057
68	AUSZUBILDENDE, KAUFM./TECHN.	899 581	216 683	463 022	219 376
69	ZUSAMMEN	1 858 095	762 318	802 408	292 433
70	INSGESAMT	26 744 983	16 135 882	6 286 112	4 122 326

\*) OHNE SCHÜLER UND STUDIERENDE.- 1) NUR FÄLLE, DIE KEINEN ABSCHLUSS AN BERUFSBILDENDEN SCHULEN BZW. HOCHSCHULEN ANGEZEIGT HABEN.

GLIEDERUNG UND HÖCHSTEM SCHULABSCHLUSS\*)

ZWAR						LFD. NR.
MIT HÖCHSTEM BERUFSBILDENDEN ABSCHLUSS					MIT PRAKTISCHER BERUFS- AUSBILDUNG 1) (2 JAHRE UND MEHR)	
ZUSAMMEN	BERUFS- FACHSCHULE	FACHSCHULE	FACH- HOCHSCHULE	HOCHSCHULE		
SAMT						
32 352	9 969	16 893	4 093	1 397	21 628	01
30 450	9 363	15 984	3 851	1 252	20 473	02
1 902	606	909	242	145	1 155	03
98 733	37 932	54 943	4 378	1 480	70 700	04
92 864	35 614	51 912	4 043	1 295	65 725	05
5 869	2 318	3 031	335	185	4 975	06
131 085	47 901	71 836	8 471	2 877	92 328	07
286 002	83 612	128 677	46 367	27 346	444 408	08
275 951	80 646	124 560	44 764	25 981	431 914	09
3 527	1 214	1 752	350	211	4 801	10
6 524	1 752	2 365	1 253	1 154	7 693	11
137 076	40 478	53 101	23 093	20 404	290 655	12
128 435	37 804	49 845	21 867	18 919	276 870	13
1 951	732	907	180	132	3 822	14
6 690	1 942	2 349	1 046	1 353	9 963	15
423 078	124 090	181 778	69 460	47 750	735 063	16
554 163	171 991	253 614	77 931	50 627	827 391	17
187 950	X	X	33 402	154 548	X	18
182 819	X	X	32 488	150 331	X	19
5 131	X	X	914	4 217	X	20
80 611	X	X	29 674	50 937	X	21
75 700	X	X	28 281	47 419	X	22
4 911	X	X	1 393	3 518	X	23
268 561	X	X	63 076	205 485	X	24
18 747	6 462	12 285	X	X	21 411	25
18 248	6 300	11 948	X	X	20 946	26
499	162	337	X	X	465	27
21 138	6 889	14 249	X	X	22 238	28
20 003	6 512	13 491	X	X	21 322	29
1 135	377	758	X	X	916	30
39 885	13 351	26 534	X	X	43 649	31
308 446	13 351	26 534	63 076	205 485	43 649	32
525 051	100 043	157 855	83 862	183 291	487 447	33
337 558	85 299	122 293	57 145	72 821	383 593	34
862 609	185 342	280 148	141 007	256 112	871 040	35
59 867	24 946	31 543	2 258	1 120	45 100	36
55 886	23 231	29 565	2 093	997	41 964	37
3 981	1 715	1 978	165	123	3 136	38
50 764	17 937	17 541	5 214	10 072	101 737	39
45 534	16 221	15 831	4 678	8 804	93 865	40
632	264	273	43	52	948	41
4 598	1 452	1 437	493	1 216	6 924	42
110 631	42 883	49 084	7 472	11 192	146 837	43
1 230 506	113 753	152 350	270 099	694 304	650 023	44
45 944	3 817	5 651	8 624	26 852	17 625	45
1 276 450	117 570	158 001	279 723	721 156	667 648	46
1 533 431	X	X	748 648	784 783	X	47
1 470 959	X	X	723 979	746 980	X	48
62 472	X	X	24 669	37 803	X	49
1 952 867	854 512	1 098 355	X	X	5 051 038	50
1 895 060	831 333	1 063 727	X	X	4 943 025	51
57 807	23 179	34 628	X	X	108 013	52
3 486 298	854 512	1 098 355	748 648	784 783	5 051 038	53
424 142	210 775	213 367	X	X	X	54
403 235	200 996	202 239	X	X	X	55
10 320	4 889	5 431	X	X	X	56
10 587	4 890	5 697	X	X	X	57
43 720	X	X	25 376	18 344	3 374 511	58
467 862	210 775	213 367	25 376	18 344	3 374 511	59
266 175	172 267	93 908	X	X	X	60
246 319	160 912	85 407	X	X	X	61
11 423	6 093	5 330	X	X	X	62
8 433	5 262	3 171	X	X	X	63
36 665	X	X	16 025	20 640	1 909 053	64
302 840	172 267	93 908	16 025	20 640	1 909 053	65
770 702	383 042	307 275	41 401	38 984	5 283 564	66
75 646	49 629	18 927	3 704	3 386	55 569	67
152 785	86 789	40 318	11 971	13 707	66 792	68
228 431	136 418	59 245	15 675	17 093	122 361	69
6 735 121	1 719 767	1 952 108	1 233 926	1 829 320	12 142 488	70

2 ERWERBSTÄTIGE NACH SOZIO-ÖKONOMISCHER

LFD. NR.	SOZIO-OEKONOMISCHE GLIEDERUNG	ERWERBS- TÄTIGE  INSGESAMT	UND		
			MIT HÖCHSTEM ALLGEMEINEN SCHULABSCHLUSS		
			VOLKS-, HAUPTSCHULE	REALSCHULE ODER GLEICHWERTIGER SCHULABSCHLUSS	HOCH-, FACHHOCH- SCHULREIFE
					MÄNN
	SELBSTAENDIGE				
	SELBSTAENDIGE NICHT IN FREIEN BERUFEN				
	IN DER LANDWIRTSCHAFT				
01	MIT BEZAHLTEN BESCHAEFTIGTEN	61 194	43 781	11 134	4 724
02	DAVON: OHNE NEBENERWERBSTAETIGKEIT	57 513	41 197	10 513	4 380
03	MIT NEBENERWERBSTAETIGKEIT	3 681	2 584	621	344
04	OHNE BEZAHLTE BESCHAEFTIGTE	251 967	222 440	19 309	5 548
05	DAVON: OHNE NEBENERWERBSTAETIGKEIT	235 495	208 069	18 186	5 069
06	MIT NEBENERWERBSTAETIGKEIT	16 472	14 371	1 123	479
07	ZUSAMMEN	313 161	266 221	30 443	10 272
	AUSSERHALB DER LANDWIRTSCHAFT				
08	MIT BEZAHLTEN BESCHAEFTIGTEN	701 355	423 952	160 870	83 176
09	DAVON: OHNE NEBENERWERBSTAETIGKEIT	678 110	409 688	156 357	79 997
10	MIT LANDW. NEBENERWERBSTAETIGKEIT	10 012	7 664	1 361	618
11	MIT NICHTLANDW. NEBENERWERBSTAETIGKEIT	13 234	6 610	3 152	2 561
12	OHNE BEZAHLTE BESCHAEFTIGTE	380 746	230 773	77 493	51 379
13	DAVON: OHNE NEBENERWERBSTAETIGKEIT	361 213	219 211	74 535	48 815
14	MIT LANDW. NEBENERWERBSTAETIGKEIT	7 307	5 950	626	307
15	MIT NICHTLANDW. NEBENERWERBSTAETIGKEIT	12 226	5 612	2 332	2 257
16	ZUSAMMEN	1 082 102	654 735	238 363	134 555
17	ZUSAMMEN	1 395 263	920 956	268 806	144 827
	SELBSTAENDIGE IN FREIEN BERUFEN				
	MIT FACHHOCH-/HOCHSCHULABSCHLUSS (UNTER 65 JAHREN)				
18	MIT BEZAHLTEN BESCHAEFTIGTEN	156 927	2 341	8 627	145 959
19	DAVON: OHNE NEBENERWERBSTAETIGKEIT	152 416	2 302	8 417	141 697
20	MIT NEBENERWERBSTAETIGKEIT	4 511	39	210	4 262
21	OHNE BEZAHLTE BESCHAEFTIGTE	54 110	1 840	5 521	45 749
22	DAVON: OHNE NEBENERWERBSTAETIGKEIT	51 244	1 756	5 307	44 181
23	MIT NEBENERWERBSTAETIGKEIT	2 866	84	214	2 568
24	ZUSAMMEN	211 037	4 181	14 148	192 708
	OHNE FACHHOCH-/HOCHSCHULABSCHLUSS (EINSCHL. 65 JAHRE UND AELTER)				
25	MIT BEZAHLTEN BESCHAEFTIGTEN	51 913	14 426	16 707	5 717
26	DAVON: OHNE NEBENERWERBSTAETIGKEIT	50 514	14 082	16 362	5 540
27	MIT NEBENERWERBSTAETIGKEIT	1 399	344	345	177
28	OHNE BEZAHLTE BESCHAEFTIGTE	45 683	15 961	12 513	8 920
29	DAVON: OHNE NEBENERWERBSTAETIGKEIT	43 225	15 411	12 015	8 493
30	MIT NEBENERWERBSTAETIGKEIT	2 458	550	498	427
31	ZUSAMMEN	97 596	30 387	29 220	14 637
32	ZUSAMMEN	306 633	34 568	43 368	207 345
33	SELBSTAENDIGE MIT BEZAHLTEN BESCHAEFTIGTEN	971 390	484 510	197 338	239 576
34	SELBSTAENDIGE OHNE BEZAHLTE BESCHAEFTIGTE	732 506	471 014	114 836	112 596
35	ZUSAMMEN	1 703 896	955 524	312 174	352 172
	MITHELFFENDE FAMILIENANGEHOERIGE				
	IN DER LANDWIRTSCHAFT				
36	DAVON: OHNE NEBENERWERBSTAETIGKEIT	43 693	30 373	6 739	1 539
37	MIT NEBENERWERBSTAETIGKEIT	40 644	28 466	6 365	1 414
38	DAVON: OHNE NEBENERWERBSTAETIGKEIT	3 049	1 907	374	125
39	AUSSERHALB DER LANDWIRTSCHAFT	43 142	24 957	7 564	5 165
40	DAVON: OHNE NEBENERWERBSTAETIGKEIT	39 565	23 245	7 079	4 729
41	MIT LANDW. NEBENERWERBSTAETIGKEIT	886	584	94	43
42	MIT NICHTLANDW. NEBENERWERBSTAETIGKEIT	2 691	1 128	391	393
43	ZUSAMMEN	86 835	55 330	14 303	6 704
	BEAMTE, RICHTER, SOLDATEN USW.				
44	OHNE NEBENERWERBSTAETIGKEIT	1 838 750	604 082	493 702	737 825
45	MIT NEBENERWERBSTAETIGKEIT	67 673	20 658	14 498	32 194
46	ZUSAMMEN	1 906 423	624 740	508 200	770 019
	ANGESTELLTE				
47	MIT FACHHOCH-/HOCHSCHULABSCHLUSS (UNTER 65 JAHREN)	1 140 486	53 108	161 328	926 050
48	DAVON: OHNE NEBENERWERBSTAETIGKEIT	1 091 563	51 230	155 876	884 457
49	MIT NEBENERWERBSTAETIGKEIT	48 923	1 878	5 452	41 593
	OHNE FACHHOCH-/HOCHSCHULABSCHLUSS (EINSCHL. 65 JAHRE UND AELTER)				
50	MIT BEZAHLTEN BESCHAEFTIGTEN	3 662 327	2 147 781	1 170 005	327 867
51	DAVON: OHNE NEBENERWERBSTAETIGKEIT	3 541 204	2 073 897	1 134 818	317 751
52	MIT NEBENERWERBSTAETIGKEIT	121 123	73 884	35 187	10 116
53	ZUSAMMEN	4 802 813	2 200 889	1 331 333	1 253 817
	ARBEITER				
	FACHARBEITER, GESELLEN, VORARBEITER				
54	MIT BERUFSFACH-/FACHSCHULABSCHLUSS (UNTER 65 J.)	366 443	266 189	82 338	17 916
55	DAVON: OHNE NEBENERWERBSTAETIGKEIT	347 030	250 516	79 262	17 246
56	MIT LANDW. NEBENERWERBSTAETIGKEIT	9 895	8 692	1 053	150
57	MIT NICHTLANDW. NEBENERWERBSTAETIGKEIT	9 518	6 981	2 017	520
	OHNE BERUFSFACH-/FACHSCHULABSCHLUSS (EINSCHL. 65 JAHRE UND AELTER)				
58	MIT BEZAHLTEN BESCHAEFTIGTEN	3 525 796	3 064 517	377 074	80 216
59	ZUSAMMEN	3 892 239	3 330 706	459 412	98 132
	SONSTIGE ARBEITER				
60	MIT BERUFSFACH-/FACHSCHULABSCHLUSS (UNTER 65 J.)	143 866	113 002	23 519	7 345
61	DAVON: OHNE NEBENERWERBSTAETIGKEIT	128 567	99 381	22 191	6 995
62	MIT LANDW. NEBENERWERBSTAETIGKEIT	10 592	10 007	510	75
63	MIT NICHTLANDW. NEBENERWERBSTAETIGKEIT	4 707	3 614	818	275
	OHNE BERUFSFACH-/FACHSCHULABSCHLUSS (EINSCHL. 65 JAHRE UND AELTER)				
64	MIT BEZAHLTEN BESCHAEFTIGTEN	3 006 889	2 742 712	183 802	74 433
65	ZUSAMMEN	3 150 755	2 855 714	207 321	81 778
66	ZUSAMMEN	7 042 994	6 186 420	666 733	179 910
	AUSZUBILDENDE				
67	AUSZUBILDENDE, GEWERBLICH	748 684	443 027	259 645	45 693
68	AUSZUBILDENDE, KAUFM./TECHN.	259 282	60 059	117 385	81 663
69	ZUSAMMEN	1 007 966	503 086	377 030	127 356
70	ZUSAMMEN	16 550 927	10 525 989	3 209 773	2 690 078

\*) OHNE SCHUELER UND STUDIERENDE.- 1) NUR FAELLE, DIE KEINEN ABSCHLUSS AN BERUFSBILDENDEN SCHULEN BZW. HOCHSCHULEN ANGEZEIGT HABEN.

GLIEDERUNG UND HÖCHSTEM SCHULABSCHLUSS\*)

MIT HÖCHSTEM BERUFSBILDENDEN ABSCHLUSS					MIT PRAKTISCHER BERUFS- AUSBILDUNG 1) (2 JAHRE UND MEHR)	LFD. NR.
ZUSAMMEN	BERUFS- FACHSCHULE	FACHSCHULE	FACH- HOCHSCHULE	HOCHSCHULE		
LICH						
29 894	9 015	15 757	3 900	1 222	19 009	01
28 118	8 457	14 893	3 672	1 096	17 960	02
1 776	558	864	228	126	1 049	03
91 088	34 676	51 116	4 089	1 207	64 978	04
85 651	32 552	48 240	3 787	1 072	60 415	05
5 437	2 124	2 876	302	135	4 563	06
120 982	43 691	66 873	7 989	2 429	83 987	07
242 002	66 626	109 447	42 364	23 565	351 098	08
233 312	64 189	105 852	40 888	22 383	340 769	09
3 313	1 122	1 662	334	195	4 571	10
5 377	1 315	1 933	1 142	987	5 758	11
92 969	23 943	35 930	18 642	14 454	197 633	12
87 731	22 538	33 933	17 752	13 507	189 258	13
1 668	611	793	164	100	3 493	14
3 570	793	1 204	726	847	4 892	15
334 971	90 569	145 377	61 006	38 019	548 731	16
455 953	134 260	212 250	68 995	40 446	632 718	17
156 927	X	X	31 188	125 739	X	18
152 416	X	X	30 396	122 080	X	19
4 511	X	X	852	3 659	X	20
54 110	X	X	22 801	31 309	X	21
51 244	X	X	21 851	29 393	X	22
2 866	X	X	950	1 916	X	23
211 037	X	X	53 989	157 048	X	24
13 467	4 579	8 888	X	X	17 676	25
13 102	4 460	8 642	X	X	17 313	26
365	119	246	X	X	363	27
10 802	3 350	7 452	X	X	15 596	28
10 299	3 193	7 106	X	X	15 044	29
503	157	346	X	X	552	30
24 269	7 929	16 340	X	X	33 272	31
235 306	7 929	16 340	53 989	157 048	33 272	32
442 290	80 220	134 092	77 452	150 526	387 783	33
248 969	61 969	94 498	45 532	46 970	278 207	34
691 259	142 189	228 590	122 984	197 496	665 990	35
16 158	5 713	9 086	1 085	274	12 501	36
15 153	5 343	8 544	1 023	243	11 742	37
1 005	370	542	62	31	759	38
8 965	2 515	3 110	1 489	1 851	17 821	39
8 183	2 305	2 853	1 345	1 680	16 570	40
177	62	77	19	19	344	41
605	148	180	125	152	907	42
25 123	8 228	12 196	2 574	2 125	30 322	43
852 965	92 116	127 997	219 173	413 679	611 529	44
40 714	3 537	5 316	8 941	22 920	17 203	45
893 679	95 653	133 313	228 114	436 595	628 732	46
1 140 486	X	X	600 198	540 288	X	47
1 091 563	X	X	579 192	512 371	X	48
48 923	X	X	21 006	27 917	X	49
886 028	298 021	588 007	X	X	2 271 239	50
848 564	285 160	563 404	X	X	2 204 657	51
37 464	12 861	24 603	X	X	66 582	52
2 026 514	298 021	588 007	600 198	540 288	2 271 239	53
366 443	178 671	187 772	X	X	X	54
347 030	169 680	177 350	X	X	X	55
9 895	4 685	5 210	X	X	X	56
9 518	4 306	5 212	X	X	X	57
38 131	X	X	22 463	15 668	3 039 568	58
404 574	178 671	187 772	22 463	15 668	3 039 568	59
143 866	88 112	55 754	X	X	X	60
128 567	79 735	48 832	X	X	X	61
10 592	5 558	5 034	X	X	X	62
4 707	2 819	1 888	X	X	X	63
25 129	X	X	11 249	13 880	1 370 388	64
168 995	86 112	55 754	11 249	13 880	1 370 388	65
573 569	266 783	243 526	33 712	29 548	4 409 956	66
52 635	34 943	12 984	2 516	2 192	44 029	67
38 908	17 511	9 510	5 135	6 753	25 061	68
91 544	52 454	22 494	7 651	8 945	69 090	69
4 301 688	863 328	1 228 126	995 233	1 215 001	8 075 329	70

2 ERWERBSTÄTIGE NACH SOZIO-ÖKONOMISCHER

LFD. NR.	SOZIO-OEKONOMISCHE GLIEDERUNG	ERWERBS- TÄTIGE  INSGESAMT	UND		
			MIT HÖCHSTEM ALLGEMEINEN SCHULABSCHLUSS		
			VOLKS-, HAUPTSCHULE	REALSCHULE ODER GLEICHWERTIGER SCHULABSCHLUSS	HOCH-, FACHHOCH- SCHULREIFE
					WEIB
	SELBSTÄNDIGE				
	SELBSTÄNDIGE NICHT IN FREIEN BERUFEN				
	IN DER LANDWIRTSCHAFT				
01	MIT BEZAHLTEN BESCHÄFTIGTEN	8 890	6 068	1 817	586
02	DAVON: OHNE NEBENERWERBSTÄTIGKEIT	8 479	5 792	1 737	552
03	MIT NEBENERWERBSTÄTIGKEIT	411	276	80	34
04	OHNE BEZAHLTE BESCHÄFTIGTE	33 382	28 484	2 914	867
05	DAVON: OHNE NEBENERWERBSTÄTIGKEIT	31 255	26 758	2 688	764
06	MIT NEBENERWERBSTÄTIGKEIT	2 127	1 726	226	103
07	ZUSAMMEN	42 272	34 552	4 731	1 453
	AUSSERHALB DER LANDWIRTSCHAFT				
08	MIT BEZAHLTEN BESCHÄFTIGTEN	211 732	129 394	54 268	15 199
09	DAVON: OHNE NEBENERWERBSTÄTIGKEIT	206 311	126 216	52 832	14 697
10	MIT LANDW. NEBENERWERBSTÄTIGKEIT	907	616	173	59
11	MIT NICHTLANDW. NEBENERWERBSTÄTIGKEIT	4 514	2 562	1 263	443
12	OHNE BEZAHLTE BESCHÄFTIGTE	224 828	140 062	52 276	19 073
13	DAVON: OHNE NEBENERWERBSTÄTIGKEIT	210 570	131 568	48 818	17 694
14	MIT LANDW. NEBENERWERBSTÄTIGKEIT	1 555	1 219	146	79
15	MIT NICHTLANDW. NEBENERWERBSTÄTIGKEIT	12 703	7 275	3 312	1 300
16	ZUSAMMEN	436 560	269 456	106 544	34 272
17	ZUSAMMEN	478 832	304 008	111 275	35 725
	SELBSTÄNDIGE IN FREIEN BERUFEN				
	MIT FACHHOCH-/HOCHSCHULABSCHLUSS (UNTER 65 JAHREN)				
18	MIT BEZAHLTEN BESCHÄFTIGTEN	31 023	162	748	30 113
19	DAVON: OHNE NEBENERWERBSTÄTIGKEIT	30 403	160	729	29 514
20	MIT NEBENERWERBSTÄTIGKEIT	620	2	19	599
21	OHNE BEZAHLTE BESCHÄFTIGTE	26 501	338	1 907	24 256
22	DAVON: OHNE NEBENERWERBSTÄTIGKEIT	24 456	316	1 780	22 360
23	MIT NEBENERWERBSTÄTIGKEIT	2 045	22	127	1 896
24	ZUSAMMEN	57 524	500	2 655	54 369
	OHNE FACHHOCH-/HOCHSCHULABSCHLUSS (EINSCHL. 65 JAHRE UND ÄLTER)				
25	MIT BEZAHLTEN BESCHÄFTIGTEN	13 791	2 744	6 652	2 047
26	DAVON: OHNE NEBENERWERBSTÄTIGKEIT	13 448	2 678	6 486	1 987
27	MIT NEBENERWERBSTÄTIGKEIT	343	66	166	60
28	OHNE BEZAHLTE BESCHÄFTIGTE	25 255	6 324	11 080	5 560
29	DAVON: OHNE NEBENERWERBSTÄTIGKEIT	23 750	5 955	10 442	5 252
30	MIT NEBENERWERBSTÄTIGKEIT	1 495	369	638	308
31	ZUSAMMEN	39 046	9 068	17 732	7 607
32	ZUSAMMEN	96 570	9 568	20 387	61 976
33	SELBSTÄNDIGE MIT BEZAHLTEN BESCHÄFTIGTEN	265 436	138 368	63 485	47 945
34	SELBSTÄNDIGE OHNE BEZAHLTE BESCHÄFTIGTE	309 966	175 208	68 177	49 756
35	ZUSAMMEN	575 402	313 576	131 662	97 701
	MITHELFFENDE FAMILIENANGEHÖRIGE				
36	IN DER LANDWIRTSCHAFT	173 107	145 591	19 220	3 468
37	DAVON: OHNE NEBENERWERBSTÄTIGKEIT	160 703	135 458	17 737	3 137
38	MIT NEBENERWERBSTÄTIGKEIT	12 404	10 133	1 483	331
39	AUSSERHALB DER LANDWIRTSCHAFT	211 780	129 730	51 782	19 444
40	DAVON: OHNE NEBENERWERBSTÄTIGKEIT	193 465	119 266	47 269	17 210
41	MIT LANDW. NEBENERWERBSTÄTIGKEIT	2 837	2 298	303	93
42	MIT NICHTLANDW. NEBENERWERBSTÄTIGKEIT	15 478	8 166	4 210	2 141
43	ZUSAMMEN	384 887	275 321	71 002	22 912
	BEAMTE, RICHTER, SOLDATEN USW.				
44	OHNE NEBENERWERBSTÄTIGKEIT	502 488	35 462	119 343	347 368
45	MIT NEBENERWERBSTÄTIGKEIT	6 463	436	1 312	4 690
46	ZUSAMMEN	508 951	35 898	120 655	352 058
	ANGESTELLTE				
47	MIT FACHHOCH-/HOCHSCHULABSCHLUSS (UNTER 65 JAHREN)	392 945	5 728	41 239	345 978
48	DAVON: OHNE NEBENERWERBSTÄTIGKEIT	379 396	5 585	40 103	333 708
49	MIT NEBENERWERBSTÄTIGKEIT	13 549	143	1 136	12 270
	OHNE FACHHOCH-/HOCHSCHULABSCHLUSS (EINSCHL. 65 JAHRE UND ÄLTER)				
50	MIT BEZAHLTEN BESCHÄFTIGTEN	4 868 267	2 423 863	2 036 431	390 235
51	DAVON: OHNE NEBENERWERBSTÄTIGKEIT	4 788 811	2 385 265	2 003 048	383 745
52	MIT NEBENERWERBSTÄTIGKEIT	79 456	38 598	33 383	6 490
53	ZUSAMMEN	5 261 212	2 429 591	2 077 670	736 213
	ARBEITER				
	FACHARBEITER, GESELLEN, VORARBEITER				
54	MIT BERUFSFACH-/FACHSCHULABSCHLUSS (UNTER 65 J.)	57 699	35 858	18 658	3 183
55	DAVON: OHNE NEBENERWERBSTÄTIGKEIT	56 205	34 891	18 210	3 104
56	MIT LANDW. NEBENERWERBSTÄTIGKEIT	425	302	110	13
57	MIT NICHTLANDW. NEBENERWERBSTÄTIGKEIT	1 069	665	338	66
	OHNE BERUFSFACH-/FACHSCHULABSCHLUSS (EINSCHL. 65 JAHRE UND ÄLTER)				
58	MIT BEZAHLTEN BESCHÄFTIGTEN	455 631	367 846	70 798	15 695
59	ZUSAMMEN	513 330	403 704	89 456	18 878
	SONSTIGE ARBEITER				
60	MIT BERUFSFACH-/FACHSCHULABSCHLUSS (UNTER 65 J.)	122 309	88 736	29 075	4 498
61	DAVON: OHNE NEBENERWERBSTÄTIGKEIT	117 752	85 506	27 961	4 285
62	MIT LANDW. NEBENERWERBSTÄTIGKEIT	831	672	135	24
63	MIT NICHTLANDW. NEBENERWERBSTÄTIGKEIT	3 726	2 558	979	189
	OHNE BERUFSFACH-/FACHSCHULABSCHLUSS (EINSCHL. 65 JAHRE UND ÄLTER)				
64	MIT BEZAHLTEN BESCHÄFTIGTEN	1 977 836	1 803 835	131 441	34 911
65	ZUSAMMEN	2 100 145	1 892 571	160 516	39 409
66	ZUSAMMEN	2 613 475	2 296 275	249 972	58 287
	AUSZUBILDENDE				
67	AUSZUBILDENDE, GEWERBLICH	209 830	102 608	79 741	27 364
68	AUSZUBILDENDE, KAUFM./TECHN.	640 299	156 624	345 637	137 713
69	ZUSAMMEN	850 129	259 232	425 378	165 077
70	INSGESAMT	10 194 056	5 609 893	3 076 339	1 432 248

\*) OHNE SCHUELER UND STUDIERENDE.- 1) NUR FÄLLE, DIE KEINEN ABSCHLUSS AN BERUFSBILDENDEN SCHULEN BZW. HOCHSCHULEN ANGEZEIGT HABEN.

GLIEDERUNG UND HÖCHSTEM SCHULABSCHLUSS\*)

ZWAR						LFD. NR.
MIT HÖCHSTEM BERUFSBILDENDEN ABSCHLUSS					MIT PRAKTISCHER BERUFS- AUSBILDUNG 1) (2 JAHRE UND MEHR)	
ZUSAMMEN	BERUFS- FACHSCHULE	FACHSCHULE	FACH- HOCHSCHULE	HOCHSCHULE		
LICH						
2 458	954	1 136	193	175	2 619	01
2 332	906	1 091	179	156	2 513	02
126	48	45	14	19	106	03
7 645	3 256	3 827	289	273	5 722	04
7 213	3 062	3 672	256	223	5 310	05
432	194	155	33	50	412	06
10 103	4 210	4 963	482	448	8 341	07
44 000	16 986	19 230	4 003	3 781	93 310	08
42 639	16 457	18 708	3 876	3 598	91 145	09
214	92	90	16	16	230	10
1 147	437	432	111	167	1 935	11
44 107	16 535	17 171	4 451	5 950	93 022	12
40 704	15 265	15 912	4 115	5 412	87 612	13
283	121	114	16	32	339	14
3 120	1 149	1 145	320	506	5 071	15
88 107	33 521	36 401	8 454	9 731	186 332	16
98 210	37 731	41 364	8 936	10 179	194 673	17
31 023	X	X	2 214	28 809	X	18
30 403	X	X	2 152	28 251	X	19
620	X	X	62	558	X	20
26 501	X	X	6 873	19 628	X	21
24 456	X	X	6 430	18 026	X	22
2 045	X	X	443	1 602	X	23
57 524	X	X	9 087	48 437	X	24
5 280	1 883	3 397	X	X	3 735	25
5 146	1 840	3 306	X	X	3 633	26
134	43	91	X	X	102	27
10 336	3 539	6 797	X	X	6 642	28
9 704	3 318	6 385	X	X	6 278	29
632	220	412	X	X	364	30
15 616	5 422	10 194	X	X	10 377	31
73 140	5 422	10 194	9 087	48 437	10 377	32
82 761	19 823	23 763	6 410	32 765	99 664	33
88 589	23 330	27 795	11 613	25 851	105 386	34
171 350	43 153	51 558	18 023	58 616	205 050	35
43 709	19 233	22 457	1 173	846	32 599	36
40 733	17 888	21 021	1 070	754	30 222	37
2 976	1 345	1 436	103	92	2 377	38
41 799	15 422	14 431	3 725	8 221	83 916	39
37 351	13 916	12 978	3 333	7 124	77 295	40
455	202	196	24	33	604	41
3 993	1 304	1 257	368	1 064	6 017	42
85 508	34 655	36 898	4 898	9 057	116 515	43
377 541	21 637	24 353	50 926	280 625	36 494	44
5 230	280	335	683	3 932	422	45
382 771	21 917	24 688	51 609	284 557	38 916	46
392 945	X	X	148 450	244 495	X	47
379 396	X	X	144 787	234 609	X	48
13 549	X	X	3 663	9 886	X	49
1 066 839	556 491	510 348	X	X	2 779 799	50
1 046 496	546 173	500 323	X	X	2 738 368	51
20 343	10 318	10 025	X	X	41 431	52
1 459 784	556 491	510 348	148 450	244 495	2 779 799	53
57 699	32 104	25 595	X	X	X	54
56 205	31 316	24 889	X	X	X	55
425	204	221	X	X	X	56
1 069	584	485	X	X	X	57
5 589	X	X	2 913	2 676	334 943	58
63 288	32 104	25 595	2 913	2 676	334 943	59
122 309	84 155	38 154	X	X	X	60
117 752	81 177	36 575	X	X	X	61
831	535	296	X	X	X	62
3 726	2 443	1 283	X	X	X	63
11 536	X	X	4 776	6 760	538 665	64
133 845	84 155	38 154	4 776	6 760	538 665	65
197 133	116 259	63 749	7 689	9 436	873 608	66
23 011	14 686	5 943	1 188	1 194	11 540	67
113 876	69 278	30 808	6 836	6 954	41 731	68
136 887	83 964	36 751	8 024	8 148	53 271	69
2 433 433	856 439	723 982	238 693	614 319	4 067 159	70

## 3 ERWERBSTÄTIGE NACH BERUFS

SCHL. NR.	BERUFSGRUPPE BERUFSBEREICH	ERWERBSTÄTIGE INSGESAMT	STELLUNG		
			ZUSAMMEN	SELBSTÄNDIGE	
				MIT BEZAHLTE(N)	OHNE BESCHÄFTIGTE(N)
INS					
I	PFLANZENBAUER, TIERZUECHTER, FISCHEREIBERUFE				
01	LANDWIRTE	451 884	312 981	46 103	266 878
02	TIERZUECHTER, FISCHEREIBERUFE	7 661	3 030	1 059	1 971
03	VERWALTER, BERATER IN DER LANDWIRTSCHAFT UND TIERZUCHT	14 680	1 095	422	673
04	LANDWIRTSCHAFTLICHE ARBEITSKRÄFTE, TIERPFLEGER	151 066	2 946	716	2 230
05	GARTENBAUER	220 310	33 948	21 229	12 719
06	FORST-, JAGDBERUFE	58 046	690	280	410
	ZUSAMMEN	903 647	354 690	69 809	284 881
II	BERGLEUTE, MINERALGEWINNER				
07	BERGLEUTE	85 031	-	-	-
08	MINERAL-, ERDOEL-, ERDGASGEWINNER	5 242	117	53	64
09	MINERALAUFBEREITER	2 806	22	11	11
	ZUSAMMEN	93 079	139	64	75
III	FERTIGUNGSBERUFE				
10	STEINBEARBEITER	23 055	3 962	2 863	1 099
11	BAUSTOFFHERSTELLER	9 232	399	289	110
12	KERAMIKER	19 530	1 285	417	868
13	GLASMACHER	21 148	608	306	302
14	CHEMIEARBEITER	197 403	564	348	216
15	KUNSTSTOFFVERARBEITER	41 698	196	133	63
16	PAPIERHERSTELLER, -VERARBEITER	46 299	902	633	269
17	DRUCKER	148 792	5 704	3 411	2 293
18	HOLZAUFBEREITER, HOLZWARENFERTIGER UND VERWANDTE BERUFE	37 689	2 928	1 469	1 459
19	METALLERZEUGER, WALZER	49 075	-	-	-
20	FORMER, FORMGIESSER	32 718	-	-	-
21	METALLVERFORMER (SPANLOS)	42 963	-	-	-
22	METALLVERFORMER (SPANEND)	250 469	1 047	411	636
23	METALLOBERFLÄCHENBEARBEITER, -VERGÜETER, -BESCHICHTER	35 611	732	490	242
24	METALLVERBINDER	124 373	853	331	522
25	SCHMIEDE	24 831	4 990	2 859	2 131
26	FEINBLECHNER, INSTALLATEURE	302 384	23 476	18 582	4 894
27	SCHLOSSER	792 075	13 509	9 443	4 066
28	MECHANIKER	570 017	36 626	26 900	9 726
29	WERKZEUGMACHER	142 420	2 141	1 569	572
30	METALLFEINBAUER UND ZUGEORDNETE BERUFE	109 641	15 488	11 397	4 091
31	ELEKTRIKER	700 125	29 441	21 810	7 631
32	MONTIERER UND METALLBERUFE, A.N.G.	295 201	1 231	443	788
33	SPINNBERUFE	17 817	150	78	72
34	TEXTILHERSTELLER	38 295	1 245	443	802

ZÄHLUNG 1987

GRUPPEN UND STELLUNG IM BERUF

IM BERUF								SCHL. NR.
MITHELFE FAMILIEN- ANGEHÖRIGE	BEAMTE, RICHTER, SOLDATEN USW.	ANGESTELLTE	AUSZUBILDENDE, KAUFM./ TECHN.	ARBEITER			AUSZUBILDENDE, GEWERBL.	
				ZUSAMMEN	FACH- ARBEITER	SONST. ARBEITER		
GESAMT								I
79 455	1 662	9 511	-	31 662	20 810	10 852	16 613	01
435	125	1 185	-	2 314	1 158	1 156	572	02
-	2 478	7 878	172	2 986	1 844	1 142	71	03
119 441	420	3 017	-	23 949	6 131	17 818	1 293	04
7 276	1 411	26 860	65	120 520	63 177	57 343	30 230	05
-	8 610	3 727	-	41 661	22 531	19 130	3 358	06
206 607	14 706	52 178	237	223 092	115 651	107 441	52 137	
								II
-	-	1 666	-	75 105	36 634	38 471	8 260	07
9	-	755	-	4 305	1 262	3 043	56	08
1	-	144	-	2 515	751	1 764	124	09
10	-	2 565	-	81 925	38 647	43 278	8 440	
								III
120	-	1 100	-	15 556	10 467	5 089	2 317	10
13	-	308	-	8 255	3 017	5 238	257	11
72	-	919	-	16 282	3 708	12 574	972	12
35	-	1 150	-	18 256	8 037	10 219	1 099	13
78	-	13 609	-	175 755	71 337	104 418	7 397	14
31	-	1 254	-	37 308	9 645	27 663	2 909	15
128	-	3 406	-	38 811	17 949	20 862	3 052	16
314	400	25 924	-	104 605	74 122	30 483	11 845	17
218	-	1 722	-	31 450	8 846	22 604	1 371	18
-	-	1 417	-	45 655	15 295	30 360	2 003	19
-	-	1 402	-	29 780	11 268	18 512	1 536	20
-	-	835	-	41 399	9 599	31 800	729	21
84	-	5 781	-	228 669	161 923	66 746	14 888	22
41	-	1 925	-	31 887	11 808	20 079	1 026	23
64	-	3 236	-	117 409	65 302	52 107	2 811	24
139	-	1 204	-	15 987	10 696	5 291	2 511	25
516	-	17 473	-	214 982	190 162	24 820	45 937	26
595	1 860	43 041	-	634 824	545 990	88 834	98 246	27
1 203	3 213	64 320	-	354 231	305 626	48 605	110 424	28
81	-	10 818	-	107 454	102 840	4 614	21 926	29
622	-	33 577	5 869	43 439	34 789	8 650	10 646	30
715	29 419	87 084	-	447 251	393 064	54 187	106 215	31
103	-	7 505	-	285 457	49 865	235 592	905	32
18	-	648	-	16 160	3 712	12 448	841	33
140	-	3 146	-	31 469	13 978	17 491	2 295	34



## 3 ERWERBSTÄTIGE NACH BERUFS

SCHL. NR.	BERUFSGRUPPE BERUFSBEREICH	ERWERBSTÄTIGE INSGESAMT	STELLUNG		
			SELBSTÄNDIGE		
			ZUSAMMEN	MIT	OHNE
				BEZAHLTE(N)	BESCHÄFTIGTE(N)
					INS
35	TEXTILVERARBEITER	248 200	16 435	4 411	12 024
36	TEXTILVEREDLER	12 361	128	75	53
37	LEDERHERSTELLER, LEDER- UND FELL- VERARBEITER	72 921	10 920	5 542	5 378
39	BACK-, KONDITORWARENHERSTELLER	142 192	26 282	23 647	2 635
40	FLEISCH-, FISCHVERARBEITER	131 313	23 152	18 798	4 354
41	SPEISENBEREITER	297 095	11 749	8 806	2 943
42	GETRÄENKE-, GENUSSMITTELHERSTELLER	17 417	947	644	303
43	ÜBRIGE ERNÄHRUNGSBERUFE	18 993	2 786	1 970	816
44	MAURER, BETONBAUER	360 698	18 752	13 755	4 997
45	ZIMMERER, DACHDECKER, GERÜSTBAUER	170 024	13 830	11 718	2 112
46	STRASSEN-, TIEFBAUER	96 055	1 744	1 109	635
47	BAUHLFSARBEITER	97 960	-	-	-
48	BAUAUSSTATTER	128 401	16 383	11 149	5 234
49	RAUMAUSSTATTER, POLSTERER	48 295	9 965	5 771	4 194
50	TISCHLER, MODELLBAUER	301 227	30 890	22 228	8 662
51	MALER, LACKIERER UND VERWANDTE BERUFE	277 833	29 666	22 037	7 629
52	WARENPRÜFER, VERSANDFERTIGMACHER	339 135	-	-	-
53	HILFSARBEITER OHNE NÄHERE TÄTIG- KEITSANGABE	1 197 198	-	-	-
54	MASCHINISTEN UND ZUGEHÖRIGE BERUFE	342 307	908	367	541
	ZUSAMMEN	8 372 486	362 014	256 652	105 362
IV	TECHNISCHE BERUFE				
60	INGENIEURE	544 480	69 473	40 439	29 034
61	CHEMIKER, PHYSIKER, MATHEMATIKER	52 900	1 513	684	829
62	TECHNIKER	767 953	15 338	7 611	7 727
63	TECHNISCHE SONDERFACHKRÄFTE	236 782	3 720	968	2 752
	ZUSAMMEN	1 602 115	90 044	49 702	40 342
V	DIENTSTLEISTUNGSBERUFE				
68	WARENKAUFLER	2 100 405	460 121	256 975	201 146
69	BANK-, VERSICHERUNGSKAUFLER	631 095	50 889	18 429	32 460
70	ANDERE DIENTSTLEISTUNGSKAUFLER UND ZUGEHÖRIGE BERUFE	245 959	52 945	22 107	30 838
71	BERUFE DES LANDVERKEHRS	807 170	41 853	16 993	24 860
72	BERUFE DES WASSER- UND LUFTVERKEHRS	44 257	2 783	1 525	1 258
73	BERUFE DES NACHRICHTENVERKEHRS	185 891	-	-	-
74	LAGERVERWALTER, LAGER-, TRANSPORT- ARBEITER	464 474	77	42	35
75	UNTERNEHMER, ORGANISATOREN, WIRTSCHAFTSPRÜFER	748 081	186 169	149 103	37 066
76	ABGEORDNETE, ADMINISTRATIV ENTSCHEI- DENDE BERUFSTÄTIGE	264 478	2 674	2 012	662
77	RECHNUNGSKAUFLER, DATENVERARBEI- TUNGSFACHLEUTE	601 143	12 453	3 950	8 503
78	BUEROFACH-, BUERDILFSKRÄFTE	3 925 451	37 054	22 011	15 043

GRUPPEN UND STELLUNG IM BERUF

IM BERUF									SCHL. NR.
MITHELFFENDE FAMILIEN- ANGEHÖRIGE	BEAMTE, RICHTER, SOLDATEN USW.	ANGESTELLTE	AUSZUBILDENDE, KAUFM./ TECHN.	ARBEITER			AUSZUBILDENDE, GEWERBL.		
				ZUSAMMEN	FACH- ARBEITER	SONST. ARBEITER			
GESAMT									
2 026	-	14 741	-	194 419	82 161	112 258	20 579	35	
15	-	1 250	-	10 323	3 607	6 716	645	36	
595	-	4 679	-	52 812	25 069	27 743	3 915	37	
1 331	-	11 909	-	65 874	54 376	11 498	36 796	39	
1 096	330	18 328	-	69 656	55 734	13 922	18 751	40	
5 809	2 303	58 412	-	191 839	50 295	141 544	26 983	41	
87	-	2 829	-	12 045	8 719	3 326	1 509	42	
209	-	2 908	-	11 836	6 490	5 346	1 254	43	
431	-	19 631	-	298 800	245 901	52 899	23 084	44	
296	-	7 756	-	132 482	100 824	31 658	15 660	45	
80	72	8 403	-	80 644	43 643	37 001	5 112	46	
-	-	-	-	97 960	-	97 960	-	47	
329	-	4 795	-	97 829	77 681	20 148	9 065	48	
430	-	4 383	-	28 643	19 682	8 961	4 874	49	
895	-	17 414	-	210 103	182 269	27 834	41 925	50	
660	-	13 400	-	198 510	149 684	48 826	35 597	51	
-	-	37 482	-	298 315	61 835	236 480	3 338	52	
-	-	-	-	1 197 198	-	1 197 198	-	53	
100	496	15 352	-	324 129	165 082	159 047	1 322	54	
19 719	38 093	576 476	5 869	6 665 748	3 466 097	3 199 651	704 567	IV	
-	59 850	413 675	1 482	-	-	-	-	60	
-	3 301	47 722	364	-	-	-	-	61	
-	43 639	617 967	8 019	82 990	82 990	-	-	62	
-	1 421	155 942	36 449	39 250	28 319	10 931	-	63	
-	108 211	1 235 306	46 314	122 240	111 309	10 931	-	V	
44 801	-	1 150 909	201 831	239 826	120 902	118 924	2 917	68	
28	9 610	512 404	58 164	-	-	-	-	69	
2 851	2 303	159 315	16 635	11 910	2 390	9 520	-	70	
4 022	69 630	93 001	-	592 206	146 655	445 551	6 458	71	
168	3 855	22 501	190	13 653	8 098	5 555	1 107	72	
-	75 395	51 519	112	53 896	12 405	41 491	4 969	73	
14	2 894	71 081	-	389 522	40 599	348 923	886	74	
4 916	15 964	520 314	20 718	-	-	-	-	75	
-	203 075	56 307	2 422	-	-	-	-	76	
6 374	8 783	533 013	7 877	32 643	11 427	21 216	-	77	
72 378	467 361	3 033 423	219 305	95 930	35 504	60 426	-	78	

3 ERWERBSTÄTIGE NACH BERUFS

SCHL. NR.	BERUFSGRUPPE BERUFSBEREICH	ERWERBSTÄETIGE INSGESAMT	STELLUNG		
			SELBSTÄENDIGE		
			ZUSAMMEN	MIT	OHNE
				BEZAHLTE(N)	BESCHÄFTIGTE(N)
					INS
79	DIENT-, WACHBERUFE	240 833	1 503	578	925
80	SICHERHEITSWAHRER	696 216	7 519	6 527	992
81	RECHTSWAHRER, -BERATER	128 607	38 790	30 719	8 071
82	PUBLIZISTEN, DOLMETSCHER, BIBLIOTHEKARE	98 645	17 420	2 510	14 910
83	KUENSTLER UND ZUGEDORNETE BERUFE	163 747	50 320	11 075	39 245
84	AERZTE, APOTHEKER	252 804	124 663	115 080	9 583
85	UEBRIGE GESUNDHEITSDIENTBERUFE	1 011 374	30 916	14 144	16 772
86	SOZIALPFLEGERISCHE BERUFE	410 399	3 431	1 805	1 626
87	LEHRER	767 688	31 270	9 504	21 766
88	GEISTES- UND NATURWISSENSCHAFTLICHE BERUFE, A.N.G.	88 571	7 561	2 261	5 300
89	SEELSORGER	53 818	952	372	580
90	KOERPERPFLEGER	264 015	62 503	38 759	23 744
91	GAESTEBETREUER	398 794	137 843	76 334	61 509
92	HAUSWIRTSCHAFTLICHE BERUFE	196 296	-	-	-
93	REINIGUNGSBERUFE	582 418	12 046	6 177	5 869
	ZUSAMMEN	15 372 629	1 373 755	810 992	562 763
VI	SONSTIGE ARBEITSKRAEFTE				
97	MITHELFENDE FAMILIENANGEHOERIGE AUS- SERHALB DER LANDWIRTSCHAFT, A.N.G.	64 345	-	-	-
98	ARBEITSKRAEFTE MIT NOCH NICHT BESTIMMTEM BERUF	149 411	-	-	-
99	ARBEITSKRAEFTE OHNE NAEHERE TAETIG- KEITSANGABE	349 805	115 369	54 673	60 696
	ZUSAMMEN	563 561	115 369	54 673	60 696
1-6	INSGESAMT	26 907 517	2 296 011	1 241 892	1 054 119

GRUPPEN UND STELLUNG IM BERUF

IM BERUF								SCHL. NR.
MITHELFFENDE FAMILIEN- ANGEHÖRIGE	BEAMTE, RICHTER, SOLDATEN USW.	ANGESTELLTE	AUSZUBILDENDE, KAUFM./ TECHN.	ARBEITER			AUSZUBILDENDE, GEWERBL.	
				ZUSAMMEN	FACH- ARBEITER	SONST. ARBEITER		
GESAMT								
304	4 860	97 461	-	136 244	9 612	126 632	461	79
245	640 541	24 723	2 054	17 731	11 428	6 303	3 403	80
-	72 485	17 063	269	-	-	-	-	81
353	8 343	70 598	1 931	-	-	-	-	82
1 525	1 127	81 352	2 564	20 309	14 119	6 190	6 550	83
2 339	12 623	111 463	1 716	-	-	-	-	84
10 153	9 724	775 540	159 160	25 881	5 269	20 612	-	85
538	19 113	323 599	31 130	32 588	9 824	22 764	-	86
706	568 353	162 817	4 542	-	-	-	-	87
236	8 935	70 795	1 044	-	-	-	-	88
-	27 081	22 804	110	2 871	307	2 564	-	89
4 901	-	51 349	-	79 562	67 615	11 947	65 700	90
14 027	-	111 644	24 035	99 465	26 041	73 424	11 780	91
11 410	-	73 326	17 371	91 144	13 225	77 919	3 045	92
3 610	401	50 679	-	504 932	30 570	474 362	10 750	93
185 899	2 232 456	8 249 000	773 180	2 440 313	565 990	1 874 323	118 026	VI
64 345	-	-	-	-	-	-	-	97
-	3	18	73 981	65	44	21	75 344	98
2 047	46 716	19 554	-	166 119	122 914	43 205	-	99
66 392	46 719	19 572	73 981	166 184	122 958	43 226	75 344	1-6
478 627	2 440 185	10 135 097	899 581	9 699 502	4 420 652	5 278 850	958 514	

3 ERWERBSTÄTIGE NACH BERUFS

SCHL. NR.	BERUFSGRUPPE BERUFSBEREICH	ERWERBSTAETIGE INSGESAMT	STELLUNG		
			ZUSAMMEN	SELBSTAENDIGE	
				MIT BEZAHLTE(N)	OHNE BESCHAEFTIGTE(N)
MAENW					
I	PFLANZENBAUER, TIERZUECHTER, FISCHEREIBERUFE				
01	LANDWIRTE	361 408	281 091	42 026	239 065
02	TIERZUECHTER, FISCHEREIBERUFE	6 120	2 616	930	1 686
03	VERWALTER, BERATER IN DER LANDWIRTSCHAFT UND TIERZUCHT	12 389	945	369	576
04	LANDWIRTSCHAFTLICHE ARBEITSKRAEFTE, TIERPFLEGER	37 552	1 327	466	861
05	GARTENBAUER	143 244	24 233	15 813	8 420
06	FORST-, JAGDBERUFE	54 588	630	259	371
	ZUSAMMEN	615 301	310 842	59 863	250 979
II	BERGLEUTE, MINERALGEWINNER				
07	BERGLEUTE	84 514	-	-	-
08	MINERAL-, ERDOEL-, ERDGASGEWINNER	4 748	99	46	53
09	MINERALAUFBEREITER	2 739	15	8	7
	ZUSAMMEN	92 001	114	54	60
III	FERTIGUNGSBERUFE				
10	STEINBEARBEITER	21 819	3 861	2 814	1 047
11	BAUSTOFFHERSTELLER	8 680	394	287	107
12	KERAMIKER	11 215	493	247	246
13	GLASMACHER	16 867	529	289	240
14	CHEMIEARBEITER	157 709	463	319	144
15	KUNSTSTOFFVERARBEITER	30 300	174	121	53
16	PAPIERHERSTELLER, -VERARBEITER	30 734	761	564	197
17	DRUCKER	117 088	5 006	3 176	1 830
18	HOLZAUFBEREITER, HOLZWARENFERTIGER UND VERWANDTE BERUFE	31 318	2 736	1 413	1 323
19	METALLERZEUGER, WALZER	48 158	-	-	-
20	FORMER, FORMGIESSER	31 004	-	-	-
21	METALLVERFORMER (SPANLOS)	29 690	-	-	-
22	METALLVERFORMER (SPANEND)	240 699	963	387	576
23	METALLOBERFLAECHENBEARBEITER, -VERGUETER, -BESCHICHTER	30 382	667	459	208
24	METALLVERBINDER	105 786	811	315	496
25	SCHMIEDE	24 488	4 959	2 845	2 114
26	FEINBLECHNER, INSTALLATEURE	299 460	23 329	18 479	4 850
27	SCHLOSSER	779 142	13 398	9 382	4 016
28	MECHANIKER	551 321	36 220	26 651	9 569
29	WERKZEUGMACHER	140 073	2 112	1 554	558
30	METALLFEINBAUER UND ZUGEDORDNETE BERUFE	69 780	13 117	10 278	2 839
31	ELEKTRIKER	669 659	29 140	21 618	7 522
32	MONTIERER UND METALLBERUFE, A.N.G.	174 576	1 113	409	704
33	SPINNBERUFE	8 295	99	62	37
34	TEXTILHERSTELLER	22 665	560	299	261

GRUPPEN UND STELLUNG IM BERUF

IM BERUF								SCHL. NR.
MITHELFFENDE FAMILIEN- ANGEHÖRIGE	BEAMTE, RICHTER, SOLDATEN USW.	ANGESTELLTE	AUSZUBILDENDE, KAUFM./ TECHN.	ARBEITER			AUSZUBILDENDE, GEWERBL.	
				ZUSAMMEN	FACH- ARBEITER	SONST. ARBEITER		
LICH								I
28 191	1 443	8 256	-	28 019	19 196	8 823	14 408	01
163	105	951	-	1 892	1 008	884	393	02
-	2 226	6 692	120	2 353	1 564	789	53	03
14 719	379	1 939	-	18 486	5 084	13 402	702	04
1 931	1 258	15 139	45	87 148	42 745	44 403	13 490	05
-	8 436	3 447	-	38 826	22 159	16 667	3 249	06
45 004	13 847	36 424	165	176 724	91 756	84 968	32 295	
								II
-	-	1 583	-	74 751	36 447	38 304	8 180	07
4	-	639	-	3 971	1 235	2 736	35	08
1	-	134	-	2 466	741	1 725	123	09
5	-	2 356	-	81 188	38 423	42 765	8 338	
								III
78	-	1 041	-	14 727	10 144	4 583	2 112	10
9	-	297	-	7 727	2 978	4 749	253	11
27	-	669	-	9 456	2 971	6 485	570	12
14	-	990	-	14 516	7 324	7 192	838	13
42	-	9 468	-	141 371	65 102	76 269	6 365	14
17	-	1 093	-	26 259	8 866	17 393	2 757	15
38	-	2 676	-	24 865	13 815	11 050	2 394	16
151	365	19 611	-	84 429	66 066	18 363	7 526	17
132	-	1 365	-	25 926	8 199	17 727	1 159	18
-	-	1 396	-	44 780	15 151	29 629	1 982	19
-	-	1 379	-	28 125	11 098	17 027	1 500	20
-	-	643	-	28 356	8 627	19 729	691	21
57	-	5 584	-	219 878	159 748	60 130	14 217	22
21	-	1 769	-	27 166	10 309	16 857	759	23
38	-	2 877	-	99 360	63 475	35 885	2 700	24
119	-	1 169	-	15 780	10 616	5 164	2 461	25
469	-	17 221	-	213 318	188 893	24 425	45 123	26
495	1 814	42 339	-	625 082	542 034	83 048	96 014	27
1 040	3 165	62 733	-	341 450	300 597	40 853	106 713	28
66	-	10 684	-	106 006	101 710	4 296	21 205	29
235	-	20 679	2 648	27 865	23 435	4 430	5 236	30
610	28 084	84 502	-	425 382	386 369	39 013	101 941	31
46	-	5 938	-	166 698	43 483	123 215	781	32
8	-	543	-	7 016	2 078	4 938	629	33
28	-	2 667	-	17 835	9 691	8 144	1 575	34

## 3 ERWERBSTÄTIGE NACH BERUFS

SCHL. NR.	BERUFSGRUPPE BERUFSBEREICH	ERWERBSTÄTIGE INSGESAMT	STELLUNG		
			SELBSTÄENDIGE		
			ZUSAMMEN	MIT BEZAHLTE(N)	OHNE BESCHÄFTIGTE(N)
					MAENN
35	TEXTILVERARBEITER	23 799	4 287	1 652	2 635
36	TEXTILVEREDLER	9 737	78	58	20
37	LEDERHERSTELLER, LEDER- UND FELL- VERARBEITER	39 205	10 221	5 204	5 017
39	BACK-, KONDIKTORWARENHERSTELLER	122 200	25 523	23 017	2 506
40	FLEISCH-, FISCHVERARBEITER	124 137	22 670	18 447	4 223
41	SPEISENBEREITER	117 835	8 711	6 840	1 871
42	GETRAENKE-, GENUSSMITTELHERSTELLER	15 610	889	620	269
43	UEBRIGE ERNAEHRUNGSBERUFE	16 777	2 603	1 847	756
44	MAURER, BETONBAUER	358 034	18 532	13 595	4 937
45	ZIMMERER, DACHDECKER, GERUESTBAUER	168 507	13 729	11 636	2 093
46	STRASSEN-, TIEFBAUER	95 383	1 722	1 092	630
47	BAUHILFSARBEITER	96 035	-	-	-
48	BAU AUSSTATTER	126 239	16 213	11 048	5 165
49	RAUM AUSSTATTER, POLSTERER	41 514	9 582	5 566	4 016
50	TISCHLER, MODELLBAUER	292 448	30 592	22 045	8 547
51	MALER, LACKIERER UND VERWANDTE BERUFE	262 578	29 203	21 845	7 358
52	WARENPRUEFER, VERSANDFERTIGMACHER	173 027	-	-	-
53	HILFSARBEITER OHNE NAEHERE TÄTIG- KEITSANGABE	714 451	-	-	-
54	MASCHINISTEN UND ZUGEHÖRIGE BERUFE	325 997	896	363	533
	ZUSAMMEN	6 774 441	336 356	246 843	89 513
IV	TECHNISCHE BERUFE				
60	INGENIEURE	522 347	65 950	39 358	26 591
61	CHEMIKER, PHYSIKER, MATHEMATIKER	47 628	1 344	643	701
62	TECHNIKER	707 101	14 157	7 236	6 921
63	TECHNISCHE SONDERFACHKRAEFTE	117 200	1 764	590	1 174
	ZUSAMMEN	1 394 276	83 215	47 828	35 387
V	DIENTSTLEISTUNGSBERUFE				
68	WARENKAUFLEUTE	819 009	293 168	174 727	118 441
69	BANK-, VERSICHERUNGSKAUFLEUTE	351 073	44 379	17 090	27 289
70	ANDERE DIENTSTLEISTUNGSKAUFLEUTE UND ZUGEHÖRIGE BERUFE	161 680	36 956	17 540	19 416
71	BERUFE DES LANDVERKEHRS	777 845	37 234	14 819	22 415
72	BERUFE DES WASSER- UND LUFTVERKEHRS	41 945	2 647	•	•
73	BERUFE DES NACHRICHTENVERKEHRS	93 172	-	-	-
74	LAGERVERWALTER, LAGER-, TRANSPORT- ARBEITER	392 007	75	•	•
75	UNTERNEHMER, ORGANISATOREN, WIRTSCHAFTSPRUEFER	568 600	146 609	121 407	25 202
76	ABGEORDNETE, ADMINISTRATIV ENTSCHEI- DENDE BERUFSTÄTIGE	207 570	1 944	1 587	357
77	RECHNUNGSKAUFLEUTE, DATENVERARBEI- TUNGSFACHLEUTE	279 285	8 261	2 431	5 830
78	BUEROFACH-, BUEROHILFSKRAEFTE	1 388 229	18 111	12 042	6 069

GRUPPEN UND STELLUNG IM BERUF

IM BERUF									SCHL. NR.
MITHELFENDE FAMILIEN- ANGEHÖRIGE	BEAMTE, RICHTER, SOLDATEN USW.	ANGESTELLTE	AUSZUBILDENDE, KAUFM./ TECHN.	ARBEITER			AUSZUBILDENDE, GEWERBL.		
				ZUSAMMEN	FACH- ARBEITER	SONST. ARBEITER			
LICH									
206	-	2 823	-	15 390	8 283	7 107	1 093	35	
5	-	1 131	-	8 014	3 163	4 851	509	36	
310	-	3 396	-	23 232	14 626	8 606	2 046	37	
999	-	10 325	-	57 296	48 680	8 616	28 057	39	
984	323	17 572	-	65 136	54 386	10 750	17 452	40	
1 364	2 008	29 395	-	57 098	34 517	22 581	19 259	41	
57	-	2 741	-	10 490	8 419	2 071	1 433	42	
143	-	2 724	-	10 205	6 187	4 018	1 102	43	
365	-	19 400	-	296 955	244 754	52 201	22 782	44	
249	-	7 628	-	131 478	100 286	31 192	15 423	45	
61	72	8 353	-	80 187	43 448	36 739	4 988	46	
-	-	-	-	96 035	-	96 035	-	47	
271	-	4 450	-	96 598	77 012	19 586	8 707	48	
302	-	3 814	-	24 528	18 049	6 479	3 288	49	
736	-	16 873	-	205 820	179 613	26 207	38 425	50	
507	-	12 781	-	187 887	145 617	42 270	32 200	51	
-	-	27 379	-	143 229	49 726	93 503	2 419	52	
-	-	-	-	714 451	-	714 451	-	53	
77	482	14 759	-	308 602	161 862	146 740	1 181	54	
10 378	36 313	484 877	2 648	5 276 004	3 261 407	2 014 597	627 865	IV	
-	57 750	397 380	1 267	-	-	-	-	60	
-	2 998	42 998	288	-	-	-	-	61	
-	41 656	565 457	6 407	79 424	79 424	-	-	62	
-	1 210	74 851	15 930	23 445	18 225	5 220	-	63	
-	103 614	1 080 686	23 892	102 869	97 649	5 220	-	V	
6 575	-	421 452	53 347	41 010	13 590	27 420	2 457	68	
17	8 518	268 782	29 377	-	-	-	-	69	
1 216	1 950	106 157	7 810	7 591	1 702	5 889	-	70	
2 493	68 712	86 620	-	577 409	144 663	432 746	5 377	71	
71	3 674	21 122	173	13 200	7 881	5 319	1 058	72	
-	64 599	9 048	34	16 385	5 410	10 975	3 106	73	
10	2 708	63 135	-	325 400	38 170	287 230	679	74	
2 040	14 500	400 796	4 655	-	-	-	-	75	
-	160 249	44 093	1 284	-	-	-	-	76	
323	7 278	245 279	4 739	13 405	8 240	5 165	-	77	
3 905	333 411	937 251	57 731	37 820	15 114	22 706	-	78	



3 ERWERBSTÄTIGE NACH BERUFS

SCHL. NR.	BERUFSGRUPPE BERUFSBEREICH	ERWERBSTÄTIGE INSGESAMT	STELLUNG		
			SELBSTÄENDIGE		
			ZUSAMMEN	MIT	OHNE
				BEZAHLTE(N)	BESCHÄFTIGTE(N)
					MAENN
79	DIENST-, WACHBERUFE	195 662	1 211	463	748
80	SICHERHEITSWAHRER	680 903	7 028	6 283	745
81	RECHTSWAHRER, -BERATER	105 638	33 813	28 030	5 783
82	PUBLIZISTEN, DOLMETSCHER, BIBLIOTHEKARE	49 515	10 254	1 786	8 468
83	KUENSTLER UND ZUGEORDNETE BERUFE	104 165	35 176	8 767	26 409
84	AERZTE, APOTHEKER	173 129	94 775	89 083	5 692
85	UEBRIGE GESUNDEITSDIENSTBERUFE	129 736	13 464	7 840	5 624
86	SOZIALPFLEGERISCHE BERUFE	78 247	1 033	677	356
87	LEHRER	400 263	20 085	8 210	11 875
88	GEISTES- UND NATURWISSENSCHAFTLICHE BERUFE, A.N.G.	61 432	4 609	1 717	2 892
89	SEELSORGER	40 597	790	305	485
90	KOERPERPFLEGER	44 338	20 860	17 021	3 839
91	GAESTEBETREUER	153 450	71 946	45 094	26 852
92	HAUSWIRTSCHAFTLICHE BERUFE	9 347	-	-	-
93	REINIGUNGSBERUFE	113 330	6 286	3 699	2 587
	ZUSAMMEN	7 419 167	910 714	582 098	328 616
VI	SONSTIGE ARBEITSKRAEFTE				
97	MITHELFENDE FAMILIENANGEHOERIGE AUS- SERHALB DER LANDWIRTSCHAFT, A.N.G.	9 268	-	-	-
98	ARBEITSKRAEFTE MIT NOCH NICHT BESTIMMTEM BERUF	88 187	-	-	-
99	ARBEITSKRAEFTE OHNE NAEHERE TÄTIG- KEITSANGABE	263 022	74 799	38 503	36 296
	ZUSAMMEN	360 477	74 799	38 503	36 296
1-6	ZUSAMMEN	16 655 663	1 716 040	975 189	740 851

GRUPPEN UND STELLUNG IM BERUF

IM BERUF									SCHL. NR.
MITHELFFENDE FAMILIEN- ANGEHÖRIGE	BEAMTE, RICHTER, SOLDATEN USW.	ANGESTELLTE	AUSZUBILDENDE, KAUFM./ TECHN.	ARBEITER			AUSZUBILDENDE, GEWERBL.		
				ZUSAMMEN	FACH- ARBEITER	SONST. ARBEITER			
LICH									
95	4 589	81 573	-	107 864	9 027	98 837	330	79	
165	631 311	20 569	1 551	17 013	11 160	5 853	3 266	80	
-	57 777	13 864	184	-	-	-	-	81	
107	3 772	34 668	714	-	-	-	-	82	
630	863	49 999	1 123	13 999	10 052	3 947	2 375	83	
937	9 750	66 862	805	-	-	-	-	84	
463	7 246	89 576	14 313	4 674	1 667	3 007	-	85	
48	11 090	58 006	3 821	4 249	1 200	3 049	-	86	
374	301 523	76 321	1 960	-	-	-	-	87	
108	6 732	49 313	670	-	-	-	-	88	
-	24 570	14 490	63	684	109	575	-	89	
610	-	7 242	-	9 521	7 545	1 976	6 105	90	
4 385	-	39 405	3 982	29 554	11 528	18 026	4 178	91	
192	-	4 796	549	3 489	865	2 624	321	92	
452	354	14 142	-	85 610	19 838	65 772	6 486	93	
25 216	1 725 176	3 224 561	188 885	1 308 877	307 761	1 001 116	35 738	VI	
9 268	-	-	-	-	-	-	-	97	
-	3	7	43 692	37	24	13	44 448	98	
864	45 157	13 735	-	128 467	107 963	20 504	-	99	
10 132	45 160	13 742	43 692	128 504	107 987	20 517	44 448	1-6	
90 735	1 924 110	4 842 646	259 282	7 074 166	3 904 983	3 169 183	748 684		

## 3 ERWERBSTÄTIGE NACH BERUFS

SCHL. NR.	BERUFSGRUPPE BERUFSBEREICH	ERWERBSTÄTIGE INSGESAMT	STELLUNG		
			ZUSAMMEN	SELBSTÄENDIGE	
				MIT BEZAHLTE(N)	OHNE BESCHÄFTIGTE(N)
WEIB					
I	PFLANZENBAUER, TIERZUECHTER, FISCHEREIBERUFE				
01	LANDWIRTE	90 476	31 890	4 077	27 813
02	TIERZUECHTER, FISCHEREIBERUFE	1 541	414	129	285
03	VERWALTER, BERATER IN DER LANDWIRTSCHAFT UND TIERZUCHT	2 291	150	53	97
04	LANDWIRTSCHAFTLICHE ARBEITSKRÄFTE, TIERPFLEGER	113 514	1 619	250	1 369
05	GARTENBAUER	77 066	9 715	5 416	4 299
06	FORST-, JAGDBERUFE	3 458	60	21	39
	ZUSAMMEN	288 346	43 848	9 946	33 902
II	BERGLEUTE, MINERALGEWINNER				
07	BERGLEUTE	517	-	-	-
08	MINERAL-, ERDOEL-, ERDGASGEWINNER	494	18	7	11
09	MINERALAUFBEREITER	67	7	3	4
	ZUSAMMEN	1 078	25	10	15
III	FERTIGUNGSBERUFE				
10	STEINBEARBEITER	1 236	101	49	52
11	BAUSTOFFHERSTELLER	552	5	2	3
12	KERAMIKER	8 315	792	170	622
13	GLASMACHER	4 261	79	17	62
14	CHEMIEARBEITER	39 694	101	29	72
15	KUNSTSTOFFVERARBEITER	11 398	22	12	10
16	PAPIERHERSTELLER, -VERARBEITER	15 565	141	69	72
17	DRUCKER	31 704	698	235	463
18	HOLZAUFBEREITER, HOLZWARENFERTIGER UND VERWANDTE BERUFE	6 371	192	56	136
19	METALLERZEUGER, WALZER	917	-	-	-
20	FORMER, FORMGIESSER	1 714	-	-	-
21	METALLVERFORMER (SPANLOS)	13 273	-	-	-
22	METALLVERFORMER (SPANEND)	9 770	84	24	60
23	METALLOBERFLÄCHENBEARBEITER, -VERGÜETER, -BESCHICHTER	5 229	65	31	34
24	METALLVERBINDER	18 587	42	16	26
25	SCHMIEDE	343	31	14	17
26	FEINBLECHNER, INSTALLATEURE	2 924	147	103	44
27	SCHLOSSER	12 933	111	61	50
28	MECHANIKER	18 696	406	249	157
29	WERKZEUGMACHER	2 347	29	15	14
30	METALLFEINBAUER UND ZUGEORDNETE BERUFE	39 861	2 371	1 119	1 252
31	ELEKTRIKER	30 466	301	192	109
32	MONTIERER UND METALLBERUFE, A.N.G.	120 625	118	34	84
33	SPINNBERUFE	9 522	51	16	35
34	TEXTILHERSTELLER	15 630	685	144	541

GRUPPEN UND STELLUNG IM BERUF

IM BERUF								SCHL. NR.
MITHELFENDE FAMILIEN- ANGEHÖRIGE	BEAMTE, RICHTER, SOLDATEN USW.	ANGESTELLTE	AUSZUBILDENDE, KAUFM./ TECHN.	ARBEITER			AUSZUBILDENDE, GEWERBL.	
				ZUSAMMEN	FACH- ARBEITER	SONST. ARBEITER		
LICH								I
51 264	219	1 255	-	3 643	1 614	2 029	2 205	01
272	20	234	-	422	150	272	179	02
-	252	1 186	52	633	280	353	18	03
104 722	41	1 078	-	5 463	1 047	4 416	591	04
5 345	153	11 721	20	33 372	20 432	12 940	16 740	05
-	174	280	-	2 835	372	2 463	109	06
161 603	859	15 754	72	46 368	23 895	22 473	19 842	
								II
-	-	83	-	354	187	167	80	07
5	-	116	-	334	27	307	21	08
-	-	10	-	49	10	39	1	09
5	-	209	-	737	224	513	102	
								III
42	-	59	-	829	323	506	205	10
4	-	11	-	528	39	489	4	11
45	-	250	-	6 826	737	6 089	402	12
21	-	160	-	3 740	713	3 027	261	13
36	-	4 141	-	34 384	6 235	28 149	1 032	14
14	-	161	-	11 049	779	10 270	152	15
90	-	730	-	13 946	4 134	9 812	658	16
163	35	6 313	-	20 176	8 056	12 120	4 319	17
86	-	357	-	5 524	647	4 877	212	18
-	-	21	-	875	144	731	21	19
-	-	23	-	1 655	170	1 485	36	20
-	-	192	-	13 043	972	12 071	38	21
27	-	197	-	8 791	2 175	6 616	671	22
20	-	156	-	4 721	1 499	3 222	267	23
26	-	359	-	18 049	1 827	16 222	111	24
20	-	35	-	207	80	127	50	25
47	-	252	-	1 664	1 269	395	814	26
100	46	702	-	9 742	3 956	5 786	2 232	27
163	48	1 587	-	12 781	5 029	7 752	3 711	28
15	-	134	-	1 448	1 130	318	721	29
387	-	12 898	3 221	15 574	11 354	4 220	5 410	30
105	1 335	2 582	-	21 869	6 695	15 174	4 274	31
57	-	1 567	-	118 759	6 382	112 377	124	32
10	-	105	-	9 144	1 634	7 510	212	33
112	-	479	-	13 634	4 287	9 347	720	34

## 3 ERWERBSTÄTIGE NACH BERUFS

SCHL. NR.	BERUFSGRUPPE BERUFSBEREICH	ERWERBSTÄTIGE INSGESAMT	STELLUNG		
			SELBSTÄNDIGE		
			ZUSAMMEN	MIT BEZAHLTE(N)	OHNE BESCHÄFTIGTE(N)
					WEIB
35	TEXTILVERARBEITER	224 401	12 148	2 759	9 389
36	TEXTILVEREDLER	2 624	50	17	33
37	LEDERHERSTELLER, LEDER- UND FELL- VERARBEITER	33 716	699	338	361
39	BACK-, KONDITIONARENHERSTELLER	19 992	759	630	129
40	FLEISCH-, FISCHVERARBEITER	7 176	482	351	131
41	SPEISENBEREITER	179 260	3 038	1 966	1 072
42	GETRÄENKE-, GENUSSMITTELHERSTELLER	1 807	58	24	34
43	ÜBRIGE ERNÄHRUNGSBERUFE	2 216	183	123	60
44	MAURER, BETONBAUER	2 664	220	160	60
45	ZIMMERER, DACHDECKER, GERÜSTBAUER	1 517	101	82	19
46	STRASSEN-, TIEFBAUER	672	22	17	5
47	BAUHILFSARBEITER	1 925	-	-	-
48	BAUUSSTATTER	2 162	170	101	69
49	RAUUSSTATTER, POLSTERER	6 781	383	205	178
50	TISCHLER, MODELLBAUER	8 779	298	183	115
51	MALER, LACKIERER UND VERWANDTE BERUFE	15 255	463	192	271
52	WARENPRÜFER, VERSANDFERTIGMACHER	166 108	-	-	-
53	HILFSARBEITER OHNE NÄHERE TÄTIG- KEITSANGABE	482 747	-	-	-
54	MASCHINISTEN UND ZUGEHÖRIGE BERUFE	16 310	12	4	8
	ZUSAMMEN	1 598 045	25 658	9 809	15 849
IV	TECHNISCHE BERUFE				
60	INGENIEURE	22 133	3 523	1 080	2 443
61	CHEMIKER, PHYSIKER, MATHEMATIKER	5 272	169	41	128
62	TECHNIKER	60 852	1 181	375	806
63	TECHNISCHE SONDERFACHKRÄFTE	119 582	1 956	378	1 578
	ZUSAMMEN	207 839	6 829	1 874	4 955
V	Dienstleistungsberufe				
68	WARENKAUFLEUTE	1 282 396	166 953	84 248	82 705
69	BANK-, VERSICHERUNGSKAUFLEUTE	280 022	6 510	1 339	5 171
70	ANDERE DIENSTLEISTUNGSKAUFLEUTE UND ZUGEHÖRIGE BERUFE	84 279	15 989	4 567	11 422
71	BERUFE DES LANDVERKEHRS	29 325	4 619	2 174	2 445
72	BERUFE DES WASSER- UND LUFTVERKEHRS	2 312	136	•	•
73	BERUFE DES NACHRICHTENVERKEHRS	92 719	-	-	-
74	LAGERVERWALTER, LAGER-, TRANSPORT- ARBEITER	72 467	2	•	•
75	UNTERNEHMER, ORGANISATOREN, WIRTSCHAFTSPRÜFER	179 481	39 560	27 696	11 864
76	ABGEORDNETE, ADMINISTRATIV ENTSCHEI- DENE BERUFSTÄTIGE	56 908	730	425	305
77	RECHNUNGSKAUFLEUTE, DATENVERARBEI- TUNGSFACHLEUTE	321 858	4 192	1 519	2 673
78	BÜROFACH-, BÜROHILFSKRÄFTE	2 537 222	18 943	9 969	8 974

GRUPPEN UND STELLUNG IM BERUF

IM BERUF									SCHL. NR.
MITHELFENDE FAMILIEN- ANGEHÖRIGE	BEAMTE, RICHTER, SOLDATEN USW.	ANGESTELLTE	AUSZUBILDENDE, KAUFM./ TECHN.	ARBEITER			AUSZUBILDENDE, GEWERBL.		
				ZUSAMMEN	FACH- ARBEITER	SONST. ARBEITER			
LICH									
1 820	-	11 918	-	179 029	73 878	105 151	19 486	35	
10	-	119	-	2 309	444	1 865	136	36	
285	-	1 283	-	29 580	10 443	19 137	1 869	37	
332	-	1 584	-	8 578	5 696	2 882	8 739	39	
112	7	756	-	4 520	1 348	3 172	1 299	40	
4 445	295	29 017	-	134 741	15 778	118 963	7 724	41	
30	-	88	-	1 555	300	1 255	76	42	
66	-	184	-	1 631	303	1 328	152	43	
66	-	231	-	1 845	1 147	698	302	44	
47	-	128	-	1 004	538	466	237	45	
19	-	50	-	457	195	262	124	46	
-	-	-	-	1 925	-	1 925	-	47	
58	-	345	-	1 231	669	562	358	48	
128	-	569	-	4 115	1 633	2 482	1 586	49	
157	-	541	-	4 283	2 656	1 627	3 500	50	
153	-	619	-	10 623	4 067	6 556	3 397	51	
-	-	10 103	-	155 086	12 109	142 977	919	52	
-	-	-	-	482 747	-	482 747	-	53	
23	14	593	-	15 527	3 220	12 307	141	54	
9 341	1 780	91 599	3 221	1 389 744	204 690	1 185 054	76 702	IV	
-	2 100	16 295	215	-	-	-	-	60	
-	303	4 724	76	-	-	-	-	61	
-	1 983	52 510	1 612	3 566	3 566	-	-	62	
-	211	81 091	20 519	15 805	10 094	5 711	-	63	
-	4 597	154 620	22 422	19 371	13 660	5 711	-	V	
38 226	-	729 457	148 484	198 816	107 312	91 504	460	68	
11	1 092	243 622	28 787	-	-	-	-	69	
1 635	353	53 158	8 825	4 319	688	3 631	-	70	
1 529	918	6 381	-	14 797	1 992	12 805	1 081	71	
97	181	1 379	17	453	217	236	49	72	
-	10 796	42 471	78	37 511	6 995	30 516	1 863	73	
4	186	7 946	-	64 122	2 429	61 693	207	74	
2 876	1 464	119 518	16 063	-	-	-	-	75	
-	42 826	12 214	1 138	-	-	-	-	76	
6 051	1 505	287 734	3 138	19 238	3 187	16 051	-	77	
68 473	133 950	2 096 172	161 574	58 110	20 390	37 720	-	78	

## 3 ERWERBSTÄTIGE NACH BERUFS

SCHL. NR.	BERUFSGRUPPE BERUFSBEREICH	ERWERBSTÄTIGE INSGESAMT	STELLUNG		
			SELBSTÄNDIGE		
			ZUSAMMEN	MIT	OHNE
				BEZAHLTE(N) BESCHÄFTIGTE(N)	
					WEIB
79	DIENST-, WACHBERUFE	45 171	292	115	177
80	SICHERHEITSWAHRER	15 313	491	244	247
81	RECHTSWAHRER, -BERATER	22 969	4 977	2 689	2 288
82	PUBLIZISTEN, DOLMETSCHER, BIBLIOTHEKARE	49 130	7 166	724	6 442
83	KUNSTLER UND ZUGEORDNETE BERUFE	59 582	15 144	2 308	12 836
84	AERZTE, APOTHEKER	79 675	29 888	25 997	3 891
85	UEBRIGE GESUNDHEITSDIENSTBERUFE	881 638	17 452	6 304	11 148
86	SOZIALPFLEGERISCHE BERUFE	332 152	2 398	1 128	1 270
87	LEHRER	367 425	11 185	1 294	9 891
88	GEISTES- UND NATURWISSENSCHAFTLICHE BERUFE, A.N.G.	27 139	2 952	544	2 408
89	SEELSORGER	13 221	162	67	95
90	KORPERPFLEGER	219 677	41 643	21 738	19 905
91	GÄSTEBETREUER	245 344	65 897	31 240	34 657
92	HAUSWIRTSCHAFTLICHE BERUFE	186 949	-	-	-
93	REINIGUNGSBERUFE	469 088	5 760	2 478	3 282
	ZUSAMMEN	7 953 462	463 041	228 894	234 147
V1	SONSTIGE ARBEITSKRAEFTE				
97	MITHELFFENDE FAMILIENANGEHÖRIGE AUS- SERHALB DER LANDWIRTSCHAFT, A.N.G.	55 077	-	-	-
98	ARBEITSKRAEFTE MIT NOCH NICHT BESTIMMTEM BERUF	61 224	-	-	-
99	ARBEITSKRAEFTE OHNE NÄHERE TÄTIG- KEITSANGABE	86 783	40 570	16 170	24 400
	ZUSAMMEN	203 084	40 570	16 170	24 400
1-E	ZUSAMMEN	10 251 854	579 971	266 703	313 268

GRUPPEN UND STELLUNG IM BERUF

IM BERUF									SCHL. NR.
MITHELFFENDE FAMILIEN- ANGEHÖRIGE	BEAMTE, RICHTER, SOLDATEN USW.	ANGESTELLTE	AUSZUBILDENDE, KAUFM. / TECHN.	ARBEITER			AUSZUBILDENDE, GEWERBL.		
				ZUSAMMEN	FACH- ARBEITER	SONST. ARBEITER			
LICH									
209	271	15 888	-	28 380	585	27 795	131	79	
80	9 230	4 154	503	718	268	450	137	80	
-	14 708	3 199	85	-	-	-	-	81	
246	4 571	35 930	1 217	-	-	-	-	82	
895	264	31 353	1 441	6 310	4 067	2 243	4 175	83	
1 402	2 873	44 601	911	-	-	-	-	84	
9 690	2 478	685 964	144 847	21 207	3 602	17 605	-	85	
490	8 023	265 593	27 309	28 339	8 624	19 715	-	86	
332	266 830	86 496	2 582	-	-	-	-	87	
128	2 203	21 482	374	-	-	-	-	88	
-	2 511	8 314	47	2 187	198	1 989	-	89	
4 291	-	44 107	-	70 041	60 070	9 971	59 595	90	
9 642	-	72 239	20 053	69 911	14 513	55 398	7 602	91	
11 218	-	68 530	16 822	87 655	12 360	75 295	2 724	92	
3 158	47	36 537	-	419 322	10 732	408 590	4 264	93	
160 683	507 280	5 024 439	584 295	1 131 436	258 229	873 207	82 288	VI	
55 077	-	-	-	-	-	-	-		
-	-	11	30 289	28	20	8	30 896	98	
1 183	1 559	5 819	-	37 652	14 951	22 701	-	99	
56 260	1 559	5 830	30 289	37 680	14 971	22 709	30 896	1-6	
387 892	516 075	5 292 451	640 299	2 625 336	515 669	2 109 667	209 830		



## 4 ERWERBSTÄTIGE INSGESAMT NACH

SCHL. NR.	BERUFSORDNUNG BERUFSGRUPPE BERUFSBEREICH	ERWERBSTÄTIGE INSGESAMT	DAVON IM ALTER VON ...		
			UNTER 20	20 - 25	25 - 30
I	PFLANZENBAUER, TIERZUECHTER, FISCHEREIBERUFE				
01	LANDWIRTE				
011	LANDWIRTE	434 622	15 015	26 524	32 877
012	WEINBAUERN	17 262	873	1 440	1 583
	ZUSAMMEN	451 884	15 888	27 964	34 460
02	TIERZUECHTER, FISCHEREIBERUFE				
021	TIERZUECHTER	6 010	387	701	649
022	FISCHER	1 651	91	182	173
	ZUSAMMEN	7 661	478	883	822
03	VERWALTER, BERATER IN DER LANDWIRTSCHAFT UND TIERZUCHT				
031	VERWALTER IN DER LANDWIRTSCHAFT UND TIERZUCHT	5 560	194	952	770
032	AGRARINGENIEURE, LANDWIRTSCHAFTSBERATER	9 120	28	329	1 648
	ZUSAMMEN	14 680	222	1 281	2 418
04	LANDWIRTSCHAFTLICHE ARBEITSKRAEFTE, TIERPFLEGER				
041	LANDARBEITSKRAEFTE	34 619	1 234	3 699	3 313
042	MELKER	1 101	184	99	60
043	FAMILIENEIGENE LANDARBEITSKRAEFTE, A.N.G.	105 191	1 327	4 981	7 841
044	TIERPFLEGER UND VERWANDTE BERUFE	10 155	743	1 841	1 536
	ZUSAMMEN	151 066	3 488	10 620	12 750
05	GARTENBAUER				
051	GAERTNER, GARTENARBEITER	165 079	17 216	32 175	22 549
052	GARTENARCHITEKTEN, GARTENVERWALTER	7 891	73	421	1 386
053	FLORISTEN	47 340	8 350	13 697	6 883
	ZUSAMMEN	220 310	25 639	46 293	30 818
06	FORST-, JAGDBERUFE				
061	FORSTVERWALTER, FORSTER, JAEGER	19 295	1 336	1 883	2 367
062	WALDARBEITER, WALDNUTZER	38 751	2 286	4 583	4 111
	ZUSAMMEN	58 046	3 622	6 466	6 478
	ZUSAMMEN	903 647	49 337	93 507	87 746
II	BERGLEUTE, MINERALGEWINNER				
07	BERGLEUTE				
071	BERGLEUTE	81 517	9 835	16 770	10 362
072	MASCHINEN-, ELEKTRO-, SCHIESSHAUER	3 514	8	313	729
	ZUSAMMEN	85 031	9 843	17 083	11 091
08	MINERAL-, ERDOEL-, ERDGASGEWINNER				
081	STEINBRECHER	2 242	65	251	227
082	ERDEN-, KIES-, SANDGEWINNER	1 538	51	188	161
083	ERDOEL-, ERDGASGEWINNER	1 462	6	55	203
	ZUSAMMEN	5 242	122	494	591

BERUFSORDNUNGEN UND ALTERSGRUPPEN

BIS UNTER ... JAHREN								SCHL. NR.
30 - 35	35 - 40	40 - 45	45 - 50	50 - 55	55 - 60	60 - 65	65 UND MEHR	
								I
								01
37 101	42 918	32 375	63 212	69 299	67 473	37 947	9 881	011
1 520	1 610	1 042	2 199	2 585	2 537	1 445	428	012
38 621	44 528	33 417	65 411	71 884	70 010	39 392	10 309	
								02
532	539	501	758	772	687	353	131	021
177	204	150	237	187	142	75	33	022
709	743	651	995	959	829	428	164	
								03
573	412	447	662	595	637	273	45	031
1 648	1 098	929	1 206	819	904	454	57	032
2 221	1 510	1 376	1 868	1 414	1 541	727	102	
								04
2 798	2 743	2 461	4 967	5 588	4 957	2 005	854	041
75	80	81	166	168	133	46	9	042
9 169	10 573	9 304	17 674	17 253	13 464	8 279	5 326	043
1 069	920	795	1 082	978	811	295	85	044
13 111	14 316	12 641	23 889	23 987	19 365	10 625	6 274	
								05
13 790	11 829	10 687	17 283	18 358	15 083	4 698	1 411	051
1 487	1 025	820	965	789	656	195	74	052
3 619	3 483	3 141	3 549	2 399	1 280	563	376	053
18 896	16 337	14 648	21 797	21 546	17 019	5 456	1 861	
								06
2 205	1 646	1 505	2 258	2 008	2 528	1 462	97	061
3 242	3 130	2 538	5 344	6 318	5 703	1 405	91	062
5 447	4 776	4 043	7 602	8 326	8 231	2 867	188	
79 005	82 210	66 776	121 562	128 116	116 995	59 495	18 898	
								II
								07
6 285	7 542	8 678	11 292	8 700	1 888	139	26	071
629	430	327	563	404	108	2	1	072
6 914	7 972	9 005	11 855	9 104	1 996	141	27	
								08
201	175	187	383	392	282	71	8	081
114	116	155	272	239	187	53	2	082
274	210	168	212	173	138	23	-	083
589	501	510	867	804	607	147	10	

## 4 ERWERBSTÄTIGE INSGESAMT NACH

SCHL. NR.	BERUFSORDNUNG BERUFSGRUPPE BERUFSBEREICH	ERWERBSTÄTIGE INSGESAMT	DAVON IM ALTER VON ...		
			UNTER 20	20 - 25	25 - 30
09	MINERALAUFBEREITER				
091	MINERALAUFBEREITER, MINERALBRENNER	2 806	124	241	306
	ZUSAMMEN	93 079	10 089	17 818	11 988
III	FERTIGUNGSBERUFE				
10	STEINBEARBEITER				
101	STEINBEARBEITER	20 756	1 903	3 282	2 662
102	EDELSTEINBEARBEITER	2 299	124	228	202
	ZUSAMMEN	23 055	2 027	3 510	2 864
11	BAUSTOFFHERSTELLER				
111	BRANNTSTEINHERSTELLER	3 505	70	315	367
112	FORMSTEIN-, BETONHERSTELLER	5 727	287	630	629
	ZUSAMMEN	9 232	357	945	996
12	KERAMIKER				
121	KERAMIKER	19 530	1 257	2 924	2 652
13	GLASMACHER				
131	GLASSMASSEHERSTELLER	983	19	90	100
132	HOHLGLASMACHER	3 804	310	668	449
133	FLACHGLASMACHER	2 343	88	249	237
134	GLASBLAESER (VOR DER LAMPE)	1 496	175	171	179
135	GLASBEARBEITER, GLASVEREDLER	12 522	739	1 922	1 729
	ZUSAMMEN	21 148	1 331	3 100	2 694
14	CHEMIEARBEITER				
141	CHEMIEBETRIEBSWERKER	154 251	6 934	19 416	19 777
142	CHEMIELABORWERKER	25 026	932	3 011	3 070
143	GUMMIHERSTELLER, -VERARBEITER	13 288	295	2 021	1 935
144	VULKANISEURE	4 838	409	703	656
	ZUSAMMEN	197 403	8 570	25 151	25 438
15	KUNSTSTOFFVERARBEITER				
151	KUNSTSTOFFVERARBEITER	41 698	3 646	8 544	6 163
16	PAPIERHERSTELLER, -VERARBEITER				
161	PAPIER-, ZELLSTOFFHERSTELLER	12 473	937	1 898	1 746
162	VERPACKUNGSMITTELHERSTELLER	5 363	773	1 137	672
163	BUCHBINDERBERUFE	23 085	1 214	2 998	2 681
164	SONSTIGE PAPIERVERARBEITER	5 378	96	592	722
	ZUSAMMEN	46 299	3 020	6 625	5 821
17	DRUCKER				
171	SCHRIFTSETZER	34 498	1 715	4 363	3 788
172	DRUCKSTOCKHERSTELLER	23 273	1 632	4 706	3 051
173	BUCHDRUCKER (HOCHDRUCK)	30 950	2 064	3 848	3 825
174	FLACH-, TIEFDRUCKER	28 381	1 841	3 910	3 445
175	SPEZIALDRUCKER, SIEBDRUCKER	9 298	631	1 858	1 460
176	VERVIELFÄLTIGER	8 615	233	903	934
177	DRUCKERHELFER	13 777	262	1 592	1 799
	ZUSAMMEN	148 792	8 378	21 180	18 302
18	HOLZAUFBEREITER, HOLZWARENFERTIGER UND VERWANDTE BERUFE				
181	HOLZAUFBEREITER	31 503	1 736	4 346	4 242
182	HOLZVERFORMER UND ZUGEHÖRIGE BERUFE	2 955	174	339	336
183	HOLZWARENMACHER	2 230	109	232	235

BERUFSORDNUNGEN UND ALTERSGRUPPEN

BIS UNTER ... JAHREN								SCHL. NR.
30 - 35	35 - 40	40 - 45	45 - 50	50 - 55	55 - 60	60 - 65	65 UND MEHR	
								09
271	253	264	418	473	367	82	7	091
7 774	8 726	9 779	13 140	10 381	2 970	370	44	
								III
								10
1 665	1 520	1 494	2 846	2 779	1 729	608	268	101
159	202	175	385	378	280	111	55	102
1 824	1 722	1 669	3 231	3 157	2 009	719	323	
								11
319	345	306	555	582	525	121	-	111
503	518	501	982	895	628	136	18	112
822	863	807	1 537	1 477	1 153	257	18	
								12
2 063	1 937	1 660	2 526	2 499	1 639	319	54	121
								13
94	113	95	167	165	125	14	1	131
336	354	347	571	470	240	47	12	132
200	239	232	469	409	195	17	8	133
137	139	154	201	184	127	23	6	134
1 242	1 223	1 049	1 778	1 601	1 037	160	42	135
2 009	2 068	1 877	3 186	2 829	1 724	261	69	
								14
16 066	16 039	15 012	23 335	21 252	14 609	1 714	97	141
2 470	2 602	2 436	3 878	3 562	2 625	420	20	142
1 612	1 566	1 426	1 879	1 468	942	138	6	143
465	485	482	667	509	353	87	22	144
20 613	20 692	19 356	29 759	26 791	18 529	2 359	145	
								15
4 197	3 852	3 373	4 612	3 953	2 756	550	52	151
								16
1 228	1 139	1 130	1 663	1 557	1 012	153	10	161
464	426	367	642	478	332	66	6	162
2 135	2 467	2 475	3 523	2 913	2 148	387	144	163
588	559	524	805	777	583	125	7	164
4 415	4 591	4 496	6 633	5 725	4 075	731	167	
								17
4 738	5 351	4 469	3 890	2 997	2 230	857	100	171
2 847	2 979	2 501	2 440	1 755	1 020	298	44	172
4 040	4 195	3 738	3 675	2 835	1 955	622	153	173
3 825	4 072	3 488	3 566	2 477	1 356	357	44	174
1 165	965	769	1 021	892	431	87	19	175
944	998	893	1 323	1 187	985	190	25	176
1 526	1 529	1 504	2 169	1 825	1 314	240	17	177
19 085	20 089	17 362	18 084	13 968	9 291	2 651	402	
								18
2 932	2 770	2 424	4 046	4 289	3 530	1 000	188	181
270	224	205	373	414	366	152	102	182
195	188	200	379	342	230	66	54	183

## 4 ERWERBSTÄTIGE INSGESAMT NACH

SCHL. NR.	BERUFSORDNUNG BERUFSGRUPPE BERUFSBEREICH	ERWERBSTÄTIGE INSGESAMT	DAVON IM ALTER VON ...		
			UNTER 20	20 - 25	25 - 30
184	KORB-, FLECHTWARENMACHER	1 001	48	124	112
	ZUSAMMEN	37 689	2 067	5 041	4 925
19	METALLERZEUGER, WALZER				
191	EISEN-, METALLERZEUGER, SCHMELZER	32 835	1 928	4 317	4 044
192	WALZER	10 424	126	1 141	1 342
193	METALLZIEHER	5 816	192	719	755
	ZUSAMMEN	49 075	2 246	6 177	6 141
20	FORMER, FORMGIESSER				
201	FORMER, KERNMACHER	15 427	1 004	2 051	1 687
202	FORMGIESSER	7 226	566	1 114	902
203	HALBZEUGPUTZER UND SONSTIGE FORM- GIESSERBERUFE	10 065	244	1 317	1 319
	ZUSAMMEN	32 718	1 814	4 482	3 908
21	METALLVERFORMER (SPANLOS)				
211	BLECHPRESSER, -ZIEHER, -STANZER	21 229	540	2 773	2 418
212	DRAHTVERFORMER, -VERARBEITER	15 919	1 053	3 025	2 206
213	SONSTIGE METALLVERFORMER (SPANLOSE VERFORMUNG)	5 815	154	585	669
	ZUSAMMEN	42 963	1 747	6 383	5 293
22	METALLVERFORMER (SPANEND)				
221	DREHER	132 197	11 262	19 463	16 854
222	FRAESER	37 150	2 255	5 907	5 476
223	HOBLER	1 810	53	160	128
224	BOHRER	19 342	660	2 165	2 360
225	METALLSCHLEIFER	55 315	1 543	6 526	6 514
226	UEBRIGE SPANENDE BERUFE	4 655	73	565	603
	ZUSAMMEN	250 469	15 846	34 786	31 935
23	METALLOBERFLAECHENBEARBEITER, -VERGUETER, -BESCHICHTER				
231	METALLPOLIERER	4 662	223	608	553
232	GRAVEURE, ZISELEURE	3 094	185	381	356
233	METALLVERGUETER	7 487	145	703	738
234	GALVANISEURE, METALLFAERBER	15 770	722	2 200	2 040
235	EMAILLIERER, FEUERVERZINKER UND ANDERE METALLOBERFLAECHENVEREDLER	4 598	113	579	593
	ZUSAMMEN	35 611	1 388	4 471	4 280
24	METALLVERBINDER				
241	SCHWEISSER, BRENNSCHNEIDER	106 603	3 187	11 627	12 612
242	LOETER	17 000	544	2 900	2 519
243	NIETER	620	18	87	58
244	METALLKLEBER UND UEBRIGE METALL- VERBINDER	150	2	26	14
	ZUSAMMEN	124 373	3 751	14 640	15 203
25	SCHMIEDE				
251	STAHLSCHMIEDE	20 314	1 754	1 982	1 672
252	BEHAELTERBAUER, KUPFERSCHMIEDE UND VERWANDTE BERUFE	4 517	644	885	544
	ZUSAMMEN	24 831	2 398	2 867	2 216

BERUFSORDNUNGEN UND ALTERSGRUPPEN

BIS UNTER ... JAHREN								SCHL. NR.
30 - 35	35 - 40	40 - 45	45 - 50	50 - 55	55 - 60	60 - 65	65 UND MEHR	
59	72	69	126	163	146	46	36	184
3 456	3 254	2 898	4 924	5 208	4 272	1 264	380	19
3 301	3 257	3 498	5 458	4 638	2 052	325	17	191
1 000	938	1 002	1 916	1 852	965	138	4	192
604	585	640	944	816	476	83	2	193
4 905	4 780	5 140	8 318	7 306	3 493	546	23	20
1 121	1 051	1 376	2 743	2 692	1 429	259	14	201
730	672	743	1 055	861	478	94	11	202
1 043	1 058	1 134	1 540	1 339	897	165	9	203
2 894	2 781	3 253	5 338	4 892	2 804	518	34	21
2 039	2 328	2 250	3 263	2 972	2 241	381	24	211
1 582	1 604	1 364	1 961	1 716	1 216	180	12	212
542	575	627	964	939	612	132	16	213
4 163	4 507	4 241	6 188	5 627	4 069	693	52	22
13 454	14 554	13 972	17 231	13 845	9 123	2 315	124	221
4 048	3 926	3 561	4 586	4 102	2 731	541	17	222
145	145	170	285	361	307	56	-	223
2 066	2 112	2 130	3 042	2 694	1 734	364	15	224
5 300	5 554	5 663	8 809	8 324	5 812	1 191	79	225
465	512	488	699	650	501	96	3	226
25 478	26 803	25 984	34 652	29 976	20 208	4 563	238	23
410	426	484	764	650	462	80	2	231
277	325	346	475	367	254	85	43	232
703	714	777	1 280	1 283	954	186	4	233
1 617	1 509	1 526	2 373	2 091	1 347	317	28	234
454	443	497	729	667	439	82	2	235
3 461	3 417	3 630	5 621	5 058	3 456	750	79	24
11 820	13 846	14 646	17 633	13 127	6 926	1 120	59	241
2 125	2 404	1 810	2 070	1 570	962	88	8	242
64	74	55	73	109	73	8	1	243
17	21	17	19	13	19	2	-	244
14 026	16 345	16 528	19 795	14 819	7 980	1 218	68	25
1 394	1 429	1 697	2 906	3 127	2 608	1 109	636	251
302	315	412	589	448	293	66	19	252
1 696	1 744	2 109	3 495	3 575	2 901	1 175	655	

## 4 ERWERBSTÄTIGE INSGESAMT NACH

SCHL. NR.	BERUFSORDNUNG BERUFSGRUPPE BERUFSBEREICH	ERWERBSTÄTIGE INSGESAMT	DAVON IM ALTER VON ...		
			UNTER 20	20 - 25	25 - 30
26	FEINBLECHNER, INSTALLATEURE				
261	FEINBLECHNER	70 387	8 820	12 457	10 109
262	ROHRINSTALLATEURE	201 513	32 056	36 800	28 639
263	ROHRNETZBAUER, ROHRSCHLOSSER	30 484	2 028	3 907	3 786
	ZUSAMMEN	302 384	42 904	53 164	42 534
27	SCHLOSSER				
270	SCHLOSSER 1)	383 545	59 984	49 333	40 907
271	BAUSCHLOSSER	52 087	4 751	10 166	7 783
272	BLECH-, KUNSTSTOFFSCHLOSSER	19 419	1 363	3 779	3 190
273	MASCHINENSCHLOSSER	205 830	16 144	38 360	32 430
274	BETRIEBSSCHLOSSER, REPARATUR- SCHLOSSER	103 102	7 359	18 435	16 215
275	STAHLBAUSCHLOSSER, EISEN- SCHIFFBAUER	28 092	2 211	5 761	4 358
	ZUSAMMEN	792 075	91 812	125 834	104 883
28	MECHANIKER				
281	KRAFTFAHRZEUGINSTANDSETZER	326 708	70 308	60 590	47 353
282	LANDMASCHINENINSTANDSETZER	24 484	6 833	4 754	3 307
283	FLUGZEUGMECHANIKER	9 554	869	1 689	1 570
284	FEINMECHANIKER	46 629	5 719	8 273	7 049
285	SONSTIGE MECHANIKER	154 296	18 895	27 544	22 667
286	UHRMACHER	8 346	313	746	738
	ZUSAMMEN	570 017	102 937	103 596	82 684
29	WERKZEUGMACHER				
291	WERKZEUGMACHER	142 420	19 847	26 927	21 413
30	METALLFEINBAUER UND ZUGEORDNETE BERUFE				
301	METALLFEINBAUER, A.N.G.	4 963	409	718	513
302	EDELMETALLSCHMIEDE	14 168	946	2 616	2 060
303	ZAHNTECHNIKER	50 398	2 943	10 610	11 940
304	AUGENOPTIKER	27 399	2 237	7 120	5 392
305	MUSIKINSTRUMENTENBAUER	5 015	290	855	888
306	PUPPENMACHER, MODELLBAUER, PRAEPARATOREN	7 698	380	930	1 056
	ZUSAMMEN	109 641	7 205	22 849	21 849
31	ELEKTRIKER				
311	ELEKTROINSTALLATEURE, -MONTEURE	472 180	57 766	78 109	70 446
312	FERNMELDEMONTEURE, -HANDWERKER	99 948	13 422	16 971	17 135
313	ELEKTROMOTOREN-, TRANSFORMATORENBAUER	21 329	1 803	3 560	2 870
314	ELEKTROGERAETEBAUER	73 614	12 333	16 101	11 833
315	FUNK-, TONGERAETEMECHANIKER	33 054	4 675	7 934	5 604
	ZUSAMMEN	700 125	89 999	122 675	107 888
32	MONTIERER UND METALLBERUFE, A.N.G.				
321	ELEKTROGERAETE-, ELEKTROTEILE- MONTIERER	31 709	1 060	6 464	4 742
322	SONSTIGE MONTIERER	123 635	3 291	20 623	18 241
323	METALLARBEITER O.N.A.	139 857	5 125	22 133	18 435
	ZUSAMMEN	295 201	9 476	49 220	41 418

1) EINSCHLIESSLICH DER AUSZUBILDENDEN IN DEN BERUFSORDNUNGEN 271 BIS 275.

BERUFSORDNUNGEN UND ALTERSGRUPPEN

BIS UNTER ... JAHREN								SCHL. NR.
30 - 35	35 - 40	40 - 45	45 - 50	50 - 55	55 - 60	60 - 65	65 UND MEHR	
								26
6 913	6 878	6 278	8 338	5 988	3 410	935	261	261
19 489	18 585	17 191	22 881	14 437	8 335	2 472	628	262
3 032	3 450	3 437	4 709	3 604	2 150	365	16	263
29 434	28 913	26 906	35 928	24 029	13 895	3 772	905	
								27
34 204	37 510	37 435	50 540	40 576	26 579	5 798	679	270
5 288	5 454	5 221	6 135	4 190	2 381	580	138	271
2 053	2 022	1 823	2 336	1 678	956	202	17	272
24 574	23 160	18 718	21 682	17 070	11 096	2 430	166	273
11 835	11 248	9 593	11 860	8 978	6 274	1 245	60	274
2 915	2 916	2 645	3 319	2 509	1 217	225	16	275
80 869	82 310	75 435	95 872	75 001	48 503	10 480	1 076	
								28
37 505	35 857	25 302	23 236	14 049	9 008	2 727	773	281
2 536	2 028	1 338	1 477	989	836	297	89	282
1 266	1 246	1 017	1 012	468	314	102	1	283
5 629	4 910	3 942	4 537	3 132	2 416	841	181	284
17 488	15 906	13 477	15 663	11 628	8 186	2 379	463	285
578	640	648	1 018	1 159	1 338	686	482	286
65 002	60 587	45 724	46 943	31 425	22 098	7 032	1 989	
								29
17 511	14 351	11 835	12 976	9 337	6 400	1 657	166	291
								30
415	420	477	767	640	428	132	44	301
1 530	1 260	1 397	1 743	1 091	851	389	285	302
9 346	5 879	3 463	2 525	1 387	1 503	595	207	303
3 729	2 432	1 821	1 743	1 089	1 055	510	271	304
547	420	354	589	509	334	133	96	305
1 023	971	724	931	873	593	155	62	306
16 590	11 382	8 236	8 298	5 589	4 764	1 914	965	
								31
62 926	56 907	42 891	42 970	30 525	23 145	5 507	988	311
17 602	13 111	8 201	6 423	3 599	2 743	706	35	312
2 475	2 484	1 912	2 395	2 047	1 508	228	47	313
10 141	7 927	4 958	4 588	3 004	2 212	465	52	314
4 722	3 536	2 431	1 869	953	841	351	138	315
97 866	83 965	60 393	58 245	40 128	30 449	7 257	1 260	
								32
3 555	3 867	3 061	3 602	3 071	2 044	211	32	321
14 445	15 425	13 245	16 757	12 521	7 808	1 191	88	322
14 732	14 363	14 023	19 337	17 499	11 846	2 229	135	323
32 732	33 655	30 329	39 696	33 091	21 698	3 631	255	



## 4 ERWERBSTÄTIGE INSGESAMT NACH

SCHL. NR.	BERUFSORDNUNG BERUFSGRUPPE BERUFSBEREICH	ERWERBSTÄTIGE INSGESAMT	DAVON IM ALTER VON ...		
			UNTER 20	20 - 25	25 - 30
33	SPINNBERUFE				
331	SPINNER, SPINNVORBEREITER	9 782	1 050	1 591	1 120
332	SPULER, ZWIRNER, SEILER	8 035	247	1 031	832
	ZUSAMMEN	17 817	1 297	2 622	1 952
34	TEXTILHERSTELLER				
341	WEBVORBEREITER	2 717	67	320	275
342	WEBER	23 178	2 200	3 409	2 206
343	TUFTINGWARENMACHER	245	3	29	27
344	MASCHENWARENFERTIGER	11 197	719	1 552	1 099
345	FILZMACHER, HUTSTUMPENMACHER	73	-	15	12
346	TEXTILVERFLECHTER	885	56	102	84
	ZUSAMMEN	38 295	3 045	5 427	3 703
35	TEXTILVERARBEITER				
351	SCHNEIDER	84 734	8 465	13 835	7 567
352	ÖBERBEKLEIDUNGSNAEHER	50 985	8 839	12 240	6 873
353	WAESCHESCHNEIDER, WAESCHENAERHER	6 182	248	705	571
354	STICKER	2 427	205	383	283
355	HUT-, MUETZENMACHER	1 579	122	186	122
356	NAEHER, A.N.G.	91 751	6 249	13 987	10 955
357	SONSTIGE TEXTILVERARBEITER	10 542	391	1 498	1 311
	ZUSAMMEN	248 200	24 519	42 834	27 682
36	TEXTILVEREDLER				
361	TEXTILFAERBER	5 494	238	762	694
362	TEXTILAUSRUESTER	6 867	564	1 090	850
	ZUSAMMEN	12 361	802	1 852	1 544
37	LEDERHERSTELLER, LEGER- UND FELL- VERARBEITER				
371	LEDERHERSTELLER, DARMSAITENMACHER	2 737	189	446	337
372	SCHUHMACHER	17 950	969	1 877	1 543
373	SCHUHWARENHERSTELLER	19 149	1 445	2 990	2 313
374	GROBLEDERWARENHERSTELLER, BANDAGISTEN	8 617	585	1 311	1 022
375	FEINLEDERWARENHERSTELLER	2 576	243	389	202
376	LEDERBEKLEIDUNGSHERSTELLER UND SONSTIGE LEDERVERARBEITER	11 799	706	1 759	1 429
377	HANDSCHUHMACHER	532	21	34	27
378	FELLVERARBEITER	9 561	544	1 238	1 185
	ZUSAMMEN	72 921	4 702	10 044	8 058
39	BACK-, KONDITORWARENHERSTELLER				
391	BACKWARENHERSTELLER	110 131	28 879	21 751	12 175
392	KONDITOREN	32 061	7 593	7 888	4 103
	ZUSAMMEN	142 192	36 472	29 639	16 278
40	FLEISCH-, FISCHVERARBEITER				
401	FLEISCHER	124 809	20 619	19 956	15 796
402	FLEISCH-, WURSTWARENHERSTELLER	4 384	210	809	643
403	FISCHVERARBEITER	2 120	119	301	277
	ZUSAMMEN	131 313	20 948	21 066	16 716

BERUFSORDNUNGEN UND ALTERSGRUPPEN

BIS UNTER ... JAHREN								SCHL. NR.
30 - 35	35 - 40	40 - 45	45 - 50	50 - 55	55 - 60	60 - 65	65 UND MEHR	
								33
802	991	1 023	1 234	1 122	726	115	8	331
667	834	938	1 274	1 321	795	68	28	332
1 469	1 825	1 961	2 508	2 443	1 521	183	36	
								34
215	219	270	466	534	310	38	3	341
1 449	1 729	2 281	3 623	3 706	2 116	396	63	342
33	28	19	40	37	25	3	1	343
1 014	1 183	1 171	1 862	1 492	887	176	42	344
6	7	5	9	8	7	4	-	345
55	75	87	181	146	74	16	9	346
2 772	3 241	3 833	6 181	5 923	3 419	633	118	
								35
6 448	7 798	7 509	10 513	11 380	7 931	2 061	1 227	351
4 004	4 166	3 420	4 854	3 872	2 380	239	98	352
548	636	601	1 007	1 002	724	105	35	353
203	247	221	377	279	166	39	24	354
107	127	107	201	233	238	64	72	355
9 094	10 844	9 100	13 275	10 816	6 551	645	235	356
897	1 065	978	1 603	1 587	1 052	142	18	357
21 301	24 883	21 936	31 830	29 169	19 042	3 295	1 709	
								36
477	489	549	857	743	568	105	6	361
587	585	555	925	900	683	107	11	362
1 074	1 074	1 104	1 782	1 649	1 251	212	17	
								37
252	214	219	354	375	267	62	22	371
965	1 187	1 269	1 979	3 064	2 704	1 146	1 247	372
1 604	1 648	1 526	2 860	2 922	1 644	174	23	373
623	629	657	1 094	1 226	1 004	277	189	374
120	161	191	472	407	274	95	22	375
1 099	1 240	1 169	1 772	1 519	972	104	30	376
26	37	65	135	89	57	26	15	377
1 050	934	896	1 394	1 200	730	214	176	378
5 739	6 050	5 992	10 060	10 802	7 652	2 098	1 724	
								39
7 216	6 578	5 460	9 345	9 095	6 221	2 191	1 220	391
2 425	2 100	1 820	2 528	1 999	1 052	339	214	392
9 641	8 678	7 280	11 873	11 094	7 273	2 530	1 434	
								40
11 084	11 059	9 532	15 767	11 275	6 496	2 184	1 041	401
476	478	436	525	428	279	79	21	402
225	283	267	281	206	125	33	3	403
11 785	11 820	10 235	16 573	11 909	6 900	2 296	1 065	

## 4 ERWERBSTÄTIGE INSGESAMT NACH

SCHL. NR.	BERUFSORDNUNG BERUFSGRUPPE BERUFSBEREICH	ERWERBSTÄTIGE INSGESAMT	DAVON IM ALTER VON ...		
			UNTER 20	20 - 25	25 - 30
41	SPEISENBEREITER				
411	KÖCHE	296 269	27 958	47 942	38 369
412	FERTIGGERICHTE-, OBST-, GEMÜSE- KONSERVIERER, -ZUBEREITER	826	20	119	110
	ZUSAMMEN	297 095	27 978	48 061	38 479
42	GETRÄNKE-, GENUSSMITTELHERSTELLER				
421	WEINKUEFER	2 285	302	399	296
422	BRAUER, MÄLZER	10 964	1 005	1 330	1 042
423	SONSTIGE GETRÄNKEHERSTELLER, KÖSTER	2 046	79	205	201
424	TABAKWARENMACHER	2 122	34	288	277
	ZUSAMMEN	17 417	1 420	2 222	1 816
43	ÜBRIGE ERNÄHRUNGSBERUFE				
431	MILCH-, FETTVERARBEITER	9 567	686	1 434	1 181
432	MEHL-, NÄHRMITTELHERSTELLER	4 693	385	542	391
433	ZUCKER-, SÜSSWAREN-, SPEISEEIS- HERSTELLER	4 733	235	724	649
	ZUSAMMEN	18 993	1 306	2 700	2 221
44	MAURER, BETONBAUER				
441	MAURER	301 021	23 391	36 849	27 582
442	BETONBAUER	59 677	4 307	8 470	6 994
	ZUSAMMEN	360 698	27 698	45 319	34 576
45	ZIMMERER, DACHDECKER, GERÜSTBAUER				
451	ZIMMERER	98 761	9 217	14 912	11 411
452	DACHDECKER	61 814	7 223	12 855	10 417
453	GERÜSTBAUER	9 449	214	1 607	2 084
	ZUSAMMEN	170 024	16 654	29 374	23 912
46	STRASSEN-, TIEFBAUER				
461	PFLASTERER, STEINSETZER	17 038	694	2 208	2 132
462	STRASSENBAUER	31 415	3 116	5 198	3 906
463	GLEISBAUER	10 159	793	1 295	1 006
464	SPRENGMEISTER (AUSSER SCHIESSHAUER)	1 993	3	106	294
465	KULTUR-, WASSERBAUWERKER	5 885	511	548	611
466	SONSTIGE TIEFBAUER	29 565	693	2 449	2 863
	ZUSAMMEN	96 055	5 810	11 804	10 812
47	BAUHILFSARBEITER				
470	BAUHILFSARBEITER	586	8	28	45
471	ERDBEWEGUNGSARBEITER	4 033	56	335	405
472	SONSTIGE BAUHILFSARBEITER, BAUHELPER, A.N.G.	93 341	2 983	11 469	11 182
	ZUSAMMEN	97 960	3 047	11 832	11 632
48	BAU AUSSTATTER				
481	STUKKATEURE, GIPSER, VERPUTZER	38 127	2 837	4 985	3 632
482	ISOLIERER, ABDICHTER	24 444	1 441	3 539	3 150
483	FLIESENLEGER	35 795	2 749	4 329	3 885
484	OFENSETZER, LÜFTHEIZUNGSBAUER	4 161	437	675	452
485	GLASER	17 467	1 980	3 067	2 517
486	ESTRICH-, TERRAZZOLEGER	8 407	236	753	1 018
	ZUSAMMEN	128 401	9 680	17 348	14 654

BERUFSORDNUNGEN UND ALTERSGRUPPEN

BIS UNTER ... JAHREN								SCHL. NR.
30 - 35	35 - 40	40 - 45	45 - 50	50 - 55	55 - 60	60 - 65	65 UND MEHR	
								41
31 885	32 152	27 309	34 736	28 935	20 531	4 991	1 461	411
79	92	88	113	115	71	15	4	412
31 964	32 244	27 397	34 849	29 050	20 602	5 006	1 465	42
138	152	124	280	317	196	66	15	421
792	887	1 188	2 070	1 551	815	242	42	422
178	178	169	326	309	235	83	63	423
227	214	207	327	321	195	32	-	424
1 335	1 431	1 708	3 003	2 498	1 441	423	120	
								43
750	771	755	1 382	1 230	1 066	293	19	431
282	278	295	640	706	742	295	137	432
520	571	542	601	431	312	105	43	433
1 552	1 620	1 592	2 623	2 367	2 120	693	199	44
20 077	26 886	27 675	58 643	49 093	26 535	3 578	712	441
5 115	5 618	5 625	9 596	8 425	5 062	432	33	442
25 192	32 504	33 300	68 239	57 518	31 597	4 010	745	
								45
6 786	7 749	7 792	13 613	15 126	10 352	1 439	364	451
6 685	5 690	4 394	6 185	4 736	2 644	708	277	452
1 591	1 182	886	933	615	284	45	8	453
15 062	14 621	13 072	20 731	20 477	13 280	2 192	649	
								46
1 746	1 772	1 700	2 934	2 392	1 268	165	27	461
2 706	2 524	2 312	4 362	4 065	2 753	452	21	462
781	914	837	1 701	1 639	1 034	154	5	463
252	210	186	395	280	212	50	5	464
446	446	447	886	1 055	756	176	3	465
2 389	2 808	2 944	5 630	5 424	3 838	495	32	466
8 320	8 674	8 426	15 908	14 855	9 861	1 492	93	
								47
50	71	74	111	112	73	14	-	470
355	433	398	703	716	495	128	9	471
9 001	8 785	8 761	14 552	14 758	10 052	1 679	119	472
9 406	9 289	9 233	15 366	15 586	10 620	1 821	128	48
2 406	2 979	3 143	7 512	6 674	3 364	503	92	481
2 673	3 028	2 868	3 783	2 542	1 206	190	24	482
3 404	4 680	4 234	6 377	4 052	1 717	274	94	483
299	349	316	627	503	311	127	65	484
1 546	1 437	1 313	2 123	1 781	1 123	385	195	485
957	1 022	1 018	1 605	1 176	508	93	21	486
11 285	13 495	12 892	22 027	16 728	8 229	1 572	491	

## 4 ERWERBSTÄTIGE INSGESAMT NACH

SCHL. NR.	BERUFSORDNUNG BERUFSGRUPPE BERUFSBEREICH	ERWERBSTÄTIGE INSGESAMT	DAVON IM ALTER VON ...		
			UNTER 20	20 - 25	25 - 30
49	RAUM AUSSTATTER, POLSTERER				
491	RAUM AUSSTATTER	31 873	3 091	4 896	3 791
492	POLSTERER, MATRATZENHERSTELLER	16 422	1 244	2 539	1 989
	ZUSAMMEN	48 295	4 335	7 435	5 780
50	TISCHLER, MODELLBAUER				
501	TISCHLER	287 212	35 958	52 215	38 661
502	MODELLTISCHLER, FORMENTISCHLER	7 851	909	1 479	1 079
503	STELLMACHER, BOETTCHER	1 683	137	155	99
504	SONSTIGE HOLZ-, SPORTGERÄTEBAUER	4 481	444	746	661
	ZUSAMMEN	301 227	37 448	54 595	40 500
51	MALER, LACKIERER UND VERWANDTE BERUFE				
511	MALER, LACKIERER (AUSBAU)	214 023	28 338	34 000	25 774
512	WARENMALER, -LACKIERER	55 639	5 474	10 470	9 111
513	HOLZ-OBERFLÄCHENVEREDLER, FURNIERER	1 842	58	241	218
514	KERAMMALER, GLASMALER	6 329	568	1 124	928
	ZUSAMMEN	277 833	34 438	45 835	36 031
52	WARENPRÜFER, VERSANDFERTIGMACHER				
521	WARENPRÜFER, -SORTIERER, A.N.G.	165 153	2 403	17 690	20 049
522	WARENAUFMACHER, VERSANDFERTIGMACHER	173 982	8 091	25 911	20 827
	ZUSAMMEN	339 135	10 494	43 601	40 876
53	HILFSARBEITER OHNE NÄHERE TÄTIG- KEITSANGABE				
531	HILFSARBEITER OHNE NÄHERE TÄTIG- KEITSANGABE	1 197 198	47 498	192 418	161 487
54	MASCHINISTEN UND ZUGEHÖRIGE BERUFE				
541	ENERGIEMASCHINISTEN	14 780	92	922	1 718
542	FÖRDERMASCHINISTEN, SEILBAHN- MASCHINISTEN	1 073	5	31	138
543	SONSTIGE MASCHINISTEN	134 579	1 709	15 936	20 143
544	KRANFÜHRER	35 826	172	1 917	3 326
545	ERDBEWEGUNGSMASCHINENFÜHRER	36 497	187	1 952	3 447
546	BAUMASCHINENFÜHRER	14 631	48	727	1 578
547	MASCHINENWARTER, MASCHINISTENHILFER	22 131	115	1 276	2 133
548	HEIZER	11 815	36	432	778
549	MASCHINENEINRICHTER O.N.A.	70 975	1 247	8 907	11 879
	ZUSAMMEN	342 307	3 611	32 100	45 140
	ZUSAMMEN	8 372 486	747 225	1 313 219	1 105 349
IV	TECHNISCHE BERUFE				
60	INGENIEURE				
601	INGENIEURE DES MASCHINEN- UND FAHRZEUGBAUES	87 792	-	1 290	11 628
602	ELEKTROINGENIEURE	94 816	-	1 862	13 841
603	ARCHITEKTEN, BAUINGENIEURE	149 119	-	1 546	12 917
604	VERMESSUNGSINGENIEURE	14 266	-	206	1 740
605	BERGBAU-, HUETTEN-, GIESSEREI- INGENIEURE	5 800	-	75	570
606	ÜBRIGE FERTIGUNGSINGENIEURE	8 048	-	166	1 364
607	SONSTIGE INGENIEURE	184 639	-	2 770	21 176
	ZUSAMMEN	544 480	-	7 915	63 236

BERUFSORDNUNGEN UND ALTERSGRUPPEN

BIS UNTER ... JAHREN								SCHL. NR.
30 - 35	35 - 40	40 - 45	45 - 50	50 - 55	55 - 60	60 - 65	65 UND MEHR	
								49
2 860	2 555	2 559	4 379	4 115	2 284	900	443	491
1 394	1 205	1 345	2 554	2 401	1 387	264	100	492
4 254	3 760	3 904	6 933	6 516	3 671	1 164	543	
								50
22 208	18 373	15 742	29 490	38 267	28 107	6 188	2 003	501
641	534	499	765	1 015	771	130	29	502
57	70	75	164	305	358	157	106	503
359	380	376	565	493	309	117	31	504
23 265	19 357	16 632	30 984	40 080	29 545	6 592	2 169	
								51
18 730	20 567	19 003	28 112	23 722	10 913	3 449	1 415	511
6 145	5 684	4 867	6 161	4 786	2 389	481	71	512
159	164	172	289	315	166	51	9	513
553	561	507	848	724	414	68	34	514
25 587	26 976	24 549	35 410	29 547	13 882	4 049	1 529	
								52
17 947	18 689	17 321	25 403	24 219	18 216	2 993	223	521
15 742	16 084	15 506	24 667	24 759	18 838	3 218	339	522
33 689	34 773	32 827	50 070	48 978	37 054	6 211	562	
								53
123 790	123 489	116 911	166 191	146 654	98 371	18 210	2 179	531
								54
1 736	1 893	1 711	2 609	2 361	1 499	230	9	541
184	125	95	159	206	119	10	1	542
16 893	15 788	13 872	20 608	17 440	10 439	1 666	85	543
3 537	3 998	4 398	7 209	6 756	3 972	523	18	544
3 831	4 454	4 419	7 675	6 482	3 580	442	28	545
1 730	1 850	1 953	2 979	2 312	1 306	139	9	546
2 134	2 275	2 388	4 093	3 949	2 993	747	28	547
811	914	1 115	2 243	2 427	2 347	696	16	548
9 479	8 177	6 904	9 508	8 442	5 420	986	26	549
40 335	39 474	36 855	57 083	50 375	31 675	5 439	220	
863 928	853 886	764 940	1 066 081	909 678	597 172	124 438	26 570	
								IV
								60
14 111	11 854	12 097	16 268	10 956	6 450	2 685	453	601
18 114	15 134	12 750	13 608	9 233	7 374	2 626	274	602
21 404	19 829	18 719	25 520	19 763	17 764	9 026	2 631	603
2 788	2 437	2 065	1 827	1 130	1 271	749	53	604
690	479	516	1 157	1 348	734	214	17	605
1 394	954	900	1 187	1 003	760	268	52	606
28 049	26 220	25 947	32 868	23 152	16 685	6 664	1 108	607
86 550	76 907	72 994	92 435	66 585	51 038	22 232	4 588	

## 4 ERWERBSTÄTIGE INSGESAMT NACH

SCHL. NR.	BERUFSDRDNUNG BERUFSGRUPPE BERUFSBEREICH	ERWERBSTÄTIGE INSGESAMT	DAVON IM ALTER VON ...		
			UNTER 20	20 - 25	25 - 30
61	CHEMIKER, PHYSIKER, MATHEMATIKER				
611	CHEMIKER, CHEMIEINGENIEURE	32 409	-	501	4 174
612	PHYSIKER, PHYSIKINGENIEURE, MATHEMATIKER	20 491	-	261	3 517
	ZUSAMMEN	52 900	-	762	7 691
62	TECHNIKER				
621	MASCHINENBAUTECHNIKER	54 164	-	1 767	6 837
622	TECHNIKER DES ELEKTROFACHES	88 593	-	8 499	14 015
623	BAUTECHNIKER	48 595	2 052	1 766	3 511
624	VERMESSUNGSTECHNIKER	22 611	1 468	3 435	3 409
625	BERGBAU-, HUETTEN-, GIESSEREI- TECHNIKER	10 488	-	212	1 292
626	CHEMIETECHNIKER, PHYSIKOTECHNIKER	25 196	-	2 942	4 075
627	UEBRIGE FERTIGUNGSTECHNIKER	16 234	-	1 171	2 759
628	SONSTIGE TECHNIKER	367 026	-	10 518	31 515
629	INDUSTRIEMEISTER, WERKMEISTER	135 046	-	2 246	9 625
	ZUSAMMEN	767 953	3 520	32 556	77 038
63	TECHNISCHE SONDERFACHKRAEFTE				
631	BIOLOGISCH-TECHNISCHE SONDERFACH- KRAEFTE	15 450	1 347	4 033	3 025
632	PHYSIKALISCH- UND MATHEMATISCH- TECHNISCHE SONDERFACHKRAEFTE	26 344	2 072	5 005	4 068
633	CHEMIELABORANTEN	57 287	5 291	11 882	9 117
634	PHOTOLABORANTEN	15 435	1 194	2 933	2 717
635	TECHNISCHE ZEICHNER	122 266	14 840	32 972	21 497
	ZUSAMMEN	236 782	24 744	56 825	40 424
	ZUSAMMEN	1 602 115	28 264	98 058	188 389
V	DIENTLEISTUNGSBERUFE				
68	WARENKAUFLEUTE				
681	GROSS- UND EINZELHANDELSKAUFLEUTE, EINKAEUFER	730 268	56 645	94 018	71 585
682	VERKAEUFER	1 086 411	127 849	190 317	122 732
683	VERLAGSKAUFLEUTE, BUCHHAENDLER	32 660	1 053	6 387	4 760
684	DROGISTEN	17 242	1 803	3 485	2 256
685	APOTHEKENHELFERINNEN	38 623	8 502	10 416	6 682
686	TANKWARTE	20 369	2 649	3 030	2 023
687	HANDELSVERTRETER, REISENDE	172 569	512	5 861	15 063
688	AMBULANTE HAENDLER	2 263	24	106	182
	ZUSAMMEN	2 100 405	199 037	313 620	225 283
69	BANK-, VERSICHERUNGSKAUFLEUTE				
691	BANKFACHLEUTE	445 524	24 024	100 802	76 431
692	BAUSPARKASSENFACHLEUTE	4 173	15	223	418
693	KRANKENVERSICHERUNGSFACHLEUTE (NICHT SOZIALVERSICHERUNG)	3 531	41	417	602
694	LEBENS-, SACHVERSICHERUNGSFACHLEUTE	177 867	5 060	23 433	24 357
	ZUSAMMEN	631 095	29 140	124 875	101 808

BERUFSORDNUNGEN UND ALTERSGRUPPEN

BIS UNTER ... JAHREN								SCHL. NR.
30 - 35	35 - 40	40 - 45	45 - 50	50 - 55	55 - 60	60 - 65	65 UND MEHR	
								61
6 258	5 103	4 096	4 370	3 357	3 143	1 252	155	611
4 718	3 522	2 757	2 766	1 453	1 010	437	50	612
10 976	8 625	6 853	7 136	4 810	4 153	1 689	205	
								62
8 020	10 143	9 011	9 633	5 264	2 642	762	85	621
16 825	16 739	11 763	10 094	5 638	3 861	1 048	111	622
5 262	6 674	6 391	9 853	6 976	4 853	1 154	103	623
3 413	3 088	1 959	1 936	1 375	1 765	748	15	624
1 565	1 304	1 132	2 169	2 054	703	49	8	625
3 483	3 337	3 270	3 967	2 315	1 412	368	27	626
2 335	2 146	1 786	2 471	2 033	1 148	335	50	627
41 850	50 483	52 771	74 462	55 778	38 515	10 612	522	628
14 607	17 142	17 637	27 181	23 880	18 115	4 413	200	629
97 360	111 056	105 720	141 766	105 313	73 014	19 489	1 121	
								63
1 619	1 175	891	1 175	928	808	352	97	631
3 320	2 916	2 340	2 764	2 172	1 405	257	25	632
7 211	5 848	4 687	5 776	4 144	2 705	598	28	633
2 230	1 935	1 435	1 378	927	520	137	29	634
17 288	11 813	8 155	7 622	4 446	2 722	821	90	635
31 668	23 687	17 508	18 715	12 617	8 160	2 165	269	
226 554	220 275	203 075	260 052	189 325	136 365	45 575	6 183	
								v
								68
70 727	82 151	83 123	98 376	68 211	50 394	30 705	24 333	681
93 009	101 093	108 135	147 086	104 925	63 572	18 233	9 460	682
4 017	3 511	3 416	3 493	2 156	1 835	1 152	880	683
1 719	1 698	1 620	1 720	1 064	919	529	429	684
3 643	3 147	2 140	1 894	1 042	762	281	114	685
1 883	2 023	2 121	2 708	1 750	1 320	568	294	686
20 535	24 678	26 393	32 205	21 451	14 694	7 683	3 494	687
271	285	235	313	270	238	202	137	688
195 804	218 586	227 183	287 795	200 869	133 734	59 353	39 141	
								69
66 609	52 703	38 711	38 916	24 607	17 282	5 122	317	691
646	769	624	657	426	271	104	20	692
510	483	418	426	315	234	76	9	693
25 121	24 524	21 112	22 785	14 979	10 521	4 645	1 330	694
92 886	78 479	60 865	62 784	40 327	28 308	9 947	1 676	



## 4 ERWERBSTÄTIGE INSGESAMT NACH

SCHL. NR.	BERUFSORDNUNG BERUFSGRUPPE BERUFSBEREICH	ERWERBSTÄTIGE INSGESAMT	DAVON IM ALTER VON ...		
			UNTER 20	20 - 25	25 - 30
70	ANDERE DIENSTLEISTUNGSKAUFLEUTE UND ZUGEHÖRIGE BERUFE				
701	SPEDITIONSKAUFLEUTE	87 330	4 664	16 432	12 903
702	FREMDEVERKEHRSFACHLEUTE	31 692	1 325	8 275	6 631
703	WERBEFACHLEUTE	57 750	497	4 660	7 980
704	MAKLER, GRUNDSTÜCKSVÉRWALTER	21 981	82	826	1 939
705	VERMIETER, VERMITTLER, VERSTEIGERER	36 816	752	3 492	4 724
706	GELDEINNEHMER, -AUSZÄHLER, KARTEN- VERKÄUFER, -KONTROLLEURE	10 390	87	610	826
	ZUSAMMEN	245 959	7 407	34 295	35 003
71	BERUFE DES LANDVERKEHRS				
711	SCHIENENFAHRZEUGFÜHRER	40 342	184	2 366	4 091
712	EISENBAHNBETRIEBSREGLER, -SCHAFFNER	61 812	1 884	4 315	6 728
713	SONSTIGE FAHRBETRIEBSREGLER, SCHAFFNER	8 961	31	257	603
714	KRAFTFAHRZEUGFÜHRER	675 988	3 433	48 503	89 444
715	KÜTSCHER	867	13	90	109
716	STRASSENWÄRTE	19 200	1 899	2 305	1 348
	ZUSAMMEN	807 170	7 444	57 836	102 323
72	BERUFE DES WÄSSER- UND LUFTVERKEHRS				
721	NAUTIKER	7 945	-	177	513
722	TECHNISCHE SCHIFFSOFFIZIERE, SCHIFFS- MASCHINISTEN	3 395	-	133	237
723	DECKSLEUTE IN DER SEESCHIFFFAHRT	9 426	568	1 333	1 010
724	BINNENSCHIFFER	9 289	447	792	730
725	SONSTIGE WÄSSERVERKEHRSBERUFE	1 971	6	41	84
726	LUFTVERKEHRSBERUFE	12 231	81	1 050	1 663
	ZUSAMMEN	44 257	1 102	3 526	4 237
73	BERUFE DES NÄCHRRICHTENVERKEHRS				
731	POSTHÄLTER	6 949	20	159	390
732	POSTVERTEILER	134 310	6 840	19 034	14 479
733	FUNKER	1 677	31	164	168
734	TELEFONISTEN	42 955	707	4 622	5 074
	ZUSAMMEN	185 891	7 598	23 979	20 111
74	LAGERVERWÄLTER, LÄGER-, TRANSPORT- ÄRBEITER				
741	LAGERVERWÄLTER, MAGÄZINER	188 609	2 156	17 292	23 222
742	TRANSPORTGERÄTEFÜHRER	67 539	716	7 203	10 085
743	STÄUER, MOEBELPÄCKER	5 447	134	717	812
744	LAGER-, TRANSPORTÄRBEITER	202 879	5 070	26 864	27 633
	ZUSAMMEN	464 474	8 076	52 076	61 752
75	UNTERNEHMER, ORGANISÄTOREN, WIRTSCHAFTSPRUEFER				
751	UNTERNEHMER, GESCHÄFTSFÜHRER, GESCHÄFTSBEREICHSLÄITER	568 290	1 047	12 098	34 499
752	UNTERNEHMENSBERÄTER, ORGANISÄTOREN	48 860	135	1 373	6 000
753	WIRTSCHAFTSPRUEFER, STEUERBERÄTER	130 931	9 601	29 955	20 087
	ZUSAMMEN	748 081	10 783	43 426	60 586

BERUFSORDNUNGEN UND ALTERSGRUPPEN

BIS UNTER ... JAHREN								SCHL. NR.
30 - 35	35 - 40	40 - 45	45 - 50	50 - 55	55 - 60	60 - 65	65 UND MEHR	
								70
10 716	9 449	8 479	10 069	6 934	5 156	2 009	519	701
4 573	3 408	2 732	2 284	1 181	752	367	164	702
8 584	9 049	8 341	8 465	5 262	3 252	1 258	402	703
2 887	3 615	3 549	3 433	2 122	1 600	1 018	910	704
4 818	4 820	4 334	4 755	3 384	2 798	1 656	1 283	705
892	1 022	1 165	1 777	1 765	1 621	494	131	706
32 470	31 363	28 600	30 783	20 648	15 179	6 802	3 409	
								71
4 741	6 141	5 189	6 833	6 173	3 874	731	19	711
6 438	7 350	7 078	10 925	9 744	6 328	994	28	712
824	979	1 130	1 758	1 603	1 412	350	14	713
92 490	93 826	80 824	114 037	84 980	52 663	13 818	1 970	714
102	98	85	121	113	98	28	10	715
863	1 100	1 318	3 226	3 540	2 906	687	8	716
105 458	109 494	95 624	136 900	106 153	67 281	16 608	2 049	
								72
635	909	1 337	2 250	1 353	531	221	19	721
319	472	663	805	499	209	49	9	722
942	1 110	1 302	1 597	982	450	119	13	723
721	997	1 284	1 754	1 327	870	294	73	724
162	181	266	404	403	310	106	8	725
1 805	1 981	1 738	2 188	1 122	453	137	13	726
4 584	5 650	6 590	8 998	5 686	2 823	926	135	
								73
657	855	910	1 344	1 085	1 121	398	10	731
12 919	14 321	13 653	20 704	17 402	12 313	2 575	70	732
173	236	224	310	199	123	44	5	733
4 232	4 759	5 119	6 958	5 422	4 567	1 261	234	734
17 981	20 171	19 906	29 316	24 108	18 124	4 278	319	
								74
19 820	19 236	18 221	28 893	28 172	24 766	6 474	357	741
8 447	8 001	7 124	10 227	8 842	5 764	1 082	48	742
667	593	525	806	699	397	90	7	743
21 753	20 035	17 633	28 165	28 144	21 632	5 240	710	744
50 687	47 865	43 503	68 091	65 857	52 559	12 886	1 122	
								75
56 494	78 103	90 489	111 828	78 400	60 495	31 132	13 705	751
8 857	9 224	7 827	6 903	3 888	2 610	1 335	708	752
17 377	15 618	11 384	9 907	5 774	4 388	3 803	3 037	753
82 728	102 945	109 700	128 638	88 062	67 493	36 270	17 450	

## 4 ERWERBSTÄTIGE INSGESAMT NACH

SCHL. NR.	BERUFSORDNUNG BERUFSGRUPPE BERUFSBEREICH	ERWERBSTÄTIGE INSGESAMT	DAVON IM ALTER VON ...		
			UNTER 20	20 - 25	25 - 30
76	ABGEORDNETE, ADMINISTRATIV ENTSCHEI- DENDE BERUFSTÄTIGE				
761	ABGEORDNETE, MINISTER, WAHLBEAMTE	5 663	-	51	68
762	LEITENDE UND ADMINISTRATIV ENTSCHEI- DENDE VERWALTUNGSFACHLEUTE	244 003	1 682	18 734	30 340
763	VERBANDSLEITER, FUNKTIONÄRE	14 812	-	138	529
	ZUSAMMEN	264 478	1 682	18 923	30 937
77	RECHNUNGSKAUFLEUTE, DATENVERARBEI- TUNGSFACHLEUTE				
771	KALKULATOREN, BERECHNER	33 775	212	2 212	3 595
772	BUCHHALTER	239 125	1 273	16 108	25 473
773	KASSIERER	100 516	2 090	13 183	11 463
774	DATENVERARBEITUNGSFACHLEUTE	227 727	1 924	19 629	42 745
	ZUSAMMEN	601 143	5 499	51 132	83 276
78	BUEROFACH-, BUEROHILFSKRAEFTE				
781	BUEROFACHKRAEFTE	3 466 102	176 622	503 117	472 442
782	STENOGRAPHEN, STENOTYPISTEN, MASCHINENSCHREIBER	345 376	6 739	43 886	51 767
783	DATENTYPISTEN	48 109	685	6 223	7 690
784	BUEROHILFSKRAEFTE	65 864	1 599	5 963	6 753
	ZUSAMMEN	3 925 451	185 645	559 189	538 652
79	DIENTST-, WACHBERUFE				
791	WERKSCHUTZLEUTE, DETEKTIVE	18 128	93	1 037	2 223
792	WAECHTER, AUFSEHER	64 262	804	5 808	6 401
793	PFOERTNER, HAUSWARTE	146 555	549	3 755	7 399
794	HAUS-, GEMERBEDIENTER	11 888	176	817	1 055
	ZUSAMMEN	240 833	1 622	11 417	17 078
80	SICHERHEITSWAHRER				
801	SOLDATEN, GRENZSCHUTZ-, POLIZEI- BEDIENTESTE	627 722	28 215	304 497	101 148
802	BERUFSFEUERWEHRLEUTE	34 374	78	2 030	4 088
803	SICHERHEITSKONTROLLEURE	11 598	519	709	792
804	SCHORNSTEINFEGER	14 260	1 718	2 514	2 039
805	GESUNDHEITSSICHERNDE BERUFE	8 262	39	340	703
	ZUSAMMEN	696 216	30 569	310 090	108 770
81	RECHTSWAHRER, -BERATER				
811	RECHTSFINDER	37 059	-	537	11 772
812	RECHTSPFLEGER	10 406	-	1 009	1 604
813	RECHTSVERTRETER, -BERATER	60 783	-	387	3 470
814	RECHTSVOLLSTRECKER	20 359	71	846	2 199
	ZUSAMMEN	128 607	71	2 779	19 045
82	PUBLIZISTEN, DOLMETSCHER, BIBLIOTHEKARE				
821	PUBLIZISTEN	48 188	101	1 637	5 712
822	DOLMETSCHER, UEBERSETZER	14 326	-	716	2 357
823	BIBLIOTHEKARE, ARCHIVARE, MUSEUMS- FACHLEUTE	36 131	910	3 540	4 653
	ZUSAMMEN	98 645	1 011	5 893	12 722

BERUFSORDNUNGEN UND ALTERSGRUPPEN

BIS UNTER ... JAHREN								SCHL. NR.
30 - 35	35 - 40	40 - 45	45 - 50	50 - 55	55 - 60	60 - 65	65 UND MEHR	
								76
243	543	858	1 177	897	952	676	198	761
33 989	31 526	29 766	35 902	25 399	22 850	13 278	537	762
1 263	1 844	2 360	2 893	2 606	2 137	931	111	763
35 495	33 913	32 984	39 972	28 902	25 939	14 885	846	
								77
3 688	4 307	4 339	5 883	4 574	3 773	1 095	97	771
27 854	35 511	34 747	42 195	27 810	18 865	6 985	2 304	772
10 026	12 142	12 530	16 370	12 165	8 224	1 888	435	773
47 525	39 550	29 607	25 476	12 964	6 425	1 634	248	774
89 093	91 510	81 223	89 924	57 513	37 287	11 602	3 084	
								78
431 525	423 822	394 040	462 871	306 294	215 105	68 826	11 438	781
44 940	48 494	48 263	52 246	28 112	15 794	4 157	978	782
7 417	7 952	6 233	6 369	3 541	1 764	188	47	783
6 822	7 402	7 029	10 251	9 192	7 265	2 574	1 014	784
490 704	487 670	455 565	531 737	347 139	239 928	75 745	13 477	
								79
2 357	2 187	1 758	2 819	2 884	2 181	516	73	791
5 773	5 947	5 860	9 852	10 412	9 252	3 047	1 106	792
9 680	12 970	16 238	28 432	30 103	27 035	8 756	1 638	793
1 024	1 233	1 182	2 115	1 992	1 675	507	112	794
18 834	22 337	25 038	43 218	45 391	40 143	12 826	2 929	
								80
52 113	33 887	33 894	41 883	22 518	8 900	527	140	801
4 391	4 963	4 727	6 166	5 049	2 611	253	18	802
1 053	1 365	1 304	2 072	1 844	1 468	443	29	803
1 440	1 433	1 228	1 115	538	1 406	803	26	804
703	934	828	1 315	1 280	1 112	688	320	805
59 700	42 582	41 981	52 551	31 229	15 497	2 714	533	
								81
5 966	4 047	4 306	3 813	3 439	1 945	1 188	46	811
1 689	1 571	1 314	1 185	836	719	476	3	812
13 333	11 381	9 711	7 082	5 469	4 010	2 827	3 113	813
3 177	3 345	2 841	3 480	2 396	1 610	380	14	814
24 165	20 344	18 172	15 560	12 140	8 284	4 871	3 176	
								82
8 767	7 783	6 898	6 145	3 859	3 587	2 539	1 160	821
2 402	2 123	1 959	1 929	1 197	909	499	235	822
4 883	4 213	4 155	4 972	3 873	3 399	1 373	160	823
16 052	14 119	13 012	13 046	8 929	7 895	4 411	1 555	

## 4 ERWERBSTÄTIGE INSGESAMT NACH

SCHL. NR.	BERUFSORDNUNG BERUFSGRUPPE BERUFSBEREICH	ERWERBSTÄTIGE INSGESAMT	DAVON IM ALTER VON ...		
			UNTER 20	20 - 25	25 - 30
83	KUENSTLER UND ZUGEORNETE BERUFE				
831	MUSIKER	21 303	106	1 033	3 264
832	DARSTELLEND KUNSTLER	16 854	184	1 418	2 522
833	BILDENDE KUNSTLER, GRAPHIKER	43 715	498	2 939	6 544
834	DEKORATIONEN-, SCHILDERMALER	5 246	424	958	705
835	KUENSTLERISCHE UND ZUGEORNETE BERUFE DER BUEHNEN-, BILD- UND TONTECHNIK	15 233	111	1 341	2 379
836	RAUM-, SCHAUWERBEGESTALTER	31 320	2 122	5 132	4 909
837	PHOTOGRAPHEN	23 574	969	3 532	3 390
838	ARTISTEN, BERUFSSPORTLER, KUNSTLERISCHE HILFSBERUFE	6 502	641	1 848	1 555
	ZUSAMMEN	163 747	5 055	18 201	25 268
84	AERZTE, APOTHEKER				
841	AERZTE	167 175	-	787	16 765
842	ZAHNAERZTE	36 710	-	192	3 595
843	TIERAERZTE	10 079	-	30	1 063
844	APOTHEKER	38 840	-	773	4 975
	ZUSAMMEN	252 804	-	1 782	26 398
85	UEBRIGE GESUNDHEITSDIENSTBERUFE				
851	HEILPRAKTIKER	8 746	29	147	547
852	MASSEURE, KRANKENGYMNASTEN UND VERWANDTE BERUFE	80 886	1 530	14 700	18 282
853	KRANKENSCHWESTERN, -PFLEGER, HEBAMMEN	435 576	28 397	113 096	89 098
854	HELFER IN DER KRANKENPFLEGE	86 150	3 384	14 161	12 336
855	DIAETASSISTENTEN, PHARMAZEUTISCH- TECHNISCHE ASSISTENTEN	27 887	813	9 934	8 292
856	SPRECHSTUNDENHELFER	307 195	56 761	103 538	57 909
857	MEDIZINALLABORANTEN	64 934	919	12 789	14 301
	ZUSAMMEN	1 011 374	91 833	268 365	200 765
86	SOZIALPFLEGERISCHE BERUFE				
861	SOZIALARBEITER, SOZIALPFLEGER	150 992	8 344	24 938	24 228
862	HEIMLEITER, SOZIALPAEDAGOGEN	120 891	1 880	19 891	30 874
863	ARBEITS-, BERUFSBERATER	11 519	44	426	1 166
864	KINDERGAERTNERINNEN, KINDER- PFLEGERINNEN	126 997	7 560	31 104	29 242
	ZUSAMMEN	410 399	17 828	76 359	85 510
87	LEHRER				
871	HOCHSCHULLEHRER, DOZENTEN AN HOEHEREN FACHSCHULEN UND AKADEMIEN	59 293	-	1 118	6 182
872	GYMNASIALLEHRER	141 490	-	612	9 612
873	REAL-, VOLKS-, SONDERSCHULLEHRER	407 385	-	3 646	25 540
874	FACHSCHUL-; BERUFSSCHUL-, WERKLEHRER	74 491	-	1 173	5 446
875	LEHRER FUER MUSISCHE FAECHER, A.N.G.	21 385	-	744	3 578
876	SPORTLEHRER	32 379	1 021	3 459	5 166
877	SONSTIGE LEHRER	31 265	117	1 088	3 849
	ZUSAMMEN	767 688	1 138	11 840	59 373

BERUFSORDNUNGEN UND ALTERSGRUPPEN

BIS UNTER ... JAHREN								SCHL. NR.
30 - 35	35 - 40	40 - 45	45 - 50	50 - 55	55 - 60	60 - 65	65 UND MEHR	
								83
3 732	2 964	2 257	2 316	2 148	2 026	1 064	393	831
2 569	2 123	2 125	2 048	1 437	1 274	747	407	832
7 581	6 577	5 557	5 400	3 393	2 336	1 652	1 248	833
569	566	474	590	495	271	137	57	834
2 407	2 163	1 943	2 003	1 368	1 062	361	95	835
4 593	4 008	3 350	3 397	2 129	1 059	428	193	836
3 155	3 091	2 685	2 576	1 633	1 337	759	447	837
856	556	385	290	171	111	64	25	838
25 462	22 048	18 776	18 620	12 764	9 476	5 212	2 865	
								84
28 169	32 212	26 107	23 602	12 699	8 157	8 649	10 028	841
4 878	6 942	5 812	3 773	2 371	3 674	3 195	2 278	842
1 920	1 702	1 204	1 208	889	929	775	359	843
4 147	6 960	5 579	6 774	3 847	2 326	2 210	1 249	844
39 114	47 816	38 702	35 357	19 806	15 086	14 829	13 914	
								85
1 113	1 420	1 377	1 470	896	681	581	485	851
13 364	9 940	7 548	7 330	4 089	2 448	1 051	604	852
56 790	41 697	27 904	32 760	24 388	15 988	4 060	1 398	853
10 508	9 911	8 235	10 979	8 812	6 343	1 315	166	854
4 728	1 876	752	780	357	243	72	40	855
28 213	20 185	13 653	12 004	6 665	4 720	2 233	1 314	856
9 905	8 028	6 053	5 796	3 706	2 564	668	205	857
124 621	93 057	65 522	71 119	48 913	32 987	9 980	4 212	
								86
20 131	17 043	14 437	17 051	12 636	8 770	2 769	645	861
25 319	14 258	8 836	8 689	5 346	3 922	1 474	402	862
2 242	2 083	1 658	1 714	1 068	845	261	12	863
21 434	12 393	8 094	8 281	4 758	3 158	794	179	864
69 126	45 777	33 025	35 735	23 808	16 695	5 298	1 238	
								87
6 689	6 449	8 188	10 919	8 257	6 713	3 790	988	871
23 519	33 409	23 861	23 347	13 707	9 092	4 191	140	872
68 932	100 135	78 929	66 667	31 415	20 771	10 974	376	873
11 713	14 948	12 931	12 392	7 459	5 746	2 441	242	874
4 184	2 996	2 315	2 442	1 780	1 739	955	652	875
5 361	4 632	3 924	4 166	2 480	1 336	584	250	876
5 599	5 240	4 247	4 601	3 024	2 094	1 019	387	877
125 997	167 809	134 395	124 534	68 122	47 491	23 954	3 035	

## 4 ERWERBSTÄTIGE INSGESAMT NACH

SCHL. NR.	BERUFSDRDNUNG BERUFGGRUPPE BERUFSBEREICH	ERWERBSTÄTIGE INSGESAMT	DAVON IM ALTER VON ...		
			UNTER 20	20 - 25	25 - 30
88	GEISTES- UND NATURWISSENSCHAFTLICHE BERUFE, A.N.G.				
881	WIRTSCHAFTS- UND SOZIALWISSENSCHAFT- LER, A.N.G., STATISTIKER	50 637	-	1 942	8 914
882	GEISTESWISSENSCHAFTLER, A.N.G.	14 613	-	389	2 564
883	NATURWISSENSCHAFTLER, A.N.G.	23 321	-	546	6 240
	ZUSAMMEN	88 571	-	2 877	17 718
89	SEELSORGER				
891	SEELSORGER	39 876	130	541	4 276
892	ANGEHÖRIGE GEISTLICHER ORDEN UND MUTTERHAUSEN O.N.T.	2 138	15	106	124
893	SEELSORGE-, KULTHELPER	11 804	70	315	864
	ZUSAMMEN	53 818	215	962	5 264
90	KÖRPERPFLEGER				
901	FRISEUR	228 741	61 416	55 531	26 016
902	SONSTIGE KÖRPERPFLEGER	35 274	1 584	5 358	5 084
	ZUSAMMEN	264 015	63 000	60 889	31 100
91	GÄSTEBETREUER				
911	GASTWIRTE, HOTELIERS, GASTSTÄTTEN- KAUFLEUTE	202 655	13 463	23 075	17 100
912	KELLNER, STEWARDS	150 932	10 002	31 392	25 983
913	ÜBRIGE GÄSTEBETREUER	45 207	4 318	7 692	6 213
	ZUSAMMEN	398 794	27 783	62 159	49 296
92	HAUSWIRTSCHAFTLICHE BERUFE				
921	HAUSWIRTSCHAFTSVERWALTER	100 810	14 872	21 959	12 302
922	VERBRAUCHERBERATER	3 112	14	129	417
923	HAUSWIRTSCHAFTLICHE BETREUER	92 374	6 962	13 629	9 679
	ZUSAMMEN	196 296	21 848	35 717	22 398
93	REINIGUNGSBERUFE				
931	MAESCHER, PLÄTTER	57 256	2 488	6 061	5 361
932	TEXTILREINIGER, FÄRBER UND CHEMISCH- REINIGER	6 992	589	873	623
933	RAUM-, HAUSRATREINIGER	421 871	4 587	17 765	25 863
934	GLAS-, GEBÄUDEREINIGER	28 790	2 147	4 308	4 025
935	STRASSENREINIGER, ABFALLBESEITIGER	36 978	2 518	3 650	4 103
936	FAHRZEUGREINIGER, -PFLEGER	16 111	821	1 852	1 687
937	MASCHINEN-, BEHÄLTNERREINIGER UND VERWANDTE BERUFE	14 420	788	1 763	1 749
	ZUSAMMEN	582 418	13 938	36 272	43 411
	ZUSAMMEN	15 372 629	739 324	2 188 479	1 988 084
VI	SONSTIGE ARBEITSKRÄFTE				
97	MITHELLENDE FAMILIENANGEHÖRIGE AUS- SERHALB DER LANDWIRTSCHAFT, A.N.G.				
971	MITHELLENDE FAMILIENANGEHÖRIGE AUS- SERHALB DER LANDWIRTSCHAFT, A.N.G.	64 345	1 487	2 574	3 877

BERUFSORDNUNGEN UND ALTERSGRUPPEN

BIS UNTER ... JAHREN								SCHL. NR.
30 - 35	35 - 40	40 - 45	45 - 50	50 - 55	55 - 60	60 - 65	65 UND MEHR	
								88
10 253	10 248	7 933	5 794	2 595	1 853	826	279	881
4 051	2 933	1 817	1 366	719	448	242	84	882
6 476	3 360	2 177	2 055	1 153	854	393	67	883
20 780	16 541	11 927	9 215	4 467	3 155	1 461	430	
								89
5 644	3 941	4 223	5 808	5 343	5 157	2 659	2 154	891
130	122	136	254	310	350	340	251	892
947	989	1 161	2 005	2 167	1 937	900	449	893
6 721	5 052	5 520	8 067	7 820	7 444	3 899	2 854	
								90
16 009	18 872	16 405	13 309	8 315	7 402	3 199	2 267	901
4 300	5 009	4 515	4 461	2 335	1 382	720	526	902
20 309	23 881	20 920	17 770	10 650	8 784	3 919	2 793	
								91
19 438	23 239	23 802	28 520	20 925	15 415	9 324	8 354	911
19 382	18 262	14 520	14 674	9 328	5 600	1 341	448	912
4 897	4 772	4 402	5 183	3 786	2 608	894	442	913
43 717	46 273	42 724	48 377	34 039	23 623	11 559	9 244	
								92
6 618	6 975	6 641	10 635	9 245	7 282	3 042	1 239	921
392	436	401	520	384	337	72	10	922
8 463	9 564	8 650	12 630	11 267	8 479	2 244	807	923
15 473	16 975	15 692	23 785	20 896	16 098	5 358	2 056	
								93
4 878	5 955	6 166	9 664	8 658	6 010	1 399	616	931
540	691	730	1 201	884	518	244	99	932
34 708	46 840	49 062	82 952	83 449	61 514	12 718	2 413	933
3 347	3 291	3 060	3 891	2 619	1 560	437	105	934
3 734	3 741	3 628	5 809	5 336	3 553	848	58	935
1 674	1 679	1 647	2 520	2 302	1 548	346	35	936
1 517	1 524	1 495	2 026	1 869	1 327	322	40	937
50 398	63 721	65 788	108 063	105 117	76 030	16 314	3 366	
1 858 359	1 875 978	1 712 937	2 039 955	1 439 355	1 017 343	375 907	136 908	
								VI
								97
5 802	7 664	8 053	10 621	8 224	6 511	5 071	4 461	971



4 ERWERBSTÄTIGE INSGESAMT NACH

SCHL. NR.	BERUFSORDNUNG BERUFSGRUPPE BERUFSBEREICH	ERWERBSTÄTIGE INSGESAMT	DAVON IM ALTER VON ...		
			UNTER 20	20 - 25	25 - 30
98	ARBEITSKRAEFTE MIT NOCH NICHT BESTIMMTEM BERUF				
981	LEHRLINGE (AUSZUBILDENDE) MIT NOCH NICHT FESTSTEHENDEM BERUF	124 938	72 315	40 079	6 443
982	PRAKTIKANTEN, VOLONTÄRE MIT NOCH NICHT FESTSTEHENDEM BERUF	24 387	8 609	9 159	2 731
983	ARBEITSKRAEFTE (ARBEITSUCHEND) MIT NOCH NICHT BESTIMMTEM BERUF	86	10	26	18
	ZUSAMMEN	149 411	80 934	49 264	9 192
99	ARBEITSKRAEFTE OHNE NÄHERE TÄTIG- KEITSANGABE				
991	ARBEITSKRAEFTE OHNE NÄHERE TÄTIG- KEITSANGABE	349 805	6 351	56 819	34 710
	ZUSAMMEN	563 561	88 772	108 657	47 779
1-6	INSGESAMT	26 907 517	1 663 011	3 819 738	3 429 335

BERUFSORDNUNGEN UND ALTERSGRUPPEN

BIS UNTER ... JAHREN								SCHL. NR.
30 - 35	35 - 40	40 - 45	45 - 50	50 - 55	55 - 60	60 - 65	65 UND MEHR	
								98
2 960	1 570	832	487	159	36	11	46	981
1 169	698	629	580	417	296	81	18	982
13	6	8	3	1	1	-	-	983
4 142	2 274	1 469	1 070	577	333	92	64	99
34 919	38 284	37 246	50 838	42 211	29 585	11 002	7 840	991
44 863	48 222	46 768	62 529	51 012	36 429	16 165	12 365	
3 080 483	3 089 297	2 804 275	3 563 319	2 727 867	1 907 274	821 950	200 968	1-6

## 5 ERWERBSTÄTIGE IM ALTER VON 15 BIS UNTER 65 JAHREN

LFD. NR.	ALTER VON ... BIS UNTER ... JAHREN	ERWERBSTÄTIGE IM ALTER VON 15 BIS UNTER 65 JAHREN  INSGESAMT	MIT HOECHSTEM ALLGEMEINEN SCHULABSCHLUSS							UND  BUNDES INS	
			ZUSAMMEN	VOLKS-, HAUPTSCHULE	DARUNTER MIT PRAK- TISCHER BE- RUFSAUS- BILDUNG 1)	REALSCHULE ODER GLEICH- WERTIGER ABSCHLUSS	DARUNTER MIT PRAK- TISCHER BE- RUFSAUS- BILDUNG 1)	HOCH-, FACHHOCH- SCHULREIFE	DARUNTER MIT PRAK- TISCHER BE- RUFSAUS- BILDUNG 1)		
		1	2	3	4	5	6	7	8		
1	15 - 16	15 083	14 560	14 560	-	-	-	-	-	-	
2	16 - 17	115 007	114 373	95 117	-	19 256	-	-	-	-	
3	17 - 18	338 472	337 861	201 985	5 934	133 879	1 479	1 997	77	77	
4	18 - 19	536 390	535 738	283 602	35 068	245 590	11 563	6 546	217	217	
5	19 - 20	658 059	657 606	315 486	137 199	300 782	81 708	41 338	1 702	1 702	
6	ZUSAMMEN	1 663 011	1 660 138	910 750	178 201	699 507	94 750	49 881	1 996	1 996	
7	20 - 21	759 719	755 525	325 633	202 973	310 170	170 123	123 722	7 664	7 664	
8	21 - 22	776 951	776 848	337 627	238 167	295 817	215 812	139 404	27 648	27 648	
9	22 - 23	777 066	777 066	355 544	261 286	285 884	220 809	135 638	50 671	50 671	
10	23 - 24	767 215	767 215	361 483	265 068	276 165	215 363	129 567	61 592	61 592	
11	24 - 25	738 777	738 777	357 257	258 012	257 042	199 746	124 478	60 410	60 410	
12	ZUSAMMEN	3 819 738	3 819 431	1 737 544	1 225 506	1 429 078	1 021 853	652 809	207 985	207 985	
13	25 - 26	710 824	710 824	344 467	245 533	239 860	184 892	126 497	56 457	56 457	
14	26 - 27	698 846	698 846	333 760	236 484	226 174	173 143	138 912	55 280	55 280	
15	27 - 28	691 299	691 299	335 853	240 103	204 863	155 265	149 583	54 965	54 965	
16	28 - 29	670 630	670 630	328 774	238 103	186 730	138 315	155 126	53 470	53 470	
17	29 - 30	657 736	657 736	329 033	239 131	171 789	122 566	156 914	50 819	50 819	
18	ZUSAMMEN	3 429 335	3 429 335	1 672 887	1 199 354	1 029 416	774 181	727 032	270 991	270 991	
19	30 - 31	639 457	639 457	333 435	236 855	154 429	110 156	151 593	47 106	47 106	
20	31 - 32	623 886	623 886	330 472	233 199	142 926	99 890	150 488	44 033	44 033	
21	32 - 33	610 410	610 410	329 118	233 126	134 104	93 269	147 188	40 760	40 760	
22	33 - 34	601 138	601 138	333 127	238 475	127 563	89 020	140 448	39 147	39 147	
23	34 - 35	605 592	605 592	345 163	246 887	123 738	86 813	136 691	38 913	38 913	
24	ZUSAMMEN	3 080 483	3 080 483	1 671 315	1 188 542	662 760	479 148	726 408	209 955	209 955	
25	35 - 36	610 027	610 027	361 158	257 837	119 867	84 462	129 002	37 585	37 585	
26	36 - 37	620 052	620 052	378 247	267 243	116 362	80 858	125 443	36 520	36 520	
27	37 - 38	640 632	640 632	398 423	278 445	117 805	80 691	124 404	35 512	35 512	
28	38 - 39	630 868	630 868	398 112	279 128	114 863	78 530	117 893	33 219	33 219	
29	39 - 40	587 718	587 718	375 890	260 740	109 182	74 081	102 646	28 105	28 105	
30	ZUSAMMEN	3 089 297	3 089 297	1 911 830	1 343 393	578 079	398 622	599 388	170 941	170 941	
31	40 - 41	585 906	585 906	377 999	261 661	111 561	75 777	96 346	26 163	26 163	
32	41 - 42	432 180	432 180	262 038	188 338	82 137	55 149	68 005	18 246	18 246	
33	42 - 43	550 968	550 968	347 654	238 297	112 430	76 595	90 884	24 280	24 280	
34	43 - 44	628 313	628 313	397 213	272 792	128 325	88 224	102 775	27 564	27 564	
35	44 - 45	606 908	606 908	394 151	265 233	118 826	81 409	93 531	25 069	25 069	
36	ZUSAMMEN	2 804 275	2 804 275	1 799 055	1 226 321	553 279	377 154	451 941	121 322	121 322	
37	45 - 46	694 057	694 057	469 593	311 395	129 373	88 502	95 091	25 765	25 765	
38	46 - 47	705 721	705 721	491 856	317 097	123 873	83 846	89 992	24 316	24 316	
39	47 - 48	780 496	780 496	562 311	354 535	127 660	86 327	90 525	24 611	24 611	
40	48 - 49	716 270	716 270	523 569	323 252	112 868	76 534	79 833	21 871	21 871	
41	49 - 50	666 775	666 775	493 449	298 721	100 878	68 241	72 448	19 723	19 723	
42	ZUSAMMEN	3 563 319	3 563 319	2 540 778	1 605 000	594 652	403 450	427 889	116 296	116 296	
43	50 - 51	636 481	636 481	479 712	286 193	90 581	61 399	66 188	18 447	18 447	
44	51 - 52	607 170	607 170	461 071	272 115	84 780	57 865	61 319	17 265	17 265	
45	52 - 53	586 666	586 666	449 371	262 541	80 712	55 756	56 583	16 256	16 256	
46	53 - 54	471 669	471 669	366 146	204 121	62 334	43 059	43 189	12 193	12 193	
47	54 - 55	425 881	425 881	331 119	179 444	56 197	38 733	38 565	11 071	11 071	
48	ZUSAMMEN	2 727 867	2 727 867	2 087 419	1 204 414	374 604	256 812	265 844	75 232	75 232	
49	55 - 56	419 333	419 333	321 690	172 685	57 566	39 397	40 077	11 992	11 992	
50	56 - 57	421 890	421 890	322 712	170 205	57 237	38 550	41 941	13 183	13 183	
51	57 - 58	405 754	405 754	306 664	162 416	56 022	36 666	43 068	13 369	13 369	
52	58 - 59	358 085	358 085	263 187	142 834	53 334	33 266	41 564	12 711	12 711	
53	59 - 60	302 212	302 212	215 165	119 478	46 632	26 744	40 415	11 951	11 951	
54	ZUSAMMEN	1 907 274	1 907 274	1 429 418	767 618	270 791	174 623	207 065	63 206	63 206	
55	60 - 61	198 590	198 590	132 900	78 026	30 151	17 158	35 539	9 872	9 872	
56	61 - 62	159 513	159 513	104 484	61 398	23 908	13 461	31 121	7 942	7 942	
57	62 - 63	124 842	124 842	81 105	46 949	18 613	10 850	25 124	6 148	6 148	
58	63 - 64	76 255	76 255	46 507	24 017	12 206	6 833	17 542	3 839	3 839	
59	64 - 65	62 750	62 750	38 341	18 975	10 462	5 982	13 947	2 737	2 737	
60	ZUSAMMEN	621 950	621 950	403 337	229 365	95 340	54 294	123 273	30 538	30 538	
61	INSGESAMT	26 706 549	26 703 369	16 164 333	10 167 714	6 307 506	4 034 887	4 231 530	1 268 466	1 268 466	

1) NUR PRAKTISCHE BERUFSAUSBILDUNGEN, DIE 2 JAHRE UND LAENGER DAUERTE.

NACH HÖCHSTEM SCHULABSCHLUß UND ALTER

ZWAR										LFD. NR.	
DARUNTER (V. SP. 2) MIT HÖCHSTEM BERUFSBILDENDEN ABSCHLUSS											
ZUSAMMEN	BERUFS- FACHSCHULE	DARUNTER MIT PRAK- TISCHER BE- RUFSAUS- BILDUNG 1)	FACHSCHULE	DARUNTER MIT PRAK- TISCHER BE- RUFSAUS- BILDUNG 1)	FACH- HOCHSCHULE	DARUNTER MIT PRAK- TISCHER BE- RUFSAUS- BILDUNG 1)	HOCHSCHULE	DARUNTER MIT PRAK- TISCHER BE- RUFSAUS- BILDUNG 1)	SCHUELER OHNE SCHUL- ABSCHLUSS		
9	10	11	12	13	14	15	16	17	18		
-	-	-	-	-	-	-	-	-	523	1	
3 474	3 474	-	-	-	-	-	-	-	634	2	
16 107	16 107	545	-	-	-	-	-	-	611	3	
48 240	34 239	2 221	14 001	1 386	-	-	-	-	652	4	
76 911	51 252	13 037	25 659	6 255	-	-	-	-	453	5	
144 732	105 072	15 803	39 660	9 641	-	-	-	-	2 873	6	
99 988	59 943	26 494	31 634	15 775	8 411	3 443	-	-	194	7	
118 403	64 209	38 828	41 155	24 929	8 047	3 558	4 992	2 786	113	8	
129 668	64 799	43 459	47 044	30 323	11 306	5 097	6 519	3 282	-	9	
140 121	64 811	44 753	51 087	33 664	15 724	6 184	8 499	3 361	-	10	
148 151	62 038	42 807	53 041	35 329	21 074	7 443	11 998	3 253	-	11	
636 331	315 800	196 341	223 961	140 020	64 562	25 725	32 008	12 682	307	12	
158 988	58 123	40 047	53 599	36 211	27 672	9 483	19 594	3 069	-	13	
180 067	56 187	38 850	55 697	38 225	34 632	12 796	33 551	3 390	-	14	
197 182	54 073	37 572	56 924	39 431	39 472	15 866	46 713	4 534	-	15	
203 356	49 983	34 210	56 534	39 000	41 646	16 690	55 193	5 461	-	16	
204 791	46 173	30 888	55 430	37 667	42 693	16 419	60 495	6 023	-	17	
944 384	264 539	181 567	278 184	190 534	186 115	71 254	215 546	22 477	-	18	
203 648	41 945	27 728	54 282	36 708	42 897	16 574	64 524	6 212	-	19	
203 050	38 754	25 489	52 199	35 391	42 940	16 706	69 157	6 636	-	20	
202 379	36 202	23 825	51 418	35 395	42 468	17 186	72 291	6 824	-	21	
200 849	36 134	23 934	50 902	36 021	41 304	18 630	72 509	7 384	-	22	
203 344	36 502	24 243	52 312	37 883	40 184	20 243	74 346	8 297	-	23	
1 013 270	189 537	125 219	261 113	181 398	209 793	89 339	352 827	35 353	-	24	
201 847	36 881	24 312	53 181	38 972	38 486	21 205	73 299	9 019	-	25	
203 442	36 714	24 005	54 881	40 278	37 510	21 690	74 337	9 986	-	26	
207 915	37 263	23 964	56 623	41 481	38 356	22 633	75 673	10 381	-	27	
202 217	35 877	22 934	55 282	40 474	37 483	22 428	73 575	10 459	-	28	
183 236	33 877	21 411	51 151	37 192	33 672	20 085	64 536	9 037	-	29	
998 657	180 612	116 626	271 118	198 397	185 507	108 021	361 420	48 882	-	30	
178 394	33 915	21 401	50 223	36 485	33 602	20 167	60 654	8 416	-	31	
126 336	24 907	15 368	35 040	25 070	23 836	14 336	42 553	5 901	-	32	
169 956	32 655	20 214	46 166	33 046	33 478	20 609	57 657	7 580	-	33	
196 114	37 959	23 366	53 249	38 095	39 734	24 875	65 172	8 725	-	34	
185 134	37 117	22 799	51 348	36 341	37 068	23 428	59 601	8 000	-	35	
855 934	166 553	103 148	236 026	169 037	167 718	103 415	285 637	38 622	-	36	
201 743	43 023	26 025	58 900	42 047	40 434	25 866	59 386	7 990	-	37	
197 487	44 353	26 855	58 203	41 410	38 986	24 894	55 945	7 570	-	38	
209 359	49 004	29 416	63 657	45 056	40 472	26 043	56 226	7 551	-	39	
186 111	44 166	26 215	57 192	40 160	36 085	23 082	48 668	6 742	-	40	
170 185	40 691	24 182	52 710	36 948	33 020	20 992	43 764	5 979	-	41	
964 885	221 237	132 693	290 662	205 621	188 997	120 877	263 989	35 832	-	42	
156 555	37 929	22 632	48 094	33 451	30 743	19 643	39 789	5 610	-	43	
145 786	35 488	21 216	45 040	31 586	28 428	18 459	36 830	5 311	-	44	
134 834	33 180	20 220	41 655	29 094	26 227	17 126	33 772	5 054	-	45	
101 152	24 810	14 946	31 345	21 641	19 116	12 353	25 881	3 790	-	46	
88 397	21 775	13 116	27 143	18 535	16 502	10 426	22 977	3 543	-	47	
626 724	153 182	92 130	193 277	134 307	121 016	78 007	159 249	23 308	-	48	
87 614	20 681	12 505	26 727	18 175	16 579	10 611	23 627	3 789	-	49	
87 717	19 844	11 960	26 337	17 909	17 062	10 893	24 474	4 264	-	50	
86 815	19 243	11 787	25 528	17 181	17 245	10 735	24 799	4 194	-	51	
81 333	18 003	11 074	23 055	15 129	16 547	9 843	23 728	3 931	-	52	
74 173	16 284	9 642	20 365	12 877	15 187	8 303	22 337	3 372	-	53	
417 652	94 055	56 968	122 012	81 271	82 620	50 385	118 965	19 550	-	54	
56 545	11 148	6 850	14 019	9 065	11 758	6 014	19 620	2 561	-	55	
48 058	9 237	5 608	11 606	7 245	9 784	4 851	17 431	1 996	-	56	
37 948	7 041	4 284	9 087	5 755	7 652	3 870	14 168	1 478	-	57	
25 286	4 512	2 655	5 754	3 443	4 943	2 372	10 077	870	-	58	
20 478	3 810	2 195	4 755	2 845	3 771	1 724	8 142	651	-	59	
188 315	35 748	21 592	45 221	28 353	37 908	18 831	69 438	7 556	-	60	
6 790 884	1 726 335	1 042 087	1 961 234	1 338 579	1 244 236	665 854	1 859 079	244 262	3 180	61	

5 ERWERBSTÄTIGE IM ALTER VON 15 BIS UNTER 65 JAHREN

LFD. NR.	ALTER VON ... BIS UNTER ... JAHREN	ERWERBSTÄTIGE IM ALTER VON 15 BIS UNTER 65 JAHREN  INSGESAMT	MIT HÖCHSTEM ALLGEMEINEN SCHULABSCHLUSS						UND	
			ZUSAMMEN	VOLKS- HAUPTSCHULE	DARUNTER MIT PRAK- TISCHER BE- RUFSAUS- BILDUNG 1)	REALSCHULE ODER GLEICH- WERTIGER ABSCHLUSS	DARUNTER MIT PRAK- TISCHER BE- RUFSAUS- BILDUNG 1)	HOCH-, FACHHOCH- SCHULREIFE	DARUNTER MIT PRAK- TISCHER BE- RUFSAUS- BILDUNG 1)	
		1	2	3	4	5	6	7	8	
										NOCH: BUNDES
										MAENN
1	15 - 16	8 540	8 250	8 250	-	-	-	-	-	-
2	16 - 17	68 119	67 764	59 255	-	8 509	-	-	-	-
3	17 - 18	192 806	192 455	128 998	2 597	62 411	508	1 046	44	
4	18 - 19	295 507	295 131	179 500	18 498	112 684	3 099	2 947	103	
5	19 - 20	354 526	354 232	197 851	88 020	135 141	29 923	21 240	729	
6	ZUSAMMEN	919 498	917 832	573 854	109 115	318 745	33 530	25 233	876	
7	20 - 21	411 286	411 172	205 413	134 440	136 869	74 473	68 890	3 339	
8	21 - 22	414 192	414 125	214 359	158 851	129 846	94 425	69 920	12 160	
9	22 - 23	413 658	413 658	227 287	174 030	122 497	94 666	63 874	20 689	
10	23 - 24	412 076	412 076	233 520	179 387	118 641	92 225	59 905	24 893	
11	24 - 25	401 980	401 980	233 309	178 150	111 011	86 116	57 660	26 200	
12	ZUSAMMEN	2 053 192	2 053 011	1 113 898	824 858	618 864	441 905	320 249	87 281	
13	25 - 26	396 479	396 479	228 477	174 132	106 446	82 515	61 556	27 749	
14	26 - 27	400 647	400 647	224 285	170 541	103 629	80 448	72 733	30 364	
15	27 - 28	409 293	409 293	227 241	172 718	97 668	75 789	84 384	32 831	
16	28 - 29	407 586	407 586	222 508	170 829	92 717	70 897	92 361	33 844	
17	29 - 30	408 881	408 881	222 470	170 273	88 355	65 365	98 056	33 484	
18	ZUSAMMEN	2 022 886	2 022 886	1 124 981	858 493	488 815	375 014	409 090	158 272	
19	30 - 31	401 975	401 975	223 867	167 321	80 685	60 800	97 423	32 857	
20	31 - 32	395 167	395 167	219 614	163 756	76 135	57 240	99 418	32 679	
21	32 - 33	386 043	386 043	215 192	162 446	71 897	54 573	98 954	31 891	
22	33 - 34	379 186	379 186	214 461	164 860	68 555	52 996	96 170	31 581	
23	34 - 35	381 631	381 631	220 150	170 195	66 595	52 237	94 886	31 974	
24	ZUSAMMEN	1 944 002	1 944 002	1 093 284	828 578	363 867	277 846	486 851	160 982	
25	35 - 36	384 120	384 120	228 551	176 986	65 602	52 036	89 967	31 080	
26	36 - 37	390 513	390 513	237 852	183 021	64 974	50 899	87 687	30 301	
27	37 - 38	405 148	405 148	250 834	190 672	66 693	51 996	87 621	29 849	
28	38 - 39	400 351	400 351	250 817	190 444	65 641	50 940	83 893	28 186	
29	39 - 40	371 824	371 824	236 386	177 616	62 393	48 295	73 045	23 793	
30	ZUSAMMEN	1 951 956	1 951 956	1 204 440	918 739	325 303	254 166	422 213	143 209	
31	40 - 41	371 687	371 687	239 258	179 470	63 645	49 416	68 784	22 147	
32	41 - 42	272 632	272 632	178 482	129 303	46 183	35 669	47 967	15 237	
33	42 - 43	346 633	346 633	219 408	163 655	62 485	49 350	64 740	20 463	
34	43 - 44	396 818	396 818	251 955	188 946	71 167	56 946	73 596	23 432	
35	44 - 45	385 857	385 857	252 162	186 232	66 057	52 745	67 618	21 414	
36	ZUSAMMEN	1 773 627	1 773 627	1 141 285	847 606	309 537	244 126	322 805	102 693	
37	45 - 46	443 282	443 282	301 827	222 258	72 302	57 651	69 153	22 107	
38	46 - 47	453 022	453 022	318 127	229 807	69 272	54 812	65 623	20 746	
39	47 - 48	503 845	503 845	365 193	261 042	72 143	56 908	66 505	20 955	
40	48 - 49	466 198	466 198	342 121	241 431	64 926	51 248	59 151	18 678	
41	49 - 50	436 049	436 049	323 675	225 897	58 241	45 780	54 133	16 821	
42	ZUSAMMEN	2 302 396	2 302 396	1 650 943	1 180 435	336 894	266 399	314 569	99 307	
43	50 - 51	418 660	418 660	316 040	219 357	52 829	41 599	49 791	15 725	
44	51 - 52	401 547	401 547	305 091	211 581	49 755	39 415	46 701	14 918	
45	52 - 53	390 891	390 891	299 462	207 890	47 850	38 365	43 579	14 162	
46	53 - 54	315 957	315 957	245 473	164 607	37 244	29 801	33 240	10 605	
47	54 - 55	287 899	287 899	223 943	147 904	34 159	27 382	29 797	9 594	
48	ZUSAMMEN	1 814 954	1 814 954	1 390 005	951 339	221 837	176 562	203 108	65 004	
49	55 - 56	284 562	284 562	217 890	143 784	35 599	28 629	31 073	10 440	
50	56 - 57	287 331	287 331	218 420	142 779	36 477	29 028	32 434	11 491	
51	57 - 58	278 547	278 547	208 824	136 015	36 352	28 208	33 371	11 703	
52	58 - 59	246 195	246 195	179 122	117 394	34 909	25 787	32 164	11 130	
53	59 - 60	203 964	203 964	143 003	95 592	30 047	20 384	30 914	10 324	
54	ZUSAMMEN	1 300 599	1 300 599	967 259	635 564	173 384	132 036	159 956	55 088	
55	60 - 61	146 844	146 844	97 909	65 987	21 254	13 744	27 681	8 690	
56	61 - 62	118 012	118 012	76 752	51 962	16 741	10 609	24 519	7 010	
57	62 - 63	91 236	91 236	58 349	39 437	12 762	8 471	20 125	5 488	
58	63 - 64	50 274	50 274	28 927	18 478	7 566	4 921	13 781	3 373	
59	64 - 65	40 911	40 911	23 540	14 669	6 328	4 319	11 043	2 408	
60	ZUSAMMEN	447 277	447 277	285 477	190 533	64 651	42 064	97 149	26 969	
61	ZUSAMMEN	16 530 387	16 528 540	10 545 430	7 345 260	3 221 887	2 243 648	2 761 223	899 681	

1) NUR PRAKTISCHE BERUFSAUSBILDUNGEN, DIE 2 JAHRE UND LAENGER DAUERTE.

ZÄHLUNG 1987

NACH HÖCHSTEM SCHULABSCHLUß UND ALTER

ZWAR											LFD. NR.	
DARUNTER (V. SP. 2) MIT HÖCHSTEM BERUFSBILDENDEN ABSCHLUSS												
ZUSAMMEN	BERUFS- FACHSCHULE	DARUNTER MIT PRAK- TISCHER BE- RUFSAUS- BILDUNG 1)	FACHSCHULE	DARUNTER MIT PRAK- TISCHER BE- RUFSAUS- BILDUNG 1)	FACH- HOCHSCHULE	DARUNTER MIT PRAK- TISCHER BE- RUFSAUS- BILDUNG 1)	HOCHSCHULE	DARUNTER MIT PRAK- TISCHER BE- RUFSAUS- BILDUNG 1)	SCHUELER OHNE SCHUL- ABSCHLUSS			
9	10	11	12	13	14	15	16	17	18			
-	-	-	-	-	-	-	-	-	290	1		
1 966	1 966	-	-	-	-	-	-	-	355	2		
7 972	7 972	237	-	-	-	-	-	-	351	3		
19 400	13 532	955	5 868	635	-	-	-	-	376	4		
29 386	19 018	5 912	10 368	4 004	-	-	-	-	294	5		
58 724	42 488	7 104	16 236	4 639	-	-	-	-	1 666	6		
38 187	21 978	11 494	12 558	7 583	3 651	1 679	-	-	114	7		
44 353	22 734	15 217	16 023	11 337	3 227	1 513	2 369	1 422	67	8		
48 474	22 738	16 723	17 831	13 326	4 859	2 336	3 046	1 671	-	9		
53 896	22 931	17 326	20 295	15 515	6 825	3 074	3 845	1 823	-	10		
60 036	22 805	17 481	22 350	17 426	9 822	4 129	5 059	1 770	-	11		
244 946	113 186	78 241	89 057	65 187	28 384	12 731	14 319	6 686	181	12		
70 551	22 504	17 479	25 186	19 902	14 732	6 117	8 128	1 726	-	13		
87 988	22 799	17 837	28 505	23 006	20 867	9 208	15 797	2 003	-	14		
105 099	23 117	18 029	31 105	25 293	26 396	12 191	24 481	2 750	-	15		
115 703	22 845	17 720	32 261	26 266	29 211	13 292	31 386	3 462	-	16		
122 145	22 288	16 987	32 248	25 892	31 239	13 370	36 370	4 009	-	17		
501 486	113 553	88 052	149 305	120 359	122 466	54 178	116 162	13 950	-	18		
125 048	20 922	15 867	32 674	26 090	32 040	13 745	39 412	4 295	-	19		
127 576	20 086	15 217	32 361	25 917	32 807	14 152	42 312	4 678	-	20		
129 153	19 049	14 433	32 644	26 335	33 292	14 919	44 168	4 950	-	21		
130 290	19 218	14 935	33 065	27 182	33 124	16 420	44 883	5 459	-	22		
133 989	19 420	15 217	34 517	28 741	32 933	18 092	47 119	6 335	-	23		
646 056	98 705	75 669	165 261	134 265	164 196	77 328	217 894	25 717	-	24		
134 032	19 418	15 159	35 559	29 945	31 934	19 109	47 121	7 073	-	25		
136 958	19 788	15 270	37 364	31 341	31 478	19 723	48 328	7 898	-	26		
141 965	20 302	15 545	39 157	32 666	32 664	20 802	49 842	8 387	-	27		
140 376	20 138	15 260	38 578	32 168	32 154	20 785	49 506	8 640	-	28		
127 286	18 973	14 288	35 662	29 528	28 981	18 665	43 670	7 445	-	29		
680 617	98 619	75 522	186 320	155 648	157 211	99 084	238 467	39 443	-	30		
124 403	19 099	14 392	35 071	29 032	28 980	18 757	41 253	6 976	-	31		
87 069	13 840	10 242	24 072	19 848	20 507	13 344	28 650	4 740	-	32		
117 063	17 555	13 362	31 372	26 023	28 838	19 222	39 318	6 157	-	33		
135 805	20 247	15 469	36 369	30 294	34 451	23 345	44 738	7 075	-	34		
128 705	20 154	15 253	35 053	29 014	32 363	22 088	41 135	6 588	-	35		
593 065	90 895	68 718	161 937	134 211	145 139	96 760	195 094	31 536	-	36		
141 448	23 619	17 716	40 909	33 886	35 589	24 419	41 331	6 565	-	37		
138 861	24 716	18 318	40 688	33 446	34 351	23 524	39 106	6 182	-	38		
147 661	27 627	20 437	44 573	36 491	35 865	24 665	39 596	6 091	-	39		
132 698	25 439	18 580	40 483	32 681	32 103	21 862	34 673	5 521	-	40		
122 228	23 789	17 374	37 406	30 161	29 301	19 931	31 732	4 901	-	41		
682 896	125 190	92 425	204 059	166 665	167 209	114 401	186 438	29 260	-	42		
113 461	22 792	16 598	34 181	27 305	27 453	18 637	29 035	4 611	-	43		
106 948	21 637	15 804	32 417	26 056	25 604	17 626	27 290	4 381	-	44		
99 981	20 812	15 279	30 131	24 070	23 618	16 297	25 420	4 276	-	45		
75 469	15 912	11 529	22 852	18 018	17 147	11 771	19 558	3 194	-	46		
66 614	14 279	10 213	19 924	15 568	14 833	9 979	17 578	3 000	-	47		
462 473	95 432	69 423	139 505	111 017	108 655	74 310	118 881	19 462	-	48		
66 766	13 838	10 037	19 686	15 329	14 928	10 163	18 314	3 277	-	49		
67 375	13 532	9 703	19 497	15 181	15 340	10 386	19 006	3 715	-	50		
67 099	13 305	9 536	18 832	14 607	15 622	10 344	19 340	3 682	-	51		
62 653	12 369	8 835	16 840	12 716	14 975	9 435	18 469	3 446	-	52		
55 843	10 703	7 554	14 300	10 539	13 734	7 938	17 106	2 911	-	53		
319 736	63 747	45 665	89 155	68 372	74 599	48 266	92 235	17 031	-	54		
44 302	7 960	5 634	10 459	7 704	10 776	5 797	15 107	2 241	-	55		
37 624	6 539	4 610	8 556	6 128	8 992	4 658	13 537	1 719	-	56		
29 765	4 948	3 546	6 638	4 813	6 981	3 703	11 198	1 273	-	57		
19 044	2 925	2 058	3 918	2 753	4 464	2 238	7 737	738	-	58		
15 433	2 461	1 693	3 238	2 302	3 343	1 614	6 391	575	-	59		
146 168	24 833	17 541	32 809	23 700	34 556	18 010	53 970	6 546	-	60		
4 336 167	866 648	618 360	1 233 644	954 063	1 002 415	595 068	1 233 460	189 631	1 847	61		

5 ERWERBSTÄTIGE IM ALTER VON 15 BIS UNTER 65 JAHREN

LFD. NR.	ALTER VON ... BIS UNTER ... JAHREN	ERWERBSTÄTIGE IM ALTER VON 15 BIS UNTER 65 JAHREN  INSGESAMT	MIT HOECHSTEM ALLGEMEINEN SCHULABSCHLUSS							UND	
			ZUSAMMEN	VOLKS-, HAUPTSCHULE	DARUNTER MIT PRAK- TISCHER BE- RUFSAUS- BILDUNG 1)	REALSCHULE ODER GLEICH- WERTIGER ABSCHLUSS	DARUNTER MIT PRAK- TISCHER BE- RUFSAUS- BILDUNG 1)	HOCH-, FACHHOCH- SCHULREIFE	DARUNTER MIT PRAK- TISCHER BE- RUFSAUS- BILDUNG 1)		
		1	2	3	4	5	6	7	8		
										NOCH: BUNDES	
										WEIB	
1	15 - 16	6 543	6 310	6 310	-	-	-	-	-		
2	16 - 17	46 888	46 609	35 862	-	10 747	-	-	-		
3	17 - 18	145 666	145 406	72 987	3 337	71 468	971	951	33		
4	18 - 19	240 883	240 607	104 102	16 570	132 906	8 464	3 599	114		
5	19 - 20	303 533	303 374	117 635	49 179	165 641	51 785	20 098	973		
6	ZUSAMMEN	743 513	742 306	336 896	69 086	380 762	61 220	24 648	1 120		
7	20 - 21	348 433	348 353	120 220	68 533	173 301	95 650	54 832	4 325		
8	21 - 22	362 769	362 723	123 268	79 316	169 971	121 387	69 484	15 498		
9	22 - 23	363 408	363 408	128 257	87 256	163 387	126 143	71 764	29 982		
10	23 - 24	355 139	355 139	127 953	85 681	157 524	123 138	69 662	36 699		
11	24 - 25	336 797	336 797	123 948	79 862	146 031	113 630	66 818	34 210		
12	ZUSAMMEN	1 766 546	1 766 420	623 646	400 648	810 214	579 948	332 560	120 704		
13	25 - 26	314 345	314 345	115 990	71 401	133 414	102 377	64 941	28 708		
14	26 - 27	298 199	298 199	109 475	65 943	122 545	92 695	66 179	24 916		
15	27 - 28	282 006	282 006	109 612	67 385	107 195	79 476	65 199	22 134		
16	28 - 29	263 044	263 044	106 266	67 274	94 013	67 418	62 765	19 626		
17	29 - 30	248 855	248 855	106 563	68 858	83 434	57 201	58 858	17 335		
18	ZUSAMMEN	1 406 449	1 406 449	547 906	340 861	540 601	399 167	317 942	112 719		
19	30 - 31	237 482	237 482	109 568	69 534	73 744	49 356	54 170	14 249		
20	31 - 32	228 719	228 719	110 858	69 443	66 791	42 650	51 070	11 354		
21	32 - 33	224 367	224 367	113 926	70 680	62 207	38 696	48 234	8 869		
22	33 - 34	221 952	221 952	118 666	73 615	59 008	36 024	44 278	7 566		
23	34 - 35	223 961	223 961	125 013	76 692	57 143	34 576	41 805	6 939		
24	ZUSAMMEN	1 136 481	1 135 481	578 031	359 964	318 893	201 302	239 557	48 977		
25	35 - 36	225 907	225 907	132 607	80 851	54 265	32 426	39 035	6 505		
26	36 - 37	229 539	229 539	140 395	84 222	51 388	29 959	37 756	6 219		
27	37 - 38	235 484	235 484	147 589	87 773	51 112	28 695	36 783	5 663		
28	38 - 39	230 517	230 517	147 295	88 684	49 222	27 590	34 000	5 033		
29	39 - 40	215 894	215 894	139 504	83 124	46 789	25 786	29 601	4 312		
30	ZUSAMMEN	1 137 341	1 137 341	707 390	424 654	252 776	144 456	177 175	27 732		
31	40 - 41	214 219	214 219	138 741	82 191	47 916	26 361	27 562	4 016		
32	41 - 42	159 548	159 548	103 556	59 035	35 954	19 480	20 038	3 009		
33	42 - 43	204 335	204 335	128 246	74 642	49 945	27 245	26 144	3 817		
34	43 - 44	231 495	231 495	145 258	83 846	57 158	31 278	29 079	4 132		
35	44 - 45	221 051	221 051	141 969	79 001	52 769	28 664	26 313	3 655		
36	ZUSAMMEN	1 030 648	1 030 648	657 770	378 715	243 742	133 028	129 136	18 629		
37	45 - 46	250 775	250 775	167 766	89 137	57 071	30 851	25 938	3 658		
38	46 - 47	252 699	252 699	173 729	87 280	54 601	29 034	24 369	3 570		
39	47 - 48	276 651	276 651	197 118	93 493	55 517	29 419	24 016	3 656		
40	48 - 49	250 072	250 072	181 448	81 821	47 942	25 286	20 682	3 193		
41	49 - 50	230 726	230 726	169 774	72 824	42 637	22 461	18 315	2 912		
42	ZUSAMMEN	1 260 923	1 260 923	889 835	424 565	257 768	137 051	113 320	16 989		
43	50 - 51	217 821	217 821	163 672	66 836	37 752	19 800	16 397	2 722		
44	51 - 52	205 623	205 623	155 980	60 534	35 025	18 450	14 618	2 347		
45	52 - 53	195 775	195 775	149 909	54 651	32 862	17 391	13 004	2 094		
46	53 - 54	155 712	155 712	120 673	39 514	25 090	13 258	9 949	1 588		
47	54 - 55	137 982	137 982	107 176	31 540	22 038	11 351	8 768	1 477		
48	ZUSAMMEN	912 913	912 913	697 410	253 075	152 767	80 250	62 736	10 228		
49	55 - 56	134 771	134 771	103 800	28 901	21 967	10 768	9 004	1 552		
50	56 - 57	134 559	134 559	104 292	27 426	20 760	9 522	9 507	1 692		
51	57 - 58	127 207	127 207	97 840	26 401	19 670	8 458	9 697	1 666		
52	58 - 59	111 890	111 890	84 065	25 440	18 425	7 479	9 400	1 581		
53	59 - 60	98 248	98 248	72 162	23 886	16 585	6 360	9 501	1 627		
54	ZUSAMMEN	606 675	606 675	462 159	132 054	97 407	42 587	47 109	8 118		
55	60 - 61	51 746	51 746	34 991	12 039	8 897	3 414	7 858	1 182		
56	61 - 62	41 501	41 501	27 732	9 436	7 167	2 852	6 602	932		
57	62 - 63	33 606	33 606	22 756	7 512	5 851	2 389	4 999	660		
58	63 - 64	25 981	25 981	17 580	5 539	4 640	1 912	3 761	466		
59	64 - 65	21 839	21 839	14 801	4 306	4 134	1 663	2 904	329		
60	ZUSAMMEN	174 673	174 673	117 860	38 832	30 689	12 230	26 124	3 569		
61	ZUSAMMEN	10 176 162	10 174 829	5 618 903	2 822 454	3 085 619	1 791 239	1 470 307	368 785		

1) NUR PRAKTISCHE BERUFSAUSBILDUNGEN, DIE 2 JAHRE UND LAENGER DAUERTE.

NACH HÖCHSTEM SCHULABSCHLUß UND ALTER

DARUNTER (V. SP. 2) MIT HOECHSTEM BERUFSBILDENDEN ABSCHLUSS										SCHUELER OHNE SCHUL- ABSCHLUSS	LFD. NR.
ZUSAMMEN	BERUFS- FACHSCHULE	DARUNTER MIT PRAK- TISCHER BE- RUFSAUS- BILDUNG 1)	FACHSCHULE	DARUNTER MIT PRAK- TISCHER BE- RUFSAUS- BILDUNG 1)	FACH- HOCHSCHULE	DARUNTER MIT PRAK- TISCHER BE- RUFSAUS- BILDUNG 1)	HOCHSCHULE	DARUNTER MIT PRAK- TISCHER BE- RUFSAUS- BILDUNG 1)			
9	10	11	12	13	14	15	16	17	18		
GEBIET											
LICH											
-	-	-	-	-	-	-	-	-	233	1	
1 508	1 508	-	-	-	-	-	-	-	279	2	
8 135	8 135	308	-	-	-	-	-	-	260	3	
28 840	20 707	1 266	8 133	751	-	-	-	-	276	4	
47 525	32 234	7 125	15 291	4 251	-	-	-	-	159	5	
86 008	62 584	8 699	23 424	5 002	-	-	-	-	1 207	6	
61 801	37 965	15 000	19 076	8 192	4 760	1 764	-	-	80	7	
74 050	41 475	23 611	25 132	13 592	4 820	2 045	2 623	1 364	46	8	
81 194	42 061	26 736	29 213	16 997	6 447	2 761	3 473	1 611	-	9	
86 225	41 880	27 427	30 792	18 149	8 899	3 110	4 654	1 538	-	10	
88 115	39 233	25 326	30 691	17 903	11 252	3 314	6 939	1 483	-	11	
391 385	202 614	118 100	134 904	74 833	36 178	12 994	17 689	5 996	126	12	
88 437	35 619	22 568	28 413	16 309	12 939	3 366	11 466	1 343	-	13	
92 079	33 388	21 013	27 192	15 219	13 745	3 588	17 754	1 387	-	14	
92 083	30 956	19 543	25 819	14 138	13 076	3 675	22 232	1 784	-	15	
87 653	27 138	16 490	24 273	12 734	12 435	3 398	23 807	1 999	-	16	
82 646	23 885	13 901	23 182	11 775	11 454	3 049	24 125	2 014	-	17	
442 898	150 986	93 515	128 879	70 175	63 649	17 076	99 384	8 527	-	18	
78 600	21 023	11 861	21 608	10 618	10 857	2 829	25 112	1 917	-	19	
75 474	18 658	10 272	19 838	9 474	10 133	2 554	26 845	1 958	-	20	
73 226	17 153	9 392	18 774	9 060	9 176	2 267	28 123	1 874	-	21	
70 559	16 916	8 999	17 837	8 839	8 180	2 210	27 626	1 925	-	22	
69 355	17 082	9 026	17 795	9 142	7 251	2 151	27 227	1 962	-	23	
367 214	90 832	49 550	95 852	47 133	45 597	12 011	134 933	9 636	-	24	
67 815	17 463	9 153	17 622	9 027	6 552	2 096	26 178	1 946	-	25	
66 484	16 926	8 735	17 517	8 937	6 032	1 967	26 009	2 088	-	26	
65 950	16 961	8 419	17 466	8 815	5 692	1 831	25 831	1 994	-	27	
61 841	15 739	7 674	16 704	8 306	5 329	1 643	24 069	1 819	-	28	
55 950	14 904	7 123	15 489	7 664	4 691	1 400	20 866	1 592	-	29	
318 040	81 993	41 104	84 798	42 749	28 296	8 937	122 953	9 439	-	30	
53 991	14 816	7 009	15 152	7 453	4 622	1 410	19 401	1 440	-	31	
39 267	11 067	5 126	10 968	5 222	3 329	992	13 903	1 161	-	32	
52 873	15 100	6 852	14 794	7 023	4 640	1 387	18 339	1 423	-	33	
60 309	17 712	7 897	16 880	7 801	5 283	1 526	20 434	1 650	-	34	
56 429	16 963	7 546	16 295	7 327	4 705	1 340	18 466	1 412	-	35	
262 869	75 658	34 430	74 089	34 826	22 579	6 655	90 543	7 086	-	36	
60 295	19 404	8 309	17 991	8 161	4 845	1 447	18 055	1 425	-	37	
58 626	19 637	8 537	17 515	7 964	4 635	1 370	16 839	1 388	-	38	
61 698	21 377	8 979	19 084	8 565	4 607	1 378	16 630	1 460	-	39	
53 413	18 727	7 635	16 709	7 479	3 982	1 220	13 995	1 221	-	40	
47 957	16 902	6 808	15 304	6 787	3 719	1 061	12 032	1 078	-	41	
281 989	96 047	40 268	86 603	38 956	21 788	6 476	77 551	6 572	-	42	
43 094	15 137	6 034	13 913	6 146	3 290	1 006	10 754	999	-	43	
38 838	13 851	5 412	12 623	5 530	2 824	833	9 540	930	-	44	
34 853	12 368	4 941	11 524	5 024	2 609	829	8 352	778	-	45	
25 683	8 898	3 417	8 493	3 623	1 969	582	6 323	596	-	46	
21 783	7 496	2 903	7 219	2 967	1 669	447	5 399	543	-	47	
164 251	57 750	22 707	53 772	23 290	12 361	3 697	40 368	3 846	-	48	
20 848	6 843	2 468	7 041	2 846	1 651	448	5 313	512	-	49	
20 342	6 312	2 257	6 840	2 728	1 722	507	5 468	549	-	50	
19 716	5 938	2 251	6 696	2 574	1 623	391	5 459	512	-	51	
18 680	5 634	2 239	6 215	2 413	1 572	408	5 259	485	-	52	
18 330	5 581	2 088	6 065	2 338	1 453	365	5 231	461	-	53	
97 916	30 308	11 303	32 857	12 899	8 021	2 119	26 730	2 519	-	54	
12 243	3 188	1 216	3 560	1 361	982	217	4 513	320	-	55	
10 434	2 698	998	3 050	1 117	792	193	3 894	277	-	56	
8 183	2 093	738	2 449	942	671	167	2 970	205	-	57	
6 242	1 587	597	1 836	690	479	134	2 340	132	-	58	
5 045	1 349	502	1 517	543	428	110	1 751	76	-	59	
42 147	10 915	4 051	12 412	4 653	3 352	821	15 468	1 010	-	60	
2 454 717	859 687	423 727	727 590	354 516	241 821	70 786	625 619	54 631	1 333	61	



5 ERWERBSTÄTIGE IM ALTER VON 15 BIS UNTER 65 JAHREN

LFD. NR.	ALTER VON ... BIS UNTER ... JAHREN	ERWERBSTÄTIGE IM ALTER VON 15 BIS UNTER 65 JAHREN  INSGESAMT	MIT HOECHSTEM ALLGEMEINEN SCHULABSCHLUSS						UND   SCHLESWIG-  INS	
			ZUSAMMEN	VOLKS-, HAUPTSCHULE	DARUNTER MIT PRAK- TISCHER BE- RUFSAUS- BILDUNG 1)	REALSCHULE ODER GLEICH- WERTIGER ABSCHLUSS	DARUNTER MIT PRAK- TISCHER BE- RUFSAUS- BILDUNG 1)	HOCH-, FACHHOCH- SCHULREIFE		DARUNTER MIT PRAK- TISCHER BE- RUFSAUS- BILDUNG 1)
1	2	3	4	5	6	7	8			
1	15 - 16	397	370	370	-	-	-	-	-	
2	16 - 17	4 170	4 142	3 512	-	630	-	-	-	
3	17 - 18	14 194	14 158	8 865	148	5 226	48	65	-	
4	18 - 19	24 509	24 480	13 389	1 043	10 880	333	211	10	
5	19 - 20	29 720	29 699	14 490	4 972	13 640	2 825	1 569	25	
6	ZUSAMMEN	72 990	72 849	40 626	6 163	30 378	3 206	1 845	39	
7	20 - 21	33 766	33 755	14 711	8 601	13 940	6 794	5 104	184	
8	21 - 22	33 963	33 957	14 486	10 409	13 335	9 476	6 136	979	
9	22 - 23	32 925	32 925	14 686	11 125	12 626	9 852	5 613	1 847	
10	23 - 24	31 444	31 444	14 193	10 705	12 220	9 686	5 031	2 352	
11	24 - 25	29 262	29 262	13 716	10 349	11 057	8 919	4 489	2 232	
12	ZUSAMMEN	161 360	161 343	71 792	51 189	63 178	44 727	26 373	7 594	
13	25 - 26	27 690	27 690	13 035	9 818	10 202	8 190	4 453	2 041	
14	26 - 27	26 715	26 715	12 511	9 312	9 539	7 680	4 665	1 944	
15	27 - 28	26 079	26 079	12 334	9 242	8 852	7 068	4 893	1 901	
16	28 - 29	25 002	25 002	11 763	8 900	8 020	6 311	5 219	2 000	
17	29 - 30	24 483	24 483	11 553	8 735	7 475	5 698	5 455	1 992	
18	ZUSAMMEN	129 969	129 969	61 196	46 007	44 088	34 947	24 685	9 884	
19	30 - 31	23 908	23 908	11 716	8 776	6 907	5 173	5 285	1 829	
20	31 - 32	22 896	22 896	11 414	8 670	6 273	4 648	5 209	1 617	
21	32 - 33	23 218	23 218	11 646	8 858	6 189	4 642	5 383	1 669	
22	33 - 34	23 517	23 517	11 926	9 184	6 392	4 888	5 199	1 528	
23	34 - 35	23 419	23 419	12 422	9 583	5 935	4 615	5 062	1 476	
24	ZUSAMMEN	116 958	116 958	59 124	45 071	31 696	23 966	26 138	8 119	
25	35 - 36	24 231	24 231	13 283	10 214	6 039	4 764	4 909	1 614	
26	36 - 37	24 512	24 512	13 734	10 322	6 000	4 671	4 778	1 478	
27	37 - 38	25 578	25 578	14 486	11 047	6 298	4 827	4 794	1 524	
28	38 - 39	26 641	26 641	15 308	11 813	6 652	5 094	4 681	1 462	
29	39 - 40	25 093	25 093	14 444	11 020	6 368	4 892	4 281	1 315	
30	ZUSAMMEN	126 055	126 055	71 255	54 416	31 357	24 248	23 443	7 393	
31	40 - 41	25 594	25 594	14 966	11 376	6 594	5 055	4 034	1 300	
32	41 - 42	19 454	19 454	11 417	8 536	5 095	3 907	2 942	934	
33	42 - 43	24 307	24 307	13 800	10 455	6 598	5 050	3 909	1 208	
34	43 - 44	28 632	28 632	16 117	12 100	7 882	6 126	4 633	1 419	
35	44 - 45	28 044	28 044	16 129	11 868	7 693	5 929	4 222	1 276	
36	ZUSAMMEN	126 031	126 031	72 429	54 335	33 862	26 067	19 740	6 137	
37	45 - 46	32 198	32 198	19 339	13 877	8 492	6 510	4 367	1 310	
38	46 - 47	32 115	32 115	19 653	13 807	8 335	6 345	4 127	1 228	
39	47 - 48	34 694	34 694	22 041	14 959	8 501	6 473	4 152	1 248	
40	48 - 49	33 068	33 068	21 509	14 133	7 897	5 949	3 662	1 124	
41	49 - 50	30 373	30 373	19 804	12 470	7 053	5 324	3 516	1 018	
42	ZUSAMMEN	162 448	162 448	102 346	69 246	40 278	30 601	19 824	5 928	
43	50 - 51	28 362	28 362	19 074	11 777	6 227	4 655	3 061	967	
44	51 - 52	26 736	26 736	18 428	11 006	5 529	4 176	2 779	930	
45	52 - 53	25 323	25 323	17 657	10 250	5 098	3 808	2 568	801	
46	53 - 54	19 120	19 120	13 695	7 554	3 715	2 737	1 710	548	
47	54 - 55	16 537	16 537	11 901	6 270	3 098	2 296	1 538	484	
48	ZUSAMMEN	116 078	116 078	80 755	46 857	23 667	17 672	11 656	3 730	
49	55 - 56	16 299	16 299	11 505	6 009	3 222	2 401	1 572	556	
50	56 - 57	16 391	16 391	11 474	5 875	3 201	2 382	1 716	619	
51	57 - 58	15 914	15 914	11 136	5 996	3 076	2 247	1 702	605	
52	58 - 59	14 620	14 620	9 980	5 518	3 032	2 169	1 608	580	
53	59 - 60	12 200	12 200	8 075	4 699	2 517	1 632	1 608	573	
54	ZUSAMMEN	75 424	75 424	52 170	28 097	15 048	10 831	8 206	2 933	
55	60 - 61	8 157	8 157	5 083	3 163	1 585	1 004	1 489	529	
56	61 - 62	6 927	6 927	4 287	2 715	1 317	820	1 323	416	
57	62 - 63	5 586	5 586	3 412	2 141	1 054	668	1 120	367	
58	63 - 64	3 228	3 228	1 836	1 095	647	396	745	229	
59	64 - 65	2 607	2 607	1 449	827	575	362	583	165	
60	ZUSAMMEN	26 505	26 505	16 067	9 941	5 178	3 250	5 260	1 706	
61	ZUSAMMEN	1 113 818	1 113 660	627 760	411 322	318 730	219 515	167 170	53 463	

1) NUR PRAKTISCHE BERUFSAUSBILDUNGEN, DIE 2 JAHRE UND LAENGER DAUERTE.

NACH HÖCHSTEM SCHULABSCHLUß UND ALTER

DARUNTER (V. SP. 2) MIT HOECHSTEM BERUFSBILDENDEN ABSCHLUSS											SCHUELER OHNE SCHUL- ABSCHLUSS	LFD. NR.
ZUSAMMEN	BERUFS- FACHSCHULE	DARUNTER MIT PRAK- TISCHER BE- RUFSAUS- BILDUNG 1)	FACHSCHULE	DARUNTER MIT PRAK- TISCHER BE- RUFSAUS- BILDUNG 1)	FACH- HOCHSCHULE	DARUNTER MIT PRAK- TISCHER BE- RUFSAUS- BILDUNG 1)	HOCHSCHULE	DARUNTER MIT PRAK- TISCHER BE- RUFSAUS- BILDUNG 1)				
9	10	11	12	13	14	15	16	17	18			
HOLSTEIN												
GESAMT												
-	-	-	-	-	-	-	-	-	-	27	1	
171	171	-	-	-	-	-	-	-	-	28	2	
698	698	6	-	-	-	-	-	-	-	36	3	
1 728	1 235	39	493	24	-	-	-	-	-	29	4	
2 762	1 851	267	911	235	-	-	-	-	-	21	5	
5 359	3 955	312	1 404	259	-	-	-	-	-	141	6	
3 670	2 153	635	1 126	476	391	165	-	-	-	11	7	
4 361	2 160	1 063	1 554	879	365	157	282	185	-	6	8	
4 660	2 148	1 295	1 718	1 030	483	237	311	194	-	-	9	
4 915	2 005	1 189	1 918	1 166	671	293	321	165	-	-	10	
4 954	1 884	1 196	1 839	1 196	753	295	478	167	-	-	11	
22 560	10 350	5 378	8 155	4 747	2 663	1 147	1 392	711	17	-	12	
5 274	1 699	1 091	1 855	1 226	936	320	784	141	-	-	13	
5 850	1 602	1 037	1 944	1 317	1 111	459	1 193	128	-	-	14	
6 468	1 587	1 054	1 948	1 310	1 260	549	1 673	200	-	-	15	
6 597	1 423	915	1 985	1 318	1 339	572	1 850	240	-	-	16	
6 913	1 401	841	2 035	1 311	1 404	574	2 073	279	-	-	17	
31 102	7 712	4 938	9 767	6 482	6 050	2 474	7 573	988	-	-	18	
7 091	1 294	764	2 114	1 326	1 474	636	2 209	259	-	-	19	
7 118	1 160	689	2 084	1 329	1 478	601	2 396	271	-	-	20	
7 381	1 193	719	2 122	1 398	1 525	623	2 541	284	-	-	21	
7 449	1 178	748	2 080	1 426	1 501	676	2 690	319	-	-	22	
7 689	1 165	740	2 213	1 589	1 430	752	2 881	375	-	-	23	
36 728	5 990	3 660	10 613	7 068	7 408	3 288	12 717	1 508	-	-	24	
7 918	1 240	764	2 340	1 700	1 586	954	2 752	403	-	-	25	
7 991	1 270	780	2 282	1 657	1 594	1 018	2 845	385	-	-	26	
8 320	1 355	829	2 458	1 798	1 667	1 087	2 840	436	-	-	27	
8 590	1 336	806	2 589	1 903	1 740	1 142	2 925	477	-	-	28	
8 063	1 350	809	2 467	1 812	1 586	1 044	2 660	425	-	-	29	
40 882	6 551	3 988	12 136	8 670	8 173	5 245	14 022	2 126	-	-	30	
7 896	1 294	776	2 475	1 795	1 628	1 116	2 499	438	-	-	31	
5 914	1 040	591	1 841	1 331	1 206	841	1 827	312	-	-	32	
7 651	1 310	773	2 215	1 606	1 725	1 205	2 401	333	-	-	33	
9 043	1 523	903	2 630	1 890	1 966	1 362	2 924	471	-	-	34	
8 800	1 526	883	2 599	1 846	2 035	1 424	2 640	425	-	-	35	
39 304	6 693	3 926	11 760	8 468	8 560	5 948	12 291	1 579	-	-	36	
9 712	1 852	1 037	3 014	2 130	2 107	1 457	2 739	433	-	-	37	
9 433	1 846	1 039	2 884	2 035	2 142	1 506	2 561	385	-	-	38	
10 028	2 040	1 146	3 264	2 244	2 176	1 519	2 548	403	-	-	39	
9 197	1 985	1 106	2 947	1 988	2 017	1 417	2 248	366	-	-	40	
8 666	1 830	1 011	2 803	1 892	1 902	1 277	2 131	327	-	-	41	
47 036	9 553	5 339	14 912	10 289	10 344	7 176	12 227	1 914	-	-	42	
7 630	1 616	866	2 466	1 621	1 714	1 179	1 834	291	-	-	43	
7 193	1 603	865	2 352	1 577	1 561	1 110	1 677	302	-	-	44	
6 351	1 415	763	2 050	1 367	1 351	926	1 535	256	-	-	45	
4 495	1 074	579	1 501	982	861	620	1 059	198	-	-	46	
3 759	865	464	1 219	769	776	513	899	172	-	-	47	
29 428	6 573	3 537	9 588	6 316	6 263	4 348	7 004	1 219	-	-	48	
3 734	842	472	1 175	776	800	576	917	167	-	-	49	
3 696	743	421	1 242	813	749	517	962	203	-	-	50	
3 519	722	443	1 057	678	761	521	979	191	-	-	51	
3 401	721	423	1 076	709	699	482	905	186	-	-	52	
3 062	623	378	917	572	638	387	884	178	-	-	53	
17 412	3 651	2 137	5 467	3 548	3 647	2 483	4 647	925	-	-	54	
2 390	441	261	634	405	487	302	828	145	-	-	55	
2 119	417	238	547	343	406	246	749	100	-	-	56	
1 754	298	157	486	292	361	216	609	85	-	-	57	
1 142	191	115	306	179	230	128	415	49	-	-	58	
921	170	98	248	151	191	95	312	36	-	-	59	
8 326	1 517	869	2 221	1 370	1 675	987	2 913	415	-	-	60	
278 137	62 545	34 084	86 023	57 417	54 783	33 096	74 786	11 785	158	-	61	

5 ERWERBSTÄTIGE IM ALTER VON 15 BIS UNTER 65 JAHREN

LFD. NR.	ALTER VON ... BIS UNTER ... JAHREN	ERWERBSTÄTIGE IM ALTER VON 15 BIS UNTER 65 JAHREN  INSGESAMT	MIT HOECHSTEM ALLGEMEINEN SCHULABSCHLUSS							UND  HABEN EINE BERUFS- BILDUNG 1)
			ZUSAMMEN	VOLKS-, HAUPTSCHULE	DARUNTER MIT PRAK- TISCHER BE- RUFSAUS- BILDUNG 1)	REALSCHULE ODER GLEICH- WERTIGER ABSCHLUSS	DARUNTER MIT PRAK- TISCHER BE- RUFSAUS- BILDUNG 1)	HOCH-, FACHHOCH- SCHULREIFE	DARUNTER MIT PRAK- TISCHER BE- RUFSAUS- BILDUNG 1)	
		1	2	3	4	5	6	7	8	
1	15 - 16	220	204	204	-	-	-	-	-	-
2	16 - 17	1 495	1 483	951	-	532	-	-	-	-
3	17 - 18	5 217	5 202	2 485	66	2 585	36	132	2	2
4	18 - 19	9 670	9 642	4 150	399	5 155	371	337	10	10
5	19 - 20	13 312	13 291	5 030	1 590	6 846	1 958	1 415	59	59
6	ZUSAMMEN	29 914	29 822	12 820	2 055	15 118	2 365	1 884	71	71
7	20 - 21	16 340	16 334	5 117	2 601	7 367	3 989	3 850	257	257
8	21 - 22	17 698	17 692	5 299	3 182	7 412	5 030	4 981	1 097	1 097
9	22 - 23	18 341	18 341	5 715	3 467	7 370	5 337	5 256	1 935	1 935
10	23 - 24	18 224	18 224	5 788	3 529	7 265	5 215	5 171	2 312	2 312
11	24 - 25	17 501	17 501	5 817	3 481	6 861	4 923	4 823	2 224	2 224
12	ZUSAMMEN	88 104	88 092	27 736	16 260	36 275	24 494	24 081	7 825	7 825
13	25 - 26	16 574	16 574	5 537	3 295	6 340	4 518	4 697	2 081	2 081
14	26 - 27	16 431	16 431	5 522	3 295	5 967	4 188	4 942	1 971	1 971
15	27 - 28	16 096	16 096	5 669	3 372	5 234	3 651	5 193	1 963	1 963
16	28 - 29	15 695	15 695	5 448	3 311	4 817	3 339	5 430	1 902	1 902
17	29 - 30	15 613	15 613	5 706	3 377	4 395	2 819	5 512	1 779	1 779
18	ZUSAMMEN	80 409	80 409	27 882	16 650	26 753	18 515	25 774	9 696	9 696
19	30 - 31	15 075	15 075	6 065	3 322	3 886	2 575	5 124	1 643	1 643
20	31 - 32	14 714	14 714	6 137	3 388	3 636	2 316	4 941	1 489	1 489
21	32 - 33	14 442	14 442	6 482	3 659	3 390	2 167	4 570	1 256	1 256
22	33 - 34	13 857	13 857	6 305	3 647	3 190	2 074	4 362	1 229	1 229
23	34 - 35	14 002	14 002	6 480	3 735	3 154	1 990	4 368	1 265	1 265
24	ZUSAMMEN	72 090	72 090	31 469	17 751	17 256	11 122	23 365	6 882	6 882
25	35 - 36	14 714	14 714	7 326	4 381	3 266	2 142	4 122	1 215	1 215
26	36 - 37	15 045	15 045	7 685	4 637	3 303	2 116	4 057	1 185	1 185
27	37 - 38	15 740	15 740	8 236	4 989	3 430	2 192	4 074	1 161	1 161
28	38 - 39	16 300	16 300	8 853	5 591	3 550	2 324	3 897	1 162	1 162
29	39 - 40	15 918	15 918	8 842	5 556	3 509	2 288	3 567	1 016	1 016
30	ZUSAMMEN	77 717	77 717	40 942	25 154	17 058	11 062	19 717	5 739	5 739
31	40 - 41	16 294	16 294	9 168	5 952	3 695	2 430	3 431	990	990
32	41 - 42	13 282	13 282	7 703	4 820	3 060	2 014	2 519	718	718
33	42 - 43	16 390	16 390	9 090	5 790	3 979	2 602	3 321	913	913
34	43 - 44	18 916	18 916	10 544	6 954	4 766	3 195	3 606	1 087	1 087
35	44 - 45	18 598	18 598	10 612	6 935	4 585	3 046	3 401	989	989
36	ZUSAMMEN	83 480	83 480	47 117	30 451	20 085	13 287	16 278	4 697	4 697
37	45 - 46	20 460	20 460	12 001	7 732	5 059	3 380	3 400	978	978
38	46 - 47	20 428	20 428	12 171	7 844	5 081	3 406	3 176	937	937
39	47 - 48	21 727	21 727	13 338	8 504	5 292	3 479	3 057	962	962
40	48 - 49	20 302	20 302	12 902	8 166	4 576	2 993	2 824	889	889
41	49 - 50	19 468	19 468	12 533	7 807	4 286	2 823	2 649	792	792
42	ZUSAMMEN	102 385	102 385	62 945	40 053	24 294	16 081	15 146	4 558	4 558
43	50 - 51	18 253	18 253	12 334	7 597	3 698	2 458	2 221	729	729
44	51 - 52	18 186	18 186	12 448	7 415	3 504	2 300	2 234	672	672
45	52 - 53	17 069	17 069	11 647	6 922	3 452	2 312	1 970	650	650
46	53 - 54	12 845	12 845	8 615	4 832	2 720	1 882	1 510	523	523
47	54 - 55	11 348	11 348	7 635	4 167	2 440	1 687	1 273	426	426
48	ZUSAMMEN	77 701	77 701	52 679	30 933	15 814	10 639	9 208	3 000	3 000
49	55 - 56	11 324	11 324	7 479	3 909	2 447	1 676	1 398	491	491
50	56 - 57	11 378	11 378	7 434	3 967	2 466	1 639	1 478	570	570
51	57 - 58	11 489	11 489	7 509	4 121	2 517	1 654	1 463	545	545
52	58 - 59	10 478	10 478	6 505	3 553	2 468	1 595	1 505	516	516
53	59 - 60	8 736	8 736	5 394	3 100	1 971	1 174	1 371	492	492
54	ZUSAMMEN	53 405	53 405	34 321	18 650	11 869	7 738	7 215	2 614	2 614
55	60 - 61	5 586	5 586	3 137	1 925	1 172	689	1 277	466	466
56	61 - 62	4 835	4 835	2 617	1 673	1 035	624	1 183	379	379
57	62 - 63	3 981	3 981	2 082	1 383	889	543	1 010	294	294
58	63 - 64	2 363	2 363	1 067	620	551	318	745	201	201
59	64 - 65	1 890	1 890	831	479	451	271	608	143	143
60	ZUSAMMEN	18 655	18 655	9 734	6 080	4 098	2 445	4 823	1 483	1 483
61	ZUSAMMEN	683 860	683 756	347 645	204 037	188 620	117 748	147 491	46 565	46 565

1) NUR PRAKTISCHE BERUFSAUSBILDUNGEN, DIE 2 JAHRE UND LAENGER DAUERTE.

NACH HÖCHSTEM SCHULABSCHLUß UND ALTER

DARUNTER (V. SP. 2) MIT HOECHSTEM BERUFSBILDENDEN ABSCHLUSS										SCHUELER OHNE SCHUL- ABSCHLUSS	LFD. NR.
ZUSAMMEN	BERUFS- FACHSCHULE	DARUNTER MIT PRAK- TISCHER BE- RUFSAUS- BILDUNG 1)	FACHSCHULE	DARUNTER MIT PRAK- TISCHER BE- RUFSAUS- BILDUNG 1)	FACH- HOCHSCHULE	DARUNTER MIT PRAK- TISCHER BE- RUFSAUS- BILDUNG 1)	HOCHSCHULE	DARUNTER MIT PRAK- TISCHER BE- RUFSAUS- BILDUNG 1)			
9	10	11	12	13	14	15	16	17	18		
BURG											
GESAMT											
-	-	-	-	-	-	-	-	-	-	16	1
156	156	-	-	-	-	-	-	-	-	12	2
474	474	4	-	-	-	-	-	-	-	15	3
1 108	635	19	473	31	-	-	-	-	-	28	4
1 583	846	82	737	145	-	-	-	-	-	21	5
3 321	2 111	105	1 210	176	-	-	-	-	-	92	6
2 105	1 012	253	643	248	450	211	-	-	-	6	7
2 642	1 157	431	872	443	261	113	352	227	-	6	8
2 880	1 144	533	1 022	597	318	136	396	252	-	9	9
3 116	1 100	514	1 083	630	464	176	469	266	-	-	10
3 401	1 140	527	1 139	614	592	193	530	224	-	-	11
14 144	5 553	2 258	4 759	2 532	2 085	829	1 747	969	-	12	12
3 569	1 058	482	1 093	589	722	220	696	193	-	-	13
4 104	979	456	1 151	651	871	306	1 103	190	-	-	14
4 561	893	411	1 128	632	969	343	1 571	268	-	-	15
4 878	856	402	1 061	601	1 065	390	1 896	294	-	-	16
5 025	865	378	1 076	577	1 039	370	2 045	317	-	-	17
22 137	4 651	2 129	5 509	3 050	4 666	1 629	7 311	1 262	-	-	18
5 046	762	339	1 090	571	1 014	360	2 180	334	-	-	19
5 028	697	281	1 004	531	1 063	383	2 264	315	-	-	20
4 938	615	255	1 050	578	1 047	383	2 226	302	-	-	21
4 911	718	287	987	570	1 007	415	2 199	295	-	-	22
5 011	670	271	1 031	625	1 075	471	2 235	357	-	-	23
24 934	3 462	1 433	5 162	2 875	5 206	2 012	11 104	1 603	-	-	24
5 133	746	338	1 119	694	1 003	490	2 265	386	-	-	25
5 166	710	296	1 093	695	1 035	565	2 328	397	-	-	26
5 379	789	320	1 188	724	1 026	560	2 376	414	-	-	27
5 430	783	319	1 242	782	1 073	631	2 332	458	-	-	28
5 124	813	302	1 174	748	955	564	2 182	426	-	-	29
26 232	3 841	1 575	5 816	3 643	5 092	2 810	11 483	2 081	-	-	30
5 065	850	342	1 186	787	991	572	2 038	381	-	-	31
3 896	636	257	960	620	769	431	1 531	286	-	-	32
5 153	914	384	1 231	779	1 004	593	2 004	348	-	-	33
5 881	991	381	1 446	928	1 230	760	2 214	441	-	-	34
5 680	1 062	427	1 393	853	1 170	752	2 055	372	-	-	35
25 675	4 453	1 791	6 216	3 967	5 164	3 108	9 842	1 828	-	-	36
6 047	1 153	467	1 568	984	1 306	800	2 020	369	-	-	37
6 031	1 242	522	1 611	1 008	1 232	787	1 946	399	-	-	38
6 098	1 345	515	1 619	1 008	1 273	821	1 861	382	-	-	39
5 532	1 250	470	1 520	927	1 122	711	1 640	337	-	-	40
5 266	1 224	477	1 422	890	1 094	692	1 526	310	-	-	41
28 974	6 214	2 451	7 740	4 817	6 027	3 811	8 993	1 797	-	-	42
4 688	1 174	478	1 300	812	958	636	1 256	271	-	-	43
4 546	1 096	441	1 248	757	908	598	1 294	260	-	-	44
4 199	1 008	400	1 190	754	938	598	1 063	231	-	-	45
2 949	672	260	841	506	648	422	788	168	-	-	46
2 464	613	236	678	432	505	306	668	144	-	-	47
18 846	4 563	1 815	5 257	3 261	3 957	2 560	5 069	1 074	-	-	48
2 619	613	231	712	419	565	350	729	178	-	-	49
2 616	567	222	725	437	589	398	735	183	-	-	50
2 551	570	239	731	467	544	361	706	156	-	-	51
2 443	513	215	629	353	576	368	725	143	-	-	52
2 164	409	161	597	336	501	276	657	139	-	-	53
12 393	2 672	1 068	3 394	2 012	2 775	1 753	3 552	799	-	-	54
1 534	261	109	329	194	358	214	586	104	-	-	55
1 535	258	118	331	179	392	233	554	70	-	-	56
1 257	205	77	255	142	328	183	469	59	-	-	57
869	137	62	172	88	186	99	374	45	-	-	58
748	106	45	143	77	178	95	321	28	-	-	59
5 943	967	411	1 230	680	1 442	824	2 304	306	-	-	60
182 599	38 487	15 036	46 293	27 013	36 414	19 336	61 405	11 719	104	-	61

5 ERWERBSTÄTIGE IM ALTER VON 15 BIS UNTER 65 JAHREN

LFD. NR.	ALTER VON ... BIS UNTER ... JAHREN	ERWERBSTÄTIGE IM ALTER VON 15 BIS UNTER 65 JAHREN  INSGESAMT	MIT HOECHSTEM ALLGEMEINEN SCHULABSCHLUSS							UND
			ZUSAMMEN	VOLKS-, HAUPTSCHULE	DARUNTER MIT PRAK- TISCHER BE- RUFSAUS- BILDUNG 1)	REALSCHULE ODER GLEICH- WERTIGER ABSCHLUSS	DARUNTER MIT PRAK- TISCHER BE- RUFSAUS- BILDUNG 1)	HOCH-, FACHHOCH- SCHULREIFE	DARUNTER MIT PRAK- TISCHER BE- RUFSAUS- BILDUNG 1)	
1	15 - 16	666	610	610	-	-	-	-	-	-
2	16 - 17	7 872	7 798	5 860	-	1 938	-	-	-	-
3	17 - 18	34 388	34 323	18 506	320	15 640	152	177	7	7
4	18 - 19	64 974	64 892	29 753	1 914	34 640	865	499	15	15
5	19 - 20	81 272	81 219	34 176	10 874	42 953	7 798	4 090	90	90
6	ZUSAMMEN	189 172	188 842	88 905	13 108	95 171	8 815	4 766	112	112
7	20 - 21	92 244	92 216	34 921	19 432	43 152	21 032	14 143	558	558
8	21 - 22	92 775	92 758	35 430	24 489	40 923	29 021	16 405	2 631	2 631
9	22 - 23	90 269	90 269	35 881	26 276	38 740	30 138	15 648	5 436	5 436
10	23 - 24	87 698	87 698	36 490	26 923	36 766	29 594	14 442	7 067	7 067
11	24 - 25	83 442	83 442	35 960	26 314	34 141	27 666	13 341	6 938	6 938
12	ZUSAMMEN	446 428	446 383	178 682	123 434	193 722	137 451	73 979	22 630	22 630
13	25 - 26	79 603	79 603	35 468	25 719	31 106	25 052	13 029	6 353	6 353
14	26 - 27	78 069	78 069	34 708	25 098	29 127	23 327	14 234	6 294	6 294
15	27 - 28	76 152	76 152	35 722	26 288	25 316	20 203	15 114	6 075	6 075
16	28 - 29	73 046	73 046	34 994	26 112	22 445	17 482	15 607	6 080	6 080
17	29 - 30	71 916	71 916	35 779	27 019	20 650	15 536	15 487	5 585	5 585
18	ZUSAMMEN	378 786	378 786	176 671	130 236	128 644	101 600	73 471	30 387	30 387
19	30 - 31	69 530	69 530	36 252	26 704	18 336	13 756	14 942	5 251	5 251
20	31 - 32	68 027	68 027	36 122	26 894	17 102	12 715	14 803	4 886	4 886
21	32 - 33	66 912	66 912	36 092	26 959	16 161	11 878	14 659	4 675	4 675
22	33 - 34	66 399	66 399	36 747	27 694	15 370	11 441	14 282	4 514	4 514
23	34 - 35	67 745	67 745	38 612	29 087	15 106	11 360	14 027	4 488	4 488
24	ZUSAMMEN	338 613	338 613	183 825	137 338	82 075	61 150	72 713	23 814	23 814
25	35 - 36	68 991	68 991	40 645	30 269	14 755	11 061	13 591	4 345	4 345
26	36 - 37	70 716	70 716	42 929	31 722	14 544	10 805	13 243	4 231	4 231
27	37 - 38	72 482	72 482	44 713	32 893	14 724	10 831	13 045	4 045	4 045
28	38 - 39	70 962	70 962	44 135	32 480	14 334	10 506	12 493	3 800	3 800
29	39 - 40	65 258	65 258	41 129	30 146	13 394	9 739	10 735	3 202	3 202
30	ZUSAMMEN	348 409	348 409	213 551	157 510	71 751	52 942	63 107	19 623	19 623
31	40 - 41	66 504	66 504	42 717	31 081	14 045	10 345	9 742	2 856	2 856
32	41 - 42	47 275	47 275	30 477	21 706	9 887	7 172	6 911	2 033	2 033
33	42 - 43	60 032	60 032	37 263	26 964	13 487	9 784	9 282	2 603	2 603
34	43 - 44	70 839	70 839	44 280	31 792	15 808	11 632	10 751	3 124	3 124
35	44 - 45	69 217	69 217	44 936	31 762	14 611	10 642	9 670	2 758	2 758
36	ZUSAMMEN	313 867	313 867	199 673	143 305	67 838	49 575	46 356	13 374	13 374
37	45 - 46	79 799	79 799	54 432	37 511	15 683	11 501	9 684	2 856	2 856
38	46 - 47	80 820	80 820	56 784	37 627	14 871	10 701	9 165	2 647	2 647
39	47 - 48	88 647	88 647	64 187	41 259	15 260	10 912	9 200	2 626	2 626
40	48 - 49	83 512	83 512	60 911	37 830	14 365	10 263	8 236	2 360	2 360
41	49 - 50	77 978	77 978	57 177	34 530	13 122	9 272	7 679	2 236	2 236
42	ZUSAMMEN	410 756	410 756	293 491	188 757	73 301	52 649	43 964	12 725	12 725
43	50 - 51	73 151	73 151	54 729	32 165	11 541	8 164	6 881	1 975	1 975
44	51 - 52	69 125	69 125	51 983	30 063	10 764	7 774	6 378	1 873	1 873
45	52 - 53	67 175	67 175	50 898	28 920	10 511	7 545	5 766	1 740	1 740
46	53 - 54	52 452	52 452	40 303	21 604	7 849	5 666	4 300	1 289	1 289
47	54 - 55	47 303	47 303	36 605	18 947	7 070	5 112	3 628	1 161	1 161
48	ZUSAMMEN	309 206	309 206	234 518	131 699	47 735	34 261	26 953	8 038	8 038
49	55 - 56	46 662	46 662	35 653	17 912	7 207	5 140	3 802	1 236	1 236
50	56 - 57	46 809	46 809	35 784	17 614	7 065	4 986	3 960	1 468	1 468
51	57 - 58	45 240	45 240	34 236	17 262	7 050	4 881	3 954	1 445	1 445
52	58 - 59	38 181	38 181	27 824	14 521	6 498	4 344	3 859	1 414	1 414
53	59 - 60	33 265	33 265	23 587	12 859	5 846	3 613	3 832	1 394	1 394
54	ZUSAMMEN	210 157	210 157	157 084	80 168	33 666	22 964	19 407	6 957	6 957
55	60 - 61	22 000	22 000	14 827	8 495	3 853	2 300	3 320	1 132	1 132
56	61 - 62	18 041	18 041	11 920	6 893	3 081	1 805	3 040	942	942
57	62 - 63	14 289	14 289	9 404	5 338	2 372	1 456	2 513	777	777
58	63 - 64	8 537	8 537	5 240	2 665	1 571	886	1 726	485	485
59	64 - 65	7 041	7 041	4 316	2 083	1 355	804	1 370	347	347
60	ZUSAMMEN	69 908	69 908	45 707	25 474	12 232	7 251	11 969	3 683	3 683
61	ZUSAMMEN	3 015 302	3 014 927	1 772 107	1 131 029	806 135	528 658	436 685	141 343	141 343

1) NUR PRAKTISCHE BERUFSAUSBILDUNGEN, DIE 2 JAHRE UND LAENGER DAUERTE.

NACH HÖCHSTEM SCHULABSCHLUß UND ALTER

ZWAR										LFD. NR.
DARUNTER (V. SP. 2) MIT HOECHSTEM BERUFSBILDENDEN ABSCHLUSS										
ZUSAMMEN	BERUFS- FACHSCHULE	DARUNTER MIT PRAK- TISCHER BE- RUFSAUS- BILDUNG 1)	FACHSCHULE	DARUNTER MIT PRAK- TISCHER BE- RUFSAUS- BILDUNG 1)	FACH- HOCHSCHULE	DARUNTER MIT PRAK- TISCHER BE- RUFSAUS- BILDUNG 1)	HOCHSCHULE	DARUNTER MIT PRAK- TISCHER BE- RUFSAUS- BILDUNG 1)	SCHUELER OHNE SCHUL- ABSCHLUSS	
9	10	11	12	13	14	15	16	17	18	
SACHSEN										
GESAMT										
-	-	-	-	-	-	-	-	-	56	1
365	365	-	-	-	-	-	-	-	74	2
2 662	2 662	38	-	-	-	-	-	-	65	3
8 950	6 945	145	2 005	87	-	-	-	-	82	4
12 481	9 400	1 322	3 081	654	-	-	-	-	53	5
24 458	19 372	1 505	5 086	741	-	-	-	-	330	6
14 247	9 666	3 641	3 715	1 590	866	363	-	-	28	7
15 656	9 606	5 761	4 755	2 896	696	325	599	362	17	8
16 160	9 052	6 167	5 374	3 467	1 042	511	692	392	-	9
16 763	8 596	6 137	5 765	3 967	1 494	627	908	407	-	10
16 755	7 829	5 669	5 704	3 975	1 998	809	1 224	349	-	11
79 581	44 749	27 375	25 313	15 895	6 096	2 635	3 423	1 510	45	12
17 384	7 174	5 170	5 636	3 906	2 611	1 060	1 963	321	-	13
19 234	6 797	4 961	5 711	4 015	3 382	1 440	3 344	400	-	14
21 097	6 671	4 927	5 763	4 069	3 833	1 854	4 830	521	-	15
21 614	6 128	4 396	5 853	4 158	4 024	1 823	5 609	626	-	16
21 722	5 809	4 017	5 761	4 006	4 111	1 842	6 041	685	-	17
101 051	32 579	23 471	28 724	20 154	17 961	8 019	21 787	2 553	-	18
21 519	5 146	3 493	5 669	3 908	4 217	1 940	6 487	729	-	19
21 356	4 700	3 166	5 519	3 861	4 207	2 013	6 930	746	-	20
21 630	4 554	3 091	5 518	3 904	4 283	2 071	7 275	822	-	21
22 013	4 521	3 070	5 623	4 127	4 226	2 244	7 643	903	-	22
22 542	4 607	3 156	5 954	4 533	4 054	2 305	7 927	1 026	-	23
109 060	23 528	15 976	28 283	20 333	20 987	10 573	36 262	4 226	-	24
22 993	4 726	3 214	6 172	4 671	3 995	2 471	8 100	1 140	-	25
23 497	4 797	3 226	6 501	4 980	3 973	2 545	8 226	1 292	-	26
23 805	4 753	3 117	6 703	5 099	3 987	2 632	8 362	1 331	-	27
23 554	4 625	3 003	6 649	5 080	4 037	2 665	8 243	1 357	-	28
21 110	4 297	2 811	6 108	4 651	3 513	2 352	7 192	1 206	-	29
114 959	23 198	15 371	32 133	24 481	19 505	12 665	40 123	6 326	-	30
20 584	4 658	2 973	5 935	4 497	3 412	2 314	6 579	1 073	-	31
14 417	3 326	2 124	3 957	2 948	2 454	1 689	4 680	811	-	32
19 482	4 339	2 770	5 381	4 007	3 366	2 277	6 396	1 028	-	33
22 692	4 991	3 163	6 243	4 649	4 225	2 937	7 233	1 163	-	34
21 819	5 061	3 254	6 321	4 659	3 933	2 734	6 504	1 017	-	35
98 994	22 375	14 284	27 837	20 760	17 390	11 951	31 392	5 092	-	36
24 075	6 042	3 806	7 228	5 453	4 411	3 122	6 394	1 018	-	37
23 651	6 193	3 801	7 186	5 388	4 181	2 925	6 091	991	-	38
25 185	6 916	4 166	7 852	5 707	4 330	2 988	6 087	961	-	39
22 976	6 323	3 790	7 211	5 140	4 124	2 850	5 318	870	-	40
21 221	5 861	3 548	6 695	4 777	3 813	2 562	4 852	801	-	41
117 108	31 335	19 111	36 172	26 465	20 859	14 447	28 742	4 641	-	42
18 955	5 290	3 146	5 806	4 113	3 434	2 308	4 425	702	-	43
17 571	4 941	2 988	5 413	3 916	3 157	2 176	4 060	709	-	44
16 463	4 877	3 013	5 088	3 609	2 824	1 943	3 674	635	-	45
11 524	3 433	2 081	3 738	2 670	1 961	1 364	2 792	499	-	46
10 228	3 041	1 845	3 203	2 268	1 669	1 176	2 315	425	-	47
75 141	21 582	13 073	23 248	16 576	13 045	8 967	17 266	2 970	-	48
10 102	2 838	1 718	3 203	2 234	1 657	1 166	2 404	475	-	49
9 905	2 750	1 660	3 107	2 181	1 652	1 175	2 396	560	-	50
9 751	2 574	1 612	3 119	2 184	1 659	1 165	2 399	557	-	51
8 795	2 360	1 447	2 677	1 849	1 524	1 009	2 234	534	-	52
8 282	2 199	1 373	2 388	1 582	1 525	957	2 170	482	-	53
46 835	12 721	7 810	14 494	10 030	8 017	5 472	11 603	2 608	-	54
6 257	1 565	982	1 670	1 116	1 162	704	1 860	321	-	55
5 405	1 284	782	1 432	898	970	520	1 719	291	-	56
4 269	898	555	1 190	786	766	454	1 415	223	-	57
2 813	619	349	734	454	502	281	958	105	-	58
2 326	528	301	631	394	376	194	791	101	-	59
21 070	4 894	2 969	5 657	3 648	3 776	2 153	6 743	1 041	-	60
788 257	236 333	140 945	226 947	159 083	127 636	76 882	197 341	30 967	375	61

## 5 ERWERBSTÄTIGE IM ALTER VON 15 BIS UNTER 65 JAHREN

LFD. NR.	ALTER VON ... BIS UNTER ... JAHREN	ERWERBSTÄTIGE IM ALTER VON 15 BIS UNTER 65 JAHREN  INSGESAMT	MIT HOECHSTEM ALLGEMEINEN SCHULABSCHLUSS							UND  INS
			ZUSAMMEN	VOLKS-, HAUPTSCHULE	DARUNTER MIT PRAK- TISCHER BE- RUFSAUS- BILDUNG 1)	REALSCHULE ODER GLEICH- WERTIGER ABSCHLUSS	DARUNTER MIT PRAK- TISCHER BE- RUFSAUS- BILDUNG 1)	HOCH-, FACHHOCH- SCHULREIFE	DARUNTER MIT PRAK- TISCHER BE- RUFSAUS- BILDUNG 1)	
1	2	3	4	5	6	7	8			
1	15 - 16	108	99	99	-	-	-	-	-	
2	16 - 17	711	703	443	-	260	-	-	-	
3	17 - 18	2 553	2 545	1 187	22	1 308	19	50	2	
4	18 - 19	4 683	4 674	2 002	135	2 536	92	136	1	
5	19 - 20	6 063	6 057	2 252	549	3 181	636	624	27	
6	ZUSAMMEN	14 118	14 078	5 983	706	7 285	747	810	30	
7	20 - 21	7 605	7 602	2 390	1 061	3 519	1 589	1 693	102	
8	21 - 22	7 696	7 694	2 446	1 286	3 278	2 026	1 970	376	
9	22 - 23	7 569	7 559	2 364	1 355	3 290	2 256	1 915	733	
10	23 - 24	7 309	7 309	2 433	1 419	3 151	2 165	1 725	864	
11	24 - 25	7 145	7 145	2 467	1 350	3 052	2 115	1 626	888	
12	ZUSAMMEN	37 324	37 319	12 100	6 471	16 290	10 151	8 929	2 963	
13	25 - 26	6 847	6 847	2 504	1 470	2 803	1 855	1 540	754	
14	26 - 27	6 675	6 675	2 443	1 384	2 629	1 698	1 603	713	
15	27 - 28	6 500	6 500	2 582	1 531	2 278	1 430	1 640	669	
16	28 - 29	6 386	6 386	2 628	1 560	2 082	1 266	1 676	643	
17	29 - 30	6 184	6 184	2 587	1 566	1 987	1 144	1 610	610	
18	ZUSAMMEN	32 592	32 592	12 744	7 511	11 779	7 393	8 069	3 389	
19	30 - 31	6 085	6 085	3 039	1 742	1 610	984	1 436	517	
20	31 - 32	5 896	5 896	3 040	1 664	1 449	861	1 407	489	
21	32 - 33	5 786	5 786	2 885	1 620	1 441	902	1 460	477	
22	33 - 34	5 560	5 560	2 892	1 679	1 367	805	1 301	364	
23	34 - 35	5 816	5 816	3 057	1 781	1 355	780	1 404	400	
24	ZUSAMMEN	29 143	29 143	14 913	8 486	7 222	4 332	7 008	2 247	
25	35 - 36	5 907	5 907	3 265	1 946	1 355	835	1 287	344	
26	36 - 37	6 092	6 092	3 428	2 071	1 322	773	1 342	436	
27	37 - 38	6 405	6 405	3 705	2 290	1 383	839	1 317	366	
28	38 - 39	6 336	6 336	3 733	2 317	1 365	833	1 238	349	
29	39 - 40	6 103	6 103	3 678	2 319	1 352	837	1 073	280	
30	ZUSAMMEN	30 843	30 843	17 809	10 943	6 777	4 117	6 257	1 775	
31	40 - 41	6 362	6 362	3 905	2 532	1 426	899	1 031	289	
32	41 - 42	5 002	5 002	3 057	1 899	1 118	693	827	236	
33	42 - 43	6 014	6 014	3 636	2 352	1 419	889	959	247	
34	43 - 44	7 072	7 072	4 345	2 838	1 648	1 079	1 079	290	
35	44 - 45	6 924	6 924	4 233	2 730	1 644	1 093	1 047	269	
36	ZUSAMMEN	31 374	31 374	19 176	12 351	7 255	4 653	4 943	1 331	
37	45 - 46	7 550	7 550	4 809	3 067	1 761	1 143	980	323	
38	46 - 47	7 643	7 643	5 012	3 191	1 671	1 094	960	274	
39	47 - 48	8 172	8 172	5 473	3 435	1 755	1 148	944	280	
40	48 - 49	7 643	7 643	5 128	3 139	1 643	1 074	872	237	
41	49 - 50	7 366	7 366	5 073	3 064	1 504	996	789	263	
42	ZUSAMMEN	38 374	38 374	25 495	15 896	8 334	5 455	4 545	1 377	
43	50 - 51	7 165	7 165	4 999	2 967	1 429	916	737	246	
44	51 - 52	6 742	6 742	4 796	2 889	1 251	805	695	220	
45	52 - 53	6 336	6 336	4 577	2 770	1 147	773	612	206	
46	53 - 54	4 979	4 979	3 515	2 004	958	674	506	171	
47	54 - 55	4 484	4 484	3 149	1 716	909	600	426	158	
48	ZUSAMMEN	29 706	29 706	21 036	12 346	5 694	3 768	2 976	1 001	
49	55 - 56	4 311	4 311	3 010	1 661	895	642	406	152	
50	56 - 57	4 300	4 300	2 983	1 689	871	595	446	163	
51	57 - 58	4 201	4 201	2 842	1 617	854	568	505	163	
52	58 - 59	3 726	3 726	2 411	1 394	854	554	461	186	
53	59 - 60	3 170	3 170	2 036	1 230	651	388	483	157	
54	ZUSAMMEN	19 708	19 708	13 282	7 591	4 125	2 747	2 301	821	
55	60 - 61	2 086	2 086	1 208	800	469	270	409	144	
56	61 - 62	1 585	1 585	890	633	357	218	338	112	
57	62 - 63	1 301	1 301	749	521	272	167	280	103	
58	63 - 64	723	723	342	217	193	95	188	47	
59	64 - 65	594	594	273	157	165	94	156	43	
60	ZUSAMMEN	6 289	6 289	3 462	2 328	1 456	844	1 371	449	
61	ZUSAMMEN	269 471	269 426	146 000	84 629	76 217	44 207	47 209	15 383	

1) NUR PRAKTISCHE BERUFSAUSBILDUNGEN, DIE 2 JAHRE UND LAENGER DAUERTEEN.

NACH HÖCHSTEM SCHULABSCHLUß UND ALTER

DARUNTER (V. SP. 2) MIT HOECHSTEM BERUFSBILDENDEN ABSCHLUSS										LFD. NR.
ZUSAMMEN	BERUFS- FACHSCHULE	DARUNTER MIT PRAK- TISCHER BE- RUFSAUS- BILDUNG 1)	FACHSCHULE	DARUNTER MIT PRAK- TISCHER BE- RUFSAUS- BILDUNG 1)	FACH- HOCHSCHULE	DARUNTER MIT PRAK- TISCHER BE- RUFSAUS- BILDUNG 1)	HOCHSCHULE	DARUNTER MIT PRAK- TISCHER BE- RUFSAUS- BILDUNG 1)	SCHUELER OHNE SCHUL- ABSCHLUSS	
9	10	11	12	13	14	15	16	17	18	
MEN										
GESAMT										
-	-	-	-	-	-	-	-	-	9	1
40	40	-	-	-	-	-	-	-	8	2
144	144	1	-	-	-	-	-	-	8	3
479	299	7	180	11	-	-	-	-	9	4
710	419	33	291	47	-	-	-	-	6	5
1 373	902	41	471	58	-	-	-	-	40	6
813	444	98	256	90	113	46	-	-	3	7
996	474	199	342	161	95	46	85	47	2	8
1 090	452	236	411	240	115	57	112	62	-	9
1 119	441	242	414	247	130	64	134	67	-	10
1 182	438	242	408	258	162	73	174	52	-	11
5 200	2 249	1 017	1 831	996	615	286	505	228	5	12
1 166	352	207	380	230	215	88	219	44	-	13
1 421	374	220	432	261	292	122	323	46	-	14
1 558	381	215	450	258	324	162	403	56	-	15
1 611	337	193	449	263	348	168	477	71	-	16
1 608	318	172	409	227	360	169	521	85	-	17
7 364	1 762	1 007	2 120	1 239	1 539	709	1 943	302	-	18
1 637	267	125	422	252	359	151	589	90	-	19
1 702	300	166	408	241	378	175	616	73	-	20
1 753	259	138	403	243	385	205	706	101	-	21
1 647	242	109	375	210	356	171	674	74	-	22
1 820	255	126	427	240	405	218	733	90	-	23
8 559	1 323	664	2 035	1 186	1 883	920	3 318	428	-	24
1 813	256	127	438	276	372	200	747	114	-	25
1 918	290	161	459	293	389	227	780	138	-	26
1 943	272	154	476	302	353	197	842	143	-	27
1 892	302	144	456	303	365	212	769	140	-	28
1 751	280	145	434	293	348	215	689	108	-	29
9 317	1 400	731	2 263	1 467	1 827	1 051	3 827	643	-	30
1 768	301	135	483	312	326	200	658	108	-	31
1 406	273	108	332	217	278	168	523	96	-	32
1 712	279	127	468	296	324	187	641	104	-	33
2 017	369	176	535	375	426	278	687	97	-	34
1 977	346	155	519	324	463	297	649	100	-	35
8 880	1 568	701	2 337	1 524	1 817	1 130	3 158	505	-	36
2 080	412	189	581	366	520	336	567	100	-	37
2 061	431	183	551	371	479	317	600	99	-	38
2 192	501	240	622	406	497	322	572	97	-	39
1 946	438	203	581	362	414	256	513	79	-	40
1 912	458	203	572	403	405	264	477	105	-	41
10 191	2 240	1 018	2 907	1 908	2 315	1 495	2 729	480	-	42
1 745	418	195	525	335	410	261	392	75	-	43
1 593	400	171	501	328	315	218	377	59	-	44
1 439	346	162	435	278	315	212	343	63	-	45
1 055	222	98	326	205	251	157	256	43	-	46
909	217	98	283	170	213	121	196	44	-	47
6 741	1 603	724	2 070	1 316	1 504	969	1 564	284	-	48
894	200	90	299	202	190	134	205	44	-	49
870	164	77	263	159	233	156	210	44	-	50
928	207	103	263	177	199	115	259	42	-	51
838	173	99	250	159	196	117	219	50	-	52
768	163	73	213	134	172	79	220	28	-	53
4 298	907	442	1 288	831	990	601	1 113	208	-	54
586	105	63	146	79	145	80	190	25	-	55
481	91	52	100	67	131	74	159	22	-	56
403	74	45	100	55	88	52	141	24	-	57
278	40	21	58	29	69	28	111	12	-	58
210	24	11	45	25	48	21	93	15	-	59
1 958	334	192	449	255	481	255	694	98	-	60
63 881	14 288	6 537	17 771	10 780	12 971	7 416	18 851	3 176	45	61



## 5 ERWERBSTÄTIGE IM ALTER VON 15 BIS UNTER 65 JAHREN

LFD. NR.	ALTER VON ... BIS UNTER ... JAHREN	ERWERBSTÄTIGE IM ALTER VON 15 BIS UNTER 65 JAHREN  INSGESAMT	MIT HOECHSTEM ALLGEMEINEN SCHULABSCHLUSS							UND
			ZUSAMMEN	VOLKS- HAUPTSCHULE	DARUNTER MIT PRAK- TISCHER BE- RUFSAUS- BILDUNG 1)	REALSCHULE ODER GLEICH- WERTIGER ABSCHLUSS	DARUNTER MIT PRAK- TISCHER BE- RUFSAUS- BILDUNG 1)	HOCH-, FACHHOCH- SCHULREIFE	DARUNTER MIT PRAK- TISCHER BE- RUFSAUS- BILDUNG 1)	
1	2	3	4	5	6	7	8			
NORDRHEIN-										
INS										
1	15 - 16	681	524	524	-	-	-	-	-	-
2	16 - 17	9 231	9 057	4 506	-	4 551	-	-	-	-
3	17 - 18	72 508	72 330	34 731	627	36 690	360	909	32	32
4	18 - 19	131 192	131 009	62 668	2 448	65 250	2 397	3 091	87	87
5	19 - 20	171 574	171 835	74 732	14 952	82 019	18 749	15 084	704	704
6	ZUSAMMEN	385 586	384 755	177 161	18 027	188 510	21 506	19 084	823	823
7	20 - 21	201 881	201 826	76 516	36 544	85 624	44 149	39 686	2 926	2 926
8	21 - 22	206 586	206 546	79 377	49 834	82 061	57 553	45 108	10 320	10 320
9	22 - 23	205 819	205 819	86 963	60 667	75 448	57 579	43 408	18 357	18 357
10	23 - 24	203 094	203 094	90 410	64 102	71 902	55 649	40 782	22 007	22 007
11	24 - 25	193 889	193 889	90 210	63 005	65 751	50 647	37 928	21 367	21 367
12	ZUSAMMEN	1 011 269	1 011 174	423 476	274 152	380 786	265 577	206 912	74 977	74 977
13	25 - 26	185 536	185 536	86 727	59 464	60 978	46 841	37 831	19 740	19 740
14	26 - 27	182 865	182 865	85 551	58 300	56 942	43 428	40 372	18 891	18 891
15	27 - 28	181 274	181 274	87 292	59 458	51 503	38 905	42 479	18 373	18 373
16	28 - 29	176 139	176 139	85 909	59 576	47 247	35 102	42 983	17 375	17 375
17	29 - 30	172 575	172 575	85 398	59 453	43 568	31 491	43 609	16 536	16 536
18	ZUSAMMEN	898 389	898 389	430 877	296 251	260 238	195 767	207 274	90 915	90 915
19	30 - 31	167 892	167 892	88 436	59 741	37 840	27 997	41 616	15 115	15 115
20	31 - 32	165 072	165 072	88 397	59 959	35 090	25 670	41 585	14 084	14 084
21	32 - 33	162 032	162 032	88 656	61 273	32 556	23 486	40 820	12 915	12 915
22	33 - 34	158 878	158 878	89 672	62 908	30 573	22 254	38 633	12 140	12 140
23	34 - 35	157 717	157 717	91 692	64 882	29 188	21 399	36 837	11 737	11 737
24	ZUSAMMEN	811 591	811 591	446 853	308 763	165 247	120 806	199 491	65 991	65 991
25	35 - 36	157 077	157 077	95 488	68 138	27 621	20 230	33 968	11 029	11 029
26	36 - 37	157 659	157 659	98 243	69 512	26 618	19 351	32 798	10 651	10 651
27	37 - 38	162 474	162 474	102 825	72 083	27 208	19 438	32 441	10 219	10 219
28	38 - 39	160 648	160 648	103 777	73 662	26 354	18 819	30 517	9 550	9 550
29	39 - 40	146 582	146 582	96 069	67 099	24 637	17 569	25 876	7 875	7 875
30	ZUSAMMEN	784 440	784 440	496 402	350 494	132 438	95 407	155 600	49 324	49 324
31	40 - 41	148 813	148 813	98 431	69 093	25 662	18 294	24 720	7 347	7 347
32	41 - 42	108 854	108 854	73 703	49 183	18 237	12 829	16 914	5 008	5 008
33	42 - 43	140 091	140 091	92 240	64 123	25 292	18 197	22 559	6 513	6 513
34	43 - 44	159 689	159 689	105 630	74 309	28 874	21 022	25 185	7 402	7 402
35	44 - 45	152 738	152 738	103 636	71 262	26 217	18 942	22 885	6 790	6 790
36	ZUSAMMEN	710 185	710 185	473 640	327 970	124 282	89 284	112 263	33 060	33 060
37	45 - 46	173 928	173 928	122 417	83 425	28 134	20 390	23 377	6 856	6 856
38	46 - 47	180 328	180 328	130 677	86 734	27 105	19 325	22 546	6 768	6 768
39	47 - 48	157 743	157 743	146 740	96 231	28 101	19 970	22 902	6 773	6 773
40	48 - 49	185 797	185 797	139 322	90 708	25 646	18 356	20 829	6 210	6 210
41	49 - 50	173 861	173 861	130 704	83 928	23 977	16 874	19 180	5 526	5 526
42	ZUSAMMEN	911 657	911 657	669 860	441 026	132 963	94 915	108 834	32 153	32 153
43	50 - 51	167 272	167 272	127 245	80 778	22 438	15 921	17 589	5 183	5 183
44	51 - 52	160 973	160 973	122 327	77 129	22 123	15 742	16 523	4 761	4 761
45	52 - 53	158 093	158 093	121 394	76 356	21 289	15 276	15 410	4 576	4 576
46	53 - 54	125 480	125 480	97 321	59 077	16 430	11 781	11 729	3 376	3 376
47	54 - 55	113 478	113 478	87 672	51 710	14 975	10 819	10 831	3 136	3 136
48	ZUSAMMEN	725 296	725 296	555 959	345 050	97 255	69 539	72 082	21 032	21 032
49	55 - 56	110 587	110 587	83 969	48 831	15 465	11 005	11 153	3 329	3 329
50	56 - 57	110 809	110 809	84 079	48 221	15 010	10 493	11 720	3 590	3 590
51	57 - 58	106 260	106 260	79 719	45 608	14 536	9 782	12 005	3 716	3 716
52	58 - 59	92 676	92 676	67 863	39 810	13 458	8 720	11 355	3 498	3 498
53	59 - 60	77 387	77 387	54 679	32 817	11 735	6 999	10 973	3 361	3 361
54	ZUSAMMEN	497 719	497 719	370 309	215 287	70 204	46 999	57 206	17 494	17 494
55	60 - 61	49 197	49 197	32 096	20 200	7 371	4 326	9 730	2 787	2 787
56	61 - 62	38 450	38 450	24 557	15 593	5 696	3 248	8 197	2 181	2 181
57	62 - 63	30 128	30 128	18 896	11 977	4 514	2 695	6 718	1 657	1 657
58	63 - 64	18 452	18 452	10 567	6 262	3 057	1 732	4 828	1 063	1 063
59	64 - 65	14 950	14 950	8 716	4 979	2 533	1 513	3 701	783	783
60	ZUSAMMEN	151 177	151 177	94 832	59 011	23 171	13 514	33 174	8 471	8 471
61	ZUSAMMEN	6 887 309	6 886 383	4 139 369	2 636 031	1 575 094	1 013 314	1 171 920	394 240	394 240

1) NUR PRAKTISCHE BERUFSAUSBILDUNGEN, DIE 2 JAHRE UND LAENGER DAUERTEEN.

NACH HÖCHSTEM SCHULABSCHLUß UND ALTER

DARUNTER (V. SP. 2) MIT HOECHSTEM BERUFSBILDENDEN ABSCHLUSS											LFD. NR.
ZUSAMMEN	BERUFS- FACHSCHULE	DARUNTER MIT PRAK- TISCHER BE- RUFSAUS- BILDUNG 1)	FACHSCHULE	DARUNTER MIT PRAK- TISCHER BE- RUFSAUS- BILDUNG 1)	FACH- HOCHSCHULE	DARUNTER MIT PRAK- TISCHER BE- RUFSAUS- BILDUNG 1)	HOCHSCHULE	DARUNTER MIT PRAK- TISCHER BE- RUFSAUS- BILDUNG 1)	SCHUELER OHNE SCHUL- ABSCHLUSS		
9	10	11	12	13	14	15	16	17	18		
WESTFALEN											
GESAMT											
-	-	-	-	-	-	-	-	-	-	157	
193	193	-	-	-	-	-	-	-	-	174	
2 190	2 190	59	-	-	-	-	-	-	-	178	
9 220	5 935	144	3 225	157	-	-	-	-	-	183	
17 949	10 926	1 232	7 023	1 234	-	-	-	-	-	139	
29 552	19 304	1 435	10 248	1 391	-	-	-	-	-	831	
24 914	13 652	4 086	7 831	3 123	3 431	1 189	-	-	-	55	
29 788	14 709	7 848	10 642	6 011	3 132	1 496	1 305	767	-	40	
31 987	14 362	9 405	11 932	7 689	3 876	2 129	1 817	1 005	-	-	
34 460	14 518	10 399	13 088	8 813	4 718	2 503	2 136	925	-	10	
35 641	13 718	9 982	13 420	9 120	5 675	2 716	2 828	968	-	11	
156 790	70 959	41 720	56 913	34 756	20 832	10 033	8 086	3 665	95	12	
38 139	12 820	9 421	13 523	9 331	7 184	3 188	4 612	900	-	-	
43 241	12 087	8 869	15 883	9 714	8 867	4 091	8 404	966	-	13	
47 155	11 211	8 329	14 086	9 989	10 212	4 909	11 646	1 247	-	14	
48 268	9 969	7 255	13 966	9 878	10 606	5 086	13 727	1 462	-	15	
48 761	8 901	6 235	13 429	9 486	11 078	5 016	15 373	1 657	-	16	
225 584	54 988	40 109	68 887	48 398	47 947	22 290	53 762	6 232	-	17	
48 805	8 000	5 469	12 856	8 942	11 337	5 075	16 612	1 673	-	18	
49 802	7 609	5 255	12 579	8 834	11 622	5 136	17 992	1 775	-	19	
50 347	7 241	4 932	12 347	8 836	11 608	5 278	19 151	1 857	-	20	
49 824	7 185	4 916	12 230	8 941	11 356	5 585	19 053	2 035	-	21	
49 902	7 195	4 947	12 419	9 313	11 131	6 037	19 157	2 309	-	22	
248 680	37 230	25 519	62 431	44 866	57 054	27 111	91 965	9 649	-	23	
48 336	7 095	4 892	12 519	9 649	10 236	5 922	18 486	2 486	-	24	
48 445	6 925	4 708	12 809	9 515	10 095	6 165	18 616	2 687	-	25	
49 318	6 916	4 677	13 032	10 071	10 237	6 358	19 133	2 826	-	26	
47 475	6 637	4 475	12 592	9 750	9 890	6 195	18 356	2 820	-	27	
42 207	6 208	4 131	11 687	9 030	8 700	5 446	15 612	2 339	-	28	
235 781	33 781	22 883	62 639	48 415	49 158	30 086	90 203	13 158	-	29	
41 627	6 315	4 229	11 578	8 952	8 722	5 473	15 012	2 235	-	30	
28 867	4 626	2 977	7 978	6 083	6 083	3 839	10 180	1 516	-	31	
39 083	5 986	3 953	10 752	8 251	8 391	5 439	13 954	1 957	-	32	
45 145	7 152	4 755	12 374	9 572	10 080	6 611	15 539	2 249	-	33	
42 064	6 910	4 565	11 782	9 001	9 086	6 156	14 286	2 079	-	34	
196 786	30 989	20 479	54 464	41 859	42 362	27 518	68 971	10 036	-	35	
45 357	7 748	5 009	13 331	10 266	10 029	6 764	14 249	2 042	-	36	
45 199	8 129	5 249	13 623	10 374	9 804	6 648	13 643	2 046	-	37	
47 982	8 882	5 655	14 813	11 327	10 362	6 978	13 925	2 014	-	38	
43 938	8 312	5 229	13 754	10 574	9 521	6 380	12 351	1 803	-	39	
40 646	7 552	4 730	12 899	9 699	8 842	5 851	11 353	1 595	-	40	
223 122	40 623	25 872	68 420	52 240	48 558	32 621	65 521	5 500	-	41	
37 850	7 236	4 528	11 833	8 882	8 366	5 574	10 415	1 496	-	42	
36 064	6 867	4 270	11 308	8 516	8 066	5 442	9 823	1 395	-	43	
33 948	6 767	4 308	10 539	7 931	7 511	5 063	9 131	1 328	-	44	
25 459	4 883	3 121	8 106	6 078	5 470	3 670	7 000	958	-	45	
22 858	4 426	2 843	7 066	5 196	4 927	3 250	6 439	945	-	46	
156 179	30 179	19 070	48 852	36 603	34 340	22 993	42 808	6 122	-	47	
22 792	4 255	2 667	6 965	5 117	5 016	3 293	6 556	989	-	48	
22 908	3 997	2 521	6 864	5 083	5 060	3 316	6 987	1 164	-	49	
22 826	3 962	2 508	6 704	4 807	5 105	3 304	7 055	1 146	-	50	
21 248	3 744	2 380	6 108	4 322	4 899	2 994	6 497	1 073	-	51	
19 143	3 396	2 070	5 293	3 589	4 398	2 491	6 056	964	-	52	
108 917	19 354	12 146	31 934	22 918	24 478	15 398	33 151	5 336	-	53	
14 568	2 235	1 414	3 559	2 434	3 361	1 768	5 413	738	-	54	
11 937	1 764	1 080	2 840	1 861	2 749	1 416	4 584	563	-	55	
9 682	1 388	871	2 231	1 533	2 183	1 166	3 880	387	-	56	
6 524	875	538	1 429	918	1 451	681	2 769	243	-	57	
5 081	725	443	1 139	734	1 096	520	2 121	160	-	58	
47 792	6 987	4 346	11 198	7 480	10 840	5 551	18 767	2 091	-	59	
1 629 183	344 394	213 579	475 986	338 926	335 569	193 607	473 234	65 789	926	60	

5 ERWERBSTÄTIGE IM ALTER VON 15 BIS UNTER 65 JAHREN

LFD. NR.	ALTER VON ... BIS UNTER ... JAHREN	ERWERBSTÄTIGE IM ALTER VON 15 BIS UNTER 65 JAHREN  INSGESAMT	MIT HÖCHSTEM ALLGEMEINEN SCHULABSCHLUSS							UND  INS
			ZUSAMMEN	VOLKS-, HAUPTSCHULE	DARUNTER MIT PRAK- TISCHER BE- RUFSAUS- BILDUNG 1)	REALSCHULE ODER GLEICH- WERTIGER ABSCHLUSS	DARUNTER MIT PRAK- TISCHER BE- RUFSAUS- BILDUNG 1)	HOCH-, FACHHOCH- SCHULREIFE	DARUNTER MIT PRAK- TISCHER BE- RUFSAUS- BILDUNG 1)	
1	2	3	4	5	6	7	8			
1	15 - 16	932	869	869	-	-	-	-	HES	
2	16 - 17	8 855	8 776	6 729	-	2 047	-	-	INS	
3	17 - 18	29 612	29 535	15 025	439	14 302	172	208	7	
4	18 - 19	46 275	46 206	21 037	2 412	24 530	1 322	639	12	
5	19 - 20	56 345	56 301	23 014	9 964	26 854	9 779	4 433	171	
6	ZUSAMMEN	142 019	141 687	66 674	12 835	69 733	11 273	5 280	190	
7	20 - 21	65 920	65 896	23 609	14 343	29 301	18 127	12 986	841	
8	21 - 22	67 866	67 860	24 887	16 808	28 642	21 573	14 331	3 056	
9	22 - 23	68 338	68 336	26 246	18 160	28 158	22 323	13 934	5 680	
10	23 - 24	67 891	67 891	26 557	18 357	28 002	22 117	13 332	6 470	
11	24 - 25	65 482	65 482	26 332	17 975	26 143	20 620	13 007	6 304	
12	ZUSAMMEN	335 497	335 467	127 631	85 683	140 246	104 760	67 590	22 351	
13	25 - 26	63 610	63 610	25 708	17 280	24 689	19 294	13 213	5 868	
14	26 - 27	62 596	62 596	24 798	16 692	23 005	17 918	14 793	5 843	
15	27 - 28	62 576	62 576	25 468	17 385	21 305	16 416	15 803	5 767	
16	28 - 29	61 304	61 304	25 325	17 680	19 575	14 596	16 404	5 559	
17	29 - 30	60 713	60 713	26 044	18 336	18 119	13 129	16 550	5 312	
18	ZUSAMMEN	310 799	310 799	127 343	87 373	106 693	81 353	76 763	28 349	
19	30 - 31	59 087	59 087	26 876	18 199	16 373	11 984	15 838	4 924	
20	31 - 32	57 806	57 806	26 952	18 023	15 419	11 223	15 435	4 411	
21	32 - 33	56 807	56 807	27 490	18 511	14 321	10 438	14 996	4 134	
22	33 - 34	56 735	56 735	28 242	19 409	14 185	10 403	14 298	3 901	
23	34 - 35	56 753	56 753	29 040	19 951	13 909	10 347	13 804	3 887	
24	ZUSAMMEN	287 188	287 188	138 600	94 093	74 217	54 395	74 371	21 257	
25	35 - 36	57 681	57 681	30 602	21 206	13 725	10 171	13 354	3 858	
26	36 - 37	59 620	59 620	33 196	23 085	13 368	9 550	13 056	3 771	
27	37 - 38	62 690	62 690	36 497	25 459	13 165	9 309	13 028	3 679	
28	38 - 39	62 380	62 380	37 238	26 156	12 639	8 901	12 503	3 537	
29	39 - 40	58 772	58 772	35 955	25 084	12 033	8 506	10 784	2 943	
30	ZUSAMMEN	301 143	301 143	173 488	120 990	64 930	46 437	62 725	17 788	
31	40 - 41	57 645	57 645	35 467	24 753	11 975	8 414	10 203	2 764	
32	41 - 42	40 567	40 567	24 911	16 520	8 623	5 962	7 033	1 857	
33	42 - 43	53 634	53 634	31 594	21 794	12 375	8 612	9 665	2 625	
34	43 - 44	60 340	60 340	35 682	24 693	13 815	9 819	10 843	2 925	
35	44 - 45	57 614	57 614	35 029	23 903	12 747	8 921	9 838	2 642	
36	ZUSAMMEN	269 800	269 800	162 683	111 663	59 535	41 728	47 582	12 813	
37	45 - 46	64 705	64 705	40 886	27 985	13 956	9 645	9 863	2 685	
38	46 - 47	66 222	66 222	43 195	28 995	13 461	9 175	9 566	2 512	
39	47 - 48	73 292	73 292	49 950	32 922	13 744	9 394	9 598	2 592	
40	48 - 49	65 405	65 406	45 022	29 165	11 956	8 096	8 428	2 209	
41	49 - 50	61 259	61 259	43 465	27 700	10 343	6 982	7 451	2 000	
42	ZUSAMMEN	330 894	330 884	222 518	146 771	63 460	43 292	44 906	11 998	
43	50 - 51	58 545	58 545	42 282	26 732	9 204	6 215	7 059	1 914	
44	51 - 52	55 828	55 828	40 808	25 499	8 536	5 868	6 484	1 835	
45	52 - 53	54 261	54 261	40 262	25 109	7 997	5 640	6 002	1 756	
46	53 - 54	43 926	43 926	33 011	19 538	6 312	4 442	4 603	1 338	
47	54 - 55	39 494	39 494	29 745	17 154	5 615	3 860	4 134	1 158	
48	ZUSAMMEN	252 054	252 054	186 108	114 032	37 664	26 025	28 282	8 001	
49	55 - 56	39 193	39 193	29 068	16 664	5 870	4 004	4 255	1 277	
50	56 - 57	39 857	39 857	29 540	16 383	6 018	4 060	4 299	1 397	
51	57 - 58	39 026	39 026	28 453	15 998	6 053	3 967	4 520	1 518	
52	58 - 59	35 272	35 272	25 017	14 369	5 745	3 560	4 510	1 425	
53	59 - 60	29 044	29 044	19 657	11 438	5 002	2 875	4 385	1 364	
54	ZUSAMMEN	182 392	182 392	131 735	74 852	28 688	18 466	21 969	6 981	
55	60 - 61	19 644	19 644	12 473	7 780	3 324	1 908	3 847	1 103	
56	61 - 62	16 090	16 090	10 061	6 285	2 580	1 459	3 449	916	
57	62 - 63	12 644	12 644	7 805	4 854	2 071	1 201	2 768	662	
58	63 - 64	7 293	7 293	4 225	2 303	1 266	713	1 802	368	
59	64 - 65	5 849	5 849	3 302	1 726	1 044	586	1 503	279	
60	ZUSAMMEN	61 520	61 520	37 866	22 948	10 285	5 867	13 369	3 328	
61	ZUSAMMEN	2 473 296	2 472 934	1 374 646	871 240	655 451	433 596	442 837	133 056	

1) NUR PRAKTISCHE BERUFSAUSBILDUNGEN, DIE 2 JAHRE UND LÄNGER DAUERTEN.

NACH HÖCHSTEM SCHULABSCHLUß UND ALTER

DARUNTER (V. SP. 2) MIT HOECHSTEM BERUFSBILDENDEN ABSCHLUSS										SCHUELER OHNE SCHUL- ABSCHLUSS	LFD. NR.
ZUSAMMEN	BERUFS- FACHSCHULE	DARUNTER MIT PRAK- TISCHER BE- RUFSAUS- BILDUNG 1)	FACHSCHULE	DARUNTER MIT PRAK- TISCHER BE- RUFSAUS- BILDUNG 1)	FACH- HOCHSCHULE	DARUNTER MIT PRAK- TISCHER BE- RUFSAUS- BILDUNG 1)	HOCHSCHULE	DARUNTER MIT PRAK- TISCHER BE- RUFSAUS- BILDUNG 1)			
9	10	11	12	13	14	15	16	17	18		
SEN											
GESAMT											
-	-	-	-	-	-	-	-	-	63	1	
504	504	-	-	-	-	-	-	-	79	2	
2 466	2 466	46	-	-	-	-	-	-	77	3	
6 264	4 709	258	1 555	105	-	-	-	-	69	4	
8 346	5 964	1 695	2 382	671	-	-	-	-	44	5	
17 580	13 643	1 999	3 937	776	-	-	-	-	332	6	
10 081	6 532	3 339	2 666	1 255	883	419	-	-	24	7	
11 256	6 651	4 422	3 274	1 838	725	358	666	343	6	8	
12 469	6 722	4 811	3 862	2 284	1 093	486	792	437	-	9	
13 519	6 735	4 798	4 132	2 441	1 661	589	991	400	-	10	
14 408	6 563	4 656	4 332	2 709	2 143	732	1 370	413	-	11	
61 733	33 203	22 026	18 266	10 527	6 505	2 584	3 759	1 593	30	12	
15 398	5 996	4 246	4 362	2 768	2 881	1 007	2 159	392	-	13	
17 839	6 088	4 348	4 490	2 901	3 567	1 375	3 694	429	-	14	
19 713	6 158	4 429	4 689	3 087	3 936	1 646	4 930	532	-	15	
20 332	5 897	4 214	4 609	2 910	4 086	1 641	5 740	633	-	16	
20 664	5 664	4 003	4 526	2 845	4 243	1 593	6 231	705	-	17	
93 946	29 803	21 240	22 676	14 511	18 713	7 262	22 754	2 691	-	18	
20 493	5 030	3 525	4 464	2 877	4 376	1 743	6 623	702	-	19	
20 225	4 595	3 213	4 172	2 698	4 256	1 697	7 202	756	-	20	
20 023	4 230	2 938	4 276	2 806	4 120	1 852	7 397	754	-	21	
19 919	4 175	2 871	4 169	2 858	4 079	2 016	7 496	847	-	22	
20 155	4 191	2 920	4 430	3 135	3 970	2 190	7 564	928	-	23	
100 815	22 221	15 467	21 511	14 374	20 801	9 498	36 282	4 027	-	24	
20 468	4 338	3 016	4 662	3 270	3 871	2 298	7 597	1 025	-	25	
20 319	3 998	2 624	4 926	3 408	3 863	2 327	7 532	1 079	-	26	
20 890	3 854	2 446	5 211	3 581	4 094	2 505	7 731	1 121	-	27	
20 382	3 689	2 298	5 244	3 684	3 937	2 396	7 512	1 097	-	28	
18 412	3 470	2 170	4 880	3 373	3 579	2 110	6 483	990	-	29	
100 471	19 349	12 554	24 923	17 316	19 344	11 636	36 855	5 312	-	30	
17 754	3 402	2 133	4 708	3 244	3 445	2 083	6 199	904	-	31	
12 296	2 430	1 430	3 254	2 187	2 392	1 445	4 220	589	-	32	
17 208	3 378	2 048	4 488	3 036	3 489	2 163	5 853	810	-	33	
19 589	3 869	2 369	5 082	3 480	3 968	2 481	6 670	957	-	34	
18 286	3 677	2 260	4 794	3 193	3 795	2 389	6 020	852	-	35	
85 133	16 756	10 240	22 326	15 140	17 089	10 561	28 962	4 112	-	36	
19 760	4 268	2 496	5 302	3 510	4 232	2 712	5 958	858	-	37	
19 658	4 389	2 622	5 358	3 598	4 069	2 536	5 832	780	-	38	
20 629	4 840	2 882	5 863	3 886	4 133	2 699	5 793	795	-	39	
18 112	4 329	2 504	5 187	3 366	3 517	2 207	5 079	684	-	40	
16 297	3 861	2 221	4 732	3 068	3 285	2 058	4 419	617	-	41	
94 456	21 687	12 725	26 452	17 428	19 236	12 212	27 081	3 734	-	42	
15 175	3 671	2 137	4 268	2 776	2 953	1 920	4 283	625	-	43	
14 022	3 322	1 872	3 989	2 598	2 842	1 837	3 869	581	-	44	
12 939	3 115	1 851	3 725	2 428	2 503	1 671	3 596	595	-	45	
9 670	2 313	1 316	2 755	1 778	1 868	1 220	2 734	442	-	46	
8 275	1 932	1 121	2 366	1 482	1 547	957	2 430	393	-	47	
60 081	14 353	8 297	17 103	11 062	11 713	7 605	16 912	2 636	-	48	
8 171	1 757	1 060	2 945	1 507	1 588	1 009	2 481	404	-	49	
8 118	1 791	1 036	2 232	1 372	1 650	1 029	2 445	454	-	50	
8 211	1 775	1 052	2 228	1 386	1 702	1 072	2 506	478	-	51	
8 125	1 782	1 078	2 068	1 271	1 740	1 070	2 535	455	-	52	
7 356	1 591	918	1 876	1 119	1 579	882	2 310	374	-	53	
39 981	8 696	5 144	10 749	6 655	8 259	5 062	12 277	2 165	-	54	
5 644	1 071	633	1 325	776	1 244	622	2 004	279	-	55	
5 047	969	561	1 104	644	1 070	536	1 904	239	-	56	
3 912	733	432	807	464	846	400	1 526	162	-	57	
2 473	453	255	496	275	504	246	1 020	79	-	58	
2 050	337	181	433	228	408	193	872	71	-	59	
19 126	3 563	2 062	4 165	2 387	4 072	1 997	7 326	830	-	60	
673 322	183 274	111 754	172 108	110 176	125 732	68 417	192 208	27 100	362	61	

## 5 ERWERBSTÄTIGE IM ALTER VON 15 BIS UNTER 65 JAHREN

LFD. NR.	ALTER VON ... BIS UNTER ... JAHREN	ERWERBSTÄTIGE IM ALTER VON 15 BIS UNTER 65 JAHREN  INSGESAMT	MIT HOECHSTEM ALLGEMEINEN SCHULABSCHLUSS							UND
			ZUSAMMEN	VOLKS-, HAUPTSCHULE	DARUNTER MIT PRAK- TISCHER BE- RUFSAUS- BILDUNG 1)	REALSCHULE ODER GLEICH- WERTIGER ABSCHLUSS	DARUNTER MIT PRAK- TISCHER BE- RUFSAUS- BILDUNG 1)	HOCH-, FACHHOCH- SCHULREIFE	DARUNTER MIT PRAK- TISCHER BE- RUFSAUS- BILDUNG 1)	
										1
										RHEINLAND-
										INS
1	15 - 16	1 291	1 273	1 273	-	-	-	-	-	-
2	16 - 17	10 472	10 452	9 213	-	1 239	-	-	-	-
3	17 - 18	24 252	24 236	16 092	429	8 099	62	45	1	1
4	18 - 19	34 729	34 700	20 589	3 022	13 944	615	167	7	7
5	19 - 20	40 199	40 186	21 723	11 816	16 686	4 842	1 777	87	87
6	ZUSAMMEN	110 943	110 847	68 890	15 267	39 968	5 519	1 989	105	105
7	20 - 21	45 267	45 258	22 544	16 133	16 540	9 794	6 174	405	405
8	21 - 22	45 728	45 727	23 017	17 786	15 953	12 065	6 757	1 473	1 473
9	22 - 23	46 249	46 249	24 591	19 431	15 384	12 345	6 274	2 640	2 640
10	23 - 24	45 986	45 986	25 218	19 799	14 793	11 957	5 975	3 060	3 060
11	24 - 25	44 256	44 256	24 744	19 068	13 709	10 957	5 803	3 146	3 146
12	ZUSAMMEN	227 486	227 476	120 114	92 217	76 379	57 118	30 983	10 724	10 724
13	25 - 26	42 846	42 846	23 779	17 975	13 125	10 426	5 942	2 955	2 955
14	26 - 27	42 129	42 129	22 749	17 058	12 583	9 890	6 797	2 935	2 935
15	27 - 28	41 586	41 586	23 047	17 466	11 233	8 658	7 306	2 966	2 966
16	28 - 29	40 415	40 415	22 866	17 624	9 854	7 485	7 695	2 906	2 906
17	29 - 30	39 440	39 440	22 813	17 669	8 835	6 215	7 792	2 679	2 679
18	ZUSAMMEN	206 416	206 416	115 254	87 792	55 630	42 674	35 532	14 441	14 441
19	30 - 31	38 615	38 615	22 761	17 393	8 080	5 534	7 774	2 580	2 580
20	31 - 32	37 662	37 662	22 554	17 277	7 469	4 910	7 639	2 451	2 451
21	32 - 33	37 121	37 121	22 444	17 077	7 102	4 674	7 575	2 159	2 159
22	33 - 34	36 937	36 937	22 991	17 464	6 934	4 505	7 012	2 046	2 046
23	34 - 35	37 561	37 561	23 590	18 301	6 543	4 380	7 028	2 094	2 094
24	ZUSAMMEN	187 896	187 896	114 740	87 512	36 128	24 003	37 028	11 330	11 330
25	35 - 36	37 500	37 500	24 788	18 720	5 890	3 951	6 822	1 985	1 985
26	36 - 37	37 970	37 970	25 605	19 072	5 792	3 937	6 573	1 838	1 838
27	37 - 38	39 409	39 409	27 081	19 921	5 742	3 777	6 586	1 700	1 700
28	38 - 39	35 895	35 895	24 535	17 945	5 297	3 448	6 063	1 579	1 579
29	39 - 40	31 454	31 454	21 831	15 729	4 814	3 087	4 809	1 196	1 196
30	ZUSAMMEN	182 228	182 228	123 840	91 387	27 535	18 200	30 853	8 298	8 298
31	40 - 41	30 246	30 246	21 042	15 044	4 679	3 072	4 525	1 076	1 076
32	41 - 42	22 147	22 147	15 675	10 806	3 367	2 138	3 105	758	758
33	42 - 43	28 652	28 652	19 793	13 897	4 610	3 018	4 249	1 070	1 070
34	43 - 44	32 356	32 356	22 178	15 452	5 399	3 572	4 779	1 124	1 124
35	44 - 45	30 892	30 892	21 567	14 607	4 942	3 227	4 383	1 083	1 083
36	ZUSAMMEN	144 293	144 293	100 255	69 806	22 997	15 027	21 041	5 111	5 111
37	45 - 46	36 391	36 391	26 612	17 474	5 324	3 550	4 455	1 090	1 090
38	46 - 47	37 593	37 593	28 277	17 880	5 079	3 307	4 237	1 036	1 036
39	47 - 48	42 906	42 906	33 152	20 217	5 445	3 607	4 309	1 131	1 131
40	48 - 49	39 412	39 412	30 824	18 158	4 756	3 211	3 832	930	930
41	49 - 50	36 342	36 342	28 750	16 781	4 150	2 793	3 442	891	891
42	ZUSAMMEN	192 644	192 644	147 615	90 510	24 754	16 468	20 275	5 078	5 078
43	50 - 51	35 814	35 814	28 842	16 451	3 818	2 561	3 154	850	850
44	51 - 52	34 214	34 214	27 650	15 506	3 640	2 437	2 524	756	756
45	52 - 53	33 084	33 084	26 907	15 089	3 470	2 352	2 707	737	737
46	53 - 54	27 073	27 073	22 315	11 870	2 600	1 777	2 158	570	570
47	54 - 55	24 587	24 587	20 015	10 499	2 534	1 734	2 038	538	538
48	ZUSAMMEN	154 772	154 772	125 729	69 415	16 062	10 861	12 981	3 451	3 451
49	55 - 56	24 511	24 511	19 869	10 422	2 530	1 702	2 112	585	585
50	56 - 57	24 687	24 687	19 994	10 323	2 564	1 621	2 129	610	610
51	57 - 58	24 043	24 043	19 310	9 881	2 448	1 541	2 285	639	639
52	58 - 59	21 690	21 690	17 090	9 059	2 390	1 425	2 210	605	605
53	59 - 60	18 228	18 228	13 761	7 337	2 216	1 201	2 251	604	604
54	ZUSAMMEN	113 159	113 159	90 024	47 022	12 148	7 490	10 987	3 043	3 043
55	60 - 61	12 353	12 353	8 928	4 813	1 499	763	1 926	471	471
56	61 - 62	9 682	9 682	6 908	3 638	1 106	540	1 668	378	378
57	62 - 63	7 615	7 615	5 453	2 740	815	431	1 347	285	285
58	63 - 64	4 840	4 840	3 361	1 539	595	310	884	181	181
59	64 - 65	4 091	4 091	2 830	1 233	526	289	735	131	131
60	ZUSAMMEN	38 581	38 581	27 480	13 963	4 541	2 333	6 560	1 446	1 446
61	ZUSAMMEN	1 558 418	1 558 312	1 033 941	664 891	316 142	199 693	208 229	63 027	63 027

1) NUR PRAKTISCHE BERUFSAUSBILDUNGEN, DIE 2 JAHRE UND LAENGER DAUERTE.

NACH HÖCHSTEM SCHULABSCHLUß UND ALTER

DARUNTER (V. SP. 2) MIT HOECHSTEM BERUFSBILDENDEN ABSCHLUSS										LFD. NR.
ZUSAMMEN	BERUFS- FACHSCHULE	DARUNTER MIT PRAK- TISCHER BE- RUFSAUS- BILDUNG 1)	FACHSCHULE	DARUNTER MIT PRAK- TISCHER BE- RUFSAUS- BILDUNG 1)	FACH- HOCHSCHULE	DARUNTER MIT PRAK- TISCHER BE- RUFSAUS- BILDUNG 1)	HOCHSCHULE	DARUNTER MIT PRAK- TISCHER BE- RUFSAUS- BILDUNG 1)	SCHUELER OHNE SCHUL- ABSCHLUSS	
9	10	11	12	13	14	15	16	17	18	
PFALZ										
GESAMT										
-	-	-	-	-	-	-	-	-	18	1
117	117	-	-	-	-	-	-	-	20	2
905	905	23	-	-	-	-	-	-	16	3
3 271	2 603	106	668	77	-	-	-	-	29	4
5 055	3 804	931	1 251	524	-	-	-	-	13	5
5 348	7 429	1 060	1 919	601	-	-	-	-	96	6
6 316	4 241	2 129	1 827	1 064	248	118	-	-	9	7
7 608	4 532	3 090	2 564	1 677	343	174	169	76	1	8
8 142	4 471	3 250	2 980	1 955	495	225	196	91	-	9
8 764	4 387	3 338	3 276	2 234	803	310	298	106	-	10
9 234	4 166	3 082	3 558	2 492	1 068	418	442	98	-	11
40 064	21 797	14 889	14 205	9 462	2 957	1 245	1 105	371	10	12
9 707	3 918	2 883	3 564	2 550	1 389	573	836	114	-	13
11 104	3 797	2 858	3 763	2 742	1 918	823	1 626	114	-	14
11 737	3 585	2 630	3 837	2 782	2 162	956	2 153	184	-	15
11 924	3 193	2 360	3 768	2 737	2 438	1 081	2 525	190	-	16
11 809	2 912	2 043	3 666	2 576	2 447	966	2 784	234	-	17
56 281	17 405	12 774	18 598	13 367	10 354	4 399	9 924	836	-	18
11 868	2 613	1 781	3 814	2 663	2 441	987	3 000	243	-	19
11 636	2 389	1 598	3 589	2 542	2 445	1 033	3 213	285	-	20
11 767	2 246	1 461	3 616	2 581	2 382	1 005	3 523	253	-	21
11 633	2 381	1 569	3 669	2 684	2 258	1 047	3 325	289	-	22
12 040	2 316	1 504	3 792	2 521	2 290	1 228	3 542	331	-	23
58 944	11 945	7 933	18 480	13 391	11 816	5 300	16 703	1 401	-	24
11 853	2 225	1 455	3 599	2 767	2 217	1 309	3 812	373	-	25
11 860	2 163	1 453	3 835	2 970	2 018	1 212	3 844	409	-	26
12 333	2 307	1 504	3 884	3 013	2 095	1 251	4 047	410	-	27
11 319	2 025	1 292	3 530	2 663	1 875	1 124	3 889	438	-	28
9 475	1 779	1 101	2 999	2 263	1 590	950	3 107	309	-	29
56 840	10 499	6 805	17 847	13 676	9 795	5 846	18 699	1 939	-	30
8 988	1 672	1 063	2 843	2 097	1 530	945	2 943	286	-	31
6 182	1 206	769	1 926	1 422	1 041	623	2 009	196	-	32
8 421	1 572	974	2 511	1 879	1 493	967	2 845	294	-	33
9 805	1 894	1 169	2 965	2 178	1 780	1 123	3 166	308	-	34
9 110	1 763	1 071	2 806	2 029	1 665	1 079	2 876	319	-	35
42 506	8 107	5 046	13 051	9 605	7 509	4 737	13 839	1 403	-	36
9 907	1 948	1 204	3 210	2 318	1 803	1 175	2 946	297	-	37
9 867	2 146	1 310	3 202	2 312	1 754	1 143	2 765	276	-	38
10 756	2 425	1 451	3 628	2 628	1 935	1 302	2 768	268	-	39
9 446	2 093	1 240	3 246	2 322	1 641	1 029	2 466	265	-	40
8 483	1 913	1 151	2 966	2 066	1 414	909	2 190	281	-	41
48 459	10 525	6 356	16 252	11 646	8 547	5 558	15 135	1 387	-	42
7 942	1 797	1 089	2 726	1 858	1 473	964	1 946	254	-	43
7 402	1 678	978	2 577	1 849	1 267	848	1 880	240	-	44
6 725	1 535	946	2 330	1 645	1 203	800	1 657	208	-	45
5 194	1 171	690	1 799	1 228	898	581	1 326	163	-	46
4 603	1 042	615	1 511	1 044	748	471	1 302	184	-	47
31 866	7 223	4 318	10 943	7 624	5 589	3 664	8 111	1 049	-	48
4 635	984	532	1 523	1 046	828	552	1 300	184	-	49
4 639	888	517	1 595	1 049	869	562	1 287	192	-	50
4 768	949	575	1 518	1 037	900	536	1 401	214	-	51
4 380	835	510	1 404	921	831	487	1 310	166	-	52
4 240	801	441	1 263	829	833	456	1 343	178	-	53
22 662	4 457	2 575	7 303	4 882	4 261	2 593	6 641	934	-	54
3 209	583	327	868	542	647	313	1 111	140	-	55
2 666	491	283	732	448	498	236	945	84	-	56
2 095	396	230	530	315	361	181	808	71	-	57
1 361	253	145	365	222	238	121	505	36	-	58
1 148	220	128	310	175	171	73	447	35	-	59
10 479	1 943	1 113	2 805	1 702	1 915	924	3 816	366	-	60
377 449	101 330	62 869	121 403	85 976	62 743	34 266	91 973	9 686	106	61

5 ERWERBSTÄTIGE IM ALTER VON 15 BIS UNTER 65 JAHREN

LFD. NR.	ALTER VON ... BIS UNTER ... JAHREN	ERWERBSTÄTIGE IM ALTER VON 15 BIS UNTER 65 JAHREN  INSGESAMT	MIT HOECHSTEM ALLGEMEINEN SCHULABSCHLUSS						UND   
-------------	---------------------------------------	---	--	--	--	--	--	--	---

1) NUR PRAKTISCHE BERUFSAUSBILDUNGEN, DIE 2 JAHRE UND LAENGER DAUERTE.

NACH HÖCHSTEM SCHULABSCHLUß UND ALTER

DARUNTER (V. SP. 2) MIT HOECHSTEM BERUFSBILDENDEN ABSCHLUSS										LFD. NR.
ZUSAMMEN	BERUFS- FACHSCHULE	DARUNTER MIT PRAK- TISCHER BE- RUFSAUS- BILDUNG 1)	FACHSCHULE	DARUNTER MIT PRAK- TISCHER BE- RUFSAUS- BILDUNG 1)	FACH- HOCHSCHULE	DARUNTER MIT PRAK- TISCHER BE- RUFSAUS- BILDUNG 1)	HOCHSCHULE	DARUNTER MIT PRAK- TISCHER BE- RUFSAUS- BILDUNG 1)	SCHUELER OHNE SCHUL- ABSCHLUSS	
9	10	11	12	13	14	15	16	17	18	
WÜRTTEMBERG										
GESAMT										
-	-	-	-	-	-	-	-	-	72	1
898	898	-	-	-	-	-	-	-	105	2
3 626	3 626	117	-	-	-	-	-	-	77	3
10 284	7 182	517	3 102	318	-	-	-	-	81	4
14 973	9 896	3 583	5 077	2 167	-	-	-	-	50	5
29 781	21 602	4 217	8 179	2 485	-	-	-	-	385	6
19 532	11 665	6 539	6 988	4 042	879	450	-	-	19	7
23 134	12 823	6 699	8 616	5 702	952	411	743	322	12	8
25 838	13 492	9 659	9 876	6 775	1 424	590	1 046	396	-	9
27 747	13 388	9 695	10 574	7 224	2 269	713	1 516	463	-	10
29 643	12 967	9 255	10 950	7 395	3 609	1 020	2 117	419	-	11
125 894	64 335	43 847	47 004	31 138	9 133	3 184	5 422	1 600	31	12
31 827	12 207	8 646	11 182	7 670	5 044	1 405	3 394	437	-	13
35 413	11 887	8 390	11 542	8 039	6 537	1 947	5 447	468	-	14
38 628	11 381	8 047	11 870	8 434	7 428	2 713	7 949	686	-	15
39 187	10 443	7 342	11 352	8 044	7 816	2 938	9 576	806	-	16
38 739	9 489	6 631	11 148	7 776	7 676	2 809	10 426	885	-	17
183 794	55 407	39 056	57 094	39 963	34 501	11 812	36 792	3 282	-	18
38 164	8 700	6 024	10 770	7 691	7 628	2 832	11 066	942	-	19
37 401	7 984	5 490	10 057	7 095	7 490	2 855	11 870	1 050	-	20
36 269	7 364	5 007	9 640	6 892	7 174	2 790	12 091	1 011	-	21
35 987	7 261	5 060	9 380	6 793	7 017	3 110	12 329	1 136	-	22
36 222	7 500	5 144	9 531	6 964	6 621	3 172	12 570	1 149	-	23
184 043	38 809	26 725	49 378	35 435	35 930	14 759	59 926	5 288	-	24
35 979	7 603	5 137	9 672	7 183	6 265	3 313	12 439	1 205	-	25
35 714	7 593	5 135	9 724	7 273	5 846	3 252	12 551	1 440	-	26
36 156	7 804	5 251	9 929	7 517	5 981	3 409	12 442	1 438	-	27
35 406	7 552	5 121	9 793	7 366	5 784	3 361	12 277	1 446	-	28
32 155	7 172	4 699	9 006	6 630	5 152	3 073	10 825	1 297	-	29
175 410	37 724	25 343	48 124	35 969	29 028	16 408	60 534	6 826	-	30
31 139	7 013	4 604	8 864	6 607	5 254	3 151	10 008	1 163	-	31
21 982	5 188	3 393	6 186	4 518	3 715	2 157	6 893	836	-	32
29 723	6 840	4 482	8 260	6 025	5 206	3 170	9 417	1 124	-	33
34 377	8 012	5 120	9 512	6 919	6 152	3 874	10 701	1 284	-	34
32 651	7 805	4 955	9 188	6 728	5 749	3 602	9 909	1 286	-	35
149 872	34 858	22 554	42 010	30 797	26 076	15 954	46 928	5 693	-	36
36 170	9 209	5 819	10 776	7 886	6 342	4 007	9 843	1 203	-	37
34 730	9 305	5 966	10 463	7 602	5 876	3 730	9 086	1 127	-	38
37 147	10 268	6 582	11 381	8 423	6 191	3 919	9 307	1 167	-	39
32 458	9 146	5 848	10 111	7 319	5 454	3 482	7 747	1 043	-	40
29 654	8 556	5 482	9 263	6 714	4 894	3 142	6 941	876	-	41
170 159	46 484	29 697	51 994	37 944	28 757	18 280	42 924	5 416	-	42
27 500	8 056	5 290	8 672	6 278	4 588	2 871	6 184	870	-	43
25 283	7 374	4 875	8 029	5 895	4 236	2 708	5 644	772	-	44
23 270	6 853	4 541	7 440	5 412	3 880	2 541	5 097	777	-	45
17 878	5 284	3 511	5 639	4 034	2 925	1 836	4 030	595	-	46
15 526	4 639	3 027	4 774	3 408	2 591	1 627	3 522	530	-	47
109 457	32 206	21 244	34 554	25 027	18 220	11 583	24 477	3 544	-	48
15 267	4 460	2 969	4 763	3 303	2 421	1 481	3 623	609	-	49
15 376	4 256	2 823	4 728	3 343	2 587	1 609	3 805	678	-	50
15 048	4 075	2 740	4 482	3 156	2 687	1 607	3 804	648	-	51
14 155	3 801	2 526	3 958	2 717	2 601	1 523	3 795	632	-	52
12 838	3 489	2 256	3 502	2 315	2 373	1 250	3 474	464	-	53
72 684	20 081	13 314	21 433	14 834	12 669	7 470	18 501	3 031	-	54
9 929	2 420	1 645	2 545	1 784	1 884	972	3 080	377	-	55
8 474	1 980	1 378	2 117	1 460	1 616	782	2 761	297	-	56
6 541	1 576	1 077	1 620	1 094	1 217	612	2 128	206	-	57
4 282	951	625	976	620	808	410	1 547	131	-	58
3 454	820	507	809	528	567	259	1 258	88	-	59
32 680	7 747	5 232	8 067	5 486	6 092	3 035	10 774	1 099	-	60
1 233 774	359 253	231 229	367 837	259 078	200 406	102 485	306 278	35 779	416	61



5 ERWERBSTÄTIGE IM ALTER VON 15 BIS UNTER 65 JAHREN

LFD. NR.	ALTER VON ... BIS UNTER ... JAHREN	ERWERBSTÄTIGE IM ALTER VON 15 BIS UNTER 65 JAHREN  INSGESAMT	MIT HOECHSTEM ALLGEMEINEN SCHULABSCHLUSS							UND
			ZUSAMMEN	VOLKS-, HAUPTSCHULE	DARUNTER MIT PRÄK- TISCHER BE- RUFSAUS- BILDUNG 1)	REALSCHULE ODER GLEICH- WERTIGER ABSCHLUSS	DARUNTER MIT PRÄK- TISCHER BE- RUFSAUS- BILDUNG 1)	HOCH-, FACHHOCH- SCHULREIFE	DARUNTER MIT PRÄK- TISCHER BE- RUFSAUS- BILDUNG 1)	
1	2	3	4	5	6	7	8			
1	15 - 16	8 354	8 270	8 270	-	-	-	-	-	
2	16 - 17	48 427	48 328	43 228	-	5 100	-	-	-	
3	17 - 18	88 155	88 050	63 165	2 788	24 748	373	137	9	
4	18 - 19	112 559	112 462	72 634	16 952	39 196	3 645	632	34	
5	19 - 20	128 536	128 458	77 024	52 418	45 876	18 535	5 558	240	
6	ZUSAMMEN	386 031	385 568	264 321	72 158	114 920	22 553	6 327	283	
7	20 - 21	141 662	141 638	79 929	62 200	46 441	29 362	15 268	953	
8	21 - 22	144 463	144 451	82 882	66 284	45 013	33 637	16 556	3 082	
9	22 - 23	145 160	145 160	85 229	68 754	43 582	33 576	16 349	5 127	
10	23 - 24	144 178	144 178	84 970	67 447	42 945	32 794	16 263	6 382	
11	24 - 25	140 541	140 541	82 911	64 729	41 088	31 109	16 542	6 198	
12	ZUSAMMEN	716 004	715 968	415 921	329 414	219 069	160 478	80 978	21 742	
13	25 - 26	136 538	136 538	78 917	60 514	39 439	29 535	18 182	6 081	
14	26 - 27	134 606	134 606	75 671	57 943	37 638	27 967	21 297	6 262	
15	27 - 28	132 418	132 418	73 411	56 386	35 119	25 678	23 888	6 257	
16	28 - 29	128 862	128 862	70 233	54 630	33 316	23 673	25 313	6 299	
17	29 - 30	126 441	126 441	69 264	53 995	31 254	21 096	25 923	6 100	
18	ZUSAMMEN	658 895	658 865	367 496	283 868	176 766	127 949	114 603	30 399	
19	30 - 31	122 118	122 118	67 831	52 597	28 926	18 983	25 351	5 479	
20	31 - 32	118 070	118 070	66 335	50 367	26 592	16 737	25 143	5 407	
21	32 - 33	114 275	114 275	64 983	49 124	24 762	15 628	24 530	5 098	
22	33 - 34	112 001	112 001	66 186	50 036	22 920	14 367	22 895	5 055	
23	34 - 35	113 645	113 645	68 915	51 453	22 376	14 010	22 354	5 389	
24	ZUSAMMEN	580 109	580 109	334 250	253 577	125 576	79 725	120 283	26 428	
25	35 - 36	112 955	112 955	70 809	52 199	21 554	13 658	20 552	5 099	
26	36 - 37	115 192	115 192	74 527	53 817	20 832	12 882	19 833	4 504	
27	37 - 38	118 027	118 027	76 891	54 334	21 294	12 894	19 842	4 821	
28	38 - 39	116 897	116 897	77 027	54 094	20 948	12 513	18 922	4 485	
29	39 - 40	114 623	114 623	76 151	53 349	20 787	12 301	17 685	4 068	
30	ZUSAMMEN	577 694	577 694	375 405	267 793	105 415	64 248	96 874	23 377	
31	40 - 41	114 048	114 048	76 065	53 015	21 192	12 364	16 791	3 911	
32	41 - 42	83 682	83 682	56 033	38 514	15 537	9 046	12 112	2 731	
33	42 - 43	102 005	102 005	65 143	44 990	20 819	12 416	16 043	3 681	
34	43 - 44	113 898	113 898	72 938	49 821	22 880	13 597	18 080	4 047	
35	44 - 45	110 524	110 524	72 682	48 116	21 306	12 604	16 536	3 629	
36	ZUSAMMEN	524 157	524 157	342 861	234 456	101 734	60 027	79 562	17 999	
37	45 - 46	127 354	127 354	87 082	56 528	23 133	13 740	17 139	3 914	
38	46 - 47	130 119	130 119	91 727	57 494	22 365	13 151	16 027	3 639	
39	47 - 48	147 489	147 489	107 827	65 244	23 428	13 769	16 234	3 729	
40	48 - 49	130 737	130 737	98 045	57 362	19 071	11 182	13 621	3 231	
41	49 - 50	119 643	119 643	91 516	52 121	16 278	9 718	11 849	2 757	
42	ZUSAMMEN	655 342	655 342	476 197	288 749	104 275	61 560	74 870	17 270	
43	50 - 51	112 323	112 323	87 384	48 907	14 060	8 382	10 879	2 565	
44	51 - 52	106 360	106 360	83 818	46 437	12 620	7 507	9 922	2 544	
45	52 - 53	102 332	102 332	81 496	44 260	11 519	6 918	9 317	2 299	
46	53 - 54	85 386	85 386	69 285	36 381	8 887	5 374	7 214	1 748	
47	54 - 55	78 601	78 601	64 010	32 711	8 146	4 894	6 445	1 609	
48	ZUSAMMEN	485 002	485 002	385 993	208 696	55 232	33 075	43 777	10 765	
49	55 - 56	77 632	77 632	62 698	32 172	8 137	4 966	6 797	1 778	
50	56 - 57	77 967	77 967	62 829	31 586	8 044	4 772	7 094	1 915	
51	57 - 58	74 246	74 246	58 949	29 622	8 029	4 595	7 268	1 858	
52	58 - 59	65 422	65 422	50 477	25 758	8 036	4 285	6 909	1 718	
53	59 - 60	55 242	55 242	41 139	21 152	7 244	3 523	6 859	1 578	
54	ZUSAMMEN	350 509	350 509	276 092	140 290	39 490	22 141	34 927	8 847	
55	60 - 61	37 129	37 129	26 398	14 034	4 790	2 403	5 941	1 221	
56	61 - 62	29 815	29 815	20 671	10 810	3 901	1 923	5 243	999	
57	62 - 63	23 234	23 234	16 074	8 097	2 886	1 492	4 274	805	
58	63 - 64	15 223	15 223	10 173	4 385	2 014	1 048	3 036	521	
59	64 - 65	12 986	12 986	8 773	3 652	1 728	878	2 485	353	
60	ZUSAMMEN	118 387	118 387	82 089	40 978	15 319	7 744	20 979	3 899	
61	ZUSAMMEN	5 052 100	5 051 601	3 320 625	2 119 979	1 057 796	639 500	673 180	161 609	

1) NUR PRAKTISCHE BERUFSAUSBILDUNGEN, DIE 2 JAHRE UND LAENGER DAUERTEN.

NACH HÖCHSTEM SCHULABSCHLUß UND ALTER

DARUNTER (V. SP. 2) MIT HOECHSTEM BERUFSBILDENDEN ABSCHLUSS										LFD. NR.
ZUSAMMEN	BERUFS- FACHSCHULE	DARUNTER MIT PRAK- TISCHER BE- RUFSAUS- BILDUNG 1)	FACHSCHULE	DARUNTER MIT PRAK- TISCHER BE- RUFSAUS- BILDUNG 1)	FACH- HOCHSCHULE	DARUNTER MIT PRAK- TISCHER BE- RUFSAUS- BILDUNG 1)	HOCHSCHULE	DARUNTER MIT PRAK- TISCHER BE- RUFSAUS- BILDUNG 1)	SCHUELER OHNE SCHUL- ABSCHLUSS	
9	10	11	12	13	14	15	16	17	18	
ERN										
GESAMT										
-	-	-	-	-	-	-	-	-	84	1
1 001	1 001	-	-	-	-	-	-	-	99	2
2 719	2 719	244	-	-	-	-	-	-	105	3
6 083	4 093	952	1 990	545	-	-	-	-	97	4
11 277	7 181	3 682	4 096	2 321	-	-	-	-	78	5
21 080	14 994	4 878	6 086	2 866	-	-	-	-	463	6
15 497	9 204	5 215	5 390	3 371	903	402	-	-	24	7
19 003	10 389	6 422	6 866	4 522	1 094	376	654	372	12	8
21 429	11 030	7 005	7 808	5 198	1 741	583	850	361	-	9
23 902	11 605	7 321	8 477	5 673	2 577	697	1 243	442	-	10
26 309	11 269	7 039	9 153	6 217	3 742	880	2 145	456	-	11
106 140	53 497	33 002	37 694	24 981	10 057	2 938	4 892	1 631	36	12
29 282	10 848	6 760	9 521	6 645	5 113	1 174	3 800	423	-	13
33 733	10 586	6 619	10 204	7 187	6 339	1 706	6 604	513	-	14
37 095	10 278	6 456	10 431	7 280	7 438	2 114	8 948	626	-	15
39 040	9 918	6 129	10 658	7 505	7 929	2 289	10 535	880	-	16
39 317	9 079	5 660	10 535	7 286	8 306	2 360	11 397	923	-	17
178 467	50 709	31 624	51 349	35 903	35 125	9 643	41 284	3 365	-	18
38 799	8 439	5 311	10 315	6 980	8 058	2 206	11 987	965	-	19
38 269	7 757	4 825	10 081	6 784	7 938	2 164	12 493	1 016	-	20
37 480	7 021	4 532	9 758	6 677	7 846	2 293	12 855	1 086	-	21
36 302	6 960	4 523	9 591	6 779	7 343	2 614	12 408	1 104	-	22
36 733	7 058	4 643	9 806	6 968	7 133	3 052	12 736	1 228	-	23
187 583	37 235	23 834	49 551	34 188	38 318	12 329	62 479	5 399	-	24
35 863	7 110	4 585	9 765	6 990	6 837	3 299	12 151	1 286	-	25
36 272	7 290	4 753	10 209	7 179	6 487	3 312	12 286	1 436	-	26
37 114	7 446	4 751	10 519	7 346	6 651	3 476	12 498	1 427	-	27
36 176	7 265	4 609	10 129	6 918	6 626	3 570	12 156	1 453	-	28
34 717	6 996	4 456	9 816	6 770	6 405	3 427	11 500	1 273	-	29
180 142	36 107	23 154	50 438	35 203	33 006	17 084	60 591	6 875	-	30
34 147	7 067	4 457	9 666	6 612	6 498	3 437	10 916	1 259	-	31
24 066	5 020	3 148	6 668	4 573	4 564	2 453	7 814	840	-	32
31 271	6 258	3 857	8 177	5 532	6 485	3 561	10 351	1 038	-	33
35 541	7 115	4 372	9 368	6 240	7 407	4 126	11 651	1 139	-	34
33 480	7 041	4 250	8 935	5 829	6 876	3 788	10 628	1 032	-	35
158 505	32 501	20 084	42 814	28 786	31 830	17 365	51 360	5 308	-	36
36 903	8 250	4 970	10 428	6 907	7 284	4 108	10 941	1 162	-	37
35 936	8 559	5 099	10 131	6 652	7 193	4 074	10 053	1 015	-	38
38 524	9 708	5 669	11 262	7 268	7 333	4 199	10 221	1 022	-	39
32 845	8 448	4 893	9 706	6 299	6 254	3 610	8 437	932	-	40
29 102	7 740	4 474	8 635	5 678	5 446	3 088	7 281	760	-	41
173 310	42 705	25 105	50 162	32 804	33 510	15 079	46 933	4 891	-	42
26 539	7 046	4 094	7 862	5 048	5 023	2 879	6 608	696	-	43
24 309	6 708	3 986	7 177	4 548	4 453	2 566	5 971	738	-	44
22 303	5 912	3 542	6 630	4 215	4 108	2 434	5 653	665	-	45
17 306	4 762	2 792	5 021	3 137	3 135	1 819	4 388	525	-	46
15 402	4 233	2 454	4 623	2 862	2 591	1 469	3 955	533	-	47
105 859	28 661	16 868	31 313	19 810	19 310	11 157	26 575	3 157	-	48
14 930	3 925	2 336	4 376	2 711	2 560	1 478	4 069	539	-	49
14 978	3 848	2 252	4 234	2 637	2 717	1 566	4 179	575	-	50
14 613	3 616	2 123	4 060	2 494	2 693	1 493	4 244	551	-	51
13 724	3 356	2 010	3 704	2 175	2 554	1 303	4 110	514	-	52
12 592	2 944	1 690	3 286	1 871	2 406	1 158	3 956	442	-	53
70 837	17 689	10 411	19 660	11 888	12 930	6 998	20 558	2 621	-	54
9 696	2 070	1 233	2 290	1 364	1 881	785	3 455	331	-	55
8 135	1 683	980	1 888	1 077	1 492	618	3 072	248	-	56
6 303	1 227	730	1 444	845	1 131	455	2 501	215	-	57
4 357	825	463	954	515	738	300	1 840	128	-	58
3 638	743	410	803	443	592	215	1 500	94	-	59
32 129	6 548	3 816	7 379	4 244	5 834	2 373	12 368	1 016	-	60
1 214 052	320 646	192 776	346 446	230 673	219 920	98 966	327 040	34 263	499	61

5 ERWERBSTÄTIGE IM ALTER VON 15 BIS UNTER 65 JAHREN

LFD. NR.	ALTER VON ... BIS UNTER ... JAHREN	ERWERBSTÄTIGE IM ALTER VON 15 BIS UNTER 65 JAHREN  INSGESAMT	MIT HÖCHSTEM ALLGEMEINEN SCHULABSCHLUSS						UND  INS	
			ZUSAMMEN	VOLKS-, HAUPTSCHULE	DARUNTER MIT PRAK- TISCHER BE- RUFSAUS- BILDUNG 1)	REALSCHULE ODER GLEICH- WERTIGER ABSCHLUSS	DARUNTER MIT PRAK- TISCHER BE- RUFSAUS- BILDUNG 1)	HOCH-, FACHHOCH- SCHULREIFE		DARUNTER MIT PRAK- TISCHER BE- RUFSAUS- BILDUNG 1)
		1	2	3	4	5	6	7	8	
1	15 - 16	406	406	406	-	-	-	-	-	-
2	16 - 17	2 873	2 873	2 658	-	215	-	-	-	-
3	17 - 18	5 781	5 781	4 439	145	1 331	23	11	1	1
4	18 - 19	8 774	8 770	5 793	1 013	2 867	137	110	2	2
5	19 - 20	10 482	10 480	5 885	3 026	3 803	858	792	23	23
6	ZUSAMMEN	28 316	28 310	19 181	4 184	8 216	1 018	913	26	26
7	20 - 21	11 933	11 932	6 062	4 205	4 016	1 960	1 854	186	186
8	21 - 22	12 181	12 181	6 343	4 927	3 941	2 776	1 897	514	514
9	22 - 23	12 187	12 187	6 639	5 321	3 672	2 859	1 876	865	865
10	23 - 24	12 198	12 198	6 718	5 241	3 717	2 917	1 763	972	972
11	24 - 25	12 436	12 436	7 077	5 417	3 593	2 893	1 766	1 000	1 000
12	ZUSAMMEN	60 935	60 934	32 839	25 111	18 939	13 405	9 156	3 537	3 537
13	25 - 26	11 979	11 979	6 907	5 166	3 300	2 613	1 772	912	912
14	26 - 27	11 897	11 897	6 704	5 009	3 261	2 617	1 932	872	872
15	27 - 28	11 862	11 862	6 762	5 099	2 857	2 280	2 243	914	914
16	28 - 29	12 175	12 175	7 019	5 449	2 742	2 140	2 414	908	908
17	29 - 30	11 631	11 631	6 784	5 269	2 477	1 820	2 370	859	859
18	ZUSAMMEN	59 544	59 544	34 176	25 992	14 637	11 470	10 731	4 465	4 465
19	30 - 31	11 274	11 274	6 773	5 168	2 162	1 520	2 339	797	797
20	31 - 32	10 776	10 776	6 651	5 038	1 927	1 347	2 198	677	677
21	32 - 33	10 869	10 869	6 608	5 034	1 904	1 290	2 357	678	678
22	33 - 34	10 877	10 877	6 656	5 079	1 930	1 291	2 291	632	632
23	34 - 35	10 537	10 537	6 631	5 068	1 759	1 195	2 147	575	575
24	ZUSAMMEN	54 333	54 333	33 319	25 387	9 682	6 643	11 332	3 359	3 359
25	35 - 36	10 393	10 393	6 683	5 088	1 710	1 191	2 000	570	570
26	36 - 37	10 536	10 536	6 870	5 284	1 666	1 199	2 000	542	542
27	37 - 38	10 862	10 862	7 375	5 683	1 564	1 100	1 923	562	562
28	38 - 39	10 652	10 652	7 197	5 488	1 571	1 123	1 884	531	531
29	39 - 40	8 904	8 904	5 988	4 517	1 332	903	1 584	396	396
30	ZUSAMMEN	51 347	51 347	34 113	26 060	7 843	5 516	9 391	2 601	2 601
31	40 - 41	7 445	7 449	4 940	3 648	1 264	853	1 245	295	295
32	41 - 42	5 412	5 412	3 726	2 660	817	557	869	216	216
33	42 - 43	7 779	7 775	5 329	3 933	1 205	841	1 245	294	294
34	43 - 44	8 381	8 381	5 771	4 275	1 274	855	1 336	325	325
35	44 - 45	7 970	7 970	5 632	4 141	1 128	796	1 210	285	285
36	ZUSAMMEN	36 991	36 991	25 398	18 657	5 688	3 902	5 905	1 415	1 415
37	45 - 46	9 870	9 870	7 181	5 205	1 352	939	1 337	309	309
38	46 - 47	9 564	9 564	7 146	4 896	1 168	832	1 250	309	309
39	47 - 48	11 262	11 262	8 858	6 266	1 168	810	1 236	329	329
40	48 - 49	10 276	10 276	8 109	5 651	1 044	745	1 123	309	309
41	49 - 50	9 833	9 833	7 903	5 438	947	668	983	298	298
42	ZUSAMMEN	50 805	50 805	39 197	27 556	5 679	3 994	5 929	1 554	1 554
43	50 - 51	9 839	9 839	7 962	5 468	907	652	970	300	300
44	51 - 52	9 042	9 042	7 353	4 942	828	598	861	257	257
45	52 - 53	7 636	7 636	6 056	4 066	775	563	805	236	236
46	53 - 54	6 349	6 349	5 046	3 339	646	465	657	182	182
47	54 - 55	5 748	5 748	4 484	2 931	627	448	637	178	178
48	ZUSAMMEN	38 614	38 614	30 901	20 746	3 783	2 726	3 930	1 153	1 153
49	55 - 56	5 298	5 298	4 015	2 515	679	480	604	154	154
50	56 - 57	5 049	5 049	3 704	2 280	719	521	626	144	144
51	57 - 58	4 662	4 662	3 445	2 127	639	454	578	148	148
52	58 - 59	4 174	4 174	2 899	1 712	683	426	592	140	140
53	59 - 60	3 358	3 358	2 223	1 350	591	336	544	118	118
54	ZUSAMMEN	22 541	22 541	16 286	9 984	3 311	2 217	2 944	704	704
55	60 - 61	2 233	2 233	1 417	863	378	182	438	82	82
56	61 - 62	1 615	1 615	977	595	242	138	396	64	64
57	62 - 63	1 326	1 326	798	488	203	95	325	56	56
58	63 - 64	909	909	550	320	135	75	224	38	38
59	64 - 65	711	711	435	230	108	50	168	31	31
60	ZUSAMMEN	6 794	6 794	4 177	2 496	1 066	540	1 551	271	271
61	ZUSAMMEN	410 220	410 213	269 587	186 173	78 844	51 431	61 782	19 085	19 085

1) NUR PRAKTISCHE BERUFSAUSBILDUNGEN, DIE 2 JAHRE UND LÄNGER DAUERTEN.

ZÄHLUNG 1987

NACH HÖCHSTEM SCHULABSCHLUß UND ALTER

DARUNTER (V. SP. 2) MIT HOECHSTEM BERUFSBILDENDEN ABSCHLUSS											LFD. NR.
ZUSAMMEN	BERUFS- FACHSCHULE	DARUNTER MIT PRAK- TISCHER BE- RUFSAUS- BILDUNG 1)	FACHSCHULE	DARUNTER MIT PRAK- TISCHER BE- RUFSAUS- BILDUNG 1)	FACH- HOCHSCHULE	DARUNTER MIT PRAK- TISCHER BE- RUFSAUS- BILDUNG 1)	HOCHSCHULE	DARUNTER MIT PRAK- TISCHER BE- RUFSAUS- BILDUNG 1)	SCHUELER OHNE SCHUL- ABSCHLUSS		
9	10	11	12	13	14	15	16	17	18		
LAND											
GESAMT											
-	-	-	-	-	-	-	-	-	-	1	
12	12	-	-	-	-	-	-	-	-	2	
111	111	4	-	-	-	-	-	-	-	3	
418	292	20	126	16	-	-	-	-	-	4	
852	542	114	310	95	-	-	-	-	-	5	
1 393	957	138	436	111	-	-	-	-	-	6	
1 232	699	286	472	221	61	16	-	-	1	7	
1 487	716	446	655	364	103	46	13	2	-	8	
1 623	736	531	713	428	149	69	25	1	-	9	
1 917	776	559	897	555	178	87	66	11	-	10	
2 111	727	541	960	610	320	120	104	11	-	11	
8 370	3 654	2 365	3 697	2 178	811	338	208	25	1	12	
2 337	729	526	982	639	403	173	223	12	-	13	
2 696	715	534	1 039	741	465	196	417	17	-	14	
3 089	738	530	1 172	821	564	220	615	23	-	15	
3 365	688	501	1 253	897	652	263	772	40	-	16	
3 425	660	449	1 288	904	630	276	847	51	-	17	
14 912	3 530	2 540	5 794	4 002	2 714	1 128	2 874	143	-	18	
3 371	620	424	1 280	853	633	255	838	46	-	19	
3 257	532	346	1 195	835	617	253	913	41	-	20	
3 438	513	320	1 174	847	701	274	1 050	52	-	21	
3 490	522	310	1 237	871	661	282	1 070	53	-	22	
3 375	559	355	1 143	834	595	278	1 078	69	-	23	
16 931	2 746	1 755	6 029	4 240	3 207	1 342	4 949	261	-	24	
3 270	447	272	1 193	900	576	323	1 054	86	-	25	
3 394	479	312	1 163	902	605	356	1 147	98	-	26	
3 416	454	286	1 258	980	592	375	1 112	111	-	27	
3 366	450	296	1 209	973	608	397	1 099	88	-	28	
2 827	413	263	939	723	490	286	985	92	-	29	
16 273	2 243	1 429	5 762	4 478	2 871	1 737	5 397	475	-	30	
2 346	331	204	862	669	392	223	761	64	-	31	
1 599	225	146	585	452	263	168	526	41	-	32	
2 365	347	221	816	624	381	234	821	72	-	33	
2 594	378	235	913	704	444	277	859	66	-	34	
2 375	299	195	871	702	401	252	804	67	-	35	
11 279	1 580	1 003	4 047	3 151	1 881	1 154	3 771	310	-	36	
2 833	387	249	1 089	884	489	316	868	74	-	37	
2 648	374	246	1 030	853	426	263	818	84	-	38	
2 845	440	303	1 147	924	472	318	786	72	-	39	
2 537	366	234	1 007	820	464	316	700	66	-	40	
2 360	348	236	938	751	494	339	580	53	-	41	
13 223	1 915	1 268	5 211	4 232	2 345	1 552	3 752	349	-	42	
2 341	350	229	963	776	457	314	571	75	-	43	
2 085	304	224	893	724	382	260	506	45	-	44	
1 866	257	172	750	610	374	239	485	58	-	45	
1 466	200	140	575	453	270	185	421	46	-	46	
1 411	173	118	568	454	266	173	404	40	-	47	
9 169	1 284	883	3 749	3 017	1 749	1 171	2 387	264	-	48	
1 341	178	121	529	419	236	157	398	35	-	49	
1 349	194	141	508	418	221	125	426	46	-	50	
1 259	166	119	487	366	235	139	371	42	-	51	
1 213	166	108	453	319	216	116	378	34	-	52	
1 070	181	99	357	238	190	89	342	29	-	53	
6 232	885	588	2 334	1 760	1 098	626	1 915	186	-	54	
768	112	61	236	165	145	53	275	22	-	55	
630	74	37	181	127	123	45	252	15	-	56	
503	52	24	159	110	98	40	194	6	-	57	
359	44	30	114	83	56	19	145	11	-	58	
252	31	22	74	46	40	18	107	7	-	59	
2 512	313	174	764	531	462	175	973	61	-	60	
100 294	19 107	12 143	37 823	27 700	17 138	9 223	26 226	2 074	7	61	

5 ERWERBSTÄTIGE IM ALTER VON 15 BIS UNTER 65 JAHREN

LFD. NR.	ALTER VON ... BIS UNTER ... JAHREN	ERWERBSTÄTIGE IM ALTER VON 15 BIS UNTER 65 JAHREN  INSGESAMT	MIT HÖCHSTEM ALLGEMEINEN SCHULABSCHLUSS							UND
			ZUSAMMEN	VOLKS- HAUPTSCHULE	DARUNTER MIT PRAK- TISCHER BE- RUFSAUS- BILDUNG 1)	REALSCHULE ODER GLEICH- WERTIGER ABSCHLUSS	DARUNTER MIT PRAK- TISCHER BE- RUFSAUS- BILDUNG 1)	HOCH-, FACHHOCH- SCHULREIFE	DARUNTER MIT PRAK- TISCHER BE- RUFSAUS- BILDUNG 1)	
1	2	3	4	5	6	7	8			
1	15 - 16	108	87	87	-	-	-	-	-	-
2	16 - 17	1 255	1 220	436	-	784	-	-	-	-
3	17 - 18	7 521	7 487	2 957	45	4 452	43	78	4	4
4	18 - 19	12 540	12 499	4 997	183	7 352	404	150	8	8
5	19 - 20	15 698	15 672	5 777	1 290	8 782	2 800	1 113	62	62
6	ZUSAMMEN	37 122	36 965	14 254	1 518	21 370	3 247	1 341	74	74
7	20 - 21	19 083	19 069	6 229	2 327	9 580	5 501	3 260	261	261
8	21 - 22	21 122	21 111	6 827	2 964	10 046	6 725	4 238	858	858
9	22 - 23	22 694	22 594	7 299	3 455	10 548	7 444	4 847	1 553	1 553
10	23 - 24	23 303	23 303	7 471	3 555	10 599	7 460	5 233	1 893	1 893
11	24 - 25	23 356	23 356	7 502	3 490	10 147	7 112	5 707	2 005	2 005
12	ZUSAMMEN	109 558	109 533	35 328	15 791	50 920	34 242	23 285	6 570	6 570
13	25 - 26	22 317	22 317	7 386	3 534	9 182	6 243	5 749	1 861	1 861
14	26 - 27	22 124	22 124	7 307	3 538	8 553	5 767	6 264	1 872	1 872
15	27 - 28	22 405	22 405	7 819	3 888	7 872	5 280	6 714	1 977	1 977
16	28 - 29	21 448	21 448	7 270	3 835	7 228	4 636	6 950	1 885	1 885
17	29 - 30	20 824	20 824	7 255	3 793	6 458	4 038	7 111	1 812	1 812
18	ZUSAMMEN	109 118	109 118	37 037	18 588	39 293	25 964	32 788	9 407	9 407
19	30 - 31	20 608	20 608	7 799	3 998	5 875	3 698	6 934	1 690	1 690
20	31 - 32	20 787	20 787	7 972	4 143	5 707	3 447	7 108	1 563	1 563
21	32 - 33	20 832	20 833	8 214	4 318	5 557	3 421	7 062	1 521	1 521
22	33 - 34	20 975	20 975	8 479	4 723	5 479	3 406	7 017	1 504	1 504
23	34 - 35	21 509	21 509	8 882	5 055	5 571	3 563	7 056	1 572	1 572
24	ZUSAMMEN	104 712	104 712	41 346	22 237	28 189	17 535	35 177	7 850	7 850
25	35 - 36	23 131	23 131	10 092	5 860	6 061	3 948	6 978	1 714	1 714
26	36 - 37	24 720	24 720	11 069	6 654	6 484	4 133	7 167	1 885	1 885
27	37 - 38	26 223	26 223	12 265	7 410	6 709	4 339	7 249	2 004	2 004
28	38 - 39	24 807	24 807	11 900	7 324	6 314	4 163	6 593	1 805	1 805
29	39 - 40	22 346	22 346	10 827	6 602	5 854	3 800	5 665	1 542	1 542
30	ZUSAMMEN	121 227	121 227	56 153	33 850	31 422	20 383	33 652	8 950	8 950
31	40 - 41	21 920	21 920	11 074	6 811	5 707	3 798	5 139	1 383	1 383
32	41 - 42	18 231	18 231	9 332	5 459	4 905	3 255	3 994	1 030	1 030
33	42 - 43	24 750	24 750	12 733	8 097	6 907	4 585	5 110	1 359	1 359
34	43 - 44	29 419	29 419	15 311	9 792	8 059	5 418	6 049	1 552	1 552
35	44 - 45	28 551	28 551	15 410	9 926	7 626	5 251	5 515	1 322	1 322
36	ZUSAMMEN	122 871	122 871	63 860	40 085	33 204	22 307	25 807	6 646	6 646
37	45 - 46	30 923	30 923	17 728	11 384	8 213	5 481	4 982	1 312	1 312
38	46 - 47	29 522	29 522	17 435	11 196	7 463	5 083	4 624	1 151	1 151
39	47 - 48	29 599	29 599	18 162	11 524	7 180	4 865	4 257	1 096	1 096
40	48 - 49	26 554	26 554	16 222	10 145	6 430	4 296	3 902	931	931
41	49 - 50	24 625	24 625	15 519	9 517	5 489	3 640	3 617	893	893
42	ZUSAMMEN	141 223	141 223	85 066	53 766	34 775	23 365	21 382	5 383	5 383
43	50 - 51	23 240	23 240	15 204	8 990	4 603	3 032	3 433	865	865
44	51 - 52	22 492	22 492	15 033	8 837	4 285	2 724	3 174	780	780
45	52 - 53	21 545	21 545	14 592	8 479	4 063	2 723	2 890	764	764
46	53 - 54	16 371	16 371	11 313	6 226	2 969	1 927	2 089	571	571
47	54 - 55	12 913	12 913	8 773	4 589	2 443	1 604	1 697	500	500
48	ZUSAMMEN	96 561	96 561	64 915	37 121	18 363	12 010	13 283	3 480	3 480
49	55 - 56	13 124	13 124	8 687	4 549	2 555	1 641	1 882	597	597
50	56 - 57	13 285	13 285	8 767	4 502	2 575	1 648	1 943	577	577
51	57 - 58	12 818	12 818	8 413	4 245	2 367	1 443	2 038	582	582
52	58 - 59	11 172	11 172	7 215	3 794	2 090	1 149	1 867	513	513
53	59 - 60	9 657	9 657	6 106	3 506	1 862	934	1 689	426	426
54	ZUSAMMEN	60 056	60 056	39 188	20 596	11 449	6 815	9 419	2 695	2 695
55	60 - 61	5 916	5 916	3 399	2 209	1 053	518	1 464	328	328
56	61 - 62	4 652	4 652	2 550	1 649	821	382	1 281	265	265
57	62 - 63	3 593	3 593	1 955	1 235	681	333	957	206	206
58	63 - 64	2 075	2 075	925	527	442	210	708	120	120
59	64 - 65	1 728	1 728	791	442	391	206	546	78	78
60	ZUSAMMEN	17 964	17 964	9 620	6 062	3 388	1 649	4 956	997	997
61	ZUSAMMEN	920 412	920 230	446 767	249 614	272 373	167 517	201 090	52 052	52 052

1) NUR PRAKTISCHE BERUFSAUSBILDUNGEN, DIE 2 JAHRE UND LÄNGER DAUERTEN.

NACH HÖCHSTEM SCHULABSCHLUß UND ALTER

DARUNTER (V. SP. 2) MIT HOECHSTEM BERUFSBILDENDEN ABSCHLUSS										LFD. NR.
ZUSAMMEN	BERUFS- FACHSCHULE	DARUNTER MIT PRAK- TISCHER BE- RUFSAUS- BILDUNG 1)	FACHSCHULE	DARUNTER MIT PRAK- TISCHER BE- RUFSAUS- BILDUNG 1)	FACH- HOCHSCHULE	DARUNTER MIT PRAK- TISCHER BE- RUFSAUS- BILDUNG 1)	HOCHSCHULE	DARUNTER MIT PRAK- TISCHER BE- RUFSAUS- BILDUNG 1)	SCHUELER OHNE SCHUL- ABSCHLUSS	
9	10	11	12	13	14	15	16	17	18	
(WEST)										
GESAMT										
-	-	-	-	-	-	-	-	-	21	1
17	17	-	-	-	-	-	-	-	35	2
112	112	3	-	-	-	-	-	-	34	3
435	251	14	184	15	-	-	-	-	41	4
923	423	96	500	162	-	-	-	-	26	5
1 487	803	113	684	177	-	-	-	-	157	6
1 581	675	273	720	295	186	64	-	-	14	7
2 472	992	445	1 015	436	281	56	184	83	11	8
3 390	1 190	567	1 348	620	570	74	282	91	-	9
3 899	1 260	561	1 463	714	759	125	417	109	-	10
4 513	1 337	618	1 578	743	1 012	187	586	96	-	11
15 855	5 454	2 464	6 124	2 808	2 808	506	1 469	379	25	12
4 905	1 322	615	1 501	657	1 174	275	908	92	-	13
5 432	1 275	558	1 478	657	1 283	331	1 396	119	-	14
6 081	1 190	544	1 550	769	1 346	400	1 995	191	-	15
6 540	1 131	503	1 580	689	1 343	439	2 486	219	-	16
6 788	1 075	459	1 557	673	1 399	444	2 757	202	-	17
29 746	5 993	2 679	7 666	3 445	6 545	1 889	9 542	823	-	18
6 855	1 074	473	1 488	645	1 360	389	2 933	229	-	19
7 256	1 031	460	1 511	641	1 446	396	3 268	268	-	20
7 353	966	432	1 514	633	1 397	412	3 476	302	-	21
7 674	991	451	1 561	762	1 500	470	3 622	329	-	22
7 855	986	437	1 566	761	1 480	540	3 823	435	-	23
36 993	5 048	2 253	7 640	3 442	7 183	2 207	17 122	1 563	-	24
8 221	1 095	512	1 702	872	1 528	626	3 896	515	-	25
8 866	1 199	557	1 880	1 006	1 605	711	4 182	625	-	26
9 241	1 313	629	1 965	1 050	1 673	783	4 290	724	-	27
8 627	1 213	571	1 849	1 052	1 548	735	4 017	685	-	28
7 395	1 099	524	1 641	899	1 354	598	3 301	572	-	29
42 350	5 919	2 793	9 037	4 879	7 708	3 453	19 686	3 121	-	30
7 080	1 012	485	1 623	913	1 404	653	3 041	505	-	31
5 711	937	423	1 353	719	1 071	522	2 350	378	-	32
7 887	1 432	625	1 867	1 011	1 614	813	2 974	472	-	33
9 430	1 665	723	2 181	1 160	2 056	1 046	3 528	550	-	34
8 892	1 627	784	2 140	1 177	1 895	955	3 230	451	-	35
39 000	6 673	3 040	9 164	4 980	8 040	3 989	15 123	2 356	-	36
8 899	1 754	779	2 373	1 343	1 911	1 069	2 861	434	-	37
8 273	1 739	818	2 154	1 217	1 830	965	2 550	368	-	38
7 973	1 639	807	2 206	1 235	1 770	978	2 358	370	-	39
7 124	1 476	698	1 922	1 043	1 557	824	2 169	297	-	40
6 578	1 348	649	1 785	1 010	1 431	810	2 014	254	-	41
38 847	7 956	3 751	10 440	5 848	8 499	4 646	11 952	1 723	-	42
6 190	1 275	580	1 673	952	1 367	737	1 875	255	-	43
5 718	1 195	546	1 553	878	1 241	696	1 729	210	-	44
5 331	1 095	522	1 478	845	1 220	699	1 538	238	-	45
3 756	796	358	1 044	570	829	475	1 087	153	-	46
2 962	594	295	852	450	669	373	847	133	-	47
23 957	4 955	2 301	6 600	3 695	5 326	2 984	7 076	989	-	48
3 129	629	309	837	441	718	415	945	165	-	49
3 262	646	290	839	417	735	440	1 042	165	-	50
3 341	627	273	879	429	760	422	1 075	169	-	51
3 011	552	278	728	334	711	374	1 020	144	-	52
2 658	488	183	673	292	572	278	925	94	-	53
15 401	2 942	1 333	3 956	1 913	3 496	1 929	5 007	737	-	54
1 964	285	122	417	206	444	201	818	79	-	55
1 629	226	99	334	141	337	145	732	67	-	56
1 229	194	86	265	119	273	111	497	40	-	57
828	124	52	150	60	161	59	393	31	-	58
650	106	49	120	44	104	41	320	16	-	59
6 300	935	408	1 286	570	1 319	557	2 760	233	-	60
5 249 936	46 678	21 135	62 597	31 757	50 924	22 160	89 737	11 924	182	61

# Anhang 1

Berufsordnungen, in denen "Erwerbstätige in Freien Berufen" auftreten

Schlüssel	Berufsordnung
601	Ingenieure des Maschinen- und Fahrzeugbaus
602	Elektroingenieure
603	Architekten, Bauingenieure
604	Vermessungsingenieure
606	Übrige Fertigungsingenieure
607	Sonstige Ingenieure
611	Chemiker, Chemieingenieure
703	Werbefachleute
752	Unternehmensberater, Organisatoren
753	Wirtschaftsprüfer, Steuerberater
813	Rechtsvertreter, -berater
821	Publizisten
822	Dolmetscher, Übersetzer
831	Musiker
832	Darstellende Künstler
833	Bildende Künstler, Graphiker
836	Raum-, Schauwerbegestalter
841	Ärzte
842	Zahnärzte
843	Tierärzte
844	Apotheker
851	Heilpraktiker
852	Masseure, Krankengymnasten und verwandte Berufe
871	Hochschullehrer, Dozenten an höheren Fachschulen und Akademien
872	Gymnasiallehrer
873	Real-, Volks-, Sonderschullehrer
874	Fachschul-, Berufsschul-, Werklehrer
875	Lehrer für musische Fächer, a.n.g.
876	Sportlehrer
877	Sonstige Lehrer
881	Wirtschafts- und Sozialwissenschaftler, a.n.g., Statistiker

Quelle: Klassifizierung der Berufe, Ausgabe 1975

# VOLKSZÄHLUNG 1987

## Personenbogen

Bitte so markieren

2 31 720 380 1

Rechtsgrundlage :  
Siehe Haushaltsmantelbogen oder Erläuterungsblatt,  
die Bestandteile der Erhebungsvordrucke sind.  
Stichtag: 25. Mai 1987

Bitte Gemeinde angeben:

### 1 Geburtsangaben

- a) Geburtsjahr
- b) Geburtsmonat 1. Januar bis 24. Mai   
25. Mai bis 31. Dez.

### 2 Geschlecht

- männlich ☐  
weiblich ☐

### 3 Familienstand

- ledig ☐  
verheiratet ☐  
verwitwet ☐  
geschieden ☐

### 4 Rechtliche Zugehörigkeit zu einer Religionsgesellschaft

- Römisch-katholische Kirche ☐  
Evangelische Kirche ☐  
Evangelische Freikirche ☐  
Jüdische Religionsgesellschaft ☐  
Islamische Religionsgemeinschaft ☐  
andere Religionsgesellschaften ☐  
keiner Religionsgesellschaft rechtlich zugehörig ☐

### 5 Welche Staatsangehörigkeit haben Sie ?

- deutsch ☐  
griechisch ☐  
italienisch ☐  
übrige EG-Staaten ☐  
jugoslawisch ☐  
türkisch ☐  
sonstige/keine ☐

### 6 Wird von Ihnen noch eine weitere Wohnung (Unterkunft/Zimmer) in der Bundesrepublik Deutschland einschließlich Berlin (West) bewohnt ?

- nein ☐  
ja ☐

- Falls ja :  
a) Für Verheiratete, die nicht dauernd getrennt leben :  
Ist die hiesige Wohnung die vorwiegend benutzte Wohnung der Familie ?  
nein ☐  
ja ☐  
b) Für alle übrigen Personen :  
Ist die hiesige Wohnung die vorwiegend benutzte Wohnung ?  
nein ☐  
ja ☐  
c) Außerdem für Erwerbstätige, Schüler/Studenten :  
Gehen Sie vorwiegend von der hiesigen Wohnung aus zur Arbeit oder Schule/Hochschule ?  
nein ☐  
ja ☐

- 7 Sind Sie erwerbstätig ?  
Vollzeit (über 36 Std. in der Woche) ☐  
Teilzeit (bis zu 36 Std. in der Woche) ☐  
arbeitslos, arbeitssuchend ☐  
nicht erwerbstätig ☐  
Hausfrau, Hausmann ☐  
Schüler(in), Student(in) ☐  
1) Auch Landwirte, mithelfende Familienangeh., Auszubildende, Soldaten, Zivildienstleistende  
2) Maßgebend ist die normalerweise in der Woche geleistete Arbeitszeit

- 8 Leben Sie überwiegend von  
Erwerbs-, Berufstätigkeit ☐  
Arbeitslosengeld, -hilfe ☐  
Rente, Pension ☐  
eigenem Vermögen, Vermietung, Verpachtung, Altenteil ☐  
Zuwendungen, Unterhalt durch Eltern, Ehegatten usw. ☐  
sonstigen Unterstützungen (z. B. Sozialhilfe, BAföG) ☐

### NUR VOM STATISTISCHEN LANDESAMT AUSZUFÜLLEN

Geburtsjahr (1 a) 2., 3. u. 4. Stelle Hauptfach- richtung (10 b) Erlernter Beruf (11 a) Dauer (11 b)

Arbeitsstätte, Schule/Hochschule (Pendler) Land (12) Gemeinde (12) Straße (12) Hausnummer (12)

Wirtschafts- zweig (16) Ausgeübte Tätigkeit (17)

\* siehe Erläuterungen im Haushaltsmantelbogen oder im Erläuterungsblatt

FÜR PERSONEN VON 15 BIS 65 JAHRE

FÜR ERWERBSTÄTIGE UND SCHÜLER/STUDENTEN

FÜR ERWERBSTÄTIGE

### 9 Welchen höchsten allgemeinen Schulabschluß haben Sie ?

- Volksschule, Hauptschule ☐  
Realschule/gleichwertiger Abschluß (z. B. Mittlere Reife) ☐  
Hochschulreife (Abitur), Fachhochschulreife ☐

### 10 a) Welchen höchsten Abschluß an einer berufsbildenden Schule oder Hochschule haben Sie ?

- Berufsfachschule (ohne Berufsschule) ☐  
Fachschule ☐  
Fachhochschule (Ing.-Schule, höhere Fachschule) ☐  
Hochschule (einschließlich Lehrerausbildung) ☐

### b) Welche Hauptfachrichtung hat dieser Abschluß ?

### 11 Falls Sie eine praktische Berufsausbildung (z. B. Lehre) abgeschlossen haben :

- a) Auf welchen Lehrberuf bezog sich diese Ausbildung ?
- b) Wie lange dauerte diese Ausbildung ? Jahr(e) :

### 12 Bitte Name und Anschrift Ihrer Arbeitsstätte oder Schule/Hochschule angeben.

- Name :
- Straße/Hausnummer :
- PLZ  Gemeinde :

### 13 Welches Verkehrsmittel benutzen Sie hauptsächlich (längste Strecke) auf dem Hinweg zur Arbeit oder Schule/Hochschule ?

- kein Verkehrsmittel (zu Fuß) ☐  
Fahrrad ☐  
Pkw ☐  
U-Bahn, S-Bahn, Straßenbahn ☐  
Eisenbahn ☐  
Bus, sonst. öffentl. Verkehrsmittel ☐  
sonstiges (Motorrad, Moped, Mofa) ☐

### 14 Wieviel Zeit benötigen Sie normalerweise für den Hinweg zur Arbeit oder Schule/Hochschule ?

- entfällt, da auf gleichem Grundstück ☐  
unter 15 Minuten ☐  
15 bis unter 30 Minuten ☐  
30 bis unter 45 Minuten ☐  
45 bis unter 60 Minuten ☐  
60 Minuten und mehr ☐

### 15 Sind Sie zur Zeit tätig als

- Facharbeiter(in) ☐  
sonstige(r) Arbeiter(in) ☐  
Angestellte(r) ☐  
Auszubildende(r) ☐  
Beamter/Beamtin, Richter(in), Soldat, Zivildienstl. (auch Beamtenanw.) ☐  
Selbständige(r) mit bezahlten Beschäftigten ☐  
ohne bezahlte Beschäftigte ☐  
mithelfende(r) Familienangehörige(r) ☐

### 16 Zu welchem Wirtschaftszweig (Branche, Behörde) gehört der Betrieb (Firma, Dienststelle), in dem Sie tätig sind ?

### 17 Welche Tätigkeit, welchen Beruf üben Sie aus ?

- Falls Sie eine Nebenerwerbstätigkeit ausüben, handelt es sich um eine landwirtschaftliche ☐  
nichtlandwirtschaftliche ☐



### Anhang 3

#### Veröffentlichungsprogramm der Volkszählung 1987

Die Ergebnisse der Volkszählung am 25. Mai 1987 werden vom Statistischen Bundesamt in der Fachserie 1: Bevölkerung und Erwerbstätigkeit veröffentlicht. Verlagsauslieferung durch:  
Hermann Leins GmbH & Co., Verlags-KG, Holzwiesenstr. 2, 7408 Kusterdingen,  
Telefon: 07071/33046, Telex: 7 262 891 mepo d, Telefax: 07071/33653

Kenn- ziffer	Heft	Titel	Preis DM
<p>Fachserie 1: Bevölkerung und Erwerbstätigkeit Einzelveröffentlichungen Volkszählung vom 25. Mai 1987</p>			
2013101	Heft 1	Ausgewählte Strukturdaten für Bund und Länder .....	9,70
2013102	Heft 2	Ausgewählte Eckzahlen für kreisfreie Städte und Landkreise .....	9,70
	Heft 3	Demographische Struktur der Bevölkerung	
2013103	Teil 1	- Altersaufbau nach ausgewählten Merkmalen - .....	11,30
2013153	Teil 2	- Bevölkerungsentwicklung, Geburtsjahre, Familienstand und Staatsangehörigkeit - .....	18,70
2013104	Heft 4	Sozio-ökonomische Struktur und Unterhaltsquellen der Bevölkerung, Struktur der Erwerbstätigkeit .....	13,-
2013105	Heft 5	Struktur der ausländischen Bevölkerung .....	vorgesehen
2013106	Heft 6	Religionszugehörigkeit der Bevölkerung .....	vorgesehen
2013107	Heft 7	Haushalte <sup>1)</sup> .....	vorgesehen
	Heft 8	Ergebnisse für nichtadministrative Gebietsgliederungen	
2013108	Teil 1	- Ausgewählte Strukturdaten - .....	13,-
2013158	Teil 2	- Zusammengefaßte Daten über Bevölkerung und Erwerbstätigkeit - .....	vorgesehen
2013109	Heft 9	Pendler <sup>1)</sup> .....	vorgesehen
	Heft 10	Erwerbstätige	
2013110	Teil 1	Sozio-ökonomische und berufliche Gliederung, Schulausbildung .....	15,20
2013170	Teil 2	Wirtschaftliche und berufliche Gliederung, Berufsausbildung .....	vorgesehen
2013190	<p>Sonderveröffentlichung "Kartographische Darstellung ausgewählter Eckzahlen für kreisfreie Städte und Landkreise" .....</p>		11,70

1) Arbeitstitel.



# Fachserie 1:

# Bevölkerung und Erwerbstätigkeit

## Reihe 1: Gebiet und Bevölkerung

Die vierteljährlichen Berichte (z.T. mit langen Reihen) enthalten aktuelle Angaben über die Eheschließungen, Geborenen und Gestorbenen. Ferner werden die Wanderungen der Deutschen und Ausländer zwischen den Bundesländern und über die Grenzen des Bundesgebietes sowie fortgeschriebene Einwohnerzahlen (Bevölkerungsbilanz) nach Bundesländern dargestellt.

Im jährlichen Bericht (z.T. mit langen Reihen und kreisweiser Gliederung) werden detaillierte Ergebnisse über die Bevölkerungsentwicklung veröffentlicht. Nachgewiesen sind u.a. Grund- und Verhältniszahlen über Eheschließungen und Ehelösungen, Geburten, Gestorbene und Wanderungen. Dabei wird nach einer Vielzahl von Merkmalen, wie Geschlecht, Alter, Familienstand und Staatsangehörigkeit differenziert. Ehelösungen werden nach Art des Urteils, nach Scheidungsgründen, Ehedauer, Kinderzahl und Religionszugehörigkeit der Ehegatten aufgeschlüsselt. Die Gesamtwanderung ist nach Wanderungen über die Grenzen des Bundesgebietes und nach der Binnenwanderung untergliedert. Außerdem werden Modellrechnungen der Bevölkerung gebracht. Zu Vergleichszwecken enthält der Bericht bevölkerungsstatistische Zahlen für das Ausland. Nachgewiesen sind u.a. Grund- und Verhältniszahlen über Eheschließungen, Ehelösungen, Geborene und Gestorbene. Darüber hinaus ist auch die Entwicklung der Bevölkerung sowie ihre Zusammensetzung nach Alter und Familienstand dargestellt.

### 1.S: Sonderbeiträge (unregelmäßige Folge)

Als 1.S.2 liegt die Allgemeine Sterbetafel 1972 für die Bundesrepublik Deutschland mit ausführlichen Erläuterungen der Berechnungsmethode und der Ergebnisse vor.

## Reihe 2: Ausländer

Die Ausländer im Bundesgebiet werden jährlich nach Staatsangehörigkeit, Alter, Familienstand, Geschlecht und Aufenthaltsdauer nachgewiesen. Regional wird nach Bundesländern und z.T. nach kreisfreien Städten und Landkreisen differenziert.

## Reihe 3: Haushalte und Familien

In jährlicher Folge bringt diese Reihe eine Fülle von Angaben aus dem Mikrozensus über Haushalte und Familien. Sie vermitteln – z.T. in länderweiser Gliederung – wichtige Strukturzahlen über Größe und Zusammensetzung der Familien sowie über die soziale und wirtschaftliche Situation der Haushalte.

## Reihe 4: Erwerbstätigkeit

### 4.1: Struktur der Erwerbsbevölkerung

#### 4.1.1: Stand und Entwicklung der Erwerbstätigkeit

Diese Jahresreihe enthält Ergebnisse des Mikrozensus und informiert über nahezu alle wichtigen Aspekte des Erwerbslebens. Die Erwerbstätigen, Erwerbspersonen und Erwerbslosen werden u.a. in Bezug zur Bevölkerung gesetzt und nach persönlichen und wirtschaftsfachlichen Merkmalen aufgegliedert. Regional wird z.T. nach Regierungsbezirken untergliedert. Internationale Übersichten informieren über die Bevölkerung des Auslandes nach der Erwerbstätigkeit, Erwerbspersonen nach der Stellung im Beruf, Wirtschaftsabteilungen und nach Altersgruppen sowie altersspezifische Erwerbsquoten.

#### 4.1.2: Beruf, Ausbildung und Arbeitsbedingungen der Erwerbstätigen

Diese Reihe erscheint in zweijährlicher Folge und weist Ergebnisse vorwiegend aus dem variablen Teil des Mikrozensus nach. U.a. werden Ergebnisse über den Bildungs- und Ausbildungsabschluß der Bevölkerung, über die Zusammenhänge zwischen Erwerbstätigkeit und Ausbildung bzw. zwischen Beruf und Ausbildung sowie über Arbeitsbedingungen und Pendler gebracht. Teilweise werden diese Angaben auch für Gebietseinheiten des Bundesraumordnungsprogramms nachgewiesen.

### 4.2: Sozialversicherungspflichtig Beschäftigte

#### 4.2.1: Struktur der Arbeitnehmer

Vierteljährlich erscheinen in dieser Reihe Ergebnisse über die sozialversicherungspflichtig beschäftigten Arbeitnehmer (einschl. Ausländer) in tiefer wirtschaftlicher und regionaler Gliederung (bis zur Ebene der Regierungsbezirke). Zusätzlich erscheint jährlich ein Bericht mit ausführlichen Ergebnissen – jeweils mit dem Stichtag 30. Juni. – zur Struktur dieser Personengruppe. Hierzu zählen insbesondere demographische und erwerbsstatistische Merkmale wie berufliche Tätigkeit, beruflicher Ausbildungsabschluß und Stellung im Beruf.

#### 4.2.2: Entgelte und Beschäftigungsdauer der Arbeitnehmer

In jährlicher Folge werden in dieser Reihe Ergebnisse der sozialversicherungspflichtig beschäftigten Arbeitnehmer nach dem Bruttoarbeitsentgelt, der Beschäftigungsdauer und weiteren sozialen Merkmalen, wie z.B. Alter, Geschlecht, Ausbildung, Wirtschaftszweig und Beruf dargestellt.

## 4.3: Erwerbstätigkeit und Arbeitsmarkt

In dieser Reihe werden monatlich die wichtigsten kurzfristigen Daten über Erwerbstätigkeit und Arbeitsmarkt dargestellt, wie z.B. die Anzahl der Erwerbstätigen, die der Beschäftigten in ausgewählten Wirtschaftszweigen sowie der Arbeitslosen und offenen Stellen.

## Ergebnisse von Einzelveröffentlichungen

Die Ergebnisse der Bundestagswahlen sowie der Wahl der Abgeordneten des Europäischen Parlaments erscheinen in folgender Gliederung:

### Wahlen zum Deutschen Bundestag

Heft 1: Ergebnisse und Vergleichszahlen früherer Bundestags-, Europa- und Landtagswahlen sowie Strukturdaten für die Bundestagswahlkreise; Heft 2: Vorläufige Ergebnisse nach Wahlkreisen; Heft 3: Endgültige Ergebnisse nach Wahlkreisen; Heft 4: Wahlbeteiligung und Stimmabgabe der Männer und Frauen nach dem Alter; Heft 5: Textliche Auswertung der Wahlergebnisse; Sonderheft: Die Wahlbewerber für die Wahl zum ... Deutschen Bundestag.

### Wahl der Abgeordneten des Europäischen Parlaments aus der Bundesrepublik Deutschland

Heft 1: Ergebnisse und Vergleichszahlen früherer Europa-, Bundestags- und Landtagswahlen sowie Strukturdaten für die kreisfreien Städte und Landkreise; Heft 2: Vorläufige Ergebnisse nach kreisfreien Städten und Landkreisen; Heft 3: Endgültige Ergebnisse nach kreisfreien Städten und Landkreisen; Heft 4: Wahlbeteiligung und Stimmabgabe der Männer und Frauen nach dem Alter; Heft 5: Textliche Auswertung der Wahlergebnisse; Sonderheft: Die Wahlbewerber für die Wahl zum Europäischen Parlament aus der Bundesrepublik Deutschland.

## Sonderheft

### 40 Jahre Wahlen in der Bundesrepublik Deutschland

Dieses Heft enthält die Ergebnisse der Bundestagswahlen seit 1949, der Landtagswahlen seit 1946 und der Europawahlen seit 1979 nach Ländern. Außerdem beinhaltet es Daten über Wahlbeteiligung und Stimmabgabe nach Alter und Geschlecht.

## Volkszählung vom 25. Mai 1987

Die Ergebnisse der Volks- und Berufszählung vom 25. Mai 1987 werden in mehreren thematisch gegliederten Heften veröffentlicht. Eine Titelliste steht auf Anforderung zur Verfügung.

## Systematiken

Systematik der Wirtschaftszweige mit Erläuterungen, Ausgabe 1979.

Amtliches Gemeindeverzeichnis für die Bundesrepublik Deutschland, Ausgabe 1987

Amtliche Schlüsselnummern und Bevölkerungsdaten der Gemeinden und Verwaltungsbezirke in der Bundesrepublik Deutschland.

Staatsangehörigkeits- und Gebietsschlüssel – Alphabetisches und systematisches Verzeichnis –

Klassifizierung der Berufe (Systematisches und alphabetisches Verzeichnis der Berufsbezeichnungen).



STATISTISCHES BUNDESAMT  
GUSTAV-STRESEMANN-RING 11  
6200 WIESBADEN 1

Veröffentlichungen und Prospekte sind durch den Verlag METZLER-POESCHEL, Verlagsauslieferung Hermann Leins, Postfach 7, 7408 Kusterdingen, erhältlich.

