

Statistisches Bundesamt

Bevölkerung und Erwerbstätigkeit

Volkszählung vom 25. Mai 1987



Fachserie **1**

Heft 8

Ergebnisse für nichtadministrative Gebietsgliederungen

Teil 1 : Ausgewählte Strukturdaten

Metzler - Poeschel Stuttgart

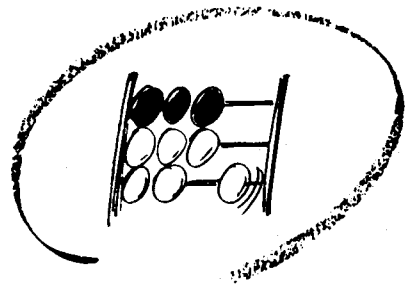

Statistisches Bundesamt

Bevölkerung und Erwerbstätigkeit

Volkszählung vom 25. Mai 1987

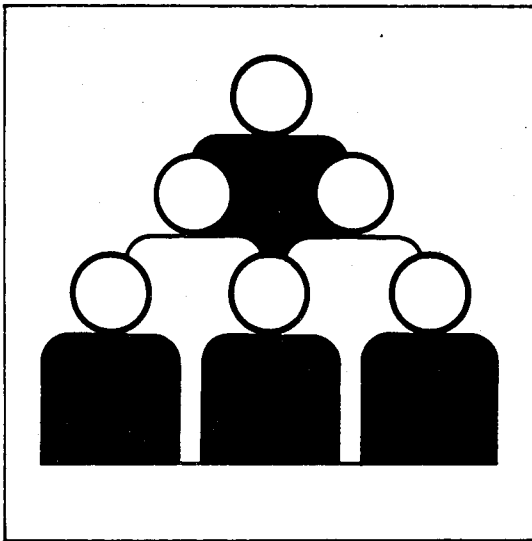

Fachserie **1**

Heft 8

Ergebnisse für nichtadministrative Gebietsgliederungen

Teil 1 : Ausgewählte Strukturdaten

09-14341

Metzler-Poeschel Stuttgart

Herausgeber:
Statistisches Bundesamt
Gustav-Stresemann-Ring 11
6200 Wiesbaden 1

Verlag:
Metzler-Poeschel Stuttgart

Verlagsauslieferung:
Hermann Leins GmbH & Co.
Verlags-KG
Holzwiesenstr. 2
7408 Kusterdingen
Telefon: 07071/33046
Telex: 7 262 891 mepo d
Telefax: 07071/33653

Erscheinungsfolge: einmalig

Erschienen im September 1990

Preis: DM 13,-

Bestellnummer: 2013108 - 87900

Copyright: Statistisches Bundesamt, Wiesbaden 1990
Vervielfältigung - außer für gewerbliche Zwecke -
mit Quellenangabe gestattet.

Inhalt

Seite

Vorbemerkung	5
T e x t t e i l	
1 Methodische Erläuterungen	6
2 Definitionen von Begriffen und Merkmalen	9
S c h a u b i l d e r	
1 Raumordnungsregionen der Bundesrepublik Deutschland	13
2 Siedlungsstrukturelle Typisierung der Kreise bzw. kreisfreien Städte	14
T a b e l l e n t e i l	
1 Ausgewählte Strukturzahlen	16
2 Wohnberechtigte Bevölkerung, Bevölkerung am Ort der Hauptwohnung sowie Ausländer und Erwerbstätige nach siedlungsstrukturellen Gemeindetypen	18
3 Bevölkerung in Privathaushalten, Privathaushalte und durchschnittliche Haushaltsgröße nach siedlungsstrukturellen Gemeindetypen	37
4 Bevölkerung am Ort der Hauptwohnung nach Altersgruppen und siedlungsstrukturellen Gemeindetypen	46
5 Wohnberechtigte Bevölkerung, Bevölkerung am Ort der Hauptwohnung sowie Ausländer und Erwerbstätige nach Raumordnungsregionen	64
6 Bevölkerung in Privathaushalten, Privathaushalte und durchschnittliche Haushaltsgröße nach Raumordnungsregionen	68
7 Bevölkerung am Ort der Hauptwohnung nach Altersgruppen und Raumordnungsregionen ...	70
8 Wohnberechtigte Bevölkerung, Bevölkerung am Ort der Hauptwohnung sowie Ausländer und Erwerbstätige nach Gemeindegrößenklassen	74
9 Bevölkerung in Privathaushalten, Privathaushalte und durchschnittliche Haushaltsgröße nach Gemeindegrößenklassen	78
10 Bevölkerung am Ort der Hauptwohnung nach Altersgruppen und Gemeindegrößenklassen ..	80
A n h a n g	
1 Übersicht über die Zugehörigkeit der kreisfreien Städte/Landkreise zu den Raumordnungsregionen und siedlungsstrukturellen Kreistypen der Bundesrepublik Deutschland	84
2 Personenbogen der Volkszählung 1987	87
3 Veröffentlichungsprogramm der Volkszählung 1987	88

Die Angaben beziehen sich auf das Bundesgebiet; sie schließen Berlin (West) ein.

Auf- und Abrundungen

Im allgemeinen wird ohne Rücksicht auf die Endsumme auf- bzw. abgerundet. Deshalb können sich bei der Summierung von Einzelangaben geringfügige Abweichungen in der Endsumme ergeben.

Auf- und Ausgliederungen

Die vollständige Aufgliederung einer Summe ist durch das Wort **d a v o n** kenntlich gemacht, die teilweise Ausgliederung durch das Wort **d a r u n-
t e r**. Bei teilweiser Ausgliederung nach verschiedenen, nicht summierbaren Merkmalen sind die Worte **u n d z w a r** gebraucht worden. Auf die Bezeichnung "davon" bzw. "darunter" ist verzichtet worden, wenn aus Aufbau und Wortlaut von Tabellenkopf und Vorspalte unmißverständlich hervorgeht, daß es sich um eine Auf- bzw. Ausgliederung handelt.

Vorbemerkung

In der vorliegenden Veröffentlichung sind für

- die siedlungsstrukturellen Gebietstypen der Bundesanstalt für Landeskunde und Raumordnung,
- Raumordnungsregionen des Bundesraumordnungsprogramms sowie
- Gemeindegrößenklassen

ausgewählte Strukturdaten der Volks- und Berufszählung 1987 zusammengestellt. Siedlungsstrukturelle Gebietstypen und Raumordnungsregionen, die als nichtadministrative Gebietseinheiten gleichwohl auf der administrativen Gebietsgliederung aufbauen, liefern aufgrund ihrer größeren Homogenität bessere Möglichkeiten für regionale Vergleiche und die Feststellung von Struktur- und Entwicklungsunterschieden als die sonst üblichen Ergebnisdarstellungen für Bund, Länder, Regierungsbezirke, Kreise und Gemeinden.

Die Ergebnisgliederung nach Raumordnungsregionen knüpft an die Darstellung an, die dem in vierjährigen Abständen zu erstellenden Raumordnungsbericht der Bundesregierung zugrunde liegt. Die Raumordnungsregionen bilden dabei den Bezugsrahmen für die siedlungsstrukturellen Gebietstypen der Bundesforschungsanstalt für Landeskunde und Raumordnung (Regions-, Kreis- und Gemeindetypen), die ein analytisches Raster zur Beobachtung der räumlichen Entwicklung darstellen. Ihre Festlegung erfolgte Anfang der 80er Jahre auf der Basis der Merkmale "Dichte" und "Zentralität". Die zur Festlegung gesetzten Schwellenwerte werden - gerade im Lichte der Volkszählung 1987 - einer erneuten Prüfung unterzogen werden, die in Zukunft zu Modifikationen der Gebietstypen führen können. Ergebnisdarstellungen nach siedlungsstrukturellen Gebietstypen stellen eine wichtige Ergänzung zu den Gliederungen nach Gemeindegrößenklassen dar, denen vor Durchführung der Gebietsneugliederungen im Zuge der Verwaltungsreformen zwischen 1970 und 1980 für regionale Strukturvergleiche eine zentrale Bedeutung zukam.

Für Heft 8, Teil 2 sind stärker differenzierte Merkmalsnachweisungen und zusätzliche Regionalgliederungen vorgesehen.

Im Aufbau mit der vorliegenden Publikation vergleichbar, werden im Rahmen des Veröffentlichungsprogramms zur Gebäude- und Wohnungszählung 1987 in der Fachserie 5 als Heft 5, Teil 1 ebenfalls ausgewählte Strukturdaten zum Gebäude- und Wohnungsbestand für die genannten nichtadministrativen Gebietsgliederungen vorgelegt.

1 Methodische Erläuterungen

1.1 Rechtsgrundlagen; Erhebungsbereiche; allgemeiner Erhebungsumfang; Erhebungsstichtag

Rechtsgrundlagen der Volkszählung 1987 waren das "Gesetz über eine Volks-, Berufs-, Gebäude-, Wohnungs- und Arbeitsstättenzählung (Volkszählungsgesetz 1987) vom 8. November 1985 (BGBl. I S. 2078)"¹⁾ - im folgenden VZG '87 - sowie die nach § 9 Abs. 3 Volkszählungsgesetz 1987 erlassenen Durchführungsverordnungen der Länder und die sie ergänzenden Verwaltungsvorschriften.

Die Volkszählung 1987 umfaßte drei Erhebungsbereiche, nämlich

- eine Volks- und Berufszählung als Einwohnerzählung, die mit der Erhebung bevölkerungs- und insbesondere auch berufs- und erwerbsstatistischer Angaben verbunden war,
- eine Gebäude- und Wohnungszählung, die neben der Bestandsaufnahme auch die Gewinnung grundlegender Strukturdaten zum Gegenstand hatte

sowie

- eine Arbeitsstättenzählung, durch die ein umfassender Überblick über Zahl und Größe aller nichtlandwirtschaftlichen Arbeitsstätten und Unternehmen gewonnen werden sollte.

Die Volkszählung 1987 ist in allen Erhebungsbereichen und im Hinblick auf das gesamte Erhebungsprogramm als Vollerhebung durchgeführt worden. Alle Ergebnisse beziehen sich somit auf die Gesamtheit der Erhebungseinheiten und können deshalb fachlich und regional bis zur Blockseite grundsätzlich uneingeschränkt untergliedert werden. Nach § 12 Volkszählungsgesetz 1987 war Auskunftspflicht vorgesehen, um sowohl insgesamt als auch für den Nachweis kleiner statistischer Teilmengen den geforderten hohen Genauigkeitsgrad gewährleisten zu können.

1) Siehe hierzu im einzelnen, Würzberger, P./Stürmer, B./Störtzbach, B.: "Volkszählung 1987 - Rechtliche Grundlagen und Konzept nach dem Urteil des Bundesverfassungsgerichts vom 15. Dezember 1983", in WiSta 12/1986, S. 927 ff.

Stichtag der Volkszählung 1987 war der 25. Mai 1987 0.00 Uhr, d.h. Mitternacht vom 24. Mai auf den 25. Mai. Die bis zu diesem Zeitpunkt gegebenen Verhältnisse waren damit maßgebend für die Abgrenzung der Erhebungsumfänge und für die Erteilung der Auskunft.

Die folgenden Ausführungen beziehen sich auf den Erhebungsbereich der Volks- und Berufszählung.

1.2 Abgrenzung des Erhebungsumfangs der Volks- und Berufszählung

Ebenso wie bei früheren Zählungen und auch international üblich, stellte die Einwohnerzählung 1987 auf die sog. wohnberechtigte Bevölkerung ab. Danach waren grundsätzlich alle Personen zu zählen, die am Zählungsstichtag einen Wohnsitz im Sinne des Melderechtsrahmengesetzes von 1980²⁾ innehatten, und zwar unabhängig davon, ob eine entsprechende Eintragung im Einwohnermelderegister tatsächlich vorlag oder nicht. Personen mit mehreren Wohnungen waren - von Ausnahmen abgesehen - gem. § 12 Abs. 4 VZG '87 für jede Wohnung auskunftspflichtig.

Als nicht zur wohnberechtigten Bevölkerung im Sinne des VZG '87 gehörend galten aufgrund von internationalen Vorschriften und Vereinbarungen Angehörige diplomatischer, berufskonsularischer Vertretungen und deren Familienmitglieder, soweit sie keine deutsche Staatsangehörigkeit besaßen oder nicht ständig in der Bundesrepublik Deutschland ansässig waren. Ebenso nicht in die Volkszählung 1987 einzubeziehen waren Angehörige ausländischer Streitkräfte und deren Familienmitglieder, die auch dann nicht zu befragen waren, wenn sie die deutsche Staatsangehörigkeit besaßen und damit nach den melderechtlichen Vorschriften zwar meldeberechtigt, jedoch nicht meldepflichtig waren.

Eine weitere Ausnahmeregelung bestand für Personen in Gemeinschafts- und Anstaltsunterkünften, die dort, ohne einen eigenen Haushalt zu führen, untergebracht waren, gleichzeitig aber noch eine weitere Wohnung außerhalb dieser Unterkunft hatten. Dieser Personenkreis war am

2) Melderechtsrahmengesetz (MRRG) vom 16. August 1980 (BGBl. I S. 1429).

Ort der Gemeinschafts- und Anstaltsunterkunft nicht zur wohnberechtigten Bevölkerung zu zählen.

In zeitlicher Hinsicht war der Erhebungsumfang der Volks- und Berufszählung durch den Zählungstichtag abgegrenzt. Danach waren nur jene Personen zu erfassen, die am 24. Mai 1987 oder früher geboren wurden und auch am 25. Mai 1987, 0.00 Uhr, gelebt hatten. Entsprechend waren Personen, die vor dem Zählungstichtag innerhalb der Bundesrepublik Deutschland umgezogen waren oder sie verlassen hatten, bereits am neuen Wohnsitz zu zählen bzw. nicht mehr in die Zählung einzubeziehen.

1.3 Erhebungs- und Darstellungseinheiten, Erhebungsmerkmale der Volks- und Berufszählung

Da durch die Einwohnerzählung neben Höhe und Struktur des Bevölkerungsstandes vor allem auch dessen räumliche Verteilung ermittelt werden sollen, ist es erforderlich, die bei Personen mit mehreren Wohnsitzen aufgetretenen Doppelzählungen auszuschalten. Dies wird dadurch erreicht, daß bei der Auswertung auf die Hauptwohnung abgestellt wird. Personenbezogenen Nachweisungen liegt in aller Regel der so geprägte Begriff der "Bevölkerung am Ort der Hauptwohnung" zugrunde.

Im Rahmen der Volks- und Berufszählung 1987 waren, ebenso wie bei früheren Zensen, neben Personen wiederum auch Haushalte zu erheben. Einen Haushalt bildeten dabei - so auch die Definition in § 2 Abs. 1 VZG'87 - alle Personen, die gemeinsam wohnen und wirtschaften; wer allein wirtschaftete, galt als Ein-Personen-Haushalt. Personen mit mehreren Wohnungen waren grundsätzlich in jeder Wohnung einem Haushalt zuzuordnen.

Zum Haushalt zählten danach grundsätzlich auch Personen, die aus beruflichen und sonstigen Gründen zwar vorübergehend abwesend waren, jedoch einen Wohnsitz im melderechtlichen Sinne begründet hatten. Dabei kam es nicht darauf an, ob eine entsprechende Eintragung im Melderegister vorlag; maßgeblich waren vielmehr die tatsächlichen Verhältnisse am Zählungstichtag.

Dem so abgegrenzten und erhobenen "Haushalt" liegt der Begriff der "wohnberechtigten Bevölkerung" zugrunde, soweit es sich hierbei nicht um Personen ohne eigene Haushaltsführung in Gemeinschafts- und Anstaltsunterkünften handelt, die beim Nachweis von Haushalten (= Privathaushalten) unberücksichtigt bleiben. Für viele Fragestellungen, die zum Beispiel die wirtschaftliche Versorgung des Haushalts bzw. seiner Mitglieder betreffen, ist es jedoch zweckmäßig, einen Teil der Personen mit mehreren Wohnsitzen nur am ersten Wohnsitz als Haushaltsmitglied zu berücksichtigen. Diesem Anliegen wird bei der Volkszählung 1987 - näherungsweise - dadurch entsprochen, daß Mitglieder eines Haushalts, die sämtlich überwiegend in einer anderen Gemeinde leben bzw. von der anderen Gemeinde aus zur Arbeit oder Ausbildung gehen, bei der Auszählung der "Privathaushalte" und der "Bevölkerung in Privathaushalten" ausgeklammert werden.³⁾

Anders als bei früheren Volkszählungen waren Fragen zur Familienstruktur nicht mehr vorgesehen, weil davon ausgegangen wurde, daß familienbezogene Nachweise nicht auf kleinräumlicher Ebene benötigt werden und daher entsprechende Ergebnisse aus dem Mikrozensus ausreichen.

Erhebungsmerkmal des Haushalts war die sich aus der Zahl seiner Mitglieder ergebende Haushaltsgröße. Alle weiteren Kategorisierungen des Haushalts knüpfen an die personenbezogenen Merkmale der Haushaltsmitglieder, insbesondere der sogenannten Bezugsperson an und sind nicht gesondert erfragt worden.

Bezüglich der personenbezogenen Merkmale der Volks- und Berufszählung kann auf den im Anhang abgedruckten "Personenbogen" verwiesen werden.

1.4 Erläuterungen zu ausgewählten Nachweisungen der Volks- und Berufszählung

1.4.1 Bevölkerung

Für die Feststellung der amtlichen Einwohnerzahlen aufgrund der Ergebnisse der Volkszählung 1987 (gemäß § 12 Melderechtsrahmengesetz)

3) In der Volkszählung 1970 ist diese Abgrenzungsfrage, die ausführlicher im ebenfalls in dieser Fachserie erscheinenden Methoden-Heft behandelt werden soll, teilweise anders gelöst worden (s. auch Wedel, E. "Haushalte 1987" in WiSta 5/1989, S. 273 ff).

ist auf die "Bevölkerung am Ort der Hauptwohnung" abzustellen. An diesen Bevölkerungsbegriff knüpft auch die Bevölkerungsfortschreibung an, die auf der Grundlage der Volkszählungsergebnisse durchgeführt wird.

Der Übergang von dem bei der Volkszählung 1970 gültigen Begriff der "Wohnbevölkerung" führt hinsichtlich der Personen, die innerhalb des Bundesgebietes nur eine Wohnung hatten, zu keiner Änderung in der Zuordnung. Abweichungen ergeben sich aber für Personen mit mehreren Wohnungen.

So gehörten bei der Volkszählung 1970 insbesondere Verheiratete am Ort der Wohnung, von der aus sie zur Arbeit gingen, zur amtlichen Einwohnerzahl; nach den für die Volkszählung 1987 gültigen Bestimmungen werden sie hingegen am Familienwohnsitz gezählt. Für ledige Personen dürften sich dagegen seltener Änderungen ergeben, da sie 1970 am Ort der Arbeit oder Ausbildung zur amtlichen Bevölkerung gezählt wurden und diese i.d.R. zugleich die nach neuem Melderecht maßgeblich überwiegend benutzte Wohnung ist.

Der Ergebnisvergleich zwischen beiden Volkszählungen wird hierdurch jedoch auf Bundes- und Länderebene kaum beeinträchtigt.

Der frühere Wohnbevölkerungsbegriff behält seine statistische Bedeutung bei für die Ermittlung der Erwerbstätigen am Arbeitsort bzw. Schüler/Studierende am Ausbildungsort unter Berücksichtigung der Angaben über die Pendelwanderung.

1.4.2 Erwerbstätige/Erwerbslose

Angaben zur Erwerbstätigkeit werden seit der Volkszählung 1961 nach dem international empfohlenen "Erwerbskonzept" ermittelt. Danach zählen zu den Erwerbspersonen alle Personen mit Wohnsitz im Bundesgebiet (Inländerkonzept), die eine unmittelbar oder mittelbar auf Erwerb gerichtete Tätigkeit ausüben (Erwerbstätige) oder suchen (Erwerbslose), unabhängig von der Bedeutung des Ertrages dieser Tätigkeit für ihren Lebensunterhalt und unabhängig von der von ihnen tatsächlich geleisteten oder vertragsmäßig zu leistenden Arbeitszeit. Personen, die eine Erwerbstätigkeit weder ausüben noch suchen, werden als Nichterwerbspersonen bezeichnet.

Schüler und Studierende, die nebenher erwerbstätig sind (auch wenn nur geringfügig), sind sowohl bei den Angaben über Erwerbstätige als auch über Schüler und Studierende einbezogen. In der Untergliederung nach "Erwerbstätigen, Erwerbslosen und Nichterwerbspersonen" werden erwerbstätige Schüler und Studierende in der Kategorie "Erwerbstätige" nachgewiesen, also nicht bei den "Nichterwerbspersonen".

Die Abgrenzung der Erwerbslosen unterscheidet sich von der Geschäftsstatistik der Bundesanstalt für Arbeit über "Arbeitslose", die anhand der Karteiangaben der Arbeitsämter erstellt wird, insbesondere dadurch, daß in der Volkszählung auch Erwerbslose einbezogen werden, die nicht bei den Arbeitsämtern registriert sind, jedoch eine Tätigkeit durch eigene Bewerbung o.ä. suchen. Umgekehrt werden registrierte Arbeitslose, die einer geringfügigen Beschäftigung nachgingen, bei der Volkszählung als Erwerbstätige nachgewiesen.

2 Definitionen von Begriffen und Merkmalen

2.1 Nachweisungsmerkmale

Ausländer

Ausländer sind alle Personen ohne deutsche Staatsangehörigkeit. Als Deutsche zählen auch Personen, die nach dem Grundgesetz (Art. 116 Abs. 1) den Personen mit deutscher Staatsangehörigkeit gleichgestellt sind, z.B. Vertriebene und Flüchtlinge deutscher Volkszugehörigkeit.

Personen, die neben der deutschen noch eine weitere Staatsangehörigkeit haben, werden als Deutsche nachgewiesen.

Bevölkerung am Ort der Hauptwohnung

Zur Bevölkerung am Ort der Hauptwohnung gehören diejenigen Personen, die im betreffenden Gebiet ihre alleinige Wohnung bzw. ihre Hauptwohnung im Sinne des § 12 des Melde-rechtsrahmengesetzes (MRRG) vom 16. August 1980 (BGBl. I S. 1429) haben.

Nach § 12 MRRG ist die Hauptwohnung die vorwiegend benutzte Wohnung. Hauptwohnung einer verheirateten Person, die nicht dauernd getrennt von ihrer Familie lebt, ist die vorwiegend benutzte Wohnung der Familie. In Zweifelsfällen ist die vorwiegend benutzte Wohnung dort, wo der Schwerpunkt der Lebensbeziehungen liegt.

Bevölkerung in Privathaushalten

Hierbei handelt es sich um die Gesamtheit der in Privathaushalten lebenden Personen. Sie unterscheidet sich von der wohnberechtigten Bevölkerung um Personen ohne eigene Haushaltsführung in Gemeinschafts- und Anstaltsunterkünften und Personen in wohnberechtigten Haushalten, deren Haushaltsmitglieder am betreffenden Ort sämtlich nicht zur Wohnbevölkerung zählen.

Erwerbslose

Als erwerbslos gelten Personen, die nicht in einem Arbeitsverhältnis stehen, sich aber um eine Arbeitsstelle bemühen, unabhängig davon, ob sie beim Arbeitsamt als Arbeitslose gemeldet sind oder nicht.

Erwerbstätige

Als erwerbstätig gelten Personen, die in einem Dienst- oder Arbeitsverhältnis stehen (einschl. Soldaten, Zivildienstleistende und mithelfende Familienangehörige), selbständig ein Gewerbe oder eine Landwirtschaft betreiben oder einen freien Beruf ausüben, unabhängig von der Bedeutung des Ertrags dieser Tätigkeit für ihren Lebensunterhalt und ohne Rücksicht auf die von ihnen tatsächlich geleistete oder vertragsmäßig zu leistende Arbeitszeit. Auch Auszubildende zählen zu den Erwerbstätigen; Hausfrauen und Hausmänner, die ausschließlich haushaltsführende Tätigkeiten ausüben, sowie ehrenamtlich Tätige gehören dagegen nicht zu den Erwerbstätigen. Erwerbstätige Personen, die gleichzeitig mehrere Tätigkeiten ausüben, werden in der Volkszählung nur einmal gezählt; der fachliche Nachweis erfolgt hierbei stets nach der Art der ersten oder Haupttätigkeit. Dieses "Personenkonzept" weicht damit von der Darstellung der Beschäftigungs-fälle in der Arbeitsstättenzählung ab.

Haushalte/Privathaushalte

Einen Haushalt bilden alle Personen, die gemeinsam wohnen und wirtschaften, insbesondere ihren Lebensunterhalt gemeinsam finanzieren (Mehrpersonenhaushalt). Wer allein wirtschaftet, bildet einen eigenen Haushalt (Einpersonenhaushalt) und zwar auch dann, wenn er mit anderen Personen eine gemeinsame Wohnung hat.

Als Privathaushalte werden ähnlich wie bei der wohnberechtigten Bevölkerung grundsätzlich alle Haushalte an jedem Wohnort gezählt, d.h. solche mit mehreren Wohnsitzen entsprechend auch mehrfach. Wohnberechtigte Haushalte gelten an einem Ort jedoch dann nicht als Privathaushalte, wenn alle Haushaltsmitglieder dort nicht zur Wohnbevölkerung (z.B. bei Ferienwohneinheiten/-wohnungen) rechnen.

Wohnberechtigte Bevölkerung

Zur wohnberechtigten Bevölkerung zählen diejenigen Personen, die im betreffenden Gebiet eine Wohnung haben, unabhängig davon, ob es sich um eine Haupt- oder Nebenwohnung handelt (Doppelzählung).

2.2 Gliederungsmerkmale

Gemeindegrößenklassen

Der Zuordnung der Gemeinden zu Größenklassen liegt die zum 25. Mai 1987 festgestellte Zahl der Einwohner am Ort der Hauptwohnung zugrunde (siehe auch Übersicht 1).

Raumordnungsregionen

Die Raumordnungsregionen, die durch Beschluß der Ministerkonferenz für Raumordnung zur Beurteilung großräumiger Disparitäten festgeschrieben worden sind, bilden den räumlichen Bezugsrahmen der Fortschreibung des Bundesraumordnungsprogramms. Ihre Abgrenzung erfolgte durch Zusammenfassung von Kreisen/kreisfreien Städten (siehe auch Schaubild 1 sowie Anhang 1), und sie sind weitgehend identisch mit den Planungsregionen der Länder. Die Stadtstaaten Hamburg und Bremen sowie übergroße bzw. stark verdichtete Planungsregionen wurden in Teilräume untergliedert, um einem bundesweiten Vergleich besser gerecht werden zu können.

Hinsichtlich der Zuordnung von Raumordnungsregionen zu Regionstypen, siehe unter "Siedlungsstrukturelle Gebietstypen".

Siedlungsstrukturelle Gebietstypen

Die von der Bundesanstalt für Landeskunde und Raumordnung (BfLR) für die laufende Raubeob-

achtung entwickelten siedlungsstrukturellen Gebietstypen bilden ein integriertes räumliches Bezugssystem, das die Aggregation von Gebietstypen über Kreistypen zu Raumordnungsregionstypen zuläßt.

Die Überlegungen zur Abgrenzung dieser Gebietstypen gingen davon aus, daß die Siedlungsstruktur von grundlegender Bedeutung für die regionale Entwicklung und die Ausbildung regionaler Lebensbedingungen ist. Dabei wurden vor allem die Merkmale "Zentralität" und "Verdichtung" als zentrale Bestimmungsfaktoren der regionalen Entwicklung für raumordnungspolitische Fragestellungen angesehen. Für die Differenzierung nach "Zentralität" wurde an die in den Programmen und Plänen der Länder ausgewiesenen zentralörtlichen Funktionen von Städten und Gemeinden (z.B. als Oberzentrum, Mittelzentrum) und an in Wissenschaft und Praxis verwendete Schwellenwerte, z.B. Einwohnerzahl von mindestens 100 000 als Abgrenzungskriterium für eine Großstadt, angeknüpft. Das Merkmal "Verdichtung" wurde durch Schwellenwerte für die Bevölkerungsdichte (Zahl der Einwohner pro km²) berücksichtigt, bei Kreistypen durch einen mehrdimensionalen Verdichtungsindex.

Die siedlungsstrukturellen Gebietstypen (Regions-, Kreis- und Gemeindetypen) sind grenzscharf mit den administrativen Gebietsabgrenzungen (Landes-, Kreis- und Gemeindegrenzen), so daß entsprechende statistische Informationen der amtlichen Statistik genutzt werden können (siehe auch Übersicht 2, Schaubild 2 sowie Anhang 1).

Übersicht 1: Anzahl der Gemeinden je Gemeindegrößenklasse nach Ländern

Gemeindegrößenklassen	Bundes- gebiet	Schles- wig- Hol- stein	Ham- burg	Nie- der- sach- sen	Bre- men	Nord- rhein- West- falen	Hes- sen	Rhein- land- Pfalz	Baden- Würt- tem- berg	Bay- ern	Saar- land	Ber- lin (West)
unter 200 ...	594	162	-	1	-	-	-	419	11	1	-	-
200 bis unter 500 ...	1 127	336	-	39	-	-	-	719	38	1	-	-
500 bis unter 1 000 ...	1 358	297	-	257	-	-	-	542	48	212	-	-
1 000 bis unter 2 000 ...	1 586	158	-	258	-	-	10	326	158	676	-	-
2 000 bis unter 5 000 ...	1 727	90	-	184	-	6	125	187	419	716	-	-
5 000 bis unter 10 000 ...	974	41	-	123	-	75	145	70	237	271	12	-
10 000 bis unter 20 000 ...	642	27	-	101	-	125	97	21	119	125	27	-
20 000 bis unter 50 000 ...	343	13	-	57	-	123	35	11	60	33	11	-
50 000 bis unter 100 000 ...	86	3	-	9	-	37	7	5	13	11	1	-
100 000 bis unter 200 000 ...	35	-	-	6	1	14	3	3	5	2	1	-
200 000 bis unter 500 000 ...	20	2	-	2	-	11	1	-	2	2	-	-
500 000 und mehr	11	-	1	-	1	5	1	-	1	1	-	1
Insgesamt	8 503	1 129	1	1 031	2	396	426	2 303	1 111	2 051	52	1

Übersicht 2: Anzahl der Gemeinden je siedlungsstrukturellem Gemeindetyp nach Ländern

Siedlungsstrukturelle Gemeindetypen	Bundes- gebiet	Schles- wig- Hol- stein	Ham- burg	Nie- der- sach- sen	Bre- men	Nord- rhein- West- falen	Hes- sen	Rhein- land- Pfalz	Baden- Würt- tem- berg	Bay- ern	Saar- land	Ber- lin (West)
1 Regionen mit großen Verdichtungsräumen												
1 Kernstädte (kreisfr. über 100 000 E.) Mit 500 000 und mehr Einwohnern												
1 Oberzentren	12	-	1	1	1	5	1	-	1	1	-	1
Mit 100 000 bis unter 500 000 Einw.												
2 Oberzentren	19	-	-	-	-	8	3	1	3	3	1	-
3 Mittelzentren	18	-	-	-	-	9	-	-	-	-	9	-
zusammen	37	-	-	-	-	17	3	1	3	3	10	-
Kernstädte zusammen	49	-	1	1	1	22	4	1	4	4	10	1
2 Hochverdichtete Umlandkreise Gemeinden mit hoher zentralörtlicher Funktion (OZ/MZ)												
4 Oberzentren	2	-	-	-	-	-	2	-	-	-	-	-
5 Mittelzentren	230	3	-	1	-	117	55	6	31	10	7	-
zusammen	232	3	-	1	-	117	57	6	31	10	7	-
Gemeinden ohne hohe zentralörtliche Funktion (kein OZ/MZ)												
6 Unterzentren	125	3	-	-	-	38	17	3	14	44	6	-
7 Kleinzentren	128	3	-	-	-	-	26	16	47	30	6	-
8 Ohne zentralörtliche Funktion	415	40	-	-	-	-	26	51	196	94	8	-
zusammen	668	46	-	-	-	38	69	70	257	168	20	-
Hochverdichtete Umlandkreise zusammen	900	49	-	1	-	155	126	76	288	178	27	-
3 Ländliche Umlandkreise Gemeinden mit hoher zentralörtlicher Funktion (OZ/MZ)												
9 Oberzentren	2	-	-	-	-	-	2	-	-	-	-	-
10 Mittelzentren	106	10	-	29	-	44	14	-	2	4	3	-
zusammen	108	10	-	29	-	44	16	-	2	4	3	-
Gemeinden ohne hohe zentralörtliche Funktion (kein OZ/MZ)												
11 Unterzentren	135	8	-	55	-	45	10	-	4	5	8	-
12 Kleinzentren	54	10	-	-	-	-	13	-	8	23	-	-
13 Ohne zentralörtliche Funktion	580	253	-	234	-	-	18	-	13	58	4	-
zusammen	769	271	-	289	-	45	41	-	25	86	12	-
Ländliche Umlandkreise zusammen	877	281	-	318	-	89	57	-	27	90	15	-
Regionstyp zusammen	1 826	330	1	320	1	266	187	77	319	272	52	1
2 Regionen mit Verdichtungsansätzen												
4 Kernstädte (kreisfr. über 100 000 E.)												
14 Kernstädte (Oberzentren)	19	2	-	4	1	1	1	3	4	3	-	-
15 Kernstädte (Mittelzentren)	2	-	-	2	-	-	-	-	-	-	-	-
zusammen	21	2	-	6	1	1	1	3	4	3	-	-
5 Ländliche Umlandkreise Gemeinden mit hoher zentralörtlicher Funktion (OZ/MZ)												
16 Oberzentren	19	1	-	2	-	2	5	3	3	3	-	-
17 Mittelzentren	242	5	-	39	-	46	33	53	38	28	-	-
zusammen	261	6	-	41	-	48	38	56	41	31	-	-
Gemeinden ohne hohe zentralörtliche Funktion (kein OZ/MZ)												
18 Unterzentren	328	12	-	86	-	55	37	36	62	40	-	-
19 Kleinzentren	473	17	-	-	-	-	106	85	128	137	-	-
20 Ohne zentralörtl. Funktion	2 741	257	-	294	-	-	15	1 488	340	347	-	-
zusammen	3 542	286	-	380	-	55	158	1 609	530	524	-	-
Ländliche Umlandkreise zusammen	3 803	292	-	421	-	103	136	1 665	571	555	-	-
Regionstyp zusammen	3 824	294	-	427	1	104	197	1 668	575	558	-	-
3 Ländlich geprägte Regionen												
6 Kreise in ländlichen Regionen Gemeinden mit hoher zentralörtlicher Funktion (OZ/MZ)												
21 Oberzentren	20	1	-	-	-	-	1	1	3	14	-	-
22 Mittelzentren	157	10	-	15	-	13	4	11	14	90	-	-
zusammen	177	11	-	15	-	13	5	12	17	104	-	-
Gemeinden ohne hohe zentralörtliche Funktion (kein OZ/MZ)												
23 Unterzentren	210	9	-	59	-	13	13	13	26	77	-	-
24 Kleinzentren	417	31	-	-	-	-	24	15	48	299	-	-
25 Ohne zentralörtl. Funktion	2 049	454	-	210	-	-	-	518	126	741	-	-
zusammen	2 676	494	-	269	-	13	37	546	200	1 117	-	-
Kreise in ländlichen Regionen zusammen	2 853	505	-	284	-	26	42	558	217	1 221	-	-
Regionstyp zusammen	2 853	505	-	284	-	26	42	558	217	1 221	-	-
Regionen zusammen	8 503	1 129	1	1 031	2	396	426	2 303	1 111	2 051	52	1

a) Wichtigster Baustein in diesem System sind die (oben erwähnten) Raumordnungsregionen, die sich vorzugsweise für die Analyse interregionaler Unterschiede in den Lebensbedingungen eignen. Ihre Typisierung nach den Merkmalen "Zentralität" und "Verdichtung" führte zu drei Regionstypen, und zwar

- Regionen mit großen Verdichtungsräumen
- Regionen mit Verdichtungsansätzen
- ländlich geprägte Regionen.

Bei den Raumordnungsregionen handelt es sich praktisch um oberzentralörtliche Einzugsbereiche.

b) Innerhalb der drei Regionstypen werden sechs Kreistypen unterschieden, deren Abgrenzung stark von der Merkmalskombination des jeweiligen Regionstyps abhängig ist.

In den Regionen mit großen Verdichtungsräumen werden drei Kreistypen ausgegliedert. Neben den "Kernstädten" (kreisfreie Großstädte) werden diejenigen Kreise als Kreistyp "hochverdichtetes Umland" ausgewiesen, die oberhalb eines aus verschiedenen Merkmalen (Siedlungsdichte, Wohnungsdichte, Arbeitsplatzdichte) berechneten mittleren Verdichtungsindex des Regionstyps liegen. Die restlichen Kreise bilden die Elemente des Kreistyps "ländliches Umland"; ihre Werte liegen unterhalb des Regionsmittels des Verdichtungsindex.

In den Regionen mit Verdichtungsansätzen wird nur nach Kernstädten und deren Umland unterschieden; die Kreise in ländlichen Regionen erfahren keine weitere Differenzierung.

c) Die Gemeindetypisierung berücksichtigt sowohl die Lage im großräumigen siedlungsstrukturellen Kontext (Lage im Regionstyp) als auch die innerregionalen Bezugsbedin-

gungen (Lage im Kreistyp); unterschieden werden 11 (im Tabellenteil als Zwischen-summen ausgewiesen) bzw. 25 Gemeindetypen.

Einzig die Kernstädte in Regionen mit großen Verdichtungsräumen werden nach ihrer Größe differenziert (Kernstädte über 500 000 Einwohner und Kernstädte mit einer Einwohnerzahl zwischen 100 000 und 500 000), um dem besonderen Charakter der Funktionen von und der Lebensbedingungen in großen Großstädten gerecht zu werden.

Die Differenzierung der Gemeinden innerhalb der sonstigen Kreistypen erfolgt nach der zentralörtlichen Funktion der Gemeinde. Auf die politische Gemeindegröße als Abgrenzungskriterium wird verzichtet, um die Nachteile der mangelnden Vergleichbarkeit administrativer Gegebenheiten in den Bundesländern zu eliminieren. Die Gemeindegröße geht nun indirekt über die jeweilige Zentralität in die Typik ein. Diese Zentralität orientiert sich an vorhandenen Einrichtungen und Plänen und beschreibt die Lebensverhältnisse und ihre wahrscheinliche Fortentwicklung plastischer als das alleinige Merkmal der Gemeindegröße.

Wie bereits in der Vorbemerkung erwähnt, soll die Abgrenzung siedlungsstruktureller Gebietstypen auf der Grundlage der Volkszählungsergebnisse erneut überprüft werden. Erst bei dieser Gelegenheit sollen, soweit auf die Einwohnerzahlen bezogene Schwellenwerte verwendet wurden, die zum Stichtag der Volkszählung 1987 festgestellten Änderungen des Bevölkerungsstandes berücksichtigt werden. Daraus erklärt sich, daß 12 Kernstädte mit 500 000 und mehr Einwohnern und 58 Kernstädte mit 100 000 bis unter 500 000 Einwohnern angegeben werden (siehe Übersicht 2), während es nach den Ergebnissen der Volkszählung 1987 nur noch 11 Städte mit 500 000 und mehr Einwohnern und nur noch 55 Städte mit 100 000 bis unter 500 000 Einwohnern gab (siehe Übersicht 1).

RAUMORDNUNGSREGIONEN DER BUNDESREPUBLIK DEUTSCHLAND

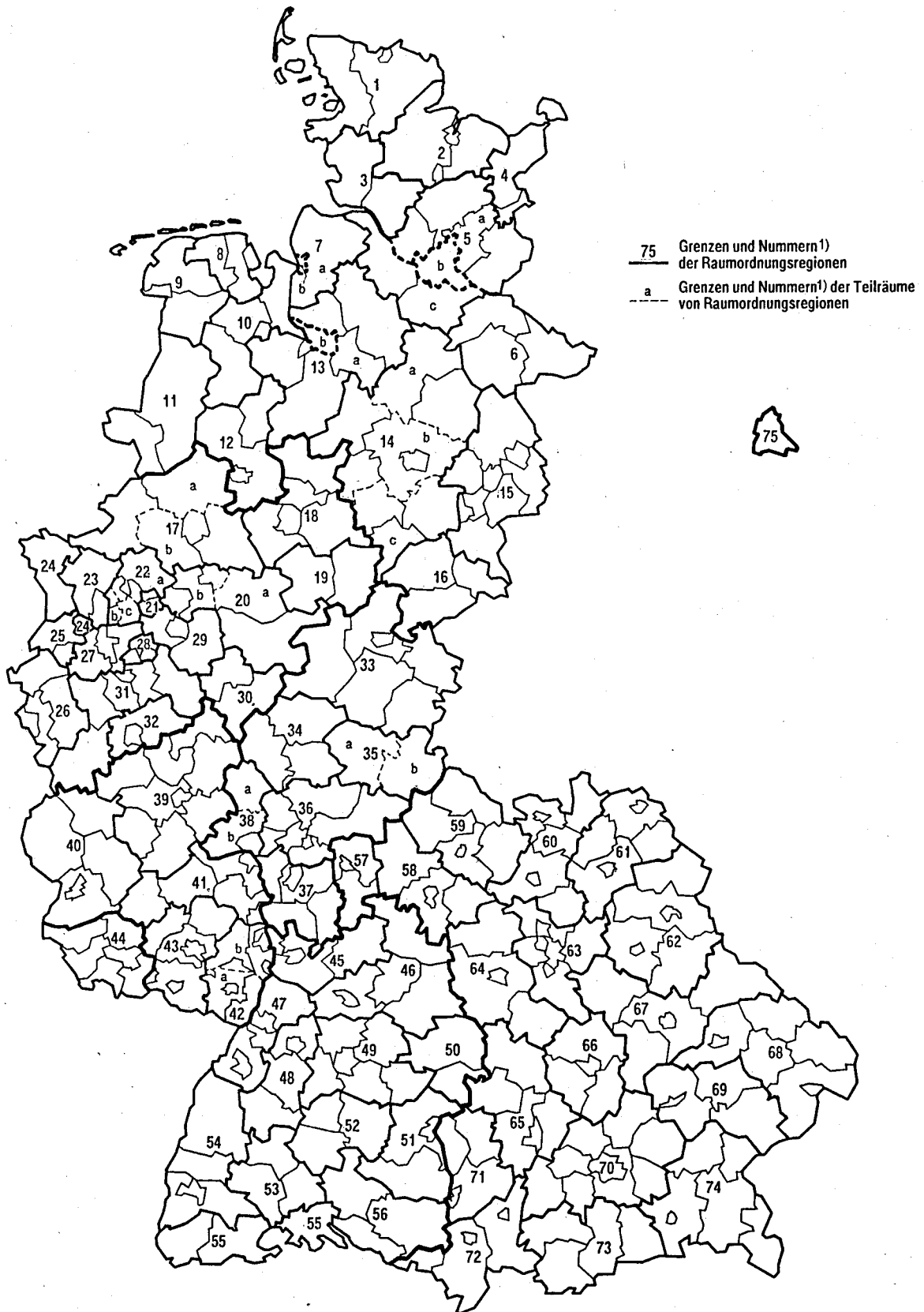

1) Vgl. Tabellenteil.

SIEDLUNGSSTRUKTURELLE TYPISIERUNG DER KREISE BZW. KREISFREIEN STÄDTE

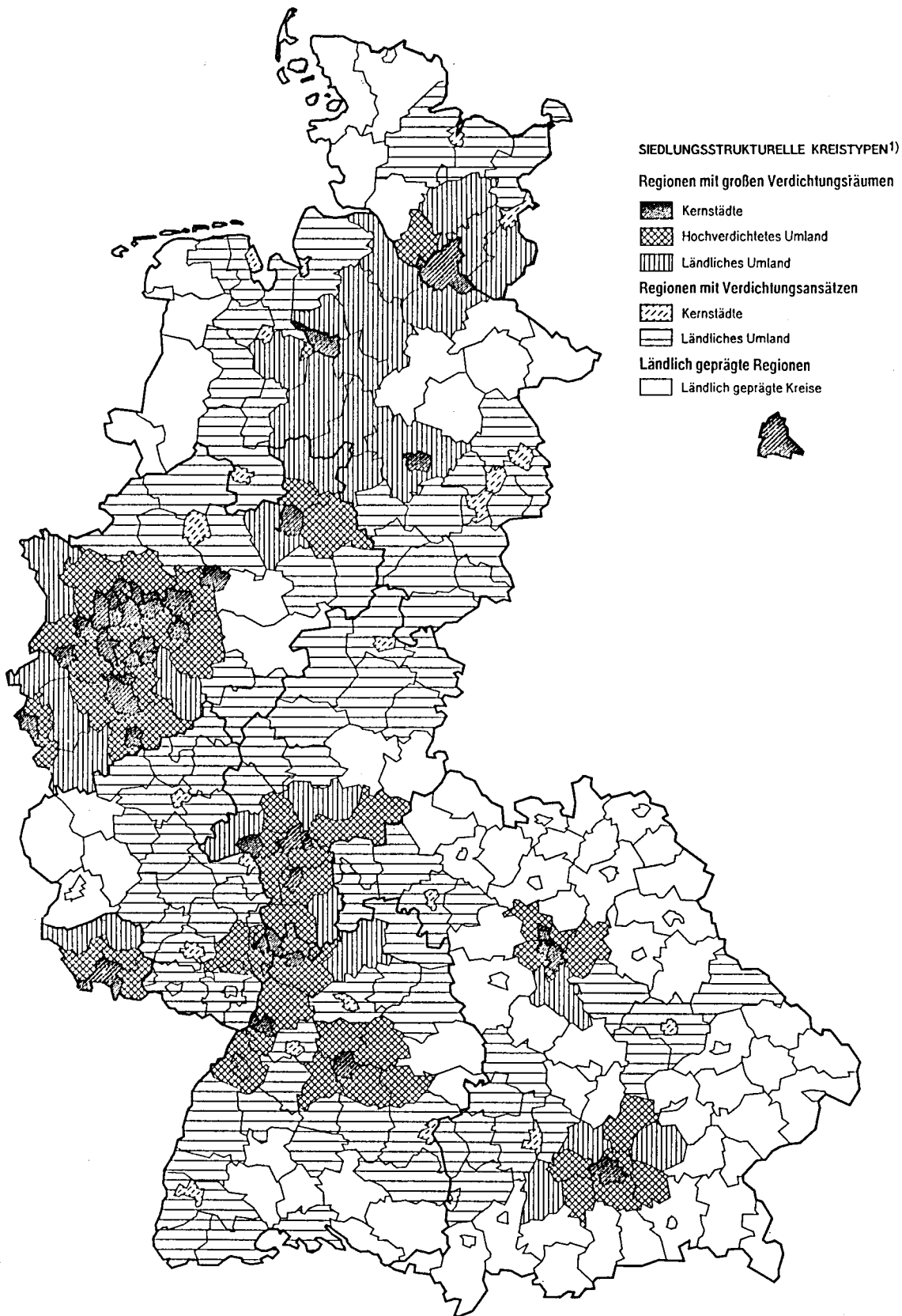

1) Siehe Ziffer 2.2 der Definitionen.

Tabellenteil

Volks
1 Ausgewählte

Lfd. Nr.	Gegenstand der Nachweisung	Einheit	Bundes- gebiet	Schleswig- Holstein	Hamburg	Nieder- sachsen
1	Wohnberechtigte Bevölkerung	Anzahl %	63 202 852 100	2 693 440 4,3	1 631 161 2,6	7 418 807 11,7
2	Bevölkerung am Ort der Hauptwohnung	Anzahl %	61 077 042 100	2 554 241 4,2	1 592 770 2,6	7 162 103 11,7
3	Deutsche	Anzahl %	56 931 467 100	2 478 357 4,4	1 445 387 2,5	6 896 940 12,1
4	Ausländer	Anzahl %	4 145 575 100	75 884 1,8	147 383 3,6	265 163 6,4
Alter von ... bis unter ... Jahren						
5	unter 18	Anzahl %	11 315 986 100	472 262 4,2	237 043 2,1	1 369 599 12,1
6	18 - 45	Anzahl %	24 499 259 100	1 010 769 4,1	635 537 2,6	2 820 864 11,5
7	45 - 65	Anzahl %	15 914 060 100	661 572 4,2	426 510 2,7	1 845 923 11,6
8	65 und mehr	Anzahl %	9 347 737 100	409 638 4,4	293 680 3,1	1 125 717 12,0
9	Erwerbspersonen	Anzahl %	28 993 853 100	1 229 525 4,2	781 442 2,7	3 325 234 11,5
10	Erwerbstätige	Anzahl %	26 907 517 100	1 121 426 4,2	690 790 2,6	3 037 226 11,3
davon						
11	Deutsche	Anzahl %	25 053 634 100	1 090 150 4,4	631 778 2,5	2 930 811 11,7
12	Ausländer	Anzahl %	1 853 883 100	31 276 1,7	59 012 3,2	106 415 5,7
13	Erwerbslose	Anzahl %	2 086 336 100	108 099 5,2	90 652 4,3	288 008 13,8
14	Nichterwerbspersonen	Anzahl %	32 083 189 100	1 324 716 4,1	811 328 2,5	3 836 869 12,0
15	Bevölkerung in Privathaushalten	Anzahl %	61 603 392 100	2 559 593 4,2	1 587 357 2,6	7 229 767 11,7
16	Privathaushalte	Anzahl %	26 218 438 100	1 108 408 4,2	827 042 3,2	2 958 147 11,3
17	Einpersonenhaushalte	Anzahl %	8 766 753 100	371 192 4,2	386 531 4,4	920 958 10,5
18	Mehrpersonenhaushalte	Anzahl %	17 451 685 100	737 216 4,2	440 511 2,5	2 037 189 11,7
Durchschnittliche Haushaltsgröße (Personen)						
19	Ein- und Mehrpersonenhaushalte	Anzahl	2,3	2,3	1,9	2,4
20	Mehrpersonenhaushalte	Anzahl	3,0	3,0	2,7	3,1

zählung 1987
Strukturzahlen

Bremen	Nordrhein- Westfalen	Hessen	Rheinland- Pfalz	Baden- Württemberg	Bayern	Saarland	Berlin (West)	Lfd. Nr.
679 255 1,1	17 188 088 27,2	5 697 249 9,0	3 763 709 6,0	9 634 468 15,2	11 349 037 18,0	1 085 415 1,7	2 062 223 3,3	1
660 084 1,1	16 711 845 27,4	5 507 777 9,0	3 630 823 5,9	9 286 387 15,2	10 902 643 17,9	1 055 660 1,7	2 012 709 3,3	2
614 968 1,1	15 451 770 27,1	5 036 512 8,8	3 478 403 6,1	8 436 710 14,8	10 291 091 18,1	1 012 109 1,8	1 789 220 3,1	3
45 116 1,1	1 260 075 30,4	471 265 11,4	152 420 3,7	849 677 20,5	611 552 14,8	43 551 1,1	223 489 5,4	4
106 088 0,9	3 068 242 27,1	987 442 8,7	677 523 6,0	1 804 139 15,9	2 096 027 18,5	185 052 1,6	312 569 2,8	5
261 671 1,1	6 668 518 27,2	2 225 886 9,1	1 428 079 5,8	3 798 070 15,5	4 394 803 17,9	424 077 1,7	830 985 3,4	6
174 290 1,1	4 494 272 28,2	1 439 698 9,0	961 068 6,0	2 353 711 14,8	2 773 605 17,4	290 265 1,8	493 146 3,1	7
118 035 1,3	2 480 813 26,5	854 751 9,1	564 153 6,0	1 330 467 14,2	1 638 208 17,5	156 266 1,7	376 009 4,0	8
311 367 1,1	7 600 474 26,2	2 642 365 9,1	1 683 550 5,8	4 562 613 15,7	5 372 250 18,5	464 097 1,6	1 020 936 3,5	9
271 504 1,0	6 933 089 25,8	2 490 795 9,3	1 571 363 5,8	4 354 735 16,2	5 096 990 18,9	412 264 1,5	927 335 3,4	10
255 270 1,0	6 433 895 25,7	2 267 988 9,1	1 505 711 6,0	3 932 249 15,7	4 782 145 19,1	396 560 1,6	827 077 3,3	11
16 234 0,9	499 194 26,9	222 807 12,0	65 652 3,5	422 486 22,8	314 845 17,0	15 704 0,8	100 258 5,4	12
39 863 1,9	667 385 32,0	151 570 7,3	112 187 5,4	207 878 10,0	275 260 13,2	51 833 2,5	93 601 4,5	13
348 717 1,1	9 111 371 28,4	2 865 412 8,9	1 947 273 6,1	4 723 774 14,7	5 530 393 17,2	591 563 1,8	991 773 3,1	14
664 949 1,1	16 853 223 27,4	5 568 033 9,0	3 678 645 6,0	9 404 814 15,3	10 985 161 17,8	1 068 713 1,7	2 003 137 3,3	15
322 317 1,2	7 193 367 27,4	2 375 434 9,1	1 476 782 5,6	3 900 175 14,9	4 527 448 17,3	438 854 1,7	1 090 464 4,2	16
133 561 1,5	2 363 454 27,0	783 577 8,9	411 225 4,7	1 272 673 14,5	1 444 089 16,5	122 783 1,4	556 710 6,4	17
188 756 1,1	4 829 913 27,7	1 591 857 9,1	1 065 557 6,1	2 627 502 15,1	3 083 359 17,7	316 071 1,8	533 754 3,1	18
2,1	2,3	2,3	2,5	2,4	2,4	2,4	1,8	19
2,8	3,0	3,0	3,1	3,1	3,1	3,0	2,7	20

2 Wohnberechtigte Bevölkerung, Bevölkerung am Ort der Hauptwohnung sowie

Lfd. Nr.	Siedlungsstrukturelle Gemeindetypen	Wohnberechtigte Bevölkerung	Bevölkerung am Ort der Hauptwohnung	Ausländer		Bundes
				zusammen	männlich	
1 Regionen mit großen Verdichtungsräumen						
1 Kernstädte (kreisfr. über 100 000 E.)						
Mit 500 000 und mehr Einwohnern						
01	1 Oberzentren	10 531 770	10 214 123	1 206 249	671 559	
Mit 100 000 bis unter 500 000 Einw.						
02	2 Oberzentren	4 602 792	4 449 716	452 069	250 995	
03	3 Mittelzentren	1 783 079	1 746 951	148 086	81 974	
04	zusammen	6 385 871	6 196 667	600 155	332 969	
05	Kernstädte zusammen	16 917 641	16 410 790	1 806 404	1 004 528	
2 Hochverdichtete Umlandkreise						
Gemeinden mit hoher zentralörtlicher Funktion (OZ/MZ)						
06	4 Oberzentren	145 297	141 921	25 528	14 850	
07	5 Mittelzentren	8 012 155	7 811 707	626 038	345 758	
08	zusammen	8 157 452	7 953 628	651 566	360 608	
Gemeinden ohne hohe zentralörtliche Funktion (kein OZ/MZ)						
09	6 Unterzentren	1 633 082	1 587 391	100 419	55 730	
10	7 Kleinzentren	1 050 492	1 023 006	67 645	37 542	
11	8 Ohne zentralörtliche Funktion	1 811 488	1 763 805	112 036	62 284	
12	zusammen	4 495 062	4 374 202	280 100	155 556	
13	Hochverdichtete Umlandkreise zusammen	12 652 514	12 327 830	931 656	516 164	
3 Ländliche Umlandkreise						
Gemeinden mit hoher zentralörtlicher Funktion (OZ/MZ)						
14	9 Oberzentren	52 639	50 667	4 350	2 379	
15	10 Mittelzentren	2 718 956	2 642 269	136 785	75 111	
16	zusammen	2 771 595	2 692 936	141 135	77 490	
Gemeinden ohne hohe zentralörtliche Funktion (kein OZ/MZ)						
17	11 Unterzentren	1 399 274	1 360 554	46 839	25 755	
18	12 Kleinzentren	294 356	285 830	8 685	4 584	
19	13 Ohne zentralörtliche Funktion	927 394	895 911	16 675	8 990	
20	zusammen	2 621 024	2 542 295	72 199	39 329	
21	Ländliche Umlandkreise zusammen	5 392 619	5 235 231	213 334	116 819	
22	Regionstyp zusammen	34 962 774	33 973 851	2 951 404	1 637 511	
2 Regionen mit Verdichtungsansätzen						
4 Kernstädte (kreisfr. über 100 000 E.)						
23	14 Kernstädte (Oberzentren)	3 132 760	3 005 259	216 549	119 932	
24	15 Kernstädte (Mittelzentren)	242 451	235 965	19 360	11 325	
25	zusammen	3 375 211	3 241 224	235 909	131 257	
5 Ländliche Umlandkreise						
Gemeinden mit hoher zentralörtlicher Funktion (OZ/MZ)						
26	16 Oberzentren	1 327 554	1 264 772	98 242	55 085	
27	17 Mittelzentren	4 747 541	4 595 183	242 552	134 784	
28	zusammen	6 075 095	5 859 955	340 794	189 869	
Gemeinden ohne hohe zentralörtliche Funktion (kein OZ/MZ)						
29	18 Unterzentren	2 839 852	2 740 358	112 179	61 954	
30	19 Kleinzentren	2 219 847	2 135 501	77 021	42 232	
31	20 Ohne zentralörtl. Funktion	3 626 581	3 480 415	81 268	44 336	
32	zusammen	8 686 280	8 356 274	270 468	148 522	
33	Ländliche Umlandkreise zusammen	14 761 375	14 216 229	611 262	338 391	
34	Regionstyp zusammen	18 136 586	17 457 453	847 171	469 648	
3 Ländlich geprägte Regionen						
6 Kreise in ländlichen Regionen						
Gemeinden mit hoher zentralörtlicher Funktion (OZ/MZ)						
35	21 Oberzentren	1 180 520	1 135 868	72 034	39 912	
36	22 Mittelzentren	2 974 102	2 847 538	139 627	76 848	
37	zusammen	4 154 622	3 983 406	211 661	116 760	
Gemeinden ohne hohe zentralörtliche Funktion (kein OZ/MZ)						
38	23 Unterzentren	1 582 420	1 515 507	53 896	29 734	
39	24 Kleinzentren	1 699 487	1 614 368	39 734	21 345	
40	25 Ohne zentralörtl. Funktion	2 666 963	2 532 457	41 709	22 477	
41	zusammen	5 948 870	5 662 332	135 339	73 556	
42	Kreise in ländlichen Regionen zusammen	10 103 492	9 645 738	347 000	190 316	
43	Regionstyp zusammen	10 103 492	9 645 738	347 000	190 316	
44	Regionen insgesamt	63 202 852	61 077 042	4 145 575	2 297 475	

1) Bezogen auf die Bevölkerung am Ort der Hauptwohnung.

zählung 1987

Ausländer und Erwerbstätige nach siedlungsstrukturellen Gemeindetypen

Zwar				Einwohner je km2 1)	Lfd. Nr.
Erwerbstätige					
weiblich	zusammen	männlich	weiblich		
gebiet					
534 690	4 539 039	2 660 144	1 878 895	2 635	01
201 074	1 905 591	1 145 456	760 135	1 641	02
66 112	688 084	446 574	241 510	1 538	03
267 186	2 593 675	1 592 030	1 001 645	1 611	04
801 876	7 132 714	4 252 174	2 880 540	2 125	05
10 678	65 758	41 508	24 250	1 051	06
280 280	3 424 000	2 163 981	1 260 019	610	07
290 958	3 489 758	2 205 489	1 284 269	614	08
44 689	741 608	462 929	278 679	344	09
30 103	485 234	303 943	181 291	282	10
49 752	849 211	532 177	317 034	254	11
124 544	2 076 053	1 299 049	777 004	288	12
415 502	5 565 811	3 504 538	2 061 273	438	13
1 971	21 615	12 795	8 820	610	14
61 674	1 147 065	720 102	426 963	287	15
63 645	1 168 680	732 897	435 783	290	16
21 084	599 621	386 120	213 501	155	17
4 101	135 763	85 097	50 666	140	18
7 685	413 741	264 141	149 600	78	19
32 870	1 149 125	735 358	413 767	114	20
96 515	2 317 805	1 468 255	849 550	166	21
1 313 893	15 016 330	9 224 967	5 791 363	504	22
96 617	1 262 736	746 085	516 651	1 222	23
8 035	101 710	66 230	35 420	551	24
104 652	1 364 446	812 375	552 071	1 123	25
43 157	536 661	321 324	215 337	774	26
107 768	1 963 366	1 235 712	727 654	242	27
150 925	2 500 027	1 557 036	942 991	284	28
50 225	1 204 529	765 757	438 772	158	29
34 789	974 657	619 014	355 643	124	30
36 932	1 568 720	1 009 036	559 684	91	31
121 946	3 747 906	2 393 807	1 354 099	115	32
272 871	6 247 933	3 950 843	2 297 090	152	33
377 523	7 612 379	4 763 218	2 849 161	181	34
32 122	488 492	291 371	197 121	776	35
62 779	1 230 171	753 216	476 955	234	36
94 901	1 718 663	1 044 587	674 076	292	37
24 162	657 541	419 320	238 221	109	38
18 389	748 069	466 270	281 799	94	39
19 232	1 154 535	737 301	417 234	63	40
61 783	2 560 145	1 622 891	937 254	79	41
156 684	4 278 808	2 667 478	1 611 330	114	42
156 684	4 278 808	2 667 478	1 611 330	114	43
1 848 100	26 907 517	16 655 663	10 251 854	246	44

Volks

2 Wohnberechtigte Bevölkerung, Bevölkerung am Ort der Hauptwohnung sowie

Lfd. Nr.	Siedlungsstrukturelle Gemeindetypen	Wohnberechtigte Bevölkerung	Bevölkerung am Ort der Hauptwohnung	Und	
				Ausländer	
				zusammen	männlich
				Schleswig-	
1 Regionen mit großen Verdichtungsräumen					
2 Hochverdichtete Umlandkreise					
Gemeinden mit hoher zentralörtlicher Funktion (OZ/MZ)					
01	5 Mittelzentren	110 682	108 411	5 862	3 113
Gemeinden ohne hohe zentralörtliche Funktion (kein OZ/MZ)					
02	6 Unterzentren	44 171	43 216	2 042	1 114
03	7 Kleinzentren	39 869	39 005	1 568	825
04	8 Ohne zentralörtliche Funktion	70 887	68 960	1 625	880
05	zusammen	154 927	151 181	5 235	2 819
06	Hochverdichtete Umlandkreise zusammen	265 609	259 592	11 097	5 932
3 Ländliche Umlandkreise					
Gemeinden mit hoher zentralörtlicher Funktion (OZ/MZ)					
07	10 Mittelzentren	231 828	226 108	9 144	4 790
Gemeinden ohne hohe zentralörtliche Funktion (kein OZ/MZ)					
08	11 Unterzentren	64 570	63 066	2 922	1 538
09	12 Kleinzentren	64 443	62 981	1 947	965
10	13 Ohne zentralörtliche Funktion	214 383	205 964	3 099	1 586
11	zusammen	343 396	332 011	7 968	4 089
12	Ländliche Umlandkreise zusammen	575 224	558 119	17 112	8 879
13	Regionstyp zusammen	840 833	817 711	28 209	14 811
2 Regionen mit Verdichtungsansätzen					
4 Kernstädte (kreisfr. über 100 000 E.)					
14	14 Kernstädte (Oberzentren)	465 480	448 264	23 454	12 796
5 Ländliche Umlandkreise					
Gemeinden mit hoher zentralörtlicher Funktion (OZ/MZ)					
15	16 Oberzentren	81 634	79 771	3 481	1 892
16	17 Mittelzentren	91 973	88 700	2 411	1 329
17	zusammen	173 607	168 471	5 892	3 221
Gemeinden ohne hohe zentralörtliche Funktion (kein OZ/MZ)					
18	18 Unterzentren	118 227	107 882	1 764	926
19	19 Kleinzentren	108 840	99 468	1 328	675
20	20 Ohne zentralörtl. Funktion	272 573	245 667	2 550	1 296
21	zusammen	499 640	453 017	5 642	2 897
22	Ländliche Umlandkreise zusammen	673 247	621 488	11 534	6 118
23	Regionstyp zusammen	1 138 727	1 069 752	34 988	18 914
3 Ländlich geprägte Regionen					
6 Kreise in ländlichen Regionen					
Gemeinden mit hoher zentralörtlicher Funktion (OZ/MZ)					
24	21 Oberzentren	89 519	86 554	3 878	1 908
25	22 Mittelzentren	159 074	151 357	2 940	1 600
26	zusammen	248 593	237 911	6 818	3 508
Gemeinden ohne hohe zentralörtliche Funktion (kein OZ/MZ)					
27	23 Unterzentren	53 752	51 296	1 308	663
28	24 Kleinzentren	103 019	93 821	1 863	887
29	25 Ohne zentralörtl. Funktion	308 516	283 750	2 698	1 280
30	zusammen	465 287	428 867	5 869	2 830
31	Kreise in ländlichen Regionen zusammen	713 880	666 778	12 687	6 338
32	Regionstyp zusammen	713 880	666 778	12 687	6 338
33	Regionen zusammen	2 693 440	2 554 241	75 884	40 063
Ham					
1 Regionen mit großen Verdichtungsräumen					
1 Kernstädte (kreisfr. über 100 000 E.)					
Mit 500 000 und mehr Einwohnern					
34	1 Oberzentren	1 631 161	1 592 770	147 383	82 663

1) Bezogen auf die Bevölkerung am Ort der Hauptwohnung.

zählung 1987

Ausländer und Erwerbstätige nach siedlungsstrukturellen Gemeindetypen

zwar				Einwohner je km2 1)	Lfd. Nr.
Erwerbstätige					
weiblich	zusammen	männlich	weiblich		
Holstein					
2 749	49 673	29 489	20 184	1 445	01
928	20 047	12 355	7 692	609	02
743	19 697	11 895	7 802	886	03
745	34 532	21 552	12 980	146	04
2 416	74 276	45 802	28 474	258	05
5 165	123 949	75 291	48 658	392	06
4 354	104 633	62 224	42 409	702	07
1 384	28 095	17 341	10 754	501	08
982	30 332	18 501	11 831	481	09
1 513	98 096	61 394	36 702	74	10
3 879	156 523	97 236	59 287	109	11
8 233	261 156	159 460	101 696	166	12
13 398	385 105	234 751	150 354	203	13
10 658	184 486	108 806	75 680	1 379	14
1 589	33 400	20 490	12 910	1 108	15
1 082	36 580	22 609	13 971	558	16
2 671	69 980	43 099	26 881	729	17
838	45 404	27 672	17 732	616	18
653	43 451	26 745	16 706	187	19
1 254	108 950	69 701	39 249	65	20
2 745	197 805	124 118	73 687	101	21
5 416	267 785	167 217	100 568	131	22
16 074	452 271	276 023	176 248	212	23
1 970	35 667	21 322	14 345	1 546	24
1 340	63 631	38 803	24 828	487	25
3 310	99 298	60 125	39 173	648	26
645	22 071	13 999	8 072	410	27
976	39 123	24 540	14 583	153	28
1 418	123 558	81 051	42 507	51	29
3 039	184 752	119 590	65 162	68	30
6 349	284 050	179 715	104 335	100	31
6 349	284 050	179 715	104 335	100	32
35 821	1 121 426	690 489	430 937	162	33
burg					
64 720	690 790	396 372	294 418	2 110	34

2 Wohnberechtigte Bevölkerung, Bevölkerung am Ort der Hauptwohnung sowie

Lfd. Nr.	Siedlungsstrukturelle Gemeindetypen	Wohnberechtigte Bevölkerung	Bevölkerung am Ort der Hauptwohnung	Und	
				Ausländer	
				zusammen	männlich
Nieder					
1 Regionen mit großen Verdichtungsräumen					
1 Kernstädte (kreisfr. über 100 000 E.) Mit 500 000 und mehr Einwohnern					
01	1 Oberzentren	515 153	494 864	47 731	26 547
2 Hochverdichtete Umlandkreise Gemeinden mit hoher zentralörtlicher Funktion (OZ/MZ)					
02	5 Mittelzentren	73 879	72 072	4 003	2 109
3 Ländliche Umlandkreise Gemeinden mit hoher zentralörtlicher Funktion (OZ/MZ)					
03	10 Mittelzentren	799 027	777 125	30 523	16 881
Gemeinden ohne hohe zentralörtliche Funktion (kein OZ/MZ)					
04	11 Unterzentren	593 865	578 928	13 535	7 522
05	13 Ohne zentralörtliche Funktion	447 547	432 554	6 542	3 613
06	zusammen	1 041 412	1 011 482	20 077	11 135
Ländliche Umlandkreise					
07	zusammen	1 840 439	1 788 607	50 600	28 016
08	Regionstyp zusammen	2 429 471	2 355 543	102 334	56 672
2 Regionen mit Verdichtungsansätzen					
4 Kernstädte (kreisfr. über 100 000 E.)					
09	14 Kernstädte (Oberzentren)	658 820	634 289	31 907	18 057
10	15 Kernstädte (Mittelzentren)	242 451	235 965	19 360	11 325
11	zusammen	901 271	870 254	51 267	29 382
5 Ländliche Umlandkreise Gemeinden mit hoher zentralörtlicher Funktion (OZ/MZ)					
12	16 Oberzentren	232 995	218 147	14 781	8 299
13	17 Mittelzentren	1 019 001	985 053	38 470	21 331
14	zusammen	1 251 996	1 203 200	53 251	29 630
Gemeinden ohne hohe zentralörtliche Funktion (kein OZ/MZ)					
15	18 Unterzentren	703 064	679 887	16 084	8 969
16	20 Ohne zentralörtl. Funktion	786 575	759 445	11 798	6 591
17	zusammen	1 489 639	1 439 332	27 882	15 560
Ländliche Umlandkreise					
18	zusammen	2 741 635	2 642 532	81 133	45 190
19	Regionstyp zusammen	3 642 906	3 512 786	132 400	74 572
3 Ländlich geprägte Regionen					
6 Kreise in ländlichen Regionen Gemeinden mit hoher zentralörtlicher Funktion (OZ/MZ)					
20	22 Mittelzentren	548 413	529 265	15 898	8 782
Gemeinden ohne hohe zentralörtliche Funktion (kein OZ/MZ)					
21	23 Unterzentren	439 638	424 394	9 021	5 185
22	25 Ohne zentralörtl. Funktion	358 379	340 115	5 510	3 078
23	zusammen	798 017	764 509	14 531	8 263
Kreise in ländlichen Regionen					
24	zusammen	1 346 430	1 293 774	30 429	17 045
25	Regionstyp zusammen	1 346 430	1 293 774	30 429	17 045
26	Regionen zusammen	7 418 807	7 162 103	265 163	148 289
Bra					
1 Regionen mit großen Verdichtungsräumen					
1 Kernstädte (kreisfr. über 100 000 E.) Mit 500 000 und mehr Einwohnern					
27	1 Oberzentren	549 966	533 455	36 402	20 214
2 Regionen mit Verdichtungsansätzen					
4 Kernstädte (kreisfr. über 100 000 E.)					
28	14 Kernstädte (Oberzentren)	129 289	126 629	8 714	4 614
29	Regionen zusammen	679 255	660 084	45 116	24 828
1) Bezogen auf die Bevölkerung am Ort der Hauptwohnung.					

1) Bezogen auf die Bevölkerung am Ort der Hauptwohnung.

zählung 1987
Ausländer und Erwerbstätige nach siedlungsstrukturellen Gemeindetypen

Zwar				Einwohner je km2 1)	Lfd. Nr.
Erwerbstätige					
weiblich	zusammen	männlich	weiblich		
sachsen					
21 184	209 741	119 420	90 321	2 423	01
1 894	31 319	19 538	11 781	1 162	02
13 642	343 803	211 856	131 947	254	03
6 013	261 145	165 221	95 924	143	04
2 929	194 215	125 361	68 854	70	05
8 942	455 360	290 582	164 778	99	06
22 584	799 163	502 438	296 725	135	07
45 662	1 040 223	641 396	398 827	174	08
13 850	262 128	157 747	104 381	1 224	09
8 035	101 710	66 290	35 420	551	10
21 885	363 838	224 037	139 801	920	11
6 482	89 811	51 223	38 588	1 039	12
17 139	409 127	254 565	154 562	233	13
23 621	498 938	305 788	193 150	271	14
7 115	287 845	184 224	103 621	131	15
5 207	327 029	211 452	115 577	77	16
12 322	614 874	395 676	219 198	96	17
35 943	1 113 812	701 464	412 348	136	18
57 828	1 477 650	925 501	552 149	172	19
7 116	211 093	132 705	78 388	235	20
3 836	169 005	112 927	56 078	91	21
2 432	139 255	91 140	48 115	52	22
6 268	308 260	204 067	104 193	68	23
13 384	519 353	336 772	182 581	96	24
13 384	519 353	336 772	182 581	96	25
116 874	3 037 226	1 903 669	1 133 557	151	26
men					
16 188	222 523	135 191	87 332	1 633	27
4 100	48 981	30 746	18 235	1 634	28
20 288	271 504	165 937	105 567	1 633	29

2 Wohnberechtigte Bevölkerung, Bevölkerung am Ort der Hauptwohnung sowie

Lfd. Nr.	Siedlungsstrukturelle Gemeindetypen	Wohnberechtigte Bevölkerung	Bevölkerung am Ort der Hauptwohnung	Und	
				Ausländer	
				zusammen	männlich
Nordrhein-					
1 Regionen mit großen Verdichtungsräumen					
1 Kernstädte (kreisfr. über 100 000 E.)					
Mit 500 000 und mehr Einwohnern					
01	1 Oberzentren	3 315 154	3 224 734	349 575	192 738
Mit 100 000 bis unter 500 000 Einw.					
02	2 Oberzentren	2 328 511	2 255 103	200 448	110 968
03	3 Mittelzentren	1 610 305	1 578 192	140 987	78 072
04	zusammen	3 938 816	3 833 295	341 435	189 040
05	Kernstädte zusammen	7 253 970	7 058 029	691 010	361 778
2 Hochverdichtete Umlandkreise					
Gemeinden mit hoher zentralörtlicher Funktion (OZ/MZ)					
06	5 Mittelzentren	4 963 103	4 847 113	343 227	189 221
Gemeinden ohne hohe zentralörtliche Funktion (kein OZ/MZ)					
07	6 Unterzentren	475 726	461 214	19 175	10 532
08	Hochverdichtete Umlandkreise zusammen	5 438 829	5 308 327	362 402	199 753
3 Ländliche Umlandkreise					
Gemeinden mit hoher zentralörtlicher Funktion (OZ/MZ)					
09	10 Mittelzentren	1 259 327	1 223 976	71 140	39 365
Gemeinden ohne hohe zentralörtliche Funktion (kein OZ/MZ)					
10	11 Unterzentren	475 555	462 323	19 061	10 489
11	Ländliche Umlandkreise zusammen	1 734 882	1 686 299	90 201	49 854
12	Regionstyp zusammen	14 427 681	14 052 655	1 143 613	631 385
2 Regionen mit Verdichtungsansätzen					
4 Kernstädte (kreisfr. über 100 000 E.)					
13	14 Kernstädte (Oberzentren)	266 894	246 186	10 824	6 160
5 Ländliche Umlandkreise					
Gemeinden mit hoher zentralörtlicher Funktion (OZ/MZ)					
14	16 Oberzentren	226 659	217 099	16 334	9 454
15	17 Mittelzentren	1 207 797	1 175 970	52 337	29 464
16	zusammen	1 434 456	1 393 069	68 671	38 928
Gemeinden ohne hohe zentralörtliche Funktion (kein OZ/MZ)					
17	18 Unterzentren	507 912	492 977	11 097	6 203
18	Ländliche Umlandkreise zusammen	1 942 368	1 886 046	79 768	45 131
19	Regionstyp zusammen	2 209 262	2 132 232	90 592	51 291
3 Ländlich geprägte Regionen					
6 Kreise in ländlichen Regionen					
Gemeinden mit hoher zentralörtlicher Funktion (OZ/MZ)					
20	22 Mittelzentren	420 393	400 923	21 828	12 033
Gemeinden ohne hohe zentralörtliche Funktion (kein OZ/MZ)					
21	23 Unterzentren	130 752	126 035	4 042	2 270
22	Kreise in ländlichen Regionen zusammen	551 145	526 958	25 870	14 303
23	Regionstyp zusammen	551 145	526 958	25 870	14 303
24	Regionen zusammen	17 188 088	16 711 845	1 260 075	696 979

1) Bezogen auf die Bevölkerung am Ort der Hauptwohnung.

zählung 1987
 Ausländer und Erwerbstätige nach siedlungsstrukturellen Gemeindetypen

Zusatz				Einwohner je km2 1)	Lfd. Nr.
Erwerbstätige					
weiblich	zusammen	männlich	weiblich		
Westfalen					
156 837	1 329 441	822 121	507 320	2 398	01
89 480	936 512	573 698	362 814	1 682	02
62 915	623 372	403 510	219 862	1 765	03
152 395	1 559 884	977 208	582 676	1 715	04
309 232	2 889 325	1 799 329	1 089 996	1 972	05
154 006	2 047 694	1 319 854	727 840	632	06
8 643	199 854	129 922	69 932	207	07
162 649	2 247 548	1 449 776	797 772	536	08
31 775	511 918	330 259	181 659	296	09
8 572	196 174	130 014	66 160	157	10
40 347	708 092	460 273	247 819	238	11
512 228	5 844 965	3 709 378	2 135 587	684	12
4 664	102 520	58 847	43 673	815	13
6 870	87 309	55 518	31 791	738	14
22 873	479 214	318 274	160 940	215	15
29 743	566 523	373 792	192 731	242	16
4 894	203 697	136 062	67 635	119	17
34 637	770 220	509 854	260 366	190	18
39 301	872 740	568 701	304 039	209	19
9 795	163 893	106 440	57 453	190	20
1 772	51 491	34 527	16 964	108	21
11 567	215 384	140 967	74 417	161	22
11 567	215 384	140 967	74 417	161	23
563 096	6 933 089	4 419 046	2 514 043	491	24

2 Wohnberechtigte Bevölkerung, Bevölkerung am Ort der Hauptwohnung sowie

Lfd. Nr.	Siedlungsstrukturelle Gemeindetypen	Wohnberechtigte Bevölkerung	Bevölkerung am Ort der Hauptwohnung	Und	
				Ausländer	
				zusammen	männlich
Hes					
1 Regionen mit großen Verdichtungsräumen					
1 Kernstädte (kreisfr. über 100 000 E.)					
Mit 500 000 und mehr Einwohnern					
01	1 Oberzentren	640 685	618 266	125 410	69 718
Mit 100 000 bis unter 500 000 Einw.					
02	2 Oberzentren	511 378	497 529	63 215	34 541
03	Kernstädte zusammen	1 152 063	1 115 795	188 625	104 259
2 Hochverdichtete Umlandkreise					
Gemeinden mit hoher zentralörtlicher Funktion (OZ/MZ)					
04	4 Oberzentren	145 297	141 921	25 528	14 850
05	5 Mittelzentren	1 080 507	1 051 902	97 479	52 868
06	zusammen	1 225 804	1 193 823	123 007	67 718
Gemeinden ohne hohe zentralörtliche Funktion (kein OZ/MZ)					
07	6 Unterzentren	242 008	236 475	20 583	11 354
08	7 Kleinzentren	168 649	162 705	7 814	4 100
09	8 Ohne zentralörtliche Funktion	190 658	185 531	11 076	6 076
10	zusammen	601 315	584 711	39 473	21 530
11	Hochverdichtete Umlandkreise zusammen	1 827 119	1 778 534	162 480	89 248
3 Ländliche Umlandkreise					
Gemeinden mit hoher zentralörtlicher Funktion (OZ/MZ)					
12	9 Oberzentren	52 639	50 667	4 350	2 379
13	10 Mittelzentren	214 818	207 912	14 187	7 607
14	zusammen	267 457	258 579	18 537	9 986
Gemeinden ohne hohe zentralörtliche Funktion (kein OZ/MZ)					
15	11 Unterzentren	97 079	93 845	5 551	3 001
16	12 Kleinzentren	82 929	80 750	2 823	1 512
17	13 Ohne zentralörtliche Funktion	69 020	66 411	2 496	1 332
18	zusammen	249 028	241 006	10 870	5 845
19	Ländliche Umlandkreise zusammen	516 485	499 585	29 407	15 831
20	Regionstyp zusammen	3 495 667	3 393 914	380 512	209 338
2 Regionen mit Verdichtungsansätzen					
4 Kernstädte (kreisfr. über 100 000 E.)					
21	14 Kernstädte (Oberzentren)	193 335	187 288	17 726	9 835
5 Ländliche Umlandkreise					
Gemeinden mit hoher zentralörtlicher Funktion (OZ/MZ)					
22	16 Oberzentren	260 464	246 617	17 741	9 927
23	17 Mittelzentren	507 147	489 133	23 228	13 142
24	zusammen	767 611	735 750	40 969	23 069
Gemeinden ohne hohe zentralörtliche Funktion (kein OZ/MZ)					
25	18 Unterzentren	334 439	322 057	13 652	7 517
26	19 Kleinzentren	547 240	525 862	9 339	5 244
27	20 Ohne zentralörtl. Funktion	49 377	47 737	1 043	584
28	zusammen	931 056	895 656	24 034	13 345
29	Ländliche Umlandkreise zusammen	1 698 667	1 631 406	65 003	36 414
30	Regionstyp zusammen	1 892 002	1 818 694	82 729	46 249
3 Ländlich geprägte Regionen					
6 Kreise in ländlichen Regionen					
Gemeinden mit hoher zentralörtlicher Funktion (OZ/MZ)					
31	21 Oberzentren	57 114	54 322	3 932	2 111
32	22 Mittelzentren	54 840	52 834	1 450	734
33	zusammen	111 954	107 156	5 382	2 845
Gemeinden ohne hohe zentralörtliche Funktion (kein OZ/MZ)					
34	23 Unterzentren	89 895	84 893	1 354	788
35	24 Kleinzentren	107 731	103 120	1 288	719
36	zusammen	197 626	188 013	2 642	1 507
37	Kreise in ländlichen Regionen zusammen	309 580	295 169	8 024	4 352
38	Regionstyp zusammen	309 580	295 169	8 024	4 352
39	Regionen zusammen	5 697 249	5 507 777	471 265	259 939

1) Bezogen auf die Bevölkerung am Ort der Hauptwohnung.

zählung 1987
Ausländer und Erwerbstätige nach siedlungsstrukturellen Gemeindetypen

zwar				Einwohner je km2 1)	Lfd. Nr.
Erwerbstätige					
weiblich	zusammen	männlich	weiblich		
sen					
55 692	298 084	171 591	126 493	2 482	01
28 674	223 051	130 392	92 659	1 341	02
84 366	521 135	301 983	219 152	1 800	03
10 678	65 758	41 508	24 250	1 051	04
44 611	499 113	306 263	192 850	537	05
55 289	564 871	347 771	217 100	570	06
9 229	113 242	70 875	42 367	420	07
3 714	75 672	47 934	27 738	177	08
5 000	89 605	56 292	33 313	260	09
17 943	278 519	175 101	103 418	266	10
73 232	843 390	522 872	320 518	415	11
1 971	21 615	12 795	8 820	610	12
6 580	94 590	58 368	36 222	228	13
8 551	116 205	71 163	45 042	260	14
2 550	44 012	27 761	16 251	184	15
1 311	37 460	24 021	13 439	143	16
1 164	31 058	19 795	11 263	141	17
5 025	112 530	71 577	40 953	156	18
13 576	228 735	142 740	85 995	197	19
171 174	1 593 260	967 595	625 665	456	20
7 891	73 534	44 373	29 161	1 751	21
7 814	101 343	60 530	40 813	629	22
10 086	206 528	132 769	73 759	170	23
17 900	307 871	193 299	114 572	225	24
6 135	142 681	91 214	51 467	182	25
4 095	226 089	148 379	77 710	104	26
459	21 345	13 489	7 856	75	27
10 689	390 115	253 082	137 033	120	28
28 589	697 986	446 381	251 605	152	29
36 480	771 520	490 754	280 766	168	30
1 821	21 698	13 378	8 320	522	31
716	22 652	14 121	8 531	107	32
2 537	44 350	27 499	16 851	179	33
566	36 489	24 082	12 407	84	34
569	45 176	29 686	15 490	84	35
1 135	81 665	53 768	27 897	84	36
3 672	126 015	81 267	44 748	104	37
3 672	126 015	81 267	44 748	104	38
211 326	2 490 795	1 539 616	951 179	261	39

2 Wohnberechtigte Bevölkerung, Bevölkerung am Ort der Hauptwohnung sowie

Lfd. Nr.	Siedlungsstrukturelle Gemeindetypen	Wohnberechtigte Bevölkerung	Bevölkerung am Ort der Hauptwohnung	Und	
				Ausländer	
				zusammen	männlich
Rheinland-					
1 Regionen mit großen Verdichtungsräumen					
1 Kernstädte (kreisfr. über 100 000 E.)					
01	Mit 100 000 bis unter 500 000 Einw. 2 Oberzentren	160 915	156 601	20 573	11 607
2 Hochverdichtete Umlandkreise					
02	Gemeinden mit hoher zentralörtlicher Funktion (OZ/MZ) 5 Mittelzentren	190 913	184 750	12 346	6 747
Gemeinden ohne hohe zentralörtliche Funktion (kein OZ/MZ)					
03	6 Unterzentren	28 775	28 114	1 018	560
04	7 Kleinzentren	101 999	99 323	3 396	1 808
05	8 Ohne zentralörtliche Funktion	78 562	76 608	1 959	1 086
06	zusammen	209 336	204 045	6 373	3 454
07	Hochverdichtete Umlandkreise zusammen	400 249	388 795	18 719	10 201
08	Regionstyp zusammen	561 164	545 396	39 292	21 808
2 Regionen mit Verdichtungsansätzen					
09	4 Kernstädte (kreisfr. über 100 000 E.) 14 Kernstädte (Oberzentren)	394 656	378 101	28 674	15 932
5 Ländliche Umlandkreise					
10	Gemeinden mit hoher zentralörtlicher Funktion (OZ/MZ) 16 Oberzentren	122 503	118 677	6 137	3 453
11	17 Mittelzentren	678 790	656 322	33 043	18 324
12	zusammen	801 293	774 999	39 180	21 777
Gemeinden ohne hohe zentralörtliche Funktion (kein OZ/MZ)					
13	18 Unterzentren	180 365	174 382	7 664	4 247
14	19 Kleinzentren	262 303	254 920	9 372	5 242
15	20 Ohne zentralörtl. Funktion	1 067 263	1 030 598	19 008	10 581
16	zusammen	1 509 931	1 459 900	36 044	20 070
17	Ländliche Umlandkreise zusammen	2 311 224	2 234 899	75 224	41 847
18	Regionstyp zusammen	2 705 880	2 613 000	103 898	57 779
3 Ländlich geprägte Regionen					
6 Kreise in ländlichen Regionen					
19	Gemeinden mit hoher zentralörtlicher Funktion (OZ/MZ) 21 Oberzentren	99 144	94 118	2 800	1 593
20	22 Mittelzentren	89 480	85 521	2 786	1 548
21	zusammen	188 624	179 639	5 586	3 141
Gemeinden ohne hohe zentralörtliche Funktion (kein OZ/MZ)					
22	23 Unterzentren	36 290	34 375	611	343
23	24 Kleinzentren	21 281	20 319	334	192
24	25 Ohne zentralörtl. Funktion	250 470	238 094	2 699	1 488
25	zusammen	308 041	292 788	3 644	2 023
26	Kreise in ländlichen Regionen zusammen	496 665	472 427	9 230	5 164
27	Regionstyp zusammen	496 665	472 427	9 230	5 164
28	Regionen zusammen	3 763 709	3 630 823	152 420	84 751

1) Bezogen auf die Bevölkerung am Ort der Hauptwohnung.

zählung 1987

Ausländer und Erwerbstätige nach siedlungsstrukturellen Gemeindetypen

Zwar				Einwohner je km2 1)	Lfd. Nr.
Erwerbstätige					
weiblich	zusammen	männlich	weiblich		
Pfalz					
8 966	67 572	43 013	24 559	2 012	01
5 599	80 586	50 109	30 477	523	02
458	12 719	8 287	4 432	511	03
1 588	45 193	29 096	16 097	379	04
873	34 641	22 805	11 836	176	05
2 919	92 553	60 188	32 365	271	06
8 518	173 139	110 297	62 842	352	07
17 484	240 711	153 310	87 401	461	08
12 742	165 133	98 666	66 467	1 102	09
2 684	50 776	31 742	19 034	582	10
14 719	280 203	174 225	105 978	375	11
17 403	330 979	205 967	125 012	396	12
3 417	74 925	47 959	26 966	267	13
4 130	113 798	72 845	40 953	203	14
8 427	449 954	297 739	152 225	108	15
15 974	638 687	418 543	220 144	127	16
33 377	969 666	624 510	345 156	167	17
46 119	1 134 799	723 176	411 623	190	18
1 207	36 246	21 986	14 260	804	19
1 238	36 607	22 904	13 703	218	20
2 445	72 853	44 890	27 963	352	21
268	14 145	9 462	4 683	104	22
142	8 627	5 677	2 950	94	23
1 211	100 228	67 680	32 548	62	24
1 621	123 000	82 819	40 181	67	25
4 066	195 853	127 709	68 144	96	26
4 066	195 853	127 709	68 144	96	27
67 669	1 571 363	1 004 195	567 168	183	28

2 Wohnberechtigte Bevölkerung, Bevölkerung am Ort der Hauptwohnung sowie

Lfd. Nr.	Siedlungsstrukturelle Gemeindetypen	Wohnberechtigte Bevölkerung	Bevölkerung am Ort der Hauptwohnung	Und	
				Ausländer	
				zusammen-	männlich
Baden-					
1 Regionen mit großen Verdichtungsräumen					
1 Kernstädte (kreisfr. über 100 000 E.)					
Mit 500 000 und mehr Einwohnern					
01	1 Oberzentren	574 610	551 904	97 726	55 881
Mit 100 000 bis unter 500 000 Einw.					
02	2 Oberzentren	718 974	683 550	82 224	46 683
03	Kernstädte zusammen	1 293 584	1 235 454	179 950	102 564
2 Hochverdichtete Umlandkreise					
Gemeinden mit hoher zentralörtlicher Funktion (OZ/MZ)					
04	5 Mittelzentren	1 139 485	1 108 148	137 409	77 356
Gemeinden ohne hohe zentralörtliche Funktion (kein OZ/MZ)					
05	6 Unterzentren	191 160	185 982	19 673	11 136
06	7 Kleinzentren	499 253	486 807	47 348	26 640
07	8 Ohne zentralörtliche Funktion	1 131 553	1 103 441	85 505	47 484
08	zusammen	1 821 966	1 776 230	152 526	85 260
09	Hochverdichtete Umlandkreise zusammen	2 961 451	2 884 378	289 935	162 616
3 Ländliche Umlandkreise					
Gemeinden mit hoher zentralörtlicher Funktion (OZ/MZ)					
10	10 Mittelzentren	40 745	38 400	3 268	1 713
Gemeinden ohne hohe zentralörtliche Funktion (kein OZ/MZ)					
11	11 Unterzentren	27 662	26 239	607	338
12	12 Kleinzentren	34 413	32 805	1 155	601
13	13 Ohne zentralörtliche Funktion	34 420	33 212	1 128	599
14	zusammen	96 495	92 256	2 890	1 538
15	Ländliche Umlandkreise zusammen	137 240	130 656	6 158	3 251
16	Regionstyp zusammen	4 392 275	4 250 488	476 043	268 431
2 Regionen mit Verdichtungsansätzen					
4 Kernstädte (kreisfr. über 100 000 E.)					
17	14 Kernstädte (Oberzentren)	520 083	499 666	55 859	30 648
5 Ländliche Umlandkreise					
Gemeinden mit hoher zentralörtlicher Funktion (OZ/MZ)					
18	16 Oberzentren	254 619	240 932	26 155	14 283
19	17 Mittelzentren	850 202	820 042	71 926	39 475
20	zusammen	1 104 821	1 060 974	98 081	53 758
Gemeinden ohne hohe zentralörtliche Funktion (kein OZ/MZ)					
21	18 Unterzentren	616 414	594 009	42 261	23 261
22	19 Kleinzentren	722 605	693 224	40 650	22 064
23	20 Ohne zentralörtl. Funktion	866 789	830 752	38 635	20 766
24	zusammen	2 205 808	2 117 985	121 546	66 091
25	Ländliche Umlandkreise zusammen	3 310 629	3 178 959	219 627	119 849
26	Regionstyp zusammen	3 830 712	3 678 625	275 486	150 497
3 Ländlich geprägte Regionen					
6 Kreise in ländlichen Regionen					
Gemeinden mit hoher zentralörtlicher Funktion (OZ/MZ)					
27	21 Oberzentren	145 555	140 692	14 801	8 001
28	22 Mittelzentren	439 749	423 732	38 556	21 448
29	zusammen	585 304	564 424	53 357	29 449
Gemeinden ohne hohe zentralörtliche Funktion (kein OZ/MZ)					
30	23 Unterzentren	266 824	256 444	21 192	11 517
31	24 Kleinzentren	260 222	250 635	12 372	6 702
32	25 Ohne zentralörtl. Funktion	299 131	285 771	11 227	5 972
33	zusammen	826 177	792 850	44 791	24 191
34	Kreise in ländlichen Regionen zusammen	1 411 481	1 357 274	98 148	53 640
35	Regionstyp zusammen	1 411 481	1 357 274	98 148	53 640
36	Regionen zusammen	9 634 468	9 286 387	849 677	472 568

1) Bezogen auf die Bevölkerung am Ort der Hauptwohnung.

zählung 1987

Ausländer und Erwerbstätige nach siedlungsstrukturellen Gemeindetypen

Erwerbstätige				Einwohner je km2 1)	Lfd. Nr.
weiblich	zusammen	männlich	weiblich		
Württemberg					
41 845	269 121	156 983	112 138	2 664	01
35 541	298 300	176 655	121 645	1 601	02
77 386	567 421	333 638	233 783	1 949	03
60 053	524 579	319 797	204 782	623	04
8 537	89 368	55 165	34 203	389	05
20 708	237 924	147 421	90 503	347	06
38 021	537 584	334 391	203 193	393	07
67 266	864 876	536 977	327 899	379	08
127 319	1 389 455	856 774	532 681	446	09
1 555	16 901	10 479	6 422	191	10
269	12 323	7 876	4 447	92	11
554	15 076	9 583	5 493	97	12
529	15 301	9 671	5 630	110	13
1 352	42 700	27 130	15 570	100	14
2 907	59 601	37 609	21 992	116	15
207 612	2 016 477	1 228 021	788 456	516	16
25 211	219 372	127 202	92 170	1 063	17
11 872	108 248	62 360	45 888	968	18
32 451	379 594	227 186	152 408	291	19
44 323	487 842	289 546	198 296	346	20
19 000	278 162	170 806	107 356	166	21
18 586	328 167	203 779	124 388	128	22
17 869	398 459	247 104	151 355	122	23
55 455	1 004 788	621 689	383 099	194	24
99 778	1 492 630	911 235	581 395	168	25
124 989	1 712 002	1 038 437	673 565	190	26
6 800	65 587	38 607	26 980	523	27
17 108	188 438	115 157	73 281	302	28
23 908	254 025	153 764	100 261	338	29
9 675	118 564	72 948	45 616	147	30
5 670	115 970	72 246	43 724	121	31
5 255	137 697	85 577	52 120	107	32
20 600	372 231	230 771	141 460	122	33
44 508	626 256	384 535	241 721	166	34
44 508	626 256	384 535	241 721	160	35
377 109	4 354 735	2 650 993	1 703 742	260	36

2 Wohnberechtigte Bevölkerung, Bevölkerung am Ort der Hauptwohnung sowie

Lfd. Nr.	Siedlungsstrukturelle Gemeindetypen	Wohnberechtigte Bevölkerung	Bevölkerung am Ort der Hauptwohnung	Und	
				Ausländer	
				zusammen	männlich
Bay					
1 Regionen mit großen Verdichtungsräumen					
1 Kernstädte (kreisfr. über 100 000 E.)					
Mit 500 000 und mehr Einwohnern					
01	1 Oberzentren	1 242 818	1 185 421	178 533	102 981
Mit 100 000 bis unter 500 000 Einw.					
02	2 Oberzentren	688 346	668 231	72 951	40 041
03	Kernstädte zusammen	1 931 164	1 853 652	251 484	143 022
2 Hochverdichtete Umlandkreise					
Gemeinden mit hoher zentralörtlicher Funktion (OZ/MZ)					
04	5 Mittelzentren	211 111	204 193	13 282	7 188
Gemeinden ohne hohe zentralörtliche Funktion (kein OZ/MZ)					
05	6 Unterzentren	558 857	542 594	36 250	20 072
06	7 Kleinzentren	155 739	152 052	5 320	2 929
07	8 Ohne zentralörtliche Funktion	238 028	230 033	8 246	4 711
08	zusammen	952 624	924 679	49 816	27 712
09	Hochverdichtete Umlandkreise zusammen	1 163 735	1 128 872	63 098	34 900
3 Ländliche Umlandkreise					
Gemeinden mit hoher zentralörtlicher Funktion (OZ/MZ)					
10	10 Mittelzentren	99 216	96 804	6 749	3 732
Gemeinden ohne hohe zentralörtliche Funktion (kein OZ/MZ)					
11	11 Unterzentren	52 272	50 340	3 540	1 964
12	12 Kleinzentren	112 571	109 294	2 760	1 506
13	13 Ohne zentralörtliche Funktion	127 960	124 588	2 945	1 591
14	zusammen	292 803	284 222	9 245	5 061
15	Ländliche Umlandkreise zusammen	392 019	381 026	15 994	8 793
16	Regionstyp zusammen	3 486 918	3 363 550	330 576	186 715
2 Regionen mit Verdichtungsansätzen					
4 Kernstädte (kreisfr. über 100 000 E.)					
17	14 Kernstädte (Oberzentren)	504 203	484 836	39 391	21 890
5 Ländliche Umlandkreise					
Gemeinden mit hoher zentralörtlicher Funktion (OZ/MZ)					
18	16 Oberzentren	148 680	143 529	13 613	7 767
19	17 Mittelzentren	392 631	379 963	21 137	11 719
20	zusammen	541 311	523 492	34 750	19 486
Gemeinden ohne hohe zentralörtliche Funktion (kein OZ/MZ)					
21	18 Unterzentren	379 431	369 164	19 657	10 831
22	19 Kleinzentren	578 859	562 027	16 332	9 007
23	20 Ohne zentralörtl. Funktion	584 004	566 216	8 234	4 518
24	zusammen	1 542 294	1 497 407	44 223	24 356
25	Ländliche Umlandkreise zusammen	2 083 605	2 020 899	78 973	43 842
26	Regionstyp zusammen	2 587 808	2 505 735	118 364	65 732
3 Ländlich geprägte Regionen					
6 Kreise in ländlichen Regionen					
Gemeinden mit hoher zentralörtlicher Funktion (OZ/MZ)					
27	21 Oberzentren	789 188	760 182	46 623	26 299
28	22 Mittelzentren	1 262 153	1 203 906	56 169	30 703
29	zusammen	2 051 341	1 964 088	102 792	57 002
Gemeinden ohne hohe zentralörtliche Funktion (kein OZ/MZ)					
30	23 Unterzentren	565 269	538 070	16 368	8 968
31	24 Kleinzentren	1 207 234	1 146 473	23 877	12 845
32	25 Ohne zentralörtl. Funktion	1 450 467	1 384 727	19 575	10 659
33	zusammen	3 222 970	3 069 270	59 820	32 472
34	Kreise in ländlichen Regionen zusammen	5 274 311	5 033 358	162 612	89 474
35	Regionstyp zusammen	5 274 311	5 033 358	162 612	89 474
36	Regionen zusammen	11 349 037	10 902 643	611 552	341 921

1) Bezogen auf die Bevölkerung am Ort der Hauptwohnung.

zählung 1987
Ausländer und Erwerbstätige nach siedlungsstrukturellen Gemeindetypen

Zusammen				Einwohner je km ² 1)	Lfd. Nr.
weiblich	zusammen	männlich	weiblich		
75 552	592 004	334 280	257 724	3 823	01
32 910	307 067	176 527	130 540	2 050	02
108 462	899 071	510 807	388 264	2 915	03
6 094	98 145	58 676	39 469	437	04
16 178	270 683	162 512	108 171	558	05
2 391	74 660	46 117	28 543	177	06
3 535	114 018	70 752	43 266	103	07
22 104	459 361	279 381	179 980	228	08
28 198	557 506	338 057	219 449	249	09
3 017	47 177	28 504	18 673	397	10
1 576	24 080	14 740	9 340	141	11
1 254	52 895	32 992	19 903	108	12
1 354	61 948	39 020	22 928	81	13
4 184	138 923	86 752	52 171	98	14
7 201	186 100	115 256	70 844	121	15
143 861	1 642 677	964 120	678 557	404	16
17 501	206 582	119 698	86 884	1 534	17
5 846	65 774	39 461	26 313	671	18
9 418	172 120	106 084	66 036	222	19
15 264	237 894	145 545	92 349	272	20
8 826	171 815	107 820	63 995	208	21
7 325	263 152	167 266	95 886	112	22
3 716	262 973	169 551	93 422	75	23
19 867	697 940	444 637	253 303	104	24
35 131	935 834	590 182	345 652	124	25
52 632	1 142 416	709 880	432 536	151	26
20 324	329 294	196 078	133 216	828	27
25 466	543 857	323 086	220 771	232	28
45 790	873 151	519 164	353 987	321	29
7 400	245 776	151 375	94 401	112	30
11 032	539 173	334 121	205 052	88	31
8 916	653 797	411 853	241 944	64	32
27 348	1 438 746	897 349	541 397	78	33
73 138	2 311 897	1 416 513	895 384	111	34
73 138	2 311 897	1 416 513	895 384	111	35
269 631	5 096 990	3 090 513	2 006 477	155	36

2 Wohnberechtigte Bevölkerung, Bevölkerung am Ort der Hauptwohnung sowie

Lfd. Nr.	Siedlungsstrukturelle Gemeindetypen	Wohnberechtigte Bevölkerung	Bevölkerung am Ort der Hauptwohnung	Und	
				Ausländer	
				zusammen	männlich

Saar

1 Regionen mit großen Verdichtungsräumen					
1 Kernstädte (kreisfr. über 100 000 E.)					
Mit 100 000 bis unter 500 000 Einw.					
01	2 Oberzentren	194 668	188 702	12 658	7 155
02	3 Mittelzentren	172 774	168 759	7 099	3 902
03	zusammen	367 442	357 461	19 757	11 057
2 Hochverdichtete Umlandkreise					
Gemeinden mit hoher zentralörtlicher					
04	5 Mittelzentren	242 475	235 118	12 430	7 156
Gemeinden ohne hohe zentralörtliche					
Funktion (kein OZ/MZ)					
05	6 Unterzentren	92 385	89 796	1 678	962
06	7 Kleinzentren	84 983	83 114	2 199	1 240
07	8 Ohne zentralörtliche Funktion	101 800	99 232	3 625	2 047
08	zusammen	279 168	272 142	7 502	4 249
09	Hochverdichtete Umlandkreise				
	zusammen	521 643	507 260	19 932	11 405
3 Ländliche Umlandkreise					
Gemeinden mit hoher zentralörtlicher					
Funktion (OZ/MZ)					
10	10 Mittelzentren	73 995	71 944	1 774	1 023
Gemeinden ohne hohe zentralörtliche					
Funktion (kein OZ/MZ)					
11	11 Unterzentren	88 271	85 813	1 623	903
12	13 Ohne zentralörtliche Funktion	34 064	33 182	465	269
13	zusammen	122 335	118 995	2 088	1 172
14	Ländliche Umlandkreise				
	zusammen	196 330	190 939	3 862	2 195
15	Regionstyp zusammen	1 085 415	1 055 660	43 551	24 657

Berlin

1 Regionen mit großen Verdichtungsräumen					
1 Kernstädte (kreisfr. über 100 000 E.)					
Mit 500 000 und mehr Einwohnern					
16	1 Oberzentren	2 062 223	2 012 709	223 489	120 817

1) Bezogen auf die Bevölkerung am Ort der Hauptwohnung.

zählung 1987
Ausländer und Erwerbstätige nach siedlungsstrukturellen Gemeindetypen

Zusatz				Einwohner je km2 1)	Lfd. Nr.
Erwerbstätige					
weiblich	zusammen	männlich	weiblich		
land					
5 503	73 089	45 171	27 918	1 123	01
3 197	64 712	43 064	21 648	697	02
8 700	137 801	88 235	49 566	872	03
5 274	92 891	60 255	32 636	526	04
716	35 695	23 813	11 882	358	05
959	32 088	21 480	10 608	573	06
1 578	38 831	26 385	12 445	349	07
3 253	106 614	71 678	34 936	400	08
8 527	199 505	131 933	67 572	450	09
751	28 043	18 412	9 631	215	10
720	33 792	23 167	10 625	161	11
196	13 123	8 900	4 223	199	12
916	46 915	32 067	14 848	170	13
1 667	74 958	50 479	24 479	185	14
18 894	412 264	270 647	141 617	411	15
(West)					
102 672	927 335	524 186	403 149	4 193	16

Volkszählung 1987

**3 Bevölkerung in Privathaushalten, Privathaushalte und durchschnittliche Haushaltsgröße
nach siedlungsstrukturellen Gemeindetypen**

Siedlungsstrukturelle Gemeindetypen	Bevölkerung in Privat- haushalten	Privathaushalte			Durchschnittliche Haushaltsgröße	
		insgesamt	davon		Ein- und Mehrpersen- haushalte	Mehrpersen- haushalte
			Einpersonen- haushalte	Mehrpersen- haushalte		
Bundesgebiet						
1 Regionen mit großen Verdichtungsräumen						
1 Kernstädte (kreisfr. über 100 000 E.)						
Mit 500 000 und mehr Einwohnern						
1 Oberzentren	10 262 916	5 301 078	2 472 877	2 828 201	1.94	2.75
Mit 100 000 bis unter 500 000 Einw.						
2 Oberzentren	4 491 348	2 180 012	911 550	1 268 462	2.06	2.82
3 Mittelzentren	1 756 120	777 882	258 050	519 832	2.26	2.88
zusammen	6 247 468	2 957 894	1 169 600	1 788 294	2.11	2.84
Kernstädte zusammen	16 510 384	8 258 972	3 642 477	4 616 495	2.00	2.79
2 Hochverdichtete Umlandkreise						
Gemeinden mit hoher zentralörtlicher Funktion (OZ/MZ)						
4 Oberzentren	143 139	64 270	23 044	41 226	2.23	2.91
5 Mittelzentren	7 878 177	3 279 390	962 051	2 317 339	2.40	2.98
zusammen	8 021 316	3 343 660	985 095	2 358 565	2.40	2.98
Gemeinden ohne hohe zentralörtliche Funktion (kein OZ/MZ)						
6 Unterzentren	1 598 326	638 731	167 081	471 650	2.50	3.03
7 Kleinzentren	1 034 604	405 478	101 955	303 523	2.55	3.07
8 Ohne zentralörtliche Funktion	1 783 500	690 084	167 367	522 717	2.58	3.09
zusammen	4 416 430	1 734 293	436 403	1 297 890	2.55	3.07
Hochverdichtete Umlandkreise zusammen	12 437 746	5 077 953	1 421 498	3 656 455	2.45	3.01
3 Ländliche Umlandkreise						
Gemeinden mit hoher zentralörtlicher Funktion (OZ/MZ)						
9 Oberzentren	50 445	22 548	8 104	14 444	2.24	2.93
10 Mittelzentren	2 655 335	1 069 228	300 888	768 340	2.48	3.06
zusammen	2 705 780	1 091 776	308 992	782 784	2.48	3.06
Gemeinden ohne hohe zentralörtliche Funktion (kein OZ/MZ)						
11 Unterzentren	1 368 402	509 582	115 288	394 294	2.69	3.18
12 Kleinzentren	288 207	106 332	23 049	83 283	2.71	3.18
13 Ohne zentralörtliche Funktion	899 768	322 102	64 527	257 575	2.79	3.24
zusammen	2 556 377	938 016	202 864	735 152	2.73	3.20
Ländliche Umlandkreise zusammen	5 262 157	2 029 792	511 856	1 517 936	2.59	3.13
Regionstyp zusammen	34 210 287	15 366 717	5 575 831	9 790 886	2.23	2.92
2 Regionen mit Verdichtungsansätzen						
4 Kernstädte (kreisfr. über 100 000 E.)						
14 Kernstädte (Oberzentren)						
15 Kernstädte (Mittelzentren)	3 038 321	1 497 699	660 624	837 075	2.03	2.84
zusammen	239 120	101 919	31 707	70 212	2.35	2.95
3 277 441	1 599 618	692 331	907 287	2.05	2.85	
5 Ländliche Umlandkreise						
Gemeinden mit hoher zentralörtlicher Funktion (OZ/MZ)						
16 Oberzentren	1 289 990	608 979	258 973	350 006	2.12	2.95
17 Mittelzentren	4 634 627	1 832 169	525 768	1 306 401	2.53	3.15
zusammen	5 924 617	2 441 148	784 741	1 656 407	2.43	3.10
Gemeinden ohne hohe zentralörtliche Funktion (kein OZ/MZ)						
18 Unterzentren	2 759 765	1 025 654	249 923	775 731	2.69	3.24
19 Kleinzentren	2 165 663	796 331	181 034	615 297	2.72	3.23
20 Ohne zentralörtl. Funktion	3 528 508	1 262 176	264 015	998 161	2.80	3.27
zusammen	8 453 936	3 084 161	694 972	2 389 189	2.74	3.25
Ländliche Umlandkreise zusammen	14 378 553	5 525 309	1 479 713	4 045 596	2.60	3.19
Regionstyp zusammen	17 655 994	7 124 927	2 172 044	4 952 883	2.48	3.13
3 Ländlich geprägte Regionen						
6 Kreise in ländlichen Regionen						
Gemeinden mit hoher zentralörtlicher Funktion (OZ/MZ)						
21 Oberzentren	1 140 568	526 795	204 345	322 450	2.17	2.90
22 Mittelzentren	2 865 439	1 179 164	371 806	807 358	2.43	3.09
zusammen	4 006 007	1 705 959	576 151	1 129 808	2.35	3.04
Gemeinden ohne hohe zentralörtliche Funktion (kein OZ/MZ)						
23 Unterzentren	1 526 633	556 276	135 229	421 047	2.74	3.30
24 Kleinzentren	1 632 512	587 584	135 186	452 398	2.78	3.31
25 Ohne zentralörtl. Funktion	2 571 959	876 975	172 312	704 663	2.93	3.41
zusammen	5 731 104	2 020 835	442 727	1 578 108	2.84	3.35
Kreise in ländlichen Regionen zusammen	9 737 111	3 726 794	1 018 878	2 707 916	2.61	3.22
Regionstyp zusammen	9 737 111	3 726 794	1 018 878	2 707 916	2.61	3.22
Regionen insgesamt	61 603 392	26 218 438	8 766 753	17 451 685	2.35	3.03

Volkszählung 1987

**3 Bevölkerung in Privathaushalten, Privathaushalte und durchschnittliche Haushaltsgröße
nach siedlungsstrukturellen Gemeindetypen**

Siedlungsstrukturelle Gemeindetypen	Bevölkerung in Privat- haushalten	Privathaushalte		Durchschnittliche Haushaltsgröße		
		insgesamt	davon	Ein- und Mehrpersonen- haushalte	Mehrpersonen- haushalte	
			Einpersonen- haushalte	Mehrpersonen- haushalte		
Schleswig-Holstein						
1 Regionen mit großen Verdichtungsräumen						
2 Hochverdichtete Umlandkreise						
Gemeinden mit hoher zentralörtlicher Funktion (OZ/MZ)						
5 Mittelzentren	108 817	51 117	19 421	31 696	2.13	2.82
Gemeinden ohne hohe zentralörtliche Funktion (kein OZ/MZ)						
6 Unterzentren	43 424	18 519	5 636	12 883	2.34	2.93
7 Kleinzentren	39 519	16 886	4 886	12 000	2.34	2.89
8 Ohne zentralörtliche Funktion	68 748	26 662	6 035	20 627	2.58	3.04
zusammen	151 691	62 067	16 557	45 510	2.44	2.97
Hochverdichtete Umlandkreise zusammen	260 508	113 184	35 978	77 206	2.30	2.91
2 Ländliche Umlandkreise						
Gemeinden mit hoher zentralörtlicher Funktion (OZ/MZ)						
10 Mittelzentren	226 080	99 449	32 707	66 742	2.27	2.90
Gemeinden ohne hohe zentralörtliche Funktion (kein OZ/MZ)						
11 Unterzentren	63 391	26 734	8 217	18 517	2.37	2.98
12 Kleinzentren	63 053	25 631	6 712	18 919	2.46	2.98
13 Ohne zentralörtliche Funktion	205 686	77 702	16 964	60 738	2.65	3.11
zusammen	332 130	130 067	31 893	98 174	2.55	3.06
Ländliche Umlandkreise zusammen	558 210	229 516	64 600	164 916	2.43	2.89
Regionstyp zusammen	818 718	342 700	100 578	242 122	2.39	2.97
2 Regionen mit Verdichtungsansätzen						
4 Kernstädte (kreisfr. über 100 000 E.)						
14 Kernstädte (Oberzentren)	449 580	229 876	105 509	124 367	1.96	2.77
5 Ländliche Umlandkreise						
Gemeinden mit hoher zentralörtlicher Funktion (OZ/MZ)						
16 Oberzentren	80 371	36 179	12 950	23 229	2.22	2.90
17 Mittelzentren	87 639	40 177	14 562	25 215	2.18	2.88
zusammen	168 010	76 356	27 912	48 444	2.20	2.89
Gemeinden ohne hohe zentralörtliche Funktion (kein OZ/MZ)						
18 Unterzentren	107 076	47 157	15 950	31 207	2.27	2.92
19 Kleinzentren	100 235	41 408	12 029	29 379	2.42	3.00
20 Ohne zentralörtl. Funktion	247 581	93 839	22 064	71 775	2.64	3.14
zusammen	454 892	182 404	50 043	132 361	2.49	3.06
Ländliche Umlandkreise zusammen	622 902	258 760	77 955	180 805	2.41	3.01
Regionstyp zusammen	1 072 482	488 636	183 464	305 172	2.19	2.91
3 Ländlich geprägte Regionen						
6 Kreise in ländlichen Regionen						
Gemeinden mit hoher zentralörtlicher Funktion (OZ/MZ)						
21 Oberzentren	86 568	43 029	18 972	24 057	2.01	2.81
22 Mittelzentren	150 572	69 709	26 822	42 887	2.16	2.89
zusammen	237 140	112 738	45 794	66 944	2.10	2.86
Gemeinden ohne hohe zentralörtliche Funktion (kein OZ/MZ)						
23 Unterzentren	50 765	21 497	6 989	14 508	2.36	3.02
24 Kleinzentren	93 656	38 075	11 300	26 775	2.46	3.08
25 Ohne zentralörtl. Funktion	286 832	104 762	23 067	81 695	2.74	3.23
zusammen	431 253	164 334	41 356	122 978	2.62	3.17
Kreise in ländlichen Regionen zusammen	668 393	277 072	87 150	189 922	2.41	3.06
Regionstyp zusammen	668 393	277 072	87 150	189 922	2.41	3.06
Regionen zusammen	2 559 593	1 108 408	371 192	737 216	2.31	2.97
Hamburg						
1 Regionen mit großen Verdichtungsräumen						
1 Kernstädte (kreisfr. über 100 000 E.)						
Mit 500 000 und mehr Einwohnern						
1 Oberzentren	1 587 357	827 042	386 531	440 511	1.92	2.73

Volkszählung 1987

**3 Bevölkerung in Privathaushalten, Privathaushalte und durchschnittliche Haushaltsgröße
nach siedlungsstrukturellen Gemeindetypen**

Siedlungsstrukturelle Gemeindetypen	Bevölkerung in Privat- haushalten	Privathaushalte			Durchschnittliche Haushaltsgröße	
		insgesamt	davon		Ein- und Mehrpersonen- haushalte	Mehrpersonen- haushalte
			Einpersonen- haushalte	Mehrpersonen- haushalte		
Niedersachsen						
1 Regionen mit großen Verdichtungsräumen						
1 Kernstädte (kreisfr. über 100 000 E.) Mit 500 000 und mehr Einwohnern 1 Oberzentren	500 957	268 054	131 246	136 808	1.87	2.70
2 Hochverdichtete Umlandkreise Gemeinden mit hoher zentralörtlicher Funktion (OZ/MZ)						
5 Mittelzentren	72 490	31 098	9 976	21 122	2.33	2.96
3 Ländliche Umlandkreise Gemeinden mit hoher zentralörtlicher Funktion (OZ/MZ)						
10 Mittelzentren	780 187	325 411	98 959	226 452	2.40	3.01
Gemeinden ohne hohe zentralörtliche Funktion (kein OZ/MZ)						
11 Unterzentren	583 093	222 526	53 646	168 880	2.62	3.14
13 Ohne zentralörtliche Funktion	436 291	153 926	30 399	123 527	2.83	3.29
zusammen	1 019 384	376 452	84 045	292 407	2.71	3.20
Ländliche Umlandkreise zusammen	1 799 571	701 863	183 004	518 859	2.56	3.12
Regionstyp zusammen	2 373 018	1 001 015	324 226	676 789	2.37	3.03
2 Regionen mit Verdichtungsansätzen						
4 Kernstädte (kreisfr. über 100 000 E.)						
14 Kernstädte (Oberzentren)	641 003	312 018	132 222	179 796	2.05	2.83
15 Kernstädte (Mittelzentren)	239 120	101 919	31 707	70 212	2.35	2.95
zusammen	880 123	413 937	163 929	250 008	2.13	2.86
5 Ländliche Umlandkreise Gemeinden mit hoher zentralörtlicher Funktion (OZ/MZ)						
16 Oberzentren	223 989	115 799	56 822	58 977	1.93	2.83
17 Mittelzentren	992 975	411 480	128 574	282 906	2.41	3.06
zusammen	1 216 964	527 279	185 396	341 883	2.31	3.02
Gemeinden ohne hohe zentralörtliche Funktion (kein OZ/MZ)						
18 Unterzentren	684 317	260 271	65 140	195 131	2.63	3.17
20 Ohne zentralörtl. Funktion	768 637	274 952	59 000	215 952	2.80	3.29
zusammen	1 452 954	535 223	124 140	411 083	2.71	3.23
Ländliche Umlandkreise zusammen	2 669 918	1 062 502	309 536	752 966	2.51	3.13
Regionstyp zusammen	3 550 041	1 476 439	473 465	1 002 974	2.40	3.07
3 Ländlich geprägte Regionen						
6 Kreise in ländlichen Regionen Gemeinden mit hoher zentralörtlicher Funktion (OZ/MZ)						
22 Mittelzentren	534 183	218 264	69 474	148 790	2.45	3.12
Gemeinden ohne hohe zentralörtliche Funktion (kein OZ/MZ)						
23 Unterzentren	427 888	145 376	29 721	115 655	2.94	3.44
25 Ohne zentralörtl. Funktion	344 637	117 053	24 072	92 981	2.94	3.45
zusammen	772 525	262 429	53 793	208 636	2.94	3.44
Kreise in ländlichen Regionen zusammen	1 306 708	480 693	123 267	357 426	2.72	3.31
Regionstyp zusammen	1 306 708	480 693	123 267	357 426	2.72	3.31
Regionen zusammen	7 229 767	2 958 147	920 958	2 037 189	2.44	3.10
Bremen						
1 Regionen mit großen Verdichtungsräumen						
1 Kernstädte (kreisfr. über 100 000 E.) Mit 500 000 und mehr Einwohnern 1 Oberzentren	538 011	261 149	108 342	152 807	2.06	2.81
2 Regionen mit Verdichtungsansätzen						
4 Kernstädte (kreisfr. über 100 000 E.) 14 Kernstädte (Oberzentren)	126 938	61 168	25 219	35 949	2.08	2.83
Regionen zusammen	664 949	322 317	133 561	188 756	2.06	2.82

Volkszählung 1987

3 Bevölkerung in Privathaushalten, Privathaushalte und durchschnittliche Haushaltsgröße
nach siedlungsstrukturellen Gemeindetypen

Siedlungsstrukturelle Gemeindetypen	Bevölkerung in Privat- haushalten	Privathaushalte			Durchschnittliche Haushaltsgröße	
		insgesamt	davon		Ein- und Mehrpersonen- haushalte	Mehrpersonen- haushalte
			Einpersonen- haushalte	Mehrpersonen- haushalte		
Nordrhein-Westfalen						
1 Regionen mit großen Verdichtungsräumen						
1 Kernstädte (kreisfr. über 100 000 E.)						
Mit 500 000 und mehr Einwohnern						
1 Oberzentren	3 248 199	1 587 800	665 477	922 323	2.05	2.80
Mit 100 000 bis unter 500 000 Einw.						
2 Oberzentren	2 277 009	1 080 848	433 765	647 083	2.11	2.85
3 Mittelzentren	1 585 662	708 287	239 901	468 386	2.24	2.87
zusammen	3 862 671	1 789 135	673 666	1 115 469	2.16	2.86
Kernstädte zusammen	7 110 870	3 376 935	1 339 143	2 037 792	2.11	2.83
2 Hochverdichtete Umlandkreise						
Gemeinden mit hoher zentralörtlicher Funktion (OZ/MZ)						
5 Mittelzentren	4 886 449	2 007 252	561 936	1 445 316	2.43	2.99
Gemeinden ohne hohe zentralörtliche Funktion (kein OZ/MZ)						
6 Unterzentren	466 096	175 109	39 029	136 080	2.66	3.14
Hochverdichtete Umlandkreise zusammen	5 352 545	2 182 361	600 965	1 581 396	2.45	3.00
3 Ländliche Umlandkreise						
Gemeinden mit hoher zentralörtlicher Funktion (OZ/MZ)						
10 Mittelzentren	1 233 508	477 426	123 988	353 438	2.58	3.14
Gemeinden ohne hohe zentralörtliche Funktion (kein OZ/MZ)						
11 Unterzentren	464 323	165 044	32 572	132 472	2.81	3.26
Ländliche Umlandkreise zusammen	1 697 831	642 470	156 560	485 910	2.64	3.17
Regionstyp zusammen	14 161 246	6 201 766	2 096 668	4 105 098	2.28	2.94
2 Regionen mit Verdichtungsansätzen						
4 Kernstädte (kreisfr. über 100 000 E.)						
14 Kernstädte (Oberzentren)	256 143	127 465	62 099	65 366	2.01	2.97
5 Ländliche Umlandkreise						
Gemeinden mit hoher zentralörtlicher Funktion (OZ/MZ)						
16 Oberzentren	221 402	94 947	33 555	61 392	2.33	3.06
17 Mittelzentren	1 187 898	417 367	94 880	322 487	2.85	3.39
zusammen	1 409 300	512 314	128 435	383 879	2.75	3.34
Gemeinden ohne hohe zentralörtliche Funktion (kein OZ/MZ)						
18 Unterzentren	496 411	156 343	26 938	129 405	3.18	3.63
Ländliche Umlandkreise zusammen	1 905 711	668 657	155 373	513 284	2.85	3.41
Regionstyp zusammen	2 161 854	796 122	217 472	578 650	2.72	3.36
3 Ländlich geprägte Regionen						
6 Kreise in ländlichen Regionen						
Gemeinden mit hoher zentralörtlicher Funktion (OZ/MZ)						
22 Mittelzentren	403 093	152 240	40 708	111 532	2.65	3.25
Gemeinden ohne hohe zentralörtliche Funktion (kein OZ/MZ)						
23 Unterzentren	127 030	43 239	8 606	34 633	2.94	3.42
Kreise in ländlichen Regionen zusammen	530 123	195 479	49 314	146 165	2.71	3.29
Regionstyp zusammen	530 123	195 479	49 314	146 165	2.71	3.29
Regionen zusammen	16 853 223	7 193 367	2 363 454	4 829 913	2.34	3.00

Volkszählung 1987

**3 Bevölkerung in Privathaushalten, Privathaushalte und durchschnittliche Haushaltsgröße
nach siedlungsstrukturellen Gemeindetypen**

Siedlungsstrukturelle Gemeindetypen	Bevölkerung in Privat- haushalten	Privathaushalte			Durchschnittliche Haushaltsgröße	
		insgesamt	davon		Ein- und Mehrpersonen- haushalte	Mehrpersonen- haushalte
			Einpersonen- haushalte	Mehrpersonen- haushalte		
Hessen						
1 Regionen mit großen Verdichtungsräumen						
1 Kernstädte (kreisfr. über 100 000 E.)						
Mit 500 000 und mehr Einwohnern						
1 Oberzentren	625 334	330 104	162 997	167 107	1.89	2.77
Mit 100 000 bis unter 500 000 Einw.						
2 Oberzentren	500 352	247 591	106 897	140 694	2.02	2.80
Kernstädte zusammen	1 125 686	577 695	269 894	307 801	1.95	2.78
2 Hochverdichtete Umlandkreise						
Gemeinden mit hoher zentralörtlicher Funktion (OZ/MZ)						
4 Oberzentren	143 139	64 270	23 044	41 226	2.23	2.91
5 Mittelzentren	1 062 927	445 421	131 363	314 058	2.39	2.97
zusammen	1 206 066	509 691	154 407	355 284	2.37	2.96
Gemeinden ohne hohe zentralörtliche Funktion (kein OZ/MZ)						
6 Unterzentren	238 496	95 079	24 494	70 585	2.51	3.03
7 Kleinzentren	164 982	62 146	13 660	48 486	2.65	3.12
8 Ohne zentralörtliche Funktion	187 265	72 266	16 430	55 836	2.59	3.06
zusammen	590 743	229 491	54 584	174 907	2.57	3.07
Hochverdichtete Umlandkreise zusammen	1 796 809	739 182	208 991	530 191	2.43	2.99
3 Ländliche Umlandkreise						
Gemeinden mit hoher zentralörtlicher Funktion (OZ/MZ)						
9 Oberzentren	50 445	22 548	8 104	14 444	2.24	2.93
10 Mittelzentren	208 933	84 362	22 977	61 385	2.48	3.03
zusammen	259 378	106 910	31 081	75 829	2.43	3.01
Gemeinden ohne hohe zentralörtliche Funktion (kein OZ/MZ)						
11 Unterzentren	95 067	36 144	8 297	27 847	2.63	3.12
12 Kleinzentren	81 539	29 967	6 052	23 915	2.72	3.16
13 Ohne zentralörtliche Funktion	67 125	24 277	4 728	19 549	2.76	3.19
zusammen	243 731	90 388	19 077	71 311	2.70	3.15
Ländliche Umlandkreise zusammen	503 109	197 298	50 158	147 140	2.55	3.08
Regionstyp zusammen	3 425 604	1 514 175	529 043	985 132	2.26	2.94
2 Regionen mit Verdichtungsansätzen						
4 Kernstädte (kreisfr. über 100 000 E.)						
14 Kernstädte (Oberzentren)	187 476	93 908	41 331	52 577	2.00	2.78
5 Ländliche Umlandkreise						
Gemeinden mit hoher zentralörtlicher Funktion (OZ/MZ)						
16 Oberzentren	252 476	123 087	56 244	66 843	2.05	2.94
17 Mittelzentren	492 925	193 524	52 219	141 305	2.55	3.12
zusammen	745 401	316 611	108 463	208 148	2.35	3.06
Gemeinden ohne hohe zentralörtliche Funktion (kein OZ/MZ)						
18 Unterzentren	326 006	125 494	30 613	94 881	2.60	3.11
19 Kleinzentren	535 370	196 071	42 158	153 913	2.73	3.20
20 Ohne zentralörtl. Funktion	48 803	18 663	4 533	14 130	2.61	3.13
zusammen	910 179	340 228	77 304	262 924	2.68	3.17
Ländliche Umlandkreise zusammen	1 655 580	656 839	185 767	471 072	2.52	3.12
Regionstyp zusammen	1 843 056	750 747	227 098	523 649	2.45	3.09
3 Ländlich geprägte Regionen						
6 Kreise in ländlichen Regionen						
Gemeinden mit hoher zentralörtlicher Funktion (OZ/MZ)						
21 Oberzentren	55 146	23 402	8 024	15 378	2.36	3.06
22 Mittelzentren	53 236	20 226	5 333	14 893	2.63	3.22
zusammen	108 382	43 628	13 357	30 271	2.48	3.14
Gemeinden ohne hohe zentralörtliche Funktion (kein OZ/MZ)						
23 Unterzentren	85 917	30 199	6 462	23 737	2.85	3.35
24 Kleinzentren	105 074	36 685	7 617	29 068	2.86	3.35
zusammen	190 991	66 884	14 079	52 805	2.86	3.35
Kreise in ländlichen Regionen zusammen	299 373	110 512	27 436	83 076	2.71	3.27
Regionstyp zusammen	299 373	110 512	27 436	83 076	2.71	3.27
Regionen zusammen	5 568 033	2 375 434	783 577	1 591 857	2.34	3.01

Volkszählung 1987

3 Bevölkerung in Privathaushalten, Privathaushalte und durchschnittliche Haushaltsgröße
nach siedlungsstrukturellen Gemeindetypen

Siedlungsstrukturelle Gemeindetypen	Bevölkerung in Privat- haushalten	Privathaushalte			Durchschnittliche Haushaltsgröße	
		insgesamt	davon		Ein- und Mehrpersonen- haushalte	Mehrpersonen- haushalte
			Einpersonen- haushalte	Mehrpersonen- haushalte		
Rheinland-Pfalz						
1 Regionen mit großen Verdichtungsräumen						
1 Kernstädte (kreisfr. über 100 000 E.)						
Mit 100 000 bis unter 500 000 Einw.						
2 Oberzentren	158 317	74 250	28 838	45 412	2.13	2.85
2 Hochverdichtete Umlandkreise						
Gemeinden mit hoher zentralörtlicher Funktion (OZ/MZ)						
5 Mittelzentren	186 446	80 340	25 350	54 990	2.32	2.93
Gemeinden ohne hohe zentralörtliche Funktion (kein OZ/MZ)						
6 Unterzentren	28 420	11 290	2 567	8 723	2.52	2.96
7 Kleinzentren	100 899	39 665	8 705	30 960	2.54	2.98
8 Ohne zentralörtliche Funktion	77 460	29 498	6 161	23 337	2.63	3.06
zusammen	206 779	80 453	17 433	63 020	2.57	3.00
Hochverdichtete Umlandkreise zusammen	393 225	160 793	42 783	118 010	2.45	2.97
Regionstyp zusammen	551 542	235 043	71 621	163 422	2.35	2.94
2 Regionen mit Verdichtungsansätzen						
4 Kernstädte (kreisfr. über 100 000 E.)						
14 Kernstädte (Oberzentren)	384 842	184 806	76 324	108 482	2.08	2.84
5 Ländliche Umlandkreise						
Gemeinden mit hoher zentralörtlicher Funktion (OZ/MZ)						
16 Oberzentren	119 288	52 790	18 253	34 537	2.26	2.93
17 Mittelzentren	660 783	280 784	87 321	193 463	2.35	2.96
zusammen	780 071	333 574	105 574	228 000	2.34	2.96
Gemeinden ohne hohe zentralörtliche Funktion (kein OZ/MZ)						
18 Unterzentren	174 472	68 246	17 015	51 231	2.56	3.07
19 Kleinzentren	258 524	98 818	22 392	76 426	2.62	3.09
20 Ohne zentralörtl. Funktion	1 046 714	374 498	70 559	303 939	2.79	3.21
zusammen	1 479 710	541 562	109 966	431 596	2.73	3.17
Ländliche Umlandkreise zusammen	2 259 781	875 136	215 540	659 596	2.58	3.10
Regionstyp zusammen	2 644 623	1 059 942	291 864	768 078	2.50	3.06
3 Ländlich geprägte Regionen						
6 Kreise in ländlichen Regionen						
Gemeinden mit hoher zentralörtlicher Funktion (OZ/MZ)						
21 Oberzentren	96 119	45 831	19 442	26 389	2.10	2.91
22 Mittelzentren	87 061	34 599	9 743	24 856	2.52	3.11
zusammen	183 180	80 430	29 185	51 245	2.28	3.01
Gemeinden ohne hohe zentralörtliche Funktion (kein OZ/MZ)						
23 Unterzentren	35 040	12 673	2 697	9 976	2.76	3.24
24 Kleinzentren	20 666	7 214	1 480	5 734	2.86	3.35
25 Ohne zentralörtl. Funktion	243 594	81 480	14 378	67 102	2.99	3.42
zusammen	299 300	101 367	18 555	82 812	2.95	3.39
Kreise in ländlichen Regionen zusammen	482 480	181 797	47 740	134 057	2.65	3.24
Regionstyp zusammen	482 480	181 797	47 740	134 057	2.65	3.24
Regionen zusammen	3 678 645	1 476 782	411 225	1 065 557	2.49	3.07

Volkszählung 1987

3 Bevölkerung in Privathaushalten, Privathaushalte und durchschnittliche Haushaltsgröße
nach siedlungsstrukturellen Gemeindetypen

Siedlungsstrukturelle Gemeindetypen	Bevölkerung in Privat- haushalten	Privathaushalte			Durchschnittliche Haushaltsgröße	
		insgesamt	davon		Ein- und Mehrpersonen- haushalte	Mehrpersonen- haushalte
			Einpersonen- haushalte	Mehrpersonen- haushalte		
Baden-Württemberg						
1 Regionen mit großen Verdichtungsräumen						
1 Kernstädte (kreisfr. über 100 000 E.)						
Mit 500 000 und mehr Einwohnern						
1 Oberzentren	558 914	283 561	133 602	149 959	1.97	2.84
Mit 100 000 bis unter 500 000 Einw.						
2 Oberzentren	692 275	352 244	164 110	188 134	1.97	2.81
Kernstädte zusammen	1 251 189	635 805	297 712	338 093	1.97	2.82
2 Hochverdichtete Umlandkreise						
Gemeinden mit hoher zentralörtlicher Funktion (OZ/MZ)						
5 Mittelzentren	1 117 420	477 749	157 401	320 348	2.34	3.00
Gemeinden ohne hohe zentralörtliche Funktion (kein OZ/MZ)						
6 Unterzentren	187 340	76 427	22 523	53 904	2.45	3.06
7 Kleinzentren	491 985	196 418	54 596	141 822	2.50	3.08
8 Ohne zentralörtliche Funktion	1 117 986	438 251	111 565	326 686	2.55	3.08
zusammen	1 797 311	711 096	188 684	522 412	2.53	3.08
Hochverdichtete Umlandkreise zusammen	2 914 731	1 188 845	346 085	842 760	2.45	3.05
3 Ländliche Umlandkreise						
Gemeinden mit hoher zentralörtlicher Funktion (OZ/MZ)						
10 Mittelzentren	38 617	14 643	3 887	10 756	2.64	3.23
Gemeinden ohne hohe zentralörtliche Funktion (kein OZ/MZ)						
11 Unterzentren	26 158	9 672	2 389	7 283	2.70	3.26
12 Kleinzentren	33 512	11 700	2 407	9 293	2.86	3.35
13 Ohne zentralörtliche Funktion	32 990	12 021	2 774	9 247	2.74	3.27
zusammen	92 660	33 393	7 570	25 823	2.77	3.30
Ländliche Umlandkreise zusammen	131 277	48 036	11 457	36 579	2.73	3.28
Regionstyp zusammen	4 297 197	1 872 686	655 254	1 217 432	2.29	2.99
2 Regionen mit Verdichtungsansätzen						
4 Kernstädte (kreisfr. über 100 000 E.)						
14 Kernstädte (Oberzentren)	506 996	244 199	108 031	136 168	2.08	2.93
5 Ländliche Umlandkreise						
Gemeinden mit hoher zentralörtlicher Funktion (OZ/MZ)						
16 Oberzentren	247 070	122 060	58 632	63 428	2.02	2.97
17 Mittelzentren	831 883	341 252	107 584	233 668	2.44	3.10
zusammen	1 078 953	463 312	166 216	297 096	2.33	3.07
Gemeinden ohne hohe zentralörtliche Funktion (kein OZ/MZ)						
18 Unterzentren	599 802	227 037	59 708	167 329	2.64	3.23
19 Kleinzentren	702 734	259 317	63 708	195 609	2.71	3.27
20 Ohne zentralörtl. Funktion	845 202	305 847	71 252	234 595	2.76	3.30
zusammen	2 147 738	792 201	194 668	597 533	2.71	3.27
Ländliche Umlandkreise zusammen	3 226 691	1 255 513	360 884	894 629	2.57	3.20
Regionstyp zusammen	3 733 687	1 499 712	468 915	1 030 797	2.49	3.17
3 Ländlich geprägte Regionen						
6 Kreise in ländlichen Regionen						
Gemeinden mit hoher zentralörtlicher Funktion (OZ/MZ)						
21 Oberzentren	141 726	61 102	20 927	40 175	2.32	3.01
22 Mittelzentren	427 855	174 454	55 746	118 708	2.45	3.13
zusammen	569 581	235 556	76 673	158 883	2.42	3.10
Gemeinden ohne hohe zentralörtliche Funktion (kein OZ/MZ)						
23 Unterzentren	260 456	98 325	27 185	71 140	2.65	3.28
24 Kleinzentren	253 223	91 730	22 284	69 446	2.76	3.33
25 Ohne zentralörtl. Funktion	290 670	102 166	22 362	79 804	2.85	3.36
zusammen	804 349	292 221	71 831	220 390	2.75	3.32
Kreise in ländlichen Regionen zusammen	1 373 930	527 777	148 504	379 273	2.60	3.23
Regionstyp zusammen	1 373 930	527 777	148 504	379 273	2.60	3.23
Regionen zusammen	9 404 814	3 900 175	1 272 673	2 627 502	2.41	3.10

Volkszählung 1987

**3 Bevölkerung in Privathaushalten, Privathaushalte und durchschnittliche Haushaltsgröße
nach siedlungsstrukturellen Gemeindetypen**

Siedlungsstrukturelle Gemeindetypen	Bevölkerung in Privat- haushalten	Privathaushalte			Durchschnittliche Haushaltsgröße	
		insgesamt	davon		Ein- und Mehrpersonen- haushalte	Mehrpersonen- haushalte
			Einpersonen- haushalte	Mehrpersonen- haushalte		
Bayern						
1 Regionen mit großen Verdichtungsräumen						
1 Kernstädte (kreisfr. über 100 000 E.)						
Mit 500 000 und mehr Einwohnern						
1 Oberzentren	1 201 007	652 904	327 972	324 932	1.84	2.69
Mit 100 000 bis unter 500 000 Einw.						
2 Oberzentren	672 545	331 957	139 575	192 382	2.03	2.77
Kernstädte zusammen	1 873 552	984 861	467 547	517 314	1.90	2.72
2 Hochverdichtete Umlandkreise						
Gemeinden mit hoher zentralörtlicher Funktion (OZ/MZ)						
5 Oberzentren	205 454	87 426	27 798	59 628	2.35	2.98
Gemeinden ohne hohe zentralörtliche Funktion (kein OZ/MZ)						
6 Unterzentren	543 744	227 463	65 266	162 197	2.39	2.95
7 Kleinzentren	153 067	56 815	12 183	44 632	2.69	3.16
8 Ohne zentralörtliche Funktion	231 144	85 429	19 392	66 037	2.71	3.21
zusammen	927 955	369 707	96 841	272 866	2.51	3.05
Hochverdichtete Umlandkreise zusammen	1 133 409	457 133	124 639	332 494	2.48	3.03
3 Ländliche Umlandkreise						
Gemeinden mit hoher zentralörtlicher Funktion (OZ/MZ)						
10 Mittelzentren	95 767	40 626	12 165	28 461	2.36	2.94
Gemeinden ohne hohe zentralörtliche Funktion (kein OZ/MZ)						
11 Unterzentren	49 101	18 407	4 619	13 788	2.67	3.23
12 Kleinzentren	110 103	39 034	7 878	31 156	2.82	3.28
13 Ohne zentralörtliche Funktion	123 812	41 762	7 227	34 535	2.96	3.38
zusammen	283 016	99 203	19 724	79 479	2.85	3.31
Ländliche Umlandkreise zusammen	378 783	139 829	31 889	107 940	2.71	3.21
Regionstyp zusammen	3 385 744	1 581 823	624 075	957 748	2.14	2.88
2 Regionen mit Verdichtungsansätzen						
4 Kernstädte (kreisfr. über 100 000 E.)						
14 Kernstädte (Oberzentren)	485 343	244 259	109 889	134 370	1.99	2.79
5 Ländliche Umlandkreise						
Gemeinden mit hoher zentralörtlicher Funktion (OZ/MZ)						
16 Oberzentren	145 394	64 117	22 517	41 600	2.27	2.95
17 Mittelzentren	380 524	147 585	40 228	107 357	2.58	3.17
zusammen	525 918	211 702	62 745	148 957	2.48	3.11
Gemeinden ohne hohe zentralörtliche Funktion (kein OZ/MZ)						
18 Unterzentren	371 681	141 106	34 559	106 547	2.63	3.16
19 Kleinzentren	568 800	200 717	40 747	159 970	2.83	3.30
20 Ohne zentralörtl. Funktion	571 571	194 377	36 607	157 770	2.94	3.39
zusammen	1 512 052	536 200	111 913	424 287	2.82	3.30
Ländliche Umlandkreise zusammen	2 037 970	747 902	174 658	573 244	2.72	3.25
Regionstyp zusammen	2 523 313	992 161	284 547	707 614	2.54	3.16
3 Ländlich geprägte Regionen						
6 Kreise in ländlichen Regionen						
Gemeinden mit hoher zentralörtlicher Funktion (OZ/MZ)						
21 Oberzentren	761 009	353 431	136 980	216 451	2.15	2.88
22 Mittelzentren	1 209 439	509 672	163 980	345 692	2.37	3.02
zusammen	1 970 448	863 103	300 960	562 143	2.28	2.97
Gemeinden ohne hohe zentralörtliche Funktion (kein OZ/MZ)						
23 Unterzentren	539 537	204 967	53 569	151 398	2.63	3.21
24 Kleinzentren	1 159 893	413 880	92 505	321 375	2.80	3.32
25 Ohne zentralörtl. Funktion	1 406 226	471 514	88 433	383 081	2.98	3.44
zusammen	3 105 656	1 090 361	234 507	855 854	2.85	3.35
Kreise in ländlichen Regionen zusammen	5 076 104	1 953 464	535 467	1 417 997	2.60	3.20
Regionstyp zusammen	5 076 104	1 953 464	535 467	1 417 997	2.60	3.20
Regionen zusammen	10 985 161	4 527 448	1 444 089	3 083 359	2.43	3.09

Volkszählung 1987

3 Bevölkerung in Privathaushalten, Privathaushalte und durchschnittliche Haushaltsgröße
nach siedlungsstrukturellen Gemeindetypen

Siedlungsstrukturelle Gemeindetypen	Bevölkerung in Privat- haushalten	Privathaushalte			Durchschnittliche Haushaltsgröße	
		insgesamt	davon		Ein- und Mehrpersonen- haushalte	Mehrpersonen- haushalte
			Einpersonen- haushalte	Mehrpersonen- haushalte		
Saarland						
1 Regionen mit großen Verdichtungsräumen						
1 Kernstädte (kreisfr. über 100 000 E.)						
Mit 100 000 bis unter 500 000 Einw.						
2 Oberzentren	190 850	93 122	38 365	54 757	2.05	2.78
3 Mittelzentren	170 458	69 595	18 149	51 446	2.45	2.95
zusammen	361 308	162 717	56 514	106 203	2.22	2.87
2 Hochverdichtete Umlandkreise						
Gemeinden mit hoher zentralörtlicher						
5 Mittelzentren	238 174	98 987	28 806	70 181	2.41	2.98
Gemeinden ohne hohe zentralörtliche Funktion (kein OZ/MZ)						
6 Unterzentren	90 806	34 844	7 566	27 278	2.61	3.05
7 Kleinzentren	84 152	33 548	7 925	25 623	2.51	2.97
8 Ohne zentralörtliche Funktion	100 897	37 978	7 784	30 194	2.66	3.08
zusammen	275 855	106 370	23 275	83 095	2.59	3.04
Hochverdichtete Umlandkreise						
zusammen	514 029	205 357	52 081	153 276	2.50	3.01
3 Ländliche Umlandkreise						
Gemeinden mit hoher zentralörtlicher Funktion (OZ/MZ)						
10 Mittelzentren	72 243	27 311	6 205	21 106	2.65	3.13
Gemeinden ohne hohe zentralörtliche Funktion (kein OZ/MZ)						
11 Unterzentren	87 269	31 055	5 548	25 507	2.81	3.20
13 Ohne zentralörtliche Funktion	33 864	12 414	2 435	9 979	2.73	3.15
zusammen	121 133	43 469	7 983	35 486	2.79	3.19
Ländliche Umlandkreise						
zusammen	193 376	70 780	14 188	56 592	2.73	3.17
Regionstyp zusammen						
	1 068 713	438 854	122 783	316 071	2.44	2.99
Berlin (West)						
1 Regionen mit großen Verdichtungsräumen						
1 Kernstädte (kreisfr. über 100 000 E.)						
Mit 500 000 und mehr Einwohnern						
1 Oberzentren	2 003 137	1 090 464	556 710	533 754	1.84	2.71

Volks
4 Bevölkerung am Ort der Hauptwohnung nach

Lfd. Nr.	Siedlungsstrukturelle Gemeindetypen	Insgesamt			Davon		
					unter 20		
		insgesamt	männlich	weiblich	insgesamt	männlich	weiblich
Bundes							
1 Regionen mit großen Verdichtungsräumen							
1 Kernstädte (kreisfr. über 100 000 E.) Mit 500 000 und mehr Einwohnern							
01	1 Oberzentren	10 214 123	4 802 450	5 411 673	1 833 426	938 045	895 381
Mit 100 000 bis unter 500 000 Einw.							
02	2 Oberzentren	4 449 716	2 099 760	2 349 956	838 038	427 800	410 238
03	3 Mittelzentren	1 746 951	833 044	913 907	358 118	183 657	174 461
04	zusammen	6 196 667	2 932 804	3 263 863	1 196 156	611 457	584 639
05	Kernstädte zusammen	16 410 790	7 735 254	8 675 536	3 029 582	1 549 502	1 480 080
2 Hochverdichtete Umlandkreise Gemeinden mit hoher zentralörtlicher Funktion (OZ/MZ)							
06	4 Oberzentren	141 921	69 712	72 209	29 746	15 384	14 362
07	5 Mittelzentren	7 811 707	3 763 086	4 048 621	1 702 666	873 056	829 610
08	zusammen	7 953 628	3 832 798	4 120 830	1 732 412	888 440	843 972
Gemeinden ohne hohe zentralörtliche Funktion (kein OZ/MZ)							
09	6 Unterzentren	1 587 391	773 997	813 394	356 941	183 957	172 984
10	7 Kleinzentren	1 023 006	500 392	522 614	234 923	120 918	114 005
11	8 Ohne zentralörtliche Funktion	1 763 805	868 467	895 338	413 136	212 782	200 354
12	zusammen	4 374 202	2 142 856	2 231 346	1 005 000	517 657	487 343
13	Hochverdichtete Umlandkreise zusammen	12 327 830	5 975 654	6 352 176	2 737 412	1 406 097	1 331 315
3 Ländliche Umlandkreise Gemeinden mit hoher zentralörtlicher Funktion (OZ/MZ)							
14	9 Oberzentren	50 667	23 585	27 082	9 892	5 075	4 817
15	10 Mittelzentren	2 642 269	1 270 564	1 371 705	594 057	304 452	289 645
16	zusammen	2 692 936	1 294 149	1 398 787	603 989	309 527	294 462
Gemeinden ohne hohe zentralörtliche Funktion (kein OZ/MZ)							
17	11 Unterzentren	1 360 554	667 115	693 439	319 976	164 564	155 412
18	12 Kleinzentren	285 830	140 232	145 598	68 723	35 607	33 116
19	13 Ohne zentralörtliche Funktion	895 911	444 635	451 276	212 790	109 994	102 786
20	zusammen	2 542 295	1 251 982	1 290 313	601 489	310 165	291 324
21	Ländliche Umlandkreise zusammen	5 235 231	2 546 131	2 689 100	1 205 478	619 692	585 786
22	Regionstyp zusammen	33 973 851	16 257 039	17 716 812	6 972 472	3 575 291	3 397 181
2 Regionen mit Verdichtungsansätzen							
4 Kernstädte (kreisfr. über 100 000 E.)							
23	14 Kernstädte (Oberzentren)	3 005 259	1 407 415	1 597 844	573 663	292 545	281 118
24	15 Kernstädte (Mittelzentren)	235 965	115 372	120 593	50 812	25 953	24 859
25	zusammen	3 241 224	1 522 787	1 718 437	624 475	318 498	305 977
5 Ländliche Umlandkreise Gemeinden mit hoher zentralörtlicher Funktion (OZ/MZ)							
26	16 Oberzentren	1 264 772	597 932	666 840	256 755	130 886	125 869
27	17 Mittelzentren	4 595 183	2 202 329	2 392 854	1 068 542	547 763	520 779
28	zusammen	5 859 955	2 800 261	3 059 694	1 325 297	678 649	646 649
Gemeinden ohne hohe zentralörtliche Funktion (kein OZ/MZ)							
29	18 Unterzentren	2 740 358	1 332 647	1 407 711	670 519	345 132	325 387
30	19 Kleinzentren	2 135 501	1 045 867	1 089 634	520 314	267 419	252 895
31	20 ohne zentralörtl. Funktion	3 480 415	1 712 973	1 767 442	858 433	441 458	416 975
32	zusammen	8 356 274	4 091 487	4 264 787	2 049 266	1 054 009	995 257
33	Ländliche Umlandkreise zusammen	14 216 229	6 891 748	7 324 481	3 374 563	1 732 658	1 641 905
34	Regionstyp zusammen	17 457 453	8 414 535	9 042 918	3 999 038	2 051 156	1 947 882
3 Ländlich geprägte Regionen							
6 Kreise in ländlichen Regionen Gemeinden mit hoher zentralörtlicher Funktion (OZ/MZ)							
35	21 Oberzentren	1 135 868	530 142	605 726	232 521	118 623	113 898
36	22 Mittelzentren	2 847 538	1 348 368	1 499 170	643 711	329 060	314 651
37	zusammen	3 983 406	1 878 510	2 104 896	876 232	447 683	428 549
Gemeinden ohne hohe zentralörtliche Funktion (kein OZ/MZ)							
38	23 Unterzentren	1 515 507	735 787	779 720	381 047	195 709	185 338
39	24 Kleinzentren	1 614 368	786 804	827 564	404 358	207 772	196 586
40	25 ohne zentralörtl. Funktion	2 532 457	1 250 248	1 282 209	660 482	339 213	321 269
41	zusammen	5 662 332	2 772 839	2 889 493	1 445 887	742 694	705 193
42	Kreise in ländlichen Regionen zusammen	9 645 738	4 651 349	4 994 389	2 322 119	1 190 377	1 131 742
43	Regionstyp zusammen	9 645 738	4 651 349	4 994 389	2 322 119	1 190 377	1 131 742
44	Regionen insgesamt	61 077 042	29 322 923	31 754 119	13 293 629	6 816 824	6 476 805

zählung 1987
Altersgruppen und siedlungsstrukturellen Gemeindetypen

im Alter von ... bis unter ... Jahren										Lfd. Nr.
20 - 40			40 - 60			60 und mehr				
insgesamt	männlich	weiblich	insgesamt	männlich	weiblich	insgesamt	männlich	weiblich		
gebiet										
3 190 674	1 611 995	1 578 679	2 870 628	1 460 305	1 410 323	2 319 395	792 105	1 527 290	01	
1 413 274	717 959	695 315	1 195 735	601 459	594 276	1 002 669	352 542	650 127	02	
518 238	264 419	253 819	487 572	247 345	240 227	383 023	137 623	245 400	03	
1 931 512	982 378	949 134	1 683 307	848 804	834 503	1 385 692	490 165	895 527	04	
5 122 186	2 594 373	2 527 813	4 553 935	2 309 109	2 244 826	3 705 087	1 282 270	2 422 817	05	
42 227	21 507	20 720	41 286	22 043	19 243	28 662	10 778	17 884	06	
2 366 057	1 197 832	1 168 225	2 199 625	1 121 511	1 078 114	1 543 359	570 687	972 672	07	
2 408 284	1 219 339	1 188 945	2 240 911	1 143 554	1 097 357	1 572 021	581 465	990 556	08	
484 697	245 429	239 268	458 994	235 499	223 495	286 759	109 112	177 647	09	
319 759	162 523	157 236	285 829	147 419	138 410	182 495	69 532	112 963	10	
580 651	285 152	275 499	493 296	255 982	237 314	296 722	114 551	182 171	11	
1 365 107	693 104	672 003	1 238 119	638 900	599 219	765 976	293 195	472 781	12	
3 773 391	1 912 443	1 860 948	3 479 030	1 782 454	1 696 576	2 337 997	874 660	1 463 337	13	
14 838	7 582	7 256	13 198	6 537	6 661	12 739	4 391	8 348	14	
790 766	402 993	387 773	716 160	364 139	352 021	541 246	198 980	342 266	15	
805 604	410 575	395 029	729 358	370 676	358 682	553 985	203 371	350 614	16	
410 459	211 905	198 564	371 607	191 964	179 643	258 502	98 682	159 820	17	
87 729	44 737	42 992	77 779	40 194	37 585	51 599	19 694	31 905	18	
268 369	133 254	129 115	249 247	130 158	119 089	165 505	65 229	100 276	19	
766 567	395 896	370 671	698 633	362 316	336 317	475 606	183 605	292 001	20	
1 572 171	806 471	765 700	1 427 991	732 992	694 999	1 029 591	386 976	642 615	21	
10 467 748	5 313 287	5 154 461	9 460 956	4 824 555	4 636 401	7 072 675	2 543 906	4 528 769	22	
979 313	495 651	483 662	758 982	376 743	382 239	693 301	242 476	450 825	23	
70 332	36 864	33 468	68 098	34 826	33 272	46 723	17 729	28 994	24	
1 049 645	532 515	517 130	827 080	411 569	415 511	740 024	260 205	479 819	25	
428 258	217 310	210 948	310 489	155 173	155 316	269 270	94 563	174 707	26	
1 373 510	706 548	666 962	1 178 547	596 277	582 270	974 584	351 741	622 843	27	
1 801 768	923 858	877 910	1 489 036	751 450	737 586	1 243 854	446 304	797 550	28	
826 109	426 539	399 570	703 645	360 629	343 016	540 085	200 347	339 738	29	
655 970	339 487	316 483	546 151	281 197	264 954	413 066	157 764	255 302	30	
1 068 280	555 060	513 220	894 219	462 488	431 731	659 483	253 967	405 516	31	
2 550 359	1 321 086	1 229 273	2 144 015	1 104 314	1 039 701	1 612 634	612 078	1 000 556	32	
4 352 127	2 244 944	2 107 183	3 633 051	1 855 764	1 777 287	2 856 488	1 058 382	1 798 106	33	
5 401 772	2 777 459	2 624 313	4 460 131	2 267 333	2 192 798	3 596 512	1 318 587	2 277 925	34	
343 713	173 578	170 135	290 877	143 893	146 984	268 757	94 048	174 709	35	
833 321	425 161	408 160	727 224	363 375	363 849	643 282	230 772	412 510	36	
1 177 034	598 739	578 295	1 018 101	507 268	510 833	912 039	324 820	587 219	37	
454 487	236 489	217 998	377 168	191 959	185 209	302 805	111 630	191 175	38	
485 837	252 630	233 207	404 244	206 382	197 862	319 929	120 020	199 909	39	
771 725	403 687	368 038	635 118	327 406	307 712	465 132	179 942	285 190	40	
1 712 049	892 806	819 243	1 416 530	725 747	690 783	1 087 866	411 592	676 274	41	
2 889 083	491 545	1 397 538	2 434 631	1 233 015	1 201 616	1 999 905	736 412	1 263 493	42	
2 889 083	1 491 545	1 397 538	2 434 631	1 233 015	1 201 616	1 999 905	736 412	1 263 493	43	
18 758 603	9 582 291	9 176 312	16 355 718	8 324 903	8 030 815	12 669 092	4 598 905	8 070 187	44	

4 Bevölkerung am Ort der Hauptwohnung nach

Lfd. Nr.	Siedlungsstrukturelle Gemeindetypen	Insgesamt			Davon		
		insgesamt	männlich	weiblich	unter 20		
					insgesamt	männlich	weiblich
Schleswig-							
1	Regionen mit großen Verdichtungsräumen						
2	Hochverdichtete Umlandkreise						
	Gemeinden mit hoher zentralörtlicher Funktion (OZ/MZ)						
01	5 Mittelzentren	108 411	51 218	57 193	21 686	11 200	10 486
	Gemeinden ohne hohe zentralörtliche Funktion (kein OZ/MZ)						
02	6 Unterzentren	43 216	20 777	22 439	9 522	4 917	4 605
03	7 Kleinzentren	39 005	19 125	19 880	8 247	4 287	3 960
04	8 Ohne zentralörtliche Funktion	68 960	34 463	34 497	15 663	8 136	7 527
05	zusammen	151 181	74 365	76 816	33 432	17 340	16 092
06	Hochverdichtete Umlandkreise zusammen	259 592	125 583	134 009	55 118	28 540	26 578
3	Ländliche Umlandkreise						
	Gemeinden mit hoher zentralörtlicher Funktion (OZ/MZ)						
07	10 Mittelzentren	226 108	106 841	119 267	48 211	24 672	23 539
	Gemeinden ohne hohe zentralörtliche Funktion (kein OZ/MZ)						
08	11 Unterzentren	63 066	30 303	32 763	14 686	7 533	7 153
09	12 Kleinzentren	62 981	30 519	32 462	14 547	7 526	7 021
10	13 Ohne zentralörtliche Funktion	205 964	102 177	103 787	48 397	24 904	23 493
11	zusammen	332 011	162 999	169 012	77 630	39 963	37 667
12	Ländliche Umlandkreise zusammen	558 119	269 840	288 279	125 841	64 635	61 206
13	Regionstyp zusammen	817 711	395 423	422 288	180 959	93 175	87 784
2	Regionen mit Verdichtungsansätzen						
4	Kernstädte (kreisfr. über 100 000 E.)						
14	14 Kernstädte (Oberzentren)	448 264	210 173	238 091	83 519	42 870	40 649
5	Ländliche Umlandkreise						
	Gemeinden mit hoher zentralörtlicher Funktion (OZ/MZ)						
15	16 Oberzentren	79 771	37 850	41 921	17 313	8 792	8 521
16	17 Mittelzentren	88 700	41 803	46 897	18 710	9 541	9 169
17	zusammen	168 471	79 653	88 818	36 023	18 333	17 690
	Gemeinden ohne hohe zentralörtliche Funktion (kein OZ/MZ)						
18	18 Unterzentren	107 882	50 750	57 132	22 520	11 496	11 024
19	19 Kleinzentren	99 468	47 640	51 828	22 626	11 537	11 089
20	20 Ohne zentralörtl. Funktion	245 667	122 126	123 541	60 023	31 170	28 853
21	zusammen	453 017	220 516	232 501	105 169	54 203	50 966
22	Ländliche Umlandkreise zusammen	621 488	300 169	321 319	141 192	72 536	68 656
23	Regionstyp zusammen	1 069 752	510 342	559 410	224 711	115 406	109 305
3	Ländlich geprägte Regionen						
6	Kreise in ländlichen Regionen						
	Gemeinden mit hoher zentralörtlicher Funktion (OZ/MZ)						
24	21 Oberzentren	86 554	40 769	45 785	17 861	9 071	8 790
25	22 Mittelzentren	151 357	70 974	80 383	31 572	16 173	15 399
26	zusammen	237 911	111 743	126 168	49 433	25 244	24 189
	Gemeinden ohne hohe zentralörtliche Funktion (kein OZ/MZ)						
27	23 Unterzentren	51 296	24 528	26 768	12 110	6 224	5 886
28	24 Kleinzentren	93 821	44 929	48 892	22 550	11 700	10 850
29	25 Ohne zentralörtl. Funktion	283 750	141 698	142 052	72 287	37 472	34 815
30	zusammen	428 867	211 155	217 712	106 947	55 396	51 551
31	Kreise in ländlichen Regionen zusammen	666 778	322 898	343 880	156 380	80 640	75 740
32	Regionstyp zusammen	666 778	322 898	343 880	156 380	80 640	75 740
33	Regionen zusammen	2 554 241	1 228 663	1 325 578	562 050	289 221	272 829
Ham							
1	Regionen mit großen Verdichtungsräumen						
1	Kernstädte (kreisfr. über 100 000 E.)						
	Mit 500 000 und mehr Einwohnern						
24	1 Oberzentren	1 592 770	745 270	847 500	283 449	145 085	138 364

zählung 1987

Altersgruppen und siedlungsstrukturellen Gemeindetypen

im Alter von ... bis unter ... Jahren									Lfd. Nr.
20 - 40			40 - 60			60 und mehr			
insgesamt	männlich	weiblich	insgesamt	männlich	weiblich	insgesamt	männlich	weiblich	
Holstein									
32 163	16 177	15 986	31 305	15 655	15 650	23 257	8 186	15 071	01
12 856	6 464	6 392	12 413	6 302	6 111	8 425	3 094	5 331	02
11 792	5 902	5 890	12 532	6 395	6 137	6 434	2 541	3 893	03
20 185	10 440	9 745	21 598	11 280	10 318	11 514	4 607	6 907	04
44 833	22 806	22 027	46 543	23 977	22 566	26 373	10 242	16 131	05
76 996	38 983	38 013	77 848	39 632	38 216	49 630	18 428	31 202	06
65 201	32 580	32 621	65 962	33 063	32 899	46 734	16 526	30 208	07
18 258	9 311	8 947	17 523	8 941	8 582	12 599	4 518	8 081	08
18 620	9 233	9 387	19 087	9 790	9 297	10 727	3 970	6 757	09
59 601	30 532	29 069	62 386	32 790	29 596	35 580	13 951	21 629	10
96 479	49 076	47 403	98 996	51 521	47 475	58 906	22 439	36 467	11
161 680	81 656	80 024	164 958	84 584	80 374	105 640	38 965	66 675	12
238 676	120 639	118 037	242 806	124 216	118 590	155 270	57 393	97 877	13
141 558	72 586	68 972	113 399	56 734	56 665	109 788	37 983	71 805	14
23 202	11 917	11 285	21 158	10 700	10 458	18 098	6 441	11 657	15
26 664	14 205	12 459	21 556	10 688	10 868	21 770	7 369	14 401	16
49 866	26 122	23 744	42 714	21 388	21 326	39 868	13 810	26 058	17
29 817	15 318	14 499	29 203	14 658	14 545	26 342	9 278	17 064	18
27 667	14 048	13 619	28 036	14 145	13 891	21 139	7 910	13 229	19
70 822	36 691	34 131	69 041	35 912	33 129	45 781	18 353	27 428	20
128 306	66 057	62 249	126 280	64 715	61 565	93 262	35 541	57 721	21
178 172	92 179	85 993	168 994	86 103	82 891	133 130	49 351	83 779	22
319 730	164 765	154 965	282 393	142 837	139 556	242 918	87 334	155 584	23
27 057	14 191	12 866	21 531	10 760	10 771	20 105	6 747	13 358	24
44 486	23 010	21 476	38 372	19 116	19 256	36 927	12 675	24 252	25
71 543	37 201	34 342	59 903	29 876	30 027	57 032	19 422	37 610	26
15 622	8 160	7 462	12 639	6 442	6 197	10 925	3 702	7 223	27
25 867	13 493	12 374	24 064	12 207	11 857	21 340	7 529	13 811	28
80 518	42 759	37 759	77 454	40 208	37 246	53 491	21 259	32 232	29
122 007	64 412	57 595	114 157	58 857	55 300	85 756	32 490	53 266	30
193 550	101 613	91 937	174 060	88 733	85 327	142 788	51 912	90 876	31
193 550	101 613	91 937	174 060	88 733	85 327	142 788	51 912	90 876	32
751 956	387 017	364 939	699 259	355 786	343 473	540 976	196 639	344 337	33
burg									
477 721	240 023	237 698	448 964	225 365	223 599	382 636	134 797	247 839	34

4 Bevölkerung am Ort der Hauptwohnung nach

Lfd. Nr.	Siedlungsstrukturelle Gemeindetypen	Insgesamt			Davon		
		insgesamt	männlich	weiblich	unter 20		
					insgesamt	männlich	weiblich
Nieder							
1 Regionen mit großen Verdichtungsräumen							
1 Kernstädte (kreisfr. über 100 000 E.) Mit 500 000 und mehr Einwohnern							
01	1 Oberzentren	494 864	228 991	265 873	84 624	43 318	41 306
2 Hochverdichtete Umlandkreise Gemeinden mit hoher zentralörtlicher Funktion (OZ/MZ)							
02	5 Mittelzentren	72 072	35 026	37 046	15 776	8 205	7 571
3 Ländliche Umlandkreise Gemeinden mit hoher zentralörtlicher Funktion (OZ/MZ)							
03	10 Mittelzentren	777 125	373 723	403 402	171 859	88 007	83 852
Gemeinden ohne hohe zentralörtliche Funktion (kein OZ/MZ)							
04	11 Unterzentren	578 928	284 191	294 737	134 563	69 214	65 349
05	13 Ohne zentralörtliche Funktion	432 554	214 817	217 737	101 528	52 641	48 887
06	zusammen	1 011 482	499 008	512 474	236 091	121 855	114 236
Ländliche Umlandkreise							
07	zusammen	1 788 607	872 731	915 876	407 950	209 862	198 088
08	Regionstyp zusammen	2 355 543	1 136 748	1 218 795	508 350	261 385	246 965
2 Regionen mit Verdichtungsansätzen							
4 Kernstädte (kreisfr. über 100 000 E.)							
09	14 Kernstädte (Oberzentren)	634 289	298 955	335 334	121 233	62 161	59 072
10	15 Kernstädte (Mittelzentren)	235 965	115 372	120 593	50 812	25 953	24 859
11	zusammen	870 254	414 327	455 927	172 045	88 114	83 931
5 Ländliche Umlandkreise Gemeinden mit hoher zentralörtlicher Funktion (OZ/MZ)							
12	16 Oberzentren	218 147	101 899	116 248	40 728	20 859	19 869
13	17 Mittelzentren	985 053	469 539	515 514	216 706	110 947	105 759
14	zusammen	1 203 200	571 438	631 762	257 434	131 806	125 628
Gemeinden ohne hohe zentralörtliche Funktion (kein OZ/MZ)							
15	18 Unterzentren	679 887	329 901	349 986	160 810	82 633	78 177
16	20 Ohne zentralörtl. Funktion	759 445	373 477	385 968	187 381	95 033	91 348
17	zusammen	1 439 332	703 378	735 954	348 191	178 666	169 525
Ländliche Umlandkreise							
18	zusammen	2 642 532	1 274 816	1 367 716	605 625	310 472	295 153
19	Regionstyp zusammen	3 512 786	1 689 143	1 823 643	777 670	398 586	379 084
3 Ländlich geprägte Regionen							
6 Kreise in ländlichen Regionen Gemeinden mit hoher zentralörtlicher Funktion (OZ/MZ)							
20	22 Mittelzentren	529 265	252 348	276 917	125 463	64 055	61 408
Gemeinden ohne hohe zentralörtliche Funktion (kein OZ/MZ)							
21	23 Unterzentren	424 394	209 029	215 365	114 490	59 043	55 447
22	25 Ohne zentralörtl. Funktion	340 115	167 675	172 440	90 129	46 195	43 934
23	zusammen	764 509	376 704	387 805	204 619	105 238	99 381
Kreise in ländlichen Regionen							
24	zusammen	1 293 774	629 052	664 722	330 082	169 293	160 789
25	Regionstyp zusammen	1 293 774	629 052	664 722	330 082	169 293	160 789
26	Regionen zusammen	7 162 103	3 454 943	3 707 160	1 616 102	829 264	786 838
Bre							
1 Regionen mit großen Verdichtungsräumen							
1 Kernstädte (kreisfr. über 100 000 E.) Mit 500 000 und mehr Einwohnern							
27	1 Oberzentren	533 455	251 332	282 123	101 034	51 658	49 376
2 Regionen mit Verdichtungsansätzen							
4 Kernstädte (kreisfr. über 100 000 E.)							
28	14 Kernstädte (Oberzentren)	126 629	60 835	65 794	26 212	13 434	12 778
29	Regionen zusammen	660 084	312 167	347 917	127 246	65 092	62 154

zählung 1987
Altersgruppen und siedlungsstrukturellen Gemeindetypen

im Alter von ... bis unter ... Jahren										Lfd. Nr.
20 - 40			40 - 60			60 und mehr				
insgesamt	männlich	weiblich	insgesamt	männlich	weiblich	insgesamt	männlich	weiblich		
sachsen										
154 221	77 225	76 996	130 631	64 995	65 636	125 388	43 453	81 935	01	
22 398	11 517	10 881	19 825	10 157	9 668	14 073	5 147	8 926	02	
230 672	117 504	113 168	216 769	110 375	106 394	157 825	57 837	99 988	03	
170 548	87 791	82 757	164 583	85 207	79 376	109 234	41 979	67 255	04	
127 253	66 337	60 916	119 632	62 399	57 233	84 141	33 440	50 701	05	
297 801	154 128	143 673	284 215	147 606	136 609	193 375	75 419	117 956	06	
528 473	271 632	256 841	500 984	257 981	243 003	351 200	133 256	217 944	07	
705 092	360 374	344 718	651 440	333 133	318 307	490 661	181 856	308 805	08	
202 486	104 320	98 166	161 200	80 302	80 898	149 370	52 172	97 198	09	
70 332	36 864	33 468	68 098	34 826	33 272	46 723	17 729	28 994	10	
272 818	141 184	131 634	229 298	115 128	114 170	196 093	69 901	126 192	11	
77 013	38 942	38 071	51 584	25 363	26 221	48 822	16 735	32 087	12	
283 665	146 811	136 854	255 692	129 258	126 434	228 990	82 523	146 467	13	
360 678	185 753	174 925	307 276	154 621	152 655	277 812	99 258	178 554	14	
196 494	101 980	94 514	178 308	91 690	86 618	144 275	53 598	90 677	15	
225 134	117 601	107 533	197 760	102 326	95 434	149 170	57 517	91 653	16	
421 628	219 581	202 047	376 068	194 016	182 052	293 445	111 115	182 330	17	
782 306	405 334	376 972	683 344	348 637	334 707	571 257	210 373	360 884	18	
1 055 124	546 518	508 606	912 642	463 765	448 877	767 350	280 274	487 076	19	
158 661	81 180	77 481	131 677	65 780	65 897	113 464	41 333	72 131	20	
127 390	66 836	60 554	103 475	53 076	50 399	79 039	30 074	48 965	21	
99 586	52 117	47 469	85 556	43 962	41 594	64 844	25 401	39 443	22	
226 976	118 953	108 023	189 031	97 038	91 993	143 883	55 475	88 408	23	
385 637	200 133	185 504	320 708	162 818	157 890	257 347	96 808	160 539	24	
385 637	200 133	185 504	320 708	162 818	157 890	257 347	96 808	160 539	25	
2 145 853	1 107 025	1 038 828	1 884 790	959 716	925 074	1 515 358	558 938	956 420	26	
men										
159 413	80 794	78 619	147 990	74 336	73 654	125 018	44 544	80 474	27	
37 043	19 135	17 908	33 209	17 008	16 201	30 165	11 258	18 907	28	
196 456	99 929	96 527	181 199	91 344	89 855	155 183	55 802	99 381	29	

Nordrhein-

zählung 1987
Altersgruppen und siedlungsstrukturellen Gemeindetypen

im Alter von ... bis unter ... Jahren									Lfd. Nr.
20 - 40			40 - 60			60 und mehr			
insgesamt	männlich	weiblich	insgesamt	männlich	weiblich	insgesamt	männlich	weiblich	
Westfalen									
995 855	501 326	494 529	911 241	463 082	448 159	708 383	249 244	459 139	01
705 182	358 457	346 725	608 246	305 386	302 860	504 866	177 009	327 857	02
465 837	237 560	228 277	441 087	224 004	217 083	347 910	124 940	222 970	03
1 171 019	596 017	575 002	1 049 333	529 390	519 943	852 776	301 949	550 827	04
2 166 874	1 097 343	1 069 531	1 960 574	992 472	968 102	1 561 159	551 193	1 009 966	05
1 456 718	736 892	719 826	1 370 079	698 769	671 310	946 023	349 263	596 760	06
137 861	70 484	67 377	127 682	65 761	61 921	86 623	32 884	53 739	07
1 594 579	807 376	787 203	1 497 761	764 530	733 231	1 032 646	382 147	650 499	08
367 755	188 086	179 669	322 761	164 288	158 473	249 731	92 241	157 490	09
142 506	73 603	68 903	121 844	62 995	58 849	86 382	33 189	53 193	10
510 261	261 689	248 572	444 605	227 283	217 322	336 113	125 430	210 683	11
4 271 714	2 166 408	2 105 306	3 902 940	1 984 285	1 918 655	2 929 918	1 058 770	1 871 148	12
92 354	45 319	47 035	58 331	28 167	30 164	48 112	16 799	31 313	13
70 267	36 214	34 053	55 080	27 844	27 236	43 184	15 299	27 885	14
363 629	187 941	175 688	295 216	150 359	144 857	212 216	77 669	134 547	15
433 896	224 155	209 741	350 296	178 203	172 093	255 400	92 968	162 432	16
155 520	80 676	74 844	117 820	60 698	57 122	81 565	30 597	50 968	17
589 416	304 831	284 585	468 116	238 901	229 215	336 965	123 565	213 400	18
681 770	350 150	331 620	526 447	267 068	259 379	385 077	140 364	244 713	19
119 471	61 962	57 509	103 062	52 351	50 711	81 954	29 876	52 078	20
37 402	19 573	17 829	32 337	16 606	15 731	24 222	8 952	15 270	21
156 873	81 535	75 338	135 399	68 957	66 442	106 176	38 828	67 348	22
156 873	81 535	75 338	135 399	68 957	66 442	106 176	38 828	67 348	23
5 110 357	2 598 093	2 512 264	4 564 786	2 320 310	2 244 476	3 421 171	1 237 962	2 183 209	24

- 54 -

zählung 1987
Altersgruppen und siedlungsstrukturellen Gemeindetypen

im Alter von ... bis unter ... Jahren										Lfd. Nr.
20 - 40			40 - 60			60 und mehr				
insgesamt	männlich	weiblich	insgesamt	männlich	weiblich	insgesamt	männlich	weiblich		
sen										
203 416	102 265	101 151	170 594	88 006	82 588	139 636	49 474	90 162	01	
154 322	77 657	76 665	133 332	67 084	66 248	117 877	41 748	76 129	02	
357 738	179 922	177 816	303 926	155 090	148 836	257 513	91 222	166 291	03	
42 227	21 507	20 720	41 286	22 043	19 243	28 662	10 778	17 884	04	
325 119	163 077	162 042	301 115	154 045	147 070	203 418	77 817	125 601	05	
367 346	184 584	182 762	342 401	176 088	166 313	232 080	88 595	143 485	06	
74 771	37 764	37 007	67 351	35 017	32 334	40 471	15 940	24 531	07	
49 826	25 209	24 617	45 238	23 396	21 842	30 447	11 977	18 470	08	
58 670	29 548	29 122	52 486	27 435	25 051	32 008	12 740	19 268	09	
183 267	92 521	90 746	165 075	85 848	79 227	102 926	40 657	62 269	10	
550 613	277 105	273 508	507 476	261 936	245 540	335 006	129 252	205 754	11	
14 838	7 582	7 256	13 198	6 537	6 661	12 739	4 391	8 348	12	
62 264	31 389	30 875	56 424	28 823	27 601	44 473	16 815	27 658	13	
77 102	38 971	38 131	69 622	35 360	34 262	57 212	21 206	36 006	14	
28 561	14 541	14 020	25 813	13 470	12 343	18 419	7 146	11 273	15	
25 097	12 796	12 301	21 709	11 390	10 319	15 111	5 859	9 252	16	
20 467	10 575	9 892	18 031	9 265	8 766	12 859	5 082	7 777	17	
74 125	37 912	36 213	65 553	34 125	31 428	46 389	18 087	28 302	18	
151 227	76 883	74 344	135 175	69 485	65 690	103 601	39 293	64 308	19	
1 059 578	533 910	525 668	946 577	486 511	460 066	696 120	259 767	436 353	20	
56 475	28 506	27 969	46 589	23 158	23 431	49 645	17 175	32 470	21	
88 543	44 395	44 148	56 708	28 211	28 497	53 637	19 005	34 632	22	
143 508	74 762	68 746	126 191	64 598	61 593	108 242	40 117	68 125	23	
232 051	119 157	112 894	182 899	92 809	90 090	161 879	59 122	102 757	24	
96 791	49 847	46 944	85 368	44 057	41 311	66 840	25 929	40 911	25	
155 439	81 300	74 139	137 054	70 751	66 303	112 369	44 122	68 247	26	
14 486	7 562	6 924	12 716	6 585	6 131	9 966	3 917	6 049	27	
266 716	138 709	128 007	235 138	121 393	113 745	189 175	73 968	115 207	28	
498 767	257 866	240 901	418 037	214 202	203 835	351 054	133 090	217 964	29	
555 242	286 372	268 870	464 626	237 360	227 266	400 699	150 265	250 434	30	
15 483	7 657	7 826	13 518	6 636	6 882	13 567	4 643	8 924	31	
15 084	7 846	7 238	13 173	6 675	6 498	12 959	4 836	8 123	32	
30 567	15 503	15 064	26 691	13 311	13 380	26 526	9 479	17 047	33	
25 612	13 484	12 128	20 842	10 726	10 116	18 355	7 162	11 193	34	
31 194	16 287	14 907	25 906	13 276	12 630	20 586	8 056	12 530	35	
56 806	29 771	27 035	46 748	24 002	22 746	38 941	15 218	23 723	36	
87 373	45 274	42 099	73 439	37 313	36 126	65 467	24 697	40 770	37	
87 373	45 274	42 099	73 439	37 313	36 126	65 467	24 697	40 770	38	
1 702 193	865 556	836 637	1 484 642	761 184	723 458	1 162 286	434 729	727 557	39	

Volks
4 Bevölkerung am Ort der Hauptwohnung nach

Lfd. Nr.	Siedlungsstrukturelle Gemeindetypen	Insgesamt			Davon		
					unter 20		
		insgesamt	männlich	weiblich	insgesamt	männlich	weiblich
Rheinland-							
1 Regionen mit großen Verdichtungsräumen							
1 Kernstädte (kreisfr. über 100 000 E.)							
Mit 100 000 bis unter 500 000 Einw.							
01	2 Oberzentren	156 601	75 096	81 505	31 306	15 945	15 361
2 Hochverdichtete Umlandkreise							
Gemeinden mit hoher zentralörtlicher Funktion (OZ/MZ)							
02	5 Mittelzentren	184 750	87 308	97 442	38 298	19 583	18 715
Gemeinden ohne hohe zentralörtliche Funktion (kein OZ/MZ)							
03	6 Unterzentren	28 114	13 754	14 360	5 911	3 158	2 753
04	7 Kleinzentren	99 323	48 146	51 177	21 372	10 870	10 502
05	8 Ohne zentralörtliche Funktion	76 608	37 650	38 958	17 323	8 942	8 381
06	zusammen	204 045	99 550	104 495	44 606	22 970	21 636
07	Hochverdichtete Umlandkreise zusammen	388 795	186 858	201 937	82 904	42 553	40 351
08	Regionstyp zusammen	545 396	261 954	283 442	114 210	58 498	55 712
2 Regionen mit Verdichtungsansätzen							
4 Kernstädte (kreisfr. über 100 000 E.)							
09	14 Kernstädte (Oberzentren)	378 101	178 372	199 729	72 685	36 776	35 909
5 Ländliche Umlandkreise							
Gemeinden mit hoher zentralörtlicher Funktion (OZ/MZ)							
10	16 Oberzentren	118 677	55 825	62 852	24 534	12 521	12 013
11	17 Mittelzentren	656 322	310 175	346 147	137 283	70 228	67 055
12	zusammen	774 999	366 000	408 999	161 817	82 749	79 068
Gemeinden ohne hohe zentralörtliche Funktion (kein OZ/MZ)							
13	18 Unterzentren	174 382	83 705	90 677	38 618	19 780	18 838
14	19 Kleinzentren	254 920	123 894	131 026	57 767	29 688	28 079
15	20 Ohne zentralörtl. Funktion	1 030 598	505 733	524 865	239 107	123 055	116 052
16	zusammen	1 459 900	713 332	746 568	335 492	172 523	162 969
17	Ländliche Umlandkreise zusammen	2 234 899	1 079 332	1 155 567	497 309	255 272	242 037
18	Regionstyp zusammen	2 613 000	1 257 704	1 355 296	569 994	292 048	277 946
3 Ländlich geprägte Regionen							
6 Kreise in ländlichen Regionen							
Gemeinden mit hoher zentralörtlicher Funktion (OZ/MZ)							
19	21 Oberzentren	94 118	43 402	50 716	18 532	9 398	9 134
20	22 Mittelzentren	85 521	40 503	45 018	19 541	9 889	9 652
21	zusammen	179 639	83 905	95 734	38 073	19 287	18 786
Gemeinden ohne hohe zentralörtliche Funktion (kein OZ/MZ)							
22	23 Unterzentren	34 375	16 663	17 712	8 227	4 285	3 942
23	24 Kleinzentren	20 319	9 820	10 499	4 852	2 439	2 413
24	25 Ohne zentralörtl. Funktion	238 094	117 548	120 546	58 046	29 989	28 057
25	zusammen	292 788	144 031	148 757	71 125	36 713	34 412
26	Kreise in ländlichen Regionen zusammen	472 427	227 936	244 491	109 198	56 000	53 198
27	Regionstyp zusammen	472 427	227 936	244 491	109 198	56 000	53 198
28	Regionen zusammen	3 630 823	1 747 594	1 883 229	793 402	406 546	386 856

zählung 1987
Altersgruppen und siedlungsstrukturellen Gemeindetypen

im Alter von ... bis unter ... Jahren										Lfd. Nr.
20 - 40			40 - 60			60 und mehr				
insgesamt	männlich	weiblich	insgesamt	männlich	weiblich	insgesamt	männlich	weiblich		
Pfalz										
48 164	24 473	23 691	43 876	22 721	21 155	33 255	11 957	21 298	01	
55 699	28 110	27 589	49 593	24 888	24 705	41 160	14 727	26 433	02	
8 738	4 520	4 218	7 762	3 985	3 777	5 703	2 091	3 612	03	
30 231	15 115	15 116	28 929	14 871	14 058	18 791	7 290	11 501	04	
22 907	11 826	11 081	21 601	11 171	10 430	14 777	5 711	9 066	05	
61 876	31 461	30 415	58 292	30 027	28 265	39 271	15 092	24 179	06	
117 575	59 571	58 004	107 885	54 915	52 970	80 431	29 819	50 612	07	
165 739	84 044	81 695	151 761	77 636	74 125	113 686	41 776	71 910	08	
124 692	62 730	61 962	98 249	49 155	49 094	82 475	29 711	52 764	09	
36 773	18 670	18 103	30 075	15 055	15 020	27 295	9 579	17 716	10	
195 210	99 579	95 631	171 325	86 032	85 293	152 504	54 336	98 168	11	
231 983	118 249	113 734	201 400	101 087	100 313	179 799	63 915	115 884	12	
52 550	27 137	25 413	45 558	23 090	22 468	37 656	13 698	23 958	13	
78 997	40 586	38 411	67 077	34 368	32 709	51 079	19 252	31 827	14	
313 307	163 028	150 279	267 994	138 558	129 436	210 190	81 092	129 098	15	
444 854	230 751	214 103	380 629	196 016	184 613	298 925	114 042	184 883	16	
676 837	349 000	327 837	582 029	297 103	284 926	478 724	177 957	300 767	17	
801 529	411 730	389 799	680 278	346 258	334 020	561 199	207 668	353 531	18	
30 667	15 409	15 258	22 398	10 831	11 567	22 521	7 764	14 757	19	
26 591	13 490	13 101	21 006	10 569	10 437	18 383	6 555	11 828	20	
57 258	28 899	28 359	43 404	21 400	22 004	40 904	14 319	26 585	21	
10 241	5 344	4 897	8 277	4 197	4 080	7 630	2 837	4 793	22	
6 188	3 245	2 943	4 866	2 498	2 368	4 413	1 638	2 775	23	
71 655	38 257	33 398	58 993	30 482	28 511	49 400	18 820	30 580	24	
88 084	46 846	41 238	72 136	37 177	34 959	61 443	23 295	38 148	25	
145 342	75 745	69 597	115 540	58 577	56 963	102 347	37 614	64 733	26	
145 342	75 745	69 597	115 540	58 577	56 963	102 347	37 614	64 733	27	
1 112 610	571 519	541 091	947 579	482 471	465 108	777 232	287 058	490 174	28	

4 Bevölkerung am Ort der Hauptwohnung nach

Lfd. Nr.	Siedlungsstrukturelle Gemeindetypen	Insgesamt			Davon		
		insgesamt	männlich	weiblich	insgesamt	unter 20	weiblich
Baden-							
1 Regionen mit großen Verdichtungsräumen							
1 Kernstädte (kreisfr. über 100 000 E.)							
Mit 500 000 und mehr Einwohnern							
01	1 Oberzentren	551 904	263 484	288 420	98 600	50 246	48 354
Mit 100 000 bis unter 500 000 Einw.							
02	2 Oberzentren	683 550	324 965	358 585	122 085	62 043	60 042
03	Kernstädte zusammen	1 235 454	588 449	647 005	220 685	112 289	108 396
2 Hochverdichtete Umlandkreise							
Gemeinden mit hoher zentralörtlicher Funktion (OZ/MZ)							
04	5 Mittelzentren	1 108 148	534 073	574 075	237 998	121 581	116 417
Gemeinden ohne hohe zentralörtliche Funktion (kein OZ/MZ)							
05	6 Unterzentren	185 982	91 039	94 943	42 357	21 952	20 405
06	7 Kleinzentren	486 807	238 881	247 926	114 365	58 908	55 457
07	8 Ohne zentralörtliche Funktion	1 103 441	542 716	560 725	260 345	133 899	126 446
08	zusammen	1 776 230	872 636	903 594	417 067	214 759	202 308
09	Hochverdichtete Umlandkreise zusammen	2 884 378	1 406 709	1 477 669	655 065	336 340	318 725
3 Ländliche Umlandkreise							
Gemeinden mit hoher zentralörtlicher Funktion (OZ/MZ)							
10	10 Mittelzentren	38 400	18 623	19 777	9 151	4 737	4 414
Gemeinden ohne hohe zentralörtliche Funktion (kein OZ/MZ)							
11	11 Unterzentren	26 239	13 002	13 237	6 213	3 284	2 929
12	12 Kleinzentren	32 805	16 087	16 718	7 927	4 080	3 847
13	13 Ohne zentralörtliche Funktion	33 212	16 394	16 818	8 208	4 233	3 975
14	zusammen	92 256	45 483	46 773	22 348	11 597	10 751
15	Ländliche Umlandkreise zusammen	130 656	64 106	66 550	31 499	16 334	15 165
16	Regionstyp zusammen	4 250 488	2 059 264	2 191 224	907 249	464 963	442 286
2 Regionen mit Verdichtungsansätzen							
4 Kernstädte (kreisfr. über 100 000 E.)							
17	14 Kernstädte (Oberzentren)	499 666	234 484	265 182	99 304	50 373	48 931
5 Ländliche Umlandkreise							
Gemeinden mit hoher zentralörtlicher Funktion (OZ/MZ)							
18	16 Oberzentren	240 932	114 334	126 598	47 540	24 095	23 445
19	17 Mittelzentren	820 042	389 915	430 127	187 331	95 993	91 338
20	zusammen	1 060 974	504 249	556 725	234 871	120 088	114 783
Gemeinden ohne hohe zentralörtliche Funktion (kein OZ/MZ)							
21	18 Unterzentren	594 009	287 711	306 298	146 881	75 570	71 311
22	19 Kleinzentren	693 224	338 581	354 643	174 646	89 593	85 053
23	20 Ohne zentralörtl. Funktion	830 752	406 880	423 872	211 464	108 458	103 006
24	zusammen	2 117 985	1 033 172	1 084 813	532 991	273 621	259 370
25	Ländliche Umlandkreise zusammen	3 178 959	1 537 421	1 641 538	767 862	393 709	374 153
26	Regionstyp zusammen	3 678 625	1 771 905	1 906 720	867 166	444 082	423 084
3 Ländlich geprägte Regionen							
6 Kreise in ländlichen Regionen							
Gemeinden mit hoher zentralörtlicher Funktion (OZ/MZ)							
27	21 Oberzentren	140 692	66 756	73 936	30 790	15 829	14 961
28	22 Mittelzentren	423 732	202 345	221 387	99 699	51 077	48 622
29	zusammen	564 424	269 101	295 323	130 489	66 906	63 583
Gemeinden ohne hohe zentralörtliche Funktion (kein OZ/MZ)							
30	23 Unterzentren	256 444	124 443	132 001	64 919	32 920	31 999
31	24 Kleinzentren	250 635	122 747	127 888	65 428	33 582	31 846
32	25 Ohne zentralörtl. Funktion	285 771	140 692	145 079	76 237	38 854	37 383
33	zusammen	792 850	387 882	404 968	206 584	105 356	101 228
34	Kreise in ländlichen Regionen zusammen	1 357 274	656 983	700 291	337 073	172 262	164 811
35	Regionstyp zusammen	1 357 274	656 983	700 291	337 073	172 262	164 811
36	Regionen zusammen	9 286 387	4 488 152	4 798 235	2 111 488	1 081 307	1 030 181

zählung 1987

Altersgruppen und siedlungsstrukturellen Gemeindetypen

im Alter von ... bis unter ... Jahren									Lfd. Nr.
20 - 40			40 - 60			60 und mehr			
insgesamt	männlich	weiblich	insgesamt	männlich	weiblich	insgesamt	männlich	weiblich	
Württemberg									
175 034	89 883	85 151	155 603	80 313	75 290	122 667	43 042	79 625	01
231 376	118 888	112 488	177 922	90 405	87 517	152 167	53 629	98 538	02
406 410	208 771	197 639	333 525	170 718	162 807	274 834	96 671	178 163	03
335 530	171 369	164 161	309 706	158 525	151 181	224 914	82 598	142 316	04
57 528	29 588	27 940	51 648	26 716	24 932	34 449	12 783	21 666	05
154 843	79 163	75 680	134 239	69 498	64 741	83 360	31 312	52 048	06
356 002	180 725	175 277	305 993	158 816	147 177	181 101	69 276	111 825	07
568 373	289 476	278 897	491 880	255 030	236 850	298 910	113 371	185 539	08
903 903	460 845	443 058	801 586	413 555	388 031	523 824	195 969	327 855	09
11 843	6 112	5 731	9 626	4 954	4 672	7 780	2 820	4 960	10
8 153	4 465	3 688	6 353	3 225	3 128	5 520	2 028	3 492	11
10 313	5 421	4 892	7 955	4 083	3 872	6 610	2 503	4 107	12
10 477	5 527	4 950	8 187	4 254	3 933	6 340	2 380	3 960	13
28 943	15 413	13 530	22 495	11 562	10 933	18 470	6 911	11 559	14
40 786	21 525	19 261	32 121	16 516	15 605	26 250	9 731	16 519	15
1 351 099	691 141	659 958	1 167 232	600 789	566 443	824 908	302 371	522 537	16
167 780	84 681	83 099	125 636	62 367	63 269	106 946	37 063	69 883	17
88 931	45 249	43 682	58 187	28 930	29 257	46 274	16 060	30 214	18
247 402	125 553	121 849	212 918	106 848	106 070	172 391	61 521	110 870	19
336 333	170 802	165 531	271 105	135 778	135 327	218 665	77 581	141 084	20
181 807	93 652	88 155	150 863	76 892	73 971	114 458	41 597	72 861	21
216 432	111 537	104 895	173 945	89 505	84 440	128 201	47 946	80 255	22
264 702	135 947	128 755	209 859	107 810	102 049	144 727	54 665	90 062	23
662 941	341 136	321 805	534 667	274 207	260 460	387 386	144 208	243 178	24
999 274	511 938	487 336	805 772	409 985	395 787	606 051	221 789	384 262	25
1 167 054	596 619	570 435	931 408	472 352	459 056	712 997	258 852	454 145	26
41 972	21 019	20 953	38 427	19 224	19 203	29 503	10 684	18 819	27
122 784	62 918	59 866	109 124	54 947	54 177	92 125	33 403	58 722	28
164 756	83 937	80 819	147 551	74 171	73 380	121 628	44 087	77 541	29
77 706	40 309	37 397	65 124	33 298	31 826	48 695	17 916	30 779	30
76 260	39 519	36 741	62 519	32 084	30 435	46 428	17 562	28 866	31
89 470	46 203	43 267	72 027	37 278	34 749	48 037	18 357	29 680	32
243 436	126 031	117 405	199 670	102 660	97 010	143 160	53 835	89 325	33
408 192	209 968	198 224	347 221	176 831	170 390	264 788	97 922	166 866	34
408 192	209 968	198 224	347 221	176 831	170 390	264 788	97 922	166 866	35
2 926 345	1 497 728	1 428 617	2 445 861	1 249 972	1 195 889	1 802 693	659 145	1 143 548	36

Volks
4 Bevölkerung am Ort der Hauptwohnung nach

Lfd. Nr.	Siedlungsstrukturelle Gemeindetypen	Insgesamt			Davon		
					unter 20		
		insgesamt	männlich	weiblich	insgesamt	männlich	weiblich
Bay							
1	Regionen mit großen Verdichtungsräumen						
1	Kernstädte (kreisfr. über 100 000 E.)						
01	Mit 500 000 und mehr Einwohnern						
	1 Oberzentren	1 185 421	558 707	626 714	187 871	95 504	92 367
02	Mit 100 000 bis unter 500 000 Einw.						
	2 Oberzentren	668 231	313 307	354 924	122 115	62 139	59 976
03	Kernstädte zusammen	1 853 652	872 014	981 638	309 986	157 643	152 343
2	Hochverdichtete Umlandkreise						
	Gemeinden mit hoher zentralörtlicher Funktion (OZ/MZ)						
04	5 Mittelzentren	204 193	97 751	106 442	43 792	22 480	21 312
	Gemeinden ohne hohe zentralörtliche Funktion (kein OZ/MZ)						
05	6 Unterzentren	542 594	262 950	279 644	116 968	59 549	57 019
06	7 Kleinzentren	152 052	74 749	77 303	36 877	19 059	17 818
07	8 Ohne zentralörtliche Funktion	230 033	114 029	116 004	55 988	28 930	27 058
08	zusammen	924 679	451 728	472 951	209 833	107 938	101 895
09	Hochverdichtete Umlandkreise zusammen	1 128 872	549 479	579 393	253 625	130 418	123 207
3	Ländliche Umlandkreise						
	Gemeinden mit hoher zentralörtlicher Funktion (OZ/MZ)						
10	10 Mittelzentren	96 804	46 738	50 066	20 625	10 513	10 112
	Gemeinden ohne hohe zentralörtliche Funktion (kein OZ/MZ)						
11	11 Unterzentren	50 340	24 646	25 694	11 928	6 133	5 795
12	12 Kleinzentren	109 294	53 850	55 444	27 416	14 270	13 146
13	13 Ohne zentralörtliche Funktion	124 588	62 319	62 269	32 158	16 623	15 535
14	zusammen	284 222	140 815	143 407	71 502	37 026	34 476
15	Ländliche Umlandkreise zusammen	381 026	187 553	193 473	92 127	47 539	44 588
16	Regionstyp zusammen	3 363 550	1 609 046	1 754 504	655 738	335 600	320 138
2	Regionen mit Verdichtungsansätzen						
4	Kernstädte (kreisfr. über 100 000 E.)						
17	14 Kernstädte (Oberzentren)	484 836	223 649	261 187	88 742	45 108	43 634
5	Ländliche Umlandkreise						
	Gemeinden mit hoher zentralörtlicher Funktion (OZ/MZ)						
18	16 Oberzentren	143 529	68 019	75 510	30 343	15 582	14 761
19	17 Mittelzentren	379 963	181 555	198 408	92 411	47 158	45 253
20	zusammen	523 492	249 574	273 918	122 754	62 740	60 014
	Gemeinden ohne hohe zentralörtliche Funktion (kein OZ/MZ)						
21	18 Unterzentren	369 164	179 830	189 334	90 560	46 707	43 853
22	19 Kleinzentren	562 027	277 352	284 675	144 275	74 374	69 901
23	20 ohne zentralörtl. Funktion	566 216	281 258	284 958	149 889	77 307	72 582
24	zusammen	1 497 407	738 440	758 967	384 724	198 388	186 336
25	Ländliche Umlandkreise zusammen	2 020 899	988 014	1 032 885	507 478	261 128	246 350
26	Regionstyp zusammen	2 505 735	1 211 663	1 294 072	596 220	306 236	289 984
3	Ländlich geprägte Regionen						
6	Kreise in ländlichen Regionen						
	Gemeinden mit hoher zentralörtlicher Funktion (OZ/MZ)						
27	21 Oberzentren	760 182	354 347	405 835	153 584	78 393	75 191
28	22 Mittelzentren	1 203 906	563 422	640 484	259 382	132 636	126 746
29	zusammen	1 964 088	917 769	1 046 319	412 966	211 029	201 937
	Gemeinden ohne hohe zentralörtliche Funktion (kein OZ/MZ)						
30	23 Unterzentren	538 070	257 664	280 406	129 143	66 280	62 863
31	24 Kleinzentren	1 146 473	558 626	587 847	286 094	146 988	139 106
32	25 ohne zentralörtl. Funktion	1 384 727	682 635	702 092	363 783	186 703	177 080
33	zusammen	3 069 270	1 498 925	1 570 345	779 020	399 971	379 049
34	Kreise in ländlichen Regionen zusammen	5 033 358	2 416 694	2 616 664	1 191 986	611 000	580 986
35	Regionstyp zusammen	5 033 358	2 416 694	2 616 664	1 191 986	611 000	580 986
36	Regionen zusammen	10 902 643	5 237 403	5 665 240	2 443 944	1 252 836	1 191 108

zählung 1987
Altersgruppen und siedlungsstrukturellen Gemeindetypen

im Alter von ... bis unter ... Jahren										Lfd. Nr.
20 - 40			40 - 60			60 und mehr				
insgesamt	männlich	weiblich	insgesamt	männlich	weiblich	insgesamt	männlich	weiblich		
ern										
396 581	196 455	200 126	350 058	178 141	171 917	250 911	88 607	162 304	01	
211 465	106 585	104 880	182 919	91 344	91 575	151 732	53 239	98 493	02	
608 046	303 040	305 006	532 977	269 485	263 492	402 643	141 846	260 797	03	
63 650	32 160	31 490	55 760	28 224	27 536	40 991	14 887	26 104	04	
164 341	81 802	82 539	168 015	85 549	82 466	93 270	35 650	57 620	05	
47 615	24 096	23 519	41 968	21 791	20 177	25 592	9 803	15 789	06	
71 437	36 419	35 018	64 636	33 717	30 919	37 972	14 963	23 009	07	
283 393	142 317	141 076	274 619	141 057	133 562	156 834	60 416	96 418	08	
347 043	174 477	172 566	330 379	169 281	161 098	197 825	75 303	122 522	09	
30 755	15 766	14 989	26 008	13 259	12 749	19 416	7 200	12 216	10	
15 500	8 106	7 394	13 276	6 836	6 440	9 636	3 571	6 065	11.	
33 699	17 287	16 412	29 028	14 931	14 097	19 151	7 362	11 789	12	
39 917	20 672	19 245	32 302	17 006	15 296	20 211	8 018	12 193	13	
89 116	46 065	43 051	74 606	38 773	35 833	48 998	18 951	30 047	14	
119 871	61 831	58 040	100 614	52 032	48 582	68 414	26 151	42 263	15	
1 074 960	539 348	535 612	963 970	490 798	473 172	668 882	243 300	425 582	16	
156 925	78 374	78 551	122 369	59 852	62 517	116 800	40 315	76 485	17	
43 529	21 923	21 606	37 697	19 070	18 627	31 960	11 444	20 516	18	
113 432	57 697	55 735	95 649	48 494	47 155	78 471	28 206	50 265	19	
156 961	79 620	77 341	133 346	67 564	65 782	110 431	39 650	70 781	20	
113 130	57 929	55 201	96 525	49 544	46 981	68 949	25 650	43 299	21	
177 435	92 016	85 419	140 039	72 428	67 611	100 278	38 534	61 744	22	
179 829	94 231	85 598	136 849	71 297	65 552	99 649	38 423	61 226	23	
470 394	244 176	226 218	373 413	193 269	180 144	268 876	102 607	166 269	24	
627 355	323 796	303 559	506 759	260 833	245 926	379 307	142 257	237 050	25	
784 280	402 170	382 110	629 128	320 685	308 443	496 107	182 572	313 535	26	
228 534	115 302	113 232	195 003	96 442	98 561	183 061	64 210	118 851	27	
346 244	174 755	171 489	310 810	153 937	156 873	287 470	102 094	185 376	28	
574 778	290 057	284 721	505 813	250 379	255 434	470 531	166 304	304 227	29	
160 514	82 783	77 731	134 474	67 614	66 860	113 939	40 987	72 952	30	
346 328	180 086	166 242	286 889	146 317	140 572	227 162	85 235	141 927	31	
430 496	224 351	206 145	341 088	175 476	165 612	249 360	96 105	153 255	32	
937 338	487 220	450 118	762 451	389 407	373 044	590 461	222 327	368 134	33	
1 512 116	777 277	734 839	1 268 264	639 786	628 478	1 060 992	388 631	672 361	34	
1 512 116	777 277	734 839	1 268 264	639 786	628 478	1 060 992	388 631	672 361	35	
3 371 356	1 718 795	1 652 561	2 861 362	1 451 269	1 410 093	2 225 981	814 503	1 411 478	36	

4 Bevölkerung am Ort der Hauptwohnung nach

Lfd. Nr.	Siedlungsstrukturelle Gemeindetypen	Insgesamt			Davon		
		insgesamt	männlich	weiblich	unter 20		
					insgesamt	männlich	weiblich

Saar

1 Regionen mit großen Verdichtungsräumen							
1 Kernstädte (kreisfr. über 100 000 E.)							
Mit 100 000 bis unter 500 000 Einw.							
01	2 Oberzentren	188 702	88 563	100 139	33 725	17 185	16 540
02	3 Mittelzentren	168 759	80 563	88 196	34 760	17 680	17 080
03	zusammen	357 461	169 126	188 335	68 485	34 865	33 620
2 Hochverdichtete Umlandkreise							
Gemeinden mit hoher zentralörtlicher							
04	5 Mittelzentren	235 118	112 813	122 305	48 573	24 573	23 600
Gemeinden ohne hohe zentralörtliche							
Funktion (kein OZ/MZ)							
05	6 Unterzentren	89 796	43 552	46 244	19 253	9 906	9 347
06	7 Kleinzentren	83 114	39 795	43 319	16 868	8 680	8 188
07	8 Ohne zentralörtliche Funktion	99 232	48 079	51 153	21 450	11 058	10 382
08	zusammen	272 142	131 426	140 716	57 571	29 654	27 917
09	Hochverdichtete Umlandkreise						
	zusammen	507 260	244 239	263 021	105 144	54 627	51 517
3 Ländliche Umlandkreise							
Gemeinden mit hoher zentralörtlicher							
Funktion (OZ/MZ)							
10	10 Mittelzentren	71 944	34 635	37 309	15 771	8 161	7 610
Gemeinden ohne hohe zentralörtliche							
Funktion (kein OZ/MZ)							
11	11 Unterzentren	85 813	41 732	44 081	19 943	10 103	9 840
12	13 Ohne zentralörtliche Funktion	33 182	16 247	16 935	7 445	3 834	3 611
13	zusammen	118 995	57 979	61 016	27 388	13 937	13 451
14	Ländliche Umlandkreise						
	zusammen	190 939	92 614	98 325	43 159	22 098	21 061
15	Regionstyp zusammen	1 055 660	505 979	549 681	217 788	111 590	106 198

Berlin

1 Regionen mit großen Verdichtungsräumen							
1 Kernstädte (kreisfr. über 100 000 E.)							
Mit 500 000 und mehr Einwohnern							
16	1 Oberzentren	2 012 709	936 031	1 076 678	363 973	186 996	176 977

zählung 1987

Altersgruppen und siedlungsstrukturellen Gemeindetypen

im Alter von ... bis unter ... Jahren									Lfd. Nr.
20 - 40			40 - 60			60 und mehr			
insgesamt	männlich	weiblich	insgesamt	männlich	weiblich	insgesamt	männlich	weiblich	
land									
62 765	31 899	30 866	49 440	24 519	24 921	42 772	14 960	27 812	01
52 401	26 859	25 542	46 485	23 341	23 144	35 113	12 683	22 430	02
115 166	58 758	56 408	95 925	47 860	48 065	77 885	27 643	50 242	03
74 780	38 530	36 250	62 242	31 248	30 994	49 523	18 062	31 461	04
28 602	14 807	13 795	24 123	12 169	11 954	17 818	6 670	11 148	05
25 452	13 038	12 414	22 923	11 468	11 455	17 871	6 609	11 262	06
31 450	16 194	15 256	26 982	13 563	13 419	19 350	7 254	12 096	07
85 504	44 039	41 465	74 028	37 200	36 828	55 039	20 533	34 506	08
160 284	82 569	77 715	136 270	68 448	67 822	104 562	38 595	65 967	09
22 276	11 556	10 720	18 610	9 377	9 233	15 287	5 541	9 746	10
26 943	14 088	12 855	22 215	11 290	10 925	16 712	6 251	10 461	11
10 654	5 611	5 043	8 709	4 444	4 265	6 374	2 358	4 016	12
37 597	19 699	17 898	30 924	15 734	15 190	23 086	8 609	14 477	13
59 873	31 255	28 618	49 534	25 111	24 423	38 373	14 150	24 223	14
335 323	172 582	162 741	281 729	141 419	140 310	220 820	80 388	140 432	15
(West)									
628 433	324 024	304 409	555 547	286 067	269 480	464 756	138 944	325 812	16

5 Wohnberechtigte Bevölkerung, Bevölkerung am Ort der Hauptwohnung sowie

Schl. Nr.	Raumordnungsregionen Teilräume von Raumordnungsregionen	Wohnberechtigte Bevölkerung	Bevölkerung am Ort der Hauptwohnung	Und	
				Ausländer	
				zusammen	männlich
1	Schleswig	447 121	413 275	8 832	4 257
2	Mittelholstein	707 712	675 696	21 116	11 407
3	Dithmarschen	266 759	253 503	3 855	2 081
4	Ostholstein	431 015	394 056	13 872	7 507
5	Hamburg	2 835 265	2 762 960	183 886	101 977
a	Umland Hamburg-Nord	840 833	817 711	28 209	14 811
b	Hamburg	1 631 161	1 592 770	147 383	82 663
c	Untereibe	363 271	352 479	8 294	4 503
6	Lüneburg	287 444	270 149	4 574	2 478
7	Bremerhaven	328 351	316 863	13 532	7 108
a	Unterweser	199 062	190 233	4 818	2 494
b	Bremerhaven	129 289	126 629	8 714	4 614
8	Wilhelmshaven	247 997	236 976	5 386	2 866
9	Ostfriesland	372 876	362 247	5 353	3 061
10	Oldenburg	452 057	438 344	11 391	6 280
11	Emsland	383 914	372 758	11 657	6 504
12	Osnabrück	560 077	546 105	21 562	12 220
13	Bremen	1 269 953	1 233 714	51 973	28 774
a	Bremen-Umland	719 987	700 259	15 571	8 560
b	Bremen	549 966	533 455	36 402	20 214
14	Hannover	2 179 847	2 106 545	107 129	59 588
a	Südheide	302 196	288 620	8 845	5 002
b	Hannover	1 346 213	1 302 805	78 459	43 609
c	Hildesheim	531 438	515 121	19 815	10 977
15	Braunschweig	1 147 264	1 106 387	51 792	29 768
16	Göttingen	505 011	479 619	17 636	9 967
17	Münster	1 404 918	1 356 020	52 925	29 606
a	Nördliches Münsterland	703 047	686 194	25 144	14 066
b	Münster	701 871	669 826	27 781	15 540
18	Bielefeld	1 464 698	1 421 989	82 251	45 488
19	Paderborn	386 147	371 370	15 903	9 067
20	Dortmund-Sauerland	1 719 156	1 669 646	113 566	62 876
a	Sauerland	551 145	526 958	25 870	14 303
b	Dortmund	1 168 011	1 142 688	87 696	48 573
21	Bochum	570 733	560 509	38 575	21 623
22	Essen	2 097 154	2 053 308	141 881	77 701
a	Nördliches Ruhrgebiet	1 052 441	1 033 172	76 136	41 467
b	Mühlheim-Oberhausen	406 054	396 709	27 658	15 309
c	Essen	638 659	623 427	38 087	20 925
23	Duisburg	973 155	951 472	91 069	50 365
24	Krefeld	504 505	493 293	38 361	21 334
25	Mönchengladbach	524 253	511 284	34 113	18 841
26	Aachen	995 102	962 291	70 521	38 888
27	Düsseldorf	1 487 997	1 447 044	143 739	79 755
28	Wuppertal	659 193	644 897	68 888	38 292
29	Hagen	991 483	970 069	80 021	44 332
30	Siegen	418 197	404 842	21 764	12 618
31	Köln	2 209 133	2 140 705	210 571	115 863
32	Bonn	782 264	753 106	55 927	30 330
33	Nordhessen	1 015 084	973 725	37 673	21 164
34	Mittelhessen	719 998	693 132	38 762	21 572

1) Bezogen auf die Bevölkerung am Ort der Hauptwohnung.

zählung 1987
Ausländer und Erwerbstätige nach Raumordnungsregionen

Zwar				Einwohner je km2 1)	Schl. Nr.
Erwerbstätige					
weiblich	zusammen	männlich	weiblich		
4 575	177 719	111 318	66 401	99	1
9 709	288 969	178 325	110 644	196	2
1 774	106 331	68 397	37 934	103	3
6 365	163 302	97 698	65 604	246	4
81 909	1 236 200	732 015	504 185	377	5
13 398	385 105	234 751	150 354	203	a
64 726	690 790	396 372	294 418	2 110	b
3 791	160 305	100 892	59 413	138	c
2 096	114 037	69 908	44 129	72	6
6 424	127 817	81 602	46 215	143	7
2 324	78 836	50 856	27 980	89	a
4 100	48 981	30 746	18 235	1 634	b
2 520	96 022	62 117	33 905	173	8
2 292	134 577	90 675	43 902	146	9
5 111	183 166	114 509	68 657	143	10
5 153	148 572	99 222	49 350	97	11
9 342	230 276	145 141	85 135	179	12
23 199	533 571	333 591	199 980	178	13
7 011	311 048	198 400	112 648	106	a
16 188	222 523	135 191	87 332	1 633	b
47 541	906 706	551 688	355 018	201	14
3 843	122 167	76 967	45 200	84	a
34 860	568 870	342 104	226 766	299	b
8 838	215 669	132 617	83 052	191	c
22 024	472 440	297 397	175 043	218	15
7 669	201 241	122 864	78 377	159	16
23 319	557 047	359 482	197 565	229	17
11 078	279 695	185 300	94 395	214	a
12 241	277 352	174 182	103 170	246	b
36 763	612 295	376 862	235 433	349	18
6 836	149 657	97 745	51 912	152	19
50 690	656 615	426 407	230 208	386	20
11 567	215 384	140 967	74 417	161	a
39 123	441 231	285 440	155 791	1 090	b
16 952	212 670	137 032	75 638	2 860	21
64 180	790 241	513 857	276 384	1 528	22
34 669	385 416	257 384	128 032	1 070	a
12 349	158 284	101 972	56 312	2 361	b
17 162	246 541	154 501	92 040	2 965	c
40 704	371 021	247 761	123 260	746	23
17 027	203 268	130 988	72 280	360	24
15 272	217 433	137 897	79 536	697	25
31 633	388 352	253 773	134 579	423	26
63 984	658 824	404 377	254 447	1 205	27
30 596	283 881	173 198	110 683	1 942	28
35 689	414 911	263 459	151 452	597	29
9 146	166 036	111 474	54 562	220	30
94 708	925 647	584 176	341 471	564	31
25 597	325 191	200 558	124 633	582	32
16 509	405 942	259 497	146 445	141	33
17 190	300 876	189 183	111 693	217	34

Volks

5 Wohnberechtigte Bevölkerung, Bevölkerung am Ort der Hauptwohnung sowie

Schl. Nr.	Raumordnungsregionen Teilräume von Raumordnungsregionen	Wohnberechtigte Bevölkerung	Bevölkerung am Ort der Hauptwohnung	Und	
				Ausländer	
				zusammen	männlich
35	Osthessen	309 580	295 169	8 024	4 352
a	Vogelsberg	114 004	107 692	2 129	1 129
b	Fulda	195 576	187 477	5 895	3 223
36	Untermain	2 106 354	2 042 822	258 411	141 932
37	Starkenburg	962 652	936 051	84 973	47 411
38	Rhein-Main-Taunus	583 581	566 878	43 422	23 508
a	Limburg	156 920	151 837	6 294	3 513
b	Wiesbaden	426 661	415 041	37 128	19 995
39	Mittelrhein-Westerwald	1 166 484	1 121 380	38 633	21 357
40	Trier	496 665	472 427	9 230	5 164
41	Rheinhessen-Nahe	763 620	740 069	38 183	20 951
42	Rheinpfalz	805 844	782 095	49 143	27 242
a	Südpfalz	244 680	236 699	9 851	5 434
b	Ludwigshafen	561 164	545 396	39 292	21 808
43	Westpfalz	531 096	514 852	17 231	10 037
44	Saar	1 085 415	1 055 660	43 551	24 657
45	Unterer Neckar	1 061 480	1 018 957	97 008	54 265
46	Franken	753 433	725 463	49 765	27 382
47	Mittlerer Oberrhein	899 711	870 119	65 586	36 546
48	Nordschwarzwald	529 228	506 447	47 430	25 988
49	Mittlerer Neckar	2 431 084	2 361 412	313 449	177 620
50	Ostwürttemberg	419 135	404 912	28 889	16 040
51	Donau-Ilser (Baden-Württemberg)	433 289	417 638	30 616	16 917
52	Neckar-Alb	614 599	592 346	53 365	29 212
53	Schwarzwald-Baar-Heuberg	448 798	432 301	35 717	19 111
54	Südlicher Oberrhein	907 053	868 946	45 467	24 558
55	Hochrhein-Bodensee	593 110	567 785	48 843	26 440
56	Bodensee-Oberschwaben	543 548	520 061	33 542	18 489
57	Bayerischer Untermain	338 895	327 586	21 190	11 656
58	Würzburg	480 567	462 990	12 294	6 812
59	Main-Rhon	430 652	412 135	8 564	4 836
60	Oberfranken-West	569 153	552 259	13 575	7 542
61	Oberfranken-Ost	509 076	484 317	15 714	8 587
62	Oberpfalz-Nord	497 967	480 204	7 698	4 333
63	Mittelfranken	1 187 094	1 154 815	92 005	50 377
64	Westmittelfranken	378 726	366 669	9 208	5 027
65	Augsburg	750 608	733 772	45 872	25 546
66	Ingolstadt	369 416	358 360	17 745	10 100
67	Regensburg	604 005	579 704	13 969	7 699
68	Donau-Wald	613 681	585 714	9 147	5 205
69	Landshut	364 637	351 620	9 239	5 144
70	München	2 299 824	2 208 735	238 571	136 338
71	Donau-Ilser (Bayern)	413 733	401 683	25 039	14 019
72	Allgäu	442 909	411 049	23 210	12 533
73	Oberland	391 300	364 577	18 001	9 782
74	Südostoberbayern	706 794	666 454	30 511	16 385
75	Berlin (West)	2 062 223	2 012 709	223 489	120 817
	Bundesgebiet insgesamt	63 202 852	61 077 042	4 145 575	2 297 475

1) Bezogen auf die Bevölkerung am Ort der Hauptwohnung.

zählung 1987
Ausländer und Erwerbstätige nach Raumordnungsregionen

zwar				Einwohner je km2 1)	Schl. Nr.
Erwerbstätige					
weiblich	zusammen	männlich	weiblich		
3 672	126 015	81 267	44 748	104	35
1 000	46 380	29 790	16 590	74	a
2 672	79 635	51 477	28 158	136	b
116 479	971 221	583 956	387 265	530	36
37 562	433 586	271 130	162 456	363	37
19 914	253 155	154 583	98 572	323	38
2 781	64 702	42 074	22 628	205	a
17 193	188 453	112 509	75 944	408	b
17 276	473 922	307 468	166 454	174	39
4 066	195 853	127 709	68 144	96	40
17 232	328 913	205 362	123 551	241	41
21 901	348 550	221 652	126 898	330	42
4 417	107 839	68 342	39 497	200	a
17 484	240 711	153 310	87 401	461	b
7 194	224 125	142 004	82 121	168	43
18 894	412 264	270 647	141 617	411	44
42 743	458 483	279 842	178 641	417	45
22 383	336 153	207 808	128 345	152	46
29 040	400 025	244 678	155 347	407	47
21 442	242 665	144 778	97 887	216	48
135 829	1 157 969	703 501	454 468	647	49
12 849	182 279	113 441	68 838	190	50
13 699	191 147	118 872	72 275	145	51
24 153	283 600	167 290	116 310	234	52
16 606	205 617	123 377	82 240	171	53
20 909	396 877	238 515	158 362	214	54
22 403	261 560	161 174	100 386	206	55
15 053	238 360	147 717	90 643	149	56
9 534	153 205	96 691	56 514	221	57
5 482	203 223	126 463	76 760	151	58
3 728	181 252	116 499	64 753	103	59
6 033	260 107	157 287	102 820	150	60
7 127	223 475	131 834	91 641	136	61
3 365	211 671	134 459	77 212	90	62
41 628	543 185	320 007	223 178	409	63
4 181	171 418	103 424	67 994	85	64
20 326	338 451	207 520	130 931	180	65
7 645	166 200	106 657	59 543	126	66
6 270	259 924	163 301	96 623	107	67
3 942	259 111	163 279	95 832	103	68
4 095	164 910	101 150	63 760	98	69
102 233	1 099 492	644 113	455 379	402	70
11 020	187 613	115 905	71 708	156	71
10 677	194 106	114 494	79 612	123	72
8 219	173 167	102 738	70 429	92	73
14 126	306 480	184 692	121 788	127	74
102 672	927 335	524 186	403 149	4 193	75
1 848 100	26 907 517	16 655 663	10 251 854	246	

Volkszählung 1987
6 Bevölkerung in Privathaushalten, Privathaushalte und durchschnittliche Haushaltsgröße
nach Raumordnungsregionen

Schl. Nr.	Raumordnungsregionen Teilräume der Raumordnungsregionen	Bevölkerung in Privat- haushalten	Privathaushalte		Durchschnittliche Haushaltsgröße		
			insgesamt	davon Einpersonen- haushalte	Mehrpersonen- haushalte	Ein- und Mehrpersonen- haushalte	Mehrpersonen- haushalte
1	Schleswig	413 900	173 647	57 031	116 616	2.38	3.06
2	Mittelholstein	678 506	307 529	115 867	191 662	2.21	2.94
3	Dithmarschen	254 493	103 425	30 119	73 306	2.46	3.06
4	Ostholstein	393 976	181 107	67 597	113 510	2.18	2.88
5	Hamburg	2 761 615	1 307 657	521 108	786 549	2.11	2.85
a	Umland Hamburg-Nord	818 718	342 700	100 578	242 122	2.39	2.97
b	Hamburg	1 587 357	827 042	386 531	440 511	1.92	2.73
c	Unterelbe	355 540	137 915	33 999	103 916	2.58	3.09
6	Lüneburg	272 369	112 331	34 870	77 461	2.42	3.07
7	Bremerhaven	319 931	135 034	43 683	91 351	2.37	3.02
a	Unterweser	192 993	73 866	18 464	55 402	2.61	3.15
b	Bremerhaven	126 938	61 168	25 219	35 949	2.08	2.83
8	Wilhelmshaven	237 840	99 143	30 780	68 363	2.40	3.03
9	Ostfriesland	365 484	135 421	33 293	102 128	2.70	3.25
10	Oldenburg	444 351	171 925	49 986	121 939	2.58	3.23
11	Emsland	378 538	117 971	22 692	95 279	3.21	3.73
12	Osnabrück	550 250	206 441	59 354	147 087	2.67	3.34
13	Bremen	1 240 857	520 677	168 577	352 100	2.38	3.05
a	Bremen-Umland	702 846	259 528	60 235	199 293	2.71	3.22
b	Bremen	538 011	261 149	108 342	152 807	2.06	2.81
14	Hannover	2 122 719	940 575	335 078	605 497	2.26	2.95
a	Südheide	290 317	114 970	32 412	82 558	2.53	3.12
b	Hannover	1 314 632	603 572	229 992	373 580	2.18	2.90
c	Hildesheim	517 770	222 033	72 674	149 359	2.33	2.98
15	Braunschweig	1 116 482	489 632	166 119	323 513	2.28	2.94
16	Göttingen	490 355	213 399	76 088	137 311	2.30	3.02
17	Münster	1 374 344	501 313	139 560	361 753	2.74	3.41
a	Nördliches Münsterland	691 428	226 854	45 322	181 532	3.05	3.56
b	Münster	682 916	274 459	94 238	180 221	2.49	3.27
18	Bielefeld	1 434 380	582 735	174 657	408 078	2.46	3.09
19	Paderborn	376 045	140 427	39 001	101 426	2.68	3.32
20	Dortmund-Sauerland	1 682 847	699 680	217 512	482 168	2.41	3.04
a	Sauerland	530 123	195 479	49 314	146 165	2.71	3.29
b	Dortmund	1 152 724	504 201	168 198	336 003	2.29	2.93
21	Bochum	563 706	263 257	97 378	165 879	2.14	2.81
22	Essen	2 061 786	927 364	319 875	607 489	2.22	2.87
a	Nördliches Ruhrgebiet	1 038 810	442 813	134 796	308 017	2.35	2.93
b	Mühlheim-Oberhausen	399 019	180 553	61 228	119 325	2.21	2.83
c	Essen	623 957	303 998	123 851	180 147	2.05	2.78
23	Duisburg	960 410	408 952	127 419	281 533	2.35	2.96
24	Krefeld	493 201	200 978	59 724	141 254	2.45	3.07
25	Mönchengladbach	514 323	217 678	67 186	150 492	2.36	2.97
26	Aachen	974 997	408 209	126 846	281 363	2.39	3.01
27	Düsseldorf	1 459 515	667 954	244 497	423 457	2.19	2.87
28	Wuppertal	645 876	304 688	116 810	187 878	2.12	2.82
29	Hagen	975 458	420 972	132 204	288 768	2.32	2.92
30	Siegen	411 465	154 382	38 911	115 471	2.67	3.23
31	Köln	2 163 254	960 196	341 964	618 232	2.25	2.95
32	Bonn	761 616	334 582	119 910	214 672	2.28	2.99
33	Nordhessen	986 322	403 348	119 934	283 414	2.45	3.06
34	Mittelhessen	704 008	289 392	93 053	196 339	2.43	3.11

Volkszählung 1987

6 Bevölkerung in Privathaushalten, Privathaushalte und durchschnittliche Haushaltsgröße
nach Raumordnungsregionen

Schl. Nr.	Raumordnungsregionen Teilräume der Raumordnungsregionen	Bevölkerung in Privat- haushalten	Privathaushalte			Durchschnittliche Haushaltsgröße	
			insgesamt	davon		Ein- und Mehrpersonen- haushalte	Mehrpersonen- haushalte
				Einpersonen- haushalte	Mehrpersonen- haushalte		
35	Osthessen	299 373	110 512	27 436	83 076	2.71	3.27
a	Vogelsberg	108 929	38 549	8 451	30 098	2.83	3.34
b	Fulda	190 444	71 963	18 985	52 978	2.65	3.24
36	Untermain	2 063 559	931 045	341 574	589 471	2.22	2.92
37	Starkenburg	945 218	393 180	117 896	275 284	2.40	3.01
38	Rhein-Main-Taunus	569 553	247 957	83 684	164 273	2.30	2.96
a	Limburg	152 726	58 007	14 111	43 896	2.63	3.16
b	Wiesbaden	416 827	189 950	69 573	120 377	2.19	2.88
39	Mittelrhein-Westerwald	1 133 514	443 833	114 171	329 662	2.55	3.09
40	Trier	482 480	181 797	47 740	134 057	2.65	3.24
41	Rheinhessen-Nahe	748 356	311 697	96 258	215 439	2.40	3.03
42	Rheinpfalz	791 745	328 489	95 696	232 793	2.41	2.99
a	Südpfalz	240 203	93 446	24 075	69 371	2.57	3.12
b	Ludwigshafen	551 542	235 043	71 621	163 422	2.35	2.94
43	Westpfalz	522 550	210 966	57 360	153 606	2.48	3.03
44	Saar	1 068 713	438 854	122 783	316 071	2.44	2.99
45	Unterer Neckar	1 026 673	460 021	170 466	289 555	2.23	2.96
46	Franken	738 889	283 213	77 114	206 099	2.61	3.21
47	Mittlerer Oberrhein	882 054	378 655	126 108	253 547	2.32	2.98
48	Nordschwarzwald	513 163	209 859	65 535	144 324	2.45	3.10
49	Mittlerer Neckar	2 388 470	1 033 010	358 680	674 330	2.31	3.01
50	Ostwürttemberg	411 044	156 195	42 076	114 119	2.63	3.23
51	Donau-Iller (Baden-Württemberg) ...	423 343	160 267	45 035	115 232	2.64	3.28
52	Neckar-Alb	602 502	247 529	82 405	165 124	2.43	3.15
53	Schwarzwald-Baar-Heuberg	439 358	171 630	48 512	123 118	2.56	3.17
54	Südlicher Oberrhein	880 705	361 674	122 504	239 170	2.44	3.17
55	Hochrhein-Bodensee	575 085	237 170	76 322	160 848	2.42	3.10
56	Bodensee-Oberschwaben	523 528	199 952	57 916	142 036	2.62	3.28
57	Bayerischer Untermain	333 276	126 459	29 973	96 486	2.64	3.14
58	Würzburg	467 108	188 543	58 382	130 161	2.48	3.14
59	Main-Rhön	417 904	154 680	37 675	117 005	2.70	3.25
60	Oberfranken-West	556 869	213 406	56 277	157 129	2.61	3.19
61	Oberfranken-Ost	490 610	205 689	63 999	141 690	2.39	3.01
62	Oberpfalz-Nord	484 892	181 394	45 363	136 031	2.67	3.23
63	Mittelfranken	1 159 880	520 645	184 192	336 453	2.23	2.90
64	Westmittelfranken	367 368	132 723	32 093	100 630	2.77	3.33
65	Augsburg	733 271	295 367	88 662	206 705	2.48	3.12
66	Ingolstadt	360 502	133 485	32 047	101 438	2.70	3.24
67	Regensburg	586 383	227 031	65 084	161 947	2.58	3.22
68	Donau-Wald	591 943	219 375	56 214	163 161	2.70	3.28
69	Landshut	354 791	128 964	31 519	97 445	2.75	3.32
70	München	2 225 864	1 061 178	439 883	621 295	2.10	2.87
71	Donau-Iller (Bayern)	403 275	154 761	42 446	112 315	2.61	3.21
72	Allgäu	414 442	168 880	53 703	115 177	2.45	3.13
73	Oberland	367 184	150 819	47 587	103 232	2.43	3.10
74	Südostoberbayern	669 599	264 049	78 990	185 059	2.54	3.19
75	Berlin (West)	2 003 137	1 090 464	556 710	533 754	1.84	2.71
	Bundesgebiet insgesamt	61 603 392	26 218 438	8 766 753	17 451 685	2.35	3.03

7 Bevölkerung am Ort der Hauptwohnung nach

Schl. Nr.	Raumordnungsregionen Teilräume der Raumordnungsregionen	Insgesamt			Davon		
					unter 20		
		insgesamt	männlich	weiblich	insgesamt	männlich	weiblich
1	Schleswig	413 275	200 610	212 665	97 402	50 331	47 071
2	Mittelholstein	675 696	325 326	350 370	144 730	74 315	70 415
3	Dithmarschen	253 503	122 288	131 215	58 978	30 309	28 669
4	Ostholstein	394 056	185 016	209 040	79 981	41 091	38 890
5	Hamburg	2 762 960	1 313 574	1 449 386	546 671	280 877	265 794
a	Umland Hamburg-Nord	817 711	395 423	422 288	180 959	93 175	87 784
b	Hamburg	1 592 770	745 270	847 500	283 449	145 085	138 364
c	Untereibe	352 479	172 881	179 598	82 263	42 617	39 646
6	Lüneburg	270 149	129 508	140 641	58 971	30 313	28 658
7	Bremerhaven	316 863	153 576	163 287	70 180	35 863	34 317
a	Unterweser	190 234	92 741	97 493	43 968	22 429	21 539
b	Bremerhaven	126 629	60 835	65 794	26 212	13 434	12 778
8	Wilhelmshaven	236 976	114 964	122 012	54 021	27 806	26 215
9	Ostfriesland	362 247	176 223	186 024	94 524	48 663	45 861
10	Oldenburg	438 344	212 277	226 067	107 254	54 918	52 336
11	Emsland	372 758	183 484	189 274	110 040	56 095	53 945
12	Osnabrück	546 105	262 566	283 539	134 272	68 523	65 749
13	Bremen	1 233 714	595 980	637 734	265 509	136 540	128 969
a	Bremen-Umland	700 259	344 648	355 611	164 475	84 882	79 593
b	Bremen	533 455	251 332	282 123	101 034	51 658	49 376
14	Hannover	2 106 546	1 002 802	1 103 744	435 570	223 277	212 293
a	Südheide	288 620	139 837	148 783	66 547	34 222	32 325
b	Hannover	1 302 805	619 219	683 586	261 612	133 886	127 726
c	Hildesheim	515 121	243 746	271 375	107 411	55 169	52 242
15	Braunschweig	1 106 387	533 013	573 374	230 850	118 393	112 457
16	Göttingen	479 619	229 836	249 783	99 894	51 348	48 546
17	Münster	1 356 020	657 052	698 968	347 021	178 336	168 685
a	Nördliches Münsterland	686 194	336 483	349 711	186 586	95 646	90 940
b	Münster	669 826	320 569	349 257	160 435	82 690	77 745
18	Bielefeld	1 421 989	676 433	745 556	310 676	159 362	151 314
19	Paderborn	371 370	180 297	191 073	93 988	48 197	45 791
20	Dortmund-Sauerland	1 669 646	803 370	866 276	372 226	190 458	181 768
a	Sauerland	526 958	255 301	271 657	128 510	65 981	62 529
b	Dortmund	1 142 688	548 069	594 619	243 716	124 477	119 239
21	Bochum	560 509	266 196	294 313	108 204	55 100	53 104
22	Essen	2 053 308	977 133	1 076 175	420 417	215 674	204 743
a	Nördliches Ruhrgebiet	1 033 172	496 234	536 938	226 505	116 457	110 048
b	Mühlheim-Oberhausen	396 709	188 329	208 380	77 241	39 283	37 958
c	Essen	623 427	292 570	330 857	116 671	59 934	56 737
23	Duisburg	951 472	458 610	492 862	204 915	104 791	100 124
24	Krefeld	493 293	237 185	256 108	110 420	56 570	53 850
25	Mönchengladbach	511 284	243 109	268 175	109 979	56 528	53 451
26	Aachen	962 291	468 456	493 835	211 361	107 988	103 373
27	Düsseldorf	1 447 044	689 618	757 426	287 895	147 759	140 136
28	Wuppertal	644 897	302 943	341 954	126 445	64 942	61 503
29	Hagen	970 069	463 824	506 245	204 372	105 024	99 348
30	Siegen	404 842	197 210	207 632	97 929	50 444	47 485
31	Köln	2 140 705	1 028 860	1 111 845	449 966	230 853	219 113
32	Bonn	753 106	360 168	392 938	159 717	82 073	77 644
33	Nordhessen	973 725	468 511	505 214	209 773	107 881	101 892
34	Mittelhessen	693 132	336 302	356 830	151 975	78 976	74 999

zählung 1987
Altersgruppen und Raumordnungsregionen

im Alter von ... bis unter ... Jahren									Schl. Nr.
20 - 40			40 - 60			60 und mehr			
insgesamt	männlich	weiblich	insgesamt	männlich	weiblich	insgesamt	männlich	weiblich	
122 323	64 587	57 736	106 769	54 152	52 617	86 781	31 540	55 241	1
208 278	108 153	100 125	176 813	89 894	86 919	145 875	52 964	92 911	2
71 227	37 026	34 201	67 291	34 581	32 710	56 007	20 372	35 635	3
111 452	56 612	54 840	105 580	52 943	52 637	97 043	34 370	62 673	4
820 496	413 546	406 950	792 547	401 752	390 795	603 246	217 399	385 847	5
238 676	120 639	118 037	242 806	124 216	118 590	155 270	57 393	97 877	a b c
477 721	240 023	237 698	448 964	225 365	223 599	382 636	134 797	247 839	
104 099	52 884	51 215	100 777	52 171	48 606	65 340	25 209	40 131	
77 918	40 364	37 554	69 031	34 969	34 062	64 229	23 862	40 367	6
90 844	47 037	43 807	83 968	43 206	40 762	71 871	27 470	44 401	7
53 801	27 902	25 899	50 759	26 198	24 561	41 706	16 212	25 494	a b
37 043	19 135	17 908	33 209	17 008	16 201	30 165	11 258	18 907	
70 630	37 256	33 374	62 209	31 570	30 639	50 116	18 332	31 784	8
108 152	55 545	52 607	90 636	45 847	44 789	68 935	26 168	42 767	9
138 945	71 324	67 621	107 438	54 530	52 908	84 707	31 505	53 202	10
115 535	60 093	55 442	86 672	44 168	42 504	60 511	23 128	37 383	11
169 725	86 976	82 749	135 044	68 108	66 936	107 064	38 959	68 105	12
371 029	190 926	180 103	336 954	172 284	164 670	260 222	96 230	163 992	13
211 616	110 132	101 484	188 964	97 948	91 016	135 204	51 686	83 518	a b
159 413	80 794	78 619	147 990	74 336	73 654	125 018	44 544	80 474	
618 856	316 265	302 591	572 730	289 777	282 953	479 390	173 483	305 907	14
84 032	44 131	39 901	74 369	37 834	36 535	63 672	23 650	40 022	a b c
389 377	197 358	192 019	361 699	183 014	178 685	290 117	104 961	185 156	
145 447	74 776	70 671	136 662	68 929	67 733	125 601	44 872	80 729	
326 739	170 716	156 023	300 448	153 399	147 049	248 350	90 505	157 845	15
149 837	77 568	72 269	120 082	61 031	59 051	109 806	39 889	69 917	16
440 927	225 110	215 817	331 998	167 441	164 557	236 074	86 165	149 909	17
216 758	112 424	104 334	167 943	85 629	82 314	114 907	42 784	72 123	a b
224 169	112 686	111 483	164 055	81 812	82 243	121 167	43 381	77 786	
415 529	211 509	204 020	379 253	191 085	188 168	316 531	114 477	202 054	18
117 020	60 824	56 196	89 306	45 520	43 786	71 056	25 756	45 300	19
503 809	258 563	245 246	450 819	229 954	220 865	342 792	124 395	218 397	20
156 873	81 535	75 338	135 399	68 957	66 442	106 176	38 828	67 348	a b
346 936	177 028	169 908	315 420	160 997	154 423	236 616	85 567	151 049	
169 484	87 170	82 314	154 899	78 588	76 311	127 922	45 338	82 584	21
614 348	312 502	301 846	568 127	287 096	281 031	450 416	161 861	288 555	22
310 423	158 146	152 277	280 513	142 281	138 232	215 731	79 350	136 381	a b c
119 097	60 453	58 644	112 958	57 104	55 854	87 413	31 489	55 924	
184 828	93 903	90 925	174 656	87 711	86 945	147 272	51 022	96 250	
288 616	147 185	141 431	267 191	136 721	130 470	190 750	69 913	120 837	23
150 975	77 014	73 961	131 769	67 195	64 574	100 129	36 406	63 723	24
154 644	77 700	76 944	140 969	71 226	69 743	105 692	37 655	68 037	25
310 124	161 176	148 948	253 979	129 803	124 176	186 827	69 489	117 338	26
440 295	219 154	221 141	431 295	219 092	212 203	287 559	103 613	183 946	27
187 392	95 046	92 346	180 777	91 542	89 235	150 283	51 413	98 870	28
283 129	144 552	138 577	272 922	139 306	133 616	209 646	74 942	134 704	29
123 823	64 216	59 607	105 143	54 107	51 036	77 947	28 443	49 504	30
668 718	335 652	333 066	603 011	308 968	294 043	419 010	153 387	265 623	31
241 524	120 720	120 804	203 328	102 666	100 662	148 537	54 709	93 828	32
282 417	145 966	136 451	253 160	128 982	124 178	228 375	85 682	142 693	33
227 107	116 660	110 447	172 649	88 382	84 267	139 401	52 284	87 117	34

7 Bevölkerung am Ort der Hauptwohnung nach

Schl. Nr.	Raumordnungsregionen Teilräume der Raumordnungsregionen	Insgesamt			Davon		
		insgesamt	männlich	weiblich	unter 20		
					insgesamt	männlich	weiblich
35	Osthessen	295 169	142 485	152 684	68 890	35 201	33 689
a	Vogelsberg	107 692	52 511	55 181	23 964	12 199	11 765
b	Fulda	187 477	89 974	97 503	44 926	23 002	21 924
36	Untermain	2 042 822	982 093	1 060 729	407 190	209 040	198 150
37	Starkenburg	936 051	457 780	478 271	202 357	103 992	98 365
38	Rhein-Main-Taunus	566 878	269 086	297 792	116 471	59 698	56 773
a	Limburg	151 837	73 571	78 266	34 379	17 530	16 849
b	Wiesbaden	415 041	195 515	219 526	82 092	42 168	39 924
39	Mittelrhein-Westerwald	1 121 380	540 195	581 185	246 296	126 350	119 946
40	Trier	472 427	227 936	244 491	109 198	56 000	53 198
41	Rhein Hessen-Nahe	740 069	354 369	385 700	159 470	81 489	77 981
42	Rheinpfalz	782 095	376 282	405 813	168 844	86 547	82 297
a	Südpfalz	236 699	114 328	122 371	54 634	28 049	26 585
b	Ludwigshafen	545 396	261 954	283 442	114 210	58 498	55 712
43	Westpfalz	514 852	248 812	266 040	109 594	56 160	53 434
44	Saar	1 055 660	505 979	549 681	217 788	111 590	106 198
45	Unterer Neckar	1 018 957	491 377	527 580	208 742	107 141	101 601
46	Franken	725 463	351 912	373 551	175 685	90 195	85 490
47	Mittlerer Oberrhein	870 119	418 093	452 026	181 667	92 854	88 813
48	Nordschwarzwald	506 447	242 516	263 931	117 816	60 240	57 576
49	Mittlerer Neckar	2 361 412	1 149 794	1 211 618	516 840	264 968	251 872
50	Ostwürttemberg	404 912	196 390	208 522	101 615	51 712	49 903
51	Donau-Iller (Baden-Württemberg)	417 638	203 613	214 025	105 343	54 155	51 188
52	Neckar-Alb	592 346	285 704	306 642	138 523	70 810	67 713
53	Schwarzwald-Baar-Heuberg	432 301	208 203	224 098	103 675	53 230	50 445
54	Südlicher Oberrhein	868 946	414 774	454 172	200 443	102 400	98 043
55	Hochrhein-Bodensee	567 785	273 386	294 399	129 356	66 282	63 074
56	Bodensee-Oberschwaben	520 061	252 390	267 671	131 783	67 320	64 463
57	Bayerischer Untermain	327 586	159 925	167 661	79 044	40 828	38 216
58	Würzburg	462 990	222 634	240 356	106 248	54 338	51 910
59	Main-Rhön	412 135	200 569	211 566	99 419	51 060	48 359
60	Oberfranken-West	552 259	265 034	287 225	130 710	66 496	64 214
61	Oberfranken-Ost	484 317	228 338	255 979	102 842	52 421	50 421
62	Oberpfalz-Nord	480 204	232 354	247 850	118 067	60 668	57 399
63	Mittelfranken	1 154 815	550 240	604 575	235 549	120 366	115 183
64	Westmittelfranken	366 669	176 658	190 011	89 419	45 631	43 788
65	Augsburg	733 772	353 775	379 997	171 793	88 357	83 436
66	Ingolstadt	358 360	176 034	182 326	88 485	45 652	42 833
67	Regensburg	579 704	280 696	299 008	140 165	71 743	68 422
68	Donau-Wald	585 714	282 758	302 956	147 073	75 403	71 670
69	Landshut	351 620	169 422	182 198	85 791	43 849	41 942
70	München	2 208 735	1 058 806	1 149 929	420 189	215 234	204 955
71	Donau-Iller (Bayern)	401 683	194 633	207 050	98 970	50 970	48 000
72	Allgäu	411 049	195 642	215 407	96 139	49 509	46 630
73	Oberland	364 577	173 013	191 564	79 703	40 883	38 820
74	Südostoberbayern	666 454	316 872	349 582	154 338	79 428	74 910
75	Berlin (West)	2 012 709	936 031	1 076 678	363 973	186 996	176 977
	Bundesgebiet insgesamt	61 077 042	29 322 923	31 754 119	13 293 629	6 816 824	6 476 805

zählung 1987
Altersgruppen und Raumordnungsregionen

im Alter von ... bis unter ... Jahren									Schl. Nr.
20 - 40			40 - 60			60 und mehr			
insgesamt	männlich	weiblich	insgesamt	männlich	weiblich	insgesamt	männlich	weiblich	
87 373	45 274	42 099	73 439	37 313	36 126	65 467	24 697	40 770	35
31 285	16 557	14 728	26 987	13 868	13 119	25 456	9 887	15 569	a b
56 088	28 717	27 371	46 452	23 445	23 007	40 011	14 810	25 201	
637 595	319 928	317 667	577 496	296 245	281 251	420 541	156 880	263 661	36
297 356	152 370	144 986	254 591	132 341	122 250	181 747	69 077	112 670	37
170 345	85 358	84 987	153 307	77 921	75 386	126 755	46 109	80 646	38
45 718	23 746	21 972	38 817	19 996	18 821	32 923	12 299	20 624	a b
124 627	61 612	63 015	114 490	57 925	56 565	93 832	33 810	60 022	
334 889	172 806	162 083	291 278	148 189	143 089	248 917	92 850	156 067	39
145 342	75 745	69 597	115 540	58 577	56 963	102 347	37 614	64 733	40
234 094	118 491	115 603	192 051	97 846	94 205	154 454	56 543	97 911	41
240 968	122 398	118 570	213 224	109 047	104 177	159 059	58 290	100 769	42
75 229	38 354	36 875	61 463	31 411	30 052	45 373	16 514	28 859	a b
165 739	84 044	81 695	151 761	77 636	74 125	113 686	41 776	71 910	
157 317	82 079	75 238	135 486	68 812	66 674	112 455	41 761	70 694	43
335 323	172 582	162 741	281 729	141 419	140 310	220 820	80 388	140 432	44
334 834	170 506	164 328	269 943	138 489	131 454	205 438	75 241	130 197	45
221 595	114 155	107 440	182 873	93 504	89 369	145 310	54 058	91 252	46
276 735	142 455	134 280	233 252	118 351	114 901	178 465	64 433	114 032	47
155 072	78 771	76 301	133 059	67 249	65 810	100 500	36 256	64 244	48
739 530	378 180	361 350	664 037	343 949	320 088	441 005	162 697	278 308	49
120 194	62 396	57 798	103 474	52 770	50 704	79 629	29 512	50 117	50
129 926	67 138	62 788	103 400	53 152	50 248	78 969	29 168	49 801	51
197 064	100 945	96 119	149 632	75 804	73 828	107 127	38 145	68 982	52
127 865	65 618	62 247	114 088	57 707	56 381	86 673	31 648	55 025	53
286 609	145 339	141 270	213 814	107 152	106 662	168 080	59 883	108 197	54
176 788	90 271	86 517	148 630	75 491	73 139	113 011	41 342	71 669	55
160 133	81 954	78 179	129 659	66 354	63 305	98 486	36 762	61 724	56
102 793	52 604	50 189	84 239	43 260	40 979	61 510	23 233	38 277	57
152 152	77 654	74 498	111 397	56 328	55 069	93 193	34 314	58 879	58
125 640	65 684	59 956	101 013	51 497	49 516	86 063	32 328	53 735	59
169 213	87 411	81 802	139 764	70 661	69 103	112 572	40 466	72 106	60
138 152	70 931	67 221	128 285	63 714	64 571	115 038	41 272	73 766	61
145 367	76 385	68 982	120 949	60 550	60 399	95 821	34 751	61 070	62
360 053	182 061	177 992	317 812	160 656	157 156	241 401	87 157	154 244	63
109 422	56 826	52 596	88 985	45 343	43 642	78 843	28 858	49 985	64
222 842	113 908	108 934	189 568	96 835	92 733	149 569	54 675	94 894	65
112 723	57 984	54 739	91 734	47 704	44 030	65 418	24 694	40 724	66
185 824	95 878	89 946	141 918	71 889	70 029	111 797	41 186	70 611	67
183 321	94 538	88 783	139 922	70 347	69 575	115 398	42 470	72 928	68
107 849	55 369	52 480	86 374	43 723	42 651	71 606	26 481	45 125	69
714 907	357 287	357 620	646 158	330 142	316 016	427 481	156 143	271 338	70
120 669	62 126	58 543	102 006	52 373	49 633	80 038	29 164	50 874	71
118 813	60 157	58 656	103 683	52 149	51 534	92 414	33 827	58 587	72
106 129	53 272	52 857	97 756	48 992	48 764	80 989	29 866	51 123	73
195 487	98 720	96 767	169 799	85 106	84 693	146 830	53 618	93 212	74
628 433	324 024	304 409	555 547	236 067	269 480	464 756	138 944	325 812	75
18 758 603	9 582 291	9 176 312	16 355 718	8 324 903	8 030 815	12 669 092	4 598 905	8 070 187	

8 Wohnberechtigte Bevölkerung, Bevölkerung am Ort der Hauptwohnung sowie

Lfd. Nr.	Gemeindegrößenklassen	Wohnberechtigte Bevölkerung	Bevölkerung am Ort der Hauptwohnung	Ausländer		Und
				zusammen	männlich	
						Bundes
01	unter 200	80 321	73 967	640	324	
02	200 bis unter 500	409 496	387 071	4 262	2 359	
03	500 bis unter 1 000	1 051 172	1 000 135	12 906	7 055	
04	1 000 bis unter 2 000	2 371 905	2 262 342	38 836	20 917	
05	2 000 bis unter 5 000	5 757 709	5 516 947	160 447	87 430	
06	5 000 bis unter 10 000	7 171 704	6 894 724	282 638	155 236	
07	10 000 bis unter 20 000	9 132 606	8 854 112	448 195	247 683	
08	20 000 bis unter 50 000	10 536 260	10 233 399	658 261	364 659	
09	50 000 bis unter 100 000	5 933 810	5 754 908	455 350	252 843	
10	100 000 bis unter 200 000	4 819 684	4 654 201	405 914	225 399	
11	200 000 bis unter 500 000	5 921 568	5 725 977	519 608	288 558	
12	500 000 und mehr	10 016 617	9 719 255	1 158 518	645 012	
13	Insgesamt	63 202 852	61 077 042	4 145 575	2 297 475	
						Schleswig-
14	unter 200	22 154	20 263	160	73	
15	200 bis unter 500	120 834	112 497	958	499	
16	500 bis unter 1 000	230 544	213 729	1 930	956	
17	1 000 bis unter 2 000	239 925	221 012	2 781	1 345	
18	2 000 bis unter 5 000	299 700	279 185	4 337	2 242	
19	5 000 bis unter 10 000	329 710	299 871	6 554	3 460	
20	10 000 bis unter 20 000	380 769	370 388	11 502	5 963	
21	20 000 bis unter 50 000	365 829	356 731	13 678	7 255	
22	50 000 bis unter 100 000	238 495	232 301	10 530	5 474	
23	200 000 bis unter 500 000	465 480	448 264	23 454	12 796	
24	Zusammen	2 693 440	2 554 241	75 884	40 063	
						Ham
25	500 000 und mehr	1 631 161	1 592 770	147 383	82 663	
						Nieder
26	unter 500	15 726	14 984	137	86	
27	500 bis unter 1 000	202 561	192 587	2 494	1 402	
28	1 000 bis unter 2 000	373 524	355 608	4 870	2 613	
29	2 000 bis unter 5 000	590 762	568 009	5 534	5 411	
30	5 000 bis unter 10 000	936 553	904 247	18 570	10 439	
31	10 000 bis unter 20 000	1 415 071	1 376 982	31 542	17 828	
32	20 000 bis unter 50 000	1 741 714	1 690 401	60 603	33 470	
33	50 000 bis unter 100 000	587 386	567 003	26 751	14 418	
34	100 000 bis unter 200 000	778 878	745 068	49 787	28 558	
35	200 000 bis unter 500 000	776 633	747 215	60 865	34 062	
36	Zusammen	7 418 807	7 162 103	265 163	148 289	
						Bre
37	100 000 bis unter 200 000	129 289	126 629	8 714	4 614	
38	500 000 und mehr	549 966	533 455	36 402	20 214	
39	Zusammen	679 255	660 084	45 116	24 828	
						Nordrhein-
40	2 000 bis unter 5 000	28 734	27 371	645	332	
41	5 000 bis unter 10 000	604 281	582 599	15 908	8 774	
42	10 000 bis unter 20 000	1 832 168	1 774 791	74 918	41 804	
43	20 000 bis unter 50 000	3 879 770	3 778 695	222 373	123 333	
44	50 000 bis unter 100 000	2 516 729	2 460 543	181 163	99 664	
45	100 000 bis unter 200 000	1 899 868	1 854 029	159 177	88 531	
46	200 000 bis unter 500 000	3 111 384	3 009 083	256 316	141 803	
47	500 000 und mehr	3 315 154	3 224 734	349 575	192 738	
48	Zusammen	17 188 088	16 711 845	1 260 075	696 979	
						Hes
49	500 bis unter 1 000	1 875	1 734	29	19	
50	1 000 bis unter 2 000	17 278	16 499	179	99	
51	2 000 bis unter 5 000	476 914	456 252	10 077	5 562	
52	5 000 bis unter 10 000	1 077 245	1 038 741	41 416	22 623	
53	10 000 bis unter 20 000	1 362 556	1 321 122	79 355	43 461	
54	20 000 bis unter 50 000	961 955	935 115	84 517	46 132	
55	50 000 bis unter 100 000	454 028	435 231	49 341	27 949	
56	100 000 bis unter 200 000	446 629	432 946	53 115	29 329	
57	200 000 bis unter 500 000	258 084	251 871	27 826	15 047	
58	500 000 und mehr	640 685	618 266	125 410	69 718	
59	Zusammen	5 697 249	5 507 777	471 265	259 939	

1) Bezogen auf die Bevölkerung am Ort der Hauptwohnung.

zählung 1987

Ausländer und Erwerbstätige nach Gemeindegrößenklassen

Zwar				Einwohner je km2 1)	Lfd. Nr.
Erwerbstätige					
weiblich	zusammen	männlich	weiblich		
gebiet					
316	31 760	21 373	10 387	28	01
1 903	167 774	111 743	56 031	50	02
5 851	441 904	289 633	152 271	59	03
17 919	1 030 512	660 793	369 719	74	04
73 017	2 541 911	1 608 277	933 634	103	05
127 402	3 123 622	1 971 381	1 152 241	149	06
200 512	3 942 809	2 480 427	1 462 382	216	07
293 602	4 489 563	2 807 399	1 682 164	385	08
202 507	2 460 932	1 526 860	934 072	755	09
180 515	1 938 175	1 189 263	748 912	1 223	10
231 050	2 409 257	1 447 790	961 467	1 684	11
513 506	4 329 298	2 540 724	1 788 574	2 646	12
1 848 100	26 907 517	16 655 663	10 251 854	246	13
Holstein					
87	9 184	5 972	3 212	22	14
459	50 271	32 708	17 563	36	15
974	95 082	61 840	33 242	52	16
1 436	98 904	63 230	35 674	74	17
2 095	123 457	78 288	45 169	140	18
3 094	132 917	81 607	51 310	308	19
5 539	168 409	103 014	65 395	561	20
6 423	156 039	93 448	62 591	964	21
5 056	102 677	61 576	41 101	1 249	22
10 658	184 486	108 806	75 680	1 379	23
35 821	1 121 426	690 489	430 937	162	24
burg					
64 720	690 790	396 372	294 418	2 110	25
sachsen					
49	6 474	4 272	2 202	34	26
1 092	81 743	53 950	27 793	40	27
2 257	151 201	98 848	52 353	55	28
4 123	240 812	156 328	84 484	81	29
6 131	382 518	246 390	136 128	105	30
13 714	588 512	377 184	211 328	135	31
27 133	722 284	449 747	272 537	261	32
12 333	237 005	145 866	91 139	591	33
21 239	310 601	187 759	122 842	865	34
26 803	316 077	183 326	132 751	1 887	35
116 874	3 037 226	1 903 669	1 133 557	151	36
men					
4 100	48 981	30 746	18 235	1 634	37
16 188	222 523	135 191	87 332	1 633	38
20 288	271 504	165 937	105 567	1 633	39
Westfalen					
313	11 010	7 529	3 481	72	40
7 134	241 296	161 067	80 229	111	41
33 114	752 469	493 764	258 705	178	42
99 040	1 592 396	1 034 289	558 107	359	43
81 499	1 021 812	658 336	363 476	725	44
70 646	757 674	485 002	272 672	1 329	45
114 513	1 226 991	756 938	470 053	1 649	46
156 837	1 329 441	822 121	507 320	2 398	47
563 096	6 933 089	4 419 046	2 514 043	491	48
sen					
10	830	535	295	27	49
80	6 947	4 593	2 354	60	50
4 515	198 489	130 443	68 046	91	51
18 793	467 680	299 861	167 819	148	52
35 894	597 001	375 322	221 679	241	53
38 385	437 236	268 399	168 837	560	54
21 392	187 943	114 107	73 836	773	55
23 786	183 809	109 346	74 463	1 580	56
12 779	112 776	65 419	47 357	1 235	57
55 692	298 084	171 591	126 493	2 482	58
*211 326	2 490 795	1 539 616	951 179	261	59

8 Wohnberechtigte Bevölkerung, Bevölkerung am Ort der Hauptwohnung sowie

Lfd. Nr.	Gemeindegrößenklassen	Wohnberechtigte Bevölkerung	Bevölkerung am Ort der Hauptwohnung	Und	
				Ausländer	
				zusammen	männlich
Rheinland-					
01	unter 200	55 788	51 711	396	211
02	200 bis unter 500	258 243	245 661	2 831	1 598
03	500 bis unter 1 000	397 556	382 033	5 837	3 252
04	1 000 bis unter 2 000	466 797	451 530	8 310	4 582
05	2 000 bis unter 5 000	562 214	546 052	16 739	9 388
06	5 000 bis unter 10 000	482 277	466 207	20 156	11 129
07	10 000 bis unter 20 000	310 474	300 532	17 398	9 480
08	20 000 bis unter 50 000	386 524	373 261	19 628	10 952
09	50 000 bis unter 100 000	390 457	375 460	18 536	10 585
10	100 000 bis unter 200 000	453 379	437 376	42 589	23 574
11	Zusammen	3 763 709	3 630 823	152 420	84 751
Baden-					
12	unter 200	1 871	1 795	33	20
13	200 bis unter 500	14 124	13 500	214	169
14	500 bis unter 1 000	35 276	33 976	989	533
15	1 000 bis unter 2 000	260 797	247 212	9 566	5 104
16	2 000 bis unter 5 000	1 423 722	1 366 564	68 805	37 096
17	5 000 bis unter 10 000	1 703 284	1 647 477	113 098	61 943
18	10 000 bis unter 20 000	1 647 649	1 594 740	131 686	72 976
19	20 000 bis unter 50 000	1 832 922	1 778 123	185 170	103 278
20	50 000 bis unter 100 000	901 156	867 879	104 207	58 237
21	100 000 bis unter 200 000	660 221	627 434	69 148	37 824
22	200 000 bis unter 500 000	578 836	555 782	68 935	39 507
23	500 000 und mehr	574 610	551 904	97 726	55 881
24	Zusammen	9 634 468	9 286 387	849 677	472 568
Bay					
25	unter 200	507	196	51	20
26	200 bis unter 500	571	431	22	5
27	500 bis unter 1 000	183 360	176 076	1 627	893
28	1 000 bis unter 2 000	1 013 584	970 481	13 130	7 174
29	2 000 bis unter 5 000	2 375 663	2 273 514	50 310	27 399
30	5 000 bis unter 10 000	1 942 694	1 862 984	64 812	35 691
31	10 000 bis unter 20 000	1 774 680	1 716 135	91 278	50 201
32	20 000 bis unter 50 000	1 034 571	996 350	56 864	31 596
33	50 000 bis unter 100 000	792 686	765 276	61 997	34 804
34	100 000 bis unter 200 000	256 752	242 017	10 716	5 814
35	200 000 bis unter 500 000	731 151	713 762	82 212	45 343
36	500 000 und mehr	1 242 818	1 185 421	178 533	102 981
37	Zusammen	11 349 037	10 902 643	611 552	341 921
Saar					
38	5 000 bis unter 10 000	95 660	92 598	2 124	1 177
39	10 000 bis unter 20 000	409 239	399 422	10 516	5 970
40	20 000 bis unter 50 000	332 975	323 723	15 428	8 643
41	50 000 bis unter 100 000	52 873	51 215	2 825	1 712
42	100 000 bis unter 200 000	194 668	188 702	12 658	7 155
43	Zusammen	1 085 415	1 055 660	43 551	24 657
Berlin					
44	500 000 und mehr	2 062 223	2 012 709	223 489	120 817

1) Bezogen auf die Bevölkerung am Ort der Hauptwohnung.

zählung 1987
Ausländer und Erwerbstätige nach Gemeindegrößenklassen

Zwar				Einwohner je km2 1)	Lfd. Nr.
Erwerbstätige					
weiblich	zusammen	männlich	weiblich		
Pfalz					
185	21 596	14 793	6 803	33	01
1 233	104 343	70 528	33 815	62	02
2 585	164 756	109 943	54 813	97	03
3 728	197 895	129 461	68 434	125	04
7 351	240 211	155 568	84 643	194	05
9 027	204 773	130 244	74 529	309	06
7 918	129 785	82 613	47 172	299	07
8 676	161 439	98 590	62 849	606	08
7 951	154 748	95 744	59 004	659	09
19 015	191 817	116 711	75 106	1 556	10
67 669	1 571 363	1 004 195	567 168	183	11
Württemberg					
13	856	544	312	15	12
145	6 548	4 165	2 383	45	13
456	16 479	10 278	6 201	73	14
4 462	118 091	73 749	44 342	84	15
31 709	653 630	407 733	245 897	124	16
51 155	788 451	488 860	299 591	195	17
58 710	749 215	458 785	290 430	263	18
81 892	834 901	507 412	327 489	430	19
45 970	399 771	238 627	161 144	747	20
31 324	273 471	157 596	115 875	1 084	21
29 428	244 201	146 261	97 940	1 748	22
41 845	269 121	156 983	112 138	2 664	23
377 109	4 354 735	2 650 993	1 703 742	260	24
ern					
31	123	63	60	5	25
17	140	72	68	144	26
734	83 014	53 087	29 927	51	27
5 956	457 474	290 912	166 562	69	28
22 911	1 074 302	672 388	401 914	89	29
29 121	869 502	538 583	330 919	135	30
41 077	800 702	484 386	316 316	265	31
25 268	457 824	272 247	185 577	482	32
27 193	338 446	200 523	137 923	1 066	33
4 902	98 733	56 932	41 801	1 432	34
36 869	324 726	187 040	137 686	2 143	35
75 552	592 004	334 280	257 724	3 823	36
269 631	5 096 990	3 090 513	2 006 477	155	37
land					
947	36 485	24 769	11 716	209	38
4 545	156 716	105 359	51 957	344	39
6 785	127 444	83 267	44 177	446	40
1 113	18 530	12 081	6 449	683	41
5 503	73 089	45 171	27 918	1 123	42
18 894	412 264	270 647	141 617	411	43
(West)					
102 672	927 335	524 186	403 149	4 193	44

Volkzählung 1987

**9 Bevölkerung in Privathaushalten, Privathaushalte und durchschnittliche Haushaltsgröße
nach Gemeindegrößenklassen**

Gemeindegrößenklassen	Bevölkerung in Privat- haushalten	Privathaushalte			Durchschnittliche Haushaltsgröße	
		insgesamt	davon		Ein- und Mehrpersonen- haushalte	Mehrpersonen- haushalte
			Einpersonen- haushalte	Mehrpersonen- haushalte		
Bundesgebiet						
unter 200	75 729	24 780	4 256	20 524	3.06	3.48
200 bis unter 500	394 373	135 223	24 538	110 685	2.92	3.34
500 bis unter 1 000	1 013 787	350 274	66 667	283 607	2.89	3.34
1 000 bis unter 2 000	2 290 918	794 291	157 061	637 230	2.88	3.35
2 000 bis unter 5 000	5 583 699	2 004 521	438 468	1 566 053	2.79	3.29
5 000 bis unter 10 000	6 956 398	2 606 317	631 315	1 975 002	2.67	3.20
10 000 bis unter 20 000	8 921 669	3 474 546	912 288	2 562 258	2.57	3.13
20 000 bis unter 50 000	10 317 058	4 217 611	1 239 132	2 978 479	2.45	3.05
50 000 bis unter 100 000	5 807 805	2 553 488	886 669	1 666 819	2.27	2.95
100 000 bis unter 200 000	4 707 323	2 202 572	870 566	1 332 006	2.14	2.88
200 000 bis unter 500 000	5 772 674	2 821 791	1 194 162	1 627 629	2.05	2.81
500 000 und mehr	9 761 959	5 033 024	2 341 631	2 691 393	1.94	2.76
Insgesamt	61 603 392	26 218 438	8 766 753	17 451 685	2.35	3.03
Schleswig-Holstein						
unter 200	20 664	7 287	1 485	5 802	2.84	3.31
200 bis unter 500	114 156	41 119	8 570	32 549	2.78	3.24
500 bis unter 1 000	214 924	78 212	16 801	61 411	2.75	3.23
1 000 bis unter 2 000	222 759	83 342	18 962	64 380	2.67	3.17
2 000 bis unter 5 000	277 450	108 790	28 380	80 410	2.55	3.10
5 000 bis unter 10 000	300 465	127 447	39 596	87 851	2.36	2.97
10 000 bis unter 20 000	370 044	159 147	49 390	109 757	2.33	2.92
20 000 bis unter 50 000	356 329	165 127	61 764	103 363	2.16	2.85
50 000 bis unter 100 000	233 222	108 061	40 735	67 326	2.16	2.86
200 000 bis unter 500 000	449 580	229 876	105 509	124 367	1.96	2.77
Zusammen	2 559 593	1 108 408	371 192	737 216	2.31	2.97
Hamburg						
500 000 und mehr	1 587 357	827 042	386 531	440 511	1.92	2.73
Niedersachsen						
unter 500	15 243	5 095	1 026	4 069	2.99	3.49
500 bis unter 1 000	194 667	65 652	12 674	52 978	2.97	3.44
1 000 bis unter 2 000	360 627	124 489	24 549	99 940	2.90	3.36
2 000 bis unter 5 000	573 610	203 221	44 267	158 954	2.82	3.33
5 000 bis unter 10 000	910 527	327 020	74 822	252 198	2.78	3.31
10 000 bis unter 20 000	1 384 196	525 379	130 816	394 563	2.63	3.18
20 000 bis unter 50 000	1 705 442	696 653	207 379	489 274	2.45	3.06
50 000 bis unter 100 000	570 967	256 076	90 531	165 545	2.23	2.90
100 000 bis unter 200 000	758 473	357 658	146 522	211 136	2.12	2.90
200 000 bis unter 500 000	756 014	356 903	188 371	208 532	1.90	2.72
Zusammen	7 229 767	2 958 147	920 958	2 037 189	2.44	3.10
Bremen						
100 000 bis unter 200 000	126 938	61 168	25 219	35 949	2.08	2.83
500 000 und mehr	538 011	261 149	108 342	152 807	2.06	2.81
Zusammen	664 949	322 317	133 561	188 756	2.06	2.82
Nordrhein-Westfalen						
2 000 bis unter 5 000	27 805	8 799	1 420	7 379	3.16	3.58
5 000 bis unter 10 000	587 238	195 067	35 476	159 591	3.01	3.46
10 000 bis unter 20 000	1 790 659	642 891	140 380	502 511	2.79	3.28
20 000 bis unter 50 000	3 811 469	1 475 279	379 296	1 099 983	2.58	3.12
50 000 bis unter 100 000	2 477 389	1 022 733	296 168	726 565	2.42	3.00
100 000 bis unter 200 000	1 869 075	819 132	270 791	548 341	2.28	2.91
200 000 bis unter 500 000	3 041 389	1 437 666	574 446	863 220	2.12	2.86
500 000 und mehr	3 248 199	1 587 800	665 477	922 323	2.05	2.80
Zusammen	16 853 223	7 193 367	2 363 454	4 829 913	2.34	3.00
Hessen						
500 bis unter 1 000	1 790	603	115	488	2.97	3.43
1 000 bis unter 2 000	16 963	5 894	1 147	4 747	2.88	3.33
2 000 bis unter 5 000	463 538	165 458	33 488	131 970	2.80	3.26
5 000 bis unter 10 000	1 052 144	395 994	90 232	305 762	2.66	3.15
10 000 bis unter 20 000	1 333 448	527 430	139 216	388 214	2.53	3.08
20 000 bis unter 50 000	944 871	399 492	120 498	278 994	2.37	2.95
50 000 bis unter 100 000	442 117	208 960	87 656	121 304	2.12	2.92
100 000 bis unter 200 000	435 483	217 641	96 257	121 384	2.00	2.79
200 000 bis unter 500 000	252 345	123 858	51 971	71 887	2.04	2.79
500 000 und mehr	625 334	330 104	162 997	167 107	1.89	2.77
Zusammen	5 568 033	2 375 434	783 577	1 591 857	2.34	3.01

Volkszählung 1987

9 Bevölkerung in Privathaushalten, Privathaushalte und durchschnittliche Haushaltsgröße nach Gemeindegrößenklassen

Gemeindegrößenklassen	Bevölkerung in Privat- haushalten	Privathaushalte			Durchschnittliche Haushaltsgröße	
		insgesamt	davon		Ein- und Mehrpersonen- haushalte	Mehrpersonen- haushalte
			Einpersonen- haushalte	Mehrpersonen- haushalte		
Rheinland-Pfalz						
unter 200	53 003	16 842	2 637	14 205	3.15	3.55
200 bis unter 500	250 913	84 557	14 166	70 391	2.97	3.36
500 bis unter 1 000	389 415	136 845	24 888	111 957	2.85	3.26
1 000 bis unter 2 000	457 648	165 678	32 540	133 138	2.76	3.19
2 000 bis unter 5 000	552 878	210 536	47 670	162 866	2.63	3.10
5 000 bis unter 10 000	469 484	187 914	49 344	138 570	2.50	3.03
10 000 bis unter 20 000	304 049	123 278	34 450	88 828	2.47	3.04
20 000 bis unter 50 000	375 943	165 233	54 618	110 615	2.28	2.90
50 000 bis unter 100 000	382 066	174 566	64 845	109 721	2.19	2.89
100 000 bis unter 200 000	443 246	211 333	86 067	125 266	2.10	2.85
Zusammen	3 678 645	1 476 782	411 225	1 065 557	2.49	3.07
Baden-Württemberg						
unter 200	1 848	560	92	468	3.30	3.75
200 bis unter 500	13 834	4 378	762	3 616	3.16	3.62
500 bis unter 1 000	34 225	11 586	2 281	9 305	2.95	3.43
1 000 bis unter 2 000	251 508	87 818	19 133	68 685	2.86	3.38
2 000 bis unter 5 000	1 387 176	499 358	113 790	385 568	2.78	3.30
5 000 bis unter 10 000	1 668 978	632 981	159 982	472 999	2.64	3.19
10 000 bis unter 20 000	1 612 900	642 760	182 877	459 883	2.51	3.11
20 000 bis unter 50 000	1 796 003	742 150	231 547	510 603	2.42	3.06
50 000 bis unter 100 000	880 157	398 580	156 466	242 114	2.21	2.99
100 000 bis unter 200 000	637 867	315 035	146 042	168 993	2.02	2.91
200 000 bis unter 500 000	561 404	281 408	126 099	155 309	1.99	2.80
500 000 und mehr	558 914	283 561	133 602	149 959	1.97	2.84
Zusammen	9 404 814	3 900 175	1 272 673	2 627 502	2.41	3.10
Bayern						
unter 200	213	90	41	49	2.37	3.51
200 bis unter 500	227	74	14	60	3.07	3.55
500 bis unter 1 000	178 765	57 376	9 508	47 868	3.12	3.56
1 000 bis unter 2 000	981 413	327 070	60 730	266 340	3.00	3.46
2 000 bis unter 5 000	2 301 242	808 359	169 453	638 906	2.85	3.34
5 000 bis unter 10 000	1 873 075	704 835	174 731	530 104	2.66	3.20
10 000 bis unter 20 000	1 721 995	698 280	201 052	497 228	2.47	3.06
20 000 bis unter 50 000	1 000 121	437 403	148 436	288 967	2.29	2.95
50 000 bis unter 100 000	769 769	361 494	142 683	218 811	2.13	2.87
100 000 bis unter 200 000	245 391	127 483	61 303	66 180	1.92	2.78
200 000 bis unter 500 000	711 942	352 080	147 766	204 314	2.02	2.76
500 000 und mehr	1 201 007	652 804	327 972	324 932	1.84	2.69
Zusammen	10 985 161	4 527 448	1 444 089	3 083 359	2.43	3.09
Saarland						
5 000 bis unter 10 000	94 467	35 059	7 132	27 927	2.70	3.13
10 000 bis unter 20 000	404 378	155 381	34 107	121 274	2.60	3.05
20 000 bis unter 50 000	326 880	132 274	35 594	96 680	2.47	3.01
50 000 bis unter 100 000	52 118	23 018	7 585	15 433	2.26	2.89
100 000 bis unter 200 000	190 850	93 122	38 365	54 757	2.05	2.78
Zusammen	1 068 713	438 854	122 783	316 071	2.44	2.99
Berlin (West)						
500 000 und mehr	2 003 137	1 090 464	556 710	533 754	1.84	2.71

10 Bevölkerung am Ort der Hauptwohnung nach

Lfd. Nr.	Gemeindegrößenklassen		Insgesamt			Davon		
			insgesamt	männlich	weiblich	unter 20		
						insgesamt	männlich	weiblich
Bundes								
01		unter 200	73 967	37 042	36 925	17 773		
02	200 bis unter 500	387 071	192 125	194 946	93 138	9 233	8 540	
03	500 bis unter 1 000	1 000 135	496 553	503 582	247 709	47 963	45 175	
04	1 000 bis unter 2 000	2 262 342	1 116 187	1 146 155	572 299	127 983	119 726	
05	2 000 bis unter 5 000	5 516 947	2 706 840	2 810 107	1 377 931	294 041	278 258	
06	5 000 bis unter 10 000	6 894 724	3 356 815	3 537 909	1 658 082	709 052	668 879	
07	10 000 bis unter 20 000	8 854 112	4 289 999	4 564 113	2 059 799	851 736	806 346	
08	20 000 bis unter 50 000	10 233 399	4 914 217	5 319 182	2 293 325	1 058 522	1 001 277	
09	50 000 bis unter 100 000	5 754 908	2 741 882	3 013 026	1 220 663	1 175 054	1 118 271	
10	100 000 bis unter 200 000	4 654 201	2 202 728	2 451 473	924 556	624 071	596 592	
11	200 000 bis unter 500 000	5 725 977	2 695 076	3 030 901	1 079 552	472 271	452 285	
12	500 000 und mehr	9 719 259	4 573 459	5 145 800	1 748 802	552 171	527 381	
13	Insgesamt		61 077 042	29 322 923	31 754 119	13 293 629	6 816 824	6 476 805
Schleswig-								
14		unter 200	20 263	10 169	10 094	5 060	2 599	2 461
15	200 bis unter 500	112 497	56 407	56 090	28 135	14 512	13 623	
16	500 bis unter 1 000	213 729	107 382	106 347	54 132	28 285	25 847	
17	1 000 bis unter 2 000	221 012	109 642	111 370	54 693	28 270	26 423	
18	2 000 bis unter 5 000	279 185	136 446	142 739	67 251	34 713	32 538	
19	5 000 bis unter 10 000	299 871	143 331	156 540	66 031	33 874	32 157	
20	10 000 bis unter 20 000	370 388	177 402	192 986	81 174	41 688	39 486	
21	20 000 bis unter 50 000	356 731	167 344	189 387	72 948	37 411	35 537	
22	50 000 bis unter 100 000	232 301	110 367	121 934	45 107	24 995	24 108	
23	200 000 bis unter 500 000	448 264	210 173	238 091	83 519	42 870	40 649	
24	Zusammen		2 554 241	1 228 663	1 325 578	562 050	289 221	272 829
Ham								
25	500 000 und mehr		1 592 770	745 270	847 500	283 449	145 085	138 364
Nieder								
26		unter 500	14 983	7 500	7 483	3 652	1 887	1 765
27	500 bis unter 1 000	192 587	96 288	96 299	47 142	24 406	22 736	
28	1 000 bis unter 2 000	355 608	175 737	179 871	88 508	45 389	43 115	
29	2 000 bis unter 5 000	568 009	278 899	289 110	141 685	72 832	68 853	
30	5 000 bis unter 10 000	904 247	441 865	462 382	225 974	115 912	110 062	
31	10 000 bis unter 20 000	1 376 982	673 372	703 610	327 876	168 580	159 296	
32	20 000 bis unter 50 000	1 690 401	809 870	880 531	363 396	196 426	186 970	
33	50 000 bis unter 100 000	567 003	270 060	296 943	118 285	60 785	57 500	
34	100 000 bis unter 200 000	745 068	353 043	392 025	149 047	76 103	72 944	
35	200 000 bis unter 500 000	747 215	348 309	398 906	130 537	66 944	63 593	
36	Zusammen		7 162 103	3 454 943	3 707 160	1 616 102	829 264	786 838
Bre								
37	100 000 bis unter 200 000	126 629	60 835	65 794	26 212	13 434	12 778	
38	500 000 und mehr	533 455	251 332	282 123	101 034	51 658	49 376	
39	Zusammen		660 084	312 167	347 917	127 246	65 092	62 154
Nordrhein-								
40	2 000 bis unter 5 000	27 371	13 597	13 774	7 331	3 854	3 477	
41	5 000 bis unter 10 000	582 599	286 913	295 686	153 001	79 154	73 847	
42	10 000 bis unter 20 000	1 774 791	867 250	907 541	440 059	226 382	213 677	
43	20 000 bis unter 50 000	3 778 695	1 829 756	1 948 939	882 732	452 698	430 034	
44	50 000 bis unter 100 000	2 460 543	1 180 420	1 280 123	547 937	280 656	267 281	
45	100 000 bis unter 200 000	1 854 029	886 068	967 961	387 052	198 655	188 397	
46	200 000 bis unter 500 000	3 009 083	1 421 034	1 588 049	588 164	300 926	287 238	
47	500 000 und mehr	3 224 794	1 525 426	1 699 308	609 255	311 774	297 481	
48	Zusammen		16 711 845	8 010 464	8 701 381	3 615 531	1 854 099	1 761 432
Hes								
49	500 bis unter 1 000	1 734	851	883	368	178	190	
50	1 000 bis unter 2 000	16 499	8 179	8 320	3 936	1 996	1 940	
51	2 000 bis unter 5 000	456 252	224 755	231 497	105 652	54 548	51 104	
52	5 000 bis unter 10 000	1 038 741	508 878	529 863	237 739	121 845	115 894	
53	10 000 bis unter 20 000	1 321 122	642 507	678 615	295 798	152 387	143 411	
54	20 000 bis unter 50 000	935 115	451 230	483 885	197 701	101 477	96 224	
55	50 000 bis unter 100 000	435 231	206 556	228 675	86 265	44 129	42 136	
56	100 000 bis unter 200 000	432 946	203 410	229 536	80 161	40 945	39 216	
57	200 000 bis unter 500 000	251 871	116 682	135 189	46 416	23 819	22 597	
58	500 000 und mehr	618 266	293 209	325 057	104 620	53 464	51 156	
59	Zusammen		5 507 777	2 656 257	2 851 520	1 158 656	594 788	563 868

zählung 1987
 Altersgruppen und Gemeindegrößenklassen

im Alter von ... bis unter ... Jahren										Lfd. Nr.
20 - 40			40 - 60			60 und mehr				
insgesamt	männlich	weiblich	insgesamt	männlich	weiblich	insgesamt	männlich	weiblich		
gebiet										
21 269	11 454	9 815	18 807	9 847	8 960	16 118	6 508	9 610	01	
114 490	60 707	53 783	99 898	51 893	48 005	79 545	31 562	47 983	02	
298 212	157 676	140 536	257 024	133 762	123 262	197 190	77 132	120 058	03	
687 477	359 623	327 854	573 128	296 850	276 278	429 438	165 679	263 765	04	
1 689 307	875 684	813 623	1 409 138	726 263	682 875	1 040 571	395 841	644 730	05	
2 100 564	1 082 206	1 018 358	1 798 348	921 540	876 808	1 337 730	501 333	836 397	06	
2 682 941	1 373 877	1 309 064	2 366 566	1 208 629	1 157 937	1 744 806	648 971	1 095 835	07	
3 086 665	1 568 826	1 517 839	2 782 595	1 411 952	1 370 643	2 070 814	758 385	1 312 429	08	
1 767 039	897 194	869 845	1 547 399	781 570	765 829	1 219 807	439 047	780 760	09	
1 476 965	747 644	729 321	1 233 954	620 370	613 584	1 018 726	362 443	656 283	10	
1 797 221	912 630	884 591	1 528 864	766 917	761 947	1 320 340	463 358	856 982	11	
3 036 453	1 534 770	1 501 683	2 739 997	1 395 310	1 344 687	2 194 007	748 652	1 445 355	12	
18 758 603	9 582 291	9 176 312	16 355 718	8 324 903	8 030 815	12 669 092	4 598 905	8 070 187	13	
Holstein										
5 807	3 089	2 718	5 562	2 930	2 632	3 834	1 551	2 283	14	
32 628	17 221	15 407	30 988	16 179	14 809	20 746	8 495	12 251	15	
61 745	32 612	29 133	58 570	30 812	27 758	39 282	15 673	23 609	16	
63 490	32 934	30 556	62 048	32 354	29 694	40 781	16 084	24 697	17	
75 531	41 376	38 155	77 753	40 082	37 671	54 650	20 275	34 375	18	
84 120	43 113	41 007	84 142	42 559	41 583	65 578	23 785	41 793	19	
108 622	55 206	53 416	105 041	53 239	51 802	75 551	27 269	48 282	20	
104 435	52 975	51 460	97 725	48 788	48 937	81 623	28 170	53 453	21	
70 020	35 905	34 115	64 031	32 109	31 922	49 143	17 354	31 789	22	
141 558	72 586	68 972	113 399	56 734	56 665	109 788	37 983	71 805	23	
751 956	387 017	364 939	699 259	355 786	343 473	540 976	196 639	344 337	24	
burg										
477 721	240 023	237 698	448 964	225 365	223 599	382 636	134 797	247 839	25	
sachsen										
4 264	2 289	1 975	3 958	2 057	1 901	3 109	1 267	1 842	26	
55 791	29 881	25 910	49 913	26 068	23 845	39 741	15 933	23 808	27	
102 725	53 838	48 887	93 198	48 527	44 671	71 177	27 983	43 194	28	
166 534	87 017	79 517	145 861	75 557	70 304	113 929	43 493	70 436	29	
268 408	140 079	128 329	229 304	117 989	111 315	180 561	67 885	112 676	30	
410 367	214 165	196 202	364 954	187 282	177 672	273 785	103 345	170 440	31	
493 569	250 897	242 672	457 087	231 984	225 103	356 349	130 563	225 786	32	
168 030	86 684	81 346	152 745	76 641	76 104	127 943	45 950	81 993	33	
242 528	123 512	119 016	191 552	95 687	95 865	161 941	57 741	104 200	34	
233 637	118 663	114 974	196 218	97 924	98 294	186 823	64 778	122 045	35	
2 145 853	1 107 025	1 038 828	1 884 790	959 716	925 074	1 515 358	558 938	956 420	36	
men										
37 043	19 135	17 908	33 209	17 008	16 201	30 165	11 258	18 907	37	
159 413	80 794	78 619	147 990	74 336	73 654	125 018	44 544	80 474	38	
196 456	99 929	96 527	181 199	91 344	89 855	155 183	55 802	99 381	39	
Westfalen										
8 409	4 386	4 023	6 526	3 380	3 146	5 105	1 977	3 128	40	
179 230	92 862	86 268	145 096	74 732	70 364	105 272	40 065	65 207	41	
539 595	278 362	261 233	464 660	238 781	225 879	330 477	123 725	206 752	42	
1 143 726	583 663	560 063	1 031 488	526 562	504 926	720 749	266 833	453 916	43	
739 479	373 967	365 512	681 428	346 331	335 097	491 699	179 466	312 233	44	
555 151	282 085	273 066	518 868	263 336	255 532	392 958	141 992	250 966	45	
948 912	481 342	467 570	805 479	404 106	401 373	666 528	234 660	431 868	46	
995 855	501 326	494 529	911 241	463 082	448 159	708 383	249 244	459 139	47	
5 110 357	2 598 093	2 512 264	4 564 786	2 320 310	2 244 476	3 421 171	1 237 962	2 183 209	48	
sen										
519	279	240	447	226	221	400	168	232	49	
4 667	2 496	2 171	4 198	2 214	1 984	3 698	1 479	2 225	50	
135 027	70 835	64 192	118 348	61 143	57 205	97 225	38 229	58 996	51	
315 168	162 350	152 818	276 319	142 951	133 368	209 515	81 732	127 783	52	
400 376	204 281	196 095	358 919	184 488	174 431	266 029	101 351	164 678	53	
288 384	144 687	143 697	264 757	135 351	129 406	184 273	69 715	114 558	54	
143 839	72 200	71 639	111 139	56 563	54 576	93 988	33 664	60 324	55	
136 166	69 584	66 582	110 802	55 703	55 099	105 817	37 178	68 639	56	
74 631	36 579	38 052	69 119	34 539	34 580	61 705	21 745	39 960	57	
203 416	102 265	101 151	170 594	88 006	82 588	139 636	49 474	90 162	58	
1 702 193	865 556	836 637	1 484 642	761 184	723 458	1 162 286	434 729	727 557	59	

10 Bevölkerung am Ort der Hauptwohnung nach

Lfd. Nr.	Gemeindegrößenklassen				Insgesamt			Davon		
					insgesamt	männlich	weiblich	unter 20		
								insgesamt	männlich	weiblich
Rheinland-										
01		unter	200	51 711	25 887	25 824	12 159	6 362	5 797	
02	200 bis	unter	500	245 661	121 348	124 313	57 489	29 653	27 836	
03	500 bis	unter	1 000	382 033	187 702	194 331	89 911	46 199	43 712	
04	1 000 bis	unter	2 000	451 530	220 274	231 256	104 658	53 763	50 895	
05	2 000 bis	unter	5 000	546 052	265 391	280 661	124 570	64 036	60 534	
06	5 000 bis	unter	10 000	466 207	223 968	242 239	101 845	52 133	49 713	
07	10 000 bis	unter	20 000	300 532	144 041	156 491	66 966	34 427	32 539	
08	20 000 bis	unter	50 000	374 261	175 455	198 806	75 640	38 717	36 923	
09	50 000 bis	unter	100 000	375 460	176 564	198 896	74 863	37 995	35 868	
10	100 000 bis	unter	200 000	437 376	206 964	230 412	85 300	43 261	42 039	
11	Zusammen			3 630 823	1 747 594	1 883 229	793 402	406 546	386 856	
Baden-										
12		unter	200	1 796	890	906	498	247	251	
13	200 bis	unter	500	13 500	6 761	6 739	3 673	1 887	1 786	
14	500 bis	unter	1 000	33 976	16 673	17 303	8 947	4 553	4 394	
15	1 000 bis	unter	2 000	247 212	121 646	125 566	64 736	33 075	31 661	
16	2 000 bis	unter	5 000	1 366 564	671 909	694 655	351 451	180 807	170 641	
17	5 000 bis	unter	10 000	1 647 477	805 193	842 284	404 933	207 963	196 970	
18	10 000 bis	unter	20 000	1 594 740	771 570	823 170	372 719	191 092	181 627	
19	20 000 bis	unter	50 000	1 778 123	856 460	921 663	403 173	206 602	196 571	
20	50 000 bis	unter	100 000	867 879	414 117	453 762	181 369	92 419	88 950	
21	100 000 bis	unter	200 000	627 434	293 496	333 938	120 383	61 080	59 303	
22	200 000 bis	unter	500 000	555 782	265 953	289 829	101 006	51 336	49 670	
23	500 000 und	mehr		551 904	263 484	288 420	98 600	50 246	48 354	
24	Zusammen			9 286 387	4 488 152	4 798 235	2 111 488	1 081 307	1 030 181	
Bay										
25		unter	200	196	95	101	56	25	31	
26	200 bis	unter	500	431	110	321	189	24	165	
27	500 bis	unter	1 000	176 076	87 657	88 419	47 209	24 362	22 847	
28	1 000 bis	unter	2 000	970 481	480 709	489 772	255 768	131 548	124 220	
29	2 000 bis	unter	5 000	2 273 514	1 115 843	1 157 671	579 991	298 262	281 729	
30	5 000 bis	unter	10 000	1 862 984	901 804	961 180	448 015	230 332	217 683	
31	10 000 bis	unter	20 000	1 716 135	820 891	895 244	389 792	200 130	189 662	
32	20 000 bis	unter	50 000	996 350	468 840	527 510	209 894	106 918	102 976	
33	50 000 bis	unter	100 000	765 276	359 473	405 803	152 573	77 847	74 726	
34	100 000 bis	unter	200 000	242 017	110 349	131 668	42 676	21 608	21 068	
35	200 000 bis	unter	500 000	713 762	332 925	380 837	129 910	66 276	63 634	
36	500 000 und	mehr		1 185 421	558 707	626 714	187 871	95 504	92 367	
37	Zusammen			10 902 643	5 237 403	5 665 240	2 443 944	1 252 836	1 191 108	
Saar										
38	5 000 bis	unter	10 000	92 598	44 863	47 735	20 543	10 523	10 020	
39	10 000 bis	unter	20 000	399 422	192 966	206 456	85 415	43 836	41 579	
40	20 000 bis	unter	50 000	323 723	155 262	168 461	67 841	34 805	33 036	
41	50 000 bis	unter	100 000	51 215	24 325	26 890	10 264	5 241	5 023	
42	100 000 bis	unter	200 000	188 702	88 563	100 139	33 725	17 185	16 540	
43	Zusammen			1 055 660	505 979	549 681	217 788	111 590	106 198	
Berlin										
44	500 000 und	mehr		2 012 709	936 031	1 076 678	363 973	186 996	176 977	

zählung 1987
Altersgruppen und Gemeindegrößenklassen

Alter von ... bis unter ... Jahren										Lfd. Nr.
20 - 40			40 - 60			60 und mehr				
insgesamt	männlich	weiblich	insgesamt	männlich	weiblich	insgesamt	männlich	weiblich		
Pfalz										
14 891	8 060	6 831	12 765	6 665	6 100	11 896	4 800	7 096	01	
73 205	38 849	34 356	61 770	31 994	29 776	53 197	20 852	32 345	02	
115 412	60 541	54 871	97 806	50 558	47 248	78 904	30 404	48 500	03	
136 987	71 083	65 904	117 131	60 267	56 864	92 754	35 161	57 593	04	
166 940	86 192	80 748	144 591	74 054	70 537	109 951	41 109	68 842	05	
142 410	73 231	69 179	123 085	62 543	60 542	98 866	36 061	62 805	06	
92 947	46 603	46 344	78 796	40 414	38 382	61 823	22 597	39 226	07	
111 352	56 513	54 839	98 660	48 988	49 672	88 609	31 237	57 372	08	
116 880	59 645	57 235	95 960	47 633	48 327	87 757	31 291	56 466	09	
141 586	70 802	70 784	117 015	59 355	57 660	93 475	33 546	59 929	10	
1 112 610	571 519	541 091	947 579	482 471	465 108	777 232	287 058	490 174	11	
Württemberg										
512	278	234	429	225	204	357	140	217	12	
4 308	2 313	1 995	3 099	1 634	1 465	2 420	927	1 493	13	
10 564	5 515	5 049	8 370	4 349	4 021	6 095	2 256	3 839	14	
76 957	40 100	36 857	60 870	31 375	29 495	44 649	17 096	27 553	15	
430 443	222 087	208 356	345 759	178 721	167 038	238 911	90 294	148 617	16	
517 182	265 314	251 868	431 734	222 527	209 207	293 628	109 389	184 239	17	
494 919	252 317	242 602	424 150	216 298	207 852	302 952	111 863	191 089	18	
542 910	276 617	266 293	481 898	245 076	236 822	350 142	128 165	221 977	19	
274 360	139 735	134 625	230 391	116 682	113 709	181 759	65 281	116 478	20	
218 282	109 317	108 965	154 815	76 899	77 916	133 954	46 200	87 754	21	
180 874	94 252	86 622	148 743	75 873	72 870	125 159	44 492	80 667	22	
175 034	89 883	85 151	155 603	80 313	75 290	122 667	43 042	79 625	23	
2 926 345	1 497 728	1 428 617	2 445 861	1 249 972	1 195 889	1 802 693	659 145	1 143 548	24	
ern										
59	27	32	50	26	24	31	17	14	25	
85	35	50	84	30	54	73	21	52	26	
54 181	28 848	25 333	41 918	21 749	20 169	32 768	12 698	20 070	27	
302 651	159 172	143 479	235 683	122 113	113 570	175 379	67 876	108 503	28	
702 423	363 791	338 632	570 300	293 326	276 974	420 800	160 454	260 336	29	
564 968	290 131	274 837	484 181	245 871	238 310	365 820	135 470	230 350	30	
510 642	257 983	252 659	461 841	233 617	228 224	353 860	129 161	224 699	31	
299 856	150 830	149 026	264 891	131 998	132 893	221 709	79 094	142 615	32	
238 857	121 005	117 852	198 197	98 794	99 403	175 649	61 827	113 822	33	
83 444	41 310	42 134	58 253	27 863	30 390	57 644	19 568	38 076	34	
217 609	109 208	108 401	195 906	97 741	98 165	170 337	59 700	110 637	35	
396 581	196 455	200 126	350 058	178 141	171 917	250 911	88 607	162 304	36	
3 371 356	1 718 795	1 652 561	2 861 362	1 451 269	1 410 093	2 225 981	814 503	1 411 478	37	
land										
29 078	15 026	14 052	24 487	12 368	12 119	18 490	6 946	11 544	38	
125 473	64 960	60 513	108 205	54 510	53 695	80 329	29 660	50 669	39	
192 433	52 644	49 789	86 089	43 205	42 884	67 360	24 608	42 752	40	
15 574	8 053	7 521	13 508	6 817	6 691	11 869	4 214	7 655	41	
62 765	31 899	30 866	49 440	24 519	24 921	42 772	14 960	27 812	42	
335 323	172 582	162 741	281 729	141 419	140 310	220 820	80 388	140 432	43	
(West)										
628 433	324 024	304 409	555 547	286 067	269 480	464 756	138 944	325 812	44	

Anhang 1
Übersicht über die Zugehörigkeit der kreisfreien Städte/Landkreise
zu den Raumordnungsregionen und siedlungsstrukturellen Kreistypen der Bundesrepublik Deutschland

Schl. Nr.	Kreisfreie Stadt Kreis / Landkreis	Raum- ordnungs- regionen	Siedl. struk- turellen Kreistypen	Schl. Nr.	Kreisfreie Stadt Kreis / Landkreis	Raum- ordnungs- regionen	Siedl. struk- turellen Kreistypen
Schleswig-Holstein				Bremen			
Kreisfreie Städte				Kreisfreie Städte			
01 0 01	Flensburg, Stadt.....	1	6	04 0 11	Bremen, Stadt.....	13b	1
01 0 02	Kiel, Landeshauptstadt.....	2	4	04 0 12	Bremerhaven, Stadt.....	7b	4
01 0 03	Lübeck, Hansestadt.....	4	4	Nordrhein-Westfalen			
01 0 04	Neumünster, Stadt.....	2	5	Reg.-Bez. Düsseldorf			
Kreise				Kreisfreie Städte			
01 0 51	Dithmarschen.....	3	6	05 1 11	Düsseldorf, Stadt.....	27	1
01 0 53	Herzogtum Lauenburg.....	5a	6	05 1 12	Duisburg, Stadt.....	23	1
01 0 54	Nordfriesland.....	1	6	05 1 13	Essen, Stadt.....	22c	1
01 0 55	Ostholstein.....	4	5	05 1 14	Krefeld, Stadt.....	24	1
01 0 56	Pinneberg.....	5a	2	05 1 16	Monchengladbach, Stadt.....	25	1
01 0 57	Plön.....	2	5	05 1 17	Mülheim a.d. Ruhr, Stadt.....	22b	1
01 0 58	Rendsburg-Eckernförde.....	2	5	05 1 19	Oberhausen, Stadt.....	22b	1
01 0 59	Schleswig-Flensburg.....	1	6	05 1 20	Remscheid, Stadt.....	28	1
01 0 60	Segeberg.....	5a	3	05 1 22	Solingen, Stadt.....	28	1
01 0 61	Steinburg.....	3	6	05 1 24	Wuppertal, Stadt.....	28	1
01 0 62	Stormarn.....	5a	3	Kreise			
Hamburg				05 1 54	Kleve.....	24	3
Kreisfreie Stadt				05 1 58	Mettmann.....	27	2
02 0 00	Hamburg, Freie und Hansestadt....	5b	1	05 1 62	Neuss.....	27	2
Niedersachsen				05 1 65	Viersen.....	25	2
Reg.-Bez. Braunschweig				05 1 70	Wesel.....	23	2
Kreisfreie Städte				Reg.-Bez. Köln			
03 1 01	Braunschweig, Stadt.....	15	4	05 3 13	Aachen, Stadt.....	26	1
03 1 02	Salzgitter, Stadt.....	15	4	05 3 14	Bonn, Stadt.....	32	1
03 1 03	Wolfenbüttel, Stadt.....	15	4	05 3 15	Köln, Stadt.....	31	1
Landkreise				05 3 16	Leverkusen, Stadt.....	31	1
03 1 51	Gifhorn.....	15	5	Kreise			
03 1 52	Göttingen.....	16	5	05 3 54	Aachen.....	25	2
03 1 53	Goslar.....	15	5	05 3 58	Düren.....	26	3
03 1 54	Helmstedt.....	15	5	05 3 62	Erfk. Kreis.....	31	2
03 1 55	Hortheim.....	16	5	05 3 63	Euskirchen.....	31	2
03 1 56	Osterode am Harz.....	16	5	05 3 70	Heinsberg.....	26	3
03 1 57	Peine.....	15	5	05 3 74	Oberbergischer Kreis.....	31	3
03 1 58	Wolfenbüttel.....	15	5	05 3 78	Rheinisch-Bergischer Kreis.....	31	2
Reg.-Bez. Hannover				05 3 82	Rhein-Sieg-Kreis.....	32	2
Kreisfreie Stadt				Reg.-Bez. Münster			
03 2 01	Hannover, Landeshauptstadt.....	14b	1	Kreisfreie Städte			
Landkreise				05 5 12	Bottrop, Stadt.....	22a	1
03 2 51	Diepholz.....	13a	3	05 5 13	Gelsenkirchen, Stadt.....	22a	1
03 2 52	Hameln-Pyrmont.....	14c	3	05 5 15	Münster, Stadt.....	17b	4
03 2 53	Hannover.....	14b	3	Kreise			
03 2 54	Hildesheim.....	14c	3	05 5 54	Borken.....	17a	5
03 2 55	Holzminde.....	14c	3	05 5 58	Coesfeld.....	17b	5
03 2 56	Nienburg (Weser).....	14b	3	05 5 62	Recklinghausen.....	22a	3
03 2 57	Schaumburg.....	14b	3	05 5 66	Steinfurt.....	17a	5
Reg.-Bez. Lüneburg				05 5 70	Warendorf.....	17b	5
Landkreise				Reg.-Bez. Detmold			
03 3 51	Celle.....	14a	3	Kreisfreie Stadt			
03 3 52	Cuxhaven.....	7a	3	05 7 11	Bielefeld, Stadt.....	18	1
03 3 53	Harburg.....	5c	3	Kreise			
03 3 54	Lüchow-Dannenberg.....	6	3	05 7 54	Gutersloh.....	18	3
03 3 55	Lüneburg.....	6	3	05 7 58	Herford.....	18	2
03 3 56	Osterholz.....	13a	3	05 7 62	Hoxter.....	19	5
03 3 57	Rotenburg (Wümme).....	13a	3	05 7 66	Lippe.....	18	2
03 3 58	Soltau-Fallingb. Ostel.....	14a	3	05 7 70	Minden-Lübbecke.....	18	3
03 3 59	Stade.....	5c	3	05 7 74	Paderborn.....	19	5
03 3 60	Uelzen.....	6	3	Reg.-Bez. Arnsberg			
03 3 61	Verden.....	13a	3	Kreisfreie Städte			
Reg.-Bez. Weser-Ems				05 9 11	Bochum, Stadt.....	21	1
Kreisfreie Städte				05 9 13	Dortmund, Stadt.....	20b	1
03 4 01	Delmenhorst, Stadt.....	13a	2	05 9 14	Hagen, Stadt.....	29	1
03 4 02	Emden, Stadt.....	9	4	05 9 15	Hamm, Stadt.....	20b	1
03 4 03	Oldenburg (Oldenburg), Stadt.....	10	4	05 9 16	Herne, Stadt.....	21	1
03 4 04	Osnabrück, Stadt.....	12	4	Kreise			
03 4 05	Wilhelmshaven, Stadt.....	8	4	05 9 54	Ennepe-Ruhr-Kreis.....	29	2
Landkreise				05 9 58	Hochsauerlandkreis.....	20a	6
03 4 51	Ammerland.....	10	5	05 9 62	Markischer Kreis.....	29	2
03 4 52	Aurich.....	9	5	05 9 66	Olpe.....	30	5
03 4 53	Cloppenburg.....	10	5	05 9 70	Siegen-Wittgenstein.....	30	5
03 4 54	Emsland.....	11	5	05 9 74	Soest.....	20a	6
03 4 55	Friesland.....	8	5	05 9 78	Unna.....	20b	2
03 4 56	Grafschaft Bentheim.....	11	5				
03 4 57	Leer.....	9	5				
03 4 58	Oldenburg (Oldenburg).....	13a	5				
03 4 59	Osnabrück.....	12	5				
03 4 60	Vechta.....	12	5				
03 4 61	Wesermarsch.....	10	5				
03 4 62	Wittmund.....	8	5				

**Übersicht über die Zugehörigkeit der kreisfreien Städte/Landkreise
zu den Raumordnungsregionen und siedlungsstrukturellen Kreistypen der Bundesrepublik Deutschland**

Schl. Nr.	Kreisfreie Stadt Kreis / Landkreis	Raum- ordnungs- regionen	Siedl. strukt. Kreistypen	Schl. Nr.	Kreisfreie Stadt Kreis / Landkreis	Raum- ordnungs- regionen	Siedl. strukt. Kreistypen
Hessen				Baden-Württemberg			
	Reg.-Bez. Darmstadt				Reg.-Bez. Stuttgart		
	Kreisfreie Städte				Region mittlerer Neckar		
06 4 11	Darmstadt, Stadt.....	37	1	08 1 11	Stadtkreis Stuttgart, Landeshauptstadt.....	49	1
06 4 12	Frankfurt am Main, Stadt.....	36	1		Landkreise		
06 4 13	Offenbach am Main, Stadt.....	36	1	08 1 15	Böblingen.....	49	2
06 4 14	Wiesbaden, Landeshauptstadt.....	38 b	1	08 1 16	Esslingen.....	49	2
	Landkreise			08 1 17	Göppingen.....	49	2
06 4 31	Bergstraße.....	37	2	08 1 18	Ludwigsburg.....	49	2
06 4 32	Darmstadt-Dieburg.....	37	2	08 1 19	Rems-Murr-Kreis.....	49	2
06 4 33	Groß-Gerau.....	37	2		Region Franken		
06 4 34	Hochtaunuskreis.....	36	2		Stadtkreis		
06 4 35	Main-Kinzig-Kreis.....	36	2	08 1 21	Heilbronn, Stadt.....	46	4
06 4 36	Main-Taunus-Kreis.....	36	2		Landkreise		
06 4 37	Odenwaldkreis.....	37	2	08 1 25	Heilbronn.....	46	5
06 4 38	Offenbach.....	36	2	08 1 26	Hohenlohekreis.....	46	5
06 4 39	Rheingau-Taunus-Kreis.....	38 b	3	08 1 27	Schwäbisch Hall.....	46	5
06 4 40	Wetteraukreis.....	36	3	08 1 28	Main-Tauber-Kreis.....	46	5
	Reg.-Bez. Gießen				Region Ostwürttemberg		
	Landkreise				Landkreise		
06 5 31	Gießen.....	34	5	08 1 35	Heidenheim.....	50	6
06 5 32	Lahn-Dill-Kreis.....	34	5	08 1 36	Ostalbkreis.....	50	6
06 5 33	Limburg-Weilburg.....	38 a	5		Reg.-Bez. Karlsruhe		
06 5 34	Marburg-Biedenkopf.....	34	5		Region mittlerer Oberrhein		
06 5 35	Vogelsbergkreis.....	35 a	6		Stadtkreise		
	Reg.-Bez. Kassel			08 2 11	Baden-Baden, Stadt.....	47	2
06 6 11	Kassel, Stadt.....	33	4	08 2 12	Karlsruhe, Stadt.....	47	1
	Landkreise				Landkreise		
06 6 31	Fulda.....	35 b	6	08 2 15	Karlsruhe.....	47	2
06 6 32	Hersfeld-Rotenburg.....	33	5	08 2 16	Rastatt.....	47	2
06 6 33	Kassel.....	33	5		Region unterer Neckar		
06 6 34	Schwalb-Eder-Kreis.....	33	5		Stadtkreise		
06 6 35	Waldeck-Frankenberg.....	33	5	08 2 21	Heidelberg, Stadt.....	45	1
06 6 36	Werra-Meißner-Kreis.....	33	5	08 2 22	Mannheim, Universitätsstadt.....	45	1
	Rheinland-Pfalz				Landkreise		
	Reg.-Bez. Koblenz			08 2 25	Neckar-Odenwald-Kreis.....	45	3
	Kreisfreie Stadt			08 2 26	Rhein-Neckar-Kreis.....	45	2
07 1 11	Koblenz, Stadt.....	39	4		Region Nordschwarzwald		
	Landkreise			08 2 31	Stadtkreis Pforzheim, Stadt.....	48	4
07 1 31	Ahrweiler.....	39	5		Landkreise		
07 1 32	Altenkirchen (Westerwald).....	39	5	08 2 35	Calw.....	48	5
07 1 33	Bad Kreuznach.....	41	5	08 2 36	Enzkreis.....	48	5
07 1 34	Birkenfeld.....	41	5	08 2 37	Freudenstadt.....	48	5
07 1 35	Cochem-Zell.....	39	5		Reg.-Bez. Freiburg		
07 1 37	Mayen-Koblenz.....	39	5		Region südlicher Oberrhein		
07 1 38	Neuwied.....	39	5		Stadtkreis		
07 1 40	Rhein-Hunsrück-Kreis.....	39	5	08 3 11	Freiburg im Breisgau, Stadt.....	54	4
07 1 41	Rhein-Lahn-Kreis.....	39	5		Landkreise		
07 1 43	Westerwaldkreis.....	39	5	08 3 15	Breisgau-Hochschwarzwald.....	54	5
	Reg.-Bez. Trier			08 3 16	Emmendingen.....	54	5
07 2 11	Kreisfreie Stadt Trier, Stadt.....	40	6	08 3 17	Ortenaukreis.....	54	5
	Landkreise				Region Schwarzwald-Baar-Heuberg		
07 2 31	Bernkastel-Wittlich.....	40	6		Landkreise		
07 2 32	Bitburg-Prüm.....	40	6	08 3 25	Rottweil.....	53	6
07 2 33	Daun.....	40	6	08 3 26	Schwarzwald-Baar-Kreis.....	53	6
07 2 35	Trier-Saarburg.....	40	6	08 3 27	Tuttlingen.....	53	6
	Reg.-Bez. Rheinhessen-Pfalz				Region Hochrhein-Bodensee		
	Kreisfreie Städte				Landkreise		
07 3 11	Frankenthal (Pfalz), Stadt.....	42 b	2	08 3 35	Konstanz.....	55	5
07 3 12	Kaiserslautern, Stadt.....	43	4	08 3 36	Lörrach.....	55	5
07 3 13	Landau in der Pfalz, Stadt.....	42 a	5	08 3 37	Waldshut.....	55	5
07 3 14	Ludwigshafen am Rhein, Stadt.....	42 b	1		Reg.-Bez. Tübingen		
07 3 15	Mainz, Stadt.....	41	4		Region Neckar-Alb		
07 3 16	Neustadt an der Weinstraße, Stadt.....	42 b	2		Landkreise		
07 3 17	Pirmasens, Stadt.....	43	5	08 4 15	Reutlingen.....	52	5
07 3 18	Speyer, Stadt.....	42 b	2	08 4 16	Tübingen.....	52	5
07 3 19	Worms, Stadt.....	41	5	08 4 17	Zollernalbkreis.....	52	5
07 3 20	Zweibrücken, Stadt.....	43	5		Region Donau-Ilser		
	Landkreise				Stadtkreis		
07 3 31	Alzey-Worms.....	41	5	08 4 21	Ulm, Universitätsstadt.....	51	4
07 3 32	Bad Dürkheim.....	42 b	2		Landkreise		
07 3 33	Donnersbergkreis.....	43	5	08 4 25	Alb-Donau-Kreis.....	51	5
07 3 34	Germersheim.....	42 a	5	08 4 26	Biberach.....	51	5
07 3 35	Kaiserslautern.....	43	5		Region Bodensee-Oberschwaben		
07 3 36	Kusel.....	43	5		Landkreise		
07 3 37	Südliche Weinstraße.....	42 a	5	08 4 35	Bodenseekreis.....	56	6
07 3 38	Ludwigshafen.....	42 b	2	08 4 36	Ravensburg.....	56	6
07 3 39	Mainz-Bingen.....	41	5	08 4 37	Sigmaringen.....	56	6
07 3 40	Pirmasens.....	43	5				

**Übersicht über die Zugehörigkeit der kreisfreien Städte/Landkreise
zu den Raumordnungsregionen und siedlungsstrukturellen Kreistypen der Bundesrepublik Deutschland**

Schl. Nr.	Kreisfreie Stadt Kreis / Landkreis	Raum- ordnungs- regionen	Siedl. strukt. Kreis- typen	Schl. Nr.	Kreisfreie Stadt Kreis / Landkreis	Raum- ordnungs- regionen	Siedl. strukt. Kreis- typen
Bayern				noch: Bayern			
Reg.-Bez. Oberbayern				Reg.-Bez. Mittelfranken			
Kreisfreie Städte				Kreisfreie Städte			
09 1 61	Ingolstadt, Stadt.....	66	6	09 5 61	Ansbach, Stadt.....	64	6
09 1 62	München, Landeshauptstadt.....	70	1	09 5 62	Erlangen, Stadt.....	63	1
09 1 63	Rosenheim, Stadt.....	74	6	09 5 63	Fürth, Stadt.....	63	1
Landkreise				09 5 64	Nürnberg, Stadt.....	63	1
09 1 71	Altötting.....	74	6	09 5 65	Schwabach, Stadt.....	63	2
09 1 72	Berchtesgadener Land.....	74	6	Landkreise			
09 1 73	Bad Tölz-Wolfratshausen.....	73	6	09 5 71	Ansbach.....	64	6
09 1 74	Dachau.....	70	3	09 5 72	Erlangen-Höchstädt.....	63	2
09 1 75	Ebersberg.....	70	2	09 5 73	Fürth.....	63	2
09 1 76	Eichstätt.....	66	6	09 5 74	Nürnberger Land.....	63	2
09 1 77	Erding.....	70	3	09 5 75	Neustadt a.d. Aisch-Bad Windsheim	64	6
09 1 78	Freising.....	70	2	09 5 76	Roth.....	63	3
09 1 79	Fürstenfeldbruck.....	70	2	09 5 77	Weißenburg-Gunzenhausen.....	64	6
09 1 80	Garmisch-Partenkirchen.....	73	6	Reg.-Bez. Unterfranken			
09 1 81	Landshut a. Lech.....	70	3	Kreisfreie Städte			
09 1 82	Miesbach.....	73	6	09 6 61	Aschaffenburg, Stadt.....	57	5
09 1 83	Mühldorf a. Inn.....	74	6	09 6 62	Schweinfurt, Stadt.....	59	6
09 1 84	München.....	70	2	09 6 63	Würzburg, Stadt.....	58	4
09 1 85	Neuburg-Schrobenhausen.....	66	6	Landkreise			
09 1 86	Pfaffenhofen a.d. Ilm.....	65	6	09 6 71	Aschaffenburg.....	57	5
09 1 87	Rosenheim.....	74	6	09 6 72	Bad Kissingen.....	59	6
09 1 88	Starnberg.....	70	2	09 6 73	Rhön-Grabfeld.....	59	6
09 1 89	Traunstein.....	74	6	09 6 74	Hassberge.....	59	6
09 1 90	Weilheim-Schongau.....	73	6	09 6 75	Kitzingen.....	58	5
Reg.-Bez. Niederbayern				09 6 76	Miltenberg.....	57	5
Kreisfreie Städte				09 6 77	Main-Spessart.....	58	5
09 2 61	Landshut, Stadt.....	65	6	09 6 78	Schweinfurt.....	59	6
09 2 62	Passau, Stadt.....	68	6	09 6 79	Würzburg.....	58	5
09 2 63	Straubing, Stadt.....	68	6	Reg.-Bez. Schwaben			
Landkreise				Kreisfreie Städte			
09 2 71	Deggendorf.....	68	6	09 7 61	Augsburg, Stadt.....	65	4
09 2 72	Freyung-Grafenau.....	68	6	09 7 62	Kaufbeuren, Stadt.....	72	6
09 2 73	Kelheim.....	67	5	09 7 63	Kempten (Allgäu), Stadt.....	72	6
09 2 74	Landshut.....	69	6	09 7 64	Memmingen, Stadt.....	71	5
09 2 75	Passau.....	68	6	Landkreise			
09 2 76	Regen.....	68	6	09 7 71	Aichach-Friedberg.....	65	5
09 2 77	Rottal-Inn.....	69	6	09 7 72	Augsburg.....	65	5
09 2 78	Straubing-Bogen.....	68	6	09 7 73	Dillingen a. d. Donau.....	65	5
09 2 79	Dingolfing-Landau.....	69	6	09 7 74	Gunzburg.....	71	5
Reg.-Bez. Oberpfalz				09 7 75	Neu-Ulm.....	71	5
Kreisfreie Städte				09 7 76	Lindau (Bodensee).....	72	6
09 3 61	Amberg, Stadt.....	62	6	09 7 77	Ostallgäu.....	72	6
09 3 62	Regensburg, Stadt.....	67	4	09 7 78	Unterallgäu.....	71	5
09 3 63	Weiden in der Oberpfalz, Stadt...	62	6	09 7 79	Donau-Ries.....	65	5
Landkreise				09 7 80	Oberallgäu.....	72	6
09 3 71	Amberg-Weizsach.....	62	6	Saarland			
09 3 72	Cham.....	67	5	10 0 41 Stadtverband Saarbrücken.....			
09 3 73	Neumarkt in der Oberpfalz.....	67	5	Landkreise			
09 3 74	Neustadt an der Waldnaab.....	62	5	10 0 42	Merzig-Wadern.....	44	3
09 3 75	Regensburg.....	67	5	10 0 43	Neunkirchen.....	44	2
09 3 76	Schwandorf.....	62	6	10 0 44	Saarlouis.....	44	2
09 3 77	Tirschenreuth.....	62	6	10 0 45	Saar-Pfalz-Kreis.....	44	2
Reg.-Bez. Oberfranken				10 0 46	Sankt Wendel.....	44	3
Kreisfreie Städte				Berlin (West)			
09 4 61	Bamberg, Stadt.....	60	6	11 0 00 Kreisfreie Stadt			
09 4 62	Bayreuth, Stadt.....	61	6	Berlin (West), Stadt.....			
09 4 63	Coburg, Stadt.....	60	6	75			
09 4 64	Hof, Stadt.....	61	6	1			
Landkreise							
09 4 71	Bamberg.....	60	6				
09 4 72	Bayreuth.....	61	6				
09 4 73	Coburg.....	60	6				
09 4 74	Forchheim.....	60	6				
09 4 75	Hof.....	61	6				
09 4 76	Kronach.....	60	6				
09 4 77	Kulmbach.....	61	6				
09 4 78	Lichtenfels.....	60	6				
09 4 79	Munsiedel i. Fichtelgebirge.....	61	6				

Kreistypenschlüssel:

- 1 Kernstädte in Regionen mit großen Verdichtungsräumen
- 2 Hochverdichtetes Umland der Kernstädte in Regionen mit großen Verdichtungsräumen
- 3 Ländliches Umland der Kernstädte in Regionen mit großen Verdichtungsräumen
- 4 Kernstädte in Regionen mit Verdichtungsansätzen
- 5 Ländliches Umland der Kernstädte in Regionen mit Verdichtungsansätzen
- 6 Ländlich gepr.

VOLKSZÄHLUNG 1987

Personenbogen

Bitte Gemeinde angeben:

Bitte so
markieren

2 31 882 712 1

Rechtsgrundlage:
Siehe Haushaltsmantelbogen oder Erläuterungsblatt,
die Bestandteile der Erhebungsvordrucke sind.
Stichtag: 25. Mai 1987

Falls Sie einen Abschluß an einer allgemeinbildenden bzw.
berufsbildenden Schule/Hochschule haben:

1 Geburtsangaben

a) Geburtsjahr

b) Geburtsmonat

1. Januar bis 24. Mai

25. Mai bis 31. Dez.

2 Geschlecht

männlich

weiblich

3 Familienstand

ledig

verheiratet

verwitwet

geschieden

4 Rechtliche Zugehörigkeit zu
* einer Religionsgesellschaft

Römisch-katholische Kirche

Evangelische Kirche

Evangelische Freikirche

Jüdische Religionsgesellschaft

Islamische Religionsgemeinschaft

andere Religionsgesellschaften

keiner Religionsgesellschaft rechtlich zugehörig

5 Welche Staatsangehörigkeit haben Sie?

deutsch

griechisch

italienisch

übrige EG-Staaten

jugoslawisch

türkisch

sonstige/keine

6 Wird von Ihnen noch eine weitere Wohnung
* (Unterkunft/Zimmer) in der Bundesrepublik
Deutschland einschließlich Berlin (West) bewohnt?

nein

ja

Falls
ja: a) Für Verheiratete, die nicht dauernd getrennt leben:
Ist die hiesige Wohnung die vorwiegend
benutzte Wohnung der Familie?

nein

ja

b) Für alle übrigen Personen:

Ist die hiesige Wohnung die vorwiegend
benutzte Wohnung?

nein

ja

c) Außerdem für Erwerbstätige, Schüler/Studenten:

Gehen Sie vorwiegend von der hiesigen Wohnung
aus zur Arbeit oder Schule/Hochschule?

nein

ja

7 Sind Sie

* erwerbstätig?

Vollzeit (über 36 Std.²⁾ in der WocheTeilzeit (bis zu 36 Std.²⁾ in der Woche

arbeitslos, arbeitssuchend

nicht erwerbstätig

1) Auch Landwirte, mithelfende

Familienangeh., Auszubildende,

Soldaten, Zivildienstleistende

2) Maßgebend ist die normalerweise

in der Woche geleistete Arbeitszeit

Hausfrau, Hausmann

Schüler(in), Student(in)

8 Leben Sie überwiegend von

Erwerbs-, Berufstätigkeit

Arbeitslosengeld, -hilfe

Rente, Pension

eigenem Vermögen, Vermietung, Verpachtung, Anteil

Zuwendungen, Unterhalt durch Eltern, Ehegatten usw.

sonstigen Unterstützungen (z. B. Sozialhilfe, BAföG)

NUR VOM STATISTISCHEN LANDESAMT AUSZUFÜLLEN

Geburtsjahr (1 a)

2., 3. u. 4. Stelle

Hauptfach-

richtung (10 b)

Erlerner

Beruf (11 a)

Dauer (11 b)

Arbeitsstätte, Schule/Hochschule (Pendler)

Land (12) Gemeinde (12)

Straße (12)

Hausnummer (12)

Wirtschafts-

zweig (16)

Ausgeübte Tätigkeit (17)

FÜR PERSONEN VON 15 BIS 65 JAHRE

9 Welchen höchsten allgemeinen
* Schulabschluß haben Sie?

Volksschule, Hauptschule

Realschule/gleichwertiger Abschluß (z. B. Mittlere Reife)

Hochschulreife (Abitur), Fachhochschulreife

10 a) Welchen höchsten Abschluß
* an einer berufsbildenden
Schule oder
Hochschule haben Sie?

Berufsfachschule

(ohne Berufsschule)

Fachschule

Fachhochschule (Ing.-Schule, höhere Fachschule)

Hochschule (einschließlich Lehrerbildung)

b) Welche Hauptfachrichtung hat dieser Abschluß?

11 Falls Sie eine praktische Berufsausbildung
* (z. B. Lehre) abgeschlossen haben:a) Auf welchen Lehrberuf bezog sich diese
Ausbildung?

b) Wie lange dauerte diese Ausbildung? Jahr(e):

12 Bitte Name und Anschrift Ihrer Arbeitsstätte oder
* Schule/Hochschule angeben.

Name:

Straße/Hausnummer:

PLZ

Gemeinde:

13 Welches Verkehrs-
* mittel benutzen
Sie hauptsächlich
(längste Strecke)
auf dem Hinweg
zur Arbeit oder
Schule/Hochschule?

kein Verkehrsmittel (zu Fuß)

Fahrrad

Pkw

U-Bahn, S-Bahn, Straßenbahn

Eisenbahn

Bus, sonst. öffentl. Verkehrsmittel

sonstiges (Motorrad, Moped, Mofa)

14 Wieviel Zeit
* benötigen Sie
normalerweise
für den Hinweg
zur Arbeit oder
Schule/Hochschule?

entfällt, da auf gleichem Grundstück

unter 15 Minuten

15 bis unter 30 Minuten

30 bis unter 45 Minuten

45 bis unter 60 Minuten

60 Minuten und mehr

15 Sind Sie
* zur Zeit tätig als

Facharbeiter(in)

sonstige(r) Arbeiter(in)

Angestellte(r)

Auszubildende(r)

Beamter/Beamtin, Richter(in), Soldat, Zivildienstl.

(auch Beamtenanw.)

Selbständige(r) mit bezahlten Beschäftigten

ohne bezahlte Beschäftigte

mithelfende(r) Familienangehörige(r)

16 Zu welchem Wirtschaftszweig (Branche, Behörde)
* gehört der Betrieb (Firma, Dienststelle),
in dem Sie tätig sind?

17 Welche Tätigkeit, welchen Beruf üben Sie aus?

18 Falls Sie eine
* Nebenerwerbstätigkeit
ausüben, handelt es
sich um eine

landwirtschaftliche

nichtlandwirtschaftliche

* siehe Erläuterungen im Haushaltsmantelbogen oder im Erläuterungsblatt

Anhang 3

Veröffentlichungsprogramm der Volkszählung 1987

Die Ergebnisse der Volkszählung am 25. Mai 1987 werden vom Statistischen Bundesamt in der Fachserie 1: Bevölkerung und Erwerbstätigkeit veröffentlicht. Verlagsauslieferung durch: Hermann Leins GmbH & Co., Verlags-KG, Holzwiesenstr. 2, 7408 Kusterdingen, Telefon: 07071/33046, Telex: 7 262 891 mepo d, Telefax: 07071/33653

Kenn- ziffer	Heft	Titel	Preis DM
Fachserie 1: Bevölkerung und Erwerbstätigkeit Einzelveröffentlichungen			
Volkszählung vom 25. Mai 1987			
2013101	Heft 1	Ausgewählte Strukturdaten für Bund und Länder	9,70
2013102	Heft 2	Ausgewählte Eckzahlen für kreisfreie Städte und Landkreise	9,70
	Heft 3	Demographische Struktur der Bevölkerung	
2013103	Teil 1	- Altersaufbau nach ausgewählten Merkmalen -	11,30
2013153	Teil 2	- Bevölkerungsentwicklung, Geburtsjahre, Familienstand und Staatsangehörigkeit -	18,70
2013104	Heft 4	Sozio-ökonomische Struktur der Bevölkerung - Unterhaltsquellen, Beteiligung am Erwerbsleben, Erwerbstätige 1) -	vorgesehen
2013105	Heft 5	Ausländer ¹⁾	vorgesehen
2013106	Heft 6	Religionszugehörigkeit ¹⁾	vorgesehen
2013107	Heft 7	Haushalte ¹⁾	vorgesehen
	Heft 8	Ergebnisse für nichtadministrative Gebietsgliederungen	
2013108	Teil 1	- Ausgewählte Strukturdaten -	13,-
2013158	Teil 2	- Zusammengefaßte Daten über Bevölkerung und Erwerbstätigkeit -	vorgesehen
2013109	Heft 9	Pendler ¹⁾	vorgesehen
2013190	Sonderveröffentlichung "Kartographische Darstellung ausgewählter Eckzahlen für kreisfreie Städte und Landkreise"		11,70

1) Arbeitstitel.

Fachserie 1:

Bevölkerung und Erwerbstätigkeit

Reihe 1: Gebiet und Bevölkerung

Die vierteljährlichen Berichte (z.T. mit langen Reihen) enthalten aktuelle Angaben über die Eheschließungen, Geborenen und Gestorbenen. Ferner werden die Wanderungen der Deutschen und Ausländer zwischen den Bundesländern und über die Grenzen des Bundesgebietes sowie fortgeschriebene Einwohnerzahlen (Bevölkerungsbilanz) nach Bundesländern dargestellt.

Im jährlichen Bericht (z.T. mit langen Reihen und kreisweiser Gliederung) werden detaillierte Ergebnisse über die Bevölkerungsentwicklung veröffentlicht. Nachgewiesen sind u. a. Grund- und Verhältniszahlen über Eheschließungen und Ehelösungen, Geburten, Gestorbene und Wanderungen. Dabei wird nach einer Vielzahl von Merkmalen, wie Geschlecht, Alter, Familienstand und Staatsangehörigkeit differenziert. Ehelösungen werden nach Art des Urteils, nach Scheidungsgründen, Ehedauer, Kinderzahl und Religionszugehörigkeit der Ehegatten aufgeschlüsselt. Die Gesamtwanderung ist nach Wanderungen über die Grenzen des Bundesgebietes und nach der Binnenwanderung untergliedert. Außerdem werden Modellrechnungen der Bevölkerung gebracht. Zu Vergleichszwecken enthält der Bericht bevölkerungsstatistische Zahlen für das Ausland. Nachgewiesen sind u. a. Grund- und Verhältniszahlen über Eheschließungen, Ehelösungen, Geborene und Gestorbene. Darüber hinaus ist auch die Entwicklung der Bevölkerung sowie ihre Zusammensetzung nach Alter und Familienstand dargestellt.

1.S: Sonderbeiträge (unregelmäßige Folge)

Als 1.S.2 liegt die Allgemeine Sterbetafel 1972 für die Bundesrepublik Deutschland mit ausführlichen Erläuterungen der Berechnungsmethode und der Ergebnisse vor.

Reihe 2: Ausländer

Die Ausländer im Bundesgebiet werden jährlich nach Staatsangehörigkeit, Alter, Familienstand, Geschlecht und Aufenthaltsdauer nachgewiesen. Regional wird nach Bundesländern und z.T. nach kreisfreien Städten und Landkreisen differenziert.

Reihe 3: Haushalte und Familien

In jährlicher Folge bringt diese Reihe eine Fülle von Angaben aus dem Mikrozensus über Haushalte und Familien. Sie vermitteln – z.T. in länderweiser Gliederung – wichtige Strukturdaten über Größe und Zusammensetzung der Familien sowie über die soziale und wirtschaftliche Situation der Haushalte.

Reihe 4: Erwerbstätigkeit

4.1: Struktur der Erwerbsbevölkerung

4.1.1: Stand und Entwicklung der Erwerbstätigkeit

Diese Jahresreihe enthält Ergebnisse des Mikrozensus und informiert über nahezu alle wichtigen Aspekte des Erwerbslebens. Die Erwerbstätigen, Erwerbspersonen und Erwerbslosen werden u. a. in Bezug zur Bevölkerung gesetzt und nach persönlichen und wirtschaftsfachlichen Merkmalen aufgegliedert. Regional wird z.T. nach Regierungsbezirken untergliedert. Internationale Übersichten informieren über die Bevölkerung des Auslandes nach der Erwerbstätigkeit, Erwerbspersonen nach der Stellung im Beruf, Wirtschaftsabteilungen und nach Altersgruppen sowie altersspezifische Erwerbsquoten.

4.1.2: Beruf, Ausbildung und Arbeitsbedingungen der Erwerbstätigen

Diese Reihe erscheint in zweijährlicher Folge und weist Ergebnisse vorwiegend aus dem variablen Teil des Mikrozensus nach. U. a. werden Ergebnisse über den Bildungs- und Ausbildungsabschluß der Bevölkerung, über die Zusammenhänge zwischen Erwerbstätigkeit und Ausbildung bzw. zwischen Beruf und Ausbildung sowie über Arbeitsbedingungen und Pendler gebracht. Teilweise werden diese Angaben auch für Gebietseinheiten des Bundesraumordnungsprogramms nachgewiesen.

4.2: Sozialversicherungspflichtig Beschäftigte

4.2.1: Struktur der Arbeitnehmer

Vierteljährlich erscheinen in dieser Reihe Ergebnisse über die sozialversicherungspflichtig beschäftigten Arbeitnehmer (einschl. Ausländer) in tiefer wirtschaftlicher und regionaler Gliederung (bis zur Ebene der Regierungsbezirke). Zusätzlich erscheint jährlich ein Bericht mit ausführlichen Ergebnissen – jeweils mit dem Stichtag 30. Juni. – zur Struktur dieser Personengruppe. Hierzu zählen insbesondere demographische und erwerbsstatistische Merkmale wie berufliche Tätigkeit, beruflicher Ausbildungsabschluß und Stellung im Beruf.

4.2.2: Entgelte und Beschäftigungsdauer der Arbeitnehmer

In jährlicher Folge werden in dieser Reihe Ergebnisse der sozialversicherungspflichtig beschäftigten Arbeitnehmer nach dem Bruttoarbeitsentgelt, der Beschäftigungsdauer und weiteren sozialen Merkmalen, wie z.B. Alter, Geschlecht, Ausbildung, Wirtschaftszweig und Beruf dargestellt.

4.3: Erwerbstätigkeit und Arbeitsmarkt

In dieser Reihe werden monatlich die wichtigsten kurzfristigen Daten über Erwerbstätigkeit und Arbeitsmarkt dargestellt, wie z.B. die Anzahl der Erwerbstätigen, die der Beschäftigten in ausgewählten Wirtschaftszweigen sowie der Arbeitslosen und offenen Stellen.

Ergebnisse von Einzelveröffentlichungen

Die Ergebnisse der Bundestagswahlen sowie der Wahl der Abgeordneten des Europäischen Parlaments erscheinen in folgender Gliederung:

Wahlen zum Deutschen Bundestag

Heft 1: Ergebnisse und Vergleichszahlen früherer Bundestags-, Europa- und Landtagswahlen sowie Strukturdaten für die Bundestagswahlkreise; Heft 2: Vorläufige Ergebnisse nach Wahlkreisen; Heft 3: Endgültige Ergebnisse nach Wahlkreisen; Heft 4: Wahlbeteiligung und Stimmabgabe der Männer und Frauen nach dem Alter; Heft 5: Textliche Auswertung der Wahlergebnisse; Sonderheft: Die Wahlbewerber für die Wahl zum ... Deutschen Bundestag.

Wahl der Abgeordneten des Europäischen Parlaments aus der Bundesrepublik Deutschland

Heft 1: Ergebnisse und Vergleichszahlen früherer Europa-, Bundestags- und Landtagswahlen sowie Strukturdaten für die kreisfreien Städte und Landkreise; Heft 2: Vorläufige Ergebnisse nach kreisfreien Städten und Landkreisen; Heft 3: Endgültige Ergebnisse nach kreisfreien Städten und Landkreisen; Heft 4: Wahlbeteiligung und Stimmabgabe der Männer und Frauen nach dem Alter; Heft 5: Textliche Auswertung der Wahlergebnisse; Sonderheft: Die Wahlbewerber für die Wahl zum Europäischen Parlament aus der Bundesrepublik Deutschland.

Sonderheft

40 Jahre Wahlen in der Bundesrepublik Deutschland

Dieses Heft enthält die Ergebnisse der Bundestagswahlen seit 1949, der Landtagswahlen seit 1946 und der Europawahlen seit 1979 nach Ländern. Außerdem beinhaltet es Daten über Wahlbeteiligung und Stimmabgabe nach Alter und Geschlecht.

Volkszählung vom 25. Mai 1987

Die Ergebnisse der Volks- und Berufszählung vom 25. Mai 1987 werden in mehreren thematisch gegliederten Heften veröffentlicht. Eine Titelliste steht auf Anforderung zur Verfügung.

Systematiken

Systematik der Wirtschaftszweige mit Erläuterungen, Ausgabe 1979.

Amtliches Gemeindeverzeichnis für die Bundesrepublik Deutschland, Ausgabe 1987

Amtliche Schlüsselnummern und Bevölkerungsdaten der Gemeinden und Verwaltungsbezirke in der Bundesrepublik Deutschland.

Staatsangehörigkeits- und Gebietsschlüssel – Alphabetisches und systematisches Verzeichnis –

Klassifizierung der Berufe (Systematisches und alphabetisches Verzeichnis der Berufsbenennungen).



STATISTISCHES BUNDESAMT
GUSTAV-STRESEMANN-RING 11
6200 WIESBADEN 1

Veröffentlichungen und Prospekte sind durch den Verlag
METZLER-POESCHEL, Verlagsauslieferung Hermann Leins,
Postfach 7, 7408 Kusterdingen, erhältlich.