

Statistisches Bundesamt

Bevölkerung und Erwerbstätigkeit

Volkszählung vom 25. Mai 1987

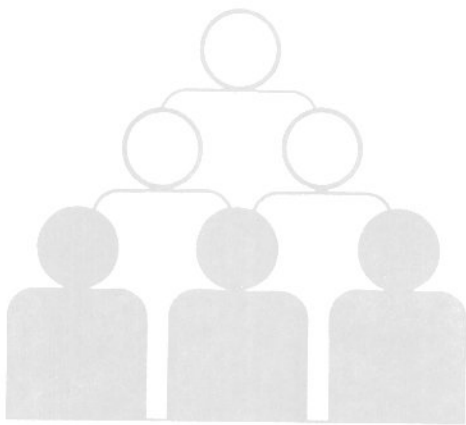

Fachserie **1**

Heft 5

Struktur der ausländischen Bevölkerung

Metzler - Poeschel Stuttgart

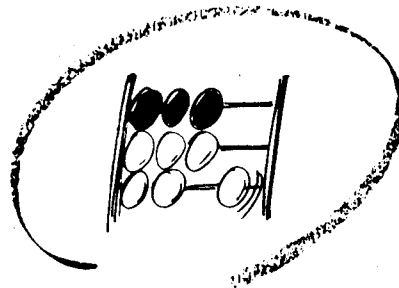

Statistisches Bundesamt

Bevölkerung und Erwerbstätigkeit

Volkszählung vom 25. Mai 1987

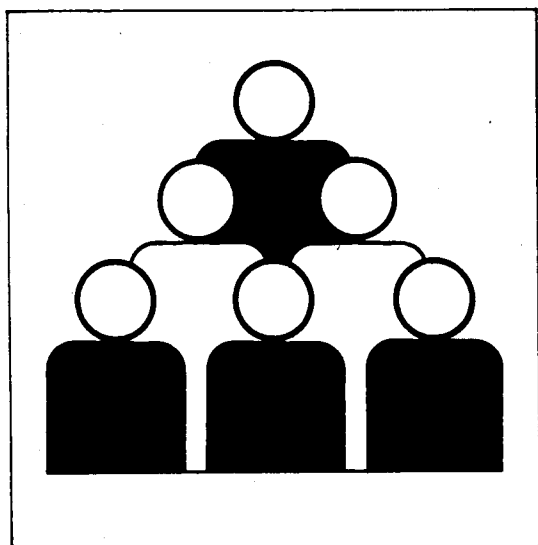

Fachserie **1**

Heft 5

Struktur der ausländischen Bevölkerung

09-14319

Statistisches Bundesamt
Bibliothek - Dokumentation - Archiv

Metzler-Poeschel Stuttgart

Herausgeber:
Statistisches Bundesamt
Gustav-Stresemann-Ring 11
6200 Wiesbaden 1

Verlag:
Metzler-Poeschel Stuttgart

Verlagsauslieferung:
Hermann Leins GmbH & Co.
Verlags-KG
Holzwiesenstr. 2
7408 Kusterdingen
Telefon: 07071/33046
Telex: 7 262 891 mepo d
Telefax: 07071/33653

Erscheinungsfolge: einmalig

Erschienen im November 1990

Preis: DM 15,20

Bestellnummer: 2013105 - 87900

Copyright: Statistisches Bundesamt, Wiesbaden 1990

Vervielfältigung - außer für gewerbliche Zwecke -
mit Quellenangabe gestattet.

Inhalt

	Seite
Vorbemerkung	5
T e x t t e i l	
1 Methodische Erläuterungen	6
2 Definitionen von Begriffen und Merkmalen	9
S c h a u b i l d	
1 Altersaufbau der ausländischen Bevölkerung am 25.5 1987 sowie am 27.5.1970	14
2 Anteil der Ausländer an der Gesamtbevölkerung	15
3 Ausländische Bevölkerung nach Staatsangehörigkeit	15
T a b e l l e n t e i l	
1 Ausgewählte Strukturzahlen	16
2 Bevölkerung am Ort der Hauptwohnung nach Altersgruppen und Staatsangehörigkeit	20
3 Ausländische Bevölkerung am Ort der Hauptwohnung im Alter von 15 bis unter 65 Jahren nach höchstem Schulabschluß	32
4 Bevölkerung am Ort der Hauptwohnung nach Staatsangehörigkeit und Ausbildungsstand	38
5 Ausländische Bevölkerung am Ort der Hauptwohnung nach Altersgruppen und Zugehörigkeit zu einer Religionsgesellschaft	50
6 Privathaushalte mit ledigen Personen unter 18 und unter 6 Jahren nach Haushaltsgröße	56
6.1 Haushalte insgesamt	56
6.2 Haushalte nur mit Personen ausländischer Staatsangehörigkeit	57
6.3 Haushalte mit Personen deutscher und ausländischer Staatsangehörigkeit	58
6.4 Haushalte nur mit Personen deutscher Staatsangehörigkeit	59
7 Mehrpersonenhaushalte nach Staatsangehörigkeit und Zahl der ledigen Personen unter 18 Jahren	60
8 Ausländische Bevölkerung am Ort der Hauptwohnung nach Altersgruppen, Familienstand, Beteiligung am Erwerbsleben und überwiegendem Lebensunterhalt	62
9 Bevölkerung am Ort der Hauptwohnung nach Staatsangehörigkeit und Beteiligung am Erwerbsleben	66
10 Ausländische Erwerbstätige am Ort der Hauptwohnung nach Staatsangehörigkeit und Altersjahren	70
11 Erwerbstätigenquoten nach Staatsangehörigkeit und Altersjahren	77
12 Erwerbstätige am Ort der Hauptwohnung nach Staatsangehörigkeit und Wirtschaftsabteilungen	84
13 Ausländische Erwerbstätige nach Berufsgruppen und Stellung im Beruf	86
14 Ausländische Schüler und Studierende sowie Auszubildende nach dem Alter	92

A n h a n g

1	Personenbogen	93
2	Veröffentlichungsprogramm Volkszählung 1987	94

Angaben für die Bundesrepublik Deutschland nach dem Gebietsstand vor dem 03.10.1990;
sie schließen Berlin (West) ein.

Auf- und Ausgliederungen

Die vollständige Aufgliederung einer Summe ist durch das Wort *d a v o n* kenntlich gemacht, die teilweise Ausgliederung durch das Wort *d a r u n t e r*. Bei teilweiser Ausgliederung nach verschiedenen, nicht summierbaren Merkmalen sind die Worte *u n d z w a r* gebraucht worden. Auf die Bezeichnung "davon" bzw. "darunter" ist verzichtet worden, wenn aus Aufbau und Wortlaut von Tabellenkopf und Vorspalte unmißverständlich hervorgeht, daß es sich um eine Auf- bzw. Ausgliederung handelt.

Zeichenerklärung

- = nichts vorhanden
- x = Tabellenfach gesperrt, weil Aussage nicht sinnvoll
- . = Zahlenwert unbekannt oder geheimzuhalten

Vorbemerkung

Mit diesem Heft werden ausführliche Strukturdaten über die ausländische Bevölkerung vorgelegt. Sie knüpfen an die bevölkerungs- und erwerbsstatistischen Grunddaten über Ausländer an, die ihrer Bedeutung gemäß teilweise auch in den entsprechenden Nachweisungen für die Gesamtbevölkerung enthalten sind.

Die Angaben über den Bevölkerungsaufbau werden insbesondere durch ausführlichere Ergebnisgliederungen zur Größe und Beschaffenheit der Ausländerhaushalte ergänzt. Von besonderem Interesse dürften auch die Nachweise zum Ausbildungsstand sowie zum überwiegenden Lebensunterhalt sein. Neben Daten zur Beteiligung am Erwerbsleben und Erwerbstätigenquoten werden auch Zahlen zur Berufs- und Wirtschaftsstruktur der ausländischen Erwerbstätigen dargestellt.

Die Ergebnisse werden für den Bund insgesamt und vielfach auch für die einzelnen Bundesländer des früheren Bundesgebiets nachgewiesen. Entsprechende Angaben in tieferer regionaler Gliederung werden grundsätzlich von den Statistischen Landesämtern veröffentlicht.

1 Methodische Erläuterungen

1.1 Rechtsgrundlagen; Erhebungsbereiche; allgemeiner Erhebungsumfang; Erhebungsstichtag

Rechtsgrundlagen der Volkszählung 1987 waren das "Gesetz über eine Volks-, Berufs-, Gebäude-, Wohnungs- und Arbeitsstättenzählung (Volkszählungsgesetz 1987) vom 8. November 1985 (BGBl. I S. 2078)"¹⁾ - im folgenden VZG '87 - sowie die nach § 9 Abs. 3 Volkszählungsgesetz 1987 erlassenen Durchführungsverordnungen der Länder und die sie ergänzenden Verwaltungsvorschriften.

Die Volkszählung 1987 umfaßte drei Erhebungsbereiche, nämlich

- eine Volks- und Berufszählung als Einwohnerzählung, die mit der Erhebung bevölkerungs- und insbesondere auch berufs- und erwerbsstatistischer Angaben verbunden war,
 - eine Gebäude- und Wohnungszählung, die neben der Bestandsaufnahme auch die Gewinnung grundlegender Strukturdaten zum Gegenstand hatte
- sowie
- eine Arbeitsstättenzählung, durch die ein umfassender Überblick über Zahl und Größe aller nichtlandwirtschaftlichen Arbeitsstätten und Unternehmen gewonnen werden sollte.

Die Volkszählung 1987 ist in allen Erhebungsbereichen und im Hinblick auf das gesamte Erhebungsprogramm als Vollerhebung durchgeführt worden. Alle Ergebnisse beziehen sich somit auf die Gesamtheit der Erhebungseinheiten und können deshalb fachlich und regional bis zur Blockseite grundsätzlich uneingeschränkt untergliedert werden. Nach § 12 Volkszählungsgesetz 1987 war Auskunftspflicht vorgesehen, um sowohl insgesamt als auch für den Nachweis kleiner statistischer Teilmengen den geforderten hohen Genauigkeitsgrad gewährleisten zu können.

1) Siehe hierzu im einzelnen, Würzberger, P./Stürmer, B./Störtzbach, B.: "Volkszählung 1987 - Rechtliche Grundlagen und Konzept nach dem Urteil des Bundesverfassungsgerichts vom 15. Dezember 1983", in WiSta 12/1986, S. 927 ff.

Stichtag der Volkszählung 1987 war der 25. Mai 1987 0.00 Uhr, d.h. Mitternacht vom 24. Mai auf den 25. Mai. Die bis zu diesem Zeitpunkt gegebenen Verhältnisse waren damit maßgebend für die Abgrenzung der Erhebungsumfänge und für die Erteilung der Auskunft.

Die folgenden Ausführungen beziehen sich auf den Erhebungsbereich der Volks- und Berufszählung.

1.2 Abgrenzung des Erhebungsumfangs der Volks- und Berufszählung

Ebenso wie bei früheren Zählungen und auch international üblich, stellte die Einwohnerzählung 1987 auf die sog. wohnberechtigte Bevölkerung ab. Danach waren grundsätzlich alle Personen zu zählen, die am Zählungsstichtag einen Wohnsitz im Sinne des Melderechtsrahmengesetzes von 1980²⁾ innehatten, und zwar unabhängig davon, ob eine entsprechende Eintragung im Einwohnermelderegister tatsächlich vorlag oder nicht. Personen mit mehreren Wohnungen waren - von Ausnahmen abgesehen - gem. § 12 Abs. 4 VZG '87 für jede Wohnung auskunftspflichtig.

Als nicht zur wohnberechtigten Bevölkerung im Sinne des VZG '87 gehörend galten aufgrund von internationalen Vorschriften und Vereinbarungen Angehörige diplomatischer, berufskonsularischer Vertretungen und deren Familienmitglieder, soweit sie keine deutsche Staatsangehörigkeit besaßen oder nicht ständig in der Bundesrepublik Deutschland ansässig waren. Ebenso nicht in die Volkszählung 1987 einzubeziehen waren Angehörige ausländischer Streitkräfte und deren Familienmitglieder, die auch dann nicht zu befragen waren, wenn sie die deutsche Staatsangehörigkeit besaßen und damit nach den melderechtlichen Vorschriften zwar meldeberechtigt, jedoch nicht meldepflichtig waren.

Eine weitere Ausnahmeregelung bestand für Personen in Gemeinschafts- und Anstaltsunterkünften, die dort, ohne einen eigenen Haushalt zu führen, untergebracht waren, gleichzeitig aber noch eine weitere Wohnung außerhalb dieser Unterkunft hatten. Dieser Personenkreis war am

2) Melderechtsrahmengesetz (MRRG) vom 16. August 1980 (BGBl. I S. 1429).

Ort der Gemeinschafts- und Anstaltsunterkunft nicht zur wohnberechtigten Bevölkerung zu zählen.

In zeitlicher Hinsicht war der Erhebungsumfang der Volks- und Berufszählung durch den Zählungstichtag abgegrenzt. Danach waren nur jene Personen zu erfassen, die am 24. Mai 1987 oder früher geboren wurden und auch am 25. Mai 1987, 0.00 Uhr, gelebt hatten. Entsprechend waren Personen, die vor dem Zählungstichtag innerhalb der Bundesrepublik Deutschland umgezogen waren oder sie verlassen hatten, bereits am neuen Wohnsitz zu zählen bzw. nicht mehr in die Zählung einzubeziehen.

1.3 Erhebungs- und Darstellungseinheiten, Erhebungsmerkmale der Volks- und Berufszählung

Da durch die Einwohnerzählung neben Höhe und Struktur des Bevölkerungsstandes vor allem auch dessen räumliche Verteilung ermittelt werden sollen, ist es erforderlich, die bei Personen mit mehreren Wohnsitzen aufgetretenen Doppelzählungen auszuschalten. Dies wird dadurch erreicht, daß bei der Auswertung auf die Hauptwohnung abgestellt wird. Personenbezogenen Nachweisungen liegt in aller Regel der so geprägte Begriff der "Bevölkerung am Ort der Hauptwohnung" zugrunde.

Im Rahmen der Volks- und Berufszählung 1987 waren, ebenso wie bei früheren Zensen, neben Personen wiederum auch Haushalte zu erheben. Einen Haushalt bildeten dabei - so auch die Definition in § 2 Abs. 1 VZG'87 - alle Personen, die gemeinsam wohnen und wirtschaften; wer allein wirtschaftete, galt als Ein-Personen-Haushalt. Personen mit mehreren Wohnungen waren grundsätzlich in jeder Wohnung einem Haushalt zuzuordnen.

Zum Haushalt zählten danach grundsätzlich auch Personen, die aus beruflichen und sonstigen Gründen zwar vorübergehend abwesend waren, jedoch einen Wohnsitz im melderechtlichen Sinne begründet hatten. Dabei kam es nicht darauf an, ob eine entsprechende Eintragung im Melderegister vorlag; maßgeblich waren vielmehr die tatsächlichen Verhältnisse am Zählungstichtag.

Dem so abgegrenzten und erlöbten "Haushalt" liegt der Begriff der "wohnberechtigten Bevölkerung" zugrunde, soweit es sich hierbei nicht um Personen ohne eigene Haushaltsführung in Gemeinschafts- und Anstaltsunterkünften handelt, die beim Nachweis von Haushalten (= Privathaushalten) unberücksichtigt bleiben. Für viele Fragestellungen, die zum Beispiel die wirtschaftliche Versorgung des Haushalts bzw. seiner Mitglieder betreffen, ist es jedoch zweckmäßig, einen Teil der Personen mit mehreren Wohnsitzen nur am ersten Wohnsitz als Haushaltsmitglied zu berücksichtigen. Diesem Anliegen wird bei der Volkszählung 1987 - näherungsweise - dadurch entsprochen, daß Mitglieder eines Haushalts, die sämtlich überwiegend in einer anderen Gemeinde leben bzw. von der anderen Gemeinde aus zur Arbeit oder Ausbildung gehen, bei der Auszählung der "Privathaushalte" und der "Bevölkerung in Privathaushalten" ausgeklammert werden.³⁾

Anders als bei früheren Volkszählungen waren Fragen zur Familienstruktur nicht mehr vorgesehen, weil davon ausgegangen wurde, daß familienbezogene Nachweise nicht auf kleinräumlicher Ebene benötigt werden und daher entsprechende Ergebnisse aus dem Mikrozensus ausreichen.

Erhebungsmerkmal des Haushalts war die sich aus der Zahl seiner Mitglieder ergebende Haushaltsgröße. Alle weiteren Kategorisierungen des Haushalts knüpfen an die personenbezogenen Merkmale der Haushaltsmitglieder, insbesondere der sogenannten Bezugsperson an und sind nicht gesondert erfragt worden.

Bezüglich der personenbezogenen Merkmale der Volks- und Berufszählung kann auf den im Anhang abgedruckten "Personenbogen" verwiesen werden.

1.4 Erläuterungen zu ausgewählten Nachweisungen der Volks- und Berufszählung

1.4.1 Bevölkerung

Für die Feststellung der amtlichen Einwohnerzahlen aufgrund der Ergebnisse der Volkszählung 1987 (gemäß § 12 Melderechtsrahmengesetz)

3) In der Volkszählung 1970 ist diese Abgrenzungsfrage, die ausführlicher im ebenfalls in dieser Fachserie erscheinenden Methoden-Heft behandelt werden soll, teilweise anders gelöst worden (s. auch Wedel, E. "Haushalte 1987" in WiSta 5/1989, S. 273 ff).

ist auf die "Bevölkerung am Ort der Hauptwohnung" abzustellen. An diesen Bevölkerungsbegriff knüpft auch die Bevölkerungsfortschreibung an, die auf der Grundlage der Volkszählungsergebnisse durchgeführt wird.

Der Übergang von dem bei der Volkszählung 1970 gültigen Begriff der "Wohnbevölkerung" führt hinsichtlich der Personen, die innerhalb des Bundesgebietes nur eine Wohnung hatten, zu keiner Änderung in der Zuordnung. Abweichungen ergeben sich aber für Personen mit mehreren Wohnungen.

So gehörten bei der Volkszählung 1970 insbesondere Verheiratete am Ort der Wohnung, von der aus sie zur Arbeit gingen, zur amtlichen Einwohnerzahl; nach den für die Volkszählung 1987 gültigen Bestimmungen werden sie hingegen am Familienwohnsitz gezählt. Für ledige Personen dürften sich dagegen seltener Änderungen ergeben, da sie 1970 am Ort der Arbeit oder Ausbildung zur amtlichen Bevölkerung gezählt wurden und diese i.d.R. zugleich die nach neuem Melderecht maßgeblich überwiegend benutzte Wohnung ist.

Der Ergebnisvergleich zwischen beiden Volkszählungen wird hierdurch jedoch auf Bundes- und Länderebene kaum beeinträchtigt.

Der frühere Wohnbevölkerungsbegriff behält seine statistische Bedeutung bei für die Ermittlung der Erwerbstätigen am Arbeitsort bzw. Schüler/Studierende am Ausbildungsort unter Berücksichtigung der Angaben über die Pendelwanderung.

1.4.2 Erwerbstätige/Erwerbslose

Angaben zur Erwerbstätigkeit werden seit der Volkszählung 1961 nach dem international empfohlenen "Erwerbskonzept" ermittelt. Danach zählen zu den Erwerbspersonen alle Personen mit Wohnsitz im Bundesgebiet (Inländerkonzept), die eine unmittelbar oder mittelbar auf Erwerb gerichtete Tätigkeit ausüben (Erwerbstätige) oder suchen (Erwerbslose), unabhängig von der Bedeutung des Ertrages dieser Tätigkeit für ihren Lebensunterhalt und unabhängig von der von ihnen tatsächlich geleisteten oder vertragsmäßig zu leistenden Arbeitszeit. Personen, die eine Erwerbstätigkeit weder ausüben noch suchen, werden als Nichterwerbspersonen bezeichnet.

Schüler und Studierende, die nebenher erwerbstätig sind (auch wenn nur geringfügig), sind sowohl bei den Angaben über Erwerbstätige als auch über Schüler und Studierende einbezogen. In der Untergliederung nach "Erwerbstätigen, Erwerbslosen und Nichterwerbspersonen" werden erwerbstätige Schüler und Studierende in der Kategorie "Erwerbstätige" nachgewiesen, also nicht bei den "Nichterwerbspersonen".

Die Abgrenzung der Erwerbslosen unterscheidet sich von der Geschäftsstatistik der Bundesanstalt für Arbeit über "Arbeitslose", die anhand der Karteiangaben der Arbeitsämter erstellt wird, insbesondere dadurch, daß in der Volkszählung auch Erwerbslose einbezogen werden, die nicht bei den Arbeitsämtern registriert sind, jedoch eine Tätigkeit durch eigene Bewerbung o.ä. suchen. Umgekehrt werden registrierte Arbeitslose, die einer geringfügigen Beschäftigung nachgingen, bei der Volkszählung als Erwerbstätige nachgewiesen.

1.4.3 Bildungsabschluß

Über die langfristige Entwicklung der Bildungsabschlüsse sind Aussagen aufgrund eines unmittelbaren Vergleichs der Volkszählungsergebnisse von 1970 und 1987 aus erhebungs- und aufbereitungstechnischen Gründen nur mit erheblichen Einschränkungen möglich.

So ist zunächst zu beachten, daß diese Informationen bei der letzten Volkszählung - im wesentlichen zur Entlastung der Auskunftspflichtigen - nur noch von Personen im Alter von 15 bis 65 Jahren erhoben wurden. 1970 wurde demgegenüber insoweit die Gesamtbevölkerung befragt.

Nachweisungsunterschiede ergeben sich vor allem aber deshalb, weil für die Angaben zum höchsten allgemeinen und berufsbildenden Schulabschluß 1987 getrennte Fragen gestellt wurden, bei der vorangegangenen Volkszählung jedoch nur eine einzige. In der vorliegenden Veröffentlichung können deshalb Personen mit Abschluß an einer berufsbildenden Schule oder Hochschule anders als für 1970 in genauer Abgrenzung auch bei den allgemeinen Schulabschlüssen nachgewiesen werden.

Zu beachten ist, daß bei der diesbezüglichen Ergebnisgliederung in Tabelle 3 - anders als in Tabelle 4 - auch Personen enthalten sind, die nach beendeter allgemeiner Schulausbildung einen, ggf. einen weiteren berufsbildenden Schulabschluß anstreben. Die Nachweisung in Tabelle 1 knüpft in soweit an Tabelle 3 an.

2 Definitionen von Begriffen und Merkmalen

Angestellte

Zu den Angestellten zählen alle nichtbeamteten Gehaltsempfänger, also alle kaufmännischen und technischen Angestellten sowie Verwaltungsangestellte, auch wenn sie in leitender Stellung (Direktor, Prokurist) tätig sind. Maßgebend für die Zuordnung ist der Arbeitsvertrag und nicht die Art der Rentenversicherung, so daß z.B. Personen, die aufgrund ihrer langjährigen Betriebszugehörigkeit vom Arbeiter in das Angestelltenverhältnis übernommen wurden, als Angestellte gelten, auch wenn sie weiterhin Beiträge zur Rentenversicherung für Arbeiter zahlen.

Angestellte mit Beamtenbesoldung, z.B. bei Sozialversicherungsträgern oder kommunalen Spitzenverbänden, gelten ebenfalls als Angestellte. Hausgehilfinnen sind dagegen nur dann Angestellte, wenn sie in der Angestelltenversicherung pflichtversichert sind. Anderenfalls zählen sie zu den sonstigen Arbeitern.

Gemeindeschwestern zählen wie Nonnen, Diakonen und Ordensbrüder zu den Angestellten. Mit Ausnahme der Geistlichen der Evangelischen Kirchen Deutschlands und römisch-katholischen Kirche, die Beamte sind, zählen alle Geistlichen und Sprecher von Religionsgesellschaften zu den Angestellten.

Arbeiter

Als Arbeiter gelten alle Lohnempfänger, unabhängig von der Lohnzahlungs- und Lohnabrechnungsperiode und der Qualifikation. Maßgebend ist die Vereinbarung im Arbeitsvertrag, die nicht in allen Fällen mit der Zugehörigkeit zur Arbeiterrentenversicherung übereinstimmt.

Hierzu zählen neben Facharbeitern auch die sonstigen Arbeiter, wie z.B. angelernte und ungelernte Arbeiter, Hilfsarbeiter, Hausgehilfinnen (sofern sie nicht in der Angestelltenversicherung pflichtversichert sind) und Heimarbeiter.

Ausländer

Ausländer sind alle Personen ohne deutsche Staatsangehörigkeit. Als Deutsche zählen auch

Personen, die nach dem Grundgesetz (Art. 116 Abs. 1) den Personen mit deutscher Staatsangehörigkeit gleichgestellt sind, z.B. Vertriebene und Flüchtlinge deutscher Volkszugehörigkeit.

Personen, die neben der deutschen noch eine weitere Staatsangehörigkeit haben, gelten ebenfalls als Deutsche.

Auszubildende, kaufmännisch-technisch/gewerblich

Auszubildende sind entsprechend dem angegebenen Ausbildungsberuf in kaufmännisch-technisch Auszubildende und in gewerblich Auszubildende untergliedert. Als gewerbliche Ausbildungsberufe gelten solche, die normalerweise in einen Arbeiterberuf einmünden, als kaufmännisch-technische oder Verwaltungsausbildungsberufe hingegen solche, die normalerweise einen Angestelltenberuf zum Ziel haben.

Zu den Auszubildenden zählen auch Anlernlinge, Umschüler, Volontäre, Praktikanten und Sternschülerinnen, nicht jedoch Beamte im Vorbereitungsdienst.

Beamte, Richter, Soldaten, Zivildienstleistende

Beamte stehen in einem öffentlich-rechtlichen Dienst- und Treueverhältnis. Sie sind bei Dienststellen des Bundes, der Länder und der Gemeinden, der Bundesbahn und -post sowie sonstigen juristischen Personen des öffentlichen Rechts tätig. Wahlbeamte gelten während ihrer Wahlperiode als Beamte. Den Beamten sind neben den Richtern auch die Soldaten und Zivildienstleistenden zugeordnet.

Auch Beamtenanwärter, Referendare, Angehörige der Polizei, des Bundesgrenzschutzes sowie Geistliche der Evangelischen Kirchen Deutschlands und römisch-katholischen Kirche sind Beamte. Geistliche anderer Religionsgesellschaften dagegen gelten als Angestellte. Viele Banken und Versicherungen bezeichnen ihre Angestellten oft als Sekretäre oder Inspektoren oder auch als Bank- oder Versicherungsbeamte. Es handelt sich aber nur dann um Beamte, wenn der Arbeitgeber eine "juristische Person des öffentlichen Rechts" ist (z.B. Deutsche Bundesbank, Landeszentralbank) und ein öffentlich-rechtliches Dienstverhältnis vorliegt.

Bevölkerung am Ort der Hauptwohnung

Zur Bevölkerung am Ort der Hauptwohnung gehören diejenigen Personen, die im betreffenden Gebiet ihre alleinige Wohnung bzw. ihre Hauptwohnung im Sinne des § 12 des Melde-rechtsrahmengesetzes (MRRG) vom 16. August 1980 (BGBl. I S. 1429) haben.

Nach § 12 MRRG ist die Hauptwohnung die vorwiegend benutzte Wohnung. Hauptwohnung einer verheirateten Person, die nicht dauernd getrennt von ihrer Familie lebt, ist die vorwiegend benutzte Wohnung der Familie. In Zweifelsfällen ist die vorwiegend benutzte Wohnung dort, wo der Schwerpunkt der Lebensbeziehungen liegt.

Berufliche Gliederung

Den Tabellen mit beruflicher Gliederung liegt das "Schlüsselverzeichnis der Berufsbenennungen für die Berufszählung 1987" und die "Klassifizierung der Berufe, Ausgabe 1975" zugrunde. Das Schlüsselverzeichnis unterscheidet etwa 28 000 Berufsbenennungen, die entsprechend der Klassifizierung der Berufe zu 328 Berufsordnungen, 86 Berufsgruppen, 33 Berufsabschnitten und 6 Berufsbereichen zusammengefaßt sind. Etwa 3 500 Schlüsselziffern sind aufgrund der Angaben der Befragten zusätzlich für neue Berufsbenennungen vergeben worden. Die berufliche Gliederung ist dementsprechend aktualisiert.

Erwerbslose

Als erwerbslos gelten Personen, die nicht in einem Arbeitsverhältnis stehen, sich aber um eine Arbeitsstelle bemühen, unabhängig davon, ob sie beim Arbeitsamt als Arbeitslose gemeldet sind oder nicht.

Erwerbspersonen

Zu den Erwerbspersonen rechnen die Erwerbstätigen und die Erwerbslosen.

Als Erwerbstätige wurden alle Personen gezählt, die irgendeinem Erwerb, sei es auch nur kleinsten Umfangs - beispielsweise einige Wochenstunden -, nachgegangen sind, gleichgültig, ob sie hieraus überwiegend ihren Lebensunterhalt bestritten haben oder nicht. Es wurde demnach auch ein Teil der Schüler und Studierenden als Erwerbspersonen erfaßt.

Erwerbstätige

Als erwerbstätig gelten Personen, die in einem Dienst- oder Arbeitsverhältnis stehen (einschl. Soldaten, Zivildienstleistende und mithelfende Familienangehörige), selbständig ein Gewerbe oder eine Landwirtschaft betreiben oder einen freien Beruf ausüben, unabhängig von der Be-

deutung des Ertrags dieser Tätigkeit für ihren Lebensunterhalt und ohne Rücksicht auf die von ihnen tatsächlich geleistete oder vertragsmäßig zu leistende Arbeitszeit. Auch Auszubildende zählen zu den Erwerbstätigen; Hausfrauen und Hausmänner, die ausschließlich haushaltsführende Tätigkeiten ausüben, sowie ehrenamtlich Tätige gehören dagegen nicht zu den Erwerbstätigen. Erwerbstätige Personen, die gleichzeitig mehrere Tätigkeiten ausüben, werden in der Volkszählung nur einmal gezählt; der fachliche Nachweis erfolgt hierbei stets nach der Art der ersten oder Haupttätigkeit. Dieses "Personenkonzept" weicht damit von der Darstellung der Beschäftigungsfälle in der Arbeitsstättenzählung ab.

Erwerbstätigenquoten

Anteil der Erwerbstätigen an der Gesamtbevölkerung. Die altersspezifischen Erwerbstätigenquoten geben den Anteil der Erwerbstätigen eines bestimmten Alters an der Gesamtzahl der Personen im betreffenden Alter an.

Haushalte/Privathaushalte

Einen Haushalt bilden alle Personen, die gemeinsam wohnen und wirtschaften, insbesondere ihren Lebensunterhalt gemeinsam finanzieren (Mehrpersonenhaushalt). Wer allein wirtschaftet, bildet einen eigenen Haushalt (Einpersonenhaushalt) und zwar auch dann, wenn er mit anderen Personen eine gemeinsame Wohnung hat.

Als Privathaushalte werden ähnlich wie bei der wohnberechtigten Bevölkerung grundsätzlich alle Haushalte an jedem Wohnort gezählt, d.h. solche mit mehreren Wohnsitzen entsprechend auch mehrfach. Wohnberechtigte Haushalte gelten an einem Ort jedoch dann nicht als Privathaushalte, wenn alle Haushaltsmitglieder dort nicht zur Wohnbevölkerung (z.B. bei Ferienwohneinheiten/-wohnungen) rechnen.

Höchster allgemeiner Schulabschluß

Ein Schulabschluß im Sinne der Zählung liegt vor, wenn der allgemeinen Vollzeitschulpflicht genügt oder ein Abschlußzeugnis ausgehändigt bzw. eine Abschlußprüfung abgelegt wurde.

Unter **V o l k s s c h u l e**, **H a u p t s c h u l e** erscheinen neben den Volksschulabsolventen auch Personen, die eine Realschule, ein Gymnasium o.ä. vor Erreichen eines mittleren Abschlusses (Realschul- oder gleichwertiger Abschluß) verlassen haben.

Als **R e a l s c h u l e** oder gleichwertiger Abschluß zählen der Abschluß einer Realschule, Mittelschule, Realschulklasse oder eines Realschulzuges an Hauptschulen oder einer Abendreal-

schule. Als gleichwertig gilt das Versetzungszeugnis in den 11. Schuljahrgang sowie das Abgangszeugnis aus dem 11., 12. oder 13. Schuljahrgang eines Gymnasiums oder einer Gesamtschule (ohne Hochschulreife) und das Abschluszeugnis einer Berufsaufbauschule oder Fachschule, Wirtschaftsfachschule bzw. Berufsfachschule, welches die sogenannte Fachschulreife bescheinigt.

H o c h s c h u l r e i f e / F a c h h o c h s c h u l r e i f e liegt vor, wenn durch den Schulabschluß - z.B. an einem Gymnasium, einer Fachoberschule, Berufsoberschule oder Fachakademie - die Berechtigung zum Studium an wissenschaftlichen Hochschulen (allgemeine bzw. fachgebundene Hochschulreife) oder an Fachhochschulen (Fachhochschulreife) erworben wurde.

An Einrichtungen des Zweiten Bildungswegs (z.B. Abendrealschulen) erworbene Abschlüsse sind entsprechend berücksichtigt.

Höchster berufsbildender Abschluß

Berufsfachschule

Berufsfachschulen sind berufsvorbereitende oder -ausbildende Schulen, deren freiwilliger Besuch ganz oder teilweise den Pflichtbesuch einer Berufsschule ersetzen kann. Zu den Berufsfachschulen gehören u.a. Wirtschaftsschulen (Handelsschulen), Schulen für Hauswirtschaft und Kinderpflege, gewerbliche Berufsfachschulen (z.B. für Maschinenbau), Berufsfachschulen für Technische Assistenten, für Musik und für Fremdsprachenberufe.

Fachschule

Fachschulen sind berufsfortbildende Schulen, die freiwillig nach einer bereits erworbenen Berufsausbildung oder -erfahrung von nicht mehr berufsschulpflichtigen Jugendlichen nach vollendetem 18. Lebensjahr besucht werden. Es gehören dazu u.a. Technikerschulen (z.B. für Maschinenbau, Elektrotechnik, Bautechnik), Landwirtschaftsschulen, Meisterschulen.

Fachhochschule

Hierzu zählen die Fachhochschulen einschließlich der Verwaltungsfachhochschulen. Vergleichbare Einrichtungen früheren Rechts, z.B. Ingenieurschulen, höhere Handelsschulen usw. als Vorgänger der Fachhochschulen sind entsprechend berücksichtigt.

Hochschule

Zu den Hochschulen zählen die wissenschaftlichen Hochschulen (Universitäten, Technische

Hochschulen, Gesamthochschulen, philosophisch-theologische Hochschulen, pädagogische Hochschulen) und die Kunsthochschulen. Vergleichbare Einrichtungen früheren Rechts, z.B. die Lehrerbildungsanstalten als Vorgänger der pädagogischen Hochschulen sind entsprechend berücksichtigt.

Mithelfende Familienangehörige

Als mithelfende Familienangehörige gelten Haushaltsmitglieder, die in einem landwirtschaftlichen oder gewerblichen Betrieb eines anderen Haushaltsmitglieds oder im Betrieb eines nicht im gleichen Haushalt wohnenden Familienangehörigen mitarbeiten, aber weder Lohn noch Gehalt empfangen und auch keine Rentenversicherungsbeiträge entrichten.

Nebenerwerbstätigkeit

Als Nebenerwerbstätigkeit zählt jede weitere Erwerbstätigkeit (auch jede gelegentliche bzw. unentgeltliche Mithilfe im Betrieb eines Familienangehörigen), die neben der hauptsächlichen Erwerbstätigkeit ausgeübt wird, z.B. die Nebentätigkeit eines hauptberuflichen Schlossers in der eigenen Landwirtschaft. Es ist unerheblich, ob die Nebenerwerbstätigkeit im gleichen oder in einem anderen Beruf ausgeübt wird. In Zweifelsfällen gilt diejenige Tätigkeit als Haupterwerbstätigkeit, für die eine Versicherungspflicht in der gesetzlichen Krankenversicherung besteht oder für die normalerweise eine höhere Zahl an Arbeitsstunden geleistet wird.

Nichterwerbspersonen

Alle Personen, die keinerlei auf Erwerb gerichtete Tätigkeit ausüben oder suchen. Hierzu zählen auch Hausfrauen/-männer sowie ausschließlich ehrenamtlich Tätige.

Religionszugehörigkeit

Römisch-katholische Kirche

Zur Römisch-katholischen Kirche zählen nur die Mitglieder dieser Kirche, nicht dagegen die Mitglieder der Altkatholischen Kirche und verwandter Gruppen.

Evangelische Kirche

Die Evangelische Kirche umfaßt die "Evangelische Kirche in Deutschland" (EKD), nicht dagegen die Evangelische Freikirche.

Zur "Evangelischen Kirche in Deutschland" (EKD) zählen

- die Evangelischen Landeskirchen,
- der Bund Evangelisch-reformierter Kirchen in der Bundesrepublik Deutschland,
- die Europäisch-Festländische Bruder-Unität (Herrnhuter Brüdergemeine),
- Ausländische Kirchen (z.B. Church of England).

Evangelische Freikirche

Hierzu zählen

- Deutsche Freikirchen (z.B. Lutherische Freikirchen, Reformierte freie Gemeinden) und
- Ausländische Kirchen, die nicht der Evangelischen Kirche zugerechnet werden (z.B. Free Church, Presbyterianer und Quäker).

Andere Religionsgesellschaften

Dazu gehören

die Ostkirchen:

Orthodoxe Kirche (z.B. Griechisch-orthodoxe Kirche),
Orientalische Kirche und Sondergruppen,
die Altkatholische Kirche und verwandte Gruppen,
die christlich orientierten Sondergemeinschaften wie
die Adventisten, Bibelforscher, Zeugen Jehovas, Christliche Wissenschaft, die Katholisch-Apostolische Kirche, Neuaustolische Kirche, die nichtchristlichen Volks- und Weltreligionen (z.B. Buddhismus) sowie die freireligiösen und Weltanschauungsgemeinschaften.

Keiner Religionsgemeinschaft rechtlich zugehörig

Dazu zählen z.B.:

Atheisten, Bekenntnislose, und aus der Kirche - rechtlich - Ausgetretene;

Selbständige

Zu den Selbständigen gehören u.a. auch tätige Eigentümer, Miteigentümer oder Pächter von Arbeitsstätten, selbständige Handwerker, selbständige Handelsvertreter, die freiberuflich Tätigen u.ä. Personen. Nicht dazu zählen jedoch Personen, die in einem arbeitsrechtlichen Verhältnis stehen und lediglich innerhalb ihres Arbeitsbereiches selbständig disponieren können (z.B. die selbständige Filialleiterin). Als Selbständige gelten auch Abgeordnete in den Parlamenten des Bundes und der Länder, aber auch Zwischenmeister, Hausgewerbetreibende und Werksvertragspartner.

Staatsangehörigkeit

Personen, die nach dem Grundgesetz (Artikel 116 Abs.1) den Personen mit deutscher Staatsangehörigkeit gleichgestellt sind, bzw. Vertriebene und Flüchtlinge deutscher Volkszugehörigkeit, zählen als Deutsche.

Personen, die neben der deutschen noch eine weitere Staatsangehörigkeit haben, gelten ebenfalls als Deutsche.

Überwiegender Lebensunterhalt

Die Untergliederung erfolgt nach der überwiegenden Unterhaltsquelle der Person und nicht nach ihrer beruflichen bzw. sozialen Stellung. Es ist z.B. durchaus möglich, daß eine erwerbstätige Witwe ihren überwiegenden Lebensunterhalt nicht aus Erwerbstätigkeit, sondern aus Rente bestreitet und somit zur Gruppe Rente, Pension gezählt wird.

Personen mit überwiegendem Lebensunterhalt aus Rente und Pension sind solche, die vor allem von Zahlungen der sozialen Rentenversicherung, der Kriegsopferversorgung und der Unfallversicherung leben, und zwar auch als Hinterbliebene. Ferner sind hier nachgewiesen Personen mit überwiegendem Einkommen aus Auslandsrenten, Altershilfen für Landwirte, einer Altersversorgung der freien Berufe, Vorruhestandsbezügen, Beamtenruhegeld oder Hinterbliebenenpensionen, sowie betrieblicher Altersversorgung, -pension, -rente.

Als Zuwendungen, Unterhalt durch Eltern, Ehegatten usw. werden Zuwendungen und Unterhalt durch Ehegatten und Angehörige, die in einem verwandtschaftlichen Verhältnis zueinander stehen (Eltern, Geschwister usw.), gezählt.

Zur Kategorie der "sonstigen Unterstützung" zählen vor allem Sozialhilfe, Zahlungen der öffentlichen Hand an Ehefrauen von Grundwehrendienstleistenden, an Studenten sowie an Schüler (z.B. Bafög), Unterhaltsleistungen durch den geschiedenen Ehepartner, Leibrenten, Alimente und private Unterstützungen von nicht verwandten Personen.

Vollzeit/Teilzeit-Erwerbstätigkeit

Vollzeit-Erwerbstätigkeit liegt vor, wenn die normalerweise in der Woche geleistete Arbeitszeit mehr als 36 Stunden beträgt, bzw. der tarifvertraglich vereinbarten branchenüblichen wöchentlichen Arbeitszeit entspricht.

Teilzeit-Erwerbstätigkeit liegt vor, wenn die normalerweise in der Woche geleistete Arbeitszeit 36 Stunden oder weniger beträgt, einschließlich der Fälle, in denen nur stundenweise, halbtags oder an bestimmten Tagen in der Woche gearbeitet wird.

Wirtschaftsbereiche/Wirtschaftliche Gliederung

Der wirtschaftlichen Gliederung liegt die "Systematik der Wirtschaftszweige, Ausgabe 1979, Fassung für die Berufszählung" zugrunde.

Die wirtschaftliche Gliederung bezieht sich auf den Bereich (örtliche Einheit), in dem der Erwerbstätige beschäftigt ist. Umfaßt der Betrieb mehrere Abteilungen mit unterschiedlichem Produktionsprogramm (z.B. Gießerei und Straßenfahrzeugbau) oder ist er in anderer Beziehung gegliedert (z.B. Autohandel und Autoreparatur), so ist die überwiegende wirtschaftliche Tätigkeit des Betriebs als Ganzes (Betriebsschwerpunkt) maßgeblich. Bei Mehrbetriebsschwerpunkt kann der in der Volkszählung nachgewiesene Betriebsschwerpunkt vom Schwerpunkt des Unternehmens abweichen. Ein derartiger Nachweis ist jedoch nur in der Arbeitsstatistikzählung möglich, in der die Beschäftigungsfälle in nichtlandwirtschaftlichen Arbeitsstätten und Unternehmen erhoben und dargestellt werden.

Die nachgewiesenen Wirtschaftsbereiche umfassen folgende Wirtschaftsabteilungen:

Land- und Forstwirtschaft, Fischerei
(zugleich Wirtschaftsabteilung)

Produzierendes Gewerbe:

Energie- und Wasserversorgung, Bergbau
Verarbeitendes Gewerbe
Baugewerbe

Handel, Verkehr und Nachrichtenübermittlung:

Handel
Verkehr und Nachrichtenübermittlung

Übrige Wirtschaftsbereiche:

Kreditinstitute und Versicherungsgewerbe
Dienstleistungen, soweit von Unternehmen und freien Berufen erbracht
Organisationen ohne Erwerbszweck und private Haushalte
Gebietskörperschaften und Sozialversicherung.

Schaubild 1

**Altersaufbau der ausländischen Bevölkerung
am 25. 5. 1987 sowie am 27. 5. 1970**

Bundesgebiet

25. 5. 1987

27. 5. 1970

Alter in Jahren

Männlich

Weiblich



Schaubild 2



Schaubild 3

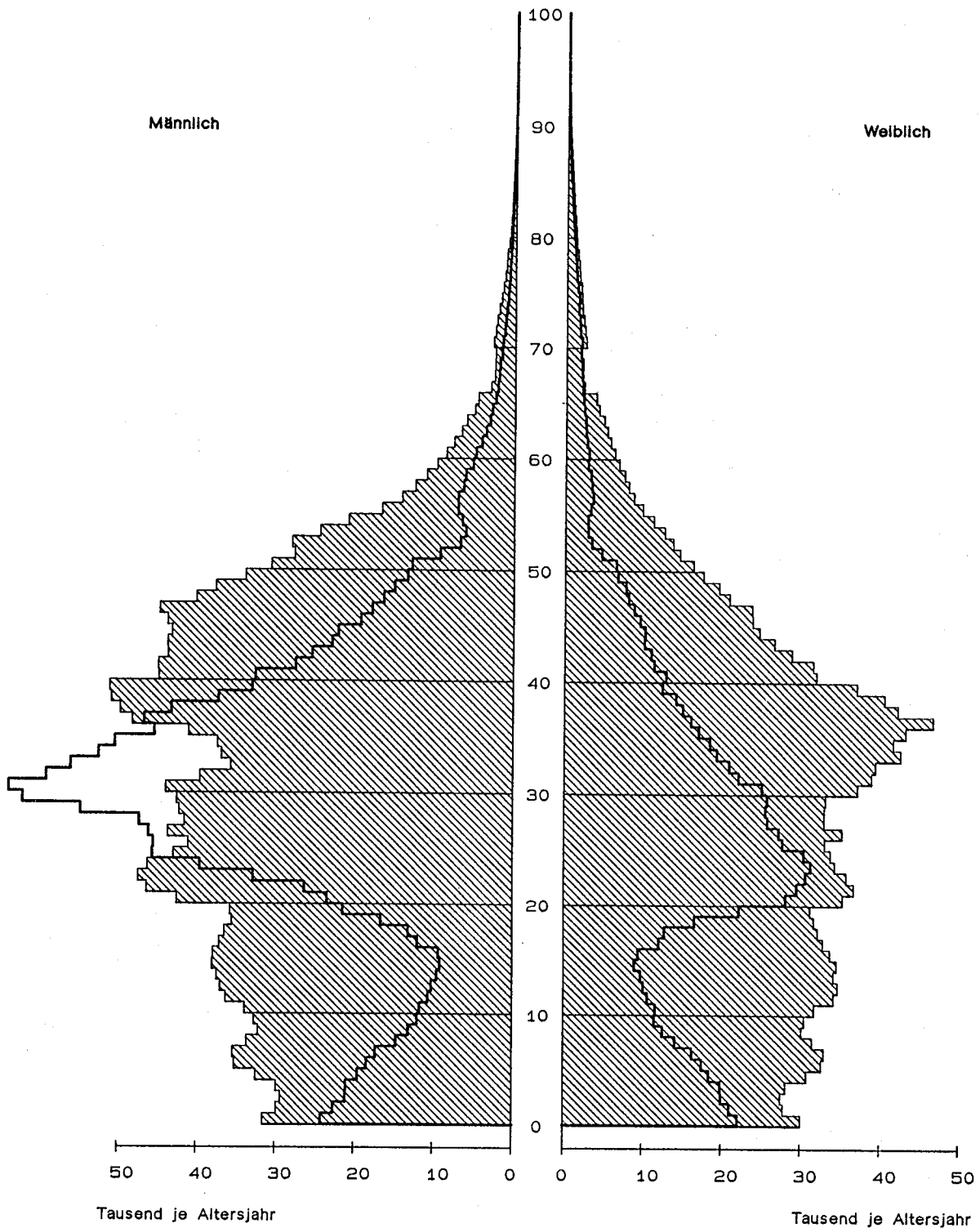

Volks
1 Ausgewählte

Lfd. Nr.	Gegenstand der Nachweisung	Einheit	Bundesgebiet	Schleswig-Holstein	Hamburg	Niedersachsen
1	Ausländische Bevölkerung am Ort der Hauptwohnung	Anzahl %	4 145 575 100	75 884 1,8	147 383 3,6	265 163 6,4
	Nach Alter von ... bis unter ... Jahren					
2	unter 15	Anzahl %	972 354 100	15 845 1,6	32 586 3,4	60 684 6,2
3	15 - 45	Anzahl %	2 334 738 100	45 093 1,9	86 539 3,7	151 597 6,5
4	45 - 65	Anzahl %	746 009 100	12 570 1,7	24 922 3,3	45 606 6,1
5	65 und mehr	Anzahl %	92 474 100	2 376 2,6	3 336 3,6	7 276 7,9
	Nach Geschlecht					
6	männlich	Anzahl %	2 297 475 100	40 063 1,7	82 663 3,6	148 289 6,5
7	weiblich	Anzahl %	1 848 100 100	35 821 1,9	64 720 3,5	116 874 6,3
	Nach Familienstand					
8	ledig	Anzahl %	1 837 927 100	32 468 1,8	66 199 3,6	119 502 6,5
9	verheiratet	Anzahl %	2 098 163 100	38 900 1,9	71 251 3,4	131 606 6,3
10	verwitwet	Anzahl %	79 800 100	1 698 2,1	3 108 3,9	5 685 7,1
11	geschieden	Anzahl %	129 685 100	2 818 2,2	6 825 5,3	8 370 6,5
	Darunter nach Staatsangehörigkeit					
12	griechisch	Anzahl %	254 503 100	2 711 1,1	6 057 2,4	14 076 5,5
13	italienisch	Anzahl %	495 433 100	3 012 0,6	5 556 1,1	23 978 4,8
14	übrige EG-Staaten	Anzahl %	479 606 100	13 885 2,9	17 946 3,7	45 864 9,6
15	jugoslawisch	Anzahl %	545 371 100	4 293 0,8	17 637 3,2	22 201 4,1
16	türkisch	Anzahl %	1 422 732 100	29 569 2,1	50 899 3,6	89 738 6,3
	Darunter nach Religionszugehörigkeit					
17	römisch-katholisch	Anzahl %	1 326 390 100	14 695 1,1	28 944 2,2	70 771 5,3
18	evangelisch ¹⁾	Anzahl %	185 137 100	9 680 5,2	6 995 3,8	21 542 11,6
19	jüdisch	Anzahl %	11 664 100	118 1,0	629 5,4	442 3,8
20	islamisch	Anzahl %	1 602 986 100	31 814 2,0	59 006 3,7	98 928 6,2
21	Bevölkerung am Ort der Hauptwohnung insgesamt	Anzahl %	61 077 042 100	2 554 241 4,2	1 592 770 2,6	7 162 103 11,7
22	Anteil der ausländischen Bevölkerung (Ausländerquote)	%	6,8	3,0	9,3	3,7

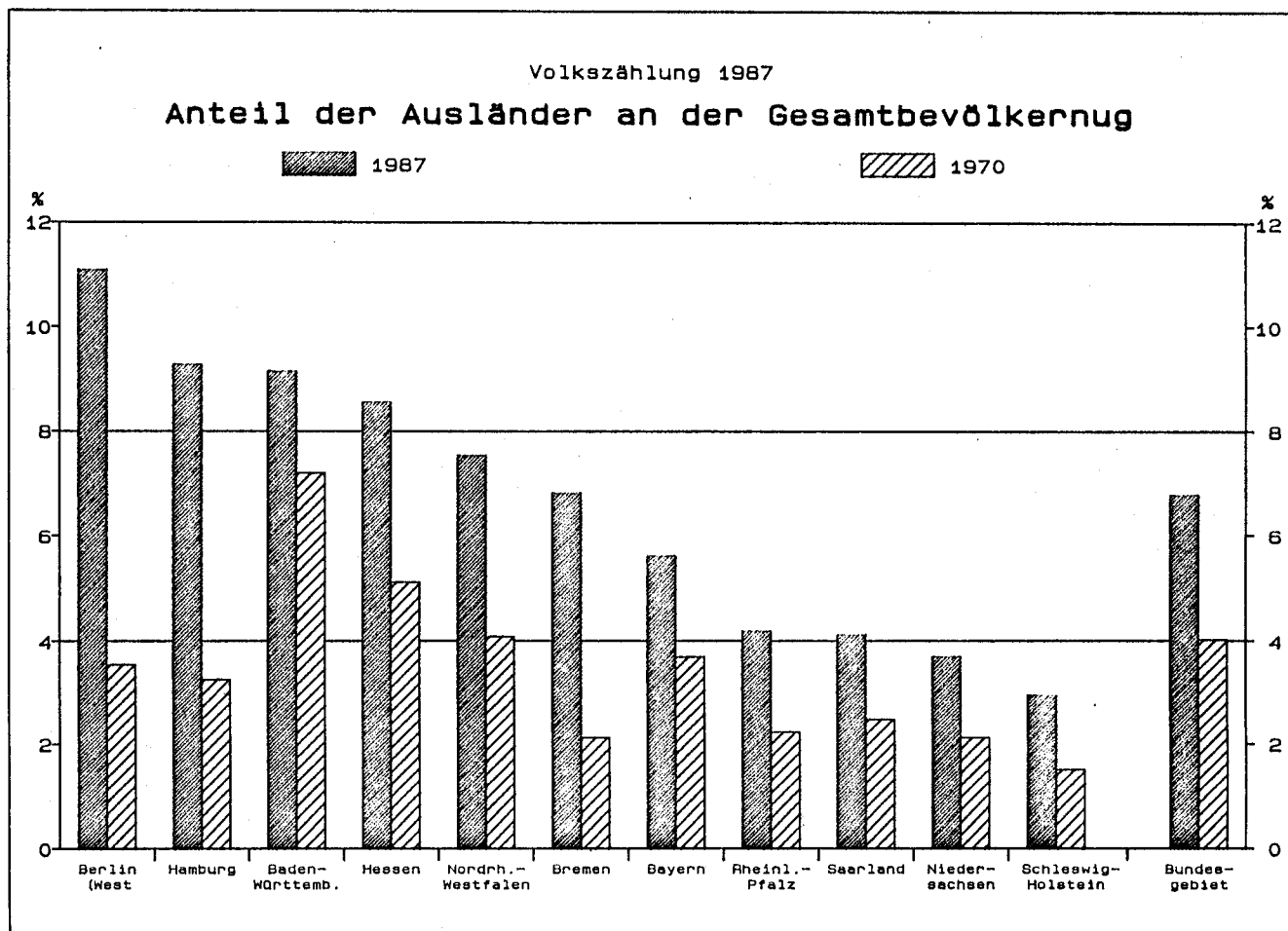
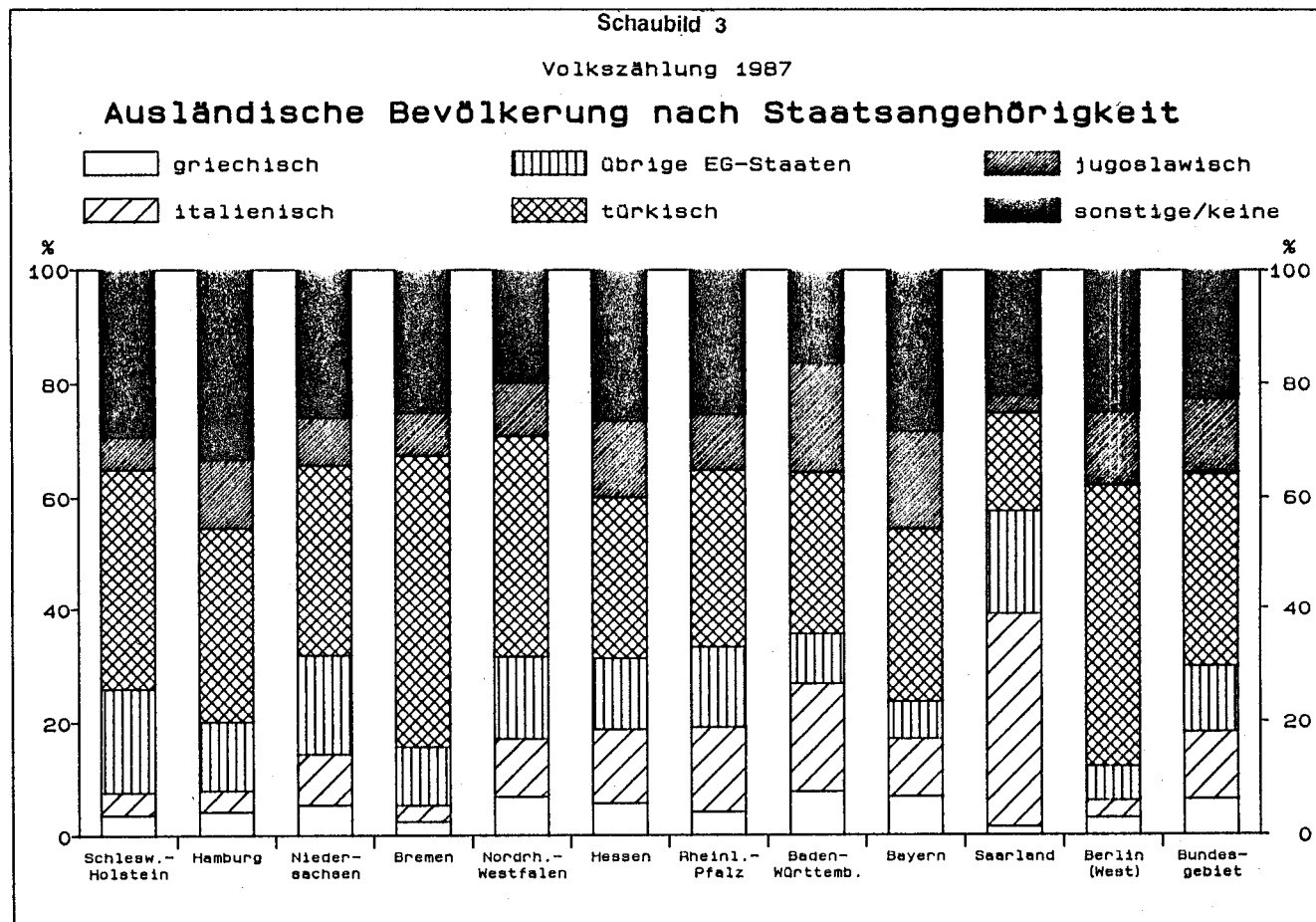
1) Einschl. evangelisch-freikirchlich.

zählung 1987
Strukturzahlen

Bremen	Nordrhein- Westfalen	Hessen	Rheinland- Pfalz	Baden- Württemberg	Bayern	Saarland	Berlin (West)	Lfd. Nr.
45 116 1,1	1 260 075 30,4	471 265 11,4	152 420 3,7	849 677 20,5	611 552 14,8	43 551 1,1	223 489 5,4	1
11 251 1,2	320 987 33,0	107 422 11,0	34 537 3,6	199 252 20,5	125 446 12,9	9 275 1,0	55 069 5,7	2
25 908 1,1	691 657 29,6	267 369 11,5	86 670 3,7	471 365 20,2	351 887 15,1	25 012 1,1	131 623 5,6	3
7 009 0,9	218 890 29,3	87 465 11,7	26 783 3,6	163 708 21,9	117 795 15,8	7 548 1,0	33 713 4,5	4
948 1,0	28 523 30,8	9 009 9,7	4 430 4,8	15 352 16,6	16 424 17,8	1 716 1,9	3 084 3,3	5
24 828 1,1	696 979 30,3	259 939 11,3	84 751 3,7	472 568 20,6	341 921 14,9	24 657 1,1	120 817 5,3	6
20 288 1,1	563 096 30,5	211 326 11,4	67 669 3,7	377 109 20,4	269 631 14,6	18 894 1,0	102 672 5,6	7
20 986 1,1	578 620 31,5	205 602 11,2	66 348 3,6	368 310 20,0	256 813 14,0	19 610 1,1	103 469 5,6	8
21 486 1,0	626 883 29,9	242 280 11,5	78 342 3,7	442 286 21,1	317 071 15,1	21 365 1,0	106 693 5,1	9
950 1,2	24 072 30,2	8 762 11,0	3 124 3,9	14 856 18,6	12 621 15,8	1 225 1,5	3 699 4,6	10
1 694 1,3	30 500 23,5	14 621 11,3	4 606 3,6	24 225 18,7	25 047 19,3	1 351 1,0	9 628 7,4	11
1 063 0,4	85 180 33,5	26 309 10,3	6 161 2,4	64 484 25,3	41 146 16,2	630 0,2	6 686 2,6	12
1 302 0,3	129 595 26,2	61 789 12,5	22 793 4,6	162 293 32,8	62 069 12,5	16 324 3,3	6 722 1,4	13
4 692 1,0	181 345 37,8	58 551 12,2	21 439 4,5	73 653 15,4	40 708 8,5	8 096 1,7	13 427 2,8	14
3 415 0,6	120 259 22,1	63 561 11,7	14 960 2,7	164 214 30,1	104 920 19,2	1 355 0,2	28 556 5,2	15
23 244 1,6	492 841 34,6	135 714 9,5	48 175 3,4	245 426 17,3	188 006 13,2	7 457 0,5	111 663 7,8	16
7 690 0,6	362 342 27,3	154 262 11,6	58 821 4,4	346 803 26,1	222 694 16,8	25 378 1,9	33 990 2,6	17
2 386 1,3	44 342 24,0	21 223 11,5	8 595 4,6	33 229 17,9	27 331 14,8	1 907 1,0	7 907 4,3	18
121 1,0	2 905 24,9	1 962 16,8	261 2,2	1 141 9,8	2 135 18,3	133 1,1	1 817 15,6	19
23 574 1,5	559 255 34,9	165 474 10,3	56 493 3,5	267 321 16,7	209 590 13,1	9 341 0,6	122 190 7,6	20
660 084 1,1	16 711 845 27,4	5 507 777 9,0	3 630 823 5,9	9 286 387 15,2	10 902 643 17,9	1 055 660 1,7	2 012 709 3,3	21
6,8	7,5	8,6	4,2	9,1	5,6	4,1	11,1	22

Volks
1 Ausgewählte

Lfd. Nr.	Gegenstand der Nachweisung	Einheit	Bundesgebiet	Schleswig-Holstein	Hamburg	Niedersachsen
23	Ausländische Bevölkerung am Ort der Hauptwohnung im Alter von 15 bis unter 65 Jahren	Anzahl %	3 080 747 100	57 663 1,9	111 461 3,6	197 203 6,4
24	Mit höchstem allgemeinen Schulabschluß	Anzahl %	2 959 023 100	55 437 1,9	107 665 3,6	188 709 6,4
25	Volksschule/Hauptschule	Anzahl %	2 076 507 100	33 429 1,6	63 133 3,0	125 126 6,0
26	Realschule oder gleichwertiger Abschluß	Anzahl %	404 477 100	10 387 2,6	19 466 4,8	31 408 7,8
27	Fachhochschul-/Hochschulreife	Anzahl %	478 039 100	11 621 2,4	25 066 5,2	32 175 6,7
28	Schüler ohne Schulabschluß	Anzahl %	121 724 100	2 226 1,8	3 796 3,1	8 494 7,0
29	Ausländische Bevölkerung am Ort der Hauptwohnung im Alter von 15 Jahren und mehr	Anzahl %	3 173 221 100	60 039 1,9	114 797 3,6	204 479 6,4
	Darunter					
30	Erwerbspersonen	Anzahl %	2 110 254 100	37 753 1,8	74 804 3,5	127 825 6,1
31	Erwerbstätige zusammen	Anzahl %	1 853 883 100	31 276 1,7	59 012 3,2	106 415 5,7
	Darunter nach (ausgewählten) Wirtschaftsbereichen					
32	Land- und Forstwirtschaft, Fischerei	Anzahl %	20 191 100	949 4,7	580 2,9	2 355 11,7
33	Produzierendes Gewerbe ²⁾	Anzahl %	1 111 836 100	14 993 1,3	21 510 1,9	61 231 5,5
34	Handel, Verkehr und Nachrichtenübermittlung	Anzahl %	208 875 100	4 367 2,1	14 024 6,7	11 040 5,3
	Darunter nach (ausgewählter) Stellung im Beruf					
35	Selbständige	Anzahl %	105 355 100	2 554 2,4	4 133 3,9	7 219 6,9
36	Angestellte, einschl. Auszubildende kfm/techn.	Anzahl %	399 606 100	8 935 2,2	17 478 4,4	23 948 6,0
37	Arbeiter, einschl. Auszubildende gewerblich	Anzahl %	1 314 343 100	18 542 1,4	36 098 2,7	72 534 5,5
38	Erwerbslose	Anzahl %	256 371 100	6 477 2,5	15 792 6,2	21 410 8,4
39	Privathaushalte mit ausländischer Bezugsperson 3)	Anzahl %	1 597 751 100	28 585 1,8	59 077 3,7	101 959 6,4
	mit ... Haushaltsmitgliedern					
40	1	Anzahl %	511 437 100	9 333 1,8	22 033 4,3	32 130 6,3
41	2	Anzahl %	307 325 100	5 698 1,9	11 846 3,9	19 158 6,2
42	3	Anzahl %	270 298 100	4 868 1,8	9 364 3,5	17 067 6,3
43	4	Anzahl %	276 736 100	4 732 1,7	9 057 3,3	17 784 6,4
44	5 und mehr	Anzahl %	231 955 100	3 954 1,7	6 777 2,9	15 820 6,8

2) Energie- und Wasserversorgung, Bergbau, Verarbeitendes Gewerbe, Baugewerbe.

3) Bezugsperson ist die Person, die überwiegend zum Unterhalt des Haushalts beiträgt.

Strukturzahlen

Bremen	Nordrhein- Westfalen	Hessen	Rheinland- Pfalz	Baden- Württemberg	Bayern	Saarland	Berlin (West)	Lfd. Nr.
32 917 1,1	910 565 29,6	354 834 11,5	113 453 3,7	635 073 20,6	469 682 15,2	32 560 1,1	165 336 5,4	23
31 494 1,1	864 570 29,2	342 426 11,6	109 980 3,7	613 085 20,7	456 370 15,4	31 446 1,1	157 841 5,3	24
20 516 1,0	628 140 30,2	223 154 10,7	79 090 3,8	465 309 22,4	320 529 15,4	23 486 1,1	94 595 4,6	25
5 574 1,4	109 358 27,0	54 244 13,4	13 458 3,3	71 943 17,8	57 001 14,1	3 186 0,8	28 452 7,0	26
5 404 1,1	127 072 26,6	65 028 13,6	17 432 3,6	75 833 15,9	78 840 16,5	4 774 1,0	34 794 7,3	27
1 423 1,2	45 995 37,8	12 408 10,2	3 473 2,9	21 988 18,1	13 312 10,9	1 114 0,9	7 495 6,2	28
33 865 1,1	939 088 29,6	363 843 11,5	117 883 3,7	650 425 20,5	486 106 15,3	34 276 1,1	168 420 5,3	29
21 032 1,0	582 170 27,6	246 624 11,7	75 237 3,6	460 438 21,8	347 605 16,5	19 721 0,9	117 045 5,5	30
16 234 0,9	499 194 26,9	222 807 12,0	65 652 3,5	422 486 22,8	314 845 17,0	15 704 0,8	100 258 5,4	31
132 0,7	4 794 23,7	2 190 10,8	1 305 6,5	3 788 18,8	2 898 14,4	93 0,5	1 107 5,5	32
8 612 0,8	312 172 28,1	116 822 10,5	37 013 3,3	294 125 26,5	187 351 16,9	9 214 0,8	48 793 4,4	33
2 672 1,3	52 360 25,1	34 417 16,5	5 995 2,9	36 835 17,6	35 098 16,8	1 628 0,8	10 439 5,0	34
904 0,9	28 553 27,1	13 253 12,6	4 463 4,2	16 718 15,9	20 711 19,7	1 298 1,2	5 549 5,3	35
3 855 1,0	104 089 26,0	58 866 14,7	14 570 3,6	67 940 17,0	73 335 18,4	3 775 0,9	22 815 5,7	36
11 030 0,8	356 768 27,1	146 233 11,1	45 118 3,4	331 443 25,2	215 454 16,4	10 200 0,8	70 923 5,4	37
4 798 1,9	82 976 32,4	23 817 9,3	9 585 3,7	37 952 14,8	32 760 12,8	4 017 1,6	16 787 6,5	38
17 184 1,1	462 833 29,0	183 244 11,5	59 096 3,7	332 455 20,8	250 436 15,7	17 179 1,1	85 703 5,4	39
5 806 1,1	133 642 26,1	60 668 11,9	17 106 3,3	107 931 21,1	87 836 17,2	5 239 1,0	29 713 5,8	40
3 101 1,0	86 284 28,1	35 407 11,5	11 820 3,8	62 194 20,2	52 048 16,9	3 173 1,0	16 596 5,4	41
2 786 1,0	79 441 29,4	31 490 11,7	10 575 3,9	55 711 20,6	41 786 15,5	3 084 1,1	14 126 5,2	42
2 692 1,0	82 555 29,8	31 633 11,4	10 677 3,9	60 897 22,0	40 488 14,6	2 968 1,1	13 253 4,8	43
2 799 1,2	80 911 34,9	24 046 10,4	8 918 3,8	45 722 19,7	28 278 12,2	2 715 1,2	12 015 5,2	44

Volkszählung 1987

2 Bevölkerung am Ort der Hauptwohnung nach Altersgruppen und Staatsangehörigkeit

Alter von ... bis unter ... Jahren	Geschlecht	Insgesamt	Davon							
			Deutsche	Ausländer						
				zusammen	davon					
					grie- chisch	ita- lienisch	übrige EG-Staaten	jugo- slawisch	tür- kisch	sonstige/ keine
Schleswig - Holstein										
unter 5	insgesamt	118 478	113 556	4 922	164	138	492	232	2 757	1 139
	männlich	60 743	58 241	2 502	90	77	239	105	1 402	589
	weiblich	57 735	55 315	2 420	74	61	253	127	1 355	550
5 - 10	insgesamt	118 781	113 537	5 244	146	125	521	306	3 123	1 023
	männlich	60 923	58 223	2 700	78	74	274	147	1 600	527
	weiblich	57 858	55 314	2 544	68	51	247	159	1 523	496
10 - 15	insgesamt	127 317	121 638	5 679	191	168	670	390	3 371	889
	männlich	65 324	62 436	2 888	99	90	330	205	1 661	503
	weiblich	61 993	59 202	2 791	92	78	340	185	1 710	386
15 - 20	insgesamt	197 474	191 274	6 200	230	275	826	242	3 531	1 096
	männlich	102 231	98 935	3 296	105	153	414	138	1 878	608
	weiblich	95 243	92 339	2 904	125	122	412	104	1 653	488
20 - 25	insgesamt	220 736	213 636	7 100	251	357	1 075	210	3 246	1 961
	männlich	115 862	112 055	3 807	125	206	438	103	1 837	1 098
	weiblich	104 874	101 581	3 293	126	151	637	107	1 409	863
25 - 30	insgesamt	189 173	181 646	7 527	262	351	1 339	230	2 080	3 265
	männlich	97 002	92 851	4 151	158	242	583	105	1 134	1 929
	weiblich	92 171	88 795	3 376	104	109	756	125	946	1 336
30 - 35	insgesamt	168 142	160 254	7 888	227	332	1 616	412	1 878	3 423
	männlich	85 325	81 548	3 777	106	221	607	146	886	1 811
	weiblich	82 817	78 706	4 111	121	111	1 009	266	992	1 612
35 - 40	insgesamt	173 905	165 094	8 811	231	341	1 907	822	2 431	3 079
	männlich	88 828	84 740	4 088	118	248	653	436	1 048	1 583
	weiblich	85 077	80 354	4 723	113	93	1 254	384	1 383	1 496
40 - 45	insgesamt	169 025	161 458	7 567	245	269	1 717	573	2 792	1 971
	männlich	86 474	82 449	4 025	134	205	696	355	1 649	986
	weiblich	82 551	79 009	3 542	111	64	1 021	218	1 143	985
45 - 50	insgesamt	221 428	215 610	5 818	274	238	1 110	402	2 534	1 260
	männlich	114 909	111 359	3 550	144	188	578	268	1 690	682
	weiblich	106 519	104 251	2 268	130	50	532	134	844	578
50 - 55	insgesamt	170 603	167 307	3 296	192	163	760	257	1 212	712
	männlich	87 128	85 006	2 122	111	130	454	158	858	411
	weiblich	83 475	82 301	1 174	81	33	306	99	354	301
55 - 60	insgesamt	138 203	136 213	1 990	148	104	624	121	420	573
	männlich	67 275	66 119	1 156	77	75	346	82	276	300
	weiblich	70 928	70 094	834	71	29	278	39	144	273
60 - 65	insgesamt	131 338	129 872	1 466	60	61	525	48	131	641
	männlich	54 517	53 725	792	34	40	280	25	81	332
	weiblich	76 821	76 147	674	26	21	245	23	50	309
65 - 70	insgesamt	112 009	111 122	887	21	39	311	20	28	468
	männlich	42 999	42 528	471	6	23	169	11	12	250
	weiblich	69 010	68 594	416	15	16	142	9	16	218
70 und mehr	insgesamt	297 629	296 140	1 489	69	51	392	28	35	914
	männlich	99 123	98 385	738	15	24	192	21	12	474
	weiblich	198 506	197 755	751	54	27	200	7	23	440
Insgesamt	insgesamt	2 554 241	2 478 357	75 884	2 711	3 012	13 885	4 293	29 569	22 414
	männlich	1 228 663	1 188 600	40 063	1 400	1 996	6 253	2 307	16 024	12 083
	weiblich	1 325 578	1 289 757	35 821	1 311	1 016	7 632	1 986	13 545	10 331

Volkszählung 1987

2 Bevölkerung am Ort der Hauptwohnung nach Altersgruppen und Staatsangehörigkeit

Alter von ... bis unter ... Jahren	Geschlecht	Insgesamt	Davon							
			Deutsche	Ausländer						
				zusammen	davon					
					grie- chisch	ita- lienisch	übrige EG-Staaten	jugo- slawisch	tür- kisch	sonstige/ keine
Hamburg										
unter 5	insgesamt	62 117	51 772	10 345	278	304	780	1 050	4 540	3 393
	männlich	32 049	26 518	5 531	150	145	409	561	2 440	1 826
	weiblich	30 068	25 254	4 814	128	159	371	489	2 100	1 567
5 - 10	insgesamt	60 873	49 617	11 256	371	308	767	1 585	5 140	3 085
	männlich	31 107	25 289	5 818	184	158	393	812	2 655	1 616
	weiblich	29 766	24 328	5 438	187	150	374	773	2 485	1 469
10 - 15	insgesamt	62 667	51 682	10 985	468	292	870	1 666	5 181	2 508
	männlich	32 182	26 382	5 800	228	156	465	855	2 750	1 346
	weiblich	30 485	25 300	5 185	240	136	405	811	2 431	1 162
15 - 20	insgesamt	97 792	86 502	11 290	529	365	1 197	1 144	5 723	2 332
	männlich	49 747	43 743	6 004	254	199	606	617	3 065	1 263
	weiblich	48 045	42 759	5 286	275	166	591	527	2 658	1 069
20 - 25	insgesamt	136 935	123 505	13 430	536	530	1 635	764	5 985	3 980
	männlich	68 084	60 860	7 224	274	291	702	392	3 465	2 100
	weiblich	68 851	62 645	6 206	262	239	933	372	2 520	1 880
25 - 30	insgesamt	126 613	111 815	14 798	579	629	1 842	751	3 942	7 055
	männlich	63 588	55 313	8 275	310	379	901	315	2 347	4 023
	weiblich	63 025	56 502	6 523	269	250	941	436	1 595	3 032
30 - 35	insgesamt	105 768	90 099	15 669	511	605	1 884	1 569	3 359	7 741
	männlich	53 606	45 335	8 271	293	405	883	449	1 708	4 533
	weiblich	52 162	44 764	7 398	218	200	1 001	1 120	1 651	3 208
35 - 40	insgesamt	108 405	91 115	17 290	431	614	2 274	3 134	4 055	6 782
	männlich	54 745	45 436	9 309	212	432	1 067	1 751	1 798	4 049
	weiblich	53 660	45 679	7 981	219	182	1 207	1 383	2 257	2 733
40 - 45	insgesamt	111 410	97 348	14 062	507	511	2 061	2 239	4 482	4 262
	männlich	57 574	49 086	8 488	281	388	1 104	1 471	2 671	2 573
	weiblich	53 836	48 262	5 574	226	123	957	768	1 811	1 689
45 - 50	insgesamt	135 428	124 403	11 025	583	507	1 508	1 649	4 239	2 539
	männlich	69 583	62 345	7 238	358	388	909	1 133	2 837	1 613
	weiblich	65 845	62 058	3 787	225	119	599	516	1 402	926
50 - 55	insgesamt	109 294	102 064	7 230	533	332	1 085	1 152	2 548	1 580
	männlich	54 412	49 586	4 826	333	257	684	736	1 794	1 022
	weiblich	54 882	52 478	2 404	200	75	401	416	754	558
55 - 60	insgesamt	92 832	88 592	4 240	377	225	776	591	1 066	1 205
	männlich	43 796	41 113	2 683	218	165	474	376	700	750
	weiblich	49 036	47 479	1 557	159	60	302	215	366	455
60 - 65	insgesamt	88 956	86 529	2 427	163	168	511	183	398	1 004
	männlich	36 139	34 637	1 502	101	125	294	103	276	603
	weiblich	52 817	51 892	925	62	43	217	80	122	401
65 - 70	insgesamt	77 250	75 966	1 284	62	71	315	75	110	651
	männlich	28 904	28 191	713	32	41	161	44	62	373
	weiblich	48 346	47 775	571	30	30	154	31	48	278
70 und mehr	insgesamt	216 430	214 378	2 052	129	95	441	85	131	1 171
	männlich	69 754	68 773	981	47	63	194	33	57	587
	weiblich	146 676	145 605	1 071	82	32	247	52	74	584
Insgesamt	insgesamt	1 592 770	1 445 387	147 383	6 057	5 556	17 946	17 637	50 899	49 288
	männlich	745 270	662 607	82 663	3 275	3 592	9 246	9 648	28 625	28 277
	weiblich	847 500	782 780	64 720	2 782	1 964	8 700	7 989	22 274	21 011

Volkszählung 1987

2 Bevölkerung am Ort der Hauptwohnung nach Altersgruppen und Staatsangehörigkeit

Alter von ... bis unter ... Jahren	Geschlecht	Insgesamt	Davon							
			Deutsche	Ausländer						
				zusammen	davon					
					grie- chisch	ita- lienisch	übrige EG-Staaten	jugo- slawisch	tür- kisch	sonstige/ keine
Niedersachsen										
unter 5	insgesamt	341 750	322 872	18 878	735	1 586	1 649	1 175	8 772	4 961
	männlich	175 580	165 783	9 797	373	766	843	624	4 636	2 555
	weiblich	166 170	157 089	9 081	362	820	806	551	4 136	2 406
5 - 10	insgesamt	347 583	327 518	20 065	829	1 526	1 896	1 696	9 930	4 188
	männlich	178 555	168 152	10 403	426	800	998	887	5 152	2 140
	weiblich	169 028	159 366	9 662	403	726	898	809	4 778	2 048
10 - 15	insgesamt	373 583	351 842	21 741	1 164	1 618	2 659	2 054	10 622	3 624
	männlich	191 620	180 259	11 361	604	853	1 377	1 028	5 545	1 954
	weiblich	181 963	171 583	10 380	560	765	1 282	1 026	5 077	1 670
15 - 20	insgesamt	553 186	530 385	22 801	1 312	2 140	3 431	1 369	10 646	3 903
	männlich	283 509	271 404	12 105	663	1 106	1 794	698	5 728	2 116
	weiblich	269 677	258 981	10 696	649	1 034	1 637	671	4 918	1 787
20 - 25	insgesamt	623 327	598 010	25 317	1 193	2 566	4 037	881	9 872	6 768
	männlich	323 807	309 478	14 329	644	1 533	2 098	435	5 632	3 987
	weiblich	299 520	288 532	10 988	549	1 033	1 939	446	4 240	2 781
25 - 30	insgesamt	553 192	527 144	26 048	1 316	2 731	4 608	946	6 406	10 041
	männlich	285 392	270 210	15 182	777	1 742	2 586	353	3 611	6 113
	weiblich	267 800	256 934	10 866	539	989	2 022	593	2 795	3 928
30 - 35	insgesamt	486 308	460 950	25 358	1 046	2 417	4 757	1 953	5 265	9 920
	männlich	249 044	235 421	13 623	557	1 594	2 575	579	2 562	5 756
	weiblich	237 264	225 529	11 735	489	823	2 182	1 374	2 703	4 164
35 - 40	insgesamt	483 026	454 759	28 267	1 136	2 515	5 649	4 223	6 459	8 285
	männlich	248 782	234 088	14 694	513	1 766	2 938	2 323	2 506	4 648
	weiblich	234 244	220 671	13 573	623	749	2 711	1 900	3 953	3 637
40 - 45	insgesamt	428 508	404 702	23 806	1 239	1 950	4 732	2 781	7 940	5 164
	männlich	220 995	207 051	13 944	658	1 389	2 640	1 853	4 485	2 919
	weiblich	207 513	197 651	9 862	581	561	2 092	928	3 455	2 245
45 - 50	insgesamt	574 067	554 367	19 700	1 445	1 860	3 350	2 159	7 762	3 124
	männlich	297 030	284 336	12 694	851	1 422	2 080	1 393	5 083	1 865
	weiblich	277 037	270 031	7 006	594	438	1 270	766	2 679	1 259
50 - 55	insgesamt	468 323	455 448	12 875	1 230	1 397	2 793	1 557	3 948	1 950
	männlich	238 304	229 828	8 476	692	1 056	1 808	1 031	2 696	1 193
	weiblich	230 019	225 620	4 399	538	341	985	526	1 252	757
55 - 60	insgesamt	413 892	406 166	7 726	827	888	2 152	848	1 414	1 597
	männlich	203 387	198 517	4 870	503	681	1 341	571	887	887
	weiblich	210 505	207 649	2 856	324	207	811	277	527	710
60 - 65	insgesamt	389 641	384 336	5 305	338	406	1 830	284	431	2 016
	männlich	164 030	161 059	2 971	193	282	997	165	262	1 072
	weiblich	225 611	223 277	2 334	145	124	833	119	169	944
65 - 70	insgesamt	312 474	309 503	2 971	89	187	1 027	114	129	1 425
	männlich	120 289	118 616	1 673	43	123	543	74	67	823
	weiblich	192 185	190 887	1 298	46	64	484	40	62	602
70 und mehr	insgesamt	813 243	808 938	4 305	177	191	1 294	161	142	2 340
	männlich	274 619	272 452	2 167	53	111	571	111	53	1 268
	weiblich	538 624	536 486	2 138	124	80	723	50	89	1 072
Insgesamt	insgesamt	7 162 103	6 896 940	265 163	14 076	23 978	45 864	22 201	89 738	69 306
	männlich	3 454 943	3 306 654	148 289	7 550	15 224	25 189	12 125	48 905	39 296
	weiblich	3 707 160	3 590 286	116 874	6 526	8 754	20 675	10 076	40 833	30 010

Volkszählung 1987

2 Bevölkerung am Ort der Hauptwohnung nach Altersgruppen und Staatsangehörigkeit

Alter von ... bis unter ... Jahren	Geschlecht	Insgesamt	Davon							
			Deutsche	Ausländer						
				zusammen	davon					
					grie- chisch	ita- lienisch	übrige EG-Staaten	jugo- slawisch	tür- kisch	sonstige/ keine
Bremen										
unter 5	insgesamt	26 599	23 237	3 362	52	52	188	179	2 109	782
	männlich	13 448	11 712	1 736	28	23	95	85	1 078	427
	weiblich	13 151	11 525	1 626	24	29	93	94	1 031	355
5 - 10	insgesamt	26 600	22 905	3 695	65	57	210	265	2 423	675
	männlich	13 595	11 670	1 925	32	32	108	130	1 285	338
	weiblich	13 005	11 235	1 770	33	25	102	135	1 138	337
10 - 15	insgesamt	28 650	24 456	4 194	54	59	258	335	2 926	562
	männlich	14 664	12 471	2 193	24	33	116	179	1 524	317
	weiblich	13 986	11 985	2 001	30	26	142	156	1 402	245
15 - 20	insgesamt	45 397	41 351	4 046	79	105	306	222	2 744	590
	männlich	23 385	21 259	2 126	39	53	166	111	1 444	313
	weiblich	22 012	20 092	1 920	40	52	140	111	1 300	277
20 - 25	insgesamt	55 847	51 732	4 115	101	174	445	144	2 368	883
	männlich	28 538	26 300	2 238	50	104	207	67	1 329	481
	weiblich	27 309	25 432	1 877	51	70	238	77	1 039	402
25 - 30	insgesamt	50 621	46 475	4 146	99	140	500	133	1 644	1 630
	männlich	25 751	23 443	2 308	55	96	258	50	941	908
	weiblich	24 870	23 032	1 838	44	44	242	83	703	722
30 - 35	insgesamt	44 873	40 601	4 272	89	151	509	288	1 422	1 813
	männlich	22 618	20 485	2 133	48	109	257	79	621	1 019
	weiblich	22 255	20 116	2 139	41	42	252	209	801	794
35 - 40	insgesamt	45 115	40 242	4 873	87	118	585	676	1 863	1 544
	männlich	23 022	20 460	2 562	50	86	294	391	1 779	962
	weiblich	22 093	19 782	2 311	37	32	291	285	1 084	582
40 - 45	insgesamt	44 070	39 614	4 456	93	116	585	424	2 364	874
	männlich	22 865	20 180	2 685	55	85	329	278	1 419	519
	weiblich	21 205	19 434	1 771	38	31	256	146	945	355
45 - 50	insgesamt	54 263	50 890	3 373	101	146	351	354	1 865	556
	männlich	28 099	25 862	2 237	63	110	215	237	1 288	324
	weiblich	26 164	25 028	1 136	38	36	136	117	577	232
50 - 55	insgesamt	44 400	42 405	1 995	101	85	257	229	965	358
	männlich	22 156	20 839	1 317	58	69	167	141	662	220
	weiblich	22 244	21 566	678	43	16	90	88	303	138
55 - 60	insgesamt	38 466	37 431	1 035	60	38	170	112	350	305
	männlich	18 224	17 592	632	40	29	108	67	206	182
	weiblich	20 242	19 839	403	20	9	62	45	144	123
60 - 65	insgesamt	37 176	36 570	606	23	21	111	31	121	299
	männlich	15 086	14 783	303	8	14	56	21	68	136
	weiblich	22 090	21 787	303	15	7	55	10	53	163
65 - 70	insgesamt	32 538	32 188	350	23	15	87	11	42	172
	männlich	12 300	12 117	183	8	9	51	7	24	84
	weiblich	20 238	20 071	167	15	6	36	4	18	88
70 und mehr	insgesamt	85 469	84 871	598	36	25	130	12	38	357
	männlich	28 416	28 166	250	14	9	51	5	19	152
	weiblich	57 053	56 705	348	22	16	79	7	19	205
Insgesamt	insgesamt	660 084	614 968	45 116	1 063	1 302	4 692	3 415	23 244	11 400
	männlich	312 167	287 339	24 828	572	861	2 478	1 848	12 687	6 382
	weiblich	347 917	327 629	20 288	491	441	2 214	1 567	10 557	5 018

Volkszählung 1987

2 Bevölkerung am Ort der Hauptwohnung nach Altersgruppen und Staatsangehörigkeit

Alter von ... bis unter ... Jahren	Geschlecht	Insgesamt	Davon							
			Deutsche	Ausländer						
				zusammen	davon					
					grie- chisch	ita- lienisch	übrige EG-Staaten	jugo- slawisch	tür- kisch	sonstige/ keine
Nordrhein - Westfalen										
unter 5	insgesamt	811 315	713 789	97 526	4 453	9 789	6 368	6 964	49 154	20 798
	männlich	416 393	366 321	50 072	2 309	4 990	3 320	3 620	25 256	10 577
	weiblich	394 922	347 468	47 454	2 144	4 799	3 048	3 344	23 898	10 221
5 - 10	insgesamt	789 807	682 393	107 414	5 481	8 893	6 727	10 120	57 383	18 810
	männlich	405 198	349 506	55 692	2 815	4 512	3 431	5 166	30 054	9 714
	weiblich	384 609	332 887	51 722	2 666	4 381	3 296	4 954	27 329	9 096
10 - 15	insgesamt	806 372	690 325	116 047	7 775	9 201	9 109	11 167	63 559	15 236
	männlich	413 454	353 463	59 991	3 887	4 681	4 703	5 740	32 868	8 112
	weiblich	392 918	336 862	56 056	3 888	4 520	4 406	5 427	30 691	7 124
15 - 20	insgesamt	1 208 037	1 093 170	114 867	8 188	10 975	12 887	7 961	60 482	14 374
	männlich	619 054	558 299	60 755	4 015	5 750	6 724	4 107	32 104	8 055
	weiblich	588 983	534 871	54 112	4 173	5 225	6 163	3 854	28 378	6 319
20 - 25	insgesamt	1 452 502	1 333 195	119 307	7 067	13 282	16 217	5 346	54 913	22 482
	männlich	743 133	676 564	66 569	3 659	7 381	8 153	2 569	31 460	13 347
	weiblich	709 369	656 631	52 738	3 408	5 901	8 064	2 777	23 453	9 135
25 - 30	insgesamt	1 341 982	1 231 218	110 764	7 097	14 685	17 588	5 573	32 970	32 851
	männlich	684 563	623 014	61 549	3 888	8 680	9 363	2 274	17 885	19 459
	weiblich	657 419	608 204	49 215	3 209	6 005	8 225	3 299	15 085	13 392
30 - 35	insgesamt	1 189 323	1 078 673	110 650	5 912	14 064	17 993	10 947	27 745	33 989
	männlich	601 664	545 267	56 397	3 031	9 026	8 770	9 700	12 573	19 297
	weiblich	587 659	533 406	54 253	2 881	5 038	9 223	7 247	15 172	14 692
35 - 40	insgesamt	1 126 550	1 001 978	124 572	6 514	12 452	20 163	20 731	34 694	30 018
	männlich	568 733	505 130	63 603	2 918	8 307	9 580	11 388	14 113	17 297
	weiblich	557 817	496 848	60 969	3 596	4 145	10 583	9 343	20 581	12 721
40 - 45	insgesamt	1 010 872	899 357	111 515	7 509	9 355	18 196	14 558	43 021	18 876
	männlich	513 513	447 549	65 964	4 094	6 318	9 817	9 511	24 970	11 254
	weiblich	497 359	451 808	45 551	3 415	3 037	8 379	5 047	18 051	7 622
45 - 50	insgesamt	1 339 583	1 243 549	96 034	8 616	9 366	13 826	11 591	39 189	13 446
	männlich	684 515	620 935	63 580	4 992	6 572	8 482	7 687	27 080	8 767
	weiblich	655 068	622 614	32 454	3 624	2 794	5 344	3 904	12 109	4 679
50 - 55	insgesamt	1 158 694	1 094 483	64 211	8 084	7 485	12 234	8 205	19 573	8 630
	männlich	591 175	548 139	43 036	4 762	5 225	7 866	5 501	13 786	5 896
	weiblich	567 519	546 344	21 175	3 322	2 260	4 368	2 704	5 787	2 734
55 - 60	insgesamt	1 055 637	1 018 620	37 017	5 288	4 945	9 469	4 441	6 936	5 938
	männlich	531 107	507 570	23 537	3 210	3 432	5 814	2 900	4 390	3 791
	weiblich	524 530	511 050	13 480	2 078	1 513	3 655	1 541	2 546	2 147
60 - 65	insgesamt	940 358	918 730	21 628	1 997	2 742	7 565	1 509	1 971	5 844
	männlich	400 051	387 570	12 481	1 280	1 814	4 071	912	1 133	3 271
	weiblich	540 307	531 160	9 147	717	928	3 494	597	838	2 573
65 - 70	insgesamt	719 901	708 363	11 538	473	1 088	5 103	519	508	3 847
	männlich	277 490	271 293	6 197	263	629	2 620	296	227	2 162
	weiblich	442 411	437 070	5 341	210	459	2 483	223	281	1 685
70 und mehr	insgesamt	1 760 912	1 743 927	16 985	726	1 273	7 900	627	743	5 716
	männlich	560 421	552 865	7 556	227	624	3 254	326	258	2 867
	weiblich	1 200 491	1 191 062	9 429	499	649	4 646	301	485	2 849
Insgesamt	insgesamt	16 711 845	15 451 770	1 260 075	85 180	129 595	181 345	120 259	492 841	250 855
	männlich	8 010 464	7 313 485	696 979	45 350	77 941	95 968	65 697	268 157	143 866
	weiblich	8 701 381	8 138 285	563 096	39 830	51 654	85 377	54 562	224 684	106 989

Volkszählung 1987

2 Bevölkerung am Ort der Hauptwohnung nach Altersgruppen und Staatsangehörigkeit

Alter von ... bis unter ... Jahren	Geschlecht	Insgesamt	Davon							
			Deutsche	Ausländer						
				zusammen	davon					
					grie- chisch	ita- lienisch	übrige EG-Staaten	jugo- slawisch	tür- kisch	sonstige/ keine
Hessen										
unter 5	insgesamt	256 898	222 953	33 945	1 362	4 606	2 495	3 142	13 423	8 917
	männlich	132 111	114 658	17 453	715	2 341	1 267	1 585	6 936	4 609
	weiblich	124 787	108 295	16 492	647	2 265	1 228	1 557	6 487	4 308
5 - 10	insgesamt	258 648	222 400	36 248	1 673	4 480	2 742	4 654	13 917	8 782
	männlich	132 837	113 987	18 850	827	2 342	1 437	2 311	7 344	4 589
	weiblich	125 811	108 413	17 398	846	2 138	1 305	2 343	6 573	4 193
10 - 15	insgesamt	262 763	225 534	37 229	2 237	4 467	3 334	5 524	14 341	7 326
	männlich	134 876	115 503	19 373	1 119	2 270	1 725	2 879	7 501	3 879
	weiblich	127 887	110 031	17 856	1 118	2 197	1 609	2 645	6 840	3 447
15 - 20	insgesamt	380 347	341 684	38 663	2 410	5 268	4 128	4 118	15 436	7 303
	männlich	194 964	174 604	20 360	1 183	2 680	2 093	2 073	8 282	4 049
	weiblich	185 383	167 080	18 303	1 227	2 588	2 035	2 045	7 154	3 254
20 - 25	insgesamt	466 864	422 273	44 591	2 253	6 517	5 580	2 672	17 134	10 435
	männlich	237 596	213 728	23 868	1 144	3 626	2 592	1 260	9 550	5 696
	weiblich	229 268	208 545	20 723	1 109	2 891	2 988	1 412	7 584	4 739
25 - 30	insgesamt	439 964	395 656	44 308	2 459	7 106	5 913	2 940	10 395	15 495
	männlich	224 332	200 110	24 222	1 388	4 181	2 919	1 282	5 684	8 768
	weiblich	215 632	195 546	20 086	1 071	2 925	2 994	1 658	4 711	6 727
30 - 35	insgesamt	394 668	348 209	46 459	1 976	6 600	5 835	5 907	9 156	16 985
	männlich	200 427	176 624	23 803	1 033	4 022	2 674	2 036	4 734	9 304
	weiblich	194 241	171 585	22 656	943	2 578	3 161	3 871	4 422	7 681
35 - 40	insgesamt	400 697	350 622	50 075	2 004	5 873	6 835	10 907	9 071	15 385
	männlich	203 201	177 258	25 943	897	3 743	3 299	5 699	3 806	8 499
	weiblich	197 496	173 364	24 132	1 107	2 130	3 536	5 208	5 265	6 886
40 - 45	insgesamt	352 479	309 206	43 273	2 405	4 570	6 293	8 075	11 055	10 875
	männlich	182 135	156 536	25 599	1 357	2 993	3 246	5 094	6 547	6 362
	weiblich	170 344	152 670	17 674	1 048	1 577	3 047	2 981	4 508	4 513
45 - 50	insgesamt	443 369	407 360	36 009	2 603	4 251	4 624	6 543	10 614	7 374
	männlich	229 652	206 476	23 176	1 533	2 939	2 669	4 247	7 091	4 697
	weiblich	213 717	200 884	12 833	1 070	1 312	1 955	2 296	3 523	2 677
50 - 55	insgesamt	363 595	337 283	26 312	2 328	3 411	4 392	4 690	6 651	4 840
	männlich	186 289	169 134	17 155	1 403	2 374	2 671	2 926	4 569	3 212
	weiblich	177 306	168 149	9 157	925	1 037	1 721	1 764	2 082	1 628
55 - 60	insgesamt	325 199	308 917	16 282	1 558	2 300	3 029	2 853	2 964	3 578
	männlich	163 108	152 862	10 246	930	1 577	1 847	1 764	1 905	2 223
	weiblich	162 091	156 055	6 036	628	723	1 182	1 089	1 059	1 355
60 - 65	insgesamt	307 535	298 673	8 862	620	1 336	1 669	980	1 072	3 185
	männlich	132 760	127 485	5 275	385	889	990	552	675	1 784
	weiblich	174 775	171 188	3 587	235	447	679	428	397	1 401
65 - 70	insgesamt	244 618	240 462	4 156	181	531	744	339	244	2 117
	männlich	95 217	92 852	2 365	91	338	397	177	135	1 227
	weiblich	149 401	147 610	1 791	90	193	347	162	109	890
70 und mehr	insgesamt	610 133	605 280	4 853	240	473	938	217	241	2 744
	männlich	206 752	204 501	2 251	88	263	376	86	80	1 358
	weiblich	403 381	400 779	2 602	152	210	562	131	161	1 386
Insgesamt	insgesamt	5 507 777	5 036 512	471 265	26 309	61 789	58 551	63 561	135 714	125 341
	männlich	2 656 257	2 396 318	259 939	14 093	36 578	30 202	33 971	74 839	70 256
	weiblich	2 851 520	2 640 194	211 326	12 216	25 211	28 349	29 590	60 875	55 085

Volkszählung 1987

2 Bevölkerung am Ort der Hauptwohnung nach Altersgruppen und Staatsangehörigkeit

Alter von ... bis unter ... Jahren	Geschlecht	Insgesamt	Davon							
			Deutsche	Ausländer						
				zusammen	davon					
					grie- chisch	ita- lienisch	übrige EG-Staaten	jugo- slawisch	tür- kisch	sonstige/ keine
Rheinland - Pfalz										
unter 5	insgesamt	179 651	168 935	10 716	313	1 753	738	777	4 817	2 318
	männlich	91 951	86 445	5 506	155	920	388	411	2 426	1 206
	weiblich	87 700	82 490	5 210	158	833	350	366	2 391	1 112
5 - 10	insgesamt	178 673	167 110	11 563	387	1 649	797	1 232	5 373	2 125
	männlich	91 727	85 749	5 978	203	865	426	644	2 749	1 091
	weiblich	86 946	81 361	5 585	184	784	371	588	2 624	1 034
10 - 15	insgesamt	176 228	163 970	12 258	581	1 666	1 013	1 396	5 604	1 998
	männlich	90 392	84 092	6 300	301	820	551	698	2 885	1 045
	weiblich	85 836	79 878	5 958	280	846	462	698	2 719	953
15 - 20	insgesamt	258 850	246 347	12 503	614	1 992	1 348	846	5 561	2 142
	männlich	132 476	125 912	6 564	288	1 073	665	450	2 946	1 142
	weiblich	126 374	120 435	5 939	326	919	683	396	2 615	1 000
20 - 25	insgesamt	310 580	295 724	14 856	545	2 331	2 087	568	5 425	3 900
	männlich	160 405	152 167	8 238	255	1 358	1 018	261	3 052	2 294
	weiblich	150 175	143 557	6 618	290	973	1 069	307	2 373	1 606
25 - 30	insgesamt	290 009	274 953	15 056	503	2 626	2 253	632	3 546	5 496
	männlich	149 063	140 632	8 431	287	1 548	1 103	239	1 947	3 307
	weiblich	140 946	134 321	6 625	216	1 078	1 150	393	1 599	2 189
30 - 35	insgesamt	261 978	247 176	14 802	454	2 468	2 353	1 413	2 947	5 167
	männlich	133 561	125 934	7 627	197	1 582	1 081	407	1 449	2 911
	weiblich	128 417	121 242	7 175	257	886	1 272	1 006	1 498	2 256
35 - 40	insgesamt	250 043	234 221	15 822	431	2 147	2 798	2 795	3 405	4 246
	männlich	128 490	120 341	8 149	177	1 449	1 303	1 510	1 355	2 355
	weiblich	121 553	113 880	7 673	254	698	1 495	1 285	2 050	1 891
40 - 45	insgesamt	199 590	185 959	13 631	598	1 683	2 192	1 840	4 356	2 962
	männlich	102 530	94 419	8 111	332	1 109	1 189	1 204	2 558	1 719
	weiblich	97 060	91 540	5 520	266	574	1 003	636	1 798	1 243
45 - 50	insgesamt	278 864	267 916	10 948	612	1 580	1 462	1 468	3 814	2 012
	männlich	142 736	135 615	7 121	385	1 138	821	1 012	2 519	1 246
	weiblich	136 128	132 301	3 827	227	442	641	456	1 295	766
50 - 55	insgesamt	243 475	235 962	7 513	533	1 248	1 176	1 039	2 164	1 353
	männlich	124 517	119 492	5 025	331	865	718	734	1 517	860
	weiblich	118 958	116 470	2 488	202	383	458	305	647	493
55 - 60	insgesamt	225 650	220 886	4 764	359	794	987	581	796	1 247
	männlich	112 688	109 673	3 015	211	540	550	414	500	800
	weiblich	112 962	111 213	1 749	148	254	437	167	296	447
60 - 65	insgesamt	213 079	209 521	3 558	127	433	926	211	264	1 597
	männlich	90 145	87 885	2 260	74	289	498	131	178	1 090
	weiblich	122 934	121 636	1 298	53	144	428	80	86	507
65 - 70	insgesamt	163 788	161 877	1 911	38	199	540	86	51	997
	männlich	63 211	62 086	1 125	16	116	279	52	29	633
	weiblich	100 577	99 791	786	22	83	261	34	22	364
70 und mehr	insgesamt	400 365	397 846	2 519	66	224	769	76	52	1 332
	männlich	133 702	132 401	1 301	27	107	360	32	25	750
	weiblich	266 663	265 445	1 218	39	117	409	44	27	582
Insgesamt	insgesamt	3 630 823	3 478 403	152 420	6 161	22 793	21 439	14 960	48 175	38 892
	männlich	1 747 594	1 662 843	84 751	3 239	13 779	10 950	8 199	26 135	22 449
	weiblich	1 883 229	1 815 560	67 669	2 922	9 014	10 489	6 761	22 040	16 443

Volkszählung 1987

2 Bevölkerung am Ort der Hauptwohnung nach Altersgruppen und Staatsangehörigkeit

Alter von ... bis unter ... Jahren	Geschlecht	Insgesamt	Davon							
			Deutsche	Ausländer						
				zusammen	davon					
					grie- chisch	ita- lienisch	übrige EG-Staaten	jugo- slawisch	tür- kisch	sonstige/ keine
Baden - Württemberg										
unter 5	insgesamt	486 389	426 838	59 551	3 415	13 800	2 960	7 855	24 103	7 418
	männlich	249 385	218 777	30 608	1 809	6 966	1 514	4 036	12 529	3 754
	weiblich	237 004	208 061	28 943	1 606	6 834	1 446	3 819	11 574	3 664
5 - 10	insgesamt	466 610	398 918	67 692	4 392	12 701	3 222	12 943	27 550	6 884
	männlich	238 759	203 977	34 782	2 251	6 412	1 655	6 613	14 219	3 632
	weiblich	227 851	194 941	32 910	2 141	6 289	1 567	6 330	13 331	3 252
10 - 15	insgesamt	473 303	401 294	72 009	6 360	12 345	4 106	15 439	27 342	6 417
	männlich	242 220	205 138	37 082	3 222	6 229	2 065	7 930	14 303	3 333
	weiblich	231 083	196 156	34 927	3 138	6 116	2 041	7 509	13 039	3 084
15 - 20	insgesamt	685 186	615 428	69 758	6 498	13 609	5 379	10 201	26 052	8 019
	männlich	350 943	314 237	36 706	3 235	7 128	2 659	5 215	14 023	4 446
	weiblich	334 243	301 191	33 052	3 263	6 481	2 720	4 986	12 029	3 573
20 - 25	insgesamt	845 657	765 943	79 714	5 255	16 673	7 886	6 145	28 881	14 874
	männlich	435 654	390 326	45 328	2 732	9 485	3 886	2 895	17 549	8 781
	weiblich	410 003	375 617	34 386	2 523	7 188	4 000	3 250	11 332	6 093
25 - 30	insgesamt	777 400	702 152	75 248	5 069	18 346	7 829	6 095	17 921	19 988
	männlich	400 113	358 605	41 508	2 841	10 728	4 029	2 283	9 544	12 083
	weiblich	377 287	343 547	33 740	2 228	7 618	3 800	3 812	8 377	7 905
30 - 35	insgesamt	668 194	589 821	78 373	4 347	16 923	7 710	13 657	16 511	19 225
	männlich	339 381	299 774	39 607	2 176	10 369	3 827	3 853	8 478	10 904
	weiblich	328 813	290 047	38 766	2 171	6 554	3 883	9 804	8 033	8 321
35 - 40	insgesamt	635 094	545 399	89 695	5 000	14 784	8 575	28 461	16 667	16 208
	männlich	322 580	275 552	47 028	2 197	9 591	4 211	14 880	7 184	8 965
	weiblich	312 514	269 847	42 667	2 803	5 193	4 364	13 581	9 483	7 243
40 - 45	insgesamt	564 376	485 799	78 577	5 691	11 502	7 499	21 392	21 083	11 410
	männlich	290 905	243 302	47 603	3 074	7 563	4 088	13 740	12 682	6 456
	weiblich	273 471	242 497	30 974	2 617	3 939	3 411	7 652	8 401	4 954
45 - 50	insgesamt	738 772	671 403	67 369	6 199	10 548	5 412	17 695	19 470	8 045
	männlich	379 137	335 648	43 489	3 401	7 229	3 180	11 613	13 236	4 830
	weiblich	359 635	335 755	23 880	2 798	3 319	2 232	6 082	6 234	3 215
50 - 55	insgesamt	610 161	560 256	49 905	5 966	9 070	4 714	12 994	12 251	4 910
	männlich	313 454	281 124	32 330	3 410	6 138	2 884	8 334	8 612	2 952
	weiblich	296 707	279 132	17 575	2 556	2 932	1 830	4 660	3 639	1 958
55 - 60	insgesamt	532 552	501 707	30 845	4 024	6 331	3 484	7 640	5 340	4 026
	männlich	266 476	246 855	19 621	2 394	4 416	2 080	4 826	3 519	2 386
	weiblich	266 076	254 852	11 224	1 630	1 915	1 404	2 814	1 821	1 640
60 - 65	insgesamt	472 226	456 637	15 589	1 512	3 362	2 191	2 505	1 691	4 328
	männlich	198 803	189 551	9 252	942	2 254	1 194	1 338	1 124	2 400
	weiblich	273 423	267 086	6 337	570	1 108	997	1 167	567	1 928
65 - 70	insgesamt	377 611	370 993	6 618	347	1 137	1 165	750	337	2 882
	männlich	142 477	138 787	3 690	198	693	612	396	192	1 599
	weiblich	235 134	232 206	2 928	149	444	553	354	145	1 283
70 und mehr	insgesamt	952 856	944 122	8 734	409	1 162	1 521	442	227	4 973
	männlich	317 865	313 931	3 934	150	593	649	175	86	2 281
	weiblich	634 991	630 191	4 800	259	569	872	267	141	2 692
Insgesamt	insgesamt	9 286 387	8 436 710	849 677	64 484	162 293	73 653	164 214	245 426	139 607
	männlich	4 488 152	4 015 584	472 568	34 032	95 794	38 533	88 127	137 280	78 802
	weiblich	4 798 235	4 421 126	377 109	30 452	66 499	35 120	76 087	108 146	60 805

Volkszählung 1987

2 Bevölkerung am Ort der Hauptwohnung nach Altersgruppen und Staatsangehörigkeit

Alter von ... bis unter ... Jahren	Geschlecht	Insgesamt	Davon							
			Deutsche	Ausländer						
				zusammen	davon					
					grie- chisch	ita- lienisch	übrige EG-Staaten	jugo- slawisch	tür- kisch	sonstige/ keine
Bayern										
unter 5	insgesamt	563 697	526 696	37 001	1 923	4 008	1 590	4 730	17 496	7 254
	männlich	288 983	269 921	19 062	1 005	2 064	818	2 468	8 972	3 735
	weiblich	274 714	256 775	17 939	918	1 944	772	2 262	8 524	3 519
5 - 10	insgesamt	549 387	507 115	42 272	2 515	3 719	1 544	7 224	20 138	7 132
	männlich	282 255	260 418	21 837	1 254	1 882	767	3 728	10 502	3 704
	weiblich	267 132	246 697	20 435	1 261	1 837	777	3 496	9 636	3 428
10 - 15	insgesamt	550 673	504 500	46 173	4 193	3 853	1 788	8 158	20 934	7 247
	männlich	282 536	258 582	23 954	2 103	1 995	926	4 202	10 897	3 831
	weiblich	268 137	245 918	22 219	2 090	1 858	862	3 956	10 037	3 416
15 - 20	insgesamt	780 187	734 043	46 144	4 160	4 842	2 334	5 301	20 585	8 922
	männlich	399 062	374 524	24 538	2 113	2 678	1 134	2 686	11 176	4 751
	weiblich	381 125	359 519	21 606	2 047	2 164	1 200	2 615	9 409	4 171
20 - 25	insgesamt	954 550	899 722	54 828	3 269	6 807	4 097	3 291	21 253	16 111
	männlich	487 249	456 174	31 075	1 685	4 156	1 876	1 584	12 497	9 277
	weiblich	467 301	443 548	23 753	1 584	2 651	2 221	1 707	8 756	6 834
25 - 30	insgesamt	892 267	837 695	54 572	2 937	7 489	4 776	3 627	12 546	23 197
	männlich	456 468	425 668	30 800	1 717	4 736	2 323	1 398	6 734	13 892
	weiblich	435 799	412 027	23 772	1 220	2 753	2 453	2 229	5 812	9 305
30 - 35	insgesamt	771 458	711 780	59 678	2 536	6 636	4 912	8 990	12 852	23 752
	männlich	392 109	362 649	29 460	1 215	4 345	2 267	2 586	6 122	12 925
	weiblich	379 349	349 131	30 218	1 321	2 291	2 645	6 404	6 730	10 827
35 - 40	insgesamt	753 081	679 473	73 608	3 433	6 143	5 637	20 240	14 992	23 163
	männlich	382 969	344 986	37 983	1 460	4 156	2 552	10 891	6 006	12 918
	weiblich	370 112	334 487	35 625	1 973	1 987	3 085	5 349	8 986	10 245
40 - 45	insgesamt	675 530	612 473	63 057	4 313	5 056	4 582	14 923	17 235	16 948
	männlich	348 955	310 728	38 227	2 371	3 518	2 337	10 062	10 107	9 832
	weiblich	326 575	301 745	24 830	1 942	1 538	2 245	4 861	7 128	7 116
45 - 50	insgesamt	867 686	815 973	51 713	4 266	4 832	2 906	12 315	15 715	11 679
	männlich	445 029	411 097	33 932	2 445	3 557	1 679	8 551	10 495	7 205
	weiblich	422 657	404 876	17 781	1 821	1 275	1 227	3 764	5 220	4 474
50 - 55	insgesamt	692 163	658 618	33 545	3 819	3 583	2 179	8 983	8 809	6 172
	männlich	349 292	326 797	22 495	2 278	2 651	1 345	6 293	6 024	3 904
	weiblich	342 871	331 821	11 050	1 541	932	834	2 690	2 785	2 268
55 - 60	insgesamt	625 983	605 522	20 461	2 347	2 517	1 499	4 930	3 741	5 427
	männlich	307 993	294 876	13 117	1 460	1 826	892	3 381	2 388	3 170
	weiblich	317 990	310 646	7 344	887	691	607	1 549	1 353	2 257
60 - 65	insgesamt	587 773	575 697	12 076	883	1 352	1 102	1 436	1 226	6 077
	männlich	244 115	237 188	6 927	566	923	590	822	776	3 250
	weiblich	343 658	338 509	5 149	317	429	512	614	450	2 827
65 - 70	insgesamt	477 851	471 161	6 690	261	555	742	434	272	4 426
	männlich	181 491	177 697	3 794	171	345	384	272	151	2 471
	weiblich	296 360	293 464	2 896	90	210	358	162	121	1 955
70 und mehr	insgesamt	1 160 357	1 150 623	9 734	291	677	1 020	338	212	7 196
	männlich	388 897	384 177	4 720	136	365	448	193	78	3 500
	weiblich	771 460	766 446	5 014	155	312	572	145	134	3 696
Insgesamt	insgesamt	10 902 643	10 291 091	611 552	41 146	62 069	40 708	104 920	188 006	174 703
	männlich	5 237 403	4 895 482	341 921	21 979	39 197	20 338	59 117	102 925	98 365
	weiblich	5 665 240	5 395 609	269 631	19 167	22 872	20 370	45 803	85 081	76 338

Volkszählung 1987

2 Bevölkerung am Ort der Hauptwohnung nach Altersgruppen und Staatsangehörigkeit

Alter von ... bis unter ... Jahren	Geschlecht	Insgesamt	Davon							
			Deutsche	Ausländer						
				zusammen	davon					
					grie- chisch	ita- lienisch	übrige EG-Staaten	jugo- slawisch	tür- kisch	sonstige/ keine
Saarland										
unter 5	insgesamt	49 801	46 954	2 847	38	1 105	220	88	716	680
	männlich	25 802	24 283	1 519	17	589	124	47	385	357
	weiblich	23 999	22 671	1 328	21	516	96	41	331	323
5 - 10	insgesamt	49 493	46 483	3 010	32	1 251	229	93	850	555
	männlich	25 111	23 568	1 543	8	664	107	41	426	297
	weiblich	24 382	22 915	1 467	24	587	122	52	424	258
10 - 15	insgesamt	47 442	44 024	3 418	40	1 374	313	99	1 115	477
	männlich	24 401	22 672	1 729	22	697	156	49	564	241
	weiblich	23 041	21 352	1 689	18	677	157	50	551	236
15 - 20	insgesamt	71 052	67 393	3 659	48	1 613	438	73	962	525
	männlich	36 276	34 359	1 917	20	804	228	29	529	307
	weiblich	34 776	33 034	1 742	28	809	210	44	433	218
20 - 25	insgesamt	90 774	86 458	4 316	74	1 713	697	71	690	1 071
	männlich	46 297	43 897	2 400	50	921	294	28	411	696
	weiblich	44 477	42 561	1 916	24	792	403	43	279	375
25 - 30	insgesamt	89 107	84 652	4 455	76	1 505	853	86	319	1 616
	männlich	46 022	43 466	2 556	33	858	385	31	180	1 069
	weiblich	43 085	41 186	1 899	43	647	468	55	139	547
30 - 35	insgesamt	79 683	75 130	4 553	65	1 501	999	121	401	1 466
	männlich	40 933	38 451	2 482	33	920	411	32	151	935
	weiblich	38 750	36 679	2 071	32	581	588	89	250	531
35 - 40	insgesamt	75 759	71 221	4 538	56	1 372	1 092	242	728	1 048
	männlich	39 330	36 723	2 607	31	852	572	123	345	684
	weiblich	36 429	34 498	1 931	25	520	520	119	383	364
40 - 45	insgesamt	56 018	52 527	3 491	61	1 078	645	174	898	635
	männlich	28 452	26 220	2 232	31	683	365	115	635	403
	weiblich	27 566	26 307	1 259	30	395	280	59	263	232
45 - 50	insgesamt	82 618	79 840	2 778	54	1 239	402	129	494	460
	männlich	41 693	39 863	1 830	35	823	232	90	350	300
	weiblich	40 925	39 977	948	19	416	170	39	144	160
50 - 55	insgesamt	74 397	72 380	2 017	44	994	395	81	195	308
	männlich	37 348	36 010	1 338	24	664	230	62	146	212
	weiblich	37 049	36 370	679	20	330	165	19	49	96
55 - 60	insgesamt	68 696	67 148	1 548	20	712	478	54	59	225
	männlich	33 926	32 988	938	14	474	229	32	38	151
	weiblich	34 770	34 160	610	6	238	249	22	21	74
60 - 65	insgesamt	64 554	63 349	1 205	13	396	519	22	17	238
	männlich	27 146	26 437	709	7	272	247	16	15	152
	weiblich	37 408	36 912	496	6	124	272	6	2	86
65 - 70	insgesamt	47 502	46 805	697	5	198	340	4	5	145
	männlich	18 551	18 177	374	1	110	180	2	1	80
	weiblich	28 951	28 628	323	4	88	160	2	4	65
70 und mehr	insgesamt	108 764	107 745	1 019	4	273	476	18	8	240
	männlich	34 691	34 208	483	2	132	208	8	3	130
	weiblich	74 073	73 537	536	2	141	268	10	5	110
Insgesamt	insgesamt	1 055 660	1 012 109	43 551	630	16 324	8 096	1 355	7 457	9 689
	männlich	505 979	481 322	24 657	328	9 463	3 968	705	4 179	6 014
	weiblich	549 681	530 787	18 894	302	6 861	4 128	650	3 278	3 675

Volkszählung 1987
2 Bevölkerung am Ort der Hauptwohnung nach Altersgruppen und Staatsangehörigkeit

Alter von ... bis unter ... Jahren	Geschlecht	Insgesamt	Davon							
			Deutsche	Ausländer						
				zusammen	davon					
					grie- chisch	ita- lienisch	übrige EG-Staaten	jugo- slawisch	tür- kisch	sonstige/ keine
Berlin (West)										
unter 5	insgesamt	88 049	69 876	18 173	311	350	494	1 632	11 462	3 924
	männlich	45 115	35 861	9 254	156	178	262	825	5 828	2 005
	weiblich	42 934	34 015	8 919	155	172	232	807	5 634	1 919
5 - 10	insgesamt	82 582	64 435	18 147	331	250	421	2 318	11 072	3 755
	männlich	42 448	33 092	9 356	171	123	203	1 192	5 781	1 886
	weiblich	40 134	31 343	8 791	160	127	218	1 126	5 291	1 869
10 - 15	insgesamt	80 260	61 511	18 749	476	245	379	2 795	12 085	2 769
	männlich	41 129	31 489	9 640	238	120	182	1 402	6 276	1 422
	weiblich	39 131	30 022	9 109	238	125	197	1 393	5 809	1 347
15 - 20	insgesamt	113 082	93 326	19 756	537	407	619	2 144	13 001	3 048
	männlich	58 304	47 832	10 472	260	237	294	1 110	6 823	1 748
	weiblich	54 778	45 494	9 284	277	170	325	1 034	6 178	1 300
20 - 25	insgesamt	168 629	144 854	23 775	610	813	1 520	1 419	14 403	5 010
	männlich	86 700	73 673	13 027	355	506	794	690	7 947	2 735
	weiblich	81 929	71 181	10 748	255	307	726	729	6 456	2 275
25 - 30	insgesamt	162 788	140 546	22 242	745	1 004	2 026	1 236	8 655	8 576
	männlich	86 006	73 623	12 383	469	664	1 085	593	4 947	4 625
	weiblich	76 782	66 923	9 859	276	340	941	643	3 708	3 951
30 - 35	insgesamt	142 635	120 798	21 837	557	829	1 888	2 267	7 139	9 157
	männlich	73 643	62 250	11 393	323	567	949	753	3 627	5 174
	weiblich	68 992	58 548	10 444	234	262	939	1 514	3 512	3 983
35 - 40	insgesamt	154 381	130 574	23 807	570	746	1 816	5 515	7 724	7 436
	männlich	77 675	66 413	11 262	247	577	967	2 336	2 881	4 254
	weiblich	76 706	64 161	12 545	323	169	849	3 179	4 843	3 182
40 - 45	insgesamt	151 148	130 942	20 206	666	636	1 259	3 760	9 252	4 633
	männlich	80 043	68 631	11 412	376	491	686	2 199	4 805	2 855
	weiblich	71 105	62 311	8 794	290	145	573	1 561	4 447	1 778
45 - 50	insgesamt	176 341	159 532	16 809	670	564	928	2 609	9 239	2 799
	männlich	93 048	82 409	10 639	419	465	624	1 498	5 845	1 788
	weiblich	83 293	77 123	6 170	251	99	304	1 111	3 394	1 011
50 - 55	insgesamt	129 141	119 010	10 131	649	351	575	1 629	5 216	1 711
	männlich	65 832	59 267	6 565	400	294	384	903	3 491	1 093
	weiblich	63 309	59 743	3 566	249	57	191	726	1 725	618
55 - 60	insgesamt	98 917	94 243	4 674	321	184	491	868	1 698	1 112
	männlich	47 144	44 308	2 836	199	136	291	502	1 031	677
	weiblich	51 773	49 935	1 838	122	48	200	366	667	435
60 - 65	insgesamt	88 747	86 648	2 099	119	118	381	224	490	767
	männlich	33 404	32 280	1 124	72	69	193	137	287	366
	weiblich	55 343	54 368	975	47	49	188	87	203	401
65 - 70	insgesamt	83 840	82 684	1 156	41	78	261	84	118	574
	männlich	27 386	26 764	622	26	44	137	52	59	304
	weiblich	56 454	55 920	534	15	34	124	32	59	270
70 und mehr	insgesamt	292 169	290 241	1 928	83	147	369	56	109	1 164
	männlich	78 154	77 322	832	29	80	160	28	39	496
	weiblich	214 015	212 919	1 096	54	67	209	28	70	668
Insgesamt	insgesamt	2 012 709	1 789 220	223 489	6 686	6 722	13 427	28 556	111 663	56 435
	männlich	936 031	815 214	120 817	3 740	4 551	7 211	14 220	59 667	31 428
	weiblich	1 076 678	974 006	102 672	2 946	2 171	6 216	14 336	51 996	25 007

Volkszählung 1987

2 Bevölkerung am Ort der Hauptwohnung nach Altersgruppen und Staatsangehörigkeit

Alter von ... bis unter ... Jahren	Geschlecht	Insgesamt	Davon							
			Deutsche	Ausländer						
				zusammen	davon					
					grie- chisch	ita- lienisch	übrige EG-Staaten	jugo- slawisch	tür- kisch	sonstige/ keine
Bundesgebiet										
unter 5	insgesamt	2 984 744	2 687 478	297 266	13 044	37 491	17 974	27 824	139 349	61 584
	männlich	1 531 560	1 378 520	153 040	6 807	19 059	9 279	14 367	71 888	31 640
	weiblich	1 453 184	1 308 958	144 226	6 237	18 432	8 695	13 457	67 461	29 944
5 - 10	insgesamt	2 929 037	2 602 431	326 606	16 222	34 959	19 076	42 436	156 899	57 014
	männlich	1 502 515	1 333 631	168 884	8 249	17 864	9 799	21 671	81 767	29 534
	weiblich	1 426 522	1 268 800	157 722	7 973	17 095	9 277	20 765	75 132	27 480
10 - 15	insgesamt	2 989 258	2 640 776	348 482	23 539	35 288	24 499	49 023	167 080	49 053
	männlich	1 532 798	1 352 487	180 311	11 847	17 944	12 596	25 167	86 774	25 983
	weiblich	1 456 460	1 288 289	168 171	11 692	17 344	11 903	23 856	80 306	23 070
15 - 20	insgesamt	4 390 590	4 040 903	349 687	24 605	41 591	32 893	33 621	164 723	52 254
	männlich	2 249 951	2 065 108	184 843	12 175	21 861	16 777	17 234	87 998	28 798
	weiblich	2 140 639	1 975 795	164 844	12 430	19 730	16 116	16 387	76 725	23 456
20 - 25	insgesamt	5 326 401	4 935 052	391 349	21 154	51 763	45 276	21 511	164 170	87 475
	männlich	2 733 325	2 515 222	218 103	10 973	29 567	22 058	10 284	94 729	50 492
	weiblich	2 593 076	2 419 830	173 246	10 181	22 196	23 218	11 227	69 441	36 983
25 - 30	insgesamt	4 913 116	4 533 952	379 164	21 142	56 612	49 527	22 249	100 424	129 210
	männlich	2 518 300	2 306 935	211 365	11 923	33 854	25 535	8 923	54 954	76 176
	weiblich	2 394 816	2 227 017	167 799	9 219	22 758	23 992	13 326	45 470	53 034
30 - 35	insgesamt	4 313 030	3 923 491	389 539	17 720	52 526	50 456	47 524	88 675	132 638
	männlich	2 192 311	1 993 738	198 573	9 012	33 160	24 301	14 620	42 911	74 569
	weiblich	2 120 719	1 929 753	190 966	8 708	19 366	26 155	32 904	45 764	58 069
35 - 40	insgesamt	4 206 056	3 764 698	441 358	19 893	47 105	57 331	57 746	102 089	117 194
	männlich	2 138 355	1 911 127	227 228	8 820	31 207	27 436	51 730	41 821	66 214
	weiblich	2 067 701	1 853 571	214 130	11 073	15 898	29 895	46 016	60 268	50 980
40 - 45	insgesamt	3 763 026	3 379 385	383 641	23 327	36 726	49 761	70 739	124 478	78 610
	männlich	1 934 441	1 706 151	228 290	12 763	24 742	26 497	45 882	72 528	45 878
	weiblich	1 828 585	1 673 234	155 351	10 564	11 984	23 264	24 857	51 950	32 732
45 - 50	insgesamt	4 912 419	4 590 843	321 576	25 423	35 131	35 879	56 914	114 935	53 294
	männlich	2 525 431	2 315 945	209 486	14 626	24 831	21 469	37 729	77 514	33 317
	weiblich	2 386 988	2 274 898	112 090	10 797	10 300	14 410	19 185	37 421	19 977
50 - 55	insgesamt	4 064 246	3 845 216	219 030	23 479	28 119	30 560	40 816	63 532	32 524
	männlich	2 069 907	1 925 222	144 685	13 802	19 723	19 211	26 819	44 155	20 975
	weiblich	1 994 339	1 919 994	74 345	9 677	8 396	11 349	13 997	19 377	11 549
55 - 60	insgesamt	3 616 027	3 485 445	130 582	15 329	19 038	23 159	23 039	24 784	25 233
	männlich	1 795 124	1 712 473	82 651	9 256	13 351	13 972	14 915	15 840	15 317
	weiblich	1 820 903	1 772 972	47 931	6 073	5 687	9 187	8 124	8 944	9 916
60 - 65	insgesamt	3 321 383	3 246 562	74 821	5 855	10 395	17 330	7 433	7 812	25 996
	männlich	1 396 196	1 352 600	43 596	3 662	6 971	9 410	4 222	4 875	14 456
	weiblich	1 925 187	1 893 962	31 225	2 193	3 424	7 920	3 211	2 937	11 540
65 - 70	insgesamt	2 649 382	2 611 124	38 258	1 541	4 098	10 635	2 436	1 844	17 704
	männlich	1 010 315	989 108	21 207	855	2 471	5 533	1 383	959	10 006
	weiblich	1 639 067	1 622 016	17 051	686	1 627	5 102	1 053	885	7 698
70 und mehr	insgesamt	6 698 327	6 644 111	54 216	2 230	4 591	15 250	2 060	1 938	28 147
	männlich	2 192 394	2 167 181	25 213	788	2 371	6 463	1 018	710	13 863
	weiblich	4 505 933	4 476 930	29 003	1 442	2 220	8 787	1 042	1 228	14 284
Insgesamt	insgesamt	61 077 042	56 931 467	4 145 575	254 503	495 433	479 606	545 371	1 422 732	947 930
	männlich	29 322 923	27 025 448	2 297 475	135 558	298 976	250 336	295 964	779 423	537 218
	weiblich	31 754 119	29 906 019	1 848 100	118 945	196 457	229 270	249 407	643 309	410 712

3 AUSLÄNDISCHE BEVÖLKERUNG AM ORT DER HAUPTWOHNUNG

LFD. NR.	ALTER VON ... BIS UNTER ... JAHREN	AUSLÄNDISCHE BEVÖLKERUNG AM ORT DER HAUPTWOHNUNG IM ALTER VON 15 BIS UNTER 65 JAHREN INSGESAMT	MIT HÖCHSTEM						
			ZUSAMMEN						
			ZUSAMMEN	VOLKS- HAUPTSCHULE	DARUNTER MIT PRAK- TISCHER BE- RUFSAUS- BILDUNG 1)	REALSCHULE ODER GLEICH- WERTIGER ABSCHLUSS	DARUNTER MIT PRAK- TISCHER BE- RUFSAUS- BILDUNG 1)	HOCH-, FACHHOCH- SCHULREIFE	DARUNTER MIT PRAK- TISCHER BE- RUFSAUS- BILDUNG 1)
MAENN									
01	15 - 16	37 982	10 838	10 838	-	-	-	-	-
02	16 - 17	37 876	18 683	15 010	-	3 673	-	-	-
03	17 - 18	37 079	27 341	21 042	560	5 597	84	702	14
04	18 - 19	36 424	32 062	23 720	1 478	6 772	228	1 570	43
05	19 - 20	35 482	33 335	23 420	4 458	6 669	892	3 246	98
06	ZUSAMMEN	184 843	122 259	94 030	6 496	22 711	1 204	5 518	155
07	20 - 21	35 713	34 653	23 445	6 622	6 341	1 689	4 867	241
08	21 - 22	42 469	41 631	28 451	8 736	6 867	2 443	6 313	641
09	22 - 23	46 302	46 302	30 848	9 477	7 704	2 799	7 750	965
10	23 - 24	47 400	47 400	29 944	8 570	8 274	2 784	9 182	1 319
11	24 - 25	46 219	46 219	28 195	7 643	7 757	2 446	10 267	1 455
12	ZUSAMMEN	218 103	216 205	140 883	41 048	36 943	12 161	38 379	4 621
13	25 - 26	42 937	42 937	25 237	7 040	6 966	2 230	10 734	1 495
14	26 - 27	41 047	41 047	23 396	6 784	6 508	2 200	11 143	1 432
15	27 - 28	43 667	43 667	25 137	7 251	6 597	2 167	11 933	1 690
16	28 - 29	41 515	41 515	23 344	7 352	6 383	2 192	11 788	1 704
17	29 - 30	42 199	42 199	24 525	7 533	6 258	2 142	11 416	1 660
18	ZUSAMMEN	211 365	211 365	121 639	35 960	32 712	10 931	57 014	7 981
19	30 - 31	42 506	42 506	26 315	7 570	5 864	2 329	10 327	1 617
20	31 - 32	43 932	43 932	27 458	7 566	6 072	2 355	10 402	1 654
21	32 - 33	39 585	39 585	24 187	6 981	5 579	2 239	9 819	1 648
22	33 - 34	35 684	35 684	21 437	6 585	5 019	2 141	9 228	1 482
23	34 - 35	36 866	36 866	22 342	7 481	5 145	2 328	9 379	1 623
24	ZUSAMMEN	198 573	198 573	121 739	36 183	27 679	11 392	49 155	8 024
25	35 - 36	37 374	37 374	23 209	8 046	5 288	2 437	8 877	1 602
26	36 - 37	41 029	41 029	26 526	9 324	5 892	2 830	8 611	1 576
27	37 - 38	48 207	48 207	32 892	11 048	6 443	3 260	8 872	1 716
28	38 - 39	49 743	49 743	34 725	11 698	6 618	3 238	8 400	1 646
29	39 - 40	50 875	50 875	35 933	11 843	6 751	3 350	8 191	1 634
30	ZUSAMMEN	227 228	227 228	153 285	51 959	30 992	15 235	42 951	8 176
31	40 - 41	51 088	51 088	36 498	11 795	6 668	3 280	7 922	1 467
32	41 - 42	44 836	44 836	32 968	9 708	5 312	2 509	6 566	1 221
33	42 - 43	44 931	44 931	33 410	9 837	5 080	2 433	6 441	1 216
34	43 - 44	43 685	43 685	32 755	9 700	4 867	2 301	6 063	1 107
35	44 - 45	43 750	43 750	33 280	9 053	4 537	2 098	5 933	1 062
36	ZUSAMMEN	228 290	228 290	168 911	50 093	26 464	12 621	32 915	6 073
37	45 - 46	43 177	43 177	33 313	8 902	4 420	1 993	5 444	980
38	46 - 47	43 789	43 789	34 316	8 886	4 200	1 912	5 273	951
39	47 - 48	44 785	44 785	35 816	8 808	3 908	1 743	5 061	870
40	48 - 49	40 084	40 084	31 977	7 775	3 565	1 566	4 542	807
41	49 - 50	37 651	37 651	30 229	7 007	3 214	1 335	4 208	719
42	ZUSAMMEN	209 486	209 486	165 651	41 378	19 307	8 569	24 528	4 327
43	50 - 51	33 895	33 895	27 143	6 625	3 001	1 259	3 751	644
44	51 - 52	30 647	30 647	24 610	6 000	2 658	1 151	3 379	557
45	52 - 53	27 683	27 683	22 334	5 458	2 336	1 028	3 013	515
46	53 - 54	28 021	28 021	23 108	5 344	2 180	893	2 733	455
47	54 - 55	24 439	24 439	20 008	4 555	1 935	773	2 496	453
48	ZUSAMMEN	144 685	144 685	117 203	27 982	12 110	5 104	15 372	2 624
49	55 - 56	20 864	20 864	16 865	4 062	1 739	682	2 260	335
50	56 - 57	18 510	18 510	14 849	3 616	1 521	569	2 140	323
51	57 - 58	16 666	16 666	13 265	3 010	1 385	506	2 016	340
52	58 - 59	14 150	14 150	11 228	2 517	1 118	409	1 804	279
53	59 - 60	12 461	12 461	9 830	2 156	1 050	363	1 581	206
54	ZUSAMMEN	82 651	82 651	66 037	15 361	6 813	2 529	9 801	1 483
55	60 - 61	11 041	11 041	8 648	1 783	987	300	1 406	201
56	61 - 62	9 706	9 706	7 489	1 618	864	304	1 353	175
57	62 - 63	8 571	8 571	6 472	1 464	815	275	1 284	175
58	63 - 64	7 598	7 598	5 673	1 292	785	267	1 140	154
59	64 - 65	6 680	6 680	4 937	1 150	668	212	1 075	140
60	ZUSAMMEN	43 596	43 596	33 219	7 307	4 119	1 358	6 258	845
61	ZUSAMMEN	1 748 820	1 684 338	1 182 597	313 767	219 850	81 104	281 891	44 309

1) NUR PRAKTISCHE BERUFSAUSBILDUNGEN, DIE 2 JAHRE UND LAENGER DAUEREN.

IM ALTER VON 15 BIS UNTER 65 JAHREN NACH HÖCHSTEM SCHULABSCHLUSS

ALLGEMEINEN SCHULABSCHLUSS									SCHUELER OHNE SCHUL- ABSCHLUSS	LFD. NR.
DARUNTER MIT HOECHSTEM BERUFSBILDENDEN ABSCHLUSS										
ZUSAMMEN	BERUFS- FACHSCHULE	DARUNTER MIT PRAK- TISCHER BE- RUFSAUS- BILDUNG 1)	FACHSCHULE	DARUNTER MIT PRAK- TISCHER BE- RUFSAUS- BILDUNG 1)	FACH- HOCHSCHULE	DARUNTER MIT PRAK- TISCHER BE- RUFSAUS- BILDUNG 1)	HOCHSCHULE	DARUNTER MIT PRAK- TISCHER BE- RUFSAUS- BILDUNG 1)		
-	-	-	-	-	-	-	-	-	27 144	01
731	731	-	-	-	-	-	-	-	19 193	02
1 391	1 391	43	-	-	-	-	-	-	9 738	03
1 915	1 298	80	617	66	-	-	-	-	4 362	04
2 323	1 449	282	874	209	-	-	-	-	2 147	05
6 360	4 869	405	1 491	275	-	-	-	-	62 584	06
2 647	1 337	408	687	288	623	168	-	-	1 060	07
3 474	1 616	542	877	398	470	77	511	140	838	08
4 117	1 720	598	1 051	508	659	105	687	167	-	09
4 612	1 660	619	1 127	503	824	168	1 001	162	-	10
5 130	1 599	547	1 266	572	947	154	1 318	180	-	11
19 980	7 932	2 714	5 008	2 269	3 523	672	3 517	649	1 898	12
5 691	1 426	546	1 343	578	1 269	228	1 653	159	-	13
6 118	1 250	493	1 305	580	1 432	268	2 131	172	-	14
7 313	1 376	534	1 541	697	1 763	359	2 633	216	-	15
7 885	1 319	543	1 654	755	1 892	385	3 020	224	-	16
8 111	1 381	581	1 576	762	1 951	373	3 203	229	-	17
35 118	6 752	2 697	7 419	3 372	8 307	1 613	12 640	1 000	-	18
8 404	1 335	573	1 663	730	1 923	383	3 483	263	-	19
8 762	1 320	521	1 718	807	1 947	407	3 777	264	-	20
8 579	1 253	528	1 667	760	2 027	417	3 632	286	-	21
8 486	1 192	516	1 674	798	2 014	403	3 606	252	-	22
8 978	1 315	556	1 843	913	2 046	425	3 774	273	-	23
43 209	6 415	2 694	8 565	4 068	9 957	2 035	18 272	1 338	-	24
9 008	1 376	587	1 797	866	2 086	432	3 749	308	-	25
9 294	1 576	711	1 949	995	2 127	487	3 642	311	-	26
9 993	1 835	773	2 295	1 191	2 273	543	3 590	290	-	27
9 870	1 894	808	2 240	1 135	2 153	532	3 583	292	-	28
9 880	1 992	902	2 271	1 143	2 164	529	3 453	275	-	29
48 045	8 673	3 781	10 552	5 330	10 803	2 523	18 017	1 476	-	30
9 670	1 891	822	2 198	1 080	2 088	532	3 493	278	-	31
7 786	1 475	651	1 735	858	1 736	446	2 840	223	-	32
7 767	1 428	654	1 763	910	1 743	454	2 833	200	-	33
7 316	1 353	610	1 577	843	1 748	417	2 638	218	-	34
7 188	1 347	565	1 497	720	1 644	407	2 700	212	-	35
39 727	7 434	3 302	8 770	4 411	8 959	2 256	14 504	1 131	-	36
6 659	1 250	548	1 437	735	1 521	396	2 451	199	-	37
6 400	1 216	545	1 370	646	1 431	389	2 383	188	-	38
6 063	1 177	524	1 315	653	1 341	344	2 230	145	-	39
5 293	969	408	1 189	568	1 158	301	1 977	168	-	40
4 867	983	422	1 004	479	1 062	252	1 818	138	-	41
29 282	5 595	2 451	6 315	3 081	6 513	1 682	10 859	838	-	42
4 336	791	353	874	411	1 029	250	1 642	142	-	43
3 922	766	346	805	400	855	204	1 496	120	-	44
3 450	648	268	714	345	797	219	1 291	95	-	45
3 189	623	263	691	341	670	169	1 205	82	-	46
2 909	580	245	574	281	668	180	1 087	94	-	47
17 806	3 408	1 475	3 658	1 778	4 019	1 022	6 721	533	-	48
2 615	468	205	527	267	600	134	1 020	70	-	49
2 362	402	172	423	207	571	123	966	59	-	50
2 205	346	156	452	199	522	111	885	76	-	51
1 940	306	147	371	173	439	105	824	67	-	52
1 724	277	111	320	135	377	80	750	38	-	53
10 846	1 799	791	2 093	981	2 509	553	4 445	310	-	54
1 504	254	98	275	117	321	63	654	47	-	55
1 412	220	95	248	103	329	69	615	39	-	56
1 278	163	56	255	119	287	62	573	45	-	57
1 129	153	61	218	95	264	47	494	35	-	58
1 049	151	65	192	86	262	51	444	30	-	59
6 372	941	375	1 188	520	1 463	292	2 780	196	-	60
256 745	53 878	20 685	55 059	26 085	56 053	12 648	91 755	7 471	64 482	61

3 AUSLÄNDISCHE BEVÖLKERUNG AM ORT DER HAUPTWOHNUNG

LFD. NR.	ALTER VON ... BIS UNTER ... JAHREN	AUSLÄNDISCHE BEVÖLKERUNG AM ORT DER HAUPTWOHNUNG IM ALTER VON 15 BIS UNTER 65 JAHREN INSGESAMT	MIT HÖCHSTEM						
			ZUSAMMEN						
			ZUSAMMEN	VOLKS-, HAUPTSCHULE	DARUNTER MIT PRAK- TISCHER BE- RUFSAUS- BILDUNG 1)	REALSCHULE ODER GLEICH- WERTIGER ABSCHLUSS	DARUNTER MIT PRAK- TISCHER BE- RUFSAUS- BILDUNG 1)	HOCH-, FACHHOCH- SCHULREIFE	DARUNTER MIT PRAK- TISCHER BE- RUFSAUS- BILDUNG 1)
01	15 - 16	34 512	10 262	10 262	-	-	-	-	-
02	16 - 17	33 696	16 822	13 087	-	3 735	-	-	-
03	17 - 18	32 788	23 875	17 379	397	5 745	66	751	12
04	18 - 19	32 173	28 180	19 270	1 027	7 169	280	1 741	27
05	19 - 20	31 675	29 830	19 037	2 429	7 319	1 047	3 474	87
06	ZUSAMMEN	164 844	108 969	79 035	3 853	23 968	1 393	5 966	126
07	20 - 21	31 207	30 402	18 872	3 406	6 752	1 702	4 778	236
08	21 - 22	35 299	34 737	22 139	3 976	6 615	2 049	5 983	470
09	22 - 23	36 699	36 699	23 124	4 174	6 879	2 354	6 696	770
10	23 - 24	35 752	35 752	22 032	3 746	6 543	2 236	7 177	830
11	24 - 25	34 289	34 289	20 871	3 301	5 914	1 954	7 504	698
12	ZUSAMMEN	173 246	171 879	107 038	18 603	32 703	10 295	32 138	3 204
13	25 - 26	33 731	33 731	20 616	3 042	5 626	1 768	7 489	941
14	26 - 27	33 019	33 019	19 901	2 986	5 397	1 677	7 721	963
15	27 - 28	35 234	35 234	21 757	3 323	5 532	1 675	7 945	1 063
16	28 - 29	32 896	32 896	19 734	3 165	5 183	1 626	7 579	1 050
17	29 - 30	32 919	32 919	20 115	3 383	4 858	1 505	7 546	1 079
18	ZUSAMMEN	167 799	167 799	102 123	15 699	26 596	8 251	39 080	5 096
19	30 - 31	33 082	33 082	21 340	3 404	4 550	1 593	7 192	994
20	31 - 32	37 116	37 116	24 803	3 624	4 765	1 624	7 548	1 073
21	32 - 33	38 867	38 867	26 341	3 778	5 074	1 741	7 452	1 057
22	33 - 34	39 355	39 355	26 754	3 867	5 251	1 770	7 350	1 110
23	34 - 35	42 546	42 546	29 550	4 276	5 601	1 893	7 395	1 107
24	ZUSAMMEN	190 966	190 966	128 788	18 949	25 241	8 621	36 937	5 341
25	35 - 36	41 606	41 606	28 956	4 475	5 449	1 920	7 201	1 182
26	36 - 37	43 196	43 196	30 284	4 534	5 626	2 127	7 286	1 176
27	37 - 38	46 638	46 638	33 532	4 562	5 948	2 101	7 158	1 087
28	38 - 39	42 174	42 174	29 895	3 976	5 526	1 941	6 753	1 039
29	39 - 40	40 516	40 516	28 558	3 595	5 554	1 878	6 404	900
30	ZUSAMMEN	214 130	214 130	151 225	21 142	28 103	10 067	34 802	5 384
31	40 - 41	36 983	36 983	26 083	3 214	5 010	1 750	5 890	851
32	41 - 42	31 825	31 825	22 918	2 642	4 159	1 449	4 738	700
33	42 - 43	31 409	31 409	23 198	2 588	3 960	1 422	4 251	608
34	43 - 44	28 678	28 678	20 972	2 399	3 636	1 251	4 070	576
35	44 - 45	26 456	26 456	19 681	2 157	3 251	1 095	3 524	467
36	ZUSAMMEN	155 351	155 351	112 852	13 000	20 026	6 967	22 473	3 202
37	45 - 46	24 539	24 539	18 609	1 936	2 883	981	3 047	423
38	46 - 47	23 696	23 696	18 551	1 826	2 597	797	2 548	341
39	47 - 48	23 619	23 619	18 674	1 829	2 529	797	2 416	352
40	48 - 49	20 755	20 755	16 665	1 459	2 102	615	1 988	302
41	49 - 50	19 481	19 481	15 790	1 343	1 939	571	1 752	261
42	ZUSAMMEN	112 090	112 090	88 289	8 393	12 050	3 761	11 751	1 679
43	50 - 51	17 457	17 457	14 200	1 194	1 702	508	1 555	204
44	51 - 52	16 198	16 198	13 336	1 141	1 512	421	1 350	204
45	52 - 53	14 489	14 489	11 906	1 032	1 403	424	1 180	162
46	53 - 54	13 635	13 635	11 337	946	1 281	349	1 017	136
47	54 - 55	12 566	12 566	10 468	784	1 145	305	953	126
48	ZUSAMMEN	74 345	74 345	61 247	5 097	7 043	2 007	6 055	832
49	55 - 56	11 148	11 148	9 185	761	1 075	271	888	123
50	56 - 57	10 416	10 416	8 551	713	1 051	251	814	110
51	57 - 58	9 759	9 759	7 942	643	986	232	831	86
52	58 - 59	8 635	8 635	7 005	695	909	216	721	83
53	59 - 60	7 973	7 973	6 420	647	856	199	697	100
54	ZUSAMMEN	47 931	47 931	39 103	3 459	4 877	1 169	3 551	502
55	60 - 61	7 443	7 443	5 907	696	861	195	675	87
56	61 - 62	6 746	6 746	5 229	700	844	200	673	84
57	62 - 63	6 168	6 168	4 765	653	787	195	616	48
58	63 - 64	5 634	5 634	4 292	581	808	195	534	64
59	64 - 65	5 234	5 234	4 017	519	720	168	497	42
60	ZUSAMMEN	31 225	31 225	24 210	3 149	4 020	953	2 995	325
61	ZUSAMMEN	1 331 927	1 274 685	893 910	111 544	184 627	53 484	196 148	25 691

WEIB

1) NUR PRAKTISCHE BERUFSAUSBILDUNGEN, DIE 2 JAHRE UND LÄNGER DAUEREN.

IM ALTER VON 15 BIS UNTER 65 JAHREN NACH HÖCHSTEM SCHULABSCHLUSS

ALLGEMEINEN SCHULABSCHLUSS									SCHUELER OHNE SCHUL- ABSCHLUSS	LFD. NR.
DARUNTER MIT HOECHSTEM BERUFSBILDENDEN ABSCHLUSS										
ZUSAMMEN	BERUFS- FACHSCHULE	DARUNTER MIT PRAK- TISCHER BE- RUFSAUS- BILDUNG 1)	FACHSCHULE	DARUNTER MIT PRAK- TISCHER BE- RUFSAUS- BILDUNG 1)	FACH- HOCHSCHULE	DARUNTER MIT PRAK- TISCHER BE- RUFSAUS- BILDUNG 1)	HOCHSCHULE	DARUNTER MIT PRAK- TISCHER BE- RUFSAUS- BILDUNG 1)		
-	-	-	-	-	-	-	-	-	24 250	01
717	717	-	-	-	-	-	-	-	16 874	02
1 373	1 373	36	-	-	-	-	-	-	8 913	03
2 214	1 462	75	752	58	-	-	-	-	3 993	04
2 627	1 608	239	1 019	151	-	-	-	-	1 845	05
6 931	5 160	350	1 771	209	-	-	-	-	55 875	06
3 130	1 689	397	900	237	541	100	-	-	805	07
3 822	1 786	515	1 075	332	368	73	593	92	562	08
4 168	1 703	549	1 193	385	484	94	788	141	-	09
4 665	1 623	535	1 250	425	589	105	1 203	94	-	10
4 970	1 539	515	1 223	417	704	113	1 504	116	-	11
20 755	8 340	2 511	5 641	1 796	2 686	485	4 088	443	1 367	12
5 197	1 382	444	1 335	403	735	127	1 745	141	-	13
5 555	1 383	468	1 305	428	768	117	2 099	116	-	14
6 032	1 370	415	1 383	473	873	133	2 406	140	-	15
6 254	1 303	412	1 408	454	911	139	2 632	135	-	16
6 301	1 197	407	1 395	483	992	149	2 717	155	-	17
29 339	6 635	2 146	6 826	2 241	4 279	665	11 599	687	-	18
6 475	1 294	448	1 423	463	890	132	2 868	145	-	19
6 834	1 272	402	1 572	527	919	122	3 071	163	-	20
7 080	1 354	454	1 677	539	993	148	3 056	158	-	21
7 206	1 408	449	1 743	604	944	149	3 111	186	-	22
7 483	1 589	466	1 866	652	945	136	3 083	175	-	23
35 678	6 917	2 219	8 281	2 785	4 691	687	15 189	827	-	24
7 448	1 564	527	1 912	738	995	170	2 977	182	-	25
7 648	1 596	562	1 992	714	977	169	3 093	188	-	26
7 563	1 641	551	2 024	731	897	149	3 001	166	-	27
7 205	1 483	504	1 945	710	931	140	2 846	164	-	28
6 917	1 429	504	1 824	627	854	140	2 810	137	-	29
36 781	7 713	2 648	9 687	3 520	4 654	768	14 727	837	-	30
6 402	1 283	428	1 684	575	814	114	2 621	139	-	31
5 115	1 061	360	1 293	427	649	97	2 112	132	-	32
4 721	1 056	364	1 268	440	581	99	1 816	92	-	33
4 479	971	319	1 138	385	534	88	1 836	115	-	34
3 867	835	275	1 017	332	441	61	1 574	69	-	35
24 584	5 206	1 746	6 400	2 159	3 019	459	9 959	547	-	36
3 447	749	235	943	332	398	63	1 357	64	-	37
2 830	655	192	777	253	321	51	1 077	52	-	38
2 795	671	210	780	265	287	38	1 057	51	-	39
2 213	543	168	611	213	255	48	804	51	-	40
1 968	490	164	547	190	202	37	729	37	-	41
13 253	3 108	969	3 658	1 253	1 463	237	5 024	255	-	42
1 789	436	121	472	160	204	47	677	34	-	43
1 497	354	117	414	147	184	29	545	43	-	44
1 294	305	104	371	136	139	25	479	34	-	45
1 122	289	90	298	103	113	22	422	22	-	46
1 048	266	68	273	84	113	22	396	25	-	47
6 750	1 650	500	1 828	630	753	145	2 519	158	-	48
928	232	77	245	71	104	14	347	15	-	49
884	223	63	245	73	104	19	312	19	-	50
855	223	57	231	58	65	9	336	12	-	51
757	195	56	187	57	98	16	277	13	-	52
731	191	51	221	63	66	10	253	23	-	53
4 155	1 064	304	1 129	322	437	68	1 525	82	-	54
742	200	62	214	65	91	13	237	15	-	55
687	169	55	197	59	92	21	229	15	-	56
646	179	50	190	55	59	6	218	8	-	57
592	169	41	163	44	59	8	201	22	-	58
531	149	35	148	44	61	10	173	7	-	59
3 198	866	242	912	267	362	58	1 058	67	-	60
180 824	46 659	13 636	46 133	15 182	22 344	3 572	65 688	3 903	57 242	61

3 AUSLÄNDISCHE BEVÖLKERUNG AM ORT DER HAUPTWOHNUNG

LFD. NR.	ALTER VON ... BIS UNTER ... JAHREN	AUSLÄNDISCHE BEVÖLKERUNG AM ORT DER HAUPTWOHNUNG IM ALTER VON 15 BIS UNTER 65 JAHREN INSGESAMT	MIT HÖCHSTEM						
			ZUSAMMEN						
			ZUSAMMEN	VOLKS-, HAUPTSCHULE	DARUNTER MIT PRAK- TISCHER BE- RUFSAUS- BILDUNG 1)	REALSCHULE ODER GLEICH- WERTIGER ABSCHLUSS	DARUNTER MIT PRAK- TISCHER BE- RUFSAUS- BILDUNG 1)	HOCH-, FACHHOCH- SCHULREIFE	DARUNTER MIT PRAK- TISCHER BE- RUFSAUS- BILDUNG 1)
01	15 - 16	72 494	21 100	21 100	-	-	-	-	-
02	16 - 17	71 572	35 505	28 097	-	7 408	-	-	-
03	17 - 18	69 867	51 216	38 421	957	11 342	150	1 453	26
04	18 - 19	68 597	60 242	42 990	2 505	13 941	508	3 311	70
05	19 - 20	67 157	63 165	42 457	6 887	13 988	1 939	6 720	185
06	ZUSAMMEN	349 687	231 228	173 065	10 349	46 679	2 597	11 484	281
07	20 - 21	66 920	65 055	42 317	10 028	13 093	3 391	9 645	477
08	21 - 22	77 768	76 368	50 590	12 712	13 482	4 492	12 296	1 111
09	22 - 23	83 001	83 001	53 972	13 651	14 583	5 153	14 446	1 735
10	23 - 24	83 152	83 152	51 976	12 315	14 817	5 020	16 359	2 149
11	24 - 25	80 508	80 508	49 066	10 944	13 671	4 400	17 771	2 353
12	ZUSAMMEN	391 349	388 084	247 921	59 651	69 646	22 456	70 517	7 825
13	25 - 26	76 668	76 668	45 853	10 082	12 592	3 998	18 223	2 436
14	26 - 27	74 066	74 066	43 297	9 770	11 905	3 877	18 864	2 395
15	27 - 28	78 901	78 901	46 894	10 574	12 129	3 842	19 878	2 753
16	28 - 29	74 411	74 411	43 078	10 517	11 566	3 818	19 767	2 754
17	29 - 30	75 118	75 118	44 640	10 916	11 116	3 647	19 362	2 739
18	ZUSAMMEN	379 164	379 164	223 762	51 859	59 308	19 162	96 094	13 077
19	30 - 31	75 588	75 588	47 655	10 974	10 414	3 922	17 519	2 611
20	31 - 32	81 048	81 048	52 261	11 190	10 837	3 979	17 950	2 727
21	32 - 33	78 452	78 452	50 528	10 759	10 653	3 980	17 271	2 705
22	33 - 34	75 039	75 039	48 191	10 452	10 270	3 911	16 578	2 592
23	34 - 35	79 412	79 412	51 892	11 757	10 746	4 221	16 774	2 730
24	ZUSAMMEN	389 539	389 539	250 527	55 132	52 920	20 013	86 092	13 365
25	35 - 36	78 980	78 980	52 165	12 521	10 737	4 417	16 078	2 784
26	36 - 37	84 225	84 225	56 810	13 858	11 518	5 017	15 897	2 754
27	37 - 38	94 845	94 845	66 424	15 610	12 391	5 361	16 030	2 803
28	38 - 39	91 917	91 917	64 620	15 674	12 144	5 179	15 153	2 685
29	39 - 40	91 391	91 391	64 491	15 438	12 305	5 328	14 595	2 534
30	ZUSAMMEN	441 358	441 358	304 510	73 101	59 095	25 302	77 753	13 560
31	40 - 41	88 071	88 071	62 581	15 009	11 678	5 030	13 812	2 318
32	41 - 42	76 661	76 661	55 886	12 350	9 481	3 958	11 294	1 921
33	42 - 43	76 340	76 340	56 608	12 425	9 040	3 855	10 692	1 824
34	43 - 44	72 363	72 363	53 727	12 099	8 503	3 552	10 133	1 683
35	44 - 45	70 206	70 206	52 961	11 210	7 788	3 193	9 457	1 529
36	ZUSAMMEN	383 641	383 641	281 763	63 093	46 490	19 588	55 388	9 275
37	45 - 46	67 716	67 716	51 922	10 838	7 303	2 974	8 491	1 403
38	46 - 47	67 485	67 485	52 867	10 712	6 797	2 709	7 821	1 292
39	47 - 48	68 404	68 404	54 490	10 637	6 437	2 540	7 477	1 222
40	48 - 49	60 839	60 839	48 642	9 234	5 667	2 201	6 530	1 109
41	49 - 50	57 132	57 132	46 019	8 350	5 153	1 906	5 960	980
42	ZUSAMMEN	321 576	321 576	253 940	49 771	31 357	12 330	36 279	6 006
43	50 - 51	51 352	51 352	41 343	7 819	4 703	1 767	5 306	848
44	51 - 52	46 845	46 845	37 946	7 141	4 170	1 572	4 729	761
45	52 - 53	42 172	42 172	34 240	6 490	3 739	1 452	4 193	677
46	53 - 54	41 656	41 656	34 445	6 290	3 461	1 242	3 750	591
47	54 - 55	37 005	37 005	30 476	5 339	3 080	1 078	3 449	579
48	ZUSAMMEN	219 030	219 030	178 450	33 079	19 153	7 111	21 427	3 456
49	55 - 56	32 012	32 012	26 050	4 823	2 814	953	3 148	458
50	56 - 57	28 926	28 926	23 400	4 329	2 572	820	2 954	433
51	57 - 58	26 425	26 425	21 207	3 653	2 371	738	2 847	426
52	58 - 59	22 785	22 785	18 233	3 212	2 027	625	2 525	362
53	59 - 60	20 434	20 434	16 250	2 803	1 906	562	2 278	306
54	ZUSAMMEN	130 582	130 582	105 140	18 820	11 690	3 698	13 752	1 985
55	60 - 61	18 484	18 484	14 555	2 479	1 848	495	2 081	288
56	61 - 62	16 452	16 452	12 718	2 318	1 708	504	2 026	259
57	62 - 63	14 739	14 739	11 237	2 117	1 602	470	1 900	223
58	63 - 64	13 232	13 232	9 965	1 873	1 593	462	1 674	218
59	64 - 65	11 914	11 914	8 954	1 669	1 388	380	1 572	182
60	ZUSAMMEN	74 821	74 821	57 429	10 456	8 139	2 311	9 253	1 170
61	INSGESAMT	3 080 747	2 959 023	2 076 507	425 311	404 477	134 588	478 039	70 000

INS

1) NUR PRAKTISCHE BERUFS-AUSBILDUNGEN, DIE 2 JAHRE UND LÄNGER DAUERTEN.

IM ALTER VON 15 BIS UNTER 65 JAHREN NACH HÖCHSTEM SCHULABSCHLUSS

ALLGEMEINEN SCHULABSCHLUSS									SCHUELER OHNE SCHUL- ABSCHLUSS	LFD. NR.
DARUNTER MIT HOECHSTEM BERUFSBILDENDEN ABSCHLUSS										
ZUSAMMEN	BERUFS- FACHSCHULE	DARUNTER MIT PRAK- TISCHER BE- RUFSAUS- BILDUNG 1)	FACHSCHULE	DARUNTER MIT PRAK- TISCHER BE- RUFSAUS- BILDUNG 1)	FACH- HOCHSCHULE	DARUNTER MIT PRAK- TISCHER BE- RUFSAUS- BILDUNG 1)	HOCHSCHULE	DARUNTER MIT PRAK- TISCHER BE- RUFSAUS- BILDUNG 1)		
GESAMT										
-	-	-	-	-	-	-	-	-	51 394	01
1 448	1 448	-	-	-	-	-	-	-	36 067	02
2 764	2 764	79	-	-	-	-	-	-	18 651	03
4 129	2 760	155	1 369	124	-	-	-	-	8 355	04
4 950	3 057	521	1 893	360	-	-	-	-	3 992	05
13 291	10 029	755	3 262	484	-	-	-	-	118 459	06
5 777	3 026	805	1 587	525	1 164	268	-	-	1 865	07
7 296	3 402	1 057	1 952	730	838	150	1 104	232	1 400	08
8 285	3 423	1 147	2 244	893	1 143	199	1 475	308	-	09
9 277	3 283	1 154	2 377	928	1 413	273	2 204	256	-	10
10 100	3 138	1 062	2 489	989	1 651	267	2 822	296	-	11
40 735	16 272	5 225	10 649	4 065	6 209	1 157	7 605	1 092	3 265	12
10 888	2 808	990	2 678	981	2 004	355	3 398	300	-	13
11 673	2 633	961	2 610	1 008	2 200	385	4 230	286	-	14
12 345	2 746	949	2 924	1 170	2 636	492	5 039	356	-	15
14 139	2 622	955	3 062	1 209	2 803	524	5 652	359	-	16
14 412	2 578	988	2 971	1 245	2 943	522	5 920	384	-	17
64 457	13 387	4 843	14 245	5 613	12 586	2 278	24 239	1 687	-	18
14 879	2 629	1 021	3 086	1 253	2 813	515	6 351	408	-	19
15 596	2 532	923	3 290	1 334	2 866	529	6 848	427	-	20
15 659	2 607	982	3 344	1 299	3 020	565	6 688	444	-	21
15 692	2 600	965	3 417	1 402	2 958	552	6 717	438	-	22
16 461	2 804	1 022	3 709	1 565	2 991	561	6 857	448	-	23
78 287	13 332	4 913	16 846	6 853	14 648	2 722	33 461	2 165	-	24
16 456	2 940	1 114	3 709	1 604	3 081	602	6 726	490	-	25
16 942	3 172	1 273	3 931	1 709	3 104	656	6 735	499	-	26
17 556	3 476	1 324	4 319	1 922	3 170	692	6 591	456	-	27
17 075	3 377	1 312	4 185	1 845	3 084	672	6 429	456	-	28
16 797	3 421	1 406	4 095	1 770	3 018	669	6 263	412	-	29
84 826	16 386	6 429	20 239	8 850	15 457	3 291	32 744	2 313	-	30
16 072	3 174	1 250	3 882	1 655	2 902	646	6 114	417	-	31
12 901	2 536	1 011	3 028	1 285	2 385	543	4 952	355	-	32
12 488	2 484	1 018	3 031	1 350	2 324	553	4 649	292	-	33
11 795	2 324	929	2 715	1 228	2 282	505	4 474	333	-	34
11 055	2 182	840	2 514	1 052	2 085	468	4 274	281	-	35
64 311	12 700	5 048	15 170	6 570	11 978	2 715	24 463	1 678	-	36
10 106	1 999	783	2 380	1 067	1 919	459	3 808	263	-	37
9 230	1 871	741	2 147	899	1 752	440	3 460	240	-	38
8 858	1 848	734	2 095	918	1 628	382	3 287	195	-	39
7 506	1 512	576	1 800	781	1 413	349	2 781	219	-	40
6 835	1 473	586	1 551	669	1 264	289	2 547	175	-	41
42 535	8 703	3 420	9 973	4 334	7 976	1 919	15 883	1 093	-	42
6 125	1 227	474	1 346	571	1 233	297	2 319	176	-	43
5 415	1 120	463	1 219	547	1 039	233	2 041	163	-	44
4 744	953	372	1 085	481	936	244	1 770	129	-	45
4 311	912	353	989	444	783	191	1 627	104	-	46
3 957	846	313	847	365	781	202	1 483	119	-	47
24 556	5 058	1 975	5 486	2 408	4 772	1 167	9 240	691	-	48
3 543	700	282	772	338	704	148	1 367	85	-	49
3 246	625	235	668	280	675	142	1 278	78	-	50
3 060	569	213	633	257	587	120	1 221	88	-	51
2 697	501	203	558	230	537	121	1 101	80	-	52
2 455	468	162	541	198	443	90	1 003	61	-	53
15 001	2 863	1 095	3 222	1 303	2 946	621	5 970	392	-	54
2 246	454	160	489	182	412	76	891	62	-	55
2 099	389	150	445	162	421	90	844	54	-	56
1 924	342	106	445	174	346	68	791	53	-	57
1 721	322	102	381	139	323	55	695	57	-	58
1 580	300	100	340	130	323	61	617	37	-	59
9 570	1 807	618	2 100	787	1 825	350	3 838	263	-	60
437 569	100 537	34 321	101 192	41 267	78 397	16 220	157 443	11 374	121 724	61

4 BEVÖLKERUNG AM ORT DER HAUPTWOHNUNG

Lfd. Nr.	Staatsangehörigkeit	Ge- schlecht	Bevölkerung am Ort der Hauptwohnung	Davon			mit höchstem
				noch nicht in Schul- ausbildung	Schüler und Studierende	nicht mehr in Schul- ausbildung	
				Anzahl			Volksschule Hauptschule
			1	2	3	4	5
Schleswig-							
1	Deutsche	insgesamt	2 478 357	156 738	346 946	1 974 673	963 704
2		männlich	1 188 600	80 463	180 734	927 403	489 684
3		weiblich	1 289 757	76 275	166 212	1 047 270	474 020
4	Ausländer	insgesamt	75 884	7 017	14 385	54 482	32 402
5		männlich	40 063	3 589	7 705	28 769	17 484
6		weiblich	35 821	3 428	6 680	25 713	14 918
7	davon griechisch	insgesamt	2 711	211	474	2 026	1 469
8		männlich	1 400	115	256	1 029	740
9		weiblich	1 311	96	218	997	729
10	italienisch	insgesamt	3 012	190	387	2 435	1 675
11		männlich	1 996	103	225	1 668	1 178
12		weiblich	1 016	87	162	767	497
13	übrige EG-Staaten	insgesamt	13 885	693	1 857	11 335	5 081
14		männlich	6 253	352	923	4 978	2 358
15		weiblich	7 632	341	934	6 357	2 723
16	jugoslawisch	insgesamt	4 293	337	758	3 198	2 305
17		männlich	2 307	156	389	1 762	1 241
18		weiblich	1 986	181	369	1 436	1 064
19	türkisch	insgesamt	29 569	4 030	7 342	18 197	14 874
20		männlich	16 024	2 062	3 776	10 186	8 032
21		weiblich	13 545	1 968	3 566	8 011	6 842
22	sonstige/keine	insgesamt	22 414	1 556	3 567	17 291	6 998
23		männlich	12 083	801	2 136	9 146	3 935
24		weiblich	10 331	755	1 431	8 145	3 063
25	Insgesamt ...	insgesamt	2 554 241	163 755	361 331	2 029 155	996 106
26		männlich	1 228 663	84 052	188 439	956 172	507 168
27		weiblich	1 325 578	79 703	172 892	1 072 983	488 938
Ham							
28	Deutsche	insgesamt	1 445 387	69 847	183 865	1 191 675	499 753
29		männlich	662 607	35 743	95 007	531 857	244 941
30		weiblich	782 780	34 104	88 858	659 818	254 812
31	Ausländer	insgesamt	147 383	14 126	30 644	102 613	60 837
32		männlich	82 663	7 498	16 573	58 592	34 859
33		weiblich	64 720	6 628	14 071	44 021	25 978
34	davon griechisch	insgesamt	6 057	399	1 289	4 369	3 030
35		männlich	3 275	214	648	2 413	1 619
36		weiblich	2 782	185	641	1 956	1 411
37	italienisch	insgesamt	5 556	407	792	4 357	2 879
38		männlich	3 592	200	410	2 982	1 985
39		weiblich	1 964	207	382	1 375	894
40	übrige EG-Staaten	insgesamt	17 946	1 046	2 707	14 193	7 241
41		männlich	9 246	541	1 361	7 344	4 004
42		weiblich	8 700	505	1 346	6 849	3 237
43	jugoslawisch	insgesamt	17 637	1 589	3 588	12 460	9 463
44		männlich	9 648	838	1 866	6 944	5 146
45		weiblich	7 989	751	1 722	5 516	4 317
46	türkisch	insgesamt	50 899	6 156	12 779	31 964	25 286
47		männlich	28 625	3 260	6 867	18 498	14 245
48		weiblich	22 274	2 896	5 912	13 466	11 041
49	sonstige/keine	insgesamt	49 288	4 529	9 489	35 270	12 938
50		männlich	28 277	2 445	5 421	20 411	7 860
51		weiblich	21 011	2 084	4 068	14 859	5 078
52	Insgesamt ...	insgesamt	1 592 770	83 973	214 509	1 294 288	560 590
53		männlich	745 270	43 241	111 580	590 449	279 800
54		weiblich	847 500	40 732	102 929	703 839	280 790

ZÄHLUNG 1987

NACH STAATSANGEHÖRIGKEIT UND AUSBILDUNGSSTAND

Darunter (von Sp. 4) im Alter von 15 bis unter 65 Jahren							Lfd. Nr.
allgemeinen Schulabschluß		darunter mit höchstem Abschluß an einer					
Realschule oder gleichwertiger Abschluß	Hoch-/Fachhoch- schulreife	Berufs- fachschule	Fachschule	Fachhochschule	Hochschule		
Anzahl							
6	7	8	9	10	11		
Holstein							
410 629	193 217	81 770	107 288	61 570	83 596	1	
182 804	114 058	35 535	60 303	47 667	49 789	2	
227 825	79 159	46 235	46 985	13 903	33 807	3	
9 821	9 890	1 966	2 502	1 895	3 743	4	
4 869	5 210	9 974	1 234	1 280	1 902	5	
4 952	4 680	992	1 268	615	1 841	6	
232	235	45	48	27	82	7	
116	152	26	24	19	58	8	
116	83	19	24	8	24	9	
470	200	97	97	53	57	10	
319	124	63	74	39	33	11	
151	76	34	23	14	24	12	
2 815	2 737	500	713	591	1 382	13	
1 004	1 256	181	279	368	629	14	
1 811	1 481	319	434	223	753	15	
580	265	163	159	54	86	16	
344	145	87	107	32	49	17	
236	120	76	52	22	37	18	
2 217	1 044	536	277	116	214	19	
1 383	747	346	203	1 107	164	20	
834	297	190	74	9	50	21	
3 507	5 409	625	1 208	1 054	1 922	22	
1 703	2 786	271	547	715	969	23	
1 804	2 623	354	661	339	953	24	
420 450	203 107	83 736	109 790	63 465	87 339	25	
187 673	119 268	36 509	61 537	48 947	51 691	26	
232 777	83 839	47 227	48 253	14 518	35 648	27	
burg							
238 883	162 903	48 512	57 197	40 774	66 119	28	
100 706	89 349	17 151	26 086	27 600	38 666	29	
138 177	73 554	31 361	31 111	13 174	27 453	30	
17 605	20 849	4 486	4 686	3 824	7 051	31	
10 033	12 013	2 545	2 585	2 664	4 033	32	
7 572	8 836	1 941	2 101	1 160	3 018	33	
593	555	142	117	73	193	34	
341	374	84	74	60	132	35	
252	181	58	43	13	61	36	
834	478	199	203	82	180	37	
587	306	147	152	61	113	38	
247	172	52	51	21	67	39	
2 807	3 390	665	742	706	1 344	40	
1 303	1 682	280	324	442	681	41	
1 504	1 708	385	418	264	663	42	
2 006	833	751	558	172	256	43	
1 234	488	445	360	112	166	44	
772	345	306	198	60	90	45	
4 226	2 215	1 266	619	306	567	46	
2 642	1 494	828	384	253	392	47	
1 584	721	438	235	53	175	48	
7 139	13 378	1 463	2 447	2 485	4 511	49	
3 926	7 669	761	1 291	1 736	2 549	50	
3 213	5 709	702	1 156	749	1 962	51	
256 488	183 752	52 998	61 883	44 598	73 170	52	
110 739	101 362	19 696	28 671	30 264	42 699	53	
145 749	82 390	33 302	33 212	14 334	30 471	54	

4 BEVÖLKERUNG AM ORT DER HAUPTWOHNUNG

Lfd. Nr.	Staatsangehörigkeit	Ge- schlecht	Bevölkerung am Ort der Hauptwohnung	Davon			mit höchstem	
				noch nicht in Schul- ausbildung	Schüler und Studierende	nicht mehr in Schul- ausbildung	Volksschule	
							Anzahl	Hauptschule
								1
								Nieder
1	Deutsche	insgesamt	6 896 940	447 006	1 022 032	5 427 902	2 789 274	
2		männlich	3 306 654	229 842	528 539	2 548 273	1 408 243	
3		weiblich	3 590 286	217 164	493 493	2 879 629	1 381 031	
4	Ausländer	insgesamt	265 163	26 722	55 443	182 998	121 128	
5		männlich	148 289	13 907	30 101	104 281	69 741	
6		weiblich	116 874	12 815	25 342	78 717	51 387	
7	davon griechisch	insgesamt	14 076	1 017	2 944	10 115	7 811	
8		männlich	7 550	527	1 573	5 450	4 155	
9		weiblich	6 526	490	1 371	4 665	3 656	
10	italienisch	insgesamt	23 978	2 180	3 761	18 037	14 183	
11		männlich	15 224	1 081	1 960	12 183	9 627	
12		weiblich	8 754	1 099	1 801	5 854	4 556	
13	übrige EG-Staaten	insgesamt	45 864	2 307	6 989	36 568	21 202	
14		männlich	25 189	1 189	3 638	20 362	12 455	
15		weiblich	20 675	1 118	3 351	16 206	8 747	
16	jugoslawisch	insgesamt	22 201	1 821	4 190	16 190	12 598	
17		männlich	12 125	941	2 134	9 050	6 956	
18		weiblich	10 076	880	2 056	7 140	5 642	
19	türkisch	insgesamt	89 738	12 644	24 225	52 869	43 433	
20		männlich	48 905	6 657	12 964	29 284	23 489	
21		weiblich	40 833	5 987	11 261	23 585	19 944	
22	sonstige/keine	insgesamt	69 306	6 753	13 334	49 219	21 901	
23		männlich	39 296	3 512	7 832	27 952	13 059	
24		weiblich	30 010	3 241	5 502	21 267	8 842	
25	Insgesamt ...	insgesamt	7 162 103	473 728	1 077 475	5 610 900	2 910 402	
26		männlich	3 454 943	243 749	558 640	2 652 554	1 477 984	
27		weiblich	3 707 160	229 979	518 835	2 958 346	1 432 418	
								Bre
28	Deutsche	insgesamt	614 968	31 936	77 061	505 971	233 027	
29		männlich	287 339	16 181	39 593	231 565	115 654	
30		weiblich	327 629	15 755	37 468	274 406	117 373	
31	Ausländer	insgesamt	45 116	4 678	10 489	29 949	19 660	
32		männlich	24 828	2 437	5 693	16 698	10 877	
33		weiblich	20 288	2 241	4 796	13 251	8 783	
34	davon griechisch	insgesamt	1 063	75	189	799	515	
35		männlich	572	40	89	443	276	
36		weiblich	491	35	100	356	239	
37	italienisch	insgesamt	1 302	77	181	1 044	713	
38		männlich	861	36	103	722	503	
39		weiblich	441	41	78	322	210	
40	übrige EG-Staaten	insgesamt	4 692	267	689	3 736	2 141	
41		männlich	2 478	135	329	2 014	1 209	
42		weiblich	2 214	132	360	1 722	932	
43	jugoslawisch	insgesamt	3 415	280	689	2 446	1 840	
44		männlich	1 848	136	349	1 363	1 011	
45		weiblich	1 567	144	340	1 083	829	
46	türkisch	insgesamt	23 244	2 921	6 723	13 600	10 875	
47		männlich	12 687	1 515	3 630	7 542	5 846	
48		weiblich	10 557	1 406	3 093	6 058	5 029	
49	sonstige/keine	insgesamt	11 400	1 058	2 018	8 324	3 576	
50		männlich	6 382	575	1 193	4 614	2 032	
51		weiblich	5 018	483	825	3 710	1 544	
52	Insgesamt ...	insgesamt	660 084	36 614	87 550	535 920	252 687	
53		männlich	312 167	18 618	45 286	248 263	126 531	
54		weiblich	347 917	17 996	42 264	287 657	126 156	

ZÄHLUNG 1987

NACH STAATSANGEHÖRIGKEIT UND AUSBILDUNGSSTAND

Darunter (von Sp. 4) im Alter von 15 bis unter 65 Jahren							Lfd. Nr.
allgemeinen Schulabschluß		darunter mit höchstem Abschluß an einer					
Realschule oder gleichwertiger Abschluß	Hoch-/Fachhoch- schulreife	Berufs- fachschule	Fachschule	Fachhochschule	Hochschule		
Anzahl							
6	7	8	9	10	11		
sachsen							
1 021 988	499 157	309 905	281 193	143 722	218 772	1	
455 364	294 048	131 220	156 193	111 059	129 891	2	
566 624	205 109	178 685	125 000	32 663	88 881	3	
28 704	25 932	7 273	6 543	4 463	9 864	4	
15 829	14 893	3 982	3 532	3 149	5 794	5	
12 875	11 039	3 291	3 011	1 314	4 070	6	
1 136	902	323	173	91	300	7	
588	611	170	96	68	231	8	
548	291	153	77	23	69	9	
2 615	861	534	409	153	273	10	
1 782	540	368	264	126	162	11	
833	321	166	145	27	111	12	
7 585	5 466	1 943	1 956	1 247	2 341	13	
3 913	2 884	993	1 098	901	1 228	14	
3 672	2 582	950	858	346	1 113	15	
2 234	1 089	847	620	192	378	16	
1 276	636	490	367	140	237	17	
958	453	357	253	52	141	18	
6 247	2 937	1 643	648	322	811	19	
3 627	2 059	1 032	421	273	601	20	
2 620	878	611	227	49	210	21	
8 887	14 677	1 983	2 737	2 458	5 761	22	
4 643	8 163	929	1 286	1 641	3 335	23	
4 244	6 514	1 054	1 451	817	2 426	24	
1 050 692	525 089	317 178	287 736	148 185	228 636	25	
471 193	308 941	135 202	159 725	114 208	135 685	26	
579 499	216 148	181 976	128 011	33 977	92 951	27	
men							
100 644	55 312	19 972	22 994	15 195	21 267	28	
44 629	31 026	7 433	11 128	11 275	12 190	29	
56 015	24 286	12 539	11 866	3 920	9 077	30	
4 955	4 396	1 047	1 070	769	1 531	31	
2 874	2 517	569	608	539	869	32	
2 081	1 879	478	462	230	662	33	
120	107	16	14	19	40	34	
69	76	11	10	16	32	35	
51	31	5	4	3	8	36	
189	102	41	42	18	38	37	
138	63	27	28	15	24	38	
51	39	14	14	3	14	39	
714	665	128	177	155	285	40	
370	333	52	92	105	142	41	
344	332	76	85	50	143	42	
422	161	126	97	24	53	43	
262	78	80	61	17	26	44	
160	83	46	36	7	27	45	
1 844	804	433	234	106	213	46	
1 096	559	272	149	88	145	47	
748	245	161	85	18	68	48	
1 666	2 557	303	506	447	902	49	
939	1 408	127	268	298	500	50	
727	1 149	176	238	149	402	51	
105 599	59 708	21 019	24 064	15 964	22 798	52	
47 503	33 543	8 002	11 736	11 814	13 059	53	
58 096	26 165	13 017	12 328	4 150	9 739	54	

4 BEVÖLKERUNG AM ORT DER HAUPTWOHNUNG

Lfd. Nr.	Staatsangehörigkeit	Ge- schlecht	Bevölkerung am Ort der Hauptwohnung	Davon			mit höchstem
				noch nicht in Schul- ausbildung	Schüler und Studierende	nicht mehr in Schul- ausbildung	
				Anzahl			Volksschule Hauptschule
			1	2	3	4	5
Nordrhein-							
1	Deutsche	insgesamt	15 451 770	987 767	2 170 243	12 293 760	6 543 434
2		männlich	7 313 485	507 413	1 131 455	5 674 617	3 231 156
3		weiblich	8 138 285	480 354	1 038 788	6 619 143	3 312 278
4	Ausländer	insgesamt	1 260 075	138 864	283 214	837 997	608 675
5		männlich	696 979	71 619	150 983	474 377	347 208
6		weiblich	563 096	67 245	132 231	363 620	261 467
7	davon griechisch	insgesamt	85 180	6 435	18 687	60 058	49 115
8		männlich	45 350	3 326	9 637	32 387	26 131
9		weiblich	39 830	3 109	9 050	27 671	22 984
10	italienisch	insgesamt	129 595	13 582	21 354	94 659	78 189
11		männlich	77 941	6 943	10 906	60 092	50 045
12		weiblich	51 654	6 639	10 448	34 567	28 144
13	Übrige EG-Staaten	insgesamt	181 345	8 878	25 422	147 045	87 882
14		männlich	95 968	4 610	13 165	78 193	49 559
15		weiblich	85 377	4 268	12 257	68 852	38 323
16	jugoslawisch	insgesamt	120 259	10 873	23 722	85 664	68 942
17		männlich	65 697	5 624	12 191	47 882	38 394
18		weiblich	54 562	5 249	11 531	37 782	30 548
19	türkisch	insgesamt	492 841	70 589	142 253	279 999	240 246
20		männlich	268 157	36 592	74 934	156 631	131 659
21		weiblich	224 684	33 997	67 319	123 368	108 587
22	sonstige/keine	insgesamt	250 855	28 507	51 776	170 572	84 301
23		männlich	143 866	14 524	30 150	99 192	51 420
24		weiblich	106 989	13 983	21 626	71 380	32 881
25	Insgesamt ...	insgesamt	16 711 845	1 126 631	2 453 457	13 131 757	7 152 109
26		männlich	8 010 464	579 032	1 282 438	6 148 994	3 578 364
27		weiblich	8 701 381	547 599	1 171 019	6 982 763	3 573 745
Hes							
28	Deutsche	insgesamt	5 036 512	307 989	683 148	4 045 375	1 923 313
29		männlich	2 396 318	158 448	358 003	1 879 867	956 245
30		weiblich	2 640 194	149 541	325 145	2 165 508	967 068
31	Ausländer	insgesamt	471 265	47 318	93 934	330 013	216 363
32		männlich	259 939	24 526	50 431	184 982	122 543
33		weiblich	211 326	22 792	43 503	145 031	93 820
34	davon griechisch	insgesamt	26 309	1 941	5 706	18 662	14 394
35		männlich	14 093	1 019	2 909	10 165	7 714
36		weiblich	12 216	922	2 797	8 497	6 680
37	italienisch	insgesamt	61 789	6 403	9 968	45 418	36 118
38		männlich	36 578	3 283	5 071	28 224	22 496
39		weiblich	25 211	3 120	4 897	17 194	13 622
40	Übrige EG-Staaten	insgesamt	58 551	3 440	8 824	46 287	25 780
41		männlich	30 202	1 762	4 544	23 896	14 147
42		weiblich	28 349	1 678	4 280	22 391	11 633
43	jugoslawisch	insgesamt	63 561	4 801	11 671	47 089	35 159
44		männlich	33 971	2 421	5 895	25 655	19 076
45		weiblich	29 590	2 380	5 776	21 434	16 083
46	türkisch	insgesamt	135 714	18 457	33 000	84 257	68 482
47		männlich	74 839	9 648	17 761	47 430	37 842
48		weiblich	60 875	8 809	15 239	36 827	30 640
49	sonstige/keine	insgesamt	125 341	12 276	24 765	88 300	36 430
50		männlich	70 256	6 393	14 251	49 612	21 268
51		weiblich	55 085	5 883	10 514	38 688	15 162
52	Insgesamt ...	insgesamt	5 507 777	355 307	777 082	4 375 388	2 139 676
53		männlich	2 656 257	182 974	408 434	2 064 849	1 078 788
54		weiblich	2 851 520	172 333	368 648	2 310 539	1 060 888

ZÄHLUNG 1987

NACH STAATSANGEHÖRIGKEIT UND AUSBILDUNGSSTAND

Darunter (von Sp. 4) im Alter von 15 bis unter 65 Jahren						Lfd. Nr.
allgemeinen Schulabschluß		darunter mit höchstem Abschluß an einer				
Realschule oder gleichwertiger Abschluß	Hoch-/Fachhoch- schulreife	Berufs- fachschule	Fachschule	Fachhochschule	Hochschule	
Anzahl						
6	7	8	9	10	11	
Westfalen						
1 993 355	1 306 248	464 403	595 720	377 394	514 632	1
869 846	750 089	179 361	315 243	280 539	306 838	2
1 123 509	556 159	285 042	280 477	96 855	207 794	3
99 273	101 630	18 075	22 631	17 456	35 405	4
54 448	59 019	9 213	11 970	12 284	20 938	5
44 825	42 611	8 862	10 661	5 172	14 467	6
5 271	4 481	898	835	480	1 396	7
2 955	2 815	468	475	342	972	8
2 316	1 666	430	360	138	424	9
9 348	4 774	1 684	1 773	836	1 407	10
5 812	2 986	1 017	1 226	630	819	11
3 536	1 788	667	547	206	588	12
24 517	21 658	4 627	6 374	4 739	8 490	13
11 583	11 183	1 978	3 245	3 220	4 458	14
12 934	10 475	2 649	3 129	1 519	4 032	15
10 077	5 504	2 159	2 707	1 125	1 574	16
5 738	3 131	1 179	1 540	776	955	17
4 339	2 373	980	1 167	349	619	18
24 279	14 268	4 339	2 455	1 813	3 520	19
14 685	9 823	2 712	1 581	1 519	2 500	20
9 594	4 445	1 627	874	294	1 020	21
25 781	50 945	4 368	8 487	8 463	19 018	22
13 675	29 081	1 859	3 903	5 797	11 234	23
12 106	21 864	2 509	4 584	2 666	7 784	24
2 092 628	1 407 878	482 478	618 351	394 850	550 037	25
924 294	809 108	188 574	327 213	292 823	327 776	26
1 168 334	598 770	293 904	291 138	102 027	222 261	27
sen						
800 863	475 741	228 229	205 891	134 009	204 226	28
344 119	282 263	91 363	106 592	101 777	127 182	29
456 744	193 478	136 866	99 299	32 232	77 044	30
50 129	54 532	14 515	12 743	10 444	19 782	31
26 945	30 887	7 809	6 656	7 267	11 420	32
23 184	23 645	6 706	6 087	3 177	8 362	33
1 995	1 853	619	407	210	578	34
1 077	1 195	326	222	168	403	35
918	658	293	185	42	175	36
5 520	2 776	1 809	1 164	499	946	37
3 438	1 689	1 141	792	372	533	38
2 082	1 087	668	372	127	413	39
8 461	10 367	2 323	2 302	2 254	4 068	40
3 887	5 091	1 002	1 072	1 465	2 087	41
4 574	5 276	1 321	1 230	789	1 981	42
7 533	3 841	3 167	2 388	884	1 247	43
4 218	2 098	1 866	1 371	588	695	44
3 315	1 743	1 301	1 017	296	552	45
9 965	5 330	2 916	1 179	841	1 358	46
5 730	3 646	1 852	770	699	984	47
4 235	1 684	1 064	409	142	374	48
16 655	30 365	3 681	5 303	5 756	11 585	49
8 595	17 168	1 622	2 429	3 975	6 718	50
8 060	13 197	2 059	2 874	1 781	4 867	51
850 992	530 273	242 744	218 634	144 453	224 008	52
371 064	313 150	99 172	113 248	109 044	138 602	53
479 928	217 123	143 572	105 386	35 409	85 406	54

4 BEVÖLKERUNG AM ORT DER HAUPTWOHNUNG

Lfd. Nr.	Staatsangehörigkeit	Ge- schlecht	Bevölkerung am Ort der Hauptwohnung	Davon			mit höchstem Volksschule Hauptschule
				noch nicht in Schul- ausbildung	Schüler und Studierende	nicht mehr in Schul- ausbildung	
				Anzahl			
			1	2	3	4	5
Rheinland-							
1	Deutsche	insgesamt	3 478 403	235 623	457 174	2 785 606	1 597 241
2		männlich	1 662 843	121 005	236 299	1 305 539	802 382
3		weiblich	1 815 560	114 618	220 875	1 480 067	794 859
4	Ausländer	insgesamt	152 420	15 278	29 162	107 980	76 827
5		männlich	84 751	7 902	15 359	61 490	44 365
6		weiblich	67 669	7 376	13 803	46 490	32 462
7	davon griechisch	insgesamt	6 161	458	1 384	4 319	3 531
8		männlich	3 239	225	730	2 284	1 843
9		weiblich	2 922	233	654	2 035	1 688
10	italienisch	insgesamt	22 793	2 444	3 487	16 862	14 550
11		männlich	13 779	1 298	1 743	10 738	9 318
12		weiblich	9 014	1 146	1 744	6 124	5 232
13	übrige EG-Staaten	insgesamt	21 439	999	2 960	17 480	9 722
14		männlich	10 950	522	1 563	8 865	5 310
15		weiblich	10 489	477	1 397	8 615	4 412
16	jugoslawisch	insgesamt	14 960	1 253	2 743	10 964	9 093
17		männlich	8 199	667	1 399	6 133	5 105
18		weiblich	6 761	586	1 344	4 831	3 988
19	türkisch	insgesamt	48 175	6 920	11 887	29 368	25 730
20		männlich	26 135	3 523	6 159	16 453	14 164
21		weiblich	22 040	3 397	5 728	12 915	11 566
22	sonstige/keine	insgesamt	38 892	3 204	6 701	28 987	14 201
23		männlich	22 449	1 667	3 765	17 017	8 625
24		weiblich	16 443	1 537	2 936	11 970	5 576
25	Insgesamt ...	insgesamt	3 630 823	250 901	486 336	2 893 586	1 674 068
26		männlich	1 747 594	128 907	251 658	1 367 029	846 747
27		weiblich	1 883 229	121 994	234 678	1 526 557	827 321
Baden-							
28	Deutsche	insgesamt	8 436 710	591 156	1 201 859	6 643 695	3 430 344
29		männlich	4 015 584	303 165	629 789	3 082 630	1 704 498
30		weiblich	4 421 126	287 991	572 070	3 561 065	1 725 846
31	Ausländer	insgesamt	849 677	86 998	166 233	596 446	452 913
32		männlich	472 568	44 852	86 912	340 804	260 827
33		weiblich	377 109	42 146	79 321	255 642	192 086
34	davon griechisch	insgesamt	64 484	4 963	14 807	44 714	37 478
35		männlich	34 032	2 639	7 569	23 824	19 693
36		weiblich	30 452	2 324	7 238	20 890	17 785
37	italienisch	insgesamt	162 293	19 319	26 270	116 704	101 625
38		männlich	95 794	9 806	13 237	72 751	63 568
39		weiblich	66 499	9 513	13 033	43 953	38 057
40	übrige EG-Staaten	insgesamt	73 653	4 160	11 562	57 931	33 281
41		männlich	38 533	2 161	5 740	30 632	18 781
42		weiblich	35 120	1 999	5 822	27 299	14 500
43	jugoslawisch	insgesamt	164 214	12 742	30 629	120 843	100 724
44		männlich	88 127	6 591	15 539	65 997	54 896
45		weiblich	76 087	6 151	15 090	54 846	45 828
46	türkisch	insgesamt	245 426	35 435	58 473	151 518	132 431
47		männlich	137 280	18 352	30 846	88 082	75 829
48		weiblich	108 146	17 083	27 627	63 436	56 602
49	sonstige/keine	insgesamt	139 607	10 379	24 492	104 736	47 374
50		männlich	78 802	5 303	13 981	59 518	28 060
51		weiblich	60 805	5 076	10 511	45 218	19 314
52	Insgesamt ...	insgesamt	9 286 387	678 154	1 368 092	7 240 141	3 883 257
53		männlich	4 488 152	348 017	716 701	3 423 434	1 965 325
54		weiblich	4 798 235	330 137	651 391	3 816 707	1 917 932

ZÄHLUNG 1987

NACH STAATSANGEHÖRIGKEIT UND AUSBILDUNGSSTAND

Darunter (von Sp. 4) im Alter von 15 bis unter 65 Jahren						Lfd. Nr.
allgemeinen Schulabschluß		darunter mit höchstem Abschluß an einer				
Realschule oder gleichwertiger Abschluß	Hoch-/Fachhoch- schulreife	Berufs- fachschule	Fachschule	Fachhochschule	Hochschule	
Anzahl						
6	7	8	9	10	11	
Pfalz						
395 549	233 252	132 050	146 462	69 045	101 297	1
166 254	142 481	55 445	85 955	54 060	62 445	2
229 295	90 771	76 605	60 507	14 985	38 852	3
12 521	14 209	2 892	3 950	2 506	5 378	4
6 637	8 067	1 426	2 152	1 796	2 962	5
5 884	6 142	1 466	1 798	710	2 416	6
311	374	70	97	46	128	7
166	233	33	56	34	92	8
145	141	37	41	12	36	9
1 288	601	374	364	109	195	10
838	359	229	252	90	94	11
450	242	145	112	19	101	12
3 012	3 438	684	1 056	678	1 495	13
1 316	1 600	278	522	465	663	14
1 696	1 838	406	534	213	832	15
1 135	574	310	414	132	204	16
625	319	160	226	89	116	17
510	255	150	188	43	88	18
2 278	1 261	516	280	124	337	19
1 355	884	292	172	103	252	20
923	377	224	108	21	85	21
4 497	7 961	938	1 739	1 417	3 019	22
2 337	4 672	434	924	1 015	1 745	23
2 160	3 289	504	815	402	1 274	24
408 070	247 461	134 942	150 412	71 551	106 675	25
172 891	150 548	56 871	88 107	55 856	65 407	26
235 179	96 913	78 071	62 305	15 695	41 268	27
Württemberg						
1 155 777	742 940	433 873	428 028	215 343	332 800	28
479 536	446 074	194 659	238 237	164 020	203 005	29
676 241	296 866	239 214	189 791	51 323	129 795	30
66 655	61 556	23 122	19 532	11 494	22 306	31
36 897	35 472	13 558	11 356	8 269	12 518	32
29 758	26 084	9 564	8 176	3 225	9 788	33
3 360	3 122	1 165	851	321	1 033	34
1 785	1 999	698	550	246	688	35
1 575	1 123	467	301	75	345	36
8 914	3 874	3 429	2 284	729	1 318	37
5 534	2 366	2 232	1 604	557	721	38
3 380	1 508	1 197	680	172	597	39
9 634	12 332	2 940	3 253	2 646	5 180	40
4 589	6 003	1 469	1 692	1 842	2 493	41
5 045	6 329	1 471	1 561	804	2 687	42
13 700	5 233	6 200	4 587	1 096	1 492	43
7 670	2 863	3 891	2 787	730	855	44
6 030	2 370	2 309	1 800	366	637	45
12 648	5 882	4 258	1 803	710	1 338	46
7 860	4 119	2 840	1 271	592	999	47
4 788	1 763	1 418	532	118	339	48
18 399	31 113	5 130	6 754	5 992	11 945	49
9 459	18 122	2 428	3 452	4 302	6 762	50
8 940	12 991	2 702	3 302	1 690	5 183	51
1 222 432	804 496	456 995	447 560	226 837	355 106	52
516 433	481 546	208 217	249 593	172 289	215 523	53
705 999	322 950	248 778	197 967	54 548	139 583	54

4 BEVÖLKERUNG AM ORT DER HAUPTWOHNUNG

Lfd. Nr.	Staatsangehörigkeit	Ge- schlecht	Bevölkerung am Ort der Hauptwohnung	Davon			mit höchstem Volksschule Hauptschule
				noch nicht in Schul- ausbildung	Schüler und Studierende	nicht mehr in Schul- ausbildung	
				Anzahl			
			1	2	3	4	5
Bay							
1	Deutsche	insgesamt	10 291 091	726 938	1 377 378	8 186 775	4 517 024
2		männlich	4 895 482	373 773	717 949	3 803 760	2 262 926
3		weiblich	5 395 609	353 165	659 429	4 383 015	2 254 098
4	Ausländer	insgesamt	611 552	53 182	107 989	450 381	313 329
5		männlich	341 921	27 353	56 851	257 717	181 239
6		weiblich	269 631	25 829	51 138	192 664	132 090
7	davon griechisch	insgesamt	41 146	2 700	9 803	28 643	23 080
8		männlich	21 979	1 394	5 050	15 535	12 135
9		weiblich	19 167	1 306	4 753	13 108	10 945
10	italienisch	insgesamt	62 069	5 559	8 316	48 194	38 370
11		männlich	39 197	2 858	4 211	32 128	25 921
12		weiblich	22 872	2 701	4 105	16 066	12 449
13	übrige EG-Staaten	insgesamt	40 708	2 156	5 377	33 175	14 579
14		männlich	20 338	1 096	2 646	16 596	7 817
15		weiblich	20 370	1 060	2 731	16 579	6 762
16	jugoslawisch	insgesamt	104 920	7 472	15 884	81 564	69 178
17		männlich	59 117	3 879	8 116	47 122	40 086
18		weiblich	45 803	3 593	7 768	34 442	29 092
19	türkisch	insgesamt	188 006	25 161	43 238	119 607	104 165
20		männlich	102 925	12 883	22 753	67 289	57 672
21		weiblich	85 081	12 278	20 485	52 318	46 493
22	sonstige/keine	insgesamt	174 703	10 134	25 371	139 198	63 957
23		männlich	98 365	5 243	14 075	79 047	37 608
24		weiblich	76 338	4 891	11 296	60 151	26 349
25	Insgesamt ...	insgesamt	10 902 643	780 120	1 485 367	8 637 156	4 830 353
26		männlich	5 237 403	401 126	774 800	4 061 477	2 444 165
27		weiblich	5 665 240	378 994	710 567	4 575 679	2 386 188
Saar							
28	Deutsche	insgesamt	1 012 109	64 612	129 592	817 905	490 487
29		männlich	481 322	33 366	66 695	381 261	239 905
30		weiblich	530 787	31 246	62 897	436 644	250 582
31	Ausländer	insgesamt	43 551	3 997	8 413	31 141	22 941
32		männlich	24 657	2 120	4 402	18 135	13 604
33		weiblich	18 894	1 877	4 011	13 006	9 337
34	davon griechisch	insgesamt	630	51	141	438	319
35		männlich	328	20	70	238	165
36		weiblich	302	31	71	200	154
37	italienisch	insgesamt	16 324	1 591	2 925	11 808	10 365
38		männlich	9 463	855	1 472	7 136	6 331
39		weiblich	6 861	736	1 453	4 672	4 034
40	übrige EG-Staaten	insgesamt	8 096	298	1 088	6 710	3 666
41		männlich	3 968	160	520	3 288	1 853
42		weiblich	4 128	138	568	3 422	1 813
43	jugoslawisch	insgesamt	1 355	123	211	1 021	812
44		männlich	705	59	97	549	432
45		weiblich	650	64	114	472	380
46	türkisch	insgesamt	7 457	1 007	2 194	4 256	3 854
47		männlich	4 179	542	1 118	2 519	2 236
48		weiblich	3 278	465	1 076	1 737	1 618
49	sonstige/keine	insgesamt	9 689	927	1 854	6 908	3 925
50		männlich	6 014	484	1 125	4 405	2 587
51		weiblich	3 675	443	729	2 503	1 338
52	Insgesamt ...	insgesamt	1 055 660	68 609	138 005	849 046	513 428
53		männlich	505 979	35 486	71 097	399 396	253 509
54		weiblich	549 681	33 123	66 908	449 650	259 919

ZÄHLUNG 1987

NACH STAATSANGEHÖRIGKEIT UND AUSBILDUNGSSTAND

Darunter (von Sp. 4) im Alter von 15 bis unter 65 Jahren							Lfd. Nr.
allgemeinen Schulabschluß		darunter mit höchstem Abschluß an einer					
Realschule oder gleichwertiger Abschluß	Hoch-/Fachhoch- schulreife	Berufs- fachschule	Fachschule	Fachhochschule	Hochschule		
Anzahl							
6	7	8	9	10	11		
ern							
1 313 736	734 704	400 615	411 406	235 692	353 863	1	
522 641	456 504	165 122	223 380	179 294	224 686	2	
791 095	278 200	235 493	188 026	56 398	129 177	3	
53 875	66 785	17 658	17 999	15 690	26 320	4	
28 586	39 399	9 278	9 773	11 709	15 508	5	
25 289	27 386	8 380	8 226	3 981	10 812	6	
2 170	2 843	594	542	321	1 023	7	
1 251	1 843	347	349	248	703	8	
919	1 000	247	193	73	320	9	
5 189	3 404	1 856	1 578	771	1 301	10	
3 353	2 145	1 218	1 118	606	795	11	
1 836	1 259	638	460	165	506	12	
6 156	10 681	1 768	2 153	2 651	4 724	13	
2 575	5 373	722	967	1 950	2 340	14	
3 581	5 308	1 046	1 186	701	2 384	15	
7 685	3 931	3 189	2 487	971	1 457	16	
4 369	2 204	1 860	1 502	641	854	17	
3 316	1 727	1 329	985	330	603	18	
9 519	5 442	2 889	1 390	723	1 734	19	
5 600	3 789	1 732	901	587	1 279	20	
3 919	1 653	1 157	489	136	455	21	
23 156	40 484	7 362	9 849	10 253	16 081	22	
11 438	24 045	3 399	4 936	7 677	9 537	23	
11 718	16 439	3 963	4 913	2 576	6 544	24	
1 367 611	801 489	418 273	429 405	251 382	380 183	25	
551 227	495 903	174 400	233 153	191 003	240 194	26	
816 384	305 586	243 873	196 252	60 379	139 989	27	
land							
102 892	70 001	27 395	45 324	19 377	28 562	28	
45 439	43 545	10 055	30 495	15 939	18 281	29	
57 453	26 456	17 340	14 829	3 438	10 281	30	
2 988	3 496	490	888	545	1 457	31	
1 650	2 024	202	530	418	828	32	
1 338	1 472	288	358	127	629	33	
41	69	5	15	10	31	34	
28	42	4	12	7	21	35	
13	27	1	3	3	10	36	
717	255	122	180	34	73	37	
407	156	62	124	29	45	38	
310	99	60	56	5	28	39	
997	1 231	199	348	236	597	40	
458	589	66	186	168	285	41	
539	642	133	162	68	312	42	
107	80	21	43	14	28	43	
58	49	9	26	9	20	44	
49	31	12	17	5	8	45	
222	167	22	38	24	43	46	
145	134	15	28	20	35	47	
77	33	7	10	4	8	48	
904	1 694	121	264	227	685	49	
554	1 054	46	154	185	422	50	
350	640	75	110	42	263	51	
105 880	73 497	27 885	46 212	19 922	30 019	52	
47 089	45 569	10 257	31 025	16 357	19 109	53	
58 791	27 928	17 628	15 187	3 565	10 910	54	

4 BEVÖLKERUNG AM ORT DER HAUPTWOHNUNG

Lfd. Nr.	Staatsangehörigkeit	Ge- schlecht	Bevölkerung am Ort der Hauptwohnung	Davon			mit höchstem
				noch nicht in Schul- ausbildung	Schüler und Studierende	nicht mehr in Schul- ausbildung	
				Anzahl			Volksschule Hauptschule
			1	2	3	4	5
Berlin							
1	Deutsche	insgesamt	1 789 220	92 125	235 117	1 461 978	567 505
2		männlich	815 214	47 328	125 142	642 744	283 064
3		weiblich	974 006	44 797	109 975	819 234	284 441
4	Ausländer	insgesamt	223 489	24 371	52 514	146 604	91 930
5		männlich	120 817	12 445	28 816	79 556	48 643
6		weiblich	102 672	11 926	23 698	67 048	43 287
7	davon griechisch	insgesamt	6 686	423	1 628	4 635	2 910
8		männlich	3 740	214	929	2 597	1 557
9		weiblich	2 946	209	699	2 038	1 353
10	italienisch	insgesamt	6 722	449	827	5 446	3 356
11		männlich	4 551	221	405	3 925	2 541
12		weiblich	2 171	228	422	1 521	815
13	übrige EG-Staaten	insgesamt	13 427	636	1 846	10 945	4 141
14		männlich	7 211	333	864	6 014	2 539
15		weiblich	6 216	303	982	4 931	1 602
16	jugoslawisch	insgesamt	28 556	2 428	5 960	20 168	14 797
17		männlich	14 220	1 238	3 056	9 926	6 884
18		weiblich	14 336	1 190	2 904	10 242	7 913
19	türkisch	insgesamt	111 663	15 190	28 244	68 229	53 178
20		männlich	59 667	7 783	15 174	36 710	27 630
21		weiblich	51 996	7 407	13 070	31 519	25 548
22	sonstige/keine	insgesamt	56 435	5 245	14 009	37 181	13 548
23		männlich	31 428	2 656	8 388	20 384	7 492
24		weiblich	25 007	2 589	5 621	16 797	6 056
25	Insgesamt ...	insgesamt	2 012 709	116 496	287 631	1 608 582	659 435
26		männlich	936 031	59 773	153 958	722 300	331 707
27		weiblich	1 076 678	56 723	133 673	886 282	327 728
Bundes							
28	Deutsche	insgesamt	56 931 467	3 711 737	7 884 415	45 335 315	23 555 106
29		männlich	27 025 448	1 906 727	4 109 205	21 009 516	11 738 698
30		weiblich	29 906 019	1 805 010	3 775 210	24 325 799	11 816 408
31	Ausländer	insgesamt	4 145 575	422 551	852 420	2 870 604	2 017 005
32		männlich	2 297 475	218 248	453 826	1 625 401	1 151 390
33		weiblich	1 848 100	204 303	398 594	1 245 203	805 615
34	davon griechisch	insgesamt	254 503	18 673	57 052	178 778	143 652
35		männlich	135 558	9 733	29 460	96 365	76 028
36		weiblich	118 945	8 940	27 592	82 413	67 624
37	italienisch	insgesamt	495 433	52 201	78 268	364 964	302 023
38		männlich	298 976	26 684	39 743	232 549	193 513
39		weiblich	196 457	25 517	38 525	132 415	108 510
40	übrige EG-Staaten	insgesamt	479 606	24 880	69 321	385 405	214 716
41		männlich	250 336	12 861	35 293	202 182	120 032
42		weiblich	229 270	12 019	34 028	183 223	94 684
43	jugoslawisch	insgesamt	545 371	43 719	100 045	401 607	324 911
44		männlich	295 964	22 550	51 031	222 383	179 227
45		weiblich	249 407	21 169	49 014	179 224	145 684
46	türkisch	insgesamt	1 422 732	198 510	370 358	853 864	722 554
47		männlich	779 423	102 817	195 982	480 624	398 644
48		weiblich	643 309	95 693	174 376	373 240	323 910
49	sonstige/keine	insgesamt	947 930	84 568	177 376	685 986	309 149
50		männlich	537 218	43 603	102 317	391 298	183 946
51		weiblich	410 712	40 965	75 059	294 688	125 203
52	Insgesamt ...	insgesamt	61 077 042	4 134 288	8 736 835	48 205 919	25 572 171
53		männlich	29 322 923	2 124 975	4 563 031	22 634 917	12 890 088
54		weiblich	31 754 119	2 009 313	4 173 804	25 571 002	12 682 023

NACH STAATSANGEHÖRIGKEIT UND AUSBILDUNGSSTAND

Darunter (von Sp. 4) im Alter von 15 bis unter 65 Jahren							Lfd. Nr.
allgemeinen Schulabschluß		darunter mit höchstem Abschluß an einer					
Realschule oder gleichwertiger Abschluß	Hoch-/Fachhoch- schulreife	Berufs- fachschule	Fachschule	Fachhochschule	Hochschule		
Anzahl							
6	7	8	9	10	11		
(West)							
317 322	204 343	58 453	73 385	54 919	93 024	1	
139 705	115 946	19 006	31 611	37 877	55 250	2	
177 617	88 397	39 447	41 774	17 042	37 774	3	
26 337	25 272	3 579	5 006	3 662	8 769	4	
14 684	14 781	1 734	2 560	2 492	5 214	5	
11 653	10 491	1 845	2 46	1 170	3 555	6	
772	831	114	169	116	320	7	
428	558	54	98	93	226	8	
344	273	60	71	23	94	9	
1 114	751	167	258	113	270	10	
820	440	128	170	85	134	11	
294	311	39	88	28	136	12	
2 895	3 279	504	674	580	1 316	13	
1 516	1 662	217	308	355	664	14	
1 379	1 617	287	366	225	652	15	
3 694	1 540	578	754	246	358	16	
2 091	872	280	417	167	203	17	
1 603	668	298	337	79	155	18	
10 137	4 697	865	779	488	1 137	19	
5 784	3 202	448	483	403	840	20	
4 353	1 495	417	296	85	297	21	
7 725	14 174	1 351	2 372	2 119	5 368	22	
4 045	8 047	607	1 084	1 389	3 147	23	
3 680	6 127	744	1 288	730	2 221	24	
343 659	229 615	62 032	78 391	58 581	101 793	25	
154 389	130 727	20 740	34 171	40 369	60 464	26	
189 270	98 888	41 292	44 220	18 212	41 329	27	
gebiet							
7 851 638	4 677 818	2 205 177	2 374 888	1 367 040	2 018 158	28	
3 351 043	2 765 383	906 350	1 285 223	1 031 107	1 228 223	29	
4 500 595	1 912 435	1 298 827	1 089 665	335 933	789 935	30	
372 863	388 547	95 103	97 550	72 748	141 606	31	
203 452	224 282	51 290	52 956	51 867	81 986	32	
169 411	164 265	43 813	44 594	20 881	59 620	33	
16 001	15 372	3 991	3 268	1 714	5 124	34	
8 804	9 898	2 221	1 966	1 301	3 558	35	
7 197	5 474	1 770	1 302	413	1 566	36	
36 198	18 076	10 312	8 352	3 397	6 058	37	
23 028	11 174	6 632	5 804	2 610	3 473	38	
13 170	6 902	3 680	2 548	787	2 585	39	
69 593	75 244	16 281	19 748	16 483	31 222	40	
32 514	37 656	7 238	9 785	11 281	15 670	41	
37 079	37 588	9 043	9 963	5 202	15 552	42	
49 173	23 051	17 511	14 814	4 910	7 133	43	
27 885	12 883	10 347	8 764	3 301	4 176	44	
21 288	10 168	7 164	6 050	1 609	2 957	45	
83 582	44 047	19 683	9 702	5 573	11 272	46	
49 907	30 456	12 369	6 363	4 644	8 191	47	
33 675	13 591	7 314	3 339	929	3 081	48	
118 316	212 757	27 325	41 666	40 671	80 797	49	
61 314	122 215	12 483	20 274	28 730	46 918	50	
57 002	90 542	14 842	21 392	11 941	33 879	51	
8 224 501	5 066 365	2 300 280	2 472 438	1 439 788	2 159 764	52	
3 554 495	2 989 665	957 640	1 338 179	1 082 974	1 310 209	53	
4 670 006	2 076 700	1 342 640	1 134 259	356 814	849 555	54	

5 AUSLÄNDISCHE BEVÖLKERUNG AM ORT DER HAUPTWOHNUNG

Lfd. Nr.	Alter von ... bis unter ... Jahren Religionsgesellschaft	Bundesgebiet	Schleswig- Holstein	Hamburg	Nieder- sachsen	Bremen
						Männ
unter 20						
davon:						
1	Römisch-katholische Kirche	173 750	1 579	3 797	8 954	955
2	Evangelische Kirche	16 352	760	568	2 013	170
3	Evangelische Freikirche	2 210	71	81	222	20
4	Jüdische Religionsgesellschaft	1 356	11	100	66	23
5	Islamische Religionsgemeinschaft	359 533	6 845	12 205	22 306	5 328
6	Andere Religionsgesellschaften	81 760	895	2 203	5 941	469
7	Keiner Religionsgesellschaft recht- lich zugehörig	33 107	927	2 559	2 799	444
8	Fälle ohne Angabe	19 010	298	1 640	1 365	571
9	Zusammen ...	687 078	11 386	23 153	43 666	7 980
20 - 40						
davon:						
10	Römisch-katholische Kirche	280 562	3 366	6 152	15 499	1 643
11	Evangelische Kirche	30 779	1 252	1 037	3 742	420
12	Evangelische Freikirche	3 583	90	137	368	36
13	Jüdische Religionsgesellschaft	2 187	30	110	100	32
14	Islamische Religionsgemeinschaft	290 196	5 913	11 834	18 349	3 976
15	Andere Religionsgesellschaften	112 374	1 854	3 484	8 776	831
16	Keiner Religionsgesellschaft recht- lich zugehörig	89 117	2 364	5 944	7 533	1 123
17	Fälle ohne Angabe	46 471	954	4 381	3 461	1 180
18	Zusammen ...	855 269	15 823	33 079	57 828	9 241
40 - 60						
davon:						
19	Römisch-katholische Kirche	224 017	2 201	4 564	11 680	1 163
20	Evangelische Kirche	20 665	839	724	2 322	259
21	Evangelische Freikirche	1 962	64	82	193	15
22	Jüdische Religionsgesellschaft	1 513	13	100	44	9
23	Islamische Religionsgemeinschaft	243 268	4 803	9 387	14 537	3 665
24	Andere Religionsgesellschaften	93 734	1 021	2 550	5 458	490
25	Keiner Religionsgesellschaft recht- lich zugehörig	57 608	1 551	3 705	4 286	692
26	Fälle ohne Angabe	22 345	361	2 123	1 464	578
27	Zusammen ...	665 112	10 853	23 235	39 984	6 871
60 und mehr						
davon:						
28	Römisch-katholische Kirche	44 761	628	837	2 760	209
29	Evangelische Kirche	1 408	589	377	1 444	136
30	Evangelische Freikirche	528	35	16	82	10
31	Jüdische Religionsgesellschaft	1 411	17	46	31	6
32	Islamische Religionsgemeinschaft	7 830	131	487	429	102
33	Andere Religionsgesellschaften	11 970	219	442	988	66
34	Keiner Religionsgesellschaft recht- lich zugehörig	9 182	324	608	791	118
35	Fälle ohne Angabe	3 926	58	383	286	89
36	Zusammen ...	90 016	2 001	3 196	6 811	736
Zusammen						
davon:						
37	Römisch-katholische Kirche	723 090	7 774	15 350	38 893	3 970
38	Evangelische Kirche	78 204	3 440	2 706	9 521	985
39	Evangelische Freikirche	8 283	260	316	865	81
40	Jüdische Religionsgesellschaft	6 467	71	356	241	70
41	Islamische Religionsgemeinschaft	900 827	17 692	33 913	55 621	13 071
42	Andere Religionsgesellschaften	299 838	3 989	8 679	21 163	1 856
43	Keiner Religionsgesellschaft recht- lich zugehörig	189 014	5 166	12 816	15 409	2 377
44	Fälle ohne Angabe	91 752	1 671	8 527	6 576	2 418
45	Zusammen ...	2 297 475	40 063	82 663	148 289	24 828

ZÄHLUNG 1987

NACH ALTERSGRUPPEN SOWIE ZUGEHÖRIGKEIT ZU EINER RELIGIONSGESELLSCHAFT

Nordrhein- Westfalen	Hessen	Rheinland- Pfalz	Baden- Württemberg	Bayern	Saarland	Berlin (West)	Lfd. Nr.
lich							
46 680	21 406	7 468	50 367	25 148	3 584	3 812	1
3 840	2 038	715	3 085	2 449	150	564	2
541	278	79	549	241	17	111	3
445	191	25	113	155	10	217	4
133 813	36 006	12 385	57 851	44 090	2 063	26 641	5
26 088	8 735	2 323	19 393	12 218	581	2 914	6
8 009	4 717	1 005	4 984	4 179	231	3 253	7
7 094	2 665	348	2 836	911	72	1 210	8
226 510	76 036	24 348	139 178	89 391	6 708	38 722	9
75 596	31 477	12 921	70 977	49 566	5 506	7 859	10
7 632	3 412	1 434	5 334	4 823	315	1 378	11
790	483	157	755	489	57	221	12
588	347	51	262	355	9	303	13
92 894	31 488	10 758	51 019	38 796	1 991	23 178	14
34 705	11 827	3 656	23 748	17 876	1 166	4 451	15
19 941	11 752	2 863	13 848	14 904	602	8 243	16
15 972	7 050	605	7 528	2 509	399	2 432	17
248 118	97 836	32 445	173 471	129 318	10 045	48 065	18
59 964	25 988	9 241	60 198	40 089	3 807	5 122	19
5 141	2 367	1 057	3 592	3 304	191	869	20
491	288	82	388	258	14	87	21
384	247	36	168	265	12	235	22
81 210	25 293	8 370	43 005	34 828	1 483	16 687	23
27 893	10 256	2 640	23 004	16 999	368	3 055	24
13 114	8 290	1 585	9 212	10 378	312	4 483	25
7 920	3 447	261	3 476	1 650	151	914	26
196 117	76 176	23 272	143 043	107 771	6 338	31 452	27
14 177	4 419	2 931	9 141	7 881	1 154	624	28
2 841	987	570	1 651	1 443	114	256	29
138	47	24	88	68	3	17	30
158	266	37	132	455	31	232	31
2 000	1 142	311	1 487	1 234	67	440	32
3 399	1 231	406	2 381	2 458	75	305	33
2 187	1 161	343	1 296	1 675	92	587	34
1 334	638	64	700	227	30	117	35
26 234	9 891	4 686	16 876	15 441	1 566	2 578	36
196 417	83 290	32 561	190 683	122 684	14 051	17 417	37
19 454	8 804	3 776	13 662	12 019	770	3 067	38
1 960	1 096	342	1 780	1 056	91	436	39
1 575	1 051	149	675	1 230	62	987	40
309 917	93 929	31 824	153 362	118 948	5 604	66 946	41
92 085	32 049	9 025	68 526	49 551	2 190	10 725	42
43 251	25 920	5 796	29 340	31 136	1 237	16 566	43
32 320	13 800	1 278	14 540	5 297	652	4 673	44
696 979	259 939	84 751	472 568	341 921	24 657	120 817	45

5 AUSLÄNDISCHE BEVÖLKERUNG AM ORT DER HAUPTWOHNUNG

Lfd. Nr.	Alter von ... bis unter ... Jahren Religionsgesellschaft	Bundesgebiet	Schleswig- Holstein	Hamburg	Nieder- sachsen	Bremen
	unter 20					Weib
	davon:					
1	Römisch-katholische Kirche	164 806	1 439	3 463	8 533	901
2	Evangelische Kirche	16 019	740	534	1 898	204
3	Evangelische Freikirche	2 047	50	68	199	13
4	Jüdische Religionsgesellschaft	1 378	14	81	55	25
5	Islamische Religionsgemeinschaft	326 582	6 449	10 753	19 883	4 776
6	Andere Religionsgesellschaften	77 280	843	2 174	5 647	484
7	Keiner Religionsgesellschaft recht- lich zugehörig	29 973	881	2 231	2 411	419
8	Fälle ohne Angabe	16 878	243	1 419	1 193	495
9	Zusammen ...	634 963	10 659	20 723	39 819	7 317
	20 - 40					
	davon:					
10	Römisch-katholische Kirche	262 115	3 481	6 447	14 135	1 801
11	Evangelische Kirche	37 168	2 411	1 507	4 111	445
12	Evangelische Freikirche	3 635	138	163	345	36
13	Jüdische Religionsgesellschaft	1 745	20	120	79	14
14	Islamische Religionsgemeinschaft	247 512	5 105	9 504	15 127	3 701
15	Andere Religionsgesellschaften	96 376	1 466	3 028	6 277	707
16	Keiner Religionsgesellschaft recht- lich zugehörig	67 952	2 245	4 934	5 004	793
17	Fälle ohne Angabe	29 638	637	2 405	2 084	668
18	Zusammen ...	746 141	15 503	28 108	47 162	8 165
	40 - 60					
	davon:					
19	Römisch-katholische Kirche	138 524	1 584	3 128	7 252	825
20	Evangelische Kirche	21 992	1 620	941	2 363	303
21	Evangelische Freikirche	1 707	102	60	143	15
22	Jüdische Religionsgesellschaft	1 023	9	49	48	8
23	Islamische Religionsgemeinschaft	123 085	2 477	4 555	7 987	1 940
24	Andere Religionsgesellschaften	63 133	778	1 712	3 548	315
25	Keiner Religionsgesellschaft recht- lich zugehörig	29 151	1 067	2 022	1 967	346
26	Fälle ohne Angabe	11 102	181	855	815	236
27	Zusammen ...	389 717	7 818	13 322	24 123	3 988
	60 und mehr					
	davon:					
28	Römisch-katholische Kirche	37 855	417	556	1 958	193
29	Evangelische Kirche	15 499	878	675	2 011	295
30	Evangelische Freikirche	583	41	25	86	9
31	Jüdische Religionsgesellschaft	1 051	4	23	19	4
32	Islamische Religionsgemeinschaft	4 980	91	281	310	86
33	Andere Religionsgesellschaften	7 943	132	275	599	52
34	Keiner Religionsgesellschaft recht- lich zugehörig	5 740	209	408	512	88
35	Fälle ohne Angabe	3 628	69	324	275	91
36	Zusammen ...	77 279	1 841	2 567	5 770	818
	Zusammen					
	davon:					
37	Römisch-katholische Kirche	603 300	6 921	13 594	31 878	3 720
38	Evangelische Kirche	90 678	5 649	3 657	10 383	1 247
39	Evangelische Freikirche	7 972	331	316	773	73
40	Jüdische Religionsgesellschaft	5 197	47	273	201	51
41	Islamische Religionsgemeinschaft	702 159	14 122	25 093	43 307	10 503
42	Andere Religionsgesellschaften	244 732	3 219	7 189	16 071	1 558
43	Keiner Religionsgesellschaft recht- lich zugehörig	132 816	4 402	9 595	9 894	1 646
44	Fälle ohne Angabe	61 246	1 130	5 003	4 367	1 490
45	Zusammen ...	1 848 100	35 821	64 720	116 874	20 288

ZÄHLUNG 1987

NACH ALTERSGRUPPEN SOWIE ZUGEHÖRIGKEIT ZU EINER RELIGIONSGESELLSCHAFT

Nordrhein- Westfalen	Hessen	Rheinland- Pfalz	Baden- Württemberg	Bayern	Saarland	Berlin (West)	Lfd. Nr.
lich							
44 122	20 413	6 925	48 267	23 662	3 330	3 751	1
3 775	2 007	746	3 027	2 288	171	629	2
510	305	76	501	218	22	85	3
500	202	28	114	167	9	183	4
122 555	32 118	11 518	52 406	39 684	1 877	24 563	5
24 444	8 313	2 197	18 467	11 495	544	2 672	6
7 060	4 330	901	4 606	3 852	212	3 070	7
6 378	2 361	301	2 444	833	61	1 150	8
209 344	70 049	22 692	129 832	82 199	6 226	36 103	9
70 435	30 351	11 811	64 430	45 808	4 728	8 688	10
8 498	4 152	1 714	6 439	5 676	422	1 793	11
810	511	143	797	457	31	204	12
440	290	34	178	274	16	280	13
84 254	26 506	8 762	40 176	33 149	1 291	19 937	14
28 121	10 939	3 192	22 174	15 677	688	4 107	15
14 375	9 838	2 058	10 511	10 854	445	6 895	16
10 242	5 010	377	4 854	1 473	196	1 692	17
217 175	87 597	28 091	149 559	113 368	7 817	43 596	18
37 764	17 106	5 649	36 130	23 222	2 298	3 566	19
4 896	2 439	952	3 984	3 337	189	968	20
404	276	70	331	216	12	78	21
237	185	24	99	193	15	156	22
40 966	12 262	4 247	20 573	17 125	542	10 411	23
18 354	6 943	1 689	16 232	11 227	215	2 120	24
6 085	4 586	808	4 522	5 012	178	2 558	25
3 954	1 903	145	1 782	673	47	511	26
112 660	45 700	13 584	83 653	61 005	3 496	20 368	27
13 604	3 102	1 875	7 293	7 318	971	568	28
3 871	1 581	756	2 605	1 998	194	635	29
164	52	20	103	66	5	12	30
153	234	26	75	271	31	211	31
1 563	659	142	804	684	27	333	32
2 165	942	249	1 748	1 488	54	239	33
1 204	753	190	801	1 064	51	460	34
1 193	657	44	636	170	22	147	35
23 917	7 980	3 302	14 065	13 059	1 355	2 605	36
165 925	70 972	26 260	156 120	100 010	11 327	16 573	37
21 040	10 179	4 168	16 055	13 299	976	4 025	38
1 888	1 144	309	1 732	957	70	379	39
1 330	911	112	466	905	71	830	40
249 338	71 545	24 669	113 959	90 642	3 737	55 244	41
73 084	27 137	7 327	58 621	39 887	1 501	9 138	42
28 724	19 507	3 957	20 440	20 782	886	12 983	43
21 767	9 931	867	9 716	3 149	326	3 500	44
563 096	211 326	67 669	377 109	269 631	18 894	102 672	45

5 AUSLÄNDISCHE BEVÖLKERUNG AM ORT DER HAUPTWOHNUNG

Lfd. Nr.	Alter von ... bis unter ... Jahren Religionsgesellschaft	Bundesgebiet	Schleswig- Holstein	Hamburg	Nieder- sachsen	Bremen	Ins
	unter 20						
	davon:						
1	Römisch-katholische Kirche	338 556	3 018	7 260	17 487	1 856	
2	Evangelische Kirche	32 371	1 500	1 102	3 911	374	
3	Evangelische Freikirche	4 257	121	149	421	33	
4	Jüdische Religionsgesellschaft	2 734	25	181	121	48	
5	Islamische Religionsgemeinschaft	686 115	13 294	22 958	42 189	10 104	
6	Andere Religionsgesellschaften	159 040	1 738	4 377	11 588	953	
7	Keiner Religionsgesellschaft recht- lich zugehörig	63 080	1 808	4 790	5 210	863	
8	Fälle ohne Angabe	35 888	541	3 059	2 558	1 066	
9	Zusammen ...	1 322 041	22 045	43 876	83 485	15 297	
	20 - 40						
	davon:						
10	Römisch-katholische Kirche	542 677	6 847	12 599	29 634	3 444	
11	Evangelische Kirche	67 947	3 663	2 544	7 853	865	
12	Evangelische Freikirche	7 218	228	300	713	72	
13	Jüdische Religionsgesellschaft	3 932	50	230	179	46	
14	Islamische Religionsgemeinschaft	537 708	11 018	21 338	33 476	7 677	
15	Andere Religionsgesellschaften	208 750	3 320	6 512	15 053	1 538	
16	Keiner Religionsgesellschaft recht- lich zugehörig	157 069	4 609	10 878	12 537	1 916	
17	Fälle ohne Angabe	76 109	1 591	6 786	5 545	1 848	
18	Zusammen ...	1 601 410	31 326	61 187	104 990	17 406	
	40 - 60						
	davon:						
19	Römisch-katholische Kirche	362 541	3 785	7 692	18 932	1 988	
20	Evangelische Kirche	42 657	2 459	1 665	4 685	562	
21	Evangelische Freikirche	3 669	166	142	336	30	
22	Jüdische Religionsgesellschaft	2 536	22	149	92	17	
23	Islamische Religionsgemeinschaft	366 353	7 280	13 942	22 524	5 605	
24	Andere Religionsgesellschaften	156 867	1 799	4 262	9 006	805	
25	Keiner Religionsgesellschaft recht- lich zugehörig	86 759	2 618	5 727	6 253	1 038	
26	Fälle ohne Angabe	33 447	542	2 978	2 279	814	
27	Zusammen ...	1 054 829	18 671	36 557	64 107	10 859	
	60 und mehr						
	davon:						
28	Römisch-katholische Kirche	82 616	1 045	1 393	4 718	402	
29	Evangelische Kirche	25 907	1 467	1 052	3 455	431	
30	Evangelische Freikirche	1 111	76	41	168	19	
31	Jüdische Religionsgesellschaft	2 462	21	69	50	10	
32	Islamische Religionsgemeinschaft	12 810	222	768	739	188	
33	Andere Religionsgesellschaften	19 913	351	717	1 587	118	
34	Keiner Religionsgesellschaft recht- lich zugehörig	14 922	533	1 016	1 303	206	
35	Fälle ohne Angabe	7 554	127	707	561	180	
36	Zusammen ...	167 295	3 842	5 763	12 581	1 554	
	INSGESAMT						
	davon:						
37	Römisch-katholische Kirche	1 326 390	14 695	28 944	70 771	7 690	
38	Evangelische Kirche	168 882	9 089	6 363	19 904	2 232	
39	Evangelische Freikirche	16 255	591	632	1 538	154	
40	Jüdische Religionsgesellschaft	11 664	118	629	442	121	
41	Islamische Religionsgemeinschaft	1 602 986	31 814	59 006	98 928	23 574	
42	Andere Religionsgesellschaften	544 570	7 208	15 868	37 234	3 414	
43	Keiner Religionsgesellschaft recht- lich zugehörig	321 830	9 568	22 411	25 303	4 023	
44	Fälle ohne Angabe	152 998	2 801	13 530	10 943	3 908	
45	INSGESAMT ...	4 145 575	75 884	147 383	265 163	45 116	

ZÄHLUNG 1987

NACH ALTERSGRUPPEN SOWIE ZUGEHÖRIGKEIT ZU EINER RELIGIONSGESELLSCHAFT

Nordrhein- Westfalen	Hessen	Rheinland- Pfalz	Baden- Württemberg	Bayern	Saarland	Berlin (West)	Lfd. Nr.
gesamt							
90 802	41 819	14 393	98 634	48 810	6 914	7 563	1
7 615	4 045	1 461	6 112	4 737	321	1 193	2
1 051	583	155	1 050	459	39	196	3
945	393	53	227	322	19	400	4
256 368	68 124	23 903	110 257	83 774	3 940	51 204	5
50 532	17 048	4 520	37 860	23 713	1 125	5 586	6
15 069	9 047	1 906	9 590	8 031	443	6 323	7
13 472	5 026	649	5 280	1 744	133	2 360	8
435 854	146 085	47 040	269 010	171 590	12 934	74 825	9
146 031	61 828	24 732	135 407	95 374	10 234	16 547	10
16 130	7 564	3 148	11 773	10 499	737	3 171	11
1 600	994	300	1 552	946	88	425	12
1 028	637	85	440	629	25	583	13
177 148	57 994	19 520	91 195	71 945	3 282	43 115	14
62 826	22 766	6 848	45 922	33 553	1 854	8 558	15
34 316	21 590	4 921	24 359	25 758	1 047	15 138	16
26 214	12 060	982	12 382	3 982	595	4 124	17
465 293	185 433	60 536	323 030	242 686	17 862	91 661	18
97 728	43 094	14 890	96 328	63 311	6 105	8 688	19
10 037	4 806	2 009	7 576	6 641	380	1 837	20
895	564	152	719	474	26	165	21
621	432	60	267	458	27	391	22
122 176	37 555	12 617	63 578	51 953	2 025	27 098	23
46 247	17 199	4 329	39 236	28 226	583	5 175	24
19 199	12 876	2 393	13 734	15 390	490	7 041	25
11 874	5 350	406	5 258	2 323	198	1 425	26
308 777	121 876	36 856	226 696	168 776	9 834	51 820	27
27 781	7 521	4 806	16 434	15 199	2 125	1 192	28
6 712	2 568	1 326	4 256	3 441	308	891	29
302	99	44	191	134	8	29	30
311	500	63	207	726	62	443	31
3 563	1 801	453	2 291	1 918	94	773	32
5 564	2 173	655	4 129	3 946	129	544	33
3 391	1 914	533	2 097	2 739	143	1 047	34
2 527	1 295	108	1 336	397	52	264	35
50 151	17 871	7 988	30 941	28 500	2 921	5 183	36
362 342	154 262	58 821	346 803	222 694	25 378	33 990	37
40 494	18 983	7 944	29 717	25 318	1 746	7 092	38
3 848	2 240	651	3 512	2 013	161	815	39
2 905	1 962	261	1 141	2 135	133	1 817	40
559 255	165 474	56 493	267 321	209 590	9 341	122 190	41
165 169	59 186	16 352	127 147	89 438	3 691	19 863	42
71 975	45 427	9 753	49 780	51 918	2 123	29 549	43
54 087	23 731	2 145	24 256	8 446	978	8 173	44
1 260 075	471 265	152 420	849 677	611 552	43 551	223 489	45

VOLKSZÄHLUNG 1987

6 PRIVATHAUSHALTE MIT LEDIGEN PERSONEN UNTER 18 UND UNTER 6 JAHREN NACH HAUSHALTSGRÖSSE*)

6.1 HAUSHALTE INSGESAMT

Land	Mit ledigen Personen unter ... Jahren	Privathaushalte								
		insgesamt	davon mit ... Personen						5 und mehr Haushalte	Personen
			1		2	3	4			
			männl.	weibl.						
Schleswig-Holstein	insgesamt	1 108 408	136 131	235 061	328 141	191 872	152 996	64 207	344 519	
	und zwar									
	unter 18	295 915	548	547	18 882	102 311	118 521	55 106	297 162	
	unter 6	110 651	-	-	5 699	40 656	41 726	22 570	123 323	
Hamburg	insgesamt	827 042	152 266	234 265	241 759	108 820	66 948	22 984	123 056	
	und zwar									
	unter 18	155 512	600	580	19 441	60 664	53 746	20 481	110 147	
	unter 6	59 555	-	-	6 262	23 699	19 980	9 614	52 546	
Niedersachsen	insgesamt	2 958 147	335 508	585 450	832 819	529 363	439 105	235 902	1 298 662	
	und zwar									
	unter 18	845 473	877	1 113	46 575	273 050	328 352	195 506	1 084 617	
	unter 6	322 212	-	-	14 488	114 336	117 858	75 530	425 967	
Bremen	insgesamt	322 317	52 779	80 782	95 134	50 254	31 271	12 097	65 274	
	und zwar									
	unter 18	69 203	291	307	8 152	26 385	23 668	10 400	56 475	
	unter 6	25 673	-	-	2 790	9 992	8 437	4 454	24 708	
Nordrhein-Westfalen	insgesamt	7 193 367	870 300	1 493 154	2 105 623	1 304 791	955 898	463 601	2 540 558	
	und zwar									
	unter 18	1 920 002	2 229	2 217	118 980	693 908	715 138	387 530	2 140 049	
	unter 6	764 758	-	-	36 764	293 067	274 869	160 058	899 202	
Hessen	insgesamt	2 375 434	298 216	485 361	678 633	434 036	333 428	145 760	791 370	
	und zwar									
	unter 18	632 072	783	872	38 683	225 707	247 187	118 840	650 612	
	unter 6	248 972	-	-	11 478	96 669	92 783	48 042	268 116	
Rheinland-Pfalz	insgesamt	1 476 782	140 671	270 554	429 299	295 773	228 853	111 632	606 091	
	und zwar									
	unter 18	431 833	385	476	20 936	153 140	166 994	89 902	491 807	
	unter 6	173 429	-	-	6 251	67 375	64 775	35 028	193 951	
Baden-Württemberg	insgesamt	3 900 175	487 230	785 443	1 057 302	681 522	596 912	291 766	1 585 323	
	und zwar									
	unter 18	1 101 074	2 308	2 310	56 661	352 351	446 984	240 460	1 315 661	
	unter 6	452 355	-	-	17 782	163 118	175 418	96 037	531 085	
Bayern	insgesamt	4 527 448	523 604	920 485	1 253 383	817 453	659 292	353 231	1 944 779	
	und zwar									
	unter 18	1 298 095	1 645	2 400	66 277	433 387	499 429	294 957	1 636 626	
	unter 6	536 228	-	-	19 513	194 548	201 465	120 702	677 475	
Saarland	insgesamt	438 854	40 651	82 132	128 768	97 230	63 599	26 474	142 308	
	und zwar									
	unter 18	124 448	83	90	7 415	51 392	44 671	20 797	112 687	
	unter 6	49 947	-	-	2 125	22 386	17 405	8 031	44 027	
Berlin (West)	insgesamt	1 090 464	225 425	331 285	300 498	131 945	72 078	29 233	161 284	
	und zwar									
	unter 18	202 667	365	370	28 260	84 217	62 069	27 386	151 684	
	unter 6	84 210	-	-	9 424	33 671	26 701	14 414	81 412	
Insgesamt	insgesamt	26 218 438	3 262 781	5 503 972	7 451 359	4 643 059	3 600 380	1 756 887	9 603 224	
	und zwar									
	unter 18	7 076 294	10 114	11 282	430 262	2 456 512	2 706 759	1 461 365	8 047 527	
	unter 6	2 827 990	-	-	132 576	1 059 517	1 041 417	594 480	3 321 812	

*) Ausgehend von der wohnberechtigten Bevölkerung.

VOLKSZÄHLUNG 1987

6 PRIVATHAUSHALTE MIT LEDIGEN PERSONEN UNTER 18 UND UNTER 6 JAHREN NACH HAUSHALTSGRÖSSE*)

6.2 HAUSHALTE NUR MIT PERSONEN AUSLÄNDISCHER STAATSANGEHÖRIGKEIT

Land	Mit ledigen Personen unter ... Jahren	Privathaushalte							
		insgesamt	davon mit ... Personen						
			1		2	3	4	5 und mehr	
			männl.	weibl.				Haushalte	Personen
Schleswig-Holstein	insgesamt	21 779	6 490	2 843	3 207	2 904	3 140	3 195	18 370
	und zwar								
	unter 18	8 578	52	15	404	2 199	2 831	3 077	17 748
	unter 6	4 157	-	-	147	1 165	1 287	1 558	9 224
Hamburg	insgesamt	49 200	15 412	6 621	7 613	6 512	7 092	5 950	33 318
	und zwar								
	unter 18	18 806	103	70	1 292	5 082	6 531	5 728	32 172
	unter 6	8 878	-	-	477	2 597	2 898	2 906	16 732
Niedersachsen	insgesamt	78 965	23 664	8 466	11 876	10 495	11 853	12 611	74 263
	und zwar								
	unter 18	31 926	136	100	1 475	7 549	10 557	12 109	71 499
	unter 6	15 232	-	-	472	3 853	4 598	6 309	38 826
Bremen	insgesamt	14 273	4 154	1 652	2 010	1 910	2 046	2 501	14 335
	und zwar								
	unter 18	6 198	43	27	378	1 462	1 853	2 435	13 985
	unter 6	2 934	-	-	138	755	850	1 191	7 055
Nordrhein-Westfalen	insgesamt	379 488	98 106	35 536	58 153	54 395	62 355	70 943	415 159
	und zwar								
	unter 18	172 321	586	346	5 878	40 384	56 430	68 697	402 908
	unter 6	83 795	-	-	2 004	21 668	25 163	34 960	211 926
Hessen	insgesamt	153 325	43 261	17 407	24 554	22 605	24 517	20 981	120 429
	und zwar								
	unter 18	62 336	237	139	3 120	16 750	22 017	20 073	115 583
	unter 6	29 586	-	-	938	8 612	9 590	10 446	61 899
Rheinland-Pfalz	insgesamt	44 497	12 306	4 800	7 016	6 244	7 050	7 081	40 824
	und zwar								
	unter 18	18 519	63	35	740	4 622	6 283	6 776	39 056
	unter 6	9 023	-	-	257	2 473	2 862	3 431	20 339
Baden-Württemberg	insgesamt	280 250	80 867	27 064	44 779	40 476	47 445	39 619	224 112
	und zwar								
	unter 18	115 897	539	324	4 574	29 308	43 120	38 032	215 477
	unter 6	53 391	-	-	1 452	14 369	18 276	19 294	120 017
Bayern	insgesamt	199 609	62 529	25 307	33 054	26 492	28 897	23 330	132 404
	und zwar								
	unter 18	72 791	240	136	3 964	19 822	26 250	22 379	127 148
	unter 6	32 751	-	-	1 205	9 222	10 929	11 395	66 469
Saarland	insgesamt	12 273	3 775	1 464	1 736	1 490	1 737	2 071	12 043
	und zwar								
	unter 18	4 716	19	6	189	1 052	1 503	1 947	11 313
	unter 6	2 259	-	-	72	568	706	913	5 473
Berlin (West)	insgesamt	72 539	20 227	9 486	11 009	10 168	10 698	10 951	63 988
	und zwar								
	unter 18	31 018	82	50	2 075	8 210	9 904	10 697	62 667
	unter 6	15 470	-	-	715	4 406	4 718	5 631	34 097
Insgesamt	insgesamt	1 306 198	370 791	140 646	205 007	183 681	206 830	199 233	1 149 245
	und zwar								
	unter 18	543 106	2 100	1 248	24 089	136 440	187 279	191 950	1 109 556
	unter 6	257 476	-	-	7 877	69 688	81 877	98 034	584 057

*) Ausgehend von der wohnberechtigten Bevölkerung.

VOLKSZÄHLUNG 1987

6 PRIVATHAUSHALTE MIT LEDIGEN PERSONEN UNTER 18 UND UNTER 6 JAHREN NACH HAUSHALTSGRÖSSE*)

6.3 HAUSHALTE MIT PERSONEN DEUTSCHER UND AUSLÄNDISCHER STAATSANGEHÖRIGKEIT

Land	Mit ledigen Personen unter ... Jahren	Privathaushalte							
		insgesamt	davon mit ... Personen					5 und mehr Haushalte Personen	
			1		2	3	4		
männl.	weibl.								
Schleswig-Holstein	insgesamt	16 641	-	-	5 353	4 614	4 437	2 237	12 249
	und zwar								
	unter 18	9 755	-	-	272	3 497	3 944	2 042	11 204
	unter 6	4 635	-	-	64	1 752	1 742	1 077	5 970
Hamburg	insgesamt	20 028	-	-	8 405	5 836	4 079	1 708	9 328
	und zwar								
	unter 18	10 235	-	-	543	4 480	3 645	1 567	8 592
	unter 6	5 215	-	-	162	2 318	1 835	900	4 963
Niedersachsen	insgesamt	45 026	-	-	13 730	12 602	11 786	6 908	38 187
	und zwar								
	unter 18	27 033	-	-	691	9 669	10 422	6 251	34 605
	unter 6	13 553	-	-	177	5 010	5 023	3 343	18 668
Bremen	insgesamt	5 821	-	-	2 143	1 774	1 314	590	3 202
	und zwar								
	unter 18	3 158	-	-	130	1 333	1 155	540	2 932
	unter 6	1 605	-	-	42	693	586	284	1 570
Nordrhein-Westfalen	insgesamt	153 070	-	-	50 887	45 375	37 632	19 176	105 447
	und zwar								
	unter 18	86 112	-	-	2 189	34 063	32 669	17 191	94 732
	unter 6	43 309	-	-	568	17 586	16 020	9 135	50 806
Hessen	insgesamt	59 249	-	-	20 979	17 425	14 089	6 756	36 983
	und zwar								
	unter 18	32 362	-	-	1 039	13 182	12 198	5 943	32 627
	unter 6	16 522	-	-	260	6 974	6 085	3 203	17 706
Rheinland-Pfalz	insgesamt	27 952	-	-	8 921	8 177	7 031	3 823	21 050
	und zwar								
	unter 18	16 191	-	-	409	6 259	6 119	3 404	18 789
	unter 6	8 285	-	-	105	3 210	3 090	1 880	10 468
Baden-Württemberg	insgesamt	97 361	-	-	31 992	27 730	25 038	12 601	69 188
	und zwar								
	unter 18	55 628	-	-	1 378	21 101	21 907	11 242	61 807
	unter 6	28 711	-	-	350	11 304	10 982	6 075	33 566
Bayern	insgesamt	99 428	-	-	35 736	29 276	23 208	11 208	61 715
	und zwar								
	unter 18	54 194	-	-	1 494	22 327	20 425	9 948	54 754
	unter 6	27 439	-	-	348	11 436	10 139	5 516	30 516
Saarland	insgesamt	8 934	-	-	2 700	2 900	2 119	1 215	6 700
	und zwar								
	unter 18	5 092	-	-	124	2 161	1 765	1 042	5 789
	unter 6	2 529	-	-	36	1 096	882	515	2 869
Berlin (West)	insgesamt	27 186	-	-	11 447	8 299	5 191	2 249	12 239
	und zwar								
	unter 18	14 200	-	-	680	6 704	4 729	2 087	11 366
	unter 6	7 575	-	-	183	3 522	2 582	1 288	7 024
Insgesamt	insgesamt	560 696	-	-	192 293	164 008	135 924	68 471	376 288
	und zwar								
	unter 18	313 960	-	-	8 949	124 776	118 978	61 257	337 197
	unter 6	159 378	-	-	2 295	64 901	58 966	33 216	184 126

*) Ausgehend von der wohnberechtigten Bevölkerung.

VOLKSZÄHLUNG 198

6 PRIVATHAUSHALTE MIT LEDIGEN PERSONEN UNTER 18 UND UNTER 6 JAHREN NACH HAUSHALTSGRÖSSE*)

6.4 HAUSHALTE NUR MIT PERSONEN DEUTSCHER STAATSANGEHÖRIGKEIT

Land	Mit ledigen Personen unter ... Jahren	Privathaushalte								
		insgesamt	davon mit ... Personen							
			1		2	3	4	5 und mehr		
			männl.	weibl.				Haushalte	Personen	
Schleswig-Holstein .	insgesamt	1 069 988	129 641	232 218	319 581	184 354	145 419	58 775	313 900	
	und zwar									
	unter 18	277 582	496	532	18 206	96 615	111 746	49 987	268 210	
	unter 6	101 859	-	-	5 488	37 739	38 697	19 935	108 129	
	Hamburg	insgesamt	757 814	136 854	227 644	225 741	96 472	55 777	15 326	80 410
		und zwar								
unter 18		126 471	497	510	17 606	51 102	43 570	13 186	69 383	
	unter 6	45 462	-	-	5 623	18 784	15 247	5 808	30 851	
	Niedersachsen	insgesamt	2 834 156	311 844	576 984	807 213	506 266	415 466	216 383	1 186 212
		und zwar								
unter 18		786 514	741	1 013	44 409	255 832	307 373	177 146	978 513	
	unter 6	293 427	-	-	13 839	105 473	108 237	65 878	368 473	
	Bremen	insgesamt	302 223	48 625	79 130	90 981	46 570	27 911	9 006	47 737
		und zwar								
unter 18		59 847	248	280	7 644	23 590	20 660	7 425	39 558	
	unter 6	21 134	-	-	2 610	8 544	7 001	2 979	16 083	
	Nordrhein-Westfalen	insgesamt	6 660 809	772 194	1 457 618	1 996 583	1 205 021	855 911	373 482	2 019 952
		und zwar								
unter 18		1 661 569	1 643	1 871	110 913	619 461	626 039	301 642	1 642 409	
	unter 6	637 654	-	-	34 192	253 813	233 686	115 963	636 470	
	Hessen	insgesamt	2 162 860	254 955	467 954	633 100	394 006	294 822	118 023	633 958
		und zwar								
unter 18		537 374	546	733	34 524	195 775	212 972	92 824	502 402	
	unter 6	202 864	-	-	10 280	81 083	77 108	34 393	188 511	
	Rheinland-Pfalz	insgesamt	1 404 333	128 365	265 754	413 362	281 352	214 772	100 728	544 217
		und zwar								
unter 18		397 123	322	441	19 787	142 259	154 592	79 722	433 962	
	unter 6	156 121	-	-	5 889	61 692	58 823	29 717	163 144	
	Baden-Württemberg ..	insgesamt	3 522 564	406 363	758 379	980 531	613 316	524 429	239 546	1 292 023
		und zwar								
unter 18		929 549	1 769	1 986	50 709	301 942	381 957	191 186	1 038 377	
	unter 6	370 253	-	-	15 980	137 445	146 160	70 668	385 502	
	Bayern	insgesamt	4 228 411	461 075	895 178	1 184 593	761 685	607 187	318 693	1 750 660
		und zwar								
unter 18		1 171 110	1 405	2 264	60 819	391 238	452 754	262 630	1 454 724	
	unter 6	476 038	-	-	17 960	173 890	180 397	103 791	580 490	
	Saarland	insgesamt	417 647	36 876	80 668	124 332	92 840	59 743	23 188	123 565
		und zwar								
unter 18		114 640	64	84	7 102	48 179	41 403	17 808	95 585	
	unter 6	45 159	-	-	2 017	20 722	15 817	6 603	35 685	
	Berlin (West)	insgesamt	990 739	205 198	321 799	278 042	113 478	56 189	16 033	85 057
		und zwar								
unter 18		157 449	283	320	25 505	69 303	47 436	14 602	77 651	
	unter 6	61 165	-	-	8 526	25 743	19 401	7 495	40 291	
	Insgesamt ...	insgesamt	24 351 544	2 891 990	5 363 326	7 054 059	4 295 360	3 257 626	1 489 183	8 077 691
		und zwar								
unter 18		6 219 228	8 014	10 034	397 224	2 195 296	2 400 502	1 208 158	6 600 774	
	unter 6	2 411 136	-	-	122 404	924 928	900 574	463 230	2 553 629	

*) Ausgehend von der wohnberechtigten Bevölkerung.

VOLKZÄHLUNG 1987

7 MEHRPERSONENHAUSHALTE NACH STAATSANGEHÖRIGKEIT ^{*)},
UND ZAHL DER LEDIGEN PERSONEN UNTER 18 JAHREN

LAND	INSGESAMT	DARVON					
		OHNE LEDIGE PERSONEN UNTER 18 JAHREN	MIT ... LEDIGEN PERSONEN UNTER 18 JAHREN				
			1	2	3	4	5 UND MEHR

DEUTSCHE STAATSANGEHÖRIGKEIT							
BUNDESGBEIT	16 365 371	10 013 274	3 544 161	2 193 658	495 558	93 312	25 407
SCHLESWIG-HOLSTEIN	717 964	435 437	154 211	99 411	22 968	4 551	1 986
HAMBURG	403 467	272 855	81 144	40 348	7 452	1 330	338
NIEDERSACHSEN	1 967 360	1 169 383	427 886	283 383	69 116	13 780	3 812
BREMEN	177 378	116 530	37 499	18 665	3 705	735	244
NORDRHEIN-WESTFALEN	4 500 722	2 803 368	975 828	564 516	126 238	24 096	6 676
HESSEN	1 469 281	917 119	317 566	191 293	35 924	5 789	1 590
RHEINLAND-PFALZ	1 023 567	619 440	227 536	139 896	29 754	5 420	1 521
BADEN-WÜRTTEMBERG	2 402 578	1 451 528	504 137	347 019	81 236	15 045	4 013
BAYERN	2 520 759	1 726 372	639 798	426 373	103 493	19 730	4 993
SAARLAND	304 131	187 458	73 083	35 569	6 653	1 083	285
BERLIN (WEST)	477 764	313 784	105 473	47 185	9 019	1 754	549

GRIECHISCHE STAATSANGEHÖRIGKEIT							
BUNDESGBEIT	73 015	28 804	20 180	18 982	4 393	550	106
SCHLESWIG-HOLSTEIN	763	288	236	193	38	8	-
HAMBURG	1 742	728	517	400	88	9	-
NIEDERSACHSEN	3 964	1 613	1 063	1 022	224	39	3
BREMEN	298	134	84	50	15	3	2
NORDRHEIN-WESTFALEN	24 765	9 968	6 739	6 335	1 495	187	41
HESSEN	7 545	3 035	2 124	1 926	401	49	10
RHEINLAND-PFALZ	1 777	711	489	416	140	18	3
BADEN-WÜRTTEMBERG	18 386	7 003	5 036	5 012	1 176	135	24
BAYERN	11 750	4 437	3 287	3 196	723	86	21
SAARLAND	180	76	51	41	12	-	-
BERLIN (WEST)	1 845	811	544	391	81	16	2

ITALIENISCHE STAATSANGEHÖRIGKEIT							
BUNDESGBEIT	152 721	52 186	44 735	39 069	12 807	2 982	942
SCHLESWIG-HOLSTEIN	1 063	416	312	236	75	13	11
HAMBURG	1 765	743	512	382	101	21	6
NIEDERSACHSEN	7 453	2 402	2 223	1 971	635	158	64
BREMEN	467	198	151	86	22	8	2
NORDRHEIN-WESTFALEN	40 647	13 843	11 899	10 447	3 424	763	271
HESSEN	18 642	6 439	5 654	4 782	1 408	370	89
RHEINLAND-PFALZ	7 251	2 328	2 169	1 902	664	138	50
BADEN-WÜRTTEMBERG	48 328	15 719	13 753	12 940	4 549	1 044	323
BAYERN	20 073	7 567	6 039	4 645	1 372	334	96
SAARLAND	4 629	1 577	1 438	1 229	456	102	27
BERLIN (WEST)	2 203	934	685	449	101	31	3

STAATSANGEHÖRIGKEIT ÜBRIGER EG-STAATEN							
BUNDESGBEIT	143 847	67 714	39 220	28 012	7 068	1 353	480
SCHLESWIG-HOLSTEIN	3 746	1 790	1 006	716	190	33	9
HAMBURG	4 712	2 221	1 385	887	171	33	15
NIEDERSACHSEN	14 668	6 264	3 966	3 193	982	205	52
BREMEN	1 312	566	423	241	72	7	3
NORDRHEIN-WESTFALEN	57 318	28 219	15 125	10 608	2 643	534	186
HESSEN	16 280	7 443	4 681	3 255	731	121	49
RHEINLAND-PFALZ	6 659	3 079	1 845	1 273	367	70	25
BADEN-WÜRTTEMBERG	21 270	9 447	5 935	4 453	1 152	207	76
BAYERN	11 419	5 441	3 064	2 269	514	94	37
SAARLAND	2 649	1 301	738	483	99	19	9
BERLIN (WEST)	3 814	1 943	1 052	632	147	30	10

*) Staatsangehörigkeit der Bezugsperson; Bezugsperson ist die Person, die überwiegend zum Unterhalt des Haushalts beiträgt.

VOLKSZÄHLUNG 1987

7 MEHRPERSONENHAUSHALTE NACH STAATSANGEHÖRIGKEIT *)
UND ZAHL DER LEDIGEN PERSONEN UNTER 18 JAHREN

LAND	INSGESAMT	OHNE LEDIGE PERSONEN UNTER 18 JAHREN	DAVON				
			MIT ... LEDIGEN PERSONEN UNTER 18 JAHREN				
			1	2	3	4	5 UND MEHR
JUGOSLAWISCHE STAATSANGEHÖRIGKEIT							
BUNDESGBEIT	145 916	57 941	39 147	35 753	9 743	2 328	1 004
SCHLESWIG-HOLSTEIN	1 224	453	357	289	92	24	9
HAMBURG	4 719	1 790	1 261	1 210	342	74	42
NIEDERSACHSEN	6 162	2 371	1 621	1 529	473	106	62
BREMEN	954	337	267	243	79	21	7
NORDRHEIN-WESTFALEN	32 888	12 646	8 702	7 859	2 554	766	361
HESSEN	17 132	6 911	4 821	4 160	964	206	70
RHEINLAND-PFALZ	4 025	1 490	1 039	1 020	357	81	38
BADEN-WUERTTEMBERG	44 314	17 787	11 519	11 373	2 860	576	199
BAYERN	26 494	11 341	7 101	6 083	1 492	315	162
SAARLAND	377	142	117	85	26	7	-
BERLIN (WEST)	7 627	2 673	2 342	1 902	504	152	54
TÜRKISCHE STAATSANGEHÖRIGKEIT							
BUNDESGBEIT	328 583	73 085	63 680	81 973	51 540	24 091	14 214
SCHLESWIG-HOLSTEIN	7 035	1 592	1 859	1 874	1 021	441	248
HAMBURG	12 079	3 115	3 303	2 972	1 684	673	332
NIEDERSACHSEN	20 514	4 546	5 166	5 041	3 148	1 521	1 092
BREMEN	5 428	1 181	1 335	1 403	963	375	171
NORDRHEIN-WESTFALEN	111 526	22 468	26 496	27 281	19 219	9 777	6 285
HESSEN	31 854	7 587	8 930	7 753	4 531	2 006	1 047
RHEINLAND-PFALZ	11 297	2 416	2 954	2 901	1 756	821	449
BADEN-WUERTTEMBERG	55 848	12 970	13 778	14 009	8 768	4 136	2 187
BAYERN	44 463	10 630	11 831	11 363	6 509	2 756	1 374
SAARLAND	1 573	272	326	353	308	178	136
BERLIN (WEST)	26 966	6 308	7 702	7 023	3 633	1 407	893
SONSTIGE/KEINE STAATSANGEHÖRIGKEIT							
BUNDESGBEIT	242 232	103 783	64 640	47 330	15 819	5 868	4 792
SCHLESWIG-HOLSTEIN	5 421	2 420	1 464	1 067	317	105	48
HAMBURG	12 027	4 727	3 517	2 632	846	211	94
NIEDERSACHSEN	17 068	7 127	4 423	3 323	1 268	479	448
BREMEN	2 919	1 205	863	600	158	54	39
NORDRHEIN-WESTFALEN	62 047	23 845	16 076	12 758	4 984	2 211	2 173
HESSEN	31 123	12 906	6 114	6 197	2 237	914	755
RHEINLAND-PFALZ	10 981	5 121	2 721	2 029	677	234	195
BADEN-WUERTTEMBERG	36 378	16 592	9 463	7 058	2 088	712	465
BAYERN	48 401	23 501	13 207	8 671	2 263	525	234
SAARLAND	2 332	970	625	426	178	75	58
BERLIN (WEST)	13 535	5 369	4 167	2 569	802	348	279
INSGESAMT							
BUNDESGBEIT	17 451 685	10 396 787	3 835 763	2 444 777	596 928	130 485	46 945
SCHLESWIG-HOLSTEIN	737 216	442 396	159 445	103 788	24 701	5 175	1 711
HAMBURG	440 511	286 179	91 639	48 831	10 684	2 351	827
NIEDERSACHSEN	2 037 189	1 193 706	446 348	299 462	75 846	16 268	5 539
BREMEN	188 756	120 151	40 632	21 288	5 014	1 203	462
NORDRHEIN-WESTFALEN	4 829 913	2 914 357	1 060 865	639 804	160 557	38 334	15 896
HESSEN	1 591 857	961 440	351 790	219 366	46 196	9 455	3 610
RHEINLAND-PFALZ	1 065 557	634 585	238 753	149 437	33 715	6 782	2 285
BADEN-WUERTTEMBERG	2 627 502	1 531 046	563 621	401 864	101 829	21 855	7 287
BAYERN	3 083 359	1 789 309	684 327	462 600	116 366	23 840	6 917
SAARLAND	316 071	191 796	76 378	38 186	7 732	1 464	515
BERLIN (WEST)	533 754	331 822	121 965	60 151	14 288	3 738	1 790

*) Staatsangehörigkeit der Bezugsperson; Bezugsperson ist die Person, die überwiegend zum Unterhalt des Haushalts beiträgt.

8 AUSLÄNDISCHE BEVÖLKERUNG AM ORT DER HAUPTWOHNUNG NACH ALTERSGRUPPEN, FAMILIENSTAND,

LFD. NR.	ALTER VON ... BIS UNTER ... JAHREN FAMILIENSTAND	BEVÖLKERUNG AM ORT							
		INSGESAMT	DARVON MIT UEBERWIEGENDEM LEBENSUNTERTHALT DURCH				ERWERBS		
			ERWERBS-/ BERUFS- TÄTIGKEIT	ARBEITS- LOSENGELD/ -HILFE	RENTE UND DGL.1)	ZUHEN- DUNGEN, UNTERHALT DURCH ELTERN, EHEGATTEN USW.	ZUSAMMEN	DARVON MIT LEBENS	
								ERWERBS-/ BERUFS- TÄTIGKEIT	ARBEITS- LOSENGELD/ -HILFE
01	UNTER 15	972 354	-	-	37 603	934 751	-	-	-
02	15 - 18								
03	LEDIG	207 920	19 956	996	10 954	176 014	30 862	19 956	24
04	VERHEIRATET	5 832	920	87	385	4 440	1 062	920	-
05	VERWITWET	78	13	2	15	48	16	13	-
06	GESCHIEDEN	103	39	4	9	51	41	39	-
06	ZUSAMMEN	213 933	20 928	1 089	11 363	180 553	31 981	20 928	24
07	18 - 20								
08	LEDIG	115 153	49 389	3 730	8 896	53 138	62 019	49 389	41
09	VERHEIRATET	20 013	7 768	690	1 292	10 263	8 334	7 768	12
10	VERWITWET	201	71	13	48	69	79	71	-
11	GESCHIEDEN	327	244	20	44	79	263	244	-
11	ZUSAMMEN	135 754	57 472	4 453	10 280	63 549	70 695	57 472	53
12	20 - 25								
13	LEDIG	223 478	125 381	13 959	33 717	50 421	134 178	125 381	140
14	VERHEIRATET	162 833	89 614	7 793	10 523	54 903	92 493	89 614	78
15	VERWITWET	1 314	500	51	381	342	530	500	-
16	GESCHIEDEN	3 724	2 403	355	541	425	2 490	2 403	1
16	ZUSAMMEN	391 349	217 898	22 198	45 162	106 091	229 691	217 898	219
17	25 - 30								
18	LEDIG	125 938	65 115	8 321	31 134	21 368	67 645	65 115	86
19	VERHEIRATET	240 207	129 652	11 271	20 044	79 240	135 111	129 652	107
20	VERWITWET	2 160	778	168	783	431	832	778	1
21	GESCHIEDEN	10 859	6 750	1 233	1 772	1 104	6 963	6 750	8
21	ZUSAMMEN	379 164	202 295	20 993	53 733	102 143	210 551	202 295	202
22	30 - 35								
23	LEDIG	63 512	37 966	4 799	14 008	6 739	39 091	37 966	45
24	VERHEIRATET	304 147	173 525	13 065	22 296	95 259	182 249	173 525	133
25	VERWITWET	3 390	1 396	231	1 200	563	1 508	1 396	3
26	GESCHIEDEN	18 490	12 393	2 001	2 665	1 431	12 743	12 393	27
26	ZUSAMMEN	389 539	225 280	20 096	40 171	103 992	235 591	225 280	208
27	35 - 40								
28	LEDIG	42 703	30 656	3 630	5 616	2 801	31 287	30 656	43
29	VERHEIRATET	368 279	237 997	14 921	17 277	98 084	248 080	237 997	145
30	VERWITWET	4 835	2 528	341	1 454	512	2 689	2 528	6
31	GESCHIEDEN	25 541	18 761	2 682	2 693	1 405	19 160	18 761	23
31	ZUSAMMEN	441 358	289 942	21 574	27 040	102 802	301 216	289 942	217
32	40 - 45								
33	LEDIG	26 928	20 514	2 399	2 695	1 320	20 853	20 514	12
34	VERHEIRATET	330 217	230 057	14 891	13 219	72 050	237 588	230 057	134
35	VERWITWET	5 427	3 083	367	1 541	430	3 264	3 083	4
36	GESCHIEDEN	21 069	16 001	2 141	1 967	960	16 326	16 001	28
36	ZUSAMMEN	383 641	269 661	19 798	19 422	74 760	278 031	269 661	178
37	45 - 50								
38	LEDIG	20 178	15 449	2 056	1 862	811	15 694	15 449	19
39	VERHEIRATET	277 172	198 770	15 931	12 490	49 991	203 457	198 770	137
40	VERWITWET	6 640	3 929	577	1 777	357	4 080	3 929	2
41	GESCHIEDEN	17 586	13 193	2 087	1 691	615	13 420	13 193	21
41	ZUSAMMEN	321 576	231 341	20 651	17 810	51 774	236 651	231 341	179

1) EINSCHL. EIGENEM VERMOEGEN, VERMIETUNG, VERPACHTUNG, ALTEINTEIL, SONSTIGEN UNTERSTÜTZUNGEN: (Z.B. SOZIALHILFE, BAFOEG).

BETEILIGUNG AM ERWERBSLEBEN UND ÜBERWIEGENDEM LEBENSUNTERHALT

DER HAUPTWOHNUNG										LFD. NR.
TÄTIGE		ERWERBSLOSE				NICHTERWERBSPERSONEN				
ÜBERWIEGENDEM UNTERHALT DURCH		ZUSAMMEN	DAVON MIT ÜBERWIEGENDEM LEBENSUNTERHALT DURCH			ZUSAMMEN	DAVON MIT ÜBERWIEGENDEM LEBENSUNTERHALT DURCH			
RENTE UND DGL.1)	ZUHENDUNGEN, UNTERHALT DURCH ELTERN, EHEGATTEN USW.		ARBEITS- LOSENGELD/ -HILFE	RENTE UND DGL.1)	ZUHENDUNGEN, UNTERHALT DURCH ELTERN, EHEGATTEN USW.		RENTE UND DGL.1)	ZUHENDUNGEN, UNTERHALT DURCH ELTERN, EHEGATTEN USW.		
-	-	-	-	-	-	972 354	37 603	934 751	01	
495	10 387	5 479	572	573	3 934	171 579	9 886	161 693	02	
15	127	295	87	37	171	4 475	333	4 142	03	
1	2	7	2	1	4	55	13	42	04	
-	2	15	4	3	8	47	6	41	05	
511	10 518	5 796	1 065	614	4 117	176 156	10 238	165 918	06	
854	11 735	11 149	3 689	1 376	6 084	41 985	6 666	35 319	07	
53	501	1 572	678	217	677	10 107	1 022	9 085	08	
1	7	23	13	2	8	99	45	54	09	
4	15	45	20	7	18	79	33	46	10	
912	12 258	12 789	4 400	1 602	6 787	52 270	7 766	44 504	11	
1 661	6 996	25 449	13 819	5 067	6 563	63 851	26 989	36 862	12	
488	2 313	12 964	7 715	1 901	3 348	57 376	8 134	49 242	13	
15	15	132	91	20	21	652	346	306	14	
36	50	554	354	117	83	680	388	292	15	
2 200	9 374	35 099	21 979	7 105	10 015	122 559	35 857	86 702	16	
1 202	1 242	14 792	8 235	4 721	1 836	43 501	25 211	18 290	17	
812	4 540	19 873	11 164	3 918	4 791	85 223	15 314	69 909	18	
33	20	252	167	60	25	1 076	690	386	19	
99	106	1 841	1 225	426	190	2 055	1 247	808	20	
2 146	5 908	36 758	20 791	9 125	6 842	131 855	42 462	89 393	21	
577	503	7 845	4 754	2 442	649	16 576	10 989	5 567	22	
1 112	7 479	22 436	12 932	4 455	5 049	99 462	16 731	82 731	23	
77	32	344	228	88	28	1 538	1 035	503	24	
167	156	2 875	1 974	677	224	2 872	1 821	1 051	25	
1 933	8 170	33 500	19 888	7 662	5 950	120 448	30 576	89 872	26	
316	272	5 001	3 587	1 089	325	6 415	4 211	2 204	27	
1 015	8 923	23 457	14 776	3 500	5 181	96 742	12 762	83 980	28	
130	25	469	335	99	35	1 677	1 225	452	29	
195	181	3 661	2 659	738	264	2 720	1 760	960	30	
1 656	9 401	32 588	21 357	5 426	5 805	107 554	19 958	87 596	31	
169	158	3 072	2 387	542	143	3 003	1 984	1 019	32	
875	6 522	20 873	14 757	2 353	3 763	71 756	9 991	61 765	33	
128	43	487	363	103	21	1 676	1 310	366	34	
152	145	2 810	2 113	531	166	1 933	1 284	649	35	
1 324	6 868	27 242	19 620	3 529	4 093	78 368	14 569	63 799	36	
106	120	2 476	2 037	355	84	2 008	1 401	607	37	
715	3 835	20 604	15 794	1 767	3 043	53 111	9 998	43 113	38	
130	19	729	575	139	15	1 831	1 508	323	39	
118	88	2 535	2 066	360	109	1 631	1 213	418	40	
1 059	4 062	26 344	20 472	2 621	3 251	58 581	14 120	44 461	41	

8 AUSLÄNDISCHE BEVÖLKERUNG AM ORT DER HAUPTWOHNUNG NACH ALTERSGRUPPEN, FAMILIENSTAND,

		BEVÖLKERUNG AM ORT							
LFD. NR.	ALTER VON ... BIS UNTER ... JAHREN FAMILIENSTAND	INSGESAMT	DAVON MIT UEBERWIEGENDEM LEBENSUNTERHALT DURCH				ERWERBS		
			ERWERBS-/ BERUFS- TÄETIGKEIT	ARBEITS- LOSENGELD/ -HILFE	RENTE UND DGL. 1)	ZUWEN- DUNGEN, UNTERHALT DURCH ELTERN, EHEGATTEN USW.	ZUSAMMEN	DAVON MIT LEBENS	
								ERWERBS-/ BERUFS- TÄETIGKEIT	ARBEITS- LOSENGELD/ -HILFE
50 - 55									
42	LEDIG	14 300	10 482	1 725	1 564	529	10 633	10 482	14
43	VERHEIRATET	185 155	127 307	13 648	12 754	31 446	129 825	127 307	88
44	VERWITWET	7 301	4 145	729	2 060	367	4 286	4 145	1
45	GESCHIEDEN	12 274	8 554	1 738	1 579	403	8 680	8 554	14
46	ZUSAMMEN	219 030	150 488	17 840	17 957	32 745	153 424	150 488	117
55 - 60									
47	LEDIG	9 070	5 932	1 118	1 612	408	6 030	5 932	2
48	VERHEIRATET	105 493	61 946	9 671	14 849	19 027	63 354	61 946	34
49	VERWITWET	7 999	3 539	751	3 270	439	3 687	3 539	5
50	GESCHIEDEN	8 020	4 674	1 224	1 823	293	4 764	4 674	8
51	ZUSAMMEN	130 582	76 091	12 764	21 554	20 173	77 835	76 091	49
60 - 65									
52	LEDIG	6 386	2 115	351	3 476	444	2 210	2 115	-
53	VERHEIRATET	53 155	16 986	2 603	24 531	9 035	17 710	16 986	13
54	VERWITWET	9 745	1 579	318	7 260	588	1 731	1 579	3
55	GESCHIEDEN	5 535	1 632	376	3 307	220	1 710	1 632	4
56	ZUSAMMEN	74 821	22 312	3 648	38 574	10 287	23 361	22 312	20
65 - 70									
57	LEDIG	3 645	319	X	3 025	282	374	319	-
58	VERHEIRATET	23 470	1 773	X	18 509	3 085	2 164	1 773	-
59	VERWITWET	8 191	245	X	7 308	619	326	245	-
60	GESCHIEDEN	2 952	217	X	2 598	124	263	217	-
61	ZUSAMMEN	38 258	2 554	X	31 440	4 110	3 127	2 554	-
70 - 75									
62	LEDIG	2 535	147	X	2 163	220	174	147	X
63	VERHEIRATET	11 890	462	X	10 102	1 305	635	462	X
64	VERWITWET	7 131	89	X	6 390	640	139	89	X
65	GESCHIEDEN	1 518	63	X	1 399	51	82	63	X
66	ZUSAMMEN	23 074	761	X	20 054	2 216	1 030	761	X
75 UND MEHR									
67	LEDIG	3 926	150	X	3 207	556	191	150	-
68	VERHEIRATET	10 208	282	X	8 822	1 071	359	282	-
69	VERWITWET	15 384	65	X	13 989	1 314	111	65	-
70	GESCHIEDEN	1 624	30	X	1 482	106	38	30	-
71	ZUSAMMEN	31 142	527	X	27 500	3 047	699	527	-
INSGESAMT									
72	LEDIG	1 837 927	383 571	43 121	161 523	1 249 712	421 241	383 571	426
73	VERHEIRATET	2 098 163	1 277 059	104 728	187 094	529 282	1 322 421	1 277 059	881
74	VERWITWET	79 800	21 966	3 635	47 476	6 723	23 278	21 966	26
75	GESCHIEDEN	129 685	84 954	13 885	23 570	7 276	86 943	84 954	134
76	INSGESAMT	4 145 575	1 767 550	165 369	419 663	1 792 993	1 853 883	1 767 550	1 467

1) EINSCHL. EIGENEM VERMOEGEN, VERMIETUNG, VERPACHTUNG

TEIL, SONSTIGEN UNTERSTÜTZUNGEN (Z.B. SOZIALHILFE, BAFOEG).

BETEILIGUNG AM ERWERBSLEBEN UND ÜBERWIEGENDEM LEBENSUNTERHALT

DER HAUPTWOHNUNG										LFD. NR.
TÄTIGE		ERWERBSLOSE				NICHTERWERBSPERSONEN				
UEBERWIEGENDEM UNTERHALT DURCH		ZUSAMMEN	DAYON MIT UEBERWIEGENDEM LEBENSUNTERHALT DURCH			ZUSAMMEN	DAYON MIT UEBERWIEGENDEM LEBENSUNTERHALT DURCH			
RENTE UND DGL.1)	ZUWENDUNGEN, UNTERHALT DURCH ELTERN, EHEGATTEN USW.		ARBEITS- LOSENGELD/ -HILFE	RENTE UND DGL.1)	ZUWENDUNGEN, UNTERHALT DURCH ELTERN, EHEGATTEN USW.		RENTE UND DGL.1)	ZUWENDUNGEN, UNTERHALT DURCH ELTERN, EHEGATTEN USW.		
62	75	1 980	1 711	229	40	1 687	1 273	414	42	
513	1 917	17 107	13 560	1 352	2 195	38 223	10 889	27 334	43	
121	19	856	728	109	19	2 159	1 830	329	44	
76	36	2 074	1 724	284	66	1 520	1 219	301	45	
772	2 047	22 017	17 723	1 974	2 320	43 589	15 211	28 378	46	
48	48	1 281	1 116	142	23	1 759	1 422	337	47	
402	972	11 737	9 637	873	1 227	30 402	13 574	16 828	48	
128	15	888	746	119	23	3 424	3 023	401	49	
56	26	1 423	1 216	177	30	1 833	1 590	243	50	
634	1 061	15 329	12 715	1 311	1 303	37 418	19 609	17 809	51	
59	36	437	351	81	5	3 739	3 336	403	52	
371	340	3 119	2 590	301	228	32 326	23 859	8 467	53	
138	11	373	315	53	5	7 641	7 069	572	54	
58	16	443	372	59	12	3 382	3 190	192	55	
626	403	4 372	3 628	494	250	47 088	37 454	9 634	56	
40	15	38	X	17	2	3 233	2 968	265	57	
309	82	187	X	69	15	21 119	18 131	2 988	58	
77	4	40	X	19	2	7 825	7 212	613	59	
43	3	26	X	10	3	2 663	2 545	118	60	
469	104	291	X	115	22	34 840	30 856	3 984	61	
22	5	15	X	9	1	2 346	2 132	214	62	
150	23	46	X	23	2	11 209	9 929	1 280	63	
45	4	24	X	11	2	6 968	6 334	634	64	
19	-	9	X	4	-	1 427	1 376	51	65	
236	32	94	X	47	5	21 950	19 771	2 179	66	
21	20	35	X	13	9	3 700	3 173	527	67	
66	9	60	X	22	5	9 789	8 732	1 057	68	
42	4	48	X	26	4	15 225	13 919	1 306	69	
7	1	9	X	3	-	1 577	1 472	105	70	
138	34	152	X	66	18	30 291	27 296	2 995	71	
5 632	31 612	79 049	42 695	16 656	19 698	1 337 637	139 235	1 198 402	72	
6 898	37 583	154 330	103 847	20 788	29 695	621 412	159 408	462 004	73	
1 066	220	4 672	3 609	851	212	51 850	45 555	6 291	74	
1 030	825	18 320	13 751	3 396	1 173	24 422	19 144	5 278	75	
14 626	70 240	256 371	163 902	41 691	50 778	2 035 321	363 346	1 671 975	76	

9 BEVÖLKERUNG AM ORT DER HAUPTWOHNUNG NACH

LFD. NR.	STAATSANGEHÖRIGKEIT	BEVÖLKERUNG AM ORT DER HAUPTWOHNUNG			DA								
					ERWERBSPERSONEN								
		INSGESAMT	MÄNNLICH	WEIBLICH	INSGESAMT	MÄNNLICH		WEIBLICH					
						ANZAHL	% V. SP. 1	ANZAHL	% V. SP. 2	ANZAHL	% V. SP. 3		
												1	2
SCHLESWIG-HOLSTEIN													
01	DEUTSCHE	2 478 357	1 188 600	1 289 757	1 191 772	48,1	729 838	61,4	461 934	35,8			
02	AUSLAENDER	75 884	40 063	35 821	37 753	49,8	24 354	60,8	13 399	37,4			
03	DAV. GRIECHISCH	2 711	1 400	1 311	1 556	57,4	944	67,4	612	46,7			
04	ITALIENISCH	3 012	1 996	1 016	2 053	68,2	1 560	78,2	493	48,5			
05	UEBR. EG-StAATEN	13 885	6 253	7 632	8 012	57,7	4 377	70,0	3 635	47,6			
06	JUGOSLAWISCH	4 293	2 307	1 986	2 612	60,8	1 637	71,0	975	49,1			
07	TUERKISCH	29 569	16 024	13 545	14 023	47,4	9 629	60,1	4 394	32,4			
08	SONSTIGE / KEINE	22 414	12 083	10 331	9 497	42,4	6 207	51,4	3 290	31,8			
09	ZUSAMMEN	2 554 241	1 228 663	1 325 578	1 229 525	48,1	754 192	61,4	475 333	35,9			
HAMBURG													
01	DEUTSCHE	1 445 387	662 607	782 780	706 638	48,9	399 443	60,3	307 195	39,2			
02	AUSLAENDER	147 383	82 663	64 720	74 804	50,8	50 557	61,2	24 247	37,5			
03	DAV. GRIECHISCH	6 057	3 275	2 782	3 351	55,3	2 117	64,6	1 234	44,4			
04	ITALIENISCH	5 556	3 592	1 964	3 561	64,1	2 689	74,9	872	44,4			
05	UEBR. EG-StAATEN	17 946	9 246	8 700	10 820	60,3	6 613	71,5	4 207	48,4			
06	JUGOSLAWISCH	17 637	9 648	7 989	9 963	56,5	6 308	65,4	3 655	45,8			
07	TUERKISCH	50 899	28 625	22 274	24 300	47,7	16 665	58,2	7 635	34,3			
08	SONSTIGE / KEINE	49 288	28 277	21 011	22 809	46,3	16 165	57,2	6 644	31,6			
09	ZUSAMMEN	1 592 770	745 270	847 500	781 442	49,1	450 000	60,4	331 442	39,1			
NIEDERSACHSEN													
01	DEUTSCHE	6 896 940	3 306 654	3 590 286	3 197 409	46,4	1 978 567	59,8	1 218 842	33,9			
02	AUSLAENDER	265 163	148 289	116 874	127 825	48,2	88 897	59,9	38 928	33,3			
03	DAV. GRIECHISCH	14 076	7 550	6 526	8 020	57,0	4 929	65,3	3 091	47,4			
04	ITALIENISCH	23 978	15 224	8 754	14 667	61,2	11 498	75,5	3 169	36,2			
05	UEBR. EG-StAATEN	45 864	25 189	20 675	26 488	57,8	18 134	72,0	8 354	40,4			
06	JUGOSLAWISCH	22 201	12 125	10 076	13 035	58,7	8 376	69,1	4 659	46,2			
07	TUERKISCH	89 738	48 905	40 833	38 903	43,4	27 201	55,6	11 702	28,7			
08	SONSTIGE / KEINE	69 306	39 296	30 010	26 712	38,5	18 759	47,7	7 953	26,5			
09	ZUSAMMEN	7 162 103	3 454 943	3 707 160	3 325 234	46,4	2 067 464	59,8	1 257 770	33,9			
BREMEN													
01	DEUTSCHE	614 968	287 339	327 629	290 335	47,2	173 814	60,5	116 521	35,6			
02	AUSLAENDER	45 116	24 828	20 288	21 032	46,6	14 803	59,6	6 229	30,7			
03	DAV. GRIECHISCH	1 063	572	491	575	54,1	380	66,4	195	39,7			
04	ITALIENISCH	1 302	861	441	857	65,8	672	78,0	185	42,0			
05	UEBR. EG-StAATEN	4 692	2 478	2 214	2 706	57,7	1 797	72,5	909	41,1			
06	JUGOSLAWISCH	3 415	1 848	1 567	1 954	57,2	1 259	68,1	695	44,4			
07	TUERKISCH	23 244	12 687	10 557	9 708	41,8	6 969	54,9	2 739	25,9			
08	SONSTIGE / KEINE	11 400	6 382	5 018	5 232	45,9	3 726	58,4	1 506	30,0			
09	ZUSAMMEN	660 084	312 167	347 917	311 367	47,2	188 617	60,4	122 750	35,3			
NORDRHEIN-WESTFALEN													
01	DEUTSCHE	15 451 770	7 313 485	8 138 285	7 018 304	45,4	4 388 438	60,0	2 629 866	32,3			
02	AUSLAENDER	1 260 075	696 979	563 096	582 170	46,2	420 028	60,3	162 142	28,8			
03	DAV. GRIECHISCH	85 180	45 350	39 830	46 933	55,1	29 667	65,4	17 266	43,3			
04	ITALIENISCH	129 595	77 941	51 654	74 760	57,7	56 150	72,0	18 610	36,0			
05	UEBR. EG-StAATEN	181 345	95 968	85 377	100 647	55,5	67 763	70,6	32 884	38,5			
06	JUGOSLAWISCH	120 259	65 697	54 562	66 837	55,6	44 525	67,8	22 312	40,9			
07	TUERKISCH	492 841	268 157	224 684	191 787	38,9	148 069	55,2	43 718	19,5			
08	SONSTIGE / KEINE	250 855	143 866	106 989	101 206	40,3	73 854	51,3	27 352	25,6			
09	ZUSAMMEN	16 711 845	8 010 464	8 701 381	7 600 474	45,5	4 808 466	60,0	2 792 008	32,1			
HESSEN													
01	DEUTSCHE	5 036 512	2 396 318	2 640 194	2 395 741	47,6	1 453 939	60,7	941 802	35,7			
02	AUSLAENDER	471 265	259 939	211 326	246 624	52,3	166 443	64,0	80 181	37,9			
03	DAV. GRIECHISCH	26 309	14 093	12 216	14 883	56,6	9 386	66,6	5 497	45,0			
04	ITALIENISCH	61 789	36 578	25 211	37 066	60,0	26 499	72,4	10 567	41,9			
05	UEBR. EG-StAATEN	58 551	30 202	28 349	35 453	60,6	22 054	73,0	13 399	47,3			
06	JUGOSLAWISCH	63 561	33 971	29 590	39 190	61,7	23 989	70,6	15 201	51,4			
07	TUERKISCH	135 714	74 839	60 875	63 265	46,6	44 715	59,7	18 550	30,5			
08	SONSTIGE / KEINE	125 341	70 256	55 085	56 767	45,3	39 800	56,6	16 967	30,8			
09	ZUSAMMEN	5 507 777	2 656 257	2 851 520	2 642 365	48,0	1 620 382	61,0	1 021 983	35,8			

STAATSANGEHÖRIGKEIT UND BETEILIGUNG AM ERWERBSLEBEN

VON										LFD. NR.
DAVON										
DAR. VERH.	ERWERBSTÄTIGE			ERWERBSLOSE		NICHTERWERBSPERSONEN				
	INSGESAMT	MÄNNLICH	WEIBLICH	INSGESAMT	DAR. WEIBLICH	INSGESAMT	MÄNNLICH	WEIBLICH		
ANZAHL										
10	11	12	13	14	15	16	17	18		
SCHLESWIG-HOLSTEIN										
246 456	1 090 150	670 407	419 743	101 622	42 191	1 286 585	458 762	827 823	01	
9 021	31 276	20 082	11 194	6 477	2 205	38 131	15 709	22 422	02	
459	1 365	825	540	191	72	1 155	456	699	03	
250	1 819	1 387	432	234	61	959	436	523	04	
2 392	7 293	3 992	3 301	719	334	5 873	1 876	3 997	05	
690	2 283	1 442	841	329	134	1 681	670	1 011	06	
3 110	10 889	7 539	3 350	3 134	1 044	15 546	6 395	9 151	07	
2 120	7 627	4 897	2 730	1 870	560	12 917	5 876	7 041	08	
255 477	1 121 426	690 489	430 937	108 099	44 396	1 324 716	474 471	850 245	09	
HAMBURG										
143 453	631 778	356 910	274 868	74 860	32 327	738 749	263 164	475 585	01	
15 380	59 012	39 462	19 550	15 792	4 697	72 579	32 106	40 473	02	
871	2 774	1 732	1 042	577	192	2 706	1 158	1 548	03	
498	2 973	2 219	754	588	118	1 995	903	1 092	04	
2 327	8 461	5 757	3 704	1 359	503	7 126	2 633	4 493	05	
2 441	8 325	5 185	3 140	1 638	515	7 674	3 340	4 334	06	
5 377	19 100	12 978	6 122	5 200	1 513	26 599	11 960	14 639	07	
3 866	16 379	11 591	4 788	6 430	1 856	26 479	12 112	14 367	08	
158 833	690 790	396 372	294 418	90 652	37 024	811 328	295 270	516 058	09	
NIEDERSACHSEN										
665 348	2 930 811	1 829 079	1 101 732	266 598	117 110	3 699 531	1 328 087	2 371 444	01	
25 348	106 415	74 590	31 825	21 410	7 103	137 338	59 392	77 946	02	
2 370	6 933	4 257	2 676	1 087	415	6 056	2 621	3 435	03	
1 853	12 948	10 195	2 753	1 719	416	9 311	3 726	5 585	04	
5 096	23 788	16 441	7 347	2 700	1 007	19 376	7 055	12 321	05	
3 141	11 234	7 229	4 005	1 801	654	9 166	3 749	5 417	06	
8 010	31 334	22 331	9 003	7 569	2 699	50 835	21 704	29 131	07	
4 878	20 178	14 137	6 041	6 534	1 912	42 594	20 537	22 057	08	
690 696	3 037 226	1 903 669	1 133 557	288 008	124 213	3 836 869	1 387 479	2 449 390	09	
BREMEN										
56 578	255 270	154 437	100 833	35 065	15 688	324 633	113 525	211 108	01	
3 866	16 234	11 500	4 734	4 798	1 495	24 084	10 025	14 059	02	
130	476	315	161	99	34	488	192	296	03	
97	714	552	162	143	23	445	189	256	04	
520	2 322	1 540	782	384	127	1 986	681	1 305	05	
425	1 594	1 024	570	360	125	1 461	589	872	06	
1 849	7 526	5 472	2 054	2 182	685	13 536	5 718	7 818	07	
845	3 602	2 597	1 005	1 630	501	6 168	2 656	3 512	08	
60 444	271 504	165 937	105 567	39 863	17 183	348 717	123 550	225 167	09	
NORDRHEIN-WESTFALEN										
1 380 066	6 433 895	4 055 724	2 378 171	584 409	251 695	8 433 466	2 925 047	5 508 419	01	
104 681	499 194	363 322	135 872	82 976	26 270	677 905	276 951	400 954	02	
13 250	41 141	25 916	15 225	5 792	2 041	38 247	15 683	22 564	03	
11 722	63 928	48 139	15 789	10 832	2 821	54 835	21 791	33 044	04	
19 088	91 596	62 245	29 351	9 051	3 533	80 698	28 205	52 493	05	
15 100	59 425	39 768	19 657	7 412	2 655	53 422	21 172	32 250	06	
29 319	162 812	128 750	34 062	28 975	9 656	301 054	120 088	180 966	07	
16 202	80 292	58 504	21 788	20 914	5 564	149 649	70 012	79 637	08	
1 484 747	6 933 089	4 419 046	2 514 043	667 385	277 965	9 111 371	3 201 998	5 909 373	09	
HESSEN										
516 424	2 267 988	1 388 321	879 667	127 753	62 135	2 640 771	942 379	1 698 392	01	
52 877	222 807	151 295	71 512	23 817	8 669	224 641	93 496	131 145	02	
4 157	13 545	8 555	4 990	1 338	507	11 426	4 707	6 719	03	
6 940	33 781	24 297	9 484	3 285	1 083	24 723	10 079	14 644	04	
7 971	33 288	20 856	12 432	2 165	967	23 098	8 148	14 950	05	
10 590	36 065	22 126	13 939	3 125	1 262	24 371	9 982	14 389	06	
13 345	56 206	40 353	15 853	7 059	2 697	72 449	30 124	42 325	07	
9 874	49 922	35 108	14 814	6 845	2 153	68 574	30 456	38 118	08	
569 301	2 490 795	1 539 616	951 179	151 570	70 804	2 865 412	1 035 875	1 829 537	09	

9 BEVÖLKERUNG AM ORT DER HAUPTWOHNUNG NACH

LFD. NR.	STAATSANGEHÖRIGKEIT	BEVÖLKERUNG AM ORT DER HAUPTWOHNUNG			ERWERBSPERSONEN						DA
		INSGESAMT	MÄNNLICH	WEIBLICH	INSGESAMT	MÄNNLICH		WEIBLICH			
						% V. SP. 1	ANZAHL	% V. SP. 2	ANZAHL		% V. SP. 3
RHEINLAND-PFALZ											
01	DEUTSCHE	3 478 403	1 662 843	1 815 560	1 608 313	46,2	1 012 856	60,9	595 457	32,8	
02	AUSLAENDER	152 420	84 751	67 669	75 237	49,4	52 966	62,5	22 271	32,9	
03	DAV. GRIECHISCH	6 161	3 239	2 922	3 296	53,5	2 090	64,5	1 206	41,3	
04	ITALIENISCH	22 793	13 779	9 014	13 257	58,2	10 110	73,4	3 147	34,9	
05	UEBR. EG-STAA TEN	21 439	10 950	10 489	12 102	56,4	7 665	70,0	4 437	42,3	
06	JUGOSLAWISCH	14 960	8 199	6 761	8 745	58,5	5 756	70,2	2 989	44,2	
07	TUERKISCH	48 175	26 135	22 040	21 386	44,4	15 638	59,8	5 748	26,1	
08	SONSTIGE / KEINE	38 892	22 449	16 443	16 451	42,3	11 707	52,1	4 744	28,9	
09	ZUSAMMEN	3 630 823	1 747 594	1 883 229	1 683 550	46,4	1 065 822	61,0	617 728	32,8	
BADEN-WUERTTEMBERG											
01	DEUTSCHE	8 436 710	4 015 584	4 421 126	4 102 175	48,6	2 451 775	61,1	1 650 400	37,3	
02	AUSLAENDER	849 677	472 568	377 109	460 438	54,2	310 145	65,6	150 293	39,9	
03	DAV. GRIECHISCH	64 484	34 032	30 452	37 295	57,8	22 153	65,1	15 142	49,7	
04	ITALIENISCH	162 293	95 794	66 499	95 570	58,9	68 833	71,9	26 737	40,2	
05	UEBR. EG-STAA TEN	73 653	38 533	35 120	44 240	60,1	28 107	72,9	16 133	45,9	
06	JUGOSLAWISCH	164 214	88 127	76 087	103 194	62,8	62 510	70,9	40 684	53,5	
07	TUERKISCH	245 426	137 280	108 146	115 876	47,2	84 567	61,6	31 309	29,0	
08	SONSTIGE / KEINE	139 607	78 802	60 805	64 263	46,0	43 975	55,8	20 288	33,4	
09	ZUSAMMEN	9 286 387	4 488 152	4 798 235	4 562 613	49,1	2 761 920	61,5	1 800 693	37,5	
BAYERN											
01	DEUTSCHE	10 291 091	4 895 482	5 395 609	5 024 645	48,8	3 004 120	61,4	2 020 525	37,4	
02	AUSLAENDER	611 552	341 921	269 631	347 605	56,8	230 192	67,3	117 413	43,5	
03	DAV. GRIECHISCH	41 146	21 979	19 167	23 689	57,6	14 317	65,1	9 372	48,9	
04	ITALIENISCH	62 069	39 197	22 872	40 575	65,4	30 213	77,1	10 362	45,3	
05	UEBR. EG-STAA TEN	40 708	20 338	20 370	24 940	61,3	15 139	74,4	9 801	48,1	
06	JUGOSLAWISCH	104 920	59 117	45 803	71 589	68,2	44 770	75,7	26 819	58,6	
07	TUERKISCH	188 006	102 925	85 081	95 754	50,9	64 470	62,6	31 284	36,8	
08	SONSTIGE / KEINE	174 703	98 365	76 338	91 058	52,1	61 283	62,3	29 775	39,0	
09	ZUSAMMEN	10 902 643	5 237 403	5 665 240	5 372 250	49,3	3 234 312	61,8	2 137 938	37,7	
SAARLAND											
01	DEUTSCHE	1 012 109	481 322	530 787	444 376	43,9	288 828	60,0	155 548	29,3	
02	AUSLAENDER	43 551	24 657	18 894	19 721	45,3	14 876	60,3	4 845	25,6	
03	DAV. GRIECHISCH	630	328	302	323	51,3	220	67,1	103	34,1	
04	ITALIENISCH	16 324	9 463	6 861	8 275	50,7	6 385	67,5	1 890	27,5	
05	UEBR. EG-STAA TEN	8 096	3 968	4 128	4 047	50,0	2 589	65,2	1 458	35,3	
06	JUGOSLAWISCH	1 355	705	650	685	50,6	473	67,1	212	32,6	
07	TUERKISCH	7 457	4 179	3 278	2 621	35,1	2 294	54,9	327	10,0	
08	SONSTIGE / KEINE	9 689	6 014	3 675	3 770	38,9	2 915	48,5	855	23,3	
09	ZUSAMMEN	1 055 660	505 979	549 681	464 097	44,0	303 704	60,0	160 393	29,2	
BERLIN (WEST)											
01	DEUTSCHE	1 789 220	815 214	974 006	903 891	50,5	505 911	62,1	397 980	40,9	
02	AUSLAENDER	223 489	120 817	102 672	117 045	52,4	73 142	60,5	43 903	42,8	
03	DAV. GRIECHISCH	6 686	3 740	2 946	3 944	59,0	2 427	64,9	1 517	51,5	
04	ITALIENISCH	6 722	4 551	2 171	4 561	67,9	3 633	79,8	928	42,7	
05	UEBR. EG-STAA TEN	13 427	7 211	6 216	8 802	65,6	5 487	76,1	3 315	53,3	
06	JUGOSLAWISCH	28 556	14 220	14 336	17 450	61,1	9 225	64,9	8 225	57,4	
07	TUERKISCH	111 663	59 667	51 996	56 004	50,2	34 982	58,6	21 022	40,4	
08	SONSTIGE / KEINE	56 495	31 428	25 007	26 284	46,6	17 388	55,3	8 896	35,6	
09	ZUSAMMEN	2 012 709	936 031	1 076 678	1 020 936	50,7	579 053	61,9	441 883	41,0	
BUNDESGBIET											
01	DEUTSCHE	56 931 467	27 025 448	29 906 019	26 883 599	47,2	16 387 529	60,6	10 496 070	35,1	
02	AUSLAENDER	4 145 575	2 297 475	1 848 100	2 110 254	50,9	1 446 403	63,0	663 851	35,9	
03	DAV. GRIECHISCH	254 503	135 558	118 945	143 865	56,5	88 630	65,4	55 235	46,4	
04	ITALIENISCH	495 433	298 976	196 457	295 202	59,6	218 242	73,0	76 960	39,2	
05	UEBR. EG-STAA TEN	479 606	250 336	229 270	278 257	58,0	179 725	71,8	98 532	43,0	
06	JUGOSLAWISCH	545 371	295 964	249 407	335 254	61,5	208 828	70,6	126 426	50,7	
07	TUERKISCH	1 422 732	779 423	643 309	633 627	44,5	455 199	58,4	178 428	27,7	
08	SONSTIGE / KEINE	947 930	537 218	410 712	424 049	44,7	295 779	55,1	128 270	31,2	
09	INSGESAMT	61 677 042	29 322 923	31 754 119	28 993 853	47,5	17 833 932	60,8	11 159 921	35,1	

STAATSANGEHÖRIGKEIT UND BETEILIGUNG AM ERWERBSLEBEN

VON										LFD. NR.
DAVON										
DAR. VERH.	ERWERBSTAETIGE			ERWERBSLOSE		NICHTERWERBSPERSONEN				
	INSGESAMT	MAENNlich	WEIBlich	INSGESAMT	DAR. WEIBlich	INSGESAMT	MAENNlich	WEIBlich		
ANZAHL										
10	11	12	13	14	15	16	17	18		
RHEINLAND-PFALZ										
329 377	1 505 711	957 506	548 205	102 602	47 252	1 870 090	649 987	1 220 103	01	
14 136	65 652	46 689	18 963	9 585	3 308	77 183	31 785	45 398	02	
914	2 973	1 901	1 072	323	134	2 865	1 149	1 716	03	
1 934	11 651	8 972	2 679	1 606	468	9 536	3 669	5 867	04	
2 581	11 089	7 098	3 991	1 013	446	9 337	3 285	6 052	05	
2 084	7 925	5 238	2 687	820	302	6 215	2 443	3 772	06	
3 909	18 441	13 797	4 644	2 945	1 104	26 789	10 497	16 292	07	
2 714	13 573	9 683	3 890	2 878	854	22 441	10 742	11 699	08	
343 513	1 571 363	1 004 195	567 168	112 187	50 560	1 947 273	681 772	1 265 501	09	
BADEN-WUERTTEMBERG										
882 256	3 932 249	2 363 787	1 568 462	169 926	81 938	4 334 535	1 563 809	2 770 726	01	
103 219	422 486	287 206	135 280	37 952	15 013	389 239	162 423	226 816	02	
12 074	34 849	20 784	14 065	2 446	1 077	27 189	11 879	15 310	03	
18 472	87 851	63 880	23 971	7 719	2 766	66 723	26 961	39 762	04	
9 527	41 657	26 674	14 983	2 583	1 150	29 413	10 426	18 987	05	
28 545	96 481	58 798	37 683	6 713	3 001	61 020	25 617	35 403	06	
22 344	105 420	78 484	26 936	10 456	4 373	129 550	52 713	76 837	07	
12 257	56 228	38 586	17 642	8 035	2 646	75 344	34 827	40 517	08	
985 475	4 354 735	2 650 993	1 703 742	207 878	96 951	4 723 774	1 726 232	2 997 542	09	
BAYERN										
1 091 080	4 782 145	2 880 731	1 901 414	242 500	119 111	5 266 446	1 891 362	3 375 084	01	
74 487	314 845	209 782	105 063	32 760	12 350	263 947	111 729	152 218	02	
7 957	21 377	12 958	8 419	2 312	953	17 457	7 662	9 795	03	
6 220	37 029	27 748	9 281	3 546	1 081	21 494	8 984	12 510	04	
5 036	23 334	14 288	9 046	1 606	755	15 768	5 199	10 569	05	
17 942	65 668	41 112	24 556	5 921	2 263	33 331	14 347	18 984	06	
21 900	86 398	59 085	27 313	9 356	3 971	92 252	38 455	53 797	07	
16 032	81 039	54 591	26 448	10 019	3 327	83 645	37 082	46 563	08	
1 165 567	5 096 990	3 090 513	2 006 477	275 260	131 461	5 530 393	2 003 091	3 527 302	09	
SAARLAND										
80 600	396 560	258 736	137 824	47 816	17 724	567 733	192 494	375 239	01	
2 545	15 704	11 911	3 793	4 017	1 052	23 830	9 781	14 049	02	
70	269	180	89	54	14	307	108	199	03	
947	6 595	5 082	1 513	1 680	377	8 049	3 078	4 971	04	
789	3 494	2 252	1 242	553	216	4 049	1 379	2 670	05	
130	595	417	178	90	34	670	232	438	06	
152	2 183	1 966	217	438	110	4 836	1 885	2 951	07	
457	2 568	2 014	554	1 202	301	5 919	3 099	2 820	08	
83 145	412 264	270 647	141 617	51 833	18 776	591 563	202 275	389 288	09	
BERLIN (WEST)										
196 441	827 077	461 602	365 475	76 814	32 505	885 329	309 303	576 026	01	
29 143	100 258	62 584	37 674	16 787	6 229	106 444	47 675	58 769	02	
1 075	3 431	2 091	1 340	513	177	2 742	1 313	1 429	03	
444	3 972	3 165	807	589	121	2 161	918	1 243	04	
1 530	7 841	4 920	2 921	961	394	4 625	1 724	2 901	05	
5 373	15 669	8 260	7 409	1 781	816	11 106	4 995	6 111	06	
15 353	47 669	29 879	17 790	8 335	3 232	55 659	24 685	30 974	07	
5 368	21 676	14 269	7 407	4 608	1 489	30 151	14 040	16 111	08	
225 584	927 335	524 186	403 149	93 601	38 734	991 773	356 978	634 795	09	
BUNDESGBEIT										
5 588 079	25 053 634	15 377 240	9 676 394	1 829 965	819 676	30 047 868	10 637 919	19 409 949	01	
434 703	1 853 883	1 278 423	575 460	256 371	88 391	2 035 321	851 072	1 184 249	02	
42 727	129 133	79 514	49 619	14 732	5 616	110 638	46 928	63 710	03	
49 377	263 261	195 636	67 625	31 941	9 335	200 231	80 734	119 497	04	
56 857	255 163	166 063	89 100	23 094	9 432	201 349	70 611	130 738	05	
86 461	305 264	190 599	114 665	29 990	11 761	210 117	87 136	122 981	06	
124 668	547 978	400 634	147 344	85 649	31 084	789 105	324 224	464 881	07	
74 613	353 084	245 977	107 107	70 965	21 163	523 881	241 439	282 442	08	
6 022 782	26 907 517	16 655 663	10 251 854	2 086 336	908 067	32 083 189	11 488 991	20 594 198	09	

10 AUSLÄNDISCHE ERWERBSTÄTIGE AM ORT DER HAUPTWOHNUNG
NACH STAATSANGEHÖRIGKEIT UND ALTERSJAHREN

Alter von ... bis unter ... Jahren	Insgesamt	Männlich	Weiblich		Alter von ... bis unter ... Jahren	Insgesamt	Männlich	Weiblich	
			zusammen	darunter verhei- ratet				zusammen	darunter verhei- ratet
Griechische Staatsangehörigkeit									
unter 16	116	63	53	2	45 - 46	3 322	2 108	1 214	1 085
16 - 17	512	290	222	7	46 - 47	4 178	2 645	1 533	1 372
17 - 18	1 134	668	466	39	47 - 48	4 191	2 682	1 509	1 338
18 - 19	1 947	1 106	841	134	48 - 49	4 248	2 786	1 462	1 282
19 - 20	2 483	1 276	1 207	251	49 - 50	4 232	2 749	1 483	1 324
Zusammen ...	6 192	3 403	2 789	433	Zusammen ...	20 171	12 970	7 201	6 401
20 - 21	2 341	1 245	1 096	371	50 - 51	3 992	2 618	1 374	1 219
21 - 22	2 382	1 342	1 040	449	51 - 52	3 879	2 556	1 323	1 170
22 - 23	2 441	1 414	1 027	504	52 - 53	3 677	2 486	1 191	1 004
23 - 24	2 466	1 440	1 026	604	53 - 54	3 318	2 224	1 094	942
24 - 25	2 334	1 420	914	604	54 - 55	2 675	1 747	928	773
Zusammen ...	11 964	6 861	5 103	2 532	Zusammen ...	17 541	11 631	5 910	5 108
25 - 26	2 621	1 632	989	698	55 - 56	2 478	1 718	760	629
26 - 27	2 709	1 727	982	726	56 - 57	2 368	1 618	750	625
27 - 28	2 800	1 795	1 005	774	57 - 58	1 959	1 372	587	482
28 - 29	2 864	1 890	974	784	58 - 59	1 716	1 220	496	392
29 - 30	2 858	1 836	1 022	854	59 - 60	1 291	900	391	303
Zusammen ...	13 852	8 880	4 972	3 836	Zusammen ...	9 812	6 828	2 984	2 431
30 - 31	2 759	1 799	960	831	60 - 61	832	640	192	135
31 - 32	2 802	1 749	1 053	900	61 - 62	609	483	126	90
32 - 33	2 565	1 573	992	855	62 - 63	407	343	64	35
33 - 34	2 313	1 257	1 056	926	63 - 64	254	209	45	30
34 - 35	2 410	1 178	1 232	1 106	64 - 65	155	136	19	12
Zusammen ...	12 849	7 556	5 293	4 618	Zusammen ...	2 257	1 811	446	302
35 - 36	2 566	1 205	1 361	1 224	65 - 66	57	44	13	6
36 - 37	2 794	1 257	1 537	1 405	66 - 67	45	40	5	3
37 - 38	2 962	1 418	1 544	1 395	67 - 68	21	18	3	1
38 - 39	3 155	1 789	1 366	1 238	68 - 69	11	7	4	.
39 - 40	3 912	2 221	1 691	1 553	69 - 70	12	7	5	.
Zusammen ...	15 389	7 890	7 499	6 815	Zusammen ...	146	116	30	13
40 - 41	4 588	2 814	1 774	1 613	70 - 71	11	5	6	.
41 - 42	4 273	2 609	1 664	1 503	71 - 72	7	4	3	.
42 - 43	3 762	2 291	1 471	1 328	72 - 73	7	5	2	.
43 - 44	3 209	1 897	1 312	1 194	73 - 74	10	8	2	.
44 - 45	3 059	1 913	1 146	1 039	74 - 75	5	3	2	.
Zusammen ...	18 891	11 524	7 367	6 677	Zusammen ...	40	25	15	9
					75 und mehr	29	19	10	4
					Zusammen ...	129 133	79 514	49 619	39 179

10 AUSLÄNDISCHE ERWERBSTÄTIGE AM ORT DER HAUPTWOHNUNG

NACH STAATSANGEHÖRIGKEIT UND ALTERSJAHREN

Alter von ... bis unter ... Jahren	Insgesamt	Männlich	Weiblich		Alter von ... bis unter ... Jahren	Insgesamt	Männlich	Weiblich	
			zusammen	darunter verhei- ratet				zusammen	darunter verhei- ratet
Italienische Staatsangehörigkeit									
unter 16	362	195	167	3	45 - 46	5 275	4 203	1 072	906
16 - 17	1 892	1 144	748	14	46 - 47	5 737	4 486	1 251	1 072
17 - 18	3 938	2 405	1 533	30	47 - 48	6 010	4 843	1 167	997
18 - 19	5 711	3 464	2 247	138	48 - 49	5 457	4 354	1 103	956
19 - 20	6 563	3 837	2 726	356	49 - 50	4 948	3 988	960	816
Zusammen ...	18 466	11 045	7 421	541	Zusammen ...	27 427	21 874	5 553	4 747
20 - 21	6 773	4 166	2 607	596	50 - 51	4 597	3 697	900	760
21 - 22	7 280	4 729	2 551	768	51 - 52	4 549	3 640	909	745
22 - 23	7 827	5 227	2 600	1 044	52 - 53	4 051	3 277	774	633
23 - 24	7 562	5 221	2 341	1 187	53 - 54	3 944	3 175	769	642
24 - 25	7 647	5 368	2 279	1 273	54 - 55	3 363	2 707	656	540
Zusammen ...	37 089	24 711	12 378	4 868	Zusammen ...	20 504	16 496	4 008	3 320
25 - 26	7 577	5 395	2 182	1 427	55 - 56	2 872	2 337	535	432
26 - 27	8 075	5 825	2 250	1 582	56 - 57	2 864	2 314	550	433
27 - 28	8 375	6 100	2 275	1 676	57 - 58	2 459	2 029	430	327
28 - 29	8 029	5 863	2 166	1 631	58 - 59	1 925	1 596	329	237
29 - 30	7 980	5 909	2 071	1 618	59 - 60	1 582	1 320	262	190
Zusammen ...	40 036	29 092	10 944	7 934	Zusammen ...	11 702	9 596	2 106	1 619
30 - 31	7 976	5 966	2 010	1 622	60 - 61	1 202	1 028	174	102
31 - 32	7 956	6 092	1 864	1 508	61 - 62	896	770	126	77
32 - 33	8 092	6 146	1 946	1 615	62 - 63	664	584	80	50
33 - 34	7 410	5 615	1 795	1 497	63 - 64	492	412	80	44
34 - 35	7 304	5 508	1 796	1 510	64 - 65	389	325	64	33
Zusammen ...	38 738	29 327	9 411	7 752	Zusammen ...	3 643	3 119	524	306
35 - 36	7 334	5 630	1 704	1 436	65 - 66	129	104	25	13
36 - 37	7 211	5 512	1 699	1 463	66 - 67	96	68	28	16
37 - 38	7 308	5 606	1 702	1 480	67 - 68	60	45	15	5
38 - 39	7 428	5 651	1 777	1 501	68 - 69	36	24	12	2
39 - 40	7 118	5 487	1 631	1 399	69 - 70	28	19	9	3
Zusammen ...	36 399	27 886	8 513	7 279	Zusammen ...	349	260	89	39
40 - 41	7 220	5 566	1 654	1 419	70 - 71	22	15	7	5
41 - 42	5 718	4 361	1 357	1 169	71 - 72	30	27	3	2
42 - 43	5 183	3 943	1 240	1 064	72 - 73	27	20	7	1
43 - 44	5 162	3 971	1 191	1 018	73 - 74	30	24	6	3
44 - 45	5 408	4 220	1 188	1 039	74 - 75	17	10	7	4
Zusammen ...	28 691	22 061	6 630	5 709	Zusammen ...	126	96	30	15
					75 und mehr	91	73	18	7
					Zusammen ...	263 261	195 636	67 625	44 136

10 AUSLÄNDISCHE ERWERBSTÄTIGE AM ORT DER HAUPTWOHNUNG
NACH STAATSANGEHÖRIGKEIT UND ALTERSJAHREN

Alter von ... bis unter ... Jahren	Insgesamt	Männlich	Weiblich		Alter von ... bis unter ... Jahren	Insgesamt	Männlich	Weiblich	
			zusammen	darunter verhei- ratet				zusammen	darunter verhei- ratet
Staatsangehörigkeiten übriger EG-Staaten									
unter 16	79	49	30	-	45 - 46	5 766	4 038	1 728	1 318
16 - 17	543	352	191	7	46 - 47	5 423	3 914	1 509	1 154
17 - 18	1 927	1 164	763	20	47 - 48	5 636	4 056	1 580	1 197
18 - 19	3 390	1 892	1 498	67	48 - 49	5 048	3 703	1 345	1 005
19 - 20	4 583	2 436	2 147	185	49 - 50	5 048	3 750	1 298	975
Zusammen ...	10 522	5 893	4 629	279	Zusammen ...	26 921	19 461	7 460	5 649
20 - 21	5 105	2 568	2 537	328	50 - 51	4 917	3 635	1 282	941
21 - 22	5 807	3 068	2 739	474	51 - 52	4 867	3 629	1 238	876
22 - 23	6 271	3 381	2 890	742	52 - 53	4 461	3 391	1 070	785
23 - 24	6 615	3 634	2 981	904	53 - 54	4 146	3 075	1 071	776
24 - 25	6 572	3 754	2 818	1 119	54 - 55	3 904	2 949	955	657
Zusammen ...	30 370	16 405	13 965	3 567	Zusammen ...	22 295	16 679	5 616	4 035
25 - 26	6 576	3 902	2 674	1 172	55 - 56	3 555	2 665	890	597
26 - 27	6 720	4 102	2 618	1 247	56 - 57	3 058	2 308	750	507
27 - 28	6 753	4 246	2 507	1 339	57 - 58	2 915	2 152	763	492
28 - 29	7 128	4 526	2 602	1 407	58 - 59	2 482	1 788	694	439
29 - 30	6 944	4 550	2 394	1 410	59 - 60	2 112	1 526	586	356
Zusammen ...	34 121	21 326	12 795	6 575	Zusammen ...	14 122	10 439	3 683	2 391
30 - 31	6 727	4 395	2 332	1 455	60 - 61	1 562	1 196	366	213
31 - 32	6 843	4 395	2 448	1 536	61 - 62	1 211	928	283	159
32 - 33	6 855	4 351	2 504	1 715	62 - 63	1 102	870	232	121
33 - 34	6 837	4 171	2 666	1 868	63 - 64	808	642	166	76
34 - 35	7 065	4 294	2 771	1 962	64 - 65	594	464	130	65
Zusammen ...	34 327	21 606	12 721	8 536	Zusammen ...	5 277	4 100	1 177	634
35 - 36	7 170	4 284	2 886	2 049	65 - 66	268	193	75	36
36 - 37	7 303	4 372	2 931	2 123	66 - 67	169	122	47	23
37 - 38	7 928	4 973	2 955	2 204	67 - 68	161	127	34	13
38 - 39	8 577	5 572	3 005	2 284	68 - 69	106	84	22	9
39 - 40	8 875	5 796	3 079	2 348	69 - 70	70	48	22	7
Zusammen ...	39 853	24 997	14 856	11 008	Zusammen ...	774	574	200	88
40 - 41	8 272	5 506	2 766	2 096	70 - 71	67	52	15	6
41 - 42	7 499	5 037	2 462	1 888	71 - 72	46	41	5	1
42 - 43	7 175	4 800	2 375	1 859	72 - 73	61	46	15	3
43 - 44	6 817	4 549	2 268	1 776	73 - 74	51	34	17	4
44 - 45	6 401	4 389	2 012	1 541	74 - 75	40	25	15	5
Zusammen ...	36 164	24 281	11 883	9 160	Zusammen ...	265	198	67	19
					75 und mehr	152	104	48	8
					Zusammen ...	255 163	166 063	89 100	51 949

10 AUSLÄNDISCHE ERWERBSTÄTIGE AM ORT DER HAUPTWOHNUNG

NACH STAATSANGEHÖRIGKEIT UND ALTERSJAHREN

Alter von ... bis unter ... Jahren	Insgesamt	Männlich	Weiblich		Alter von ... bis unter ... Jahren	Insgesamt	Männlich	Weiblich	
			zusammen	darunter verhei- ratet				zusammen	darunter verhei- ratet
Jugoslawische Staatsangehörigkeit									
unter 16	234	149	85	1	45 - 46	10 335	7 342	2 993	2 129
16 - 17	1 212	713	499	14	46 - 47	9 984	7 098	2 886	2 001
17 - 18	2 215	1 302	913	22	47 - 48	9 706	6 926	2 780	1 885
18 - 19	3 042	1 682	1 360	85	48 - 49	8 437	6 033	2 404	1 600
19 - 20	3 188	1 776	1 412	148	49 - 50	8 189	5 818	2 371	1 509
Zusammen ...	9 891	5 622	4 269	270	Zusammen ...	46 651	33 217	13 434	9 124
20 - 21	2 890	1 523	1 367	232	50 - 51	7 682	5 530	2 152	1 373
21 - 22	2 762	1 428	1 334	311	51 - 52	6 621	4 718	1 903	1 154
22 - 23	2 641	1 428	1 213	414	52 - 53	6 320	4 486	1 834	1 134
23 - 24	2 535	1 413	1 122	493	53 - 54	5 808	4 100	1 708	983
24 - 25	2 473	1 405	1 068	563	54 - 55	5 065	3 589	1 476	863
Zusammen ...	13 301	7 197	6 104	2 013	Zusammen ...	31 496	22 423	9 073	5 507
25 - 26	2 458	1 349	1 109	637	55 - 56	4 458	3 156	1 302	735
26 - 27	2 388	1 256	1 132	732	56 - 57	3 943	2 795	1 148	633
27 - 28	2 553	1 273	1 280	904	57 - 58	3 278	2 353	925	495
28 - 29	2 839	1 490	1 349	1 036	58 - 59	2 314	1 584	730	360
29 - 30	3 110	1 565	1 545	1 263	59 - 60	1 676	1 042	634	322
Zusammen ...	13 348	6 933	6 415	4 572	Zusammen ...	15 669	10 930	4 739	2 545
30 - 31	3 897	1 817	2 080	1 718	60 - 61	957	645	312	139
31 - 32	4 606	1 793	2 813	2 351	61 - 62	719	479	240	95
32 - 33	6 344	2 059	4 285	3 490	62 - 63	543	358	185	77
33 - 34	7 246	2 479	4 767	3 850	63 - 64	373	237	136	54
34 - 35	10 870	4 717	6 153	4 991	64 - 65	284	199	85	35
Zusammen ...	32 963	12 865	20 098	16 400	Zusammen ...	2 876	1 918	958	400
35 - 36	12 014	5 832	6 182	5 010	65 - 66	119	85	34	11
36 - 37	15 178	8 113	7 065	5 643	66 - 67	62	41	21	10
37 - 38	17 658	10 569	7 089	5 577	67 - 68	52	33	19	4
38 - 39	17 798	11 599	6 199	4 846	68 - 69	24	18	6	1
39 - 40	16 678	11 342	5 336	4 157	69 - 70	19	13	6	1
Zusammen ...	79 326	47 455	31 871	25 233	Zusammen ...	276	190	86	27
40 - 41	15 789	11 071	4 718	3 657	70 - 71	17	11	6	2
41 - 42	10 792	7 637	3 155	2 383	71 - 72	13	6	7	3
42 - 43	11 348	7 974	3 374	2 534	72 - 73	14	7	7	2
43 - 44	10 974	7 753	3 221	2 384	73 - 74	11	9	2	-
44 - 45	10 452	7 341	3 111	2 213	74 - 75	10	10	-	-
Zusammen ...	59 355	41 776	17 579	13 171	Zusammen ...	65	43	22	7
					75 und mehr	47	30	17	5
					Zusammen ...	305 264	190 599	114 665	79 274

VOLKSZÄHLUNG 1987

10 AUSLÄNDISCHE ERWERBSTÄTIGE AM ORT DER HAUPTWOHNUNG

NACH STAATSANGEHÖRIGKEIT UND ALTERSJAHREN

Alter von ... bis unter ... Jahren	Insgesamt	Männlich	Weiblich		Alter von ... bis unter ... Jahren	Insgesamt	Männlich	Weiblich	
			zusammen	darunter verheir- tet				zusammen	darunter verheir- tet
Türkische Staatsangehörigkeit									
unter 16	719	450	269	10	45 - 46	16 929	13 874	3 055	2 576
16 - 17	3 883	2 554	1 329	77	46 - 47	16 717	13 923	2 794	2 348
17 - 18	10 761	7 134	3 627	355	47 - 48	17 202	14 423	2 779	2 251
18 - 19	16 437	11 015	5 422	855	48 - 49	14 985	12 560	2 425	1 937
19 - 20	16 496	11 014	5 482	1 321	49 - 50	13 577	11 403	2 174	1 745
Zusammen ...	48 296	32 167	16 129	2 618	Zusammen ...	79 410	66 183	13 227	10 857
20 - 21	16 616	11 433	5 183	1 763	50 - 51	10 514	8 839	1 675	1 307
21 - 22	22 442	15 743	6 699	2 901	51 - 52	8 625	7 205	1 420	1 052
22 - 23	24 068	17 466	6 602	3 647	52 - 53	6 864	5 782	1 082	841
23 - 24	22 992	17 011	5 981	3 883	53 - 54	8 139	7 126	1 013	760
24 - 25	19 916	14 908	5 008	3 653	54 - 55	6 530	5 662	868	616
Zusammen ...	106 034	76 561	29 473	15 847	Zusammen ...	40 672	34 614	6 058	4 576
25 - 26	14 850	10 664	4 186	3 297	55 - 56	4 250	3 585	665	481
26 - 27	11 200	7 658	3 542	2 934	56 - 57	3 022	2 494	528	363
27 - 28	12 552	8 561	3 991	3 372	57 - 58	2 531	2 075	456	310
28 - 29	10 159	7 058	3 101	2 639	58 - 59	1 731	1 414	317	206
29 - 30	10 787	7 861	2 926	2 541	59 - 60	1 253	974	279	175
Zusammen ...	59 548	41 802	17 746	14 783	Zusammen ...	12 787	10 542	2 245	1 535
30 - 31	11 451	8 729	2 722	2 380	60 - 61	814	659	155	91
31 - 32	14 276	10 766	3 510	3 142	61 - 62	617	506	111	75
32 - 33	10 788	7 284	3 504	3 110	62 - 63	412	349	63	35
33 - 34	8 807	5 099	3 708	3 310	63 - 64	332	292	40	26
34 - 35	7 922	3 713	4 209	3 705	64 - 65	206	174	32	18
Zusammen ...	53 244	35 591	17 653	15 647	Zusammen ...	2 381	1 980	401	245
35 - 36	7 948	3 624	4 324	3 772	65 - 66	91	68	23	10
36 - 37	9 349	4 999	4 350	3 808	66 - 67	47	37	10	5
37 - 38	14 648	8 739	5 909	5 170	67 - 68	33	25	8	4
38 - 39	13 814	8 825	4 989	4 381	68 - 69	15	13	2	.
39 - 40	15 435	10 437	4 998	4 419	69 - 70	5	2	3	.
Zusammen ...	61 194	36 624	24 570	21 550	Zusammen ...	191	145	46	21
40 - 41	15 451	11 134	4 317	3 762	70 - 71	10	8	2	.
41 - 42	16 808	12 597	4 211	3 691	71 - 72	4	2	2	.
42 - 43	17 784	13 490	4 294	3 756	72 - 73	8	7	1	.
43 - 44	16 743	13 097	3 646	3 125	73 - 74	8	6	2	.
44 - 45	17 324	14 024	3 300	2 798	74 - 75	6	5	1	.
Zusammen ...	84 110	64 342	19 768	17 132	Zusammen ...	36	28	8	5
					75 und mehr	75	55	20	9
					Zusammen ...	547 978	400 634	147 344	104 825

10 AUSLÄNDISCHE ERWERBSTÄTIGE AM ORT DER HAUPTWOHNUNG

NACH STAATSANGEHÖRIGKEIT UND ALTERSJAHREN

Alter von ... bis unter ... Jahren	Insgesamt	Männlich	Weiblich		Alter von ... bis unter ... Jahren	Insgesamt	Männlich	Weiblich	
			zusammen	darunter verhei- ratet				zusammen	darunter verhei- ratet
Sonstige/Keine Staatsangehörigkeit									
unter 16	122	77	45	-	45 - 46	8 482	6 173	2 309	1 573
16 - 17	639	391	248	13	46 - 47	7 943	5 904	2 039	1 367
17 - 18	1 693	1 018	675	41	47 - 48	7 699	5 796	1 903	1 268
18 - 19	2 880	1 655	1 225	78	48 - 49	6 360	4 829	1 531	1 008
19 - 20	3 975	2 303	1 672	193	49 - 50	5 587	4 236	1 351	848
Zusammen ...	9 309	5 444	3 865	325	Zusammen ...	36 071	26 938	9 133	6 064
20 - 21	4 827	2 803	2 024	323	50 - 51	5 103	3 902	1 201	769
21 - 22	5 479	3 262	2 217	469	51 - 52	4 686	3 606	1 080	657
22 - 23	6 297	3 812	2 485	686	52 - 53	4 128	3 193	935	590
23 - 24	6 843	4 182	2 661	887	53 - 54	3 639	2 840	799	490
24 - 25	7 487	4 655	2 832	1 136	54 - 55	3 360	2 625	735	439
Zusammen ...	30 933	18 714	12 219	3 501	Zusammen ...	20 916	16 166	4 750	2 945
25 - 26	8 158	5 208	2 950	1 366	55 - 56	3 262	2 592	670	404
26 - 27	9 035	5 943	3 092	1 558	56 - 57	3 004	2 320	684	388
27 - 28	10 254	6 991	3 263	1 781	57 - 58	2 838	2 161	677	365
28 - 29	10 713	7 419	3 294	1 821	58 - 59	2 436	1 793	643	330
29 - 30	11 486	8 132	3 354	2 045	59 - 60	2 203	1 652	551	292
Zusammen ...	49 646	33 693	15 953	8 571	Zusammen ...	13 743	10 518	3 225	1 779
30 - 31	11 887	8 424	3 463	2 207	60 - 61	1 815	1 410	405	198
31 - 32	11 972	8 337	3 635	2 431	61 - 62	1 671	1 297	374	178
32 - 33	12 609	8 683	3 926	2 639	62 - 63	1 460	1 178	282	109
33 - 34	12 985	8 956	4 029	2 714	63 - 64	1 060	819	241	101
34 - 35	14 017	9 640	4 377	3 109	64 - 65	921	717	204	76
Zusammen ...	63 470	44 040	19 430	13 100	Zusammen ...	6 927	5 421	1 506	662
35 - 36	14 093	9 644	4 449	3 094	65 - 66	435	341	94	44
36 - 37	14 102	9 735	4 367	3 038	66 - 67	360	283	77	36
37 - 38	14 300	9 849	4 451	3 116	67 - 68	290	231	59	17
38 - 39	13 555	9 407	4 148	2 936	68 - 69	161	124	37	16
39 - 40	13 005	9 001	4 004	2 802	69 - 70	145	115	30	12
Zusammen ...	69 055	47 636	21 419	14 986	Zusammen ...	1 391	1 094	297	125
40 - 41	12 356	8 592	3 764	2 638	70 - 71	115	95	20	7
41 - 42	9 900	6 881	3 019	2 110	71 - 72	101	85	16	2
42 - 43	9 777	6 859	2 918	1 997	72 - 73	109	86	23	5
43 - 44	9 889	7 012	2 877	1 970	73 - 74	82	64	18	6
44 - 45	8 898	6 325	2 573	1 765	74 - 75	91	74	17	5
Zusammen ...	50 820	35 669	15 151	10 480	Zusammen ...	498	404	94	25
					75 und mehr	305	240	65	13
					Zusammen ...	353 084	245 977	107 107	62 576

VOLKSZÄHLUNG 1987

10 AUSLÄNDISCHE ERWERBSTÄTIGE AM ORT DER HAUPTWOHNUNG

NACH STAATSANGEHÖRIGKEIT UND ALTERSJAHREN

Alter von ... bis unter ... Jahren	Insgesamt	Männlich	Weiblich		Alter von ... bis unter ... Jahren	Insgesamt	Männlich	Weiblich	
			zusammen	darunter verheiratet				zusammen	darunter verheiratet
Insgesamt									
unter 16	1 632	983	649	16	45 - 46	50 109	37 738	12 371	9 587
16 - 17	8 681	5 444	3 237	132	46 - 47	49 982	37 970	12 012	9 314
17 - 18	21 668	13 691	7 977	507	47 - 48	50 444	38 726	11 718	8 936
18 - 19	33 407	20 814	12 593	1 357	48 - 49	44 535	34 265	10 270	7 788
19 - 20	37 288	22 642	14 646	2 454	49 - 50	41 581	31 944	9 637	7 217
Zusammen ...	102 676	63 574	39 102	4 466	Zusammen ...	236 651	180 643	56 008	42 842
20 - 21	38 552	23 738	14 814	3 613	50 - 51	36 805	28 221	8 584	6 369
21 - 22	46 152	29 572	16 580	5 372	51 - 52	33 227	25 354	7 873	5 654
22 - 23	49 545	32 728	16 817	7 037	52 - 53	29 501	22 615	6 886	4 987
23 - 24	49 013	32 901	16 112	7 958	53 - 54	28 994	22 540	6 454	4 593
24 - 25	46 429	31 510	14 919	8 348	54 - 55	24 897	19 279	5 618	3 888
Zusammen ...	229 691	150 449	79 242	32 328	Zusammen ...	153 424	118 009	35 415	25 491
25 - 26	42 240	28 150	14 090	8 597	55 - 56	20 875	16 053	4 822	3 278
26 - 27	40 127	26 511	13 616	8 779	56 - 57	18 259	13 849	4 410	2 949
27 - 28	43 287	28 966	14 321	9 846	57 - 58	15 980	12 142	3 838	2 471
28 - 29	41 732	28 246	13 486	9 318	58 - 59	12 604	9 395	3 209	1 964
29 - 30	43 165	29 853	13 312	9 731	59 - 60	10 117	7 414	2 703	1 638
Zusammen ...	210 551	141 726	68 825	46 271	Zusammen ...	77 835	58 853	18 982	12 300
30 - 31	44 697	31 130	13 567	10 213	60 - 61	7 182	5 578	1 604	878
31 - 32	48 455	33 132	15 323	11 868	61 - 62	5 723	4 463	1 260	674
32 - 33	47 253	30 096	17 157	13 424	62 - 63	4 588	3 682	906	427
33 - 34	45 598	27 577	18 021	14 165	63 - 64	3 319	2 611	708	331
34 - 35	49 588	29 050	20 538	16 383	64 - 65	2 549	2 015	534	239
Zusammen ...	235 591	150 985	84 606	66 053	Zusammen ...	23 361	18 349	5 012	2 549
35 - 36	51 125	30 219	20 906	16 585	65 - 66	1 099	835	264	120
36 - 37	55 937	33 988	21 949	17 480	66 - 67	779	591	188	93
37 - 38	64 804	41 154	23 650	18 942	67 - 68	617	479	138	44
38 - 39	64 327	42 843	21 484	17 186	68 - 69	353	270	83	30
39 - 40	65 023	44 284	20 739	16 678	69 - 70	279	204	75	26
Zusammen ...	301 216	192 488	108 728	86 871	Zusammen ...	3 127	2 379	748	313
40 - 41	63 676	44 683	18 993	15 185	70 - 71	242	186	56	25
41 - 42	54 990	39 122	15 868	12 744	71 - 72	201	165	36	10
42 - 43	55 029	39 357	15 672	12 538	72 - 73	226	171	55	13
43 - 44	52 794	38 279	14 515	11 467	73 - 74	192	145	47	15
44 - 45	51 542	39 212	13 330	10 395	74 - 75	169	127	42	17
Zusammen ...	278 031	199 653	78 378	62 329	Zusammen ...	1 030	794	236	80
					75 und mehr	699	521	178	46
					INSGESAMT ...	1 853 883	1 278 423	575 460	381 939

Volkszählung 1987

11 Erwerbstätigenquoten nach Staatsangehörigkeit und Altersjahren *)

Alter von ... bis unter ... Jahren	Insgesamt	Männlich	Weiblich		Alter von ... bis unter ... Jahren	Insgesamt	Männlich	Weiblich	
			zusammen	darunter verheiratet				zusammen	darunter verheiratet
Griechische Staatsangehörigkeit									
unter 16	0.2	0.2	0.2	5.1	45 - 46	80.5	90.0	67.9	67.2
16 - 17	10.6	12.1	9.1	11.3	46 - 47	80.7	89.4	69.1	68.4
17 - 18	23.9	28.5	19.4	26.0	47 - 48	79.4	88.6	67.1	66.7
18 - 19	40.5	46.0	34.9	37.0	48 - 49	78.0	87.9	64.1	62.8
19 - 20	48.4	51.7	45.4	42.6	49 - 50	78.5	87.9	65.6	65.0
Zusammen	8.0	8.7	7.3	36.0	Zusammen	79.3	88.7	66.7	66.0
20 - 21	51.8	56.4	47.4	45.1	50 - 51	77.1	85.7	64.7	64.1
21 - 22	55.6	61.8	49.2	48.0	51 - 52	76.1	86.1	62.3	61.7
22 - 23	57.9	63.9	51.3	48.0	52 - 53	74.5	84.5	59.8	58.5
23 - 24	59.4	65.4	52.6	51.8	53 - 54	73.9	83.5	59.9	58.8
24 - 25	58.7	65.2	50.8	50.9	54 - 55	70.7	80.4	57.6	55.8
Zusammen	56.6	62.5	50.1	49.1	Zusammen	74.7	84.3	61.1	60.1
25 - 26	62.1	70.3	52.0	53.7	55 - 56	69.5	79.4	54.3	53.3
26 - 27	62.4	70.7	51.8	52.8	56 - 57	68.1	78.8	52.6	51.7
27 - 28	64.2	73.0	52.9	54.4	57 - 58	64.7	76.4	47.6	46.4
28 - 29	68.5	78.3	55.1	55.6	58 - 59	60.1	69.6	45.0	43.3
29 - 30	70.8	80.3	58.3	58.9	59 - 60	53.7	60.4	42.9	42.2
Zusammen	65.5	74.5	53.9	55.1	Zusammen	64.0	73.8	49.1	48.1
30 - 31	71.0	82.1	56.7	56.9	60 - 61	43.0	53.6	25.9	24.5
31 - 32	72.9	83.7	60.0	59.0	61 - 62	41.1	50.9	23.6	23.3
32 - 33	73.8	85.2	60.9	60.5	62 - 63	37.9	49.8	16.6	13.1
33 - 34	71.5	84.8	60.2	60.2	63 - 64	31.6	42.4	14.4	14.6
34 - 35	73.5	83.9	65.7	65.4	64 - 65	27.7	40.2	8.6	8.9
Zusammen	72.5	83.8	60.8	60.5	Zusammen	38.5	49.5	20.3	19.5
35 - 36	74.9	87.9	66.3	66.1	65 - 66	12.7	16.1	7.3	6.6
36 - 37	75.2	88.0	67.1	67.0	66 - 67	11.5	18.3	2.9	3.3
37 - 38	77.9	90.3	69.2	68.4	67 - 68	6.4	10.1	2.0	1.5
38 - 39	77.3	89.5	65.6	65.2	68 - 69	5.6	6.5	4.4	•
39 - 40	80.3	90.6	69.9	69.9	69 - 70	6.8	9.0	5.1	•
Zusammen	77.4	89.5	67.7	67.4	Zusammen	9.5	13.6	4.4	4.1
40 - 41	81.1	90.1	70.1	69.5	70 - 71	6.4	6.0	6.9	•
41 - 42	80.9	90.7	69.2	68.8	71 - 72	3.7	4.3	3.1	•
42 - 43	81.6	92.0	69.3	68.9	72 - 73	3.7	5.7	1.9	•
43 - 44	80.1	88.8	70.2	69.9	73 - 74	6.5	16.0	1.9	•
44 - 45	81.1	89.4	70.1	69.7	74 - 75	2.7	6.0	1.5	•
Zusammen	81.0	90.3	69.7	69.3	Zusammen	4.5	6.9	2.9	5.8
75 UND MEHR						2.2	4.5	1.1	2.7
Zusammen						50.7	58.7	41.7	59.3

*) Bezogen auf die Bevölkerung am Ort der Hauptwohnung.

Volkszählung 1987

11 Erwerbstätigenquoten nach Staatsangehörigkeit und Altersjahren *)

von ... Alter bis unter ... Jahren	Insgesamt	Männlich	Weiblich		von ... Alter bis unter ... Jahren	Insgesamt	Männlich	Weiblich	
			zusammen	darunter verheir- tet				zusammen	darunter verheir- tet
Italienische Staatsangehörigkeit									
unter 16	0.3	0.3	0.3	20.0	45 - 46	78.8	88.3	55.5	53.1
16 - 17	23.6	28.0	19.0	41.2	46 - 47	78.3	87.9	56.2	54.1
17 - 18	48.2	54.9	40.4	33.7	47 - 48	78.5	88.8	53.0	51.2
18 - 19	66.6	74.3	57.3	38.7	48 - 49	77.8	88.4	52.8	51.8
19 - 20	70.7	78.7	61.9	38.2	49 - 50	76.8	86.9	51.8	50.2
Zusammen	12.4	14.4	10.2	37.9	Zusammen	78.1	88.1	53.9	52.1
20 - 21	71.5	80.9	60.4	42.4	50 - 51	75.5	85.9	50.3	49.1
21 - 22	73.1	83.7	59.1	41.6	51 - 52	75.0	85.5	50.4	48.2
22 - 23	72.5	84.4	56.5	41.8	52 - 53	72.5	83.3	46.9	44.7
23 - 24	70.3	83.7	51.7	41.7	53 - 54	71.5	81.9	46.9	45.3
24 - 25	70.9	84.6	51.4	42.2	54 - 55	69.2	80.9	43.4	41.8
Zusammen	71.7	83.6	55.8	41.9	Zusammen	72.9	83.6	47.7	46.0
25 - 26	69.2	84.8	47.5	40.7	55 - 56	66.3	77.2	40.9	38.8
26 - 27	70.4	84.9	48.8	43.8	56 - 57	66.3	76.6	42.4	40.4
27 - 28	71.0	86.3	48.1	43.3	57 - 58	62.6	73.8	36.6	34.0
28 - 29	71.2	86.3	48.3	44.0	58 - 59	57.6	67.7	33.4	31.0
29 - 30	71.8	87.3	47.6	44.1	59 - 60	50.8	60.1	28.5	27.1
Zusammen	70.7	85.9	48.1	43.2	Zusammen	61.5	71.9	37.0	35.1
30 - 31	72.6	88.0	47.9	44.9	60 - 61	42.9	52.6	20.6	17.2
31 - 32	72.9	88.0	46.7	43.6	61 - 62	37.9	48.5	16.2	14.0
32 - 33	74.4	88.9	49.2	46.6	62 - 63	33.2	43.2	12.3	11.3
33 - 34	74.5	88.6	49.7	46.8	63 - 64	28.4	36.6	13.2	11.5
34 - 35	74.4	88.7	49.8	47.8	64 - 65	26.0	34.3	11.6	10.3
Zusammen	73.8	88.4	48.6	45.9	Zusammen	35.0	44.7	15.3	13.4
35 - 36	76.7	89.4	52.2	49.7	65 - 66	9.9	12.6	5.2	4.7
36 - 37	76.0	89.0	51.4	49.5	66 - 67	9.4	11.4	6.6	7.1
37 - 38	77.9	89.6	54.4	52.9	67 - 68	7.0	8.7	4.4	2.9
38 - 39	77.7	89.0	55.4	53.3	68 - 69	7.5	8.8	5.8	2.4
39 - 40	78.2	89.7	54.5	52.7	69 - 70	6.5	7.5	5.1	4.5
Zusammen	77.3	89.4	53.5	51.6	Zusammen	8.5	10.5	5.5	4.7
40 - 41	79.4	90.6	56.1	54.2	70 - 71	5.1	5.9	4.1	7.4
41 - 42	77.6	89.3	54.7	52.9	71 - 72	6.0	9.1	1.5	2.6
42 - 43	77.6	88.8	55.3	53.3	72 - 73	5.5	7.6	3.1	1.3
43 - 44	77.8	87.9	56.2	54.1	73 - 74	6.8	9.4	3.2	4.6
44 - 45	77.8	88.7	54.3	53.3	74 - 75	4.2	4.5	3.8	7.4
Zusammen	78.1	89.2	55.3	53.6	Zusammen	5.6	7.4	3.1	4.4
75 UND MEHR						3.9	6.8	1.4	2.8
Zusammen						53.1	65.4	34.4	45.2

*) Bezogen auf die Bevölkerung am Ort der Hauptwohnung.

Volkszählung 1987

11 Erwerbstätigenquoten nach Staatsangehörigkeit und Altersjahren *)

Alter von ... bis unter ... Jahren		Insgesamt	Männlich	Weiblich		Alter von ... bis unter ... Jahren		Insgesamt	Männlich	Weiblich	
				zusammen	darunter verheir- tet					zusammen	darunter verheir- tet
Staatsangehörigkeit übriger EG-Staaten											
unter 16	16	0.1	0.1	0.1	-	45 - 46	74.8	91.4	52.6	48.3	
16 - 17	17	8.9	11.1	6.6	29.2	46 - 47	74.7	91.1	50.9	46.6	
17 - 18	18	29.8	34.4	24.7	46.5	47 - 48	76.2	91.0	53.8	49.2	
18 - 19	19	50.5	56.2	44.8	42.1	48 - 49	74.5	89.6	50.9	46.4	
19 - 20	20	59.9	65.2	54.8	47.2	49 - 50	75.0	90.1	50.4	46.3	
Zusammen		11.1	12.2	10.1	44.7	Zusammen		75.0	90.6	51.8	47.4
20 - 21	21	63.5	68.7	59.0	48.0	50 - 51	74.4	88.4	51.3	46.4	
21 - 22	22	65.4	71.4	59.7	45.3	51 - 52	73.3	87.6	49.6	44.0	
22 - 23	23	67.8	74.3	61.6	50.7	52 - 53	73.3	87.3	48.7	44.2	
23 - 24	24	68.7	76.9	60.8	48.5	53 - 54	72.2	85.7	49.7	45.3	
24 - 25	25	69.3	78.9	59.6	49.7	54 - 55	71.2	84.7	47.7	42.1	
Zusammen		67.1	74.4	60.1	48.8	Zusammen		73.0	86.8	49.5	44.5
25 - 26	26	68.4	80.7	55.9	45.1	55 - 56	68.5	82.2	45.7	40.1	
26 - 27	27	68.3	81.2	54.8	44.4	56 - 57	62.8	77.1	40.0	35.3	
27 - 28	28	69.1	83.8	53.3	44.3	57 - 58	63.2	76.8	42.2	36.9	
28 - 29	29	70.4	85.2	54.1	44.0	58 - 59	56.8	69.5	38.6	33.8	
29 - 30	30	68.2	86.4	48.7	40.3	59 - 60	51.2	64.6	33.3	28.6	
Zusammen		68.9	83.5	53.3	43.5	Zusammen		61.0	74.7	40.1	35.2
30 - 31	31	68.6	87.3	49.0	41.5	60 - 61	39.2	54.7	20.3	17.5	
31 - 32	32	68.3	88.8	48.2	40.0	61 - 62	33.6	47.1	17.4	14.6	
32 - 33	33	67.7	89.7	47.5	41.2	62 - 63	31.7	45.9	14.7	12.0	
33 - 34	34	67.9	89.4	49.3	43.0	63 - 64	24.9	35.9	11.4	8.6	
34 - 35	35	67.7	89.5	49.2	43.2	64 - 65	19.6	29.6	8.9	7.6	
Zusammen		68.0	88.9	48.6	41.9	Zusammen		30.5	43.6	14.9	12.5
35 - 36	36	67.4	89.5	49.3	43.2	65 - 66	9.4	13.2	5.4	4.8	
36 - 37	37	67.7	91.0	49.0	43.3	66 - 67	6.6	9.6	3.7	3.4	
37 - 38	38	69.1	91.1	49.1	44.1	67 - 68	6.9	10.5	3.0	2.4	
38 - 39	39	70.5	91.6	49.4	44.9	68 - 69	6.9	9.9	3.2	2.7	
39 - 40	40	72.4	92.0	51.7	47.1	69 - 70	5.1	6.5	3.6	2.7	
Zusammen		69.5	91.1	49.7	44.5	Zusammen		7.3	10.4	3.9	3.5
40 - 41	41	72.2	92.2	50.5	45.7	70 - 71	5.1	7.5	2.5	2.3	
41 - 42	42	72.9	92.1	51.0	46.6	71 - 72	3.7	6.1	0.9	0.4	
42 - 43	43	73.0	91.6	51.8	47.9	72 - 73	4.2	6.6	2.0	1.1	
43 - 44	44	72.4	90.9	51.5	47.7	73 - 74	3.5	5.1	2.1	1.4	
44 - 45	45	73.0	91.3	50.8	46.3	74 - 75	3.3	4.3	2.3	2.7	
Zusammen		72.7	91.6	51.1	46.8	Zusammen		4.0	6.0	2.0	1.5
75 UND MEHR								1.8	3.3	0.9	0.8
Zusammen								53.2	66.3	38.9	41.4

*) Bezogen auf die Bevölkerung am Ort der Hauptwohnung.

Volkszählung 1987

11 Erwerbstätigenquoten nach Staatsangehörigkeit und Altersjahren *)

von ... Alter bis unter ... Jahren		Insgesamt	Männlich	Weiblich		von ... Alter bis unter ... Jahren		Insgesamt	Männlich	Weiblich	
				zusammen	darunter verheir- tet					zusammen	darunter verheir- tet
Jugoslawische Staatsangehörigkeit											
unter 16	0.2	0.2	0.1	11.1	45 - 46	83.7	90.2	71.1	66.8		
16 - 17	15.5	17.7	13.1	32.6	46 - 47	82.0	88.0	70.2	66.1		
17 - 18	37.1	41.8	32.1	25.3	47 - 48	82.4	88.2	70.8	66.0		
18 - 19	56.0	60.9	51.0	37.4	48 - 49	81.1	87.2	68.9	64.5		
19 - 20	61.6	67.7	55.3	37.2	49 - 50	80.2	86.1	68.7	63.4		
Zusammen	6.5	7.2	5.7	35.3	Zusammen	82.0	88.0	70.0	65.5		
20 - 21	62.6	67.5	57.8	40.4	50 - 51	78.8	85.2	65.9	60.8		
21 - 22	62.0	68.4	56.3	38.6	51 - 52	78.0	84.5	65.5	59.1		
22 - 23	62.5	70.3	55.2	41.7	52 - 53	76.8	83.9	63.7	58.6		
23 - 24	61.8	70.4	53.6	42.7	53 - 54	76.3	82.4	64.8	57.2		
24 - 25	60.2	73.8	48.4	38.8	54 - 55	75.2	81.1	63.8	56.6		
Zusammen	61.8	70.0	54.4	40.5	Zusammen	77.2	83.6	64.8	58.7		
25 - 26	59.6	73.5	48.4	39.8	55 - 56	72.0	78.4	60.1	53.7		
26 - 27	58.9	75.3	47.4	41.0	56 - 57	72.4	77.7	62.2	55.1		
27 - 28	59.4	76.6	48.6	42.9	57 - 58	69.1	75.2	57.2	49.0		
28 - 29	60.6	80.2	47.7	43.7	58 - 59	62.6	67.4	54.3	46.1		
29 - 30	61.2	82.4	48.5	46.0	59 - 60	56.6	57.6	55.1	47.2		
Zusammen	60.0	77.7	48.1	43.1	Zusammen	68.0	73.3	58.3	51.0		
30 - 31	64.3	84.6	53.2	50.4	60 - 61	43.7	49.8	34.8	29.3		
31 - 32	65.0	85.2	56.5	54.0	61 - 62	41.9	47.9	33.5	26.0		
32 - 33	67.9	86.5	61.6	58.3	62 - 63	37.8	45.8	28.2	22.3		
33 - 34	70.1	89.1	63.0	60.0	63 - 64	32.6	38.7	25.6	22.0		
34 - 35	74.0	90.6	64.8	62.1	64 - 65	30.1	37.3	20.7	19.0		
Zusammen	69.4	88.0	61.1	58.2	Zusammen	38.7	45.4	29.8	24.8		
35 - 36	77.5	91.7	67.6	65.0	65 - 66	15.8	20.6	9.9	7.3		
36 - 37	79.3	91.6	68.8	66.0	66 - 67	10.0	12.1	7.5	9.3		
37 - 38	81.6	92.0	69.8	67.0	67 - 68	8.8	9.3	7.9	4.5		
38 - 39	82.8	91.7	70.1	67.0	68 - 69	8.6	10.8	5.3	2.8		
39 - 40	83.5	91.7	70.3	67.5	69 - 70	10.1	11.6	7.9	5.0		
Zusammen	81.2	91.7	69.3	66.4	Zusammen	11.3	13.7	8.2	6.7		
40 - 41	84.2	92.1	70.1	67.2	70 - 71	9.8	11.1	8.0	11.8		
41 - 42	83.5	91.1	69.5	65.9	71 - 72	9.1	7.8	10.6	16.7		
42 - 43	83.3	90.8	71.2	67.9	72 - 73	6.2	5.7	6.8	7.1		
43 - 44	84.1	90.7	71.6	68.0	73 - 74	5.7	8.2	2.4	-		
44 - 45	83.7	90.2	71.6	67.4	74 - 75	4.8	8.9	-	-		
Zusammen	83.9	91.1	70.7	67.3	Zusammen	6.9	8.3	5.2	7.4		
75 UND MEHR						4.2	6.0	2.8	6.0		
Zusammen						56.0	64.4	46.0	59.8		

*) Bezogen auf die Bevölkerung am Ort der Hauptwohnung.

Volkszählung 1987

11 Erwerbstätigenquoten nach Staatsangehörigkeit und Altersjahren *)

Alter von ... bis unter ... Jahren		Insgesamt	Männlich	Weiblich		Alter von ... bis unter ... Jahren		Insgesamt	Männlich	Weiblich	
				zusammen	darunter verheir- tet					zusammen	darunter verheir- tet
Türkische Staatsangehörigkeit											
unter 16	16	0.1	0.2	0.1	2.5	45 - 46	69.5	87.2	36.2	33.6	
16 - 17	17	11.2	13.7	8.3	6.6	46 - 47	69.9	86.3	35.9	33.4	
17 - 18	18	31.1	38.6	22.5	13.4	47 - 48	69.2	85.5	34.7	31.5	
18 - 19	19	50.5	63.3	35.8	19.8	48 - 49	68.7	84.0	35.3	31.8	
19 - 20	20	58.5	72.3	42.3	24.6	49 - 50	67.9	83.5	34.3	31.2	
Zusammen		7.7	9.8	5.4	18.8	Zusammen		69.1	85.4	35.3	32.4
20 - 21	21	62.1	77.8	43.0	27.9	50 - 51	65.8	81.1	33.0	29.6	
21 - 22	22	63.8	80.2	43.1	30.3	51 - 52	64.3	79.4	32.6	28.2	
22 - 23	23	64.8	81.7	41.9	32.8	52 - 53	63.1	78.0	31.2	27.9	
23 - 24	24	66.2	82.0	42.8	36.4	53 - 54	64.8	77.3	30.3	26.5	
24 - 25	25	65.6	81.6	41.4	36.9	54 - 55	61.1	75.0	27.7	23.2	
Zusammen		64.6	80.8	42.4	33.3	Zusammen		64.0	78.4	31.3	27.4
25 - 26	26	60.7	76.7	39.7	36.6	55 - 56	57.0	72.1	26.7	23.1	
26 - 27	27	56.8	72.8	38.5	36.4	56 - 57	53.5	68.6	26.2	21.9	
27 - 28	28	57.1	73.9	38.4	36.3	57 - 58	50.9	67.8	23.9	20.0	
28 - 29	29	59.3	76.7	39.0	36.8	58 - 59	46.8	60.7	23.1	19.3	
29 - 30	30	62.9	80.7	39.6	37.6	59 - 60	41.6	52.8	24.0	20.1	
Zusammen		59.3	76.1	39.0	36.7	Zusammen		51.6	66.6	25.1	21.2
30 - 31	31	65.3	83.2	38.7	36.8	60 - 61	31.9	41.4	16.2	13.2	
31 - 32	32	63.6	84.2	36.3	34.7	61 - 62	31.4	40.6	15.5	15.7	
32 - 33	33	59.3	82.7	37.4	35.7	62 - 63	30.7	41.7	12.5	11.0	
33 - 34	34	56.4	82.6	39.3	37.6	63 - 64	28.6	40.8	9.0	9.1	
34 - 35	35	53.2	79.8	41.1	39.0	64 - 65	25.8	35.9	10.2	9.8	
Zusammen		60.0	82.9	38.6	36.8	Zusammen		30.5	40.6	13.7	12.6
35 - 36	36	54.6	81.1	42.9	40.8	65 - 66	14.9	19.5	8.8	8.2	
36 - 37	37	57.2	85.4	41.4	39.3	66 - 67	10.5	15.0	5.0	5.7	
37 - 38	38	59.7	88.5	40.2	37.9	67 - 68	8.7	13.7	4.0	5.1	
38 - 39	39	61.7	88.4	40.2	38.0	68 - 69	6.6	11.9	1.7	.	
39 - 40	40	63.7	89.6	39.7	37.7	69 - 70	2.8	2.7	2.9	.	
Zusammen		59.9	87.6	40.8	38.6	Zusammen		10.4	15.1	5.2	5.5
40 - 41	41	65.9	89.2	39.3	37.1	70 - 71	6.5	13.3	2.1	.	
41 - 42	42	67.4	89.2	39.0	36.9	71 - 72	3.2	4.1	2.6	.	
42 - 43	43	67.0	89.0	37.7	35.7	72 - 73	5.2	11.9	1.1	.	
43 - 44	44	68.4	88.7	37.5	35.1	73 - 74	4.5	10.5	1.7	.	
44 - 45	45	69.2	87.7	36.5	33.8	74 - 75	4.1	8.5	1.2	5.9	
Zusammen		67.6	88.7	38.1	35.8	Zusammen		4.8	9.9	1.7	4.2
75 UND MEHR								6.4	12.9	2.6	7.5
Zusammen								38.5	51.4	22.9	34.0

*) Bezogen auf die Bevölkerung am Ort der Hauptwohnung.

Volkszählung 1987

11 Erwerbstätigenquoten nach Staatsangehörigkeit und Altersjahren *)

von ... Alter bis unter ... Jahren		Insgesamt	Männlich	Weiblich		von ... Alter bis unter ... Jahren		Insgesamt	Männlich	Weiblich	
				zusammen	darunter verheiratet					zusammen	darunter verheiratet
Sonstige/keine Staatsangehörigkeit											
unter 16	16	0.1	0.1	0.1	-	45 - 46	67.9	81.2	47.3	41.5	
16 - 17	17	6.4	7.1	5.5	10.8	46 - 47	68.3	81.5	46.4	40.9	
17 - 18	18	17.1	19.0	14.9	19.2	47 - 48	67.3	81.3	44.2	38.1	
18 - 19	19	27.4	28.4	26.2	18.0	48 - 49	67.9	80.7	45.3	39.3	
19 - 20	20	33.9	35.3	32.2	21.7	49 - 50	66.8	79.1	44.9	37.9	
Zusammen		4.2	4.7	3.7	19.2	Zusammen		67.7	80.9	45.7	39.7
20 - 21	21	35.7	36.6	34.5	22.2	50 - 51	65.9	77.5	44.4	38.5	
21 - 22	22	36.5	37.7	34.9	22.7	51 - 52	65.7	78.1	43.0	36.1	
22 - 23	23	36.3	38.4	33.4	23.2	52 - 53	63.9	76.8	40.6	35.1	
23 - 24	24	34.6	36.4	32.0	22.6	53 - 54	63.5	76.8	39.3	34.1	
24 - 25	25	34.4	36.4	31.4	23.8	54 - 55	61.6	75.8	36.9	31.9	
Zusammen		35.4	37.1	33.0	23.1	Zusammen		64.3	77.1	41.1	35.5
25 - 26	26	35.0	38.1	30.7	24.0	55 - 56	61.9	75.6	36.4	31.5	
26 - 27	27	36.6	41.0	30.4	23.9	56 - 57	58.0	72.1	34.9	29.5	
27 - 28	28	38.4	44.2	30.0	24.1	57 - 58	55.2	69.1	33.5	27.8	
28 - 29	29	39.7	46.6	29.8	23.3	58 - 59	50.6	64.4	31.7	26.0	
29 - 30	30	41.7	50.1	29.6	24.4	59 - 60	45.6	59.9	26.7	23.4	
Zusammen		38.4	44.2	30.1	23.9	Zusammen		54.5	68.7	32.5	27.7
30 - 31	31	43.5	53.1	30.2	25.1	60 - 61	36.1	50.0	18.4	15.2	
31 - 32	32	44.8	55.3	31.2	26.8	61 - 62	31.4	43.9	15.8	12.9	
32 - 33	33	47.7	58.7	33.6	28.9	62 - 63	27.0	39.1	11.8	8.4	
33 - 34	34	50.3	62.9	34.8	29.6	63 - 64	20.6	28.6	10.6	8.3	
34 - 35	35	53.3	66.0	37.4	33.1	64 - 65	18.1	25.5	8.9	6.7	
Zusammen		47.9	59.1	33.5	28.8	Zusammen		26.6	37.5	13.1	10.4
35 - 36	36	55.7	68.5	39.7	34.5	65 - 66	9.0	12.7	4.3	4.1	
36 - 37	37	57.0	70.1	40.3	35.3	66 - 67	8.7	12.0	4.3	4.2	
37 - 38	38	59.6	72.6	42.7	37.6	67 - 68	7.4	10.7	3.4	2.2	
38 - 39	39	61.0	74.2	43.5	38.5	68 - 69	6.2	8.1	3.4	3.8	
39 - 40	40	62.1	75.1	44.7	39.3	69 - 70	6.6	9.0	3.3	3.4	
Zusammen		58.9	71.9	42.0	36.9	Zusammen		7.9	10.9	3.9	3.6
40 - 41	41	62.9	75.8	45.3	40.0	70 - 71	5.3	7.3	2.3	2.3	
41 - 42	42	62.4	75.6	44.6	39.6	71 - 72	4.8	6.7	1.9	0.7	
42 - 43	43	64.6	77.8	46.2	39.9	72 - 73	4.1	5.9	1.9	1.2	
43 - 44	44	67.0	80.5	47.5	41.5	73 - 74	3.5	4.9	1.7	1.9	
44 - 45	45	67.4	80.0	48.7	42.9	74 - 75	4.0	5.9	1.7	1.9	
Zusammen		64.6	77.7	46.3	40.6	Zusammen		4.3	6.1	1.9	1.6
75 UND MEHR							1.8	3.3	0.7	0.8	
Zusammen							37.2	45.8	26.1	30.1	

*) Bezogen auf die Bevölkerung am Ort der Hauptwohnung.

Volkszählung 1987

11 Erwerbstätigenquoten nach Staatsangehörigkeit und Altersjahren *)

von ... Alter bis unter ... Jahren		Insgesamt	Männlich	Weiblich		von ... Alter bis unter ... Jahren		Insgesamt	Männlich	Weiblich	
				zusammen	darunter verhei- ratet					zusammen	darunter verhei- ratet
Ausländer insgesamt											
unter 16	0.2	0.2	0.1	3.2	45 - 46	74.0	87.4	50.4	46.3		
16 - 17	12.1	14.4	9.6	9.1	46 - 47	74.1	86.7	50.7	46.9		
17 - 18	31.0	36.9	24.3	15.7	47 - 48	73.7	86.5	49.6	45.3		
18 - 19	48.7	57.1	39.1	23.1	48 - 49	73.2	85.5	49.5	45.3		
19 - 20	55.5	63.8	46.2	28.6	49 - 50	72.8	84.8	49.5	45.2		
Zusammen	7.8	9.3	6.2	22.8	Zusammen	73.6	86.2	50.0	45.8		
20 - 21	57.6	66.5	47.5	32.1	50 - 51	71.7	83.3	49.2	45.0		
21 - 22	59.3	69.6	47.0	33.0	51 - 52	70.9	82.7	48.6	43.7		
22 - 23	59.7	70.7	45.8	35.1	52 - 53	70.0	81.7	47.5	43.2		
23 - 24	58.9	69.4	45.1	36.8	53 - 54	69.6	80.4	47.3	42.7		
24 - 25	57.7	68.2	43.5	37.0	54 - 55	67.3	78.9	44.7	39.7		
Zusammen	58.7	69.0	45.7	35.2	Zusammen	70.0	81.6	47.6	43.1		
25 - 26	55.1	65.6	41.8	36.3	55 - 56	65.2	76.9	43.3	38.5		
26 - 27	54.2	64.6	41.2	36.3	56 - 57	63.1	74.8	42.3	37.6		
27 - 28	54.9	66.3	40.6	36.3	57 - 58	60.5	72.9	39.3	34.3		
28 - 29	56.1	68.0	41.0	36.3	58 - 59	55.3	66.4	37.2	32.3		
29 - 30	57.5	70.7	40.4	36.7	59 - 60	49.5	59.5	33.9	30.0		
Zusammen	55.5	67.1	41.0	36.4	Zusammen	59.6	71.2	39.6	35.0		
30 - 31	59.1	73.2	41.0	37.5	60 - 61	38.9	50.5	21.6	18.2		
31 - 32	59.8	75.4	41.3	37.9	61 - 62	34.8	46.0	18.7	15.8		
32 - 33	60.2	76.0	44.1	40.8	62 - 63	31.1	43.0	14.7	11.6		
33 - 34	60.8	77.3	45.8	42.3	63 - 64	25.1	34.4	12.6	10.3		
34 - 35	62.4	78.8	48.3	45.1	64 - 65	21.4	30.2	10.2	8.5		
Zusammen	60.5	76.0	44.3	41.0	Zusammen	31.2	42.1	16.1	13.6		
35 - 36	64.7	80.9	50.2	46.8	65 - 66	10.2	13.9	5.5	4.9		
36 - 37	66.4	82.8	50.8	47.5	66 - 67	8.5	11.8	4.5	4.5		
37 - 38	68.3	85.4	50.7	47.3	67 - 68	7.3	10.4	3.6	2.6		
38 - 39	70.0	86.1	50.9	47.5	68 - 69	6.6	8.9	3.6	3.1		
39 - 40	71.1	87.0	51.2	47.8	69 - 70	6.2	8.0	3.8	3.4		
Zusammen	68.2	84.7	50.8	47.4	Zusammen	8.2	11.2	4.4	3.9		
40 - 41	72.3	87.5	51.4	47.9	70 - 71	5.5	7.5	3.0	3.5		
41 - 42	71.7	87.3	49.9	46.5	71 - 72	4.7	6.7	2.0	1.5		
42 - 43	72.1	87.6	49.9	46.3	72 - 73	4.4	6.3	2.2	1.6		
43 - 44	73.0	87.6	50.6	46.9	73 - 74	4.0	5.9	2.0	2.0		
44 - 45	73.4	87.3	50.4	46.3	74 - 75	3.8	5.6	1.9	2.9		
Zusammen	72.5	87.5	50.5	46.8	Zusammen	4.5	6.4	2.2	2.2		
75 UND MEHR						2.2	4.1	1.0	1.5		
Insgesamt						44.7	55.6	31.1	40.7		

*) Bezogen auf die Bevölkerung am Ort der Hauptwohnung.

12 ERWERBSTÄTIGE AM ORT DER HAUPTWOHNUNG

Lfd. Nr.	Staatsangehörigkeit	Geschlecht	Erwerbstätige Insgesamt	Davon nach		
				Land- und Forstwirtschaft, Fischerei	Energie- und Wasserver- sorgung, Bergbau	Verarbeitendes Gewerbe
1	Deutsche	männlich	15 377 240	549 532	416 371	5 732 565
2		weiblich	9 676 394	296 424	53 727	2 191 502
3		insgesamt	25 053 634	845 956	470 098	7 924 067
4	Ausländer	männlich	1 278 423	15 672	38 912	665 756
5		weiblich	575 460	4 519	1 467	239 314
6		insgesamt	1 853 883	20 191	40 379	905 070
davon:						
7	Griechisch	männlich	79 514	304	608	48 055
8		weiblich	49 619	120	109	27 346
9		insgesamt	129 133	424	717	75 401
10	Italienisch	männlich	195 636	2 170	1 649	97 565
11		weiblich	67 625	243	127	30 474
12		insgesamt	263 261	2 413	1 776	128 039
13	Übrige EG-Staaten	männlich	166 063	3 330	2 397	78 606
14		weiblich	89 100	1 076	219	25 793
15		insgesamt	255 163	4 406	2 616	104 399
16	Jugoslawisch	männlich	190 599	2 341	4 241	92 757
17		weiblich	114 665	487	267	52 401
18		insgesamt	305 264	2 828	4 508	145 158
19	Türkisch	männlich	400 634	4 402	24 767	256 239
20		weiblich	147 344	1 703	440	81 821
21		insgesamt	547 978	6 105	25 207	338 060
22	Sonstige/Keine	männlich	245 977	3 125	5 250	92 534
23		weiblich	107 107	890	305	21 479
24		insgesamt	353 084	4 015	5 555	114 013
25	Insgesamt ...	männlich	16 655 663	565 204	455 283	6 398 321
26		weiblich	10 251 854	300 943	55 194	2 430 816
27		insgesamt	26 907 517	866 147	510 477	8 829 137

ZÄHLUNG 1987

NACH STAATSANGEHÖRIGKEIT UND WIRTSCHAFTSABTEILUNGEN

Wirtschaftsabteilungen							Lfd. Nr.
Baugewerbe	Handel	Verkehr und Nachrichten- übermittlung	Kreditinstitute und Ver- sicherungs- gewerbe	Dienstleistungen, soweit von Unter- nehmen und freien Berufen erbracht	Organisationen ohne Erwerbs- zweck und priv. Haushalte	Gebietskörper- schaften und Sozial- versicherung	
1 558 408	1 334 864	1 132 862	503 411	2 077 631	193 620	1 877' 976	1
182 897	1 721 950	356 565	463 996	3 274 725	305 768	828 840	2
1 741 305	3 056 814	1 489 427	967 407	5 352 356	499 388	2 706 816	3
161 772	79 064	61 724	11 182	235 941	10 412	41 308	4
4 615	55 145	12 942	10 478	214 369	12 596	20 015	5
166 387	134 209	74 666	21 660	406 990	23 008	61 323	6
3 974	4 639	2 665	555	16 623	428	1 663	7
232	3 113	729	549	15 791	547	1 083	8
4 206	7 752	3 394	1 104	32 414	975	2 746	9
27 727	11 770	8 225	1 125	40 653	911	3 841	10
475	6 280	1 439	865	24 827	1 106	1 789	11
28 202	18 050	9 664	1 990	65 480	2 017	5 630	12
13 706	13 524	11 584	2 709	28 291	1 836	10 080	13
847	11 207	3 510	2 637	35 425	2 974	5 412	14
14 553	24 731	15 094	5 346	63 716	4 810	15 492	15
52 909	8 090	8 651	698	17 048	1 003	2 861	16
994	8 563	1 521	1 663	44 159	2 164	2 446	17
53 903	16 653	10 172	2 361	61 207	3 167	5 307	18
41 663	17 448	15 815	1 178	28 130	2 534	8 458	19
719	11 066	1 717	1 184	42 790	2 120	3 784	20
42 382	28 514	17 532	2 362	70 920	4 654	12 242	21
21 793	23 593	14 784	4 917	61 876	3 700	14 405	22
1 348	14 916	4 026	3 580	51 377	3 685	5 501	23
23 141	38 509	18 810	8 497	113 253	7 385	19 906	24
1 720 180	1 413 928	1 194 586	514 593	2 270 252	204 032	1 919 284	25
187 512	1 777 095	369 507	474 474	3 489 094	318 364	848 855	26
1 907 692	3 191 023	1 564 093	989 067	5 759 346	522 396	2 768 139	27

13 AUSLÄNDISCHE ERWERBSTÄTIGE NACH

SCHL. NR.	BERUFSGRUPPE BERUFSBEREICH	ERWERBSTÄTIGE INSGESAMT	STELLUNG		
			SELBSTÄNDIGE		
			ZUSAMMEN	MIT	OHNE
				BEZAHLTE(N)	BESCHÄFTIGTE(N)
I	PFLANZENBAUER, TIERZUECHTER, FISCHEREIBERUFE				
01	LANDWIRTE	1 955	1 070	204	866
02	TIERZUECHTER, FISCHEREIBERUFE	260	39	13	26
03	VERWALTER, BERATER IN DER LANDWIRTSCHAFT UND TIERZUCHT	286	25	6	19
04	LANDWIRTSCHAFTLICHE ARBEITSKRÄFTE, TIERPFLEGER	2 435	55	20	35
05	GARTENBAUER	13 377	806	461	345
06	FORST-, JAGDBERUFE	3 085	38	15	23
	ZUSAMMEN	21 398	2 033	719	1 314
II	BERGLEUTE, MINERALGEWINNER				
07	BERGLEUTE	23 217	-	-	-
08	MINERAL-, ERDOEL-, ERDGASGEWINNER	829	3	-	3
09	MINERALAUFBEREITER	334	-	-	-
	ZUSAMMEN	24 380	3	-	3
III	FERTIGUNGSBERUFE				
10	STEINBEARBEITER	1 758	76	44	32
11	BAUSTOFFHERSTELLER	1 314	14	10	4
12	KERAMIKER	2 800	50	12	38
13	GLASMACHER	2 351	21	4	17
14	CHEMIEARBEITER	24 067	73	45	28
15	KUNSTSTOFFVERARBEITER	7 837	8	5	3
16	PAPIERHERSTELLER, -VERARBEITER	4 554	17	10	7
17	DRUCKER	8 626	162	72	90
18	HOLZAUFBEREITER, HOLZWARENFERTIGER UND VERWANDTE BERUFE	4 016	64	26	38
19	METALLERZEUGER, WALZER	10 639	-	-	-
20	FORMER, FORMGIESSER	7 836	-	-	-
21	METALLVERFORMER (SPANLOS)	10 337	-	-	-
22	METALLVERFORMER (SPANEND)	39 589	62	35	27
23	METALLOBERFLÄCHENBEARBEITER, -VERGUETER, -BESCHICHTER	6 780	16	7	9
24	METALLVERBINDER	35 405	180	59	121
25	SCHMIEDE	2 162	46	20	26
26	FEINBLECHNER, INSTALLATEURE	17 285	411	275	136
27	SCHLOSSER	57 717	348	187	161
28	MECHANIKER	32 340	975	560	415
29	WERKZEUGMACHER	4 689	37	22	15
30	METALLFEINBAUER UND ZUGEORDNETE BERUFE	4 406	506	296	210
31	ELEKTRIKER	31 075	522	313	209
32	MONTIERER UND METALLBERUFE, A.N.G.	78 947	93	45	48
33	SPINNBERUFE	5 673	9	6	3
34	TEXTILHERSTELLER	6 060	60	18	42

BERUFSGRUPPEN UND STELLUNG IM BERUF

IM BERUF									SCHL. NR.
MITHELFENDE FAMILIEN-ANGEHÖRIGE	BEAMTE, RICHTER, SOLDATEN USH.	ANGESTELLTE	AUSZUBILDENDE, KAUFM. / TECHN.	ARBEITER			AUSZUBILDENDE, GEWERBL.		
				ZUSAMMEN	FACH-ARBEITER	SONST. ARBEITER			
									I
296	9	119	-	313	140	173	148	01	
5	2	34	-	170	60	110	10	02	
-	13	142	2	99	39	60	5	03	
650	3	169	-	1 526	230	1 296	32	04	
161	17	1 017	2	10 918	2 187	8 731	456	05	
-	22	162	-	2 815	896	1 919	48	06	
1 112	66	1 643	4	15 841	3 552	12 289	699		
									II
-	-	306	-	21 500	5 702	15 798	1 411	07	
1	-	30	-	791	76	715	4	08	
-	-	9	-	322	48	274	3	09	
1	-	345	-	22 613	5 826	16 787	1 418		
									III
1	-	65	-	1 555	744	811	61	10	
1	-	28	-	1 257	209	1 048	14	11	
2	-	46	-	2 667	278	2 389	35	12	
2	-	73	-	2 214	500	1 714	41	13	
9	-	723	-	22 889	5 147	17 742	373	14	
4	-	161	-	7 562	938	6 624	102	15	
6	-	188	-	4 232	954	3 278	111	16	
11	-	856	-	7 285	2 763	4 522	312	17	
2	-	103	-	3 808	515	3 293	39	18	
-	-	163	-	10 302	1 803	8 499	174	19	
-	-	127	-	7 607	1 135	6 472	102	20	
-	-	170	-	10 105	1 312	8 793	62	21	
7	-	641	-	37 628	17 687	19 941	1 251	22	
4	-	162	-	6 545	1 180	5 365	53	23	
12	-	735	-	33 873	15 247	18 626	605	24	
4	-	48	-	1 966	532	1 434	98	25	
8	-	675	-	13 606	9 941	3 665	2 585	26	
26	25	1 814	-	48 366	31 704	16 662	7 138	27	
48	97	2 130	-	21 814	14 379	7 435	7 276	28	
3	-	189	-	3 760	3 147	613	700	29	
20	-	1 251	182	2 068	1 368	700	379	30	
15	105	2 422	-	23 290	15 739	7 551	4 721	31	
14	-	1 325	-	77 367	7 619	69 748	148	32	
2	-	101	-	5 452	776	4 676	109	33	
5	-	188	-	5 615	1 526	4 089	192	34	

13 AUSLÄNDISCHE ERWERBSTÄTIGE NACH

SCHL. NR.	BERUFSGRUPPE BERUFSBEREICH	ERWERBSTÄTIGE INSGESAMT	STELLUNG		
			SELBSTÄENDIGE		
			ZUSAMMEN	MIT BEZAHLTE(N)	OHNE BESCHÄFTIGTE(N)
35	TEXTILVERARBEITER	27 836	3 747	701	3 046
36	TEXTILVEREDLER	2 568	1	1	-
37	LEDERHERSTELLER, LEDER- UND FELL- VERARBEITER	7 211	820	329	491
39	BACK-, KONDIKTORWARENHERSTELLER	8 112	743	540	203
40	FLEISCH-, FISCHVERARBEITER	6 241	346	195	151
41	SPEISEBEREITER	56 427	3 020	2 080	940
42	GETRÄNKE-, GENUSSMITTELHERSTELLER	555	8	5	3
43	UEBRIGE ERNÄHRUNGSBERUFE	3 801	1 410	1 148	262
44	MAURER, BETONBAUER	39 441	497	273	224
45	ZIMMERER, DACHDECKER, GERÜSTBAUER	19 155	209	152	57
46	STRASSEN-, TIEFBAUER	12 701	90	42	48
47	BAUHILFSARBEITER	23 299	-	-	-
48	BAU AUSSTATTER	11 481	483	244	239
49	RAUM AUSSTATTER, POLSTERER	2 818	209	85	124
50	TISCHLER, MODELLBAUER	14 374	540	275	265
51	MALER, LACKIERER UND VERWANDTE BERUFE	23 060	448	278	170
52	WARENPRÜFER, VERSANDFERTIGMACHER	44 801	-	-	-
53	HILFSARBEITER OHNE NÄHERE TÄTIG- KEITSANGABE	308 487	-	-	-
54	MASCHINISTEN UND ZUGEHÖRIGE BERUFE	38 264	24	7	17
	ZUSAMMEN	1 058 895	16 345	8 426	7 919
IV	TECHNISCHE BERUFE				
60	INGENIEURE	22 685	2 884	1 168	1 716
61	CHEMIKER, PHYSIKER, MATHEMATIKER	3 679	133	50	83
62	TECHNIKER	22 182	800	297	503
63	TECHNISCHE SONDERFACHKRÄFTE	7 174	152	39	113
	ZUSAMMEN	55 720	3 969	1 554	2 415
V	Dienstleistungsberufe				
68	Warenkaufleute	76 629	22 152	9 931	12 221
69	BANK-, Versicherungskaufleute	10 159	1 187	329	858
70	ANDERE Dienstleistungskaufleute und zugehörige Berufe	10 118	2 066	720	1 346
71	Berufe des Landverkehrs	44 945	1 869	571	1 298
72	Berufe des Wasser- und Luftverkehrs	4 362	57	31	26
73	Berufe des Nachrichtenverkehrs	4 330	-	-	-
74	Lagerverwalter, Lager-, Transport- arbeiter	50 959	6	3	3
75	Unternehmer, Organisatoren, Wirtschaftsprüfer	28 033	7 165	5 073	2 092
76	Abgeordnete, administrativ entschei- dende Berufstätige	3 217	115	76	39
77	Rechnungskaufleute, Datenverarbei- tungsfachleute	20 763	894	235	659
78	Bürofach-, Bürohilfskräfte	88 606	1 238	605	633

BERUFSGRUPPEN UND STELLUNG IM BERUF

IM BERUF									SCHL. NR.
MITHELFFENDE FAMILIEN- ANGEHÖRIGE	BEAMTE, RICHTER, SOLDATEN USW.	ANGESTELLTE	AUSZUBILDENDE, KAUFM. / TECHN.	ARBEITER			AUSZUBILDENDE, GEWERBL.		
				ZUSAMMEN	FACH- ARBEITER	SONST. ARBEITER			
317	-	1 410	-	20 599	5 626	14 973	1 763	35	
4	-	99	-	2 427	419	2 008	37	36	
52	-	428	-	5 729	1 771	3 958	182	37	
74	-	1 166	-	5 072	2 048	3 024	1 057	39	
42	6	582	-	4 842	1 701	3 141	423	40	
1 723	104	11 461	-	39 072	6 941	32 131	1 047	41	
1	-	49	-	473	136	337	24	42	
113	-	571	-	1 657	512	1 145	50	43	
35	-	1 077	-	36 609	21 031	15 578	1 223	44	
10	-	495	-	18 130	11 379	6 751	311	45	
-	2	304	-	12 026	4 414	7 612	279	46	
-	-	-	-	23 299	-	23 299	-	47	
13	-	381	-	10 109	5 400	4 709	495	48	
19	-	158	-	2 266	832	1 434	166	49	
20	-	730	-	11 864	7 790	4 074	1 220	50	
21	-	884	-	19 514	8 507	11 007	2 193	51	
-	-	2 160	-	42 477	4 962	37 515	164	52	
-	-	-	-	308 487	-	308 487	-	53	
2	14	1 011	-	37 076	12 241	24 835	137	54	
2 652	353	37 350	182	964 561	232 853	731 708	37 452	IV	
-	462	19 141	198	-	-	-	-	60	
-	119	3 363	64	-	-	-	-	61	
-	276	16 491	337	4 278	4 278	-	-	62	
-	14	4 127	879	2 002	1 042	960	-	63	
-	871	43 122	1 478	6 280	5 320	960	-	V	
2 184	-	32 842	5 974	13 246	3 316	9 930	231	68	
-	123	8 198	651	-	-	-	-	69	
115	33	6 537	570	797	137	660	-	70	
188	304	5 975	-	36 360	6 804	29 556	249	71	
7	142	1 904	16	2 201	884	1 317	35	72	
-	246	1 251	6	2 729	393	2 336	98	73	
1	67	2 936	-	47 876	2 796	45 080	73	74	
260	197	20 132	279	-	-	-	-	75	
-	1 116	1 939	47	-	-	-	-	76	
171	148	16 353	353	2 844	935	1 909	-	77	
1 815	2 467	73 426	4 671	4 989	1 386	3 603	-	78	

13 AUSLÄNDISCHE ERWERBSTÄTIGE NACH

SCHL. NR.	BERUFSGRUPPE BERUFSBEREICH	ERWERBSTÄTIGE INSGESAMT	STELLUNG		
			SELBSTÄENDIGE		
			ZUSAMMEN	MIT BEZAHLTE(N)	OHNE BESCHÄFTIGTE(N)
79	DIENTST-, WACHBERUFE	12 186	126	49	77
80	SICHERHEITSWAHRER	4 638	46	30	16
81	RECHTSWAHRER, -BERATER	1 188	423	261	162
82	PUBLIZISTEN, DOLMETSCHER, BIBLIOTHEKARE	7 788	2 275	363	1 912
83	KUENSTLER UND ZUGEORDNETE BERUFE	15 034	4 723	899	3 824
84	AERZTE, APOTHEKER	10 599	3 129	2 827	302
85	UEBRIGE GESUNDHEITSDIENSTBERUFE	38 396	1 047	466	581
86	SOZIALPFLEGERISCHE BERUFE	12 110	124	50	74
87	LEHRER	24 874	2 928	431	2 497
88	GEISTES- UND NATURWISSENSCHAFTLICHE BERUFE, A.N.G.	4 540	434	129	305
89	SEELSORGER	3 077	217	58	159
90	KOERPERPFLEGER	18 891	1 912	1 099	813
91	GAESTEBETREUER	68 147	20 140	12 389	7 751
92	HAUSWIRTSCHAFTLICHE BERUFE	13 666	-	-	-
93	REINIGUNGSBERUFE	77 561	662	327	335
	ZUSAMMEN	654 816	74 935	36 952	37 983
VI	SONSTIGE ARBEITSKRAEFTE				
97	MITHELFFENDE FAMILIENANGEHOERIGE AUS- SERHALB DER LANDWIRTSCHAFT, A.N.G.	3 732	-	-	-
98	ARBEITSKRAEFTE MIT NOCH NICHT BESTIMMTEM BERUF	7 482	-	-	-
99	ARBEITSKRAEFTE OHNE NAEHERE TAETIG- KEITSANGABE	27 460	8 070	3 364	4 706
	ZUSAMMEN	38 674	8 070	3 364	4 706
1-6	INSGESAMT	1 853 883	105 355	51 015	54 340

BERUFSGRUPPEN UND STELLUNG IM BERUF

IM BERUF									SCHL. NR.
MITHELFENDE FAMILIEN- ANGEHÖRIGE	BEAMTE, RICHTER, SOLDATEN USW.	ANGESTELLTE	AUSZUBILDENDE, KAUFM./ TECHN.	ARBEITER			AUSZUBILDENDE, GEWERBL.		
				ZUSAMMEN	FACH- ARBEITER	SONST. ARBEITER			
10	96	3 995	-	7 931	320	7 611	28	79	
2	3 712	452	28	367	150	217	31	80	
-	382	371	12	-	-	-	-	81	
49	187	5 174	103	-	-	-	-	82	
114	112	7 757	141	1 976	1 046	930	211	83	
61	264	6 903	242	-	-	-	-	84	
406	156	28 538	5 414	2 835	366	2 469	-	85	
26	198	8 868	975	1 919	426	1 493	-	86	
38	6 429	15 228	251	-	-	-	-	87	
10	252	3 746	98	-	-	-	-	88	
-	954	1 798	6	102	15	87	-	89	
140	-	3 911	-	4 957	3 678	1 279	7 971	90	
1 683	-	21 805	1 050	22 516	5 614	16 902	953	91	
104	-	3 856	366	9 134	563	8 571	206	92	
266	7	5 506	-	70 597	3 375	67 222	523	93	
7 650	17 592	289 401	21 253	233 376	32 204	201 172	10 609	VI	
3 732	-	-	-	-	-	-	-		
-	-	-	3 677	6	5	1	3 799		
142	408	1 151	-	17 689	13 884	3 805	-	99	
3 874	408	1 151	3 677	17 695	13 889	3 806	3 799	1-6	
15 289	19 290	373 012	26 594	1 260 366	293 644	966 722	53 977		

VOLKSZÄHLUNG 1987

14 AUSLÄNDISCHE SCHÜLER UND STUDIERENDE SOWIE AUSZUBILDENDE NACH DEM ALTER

ALTER VON ... BIS UNTER ... JAHREN	AUSLÄNDISCHE BEVÖLKERUNG AM ORT DER HAUPTWOHNUNG INSGESAMT	DARUNTER						
		SCHÜLER UND STUDIERENDE			AUSZUBILDENDE			
		ZUSAMMEN		DARUNTER ERWERBSTÄTIG	ZUSAMMEN		KAUFM./ TECHN.	GEWERBLICH
		ANZAHL	% VON SP. 1	ANZAHL	ANZAHL	% VON SP. 1	ANZAHL	
	1	2	3	4	5	6	7	8
MÄNNLICH								
UNTER 6	188 180	-	0,0	-	-	0,0	-	-
6 - 10	133 744	103 676	77,5	-	-	0,0	-	-
10 - 15	180 311	180 311	100,0	-	-	0,0	-	-
15 - 16	37 982	35 587	93,7	72	701	1,8	73	628
16 - 17	37 876	30 263	79,9	142	4 060	10,7	385	3 675
17 - 18	37 079	19 788	53,4	199	9 292	25,1	1 011	8 281
18 - 19	36 424	10 689	29,3	193	11 090	30,4	1 260	9 830
19 - 20	35 482	6 929	19,5	141	8 633	24,3	1 205	7 428
20 - 21	35 713	5 442	15,2	137	4 855	13,6	997	3 858
21 - 22	42 469	5 211	12,3	190	2 837	6,7	726	2 111
22 - 23	46 302	4 951	10,7	242	1 579	3,4	497	1 082
23 - 24	47 400	5 130	10,8	264	1 026	2,2	353	673
24 - 25	46 219	5 313	11,5	283	763	1,7	268	495
25 - 26	42 937	5 178	12,1	340	651	1,5	282	369
26 - 27	41 047	4 946	12,0	326	591	1,4	251	340
27 - 28	43 667	4 853	11,1	389	523	1,2	224	299
28 - 29	41 515	4 416	10,6	351	460	1,1	206	254
29 - 30	42 199	3 477	8,2	336	429	1,0	200	229
30 - 35	198 573	10 195	5,1	1 316	1 466	0,7	681	785
35 - 40	227 228	4 119	1,8	896	946	0,4	485	461
40 UND MEHR	755 128	3 352	0,4	1 323	1 311	0,2	670	641
ZUSAMMEN	2 297 475	453 826	19,8	7 140	51 213	2,2	9 774	41 439
WEIBLICH								
UNTER 6	176 873	-	0,0	-	-	0,0	-	-
6 - 10	125 075	97 645	78,1	-	-	0,0	-	-
10 - 15	168 171	168 171	100,0	-	-	0,0	-	-
15 - 16	34 512	32 155	93,2	51	395	1,1	151	244
16 - 17	33 696	27 302	81,0	96	2 161	6,4	878	1 283
17 - 18	32 788	19 071	58,2	158	4 844	14,8	2 269	2 575
18 - 19	32 173	10 943	34,0	157	6 188	19,2	3 177	3 011
19 - 20	31 675	6 660	21,1	176	5 115	16,1	2 992	2 123
20 - 21	31 207	4 810	15,4	157	3 275	10,5	2 138	1 137
21 - 22	35 299	4 137	11,7	177	2 173	6,2	1 486	667
22 - 23	36 699	3 584	9,8	185	1 239	3,4	877	362
23 - 24	35 752	3 361	9,4	187	724	2,0	512	212
24 - 25	34 289	3 056	8,9	176	471	1,4	328	143
25 - 26	33 731	2 651	7,9	168	314	0,9	218	96
26 - 27	33 019	2 410	7,3	188	285	0,9	200	85
27 - 28	35 234	2 093	5,9	181	248	0,7	185	63
28 - 29	32 896	1 719	5,2	167	216	0,7	145	71
29 - 30	32 919	1 451	4,4	153	184	0,6	125	59
30 - 35	190 966	4 148	2,2	554	592	0,3	444	148
35 - 40	214 130	1 740	0,8	381	423	0,2	320	103
40 UND MEHR	466 996	1 467	0,3	380	511	0,1	375	136
ZUSAMMEN	1 848 100	398 594	21,6	3 692	29 358	1,6	16 820	12 538
INSGESAMT								
UNTER 6	365 053	-	0,0	-	-	0,0	-	-
6 - 10	258 819	201 321	77,8	-	-	0,0	-	-
10 - 15	348 482	348 482	100,0	-	-	0,0	-	-
15 - 16	72 494	67 742	93,4	123	1 096	1,5	224	872
16 - 17	71 572	57 565	80,4	238	6 221	8,7	1 263	4 958
17 - 18	69 867	38 859	55,6	357	14 136	20,2	3 280	10 856
18 - 19	68 597	21 632	31,5	350	17 278	25,2	4 437	12 841
19 - 20	67 157	13 609	20,3	317	13 748	20,5	4 197	9 551
20 - 21	66 920	10 252	15,3	294	8 130	12,1	3 135	4 995
21 - 22	77 768	9 348	12,0	367	5 010	6,4	2 212	2 798
22 - 23	83 001	8 535	10,3	427	2 818	3,4	1 374	1 444
23 - 24	83 152	8 491	10,2	451	1 750	2,1	865	885
24 - 25	80 508	8 369	10,4	459	1 234	1,5	596	638
25 - 26	76 668	7 829	10,2	508	965	1,3	500	465
26 - 27	74 066	7 356	9,9	514	876	1,2	451	425
27 - 28	78 901	6 946	8,8	570	771	1,0	409	362
28 - 29	74 411	6 135	8,2	518	676	0,9	351	325
29 - 30	75 118	4 928	6,6	489	613	0,8	325	288
30 - 35	389 539	14 343	3,7	1 870	2 058	0,5	1 125	933
35 - 40	441 358	5 859	1,3	1 277	1 369	0,3	805	564
40 UND MEHR	1 222 124	4 819	0,4	1 703	1 822	0,1	1 045	777
INSGESAMT	4 145 575	852 420	20,6	10 832	80 571	1,9	26 594	53 977

VOLKSZÄHLUNG 1987

Personenbogen

Bitte Gemeinde angeben:

Bitte so markieren

2 54 338 274 1

Rechtsgrundlage:

Siehe Haushaltsmantelbogen oder Erläuterungsblatt, die Bestandteile der Erhebungsvordrucke sind.
Stichtag: 25. Mai 1987

Falls Sie einen Abschluß an einer allgemeinbildenden bzw. berufsbildenden Schule/Hochschule haben:

1 Geburtsangaben

a) Geburtsjahr

b) Geburtsmonat

1. Januar bis 24. Mai

25. Mai bis 31. Dez.

2 Geschlecht

männlich

weiblich

3 Familienstand

ledig

verheiratet

verwitwet

geschieden

4 Rechtliche Zugehörigkeit zu einer Religionsgesellschaft

Römisch-katholische Kirche

Evangelische Kirche

Evangelische Freikirche

Jüdische Religionsgesellschaft

Islamische Religionsgemeinschaft

andere Religionsgesellschaften

keiner Religionsgesellschaft rechtlich zugehörig

5 Welche Staatsangehörigkeit haben Sie?

deutsch

griechisch

italienisch

übrige EG-Staaten

jugoslawisch

türkisch

sonstige/keine

6 Wird von Ihnen noch eine weitere Wohnung (Unterkunft/Zimmer) in der Bundesrepublik Deutschland einschließlich Berlin (West) bewohnt?

nein

ja

Falls ja: a) Für Verheiratete, die nicht dauernd getrennt leben: Ist die hiesige Wohnung die vorwiegend benutzte Wohnung der Familie?

nein

ja

b) Für alle übrigen Personen:

Ist die hiesige Wohnung die vorwiegend benutzte Wohnung?

nein

ja

c) Außerdem für Erwerbstätige, Schüler/Studenten:

Gehen Sie vorwiegend von der hiesigen Wohnung aus zur Arbeit oder Schule/Hochschule?

nein

ja

7 Sind Sie

erwerbstätig¹⁾Vollzeit (über 36 Std.²⁾ in der Woche)Teilzeit (bis zu 36 Std.²⁾ in der Woche)

arbeitslos, arbeitssuchend

nicht erwerbstätig

Mehrere Antworten möglich

¹⁾ Auch Landwirte, mithelfende Familienangeh., Auszubildende, Soldaten, Zivildienstleistende

²⁾ Maßgebend ist die normalerweise in der Woche geleistete Arbeitszeit

Hausfrau, Hausmann

Schüler(in), Student(in)

8 Leben Sie überwiegend von

Erwerbs-, Berufstätigkeit

Arbeitslosengeld, -hilfe

Rente, Pension

eigenem Vermögen, Vermietung, Verpachtung, Altenteil

Zuwendungen, Unterhalt durch Eltern, Ehegatten usw.

sonstigen Unterstützungen (z. B. Sozialhilfe, BAföG)

NUR VOM STATISTISCHEN LANDESAMT AUSZUFÜLLEN

Geburtsjahr (1 a)

2., 3. u. 4. Stelle

Hauptfach-

richtung (10 b)

Erlernter

Beruf (11 a)

Dauer (11 b)

Arbeitsstätte, Schule/Hochschule (Pendler)

Land (12) Gemeinde (12)

Straße (12)

Hausnummer (12)

Wirtschafts-

zweig (16)

Ausgeübte Tätigkeit (17)

* siehe Erläuterungen im Haushaltsmantelbogen oder im Erläuterungsblatt

FÜR PERSONEN VON 15 BIS 65 JAHRE

FÜR ERWERBSTÄTIGE UND SCHÜLER/STUDENTEN

FÜR ERWERBSTÄTIGE

9 Welchen höchsten allgemeinen Schulabschluß haben Sie?

Volksschule, Hauptschule

Realschule/gleichwertiger Abschluß (z. B. Mittlere Reife)

Hochschulreife (Abitur), Fachhochschulreife

10 a) Welchen höchsten Abschluß an einer berufsbildenden Schule oder Hochschule haben Sie?

Berufsfachschule (ohne Berufsschule)

Fachschule

Fachhochschule (Ing.-Schule, höhere Fachschule)

Hochschule (einschließlich Lehrerausbildung)

b) Welche Hauptfachrichtung hat dieser Abschluß?

11 Falls Sie eine praktische Berufsausbildung (z. B. Lehre) abgeschlossen haben:

a) Auf welchen Lehrberuf bezog sich diese Ausbildung?

b) Wie lange dauerte diese Ausbildung? Jahr(e):

12 Bitte Name und Anschrift Ihrer Arbeitsstätte oder Schule/Hochschule angeben.

Name:

Straße/Hausnummer:

PLZ Gemeinde:

13 Welches Verkehrsmittel benutzen Sie hauptsächlich (längste Strecke) auf dem Hinweg zur Arbeit oder Schule/Hochschule?

kein Verkehrsmittel (zu Fuß)

Fahrrad

Pkw

U-Bahn, S-Bahn, Straßenbahn

Eisenbahn

Bus, sonst. öffentl. Verkehrsmittel

sonstiges (Motorrad, Moped, Mofa)

14 Wieviel Zeit benötigen Sie normalerweise für den Hinweg zur Arbeit oder Schule/Hochschule?

entfällt, da auf gleichem Grundstück

unter 15 Minuten

15 bis unter 30 Minuten

30 bis unter 45 Minuten

45 bis unter 60 Minuten

60 Minuten und mehr

15 Sind Sie zur Zeit tätig als

Facharbeiter(in)

sonstige(r) Arbeiter(in)

Angestellte(r)

Auszubildende(r)

Beamter/Beamtin, Richter(in), Soldat, Zivildienstl.

(auch Beamtenanw.)

Selbständige(r) mit bezahlten Beschäftigten

ohne bezahlte Beschäftigte

mithelfende(r) Familienangehörige(r)

16 Zu welchem Wirtschaftszweig (Branche, Behörde) gehört der Betrieb (Firma, Dienststelle), in dem Sie tätig sind?

17 Welche Tätigkeit, welchen Beruf üben Sie aus?

18 Falls Sie eine Nebenerwerbstätigkeit ausüben, handelt es sich um eine

landwirtschaftliche

nichtlandwirtschaftliche

Anhang 2

Veröffentlichungsprogramm der Volkszählung 1987

Die Ergebnisse der Volkszählung am 25. Mai 1987 werden vom Statistischen Bundesamt in der Fachserie 1: Bevölkerung und Erwerbstätigkeit veröffentlicht. Verlagsauslieferung durch:
Hermann Leins GmbH & Co., Verlags-KG, Holzwassenstr. 2, 7408 Kusterdingen,
Telefon: 07071/33046, Telex: 7 262 891 mepo d, Telefax: 07071/33653

Kenn- ziffer	Heft	Titel	Preis DM
<p>Fachserie 1: Bevölkerung und Erwerbstätigkeit Einzelveröffentlichungen Volkszählung vom 25. Mai 1987</p>			
2013101	Heft 1	Ausgewählte Strukturdaten für Bund und Länder	9,70
2013102	Heft 2	Ausgewählte Eckzahlen für kreisfreie Städte und Landkreise	9,70
	Heft 3	Demographische Struktur der Bevölkerung	
2013103	Teil 1	- Altersaufbau nach ausgewählten Merkmalen -	11,30
2013153	Teil 2	- Bevölkerungsentwicklung, Geburtsjahre, Familienstand und Staatsangehörigkeit -	18,70
2013104	Heft 4	Sozio-ökonomische Struktur und Unterhaltsquellen der Bevölkerung, Struktur der Erwerbstätigkeit	13,00
2013105	Heft 5	Struktur der ausländischen Bevölkerung	15,20
2013106	Heft 6	Religionszugehörigkeit der Bevölkerung	vorgesehen
2013107	Heft 7	Haushalte ¹⁾	vorgesehen
	Heft 8	Ergebnisse für nichtadministrative Gebietsgliederungen	
2013108	Teil 1	- Ausgewählte Strukturdaten -	13,00
2013158	Teil 2	- Zusammengefaßte Daten über Bevölkerung und Erwerbstätigkeit -	vorgesehen
2013109	Heft 9	Pendler ¹⁾	vorgesehen
	Heft 10	Erwerbstätige	
2013110	Teil 1	Sozio-ökonomische und berufliche Gliederung, Schulausbildung	13,00
2013170	Teil 2	Wirtschaftliche und berufliche Gliederung, Berufsausbildung	vorgesehen
2013190	Sonderveröffentlichung "Kartographische Darstellung ausgewählter Eckzahlen für kreisfreie Städte und Landkreise"		11,70

1) Arbeitstitel.

Fachserie 1:

Bevölkerung und Erwerbstätigkeit

Reihe 1: Gebiet und Bevölkerung

Die vierteljährlichen Berichte (z.T. mit langen Reihen) enthalten aktuelle Angaben über die Eheschließungen, Geborenen und Gestorbenen. Ferner werden die Wanderungen der Deutschen und Ausländer zwischen den Bundesländern und über die Grenzen des Bundesgebietes sowie fortgeschriebene Einwohnerzahlen (Bevölkerungsbilanz) nach Bundesländern dargestellt.

Im jährlichen Bericht (z.T. mit langen Reihen und kreisweiser Gliederung) werden detaillierte Ergebnisse über die Bevölkerungsentwicklung veröffentlicht. Nachgewiesen sind u. a. Grund- und Verhältniszahlen über Eheschließungen und Ehelösungen, Geburten, Gestorbene und Wanderungen. Dabei wird nach einer Vielzahl von Merkmalen, wie Geschlecht, Alter, Familienstand und Staatsangehörigkeit differenziert. Ehelösungen werden nach Art des Urteils, nach Scheidungsgründen, Ehedauer, Kinderzahl und Religionszugehörigkeit der Ehegatten aufgeschlüsselt. Die Gesamtwanderung ist nach Wanderungen über die Grenzen des Bundesgebietes und nach der Binnenwanderung untergliedert. Außerdem werden Modellrechnungen der Bevölkerung gebracht. Zu Vergleichszwecken enthält der Bericht bevölkerungsstatistische Zahlen für das Ausland. Nachgewiesen sind u. a. Grund- und Verhältniszahlen über Eheschließungen, Ehelösungen, Geborene und Gestorbene. Darüber hinaus ist auch die Entwicklung der Bevölkerung sowie ihre Zusammensetzung nach Alter und Familienstand dargestellt.

1.S: Sonderbeiträge (unregelmäßige Folge)

Als 1.S.2 liegt die Allgemeine Sterbetafel 1972 für die Bundesrepublik Deutschland mit ausführlichen Erläuterungen der Berechnungsmethode und der Ergebnisse vor.

Reihe 2: Ausländer

Die Ausländer im Bundesgebiet werden jährlich nach Staatsangehörigkeit, Alter, Familienstand, Geschlecht und Aufenthaltsdauer nachgewiesen. Regional wird nach Bundesländern und z.T. nach kreisfreien Städten und Landkreisen differenziert.

Reihe 3: Haushalte und Familien

In jährlicher Folge bringt diese Reihe eine Fülle von Angaben aus dem Mikrozensus über Haushalte und Familien. Sie vermitteln – z.T. in länderweiser Gliederung – wichtige Strukturdaten über Größe und Zusammensetzung der Familien sowie über die soziale und wirtschaftliche Situation der Haushalte.

Reihe 4: Erwerbstätigkeit

4.1: Struktur der Erwerbsbevölkerung

4.1.1: Stand und Entwicklung der Erwerbstätigkeit

Diese Jahresreihe enthält Ergebnisse des Mikrozensus und informiert über nahezu alle wichtigen Aspekte des Erwerbslebens. Die Erwerbstätigen, Erwerbspersonen und Erwerbslosen werden u. a. in Bezug zur Bevölkerung gesetzt und nach persönlichen und wirtschaftsfachlichen Merkmalen aufgegliedert. Regional wird z.T. nach Regierungsbezirken untergliedert. Internationale Übersichten informieren über die Bevölkerung des Auslandes nach der Erwerbstätigkeit, Erwerbspersonen nach der Stellung im Beruf, Wirtschaftsabteilungen und nach Altersgruppen sowie altersspezifische Erwerbsquoten.

4.1.2: Beruf, Ausbildung und Arbeitsbedingungen der Erwerbstätigen

Diese Reihe erscheint in zweijährlicher Folge und weist Ergebnisse vorwiegend aus dem variablen Teil des Mikrozensus nach. U. a. werden Ergebnisse über den Bildungs- und Ausbildungsabschluß der Bevölkerung, über die Zusammenhänge zwischen Erwerbstätigkeit und Ausbildung bzw. zwischen Beruf und Ausbildung sowie über Arbeitsbedingungen und Pendler gebracht. Teilweise werden diese Angaben auch für Gebietseinheiten des Bundesraumordnungsprogramms nachgewiesen.

4.2: Sozialversicherungspflichtig Beschäftigte

4.2.1: Struktur der Arbeitnehmer

Vierteljährlich erscheinen in dieser Reihe Ergebnisse über die sozialversicherungspflichtig beschäftigten Arbeitnehmer (einschl. Ausländer) in tiefer wirtschaftlicher und regionaler Gliederung (bis zur Ebene der Regierungsbezirke). Zusätzlich erscheint jährlich ein Bericht mit ausführlichen Ergebnissen – jeweils mit dem Stichtag 30. Juni. – zur Struktur dieser Personengruppe. Hierzu zählen insbesondere demographische und erwerbsstatistische Merkmale wie berufliche Tätigkeit, beruflicher Ausbildungsabschluß und Stellung im Beruf.

4.2.2: Entgelte und Beschäftigungsdauer der Arbeitnehmer

In jährlicher Folge werden in dieser Reihe Ergebnisse der sozialversicherungspflichtig beschäftigten Arbeitnehmer nach dem Bruttoarbeitsentgelt, der Beschäftigungsdauer und weiteren sozialen Merkmalen, wie z.B. Alter, Geschlecht, Ausbildung, Wirtschaftszweig und Beruf dargestellt.

4.3: Erwerbstätigkeit und Arbeitsmarkt

In dieser Reihe werden monatlich die wichtigsten kurzfristigen Daten über Erwerbstätigkeit und Arbeitsmarkt dargestellt, wie z.B. die Anzahl der Erwerbstätigen, die der Beschäftigten in ausgewählten Wirtschaftszweigen sowie der Arbeitslosen und offenen Stellen.

Ergebnisse von Einzelveröffentlichungen

Die Ergebnisse der Bundestagswahlen sowie der Wahl der Abgeordneten des Europäischen Parlaments erscheinen in folgender Gliederung:

Wahlen zum Deutschen Bundestag

Heft 1: Ergebnisse und Vergleichszahlen früherer Bundestags-, Europa- und Landtagswahlen sowie Strukturdaten für die Bundestagswahlkreise; Heft 2: Vorläufige Ergebnisse nach Wahlkreisen; Heft 3: Endgültige Ergebnisse nach Wahlkreisen; Heft 4: Wahlbeteiligung und Stimmabgabe der Männer und Frauen nach dem Alter; Heft 5: Textliche Auswertung der Wahlergebnisse; Sonderheft: Die Wahlbewerber für die Wahl zum ... Deutschen Bundestag.

Wahl der Abgeordneten des Europäischen Parlaments aus der Bundesrepublik Deutschland

Heft 1: Ergebnisse und Vergleichszahlen früherer Europa-, Bundestags- und Landtagswahlen sowie Strukturdaten für die kreisfreien Städte und Landkreise; Heft 2: Vorläufige Ergebnisse nach kreisfreien Städten und Landkreisen; Heft 3: Endgültige Ergebnisse nach kreisfreien Städten und Landkreisen; Heft 4: Wahlbeteiligung und Stimmabgabe der Männer und Frauen nach dem Alter; Heft 5: Textliche Auswertung der Wahlergebnisse; Sonderheft: Die Wahlbewerber für die Wahl zum Europäischen Parlament aus der Bundesrepublik Deutschland.

Sonderheft

40 Jahre Wahlen in der Bundesrepublik Deutschland

Dieses Heft enthält die Ergebnisse der Bundestagswahlen seit 1949, der Landtagswahlen seit 1946 und der Europawahlen seit 1979 nach Ländern. Außerdem beinhaltet es Daten über Wahlbeteiligung und Stimmabgabe nach Alter und Geschlecht.

Volkszählung vom 25. Mai 1987

Die Ergebnisse der Volks- und Berufszählung vom 25. Mai 1987 werden in mehreren thematisch gegliederten Heften veröffentlicht. Eine Titelliste steht auf Anforderung zur Verfügung.

Systematiken

Systematik der Wirtschaftszweige mit Erläuterungen, Ausgabe 1979.

Amtliches Gemeindeverzeichnis für die Bundesrepublik Deutschland, Ausgabe 1987

Amtliche Schlüsselnummern und Bevölkerungsdaten der Gemeinden und Verwaltungsbezirke in der Bundesrepublik Deutschland.

Staatsangehörigkeits- und Gebietsschlüssel – Alphabetisches und systematisches Verzeichnis –.

Klassifizierung der Berufe (Systematisches und alphabetisches Verzeichnis der Berufsbenennungen).



STATISTISCHES BUNDESAMT
GUSTAV-STRESEMANN-RING 11
6200 WIESBADEN 1

Veröffentlichungen und Prospekte sind durch den Verlag METZLER-POESCHEL, Verlagsauslieferung Hermann Leins, Postfach 7, 7408 Kusterdingen, erhältlich.