

Statistisches Bundesamt

Preise

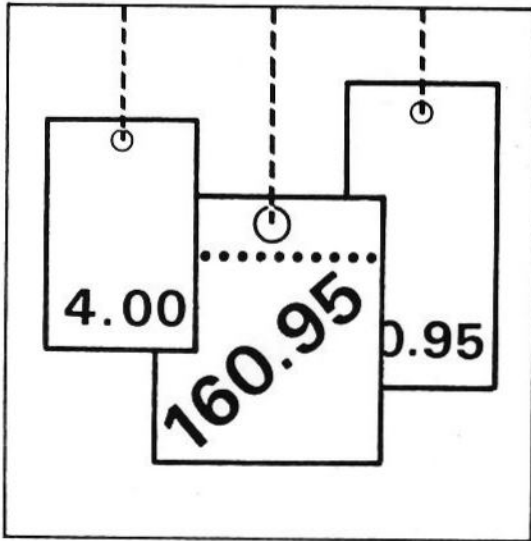

Fachserie **17**

Reihe 5

Kaufwerte für Bauland

3. Vierteljahr 1999

Statistisches Bundesamt
Bibliothek - Dokumentation - Archiv

**METZLER
POESCHEL**

Herausgeber: Statistisches Bundesamt, Wiesbaden



Fachliche Informationen zu dieser Veröffentlichung können Sie direkt beim Statistischen Bundesamt erfragen:
Gruppe VI A, Telefon: 06 11 / 75 - 35 30, Fax: 06 11 / 72 40 00 oder E-Mail: olaf.bayer@statistik-bund.de

Verlag: Metzler-Poeschel, Stuttgart

Verlagsauslieferung: SFG – Servicecenter Fachverlage GmbH

Postfach 43 43
72774 Reutlingen
Telefon: 0 70 71 / 93 53 50
Telefax: 0 70 71 / 93 53 35
Internet: <http://www.s-f-g.com>
E-Mail: staba@s-f-g.com

Erscheinungsfolge: vierteljährlich

Erschienen im März 2000

Preis: DM 10,70 / EUR 5,47

Bestellnummer: 2170500-99323

Recyclingpapier aus 100 % Altpapier.



Daten aus dieser Veröffentlichung sind auch in unserer Datenbank STATIS-BUND als Zeitreihen gespeichert und können gegen Entgelt via Internet (www.statistik-bund.de/zeitreih/home.htm), auf Diskette, Magnetbandkassette oder CD-ROM bezogen werden.

Nähere Informationen dazu erhalten Sie telefonisch unter:

06 11 / 75 - 27 16 oder - 22 56 oder per Fax unter 06 11 / 72 40 00.



Informationen über das Statistische Bundesamt und sein Datenangebot erhalten Sie:

● im Internet: <http://www.statistik-bund.de>

oder bei unserem Informationsservice

65180 Wiesbaden

● Telefon: 06 11 / 75 24 05

● Telefax: 06 11 / 75 33 30

● E-Mail: info@statistik-bund.de

© Statistisches Bundesamt, Wiesbaden 1999

Für nichtgewerbliche Zwecke sind Vervielfältigung und unentgeltliche Verbreitung, auch auszugsweise, mit Quellenangabe gestattet. Die Verbreitung, auch auszugsweise, über elektronische Systeme/Datenträger bedarf der vorherigen Zustimmung. Alle übrigen Rechte bleiben vorbehalten.

Inhalt

Textteil

	Seite
1 Allgemeine und methodische Erläuterungen	4
1.1 Rechtsgrundlage / Erhebungsgegenstand	4
1.2 Geschichtlicher Rückblick	4
1.3 Erhebungsweg	4
1.4 Methodische Hinweise	4
1.5 Veröffentlichungen	5
2 Ergebnisse für das 3. Vierteljahr 1999	6

Tabellenteil

1 Kaufwerte für Bauland für das 3. Vierteljahr 1999 nach Baulandarten, Ländern und Gemeindegrößenklassen	10
2 Kaufwerte für Bauland für das 3. Vierteljahr 1999 nach Baulandarten, Ländern und Baugebieten	19
3 Kaufwerte für Bauland nach Baulandarten im Zeitvergleich	26
3.1 Vierteljahresergebnisse	26
3.2 Jahresergebnisse	30

Gebietsstand

Die Angaben für **Deutschland** beziehen sich auf die Bundesrepublik Deutschland nach dem Gebietsstand seit dem 3.10.1990.

Die Angaben für das **frühere Bundesgebiet** beziehen sich auf die Bundesrepublik Deutschland nach dem Gebietsstand bis zum 3.10.1990; sie schließen Berlin-West ein.

Die Angaben für die **neuen Länder und Berlin-Ost** beziehen sich auf die Länder Brandenburg, Mecklenburg-Vorpommern, Sachsen, Sachsen-Anhalt, Thüringen sowie auf Berlin-Ost.

Zeichenerklärung

0	=	weniger als 500 m ² bzw. 500 DM, jedoch mehr als nichts	A	=	Anzahl der Kauffälle
.	=	Zahlenwert unbekannt oder geheimzuhalten bzw. nicht vorhanden	B	=	Veräußerte Fläche in 1 000 m ²
		Hinweis: Die geheimzuhaltenden Zahlen sind in den Summenangaben enthalten	C	=	Kaufsumme in 1 000 DM
			D	=	Durchschnittlicher Kaufwert in DM/m ²
			E	=	Niedrigster Kaufwert in DM/m ²
			F	=	Höchster Kaufwert in DM/m ²

1 Allgemeine und methodische Erläuterungen

1.1 Rechtsgrundlage / Erhebungsgegenstand

Das Gesetz über die Preisstatistik¹⁾ sieht in § 2 Nr. 5 und § 7 die Erfassung von Preisen für Grundstücke, die nach Arten und Merkmalen zu bezeichnen sind, vor. Auf dieser Grundlage werden im Rahmen der amtlichen Statistik Kaufwerte für Bauland erfaßt²⁾.

Erhebungsgegenstand sind die Verkäufe von unbebauten Grundstücken mit einer Größe von 100 m² und mehr, soweit sie in den Baugebieten der Gemeinden des Bundesgebietes liegen und somit Baulandeigenschaft besitzen.

Auskunftspflichtig für diese Statistik sind die Finanzämter oder die Geschäftsstellen der Gutachterausschüsse für Grundstückswerte.

1.2 Geschichtlicher Rückblick

Voraussetzung für den Beginn dieser Statistik war die Aufhebung der seit 1936 geltenden Preisbindung für unbebaute Grundstücke durch das Bundesbaugesetz vom 23. Juni 1960 (BGBl. I S. 341).

Ab dem 3. Vierteljahr 1961 haben die Statistischen Ämter der Länder begonnen, Kauffälle von unbebautem Bauland innerhalb der Baugebiete der Gemeinden zu erfassen, statistisch auszuwerten und als Statistik der Kaufwerte für Bauland zu veröffentlichen.

Vorläufer dieser Statistik sind die in den Vierteljahresheften zur Statistik des Deutschen Reichs vom Statistischen Reichsamt veröffentlichten Ergebnisse über den Grundbesitzwechsel in etwa 50 Groß- und Mittelstädten für 1927 bis 1938.

Darüber hinaus existieren regional begrenzte Erfassungen von Baulandpreisen, wie z.B. veröffentlicht in "Hamburg in Zahlen", Sonderheft 1, Jahrgang 1963, mit Baulandpreisen in Hamburg 1903 bis 1937 und 1955 bis 1962.

Seit 1992 werden durch die Einbeziehung der neuen Bundesländer und von Berlin-Ost in diese Statistik gesamtdeutsche Ergebnisse (nach dem Gebietsstand seit dem 03.10.1990) ermittelt.

1.3 Erhebungsweg

Die Auskunftspflichtigen erhalten auf der Grundlage des Grunderwerbsteuergesetzes³⁾ bzw. des Baugesetzbuches⁴⁾ Kenntnis über die Grundstücksverkäufe durch die beurkundenden Stellen (in der Regel Notare). Diese Informationen bilden die formale Grundlage für die Statistik der Kaufwerte für Bauland.

Für jeden Kauffall eines unbebauten Grundstücks wird vom Auskunftspflichtigen ein Erhebungsvordruck mit bundeseinheitlichen Merkmalen ausgefüllt und an das jeweilige Statistische Landesamt übersandt. Die Datenübergabe erfolgt zunehmend auch auf maschinenlesbaren Datenträgern.

Aus diesen Daten ermitteln die Statistischen Landesämter durchschnittliche Kaufwerte für Bauland nach einheitlichen Merkmalen (z.B. Baulandarten, Gemeindegrößenklassen, Baugebiete). Diese Landesergebnisse werden vom Statistischen Bundesamt zum Bundesergebnis zusammengefaßt.

1.4 Methodische Hinweise

In der Statistik der Kaufwerte für Bauland wird nach folgenden Baulandarten unterschieden:

- **Baureifes Land** sind Flächen, die nach öffentlich-rechtlichen Vorschriften baulich nutzbar sind⁵⁾. Dazu gehören Grundstücke oder Grundstücksteile, die von der Gemeinde für die Bebauung vorgesehen sind, bei denen die baurechtlichen Voraussetzungen für die Bebauung vorliegen und deren Erschließungsgrad die sofortige Bebauung gestattet. Es liegt im allgemeinen an endgültig oder vorläufig ausgebauten Straßen und ist in der Regel bereits in passende Bauparzellen eingeteilt. Es fallen hierunter in erster Linie Baulücken und der städtebautechnisch aufgeschlossene Grundbesitz, der mitunter nur eine geringe oder keine Bebauung zeigt. Auch ein Trenngrundstück ist baureifes Land, wenn es durch Hinzunahme eines Nachbargrundstücks bebaut werden kann.

1) Gesetz über die Preisstatistik in der im Bundesgesetzblatt Teil III, Gliederungsnummer 720-9, veröffentlichten bereinigten Fassung, zuletzt geändert durch Artikel 16 des Gesetzes vom 19. Dezember 1997 (BGBl. I S. 3158).

2) Auf gleicher gesetzlicher Grundlage erfolgt im Rahmen einer weiteren Statistik die Erfassung der Kaufwerte für landwirtschaftliche Grundstücke. Die Ergebnisse dieser Statistik werden in der Fachserie 3 Reihe 2.4 (Jahreshefte) veröffentlicht.

3) Grunderwerbsteuergesetz (GrEStG) in der Fassung der Bekanntmachung vom 26. Februar 1997 (BGBl. I S. 418, 1804).

4) Baugesetzbuch (BauGB) in der Fassung der Bekanntmachung vom 27. August 1997 (BGBl. I S. 2141, BGBl. I 1998 S. 137), zuletzt geändert durch Artikel 2 des Gesetzes vom 17. Dezember 1997 (BGBl. I S. 3108).

5) Verordnung über Grundsätze für die Ermittlung der Verkehrswerte von Grundstücken (Wertermittlungsverordnung-WertV) vom 6. Dezember 1988 (BGBl. I S. 2209), geändert durch Artikel 3 des Gesetzes vom 18. August 1997 (BGBl. I S. 2081).

- **Rohbauland** sind Flächen, die nach den §§ 30, 33 und 34 des Baugesetzbuches für eine bauliche Nutzung bestimmt sind, deren Erschließung aber noch nicht gesichert ist oder die nach Lage, Form oder Größe für eine bauliche Nutzung unzureichend gestaltet sind⁵⁾.

Das Rohbauland ist im allgemeinen eine Vorstufe für die übrigen Arten der unbebauten Grundstücke, insbesondere für das baureife Land. Es nimmt bei fortschreitender Entwicklung je nach seinem späteren Verwendungszweck die Eigenschaft einer dieser Arten an. Als Rohbauland sind in der Regel größere, unaufgeschlossene Grundstücksflächen anzusehen, die die Eigenschaft als land- und forstwirtschaftliches Vermögen verloren haben, selbst wenn sie noch land- und forstwirtschaftlich genutzt werden. Dabei ist es gleichgültig, ob das Gelände parzelliert ist oder nicht.

- **Sonstiges Bauland** kann seinem Charakter nach baureifes Land wie auch Rohbauland sein, unterscheidet sich aber von beiden durch seine feststehende bisherige Nutzung.

Zum sonstigen Bauland gehören Industrieland, Land für Verkehrszwecke und Freiflächen.

- Als **Industrieland** gelten unbebaute Grundstücke, die als Lager- und Arbeitsplätze bereits einem Gewerbe dienen oder zur Erweiterung eines Betriebes vorrätig gehalten werden, sowie Flächen, die nach der Verkehrsauffassung und den örtlichen Gegebenheiten Gelände für Industriebauzwecke sind oder dafür vorgesehen sind.

- **Land für Verkehrszwecke** ist Gelände, das Straßen, Parkplätzen, Flugplätzen, Eisenbahnen und ähnlichen Zwecken dient oder dafür vorgesehen ist. Straßenland, das gewerblich genutzt wird (z.B. zur Aufstellung von Zeitungskiosken und Verkaufsständen usw.), soll wie baureifes Land behandelt werden. (Reichsfinanzhof-Urteil vom 19. Januar 1939 - RStBf. 1939 S. 596).

- Als **Freiflächen** gelten unbebaute Grundstücke, die als Gartenanlagen, Spielplätze, Erholungsplätze und ähnliches dem öffentlichen Gebrauch dienen oder als solche von den Gemeinden ausgewiesen sind. Werden Flächen, die bisher zu einem land- und forstwirtschaftlichen Betrieb gehörten, als Freiflächen ausgewiesen, aber weiter land- und forstwirtschaftlich genutzt, so sind diese Flächen als land- und forstwirtschaftliches Vermögen anzusehen.

Die Ergebnisse der Statistik der Kaufwerte für Bauland sind hinsichtlich der Anzahl der Kauffälle, der veräußerten Flächen und der Kaufsummen summarische Zusammenfassungen und hinsichtlich der Kaufwerte flächengewogene Durchschnitte.

Kaufsummen und Durchschnittswerte schließen ggf. Beträge für die Grundstückserschließung, Aufwuchs u.dgl. ein, nicht aber die Grunderwerbnebenkosten (Vermessungskosten, Makler-, Notariats- und Gerichtsgebühren, Grunderwerbsteuer u.a.).

Für die aufgeführten Baulandarten werden folgende Merkmale veröffentlicht:

Anzahl der Kauffälle
Veräußerte Fläche
Kaufsumme
Durchschnittlicher Kaufwert.

Die ausgewiesenen Durchschnittswerte sind für einen zeitlichen Vergleich nur bedingt verwendbar, weil die statistischen Massen, aus denen sie ermittelt werden, sich jeweils aus anders gearteten Einzelfällen zusammensetzen können. Die Statistik der Kaufwerte für Bauland hat daher mehr den Charakter einer Grundeigentumswechselstatistik, mit der durchschnittliche Kaufwerte ermittelt werden, als den einer echten Preisstatistik. Aus diesem Grund werden auch keine prozentualen Veränderungen (Baulandpreisindizes) veröffentlicht.

Da es sehr schwierig ist, die einzelnen Baugrundstücke nach Standort, Lage, Beschaffenheit und Nutzungsmöglichkeiten eindeutig abzugrenzen, empfiehlt es sich, für die Beurteilung von Einzelfällen, die von den Gutachterausschüssen (§§ 192 ff BauGB) ermittelten Bodenrichtwerte zum Vergleich heranzuziehen.

Der Sitz der Gutachterausschüsse ist durch Rechtsverordnung der Länder festgelegt und kann bei den kreisfreien Städten oder Landkreisen erfragt werden.

1.5 Veröffentlichungen

Die Veröffentlichung der Ergebnisse erfolgt vierteljährlich und jährlich in der Fachserie 17 Reihe 5 „Kaufwerte für Bauland“.

Es ist zu berücksichtigen, daß die Summe der vier Quartalsergebnisse nicht in jedem Fall zum Jahresergebnis führt, da mögliche Nachmeldungen infolge von Verzögerungen bei der finanztechnischen Bearbeitung der Kauffälle nur dem Jahresergebnis, nicht aber den jeweiligen Quartalsergebnissen, zugeordnet werden.

2 Ergebnisse für das 3. Vierteljahr 1999

Für das dritte Vierteljahr 1999 wurden in Deutschland 27 093 Baulandkäufe gemeldet. Dabei wechselten 34,6 km² Bauland den Besitzer. Im Durchschnitt der erfaßten Baulandarten betrug der Kaufwert je Quadratmeter 98,55 DM.

Zwischen dem früheren Bundesgebiet und den neuen Ländern und Berlin-Ost bestanden hinsichtlich der erzielten Kaufwerte und der Kaufgewohnheiten z. T. erhebliche Unterschiede. Während in den neuen Ländern und Berlin-Ost je Kauffall 1 459 m² Bauland veräußert wurden, waren es im früheren Bundesgebiet 1 214 m².

Im früheren Bundesgebiet kostete der Quadratmeter Bauland im Durchschnitt 113,82 DM, in den neuen Ländern war er mit 62,77 DM gut halb so teuer.

Der durchschnittliche Kaufwert je Quadratmeter baureifes Land betrug im früheren Bundesgebiet 160,81 DM, in den neuen Ländern und Berlin-Ost 90,91 DM.

Auch bei Rohbauland bestanden ähnliche Kaufwertdifferenzen. Während der Quadratmeter im früheren Bundesgebiet durchschnittlich 39,96 DM kostete, waren es in den neuen Ländern und Berlin-Ost 27,31 DM.

Bei der Gliederung der Kaufwerte nach Arten von Baugebieten gibt es sowohl für das frühere Bundesgebiet als auch für die neuen Länder und Berlin-Ost ähnliche Tendenzen bei Unterschieden im Preisniveau. Die höchsten durchschnittlichen Kaufwerte werden jeweils in Geschäftsgebieten und Wohngebieten erzielt, während sie in Industriegebieten und im Dorfgebiet deutlich darunter liegen.

Baulandveräußerungen und Kaufwerte im 3. Vierteljahr 1999 nach ausgewählten Baulandarten, Gemeindegrößenklassen und Baugebieten

Insgesamt ----- Gemeindegrößenklassen von ... bis unter ... Einwohner ----- Baugebiete	Baulandveräußerungen insgesamt			Durchschnittlicher Kaufwert für			
	Kauffälle	veräußerte Fläche	Kaufsumme	Bauland insgesamt	baureifes Land	Rohbauland	sonstiges Bauland
	Anzahl	1000 m ²	Mill. DM	DM / m ²			
Deutschland	27 093	34 634	3 413	98,55	140,20	36,66	44,64
nach Gemeindegrößenklassen							
unter 2 000	6 226	8 489	402	47,32	74,05	17,27	17,51
2 000 - 5 000	4 541	5 507	488	88,83	120,66	37,18	39,68
5 000 - 10 000	3 892	4 801	458	95,37	130,74	40,89	46,78
10 000 - 20 000	4 757	5 657	637	112,63	147,78	46,64	59,35
20 000 - 50 000	4 475	5 837	678	116,24	155,49	58,89	54,81
50 000 - 100 000	1 520	1 664	214	128,87	177,63	68,20	44,45
100 000 - 200 000	762	1 044	230	219,75	314,51	83,95	63,13
200 000 - 500 000	757	1 415	209	147,71	318,52	36,90	30,55
500 000 und mehr	163	220	97	440,75	630,55	.	228,45
nach Baugebieten							
Geschäftsgebiet	105	252	50	198,92	238,51	20,94	59,35
Geschäftsgebiet mit Wohngebiet gemischt	927	1 103	139	125,95	139,28	44,80	104,26
Wohngebiet	18 493	16 899	2 358	139,57	167,71	49,27	17,10
Industriegebiet	1 730	8 979	409	45,57	49,25	15,92	52,81
Dorfgebiet	5 838	7 401	456	61,68	90,04	31,36	8,77

Baulandveräußerungen im 3. Vierteljahr 1999

Anteile an der ...

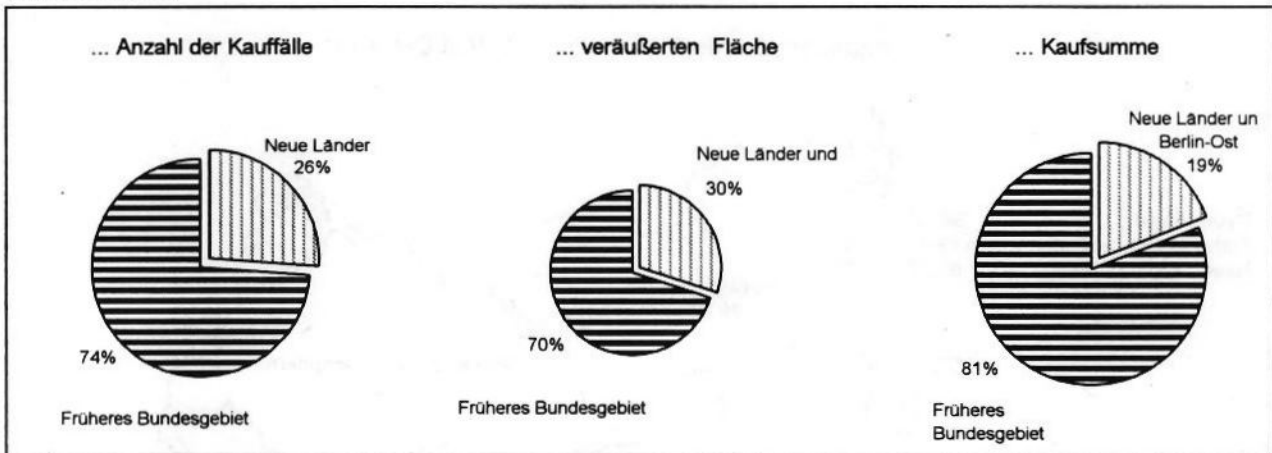

Anzahl der Kauffälle nach Baulandarten

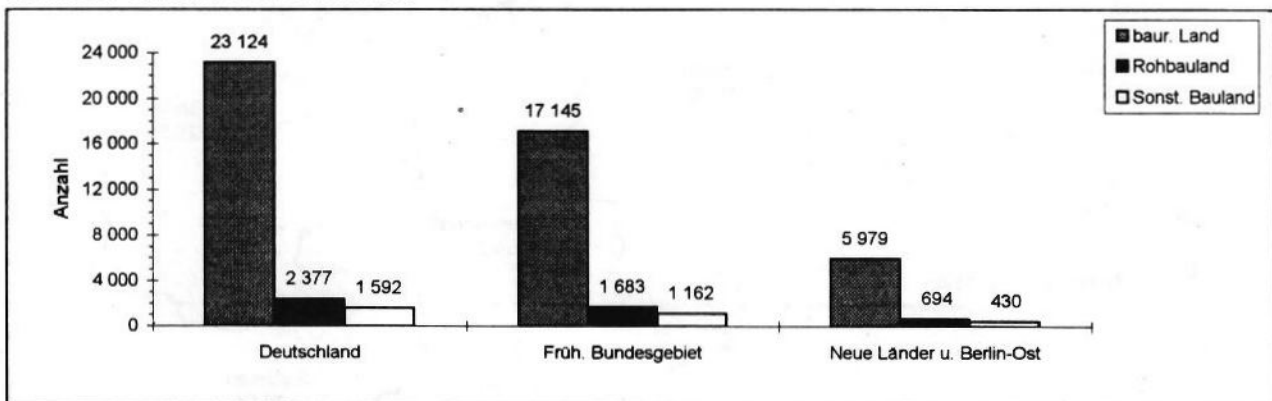

Veräußerte Fläche nach Baulandarten

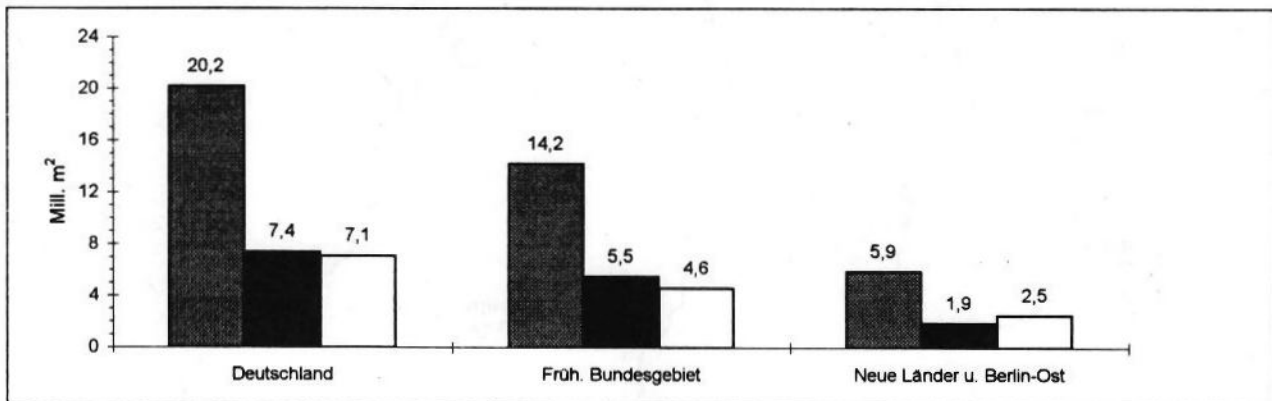

Kaufsumme nach Baulandarten

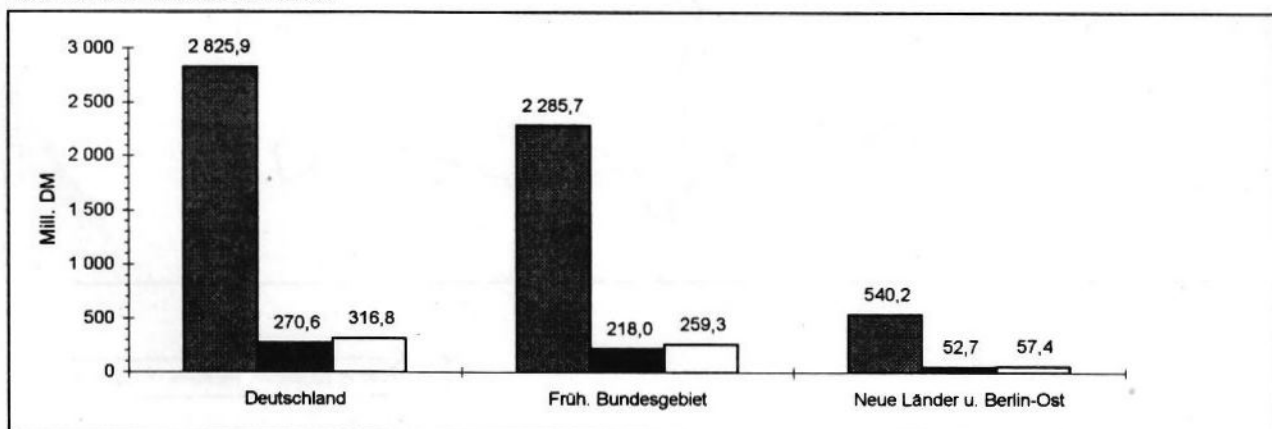

Durchschnittliche Kaufwerte für Bauland insgesamt in den Bundesländern

Angaben für das 3. Vierteljahr 1999 in DM je m²

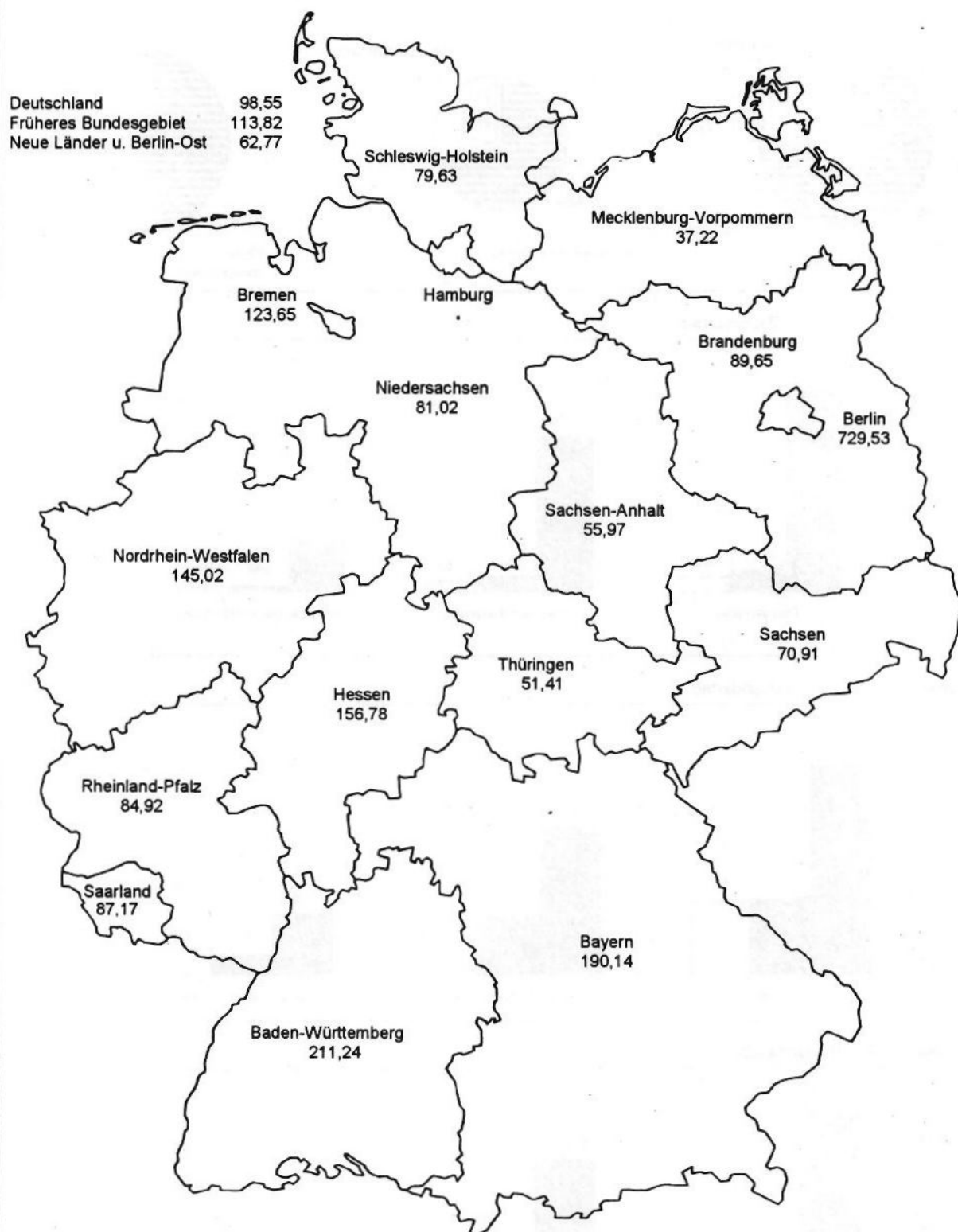

Durchschnittliche Kaufwerte für Bauland nach Baulandarten

Vierteljahresergebnisse im Zeitvergleich

— Deutschland ···· Früheres Bundesgebiet — Neue Länder und Berlin-Ost

Baulandarten Insgesamt

DM/m²

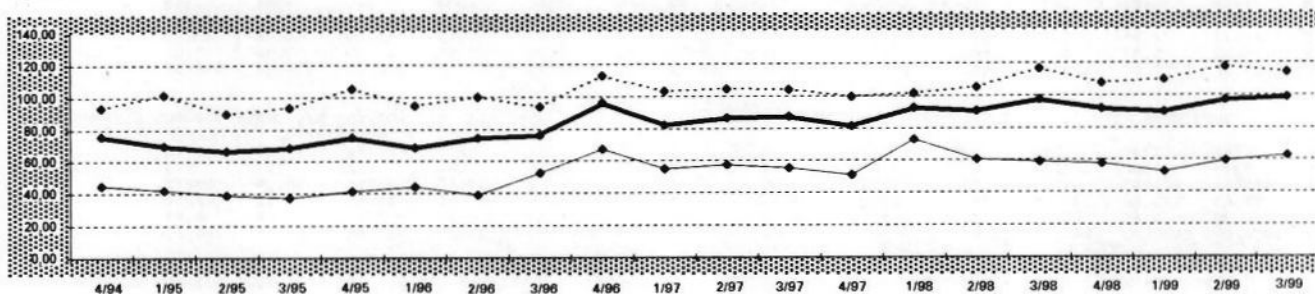

Baureifes Land

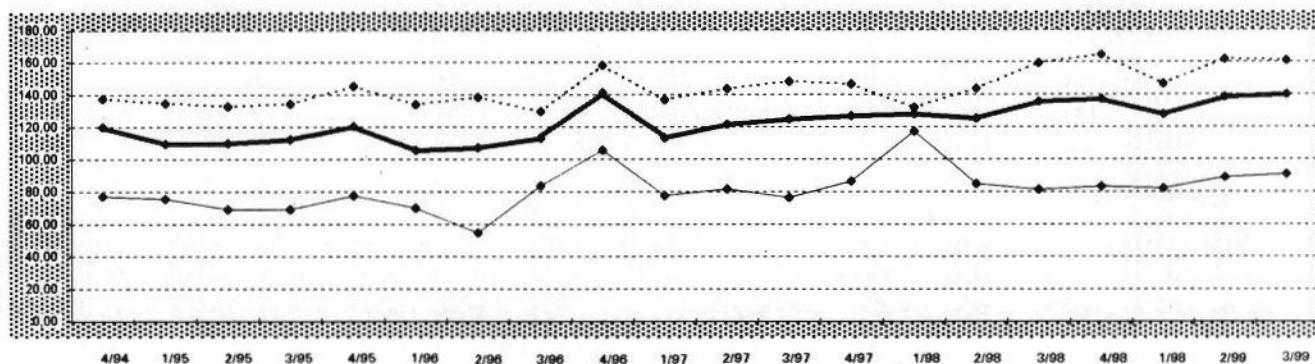

Rohbauland

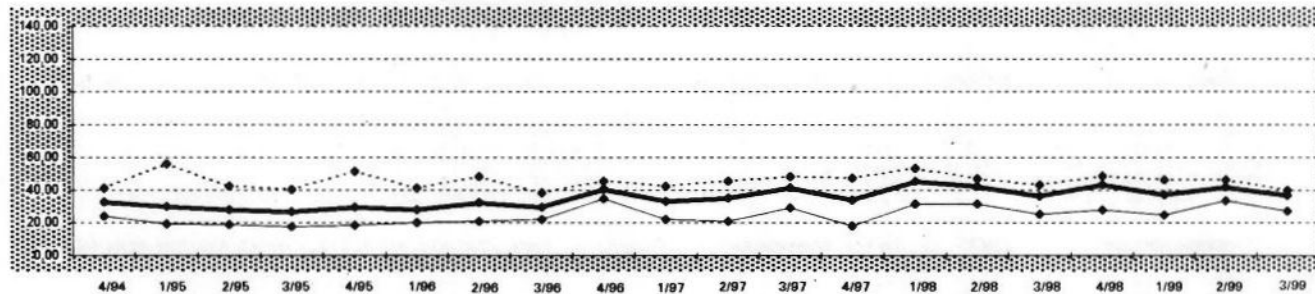

Sonstiges Bauland

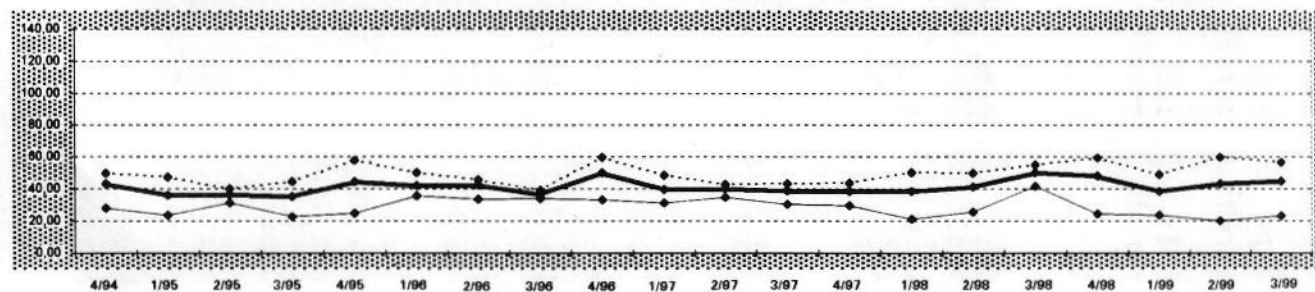

1 KAUFWERTE FUER BAULAND 3.V.J.1999 NACH BAULANDARTEN, LAENDERN UND GEMEINDEGROESSENKLASSEN

BAU- LAND- ARTEN INS- GESAMT	BAU- REIFES LAND	ROH- BAU- LAND	SONST. BAULAND ZUSAMMEN	INDU- STRIE- LAND	LAND FUER VER- KEHRS- ZWECKE	FREI- FLAE- CHEN	BAU- LAND- ARTEN INS- GESAMT	BAU- REIFES LAND	ROH- BAU- LAND	SONST. BAULAND ZUSAMMEN	INDU- STRIE- LAND	LAND FUER VER- KEHRS- ZWECKE	FREI- FLAE- CHEN
DEUTSCHLAND													
GEMEINDEN UNTER 2 000 EINWOHNERN							GEMEINDEN MIT 50 000 BIS UNTER 100 000 EINWOHNERN						
A	6226	5061	805	360	177	169	A	1520	1355	82	83	70	10
B	8489	4486	2479	1524	766	734	B	1664	1008	261	394	368	8
C	401675	332192	42812	26671	23863	2274	C	214393	179049	17812	17533	15892	763
D	47,32	74,05	17,27	17,51	31,16	3,10	D	128,87	177,63	68,20	44,45	43,14	99,54
E	0,20	1,00	0,72	0,20	1,50	0,20	E	3,50	3,50	15,90	7,50	7,50	30,00
F	1725,00	1725,00	400,00	249,29	249,29	150,00	F	1002,85	1002,85	300,00	436,55	436,55	220,16
GEMEINDEN MIT 2 000 BIS UNTER 5 000 EINWOHNERN							GEMEINDEN MIT 100 000 BIS UNTER 200 000 EINWOHNERN						
A	4541	3737	540	264	205	46	A	762	677	42	43	36	5
B	5507	3365	1185	957	870	50	B	1044	644	82	319	312	6
C	488064	406047	44053	37964	35943	755	C	229502	202525	6851	20127	19871	169
D	88,63	120,66	37,18	39,68	41,32	15,19	D	219,75	314,51	83,95	63,13	63,76	28,06
E	0,38	1,45	0,38	0,90	1,08	0,90	E	3,20	6,12	3,20	6,69	8,97	6,69
F	1000,00	1000,00	642,11	373,13	373,13	350,00	F	1141,50	1141,50	505,88	759,01	759,01	100,00
GEMEINDEN MIT 5 000 BIS UNTER 10 000 EINWOHNERN							GEMEINDEN MIT 200 000 BIS UNTER 500 000 EINWOHNERN						
A	3892	3292	352	248	203	32	A	757	683	31	43	28	9
B	4801	2855	1086	860	756	39	B	1415	570	255	591	266	48
C	457916	373280	44423	40213	37715	519	C	209072	181634	9397	18041	14086	2623
D	95,37	130,74	40,89	46,78	49,88	13,31	D	147,71	318,52	36,90	30,55	52,97	54,12
E	0,30	1,14	0,96	0,30	0,30	0,55	E	1,00	3,52	3,00	1,00	12,50	1,00
F	1242,99	1242,99	656,42	368,43	368,43	200,00	F	3179,44	3179,44	920,00	260,00	260,00	125,00
GEMEINDEN MIT 10 000 BIS UNTER 20 000 EINWOHNERN							GEMEINDEN MIT 500 000 EINWOHNERN UND MEHR						
A	4757	4179	324	254	197	50	A	163	143	18	15	15	6
B	5657	3583	1215	859	818	30	B	220	116	103	60	60	276
C	637174	529525	56660	50989	49970	746	C	97033	73050	23628	20829	2623	1333
D	112,63	147,78	46,64	59,35	61,06	24,59	D	440,75	630,55	228,45	345,16	54,12	4,83
E	1,00	3,86	1,62	1,00	3,00	1,00	E	40,00	92,31	40,00	82,57	12,50	1,88
F	1556,42	1556,42	532,51	640,88	640,88	200,00	F	3005,01	3005,01	1160,78	1160,78	125,00	150,00
GEMEINDEN MIT 20 000 BIS UNTER 50 000 EINWOHNERN							INSGESAMT						
A	4475	3997	199	279	226	44	A	27093	23124	2377	1592	1157	363
B	5837	3528	820	1489	1383	87	B	34634	20156	7383	7095	5600	998
C	678492	548634	48267	81592	78391	2562	C	3413322	2825935	270629	316758	296560	10487
D	116,24	155,49	58,89	54,81	56,66	29,61	D	98,55	140,20	36,66	44,64	52,96	10,51
E	0,25	1,00	1,86	0,25	3,00	0,25	E	0,20	1,00	0,38	0,20	0,30	0,20
F	1250,00	1250,00	490,72	636,46	636,46	320,00	F	3179,44	3179,44	1132,08	1160,78	1160,78	350,00
BADEN-WUERTTEMBERG													
GEMEINDEN UNTER 2 000 EINWOHNERN							GEMEINDEN MIT 50 000 BIS UNTER 100 000 EINWOHNERN						
A	135	115	A	67	63
B	112	79	B	59	45
C	15619	14371	C	15870	14125
D	138,97	181,71	23,93	.	.	.	D	269,86	310,94
E	10,00	47,00	10,00	.	.	.	E	75,38	75,38
F	1152,74	1152,74	153,19	.	.	.	F	913,52	913,52
GEMEINDEN MIT 2 000 BIS UNTER 5 000 EINWOHNERN							GEMEINDEN MIT 100 000 BIS UNTER 200 000 EINWOHNERN						
A	726	633	65	28	24	.	A	58	57
B	658	445	117	96	85	.	B	85	78
C	92282	80367	4941	6975	6157	.	C	43753	43380
D	140,24	180,75	42,14	72,54	72,10	.	D	512,13	553,89
E	12,00	15,00	15,00	12,00	12,00	.	E	52,50	140,41
F	1000,00	1000,00	170,55	373,13	373,13	.	F	1111,69	1111,69
GEMEINDEN MIT 5 000 BIS UNTER 10 000 EINWOHNERN							GEMEINDEN MIT 200 000 BIS UNTER 500 000 EINWOHNERN						
A	653	554	58	41	32	.	A	37	34
B	697	404	134	160	110	.	B	21	17
C	111717	90826	7467	13424	11488	.	C	11335	10647
D	160,19	225,04	55,74	83,98	104,69	.	D	539,54	627,48
E	11,87	23,99	16,34	11,87	17,68	.	E
F	1140,00	1140,00	183,21	368,43	368,43	.	F
GEMEINDEN MIT 10 000 BIS UNTER 20 000 EINWOHNERN							GEMEINDEN MIT 500 000 EINWOHNERN UND MEHR						
A	594	524	45	25	19	.	A	38	31	.	7	6	.
B	500	376	63	61	52	.	B	91	27	.	64	22	.
C	111895	102133	4874	4888	4388	.	C	46996	28967	.	18030	15410	.
D	223,66	271,34	77,50	80,14	84,84	.	D	517,82	1072,32	.	282,84	700,70	.
E	12,00	33,86	16,00	12,00	30,00	.	E
F	1384,62	1384,62	220,00	150,00	150,00	.	F
GEMEINDEN MIT 20 000 BIS UNTER 50 000 EINWOHNERN							INSGESAMT						
A	451	394	38	19	17	.	A	2759	2405	228	126	104	9
B	392	292	41	60	59	.	B	2616	1763	393	460	347	8
C	103135	93079	3050	7006	6857	.	C	552604	477894	22116	52593	46571	650
D	263,17	319,11	75,15	117,51	116,12	.	D	211,24	271,05	56,24	114,42	134,13	80,92
E	25,00	40,00	25,00	25,00	25,00	.	E	10,00	15,00	10,00	11,87	12,00	25,00
F	1250,00	1250,00	296,07	320,00	320,00	.	F	2892,56	2892,56	296,07	1160,78	1160,78	320,00

1 KAUFWERTE FUER BAULAND 3.V.J.1999 NACH BAULANDARTEN, LAENDERN UND GEMEINDEGROESSENKLASSEN

BAU- LAND- ARTEN INS- GESAMT	BAU- REIFES LAND	ROH- BAU- LAND	SONST. BAULAND ZUSAMMEN	INDU- STRIE- LAND	LAND FUER VER- KEHRS- ZWECKE	FREI- FLAE- CHEN	BAU- LAND- ARTEN INS- GESAMT	BAU- REIFES LAND	ROH- BAU- LAND	SONST. BAULAND ZUSAMMEN	INDU- STRIE- LAND	LAND FUER VER- KEHRS- ZWECKE	FREI- FLAE- CHEN
BAYERN													
GEMEINDEN UNTER 2 000 EINWOHNERN							GEMEINDEN MIT 50 000 BIS UNTER 100 000 EINWOHNERN						
A 309	250	A 42	38
B 266	203	B 78	38
C 32036	26189	C 14657	11125
D 120,26	129,30	92,89	D 187,83	295,69
E 8,50	21,85	8,50	E 64,80	77,75
F 634,09	634,09	270,00	F 971,79	971,79
GEMEINDEN MIT 2 000 BIS UNTER 5 000 EINWOHNERN							GEMEINDEN MIT 100 000 BIS UNTER 200 000 EINWOHNERN						
A 487	390	82	15	14	.	.	A 56	51
B 429	299	88	42	41	.	.	B 43	31
C 65153	54634	7192	3328	3309	.	.	C 18506	15415
D 151,79	182,61	81,30	80,02	80,59	.	.	D 426,73	502,25
E 10,00	10,00	11,63	30,00	30,00	.	.	E 115,00	280,00
F 985,45	985,45	642,11	115,00	115,00	.	.	F 750,00	750,00
GEMEINDEN MIT 5 000 BIS UNTER 10 000 EINWOHNERN							GEMEINDEN MIT 200 000 BIS UNTER 500 000 EINWOHNERN						
A 314	271	A 5	5
B 263	213	B 7	7
C 49000	43439	C 7751	7751
D 186,45	204,02	128,70	D 1037,15	1037,15
E 11,00	21,43	25,00	E
F 960,00	960,00	305,00	F
GEMEINDEN MIT 10 000 BIS UNTER 20 000 EINWOHNERN							GEMEINDEN MIT 500 000 EINWOHNERN UND MEHR						
A 291	249	24	18	15	.	.	A
B 270	180	29	61	61	.	.	B
C 56065	46041	2890	7134	7096	.	.	C
D 207,67	256,21	100,27	116,08	117,28	.	.	D
E 7,40	15,60	12,20	7,40	18,00	.	.	E
F 1556,42	1556,42	532,51	495,00	495,00	.	.	F
GEMEINDEN MIT 20 000 BIS UNTER 50 000 EINWOHNERN							INSGESAMT						
A 113	106	A 1617	1360	212	45	41	.	.
B 122	103	B 1479	1073	278	128	127	.	.
C 38026	35276	C 281193	239869	27409	13916	13860	.	.
D 312,82	342,74	139,28	D 190,14	223,54	98,72	108,59	109,42	.	.
E 50,00	50,00	65,00	E 7,40	10,00	8,50	7,40	11,00	.	.
F 1216,47	1216,47	490,72	F 1556,42	1556,42	642,11	495,00	495,00	.	.
BRANDENBURG													
GEMEINDEN UNTER 2 000 EINWOHNERN							GEMEINDEN MIT 50 000 BIS UNTER 100 000 EINWOHNERN						
A 827	778	36	13	10	.	.	A 117	104
B 968	830	96	43	40	.	.	B 172	70
C 47105	40994	2397	3713	3677	.	.	C 9640	6940
D 48,64	49,37	25,10	87,15	91,34	.	.	D 56,13	99,42	.	24,87	24,87	.	.
E 1,00	1,00	2,43	5,00	5,60	.	.	E 5,35	5,35	.	17,17	17,17	.	.
F 466,90	466,90	140,00	166,72	166,72	.	.	F 316,74	316,74	.	160,00	160,00	.	.
GEMEINDEN MIT 2 000 BIS UNTER 5 000 EINWOHNERN							GEMEINDEN MIT 100 000 BIS UNTER 200 000 EINWOHNERN						
A 458	428	18	12	12	.	.	A 81	70
B 664	565	65	35	35	.	.	B 77	57
C 88198	77902	7137	3160	3160	.	.	C 11963	9817
D 132,80	138,00	110,08	90,85	90,85	.	.	D 155,16	172,42	81,71
E 1,54	1,54	11,67	13,07	13,07	.	.	E 39,83	39,83	54,67
F 547,45	547,45	274,05	286,76	286,76	.	.	F 800,00	800,00	217,77
GEMEINDEN MIT 5 000 BIS UNTER 10 000 EINWOHNERN							GEMEINDEN MIT 200 000 BIS UNTER 500 000 EINWOHNERN						
A 320	310	A
B 291	252	B
C 33300	30909	C
D 114,34	122,73	.	64,54	64,54	.	.	D
E 3,53	3,53	.	15,00	15,00	.	.	E
F 380,00	380,00	.	170,00	170,00	.	.	F
GEMEINDEN MIT 10 000 BIS UNTER 20 000 EINWOHNERN							GEMEINDEN MIT 500 000 EINWOHNERN UND MEHR						
A 301	280	10	11	9	.	.	A
B 379	295	48	36	32	.	.	B
C 48637	41843	2958	3837	3802	.	.	C
D 128,43	141,98	61,75	106,29	117,62	.	.	D
E 3,00	6,98	5,00	3,00	3,00	.	.	E
F 614,60	614,60	338,25	396,18	396,18	.	.	F
GEMEINDEN MIT 20 000 BIS UNTER 50 000 EINWOHNERN							INSGESAMT						
A 423	402	5	16	11	.	.	A 2527	2372	86	69	59	.	.
B 619	553	5	62	58	.	.	B 3171	2621	242	308	298	.	.
C 45397	42705	192	2500	2238	.	.	C 284241	251110	14231	18899	18567	.	.
D 73,32	77,24	40,63	40,63	38,62	.	.	D 89,65	95,80	58,82	61,45	62,34	15,43	.
E 1,00	1,00	15,00	12,95	12,95	.	.	E 1,00	1,00	2,43	3,00	3,00	4,00	.
F 412,93	412,93	147,25	138,76	138,76	.	.	F 800,00	800,00	338,25	396,18	396,18	120,00	.

1 KAUFWERTE FUER BAULAND 3.V.J.1999 NACH BAULANDARTEN, LAENDERN UND GEMEINDEGROESSENKLASSEN

BAU- LAND- ARTEN INS- GESAMT	BAU- REIFES LAND	ROH- BAU- LAND	SONST. BAULAND ZUSAMMEN	INDU- STRIE- LAND	LAND FUER VER- KEHRS- ZWECKE	FREI- FLAE- CHEN	BAU- LAND- ARTEN INS- GESAMT	BAU- REIFES LAND	ROH- BAU- LAND	SONST. BAULAND ZUSAMMEN	INDU- STRIE- LAND	LAND FUER VER- KEHRS- ZWECKE	FREI- FLAE- CHEN
HESSEN													
GEMEINDEN UNTER 2 000 EINWOHNERN							GEMEINDEN MIT 50 000 BIS UNTER 100 000 EINWOHNERN						
A	A
B	B
C	C
D	D	299,98	293,71
E	E	62,75	62,75
F	F	950,00	950,00
GEMEINDEN MIT 2 000 BIS UNTER 5 000 EINWOHNERN							GEMEINDEN MIT 100 000 BIS UNTER 200 000 EINWOHNERN						
A	118	97	A	14	14
B	164	90	B	11	11
C	9232	7799	C	9696	9696
D	56,38	86,62	18,97	.	.	.	D	904,44	904,44
E	10,00	12,00	10,00	.	.	.	E	473,30	473,30
F	410,46	410,46	375,38	.	.	.	F	1141,50	1141,50
GEMEINDEN MIT 5 000 BIS UNTER 10 000 EINWOHNERN							GEMEINDEN MIT 200 000 BIS UNTER 500 000 EINWOHNERN						
A	287	244	34	9	8	.	A	11	11
B	380	185	173	22	21	.	B	18	18
C	31279	26692	3468	1119	1117	.	C	10293	10293
D	82,23	144,19	20,01	51,03	52,00	.	D	560,78	560,78
E	4,34	5,00	13,50	4,34	24,13	.	E
F	1201,15	1201,15	150,00	130,00	130,00	.	F
GEMEINDEN MIT 10 000 BIS UNTER 20 000 EINWOHNERN							GEMEINDEN MIT 500 000 EINWOHNERN UND MEHR						
A	298	270	19	9	8	.	A
B	292	216	30	45	45	.	B
C	49836	45403	2558	1874	1855	.	C
D	170,96	210,03	85,26	41,35	41,66	.	D
E	11,00	11,00	12,95	15,43	15,43	.	E
F	1477,14	1477,14	370,76	300,00	300,00	.	F
GEMEINDEN MIT 20 000 BIS UNTER 50 000 EINWOHNERN							INSGESAMT						
A	103	97	A	870	770	76	24	21	.
B	109	86	B	1010	641	274	96	89	.
C	38048	34114	C	158386	143342	8219	6825	6677	.
D	348,78	394,88	D	156,78	223,77	30,01	71,25	75,32	.
E	60,00	60,00	E	4,34	5,00	10,00	4,34	15,43	.
F	1000,00	1000,00	F	1477,14	1477,14	418,60	436,55	436,55	.
MECKLENBURG-VORPOMMERN													
GEMEINDEN UNTER 2 000 EINWOHNERN							GEMEINDEN MIT 50 000 BIS UNTER 100 000 EINWOHNERN						
A	556	348	150	58	.	.	A	122	115
B	1319	309	467	544	.	529	B	184	97
C	30710	24764	5277	669	.	551	C	14870	11317
D	23,27	80,08	11,31	1,23	.	1,04	D	80,82	116,29
E	0,20	3,43	0,72	0,20	.	0,20	E	19,90	19,90
F	450,00	450,00	135,00	55,00	.	55,00	F	300,00	300,00
GEMEINDEN MIT 2 000 BIS UNTER 5 000 EINWOHNERN							GEMEINDEN MIT 100 000 BIS UNTER 200 000 EINWOHNERN						
A	199	159	30	10	.	.	A	15	10
B	260	160	70	30	.	.	B	22	17
C	19135	15098	1831	2206	.	.	C	1951	1895
D	73,67	94,47	26,19	73,54	.	.	D	90,41	114,59
E	0,90	12,31	2,04	0,90	.	.	E
F	320,00	320,00	286,13	300,00	.	.	F
GEMEINDEN MIT 5 000 BIS UNTER 10 000 EINWOHNERN							GEMEINDEN MIT 200 000 BIS UNTER 500 000 EINWOHNERN						
A	70	46	A	76	62	7	7	5	.
B	142	57	B	230	41	176	14	14	.
C	5005	4008	C	12760	8203	3721	836	833	.
D	35,34	69,72	15,57	.	.	.	D	55,39	202,07	21,18	59,24	60,60	.
E	1,00	1,14	1,10	.	.	.	E
F	248,76	248,76	75,00	.	.	.	F
GEMEINDEN MIT 10 000 BIS UNTER 20 000 EINWOHNERN							GEMEINDEN MIT 500 000 EINWOHNERN UND MEHR						
A	86	57	23	6	.	.	A
B	206	91	98	17	.	.	B
C	9442	6741	2199	502	.	.	C
D	45,80	73,83	22,42	29,95	.	.	D
E	1,00	8,00	1,62	1,00	.	.	E
F	209,58	209,58	100,00	42,96	.	.	F
GEMEINDEN MIT 20 000 BIS UNTER 50 000 EINWOHNERN							INSGESAMT						
A	45	35	5	5	.	.	A	1169	832	241	96	15	71
B	316	35	117	164	.	.	B	2679	807	1073	798	202	568
C	5823	3482	1468	873	.	.	C	99695	75510	18754	5431	3889	963
D	18,45	100,34	12,51	5,33	.	.	D	37,22	93,57	17,48	6,80	19,27	1,70
E	0,25	34,77	4,46	0,25	.	.	E	0,20	1,14	0,72	0,20	4,00	0,20
F	243,20	243,20	52,92	30,70	.	.	F	1036,79	1036,79	286,13	300,00	300,00	100,00

1 KAUFWERTE FUER BAULAND 3.V.J.1999 NACH BAULANDARTEN, LAENDERN UND GEMEINDEGROESSENKLASSEN

BAU- LAND- ARTEN INS- GESAMT	BAU- REIFES LAND	ROH- BAU- LAND	SONST. BAULAND ZUSAMMEN	INDU- STRIE- LAND	LAND FUER VER- KEHRS- ZWECKE	FREI- FLAE- CHEN	BAU- LAND- ARTEN INS- GESAMT	BAU- REIFES LAND	ROH- BAU- LAND	SONST. BAULAND ZUSAMMEN	INDU- STRIE- LAND	LAND FUER VER- KEHRS- ZWECKE	FREI- FLAE- CHEN
NIEDERSACHSEN													
GEMEINDEN UNTER 2 000 EINWOHNERN							GEMEINDEN MIT 50 000 BIS UNTER 100 000 EINWOHNERN						
A	674	626	18	30	24	6	A	493	431	45	17	16	.
B	881	672	117	92	73	19	B	500	325	57	119	118	.
C	47652	43541	2305	1806	1385	422	C	56408	46281	7497	2629	2608	.
D	54,10	64,80	19,66	19,73	18,96	22,75	D	112,76	142,43	132,04	22,19	22,05	.
E	5,00	5,00	7,00	5,00	5,00	8,00	E	4,24	4,24	47,00	7,50	7,50	.
F	1725,00	1725,00	60,00	110,00	70,00	110,00	F	560,00	560,00	186,72	100,00	100,00	.
GEMEINDEN MIT 2 000 BIS UNTER 5 000 EINWOHNERN							GEMEINDEN MIT 100 000 BIS UNTER 200 000 EINWOHNERN						
A	731	688	10	33	28	5	A	289	274
B	941	693	107	141	139	1	B	411	236
C	59046	51523	4231	3292	3257	36	C	57161	51575
D	62,73	74,33	39,42	23,40	23,35	28,45	D	138,95	218,17	.	33,31	33,19	.
E	5,00	5,00	11,88	6,00	6,00	10,00	E	6,12	6,12	.	10,00	10,00	.
F	268,66	268,66	56,00	108,00	108,00	45,00	F	759,01	685,04	.	759,01	759,01	.
GEMEINDEN MIT 5 000 BIS UNTER 10 000 EINWOHNERN							GEMEINDEN MIT 200 000 BIS UNTER 500 000 EINWOHNERN						
A	949	881	24	44	36	8	A	62	55
B	1309	880	268	160	154	6	B	60	40
C	82479	69872	8235	4372	4161	211	C	12961	9000
D	63,02	79,37	30,71	27,29	27,02	33,80	D	216,52	224,61	.	215,63	215,63	.
E	3,00	6,03	3,00	5,00	5,00	6,00	E
F	636,99	636,99	103,00	351,70	351,70	200,00	F
GEMEINDEN MIT 10 000 BIS UNTER 20 000 EINWOHNERN							GEMEINDEN MIT 500 000 EINWOHNERN UND MEHR						
A	1594	1477	46	71	54	17	A	16	15
B	2193	1399	567	227	223	4	B	9	8
C	165135	136702	18136	10296	10136	160	C	2455	2282
D	75,30	97,72	32,01	45,27	45,42	37,41	D	258,89	279,92
E	5,00	5,00	10,00	5,00	5,00	5,00	E
F	1000,00	1000,00	190,00	160,00	156,76	160,00	F
GEMEINDEN MIT 20 000 BIS UNTER 50 000 EINWOHNERN							INSGESAMT						
A	1359	1251	19	89	69	.	A	6167	5698	164	305	247	.
B	1893	1121	171	602	591	.	B	8198	5375	1319	1505	1463	.
C	180924	140037	7828	33059	32523	.	C	664219	550812	49226	64181	62775	.
D	95,56	124,95	45,84	54,93	55,02	63,05	D	81,02	102,48	37,33	42,66	42,90	34,72
E	5,00	7,50	5,00	6,00	6,00	12,00	E	3,00	4,24	3,00	5,00	5,00	5,00
F	750,00	750,00	185,00	636,46	636,46	145,00	F	1725,00	1725,00	190,00	759,01	759,01	200,00
NORDRHEIN-WESTFALEN													
GEMEINDEN UNTER 2 000 EINWOHNERN							GEMEINDEN MIT 50 000 BIS UNTER 100 000 EINWOHNERN						
A	A	339	303	7	29	26	.
B	B	350	214	13	123	105	.
C	C	61242	53606	755	6882	6048	.
D	D	175,23	250,90	57,57	56,07	57,45	.
E	E	24,77	54,09	30,00	24,77	27,00	.
F	F	586,51	586,51	120,00	100,00	100,00	.
GEMEINDEN MIT 2 000 BIS UNTER 5 000 EINWOHNERN							GEMEINDEN MIT 100 000 BIS UNTER 200 000 EINWOHNERN						
A	10	10	A	95	80	5	10	10	.
B	8	8	B	127	59	6	62	62	.
C	297	297	C	30816	22051	1721	7044	7044	.
D	36,75	36,75	D	242,18	372,92	280,17	113,67	113,67	.
E	20,56	20,56	E	70,00	120,00	120,00	70,00	70,00	.
F	66,02	66,02	F	803,57	803,57	316,89	205,11	205,11	.
GEMEINDEN MIT 5 000 BIS UNTER 10 000 EINWOHNERN							GEMEINDEN MIT 200 000 BIS UNTER 500 000 EINWOHNERN						
A	203	152	36	15	13	.	A	193	179
B	312	118	76	118	118	.	B	172	155
C	19292	14264	1750	3278	3257	.	C	61624	59617
D	61,77	120,40	23,12	27,74	27,62	.	D	357,85	384,85	.	108,45	108,45	.
E	6,00	12,91	15,36	6,00	6,00	.	E	57,89	149,35	.	57,89	57,89	.
F	433,73	433,73	58,00	80,00	59,00	.	F	870,41	870,41	.	137,44	137,44	.
GEMEINDEN MIT 10 000 BIS UNTER 20 000 EINWOHNERN							GEMEINDEN MIT 500 000 EINWOHNERN UND MEHR						
A	685	642	23	20	18	.	A	81	72	.	9	8	.
B	634	477	45	111	109	.	B	93	55	.	38	37	.
C	69965	63465	1646	4854	4801	.	C	33171	27767	.	5404	5246	.
D	110,42	132,98	36,57	43,58	44,08	.	D	356,48	502,68	.	142,91	141,70	.
E	13,50	17,42	21,08	13,50	13,50	.	E	82,57	150,00	.	82,57	82,57	.
F	571,31	571,31	79,04	80,00	80,00	.	F	3005,01	3005,01	.	250,00	250,00	.
GEMEINDEN MIT 20 000 BIS UNTER 50 000 EINWOHNERN							INSGESAMT						
A	1040	958	27	55	52	.	A	2646	2396	102	148	137	.
B	1225	699	255	270	259	.	B	2921	1786	397	737	705	.
C	147157	117789	12237	17132	16898	.	C	423565	358856	18481	46227	44928	.
D	120,16	168,40	47,94	63,47	65,36	.	D	145,02	200,91	46,50	62,72	63,75	66,03
E	12,00	25,00	12,00	15,93	15,93	.	E	6,00	12,91	12,00	6,00	6,00	19,80
F	615,64	615,64	222,42	269,77	269,77	.	F	3005,01	3005,01	316,89	269,77	269,77	200,00

1 KAUFWERTE FUER BAULAND 3.V.J.1999 NACH BAULANDARTEN, LAENDERN UND GEMEINDEGROESSENKLASSEN

BAU- LAND- ARTEN INS- GESAMT	BAU- REIFES LAND	ROH- BAU- LAND	SONST. BAULAND ZUSAMMEN	INDU- STRIE- LAND	LAND FUER VER- KEHRS- ZWECKE	FREI- FLAE- CHEN	BAU- LAND- ARTEN INS- GESAMT	BAU- REIFES LAND	ROH- BAU- LAND	SONST. BAULAND ZUSAMMEN	INDU- STRIE- LAND	LAND FUER VER- KEHRS- ZWECKE	FREI- FLAE- CHEN
RHEINLAND-PFALZ													
GEMEINDEN UNTER 2 000 EINWOHNERN							GEMEINDEN MIT 50 000 BIS UNTER 100 000 EINWOHNERN						
A	2245	1785	287	173	84	83	A	78	63	9	6	.	.
B	3021	1336	1095	590	427	152	B	63	35	14	14	.	.
C	140455	111880	14684	13891	12828	1001	C	12101	9605	876	1619	.	.
D	46,50	83,74	13,41	23,56	30,03	6,60	D	190,76	272,16	60,90	117,72	.	.
E	0,92	1,35	0,92	1,50	1,50	1,50	E	20,00	30,00	20,00	30,00	.	.
F	526,75	526,75	400,00	249,29	249,29	150,00	F	1002,85	1002,85	158,23	155,25	.	.
GEMEINDEN MIT 2 000 BIS UNTER 5 000 EINWOHNERN							GEMEINDEN MIT 100 000 BIS UNTER 200 000 EINWOHNERN						
A	852	579	171	102	75	19	A	88	70	10	8	.	.
B	943	368	276	299	272	15	B	187	90	12	85	.	.
C	83248	63322	8513	11413	11127	207	C	45674	39859	1414	4402	.	.
D	88,26	172,14	30,85	38,11	40,86	13,55	D	243,99	442,14	118,22	51,73	52,21	.
E	0,90	12,00	2,00	0,90	5,00	0,90	E	8,97	78,00	55,00	8,97	8,97	.
F	760,87	760,87	290,00	350,00	250,00	350,00	F	1028,19	1028,19	505,88	160,00	160,00	.
GEMEINDEN MIT 5 000 BIS UNTER 10 000 EINWOHNERN							GEMEINDEN MIT 200 000 BIS UNTER 500 000 EINWOHNERN						
A	590	442	75	73	58	.	A
B	716	334	218	164	152	.	B
C	83499	57487	13374	12639	12467	.	C
D	116,61	171,95	61,42	77,06	82,10	20,49	D
E	0,30	10,00	5,00	0,30	0,30	0,55	E
F	797,23	797,23	247,71	280,00	280,00	60,00	F
GEMEINDEN MIT 10 000 BIS UNTER 20 000 EINWOHNERN							GEMEINDEN MIT 500 000 EINWOHNERN UND MEHR						
A	382	256	86	40	32	8	A
B	457	152	156	149	139	10	B
C	67226	44483	10864	11878	11730	148	C
D	147,22	292,91	69,70	79,77	84,61	14,42	D
E	3,06	6,30	3,06	3,75	3,75	5,00	E
F	788,47	788,47	387,93	640,88	640,88	120,00	F
GEMEINDEN MIT 20 000 BIS UNTER 50 000 EINWOHNERN							INSGESAMT						
A	169	117	19	33	25	.	A	4404	3312	657	435	285	131
B	253	100	88	65	48	.	B	5640	2416	1859	1366	1135	202
C	46798	25149	15488	6161	5943	.	C	479001	351785	65213	62002	60042	1720
D	184,75	251,32	175,83	94,56	123,42	11,59	D	84,92	145,63	35,08	45,39	52,91	8,53
E	2,00	22,17	35,00	2,00	5,91	2,00	E	0,30	1,35	0,92	0,30	0,30	0,55
F	650,00	650,00	343,20	262,50	262,50	135,00	F	1028,19	1028,19	505,88	640,88	640,88	350,00
SAARLAND													
GEMEINDEN UNTER 2 000 EINWOHNERN							GEMEINDEN MIT 50 000 BIS UNTER 100 000 EINWOHNERN						
A	A
B	B
C	C
D	D
E	E
F	F
GEMEINDEN MIT 2 000 BIS UNTER 5 000 EINWOHNERN							GEMEINDEN MIT 100 000 BIS UNTER 200 000 EINWOHNERN						
A	A
B	B
C	C
D	D
E	E
F	F
GEMEINDEN MIT 5 000 BIS UNTER 10 000 EINWOHNERN							GEMEINDEN MIT 200 000 BIS UNTER 500 000 EINWOHNERN						
A	20	20	A
B	17	17	B
C	1248	1248	C
D	72,73	72,73	D
E	25,00	25,00	E
F	159,69	159,69	F
GEMEINDEN MIT 10 000 BIS UNTER 20 000 EINWOHNERN							GEMEINDEN MIT 500 000 EINWOHNERN UND MEHR						
A	80	74	A
B	109	71	B
C	7700	5830	C
D	70,72	82,53	D
E	15,00	15,00	E
F	318,52	318,52	F
GEMEINDEN MIT 20 000 BIS UNTER 50 000 EINWOHNERN							INSGESAMT						
A	47	43	A	151	141	5	5	5	.
B	46	40	B	176	132	7	38	38	.
C	5724	5456	C	15324	13187	265	1872	1872	.
D	123,78	135,17	D	87,17	100,14	40,68	49,82	49,82	.
E	30,00	39,33	E	15,00	15,00	16,00	20,00	20,00	.
F	402,65	402,65	F	402,65	402,65	55,40	109,76	109,76	.

1 KAUFWERTE FÜR BAULAND 3.V.J.1999 NACH BAULANDARTEN, LÄNDERN UND GEMEINDEGRÖßENKLASSEN

BAU- LAND- ARTEN INS- GESAMT	BAU- REIFES LAND	ROH- BAU- LAND	SONST. BAULAND ZUSAMMEN	INDU- STRIE- LAND	LAND FÜR VER- KEHRS- ZWECKE	FREI- FLÄ- CHEN	BAU- LAND- ARTEN INS- GESAMT	BAU- REIFES LAND	ROH- BAU- LAND	SONST. BAULAND ZUSAMMEN	INDU- STRIE- LAND	LAND FÜR VER- KEHRS- ZWECKE	FREI- FLÄ- CHEN
SACHSEN													
GEMEINDEN UNTER 2 000 EINWOHNERN							GEMEINDEN MIT 50 000 BIS UNTER 100 000 EINWOHNERN						
A	51	20	18	13	7	6	A	58
B	81	14	42	25	15	10	B	69
C	2003	1017	486	500	455	45	C	4143
D	24,75	72,89	11,64	19,83	29,56	4,61	D	59,68	80,53
E	1,00	25,00	1,00	2,50	7,88	2,50	E	4,00	4,00
F	150,00	150,00	42,67	60,00	60,00	12,50	F	566,67	566,67
GEMEINDEN MIT 2 000 BIS UNTER 5 000 EINWOHNERN							GEMEINDEN MIT 100 000 BIS UNTER 200 000 EINWOHNERN						
A	142	90	43	9	5	.	A	5
B	204	87	45	72	69	.	B	6
C	5657	4505	862	290	267	.	C	365
D	27,74	51,88	19,19	4,02	3,84	.	D	65,49
E	0,38	5,00	0,38	1,08	1,08	.	E
F	400,00	400,00	160,00	25,00	25,00	.	F
GEMEINDEN MIT 5 000 BIS UNTER 10 000 EINWOHNERN							GEMEINDEN MIT 200 000 BIS UNTER 500 000 EINWOHNERN						
A	103	59	A	109	85	12	12	7	5
B	113	61	B	449	92	33	324	48	276
C	6225	4509	C	47842	41114	2804	3924	2620	1304
D	55,23	73,34	34,58	.	.	.	D	106,63	447,69	85,10	12,11	54,47	4,73
E	0,96	9,09	0,96	.	.	.	E	1,00	3,52	3,00	1,00	1,00	1,88
F	656,42	249,14	656,42	.	.	.	F	3179,44	3179,44	920,00	150,00	125,00	150,00
GEMEINDEN MIT 10 000 BIS UNTER 20 000 EINWOHNERN							GEMEINDEN MIT 500 000 EINWOHNERN UND MEHR						
A	95	53	26	16	.	9	A
B	102	54	22	27	.	5	B
C	7927	5182	1028	1716	.	26	C
D	77,54	95,70	47,74	64,67	84,03	5,18	D
E	1,09	3,86	10,00	1,09	37,31	1,09	E
F	950,91	950,91	147,69	174,29	174,29	27,50	F
GEMEINDEN MIT 20 000 BIS UNTER 50 000 EINWOHNERN							INSGESAMT						
A	94	63	24	7	.	6	A	657	426	171	60	18	33
B	180	78	48	54	.	54	B	1203	430	269	504	106	120
C	11170	8026	1403	1741	.	1696	C	85331	67848	9275	8208	2403	4430
D	62,09	103,30	29,10	32,24	.	31,55	D	70,91	157,93	34,45	16,27	22,72	36,92
E	1,86	7,46	1,86	18,00	.	18,00	E	0,38	3,52	0,38	1,00	1,08	1,00
F	290,00	290,00	166,67	175,00	.	35,00	F	3179,44	3179,44	920,00	175,00	174,29	125,00
SACHSEN-ANHALT													
GEMEINDEN UNTER 2 000 EINWOHNERN							GEMEINDEN MIT 50 000 BIS UNTER 100 000 EINWOHNERN						
A	560	512	28	20	13	.	A	93	86	.	7	5	.
B	601	460	64	77	66	.	B	70	54	.	15	12	.
C	22629	19805	1477	1347	1178	.	C	6284	5626	.	658	480	.
D	37,64	43,04	23,05	17,53	17,78	16,20	D	90,35	103,77	.	42,89	38,65	.
E	3,33	3,33	4,00	6,00	6,23	6,00	E
F	190,00	190,00	78,00	50,00	50,00	18,00	F
GEMEINDEN MIT 2 000 BIS UNTER 5 000 EINWOHNERN							GEMEINDEN MIT 100 000 BIS UNTER 200 000 EINWOHNERN						
A	267	234	15	18	13	5	A
B	290	208	38	44	42	2	B
C	15030	12888	665	1476	1432	45	C
D	51,76	61,99	17,31	33,55	34,30	19,79	D
E	3,00	3,00	3,50	10,00	10,00	14,00	E
F	230,00	230,00	32,00	65,00	61,05	65,00	F
GEMEINDEN MIT 5 000 BIS UNTER 10 000 EINWOHNERN							GEMEINDEN MIT 200 000 BIS UNTER 500 000 EINWOHNERN						
A	118	107	5	6	6	.	A	150	144
B	99	74	4	21	21	.	B	342	122
C	4946	4512	141	293	293	.	C	27253	19611
D	50,04	61,02	35,56	14,00	14,00	.	D	79,65	161,25	.	34,05	34,05	.
E	7,00	8,14	10,00	7,00	7,00	.	E	5,00	5,00	.	12,50	12,50	.
F	170,00	170,00	96,15	47,00	47,00	.	F	616,70	616,70	.	174,35	174,35	.
GEMEINDEN MIT 10 000 BIS UNTER 20 000 EINWOHNERN							GEMEINDEN MIT 500 000 EINWOHNERN UND MEHR						
A	98	82	A
B	130	104	B
C	6376	5441	C
D	49,17	52,48	.	18,59	18,16	.	D
E	5,00	6,92	.	5,00	5,00	.	E
F	204,75	204,75	.	45,00	45,00	.	F
GEMEINDEN MIT 20 000 BIS UNTER 50 000 EINWOHNERN							INSGESAMT						
A	337	306	15	16	14	.	A	1623	1471	68	84	64	.
B	319	233	28	58	56	.	B	1851	1255	144	452	433	.
C	21056	18881	878	1297	1271	.	C	103574	86765	3987	12822	12379	.
D	66,01	81,00	31,81	22,26	22,53	.	D	55,97	69,15	27,70	28,36	28,56	21,45
E	5,00	5,00	6,67	10,50	11,67	.	E	3,00	3,00	3,50	5,00	5,00	6,00
F	353,11	353,11	79,42	50,00	50,00	.	F	616,70	616,70	150,06	174,35	174,35	65,00

1 KAUFWERTE FUER BAULAND 3.V.J.1999 NACH BAULANDARTEN, LAENDERN UND GEMEINDEGROESSENKLASSEN

BAU- LAND- ARTEN INS- GESAMT	BAU- REIFES LAND	ROH- BAU- LAND	SONST. BAULAND ZUSAMMEN	INDU- STRIE- LAND	LAND FUER VER- KEHRS- ZWECKE	FREI- FLAE- CHEN	BAU- LAND- ARTEN INS- GESAMT	BAU- REIFES LAND	ROH- BAU- LAND	SONST. BAULAND ZUSAMMEN	INDU- STRIE- LAND	LAND FUER VER- KEHRS- ZWECKE	FREI- FLAE- CHEN	
SCHLESWIG-HOLSTEIN														
GEMEINDEN UNTER 2 000 EINWOHNERN							GEMEINDEN MIT 50 000 BIS UNTER 100 000 EINWOHNERN							
A	590	402	163	25	12	.	A	32	27	
B	888	356	429	103	88	.	B	42	17	
C	52277	40506	9044	2727	2227	.	C	4397	3359	
D	58,90	113,85	21,10	26,42	25,33	4,43	D	104,88	193,56	
E	1,06	7,05	1,06	2,50	2,97	2,50	E	33,00	68,08	
F	987,36	987,36	90,00	194,44	180,00	20,00	F	622,51	622,51	
GEMEINDEN MIT 2 000 BIS UNTER 5 000 EINWOHNERN							GEMEINDEN MIT 100 000 BIS UNTER 200 000 EINWOHNERN							
A	307	244	52	11	9	.	A	
B	549	225	285	39	27	.	B	
C	37088	29255	6630	1203	1183	.	C	
D	67,57	129,91	23,26	31,07	44,46	.	D	
E	1,53	25,00	4,77	1,53	11,00	.	E	
F	459,56	459,56	81,50	98,00	98,00	.	F	
GEMEINDEN MIT 5 000 BIS UNTER 10 000 EINWOHNERN							GEMEINDEN MIT 200 000 BIS UNTER 500 000 EINWOHNERN							
A	132	111	A	19	17	
B	263	175	B	22	21	
C	23371	20531	C	5008	4888	
D	88,70	117,07	36,43	26,61	33,51	.	D	227,45	232,64	
E	8,00	30,00	9,00	8,00	20,00	.	E	81,65	81,65	
F	1242,99	1242,99	85,40	105,00	105,00	.	F	340,00	340,00	
GEMEINDEN MIT 10 000 BIS UNTER 20 000 EINWOHNERN							GEMEINDEN MIT 500 000 EINWOHNERN UND MEHR							
A	162	148	A	
B	266	108	B	
C	31379	21852	C	
D	118,02	202,04	61,92	49,38	49,38	.	D	
E	11,25	58,00	49,00	11,25	11,25	.	E	
F	474,49	474,49	70,00	80,23	80,23	.	F	
GEMEINDEN MIT 20 000 BIS UNTER 50 000 EINWOHNERN							INSGESAMT							
A	96	79	.	.	.	2	A	1338	1028	239	71	51	12	8
B	146	71	.	.	.	1	B	2176	974	929	274	235	23	16
C	19750	14373	.	.	.	C	173271	134764	27043	11464	10834	73	557	
D	135,25	203,16	.	81,65	82,20	D	79,63	138,41	29,12	41,91	46,11	3,23	34,94	
E	15,00	26,19	.	25,00	42,50	E	1,06	7,05	1,06	1,53	2,97	1,53	5,00	
F	814,07	814,07	.	190,00	190,00	F	1242,99	1242,99	300,00	194,44	190,00	30,00	194,44	
THUERINGEN														
GEMEINDEN UNTER 2 000 EINWOHNERN							GEMEINDEN MIT 50 000 BIS UNTER 100 000 EINWOHNERN							
A	275	222	31	22	20	.	A	40	
B	348	225	82	41	39	.	B	40	
C	11096	9055	924	1118	1110	.	C	4222	
D	31,89	40,26	11,21	27,49	28,79	.	D	104,42	106,80	.	107,72	.	.	
E	1,08	1,08	2,00	2,00	2,00	.	E	3,50	3,50	.	50,00	.	.	
F	230,00	230,00	93,46	66,00	66,00	.	F	380,43	380,43	.	220,16	.	.	
GEMEINDEN MIT 2 000 BIS UNTER 5 000 EINWOHNERN							GEMEINDEN MIT 100 000 BIS UNTER 200 000 EINWOHNERN							
A	244	185	36	23	21	.	A	35	26	
B	396	218	27	151	151	.	B	34	27	
C	13697	8458	810	4428	4426	.	C	5572	4948	
D	34,57	38,81	29,68	29,34	29,38	.	D	161,76	183,99	85,61	.	.	.	
E	1,45	1,45	6,25	3,32	3,32	.	E	
F	189,00	189,00	76,30	60,00	60,00	.	F	
GEMEINDEN MIT 5 000 BIS UNTER 10 000 EINWOHNERN							GEMEINDEN MIT 200 000 BIS UNTER 500 000 EINWOHNERN							
A	133	95	6	32	30	.	A	95	91	
B	198	83	9	107	107	.	B	93	57	
C	6555	4983	262	1310	1305	.	C	12246	10510	
D	33,04	59,98	30,74	12,26	12,25	.	D	131,20	183,08	
E	3,40	6,07	9,45	3,40	3,40	.	E	
F	173,50	173,50	59,52	60,00	60,00	.	F	
GEMEINDEN MIT 10 000 BIS UNTER 20 000 EINWOHNERN							GEMEINDEN MIT 500 000 EINWOHNERN UND MEHR							
A	91	67	10	14	14	.	A	
B	121	60	12	49	49	.	B	
C	5591	4407	324	860	860	.	C	
D	46,37	73,34	27,95	17,59	17,59	.	D	
E	4,00	4,00	9,23	8,00	8,00	.	E	
F	178,75	178,75	75,00	60,00	60,00	.	F	
GEMEINDEN MIT 20 000 BIS UNTER 50 000 EINWOHNERN							INSGESAMT							
A	198	146	31	21	19	.	A	1111	864	126	121	109	.	.
B	217	118	29	71	70	.	B	1448	823	199	427	421	.	.
C	15484	10267	1959	3257	3240	.	C	74462	56345	6054	12063	11607	.	.
D	71,34	87,19	68,38	46,11	46,12	.	D	51,41	68,47	30,45	28,27	27,58	77,02	.
E	3,00	7,00	14,05	3,00	3,00	.	E	1,08	1,08	2,00	2,00	2,00	2,00	.
F	209,60	209,60	200,00	135,00	135,00	.	F	929,20	929,20	200,00	220,16	176,84	220,16	.

1 KAUFWERTE FUER BAULAND 3.V.J.1999 NACH BAULANDARTEN, LAENDERN UND GEMEINDEGROESSENKLASSEN

BAU- LAND- ARTEN INS- GESAMT	BAU- REIFES LAND	ROH- BAU- LAND	SONST. BAULAND ZUSAMMEN	INDU- STRIE- LAND	LAND FUER VER- KEHRS- ZWECKE	FREI- FLAE- CHEN	BAU- LAND- ARTEN INS- GESAMT	BAU- REIFES LAND	ROH- BAU- LAND	SONST. BAULAND ZUSAMMEN	INDU- STRIE- LAND	LAND FUER VER- KEHRS- ZWECKE	FREI- FLAE- CHEN
STADTSTAATEN													
BERLIN-WEST							BREMEN						
A	A
B	B
C	C
D	D	123,65	128,57
E	E
F	F
BERLIN-OST							HAMBURG						
A	A
B	B
C	369,89	365,54	C
D	D
E	E
F	F
BERLIN													
A	19	17	A
B	17	16	B
C	12221	11866	C
D	729,53	747,38	D
E	E
F	F

1 KAUFWERTE FUER BAULAND 3.V.J.1999 NACH BAULANDARTEN, LAENDERN UND GEMEINDEGROESSENKLASSEN

BAU- LAND- ARTEN INS- GESAMT	BAU- REIFES LAND	ROH- BAU- LAND	SONST. BAULAND ZUSAMMEN	INDU- STRIE- LAND	LAND FUER VER- KEHRS- ZWECKE	FREI- FLAE- CHEN	BAU- LAND- ARTEN INS- GESAMT	BAU- REIFES LAND	ROH- BAU- LAND	SONST. BAULAND ZUSAMMEN	INDU- STRIE- LAND	LAND FUER VER- KEHRS- ZWECKE	FREI- FLAE- CHEN
FRUEHERES BUNDESGBIET													
GEMEINDEN UNTER 2000 EINWOHNERN							GEMEINDEN MIT 50 000 BIS UNTER 100 000 EINWOHNERN						
A	3957	3181	542	234	126	98	A	1090	963	69	58	52	.
B	5171	2648	1729	795	598	181	B	1128	709	137	282	264	.
C	288132	236557	32251	19324	17339	1469	C	175235	148029	13290	13915	13041	.
D	55,72	89,35	18,66	24,31	28,97	8,13	D	155,28	208,67	96,87	49,36	49,42	.
E	0,92	1,35	0,92	1,50	1,50	1,50	E	4,24	4,24	20,00	7,50	7,50	.
F	1725,00	1725,00	400,00	249,29	249,29	150,00	F	1002,85	1002,85	300,00	436,55	436,55	.
GEMEINDEN MIT 2 000 BIS UNTER 5 000 EINWOHNERN							GEMEINDEN MIT 100 000 BIS UNTER 200 000 EINWOHNERN						
A	3231	2641	398	192	152	31	A	626	570	19	37	34	.
B	3692	2128	939	625	567	38	B	906	542	59	304	302	.
C	346348	287196	32748	26404	25098	568	C	209652	185788	5167	18697	18546	.
D	93,80	134,95	34,86	42,25	44,24	14,91	D	231,49	342,56	87,43	61,46	61,51	.
E	0,90	5,00	2,00	0,90	5,00	0,90	E	6,12	6,12	25,00	8,97	8,97	.
F	1000,00	1000,00	642,11	373,13	373,13	350,00	F	1141,50	1141,50	505,88	759,01	759,01	.
GEMEINDEN MIT 5 000 BIS UNTER 10 000 EINWOHNERN							GEMEINDEN MIT 200 000 BIS UNTER 500 000 EINWOHNERN						
A	3148	2675	276	197	159	26	A	327	301	9	17	17	.
B	3958	2327	958	673	593	16	B	301	259	10	32	32	.
C	401885	324359	41150	36377	33940	465	C	108972	102195	1416	5361	5361	.
D	101,53	139,37	42,94	54,07	57,24	28,83	D	362,13	394,90	146,63	165,06	165,06	.
E	0,30	5,00	3,00	0,30	0,30	0,55	E	35,90	70,00	100,00	35,90	35,90	.
F	1242,99	1242,99	305,00	368,43	368,43	200,00	F	1350,00	1350,00	241,94	260,00	260,00	.
GEMEINDEN MIT 10 000 BIS UNTER 20 000 EINWOHNERN							GEMEINDEN MIT 500 000 EINWOHNERN UND MEHR						
A	4086	3640	251	195	158	.	A	147	129	.	18	15	.
B	4720	2979	1029	711	683	.	B	212	109	.	103	60	.
C	559200	465910	49584	43706	42790	.	C	90400	70411	.	23628	20829	.
D	118,48	156,39	48,16	61,47	62,64	31,73	D	443,45	648,16	.	228,45	345,16	.
E	3,06	5,00	3,06	3,75	3,75	5,00	E	40,00	110,00	.	40,00	82,57	.
F	1556,42	1556,42	532,51	640,88	640,88	200,00	F	3005,01	3005,01	.	1160,78	1160,78	.
GEMEINDEN MIT 20 000 BIS UNTER 50 000 EINWOHNERN							INSGESAMT						
A	3378	3045	119	214	179	28	A	19990	17145	1683	1162	892	222
B	4186	2512	593	1081	1040	24	B	24275	14214	5455	4606	4140	283
C	579562	465272	42366	71924	70773	786	C	2763026	2285718	217973	259336	247715	4230
D	138,45	185,19	71,43	66,56	68,03	32,37	D	113,82	160,81	39,96	56,30	59,83	14,96
E	2,00	7,50	5,00	2,00	5,91	2,00	E	0,30	1,35	0,92	0,30	0,30	0,55
F	1250,00	1250,00	490,72	636,46	636,46	320,00	F	3005,01	3005,01	642,11	1160,78	1160,78	350,00
NEUE LAENDER UND BERLIN-OST													
GEMEINDEN UNTER 2000 EINWOHNERN							GEMEINDEN MIT 50 000 BIS UNTER 100 000 EINWOHNERN						
A	2269	1880	263	126	51	.	A	430	392	13	25	18	.
B	3318	1839	750	729	167	.	B	535	299	124	113	105	.
C	113543	95635	10560	7347	6524	.	C	39158	31020	4521	3617	2851	.
D	34,22	52,01	14,07	10,08	38,97	1,46	D	73,17	103,88	36,47	32,13	27,27	102,24
E	0,20	1,00	0,72	0,20	2,00	0,20	E	3,50	3,50	15,90	17,17	17,17	30,00
F	466,90	466,90	140,00	166,72	166,72	55,00	F	566,67	566,67	181,39	220,16	160,00	220,16
GEMEINDEN MIT 2 000 BIS UNTER 5 000 EINWOHNERN							GEMEINDEN MIT 100 000 BIS UNTER 200 000 EINWOHNERN						
A	1310	1096	142	72	53	.	A
B	1814	1237	245	332	303	.	B
C	141717	118851	11305	11560	10845	.	C
D	78,11	96,08	46,07	34,83	35,85	16,13	D	143,12	164,75	74,83	97,90	.	.
E	0,38	1,45	0,38	0,90	1,08	0,90	E	3,20	10,72	3,20	6,69	.	.
F	547,45	547,45	286,13	300,00	300,00	100,00	F	800,00	800,00	229,14	140,00	.	.
GEMEINDEN MIT 5 000 BIS UNTER 10 000 EINWOHNERN							GEMEINDEN MIT 200 000 BIS UNTER 500 000 EINWOHNERN						
A	744	617	76	51	44	.	A	430	382	22	26	11	9
B	843	528	128	187	163	.	B	1115	311	245	558	233	48
C	56031	48921	3273	3837	3776	.	C	100100	79439	7981	12680	8725	2623
D	66,48	92,68	25,56	20,52	23,15	2,33	D	89,81	255,05	32,57	22,72	37,38	54,12
E	0,96	1,14	0,96	1,00	3,40	1,00	E	1,00	3,52	3,00	1,00	12,50	1,88
F	656,42	380,00	656,42	170,00	170,00	30,30	F	3179,44	3179,44	920,00	176,84	176,84	125,00
GEMEINDEN MIT 10 000 BIS UNTER 20 000 EINWOHNERN							GEMEINDEN MIT 500 000 EINWOHNERN UND MEHR						
A	671	539	73	59	39	.	A
B	937	604	185	148	135	.	B
C	77974	63614	7076	7283	7180	.	C
D	83,19	105,33	38,18	49,18	53,05	6,64	D	369,89	365,54
E	1,00	3,86	1,62	1,00	3,00	1,00	E
F	950,91	950,91	338,25	396,18	396,18	30,00	F
GEMEINDEN MIT 20 000 BIS UNTER 50 000 EINWOHNERN							INSGESAMT						
A	1097	952	80	65	47	.	A	7103	5979	694	430	265	141
B	1651	1016	226	408	343	.	B	10360	5943	1928	2489	1460	715
C	98930	83362	5900	9668	7618	.	C	650296	540217	52656	57422	48845	6257
D	59,93	82,04	26,05	23,69	22,20	28,54	D	62,77	90,91	27,31	23,07	33,46	8,75
E	0,25	1,00	1,86	0,25	3,00	0,25	E	0,20	1,00	0,38	0,20	1,08	0,20
F	412,93	412,93	200,00	175,00	138,76	120,00	F	3179,44	3179,44	1132,08	396,18	396,18	220,16

2 KAUFWERTE FUER BAULAND 3.V.J.1999 NACH BAULANDARTEN, LAENDERN UND BAUGEBIETEN

BAU- LAND- ARTEN INS- GESAMT	BAU- REIFES LAND	ROH- BAU- LAND	SONST. BAULAND ZUSAMMEN	INDU- STRIE- LAND	LAND FUER VER- KEHRS- ZWECKE	FREI- FLAE- CHEN	BAU- LAND- ARTEN INS- GESAMT	BAU- REIFES LAND	ROH- BAU- LAND	SONST. BAULAND ZUSAMMEN	INDU- STRIE- LAND	LAND FUER VER- KEHRS- ZWECKE	FREI- FLAE- CHEN
DEUTSCHLAND													
GESCHAFTSGEBIET							WOHNGBIET INSGESAMT						
A 105	86	7	12	.	6	.	A 18493	17243	1130	120	7	82	31
B 252	204	34	14	.	9	.	B 16899	13001	3467	431	2	84	345
C 50220	48657	716	848	.	465	.	C 2358496	2180295	170834	7367	93	2687	4586
D 198,92	238,51	20,94	59,35	.	51,93	.	D 139,57	167,71	49,27	17,10	43,79	32,11	13,30
E 10,00	19,90	10,00	21,50	.	21,50	.	E 0,25	1,14	0,72	0,25	10,62	0,25	1,88
F 3179,44	3179,44	131,58	120,00	.	120,00	.	F 2892,56	2892,56	1132,08	320,00	80,00	320,00	150,00
GESCHAFTSGEBIET MIT WOHNGBIET GEMISCHT							INDUSTRIEGEBIET						
A 927	836	58	33	10	16	.	A 1730	359	234	1137	1093	38	6
B 1103	917	138	49	28	4	17	B 8979	1816	1587	5576	5430	117	29
C 138948	127703	6164	5081	3989	192	900	C 409173	89435	25269	294469	287720	4831	1918
D 125,95	139,28	44,80	104,26	143,88	43,89	54,10	D 45,57	49,25	15,92	52,81	52,98	41,24	66,71
E 2,04	2,50	2,04	12,00	34,64	13,50	12,00	E 0,30	1,00	0,92	0,30	0,30	4,00	2,62
F 3005,01	3005,01	343,20	537,63	537,63	200,00	175,00	F 1160,78	599,93	175,60	1160,78	1160,78	125,00	127,01
WOHNGBIET IN GESCHLOSSENER BAUWEISE							DORFGEBIET						
A 1586	1527	47	12	.	9	.	A 5838	4600	948	290	44	221	25
B 1270	1108	153	9	.	5	.	B 7401	4219	2157	1025	139	784	103
C 234047	227891	5906	251	.	213	.	C 456486	379846	67646	8994	4703	2312	1979
D 184,23	205,59	38,51	29,43	.	41,93	.	D 61,68	90,04	31,36	8,77	33,95	2,95	19,21
E 3,00	11,00	4,98	3,00	.	3,00	.	E 0,20	1,00	0,38	0,20	2,00	0,20	1,00
F 1625,24	1625,24	1132,08	200,00	.	200,00	.	F 1152,74	1152,74	418,60	350,00	115,00	350,00	194,44
WOHNGBIET IN OFFENER BAUWEISE							INSGESAMT						
A 16907	15716	1083	108	7	73	28	A 27093	23124	2377	1592	1157	363	72
B 15628	11892	3314	422	2	79	341	B 34634	20156	7383	7095	5600	998	497
C 2124449	1952404	164928	7116	93	2474	4549	C 3413322	2825935	270629	316758	296560	10487	9712
D 135,94	164,17	49,77	16,85	43,79	31,48	13,32	D 98,55	140,20	36,66	44,64	52,96	10,51	19,53
E 0,25	1,14	0,72	0,25	10,62	0,25	1,88	E 0,20	1,00	0,38	0,20	0,30	0,20	1,00
F 2892,56	2892,56	920,00	320,00	80,00	320,00	150,00	F 3179,44	3179,44	1132,08	1160,78	1160,78	350,00	194,44
BADEN-WUERTTEMBERG													
GESCHAFTSGEBIET							WOHNGBIET INSGESAMT						
A 12	11	A 2084	1951	123	10	.	7	.
B 14	13	B 1552	1309	195	48	.	6	.
C 2973	2951	C 411410	395037	13196	3177	.	520	.
D 217,63	221,01	D 265,01	301,67	67,77	65,88	.	85,75	.
E 72,00	72,00	E 15,00	15,00	15,00	16,00	.	25,00	.
F 2467,53	2467,53	F 2892,56	2892,56	296,07	320,00	.	320,00	.
GESCHAFTSGEBIET MIT WOHNGBIET GEMISCHT							INDUSTRIEGEBIET						
A 49	45	A 157	39	15	103	101	.	.
B 77	70	B 531	130	45	356	339	.	.
C 15673	15398	C 62115	12732	1480	47903	46121	.	.
D 203,56	219,69	D 117,02	97,79	33,07	134,61	135,95	.	.
E 12,00	30,00	E 12,00	48,50	16,34	12,00	12,00	.	.
F 800,00	800,00	F 1160,78	423,73	150,00	1160,78	1160,78	.	.
WOHNGBIET IN GESCHLOSSENER BAUWEISE							DORFGEBIET						
A 358	344	14	A 457	359	90	8	.	.	.
B 252	230	21	B 442	240	154	48	.	.	.
C 70068	69326	742	C 60432	51778	7440	1215	.	.	.
D 278,54	301,09	34,83	D 136,69	215,72	48,39	25,11	.	.	.
E 17,00	33,16	17,00	E 10,00	15,00	10,00	11,87	.	.	.
F 1384,62	1384,62	162,53	F 1152,74	1152,74	185,18	110,00	.	.	.
WOHNGBIET IN OFFENER BAUWEISE							INSGESAMT						
A 1726	1607	109	10	.	7	.	A 2759	2405	228	126	104	9	13
B 1301	1079	173	48	.	6	.	B 2616	1763	393	460	347	8	104
C 341342	325710	12454	3177	.	520	.	C 552604	477894	22116	52593	46571	650	5372
D 262,39	301,80	71,81	65,88	.	85,75	.	D 211,24	271,05	56,24	114,42	134,13	80,92	51,45
E 15,00	15,00	15,00	16,00	.	25,00	.	E 10,00	15,00	10,00	11,87	12,00	25,00	11,87
F 2892,56	2892,56	296,07	320,00	.	320,00	.	F 2892,56	2892,56	296,07	1160,78	1160,78	320,00	150,00
BAYERN													
GESCHAFTSGEBIET							WOHNGBIET INSGESAMT						
A	A 978	893
B	B 820	708
C	C 182142	171516
D	D 222,08	242,25	95,34
E	E 7,40	10,00	12,20
F	F 1556,42	1556,42	642,11
GESCHAFTSGEBIET MIT WOHNGBIET GEMISCHT							INDUSTRIEGEBIET						
A	A 37	.	.	33	33	.	.
B	B 150	.	.	99	99	.	.
C	C 16750	.	.	11550	11550	.	.
D 221,10	221,34	D 111,36	.	.	116,28	116,28	.	.
E 70,00	70,00	E 11,00	.	.	11,00	11,00	.	.
F 622,84	622,84	F 495,00	.	.	495,00	495,00	.	.
WOHNGBIET IN GESCHLOSSENER BAUWEISE							DORFGEBIET						
A 103	103	A 589	454	126	9	8	.	.
B 81	81	B 495	349	118	28	27	.	.
C 16714	16714	C 79438	64316	12793	2329	2310	.	.
D 205,31	205,31	D 160,54	184,26	108,52	83,55	84,47	.	.
E 21,85	21,85	E 8,50	15,60	8,50	36,00	49,85	.	.
F 900,00	900,00	F 954,20	954,20	359,89	115,00	115,00	.	.
WOHNGBIET IN OFFENER BAUWEISE							INSGESAMT						
A 875	790	A 1617	1360	212	45	41	.	.
B 739	627	B 1479	1073	278	128	127	.	.
C 165427	154801	C 281193	239869	27409	13916	13860	.	.
D 223,92	247,04	95,34	D 190,14	223,54	98,72	108,59	109,42	.	.
E 7,40	10,00	12,20	E 7,40	10,00	8,50	7,40	11,00	.	.
F 1556,42	1556,42	642,11	F 1556,42	1556,42	642,11	495,00	495,00	.	.

2 KAUFWERTE FUER BAULAND 3.V.J.1999 NACH BAULANDARTEN, LAENDERN UND BAUGEBIETEN

BAU- LAND- ARTEN INS- GESAMT	BAU- REIFES LAND	ROH- BAU- LAND	SONST. BAULAND ZUSAMMEN	INDU- STRIE- LAND	LAND FUER VER- KEHRS- ZWECKE	FREI- FLAE- CHEN	BAU- LAND- ARTEN INS- GESAMT	BAU- REIFES LAND	ROH- BAU- LAND	SONST. BAULAND ZUSAMMEN	INDU- STRIE- LAND	LAND FUER VER- KEHRS- ZWECKE	FREI- FLAE- CHEN
BERLIN-WEST													
GESCHAEFTSGEBIET						WOHNGBIET INSGESAMT							
A	A
B	B
C	C
D	D
E	E
F	F
GESCHAEFTSGEBIET MIT WOHNGBIET GEMISCHT						INDUSTRIEGEBIET							
A	A
B	B
C	C
D	D
E	E
F	F
WOHNGBIET IN GESCHLOSSENER BAUWEISE						DORFGEBIET							
A	A
B	B
C	C
D	D
E	E
F	F
WOHNGBIET IN OFFENER BAUWEISE						INSGESAMT							
A	A
B	B
C	C
D	D
E	E
F	F
BERLIN-OST													
GESCHAEFTSGEBIET						WOHNGBIET INSGESAMT							
A	A
B	B
C	C
D	D	369,89	365,54
E	E	92,31	92,31
F	F	1132,08	824,40
GESCHAEFTSGEBIET MIT WOHNGBIET GEMISCHT						INDUSTRIEGEBIET							
A	A
B	B
C	C
D	D
E	E
F	F
WOHNGBIET IN GESCHLOSSENER BAUWEISE						DORFGEBIET							
A	A
B	B
C	C
D	409,81	410,62	.	.	.	D
E	92,31	92,31	.	.	.	E
F	1132,08	824,40	.	.	.	F
WOHNGBIET IN OFFENER BAUWEISE						INSGESAMT							
A	A
B	B
C	C
D	D	369,89	365,54
E	E	92,31	92,31
F	F	1132,08	824,40
BERLIN													
GESCHAEFTSGEBIET						WOHNGBIET INSGESAMT							
A	A	19	17
B	B	17	16
C	C	12221	11866
D	D	729,53	747,38
E	E	92,31	92,31
F	F	1200,59	1200,59
GESCHAEFTSGEBIET MIT WOHNGBIET GEMISCHT						INDUSTRIEGEBIET							
A	A
B	B
C	C
D	D
E	E
F	F
WOHNGBIET IN GESCHLOSSENER BAUWEISE						DORFGEBIET							
A	13	11	.	.	.	A
B	11	11	.	.	.	B
C	9504	9149	.	.	.	C
D	833,99	869,61	.	.	.	D
E	92,31	92,31	.	.	.	E
F	1200,59	1200,59	.	.	.	F
WOHNGBIET IN OFFENER BAUWEISE						INSGESAMT							
A	6	6	.	.	.	A	19	17
B	5	5	.	.	.	B	17	16
C	2717	2717	.	.	.	C	12221	11866
D	507,26	507,26	.	.	.	D	729,53	747,38
E	262,81	262,81	.	.	.	E	92,31	92,31
F	900,00	900,00	.	.	.	F	1200,59	1200,59

2 KAUFWERTE FUER BAULAND 3.V.J.1999 NACH BAULANDARTEN, LAENDERN UND BAUGEBIETEN

BAU- LAND- ARTEN INS- GESAMT	BAU- REIFES LAND	ROH- BAU- LAND	SONST. BAULAND ZUSAMMEN	INDU- STRIE- LAND	LAND FUER VER- KEHRS- ZWECKE	FREI- FLAE- CHEN	BAU- LAND- ARTEN INS- GESAMT	BAU- REIFES LAND	ROH- BAU- LAND	SONST. BAULAND ZUSAMMEN	INDU- STRIE- LAND	LAND FUER VER- KEHRS- ZWECKE	FREI- FLAE- CHEN
BRANDENBURG													
GESCHAFTSGEBIET							WOHNGEBIET INSGESAMT						
A	14	13	A	1391	1351
B	28	25	B	1158	1077
C	4470	4242	C	177604	168323
D	160,91	167,15	D	153,32	156,35	113,39	.	.	.
E	25,00	25,00	E	3,00	3,00	19,85	.	.	.
F	367,06	367,06	F	800,00	800,00	338,25	.	.	.
GESCHAFTSGEBIET MIT WOHNGEBIET GEMISCHT							INDUSTRIEGEBIET						
A	230	216	A	101	41
B	303	248	B	757	460
C	19667	17535	C	39380	20815
D	64,85	70,59	40,23	.	.	.	D	51,99	45,21	62,54	62,59	.	.
E	2,50	2,50	19,94	.	.	.	E	1,00	1,00	3,00	3,00	.	.
F	350,00	350,00	91,00	.	.	.	F	396,18	219,54	396,18	396,18	.	.
WOHNGEBIET IN GESCHLOSSENER BAUWEISE							DORFGEBIET						
A	13	13	A	791	751	35	5	.	.
B	5	5	B	924	810	108	5	.	.
C	1008	1008	C	43120	40196	2871	53	.	.
D	224,00	224,00	D	46,68	49,60	26,53	10,39	.	.
E	40,00	40,00	E	1,00	1,00	2,43	4,00	.	.
F	751,30	751,30	F	377,62	377,62	274,05	50,00	.	.
WOHNGEBIET IN OFFENER BAUWEISE							INSGESAMT						
A	1378	1338	A	2527	2372	86	69	59	.
B	1154	1072	B	3171	2621	242	308	298	.
C	176595	167314	C	284241	251110	14231	18899	18567	.
D	153,04	156,07	113,39	.	.	.	D	89,65	95,80	58,82	61,45	62,34	15,43
E	3,00	3,00	19,85	.	.	.	E	1,00	1,00	2,43	3,00	3,00	4,00
F	800,00	800,00	338,25	.	.	.	F	800,00	800,00	338,25	396,18	396,18	120,00
BREMEN													
GESCHAFTSGEBIET							WOHNGEBIET INSGESAMT						
A	A
B	B
C	C
D	D	124,76	126,19
E	E	7,45	7,45
F	F	409,48	409,48
GESCHAFTSGEBIET MIT WOHNGEBIET GEMISCHT							INDUSTRIEGEBIET						
A	A
B	B
C	C
D	D
E	E
F	F
WOHNGEBIET IN GESCHLOSSENER BAUWEISE							DORFGEBIET						
A	A
B	B
C	C
D	D
E	E
F	F
WOHNGEBIET IN OFFENER BAUWEISE							INSGESAMT						
A	A
B	B
C	C
D	124,76	126,19	D	123,65	128,57
E	7,45	7,45	E	7,45	7,45
F	409,48	409,48	F	409,48	409,48
HAMBURG													
GESCHAFTSGEBIET							WOHNGEBIET INSGESAMT						
A	A
B	B
C	C
D	D
E	E
F	F
GESCHAFTSGEBIET MIT WOHNGEBIET GEMISCHT							INDUSTRIEGEBIET						
A	A
B	B
C	C
D	D
E	E
F	F
WOHNGEBIET IN GESCHLOSSENER BAUWEISE							DORFGEBIET						
A	A
B	B
C	C
D	D
E	E
F	F
WOHNGEBIET IN OFFENER BAUWEISE							INSGESAMT						
A	A
B	B
C	C
D	D
E	E
F	F

2 KAUFWERTE FUER BAULAND 3.V.J.1999 NACH BAULANDARTEN, LAENDERN UND BAUGEBIETEN

BAU- LAND- ARTEN INS- GESAMT	BAU- REIFES LAND	ROH- BAU- LAND	SONST. BAULAND ZUSAMMEN	INDU- STRIE- LAND	LAND FUER VER- KEHRS- ZWECKE	FREI- FLAE- CHEN	BAU- LAND- ARTEN INS- GESAMT	BAU- REIFES LAND	ROH- BAU- LAND	SONST. BAULAND ZUSAMMEN	INDU- STRIE- LAND	LAND FUER VER- KEHRS- ZWECKE	FREI- FLAE- CHEN
HESSEN													
GESCHAFTSGEBIET							WOHNGEBIET INSGESAMT						
A	7	A	559	531	28	.	.	.
B	46	B	465	393	72	.	.	.
C	7809	C	104618	100697	3921	.	.	.
D	170,14	272,97	D	225,05	256,19	54,60	.	.	.
E	10,00	45,00	E	15,00	15,12	15,00	.	.	.
F	850,00	850,00	F	1477,14	1477,14	370,76	.	.	.
GESCHAFTSGEBIET MIT WOHNGEBIET GEMISCHT							INDUSTRIEGEBIET						
A	14	14	A	22	.	21	21	.	.
B	36	36	B	92	.	89	89	.	.
C	9720	9720	C	8469	.	6677	6677	.	.
D	266,62	266,62	D	92,42	.	75,32	75,32	.	.
E	48,21	48,21	E	15,43	.	15,43	15,43	.	.
F	1157,41	1157,41	F	599,93	.	436,55	436,55	.	.
WOHNGEBIET IN GESCHLOSSENER BAUWEISE							DORFGEBIET						
A	110	110	A	268	219	47	.	.	.
B	67	67	B	371	180	190	.	.	.
C	15815	15815	C	27769	23573	4175	.	.	.
D	237,01	237,01	D	74,77	130,67	22,00	.	.	.
E	52,52	52,52	E	4,34	5,00	11,86	.	.	.
F	950,00	950,00	F	942,80	942,80	418,60	.	.	.
WOHNGEBIET IN OFFENER BAUWEISE							INSGESAMT						
A	449	421	29	.	.	.	A	870	770	76	24	21	.
B	398	326	72	.	.	.	B	1010	641	274	96	89	.
C	88803	84883	3921	.	.	.	C	158386	143342	8219	6825	6677	.
D	223,05	260,12	54,60	.	.	.	D	156,78	223,77	30,01	71,25	75,32	.
E	15,00	15,12	15,00	.	.	.	E	4,34	5,00	10,00	4,34	15,43	.
F	1477,14	1477,14	370,76	.	.	.	F	1477,14	1477,14	418,60	436,55	436,55	.
MECKLENBURG-VORPOMMERN													
GESCHAFTSGEBIET							WOHNGEBIET INSGESAMT						
A	8	A	559	491	56	12	.	8
B	31	B	1187	441	729	17	.	11
C	1157	C	58405	46715	11492	198	.	123
D	36,78	D	49,21	105,95	15,76	11,91	.	11,51
E	19,90	E	0,25	1,14	0,72	0,25	.	0,25
F	83,54	F	342,47	342,47	150,00	100,00	.	100,00
GESCHAFTSGEBIET MIT WOHNGEBIET GEMISCHT							INDUSTRIEGEBIET						
A	33	19	9	.	.	.	A	12	.	9	8	.	.
B	67	21	32	.	.	.	B	213	.	184	181	.	.
C	5090	3012	220	.	.	.	C	3375	.	2127	1889	.	.
D	76,15	144,13	6,79	137,77	.	.	D	15,85	.	11,59	10,46	.	.
E	2,04	6,47	2,04	35,00	.	.	E	4,00	.	4,00	4,00	.	.
F	1036,79	1036,79	100,00	300,00	.	.	F	128,83	.	128,83	128,83	.	.
WOHNGEBIET IN GESCHLOSSENER BAUWEISE							DORFGEBIET						
A	255	235	14	6	.	.	A	557	315	174	68	.	61
B	241	193	44	4	.	.	B	1180	302	295	584	.	554
C	21296	20199	1055	43	.	.	C	31668	23849	6613	1206	.	597
D	88,34	104,40	24,20	10,60	.	.	D	26,83	79,08	22,41	2,07	.	1,08
E	3,00	12,96	4,98	3,00	.	.	E	0,20	3,43	1,10	0,20	.	0,20
F	342,47	342,47	50,00	20,00	.	.	F	450,00	450,00	286,13	55,00	.	55,00
WOHNGEBIET IN OFFENER BAUWEISE							INSGESAMT						
A	304	256	42	6	5	.	A	1169	832	241	96	15	71
B	946	247	686	13	10	.	B	2679	807	1073	798	202	568
C	37108	26516	10437	155	118	.	C	99695	75510	18754	5431	3889	963
D	39,24	107,16	15,22	12,33	11,67	.	D	37,22	93,57	17,48	6,80	19,27	1,70
E	0,25	1,14	0,72	0,25	0,25	.	E	0,20	1,14	0,72	0,20	4,00	0,20
F	280,00	280,00	150,00	100,00	100,00	.	F	1036,79	1036,79	286,13	300,00	300,00	100,00
NIEDERSACHSEN													
GESCHAFTSGEBIET							WOHNGEBIET INSGESAMT						
A	29	24	5	.	5	.	A	5051	4896	127	.	24	.
B	57	54	3	.	3	.	B	4759	3870	861	.	24	.
C	10862	10525	338	.	338	.	C	497303	457260	39294	.	641	.
D	190,20	194,64	111,11	111,11	.	.	D	104,51	118,15	45,66	26,87	26,49	.
E	50,00	50,00	60,00	60,00	.	.	E	3,00	4,24	3,00	5,00	5,00	.
F	1223,30	1223,30	120,00	120,00	.	.	F	1725,00	1725,00	186,72	200,00	200,00	.
GESCHAFTSGEBIET MIT WOHNGEBIET GEMISCHT							INDUSTRIEGEBIET						
A	91	88	A	444	177	12	255	243	11
B	104	100	B	2477	746	273	1458	1451	6
C	15751	15583	C	96289	29799	3851	62640	62448	142
D	151,06	155,56	D	38,88	39,95	14,12	42,96	43,05	23,33
E	30,00	30,00	E	5,00	5,00	10,00	5,00	5,00	15,00
F	636,99	636,99	F	759,01	498,26	45,00	759,01	759,01	50,00
WOHNGEBIET IN GESCHLOSSENER BAUWEISE							DORFGEBIET						
A	150	146	A	552	513	25	14	.	13
B	111	109	B	801	604	185	11	.	4
C	10957	10918	C	44014	37647	6081	285	.	145
D	98,80	100,53	D	54,94	62,28	32,83	25,07	.	37,31
E	17,00	17,00	E	5,00	5,00	5,00	15,00	.	15,00
F	287,25	287,25	F	307,55	307,55	190,00	145,00	.	145,00
WOHNGEBIET IN OFFENER BAUWEISE							INSGESAMT						
A	4901	4750	127	.	20	.	A	6167	5698	164	305	247	.
B	4648	3761	861	.	22	.	B	8198	5375	1319	1505	1463	.
C	486346	446342	39294	.	602	.	C	664219	550812	49226	64181	62775	.
D	104,64	118,66	45,66	27,76	27,49	.	D	81,02	102,48	37,33	42,66	42,90	34,72
E	3,00	4,24	3,00	5,00	5,00	.	E	3,00	4,24	3,00	5,00	5,00	5,00
F	1725,00	1725,00	186,72	200,00	200,00	.	F	1725,00	1725,00	190,00	759,01	759,01	200,00

2 KAUFWERTE FUER BAULAND 3.V.J.1999 NACH BAULANDARTEN, LAENDERN UND BAUGEBIETEN

BAU- LAND- ARTEN INS- GESAMT	BAU- REIFES LAND	ROH- BAU- LAND	SONST. BAULAND ZUSAMMEN	INDU- STRIE- LAND	LAND FUER VER- KEHRS- ZWECKE	FREI- FLAE- CHEN	BAU- LAND- ARTEN INS- GESAMT	BAU- REIFES LAND	ROH- BAU- LAND	SONST. BAULAND ZUSAMMEN	INDU- STRIE- LAND	LAND FUER VER- KEHRS- ZWECKE	FREI- FLAE- CHEN
NORDRHEIN-WESTFALEN													
GESCHAFTSGEBIET							WOHNGBIET INSGESAMT						
A	A	2323	2224	91	8	7	.
B	B	1950	1623	314	13	3	.
C	C	350901	333874	16528	500	250	.
D	D	179,99	205,73	52,65	38,92	90,99	.
E	E	12,00	20,00	12,00	24,00	24,00	.
F	F	1371,43	1371,43	316,89	200,00	200,00	.
GESCHAFTSGEBIET MIT WOHNGBIET GEMISCHT							INDUSTRIEGEBIET						
A	51	48	A	137	.	137	137	.	.
B	54	46	B	705	.	705	705	.	.
C	11765	11129	C	44928	.	44928	44928	.	.
D	218,74	243,11	D	63,75	.	63,75	63,75	.	.
E	30,00	30,00	E	6,00	.	6,00	6,00	.	.
F	3005,01	3005,01	F	269,77	.	269,77	269,77	.	.
WOHNGBIET IN GESCHLOSSENER BAUWEISE							DORFGBIET						
A	243	234	A	135	124
B	174	160	B	213	118
C	43094	41232	C	15971	13853
D	248,06	256,90	137,05	.	.	.	D	75,12	117,86	22,62	.	.	.
E	20,00	20,64	20,00	.	.	.	E	12,91	12,91	17,50	.	.	.
F	1250,00	1250,00	222,42	.	.	.	F	312,22	312,22	34,37	.	.	.
WOHNGBIET IN OFFENER BAUWEISE							INSGESAMT						
A	2080	1990	83	7	.	.	A	2646	2396	102	148	137	.
B	1776	1462	301	12	.	.	B	2921	1786	397	737	705	.
C	307807	292642	14823	342	.	.	C	423565	358856	18481	46227	44928	.
D	173,33	200,11	49,17	28,37	46,97	.	D	145,02	200,91	46,50	62,72	63,75	66,03
E	12,00	20,00	12,00	24,00	24,00	.	E	6,00	12,91	12,00	6,00	6,00	19,80
F	1371,43	1371,43	316,89	100,00	100,00	.	F	3005,01	3005,01	316,89	269,77	269,77	200,00
RHEINLAND-PFALZ													
GESCHAFTSGEBIET							WOHNGBIET INSGESAMT						
A	A	2857	2501	335	21	13	8
B	B	2303	1718	565	19	15	4
C	C	314465	269235	44894	335	251	84
D	D	136,57	156,71	79,44	17,38	16,40	21,19
E	E	2,00	4,91	2,00	2,00	2,00	3,00
F	F	1028,19	1028,19	505,88	135,00	135,00	50,00
GESCHAFTSGEBIET MIT WOHNGBIET GEMISCHT							INDUSTRIEGEBIET						
A	A	502	17	196	289	273	.
B	B	2328	55	1130	1143	1115	.
C	C	83244	11143	13825	58276	57858	.
D	194,53	224,57	87,00	188,36	189,43	.	D	35,75	203,15	12,23	50,98	51,90	18,89
E	20,00	20,00	20,61	66,30	66,30	.	E	0,30	15,00	0,92	0,30	0,30	8,00
F	1002,85	1002,85	343,20	537,63	537,63	.	F	640,88	400,00	175,60	640,88	640,88	70,00
WOHNGBIET IN GESCHLOSSENER BAUWEISE							DORFGBIET						
A	7	7	A	855	630	106	119	7	103
B	3	3	B	820	502	125	193	9	168
C	748	748	C	44392	39885	3142	1365	177	1107
D	242,14	242,14	D	54,14	79,38	25,16	7,08	19,06	6,59
E	200,00	200,00	E	0,55	1,35	2,00	0,55	5,00	0,55
F	353,04	353,04	F	695,08	695,08	114,85	350,00	70,00	350,00
WOHNGBIET IN OFFENER BAUWEISE							INSGESAMT						
A	2850	2494	335	21	13	8	A	4404	3312	657	435	285	131
B	2299	1715	565	19	15	4	B	5640	2416	1859	1366	1135	202
C	313717	268487	44894	335	251	84	C	479001	351785	65213	62002	60042	1720
D	136,43	156,55	79,44	17,38	16,40	21,19	D	84,92	145,63	35,08	45,39	52,91	8,53
E	2,00	4,91	2,00	2,00	2,00	3,00	E	0,30	1,35	0,92	0,30	0,30	0,55
F	1028,19	1028,19	505,88	135,00	135,00	50,00	F	1028,19	1028,19	505,88	640,88	640,88	350,00
SAARLAND													
GESCHAFTSGEBIET							WOHNGBIET INSGESAMT						
A	A	144	139	5	.	.	.
B	B	121	115	7	.	.	.
C	C	12989	12724	265	.	.	.
D	D	107,04	110,81	40,68	.	.	.
E	E	15,00	15,00	16,00	.	.	.
F	F	402,65	402,65	55,40	.	.	.
GESCHAFTSGEBIET MIT WOHNGBIET GEMISCHT							INDUSTRIEGEBIET						
A	A	5	.	5	5	.	.
B	B	38	.	38	38	.	.
C	C	1872	.	1872	1872	.	.
D	D	49,82	.	49,82	49,82	.	.
E	E	20,00	.	20,00	20,00	.	.
F	F	109,76	.	109,76	109,76	.	.
WOHNGBIET IN GESCHLOSSENER BAUWEISE							DORFGBIET						
A	A
B	B
C	C
D	D
E	E
F	F
WOHNGBIET IN OFFENER BAUWEISE							INSGESAMT						
A	A	151	141	5	5	.	.
B	B	176	132	7	38	.	.
C	C	15324	13187	265	1872	1872	.
D	106,43	110,29	40,68	.	.	.	D	87,17	100,14	40,68	49,82	49,82	.
E	15,00	15,00	16,00	.	.	.	E	15,00	15,00	16,00	20,00	20,00	.
F	402,65	402,65	55,40	.	.	.	F	402,65	402,65	55,40	109,76	109,76	.

2 KAUFWERTE FUER BAULAND 3.V.J.1999 NACH BAULANDARTEN, LAENDERN UND BAUGEBIETEN

BAU- LAND- ARTEN INS- GESAMT	BAU- REIFES LAND	ROH- BAU- LAND	SONST. BAULAND ZUSAMMEN	INDU- STRIE- LAND	LAND FUER VER- KEHRS- ZWECKE	FREI- FLAE- CHEN	BAU- LAND- ARTEN INS- GESAMT	BAU- REIFES LAND	ROH- BAU- LAND	SONST. BAULAND ZUSAMMEN	INDU- STRIE- LAND	LAND FUER VER- KEHRS- ZWECKE	FREI- FLAE- CHEN
SACHSEN													
GESCHAEFTSGEBIET							WOHNGEbiet INSGESAMT						
A	16	A	312	221	74	17	.	9
B	51	B	605	184	126	294	.	16
C	20773	C	41794	33729	6387	1679	.	350
D	404,92	404,92	D	69,13	183,33	50,54	5,71	.	22,20
E	28,58	28,58	E	1,00	3,52	1,86	1,00	.	1,00
F	3179,44	3179,44	F	1625,24	1625,24	920,00	150,00	.	40,00
GESCHAEFTSGEBIET MIT WOHNGEbiet GEMISCHT							INDUSTRIEGEBIET						
A	74	70	A	25	.	23	17	.	6
B	70	67	B	187	.	182	102	.	80
C	6639	6546	C	6981	.	6246	2301	.	3945
D	95,39	97,33	D	37,31	.	34,36	22,63	.	49,24
E	7,46	7,46	E	1,08	.	1,08	1,08	.	4,00
F	877,06	877,06	F	360,44	.	174,29	174,29	.	125,00
WOHNGEbiet IN GESCHLOSSENER BAUWEISE							DORFGEBIET						
A	157	154	A	230	117	96	17	.	16
B	128	126	B	291	122	142	27	.	23
C	27970	27698	C	9142	6064	2868	210	.	107
D	218,08	219,35	D	31,44	49,80	20,21	7,74	.	4,66
E	11,00	11,00	E	0,38	3,86	0,38	1,09	.	1,09
F	1625,24	1625,24	F	400,00	400,00	129,55	27,50	.	27,50
WOHNGEbiet IN OFFENER BAUWEISE							INSGESAMT						
A	155	67	A	657	426	171	60	.	33
B	476	58	B	1203	430	269	504	.	120
C	13825	6031	C	8531	67848	9275	8208	.	2403
D	29,02	104,51	49,16	5,71	22,20	4,77	D	70,91	157,93	34,45	16,27	.	22,72
E	1,00	3,52	1,86	1,00	1,00	1,88	E	0,38	3,52	0,38	1,00	.	1,08
F	920,00	450,00	920,00	150,00	40,00	150,00	F	3179,44	3179,44	920,00	175,00	.	174,29
SACHSEN-ANHALT													
GESCHAEFTSGEBIET							WOHNGEbiet INSGESAMT						
A	9	5	A	991	962	25	.	.	.
B	12	9	B	689	619	66	.	.	.
C	1376	1235	C	64910	62715	2069	.	.	.
D	113,45	131,07	D	94,23	101,34	31,17	.	.	.
E	13,97	54,94	E	3,00	3,00	4,00	.	.	.
F	371,43	371,43	F	616,70	616,70	150,06	.	.	.
GESCHAEFTSGEBIET MIT WOHNGEbiet GEMISCHT							INDUSTRIEGEBIET						
A	113	101	8	.	.	.	A	115	47
B	99	93	5	.	.	.	B	673	236
C	7701	7551	122	.	.	.	C	19025	6542
D	77,42	81,03	24,56	.	.	.	D	28,25	27,70	.	28,55	28,82	16,43
E	3,50	10,00	3,50	.	.	.	E	5,00	5,00	.	5,00	5,00	6,00
F	353,11	353,11	75,00	.	.	.	F	174,35	80,00	.	174,35	174,35	23,00
WOHNGEbiet IN GESCHLOSSENER BAUWEISE							DORFGEBIET						
A	14	13	A	395	356	31	8	.	5
B	12	6	B	377	297	71	9	.	2
C	789	666	C	10563	8722	1733	108	.	50
D	65,08	111,48	D	28,03	29,36	24,38	12,50	.	21,05
E	20,00	25,00	E	3,33	3,33	6,56	6,23	.	13,00
F	151,00	151,00	F	140,00	140,00	96,15	65,00	.	65,00
WOHNGEbiet IN OFFENER BAUWEISE							INSGESAMT						
A	977	949	A	1623	1471	68	84	.	64
B	677	613	B	1851	1255	144	452	.	433
C	64121	62049	C	103574	86765	3987	12822	.	12379
D	94,75	101,24	32,31	.	.	.	D	55,97	69,15	27,70	28,36	.	28,56
E	3,00	3,00	4,00	.	.	.	E	3,00	3,00	3,50	5,00	.	5,00
F	616,70	616,70	150,06	.	.	.	F	616,70	616,70	150,06	174,35	.	174,35
SCHLESWIG-HOLSTEIN													
GESCHAEFTSGEBIET							WOHNGEbiet INSGESAMT						
A	A	581	506
B	B	711	472
C	C	77746	69986
D	D	109,27	148,24	32,58	.	.	.
E	E	3,16	16,25	3,16	.	.	.
F	F	1242,99	1242,99	300,00	.	.	.
GESCHAEFTSGEBIET MIT WOHNGEbiet GEMISCHT							INDUSTRIEGEBIET						
A	A	47	.	42	41	.	.
B	B	236	.	177	176	.	.
C	C	12247	.	9709	9700	.	.
D	273,57	D	51,89	.	54,90	54,97	.	.
E	30,00	E	7,38	.	7,38	7,38	.	.
F	740,41	F	190,00	.	190,00	190,00	.	.
WOHNGEbiet IN GESCHLOSSENER BAUWEISE							DORFGEBIET						
A	142	136	A	703	513	166	24	.	9
B	175	106	B	1214	466	654	95	.	58
C	14956	13290	C	81519	62451	17345	1723	.	1134
D	85,70	125,30	24,69	.	.	.	D	67,14	134,06	26,53	18,22	.	19,39
E	8,00	16,25	20,00	.	.	.	E	1,06	7,05	1,06	1,53	.	2,97
F	474,49	474,49	65,00	.	.	.	F	431,19	431,19	90,00	194,44	.	40,00
WOHNGEbiet IN OFFENER BAUWEISE							INSGESAMT						
A	439	370	A	1338	1028	239	71	.	51
B	537	366	B	2176	974	929	274	.	235
C	62790	56696	C	173271	134764	27043	11464	.	10834
D	116,93	154,89	35,68	.	.	.	D	79,63	138,41	29,12	41,91	.	46,11
E	3,16	17,50	3,16	.	.	.	E	1,06	7,05	1,06	1,53	.	2,97
F	1242,99	1242,99	300,00	.	.	.	F	1242,99	1242,99	300,00	194,44	.	190,00

2 KAUFWERTE FÜR BAULAND 3.V.J.1999 NACH BAULANDARTEN, LÄNDERN UND BAUGEBIETEN

BAU- LAND- ARTEN INS- GESAMT	BAU- REIFES LAND	ROH- BAU- LAND	SONST. BAULAND ZUSAMMEN	INDU- STRIE- LAND	LAND FÜR VER- KEHRS- ZWECKE	FREI- FLÄCH- EN	BAU- LAND- ARTEN INS- GESAMT	BAU- REIFES LAND	ROH- BAU- LAND	SONST. BAULAND ZUSAMMEN	INDU- STRIE- LAND	LAND FÜR VER- KEHRS- ZWECKE	FREI- FLÄCH- EN
THÜRINGEN													
GESCHAFTSGEBIET							WOHNGEbiet INSGESAMT						
A	5	A	611	529	70	12	.	6
B	2	B	516	411	101	4	.	3
C	126	C	46168	40898	4802	468	.	402
D	54,81	D	89,51	99,59	47,51	116,38	51,43	135,28
E	22,50	E	3,50	3,50	9,45	10,00	10,62	10,00
F	200,00	F	472,73	472,73	200,00	220,16	60,00	220,16
GESCHAFTSGEBIET MIT WOHNGEbiet GEMISCHT							INDUSTRIEGEBIET						
A	64	55	8	.	.	.	A	125	27	5	93	.	.
B	68	60	8	.	.	.	B	589	122	57	410	410	.
C	5366	5066	286	.	.	.	C	14341	2754	248	11338	11338	.
D	78,70	84,46	35,63	.	.	.	D	24,33	22,51	4,36	27,66	27,66	.
E	4,00	4,00	20,00	.	.	.	E	2,00	3,50	2,00	3,32	3,32	.
F	929,20	929,20	50,00	.	.	.	F	176,84	134,58	20,00	176,84	176,84	.
WOHNGEbiet IN GESCHLOSSENER BAUWEISE							DORFGEBIET						
A	17	17	A	306	249	43	14	10	.
B	9	9	B	273	228	33	12	10	.
C	832	832	C	8461	7513	717	231	220	.
D	92,76	92,76	D	31,01	32,95	21,90	19,14	22,77	.
E	24,09	24,09	E	1,08	1,08	4,00	2,00	2,00	.
F	194,17	194,17	F	356,73	356,73	93,46	60,00	60,00	.
WOHNGEbiet IN OFFENER BAUWEISE							INSGESAMT						
A	594	512	70	12	.	6	A	1111	864	126	121	109	11
B	507	402	101	4	.	3	B	1448	823	199	427	421	6
C	45336	40066	4802	468	.	402	C	74462	56345	6054	12063	11607	427
D	89,46	99,74	47,51	116,38	51,43	135,28	D	51,41	68,47	30,45	28,27	27,58	77,02
E	3,50	3,50	9,45	10,00	10,62	10,00	E	1,08	1,08	2,00	2,00	2,00	2,00
F	472,73	472,73	200,00	220,16	60,00	220,16	F	929,20	929,20	200,00	220,16	176,84	220,16
FRÜHERES BUNDESgebiet													
GESCHAFTSGEBIET							WOHNGEbiet INSGESAMT						
A	53	44	A	14613	13675	863	75	.	55
B	127	102	B	12736	10263	2362	112	.	51
C	22316	21606	C	1966621	1825276	136449	4896	.	1686
D	175,06	212,03	.	52,60	.	51,93	D	154,41	177,86	57,78	43,60	.	33,28
E	10,00	45,00	.	21,50	.	21,50	E	2,00	4,24	2,00	2,00	.	2,00
F	2467,53	2467,53	.	120,00	.	120,00	F	2892,56	2892,56	642,11	320,00	.	320,00
GESCHAFTSGEBIET MIT WOHNGEbiet GEMISCHT							INDUSTRIEGEBIET						
A	413	375	22	16	.	5	A	1352	239	227	886	855	25
B	496	427	40	29	.	14	B	6559	962	1530	4067	4014	24
C	94485	87993	3438	3054	.	91	C	326071	57340	25018	243712	241311	483
D	190,55	205,98	87,03	104,74	148,94	104,35	D	49,71	59,58	16,35	59,93	60,12	20,01
E	12,00	20,00	20,61	12,00	34,64	30,00	E	0,30	5,00	0,92	0,30	0,30	8,00
F	3005,01	3005,01	343,20	537,63	537,63	200,00	F	1160,78	599,93	175,60	1160,78	1160,78	70,00
WOHNGEbiet IN GESCHLOSSENER BAUWEISE							DORFGEBIET						
A	1118	1085	27	6	.	6	A	3559	2812	569	178	29	131
B	870	765	101	4	.	4	B	4356	2460	1508	389	111	198
C	179986	175676	4102	208	.	208	C	353533	293502	52843	7187	4211	1505
D	206,84	229,68	40,69	46,30	.	46,30	D	81,16	119,32	35,05	18,50	38,09	7,60
E	8,00	16,25	17,00	8,00	.	8,00	E	0,55	1,35	1,06	0,55	2,97	0,55
F	1384,62	1384,62	222,42	200,00	.	200,00	F	1152,74	1152,74	418,60	350,00	115,00	350,00
WOHNGEbiet IN OFFENER BAUWEISE							INSGESAMT						
A	13495	12590	836	69	.	49	A	19990	17145	1683	1162	892	222
B	11866	9498	2261	108	.	46	B	24275	14214	5455	4606	4140	283
C	1786635	1649600	132347	4688	.	1477	C	2763026	2285718	217973	259336	247715	4230
D	150,57	173,69	58,54	43,49	.	32,01	D	113,82	160,81	39,96	56,30	59,83	14,96
E	2,00	4,24	2,00	2,00	.	2,00	E	0,30	1,35	0,92	0,30	0,30	0,55
F	2892,56	2892,56	642,11	320,00	.	320,00	F	3005,01	3005,01	642,11	1160,78	1160,78	350,00
NEUE LÄNDER UND BERLIN-OST													
GESCHAFTSGEBIET							WOHNGEbiet INSGESAMT						
A	52	42	5	5	.	.	A	3880	3568	267	45	5	27
B	125	102	18	5	.	.	B	4162	2738	1106	318	1	33
C	27904	27051	492	361	.	.	C	391874	355018	34385	2471	37	1002
D	223,25	264,92	27,56	71,79	.	.	D	94,15	129,65	31,10	7,76	51,43	30,32
E	13,97	19,90	13,97	25,00	.	.	E	0,25	1,14	0,72	0,25	10,62	0,25
F	3179,44	3179,44	131,58	95,00	.	.	F	1625,24	1625,24	1132,08	220,16	60,00	220,16
GESCHAFTSGEBIET MIT WOHNGEbiet GEMISCHT							INDUSTRIEGEBIET						
A	514	461	36	17	.	11	A	378	120	7	251	238	13
B	607	490	98	20	.	4	B	2420	854	57	1509	1416	93
C	44463	39710	2726	2027	.	101	C	83102	32095	250	50757	46409	4348
D	73,21	81,09	27,79	103,54	.	28,80	D	34,33	37,60	4,37	33,63	32,77	46,76
E	2,04	2,50	2,04	12,00	.	13,50	E	1,00	1,00	2,00	1,08	1,08	4,00
F	1036,79	1036,79	100,00	300,00	.	120,00	F	396,18	360,44	20,00	396,18	396,18	125,00
WOHNGEbiet IN GESCHLOSSENER BAUWEISE							DORFGEBIET						
A	468	442	20	6	.	.	A	2279	1788	379	112	15	90
B	400	344	53	4	.	.	B	3044	1759	649	637	28	586
C	54061	52214	1804	43	.	.	C	102953	86344	14803	1807	492	807
D	135,08	151,96	34,31	10,60	.	.	D	33,82	49,09	22,81	2,84	17,60	1,38
E	3,00	11,00	4,98	3,00	.	.	E	0,20	1,00	0,38	0,20	2,00	0,20
F	1625,24	1625,24	1132,08	20,00	.	.	F	450,00	450,00	286,13	65,00	60,00	65,00
WOHNGEbiet IN OFFENER BAUWEISE							INSGESAMT						
A	3412	3126	247	39	.	24	A	7103	5979	694	430	265	141
B	3762	2395	1053	314	.	32	B	10360	5943	1928	2489	1460	715
C	337813	302804	32581	2428	.	997	C	650296	540217	52656	57422	48845	6257
D	89,79	126,45	30,94	7,72	51,43	30,71	D	62,77	90,91	27,31	23,07	33,46	8,75
E	0,25	1,14	0,72	0,25	10,62	0,25	E	0,20	1,00	0,38	0,20	1,08	0,20
F	920,00	800,00	920,00	220,16	60,00	220,16	F	3179,44	3179,44	1132,08	396,18	396,18	220,16

3 Kaufwerte für Bauland nach

3.1 Vierteljahres

Itd. Nr.	Jahr Vierteljahr	Bauland insgesamt				Baureifes Land				Rohbauland			
		Kauffläche	veräußerte Fläche	Kaufsumme	Kaufwert	Kauffläche	veräußerte Fläche	Kaufsumme	Kaufwert	Kauffläche	veräußerte Fläche	Kaufsumme	Kaufwert
		Anzahl	1 000 m²	1 000 DM	DM/m²	Anzahl	1 000 m²	1 000 DM	DM/m²	Anzahl	1 000 m²	1 000 DM	DM/m²
Deutschland													
1	1992 1. Vj.	21 856	49 683	2 627 038	52,88	17 141	19 229	1 915 871	99,64	3 003	16 490	368 211	22,33
2	2. Vj.	24 638	54 004	3 051 025	56,50	18 388	22 122	2 235 139	101,04	3 803	17 708	428 061	24,17
3	3. Vj.	25 544	58 666	3 239 238	56,22	19 066	24 562	2 309 134	94,01	4 609	25 239	614 626	24,35
4	4. Vj.	28 885	65 422	3 553 869	54,32	21 861	27 503	2 563 268	93,20	4 896	27 491	627 776	22,84
5	1993 1. Vj.	23 800	55 715	3 181 271	57,10	17 863	26 984	2 400 047	88,94	4 187	21 250	554 797	26,11
6	2. Vj.	27 890	57 007	3 482 529	61,09	21 437	26 931	2 642 786	98,13	4 524	22 163	551 306	24,87
7	3. Vj.	27 876	55 016	3 430 499	62,35	21 456	24 957	2 500 161	100,18	4 470	20 844	589 940	28,30
8	4. Vj.	30 741	61 892	4 058 879	65,58	23 878	29 273	3 087 659	105,48	5 020	23 622	674 831	28,57
9	1994 1. Vj.	24 644	48 413	3 157 236	65,21	18 650	23 120	2 340 800	101,24	4 577	17 935	562 516	31,36
10	2. Vj.	30 792	56 715	3 870 248	68,24	24 168	27 636	2 983 117	107,94	4 674	18 657	587 122	31,47
11	3. Vj.	28 455	48 200	3 581 586	74,31	22 404	24 531	2 791 686	113,80	4 154	15 928	492 843	30,94
12	4. Vj.	27 769	50 672	3 842 827	75,84	21 193	23 991	2 878 672	119,99	4 388	18 034	591 788	32,81
13	1995 1. Vj.	22 355	43 527	3 040 907	69,86	17 309	21 283	2 328 787	109,42	3 444	14 821	443 453	29,92
14	2. Vj.	24 495	44 488	2 962 131	66,58	18 425	20 116	2 209 249	109,82	4 190	16 225	454 721	28,03
15	3. Vj.	25 254	44 578	3 061 869	68,69	19 725	20 992	2 356 731	112,27	3 490	14 790	395 650	26,75
16	4. Vj.	23 995	42 020	3 153 466	75,05	18 397	19 543	2 354 013	120,45	3 588	13 530	400 718	29,62
17	1996 1. Vj.	21 182	37 126	2 541 781	68,46	16 878	18 103	1 908 698	105,44	2 798	11 858	331 149	27,93
18	2. Vj.	24 204	37 607	2 808 303	74,67	19 618	20 388	2 186 930	107,27	2 803	10 806	349 886	32,38
19	3. Vj.	24 544	38 732	2 949 991	76,16	19 914	20 855	2 358 969	113,11	2 726	8 927	263 610	29,53
20	4. Vj.	30 133	46 944	4 516 335	96,21	24 854	25 026	3 532 846	141,17	3 047	11 727	475 377	40,54
21	1997 1. Vj.	16 517	22 732	1 873 231	82,40	13 807	13 626	1 543 605	113,28	1 707	4 750	156 760	33,00
22	2. Vj.	25 110	34 605	3 003 379	86,79	21 013	20 355	2 473 999	121,54	2 465	8 305	291 392	35,09
23	3. Vj.	24 454	33 171	2 906 490	87,62	20 149	18 614	2 323 693	124,84	2 471	7 343	302 887	41,25
24	4. Vj.	26 324	39 569	3 227 042	81,56	21 607	19 845	2 515 953	126,78	2 823	10 823	368 628	34,06
25	1998 1. Vj.	21 835	30 190	2 793 454	92,53	18 569	17 705	2 264 615	127,91	2 029	6 991	317 574	45,43
26	2. Vj.	26 402	35 033	3 181 649	90,82	22 529	20 610	2 580 681	125,21	2 382	7 042	296 854	42,16
27	3. Vj.	26 585	35 992	3 509 861	97,52	22 569	21 148	2 866 975	135,57	2 281	7 315	285 287	36,27
28	4. Vj.	26 920	43 939	3 975 954	90,49	22 241	21 766	2 990 651	137,40	2 875	13 178	557 018	42,27
29	1999 1. Vj.	22 166	29 454	2 642 259	89,71	19 110	17 082	2 177 565	127,48	1 820	6 662	245 925	36,92
30	2. Vj.	27 618	35 800	3 473 159	97,02	23 408	20 401	2 821 693	138,31	2 621	8 367	348 475	41,65
31	3. Vj.	27 093	34 634	3 413 322	98,55	23 124	20 156	2 825 935	140,20	2 377	7 383	270 629	36,66
Neue Länder und Berlin - Ost													
32	1992 1. Vj.	2 599	23 098	376 027	16,28	884	3 406	57 270	16,82	1 561	12 844	174 343	13,57
33	2. Vj.	4 732	27 240	553 841	20,33	1 695	6 277	214 418	34,16	2 179	13 598	242 946	17,87
34	3. Vj.	5 652	32 857	726 688	22,12	2 246	8 780	280 862	31,99	3 033	21 200	371 953	17,55
35	4. Vj.	6 285	35 373	826 483	23,36	2 811	9 532	321 402	33,72	3 058	22 742	390 143	17,16
36	1993 1. Vj.	5 667	30 288	855 188	28,24	2 544	11 530	458 490	39,77	2 793	16 701	339 834	20,35
37	2. Vj.	6 446	28 962	903 378	31,19	3 006	9 110	513 800	56,40	2 983	17 264	308 188	17,85
38	3. Vj.	5 973	25 509	734 186	28,78	2 773	7 300	326 476	44,72	2 760	15 652	340 337	21,74
39	4. Vj.	7 435	31 068	930 410	29,95	3 965	9 947	501 562	50,42	2 976	17 855	369 773	20,71
40	1994 1. Vj.	8 123	27 165	997 000	36,70	4 627	9 538	529 291	55,49	2 903	13 634	340 799	25,00
41	2. Vj.	8 160	28 420	1 160 261	40,83	5 015	9 615	718 904	74,77	2 614	12 854	332 748	25,89
42	3. Vj.	7 094	20 418	908 321	44,49	4 461	7 497	606 923	80,95	2 104	9 684	214 658	22,17
43	4. Vj.	6 285	18 296	820 422	44,84	3 744	6 961	538 072	77,30	2 053	8 690	207 898	23,92
44	1995 1. Vj.	7 691	23 170	977 696	42,20	5 012	9 145	691 624	75,63	2 132	10 564	204 540	19,36
45	2. Vj.	7 648	20 320	791 166	38,93	4 792	7 281	505 358	69,40	2 336	9 868	186 652	18,91
46	3. Vj.	7 264	19 732	737 724	37,39	4 836	7 159	495 574	69,22	1 851	8 808	155 867	17,70
47	4. Vj.	7 420	19 705	812 239	41,22	4 886	7 185	557 643	77,61	1 938	8 958	166 255	18,56
48	1996 1. Vj.	7 998	19 279	848 765	44,03	5 836	8 074	566 025	70,10	1 530	7 360	146 624	19,92
49	2. Vj.	6 623	15 576	604 602	38,82	4 813	7 571	414 946	54,81	1 381	6 263	131 082	20,93
50	3. Vj.	7 755	16 665	876 733	52,61	5 868	7 432	619 990	83,42	1 233	4 768	104 765	21,97
51	4. Vj.	8 310	17 161	1 159 209	67,55	6 570	8 011	846 485	105,67	1 170	5 439	189 601	34,86
52	1997 1. Vj.	5 718	9 780	535 834	54,79	4 479	5 394	417 999	77,49	865	2 177	48 493	22,28
53	2. Vj.	6 991	12 865	735 790	57,19	5 657	7 229	588 937	81,47	921	3 497	72 447	20,72
54	3. Vj.	6 821	11 045	609 785	55,21	5 449	6 031	461 245	76,49	886	2 633	76 554	29,07
55	4. Vj.	7 427	14 664	748 193	51,02	5 839	6 520	562 467	86,27	1 011	4 923	90 212	18,33
56	1998 1. Vj.	6 349	9 539	698 583	73,03	5 057	4 893	572 971	117,10	865	2 467	77 592	31,46
57	2. Vj.	7 583	11 219	680 375	60,64	6 205	6 412	543 289	84,72	908	2 234	70 717	31,66
58	3. Vj.	7 382	11 800	697 419	59,10	6 004	6 383	517 499	81,07	889	2 809	71 315	25,39
59	4. Vj.	7 402	12 724	732 848	57,60	5 999	6 993	581 813	83,20	863	2 974	83 321	28,01
60	1999 1. Vj.	6 805	10 270	539 002	52,49	5 513	5 035	412 398	81,90	667	2 873	71 191	24,78
61	2. Vj.	8 037	12 509	741 709	59,29	6 708	6 533	581 094	88,95	874	3 019	101 082	33,48
62	3. Vj.	7 103	10 380	650 296	62,77	5 979	5 943	540 217	90,91	694	1 928	52 656	27,31

Baulandarten im Zeitvergleich

ergebnisse

Sonstiges Bauland																Hfd.	Nr.
insgesamt				Industrieland				Land für Verkehrszwecke				Freiflächen					
Kauffläche	veräußerte Fläche	Kaufsumme	Kaufwert	Kauffläche	veräußerte Fläche	Kaufsumme	Kaufwert	Kauffläche	veräußerte Fläche	Kaufsumme	Kaufwert	Kauffläche	veräußerte Fläche	Kaufsumme	Kaufwert		
Anzahl	1 000 m²	1 000 DM	DM/m²	Anzahl	1 000 m²	1 000 DM	DM/m²	Anzahl	1 000 m²	1 000 DM	DM/m²	Anzahl	1 000 m²	1 000 DM	DM/m²		
Deutschland																	
1 712	13 965	342 955	24,56	1 010	11 151	326 263	29,26	522	1 881	9 992	5,31	180	933	6 701	7,18		
2 447	14 174	387 825	27,36	1 863	12 708	363 077	28,57	443	1 158	10 947	9,45	141	309	13 801	44,70		
1 869	8 865	315 478	35,59	1 256	7 855	299 386	39,11	495	749	9 559	12,76	118	461	6 533	14,18		
2 128	10 429	362 825	34,79	1 377	9 055	341 003	37,66	620	985	13 249	13,45	131	389	8 574	22,03		
1 750	7 480	226 426	30,27	1 023	6 282	211 854	33,72	617	982	10 716	10,91	110	216	3 856	17,86		
1 929	7 913	288 438	36,45	1 288	7 007	269 273	38,43	518	638	9 564	14,99	123	268	9 601	35,77		
1 950	9 215	340 397	36,94	1 293	7 973	317 718	39,85	535	939	13 369	14,24	122	303	9 311	30,71		
1 843	8 996	296 389	32,95	1 255	7 652	277 224	36,23	504	1 069	13 627	12,74	84	275	5 538	20,11		
1 417	7 358	253 920	34,51	1 046	6 512	236 021	36,25	303	629	7 327	11,65	68	217	10 571	48,67		
1 950	10 422	300 009	28,78	1 259	9 184	278 279	30,30	588	1 058	14 174	13,39	103	180	7 555	41,87		
1 897	7 741	297 057	38,38	1 171	6 591	278 648	42,28	634	918	13 717	14,94	92	232	4 692	20,19		
2 188	8 647	372 366	43,07	1 365	7 232	348 230	48,15	729	1 238	17 554	14,18	94	176	6 583	37,36		
1 602	7 422	268 667	36,20	1 076	6 455	255 809	39,63	481	866	8 306	9,59	45	101	4 552	45,09		
1 880	8 147	298 160	36,60	1 123	6 509	278 487	42,78	651	1 314	13 727	10,44	106	323	5 946	18,41		
2 039	8 796	309 488	35,19	1 226	6 919	287 064	41,49	720	1 545	14 285	9,24	93	331	8 139	24,58		
2 010	8 947	398 736	44,56	1 264	7 597	362 858	47,76	658	1 195	30 065	25,16	88	155	5 812	37,49		
1 506	7 165	301 934	42,14	980	5 957	287 624	48,28	453	859	10 288	11,98	73	349	4 022	11,53		
1 783	6 414	271 487	42,33	1 037	5 128	256 173	49,95	662	1 118	12 518	11,20	84	167	2 795	16,69		
1 904	8 950	327 413	36,58	1 152	7 518	273 035	36,32	661	1 280	13 512	10,56	91	153	40 865	267,33		
2 232	10 191	508 112	49,86	1 494	8 462	482 110	56,97	623	1 444	17 493	12,11	115	285	8 510	29,87		
1 003	4 356	172 866	39,68	740	3 824	164 038	42,89	223	431	5 663	13,13	40	101	3 166	31,39		
1 632	5 945	237 987	40,03	985	4 801	225 949	47,06	553	938	8 087	8,62	94	206	3 951	19,16		
1 834	7 215	279 910	38,80	1 164	5 871	263 884	44,95	581	1 177	13 086	11,12	89	168	2 940	17,51		
1 894	8 901	342 461	38,47	1 282	7 314	322 948	44,16	521	1 227	14 648	11,94	91	360	4 865	13,50		
1 237	5 495	211 265	38,45	927	4 569	202 092	44,24	255	754	6 098	8,09	55	172	3 074	17,86		
1 491	7 381	304 114	41,20	1 136	6 398	290 175	45,36	289	783	9 083	11,60	66	200	4 855	24,30		
1 735	7 530	377 598	50,15	1 272	6 452	361 467	56,02	399	1 000	13 039	13,04	64	78	3 092	39,72		
1 804	8 995	428 284	47,61	1 321	7 692	400 265	52,03	394	1 021	15 295	14,98	89	282	12 724	45,11		
1 236	5 710	218 769	38,31	923	4 934	207 953	42,15	247	610	5 877	9,64	66	167	4 940	29,82		
1 589	7 032	302 991	43,09	1 173	6 323	291 250	46,06	329	466	7 614	16,35	87	243	4 127	16,97		
1 592	7 095	316 758	44,64	1 157	5 600	296 560	52,96	363	998	10 487	10,51	72	497	9 712	19,53		
Neue Länder und Berlin - Ost																	
114	6 848	144 414	21,09	66	6 145	142 115	23,13	3	1	.	.	45	702	2 287	3,26		
858	7 365	96 476	13,10	815	7 285	95 710	13,14	33	61	632	10,42	10	19	134	6,93		
373	2 878	73 873	25,67	273	2 485	71 750	26,87	88	145	533	3,68	12	248	1 590	6,41		
416	3 099	114 938	37,08	325	2 819	112 484	39,91	85	195	1 663	8,51	6	86	791	9,24		
330	2 057	56 864	27,64	218	1 889	55 614	29,44	111	166	1 227	7,41		
457	2 588	81 390	31,45	362	2 362	79 869	33,81	86	139	943	6,78	9	87	578	6,66		
440	2 558	67 372	26,34	290	2 031	62 249	30,65	142	415	2 705	6,52	8	112	2 418	21,59		
494	3 265	59 075	18,09	358	2 706	55 048	20,34	128	515	1 858	3,61	8	44	2 169	49,27		
593	3 992	126 910	31,79	480	3 666	120 366	32,84	98	273	2 474	9,05	15	53	4 070	76,48		
531	5 950	108 610	18,25	420	5 661	106 547	18,82	92	258	1 172	4,54	19	31	891	29,09		
529	3 237	86 739	26,80	387	2 904	84 557	29,12	134	286	2 038	7,13	8	47	144	3,08		
488	2 645	74 452	28,15	345	2 123	71 897	33,87	126	456	1 958	4,29	17	66	596	9,05		
547	3 461	81 532	23,56	416	3 176	76 839	24,20	114	238	1 611	6,78	17	47	3 082	65,08		
518	3 171	99 155	31,27	345	2 697	94 387	35,00	148	378	2 108	5,58	27	96	2 660	27,59		
577	3 764	86 283	22,92	405	3 071	81 619	26,58	154	504	2 328	4,62	18	189	2 336	12,35		
596	3 562	88 341	24,80	375	2 846	84 074	29,54	206	654	3 647	5,57	15	62	620	10,05		
632	3 844	136 115	35,41	436	3 272	132 876	40,60	176	389	2 489	6,40	20	183	750	4,10		
429	1 742	58 574	33,62	291	1 538	54 942	35,71	123	171	3 246	19,02	15	33	386	11,76		
654	4 464	151 978	34,04	444	3 842	108 131	28,14	185	574	5 892	10,27	25	48	37 955	785,50		
570	3 711	123 123	33,18	456	3 123	119 842	38,38	106	491	2 796	5,69	8	97	485	4,99		
374	2 209	69 341	31,39	316	2 027	68 561	33,82	52	142	726	5,12	6	40	54	1,34		
413	2 139	74 406	34,78	311	1 906	72 232	37,90	81	143	1 029	7,21	21	91	1 146	12,59		
486	2 382	71 986	30,23	383	2 110	69 855	33,11	91	248	1 942	7,81	12	23	189	8,06		
577	3 222	95 513	29,65	405	2 494	90 711	36,37	156	506	4 504	8,91	16	222	299	1,35		
427	2 179	46 000	21,11	310	1 594	42 921	26,92	105	558	2 699	4,83	12	26	379	14,68		
470	2 573	66 389	26,79	353	2 046	62 479	30,54	101	425	2 214	5,21	16	102	1 675	16,40		
489	2 608	108 605	41,85	364	2 229	105 619	47,37	117	368	2 796	7,59	8	10	190	19,05		
540	2 756	67 713	24,57	374	1 988	62 889	31,96	147	721	4 551	6,31	19	68	293	4,33		
435	2 362	55 414	23,46	281	1 834	50 465	27,52	128	432	2 927	6,78	26	96	2 021	20,95		
457	2 957	59 533	20,13	319	2 641	56 490	22,23	113	262	1 795	7,11	25	164	1 248	7,81		
430	2 489	57 422	23,07	265	1 480	48 845	33,46	141	715	6 257	8,75	24	314	2 320	7,39		

3 Kaufwerte für Bauland nach

3.1 Vierteljahres

lfd. Nr.	Jahr Vierteljahr	Bauland insgesamt				Baureifes Land				Rohbauland			
		Kauffläche	verkaufte Fläche	Kaufsumme	Kaufwert	Kauffläche	verkaufte Fläche	Kaufsumme	Kaufwert	Kauffläche	verkaufte Fläche	Kaufsumme	Kaufwert
		Anzahl	1 000 m²	1 000 DM	DM/m²	Anzahl	1 000 m²	1 000 DM	DM/m²	Anzahl	1 000 m²	1 000 DM	DM/m²
Früheres Bundesgebiet													
1	1980 1. Vj.	23 106	27 707	1 618 660	58,42	17 953	17 568	1 323 143	75,31	3 460	6 443	217 227	33,72
2	2. Vj.	22 177	26 375	1 588 399	60,22	17 408	16 945	1 314 313	77,56	3 118	6 111	195 915	32,06
3	3. Vj.	21 385	26 257	1 622 233	61,78	16 733	15 738	1 313 241	83,44	2 908	5 868	183 681	31,30
4	4. Vj.	22 510	26 265	1 781 383	67,82	17 570	16 757	1 481 380	88,40	3 118	6 083	214 770	35,31
5	1985 1. Vj.	13 397	16 407	1 254 919	76,49	10 490	8 708	1 002 870	115,17	1 272	3 146	121 563	38,64
6	2. Vj.	14 644	16 987	1 339 342	78,85	11 533	9 316	1 045 879	112,27	1 319	2 582	114 153	44,21
7	3. Vj.	13 603	16 521	1 197 509	72,48	10 572	8 932	965 185	108,06	1 341	2 816	107 663	38,23
8	4. Vj.	15 052	17 615	1 431 374	81,26	11 599	9 760	1 177 499	120,65	1 504	2 753	110 630	40,19
13	1987 1. Vj.	11 999	13 570	1 165 689	85,90	9 501	7 629	977 566	128,14	1 104	1 782	77 682	43,60
14	2. Vj.	15 278	17 512	1 477 204	84,35	12 407	9 824	1 211 680	123,34	1 267	2 489	103 489	41,58
15	3. Vj.	14 128	16 858	1 441 980	85,54	11 346	9 143	1 153 570	126,17	1 129	2 149	90 619	42,16
16	4. Vj.	14 695	19 872	1 658 058	83,43	11 534	9 853	1 293 238	131,26	1 194	2 824	109 267	38,69
17	1988 1. Vj.	14 202	15 956	1 388 661	87,04	11 258	9 073	1 123 822	123,87	1 433	2 386	111 018	46,52
18	2. Vj.	14 101	15 812	1 433 211	90,64	11 624	9 206	1 179 969	128,17	1 077	1 597	74 452	46,63
19	3. Vj.	15 654	18 658	1 655 599	88,74	12 716	10 285	1 352 533	131,51	1 260	1 976	85 504	43,28
20	4. Vj.	16 791	20 779	1 922 125	92,50	13 457	11 159	1 507 234	135,07	1 340	2 549	132 457	51,96
21	1989 1. Vj.	14 476	17 654	1 645 120	93,18	11 971	10 331	1 316 382	127,42	1 123	1 893	91 513	48,34
22	2. Vj.	17 739	21 062	1 909 512	90,66	14 409	12 260	1 560 513	127,28	1 488	2 845	127 335	44,76
23	3. Vj.	16 655	20 426	1 976 160	96,74	13 890	12 531	1 620 394	129,31	1 182	2 521	127 611	50,61
24	4. Vj.	19 811	24 486	2 394 837	97,80	16 664	14 831	1 959 237	132,11	1 399	3 067	168 984	55,09
25	1990 1. Vj.	18 387	23 628	2 024 959	85,70	15 298	14 079	1 629 531	115,75	1 400	3 002	166 570	55,50
26	2. Vj.	17 357	22 654	1 990 153	87,85	14 252	12 451	1 582 188	127,08	1 453	3 192	175 362	54,93
27	3. Vj.	16 822	22 769	1 984 183	87,15	13 511	12 526	1 590 944	127,01	1 467	3 408	155 925	45,75
28	4. Vj.	18 442	25 413	2 439 908	96,01	14 809	13 507	1 843 176	136,46	1 537	3 686	180 679	49,02
29	1991 1. Vj.	13 799	18 641	1 627 078	87,29	11 134	10 433	1 313 471	125,90	1 242	2 760	147 554	53,47
30	2. Vj.	17 331	23 811	2 259 046	94,88	13 898	12 649	1 780 631	140,77	1 567	3 357	200 707	59,80
31	3. Vj.	18 538	25 580	2 404 964	94,02	15 258	14 774	1 928 832	130,56	1 504	3 578	199 082	55,63
32	4. Vj.	20 242	28 786	2 746 631	95,41	16 439	15 502	2 058 595	132,79	1 866	4 752	269 430	56,70
33	1992 1. Vj.	19 297	26 585	2 251 011	84,67	16 257	15 823	1 858 601	117,46	1 442	3 646	193 869	53,18
34	2. Vj.	19 906	26 764	2 497 185	93,30	16 693	15 844	2 020 720	127,54	1 624	4 110	185 115	45,04
35	3. Vj.	19 892	25 808	2 512 550	97,35	16 820	15 783	2 028 272	128,51	1 576	4 039	242 673	60,09
36	4. Vj.	22 600	30 049	2 727 386	90,76	19 050	17 970	2 241 865	124,75	1 838	4 749	237 634	50,04
37	1993 1. Vj.	18 133	25 427	2 326 082	91,48	15 319	15 455	1 941 557	125,63	1 394	4 550	214 964	47,25
38	2. Vj.	21 444	28 045	2 579 152	91,96	18 431	17 821	2 128 986	119,46	1 541	4 900	243 118	49,62
39	3. Vj.	21 903	29 507	2 696 313	91,38	18 683	17 657	2 173 685	123,10	1 710	5 192	249 603	48,07
40	4. Vj.	23 306	30 824	3 128 469	101,49	19 913	19 326	2 586 098	133,81	2 044	5 767	305 058	52,90
41	1994 1. Vj.	16 521	21 248	2 160 236	101,67	14 023	13 582	1 811 509	133,37	1 674	4 300	221 717	51,56
42	2. Vj.	22 632	28 295	2 709 987	95,78	19 153	18 020	2 264 214	125,85	2 060	5 802	254 374	43,84
43	3. Vj.	21 361	27 782	2 673 265	96,22	17 943	17 033	2 184 763	128,26	2 050	6 245	278 185	44,55
44	4. Vj.	21 484	32 376	3 022 405	93,35	17 449	17 030	2 340 600	137,44	2 335	9 344	383 890	41,08
45	1995 1. Vj.	14 664	20 357	2 063 211	101,35	12 297	12 138	1 637 163	134,88	1 312	4 257	238 913	56,12
46	2. Vj.	16 849	24 168	2 170 965	89,83	13 633	12 835	1 703 891	132,76	1 854	6 357	268 069	42,17
47	3. Vj.	17 990	24 846	2 324 145	93,54	14 889	13 833	1 861 157	134,55	1 639	5 982	239 784	40,08
48	4. Vj.	16 575	22 316	2 341 228	104,91	13 511	12 358	1 796 370	145,37	1 650	4 573	234 463	51,27
49	1996 1. Vj.	13 184	17 847	1 693 016	94,86	11 042	10 029	1 342 673	133,88	1 268	4 498	184 524	41,03
50	2. Vj.	17 581	22 031	2 203 701	100,03	14 805	12 817	1 771 984	138,26	1 422	4 543	218 804	48,17
51	3. Vj.	16 789	22 068	2 073 259	93,95	14 046	13 423	1 738 979	129,55	1 493	4 159	158 845	38,20
52	4. Vj.	21 823	29 783	3 357 127	112,72	18 284	17 016	2 686 361	157,88	1 877	6 287	285 776	45,45
53	1997 1. Vj.	10 799	12 952	1 337 397	103,26	9 328	8 232	1 125 605	136,74	842	2 573	108 267	42,07
54	2. Vj.	18 119	21 741	2 267 589	104,30	15 356	13 127	1 885 063	143,61	1 544	4 808	218 945	45,54
55	3. Vj.	17 633	22 126	2 296 705	103,80	14 700	12 583	1 862 447	148,01	1 585	4 710	226 334	48,06
56	4. Vj.	18 897	24 905	2 478 850	99,53	15 768	13 325	1 953 486	146,80	1 812	5 901	278 416	47,18
57	1998 1. Vj.	15 486	20 852	2 096 891	101,54	13 512	12 812	1 691 644	132,04	1 164	4 524	239 982	53,05
58	2. Vj.	18 819	23 813	2 501 273	105,04	16 324	14 198	2 037 392	143,50	1 474	4 808	226 137	47,03
59	3. Vj.	19 203	24 192	2 812 442	116,25	16 565	14 764	2 349 477	159,13	1 392	4 506	193 973	43,05
60	4. Vj.	19 518	31 215	3 243 106	103,90	16 242	14 773	2 408 838	163,06	2 012	10 203	473 697	46,43
61	1999 1. Vj.	15 561	19 184	2 103 257	109,64	13 597	12 047	1 765 168	146,53	1 163	3 789	174 734	46,11
62	2. Vj.	19 581	23 290	2 731 451	117,28	16 702	13 868	2 240 600	161,57	1 747	5 348	247 392	46,26
63	3. Vj.	19 990	24 275	2 763 026	113,82	17 145	14 214	2 285 718	160,81	1 683	5 455	217 973	39,96

Baulandarten im Zeitvergleich

ergebnisse

Sonstiges Bauland																lfd. Nr.
Insgesamt				Industrieland				Land für Verkehrszwecke				Freiflächen				
Kauffläche	verkaufte Fläche	Kaufsumme	Kaufwert	Kauffläche	verkaufte Fläche	Kaufsumme	Kaufwert	Kauffläche	verkaufte Fläche	Kaufsumme	Kaufwert	Kauffläche	verkaufte Fläche	Kaufsumme	Kaufwert	
Anzahl	1 000 m²	1 000 DM	DM/m²	Anzahl	1 000 m²	1 000 DM	DM/m²	Anzahl	1 000 m²	1 000 DM	DM/m²	Anzahl	1 000 m²	1 000 DM	DM/m²	
Früheres Bundesgebiet																
1 693	3 696	78 290	21,18	459	2 655	62 263	23,45	1 140	828	12 246	14,79	94	212	3 781	17,79	
1 651	3 319	78 170	23,56	455	2 413	64 163	26,59	1 090	728	10 622	14,60	106	177	3 385	19,08	
1 744	4 650	125 310	26,95	541	3 149	101 481	32,23	1 064	1 034	13 827	13,37	139	467	10 002	21,44	
1 822	3 424	85 233	24,89	513	2 512	67 151	26,73	1 185	647	12 478	19,28	124	265	5 604	21,13	
1 635	4 553	130 485	28,66	601	3 077	106 497	34,61	944	1 246	18 651	14,97	90	231	5 337	23,14	
1 792	5 088	179 310	35,24	694	3 052	153 221	50,20	988	1 713	19 522	11,40	110	323	6 567	20,31	
1 690	4 773	124 661	26,12	638	2 727	95 409	34,98	915	1 623	20 510	12,64	137	423	8 743	20,68	
1 949	5 102	143 245	28,07	798	3 326	122 534	36,85	1 033	1 578	15 689	9,94	118	199	5 022	25,24	
1 394	4 159	110 441	26,55	695	2 977	92 318	31,01	632	1 018	14 936	14,67	67	164	3 187	19,49	
1 604	5 200	162 036	31,16	854	3 799	149 000	39,22	659	1 159	9 582	8,27	91	242	3 454	14,27	
1 653	5 565	197 791	35,54	837	3 642	165 769	45,51	718	1 668	15 314	9,18	98	255	16 708	65,64	
1 967	7 196	255 553	35,51	983	5 300	223 750	42,22	779	1 272	20 800	16,35	205	624	11 003	17,64	
1 511	4 497	154 021	34,25	823	3 465	139 282	40,20	516	715	9 183	12,84	172	317	5 557	17,54	
1 400	5 009	178 790	35,69	810	4 113	164 602	40,02	449	638	7 746	12,15	141	259	6 441	24,86	
1 678	6 397	217 563	34,01	941	4 840	198 504	41,02	596	1 049	9 656	9,20	141	508	9 402	18,49	
1 994	7 071	282 434	39,94	1 260	5 876	265 339	45,15	582	796	9 197	11,56	152	399	7 899	19,79	
1 382	5 430	237 225	43,69	874	4 529	224 751	49,62	405	584	6 881	11,78	103	316	5 593	17,68	
1 842	5 957	221 664	37,21	1 068	4 835	196 530	40,85	647	835	9 366	11,22	127	287	15 768	54,93	
1 583	5 374	228 155	42,45	1 054	4 657	213 446	45,83	427	540	9 387	17,39	102	177	5 323	30,00	
1 746	6 588	266 615	40,47	1 193	5 729	251 474	43,90	451	620	9 058	14,61	104	239	6 083	25,42	
1 689	6 548	228 858	34,95	986	5 430	215 083	39,61	574	849	8 560	10,08	129	270	5 215	19,35	
1 652	7 011	232 603	33,18	978	4 839	214 800	44,39	536	1 875	12 311	6,57	138	298	5 492	18,44	
1 844	6 835	237 314	34,72	1 100	5 564	218 984	39,36	534	786	10 344	13,15	210	485	7 985	16,47	
2 096	8 220	416 053	50,61	1 373	6 919	369 752	56,33	544	922	17 363	18,83	179	379	8 937	23,55	
1 423	5 448	166 052	30,48	887	4 278	152 257	35,59	449	815	9 126	11,20	87	354	4 670	13,18	
1 686	7 805	277 709	35,58	1 086	5 543	237 449	42,83	565	1 725	14 852	8,61	215	537	25 408	47,36	
1 776	7 227	277 050	38,33	1 109	5 890	259 184	44,00	484	842	9 330	11,08	183	495	8 536	17,23	
1 937	8 532	418 606	49,06	1 226	6 876	396 737	57,70	563	862	13 385	15,52	148	793	8 484	10,70	
1 598	7 117	198 541	27,90	944	5 006	184 147	36,78	519	1 880	9 980	5,31	135	230	4 414	19,16	
1 589	6 810	291 349	42,78	1 048	5 423	267 367	49,30	410	1 097	10 315	9,40	131	289	13 668	47,22	
1 496	5 987	241 605	40,36	983	5 170	227 636	44,03	407	604	9 026	14,93	106	213	4 943	23,24	
1 712	7 330	247 887	33,82	1 052	6 237	228 519	36,64	535	790	11 586	14,67	125	304	7 783	25,64	
1 420	5 423	189 562	31,27	805	4 393	156 240	35,56	506	816	9 489	11,63	109	213	3 833	18,00	
1 472	5 325	207 048	38,88	926	4 644	189 404	40,78	432	499	8 621	17,28	114	182	9 023	49,70	
1 510	6 658	273 025	41,01	1 003	5 942	255 489	42,99	393	524	10 663	20,35	114	191	6 893	36,06	
1 349	5 731	237 314	41,41	897	4 946	222 176	44,92	376	554	11 770	21,25	76	231	3 369	14,56	
824	3 366	127 010	37,74	566	2 846	115 655	40,64	205	356	4 853	13,65	53	164	6 502	39,64	
1 419	4 472	191 399	42,80	839	3 522	171 733	48,76	496	800	13 002	16,24	84	150	8 664	44,48	
1 368	4 504	210 318	46,69	784	3 687	194 091	52,65	500	632	11 678	18,48	84	186	4 549	24,49	
1 700	6 002	297 914	49,64	1 020	5 109	276 332	54,08	603	782	15 595	19,94	77	110	5 987	54,23	
1 055	3 962	187 135	47,24	660	3 279	178 970	54,57	367	629	6 695	10,85	28	54	1 471	27,43	
1 362	4 976	199 005	40,00	778	3 812	184 100	48,29	505	937	11 619	12,41	79	227	3 286	14,50	
1 462	5 032	223 205	44,36	821	3 849	205 445	53,38	568	1 041	11 956	11,49	75	142	5 803	40,88	
1 414	5 385	310 395	57,64	889	4 751	278 784	58,68	452	541	26 418	48,87	73	93	5 193	55,61	
874	3 321	165 819	49,93	544	2 685	154 748	57,64	277	470	7 799	16,59	53	166	3 272	19,69	
1 354	4 672	212 913	45,58	746	3 590	201 231	56,05	539	947	9 272	9,79	69	135	2 410	17,89	
1 250	4 486	175 435	39,11	708	3 676	164 905	44,87	476	706	7 620	10,79	66	105	2 910	27,83	
1 662	6 480	384 989	59,41	1 038	5 339	362 267	67,85	517	953	14 697	15,42	107	188	8 025	42,73	
629	2 147	103 525	48,22	424	1 797	95 476	53,14	171	289	4 937	17,05	34	61	3 112	51,17	
1 219	3 806	163 581	42,98	674	2 896	153 717	53,08	472	795	7 059	8,88	73	115	2 805	24,35	
1 348	4 833	207 924	43,02	781	3 761	194 028	51,59	490	928	11 144	12,01	77	144	2 751	19,04	
1 317	5 679	246 948	43,48	877	4 819	232 237	48,19	365	721	10 144	14,07	75	139	4 567	32,86	
810	3 316	165 265	49,84	617	2 974	159 171	53,52	150	195	3 399	17,39	43	146	2 694	18,42	
1 021	4 807	237 744	49,45	783	4 352	227 696	52,32	188	358	6 869	19,20	50	98	3 180	32,56	
1 246	4 922	268 993	54,65	908	4 223	255 848	60,59	282	631	10 243	16,22	58	68	2 901	42,76	
1 264	6 239	380 572	57,79	947	5 725	337 396	58,94	247	300	10 745	35,84	70	214	12 431	58,00	
801	3 348	163 355	48,79	642	3 100	157 487	50,81	119	178	2 950	16,56	40	70	2 919	41,53	
1 132	4 074	243 459	59,75	854	3 782	234 760	62,08	216	213	5 819	27,29	62	79	2 879	36,28	
1 162	4 608	259 336	56,30	892	4 140	247 715	59,83	222	283	4 230	14,96	48	183	7 391	40,36	

3 Kaufwerte für Bauland nach

3.2 Jahres

Jahr	Bauland insgesamt				Baureifes Land				Rohbauland			
	Kauffälle	verkaufte Fläche	Kaufsumme	Kaufwert	Kauffälle	verkaufte Fläche	Kaufsumme	Kaufwert	Kauffälle	verkaufte Fläche	Kaufsumme	Kaufwert
	Anzahl	1 000 m²	1 000 DM	DM/m²	Anzahl	1 000 m²	1 000 DM	DM/m²	Anzahl	1 000 m²	1 000 DM	DM/m²
Deutschland												
1992	121 353	317 195	15 566 712	49,08	90 706	131 449	11 095 086	84,41	21 464	131 314	2 810 674	21,40
1993	131 524	286 430	17 137 688	59,83	100 003	133 630	12 823 440	95,96	22 828	112 621	2 928 956	26,01
1994	131 846	246 263	17 134 173	69,58	101 510	119 591	13 019 290	108,86	21 793	88 298	2 711 829	30,71
1995	112 430	208 749	14 670 105	70,28	85 970	97 963	11 116 576	113,48	17 633	71 389	2 049 979	28,72
1996	122 271	198 778	16 145 249	81,22	98 921	104 092	12 492 819	120,02	14 140	53 130	1 829 303	34,43
1997	108 202	154 946	13 476 037	86,97	89 376	84 958	10 750 929	126,54	11 362	38 700	1 425 989	36,85
1998	119 345	171 247	16 159 830	94,37	100 128	93 843	12 791 851	136,31	11 645	41 738	1 738 690	41,66
Früheres Bundesgebiet												
1962	151 702	230 898	2 664 862	11,54	85 968	94 760	1 405 089	14,83	55 492	109 252	1 038 264	9,50
1963	130 244	196 501	2 634 174	13,41	72 511	78 726	1 331 960	16,92	48 278	94 652	1 083 153	11,44
1964	134 577	200 252	2 853 535	14,25	77 851	83 933	1 549 134	18,46	47 981	88 814	1 076 347	12,12
1965	138 845	210 387	3 585 085	17,04	87 623	96 636	2 115 113	21,89	42 322	87 217	1 194 652	13,70
1966	117 304	158 153	2 993 581	18,93	76 700	80 123	1 891 606	23,61	32 752	59 529	869 608	14,61
1967	94 175	121 446	2 511 081	20,68	65 517	67 200	1 727 835	25,71	21 415	40 235	597 883	14,86
1968	101 614	132 999	2 995 177	22,52	72 367	73 961	2 098 402	28,37	21 224	40 992	651 372	15,89
1969	114 066	167 537	3 916 444	23,38	81 900	87 907	2 625 187	29,86	23 502	53 060	948 573	17,88
1970	119 965	174 792	4 420 403	25,29	86 498	96 159	2 955 612	30,74	25 254	53 575	1 049 841	19,60
1971	135 073	193 409	5 226 733	27,02	98 105	108 476	3 640 747	33,56	29 550	62 238	1 217 265	19,56
1972	136 013	202 782	6 368 712	31,41	96 612	110 803	4 457 122	40,23	31 764	66 676	1 503 000	22,54
1973	106 238	144 171	4 720 784	32,74	77 301	82 228	3 352 114	40,77	22 577	43 742	1 038 787	23,75
1974	94 236	112 648	3 569 678	31,69	69 657	85 472	2 641 399	40,34	17 581	30 851	684 896	22,20
1975	96 744	107 905	3 786 088	35,09	75 333	88 439	3 016 498	44,08	14 412	23 081	501 068	21,71
1976	102 908	111 156	4 444 391	39,98	81 261	74 034	3 613 188	48,80	14 462	23 512	591 121	25,14
1977	108 263	120 877	5 294 076	43,80	86 747	81 415	4 394 399	53,98	14 269	23 910	624 726	26,13
1978	117 771	146 796	6 837 500	46,58	94 270	93 883	5 624 802	59,91	15 838	29 565	847 008	28,65
1979	108 021	137 402	7 402 378	53,87	84 504	85 528	5 915 579	69,17	16 004	32 596	1 033 133	31,69
1980	97 624	118 365	7 389 197	62,43	76 221	74 122	6 078 796	82,01	13 865	27 225	895 046	32,88
1981	79 245	91 807	6 670 292	72,66	61 641	57 548	5 528 718	96,07	10 919	21 215	775 515	36,55
1982	78 765	79 858	6 627 542	82,99	58 643	49 982	5 573 579	111,51	9 636	16 512	707 472	42,85
1983	73 172	76 402	6 763 322	88,52	55 860	47 303	5 672 064	119,91	8 251	14 248	656 349	46,07
1984	66 245	68 501	6 009 241	87,72	49 247	41 125	5 015 325	121,95	6 960	11 893	536 238	45,09
1985	62 382	75 815	5 966 176	78,69	48 957	41 146	4 776 775	116,09	5 747	12 641	504 826	39,94
1986	62 200	72 148	6 060 760	84,00	49 511	40 536	4 907 574	121,07	5 298	9 747	437 233	44,86
1987	62 628	76 392	6 523 889	85,40	50 313	41 631	5 248 784	126,08	5 097	9 998	427 427	42,75
1988	70 681	85 568	7 551 592	88,25	57 370	47 337	6 046 945	127,74	5 654	10 323	506 359	49,05
1989	81 895	103 344	9 520 924	92,13	68 192	61 014	7 714 508	126,44	5 793	12 184	619 856	50,88
1990	86 709	118 348	10 561 240	89,24	71 378	65 812	8 172 866	124,19	6 590	16 435	938 036	57,08
1991	85 308	122 119	11 077 505	90,71	69 917	68 564	8 598 423	125,41	7 181	18 213	990 102	54,36
1992	92 329	124 853	11 734 342	93,99	78 062	75 692	9 579 426	126,56	7 224	18 904	1 025 787	54,26
1993	97 480	132 386	12 778 875	96,53	82 696	80 606	10 476 666	129,97	8 021	24 752	1 240 662	50,12
1994	94 934	127 555	12 555 329	98,43	79 452	76 500	10 201 256	133,35	9 297	29 817	1 372 670	46,04
1995	77 298	108 960	10 783 698	98,97	63 502	61 107	8 515 045	139,35	7 476	24 576	1 176 629	47,88
1996	82 817	110 716	11 580 837	104,60	69 426	64 018	9 301 953	145,30	7 160	23 479	1 074 879	45,78
1997	75 100	95 117	10 261 582	107,88	63 471	54 808	8 325 759	151,91	6 522	21 333	1 039 464	48,73
1998	85 027	116 301	12 842 451	110,42	72 792	64 659	10 197 458	157,71	7 098	28 298	1 379 806	48,76
Neue Länder und Berlin - Ost												
1992	29 024	192 342	3 832 370	19,92	12 644	55 758	1 515 660	27,18	14 240	112 410	1 784 887	15,88
1993	34 044	154 045	4 358 812	28,30	17 307	53 024	2 346 773	44,26	14 807	87 869	1 688 293	19,21
1994	36 912	118 709	4 578 844	38,57	22 058	43 091	2 818 034	65,40	12 496	58 481	1 339 159	22,90
1995	35 132	99 789	3 886 407	38,95	22 468	38 856	2 601 531	70,59	10 157	46 813	873 350	18,66
1996	39 454	88 062	4 564 412	51,83	29 495	40 074	3 190 866	79,62	6 980	29 650	754 424	25,44
1997	33 102	59 829	3 214 454	53,73	25 905	30 151	2 425 170	80,43	4 840	17 367	386 525	22,26
1998	34 318	54 946	3 317 380	60,37	27 336	29 184	2 594 393	88,90	4 547	13 441	358 884	26,70

Statistisches Bundesamt, Fachserie 17, R 5, 3, Vj/1999

Baulandarten im Zeitvergleich

ergebnisse

Sonstiges Bauland

Insgesamt				Industrieland				Land für Verkehrszwecke				Freiflächen				Jahr
Kauf-fälle	veräußerte Fläche	Kauf-summe	Kauf-wert	Kauf-fälle	veräußerte Fläche	Kauf-summe	Kauf-wert	Kauf-fälle	veräußerte Fläche	Kauf-summe	Kauf-wert	Kauf-fälle	veräußerte Fläche	Kauf-summe	Kauf-wert	
Anzahl	1 000 m²	1 000 DM	DM/m²	Anzahl	1 000 m²	1 000 DM	DM/m²	Anzahl	1 000 m²	1 000 DM	DM/m²	Anzahl	1 000 m²	1 000 DM	DM/m²	

Deutschland

9 183	54 431	1 660 952	30,51	6 138	46 170	1 554 686	33,67	2 412	5 833	60 478	10,37	633	2 429	45 789	18,85 1992
8 693	40 180	1 385 292	34,48	5 614	34 680	1 294 412	37,32	2 576	4 148	56 182	13,54	503	1 352	34 698	25,66 1993
8 543	38 374	1 403 054	36,56	5 508	32 764	1 303 522	39,79	2 614	4 549	63 411	13,94	421	1 062	36 120	34,03 1994
8 827	39 397	1 503 550	38,16	5 435	31 652	1 394 048	44,04	2 998	6 308	80 425	12,75	394	1 437	29 078	20,24 1995
9 210	41 556	1 823 127	43,87	5 939	34 128	1 663 289	48,74	2 810	6 253	96 227	15,39	461	1 175	63 611	54,15 1996
7 464	31 288	1 299 118	41,52	5 001	26 016	1 231 853	47,35	2 090	4 193	47 328	11,29	373	1 080	19 937	18,46 1997
7 572	35 665	1 629 289	45,68	5 588	30 648	1 547 681	50,50	1 657	4 132	54 536	13,20	327	886	27 072	30,55 1998

Früheres Bundesgebiet

10 242	26 887	221 509	8,24	2 811	15 559	142 788	9,18	5 676	6 806	52 831	7,76	1 755	4 522	25 890	5,73 1962
9 455	23 122	219 061	9,47	2 436	12 198	124 912	10,24	6 079	7 712	70 451	9,14	940	3 213	23 698	7,38 1963
8 745	27 505	228 054	8,29	2 356	15 255	131 216	8,60	5 695	7 716	61 117	7,92	694	4 534	35 721	7,88 1964
8 900	26 534	275 320	10,38	2 446	16 396	177 022	10,80	5 901	7 642	72 739	9,52	553	2 496	25 559	10,24 1965
7 852	18 501	232 368	12,56	1 866	10 645	150 153	14,11	5 503	5 509	62 118	11,28	483	2 347	20 097	8,56 1966
7 243	14 011	185 364	13,23	1 362	6 580	98 238	14,93	5 394	5 820	69 042	11,86	487	1 610	18 083	11,23 1967
8 023	18 047	245 402	13,60	1 810	9 481	146 622	15,47	5 664	6 700	78 924	11,78	549	1 866	19 856	10,64 1968
8 664	26 570	342 685	12,90	2 853	18 346	236 226	12,88	5 343	6 522	86 033	13,19	468	1 701	20 426	12,01 1969
8 213	25 059	414 950	16,56	2 824	17 240	295 512	17,14	4 896	6 199	97 815	15,78	493	1 620	21 623	13,35 1970
7 418	22 695	368 721	16,25	2 418	15 600	271 427	17,40	4 455	5 308	73 587	13,86	545	1 787	23 708	13,26 1971
7 637	25 303	408 590	16,15	2 367	14 978	269 958	18,02	4 661	8 348	106 117	12,71	609	1 977	32 515	16,45 1972
6 360	18 201	329 882	18,12	1 801	10 869	234 155	21,54	4 130	5 788	73 280	12,66	429	1 544	22 447	14,54 1973
6 998	16 325	243 383	14,91	1 349	7 758	143 978	18,56	4 737	6 172	78 085	12,33	912	2 394	23 320	9,74 1974
6 999	16 384	268 523	16,39	1 449	8 955	168 789	18,85	4 878	5 667	77 311	13,64	672	1 762	22 423	12,73 1975
7 185	13 610	240 082	17,64	1 535	7 037	142 173	20,20	5 050	5 116	72 617	14,19	600	1 457	25 293	17,36 1976
7 247	15 552	274 951	17,68	1 617	8 751	185 602	21,21	5 075	4 840	58 185	12,02	555	1 961	31 164	15,89 1977
7 663	23 348	365 690	15,66	1 977	17 279	277 443	16,06	5 053	4 546	57 362	12,62	633	1 522	30 885	20,29 1978
7 513	19 277	453 667	23,53	2 277	13 566	356 224	26,26	4 600	4 085	62 482	15,30	636	1 626	34 960	21,50 1979
7 538	17 019	415 355	24,41	2 190	12 282	331 886	27,02	4 869	3 503	52 890	15,10	479	1 233	30 579	24,79 1980
6 685	13 043	366 058	28,06	1 812	9 791	298 779	30,52	4 347	2 282	38 820	17,01	526	971	28 459	29,32 1981
10 486	13 363	346 491	25,93	1 929	8 073	260 159	32,23	8 058	4 350	66 355	15,25	499	940	19 977	21,24 1982
9 061	14 851	434 909	29,29	2 241	9 531	371 964	39,03	6 430	4 516	49 555	10,97	390	804	13 390	16,66 1983
10 038	15 483	457 677	29,56	2 424	9 092	354 404	38,98	7 198	5 498	73 992	13,46	416	893	29 281	32,78 1984
7 678	22 028	684 575	31,08	3 120	14 403	577 585	40,10	4 068	6 389	78 486	12,29	490	1 237	28 504	23,05 1985
7 391	21 866	715 953	32,74	3 502	15 919	628 599	39,49	3 475	4 944	61 069	12,35	414	1 003	26 286	26,20 1986
7 218	24 762	847 678	34,23	3 789	18 098	743 997	41,11	2 939	5 302	64 601	12,18	490	1 363	39 081	28,68 1987
7 657	27 907	998 289	35,77	4 632	22 898	923 853	40,35	2 377	3 435	41 664	12,13	648	1 574	32 772	20,82 1988
7 910	30 146	1 186 560	39,36	5 209	26 136	1 104 290	42,25	2 198	2 844	41 632	14,64	503	1 166	40 638	34,85 1989
8 741	36 101	1 450 338	40,17	5 535	29 840	1 357 740	45,50	2 491	4 734	58 900	12,44	715	1 527	33 698	22,07 1990
8 210	35 342	1 488 980	42,13	5 222	28 518	1 382 928	48,49	2 301	4 494	54 946	12,23	687	2 330	51 106	21,93 1991
7 043	30 257	1 129 129	37,32	4 473	24 631	1 045 583	42,45	2 034	4 521	46 925	10,38	536	1 105	36 621	33,15 1992
6 763	27 028	1 061 547	39,28	4 217	23 297	985 310	42,29	2 076	2 803	48 807	17,42	470	928	27 429	29,57 1993
6 185	21 238	981 404	46,21	3 736	17 556	897 944	51,15	2 099	2 954	54 403	18,42	350	727	29 057	39,96 1994
6 320	23 277	1 092 025	46,91	3 719	18 407	1 005 117	54,60	2 302	4 213	67 482	16,02	299	656	19 426	29,59 1995
6 231	23 219	1 204 006	51,85	3 757	18 979	1 117 096	58,86	2 108	3 537	63 467	17,95	366	703	23 442	33,33 1996
5 107	18 977	896 359	47,23	3 199	15 517	842 521	54,30	1 611	2 869	36 750	12,81	297	591	17 088	28,92 1997
5 137	23 344	1 265 187	54,20	3 857	21 158	1 204 052	56,91	1 027	1 662	37 226	22,40	253	524	23 908	45,67 1998

Neue Länder und Berlin - Ost

2 140	24 174	531 823	22,00	1 665	21 538	509 102	23,64	378	1 312	13 552	10,33	97	1 324	9 168	6,93 1992
1 930	13 152	323 746	24,62	1 397	11 383	309 102	27,16	500	1 345	7 375	5,48	33	424	7 269	17,13 1993
2 358	17 137	421 650	24,61	1 772	15 207	405 579	26,67	515	1 595	9 008	5,65	71	334	7 063	21,13 1994
2 507	18 120	411 525	25,53	1 716	13 245	388 931	29,36	696	2 095	12 943	6,18	95	780	9 652	12,37 1995
2 979	18 337	619 122	33,76	2 182	15 149	546 193	36,06	702	2 717	32 760	12,06	95	471	40 169	85,23 1996
2 357	12 311	402 759	32,71	1 802	10 498	389 332	37,09	479	1 324	10 578	7,99	76	489	2 849	5,82 1997
2 435	12 322	364 103	29,55	1 731	9 489	343 629	36,21	630	2 470	17 310	7,01	74	363	3 164	8,73 1998

Fachserie 17: Preise

Reihe 1: Preisindizes für die Land- und Forstwirtschaft

Der etwa 8 Wochen nach dem Berichtsmonat erscheinende Monatsbericht enthält Angaben über Erzeugerpreise landwirtschaftlicher und forstwirtschaftlicher Produkte sowie über Einkaufspreise landwirtschaftlicher Betriebsmittel. Im Jahresbericht sind zu allen Veröffentlichungspositionen die Indizes für einen mehrjährigen Zeitraum aufgeführt.

Zur Berechnung des Index der Erzeugerpreise landwirtschaftlicher Produkte werden ca. 1 600 Preisreihen für 240 Waren, beim Index der Erzeugerpreise forstwirtschaftlicher Produkte aus den Staatsforsten ca. 600 Preisreihen für 75 Waren und beim Index der Einkaufspreise landwirtschaftlicher Betriebsmittel ca. 6 100 Preisreihen für 196 Waren und Leistungen herangezogen.

Reihe 2: Preise und Preisindizes für gewerbliche Produkte (Erzeugerpreise)

In dem etwa 4 Wochen nach dem Berichtszeitraum vorliegenden Monatsbericht sind Angaben über Erzeugerpreise im Inlandsabsatz für rd. 800 Positionen nach dem „Systematischen Güterverzeichnis für Produktionsstatistiken“ – für ausgewählte Gütergruppen einschl. des Auslandsabsatzes – enthalten. Im Jahresbericht werden überwiegend Vergleichsdaten zurückliegender Jahre veröffentlicht. Zur Berechnung der Indizes werden ca. 13 000 Preisreihen für rd. 1 718 Waren verwendet.

Reihe 2.S.2: Index der Erzeugerpreise gewerblicher Produkte – Lange Reihen auf Basis 1991 –

Dieser Sonderband enthält neben ausführlichen methodischen Informationen auch Hinweise zum Berechnen langer Reihen und zum Rechnen mit Preisgleichungsklauseln Jahresindizes auf der Basis 1991 (= 100), die vielfach bis 1949 und für 1938 zurückgerechnet wurden. Die Darstellung der Monatsindizes reicht von 1976 bis 1990.

Reihe 3: Preisindex für den Wareneingang des Produzierenden Gewerbes

Die Bundesregierung hat den Empfehlungen des Statistischen Beirats zugestimmt, die Berechnung des Preisindex für den Wareneingang des Produzierenden Gewerbes einzustellen. Ergebnisse dieses Index sind damit letztmalig für das Jahr 1998 verfügbar.

Reihe 4: Maßzahlen für Bauleistungspreise und Preisindizes für Bauwerke

Für die Monate Februar, Mai, August und November werden neben einem vierteljährlichen Eilbericht mit den wichtigsten Eckdaten ausführliche Vierteljahresberichte herausgegeben. Die Nachweisungen enthalten Preisindizes für den Neubau von Wohngebäuden, Nichtwohngebäuden und Sonstigen Bauwerken, für Einfamilien-Fertighäuser sowie für die Instandhaltung von Wohngebäuden. Den Indexberechnungen liegen rd. 35 000 Preisreihen für 220 Bauleistungen zugrunde.

Reihe 5: Kaufwerte für Bauland

Angaben zu Baulandveräußerungen wie Fälle, Flächen, Kaufsummen werden vierteljährlich nach Baugebieten, Baulandarten sowie Gemeindegrößenklassen für Bund und Länder veröffentlicht. Der Jahresbericht ist zusätzlich u. a. nach Veräußerern und Erwerbern aufgegliedert und enthält die Ergebnisse ausgewählter Städte.

Reihe 6: Index der Großhandelsverkaufspreise

Der etwa 4 Wochen nach dem Berichtszeitraum erscheinende Monatsbericht zeigt die Entwicklung der bei Großhandelsunternehmen und -märkten ermittelten Verkaufspreise im Inlandsabsatz in institutioneller Gliederung nach 89 Wirtschaftsklassen sowie in zwei waresystematischen Gliederungen nach rund 540 Warengruppen und Warenarten. Im Jahresbericht werden langfristige Übersichten veröffentlicht. In die Berechnung des Index werden ca. 6 740 Preisreihen für rund 1 080 Waren einbezogen.

Reihe 7: Preisindizes für die Lebenshaltung

Preisindizes für die Lebenshaltung aller privaten Haushalte werden für Deutschland insgesamt, das frühere Bundesgebiet und die neuen Länder und Berlin-Ost veröffentlicht. Für das frühere Bundesgebiet und die neuen Länder werden zusätzlich jeweils Verbraucherpreisindizes für drei eng (aber in West

und Ost unterschiedlich) abgegrenzte Haushaltstypen berechnet. Preisindizes für den Einzelhandel werden nur noch für Deutschland insgesamt bereitgestellt.

Während ein etwa 14 Tage nach dem Berichtszeitraum erscheinender monatlicher Eilbericht ausgewählte Eckdaten der Lebenshaltungsindizes und des Index der Einzelhandelspreise enthält, sind im Monatsbericht weitaus umfangreichere Nachweisungen veröffentlicht. Ausführliche Ergebnisse in tiefer fachlicher Gliederung ab Januar 1991 enthält der Jahresbericht.

Reihe 7.S.1: Preisindizes für die Lebenshaltung – Lange Reihen –

In diesem Sonderbeitrag werden lange Reihen (z.T. zurück bis 1948) des Preisindex für die Lebenshaltung veröffentlicht.

Reihe 8: Preisindizes für die Ein- und Ausfuhr

Im Monatsbericht, der etwa 6 Wochen nach dem Berichtszeitraum vorliegt, werden der Einfuhrpreisindex für etwa 590, der Ausführpreisindex für etwa 515 Warengruppen und Waren sowie die Terms of Trade veröffentlicht. Der Jahresbericht bringt langfristige Übersichten. Für die Berechnung des Einfuhrpreisindex werden ca. 7 230 Preisrepräsentanten, für den Ausführpreisindex 5 970 herangezogen.

Reihe 9: Preise und Preisindizes für Verkehr und Nachrichtenübermittlung

Der Jahresbericht enthält Angaben über Eisenbahnfahrpreise, Flugpreise und Frachtsätze des Luftverkehrs und der Spedition; ferner werden Indizes der Seefrachtraten und Preisindizes für Post-, Postbank- und Telekommunikationsdienstleistungen nachgewiesen.

Reihe 10: Internationaler Vergleich der Preise für die Lebenshaltung

Die Verbrauchergeldparitäten sowie Devisenkurse werden in einem etwa 4 Wochen nach dem Berichtszeitraum erscheinenden Monatsbericht und einem Jahresbericht veröffentlicht; letzterer enthält umfangreichere Nachweisungen sowie längerfristige Zeitreihen. Verbrauchergeldparitäten werden monatlich für ca. 60 Länder dargestellt.

Reihe 11: Preise und Preisindizes im Ausland

Der etwa 6 Wochen nach dem Berichtszeitraum erscheinende Monatsbericht enthält neben Angaben von Preisindizes für die Lebenshaltung (z. Z. für mehr als 80 Länder), für Erzeugnisse des Großhandels und der gewerblichen Produktion sowie für Baustoffe und Bauwerke auch absolute Preise für Welthandels Güter in Originalwährung. Im Jahresbericht werden außerdem umfassende Informationen über Verbraucherpreise (für rd. 80 Länder) nachgewiesen.

Klassifikationen

Klassifikation der Wirtschaftszweige mit Erläuterungen, Ausgabe 1993

Systematik der Wirtschaftszweige mit Erläuterungen, Ausgabe 1979

Systematisches Güterverzeichnis für Produktionsstatistiken, Ausgaben 1989 und 1995

Systematik der Einnahmen und Ausgaben der privaten Haushalte, Ausgabe 1998

Systematik der Bauwerke, Ausgabe 1978

Warenverzeichnis für die Binnenhandelsstatistik, Ausgabe 1978



Statistisches Bundesamt
Gustav-Stresemann-Ring 11
65189 Wiesbaden

Veröffentlichungen und Prospekte sind durch den Verlag METZLER-POESCHEL, Verlagsauslieferung SFG – Servicecenter Fachverlage GmbH, Postfach 43 43, 72774 Reutlingen, erhältlich.