

Statistisches Bundesamt

Preise

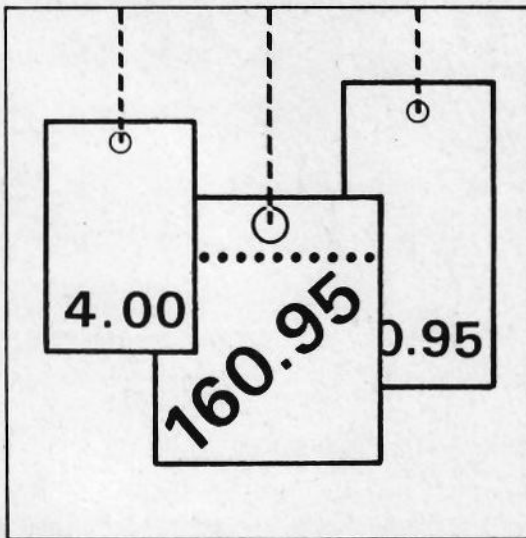

Fachserie **17**

Reihe 5

Kaufwerte für Bauland

2. Vierteljahr 1999

**METZLER
POESCHEL**

Statistisches Bundesamt
Bibliothek - Dokumentation - Archiv

Herausgeber: Statistisches Bundesamt, Wiesbaden



Fachliche Informationen zu dieser Veröffentlichung können Sie direkt beim Statistischen Bundesamt erfragen:
Gruppe VI A, Telefon: 06 11 / 75 - 35 30, Fax: 06 11 / 72 40 00 oder E-Mail: olaf.bayer@statistik-bund.de

Verlag: Metzler-Poeschel, Stuttgart

Verlagsauslieferung: SFG – Servicecenter Fachverlage GmbH
Postfach 43 43
72774 Reutlingen
Telefon: 0 70 71 / 93 53 50
Telefax: 0 70 71 / 93 53 35
Internet: <http://www.s-f-g.com>
E-Mail: staba@s-f-g.com

Erscheinungsfolge: vierteljährlich

Erschienen im Dezember 1999

Preis: DM 10,30 / EUR 5,27

Bestellnummer: 2170500-99322

Recyclingpapier aus 100 % Altpapier.



Daten aus dieser Veröffentlichung sind auch in unserer Datenbank STATIS-BUND als Zeitreihen gespeichert und können gegen Entgelt via Internet (www.statistik-bund.de/zeitreih/home.htm), auf Diskette, Magnetbandkassette oder CD-ROM bezogen werden.

Nähere Informationen dazu erhalten Sie telefonisch unter:

06 11 / 75 - 27 16 oder - 22 56 oder per Fax unter 06 11 / 72 40 00.



Informationen über das Statistische Bundesamt und sein Datenangebot erhalten Sie:

- im Internet: <http://www.statistik-bund.de>

oder bei unserem Informationsservice

65180 Wiesbaden

- Telefon: 06 11 / 75 24 05
- Telefax: 06 11 / 75 33 30
- E-Mail: info@statistik-bund.de

© Statistisches Bundesamt, Wiesbaden 1999

Für nichtgewerbliche Zwecke sind Vervielfältigung und unentgeltliche Verbreitung, auch auszugsweise, mit Quellenangabe gestattet. Die Verbreitung, auch auszugsweise, über elektronische Systeme/Datenträger bedarf der vorherigen Zustimmung. Alle übrigen Rechte bleiben vorbehalten.

Inhalt

Textteil

	Seite
1 Allgemeine und methodische Erläuterungen	4
1.1 Rechtsgrundlage / Erhebungsgegenstand	4
1.2 Geschichtlicher Rückblick	4
1.3 Erhebungsweg	4
1.4 Methodische Hinweise	4
1.5 Veröffentlichungen	5
2 Ergebnisse für das 2. Vierteljahr 1999	6

Tabellenteil

1 Kaufwerte für Bauland für das 2. Vierteljahr 1999 nach Baulandarten, Ländern und Gemeindegrößenklassen	10
2 Kaufwerte für Bauland für das 2. Vierteljahr 1999 nach Baulandarten, Ländern und Baugebieten	19
3 Kaufwerte für Bauland nach Baulandarten im Zeitvergleich	26
3.1 Vierteljahresergebnisse	26
3.2 Jahresergebnisse	30

Gebietsstand

Die Angaben für **Deutschland** beziehen sich auf die Bundesrepublik Deutschland nach dem Gebietsstand seit dem 3.10.1990.

Die Angaben für das **frühere Bundesgebiet** beziehen sich auf die Bundesrepublik Deutschland nach dem Gebietsstand bis zum 3.10.1990; sie schließen Berlin-West ein.

Die Angaben für die **neuen Länder und Berlin-Ost** beziehen sich auf die Länder Brandenburg, Mecklenburg-Vorpommern, Sachsen, Sachsen-Anhalt, Thüringen sowie auf Berlin-Ost.

Zeichenerklärung

0	=	weniger als 500 m ² bzw. 500 DM, jedoch mehr als nichts	A	=	Anzahl der Kauffälle
.	=	Zahlenwert unbekannt oder geheimzuhalten bzw. nicht vorhanden	B	=	Veräußerte Fläche in 1 000 m ²
		Hinweis: Die geheimzuhaltenden Zahlen sind in den Summenangaben enthalten	C	=	Kaufsumme in 1 000 DM
			D	=	Durchschnittlicher Kaufwert in DM/m ²
			E	=	Niedrigster Kaufwert in DM/m ²
			F	=	Höchster Kaufwert in DM/m ²

1 Allgemeine und methodische Erläuterungen

1.1 Rechtsgrundlage / Erhebungsgegenstand

Das Gesetz über die Preisstatistik¹⁾ sieht in § 2 Nr. 5 und § 7 die Erfassung von Preisen für Grundstücke, die nach Arten und Merkmalen zu bezeichnen sind, vor. Auf dieser Grundlage werden im Rahmen der amtlichen Statistik Kaufwerte für Bauland erfaßt²⁾.

Erhebungsgegenstand sind die Verkäufe von unbebauten Grundstücken mit einer Größe von 100 m² und mehr, soweit sie in den Baugebieten der Gemeinden des Bundesgebietes liegen und somit Baulandeigenschaft besitzen.

Auskunftspflichtig für diese Statistik sind die Finanzämter oder die Geschäftsstellen der Gutachterausschüsse für Grundstückswerte.

1.2 Geschichtlicher Rückblick

Voraussetzung für den Beginn dieser Statistik war die Aufhebung der seit 1936 geltenden Preisbindung für unbebaute Grundstücke durch das Bundesbaugesetz vom 23. Juni 1960 (BGBl. I S. 341).

Ab dem 3. Vierteljahr 1961 haben die Statistischen Ämter der Länder begonnen, Kauffälle von unbebautem Bauland innerhalb der Baugebiete der Gemeinden zu erfassen, statistisch auszuwerten und als Statistik der Kaufwerte für Bauland zu veröffentlichen.

Vorläufer dieser Statistik sind die in den Vierteljahresheften zur Statistik des Deutschen Reichs vom Statistischen Reichsamt veröffentlichten Ergebnisse über den Grundbesitzwechsel in etwa 50 Groß- und Mittelstädten für 1927 bis 1938.

Darüber hinaus existieren regional begrenzte Erfassungen von Baulandpreisen, wie z.B. veröffentlicht in "Hamburg in Zahlen", Sonderheft 1, Jahrgang 1963, mit Baulandpreisen in Hamburg 1903 bis 1937 und 1955 bis 1962.

Seit 1992 werden durch die Einbeziehung der neuen Bundesländer und von Berlin-Ost in diese Statistik gesamtdeutsche Ergebnisse (nach dem Gebietsstand seit dem 03.10.1990) ermittelt.

1.3 Erhebungsweg

Die Auskunftspflichtigen erhalten auf der Grundlage des Grunderwerbsteuergesetzes³⁾ bzw. des Baugesetzbuches⁴⁾ Kenntnis über die Grundstücksverkäufe durch die beurkundenden Stellen (in der Regel Notare). Diese Informationen bilden die formale Grundlage für die Statistik der Kaufwerte für Bauland.

Für jeden Kauffall eines unbebauten Grundstücks wird vom Auskunftspflichtigen ein Erhebungsvordruck mit bundeseinheitlichen Merkmalen ausgefüllt und an das jeweilige Statistische Landesamt übersandt. Die Datenübergabe erfolgt zunehmend auch auf maschinenlesbaren Datenträgern.

Aus diesen Daten ermitteln die Statistischen Landesämter durchschnittliche Kaufwerte für Bauland nach einheitlichen Merkmalen (z.B. Baulandarten, Gemeindegrößenklassen, Baugebiete). Diese Landesergebnisse werden vom Statistischen Bundesamt zum Bundesergebnis zusammengefaßt.

1.4 Methodische Hinweise

In der Statistik der Kaufwerte für Bauland wird nach folgenden Baulandarten unterschieden:

- **Baureifes Land** sind Flächen, die nach öffentlich-rechtlichen Vorschriften baulich nutzbar sind⁵⁾. Dazu gehören Grundstücke oder Grundstücksteile, die von der Gemeinde für die Bebauung vorgesehen sind, bei denen die baurechtlichen Voraussetzungen für die Bebauung vorliegen und deren Erschließungsgrad die sofortige Bebauung gestattet. Es liegt im allgemeinen an endgültig oder vorläufig ausgebauten Straßen und ist in der Regel bereits in passende Bauparzellen eingeteilt. Es fallen hierunter in erster Linie Baulücken und der städtebautechnisch aufgeschlossene Grundbesitz, der mitunter nur eine geringe oder keine Bebauung zeigt. Auch ein Trenngrundstück ist baureifes Land, wenn es durch Hinzunahme eines Nachbargrundstücks bebaut werden kann.

1) Gesetz über die Preisstatistik in der im Bundesgesetzblatt Teil III, Gliederungsnummer 720-9, veröffentlichten bereinigten Fassung, zuletzt geändert durch Artikel 16 des Gesetzes vom 19. Dezember 1997 (BGBl. I S. 3158).

2) Auf gleicher gesetzlicher Grundlage erfolgt im Rahmen einer weiteren Statistik die Erfassung der Kaufwerte für landwirtschaftliche Grundstücke. Die Ergebnisse dieser Statistik werden in der Fachserie 3 Reihe 2.4 (Jahreshefte) veröffentlicht.

3) Grunderwerbsteuergesetz (GrEStG) in der Fassung der Bekanntmachung vom 26. Februar 1997 (BGBl. I S. 418, 1804).

4) Baugesetzbuch (BauGB) in der Fassung der Bekanntmachung vom 27. August 1997 (BGBl. I S. 2141, BGBl. I 1998 S. 137), zuletzt geändert durch Artikel 2 des Gesetzes vom 17. Dezember 1997 (BGBl. I S. 3108).

5) Verordnung über Grundsätze für die Ermittlung der Verkehrswerte von Grundstücken (Wertermittlungsverordnung-WertV) vom 6. Dezember 1988 (BGBl. I S. 2209), geändert durch Artikel 3 des Gesetzes vom 18. August 1997 (BGBl. I S. 2081).

- **Rohbauland** sind Flächen, die nach den §§ 30, 33 und 34 des Baugesetzbuches für eine bauliche Nutzung bestimmt sind, deren Erschließung aber noch nicht gesichert ist oder die nach Lage, Form oder Größe für eine bauliche Nutzung unzureichend gestaltet sind⁵⁾.

Das Rohbauland ist im allgemeinen eine Vorstufe für die übrigen Arten der unbebauten Grundstücke, insbesondere für das baureife Land. Es nimmt bei fortschreitender Entwicklung je nach seinem späteren Verwendungszweck die Eigenschaft einer dieser Arten an. Als Rohbauland sind in der Regel größere, unaufgeschlossene Grundstücksflächen anzusehen, die die Eigenschaft als land- und forstwirtschaftliches Vermögen verloren haben, selbst wenn sie noch land- und forstwirtschaftlich genutzt werden. Dabei ist es gleichgültig, ob das Gelände parzelliert ist oder nicht.

- **Sonstiges Bauland** kann seinem Charakter nach baureifes Land wie auch Rohbauland sein, unterscheidet sich aber von beiden durch seine feststehende bisherige Nutzung.

Zum sonstigen Bauland gehören Industrieland, Land für Verkehrszwecke und Freiflächen.

- Als **Industrieland** gelten unbebaute Grundstücke, die als Lager- und Arbeitsplätze bereits einem Gewerbe dienen oder zur Erweiterung eines Betriebes vorrätig gehalten werden, sowie Flächen, die nach der Verkehrsauffassung und den örtlichen Gegebenheiten Gelände für Industriebetriebe sind oder dafür vorgesehen sind.

- **Land für Verkehrszwecke** ist Gelände, das Straßen, Parkplätzen, Flugplätzen, Eisenbahnen und ähnlichen Zwecken dient oder dafür vorgesehen ist. Straßenland, das gewerblich genutzt wird (z.B. zur Aufstellung von Zeitungskiosken und Verkaufsständen usw.), soll wie baureifes Land behandelt werden. (Reichsfinanzhof-Urteil vom 19. Januar 1939 - RStBl. 1939 S. 596).

- Als **Freiflächen** gelten unbebaute Grundstücke, die als Gartenanlagen, Spielplätze, Erholungsplätze und ähnliches dem öffentlichen Gebrauch dienen oder als solche von den Gemeinden ausgewiesen sind. Werden Flächen, die bisher zu einem land- und forstwirtschaftlichen Betrieb gehörten, als Freiflächen ausgewiesen, aber weiter land- und forstwirtschaftlich genutzt, so sind diese Flächen als land- und forstwirtschaftliches Vermögen anzusehen.

Die Ergebnisse der Statistik der Kaufwerte für Bauland sind hinsichtlich der Anzahl der Kauffälle, der veräußerten Flächen und der Kaufsummen summarische Zusammenfassungen und hinsichtlich der Kaufwerte flächengewogene Durchschnitte.

Kaufsummen und Durchschnittswerte schließen ggf. Beträge für die Grundstückerschließung, Aufwuchs u.dgl. ein, nicht aber die Grunderwerbnebenkosten (Vermessungskosten, Makler-, Notariats- und Gerichtsgebühren, Grunderwerbsteuer u.a.).

Für die aufgeführten Baulandarten werden folgende Merkmale veröffentlicht:

Anzahl der Kauffälle
Veräußerte Fläche
Kaufsumme
Durchschnittlicher Kaufwert.

Die ausgewiesenen Durchschnittswerte sind für einen zeitlichen Vergleich nur bedingt verwendbar, weil die statistischen Massen, aus denen sie ermittelt werden, sich jeweils aus anders gearteten Einzelfällen zusammensetzen können. Die Statistik der Kaufwerte für Bauland hat daher mehr den Charakter einer Grundeigentumswechselstatistik, mit der durchschnittliche Kaufwerte ermittelt werden, als den einer echten Preisstatistik. Aus diesem Grund werden auch keine prozentualen Veränderungen (Baulandpreisindizes) veröffentlicht.

Da es sehr schwierig ist, die einzelnen Baugrundstücke nach Standort, Lage, Beschaffenheit und Nutzungsmöglichkeiten eindeutig abzugrenzen, empfiehlt es sich, für die Beurteilung von Einzelfällen, die von den Gutachterausschüssen (§§ 192 ff BauGB) ermittelten Bodenrichtwerte zum Vergleich heranzuziehen.

Der Sitz der Gutachterausschüsse ist durch Rechtsverordnung der Länder festgelegt und kann bei den kreisfreien Städten oder Landkreisen erfragt werden.

1.5 Veröffentlichungen

Die Veröffentlichung der Ergebnisse erfolgt vierteljährlich und jährlich in der Fachserie 17 Reihe 5 „Kaufwerte für Bauland“.

Es ist zu berücksichtigen, daß die Summe der vier Quartalergebnisse nicht in jedem Fall zum Jahresergebnis führt, da mögliche Nachmeldungen infolge von Verzögerungen bei der finanztechnischen Bearbeitung der Kauffälle nur dem Jahresergebnis, nicht aber den jeweiligen Quartalergebnissen, zugeordnet werden.

2 Ergebnisse für das 2. Vierteljahr 1999

Für das zweite Vierteljahr 1999 wurden in Deutschland 27 618 Baulandkäufe gemeldet. Dabei wechselten 35,8 km² Bauland den Besitzer. Im Durchschnitt der erfaßten Baulandarten betrug der Kaufwert je Quadratmeter 97,02 DM.

Zwischen dem früheren Bundesgebiet und den neuen Ländern und Berlin-Ost bestanden hinsichtlich der erzielten Kaufwerte und der Kaufgewohnheiten z. T. erhebliche Unterschiede. Während in den neuen Ländern und Berlin-Ost je Kauffall 1 556 m² Bauland veräußert wurden, waren es im früheren Bundesgebiet 1 189 m².

Im früheren Bundesgebiet kostete der Quadratmeter Bauland im Durchschnitt 117,28 DM, in den neuen Ländern war er mit 59,29 DM rund halb so teuer.

Der durchschnittliche Kaufwert je Quadratmeter baureifes Land betrug im früheren Bundesgebiet 161,57 DM, in den neuen Ländern

und Berlin-Ost 88,95 DM. Einfluß auf diese unterschiedlichen Werte hatte u. a., daß in den neuen Ländern und Berlin-Ost 38% des baureifen Landes in ländlichen Gebieten (Gemeinden unter 2 000 Einwohner) verkauft wurde, während im früheren Bundesgebiet 62 % der verkauften Fläche in Gemeinden mit 5 000 bis unter 50 000 Einwohnern lag.

Auch bei Rohbauland bestanden ähnliche Kaufwertdifferenzen. Während der Quadratmeter im früheren Bundesgebiet durchschnittlich 46,26 DM kostete, waren es in den neuen Ländern und Berlin-Ost 33,48 DM. Auch bei dieser Baulandart überwiegt in den neuen Ländern der Verkauf in kleinen Gemeinden.

Bei der Gliederung der Kaufwerte nach Arten von Baugebieten gibt es sowohl für das frühere Bundesgebiet als auch für die neuen Länder und Berlin-Ost ähnliche Tendenzen bei Unterschieden im Preisniveau. Die höchsten durchschnittlichen Kaufwerte werden jeweils in Geschäftsgebieten und Wohngebieten erzielt, während sie in Industriegebieten und im Dorfgebiet deutlich darunter liegen.

Baulandveräußerungen und Kaufwerte im 2. Vierteljahr 1999 nach ausgewählten Baulandarten, Gemeindegrößenklassen und Baugebieten

Insgesamt ----- Gemeindegrößenklassen von ... bis unter ... Einwohner ----- Baugebiete	Baulandveräußerungen insgesamt			Durchschnittlicher Kaufwert für			
	Kauffälle	veräußerte Fläche	Kaufsumme	Bauland insgesamt	baureifes Land	Rohbauland	sonstiges Bauland
	Anzahl	1000 m ²	Mill. DM	DM / m ²			
Deutschland	27 618	35 800	3 473	97,02	138,31	41,65	43,09
nach Gemeindegrößenklassen							
unter 2 000	6 579	9 262	429	46,34	68,80	19,68	18,68
2 000 - 5 000	4 521	5 787	444	76,85	116,46	35,92	28,55
5 000 - 10 000	4 258	5 387	508	94,31	137,06	48,56	35,34
10 000 - 20 000	4 436	5 384	577	107,23	146,21	51,47	36,30
20 000 - 50 000	4 411	5 491	630	114,70	151,83	49,99	64,92
50 000 - 100 000	1 480	1 873	256	136,39	191,06	81,16	55,88
100 000 - 200 000	908	1 151	250	200,13	278,82	57,02	121,19
200 000 - 500 000	867	1 069	232	216,70	303,17	142,47	49,33
500 000 und mehr	158	296	147	494,55	511,65	.	492,29
nach Baugebieten							
Geschäftsgebiet	113	239	63	265,80	282,16	.	35,71
Geschäftsgebiet mit							
Wohngebiet gemischt	920	1 116	178	159,68	197,28	39,71	19,22
Wohngebiet	18 331	17 788	2 394	134,59	162,10	55,99	18,32
Industriegebiet	1 691	8 245	380	46,10	49,16	26,65	48,62
Dorfgebiet	6 563	8 412	457	54,36	79,52	24,91	11,55

Baulandveräußerungen im 2. Vierteljahr 1999

Anteile an der ...

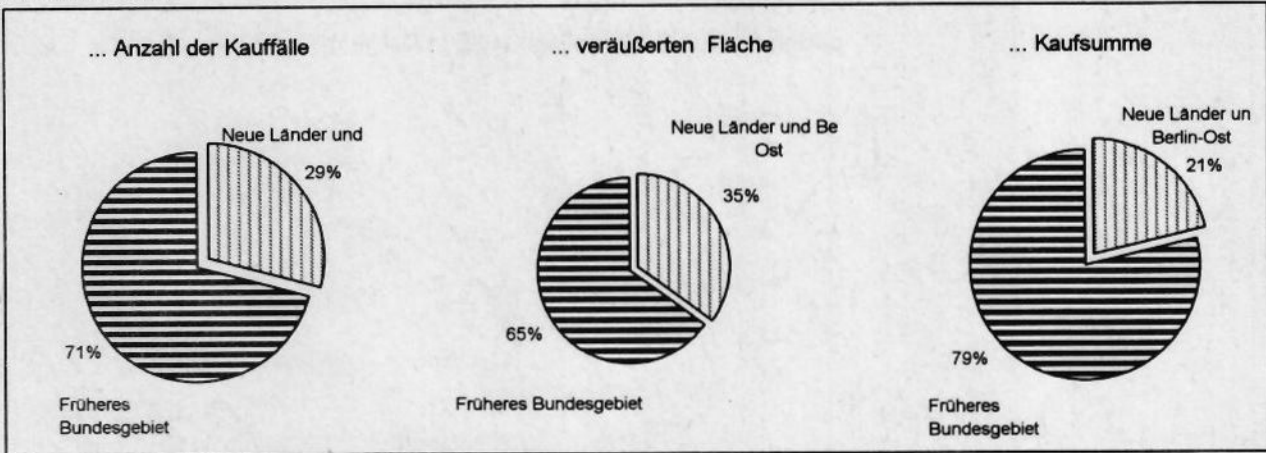

Anzahl der Kauffälle nach Baulandarten

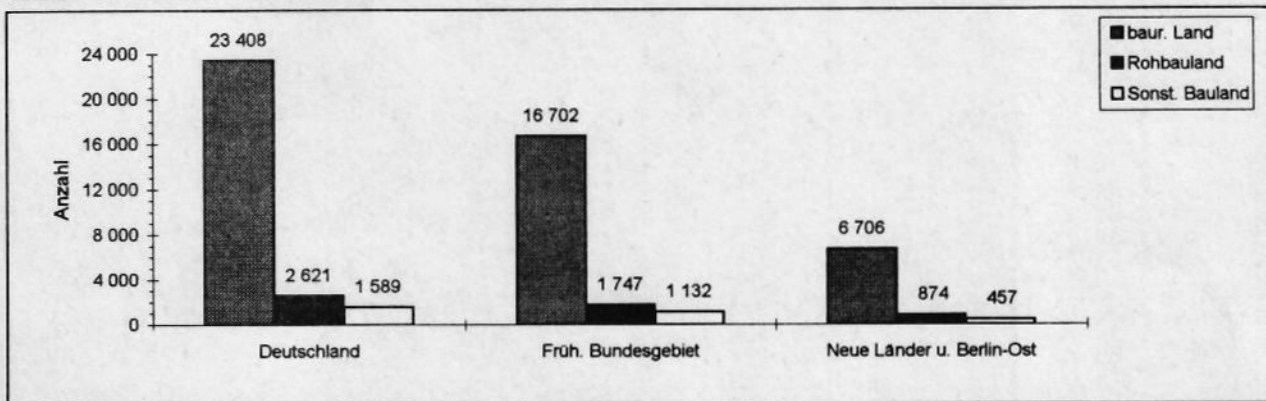

Veräußerte Fläche nach Baulandarten

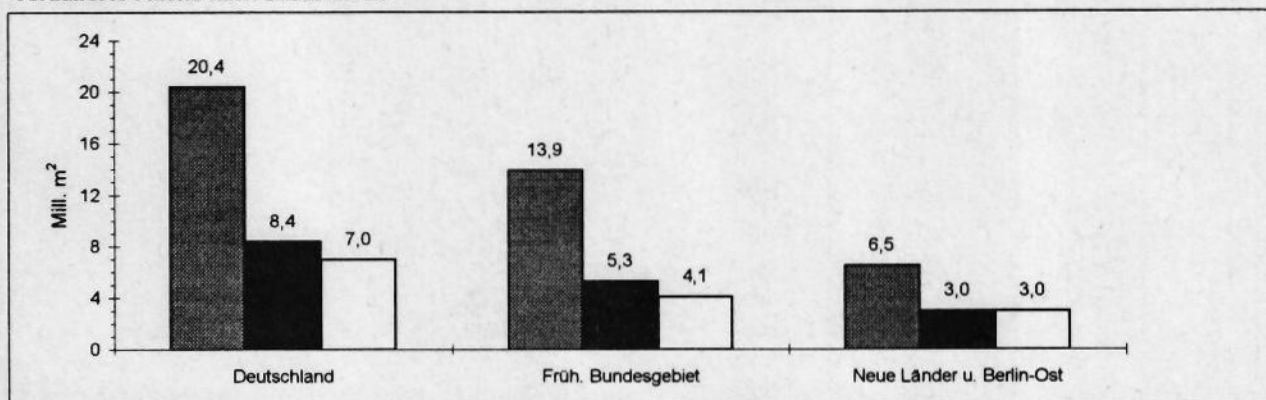

Kaufsumme nach Baulandarten

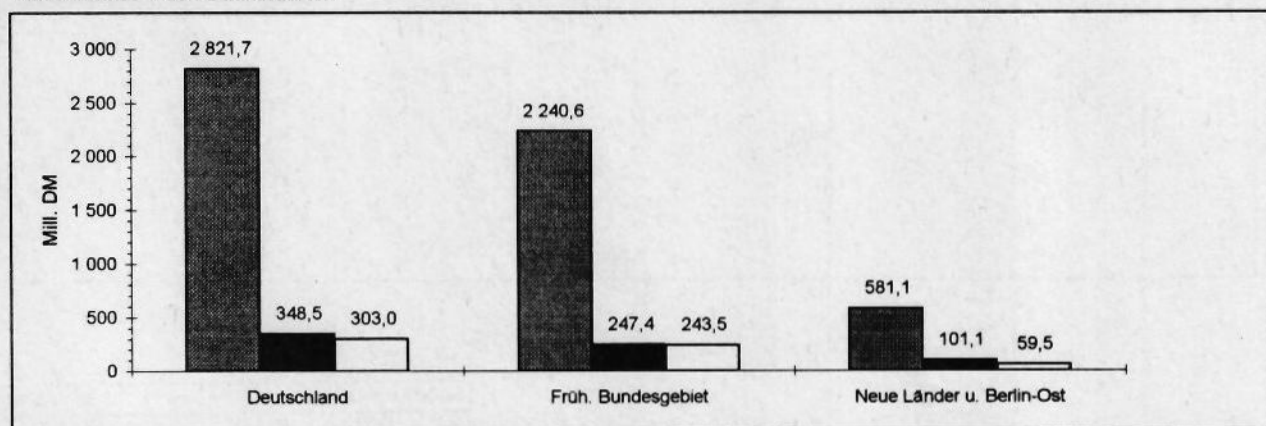

Durchschnittliche Kaufwerte für Bauland insgesamt in den Bundesländern

Angaben für das 2. Vierteljahr 1999 in DM je m²



Durchschnittliche Kaufwerte für Bauland nach Baulandarten

Vierteljahresergebnisse im Zeitvergleich

—●— Deutschland - - - - - ● - - - - - Früheres Bundesgebiet —●— Neue Länder und Berlin-Ost

Baulandarten insgesamt

DM/m²

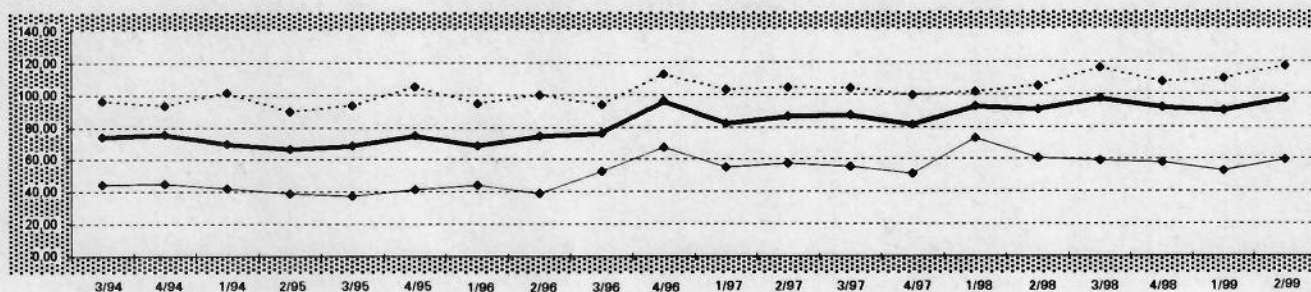

Baureifes Land

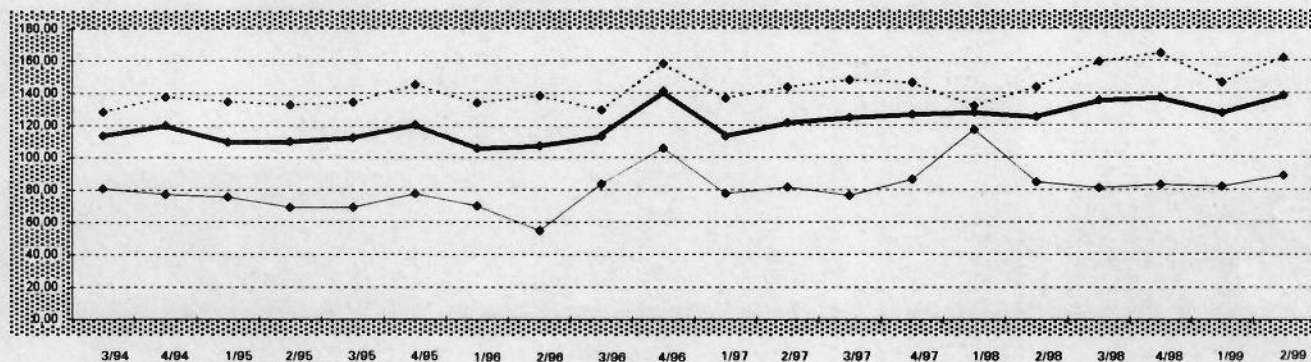

Rohbauland

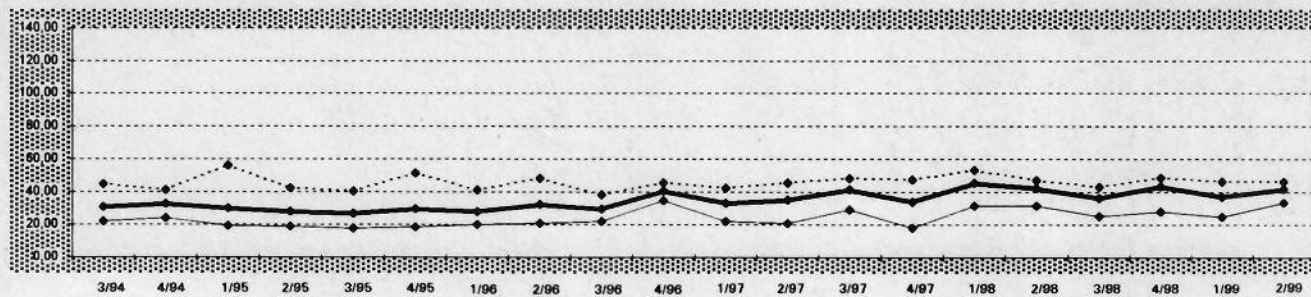

Sonstiges Bauland

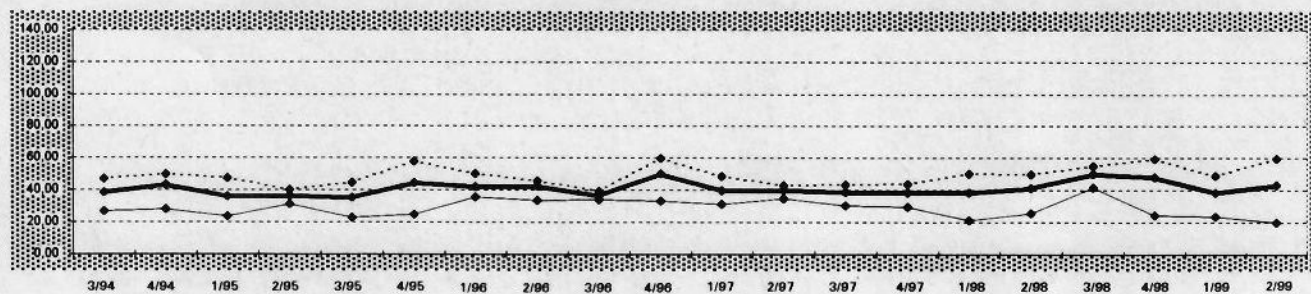

1 KAUFWERTE FUER BAULAND 2.V.J.1999 NACH BAULANDARTEN, LAENDERN UND GEMEINDEGROESSENKLASSEN

BAU- LAND- ARTEN INS- GESAMT	BAU- REIFES LAND	ROH- BAU- LAND	SONST. BAULAND ZUSAMMEN	INDU- STRIE- LAND	LAND FUER VER- KEHRS- ZWECKE	FREI- FLAE- CHEN	BAU- LAND- ARTEN INS- GESAMT	BAU- REIFES LAND	ROH- BAU- LAND	SONST. BAULAND ZUSAMMEN	INDU- STRIE- LAND	LAND FUER VER- KEHRS- ZWECKE	FREI- FLAE- CHEN
DEUTSCHLAND													
GEMEINDEN UNTER 2 000 EINWOHNERN							GEMEINDEN MIT 50 000 BIS UNTER 100 000 EINWOHNERN						
A 6579	5343	950	286	157	113	16	A 1480	1313	66	101	92	9	.
B 9262	5055	2834	1373	1150	204	19	B 1873	1062	286	525	519	6	.
C 429228	347823	55764	25641	24080	967	594	C 255500	202935	23227	29338	29262	76	.
D 46,34	68,80	19,68	18,68	20,94	4,73	31,90	D 136,39	191,06	81,16	55,88	56,38	12,69	.
E 0,04	0,59	0,25	0,04	1,00	0,04	1,28	E 2,71	7,80	12,01	2,71	2,71	4,00	.
F 1351,35	1351,35	320,00	170,00	170,00	95,00	121,95	F 1809,58	1809,58	293,73	360,99	360,99	45,00	.
GEMEINDEN MIT 2 000 BIS UNTER 5 000 EINWOHNERN							GEMEINDEN MIT 100 000 BIS UNTER 200 000 EINWOHNERN						
A 4521	3694	525	302	226	56	20	A 908	811	50	47	46	1	.
B 5787	3066	1347	1374	1264	56	54	B 1251	734	267	250	249	0	.
C 444705	357118	48369	39218	36881	1197	1139	C 250430	204748	15245	30437	30418	.	.
D 76,85	116,46	35,92	28,55	29,17	21,56	21,22	D 200,13	278,82	57,02	121,91	121,97	.	.
E 0,39	0,70	0,50	0,39	1,00	1,00	0,39	E 4,15	12,01	25,00	4,15	4,15	.	.
F 950,29	950,29	410,52	279,78	279,78	208,12	220,00	F 3365,92	3365,92	565,00	551,25	551,25	.	.
GEMEINDEN MIT 5 000 BIS UNTER 10 000 EINWOHNERN							GEMEINDEN MIT 200 000 BIS UNTER 500 000 EINWOHNERN						
A 4258	3575	431	252	192	40	20	A 867	766	55	46	29	7	10
B 5387	2950	1330	1107	1043	33	31	B 1069	630	204	235	101	14	120
C 508017	404319	64582	39116	37018	1416	682	C 231617	190915	29126	11576	10429	568	580
D 94,31	137,06	48,56	35,34	35,50	43,07	21,83	D 216,70	303,17	142,47	49,33	103,46	40,18	4,84
E 0,25	2,20	0,93	0,25	0,25	2,00	4,50	E 1,00	3,50	1,00	2,35	25,00	16,00	2,35
F 1146,79	1146,79	500,98	493,87	493,87	168,00	200,00	F 9000,00	9000,00	405,00	346,78	346,78	80,00	45,00
GEMEINDEN MIT 10 000 BIS UNTER 20 000 EINWOHNERN							GEMEINDEN MIT 500 000 EINWOHNERN UND MEHR						
A 4436	3907	289	240	181	46	13	A 158	130	4	24	17	6	1
B 5384	3337	996	1051	954	81	16	B 296	235	22	40	37	2	1
C 577271	487865	51251	38156	36479	1036	640	C 146524	120179	.	19501	18668	438	.
D 107,23	146,21	51,47	36,30	38,24	12,85	39,06	D 494,55	511,65	.	492,29	508,94	225,13	.
E 0,20	3,00	2,67	0,20	1,24	0,20	15,00	E 38,00	40,00	.	38,00	50,00	38,00	.
F 1228,07	1228,07	675,00	360,00	360,00	130,00	102,50	F 4397,73	4397,73	.	2274,88	2274,88	480,00	.
GEMEINDEN MIT 20 000 BIS UNTER 50 000 EINWOHNERN							INSGESAMT						
A 4411	3869	251	291	233	51	7	A 27618	23408	2621	1589	1173	329	87
B 5491	3331	1082	1078	1006	70	3	B 35800	20401	8367	7032	6323	466	243
C 629867	505792	54068	70008	68013	1896	99	C 3473159	2821693	348475	302991	291250	7614	4127
D 114,70	151,83	49,99	64,92	67,61	27,18	37,62	D 97,02	138,31	41,65	43,09	46,06	16,35	16,97
E 1,00	3,06	3,20	1,00	5,80	2,00	1,00	E 0,04	0,59	0,25	0,04	0,25	0,04	0,39
F 1422,22	1422,22	978,49	600,23	600,23	200,00	50,00	F 9000,00	9000,00	978,49	2274,88	2274,88	480,00	400,00
BADEN-WUERTTEMBERG													
GEMEINDEN UNTER 2 000 EINWOHNERN							GEMEINDEN MIT 50 000 BIS UNTER 100 000 EINWOHNERN						
A 145	128	A
B 135	90	B
C 14544	13042	C
D 108,09	145,29	38,34	D 307,54	329,51
E 12,90	20,00	16,00	E 70,00	70,00
F 811,78	811,78	130,00	F 1197,98	1197,98
GEMEINDEN MIT 2 000 BIS UNTER 5 000 EINWOHNERN							GEMEINDEN MIT 100 000 BIS UNTER 200 000 EINWOHNERN						
A 685	573	81	31	19	.	.	A
B 753	386	249	118	102	.	.	B
C 90149	74651	8476	7022	6414	.	.	C
D 119,78	193,44	34,05	59,60	62,74	.	39,43	D 407,39	475,05
E 10,00	23,90	10,00	12,00	25,00	.	12,00	E 100,00	143,00
F 917,43	917,43	200,00	135,19	135,19	.	107,92	F 1049,84	1049,84
GEMEINDEN MIT 5 000 BIS UNTER 10 000 EINWOHNERN							GEMEINDEN MIT 200 000 BIS UNTER 500 000 EINWOHNERN						
A 665	560	72	33	26	.	.	A 12	11
B 660	402	196	61	55	.	.	B 15	7
C 109940	94352	8373	7215	6585	.	.	C 4540	3526
D 166,58	234,43	42,65	117,95	118,86	.	98,18	D 307,21	505,59
E 17,00	23,43	17,00	40,00	40,00	.	40,00	E
F 1140,00	1140,00	330,00	493,87	493,87	.	200,00	F
GEMEINDEN MIT 10 000 BIS UNTER 20 000 EINWOHNERN							GEMEINDEN MIT 500 000 EINWOHNERN UND MEHR						
A 580	513	40	27	20	.	.	A 54	39
B 513	352	63	98	85	.	.	B 167	119
C 107206	97543	3696	5967	5461	.	.	C 86511	62733
D 208,93	277,30	58,53	60,76	64,23	.	37,80	D 516,63	526,83	.	625,31	642,73	.	.
E 15,00	33,73	15,00	16,67	21,00	.	16,67	E
F 1228,07	1228,07	220,00	260,00	260,00	.	70,00	F
GEMEINDEN MIT 20 000 BIS UNTER 50 000 EINWOHNERN							INSGESAMT						
A 437	369	49	19	18	.	.	A 2691	2300	263	128	99	7	22
B 414	291	75	47	47	.	.	B 2744	1717	642	386	351	5	30
C 90362	80311	4554	5497	5463	.	.	C 533230	451437	33684	48109	46261	448	1400
D 218,46	275,95	60,62	115,77	115,46	.	.	D 194,31	262,99	52,50	124,60	131,97	81,50	46,58
E 18,59	44,01	18,59	25,00	25,00	.	.	E 10,00	20,00	10,00	12,00	12,90	22,00	12,00
F 1359,31	1359,31	250,04	394,44	394,44	.	.	F 4397,73	4397,73	766,70	2274,88	2274,88	200,00	200,00

1 KAUFWERTE FUER BAULAND 2.V.J.1999 NACH BAULANDARTEN, LAENDERN UND GEMEINDEGROESSENKLASSEN

BAU- LAND- ARTEN INS- GESAMT	BAU- REIFES LAND	ROH- BAU- LAND	SONST. BAULAND ZUSAMMEN	INDU- STRIE- LAND	LAND FUER VER- KEHRS- ZWECKE	FREI- FLAE- CHEN	BAU- LAND- ARTEN INS- GESAMT	BAU- REIFES LAND	ROH- BAU- LAND	SONST. BAULAND ZUSAMMEN	INDU- STRIE- LAND	LAND FUER VER- KEHRS- ZWECKE	FREI- FLAE- CHEN
BAYERN													
GEMEINDEN UNTER 2 000 EINWOHNERN							GEMEINDEN MIT 50 000 BIS UNTER 100 000 EINWOHNERN						
A 320	265	A 46	44
B 339	213	B 40	30
C 29368	24453	C 11919	9631
D 86,73	114,83	40,61	D 299,04	324,18
E 8,00	17,62	8,00	E 67,43	75,00
F 741,00	741,00	165,00	F 801,30	801,30
GEMEINDEN MIT 2 000 BIS UNTER 5 000 EINWOHNERN							GEMEINDEN MIT 100 000 BIS UNTER 200 000 EINWOHNERN						
A 577	477	85	15	14	.	.	A 93	91
B 581	402	123	56	54	.	.	B 81	62
C 77179	65016	8330	3833	3749	.	.	C 35881	31757
D 132,76	161,61	67,55	68,81	69,93	.	.	D 445,36	508,46
E 15,00	15,00	16,22	26,00	26,00	.	.	E 218,00	244,19
F 950,29	950,29	410,52	233,00	233,00	.	.	F 850,00	850,00
GEMEINDEN MIT 5 000 BIS UNTER 10 000 EINWOHNERN							GEMEINDEN MIT 200 000 BIS UNTER 500 000 EINWOHNERN						
A 407	357	37	13	12	.	.	A
B 383	287	49	48	47	.	.	B
C 61386	53473	5697	2216	2206	.	.	C
D 160,07	186,11	117,23	46,58	46,48	.	.	D 492,08
E 8,00	21,43	8,00	19,00	19,00	.	.	E
F 940,00	940,00	500,98	93,75	93,75	.	.	F
GEMEINDEN MIT 10 000 BIS UNTER 20 000 EINWOHNERN							GEMEINDEN MIT 500 000 EINWOHNERN UND MEHR						
A 289	262	A
B 246	190	B
C 57182	51403	C
D 232,36	269,88	119,03	97,31	98,00	.	.	D
E 20,00	37,81	20,00	30,00	60,00	.	.	E
F 1220,34	1220,34	675,00	209,94	209,94	.	.	F
GEMEINDEN MIT 20 000 BIS UNTER 50 000 EINWOHNERN							INSGESAMT						
A 118	84	24	10	9	.	.	A 1856	1584	218	54	50	.	.
B 131	69	34	28	27	.	.	B 1805	1256	343	205	202	.	.
C 37045	24748	8371	3927	3917	.	.	C 311907	261830	29688	20389	20273	.	.
D 283,63	358,64	245,69	142,62	143,98	.	.	D 172,85	208,45	86,48	99,40	100,28	.	.
E 30,00	50,00	57,65	30,00	87,00	.	.	E 8,00	15,00	8,00	19,00	19,00	.	.
F 1133,99	1133,99	978,49	500,00	500,00	.	.	F 1220,34	1220,34	978,49	500,00	500,00	.	.
BRANDENBURG													
GEMEINDEN UNTER 2 000 EINWOHNERN							GEMEINDEN MIT 50 000 BIS UNTER 100 000 EINWOHNERN						
A 784	716	53	15	.	.	.	A 135	124
B 1301	856	166	280	.	.	.	B 171	119
C 49642	37783	4374	7485	.	.	.	C 15044	12564
D 38,14	44,16	26,35	26,75	26,35	.	.	D 87,77	105,57	37,46	78,25	78,25	.	.
E 0,59	0,59	1,10	3,54	3,54	.	.	E 18,00	28,00	24,00	18,00	18,00	.	.
F 450,00	450,00	180,56	60,72	58,33	.	.	F 600,86	600,86	81,65	130,00	130,00	.	.
GEMEINDEN MIT 2 000 BIS UNTER 5 000 EINWOHNERN							GEMEINDEN MIT 100 000 BIS UNTER 200 000 EINWOHNERN						
A 321	294	13	14	.	.	.	A 86	69
B 527	247	80	201	.	.	.	B 66	42
C 38298	25494	6677	6128	.	.	.	C 9300	7747
D 72,61	103,19	83,93	30,51	29,71	.	.	D 140,77	185,24	64,37
E 2,10	2,10	4,50	10,00	10,00	.	.	E 33,89	33,90	60,00
F 436,33	436,33	341,25	220,00	220,00	.	.	F 490,65	490,65	102,21
GEMEINDEN MIT 5 000 BIS UNTER 10 000 EINWOHNERN							GEMEINDEN MIT 200 000 BIS UNTER 500 000 EINWOHNERN						
A 317	303	A
B 441	274	B
C 45743	36605	C
D 103,65	133,38	68,24	35,01	44,69	.	.	D
E 4,50	5,00	12,00	4,50	13,00	.	.	E
F 450,00	450,00	147,24	211,64	211,64	.	.	F
GEMEINDEN MIT 10 000 BIS UNTER 20 000 EINWOHNERN							GEMEINDEN MIT 500 000 EINWOHNERN UND MEHR						
A 275	260	8	7	7	.	.	A
B 410	278	107	24	24	.	.	B
C 54780	43808	10128	844	844	.	.	C
D 133,66	157,33	94,57	34,74	34,74	.	.	D
E 3,00	7,00	3,00	19,20	19,20	.	.	E
F 581,16	581,16	461,95	140,00	140,00	.	.	F
GEMEINDEN MIT 20 000 BIS UNTER 50 000 EINWOHNERN							INSGESAMT						
A 350	329	5	16	.	.	.	A 2268	2095	103	70	65	.	5
B 568	343	182	43	.	.	.	B 3486	2160	696	630	608	.	22
C 45291	35363	7520	2409	.	.	.	C 258098	199364	38384	20351	19849	.	502
D 79,74	102,96	41,36	56,38	56,38	.	.	D 74,05	92,30	55,19	32,30	32,65	.	22,72
E 4,89	4,89	10,00	13,00	13,00	.	.	E 0,59	0,59	1,10	3,54	3,54	.	4,50
F 485,00	485,00	72,54	384,19	384,19	.	.	F 600,86	600,86	461,95	384,19	384,19	.	220,00

1 KAUFWERTE FUER BAULAND 2.V.J.1999 NACH BAULANDARTEN, LAENDERN UND GEMEINDEGROESSENKLASSEN

BAU- LAND- ARTEN INS- GESAMT	BAU- REIFES LAND	ROH- BAU- LAND	SONST. BAULAND ZUSAMMEN	INDU- STRIE- LAND	LAND FUER VER- KEHRS- ZWECKE	FREI- FLAE- CHEN	BAU- LAND- ARTEN INS- GESAMT	BAU- REIFES LAND	ROH- BAU- LAND	SONST. BAULAND ZUSAMMEN	INDU- STRIE- LAND	LAND FUER VER- KEHRS- ZWECKE	FREI- FLAE- CHEN
HESSEN													
GEMEINDEN UNTER 2 000 EINWOHNERN							GEMEINDEN MIT 50 000 BIS UNTER 100 000 EINWOHNERN						
A	7	5	A	35	35
B	15	6	B	24	24
C	312	177	C	9554	9554
D	20,84	29,58	D	392,28	392,28
E	15,00	17,00	E	55,39	55,39
F	57,53	57,53	F	1400,00	1400,00
GEMEINDEN MIT 2 000 BIS UNTER 5 000 EINWOHNERN							GEMEINDEN MIT 100 000 BIS UNTER 200 000 EINWOHNERN						
A	112	92	A	26	25
B	134	73	B	12	12
C	6232	5162	C	8804	8729
D	46,54	70,27	15,60	21,56	21,56	.	D	710,60	716,94
E	11,00	11,00	11,25	18,00	18,00	.	E	350,00	472,50
F	323,53	323,53	22,12	50,00	50,00	.	F	3365,92	3365,92
GEMEINDEN MIT 5 000 BIS UNTER 10 000 EINWOHNERN							GEMEINDEN MIT 200 000 BIS UNTER 500 000 EINWOHNERN						
A	349	308	33	8	7	.	A
B	316	219	63	34	31	.	B
C	30348	26575	1997	1775	1275	.	C
D	96,05	121,39	31,68	52,22	41,45	.	D
E	6,00	10,77	6,00	12,13	12,13	.	E
F	1141,55	1141,55	500,00	154,94	120,00	.	F
GEMEINDEN MIT 10 000 BIS UNTER 20 000 EINWOHNERN							GEMEINDEN MIT 500 000 EINWOHNERN UND MEHR						
A	286	256	22	8	7	.	A
B	253	191	24	38	38	.	B
C	37545	34480	1804	1261	1260	.	C
D	148,22	180,33	74,16	33,38	33,43	.	D
E	8,00	8,02	8,00	15,00	22,00	.	E
F	1197,13	1197,13	380,00	56,00	56,00	.	F
GEMEINDEN MIT 20 000 BIS UNTER 50 000 EINWOHNERN							INSGESAMT						
A	108	98	A	927	822	79	26	24	.
B	89	58	B	851	591	145	115	111	.
C	25460	16965	C	123077	106408	5611	11058	10556	.
D	286,57	292,28	107,91	.	.	.	D	144,62	180,09	38,58	96,37	94,75	.
E	19,96	19,96	25,00	.	.	.	E	6,00	8,02	6,00	12,13	12,13	.
F	897,23	897,23	300,00	.	.	.	F	3365,92	3365,92	500,00	600,23	600,23	.
MECKLENBURG-VORPOMMERN													
GEMEINDEN UNTER 2 000 EINWOHNERN							GEMEINDEN MIT 50 000 BIS UNTER 100 000 EINWOHNERN						
A	613	428	161	24	.	20	A	141	126
B	1274	681	473	120	.	118	B	190	81
C	51517	42909	8412	197	.	109	C	14046	11384
D	40,43	63,03	17,78	1,64	.	0,92	D	73,85	141,30	26,16	.	.	.
E	0,04	4,97	0,45	0,04	.	0,04	E	2,71	18,90	20,00	.	.	.
F	400,00	400,00	133,33	121,95	.	20,60	F	527,68	527,68	95,04	.	.	.
GEMEINDEN MIT 2 000 BIS UNTER 5 000 EINWOHNERN							GEMEINDEN MIT 100 000 BIS UNTER 200 000 EINWOHNERN						
A	182	133	A
B	309	164	B
C	14883	12245	C
D	48,24	74,69	18,32	.	.	.	D	47,96	98,87
E	1,50	1,50	7,00	.	.	.	E
F	400,00	400,00	114,68	.	.	.	F
GEMEINDEN MIT 5 000 BIS UNTER 10 000 EINWOHNERN							GEMEINDEN MIT 200 000 BIS UNTER 500 000 EINWOHNERN						
A	84	48	A	57	53
B	102	44	B	55	42
C	4526	3486	C	5816	5071
D	44,58	79,42	18,35	.	.	.	D	106,27	120,90
E	1,35	5,11	1,35	.	.	.	E
F	809,33	809,33	84,00	.	.	.	F
GEMEINDEN MIT 10 000 BIS UNTER 20 000 EINWOHNERN							GEMEINDEN MIT 500 000 EINWOHNERN UND MEHR						
A	106	90	A
B	148	96	B
C	8082	7441	C
D	54,74	77,71	18,37	8,65	.	0,68	D
E	0,20	15,00	4,09	0,20	.	0,20	E
F	415,87	415,87	90,55	104,75	.	40,00	F
GEMEINDEN MIT 20 000 BIS UNTER 50 000 EINWOHNERN							INSGESAMT						
A	54	49	5	.	.	.	A	1259	946	270	43	7	.
B	61	42	19	.	.	.	B	2325	1186	962	177	22	.
C	4792	4301	491	.	.	.	C	112656	90532	21327	797	457	.
D	78,72	103,34	25,49	.	.	.	D	48,45	76,35	22,16	4,50	20,97	1,78
E	4,15	23,94	4,15	.	.	.	E	0,04	1,50	0,45	0,04	2,71	0,04
F	217,45	217,45	85,12	.	.	.	F	960,13	960,13	133,33	121,95	104,75	40,00

1 KAUFWERTE FUER BAULAND 2.V.J.1999 NACH BAULANDARTEN, LAENDERN UND GEMEINDEGROESSENKLASSEN

BAU- LAND- ARTEN INS- GESAMT	BAU- REIFES LAND	ROH- BAU- LAND	SONST. BAULAND ZUSAMMEN	INDU- STRIE- LAND	LAND FUER VER- KEHRS- ZWECKE	FREI- FLAE- CHEN	BAU- LAND- ARTEN INS- GESAMT	BAU- REIFES LAND	ROH- BAU- LAND	SONST. BAULAND ZUSAMMEN	INDU- STRIE- LAND	LAND FUER VER- KEHRS- ZWECKE	FREI- FLAE- CHEN
NIEDERSACHSEN													
GEMEINDEN UNTER 2 000 EINWOHNERN							GEMEINDEN MIT 50 000 BIS UNTER 100 000 EINWOHNERN						
A	565	521	29	15	14	.	A	354	317
B	837	489	268	80	79	.	B	446	297
C	35319	28524	5623	1172	1169	.	C	50757	45413
D	42,18	58,28	20,97	14,68	14,72	.	D	113,72	152,85	.	34,48	34,95	.
E	1,00	1,00	6,00	1,00	1,00	.	E	7,80	7,80	.	12,81	20,00	.
F	1069,52	1069,52	50,00	40,00	40,00	.	F	450,00	450,00	.	128,73	128,73	.
GEMEINDEN MIT 2 000 BIS UNTER 5 000 EINWOHNERN							GEMEINDEN MIT 100 000 BIS UNTER 200 000 EINWOHNERN						
A	736	696	13	37	30	7	A	385	368
B	881	623	126	132	128	4	B	525	379
C	54806	48495	4019	2292	2184	107	C	82868	72153
D	62,22	77,89	31,87	17,35	17,10	24,48	D	157,84	190,19	.	80,88	80,90	.
E	3,20	3,20	9,06	4,60	4,60	15,00	E	10,00	26,75	.	10,00	10,00	.
F	401,72	401,72	150,00	100,00	100,00	100,00	F	990,10	990,10	.	235,60	235,60	.
GEMEINDEN MIT 5 000 BIS UNTER 10 000 EINWOHNERN							GEMEINDEN MIT 200 000 BIS UNTER 500 000 EINWOHNERN						
A	1002	937	13	52	39	8	A	73	70
B	1230	905	139	186	173	10	B	93	67
C	83233	72254	5410	5569	5084	444	C	23547	13920
D	67,69	79,84	38,95	29,97	29,34	44,31	D	254,35	207,06
E	2,20	2,20	12,50	8,00	8,00	12,00	E
F	352,35	352,35	90,00	168,00	120,00	168,00	F
GEMEINDEN MIT 10 000 BIS UNTER 20 000 EINWOHNERN							GEMEINDEN MIT 500 000 EINWOHNERN UND MEHR						
A	1571	1444	55	72	52	.	A	41	32	.	9	.	.
B	2139	1361	387	390	376	.	B	40	30	.	10	.	.
C	157314	129090	16095	12129	11519	.	C	13902	11791	.	2110	.	.
D	73,56	94,83	41,61	31,07	30,60	39,78	D	349,53	393,23	.	215,65	.	.
E	3,00	5,00	5,00	3,00	5,00	3,00	E
F	530,00	530,00	135,00	180,00	180,00	130,00	F
GEMEINDEN MIT 20 000 BIS UNTER 50 000 EINWOHNERN							INSGESAMT						
A	1377	1242	33	102	79	.	A	6104	5617	152	335	263	60
B	1778	1131	208	438	419	.	B	7968	5283	1198	1487	1431	49
C	178402	144879	10451	23071	21790	.	C	680148	566520	53550	60078	56765	2674
D	100,35	128,09	50,13	52,64	51,99	68,18	D	85,36	107,23	44,72	40,39	39,66	54,76
E	3,06	3,06	7,30	5,00	5,80	5,00	E	1,00	1,00	5,00	1,00	1,00	3,00
F	1422,22	1422,22	200,00	257,89	257,89	160,00	F	1422,22	1422,22	405,00	480,00	257,89	480,00
NORDRHEIN-WESTFALEN													
GEMEINDEN UNTER 2 000 EINWOHNERN							GEMEINDEN MIT 50 000 BIS UNTER 100 000 EINWOHNERN						
A	A	297	263	9	25	25	.
B	B	544	221	68	254	254	.
C	C	84396	55844	12542	16009	16009	.
D	D	155,28	252,74	183,26	63,00	63,00	.
E	E	26,00	53,31	50,00	26,00	26,00	.
F	F	700,00	700,00	293,73	135,00	135,00	.
GEMEINDEN MIT 2 000 BIS UNTER 5 000 EINWOHNERN							GEMEINDEN MIT 100 000 BIS UNTER 200 000 EINWOHNERN						
A	12	A	105	89	.	16	16	.
B	10	B	145	97	.	48	48	.
C	626	C	41363	37907	.	3455	3455	.
D	63,94	74,35	D	284,51	389,54	.	71,88	71,88	.
E	21,33	30,00	E	30,00	120,36	.	30,00	30,00	.
F	140,00	140,00	F	800,92	800,92	.	204,40	204,40	.
GEMEINDEN MIT 5 000 BIS UNTER 10 000 EINWOHNERN							GEMEINDEN MIT 200 000 BIS UNTER 500 000 EINWOHNERN						
A	206	175	A	151	142
B	220	136	B	149	113
C	14628	12925	C	39028	35749
D	66,59	95,30	20,71	19,16	19,16	.	D	261,46	317,26	.	84,76	84,76	.
E	10,64	12,00	10,64	11,00	11,00	.	E	37,00	37,00	.	49,40	49,40	.
F	333,63	333,63	50,00	32,20	32,20	.	F	678,59	678,59	.	133,03	133,03	.
GEMEINDEN MIT 10 000 BIS UNTER 20 000 EINWOHNERN							GEMEINDEN MIT 500 000 EINWOHNERN UND MEHR						
A	496	435	38	23	22	.	A	35	35
B	532	314	81	136	133	.	B	64	64
C	54120	44517	5963	3640	3629	.	C	35267	35267
D	101,82	141,61	73,27	26,80	27,29	.	D	550,49	550,49
E	4,00	17,60	13,07	4,00	12,50	.	E	184,56	184,56
F	500,00	500,00	190,00	88,41	88,41	.	F	1849,41	1849,41
GEMEINDEN MIT 20 000 BIS UNTER 50 000 EINWOHNERN							INSGESAMT						
A	1009	910	47	52	50	.	A	2311	2060	120	131	128	.
B	933	632	149	152	151	.	B	2596	1585	359	652	648	.
C	132069	116368	6700	9001	8963	.	C	401496	339163	26711	35622	35572	.
D	141,53	184,01	44,97	59,33	59,41	.	D	154,64	213,94	74,34	54,65	54,89	.
E	15,00	16,50	18,00	15,00	15,00	.	E	4,00	12,00	10,64	4,00	11,00	.
F	602,84	602,84	130,92	164,13	164,13	.	F	1849,41	1849,41	293,73	204,40	204,40	.

1 KAUFWERTE FUER BAULAND 2.V.J.1999 NACH BAULANDARTEN, LAENDERN UND GEMEINDEGROESSENKLASSEN

BAU- LAND- ARTEN INS- GESAMT	BAU- REIFES LAND	ROH- BAU- LAND	SONST. BAULAND ZUSAMMEN	INDU- STRIE- LAND	LAND FUER VER- KEHRS- ZWECKE	FREI- FLAE- CHEN	BAU- LAND- ARTEN INS- GESAMT	BAU- REIFES LAND	ROH- BAU- LAND	SONST. BAULAND ZUSAMMEN	INDU- STRIE- LAND	LAND FUER VER- KEHRS- ZWECKE	FREI- FLAE- CHEN
--	------------------------	----------------------	-------------------------------	-------------------------	--	------------------------	--	------------------------	----------------------	-------------------------------	-------------------------	--	------------------------

RHEINLAND-PFALZ

GEMEINDEN UNTER 2 000 EINWOHNERN							GEMEINDEN MIT 50 000 BIS UNTER 100 000 EINWOHNERN								
A	2025	1559	329	137	64	63	10	A	116	87	18	11	7	.	.
B	2283	1166	840	277	219	46	12	B	88	59	16	13	11	.	.
C	125710	102143	16802	6765	5934	552	279	C	22414	19254	1823	1337	1313	.	.
D	55,06	87,62	20,00	24,39	27,08	11,88	23,75	D	254,78	327,59	115,74	99,44	118,71	.	.
E	0,80	5,00	2,11	0,80	3,61	0,80	4,00	E	4,00	50,00	12,01	4,00	50,00	.	.
F	550,00	550,00	320,00	125,00	125,00	95,00	32,50	F	1809,58	1809,58	220,42	162,54	162,54	.	.
GEMEINDEN MIT 2 000 BIS UNTER 5 000 EINWOHNERN							GEMEINDEN MIT 100 000 BIS UNTER 200 000 EINWOHNERN								
A	650	495	70	85	52	28	5	A	90	63	21	6	6	.	.
B	710	377	138	196	156	21	19	B	141	59	45	36	36	.	.
C	77818	65497	4771	7550	6441	780	329	C	43475	29974	5247	8255	8255	.	.
D	109,56	173,65	34,67	38,62	41,34	37,78	17,25	D	309,16	509,00	115,39	227,62	227,62	.	.
E	1,38	8,00	4,00	1,38	2,40	1,38	4,43	E	37,00	59,41	37,00	60,00	60,00	.	.
F	815,74	815,74	330,00	279,78	279,78	208,12	56,00	F	945,51	945,51	393,94	551,25	551,25	.	.
GEMEINDEN MIT 5 000 BIS UNTER 10 000 EINWOHNERN							GEMEINDEN MIT 200 000 BIS UNTER 500 000 EINWOHNERN								
A	631	429	115	87	62	18	7	A
B	855	337	302	217	197	13	7	B
C	105916	68299	23116	14502	14300	150	52	C
D	123,84	202,88	76,60	66,87	72,67	11,67	7,11	D
E	0,30	12,00	4,50	0,30	0,30	2,75	5,00	E
F	980,57	980,57	460,00	335,86	335,86	50,00	25,00	F
GEMEINDEN MIT 10 000 BIS UNTER 20 000 EINWOHNERN							GEMEINDEN MIT 500 000 EINWOHNERN UND MEHR								
A	261	180	44	37	25	.	.	A
B	362	146	92	124	97	.	.	B
C	48804	37325	5031	6448	6151	.	.	C
D	134,80	256,16	54,76	51,81	63,35	9,94	.	D
E	0,80	3,00	2,67	0,80	9,50	0,80	.	E
F	750,00	750,00	221,41	360,00	360,00	65,00	.	F
GEMEINDEN MIT 20 000 BIS UNTER 50 000 EINWOHNERN							INSGESAMT								
A	172	125	20	27	18	.	.	A	3945	2938	617	390	234	131	25
B	240	84	41	116	82	.	.	B	4680	2227	1473	980	798	141	41
C	34388	21257	1856	11276	11043	.	.	C	458525	343748	58645	56132	53437	1987	708
D	143,18	254,32	45,60	97,29	135,11	6,85	.	D	97,99	154,39	39,81	57,29	66,97	14,07	17,44
E	1,50	18,75	4,00	1,50	17,50	3,00	.	E	0,30	3,00	2,11	0,30	0,30	0,80	1,50
F	648,54	648,54	400,00	400,00	400,00	189,00	.	F	1809,58	1809,58	460,00	551,25	551,25	208,12	56,00

SAARLAND

GEMEINDEN UNTER 2 000 EINWOHNERN							GEMEINDEN MIT 50 000 BIS UNTER 100 000 EINWOHNERN						
A	A
B	B
C	C
D	D	69,08	69,08
E	E
F	F
GEMEINDEN MIT 2 000 BIS UNTER 5 000 EINWOHNERN							GEMEINDEN MIT 100 000 BIS UNTER 200 000 EINWOHNERN						
A	A
B	B
C	C
D	D
E	E
F	F
GEMEINDEN MIT 5 000 BIS UNTER 10 000 EINWOHNERN							GEMEINDEN MIT 200 000 BIS UNTER 500 000 EINWOHNERN						
A	15	14	A
B	15	13	B
C	977	935	C
D	63,21	71,27	D
E	18,00	23,28	E
F	221,23	221,23	F
GEMEINDEN MIT 10 000 BIS UNTER 20 000 EINWOHNERN							GEMEINDEN MIT 500 000 EINWOHNERN UND MEHR						
A	83	78	A
B	78	65	B
C	6143	5720	C
D	78,47	87,99	D
E	16,00	18,62	E
F	260,79	260,79	F
GEMEINDEN MIT 20 000 BIS UNTER 50 000 EINWOHNERN							INSGESAMT						
A	60	56	A	165	155
B	47	39	B	145	121
C	5306	5071	C	12777	12076
D	113,82	129,93	D	88,30	99,41	.	31,11	31,11	.
E	10,79	19,07	E	10,79	18,62	.	18,00	18,00	.
F	328,15	328,15	F	328,15	328,15	.	59,00	59,00	.

1 KAUFWERTE FUER BAULAND 2.V.J.1999 NACH BAULANDARTEN, LAENDERN UND GEMEINDEGROESSENKLASSEN

BAU- LAND- ARTEN INS- GESAMT	BAU- REIFES LAND	ROH- BAU- LAND	SONST. BAULAND ZUSAMMEN	INDU- STRIE- LAND	LAND FUER VER- KEHRS- ZWECKE	FREI- FLAE- CHEN	BAU- LAND- ARTEN INS- GESAMT	BAU- REIFES LAND	ROH- BAU- LAND	SONST. BAULAND ZUSAMMEN	INDU- STRIE- LAND	LAND FUER VER- KEHRS- ZWECKE	FREI- FLAE- CHEN
SACHSEN													
GEMEINDEN UNTER 2 000 EINWOHNERN							GEMEINDEN MIT 50 000 BIS UNTER 100 000 EINWOHNERN						
A	.	21	13	.	13	.	A	62	51	11	.	.	.
B	.	100	12	.	12	.	B	55	40	15	.	.	.
C	.	398	47	.	47	.	C	5985	4314	1671	.	.	.
D	11,92	48,26	3,98	3,83	3,83	.	D	109,00	108,28	110,91	.	.	.
E	0,25	16,00	0,25	1,66	1,66	.	E	20,00	49,98	20,00	.	.	.
F	140,00	140,00	50,00	16,54	16,54	.	F	420,00	420,00	200,00	.	.	.
GEMEINDEN MIT 2 000 BIS UNTER 5 000 EINWOHNERN							GEMEINDEN MIT 100 000 BIS UNTER 200 000 EINWOHNERN						
A	203	105	78	20	11	.	A
B	271	104	111	56	21	.	B
C	9035	5428	2350	1256	91	.	C
D	33,37	52,08	21,19	22,58	69,60	4,40	D
E	0,39	0,70	0,50	0,39	36,00	1,00	E
F	250,00	250,00	125,00	95,00	95,00	20,00	F
GEMEINDEN MIT 5 000 BIS UNTER 10 000 EINWOHNERN							GEMEINDEN MIT 200 000 BIS UNTER 500 000 EINWOHNERN						
A	134	80	47	7	5	.	A	220	171	39	10	.	9
B	578	65	210	303	302	.	B	408	156	125	127	.	119
C	10315	6469	2732	1114	1100	.	C	86181	70269	14460	1452	.	545
D	17,86	100,02	13,01	3,68	3,64	.	D	211,23	449,67	115,49	11,48	.	4,58
E	0,25	3,00	0,93	0,25	0,25	.	E	1,00	7,50	1,00	2,35	.	2,35
F	313,51	313,51	175,00	100,00	100,00	.	F	9000,00	9000,00	328,05	120,00	.	11,00
GEMEINDEN MIT 10 000 BIS UNTER 20 000 EINWOHNERN							GEMEINDEN MIT 500 000 EINWOHNERN UND MEHR						
A	137	90	33	14	7	7	A
B	182	72	52	57	50	7	B
C	8636	5828	2180	628	540	88	C
D	47,48	81,00	41,55	10,93	10,69	12,60	D
E	1,00	6,00	6,67	1,00	1,24	1,00	E
F	200,00	200,00	179,71	107,50	107,50	25,00	F
GEMEINDEN MIT 20 000 BIS UNTER 50 000 EINWOHNERN							INSGESAMT						
A	117	82	25	10	6	.	A	940	612	254	74	22	39
B	106	80	21	5	4	.	B	1736	542	634	560	377	45
C	9183	8377	685	121	54	.	C	131029	101934	24476	4618	3755	293
D	86,45	104,14	33,07	23,86	13,36	.	D	75,46	187,94	38,60	8,25	9,95	6,53
E	1,00	22,50	3,20	1,00	2,00	.	E	0,25	0,70	0,25	0,25	0,25	1,00
F	290,00	290,00	168,52	84,49	22,92	.	F	9000,00	9000,00	328,05	120,00	120,00	25,00
SACHSEN-ANHALT													
GEMEINDEN UNTER 2 000 EINWOHNERN							GEMEINDEN MIT 50 000 BIS UNTER 100 000 EINWOHNERN						
A	999	890	64	45	34	.	A	62	52
B	1560	835	251	473	450	.	B	97	42
C	40995	32521	2938	5536	5294	.	C	5468	3315
D	26,28	38,95	11,69	11,69	11,77	10,23	D	56,15	79,48	41,30	41,49	.	.
E	2,75	3,50	2,75	3,00	4,50	3,00	E	6,00	14,25	6,00	25,00	.	.
F	232,00	232,00	72,99	65,00	65,00	30,00	F	230,00	230,00	65,01	65,01	.	.
GEMEINDEN MIT 2 000 BIS UNTER 5 000 EINWOHNERN							GEMEINDEN MIT 100 000 BIS UNTER 200 000 EINWOHNERN						
A	369	330	A
B	552	280	B
C	19312	14543	C
D	34,99	52,00	57,78	15,89	15,81	.	D
E	3,50	3,50	3,50	5,38	6,03	.	E
F	300,00	300,00	125,00	58,50	58,50	.	F
GEMEINDEN MIT 5 000 BIS UNTER 10 000 EINWOHNERN							GEMEINDEN MIT 200 000 BIS UNTER 500 000 EINWOHNERN						
A	190	171	7	12	9	.	A	221	196	10	15	10	5
B	186	110	14	62	61	.	B	218	152	28	37	30	8
C	10538	8749	774	1015	1003	.	C	33871	27691	2432	3748	3290	458
D	56,58	79,47	54,12	16,41	16,42	.	D	155,64	182,27	85,65	100,46	111,30	59,11
E	3,00	7,00	3,00	5,50	6,00	.	E	3,50	3,50	20,00	16,00	32,87	16,00
F	172,76	172,76	126,72	103,78	103,78	.	F	1000,00	1000,00	234,55	239,19	239,19	80,00
GEMEINDEN MIT 10 000 BIS UNTER 20 000 EINWOHNERN							GEMEINDEN MIT 500 000 EINWOHNERN UND MEHR						
A	145	134	A
B	262	139	B
C	10356	7533	C
D	39,55	54,03	.	20,78	.	.	D
E	4,26	5,00	.	8,00	.	.	E
F	150,00	150,00	.	45,22	.	.	F
GEMEINDEN MIT 20 000 BIS UNTER 50 000 EINWOHNERN							INSGESAMT						
A	355	319	14	22	14	8	A	2341	2092	111	138	99	37
B	573	331	91	151	143	8	B	3448	1888	513	1046	993	53
C	25613	20053	1256	4304	4069	235	C	146154	114405	10693	21056	19844	1190
D	44,71	60,67	13,81	28,43	28,42	28,58	D	42,39	60,59	20,84	20,12	19,99	22,46
E	5,35	5,35	7,01	10,00	10,00	10,00	E	2,75	3,50	2,75	3,00	4,50	3,00
F	243,90	243,90	42,00	70,00	70,00	60,00	F	1000,00	1000,00	234,55	239,19	239,19	80,00

1 KAUFWERTE FUER BAULAND 2.V.J.1999 NACH BAULANDARTEN, LAENDERN UND GEMEINDEGROESSENKLASSEN

BAU- LAND- ARTEN INS- GESAMT	BAU- REIFES LAND	ROH- BAU- LAND	SONST. BAULAND ZUSAMMEN	INDU- STRIE- LAND	LAND FUER VER- KEHRS- ZWECKE	FREI- FLAE- CHEN	BAU- LAND- ARTEN INS- GESAMT	BAU- REIFES LAND	ROH- BAU- LAND	SONST. BAULAND ZUSAMMEN	INDU- STRIE- LAND	LAND FUER VER- KEHRS- ZWECKE	FREI- FLAE- CHEN
--	------------------------	----------------------	-------------------------------	-------------------------	--	------------------------	--	------------------------	----------------------	-------------------------------	-------------------------	--	------------------------

SCHLESWIG-HOLSTEIN

GEMEINDEN UNTER 2 000 EINWOHNERN

A	680	498	172	10	6	.
B	947	441	487	19	15	.
C	64796	53275	10090	1431	1418	.
D	68,40	120,75	20,73	73,95	92,00	.
E	1,78	6,10	1,78	1,80	25,00	.
F	1351,35	1351,35	146,18	170,00	170,00	.

GEMEINDEN MIT 50 000 BIS UNTER 100 000 EINWOHNERN

A	122	113
B	129	78
C	14749	11492
D	113,99	147,93	.	51,22	51,22	.
E	25,00	30,00	.	25,00	25,00	.
F	350,21	350,21	.	80,61	80,61	.

GEMEINDEN MIT 2 000 BIS UNTER 5 000 EINWOHNERN

A	363	284	66	13	13	.
B	594	237	279	68	68	.
C	42604	31007	8536	3062	3062	.
D	72,90	130,58	30,63	44,86	44,86	.
E	2,20	16,00	2,20	5,00	5,00	.
F	414,89	414,89	170,00	193,35	193,35	.

GEMEINDEN MIT 100 000 BIS UNTER 200 000 EINWOHNERN

A
B
C
D
E
F

GEMEINDEN MIT 5 000 BIS UNTER 10 000 EINWOHNERN

A	164	118	36	10	7	.
B	267	99	139	29	27	.
C	25370	16300	7365	1705	1566	.
D	95,07	164,80	52,92	59,25	57,52	.
E	2,00	14,17	13,50	2,00	21,26	.
F	1146,79	1146,79	203,29	150,00	150,00	.

GEMEINDEN MIT 200 000 BIS UNTER 500 000 EINWOHNERN

A	22	20
B	21	11
C	3932	3345
D	184,12	312,05
E	34,00	220,00
F	449,71	449,71

GEMEINDEN MIT 10 000 BIS UNTER 20 000 EINWOHNERN

A	111	96	6	9	9	.
B	141	82	8	50	50	.
C	21225	19014	485	1727	1727	.
D	150,54	230,70	57,27	34,47	34,47	.
E	11,25	75,00	25,00	11,25	11,25	.
F	489,55	489,55	110,00	89,35	89,35	.

GEMEINDEN MIT 500 000 EINWOHNERN UND MEHR

A
B
C
D
E
F

GEMEINDEN MIT 20 000 BIS UNTER 50 000 EINWOHNERN

A	103	83	10	10	5	.
B	398	128	234	35	31	.
C	32013	19784	10483	1746	1722	.
D	80,48	154,00	44,75	49,79	54,94	.
E	3,50	26,84	15,00	3,50	13,50	.
F	956,83	956,83	200,00	130,00	130,00	.

INSGESAMT

A	1565	1212	294	59	47	.
B	2488	1077	1182	229	220	.
C	204689	154217	39364	11108	10933	.
D	82,27	143,21	33,29	48,55	49,79	5,74
E	1,78	6,10	1,78	1,80	5,00	1,80
F	1351,35	1351,35	203,29	193,35	193,35	88,24

THUERINGEN

GEMEINDEN UNTER 2 000 EINWOHNERN

A	375	301	51	23	21	.
B	434	254	92	87	87	.
C	15394	11810	1100	2484	2480	.
D	35,48	46,43	11,90	28,55	28,61	.
E	1,00	2,04	1,00	3,00	3,13	.
F	220,00	220,00	75,00	65,00	65,00	.

GEMEINDEN MIT 50 000 BIS UNTER 100 000 EINWOHNERN

A	33	26
B	25	15
C	2664	2313
D	107,22	152,35	.	39,28	39,28	.
E	18,00	50,00	.	18,99	18,99	.
F	282,70	282,70	.	60,00	60,00	.

GEMEINDEN MIT 2 000 BIS UNTER 5 000 EINWOHNERN

A	311	214	47	50	49	.
B	475	165	48	262	262	.
C	13761	8994	1355	3412	3412	.
D	28,99	54,58	28,19	13,03	13,04	.
E	1,00	3,00	1,01	1,00	1,00	.
F	209,00	209,00	209,00	50,00	50,00	.

GEMEINDEN MIT 100 000 BIS UNTER 200 000 EINWOHNERN

A	57	47
B	64	28
C	7858	4950
D	122,50	177,19	.	82,61	82,61	.
E
F

GEMEINDEN MIT 5 000 BIS UNTER 10 000 EINWOHNERN

A	94	75	8	11	11	.
B	134	59	4	70	70	.
C	5097	3897	115	1085	1085	.
D	38,16	66,30	25,86	15,42	15,42	.
E	5,00	8,67	6,38	5,00	5,00	.
F	218,18	218,18	40,00	35,82	35,82	.

GEMEINDEN MIT 200 000 BIS UNTER 500 000 EINWOHNERN

A	102	96
B	100	73
C	27991	25230
D	280,33	343,76
E
F

GEMEINDEN MIT 10 000 BIS UNTER 20 000 EINWOHNERN

A	96	69	11	16	16	.
B	118	49	28	42	42	.
C	5877	4163	767	947	947	.
D	49,60	84,96	27,80	22,59	22,59	.
E	8,22	13,00	8,33	8,22	8,22	.
F	170,00	170,00	75,00	70,80	70,80	.

GEMEINDEN MIT 500 000 EINWOHNERN UND MEHR

A
B
C
D
E
F

GEMEINDEN MIT 20 000 BIS UNTER 50 000 EINWOHNERN

A	151	123	12	16	14	.
B	155	103	17	35	34	.
C	9943	8314	681	947	862	.
D	64,23	80,92	40,60	26,85	25,59	.
E	5,00	5,00	18,00	15,00	15,00	.
F	220,00	220,00	108,40	72,50	72,50	.

INSGESAMT

A	1219	951	136	132	126	.
B	1504	746	214	544	541	.
C	88585	69672	6203	12710	12585	.
D	58,89	93,37	28,96	23,37	23,26	.
E	1,00	2,04	1,00	1,00	1,00	.
F	1240,47	1240,47	209,00	145,49	145,49	.

1 KAUFWERTE FUER BAULAND 2.V.J.1999 NACH BAULANDARTEN, LAENDERN UND GEMEINDEGROESSENKLASSEN

BAU- LAND- ARTEN INS- GESAMT	BAU- REIFES LAND	ROH- BAU- LAND	SONST. BAULAND ZUSAMMEN	INDU- STRIE- LAND	LAND FUER VER- KEHRS- ZWECKE	FREI- FLAE- CHEN	BAU- LAND- ARTEN INS- GESAMT	BAU- REIFES LAND	ROH- BAU- LAND	SONST. BAULAND ZUSAMMEN	INDU- STRIE- LAND	LAND FUER VER- KEHRS- ZWECKE	FREI- FLAE- CHEN
STADTSTAATEN													
BERLIN-WEST							BREMEN						
A	A	13	10
B	B	10	8
C	C	3336	2935
D	D	324,97	385,78
E	E
F	F
BERLIN-OST							HAMBURG						
A	A
B	B
C	C
D	492,69	492,69	D
E	E
F	F
BERLIN													
A	14	14							
B	14	14							
C	7452	7452							
D	526,65	526,65							
E							
F							

1 KAUFWERTE FUER BAULAND 2.V.J.1999 NACH BAULANDARTEN, LAENDERN UND GEMEINDEGROESSENKLASSEN

BAU- LAND- ARTEN INS- GESAMT	BAU- REIFES LAND	ROH- BAU- LAND	SONST. BAULAND ZUSAMMEN	INDU- STRIE- LAND	LAND FUER VER- KEHRS- ZWECKE	FREI- FLAE- CHEN	BAU- LAND- ARTEN INS- GESAMT	BAU- REIFES LAND	ROH- BAU- LAND	SONST. BAULAND ZUSAMMEN	INDU- STRIE- LAND	LAND FUER VER- KEHRS- ZWECKE	FREI- FLAE- CHEN
FRUEHERES BUNDESGBEIT													
GEMEINDEN UNTER 2000 EINWOHNERN							GEMEINDEN MIT 50 000 BIS UNTER 100 000 EINWOHNERN						
A 3742	2976	600	166	88	68	10	A 1047	934	36	77	71	6	.
B 4556	2405	1751	400	338	51	12	B 1335	766	130	439	434	6	.
C 270049	221614	38543	9892	9046	567	279	C 212295	169045	17484	25765	25698	67	.
D 59,27	92,14	22,02	24,73	26,80	11,17	23,75	D 159,07	220,73	134,81	58,68	59,28	12,10	.
E 0,80	1,00	1,78	0,80	1,00	0,80	4,00	E 4,00	7,80	12,01	4,00	20,00	4,00	.
F 1351,35	1351,35	320,00	170,00	170,00	95,00	32,50	F 1809,58	1809,58	293,73	360,99	360,99	40,00	.
GEMEINDEN MIT 2 000 BIS UNTER 5 000 EINWOHNERN							GEMEINDEN MIT 100 000 BIS UNTER 200 000 EINWOHNERN						
A 3135	2618	330	187	134	37	16	A 742	675	29	38	37	.	.
B 3653	2107	954	593	531	28	34	B 933	627	92	215	215	.	.
C 349415	290414	34743	24259	22350	980	929	C 224215	188294	8319	27603	27583	.	.
D 95,65	137,85	36,42	40,94	42,10	35,62	27,10	D 240,26	300,40	90,82	128,49	128,57	.	.
E 1,38	3,20	2,20	1,38	2,40	1,38	4,43	E 10,00	26,75	25,00	10,00	10,00	.	.
F 950,29	950,29	410,52	279,78	279,78	208,12	107,92	F 3365,92	3365,92	565,00	551,25	551,25	.	.
GEMEINDEN MIT 5 000 BIS UNTER 10 000 EINWOHNERN							GEMEINDEN MIT 200 000 BIS UNTER 500 000 EINWOHNERN						
A 3439	2898	331	210	160	32	18	A 267	250
B 3946	2398	947	601	558	28	15	B 289	206
C 431797	345113	53185	33499	31533	1358	608	C 77757	62653
D 109,42	143,92	56,16	55,71	56,51	47,80	40,75	D 269,41	303,85	.	94,08	94,08	.	.
E 0,30	2,20	4,50	0,30	0,30	2,00	5,00	E 34,00	37,00	.	34,00	34,00	.	.
F 1146,79	1146,79	500,98	493,87	493,87	168,00	200,00	F 1131,58	1131,58	.	346,78	346,78	.	.
GEMEINDEN MIT 10 000 BIS UNTER 20 000 EINWOHNERN							GEMEINDEN MIT 500 000 EINWOHNERN UND MEHR						
A 3677	3264	225	188	146	30	12	A 148	120
B 4264	2702	677	885	827	42	16	B 286	224
C 489541	419092	35206	35243	33804	818	621	C 141337	114992
D 114,81	155,09	52,02	39,83	40,87	19,53	38,97	D 494,62	512,54	.	492,29	508,94	225,13	.
E 0,80	3,00	2,67	0,80	5,00	0,80	15,00	E 38,00	40,00	.	38,00	50,00	38,00	.
F 1228,07	1228,07	675,00	360,00	360,00	130,00	102,50	F 4397,73	4397,73	.	2274,88	2274,88	480,00	.
GEMEINDEN MIT 20 000 BIS UNTER 50 000 EINWOHNERN							INSGESAMT						
A 3384	2967	190	227	186	36	5	A 19581	16702	1747	1132	854	216	62
B 4029	2433	752	844	785	57	1	B 23290	13868	5348	4074	3782	213	79
C 535045	429383	43434	62227	60607	1573	48	C 2731451	2240600	247392	243459	234760	5819	2879
D 132,81	176,51	57,75	73,74	77,16	27,63	32,45	D 117,28	161,57	46,26	59,75	62,08	27,29	36,28
E 1,50	3,06	4,00	1,50	5,80	3,00	1,50	E 0,30	1,00	1,78	0,30	0,30	0,80	1,50
F 1422,22	1422,22	978,49	600,23	600,23	200,00	50,00	F 4397,73	4397,73	978,49	2274,88	2274,88	480,00	400,00
NEUE LAENDER UND BERLIN-OST													
GEMEINDEN UNTER 2000 EINWOHNERN							GEMEINDEN MIT 50 000 BIS UNTER 100 000 EINWOHNERN						
A 2837	2367	350	120	69	45	6	A 433	379	30	24	21	.	.
B 4706	2650	1083	973	812	154	7	B 539	296	156	86	85	.	.
C 159179	126209	17221	15749	15034	400	314	C 43206	33890	5743	3573	3564	.	.
D 33,83	47,62	15,90	16,19	18,51	2,60	45,88	D 80,20	114,37	36,70	41,58	41,70	.	.
E 0,04	0,59	0,25	0,04	3,13	0,04	1,28	E 2,71	14,25	14,00	2,71	2,71	.	.
F 450,00	450,00	180,56	121,95	65,00	30,00	121,95	F 600,86	600,86	200,00	130,00	130,00	.	.
GEMEINDEN MIT 2 000 BIS UNTER 5 000 EINWOHNERN							GEMEINDEN MIT 100 000 BIS UNTER 200 000 EINWOHNERN						
A 1386	1076	195	115	92	.	.	A 166	136	21	9	9	.	.
B 2133	960	393	781	733	.	.	B 318	108	176	35	35	.	.
C 95290	66704	13626	14960	14532	.	.	C 26215	16455	6926	2835	2835	.	.
D 44,67	69,51	34,69	19,16	19,81	7,77	.	D 82,41	153,04	39,41	81,33	81,33	.	.
E 0,39	0,70	0,50	0,39	1,00	1,00	.	E 4,15	12,01	30,00	4,15	4,15	.	.
F 436,33	436,33	341,25	220,00	220,00	40,00	.	F 610,17	610,17	125,27	110,54	110,54	.	.
GEMEINDEN MIT 5 000 BIS UNTER 10 000 EINWOHNERN							GEMEINDEN MIT 200 000 BIS UNTER 500 000 EINWOHNERN						
A 819	677	100	42	32	.	.	A 600	516	53	31	14	7	10
B 1440	552	383	506	485	.	.	B 780	424	180	177	43	14	120
C 76219	59206	11396	5617	5485	.	.	C 153860	128262	19491	6107	4959	568	580
D 52,92	107,28	29,78	11,11	11,31	13,01	.	D 197,20	302,84	108,20	34,59	116,25	40,18	4,84
E 0,25	3,00	0,93	0,25	0,25	2,00	.	E 1,00	3,50	1,00	2,35	25,00	16,00	2,35
F 809,33	809,33	175,00	211,64	211,64	40,16	.	F 9000,00	9000,00	328,05	239,19	239,19	80,00	45,00
GEMEINDEN MIT 10 000 BIS UNTER 20 000 EINWOHNERN							GEMEINDEN MIT 500 000 EINWOHNERN UND MEHR						
A 759	643	64	52	35	.	.	A
B 1120	635	319	166	127	.	.	B
C 87731	68773	16045	2913	2675	.	.	C
D 78,35	108,38	50,30	17,53	21,07	5,63	.	D 492,69	492,69
E 0,20	5,00	3,00	0,20	1,24	0,20	.	E
F 581,16	581,16	461,95	140,00	140,00	45,22	.	F
GEMEINDEN MIT 20 000 BIS UNTER 50 000 EINWOHNERN							INSGESAMT						
A 1027	902	61	64	47	.	.	A 8037	6706	874	457	319	113	25
B 1463	899	330	234	220	.	.	B 12509	6533	3019	2957	2541	252	164
C 94822	76408	10633	7781	7406	.	.	C 741709	581094	101082	59533	56490	1795	1248
D 64,83	85,01	32,27	33,19	33,59	25,22	.	D 59,29	88,95	33,48	20,13	22,23	7,11	7,61
E 1,00	4,89	3,20	1,00	10,00	2,00	.	E 0,04	0,59	0,25	0,04	0,25	0,04	0,39
F 485,00	485,00	168,52	384,19	384,19	60,00	.	F 9000,00	9000,00	461,95	384,19	384,19	80,00	220,00

2 KAUFWERTE FUER BAULAND 2.V.J.1999 NACH BAULANDARTEN, LAENDERN UND BAUGEBIETEN

BAU- LAND- ARTEN INS- GESAMT	BAU- REIFES LAND	ROH- BAU- LAND	SONST. BAULAND ZUSAMMEN	INDU- STRIE- LAND	LAND FUER VER- KEHRS- ZWECKE	FREI- FLAE- CHEN	BAU- LAND- ARTEN INS- GESAMT	BAU- REIFES LAND	ROH- BAU- LAND	SONST. BAULAND ZUSAMMEN	INDU- STRIE- LAND	LAND FUER VER- KEHRS- ZWECKE	FREI- FLAE- CHEN
DEUTSCHLAND													
GESCHAEFTSGEBIET							WOHNGBIET INSGESAMT						
A	113	104	3	6	2	3	A	18331	16958	1272	101	4	70
B	239	223	8	8	5	1	B	17788	13245	4349	194	5	57
C	63419	63003	.	268	.	.	C	2394126	2147087	243484	3555	.	1817
D	265,80	282,16	.	35,71	.	.	D	134,59	162,10	55,99	18,32	.	31,76
E	5,00	5,00	.	5,87	.	.	E	0,50	2,00	1,00	0,50	.	0,50
F	1809,58	1809,58	.	123,33	.	.	F	3365,92	3365,92	978,49	445,00	.	445,00
GESCHAEFTSGEBIET MIT WOHNGBIET GEMISCHT							INDUSTRIEGEBIET						
A	920	842	50	28	.	20	A	1691	344	179	1168	1115	49
B	1116	855	219	42	.	22	B	8245	1332	980	5933	5846	77
C	178251	168755	8683	813	.	479	C	380077	65464	26126	288487	284798	3302
D	159,68	197,28	39,71	19,22	.	22,07	D	46,10	49,16	26,65	48,62	48,72	42,90
E	3,50	3,65	3,50	4,50	.	5,38	E	0,30	3,00	2,00	0,30	0,30	1,38
F	9000,00	9000,00	375,00	200,00	.	200,00	F	2274,88	655,08	250,04	2274,88	2274,88	480,00
WOHNGBIET IN GESCHLOSSENER BAUWEISE							DORFGEBIET						
A	2057	1986	66	5	1	3	A	6563	5160	1117	286	52	187
B	2018	1784	225	8	4	4	B	8412	4746	2812	855	467	309
C	323753	312602	10917	234	.	.	C	457287	377385	70033	9869	6045	1936
D	160,45	175,18	48,50	28,16	.	.	D	54,36	79,52	24,91	11,55	12,95	6,27
E	2,00	2,00	5,00	2,00	.	.	E	0,04	0,59	0,25	0,04	0,25	0,04
F	3365,92	3365,92	203,29	40,15	.	.	F	950,29	950,29	600,00	233,00	233,00	160,00
WOHNGBIET IN OFFENER BAUWEISE							INSGESAMT						
A	16274	14972	1206	96	3	67	A	27618	23408	2621	1589	1173	329
B	15770	11461	4124	186	1	53	B	35800	20401	8367	7032	6323	466
C	2070373	1834485	232568	3321	.	1743	C	3473159	2821693	348475	302991	291250	7614
D	131,28	160,07	56,39	17,88	.	32,86	D	97,02	138,31	41,65	43,09	46,06	16,35
E	0,50	2,26	1,00	0,50	.	0,50	E	0,04	0,59	0,25	0,04	0,25	0,04
F	2189,00	2189,00	978,49	445,00	.	445,00	F	9000,00	9000,00	978,49	2274,88	2274,88	480,00
BADEN-WUERTTEMBERG													
GESCHAEFTSGEBIET							WOHNGBIET INSGESAMT						
A	19	18	A	1935	1784	143	8	.	.
B	35	34	B	1562	1253	303	7	.	.
C	11272	11201	C	373535	350538	22489	508	.	.
D	326,66	330,15	D	239,12	279,87	74,20	77,73	.	.
E	80,50	80,50	E	10,00	20,00	10,00	16,67	.	.
F	1394,59	1394,59	F	2011,72	2011,72	766,70	138,10	.	.
GESCHAEFTSGEBIET MIT WOHNGBIET GEMISCHT							INDUSTRIEGEBIET						
A	45	42	A	172	41	31	100	96	.
B	45	44	B	602	111	133	358	348	.
C	16284	16091	C	66349	15730	4103	46517	46130	.
D	362,48	367,55	D	110,24	142,10	30,92	129,77	132,51	.
E	60,00	60,00	E	12,90	40,00	18,00	12,90	12,90	.
F	4397,73	4397,73	F	2274,88	655,08	250,04	2274,88	2274,88	.
WOHNGBIET IN GESCHLOSSENER BAUWEISE							DORFGEBIET						
A	360	358	A	520	415	89	16	.	12
B	233	228	B	501	276	206	19	.	17
C	58193	57992	C	65790	57878	7092	820	.	680
D	250,16	254,37	D	131,34	209,96	34,46	42,24	.	40,91
E	16,67	23,43	E	12,00	24,00	16,00	12,00	.	12,00
F	1197,98	1197,98	F	811,78	811,78	220,00	107,92	.	107,92
WOHNGBIET IN OFFENER BAUWEISE							INSGESAMT						
A	1575	1426	142	7	.	.	A	2691	2300	263	128	99	7
B	1329	1025	299	6	.	.	B	2744	1717	642	386	351	5
C	315342	292547	22293	503	.	.	C	533230	451437	33684	48109	46261	448
D	237,19	285,54	74,63	80,49	.	.	D	194,31	262,99	52,50	124,60	131,97	81,50
E	10,00	20,00	10,00	38,00	.	.	E	10,00	20,00	10,00	12,00	12,90	22,00
F	2011,72	2011,72	766,70	138,10	.	.	F	4397,73	4397,73	766,70	2274,88	2274,88	200,00
BAYERN													
GESCHAEFTSGEBIET							WOHNGBIET INSGESAMT						
A	A	1146	1059	85	.	.	.
B	B	932	812	120	.	.	.
C	C	195411	183348	12041	.	.	.
D	D	209,63	225,78	100,71	.	.	.
E	E	13,50	15,00	13,50	.	.	.
F	F	1220,34	1220,34	978,49	.	.	.
GESCHAEFTSGEBIET MIT WOHNGBIET GEMISCHT							INDUSTRIEGEBIET						
A	5	5	A	46	.	40	39	.	.
B	20	20	B	188	.	161	159	.	.
C	7859	7859	C	19162	.	17927	17843	.	.
D	391,52	391,52	D	101,89	.	111,04	111,97	.	.
E	78,22	78,22	E	22,73	.	22,73	22,73	.	.
F	639,18	639,18	F	500,00	.	500,00	500,00	.	.
WOHNGBIET IN GESCHLOSSENER BAUWEISE							DORFGEBIET						
A	158	158	A	655	514	129	12	11	.
B	128	128	B	657	410	204	43	43	.
C	30634	30634	C	87648	68425	16784	2439	2429	.
D	239,30	239,30	D	133,43	166,90	82,37	56,54	56,74	.
E	35,00	35,00	E	8,00	18,75	8,00	19,00	19,00	.
F	1220,34	1220,34	F	950,29	950,29	600,00	233,00	233,00	.
WOHNGBIET IN OFFENER BAUWEISE							INSGESAMT						
A	988	901	85	.	.	.	A	1856	1584	218	54	50	.
B	804	684	120	.	.	.	B	1805	1256	343	205	202	.
C	164777	152714	12041	.	.	.	C	311907	261830	29688	20389	20273	.
D	204,91	223,24	100,71	.	.	.	D	172,85	208,45	86,48	99,40	100,28	.
E	13,50	15,00	13,50	.	.	.	E	8,00	15,00	8,00	19,00	19,00	.
F	1133,99	1133,99	978,49	.	.	.	F	1220,34	1220,34	978,49	500,00	500,00	.

2 KAUFWERTE FÜR BAULAND 2.V.J.1999 NACH BAULANDARTEN, LÄNDERN UND BAUGEBIETEN

BAU- LAND- ARTEN INS- GESAMT	BAU- REIFES LAND	ROH- BAU- LAND	SONST. BAULAND ZUSAMMEN	INDU- STRIE- LAND	LAND FÜR VER- KEHRS- ZWECKE	FREI- FLÄ- CHEN	BAU- LAND- ARTEN INS- GESAMT	BAU- REIFES LAND	ROH- BAU- LAND	SONST. BAULAND ZUSAMMEN	INDU- STRIE- LAND	LAND FÜR VER- KEHRS- ZWECKE	FREI- FLÄ- CHEN
BERLIN-WEST													
GESCHAEFTSGEBIET							WOHNGBEIT INSGESAMT						
A	A
B	B
C	C
D	D
E	E
F	F
GESCHAEFTSGEBIET MIT WOHNGBEIT GEMISCHT							INDUSTRIEGEBIET						
A	A
B	B
C	C
D	D
E	E
F	F
WOHNGBEIT IN GESCHLOSSENER BAUWEISE							DORFGEBIET						
A	A
B	B
C	C
D	D
E	E
F	F
WOHNGBEIT IN OFFENER BAUWEISE							INSGESAMT						
A	A
B	B
C	C
D	D
E	E
F	F
BERLIN-OST													
GESCHAEFTSGEBIET							WOHNGBEIT INSGESAMT						
A	A
B	B
C	C
D	D	423,74	423,74
E	E	146,32	146,32
F	F	2189,00	2189,00
GESCHAEFTSGEBIET MIT WOHNGBEIT GEMISCHT							INDUSTRIEGEBIET						
A	A
B	B
C	C
D	D
E	E
F	F
WOHNGBEIT IN GESCHLOSSENER BAUWEISE							DORFGEBIET						
A	A
B	B
C	C
D	D
E	E
F	F
WOHNGBEIT IN OFFENER BAUWEISE							INSGESAMT						
A	6	6	A	10	10
B	5	5	B	11	11
C	1879	1879	C	5187	5187
D	398,63	398,63	D	492,69	492,69
E	169,97	169,97	E	146,32	146,32
F	2189,00	2189,00	F	2189,00	2189,00
BERLIN													
GESCHAEFTSGEBIET							WOHNGBEIT INSGESAMT						
A	A	13	13
B	B	13	13
C	C	6252	6252
D	D	479,79	479,79
E	E	146,32	146,32
F	F	2189,00	2189,00
GESCHAEFTSGEBIET MIT WOHNGBEIT GEMISCHT							INDUSTRIEGEBIET						
A	A
B	B
C	C
D	D
E	E
F	F
WOHNGBEIT IN GESCHLOSSENER BAUWEISE							DORFGEBIET						
A	A
B	B
C	C
D	D
E	E
F	F
WOHNGBEIT IN OFFENER BAUWEISE							INSGESAMT						
A	A	14	14
B	B	14	14
C	C	7452	7452
D	496,48	496,48	D	526,65	526,65
E	169,97	169,97	E	146,32	146,32
F	2189,00	2189,00	F	2189,00	2189,00

2 KAUFWERTE FUER BAULAND 2.V.J.1999 NACH BAULANDARTEN, LAENDERN UND BAUGEBIETEN

BAU- LAND- ARTEN INS- GESAMT	BAU- REIFES LAND	ROH- BAU- LAND	SONST. BAULAND ZUSAMMEN	INDU- STRIE- LAND	LAND FUER VER- KEHRS- ZWECKE	FREI- FLAE- CHEN	BAU- LAND- ARTEN INS- GESAMT	BAU- REIFES LAND	ROH- BAU- LAND	SONST. BAULAND ZUSAMMEN	INDU- STRIE- LAND	LAND FUER VER- KEHRS- ZWECKE	FREI- FLAE- CHEN
BRANDENBURG													
GESCHAFTSGEBIET							WOHNGEbiet INSGESAMT						
A	9	9	A	1171	1126
B	3	3	B	1324	938
C	197	197	C	167690	134638
D	62,86	62,86	D	126,64	143,54	85,60	.	.	.
E	10,00	10,00	E	2,26	2,26	12,00	.	.	.
F	150,00	150,00	F	581,16	581,16	461,95	.	.	.
GESCHAFTSGEBIET MIT WOHNGEbiet GEMISCHT							INDUSTRIEGEBIET						
A	188	182	A	103	36
B	237	191	B	866	153
C	16720	15775	C	25298	4607
D	70,50	82,46	D	29,20	30,11	32,77	32,77	.	.
E	4,50	5,00	E	3,00	3,01	4,00	4,00	.	.
F	600,86	600,86	F	400,00	400,00	384,19	384,19	.	.
WOHNGEbiet IN GESCHLOSSENER BAUWEISE							DORFGEbiet						
A	34	34	A	797	742	50	5	.	.
B	41	41	B	1055	874	169	11	.	.
C	5348	5348	C	48193	44147	3528	517	.	.
D	130,19	130,19	D	45,70	50,49	20,84	47,62	.	.
E	68,45	68,45	E	0,59	0,59	1,10	3,54	.	.
F	350,00	350,00	F	362,77	362,77	200,00	220,00	.	.
WOHNGEbiet IN OFFENER BAUWEISE							INSGESAMT						
A	1137	1092	45	.	.	.	A	2268	2095	103	70	65	5
B	1283	897	386	.	.	.	B	3486	2160	696	630	608	22
C	162342	129290	33052	.	.	.	C	258098	199364	38384	20351	19849	502
D	126,53	144,15	85,60	.	.	.	D	74,05	92,30	55,19	32,30	32,65	22,72
E	2,26	2,26	12,00	.	.	.	E	0,59	0,59	1,10	3,54	3,54	4,50
F	581,16	581,16	461,95	.	.	.	F	600,86	600,86	461,95	384,19	384,19	220,00
BREMEN													
GESCHAFTSGEBIET							WOHNGEbiet INSGESAMT						
A	A
B	B
C	C
D	D	385,78	385,78
E	E	40,00	40,00
F	F	690,91	690,91
GESCHAFTSGEBIET MIT WOHNGEbiet GEMISCHT							INDUSTRIEGEBIET						
A	A
B	B
C	C
D	D
E	E
F	F
WOHNGEbiet IN GESCHLOSSENER BAUWEISE							DORFGEbiet						
A	A
B	B
C	C
D	D
E	E
F	F
WOHNGEbiet IN OFFENER BAUWEISE							INSGESAMT						
A	A
B	B
C	C
D	401,51	401,51	D	324,97	385,78
E	137,50	137,50	E	40,00	40,00
F	690,91	690,91	F	690,91	690,91
HAMBURG													
GESCHAFTSGEBIET							WOHNGEbiet INSGESAMT						
A	A
B	B
C	C
D	D
E	E
F	F
GESCHAFTSGEBIET MIT WOHNGEbiet GEMISCHT							INDUSTRIEGEBIET						
A	A
B	B
C	C
D	D
E	E
F	F
WOHNGEbiet IN GESCHLOSSENER BAUWEISE							DORFGEbiet						
A	A
B	B
C	C
D	D
E	E
F	F
WOHNGEbiet IN OFFENER BAUWEISE							INSGESAMT						
A	A
B	B
C	C
D	D
E	E
F	F

2 KAUFWERTE FUER BAULAND 2.V.J.1999 NACH BAULANDARTEN, LAENDERN UND BAUGEBIETEN

BAU- LAND- ARTEN INS- GESAMT	BAU- REIFES LAND	ROH- BAU- LAND	SONST. BAULAND ZUSAMMEN	INDU- STRIE- LAND	LAND FUER VER- KEHRS- ZWECKE	FREI- FLAE- CHEN	BAU- LAND- ARTEN INS- GESAMT	BAU- REIFES LAND	ROH- BAU- LAND	SONST. BAULAND ZUSAMMEN	INDU- STRIE- LAND	LAND FUER VER- KEHRS- ZWECKE	FREI- FLAE- CHEN
HESSEN													
GESCHAFTSGEBIET							WOHNGBEIT INSGESAMT						
A	A	588	560	28	.	.	.
B	B	442	392	50	.	.	.
C	C	84831	81611	3220	.	.	.
D	D	191,97	208,04	64,92	.	.	.
E	E	6,00	10,77	6,00	.	.	.
F	F	3365,92	3365,92	380,00	.	.	.
GESCHAFTSGEBIET MIT WOHNGBEIT GEMISCHT							INDUSTRIEGEBIET						
A	19	18	A	25	.	24	24	.	.
B	18	17	B	114	.	111	111	.	.
C	5784	5646	C	12075	.	10556	10556	.	.
D	322,27	322,86	D	105,97	.	94,75	94,75	.	.
E	59,58	59,58	E	12,13	.	12,13	12,13	.	.
F	740,00	740,00	F	600,23	.	600,23	600,23	.	.
WOHNGBEIT IN GESCHLOSSENER BAUWEISE							DORFGEBIET						
A	135	135	A	294	242
B	84	84	B	275	176
C	18180	18180	C	20012	17258
D	215,83	215,83	D	72,84	98,03	23,62	.	.	.
E	31,03	31,03	E	8,02	8,02	10,64	.	.	.
F	3365,92	3365,92	F	711,90	711,90	500,00	.	.	.
WOHNGBEIT IN OFFENER BAUWEISE							INSGESAMT						
A	453	425	28	.	.	.	A	927	822	79	26	24	.
B	358	308	50	.	.	.	B	851	591	145	115	111	.
C	66651	63430	3220	.	.	.	C	123077	106408	5611	11058	10556	.
D	186,36	205,91	64,92	.	.	.	D	144,62	180,09	38,58	96,37	94,75	.
E	6,00	10,77	6,00	.	.	.	E	6,00	8,02	6,00	12,13	12,13	.
F	1400,00	1400,00	380,00	.	.	.	F	3365,92	3365,92	500,00	600,23	600,23	.
MECKLENBURG-VORPOMMERN													
GESCHAFTSGEBIET							WOHNGBEIT INSGESAMT						
A	19	13	A	636	557	68	11	.	9
B	47	38	B	1125	754	359	12	.	7
C	1652	1487	C	72298	64164	7850	283	.	31
D	34,93	39,58	D	64,27	85,05	21,88	24,25	.	4,50
E	5,87	21,07	E	0,50	5,11	2,74	0,50	.	0,50
F	85,00	85,00	F	960,13	960,13	129,50	104,75	.	20,60
GESCHAFTSGEBIET MIT WOHNGBEIT GEMISCHT							INDUSTRIEGEBIET						
A	A	7
B	B	28
C	C	590
D	43,53	74,57	38,71	.	.	.	D	20,78
E	14,40	18,86	15,00	.	.	.	E	2,71
F	357,00	357,00	125,00	.	.	.	F	75,40
WOHNGBEIT IN GESCHLOSSENER BAUWEISE							DORFGEBIET						
A	286	260	A	555	353	179	23	.	19
B	575	491	B	964	355	466	142	.	140
C	38705	36225	C	31107	22585	8315	207	.	119
D	67,33	73,85	29,10	.	.	.	D	32,29	63,58	17,85	1,46	.	0,85
E	2,00	10,00	5,00	.	.	.	E	0,04	1,50	0,45	0,04	.	0,04
F	960,13	960,13	129,50	.	.	.	F	400,00	400,00	133,33	121,95	.	20,00
WOHNGBEIT IN OFFENER BAUWEISE							INSGESAMT						
A	350	297	45	8	.	7	A	1259	946	270	43	7	33
B	550	264	279	7	.	6	B	2325	1186	962	177	22	153
C	33592	27939	5533	120	.	23	C	112656	90532	21327	797	457	273
D	61,07	105,85	19,82	17,25	.	3,82	D	48,45	76,35	22,16	4,50	20,97	1,78
E	0,50	5,11	2,74	0,50	.	0,50	E	0,04	1,50	0,45	0,04	2,71	0,04
F	809,33	809,33	90,55	104,75	.	20,60	F	960,13	960,13	133,33	121,95	104,75	40,00
NIEDERSACHSEN													
GESCHAFTSGEBIET							WOHNGBEIT INSGESAMT						
A	23	21	A	4941	4785	127	29	.	24
B	60	55	B	4827	3783	1015	29	.	25
C	17095	16915	C	510604	462572	46311	1722	.	1174
D	283,16	305,57	D	105,78	122,28	45,62	59,72	.	46,33
E	20,00	20,00	E	3,06	3,06	5,00	5,00	.	5,00
F	990,10	990,10	F	1422,22	1422,22	405,00	445,00	.	445,00
GESCHAFTSGEBIET MIT WOHNGBEIT GEMISCHT							INDUSTRIEGEBIET						
A	74	72	A	444	162	6	276	262	14
B	82	82	B	2225	733	49	1444	1427	17
C	14860	14846	C	93363	33516	1991	57857	56630	1226
D	180,69	181,30	D	41,95	45,74	40,92	40,07	39,68	72,85
E	14,39	14,39	E	1,00	3,20	7,30	1,00	1,00	26,46
F	562,50	562,50	F	480,00	444,40	135,00	480,00	257,89	480,00
WOHNGBEIT IN GESCHLOSSENER BAUWEISE							DORFGEBIET						
A	108	105	A	622	577	19	26	.	21
B	91	67	B	773	630	134	9	.	7
C	11664	9927	C	44225	38670	5249	306	.	265
D	128,24	148,00	D	57,22	61,38	39,23	33,75	.	40,51
E	10,00	10,00	E	1,00	1,00	9,06	3,00	.	3,00
F	1422,22	1422,22	F	450,00	450,00	150,00	160,00	.	160,00
WOHNGBEIT IN OFFENER BAUWEISE							INSGESAMT						
A	4833	4680	125	28	.	23	A	6104	5617	152	335	263	60
B	4736	3716	995	26	.	22	B	7968	5283	1198	1487	1431	49
C	498941	452645	44640	1656	.	1108	C	680148	566520	53550	60078	56765	2674
D	105,35	121,81	44,88	64,87	.	50,29	D	85,36	107,23	44,72	40,39	39,66	54,76
E	3,06	3,06	5,00	5,00	.	5,00	E	1,00	1,00	5,00	1,00	1,00	3,00
F	1069,52	1069,52	405,00	445,00	.	445,00	F	1422,22	1422,22	405,00	480,00	257,89	480,00

2 KAUFWERTE FUER BAULAND 2.V.J.1999 NACH BAULANDARTEN, LAENDERN UND BAUGEBIETEN

BAU- LAND- ARTEN INS- GESAMT	BAU- REIFES LAND	ROH- BAU- LAND	SONST. BAULAND ZUSAMMEN	INDU- STRIE- LAND	LAND FUER VER- KEHRS- ZWECKE	FREI- FLAE- CHEN	BAU- LAND- ARTEN INS- GESAMT	BAU- REIFES LAND	ROH- BAU- LAND	SONST. BAULAND ZUSAMMEN	INDU- STRIE- LAND	LAND FUER VER- KEHRS- ZWECKE	FREI- FLAE- CHEN
NORDRHEIN-WESTFALEN													
GESCHAFTSGEBIET							WOHNGEbiet INSGESAMT						
A	A	2000	1894
B	B	1742	1416
C	C	335292	310104
D	D	192,45	219,05	77,79	.	.	.
E	E	4,00	12,00	10,64	.	.	.
F	F	1849,41	1849,41	293,73	.	.	.
GESCHAFTSGEBIET MIT WOHNGEbiet GEMISCHT							INDUSTRIEGEBIET						
A	59	56	A	128	.	128	128	.	.
B	85	75	B	648	.	648	648	.	.
C	21538	20721	C	35572	.	35572	35572	.	.
D	253,24	277,85	D	54,89	.	54,89	54,89	.	.
E	40,00	54,09	E	11,00	.	11,00	11,00	.	.
F	913,04	913,04	F	204,40	.	204,40	204,40	.	.
WOHNGEbiet IN GESCHLOSSENER BAUWEISE							DORFGEbiet						
A	329	320	9	.	.	.	A	124	110	14	.	.	.
B	249	241	8	.	.	.	B	121	95	26	.	.	.
C	69539	69049	490	.	.	.	C	9094	8338	756	.	.	.
D	279,10	286,19	62,05	.	.	.	D	75,15	87,76	29,06	.	.	.
E	24,41	24,41	40,00	.	.	.	E	13,00	13,00	13,07	.	.	.
F	741,94	741,94	84,11	.	.	.	F	350,00	350,00	50,13	.	.	.
WOHNGEbiet IN OFFENER BAUWEISE							INSGESAMT						
A	1671	1574	A	2311	2060	120	131	128	.
B	1493	1174	B	2596	1585	359	652	648	.
C	265753	241054	C	401496	339163	26711	35622	35572	.
D	178,00	205,25	78,18	.	.	.	D	154,64	213,94	74,34	54,65	54,89	.
E	4,00	12,00	10,64	.	.	.	E	4,00	12,00	10,64	4,00	11,00	.
F	1849,41	1849,41	293,73	.	.	.	F	1849,41	1849,41	293,73	204,40	204,40	.
RHEINLAND-PFALZ													
GESCHAFTSGEBIET							WOHNGEbiet INSGESAMT						
A	A	2567	2204	341	22	16	6
B	B	2361	1620	724	17	11	6
C	C	320463	280475	39648	339	172	168
D	D	135,74	173,17	54,75	20,03	15,87	27,40
E	E	1,50	8,00	2,11	1,50	8,00	1,50
F	F	980,57	980,57	460,00	189,00	189,00	56,00
GESCHAFTSGEBIET MIT WOHNGEbiet GEMISCHT							INDUSTRIEGEBIET						
A	172	162	A	390	25	116	249	231	18
B	138	124	B	1293	26	453	813	794	19
C	25592	24490	C	68509	2947	11157	54405	53338	1068
D	184,87	197,16	85,24	.	.	.	D	52,99	112,96	24,61	66,88	67,15	56,03
E	15,80	25,00	15,80	.	.	.	E	0,30	5,00	2,50	0,30	0,30	1,38
F	630,00	630,00	375,00	.	.	.	F	551,25	295,12	200,00	551,25	551,25	208,12
WOHNGEbiet IN GESCHLOSSENER BAUWEISE							DORFGEbiet						
A	14	A	815	546	151	118	97	.
B	33	B	886	455	283	148	111	.
C	13196	C	40711	32586	6764	1361	748	.
D	395,39	395,39	D	45,97	71,66	23,89	9,21	6,71	15,63
E	75,00	75,00	E	0,80	3,00	3,00	0,80	0,80	4,43
F	563,00	563,00	F	663,13	663,13	328,95	95,00	95,00	40,00
WOHNGEbiet IN OFFENER BAUWEISE							INSGESAMT						
A	2553	2190	341	22	16	6	A	3945	2938	617	390	234	131
B	2327	1586	724	17	11	6	B	4680	2227	1473	980	798	141
C	307267	267279	39648	339	172	168	C	458525	343748	58645	56132	53437	1987
D	132,02	168,49	54,75	20,03	15,87	27,40	D	97,99	154,39	39,81	57,29	66,97	14,07
E	1,50	8,00	2,11	1,50	8,00	1,50	E	0,30	3,00	2,11	0,30	0,30	0,80
F	980,57	980,57	460,00	189,00	189,00	56,00	F	1809,58	1809,58	460,00	551,25	551,25	208,12
SAARLAND													
GESCHAFTSGEBIET							WOHNGEbiet INSGESAMT						
A	A	159	155
B	B	127	121
C	C	12215	12076
D	D	96,46	99,41
E	E	10,79	18,62
F	F	328,15	328,15
GESCHAFTSGEBIET MIT WOHNGEbiet GEMISCHT							INDUSTRIEGEBIET						
A	A	6
B	B	18
C	C	562
D	D	31,11	.	31,11	31,11	.	.
E	E	18,00	.	18,00	18,00	.	.
F	F	59,00	.	59,00	59,00	.	.
WOHNGEbiet IN GESCHLOSSENER BAUWEISE							DORFGEbiet						
A	7	7	A
B	3	3	B
C	515	515	C
D	157,06	157,06	D
E	85,00	85,00	E
F	245,70	245,70	F
WOHNGEbiet IN OFFENER BAUWEISE							INSGESAMT						
A	152	148	A	165	155
B	123	118	B	145	121
C	11700	11562	C	12777	12076
D	94,85	97,81	D	88,30	99,41	.	31,11	31,11	.
E	10,79	18,62	E	10,79	18,62	.	18,00	18,00	.
F	328,15	328,15	F	328,15	328,15	.	59,00	59,00	.

2 KAUFWERTE FUER BAULAND 2.V.J.1999 NACH BAULANDARTEN, LAENDERN UND BAUGEBIETEN

BAU- LAND- ARTEN INS- GESAMT	BAU- REIFES LAND	ROH- BAU- LAND	SONST. BAULAND ZUSAMMEN	INDU- STRIE- LAND	LAND FUER VER- KEHRS- ZWECKE	FREI- FLAE- CHEN	BAU- LAND- ARTEN INS- GESAMT	BAU- REIFES LAND	ROH- BAU- LAND	SONST. BAULAND ZUSAMMEN	INDU- STRIE- LAND	LAND FUER VER- KEHRS- ZWECKE	FREI- FLAE- CHEN
SACHSEN													
GESCHAFTSGEBIET							WOHNGEBIET INSGESAMT						
A	13	13	A	529	399	118	12	.	10
B	27	27	B	587	319	148	120	.	119
C	5379	5379	C	58300	44557	13195	548	.	545
D	196,62	196,62	D	99,36	139,50	89,33	4,58	.	4,57
E	10,00	10,00	E	1,00	2,00	1,00	1,00	.	1,00
F	300,00	300,00	F	897,44	897,44	328,05	11,00	.	11,00
GESCHAFTSGEBIET MIT WOHNGEBIET GEMISCHT							INDUSTRIEGEBIET						
A	55	53	A	18
B	58	57	B	124
C	44461	44429	C	8610
D	760,52	781,33	D	69,65	.	34,03	34,25	.	.
E	10,00	20,00	E	1,24	.	1,24	1,24	.	.
F	9000,00	9000,00	F	139,43	.	120,00	120,00	.	.
WOHNGEBIET IN GESCHLOSSENER BAUWEISE							DORFGEBIET						
A	331	330	A	325	147	133	45	.	35
B	262	261	B	940	139	443	358	.	42
C	38415	38369	C	14279	7570	5402	1308	.	244
D	146,79	146,85	D	15,19	54,56	12,19	3,65	3,48	5,85
E	2,00	2,00	E	0,25	0,70	0,25	0,25	0,25	1,00
F	897,44	897,44	F	290,00	290,00	145,00	100,00	100,00	25,00
WOHNGEBIET IN OFFENER BAUWEISE							INSGESAMT						
A	198	69	117	12	.	10	A	940	612	254	74	22	39
B	325	58	147	120	.	119	B	1736	542	634	560	377	45
C	19885	6188	13150	548	.	545	C	131029	101934	24476	4618	3755	293
D	61,17	106,47	89,27	4,58	.	4,57	D	75,46	187,94	38,60	8,25	9,95	6,53
E	1,00	13,54	1,00	1,00	.	1,00	E	0,25	0,70	0,25	0,25	0,25	1,00
F	328,05	322,67	328,05	11,00	.	11,00	F	9000,00	9000,00	328,05	120,00	120,00	25,00
SACHSEN-ANHALT													
GESCHAFTSGEBIET							WOHNGEBIET INSGESAMT						
A	17	17	A	1284	1240	38	6	.	6
B	31	31	B	1087	871	214	2	.	2
C	3046	3046	C	88082	80749	7294	39	.	39
D	97,42	97,42	D	81,02	92,70	34,05	21,31	.	21,31
E	5,00	5,00	E	3,50	3,50	5,00	10,00	.	10,00
F	644,42	644,42	F	1000,00	1000,00	234,55	60,00	.	60,00
GESCHAFTSGEBIET MIT WOHNGEBIET GEMISCHT							INDUSTRIEGEBIET						
A	204	181	10	13	.	.	A	161	51	5	105	90	15
B	227	180	34	13	.	.	B	1296	229	97	970	933	37
C	13804	12871	665	267	.	.	C	25199	4664	678	19857	18967	890
D	60,74	71,44	19,57	20,43	.	19,62	D	19,44	20,36	6,98	20,47	20,34	23,74
E	3,50	3,65	3,50	5,38	.	5,38	E	4,26	4,67	4,26	4,50	4,50	5,00
F	370,02	370,02	49,02	60,00	.	60,00	F	239,19	232,00	27,00	239,19	239,19	80,00
WOHNGEBIET IN GESCHLOSSENER BAUWEISE							DORFGEBIET						
A	22	22	A	675	603	58	14	9	.
B	10	10	B	806	577	168	61	60	.
C	1100	1100	C	16024	13076	2055	893	877	.
D	109,50	109,50	D	19,89	22,68	12,26	14,56	14,58	.
E	20,54	20,54	E	2,75	3,50	2,75	3,00	6,76	.
F	207,72	207,72	F	181,16	181,16	126,72	50,00	50,00	.
WOHNGEBIET IN OFFENER BAUWEISE							INSGESAMT						
A	1262	1218	38	6	.	6	A	2341	2092	111	138	99	.
B	1077	861	214	2	.	2	B	3448	1888	513	1046	993	.
C	86982	79648	7294	39	.	39	C	146154	114405	10693	21056	19844	.
D	80,75	92,50	34,05	21,31	.	21,31	D	42,39	60,59	20,84	20,12	19,99	22,46
E	3,50	3,50	5,00	10,00	.	10,00	E	2,75	3,50	2,75	3,00	4,50	3,00
F	1000,00	1000,00	234,55	60,00	.	60,00	F	1000,00	1000,00	234,55	239,19	239,19	80,00
SCHLESWIG-HOLSTEIN													
GESCHAFTSGEBIET							WOHNGEBIET INSGESAMT						
A	A	726	617	103	6	.	5
B	B	1182	578	600	4	.	4
C	C	118924	90707	28193	24	.	20
D	D	100,64	157,02	47,00	5,88	.	5,25
E	E	2,00	9,15	4,50	2,00	.	2,00
F	F	1351,35	1351,35	203,29	31,00	.	31,00
GESCHAFTSGEBIET MIT WOHNGEBIET GEMISCHT							INDUSTRIEGEBIET						
A	A	43	.	39	39	.	.
B	B	196	.	184	184	.	.
C	C	10410	.	9957	9957	.	.
D	D	53,06	.	54,04	54,04	.	.
E	E	5,00	.	5,00	5,00	.	.
F	F	193,35	.	193,35	193,35	.	.
WOHNGEBIET IN GESCHLOSSENER BAUWEISE							DORFGEBIET						
A	250	222	28	.	.	.	A	792	588	190	14	8	5
B	298	186	112	.	.	.	B	1099	480	578	40	35	4
C	35362	29171	6191	.	.	.	C	70056	57858	11071	1127	976	24
D	118,62	156,68	55,31	.	.	.	D	63,74	120,51	19,14	27,87	27,62	6,22
E	9,15	9,15	14,85	.	.	.	E	1,78	6,10	1,78	1,80	21,26	1,80
F	405,41	405,41	203,29	.	.	.	F	427,96	427,96	146,18	109,78	35,00	88,24
WOHNGEBIET IN OFFENER BAUWEISE							INSGESAMT						
A	476	395	75	6	.	5	A	1565	1212	294	59	47	.
B	884	392	488	4	.	4	B	2488	1077	1182	229	220	.
C	83562	61535	22002	24	.	20	C	204689	154217	39364	11108	10933	.
D	94,57	157,18	45,09	5,88	.	5,25	D	82,27	143,21	33,29	48,55	49,79	5,74
E	2,00	14,17	4,50	2,00	.	2,00	E	1,78	6,10	1,78	1,80	5,00	1,80
F	1351,35	1351,35	200,00	31,00	.	31,00	F	1351,35	1351,35	203,29	193,35	193,35	88,24

2 KAUFWERTE FUER BAULAND 2.V.J.1999 NACH BAULANDARTEN, LAENDERN UND BAUGEBIETEN

BAU- LAND- ARTEN INS- GESAMT	BAU- REIFES LAND	ROH- BAU- LAND	SONST. BAULAND ZUSAMMEN	INDU- STRIE- LAND	LAND FUER VER- KEHRS- ZWECKE	FREI- FLAE- CHEN	BAU- LAND- ARTEN INS- GESAMT	BAU- REIFES LAND	ROH- BAU- LAND	SONST. BAULAND ZUSAMMEN	INDU- STRIE- LAND	LAND FUER VER- KEHRS- ZWECKE	FREI- FLAE- CHEN
THUERINGEN													
GESCHAFTSGEBIET							WOHNGBIET INSGESAMT						
A	5	5	A	626	555
B	15	15	B	470	367
C	14241	14241	C	47295	42361
D	976,50	976,50	D	100,61	115,41	47,89	.	.	.
E	32,50	32,50	E	1,01	5,62	1,01	.	.	.
F	1240,47	1240,47	F	500,00	500,00	209,00	.	.	.
GESCHAFTSGEBIET MIT WOHNGBIET GEMISCHT							INDUSTRIEGEBIET						
A	54	48	A	145	20	9	116	116	.
B	40	36	B	643	50	70	522	522	.
C	2923	2719	C	13978	1357	433	12188	12188	.
D	73,27	75,91	D	21,75	27,25	6,14	23,33	23,33	.
E	8,00	8,00	E	1,00	3,00	2,00	1,00	1,00	.
F	610,17	610,17	F	157,50	157,50	30,00	145,49	145,49	.
WOHNGBIET IN GESCHLOSSENER BAUWEISE							DORFGEBIET						
A	A	389	323	55	11	8	.
B	B	337	279	39	19	18	.
C	C	10148	8994	765	390	385	.
D	90,74	95,62	D	30,12	32,24	19,53	20,79	21,02	.
E	10,00	10,00	E	1,00	2,04	1,00	3,00	11,00	.
F	377,14	377,14	F	260,00	260,00	50,00	40,00	40,00	.
WOHNGBIET IN OFFENER BAUWEISE							INSGESAMT						
A	608	539	A	1219	951	136	132	126	.
B	465	363	B	1504	746	214	544	541	.
C	46870	41944	C	88585	69672	6203	12710	12585	.
D	100,71	115,65	47,97	.	.	.	D	58,89	93,37	28,96	23,37	23,26	.
E	1,01	5,62	1,01	.	.	.	E	1,00	2,04	1,00	1,00	1,00	.
F	500,00	500,00	209,00	.	.	.	F	1240,47	1240,47	209,00	145,49	145,49	.
FRUEHERES BUNDESGBIET													
GESCHAFTSGEBIET							WOHNGBIET INSGESAMT						
A	50	47	A	14076	13072	935	69	53	.
B	115	109	B	13186	9986	3140	60	48	.
C	38904	38652	C	1956475	1776631	177206	2637	1743	.
D	338,38	353,41	D	148,38	177,92	56,43	44,01	36,41	74,29
E	20,00	20,00	E	1,50	3,06	2,11	1,50	2,00	1,50
F	1809,58	1809,58	F	3365,92	3365,92	978,49	445,00	445,00	400,00
GESCHAFTSGEBIET MIT WOHNGBIET GEMISCHT							INDUSTRIEGEBIET						
A	376	357	12	7	.	.	A	1257	234	158	865	828	.
B	391	365	23	4	.	.	B	5287	887	659	3742	3694	.
C	92133	89867	2004	261	.	.	C	306403	54435	18215	233753	230989	.
D	235,41	246,40	87,66	68,88	.	.	D	57,95	61,40	27,66	62,47	62,54	62,60
E	14,39	14,39	15,80	16,50	.	.	E	0,30	3,20	2,50	0,30	0,30	1,38
F	4397,73	4397,73	375,00	200,00	.	.	F	2274,88	655,08	250,04	2274,88	2274,88	480,00
WOHNGBIET IN GESCHLOSSENER BAUWEISE							DORFGEBIET						
A	1363	1321	A	3822	2992	642	188	25	126
B	1121	972	B	4311	2522	1526	263	84	126
C	237653	229035	C	337536	281014	49967	6555	3636	1555
D	212,04	235,53	59,05	.	.	.	D	78,30	111,45	32,74	24,90	43,24	12,36
E	9,15	9,15	14,85	.	.	.	E	0,80	1,00	1,78	0,80	10,00	0,80
F	3365,92	3365,92	203,29	.	.	.	F	950,29	950,29	600,00	233,00	233,00	160,00
WOHNGBIET IN OFFENER BAUWEISE							INSGESAMT						
A	12713	11751	A	19581	16702	1747	1132	854	216
B	12065	9013	B	23290	13868	5348	4074	3782	213
C	1718822	1547596	C	2731451	2240600	247392	243459	234760	5819
D	142,46	171,70	56,31	45,56	37,62	75,67	D	117,28	161,57	46,26	59,75	62,08	27,29
E	1,50	3,06	2,11	1,50	2,00	1,50	E	0,30	1,00	1,78	0,30	0,30	0,80
F	2011,72	2011,72	978,49	445,00	445,00	400,00	F	4397,73	4397,73	978,49	2274,88	2274,88	480,00
NEUE LAENDER UND BERLIN-OST													
GESCHAFTSGEBIET							WOHNGBIET INSGESAMT						
A	63	57	A	4255	3886	337	32	17	.
B	124	114	B	4603	3259	1209	134	9	.
C	24514	24350	C	437651	370456	66278	918	73	.
D	198,29	213,76	D	95,09	113,66	54,82	6,84	7,89	4,84
E	5,00	5,00	E	0,50	2,00	1,00	0,50	0,50	1,00
F	1240,47	1240,47	F	2189,00	2189,00	461,95	104,75	60,00	45,00
GESCHAFTSGEBIET MIT WOHNGBIET GEMISCHT							INDUSTRIEGEBIET						
A	544	485	38	21	.	.	A	434	110	21	303	287	.
B	725	491	196	38	.	.	B	2958	445	322	2191	2152	.
C	86118	78888	6679	551	.	.	C	73674	11029	7911	54734	53809	.
D	118,79	160,77	34,11	14,32	19,68	.	D	24,91	24,78	24,60	24,98	25,00	23,70
E	3,50	3,65	3,50	4,50	5,38	.	E	1,00	3,00	2,00	1,00	1,00	5,00
F	9000,00	9000,00	125,07	60,00	60,00	.	F	400,00	400,00	139,43	384,19	384,19	80,00
WOHNGBIET IN GESCHLOSSENER BAUWEISE							DORFGEBIET						
A	694	665	A	2741	2168	475	98	27	61
B	897	812	B	4101	2224	1285	592	382	183
C	86100	83567	C	119751	96371	20066	3314	2408	381
D	95,98	102,92	29,49	.	.	.	D	29,20	43,33	15,61	5,60	6,30	2,09
E	2,00	2,00	5,00	.	.	.	E	0,04	0,59	0,25	0,04	0,25	0,04
F	2122,02	2122,02	129,50	.	.	.	F	400,00	400,00	200,00	220,00	100,00	25,00
WOHNGBIET IN OFFNER BAUWEISE							INSGESAMT						
A	3561	3221	A	8037	6706	874	457	319	113
B	3705	2447	B	12509	6533	3019	2957	2541	252
C	351552	286888	C	741709	581094	101082	59533	56490	1795
D	94,97	117,22	56,63	5,83	7,75	4,84	D	59,29	88,95	33,48	20,13	22,23	7,11
E	0,50	2,26	1,00	0,50	0,50	1,00	E	0,04	0,59	0,25	0,04	0,25	0,04
F	2189,00	2189,00	461,95	104,75	60,00	45,00	F	9000,00	9000,00	461,95	384,19	384,19	80,00

3 Kaufwerte für Bauland nach

3.1 Vierteljahres

Ifd. Nr.	Jahr Vierteljahr	Bauland insgesamt				Baureifes Land				Rohbauland			
		Kauffälle	verkaufte Fläche	Kaufsumme	Kaufwert	Kauffälle	verkaufte Fläche	Kaufsumme	Kaufwert	Kauffälle	verkaufte Fläche	Kaufsumme	Kaufwert
		Anzahl	1 000 m²	1 000 DM	DM/m²	Anzahl	1 000 m²	1 000 DM	DM/m²	Anzahl	1 000 m²	1 000 DM	DM/m²
Deutschland													
1	1992 1. Vj.	21 856	49 683	2 627 038	52,88	17 141	19 229	1 915 871	99,64	3 003	16 490	368 211	22,33
2	2. Vj.	24 638	54 004	3 051 025	56,50	18 388	22 122	2 235 139	101,04	3 803	17 708	428 061	24,17
3	3. Vj.	25 544	58 666	3 239 238	55,22	19 066	24 562	2 309 134	94,01	4 609	25 239	614 626	24,35
4	4. Vj.	28 885	65 422	3 553 869	54,32	21 861	27 503	2 563 268	93,20	4 896	27 491	627 776	22,84
5	1993 1. Vj.	23 800	55 715	3 181 271	57,10	17 863	26 984	2 400 047	88,94	4 187	21 250	554 797	26,11
6	2. Vj.	27 890	57 007	3 482 529	61,09	21 437	26 931	2 642 786	98,13	4 524	22 163	551 306	24,87
7	3. Vj.	27 876	55 016	3 430 499	62,35	21 456	24 957	2 500 161	100,18	4 470	20 844	589 940	28,30
8	4. Vj.	30 741	61 892	4 058 879	65,58	23 878	29 273	3 087 659	105,48	5 020	23 622	674 831	28,57
9	1994 1. Vj.	24 644	48 413	3 157 236	65,21	18 650	23 120	2 340 800	101,24	4 577	17 935	562 516	31,36
10	2. Vj.	30 792	56 715	3 870 248	68,24	24 168	27 636	2 983 117	107,94	4 674	18 657	587 122	31,47
11	3. Vj.	28 455	48 200	3 581 586	74,31	22 404	24 531	2 791 686	113,80	4 154	15 928	492 843	30,94
12	4. Vj.	27 769	50 672	3 842 827	75,84	21 193	23 991	2 878 672	119,99	4 388	18 034	591 788	32,81
13	1995 1. Vj.	22 355	43 527	3 040 907	69,86	17 309	21 283	2 328 787	109,42	3 444	14 821	443 453	29,92
14	2. Vj.	24 495	44 488	2 962 131	66,58	18 425	20 116	2 209 249	109,82	4 190	16 225	454 721	28,03
15	3. Vj.	25 254	44 578	3 061 869	68,69	19 725	20 992	2 356 731	112,27	3 490	14 790	395 650	26,75
16	4. Vj.	23 995	42 020	3 153 466	75,05	18 397	19 543	2 354 013	120,45	3 588	13 530	400 718	29,62
17	1996 1. Vj.	21 182	37 126	2 541 781	68,46	16 878	18 103	1 908 698	105,44	2 798	11 858	331 149	27,93
18	2. Vj.	24 204	37 607	2 808 303	74,67	19 618	20 388	2 186 930	107,27	2 803	10 806	349 886	32,38
19	3. Vj.	24 544	38 732	2 949 991	76,16	19 914	20 855	2 358 969	113,11	2 726	8 927	263 610	29,53
20	4. Vj.	30 133	46 944	4 516 335	96,21	24 854	25 026	3 532 846	141,17	3 047	11 727	475 377	40,54
21	1997 1. Vj.	16 517	22 732	1 873 231	82,40	13 807	13 626	1 543 605	113,28	1 707	4 750	156 760	33,00
22	2. Vj.	25 110	34 605	3 003 379	86,79	21 013	20 355	2 473 999	121,54	2 465	8 305	291 392	35,09
23	3. Vj.	24 454	33 171	2 906 490	87,62	20 149	18 614	2 323 693	124,84	2 471	7 343	302 887	41,25
24	4. Vj.	26 324	39 569	3 227 042	81,56	21 607	19 845	2 515 953	126,78	2 823	10 823	368 628	34,06
25	1998 1. Vj.	21 835	30 190	2 793 454	92,53	18 569	17 705	2 264 615	127,91	2 029	6 991	317 574	45,43
26	2. Vj.	26 402	35 033	3 181 649	90,82	22 529	20 610	2 580 681	125,21	2 382	7 042	296 854	42,16
27	3. Vj.	26 585	35 992	3 509 861	97,52	22 569	21 148	2 866 975	135,57	2 281	7 315	265 287	36,27
28	4. Vj.	26 920	43 939	3 975 954	90,49	22 241	21 766	2 990 651	137,40	2 875	13 178	557 018	42,27
29	1999 1. Vj.	22 166	29 454	2 642 259	89,71	19 110	17 082	2 177 565	127,48	1 820	6 662	245 925	36,92
30	2. Vj.	27 618	35 800	3 473 159	97,02	23 408	20 401	2 821 693	138,31	2 621	8 367	348 475	41,65
Neue Länder und Berlin - Ost													
31	1992 1. Vj.	2 559	23 098	376 027	16,28	884	3 406	57 270	16,82	1 561	12 844	174 343	13,57
32	2. Vj.	4 732	27 240	553 841	20,33	1 695	6 277	214 418	34,16	2 179	13 598	242 946	17,87
33	3. Vj.	5 652	32 857	726 688	22,12	2 246	8 780	280 862	31,99	3 033	21 200	371 953	17,55
34	4. Vj.	6 285	35 373	826 483	23,36	2 811	9 532	321 402	33,72	3 058	22 742	390 143	17,16
35	1993 1. Vj.	5 667	30 288	855 188	28,24	2 544	11 530	458 490	39,77	2 793	16 701	339 834	20,35
36	2. Vj.	6 446	28 962	903 378	31,19	3 006	9 110	513 800	56,40	2 983	17 264	308 188	17,85
37	3. Vj.	5 973	25 509	734 186	28,78	2 773	7 300	326 476	44,72	2 760	15 652	340 337	21,74
38	4. Vj.	7 435	31 068	930 410	29,95	3 965	9 947	501 562	50,42	2 976	17 855	369 773	20,71
39	1994 1. Vj.	8 123	27 165	997 000	36,70	4 627	9 538	529 291	55,49	2 903	13 634	340 799	25,00
40	2. Vj.	8 160	28 420	1 160 261	40,83	5 015	9 615	718 904	74,77	2 614	12 854	332 748	25,89
41	3. Vj.	7 094	20 418	908 321	44,49	4 461	7 497	606 923	80,95	2 104	9 684	214 658	22,17
42	4. Vj.	6 285	18 296	820 422	44,84	3 744	6 961	538 072	77,30	2 053	8 690	207 898	23,92
43	1995 1. Vj.	7 691	23 170	977 696	42,20	5 012	9 145	691 624	75,63	2 132	10 564	204 540	19,36
44	2. Vj.	7 646	20 320	791 166	38,93	4 792	7 281	505 358	69,40	2 336	9 868	186 652	18,91
45	3. Vj.	7 264	19 732	737 724	37,39	4 836	7 159	495 574	69,22	1 851	8 808	155 867	17,70
46	4. Vj.	7 420	19 705	812 239	41,22	4 886	7 185	557 643	77,61	1 938	8 958	166 255	18,56
47	1996 1. Vj.	7 998	19 279	848 765	44,03	5 836	8 074	566 025	70,10	1 530	7 360	146 624	19,92
48	2. Vj.	6 623	15 576	604 602	38,82	4 813	7 571	414 946	54,81	1 381	6 263	131 082	20,93
49	3. Vj.	7 755	16 665	876 733	52,61	5 868	7 432	619 990	83,42	1 233	4 768	104 765	21,97
50	4. Vj.	8 310	17 161	1 159 209	67,55	6 570	8 011	846 485	105,67	1 170	5 439	189 601	34,86
51	1997 1. Vj.	5 718	9 780	535 834	54,79	4 479	5 394	417 999	77,49	865	2 177	48 493	22,28
52	2. Vj.	6 991	12 865	735 790	57,19	5 657	7 229	588 937	81,47	921	3 497	72 447	20,72
53	3. Vj.	6 821	11 045	609 785	55,21	5 449	6 031	461 245	76,49	886	2 633	76 554	29,07
54	4. Vj.	7 427	14 664	748 193	51,02	5 839	6 520	562 467	86,27	1 011	4 923	90 212	18,33
55	1998 1. Vj.	6 349	9 539	696 563	73,03	5 057	4 893	572 971	117,10	865	2 467	77 592	31,46
56	2. Vj.	7 583	11 219	680 376	60,64	6 205	6 412	543 289	84,72	908	2 234	70 717	31,66
57	3. Vj.	7 382	11 800	697 419	59,10	6 004	6 383	517 499	81,07	889	2 809	71 315	25,39
58	4. Vj.	7 402	12 724	732 848	57,60	5 999	6 993	581 813	83,20	863	2 974	83 321	28,01
59	1999 1. Vj.	6 806	10 270	539 002	52,49	5 513	5 035	412 398	81,90	657	2 873	71 191	24,78
60	2. Vj.	8 037	12 509	741 709	59,29	6 706	6 533	581 094	88,95	874	3 019	101 082	33,48

Statistisches Bundesamt, Fachserie 17, R 5, 2. Vj/1999

Baulandarten im Zeitvergleich

ergebnisse

Sonstiges Bauland																lfd. Nr.
insgesamt				Industrieland				Land für Verkehrszwecke				Freiflächen				
Kauffälle	verkaufte Fläche	Kaufsumme	Kaufwert	Kauffälle	verkaufte Fläche	Kaufsumme	Kaufwert	Kauffälle	verkaufte Fläche	Kaufsumme	Kaufwert	Kauffälle	verkaufte Fläche	Kaufsumme	Kaufwert	
Anzahl	1 000 m²	1 000 DM	DM/m²	Anzahl	1 000 m²	1 000 DM	DM/m²	Anzahl	1 000 m²	1 000 DM	DM/m²	Anzahl	1 000 m²	1 000 DM	DM/m²	
Deutschland																
1 712	13 965	342 955	24,56	1 010	11 151	326 263	29,26	522	1 881	9 992	5,31	180	933	6 701	7,18	1
2 447	14 174	387 825	27,36	1 863	12 708	363 077	28,57	443	1 158	10 947	9,45	141	309	13 801	44,70	2
1 869	8 865	315 478	35,59	1 256	7 655	299 386	39,11	495	749	9 559	12,76	118	461	6 533	14,18	3
2 128	10 429	362 825	34,79	1 377	9 055	341 003	37,66	620	985	13 249	13,45	131	389	8 574	22,03	4
1 750	7 480	226 426	30,27	1 023	6 282	211 854	33,72	617	982	10 716	10,91	110	216	3 856	17,86	5
1 929	7 913	288 438	36,45	1 288	7 007	269 273	38,43	518	638	9 564	14,99	123	268	9 601	35,77	6
1 950	9 215	340 397	36,94	1 293	7 973	317 718	39,85	535	939	13 369	14,24	122	303	9 311	30,71	7
1 843	8 996	296 389	32,95	1 255	7 652	277 224	36,23	504	1 069	13 627	12,74	84	275	5 538	20,11	8
1 417	7 358	253 920	34,51	1 046	6 512	236 021	36,25	303	629	7 327	11,65	68	217	10 571	48,67	9
1 950	10 422	300 009	28,78	1 259	9 184	278 279	30,30	588	1 058	14 174	13,39	103	180	7 555	41,87	10
1 897	7 741	297 057	38,38	1 171	6 591	278 648	42,28	634	918	13 717	14,94	92	232	4 692	20,19	11
2 188	8 647	372 366	43,07	1 365	7 232	348 230	48,15	729	1 238	17 554	14,18	94	176	6 583	37,36	12
1 602	7 422	268 667	36,20	1 076	6 455	255 809	39,63	481	866	8 306	9,59	45	101	4 552	45,09	13
1 880	8 147	298 160	36,60	1 123	6 509	278 487	42,78	651	1 314	13 727	10,44	106	323	5 946	18,41	14
2 039	8 796	309 488	35,19	1 226	6 919	287 064	41,49	720	1 545	14 285	9,24	93	331	8 139	24,58	15
2 010	8 947	398 736	44,56	1 264	7 597	362 858	47,76	658	1 195	30 065	25,16	88	155	5 812	37,49	16
1 506	7 165	301 934	42,14	980	5 957	287 624	48,28	453	859	10 288	11,98	73	349	4 022	11,53	17
1 783	6 414	271 487	42,33	1 037	5 128	256 173	49,95	662	1 118	12 518	11,20	84	167	2 795	16,69	18
1 904	8 950	327 413	36,58	1 152	7 518	273 035	36,32	661	1 280	13 512	10,56	91	153	40 865	267,33	19
2 232	10 191	508 112	49,86	1 494	8 462	482 110	56,97	623	1 444	17 493	12,11	115	285	8 510	29,87	20
1 003	4 356	172 866	39,68	740	3 824	164 038	42,89	223	431	5 663	13,13	40	101	3 166	31,39	21
1 632	5 945	237 987	40,03	985	4 801	225 949	47,06	553	938	8 087	8,62	94	206	3 951	19,16	22
1 834	7 215	279 910	38,80	1 164	5 871	263 884	44,95	581	1 177	13 086	11,12	89	168	2 940	17,51	23
1 894	8 901	342 461	38,47	1 282	7 314	322 948	44,16	521	1 227	14 648	11,94	91	360	4 865	13,50	24
1 237	5 495	211 265	38,45	927	4 569	202 092	44,24	255	754	6 098	8,09	55	172	3 074	17,86	25
1 491	7 381	304 114	41,20	1 136	6 398	290 175	45,36	289	783	9 083	11,60	66	200	4 855	24,30	26
1 735	7 530	377 598	50,15	1 272	6 452	361 467	56,02	399	1 000	13 039	13,04	64	78	3 092	39,72	27
1 804	8 995	428 284	47,61	1 321	7 692	400 265	52,03	394	1 021	15 295	14,98	89	282	12 724	45,11	28
1 236	5 710	218 769	38,31	923	4 934	207 953	42,15	247	610	5 877	9,64	66	167	4 940	29,62	29
1 589	7 032	302 991	43,09	1 173	6 323	291 250	46,06	329	466	7 614	16,35	87	243	4 127	16,97	30
Neue Länder und Berlin - Ost																
114	6 848	144 414	21,09	66	6 145	142 115	23,13	3	1	-	-	45	702	2 287	3,26	31
858	7 365	96 476	13,10	815	7 285	95 710	13,14	33	61	632	10,42	10	19	134	6,93	32
373	2 878	73 873	25,67	273	2 485	71 750	26,87	88	145	533	3,68	12	248	1 590	6,41	33
416	3 099	114 938	37,08	325	2 819	112 484	39,91	85	195	1 663	8,51	6	86	791	9,24	34
330	2 057	56 864	27,64	218	1 889	55 614	29,44	111	166	1 227	7,41	-	-	-	-	35
457	2 588	81 390	31,45	362	2 362	79 869	33,81	86	139	943	6,78	9	87	578	6,66	36
440	2 558	67 372	26,34	290	2 031	62 249	30,65	142	415	2 705	6,52	8	112	2 418	21,59	37
494	3 265	59 075	18,09	358	2 706	55 048	20,34	128	515	1 858	3,61	8	44	2 169	49,27	38
593	3 992	126 910	31,79	480	3 666	120 366	32,84	98	273	2 474	9,05	15	53	4 070	76,48	39
531	5 950	108 610	18,25	420	5 661	106 547	18,82	92	258	1 172	4,54	19	31	891	29,09	40
529	3 237	86 739	26,80	387	2 904	84 557	29,12	134	286	2 038	7,13	8	47	144	3,08	41
488	2 645	74 452	28,15	345	2 123	71 897	33,87	126	456	1 958	4,29	17	66	596	9,05	42
547	3 461	81 532	23,56	416	3 176	76 839	24,20	114	238	1 611	6,78	17	47	3 082	65,08	43
518	3 171	99 155	31,27	345	2 697	94 387	35,00	146	378	2 108	5,58	27	96	2 660	27,59	44
577	3 764	86 283	22,92	405	3 071	81 619	26,58	154	504	2 328	4,62	18	189	2 336	12,35	45
596	3 562	88 341	24,80	375	2 846	84 074	29,54	208	654	3 647	5,57	15	62	620	10,05	46
632	3 844	136 115	35,41	436	3 272	132 876	40,60	176	389	2 489	6,40	20	183	750	4,10	47
429	1 742	58 574	33,62	291	1 538	54 942	35,71	123	171	3 246	19,02	15	33	386	11,76	48
654	4 464	151 978	34,04	444	3 842	108 131	28,14	185	574	5 892	10,27	25	48	37 955	785,50	49
570	3 711	123 123	33,18	456	3 123	119 842	38,38	106	491	2 796	5,69	8	97	485	4,99	50
374	2 209	69 341	31,39	316	2 027	68 561	33,82	52	142	726	5,12	6	40	54	1,34	51
413	2 139	74 406	34,78	311	1 906	72 232	37,90	81	143	1 029	7,21	21	91	1 146	12,59	52
486	2 382	71 986	30,23	383	2 110	69 855	33,11	91	248	1 942	7,81	12	23	189	8,06	53
577	3 222	95 513	29,65	405	2 494	90 711	36,37	156	506	4 504	8,91	16	222	299	1,35	54
427	2 179	46 000	21,11	310	1 594	42 921	26,92	105	558	2 699	4,83	12	26	379	14,68	55
470	2 573	66 369	26,79	353	2 046	62 479	30,54	101	425	2 214	5,21	16	102	1 675	16,40	56
489	2 608	108 605	41,65	364	2 229	105 619	47,37	117	368	2 796	7,59	8	10	190	19,05	57
540	2 756	67 713	24,57	374	1 968	62 869	31,95	147	721	4 551	6,31	19	68	293	4,33	58
435	2 362	55 414	23,46	281	1 834	50 465	27,52	128	432	2 927	6,78	26	96	2 021	20,95	59
457	2 957	59 533	20,13	319	2 541	56 490	22,23	113	252	1 795	7,11	25	164	1 248	7,61	60

3 Kaufwerte für Bauland nach

3.1 Vierteljahres

Ird. Nr.	Jahr Vierteljahr	Bauland insgesamt				Baureifes Land				Rohbauland			
		Kauffläche	verkaufte Fläche	Kaufsumme	Kaufwert	Kauffläche	verkaufte Fläche	Kaufsumme	Kaufwert	Kauffläche	verkaufte Fläche	Kaufsumme	Kaufwert
		Anzahl	1 000 m²	1 000 DM	DM/m²	Anzahl	1 000 m²	1 000 DM	DM/m²	Anzahl	1 000 m²	1 000 DM	DM/m²
Früheres Bundesgebiet													
1	1980 1. Vj.	23 106	27 707	1 618 660	58,42	17 953	17 568	1 323 143	75,31	3 460	6 443	217 227	33,72
2	2. Vj.	22 177	26 375	1 588 399	60,22	17 408	16 945	1 314 313	77,56	3 118	6 111	195 915	32,06
3	3. Vj.	21 385	26 257	1 622 233	61,78	16 733	15 738	1 313 241	83,44	2 908	5 868	183 681	31,30
4	4. Vj.	22 510	26 265	1 781 383	67,82	17 570	16 757	1 481 380	88,40	3 118	6 083	214 770	35,31
5	1985 1. Vj.	13 397	16 407	1 254 919	76,49	10 490	8 708	1 002 870	115,17	1 272	3 146	121 563	38,64
6	2. Vj.	14 644	16 987	1 339 342	78,85	11 533	9 316	1 045 879	112,27	1 319	2 582	114 153	44,21
7	3. Vj.	13 603	16 521	1 197 509	72,48	10 572	8 932	965 185	108,06	1 341	2 816	107 663	38,23
8	4. Vj.	15 052	17 615	1 431 374	81,26	11 599	9 760	1 177 499	120,85	1 504	2 753	110 630	40,19
13	1987 1. Vj.	11 999	13 570	1 165 689	85,90	9 501	7 629	977 566	128,14	1 104	1 782	77 682	43,60
14	2. Vj.	15 278	17 512	1 477 204	84,35	12 407	9 824	1 211 680	123,34	1 267	2 489	103 489	41,58
15	3. Vj.	14 128	16 858	1 441 980	85,54	11 346	9 143	1 153 570	126,17	1 129	2 149	90 619	42,16
16	4. Vj.	14 695	19 872	1 658 058	83,43	11 534	9 853	1 293 238	131,26	1 194	2 824	109 267	38,69
17	1988 1. Vj.	14 202	15 956	1 388 861	87,04	11 258	9 073	1 123 822	123,87	1 433	2 386	111 018	46,52
18	2. Vj.	14 101	15 812	1 433 211	90,64	11 624	9 206	1 179 969	128,17	1 077	1 597	74 452	46,63
19	3. Vj.	15 654	18 658	1 655 599	88,74	12 716	10 285	1 352 533	131,51	1 260	1 976	85 504	43,28
20	4. Vj.	16 791	20 779	1 922 125	92,50	13 457	11 159	1 507 234	135,07	1 340	2 549	132 457	51,96
21	1989 1. Vj.	14 476	17 654	1 645 120	93,19	11 971	10 331	1 316 382	127,42	1 123	1 893	91 513	48,34
22	2. Vj.	17 739	21 062	1 909 512	90,66	14 409	12 260	1 560 513	127,28	1 488	2 845	127 335	44,76
23	3. Vj.	16 655	20 426	1 976 180	96,74	13 890	12 531	1 620 394	129,31	1 182	2 521	127 611	50,61
24	4. Vj.	19 811	24 486	2 394 837	97,80	16 664	14 831	1 959 237	132,11	1 399	3 067	168 984	55,09
25	1990 1. Vj.	16 367	23 628	2 024 959	85,70	15 298	14 079	1 629 531	115,75	1 400	3 002	166 570	55,50
26	2. Vj.	17 357	22 654	1 990 153	87,85	14 252	12 451	1 582 188	127,08	1 453	3 192	175 362	54,93
27	3. Vj.	16 822	22 769	1 984 183	87,15	13 511	12 526	1 590 944	127,01	1 467	3 408	155 925	45,75
28	4. Vj.	18 442	25 413	2 439 908	96,01	14 809	13 507	1 843 176	136,46	1 537	3 686	180 679	49,02
29	1991 1. Vj.	13 799	18 641	1 627 078	87,29	11 134	10 433	1 313 471	125,90	1 242	2 760	147 554	53,47
30	2. Vj.	17 331	23 811	2 259 046	94,88	13 898	12 649	1 780 631	140,77	1 567	3 357	200 707	59,80
31	3. Vj.	18 538	25 580	2 404 964	94,02	15 258	14 774	1 928 832	130,56	1 504	3 578	199 082	55,63
32	4. Vj.	20 242	28 786	2 746 631	95,41	16 439	15 502	2 058 595	132,79	1 866	4 752	269 430	56,70
33	1992 1. Vj.	19 297	26 585	2 251 011	84,67	16 257	15 823	1 858 601	117,46	1 442	3 646	193 869	53,18
34	2. Vj.	19 906	26 764	2 497 185	93,30	16 693	15 844	2 020 720	127,54	1 624	4 110	185 115	45,04
35	3. Vj.	19 892	25 808	2 512 550	97,35	16 820	15 783	2 028 272	128,51	1 576	4 039	242 673	60,09
36	4. Vj.	22 600	30 049	2 727 386	90,76	19 050	17 970	2 241 865	124,75	1 838	4 749	237 634	50,04
37	1993 1. Vj.	18 133	25 427	2 326 082	91,48	15 319	15 455	1 941 557	125,63	1 394	4 550	214 964	47,25
38	2. Vj.	21 444	28 045	2 579 152	91,96	18 431	17 821	2 128 986	119,46	1 541	4 900	243 118	49,62
39	3. Vj.	21 903	29 507	2 896 313	91,38	18 683	17 657	2 173 685	123,10	1 710	5 192	249 603	48,07
40	4. Vj.	23 306	30 824	3 128 469	101,49	19 913	19 326	2 586 098	133,81	2 044	5 767	305 058	52,90
41	1994 1. Vj.	16 521	21 248	2 180 236	101,67	14 023	13 582	1 811 509	133,37	1 674	4 300	221 717	51,56
42	2. Vj.	22 632	28 295	2 709 987	95,78	19 153	18 020	2 264 214	125,65	2 060	5 802	254 374	43,84
43	3. Vj.	21 361	27 782	2 673 265	96,22	17 943	17 033	2 184 763	128,26	2 050	6 245	278 185	44,55
44	4. Vj.	21 484	32 376	3 022 405	93,35	17 449	17 030	2 340 600	137,44	2 335	9 344	383 890	41,08
45	1995 1. Vj.	14 664	20 357	2 063 211	101,35	12 297	12 138	1 637 163	134,88	1 312	4 257	238 913	56,12
46	2. Vj.	16 849	24 168	2 170 965	89,83	13 633	12 835	1 703 891	132,76	1 854	6 357	268 069	42,17
47	3. Vj.	17 990	24 846	2 324 145	93,54	14 889	13 833	1 861 157	134,55	1 639	5 982	239 784	40,08
48	4. Vj.	16 575	22 316	2 341 228	104,91	13 511	12 358	1 796 370	145,37	1 650	4 573	234 463	51,27
49	1996 1. Vj.	13 184	17 847	1 693 016	94,86	11 042	10 029	1 342 673	133,88	1 268	4 498	184 524	41,03
50	2. Vj.	17 581	22 031	2 203 701	100,03	14 805	12 817	1 771 984	138,26	1 422	4 543	218 804	48,17
51	3. Vj.	16 789	22 068	2 073 259	93,95	14 046	13 423	1 738 979	129,55	1 493	4 159	158 845	38,20
52	4. Vj.	21 823	29 783	3 357 127	112,72	18 284	17 016	2 686 361	157,88	1 877	6 287	285 776	45,45
53	1997 1. Vj.	10 799	12 952	1 337 397	103,26	9 328	8 232	1 125 605	136,74	842	2 573	108 267	42,07
54	2. Vj.	18 119	21 741	2 287 589	104,30	15 356	13 127	1 885 063	143,61	1 544	4 808	218 945	45,54
55	3. Vj.	17 633	22 126	2 296 705	103,80	14 700	12 583	1 862 447	148,01	1 585	4 710	226 334	48,06
56	4. Vj.	18 897	24 905	2 478 850	99,53	15 768	13 325	1 953 486	146,60	1 812	5 901	278 416	47,18
57	1998 1. Vj.	15 486	20 652	2 096 891	101,54	13 512	12 812	1 891 644	132,04	1 184	4 524	239 982	53,05
58	2. Vj.	18 819	23 813	2 501 273	105,04	16 324	14 198	2 037 392	143,50	1 474	4 808	226 137	47,03
59	3. Vj.	19 203	24 192	2 812 442	116,25	16 565	14 764	2 349 477	159,13	1 392	4 506	193 973	43,05
60	4. Vj.	19 518	31 215	3 243 106	103,90	16 242	14 773	2 408 838	163,06	2 012	10 203	473 697	46,43
61	1999 1. Vj.	15 561	19 184	2 103 257	109,64	13 597	12 047	1 785 188	146,53	1 183	3 789	174 734	46,11
62	2. Vj.	19 581	23 290	2 731 451	117,28	16 702	13 868	2 240 600	161,57	1 747	5 348	247 392	46,26

Baulandarten im Zeitvergleich

ergebnisse

Sonstiges Bauland																Itd.	Nr.
Insgesamt				Industrieland				Land für Verkehrszwecke				Freiflächen					
Kauffläche	verkaufte Fläche	Kaufsumme	Kaufwert	Kauffläche	verkaufte Fläche	Kaufsumme	Kaufwert	Kauffläche	verkaufte Fläche	Kaufsumme	Kaufwert	Kauffläche	verkaufte Fläche	Kaufsumme	Kaufwert		
Anzahl	1 000 m²	1 000 DM	DM/m²	Anzahl	1 000 m²	1 000 DM	DM/m²	Anzahl	1 000 m²	1 000 DM	DM/m²	Anzahl	1 000 m²	1 000 DM	DM/m²		
Früheres Bundesgebiet																	
1 693	3 696	78 290	21,18	459	2 655	62 263	23,45	1 140	828	12 246	14,79	94	212	3 781	17,79	1	
1 651	3 319	78 170	23,56	455	2 413	64 163	26,59	1 090	728	10 622	14,60	106	177	3 385	19,08	2	
1 744	4 650	125 310	26,95	541	3 149	101 481	32,23	1 064	1 034	13 827	13,37	139	467	10 002	21,44	3	
1 822	3 424	85 233	24,89	513	2 512	67 151	26,73	1 185	647	12 478	19,28	124	265	5 604	21,13	4	
1 635	4 553	130 485	28,66	601	3 077	106 497	34,61	944	1 246	18 651	14,97	90	231	5 337	23,14	5	
1 792	5 088	179 310	35,24	694	3 052	153 221	50,20	988	1 713	19 522	11,40	110	323	6 567	20,31	6	
1 690	4 773	124 661	26,12	638	2 727	95 409	34,98	915	1 623	20 510	12,64	137	423	8 743	20,68	7	
1 949	5 102	143 245	28,07	798	3 326	122 534	36,85	1 033	1 578	15 689	9,94	118	199	5 022	25,24	8	
1 394	4 159	110 441	26,55	695	2 977	92 318	31,01	632	1 018	14 936	14,67	67	164	3 187	19,49	13	
1 604	5 200	162 036	31,16	854	3 799	149 000	39,22	659	1 159	9 582	8,27	91	242	3 454	14,27	14	
1 653	5 565	197 791	35,54	837	3 642	165 769	45,51	718	1 668	15 314	9,18	98	255	16 708	65,64	15	
1 967	7 196	255 553	35,51	983	5 300	223 750	42,22	779	1 272	20 800	16,35	205	624	11 003	17,64	16	
1 511	4 497	154 021	34,25	823	3 465	139 282	40,20	516	715	9 183	12,84	172	317	5 557	17,54	17	
1 400	5 009	178 790	35,69	810	4 113	164 602	40,02	449	638	7 746	12,15	141	259	6 441	24,86	18	
1 678	6 397	217 563	34,01	941	4 840	198 504	41,02	596	1 049	9 656	9,20	141	508	9 402	18,49	19	
1 994	7 071	282 434	39,94	1 260	5 876	265 339	45,15	582	796	9 197	11,56	152	399	7 899	19,79	20	
1 382	5 430	237 225	43,69	874	4 529	224 751	49,62	405	584	6 881	11,78	103	316	5 593	17,68	21	
1 842	5 957	221 684	37,21	1 068	4 835	196 530	40,85	647	835	9 366	11,22	127	287	15 768	54,93	22	
1 583	5 374	228 155	42,45	1 054	4 657	213 446	45,83	427	540	9 387	17,39	102	177	5 323	30,00	23	
1 748	6 588	266 615	40,47	1 193	5 729	251 474	43,90	451	620	9 058	14,61	104	239	6 083	25,42	24	
1 689	6 548	228 858	34,95	986	5 430	215 083	39,61	574	849	8 560	10,08	129	270	5 215	19,35	25	
1 652	7 011	232 603	33,18	978	4 839	214 800	44,39	536	1 875	12 311	6,57	138	298	5 492	18,44	26	
1 844	6 835	237 314	34,72	1 100	5 564	218 984	39,36	534	786	10 344	13,15	210	485	7 985	16,47	27	
2 096	8 220	416 053	50,61	1 373	6 919	369 752	56,33	544	922	17 363	18,83	179	379	8 937	23,55	28	
1 423	5 448	166 052	30,48	887	4 278	152 257	35,59	449	815	9 126	11,20	87	354	4 670	13,18	29	
1 866	7 805	277 709	35,58	1 086	5 543	237 449	42,83	565	1 725	14 852	8,61	215	537	25 408	47,36	30	
1 776	7 227	277 050	38,33	1 109	5 890	259 184	44,00	484	842	9 330	11,08	183	495	8 536	17,23	31	
1 937	8 532	418 606	49,06	1 226	6 876	396 737	57,70	563	862	13 385	15,52	148	793	8 484	10,70	32	
1 598	7 117	198 541	27,90	944	5 006	184 147	36,78	519	1 880	9 980	5,31	135	230	4 414	19,16	33	
1 589	6 810	291 349	42,78	1 048	5 423	267 367	49,30	410	1 097	10 315	9,40	131	289	13 668	47,22	34	
1 496	5 987	241 605	40,36	983	5 170	227 636	44,03	407	604	9 026	14,93	106	213	4 943	23,24	35	
1 712	7 330	247 887	33,82	1 052	6 237	228 519	36,64	535	790	11 586	14,67	125	304	7 783	25,64	36	
1 420	5 423	169 562	31,27	805	4 393	156 240	35,56	506	816	9 489	11,63	109	213	3 833	18,00	37	
1 472	5 325	207 048	38,88	926	4 644	189 404	40,78	432	499	8 621	17,28	114	182	9 023	49,70	38	
1 510	6 658	273 025	41,01	1 003	5 942	255 469	42,99	393	524	10 663	20,35	114	191	6 893	36,06	39	
1 349	5 731	237 314	41,41	897	4 946	222 176	44,92	376	554	11 770	21,25	76	231	3 369	14,56	40	
824	3 366	127 010	37,74	566	2 846	115 655	40,64	205	356	4 853	13,65	53	164	6 502	39,64	41	
1 419	4 472	191 399	42,80	839	3 522	171 733	48,76	496	800	13 002	16,24	84	150	6 664	44,48	42	
1 368	4 504	210 318	46,69	784	3 687	194 091	52,65	500	632	11 678	18,48	84	186	4 549	24,49	43	
1 700	6 002	297 914	49,64	1 020	5 109	276 332	54,08	603	782	15 595	19,94	77	110	5 987	54,23	44	
1 055	3 962	187 135	47,24	660	3 279	178 970	54,57	367	629	6 695	10,65	28	54	1 471	27,43	45	
1 362	4 976	199 005	40,00	778	3 812	184 100	48,29	505	937	11 619	12,41	79	227	3 286	14,50	46	
1 462	5 032	223 205	44,36	821	3 849	205 445	53,38	566	1 041	11 956	11,49	75	142	5 803	40,88	47	
1 414	5 385	310 395	57,64	889	4 751	278 784	58,68	452	541	26 418	48,87	73	93	5 193	55,61	48	
874	3 321	165 819	49,93	544	2 685	154 748	57,64	277	470	7 799	16,59	53	166	3 272	19,69	49	
1 354	4 672	212 913	45,58	746	3 590	201 231	56,05	539	947	9 272	9,79	69	135	2 410	17,89	50	
1 250	4 486	175 435	39,11	708	3 676	164 905	44,87	476	706	7 620	10,79	66	105	2 910	27,83	51	
1 662	6 480	384 989	59,41	1 038	5 339	362 267	67,85	517	953	14 697	15,42	107	188	8 025	42,73	52	
629	2 147	103 525	48,22	424	1 797	95 476	53,14	171	289	4 937	17,05	34	61	3 112	51,17	53	
1 219	3 806	163 581	42,98	674	2 896	153 717	53,08	472	795	7 059	8,88	73	115	2 805	24,35	54	
1 348	4 833	207 924	43,02	781	3 761	194 028	51,59	490	928	11 144	12,01	77	144	2 751	19,04	55	
1 317	5 879	246 948	43,48	877	4 819	232 237	48,19	385	721	10 144	14,07	75	139	4 567	32,86	56	
810	3 316	165 265	49,84	617	2 974	159 171	53,52	150	195	3 399	17,39	43	148	2 694	18,42	57	
1 021	4 807	237 744	49,45	783	4 352	227 696	52,32	188	358	6 889	19,20	50	98	3 180	32,56	58	
1 246	4 922	268 993	54,65	908	4 223	255 848	60,59	282	631	10 243	16,22	58	68	2 901	42,76	59	
1 264	6 239	360 572	57,79	947	5 725	337 396	58,94	247	300	10 745	35,84	70	214	12 431	58,00	60	
901	3 348	163 355	48,79	642	3 100	157 487	50,81	119	178	2 950	16,56	40	70	2 919	41,53	61	
1 132	4 074	243 459	59,75	854	3 782	234 760	62,08	216	213	5 819	27,29	62	79	2 879	36,28	62	

3 Kaufwerte für Bauland nach

3.2 Jahres

Jahr	Bauland insgesamt				Baureifes Land				Rohbauland			
	Kauffläche	veräußerte Fläche	Kaufsumme	Kaufwert	Kauffläche	veräußerte Fläche	Kaufsumme	Kaufwert	Kauffläche	veräußerte Fläche	Kaufsumme	Kaufwert
	Anzahl	1 000 m²	1 000 DM	DM/m²	Anzahl	1 000 m²	1 000 DM	DM/m²	Anzahl	1 000 m²	1 000 DM	DM/m²
Deutschland												
1992	121 353	317 195	15 566 712	49,08	90 706	131 449	11 095 086	84,41	21 464	131 314	2 810 674	21,40
1993	131 524	286 430	17 137 688	59,83	100 003	133 630	12 823 440	95,96	22 828	112 621	2 928 956	26,01
1994	131 846	246 263	17 134 173	69,58	101 510	119 591	13 019 290	108,86	21 793	88 298	2 711 829	30,71
1995	112 430	208 749	14 670 105	70,28	85 970	97 963	11 116 576	113,48	17 633	71 389	2 049 979	28,72
1996	122 271	198 778	16 145 249	81,22	98 921	104 092	12 492 819	120,02	14 140	53 130	1 829 303	34,43
1997	108 202	154 946	13 476 037	86,97	89 376	84 958	10 750 929	128,54	11 362	38 700	1 425 989	36,85
1998	119 345	171 247	16 159 830	94,37	100 128	93 843	12 791 851	136,31	11 645	41 738	1 738 690	41,66
Früheres Bundesgebiet												
1962	151 702	230 898	2 664 862	11,54	85 968	94 760	1 405 089	14,83	55 492	109 252	1 038 264	9,50
1963	130 244	196 501	2 634 174	13,41	72 511	78 726	1 331 960	16,92	48 278	94 652	1 083 153	11,44
1964	134 577	200 252	2 853 535	14,25	77 851	83 933	1 549 134	18,46	47 981	88 814	1 076 347	12,12
1965	138 845	210 387	3 585 085	17,04	87 623	96 636	2 115 113	21,89	42 322	87 217	1 194 652	13,70
1966	117 304	158 153	2 993 581	18,93	76 700	80 123	1 891 606	23,61	32 752	59 529	869 608	14,61
1967	94 175	121 446	2 511 081	20,68	65 517	67 200	1 727 835	25,71	21 415	40 235	597 883	14,86
1968	101 614	132 999	2 995 177	22,52	72 367	73 961	2 098 402	28,37	21 224	40 992	651 372	15,89
1969	114 066	167 537	3 916 444	23,38	81 900	87 907	2 625 187	29,86	23 502	53 060	948 573	17,88
1970	119 965	174 792	4 420 403	25,29	86 498	96 159	2 955 612	30,74	25 254	53 575	1 049 841	19,60
1971	135 073	193 409	5 226 733	27,02	98 105	108 476	3 640 747	33,56	29 550	62 238	1 217 265	19,56
1972	136 013	202 782	6 368 712	31,41	96 612	110 803	4 457 122	40,23	31 764	66 676	1 503 000	22,54
1973	106 238	144 171	4 720 784	32,74	77 301	82 228	3 352 114	40,77	22 577	43 742	1 038 787	23,75
1974	94 236	112 648	3 589 678	31,69	69 657	65 472	2 641 399	40,34	17 581	30 851	684 896	22,20
1975	96 744	107 905	3 786 038	35,09	75 333	68 439	3 016 498	44,08	14 412	23 081	501 068	21,71
1976	102 908	111 156	4 444 391	39,98	81 261	74 034	3 613 188	48,80	14 462	23 512	591 121	25,14
1977	106 263	120 877	5 294 076	43,80	86 747	81 415	4 394 399	53,98	14 269	23 910	624 726	26,13
1978	117 771	146 796	6 837 500	46,58	94 270	93 883	5 624 802	59,91	15 838	29 565	847 008	28,65
1979	108 021	137 402	7 402 378	53,87	84 504	85 528	5 915 579	69,17	16 004	32 596	1 033 133	31,69
1980	97 624	118 365	7 389 197	62,43	76 221	74 122	6 078 796	82,01	13 865	27 225	895 046	32,88
1981	79 245	91 807	6 670 292	72,66	61 641	57 548	5 528 718	96,07	10 919	21 215	775 515	36,55
1982	78 765	79 858	6 627 542	82,99	58 643	49 982	5 573 579	111,51	9 636	16 512	707 472	42,85
1983	73 172	76 402	6 763 322	88,52	55 860	47 303	5 672 084	119,91	8 251	14 248	656 349	46,07
1984	66 245	68 501	6 009 241	87,72	49 247	41 125	5 015 325	121,95	6 960	11 893	536 238	45,09
1985	62 382	75 815	5 966 178	78,69	48 957	41 146	4 776 775	116,09	5 747	12 641	504 826	39,94
1986	62 200	72 148	6 060 760	84,00	49 511	40 536	4 907 574	121,07	5 298	9 747	437 233	44,86
1987	62 628	76 392	6 523 889	85,40	50 313	41 631	5 248 784	126,08	5 097	9 998	427 427	42,75
1988	70 681	85 568	7 551 592	88,25	57 370	47 337	6 046 945	127,74	5 654	10 323	506 359	49,05
1989	81 895	103 344	9 520 924	92,13	68 192	61 014	7 714 508	126,44	5 793	12 184	619 856	50,88
1990	86 709	118 348	10 561 240	89,24	71 378	65 812	8 172 866	124,19	6 590	16 435	938 036	57,08
1991	85 308	122 119	11 077 505	90,71	69 917	68 584	8 598 423	125,41	7 181	18 213	990 102	54,36
1992	92 329	124 853	11 734 342	93,99	78 062	75 692	9 579 426	126,56	7 224	18 904	1 025 787	54,26
1993	97 480	132 386	12 778 875	96,53	82 696	80 606	10 476 666	129,97	8 021	24 752	1 240 662	50,12
1994	94 934	127 555	12 555 329	98,43	79 452	76 500	10 201 256	133,35	9 297	29 817	1 372 670	46,04
1995	77 298	108 960	10 783 698	98,97	63 502	61 107	8 515 045	139,35	7 476	24 576	1 176 629	47,88
1996	82 817	110 716	11 580 837	104,60	69 426	64 018	9 301 953	145,30	7 160	23 479	1 074 879	45,78
1997	75 100	95 117	10 261 582	107,88	63 471	54 808	8 325 759	151,91	6 522	21 333	1 039 464	48,73
1998	85 027	116 301	12 842 451	110,42	72 792	64 659	10 197 458	157,71	7 098	28 296	1 379 606	48,76
Neue Länder und Berlin - Ost												
1992	29 024	192 342	3 832 370	19,92	12 644	55 758	1 515 660	27,18	14 240	112 410	1 784 887	15,88
1993	34 044	154 045	4 358 812	28,30	17 307	53 024	2 346 773	44,26	14 807	87 869	1 688 293	19,21
1994	36 912	118 709	4 578 844	38,57	22 058	43 091	2 818 034	65,40	12 496	58 481	1 339 159	22,90
1995	35 132	99 789	3 886 407	38,95	22 468	36 856	2 601 531	70,59	10 157	46 813	873 350	18,66
1996	39 454	88 062	4 564 412	51,83	29 495	40 074	3 190 866	79,62	6 980	29 650	754 424	25,44
1997	33 102	59 829	3 214 454	53,73	25 905	30 151	2 425 170	80,43	4 840	17 387	386 525	22,26
1998	34 318	54 946	3 317 380	60,37	27 336	29 184	2 594 393	88,90	4 547	13 441	358 884	26,70

Statistisches Bundesamt, Fachserie 17, R 5, 2. Vj/1999

Baulandarten im Zeitvergleich

ergebnisse

Sonstiges Bauland																Jahr
insgesamt				Industrieland				Land für Verkehrszwecke				Freiflächen				
Kauf-fälle	veräußerte Fläche	Kauf-summe	Kauf-wert	Kauf-fälle	veräußerte Fläche	Kauf-summe	Kauf-wert	Kauf-fälle	veräußerte Fläche	Kauf-summe	Kauf-wert	Kauf-fälle	veräußerte Fläche	Kauf-summe	Kauf-wert	
Anzahl	1 000 m²	1 000 DM	DM/m²	Anzahl	1 000 m²	1 000 DM	DM/m²	Anzahl	1 000 m²	1 000 DM	DM/m²	Anzahl	1 000 m²	1 000 DM	DM/m²	
Deutschland																
9 183	54 431	1 660 952	30,51	6 138	46 170	1 554 686	33,67	2 412	5 833	60 478	10,37	633	2 429	45 789	18,85 1992
8 693	40 180	1 385 292	34,48	5 614	34 680	1 294 412	37,32	2 576	4 148	56 182	13,54	503	1 352	34 698	25,66 1993
8 543	38 374	1 403 054	36,56	5 508	32 764	1 303 522	39,79	2 614	4 549	63 411	13,94	421	1 062	36 120	34,03 1994
8 827	39 397	1 503 550	38,16	5 435	31 652	1 394 048	44,04	2 998	6 308	80 425	12,75	394	1 437	29 078	20,24 1995
9 210	41 556	1 623 127	43,87	5 939	34 128	1 663 289	48,74	2 810	6 253	96 227	15,39	461	1 175	63 611	54,15 1996
7 464	31 288	1 299 118	41,52	5 001	26 016	1 231 853	47,35	2 090	4 193	47 328	11,29	373	1 080	19 937	18,46 1997
7 572	35 665	1 629 289	45,68	5 588	30 648	1 547 681	50,50	1 657	4 132	54 536	13,20	327	886	27 072	30,55 1998
Früheres Bundesgebiet																
10 242	26 887	221 509	8,24	2 811	15 559	142 788	9,18	5 676	6 806	52 831	7,76	1 755	4 522	25 890	5,73 1962
9 455	23 122	219 081	9,47	2 436	12 188	124 912	10,24	6 079	7 712	70 451	9,14	940	3 213	23 698	7,38 1963
8 745	27 505	228 054	8,29	2 356	15 255	131 216	8,60	5 895	7 716	61 117	7,92	694	4 534	35 721	7,88 1964
8 900	26 534	275 320	10,38	2 446	16 396	177 022	10,80	5 901	7 642	72 739	9,52	553	2 496	25 559	10,24 1965
7 852	18 501	232 368	12,56	1 866	10 645	150 153	14,11	5 503	5 509	62 118	11,28	483	2 347	20 097	8,56 1966
7 243	14 011	185 364	13,23	1 362	6 580	98 238	14,93	5 394	5 820	69 042	11,86	487	1 610	18 083	11,23 1967
8 023	18 047	245 402	13,60	1 810	9 481	146 622	15,47	5 664	6 700	78 924	11,78	549	1 866	19 856	10,64 1968
8 664	26 570	342 685	12,90	2 853	18 346	236 226	12,88	5 343	6 522	86 033	13,19	468	1 701	20 426	12,01 1969
8 213	25 059	414 950	16,56	2 824	17 240	295 512	17,14	4 896	6 199	97 815	15,78	493	1 620	21 623	13,35 1970
7 418	22 695	368 721	16,25	2 418	15 600	271 427	17,40	4 455	5 308	73 587	13,86	545	1 787	23 708	13,26 1971
7 637	25 303	408 590	16,15	2 367	14 978	269 958	18,02	4 661	8 348	106 117	12,71	609	1 977	32 515	16,45 1972
6 360	18 201	329 882	18,12	1 801	10 869	234 155	21,54	4 130	5 788	73 280	12,66	429	1 544	22 447	14,54 1973
6 998	16 325	243 383	14,91	1 349	7 758	143 978	18,56	4 737	6 172	76 085	12,33	912	2 394	23 320	9,74 1974
6 999	16 384	288 523	16,39	1 449	8 955	168 789	18,85	4 878	5 667	77 311	13,64	672	1 782	22 423	12,73 1975
7 185	13 610	240 082	17,64	1 535	7 037	142 173	20,20	5 050	5 116	72 617	14,19	600	1 457	25 293	17,36 1976
7 247	15 552	274 951	17,68	1 617	8 751	185 602	21,21	5 075	4 840	58 185	12,02	555	1 961	31 164	15,89 1977
7 663	23 348	365 890	15,66	1 977	17 279	277 443	16,06	5 053	4 546	57 362	12,62	633	1 522	30 885	20,29 1978
7 513	19 277	453 667	23,53	2 277	13 566	356 224	26,26	4 600	4 085	62 482	15,30	636	1 626	34 960	21,50 1979
7 538	17 019	415 355	24,41	2 190	12 282	331 886	27,02	4 869	3 503	52 890	15,10	479	1 233	30 579	24,79 1980
6 685	13 043	366 058	28,06	1 812	9 791	298 779	30,52	4 347	2 282	38 820	17,01	526	971	28 459	29,32 1981
10 486	13 363	346 491	25,93	1 929	8 073	260 159	32,23	8 058	4 350	66 355	15,25	499	940	19 977	21,24 1982
9 061	14 851	434 909	29,29	2 241	9 531	371 964	39,03	6 430	4 516	49 555	10,97	390	804	13 390	16,66 1983
10 038	15 483	457 677	29,56	2 424	9 062	354 404	38,98	7 198	5 498	73 992	13,46	416	893	29 281	32,78 1984
7 678	22 028	684 575	31,08	3 120	14 403	577 585	40,10	4 068	6 389	78 486	12,29	490	1 237	28 504	23,05 1985
7 391	21 866	715 953	32,74	3 502	15 919	628 599	39,49	3 475	4 944	61 069	12,35	414	1 003	26 286	26,20 1986
7 218	24 762	847 678	34,23	3 789	18 098	743 997	41,11	2 939	5 302	64 601	12,18	490	1 363	39 081	28,68 1987
7 657	27 907	998 289	35,77	4 632	22 898	923 853	40,35	2 377	3 435	41 664	12,13	648	1 574	32 772	20,82 1988
7 910	30 146	1 186 560	39,36	5 209	26 136	1 104 290	42,25	2 198	2 844	41 632	14,64	503	1 166	40 638	34,85 1989
8 741	36 101	1 450 338	40,17	5 535	29 840	1 357 740	45,50	2 491	4 734	58 900	12,44	715	1 527	33 698	22,07 1990
8 210	35 342	1 488 980	42,13	5 222	28 518	1 382 928	48,49	2 301	4 494	54 946	12,23	687	2 330	51 106	21,93 1991
7 043	30 257	1 129 129	37,32	4 473	24 631	1 045 583	42,45	2 034	4 521	46 925	10,38	536	1 105	36 621	33,15 1992
6 763	27 028	1 061 547	39,28	4 217	23 297	985 310	42,29	2 076	2 803	48 807	17,42	470	928	27 429	29,57 1993
6 185	21 238	981 404	46,21	3 736	17 556	897 944	51,15	2 099	2 954	54 403	18,42	350	727	29 057	39,96 1994
6 320	23 277	1 092 025	46,91	3 719	18 407	1 005 117	54,60	2 302	4 213	67 482	16,02	299	656	19 426	29,59 1995
6 231	23 219	1 204 006	51,85	3 757	18 979	1 117 096	58,86	2 108	3 537	63 467	17,95	366	703	23 442	33,33 1996
5 107	18 977	896 359	47,23	3 199	15 517	842 521	54,30	1 611	2 869	36 750	12,81	297	591	17 088	28,92 1997
5 137	23 344	1 265 187	54,20	3 857	21 158	1 204 052	56,91	1 027	1 662	37 226	22,40	253	524	23 908	45,67 1998
Neue Länder und Berlin - Ost																
2 140	24 174	531 823	22,00	1 665	21 538	509 102	23,64	378	1 312	13 552	10,33	97	1 324	9 168	6,93 1992
1 930	13 152	323 746	24,62	1 397	11 383	309 102	27,16	500	1 345	7 375	5,48	33	424	7 269	17,13 1993
2 358	17 137	421 650	24,61	1 772	15 207	405 579	26,67	515	1 595	9 008	5,85	71	334	7 063	21,13 1994
2 507	16 120	411 525	25,53	1 716	13 245	388 931	29,36	696	2 095	12 943	6,18	95	780	9 652	12,37 1995
2 979	18 337	619 122	33,76	2 182	15 149	546 193	36,06	702	2 717	32 760	12,06	95	471	40 169	85,23 1996
2 357	12 311	402 759	32,71	1 802	10 498	389 332	37,09	479	1 324	10 578	7,99	78	489	2 849	5,82 1997
2 435	12 322	364 103	29,55	1 731	9 489	343 629	36,21	630	2 470	17 310	7,01	74	363	3 164	8,73 1998

Fachserie 17: Preise

Reihe 1: Preisindizes für die Land- und Forstwirtschaft

Der etwa 8 Wochen nach dem Berichtsmonat erscheinende Monatsbericht enthält Angaben über Erzeugerpreise landwirtschaftlicher und forstwirtschaftlicher Produkte sowie über Einkaufspreise landwirtschaftlicher Betriebsmittel. Im Jahresbericht sind zu allen Veröffentlichungspositionen die Indexzahlen für einen mehrjährigen Zeitraum aufgeführt.

Zur Berechnung des Index der Erzeugerpreise landwirtschaftlicher Produkte werden ca. 1 600 Preisreihen für 240 Waren, beim Index der Erzeugerpreise forstwirtschaftlicher Produkte aus den Staatsforsten ca. 600 Preisreihen für 75 Waren und beim Index der Einkaufspreise landwirtschaftlicher Betriebsmittel ca. 6 100 Preisreihen für 196 Waren und Leistungen herangezogen.

Reihe 2: Preise und Preisindizes für gewerbliche Produkte (Erzeugerpreise)

In dem etwa 4 Wochen nach dem Berichtszeitraum vorliegenden Monatsbericht sind Angaben über Erzeugerpreise im Inlandsabsatz für rd. 800 Positionen nach dem „Systematischen Güterverzeichnis für Produktionsstatistiken“ – für ausgewählte Gütergruppen einschl. des Auslandsabsatzes – enthalten. Im Jahresbericht werden überwiegend Vergleichsdaten zurückliegender Jahre veröffentlicht. Zur Berechnung der Indizes werden ca. 13 000 Preisreihen für rd. 1 718 Waren verwendet.

Reihe 2.S.2: Index der Erzeugerpreise gewerblicher Produkte – Lange Reihen auf Basis 1991 –

Dieser Sonderband enthält neben ausführlichen methodischen Informationen auch Hinweise zum Berechnen langer Reihen und zum Rechnen mit Preisgleichkläusen Jahresindizes auf der Basis 1991 (= 100), die vielfach bis 1949 und für 1938 zurückgerechnet wurden. Die Darstellung der Monatsindizes reicht von 1976 bis 1990.

Reihe 3: Preisindex für den Wareneingang des Produzierenden Gewerbes

Erfasst werden Einkaufspreise der vom Produzierenden Gewerbe bezogenen Rohstoffe und Zwischenprodukte inländischer und ausländischer Herkunft. Der ca. 7 Wochen nach dem Berichtszeitraum verfügbare Monatsbericht enthält nach der Herkunft, dem Bearbeitungsgrad sowie dem vorwiegenden Verwendungsbereich gegliederte Indizes. Im Jahresbericht werden bei gleicher fachlicher Gliederung wie im Monatsbericht umfangreichere Zeitreihen für mehrere Jahre gebracht.

Reihe 4: Maßzahlen für Bauleistungspreise und Preisindizes für Bauwerke

Für die Monate Februar, Mai, August und November werden neben einem vierteljährlichen Eilbericht mit den wichtigsten Eckdaten ausführliche Vierteljahresberichte herausgegeben. Die Nachweisungen enthalten Preisindizes für den Neubau von Wohngebäuden, Nichtwohngebäuden und Sonstigen Bauwerken, für Einfamilien-Fertighäuser sowie für die Instandhaltung von Wohngebäuden. Den Indexberechnungen liegen rd. 35 000 Preisreihen für 220 Bauleistungen zugrunde.

Reihe 5: Kaufwerte für Bauland

Angaben zu Baulandveräußerungen wie Fälle, Flächen, Kaufsummen werden vierteljährlich nach Baugebieten, Baulandarten sowie Gemeindegrößenklassen für Bund und Länder veröffentlicht. Der Jahresbericht ist zusätzlich u. a. nach Veräußerer und Erwerber aufgegliedert und enthält die Ergebnisse ausgewählter Städte.

Reihe 6: Index der Großhandelsverkaufspreise

Der etwa 4 Wochen nach dem Berichtszeitraum erscheinende Monatsbericht zeigt die Entwicklung der bei Großhandelsunternehmen und -märkten ermittelten Verkaufspreise im Inlandsabsatz in institutioneller Gliederung nach 89 Wirtschaftsklassen sowie in zwei warenausgangspunktlichen Gliederungen nach rund 540 Warengruppen und Warenarten. Im Jahresbericht werden langfristige Übersichten veröffentlicht. In die Berechnung des Index werden ca. 6 740 Preisreihen für rund 1 080 Waren einbezogen.

Reihe 7: Preisindizes für die Lebenshaltung

Preisindizes für die Lebenshaltung aller privaten Haushalte werden für Deutschland insgesamt, das frühere Bundesgebiet und die neuen Länder und Berlin-Ost veröffentlicht. Für das frühere Bundesgebiet und die neuen Länder

werden zusätzlich jeweils Verbraucherpreisindizes für drei eng (aber in West und Ost unterschiedlich) abgegrenzte Haushaltstypen berechnet. Preisindizes für den Einzelhandel werden nur noch für Deutschland insgesamt bereitgestellt.

Während ein etwa 14 Tage nach dem Berichtszeitraum erscheinender monatlicher Eilbericht ausgewählte Eckdaten der Lebenshaltungsindizes und des Index der Einzelhandelspreise enthält, sind im Monatsbericht weitaus umfangreichere Nachweisungen veröffentlicht. Ausführliche Ergebnisse in tiefer fachlicher Gliederung ab Januar 1991 enthält der Jahresbericht.

Reihe 7.S.1: Preisindizes für die Lebenshaltung – Lange Reihen –

In diesem Sonderbeitrag werden lange Reihen (z.T. zurück bis 1948) des Preisindex für die Lebenshaltung veröffentlicht.

Reihe 8: Preisindizes für die Ein- und Ausfuhr

Im Monatsbericht, der etwa 6 Wochen nach dem Berichtszeitraum vorliegt, werden der Einfuhrpreisindex für etwa 590, der Ausfuhrpreisindex für etwa 515 Warengruppen und Waren sowie die Terms of Trade veröffentlicht. Der Jahresbericht bringt langfristige Übersichten. Für die Berechnung des Einfuhrpreisindex werden ca. 7 230 Preisrepräsentanten, für den Ausfuhrpreisindex 5 970 herangezogen.

Reihe 9: Preise und Preisindizes für Verkehr und Nachrichtenübermittlung

Der Jahresbericht enthält Angaben über Eisenbahnfahrpreise, Flugpreise und Frachtsätze des Luftverkehrs und der Spedition; ferner werden Indizes der Seefrachtraten und Preisindizes für Post-, Postbank- und Telekommunikationsdienstleistungen nachgewiesen.

Reihe 10: Internationaler Vergleich der Preise für die Lebenshaltung

Die Verbrauchergeldparitäten sowie Devisenkurse werden in einem etwa 4 Wochen nach dem Berichtszeitraum erscheinenden Monatsbericht und einem Jahresbericht veröffentlicht; letzterer enthält umfangreichere Nachweisungen sowie längerfristige Zeitreihen. Verbrauchergeldparitäten werden monatlich für ca. 60 Länder dargestellt.

Reihe 11: Preise und Preisindizes im Ausland

Der etwa 6 Wochen nach dem Berichtszeitraum erscheinende Monatsbericht enthält neben Angaben von Preisindizes für die Lebenshaltung (z. Z. für mehr als 80 Länder), für Erzeugnisse des Großhandels und der gewerblichen Produktion sowie für Baustoffe und Bauwerke auch absolute Preise für Welthandelswaren in Originalwährung. Im Jahresbericht werden außerdem umfassende Informationen über Verbraucherpreise (für rd. 80 Länder) nachgewiesen.

Klassifikationen

- Klassifikation der Wirtschaftszweige mit Erläuterungen, Ausgabe 1993
- Systematik der Wirtschaftszweige mit Erläuterungen, Ausgabe 1979
- Systematisches Güterverzeichnis für Produktionsstatistiken, Ausgaben 1989 und 1995
- Systematik der Einnahmen und Ausgaben der privaten Haushalte, Ausgabe 1998
- Systematik der Bauwerke, Ausgabe 1978
- Warenverzeichnis für die Binnenhandelsstatistik, Ausgabe 1978



Statistisches Bundesamt
Gustav-Stresemann-Ring 11
65189 Wiesbaden

Veröffentlichungen und Prospekte sind durch den Verlag METZLER-POESCHEL, Verlagsauslieferung SFG – Servicecenter Fachverlage GmbH, Postfach 43 43, 72774 Reutlingen, erhältlich.