

Statistisches Bundesamt

Preise

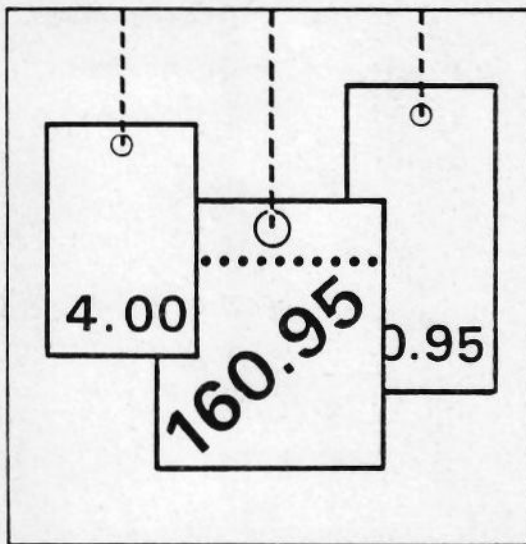

Fachserie 17

Reihe 5

Kaufwerte für Bauland

1. Vierteljahr 1999

**METZLER
POESCHEL**

Statistisches Bundesamt
Bibliothek - Dokumentation - Archiv

Herausgeber: Statistisches Bundesamt, Wiesbaden



Fachliche Informationen zu dieser Veröffentlichung können Sie direkt beim Statistischen Bundesamt erfragen:
Gruppe VI A, Telefon: 06 11 / 75 - 35 30, Fax: 06 11 / 72 40 00 oder E-Mail: olaf.bayer@statistik-bund.de

Verlag: Metzler-Poeschel, Stuttgart

Verlagsauslieferung: SFG – Servicecenter Fachverlage GmbH
Postfach 43 43
72774 Reutlingen
Telefon: 0 70 71 / 93 53 50
Telefax: 0 70 71 / 93 53 35
Internet: <http://www.s-f-g.com>
E-Mail: staba@s-f-g.com

Erscheinungsfolge: vierteljährlich

Erschienen im Oktober 1999

Preis: DM 10,30 / EUR 5,27

Bestellnummer: 2170500-99321

Recyclingpapier aus 100 % Altpapier.



Daten aus dieser Veröffentlichung sind auch in unserer Datenbank STATIS-BUND als Zeitreihen gespeichert und können gegen Entgelt via Internet (www.statistik-bund.de/zeitreih/home.htm), auf Diskette, Magnetbandkassette oder CD-ROM bezogen werden.

Nähere Informationen dazu erhalten Sie telefonisch unter:

06 11 / 75 - 27 16 oder - 22 56 oder per Fax unter 06 11 / 72 40 00.



Informationen über das Statistische Bundesamt und sein Datenangebot erhalten Sie:

- im Internet: <http://www.statistik-bund.de>

oder bei unserem Informationsservice

65180 Wiesbaden

- Telefon: 06 11 / 75 24 05

- Telefax: 06 11 / 75 33 30

- E-Mail: info@statistik-bund.de

© Statistisches Bundesamt, Wiesbaden 1999

Für nichtgewerbliche Zwecke sind Vervielfältigung und unentgeltliche Verbreitung, auch auszugsweise, mit Quellenangabe gestattet. Die Verbreitung, auch auszugsweise, über elektronische Systeme/Datenträger bedarf der vorherigen Zustimmung. Alle übrigen Rechte bleiben vorbehalten.

Inhalt

Textteil	Seite
1 Allgemeine und methodische Erläuterungen	4
1.1 Rechtsgrundlage / Erhebungsgegenstand	4
1.2 Geschichtlicher Rückblick	4
1.3 Erhebungsweg	4
1.4 Methodische Hinweise	4
1.5 Veröffentlichungen	5
2 Ergebnisse für das 1. Vierteljahr 1999	6

Tabellenteil

1 Kaufwerte für Bauland für das 1. Vierteljahr 1999 nach Baulandarten, Ländern und Gemeindegrößenklassen	10
2 Kaufwerte für Bauland für das 1. Vierteljahr 1999 nach Baulandarten, Ländern und Baugebieten	19
3 Kaufwerte für Bauland nach Baulandarten im Zeitvergleich	26
3.1 Vierteljahresergebnisse	26
3.2 Jahresergebnisse	30

Gebietsstand

Die Angaben für **Deutschland** beziehen sich auf die Bundesrepublik Deutschland nach dem Gebietsstand seit dem 3.10.1990.

Die Angaben für das **frühere Bundesgebiet** beziehen sich auf die Bundesrepublik Deutschland nach dem Gebietsstand bis zum 3.10.1990; sie schließen Berlin-West ein.

Die Angaben für die **neuen Länder und Berlin-Ost** beziehen sich auf die Länder Brandenburg, Mecklenburg-Vorpommern, Sachsen, Sachsen-Anhalt, Thüringen sowie auf Berlin-Ost.

Zeichenerklärung

0	=	weniger als 500 m ² bzw. 500 DM, jedoch mehr als nichts	A	=	Anzahl der Kauffälle
.	=	Zahlenwert unbekannt oder geheimzuhalten bzw. nicht vorhanden	B	=	Veräußerte Fläche in 1 000 m ²
		Hinweis: Die geheimzuhaltenden Zahlen sind in den Summenangaben enthalten	C	=	Kaufsumme in 1 000 DM
			D	=	Durchschnittlicher Kaufwert in DM/m ²
			E	=	Niedrigster Kaufwert in DM/m ²
			F	=	Höchster Kaufwert in DM/m ²

1 Allgemeine und methodische Erläuterungen

1.1 Rechtsgrundlage / Erhebungsgegenstand

Das Gesetz über die Preisstatistik¹⁾ sieht in § 2 Nr. 5 und § 7 die Erfassung von Preisen für Grundstücke, die nach Arten und Merkmalen zu bezeichnen sind, vor. Auf dieser Grundlage werden im Rahmen der amtlichen Statistik Kaufwerte für Bauland erfaßt²⁾.

Erhebungsgegenstand sind die Verkäufe von unbebauten Grundstücken mit einer Größe von 100 m² und mehr, soweit sie in den Baugebieten der Gemeinden des Bundesgebietes liegen und somit Baulandeigenschaft besitzen.

Auskunftspflichtig für diese Statistik sind die Finanzämter oder die Geschäftsstellen der Gutachterausschüsse für Grundstückswerte.

1.2 Geschichtlicher Rückblick

Voraussetzung für den Beginn dieser Statistik war die Aufhebung der seit 1936 geltenden Preisbindung für unbebaute Grundstücke durch das Bundesbaugesetz vom 23. Juni 1960 (BGBl. I S. 341).

Ab dem 3. Vierteljahr 1961 haben die Statistischen Ämter der Länder begonnen, Kauffälle von unbebautem Bauland innerhalb der Baugebiete der Gemeinden zu erfassen, statistisch auszuwerten und als Statistik der Kaufwerte für Bauland zu veröffentlichen.

Vorläufer dieser Statistik sind die in den Vierteljahresheften zur Statistik des Deutschen Reichs vom Statistischen Reichsamt veröffentlichten Ergebnisse über den Grundbesitzwechsel in etwa 50 Groß- und Mittelstädten für 1927 bis 1938.

Darüber hinaus existieren regional begrenzte Erfassungen von Baulandpreisen, wie z.B. veröffentlicht in "Hamburg in Zahlen", Sonderheft 1, Jahrgang 1963, mit Baulandpreisen in Hamburg 1903 bis 1937 und 1955 bis 1962.

Seit 1992 werden durch die Einbeziehung der neuen Bundesländer und von Berlin-Ost in diese Statistik gesamtdeutsche Ergebnisse (nach dem Gebietsstand seit dem 03.10.1990) ermittelt.

1.3 Erhebungsweg

Die Auskunftspflichtigen erhalten auf der Grundlage des Grunderwerbsteuergesetzes³⁾ bzw. des Baugesetzbuches⁴⁾ Kenntnis über die Grundstücksverkäufe durch die beurkundenden Stellen (in der Regel Notare). Diese Informationen bilden die formale Grundlage für die Statistik der Kaufwerte für Bauland.

Für jeden Kauffall eines unbebauten Grundstücks wird vom Auskunftspflichtigen ein Erhebungsvordruck mit bundeseinheitlichen Merkmalen ausgefüllt und an das jeweilige Statistische Landesamt übersandt. Die Datenübergabe erfolgt zunehmend auch auf maschinenlesbaren Datenträgern.

Aus diesen Daten ermitteln die Statistischen Landesämter durchschnittliche Kaufwerte für Bauland nach einheitlichen Merkmalen (z.B. Baulandarten, Gemeindegrößenklassen, Baugebiete). Diese Landesergebnisse werden vom Statistischen Bundesamt zum Bundesergebnis zusammengefaßt.

1.4 Methodische Hinweise

In der Statistik der Kaufwerte für Bauland wird nach folgenden Baulandarten unterschieden:

- **Baureifes Land** sind Flächen, die nach öffentlich-rechtlichen Vorschriften baulich nutzbar sind⁵⁾. Dazu gehören Grundstücke oder Grundstücksteile, die von der Gemeinde für die Bebauung vorgesehen sind, bei denen die baurechtlichen Voraussetzungen für die Bebauung vorliegen und deren Erschließungsgrad die sofortige Bebauung gestattet. Es liegt im allgemeinen an endgültig oder vorläufig ausgebauten Straßen und ist in der Regel bereits in passende Bauparzellen eingeteilt. Es fallen hierunter in erster Linie Baulücken und der städtebautechnisch aufgeschlossene Grundbesitz, der mitunter nur eine geringe oder keine Bebauung zeigt. Auch ein Trenngrundstück ist baureifes Land, wenn es durch Hinzunahme eines Nachbargrundstücks bebaut werden kann.

1) Gesetz über die Preisstatistik in der im Bundesgesetzblatt Teil III, Gliederungsnummer 720-9, veröffentlichten bereinigten Fassung, zuletzt geändert durch Artikel 16 des Gesetzes vom 19. Dezember 1997 (BGBl. I S. 3158).

2) Auf gleicher gesetzlicher Grundlage erfolgt im Rahmen einer weiteren Statistik die Erfassung der Kaufwerte für landwirtschaftliche Grundstücke. Die Ergebnisse dieser Statistik werden in der Fachserie 3 Reihe 2.4 (Jahreshefte) veröffentlicht.

3) Grunderwerbsteuergesetz (GrEStG) in der Fassung der Bekanntmachung vom 26. Februar 1997 (BGBl. I S. 418, 1804).

4) Baugesetzbuch (BauGB) in der Fassung der Bekanntmachung vom 27. August 1997 (BGBl. I S. 2141, BGBl. I 1998 S. 137), zuletzt geändert durch Artikel 2 des Gesetzes vom 17. Dezember 1997 (BGBl. I S. 3108).

5) Verordnung über Grundsätze für die Ermittlung der Verkehrswerte von Grundstücken (Wertermittlungsverordnung-WertV) vom 6. Dezember 1988 (BGBl. I S. 2209), geändert durch Artikel 3 des Gesetzes vom 18. August 1997 (BGBl. I S. 2081).

- **Rohbauland** sind Flächen, die nach den §§ 30, 33 und 34 des Baugesetzbuches für eine bauliche Nutzung bestimmt sind, deren Erschließung aber noch nicht gesichert ist oder die nach Lage, Form oder Größe für eine bauliche Nutzung unzureichend gestaltet sind⁵⁾.

Das Rohbauland ist im allgemeinen eine Vorstufe für die übrigen Arten der unbebauten Grundstücke, insbesondere für das baureife Land. Es nimmt bei fortschreitender Entwicklung je nach seinem späteren Verwendungszweck die Eigenschaft einer dieser Arten an. Als Rohbauland sind in der Regel größere, unaufgeschlossene Grundstücksflächen anzusehen, die die Eigenschaft als land- und forstwirtschaftliches Vermögen verloren haben, selbst wenn sie noch land- und forstwirtschaftlich genutzt werden. Dabei ist es gleichgültig, ob das Gelände parzelliert ist oder nicht.

- **Sonstiges Bauland** kann seinem Charakter nach baureifes Land wie auch Rohbauland sein, unterscheidet sich aber von beiden durch seine feststehende bisherige Nutzung.

Zum sonstigen Bauland gehören Industrieland, Land für Verkehrszwecke und Freiflächen.

- Als **Industrieland** gelten unbebaute Grundstücke, die als Lager- und Arbeitsplätze bereits einem Gewerbe dienen oder zur Erweiterung eines Betriebes vorrätig gehalten werden, sowie Flächen, die nach der Verkehrsauffassung und den örtlichen Gegebenheiten Gelände für Industriebetriebe sind oder dafür vorgesehen sind.

- **Land für Verkehrszwecke** ist Gelände, das Straßen, Parkplätzen, Flugplätzen, Eisenbahnen und ähnlichen Zwecken dient oder dafür vorgesehen ist. Straßenland, das gewerblich genutzt wird (z.B. zur Aufstellung von Zeitungskiosken und Verkaufsständen usw.), soll wie baureifes Land behandelt werden. (Reichsfinanzhof-Urteil vom 19. Januar 1939 - RStBl. 1939 S. 596).

- Als **Freiflächen** gelten unbebaute Grundstücke, die als Gartenanlagen, Spielplätze, Erholungsplätze und ähnliches dem öffentlichen Gebrauch dienen oder als solche von den Gemeinden ausgewiesen sind. Werden Flächen, die bisher zu einem land- und forstwirtschaftlichen Betrieb gehörten, als Freiflächen ausgewiesen, aber weiter land- und forstwirtschaftlich genutzt, so sind diese Flächen als land- und forstwirtschaftliches Vermögen anzusehen.

Die Ergebnisse der Statistik der Kaufwerte für Bauland sind hinsichtlich der Anzahl der Kauffälle, der veräußerten Flächen und der Kaufsummen summarische Zusammenfassungen und hinsichtlich der Kaufwerte flächengewogene Durchschnitte.

Kaufsummen und Durchschnittswerte schließen ggf. Beträge für die Grundstückserschließung, Aufwuchs u.dgl. ein, nicht aber die Grunderwerbnebenkosten (Vermessungskosten, Makler-, Notariats- und Gerichtsgebühren, Grunderwerbsteuer u.a.).

Für die aufgeführten Baulandarten werden folgende Merkmale veröffentlicht:

- Anzahl der Kauffälle
- Veräußerte Fläche
- Kaufsumme
- Durchschnittlicher Kaufwert.

Die ausgewiesenen Durchschnittswerte sind für einen zeitlichen Vergleich nur bedingt verwendbar, weil die statistischen Massen, aus denen sie ermittelt werden, sich jeweils aus anders gearteten Einzelfällen zusammensetzen können. Die Statistik der Kaufwerte für Bauland hat daher mehr den Charakter einer Grundeigentumswechselstatistik, mit der durchschnittliche Kaufwerte ermittelt werden, als den einer echten Preisstatistik. Aus diesem Grund werden auch keine prozentualen Veränderungen (Baulandpreisindizes) veröffentlicht.

Da es sehr schwierig ist, die einzelnen Baugrundstücke nach Standort, Lage, Beschaffenheit und Nutzungsmöglichkeiten eindeutig abzugrenzen, empfiehlt es sich, für die Beurteilung von Einzelfällen, die von den Gutachterausschüssen (§§ 192 ff BauGB) ermittelten Bodenrichtwerte zum Vergleich heranzuziehen.

Der Sitz der Gutachterausschüsse ist durch Rechtsverordnung der Länder festgelegt und kann bei den kreisfreien Städten oder Landkreisen erfragt werden.

1.5 Veröffentlichungen

Die Veröffentlichung der Ergebnisse erfolgt vierteljährlich und jährlich in der Fachserie 17 Reihe 5 „Kaufwerte für Bauland“.

Es ist zu berücksichtigen, daß die Summe der vier Quartalsergebnisse nicht in jedem Fall zum Jahresergebnis führt, da mögliche Nachmeldungen infolge von Verzögerungen bei der finanztechnischen Bearbeitung der Kauffälle nur dem Jahresergebnis, nicht aber den jeweiligen Quartalsergebnissen, zugeordnet werden.

2 Ergebnisse für das 1. Vierteljahr 1999

Für das erste Vierteljahr 1999 wurden in Deutschland 22 166 Baulandkäufe gemeldet. Dabei wechselten 29,5 km² Bauland den Besitzer. Im Durchschnitt der erfaßten Baulandarten betrug der Kaufwert je Quadratmeter 89,71 DM.

Zwischen dem früheren Bundesgebiet und den neuen Ländern und Berlin-Ost bestanden hinsichtlich der erzielten Kaufwerte und der Kaufgewohnheiten z. T. erhebliche Unterschiede. Während in den neuen Ländern und Berlin-Ost je Kauffall 1 555 m² Bauland veräußert wurden, waren es im früheren Bundesgebiet 1 233 m².

Im früheren Bundesgebiet kostete der Quadratmeter Bauland im Durchschnitt 109,64 DM, in den neuen Ländern war er mit 52,49 DM rund halb so teuer.

Der durchschnittliche Kaufwert je Quadratmeter baureifes Land betrug im früheren Bundesgebiet 146,53 DM, in den neuen

Ländern und Berlin-Ost 81,90 DM. Einfluß auf diese unterschiedlichen Werte hatte u. a., daß in den neuen Ländern und Berlin-Ost 38% des baureifen Landes in ländlichen Gebieten (Gemeinden unter 2 000 Einwohner) verkauft wurde, während im früheren Bundesgebiet 62 % der verkauften Fläche in Gemeinden mit 5 000 bis unter 50 000 Einwohnern lag.

Auch bei Rohbauland bestanden ähnliche Kaufwertdifferenzen. Während der Quadratmeter im früheren Bundesgebiet durchschnittlich 46,11 DM kostete, waren es in den neuen Ländern und Berlin-Ost 24,78 DM. Auch bei dieser Baulandart überwiegt in den neuen Ländern der Verkauf in kleinen Gemeinden.

Bei der Gliederung der Kaufwerte nach Arten von Baugebieten gibt es sowohl für das frühere Bundesgebiet als auch für die neuen Länder und Berlin-Ost ähnliche Tendenzen bei Unterschieden im Preisniveau. Die höchsten durchschnittlichen Kaufwerte werden jeweils in Geschäftsgebieten und Wohngebieten erzielt, während sie in Industriegebieten und im Dorfgebiet deutlich darunter liegen.

Baulandveräußerungen und Kaufwerte im 1. Vierteljahr 1999 nach ausgewählten Baulandarten, Gemeindegrößenklassen und Baugebieten

Insgesamt ----- Gemeindegrößenklassen von ... bis unter ... Einwohner ----- Baugebiete	Baulandveräußerungen insgesamt			Durchschnittlicher Kaufwert für			
	Kauffälle	veräußerte Fläche	Kaufsumme	Bauland insgesamt	baureifes Land	Rohbauland	sonstiges Bauland
	Anzahl	1000 m ²	Mill. DM	DM / m ²			
Deutschland	22 166	29 454	2 642	89,71	127,48	36,92	38,31
nach Gemeindegrößenklassen							
unter 2 000	4 720	6 366	301	47,30	69,07	21,42	17,70
2 000 - 5 000	3 742	5 111	366	71,62	111,65	31,35	24,84
5 000 - 10 000	3 187	3 581	352	98,38	123,20	58,02	50,81
10 000 - 20 000	4 075	5 155	479	93,00	130,90	35,36	31,37
20 000 - 50 000	3 809	5 886	583	99,02	137,09	49,81	35,94
50 000 - 100 000	1 199	1 361	180	132,32	174,89	46,21	62,18
100 000 - 200 000	469	549	115	209,38	305,04	88,32	83,20
200 000 - 500 000	742	1 204	146	121,31	210,81	27,23	57,67
500 000 und mehr	223	240	119	497,99	530,03	.	419,22
nach Baugebieten							
Geschäftsgebiet	139	304	44	143,72	165,84	23,06	113,60
Geschäftsgebiet mit Wohngebiet gemischt	744	1 117	114	102,07	139,53	44,56	75,49
Wohngebiet	15 019	14 933	1 858	124,39	149,50	47,73	21,11
Industriegebiet	1 314	6 585	265	40,26	47,16	15,57	41,99
Dorfgebiet	4 950	6 515	362	55,55	79,97	24,80	12,96

Baulandveräußerungen im 1. Vierteljahr 1999

Anteile an der ...



Anzahl der Kauffälle nach Baulandarten

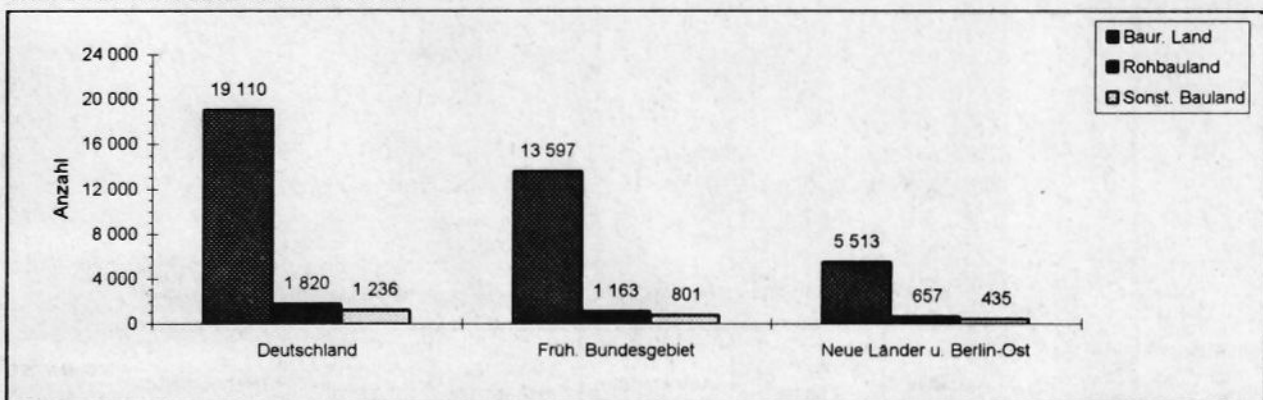

Veräußerte Fläche nach Baulandarten

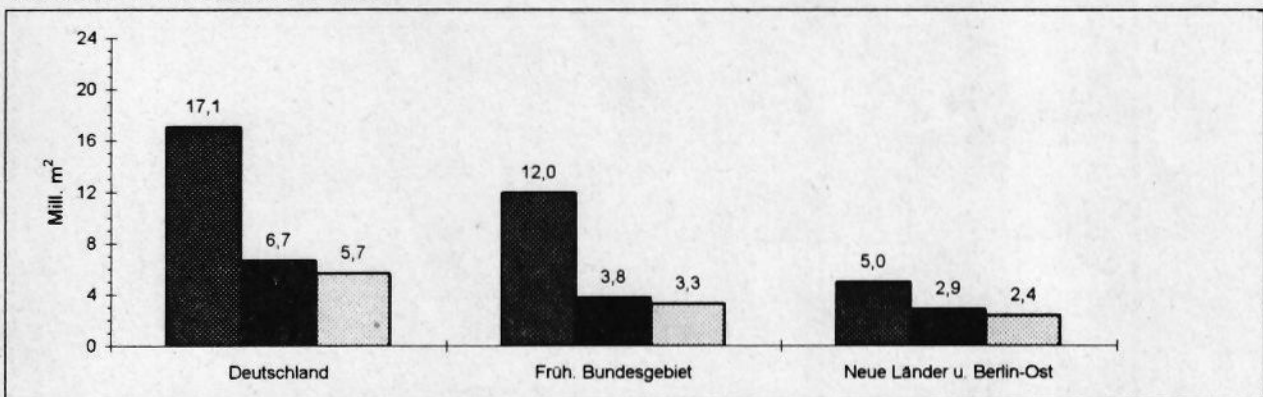

Kaufsumme nach Baulandarten

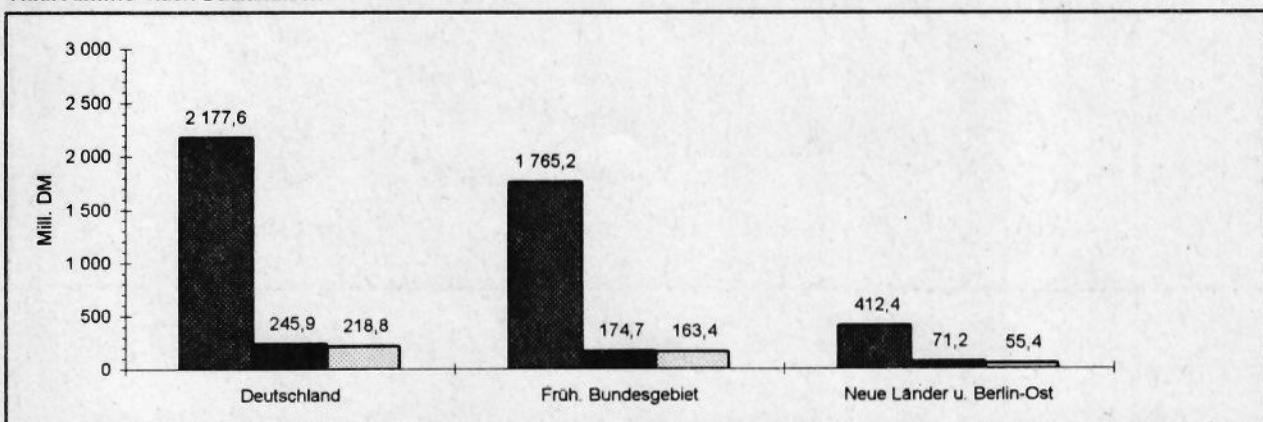

Durchschnittliche Kaufwerte für Bauland insgesamt in den Bundesländern

Angaben für das 1. Vierteljahr 1999 in DM je m²



Durchschnittliche Kaufwerte für Bauland nach Baulandarten

Vierteljahresergebnisse im Zeitvergleich

—●— Deutschland ...●... Früheres Bundesgebiet —●— Neue Länder und Berlin-Ost

Baulandarten insgesamt

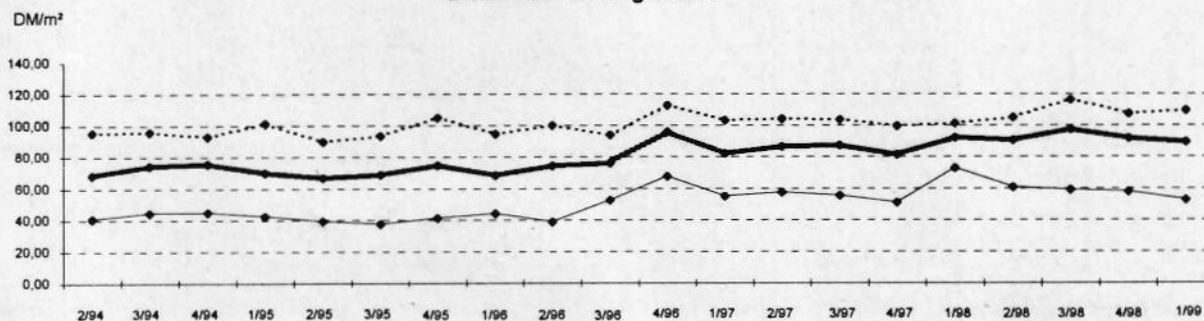

Baureifes Land

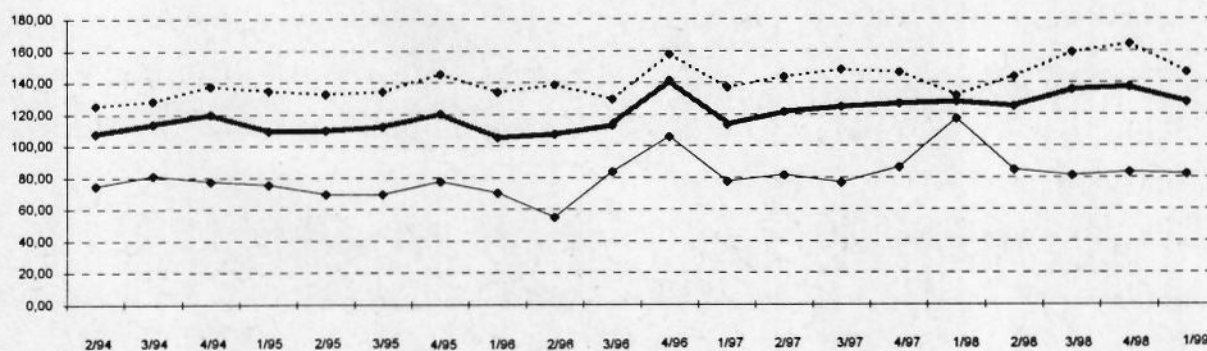

Rohbauland

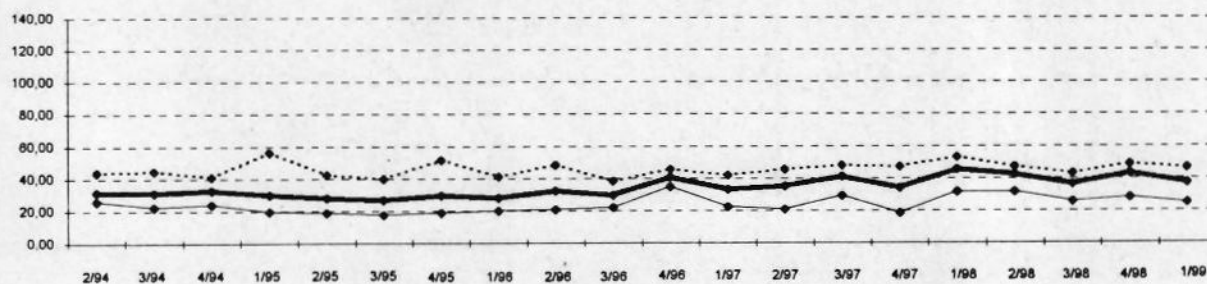

Sonstiges Bauland

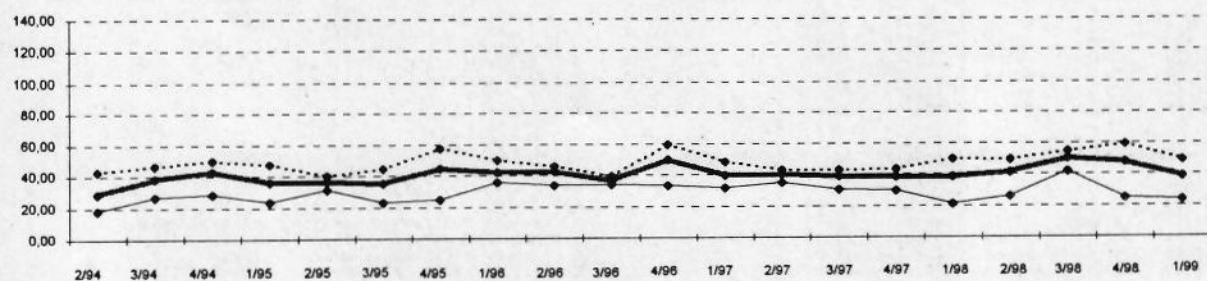

1 KAUFWERTE FUER BAULAND 1.V.J.1999 NACH BAULANDARTEN, LAENDERN UND GEMEINDEGROESSENKLASSEN

BAU- LAND- ARTEN INS- GESAMT	BAU- REIFES LAND	ROH- BAU- LAND	SONST. BAULAND ZUSAMMEN	INDU- STRIE- LAND	LAND FUER VER- KEHRS- ZWECKE	FREI- FLAE- CHEN	BAU- LAND- ARTEN INS- GESAMT	BAU- REIFES LAND	ROH- BAU- LAND	SONST. BAULAND ZUSAMMEN	INDU- STRIE- LAND	LAND FUER VER- KEHRS- ZWECKE	FREI- FLAE- CHEN
DEUTSCHLAND													
GEMEINDEN UNTER 2 000 EINWOHNERN							GEMEINDEN MIT 50 000 BIS UNTER 100 000 EINWOHNERN						
A 4720	3900	588	232	141	71	20	A 1199	1098	31	70	68	-	.
B 6366	3536	1824	1007	767	194	45	B 1361	872	178	311	311	-	.
C 301124	244251	39053	17820	16970	582	267	C 180033	152479	8204	19350	19321	-	.
D 47,30	69,07	21,42	17,70	22,13	3,00	5,89	D 132,32	174,89	46,21	62,18	62,21	-	.
E 0,28	1,00	0,36	0,28	0,75	0,40	0,28	E 1,00	1,00	3,00	8,00	12,52	-	.
F 747,13	747,13	235,00	170,00	170,00	50,00	45,00	F 1080,00	1080,00	297,62	238,96	238,96	-	.
GEMEINDEN MIT 2 000 BIS UNTER 5 000 EINWOHNERN							GEMEINDEN MIT 100 000 BIS UNTER 200 000 EINWOHNERN						
A 3742	3130	372	240	184	41	15	A 469	415	28	26	17	5	4
B 5111	2668	1152	1291	1138	131	23	B 549	309	152	89	77	8	4
C 366038	297838	36120	32080	30654	830	596	C 114884	94131	13383	7369	6352	245	.
D 71,62	111,65	31,35	24,84	26,93	6,36	26,39	D 209,38	305,04	88,32	83,20	82,76	30,65	.
E 0,50	1,50	0,50	0,70	1,00	0,70	3,00	E 8,00	25,00	10,00	8,00	10,00	8,00	.
F 1213,80	1213,80	401,61	250,00	250,00	125,00	150,00	F 1200,00	1096,05	335,94	1200,00	550,00	190,00	.
GEMEINDEN MIT 5 000 BIS UNTER 10 000 EINWOHNERN							GEMEINDEN MIT 200 000 BIS UNTER 500 000 EINWOHNERN						
A 3187	2765	261	161	127	25	9	A 742	680	-	-	23	-	.
B 3581	2279	752	551	528	17	5	B 1204	581	-	-	132	-	.
C 352344	280744	43626	27974	27346	333	294	C 146096	122442	11006	12648	11747	824	.
D 98,38	123,20	58,02	50,81	51,75	20,01	54,57	D 121,31	210,81	27,23	57,67	88,88	11,37	.
E 1,00	2,50	1,00	1,47	5,00	1,47	2,00	E 3,00	5,00	6,51	3,00	12,50	3,10	.
F 1140,00	1140,00	650,00	490,00	490,00	150,00	350,00	F 1781,47	1781,47	279,47	500,00	409,87	500,00	.
GEMEINDEN MIT 10 000 BIS UNTER 20 000 EINWOHNERN							GEMEINDEN MIT 500 000 EINWOHNERN UND MEHR						
A 4075	3569	300	206	156	40	10	A 223	204	-	-	-	6	.
B 5155	3149	1076	931	834	76	21	B 240	172	-	-	-	5	.
C 479427	412184	38030	29213	27413	822	978	C 119421	91354	-	27540	26777	763	.
D 93,00	130,90	35,36	31,37	32,87	10,80	46,39	D 497,99	530,03	-	419,22	443,28	144,28	.
E 0,80	2,07	1,50	0,80	1,35	0,80	5,50	E 52,72	52,72	-	75,00	75,00	75,00	.
F 1100,00	1100,00	346,44	367,65	309,66	367,65	220,59	F 2011,72	2011,72	-	837,99	837,99	400,00	.
GEMEINDEN MIT 20 000 BIS UNTER 50 000 EINWOHNERN							INSGESAMT						
A 3809	3349	212	248	195	47	6	A 22166	19110	1820	1236	923	247	66
B 5886	3517	1124	1246	1086	106	54	B 29454	17082	6662	5710	4934	610	167
C 582892	482141	55975	44776	41372	1448	1956	C 2642259	2177565	245925	218769	207953	5877	4940
D 99,02	137,09	49,81	35,94	38,08	13,71	36,34	D 89,71	127,48	36,92	38,31	42,15	9,64	29,62
E 0,94	3,00	1,15	0,94	5,08	0,94	8,79	E 0,28	1,00	0,36	0,28	0,75	0,40	0,28
F 1169,10	1169,10	275,23	370,00	370,00	207,00	165,82	F 2011,72	2011,72	650,00	1200,00	837,99	500,00	1200,00
BADEN-WUERTTEMBERG													
GEMEINDEN UNTER 2 000 EINWOHNERN							GEMEINDEN MIT 50 000 BIS UNTER 100 000 EINWOHNERN						
A 130	118	-	-	-	-	-	A 62	57	-	5	5	-	.
B 122	88	26	-	-	-	-	B 66	40	-	26	26	-	.
C 11848	10411	1090	-	-	-	-	C 15974	12260	-	3714	3714	-	.
D 97,37	118,80	42,10	-	-	-	-	D 243,47	307,63	-	144,19	144,19	-	.
E 13,00	20,00	13,00	-	-	-	-	E 60,00	60,00	-	105,00	105,00	-	.
F 649,35	649,35	100,00	-	-	-	-	F 1080,00	1080,00	-	213,24	213,24	-	.
GEMEINDEN MIT 2 000 BIS UNTER 5 000 EINWOHNERN							GEMEINDEN MIT 100 000 BIS UNTER 200 000 EINWOHNERN						
A 584	501	52	31	24	-	7	A 49	47	-	-	-	-	.
B 490	345	81	65	61	-	4	B 29	26	-	-	-	-	.
C 75603	65710	3291	6602	6233	-	369	C 14889	14240	-	-	-	-	.
D 154,26	190,56	40,80	102,16	102,24	-	100,78	D 508,40	551,17	-	-	-	-	.
E 10,00	15,00	10,00	30,00	30,00	-	45,00	E 100,00	247,26	-	-	-	-	.
F 742,50	742,50	166,67	185,03	185,03	-	150,00	F 1096,05	1096,05	-	-	-	-	.
GEMEINDEN MIT 5 000 BIS UNTER 10 000 EINWOHNERN							GEMEINDEN MIT 200 000 BIS UNTER 500 000 EINWOHNERN						
A 504	438	35	31	25	-	-	A 16	16	-	-	-	-	.
B 421	305	61	55	50	-	-	B 7	7	-	-	-	-	.
C 79310	71145	3675	4490	4102	-	267	C 4124	4124	-	-	-	-	.
D 188,39	233,24	60,33	81,59	82,66	-	138,30	D 631,89	631,89	-	-	-	-	.
E 10,00	16,00	10,00	18,00	18,00	-	34,63	E -	-	-	-	-	-	.
F 1140,00	1140,00	650,00	350,00	250,00	-	350,00	F -	-	-	-	-	-	.
GEMEINDEN MIT 10 000 BIS UNTER 20 000 EINWOHNERN							GEMEINDEN MIT 500 000 EINWOHNERN UND MEHR						
A 441	381	35	25	18	-	-	A 44	38	-	-	-	-	.
B 402	259	80	63	46	-	-	B 66	39	-	-	-	-	.
C 78844	70311	4197	4336	3372	-	934	C 58279	39511	-	18241	18241	-	.
D 195,97	271,39	52,55	68,40	73,68	-	55,99	D 888,86	1009,40	-	739,50	739,50	-	.
E 16,00	20,65	16,00	18,65	41,38	-	18,65	E -	-	-	-	-	-	.
F 1100,00	1100,00	280,00	309,66	309,66	-	220,59	F -	-	-	-	-	-	.
GEMEINDEN MIT 20 000 BIS UNTER 50 000 EINWOHNERN							INSGESAMT						
A 387	323	44	20	20	-	-	A 2217	1919	178	120	99	-	.
B 390	238	80	72	72	-	-	B 1992	1346	332	314	287	-	.
C 81821	71898	5341	4583	4583	-	-	C 420691	359609	18385	42698	40592	-	1955
D 209,91	302,28	66,65	63,82	63,82	-	-	D 211,20	267,22	55,40	135,87	141,56	-	84,72
E 18,85	45,61	18,85	25,00	25,00	-	-	E 10,00	15,00	10,00	18,00	18,00	-	18,65
F 1169,10	1169,10	260,00	109,09	109,09	-	-	F 2011,72	2011,72	650,00	837,99	837,99	-	477,08

1 KAUFWERTE FUER BAULAND 1.V.J.1999 NACH BAULANDARTEN, LAENDERN UND GEMEINDEGROESSENKLASSEN

BAU- LAND- ARTEN INS- GESAMT	BAU- REIFES LAND	ROH- BAU- LAND	SONST. BAULAND ZUSAMMEN	INDU- STRIE- LAND	LAND FUER VER- KEHRS- ZWECKE	FREI- FLAE- CHEN	BAU- LAND- ARTEN INS- GESAMT	BAU- REIFES LAND	ROH- BAU- LAND	SONST. BAULAND ZUSAMMEN	INDU- STRIE- LAND	LAND FUER VER- KEHRS- ZWECKE	FREI- FLAE- CHEN
BAYERN													
GEMEINDEN UNTER 2 000 EINWOHNERN							GEMEINDEN MIT 50 000 BIS UNTER 100 000 EINWOHNERN						
A 270	225	A 27
B 242	179	46	B 21
C 27843	24447	2688	C 6449	6119
D 115,20	136,82	59,03	D 307,63	312,47
E 10,00	10,00	12,50	E 75,00	75,00
F 747,13	747,13	235,00	F 567,30	567,30
GEMEINDEN MIT 2 000 BIS UNTER 5 000 EINWOHNERN							GEMEINDEN MIT 100 000 BIS UNTER 200 000 EINWOHNERN						
A 492	402	73	17	.	.	.	A 53	53
B 471	331	83	57	.	.	.	B 26	26
C 71676	60756	7073	3847	3846	.	.	C 14511	14511
D 152,29	183,42	85,37	68,01	68,42	.	.	D 566,34	566,34
E 3,00	20,00	15,32	3,00	21,00	.	.	E
F 1213,80	1213,80	401,61	250,00	250,00	.	.	F
GEMEINDEN MIT 5 000 BIS UNTER 10 000 EINWOHNERN							GEMEINDEN MIT 200 000 BIS UNTER 500 000 EINWOHNERN						
A 296	251	34	11	11	.	.	A 12
B 294	177	71	46	46	.	.	B 14
C 46779	37323	6394	3061	3061	.	.	C 9751	9059
D 158,90	210,35	90,66	65,94	65,94	.	.	D 675,87	840,05
E 13,23	16,06	13,23	40,00	40,00	.	.	E
F 995,00	995,00	450,00	490,00	490,00	.	.	F
GEMEINDEN MIT 10 000 BIS UNTER 20 000 EINWOHNERN							GEMEINDEN MIT 500 000 EINWOHNERN UND MEHR						
A 225	187	23	15	.	.	.	A
B 218	145	28	45	.	.	.	B
C 45589	38526	3313	3750	3744	.	.	C
D 209,20	265,67	116,71	84,23	84,32	.	.	D
E 17,23	27,00	17,23	20,00	20,00	.	.	E
F 1008,77	1008,77	346,44	200,00	200,00	.	.	F
GEMEINDEN MIT 20 000 BIS UNTER 50 000 EINWOHNERN							INSGESAMT						
A 97	84	8	5	5	.	.	A 1472	1239	180	53	.	.	.
B 114	55	19	39	39	.	.	B 1399	944	247	209	.	.	.
C 24254	17109	2565	4580	4580	.	.	C 246852	207851	22033	16967	16960	.	.
D 213,37	309,55	131,69	117,67	117,67	.	.	D 176,41	220,27	89,28	81,21	81,36	.	.
E 61,00	61,00	100,00	70,00	70,00	.	.	E 3,00	10,00	12,50	3,00	20,00	.	.
F 881,33	881,33	275,23	370,00	370,00	.	.	F 1250,00	1250,00	450,00	490,00	490,00	.	.
BRANDENBURG													
GEMEINDEN UNTER 2 000 EINWOHNERN							GEMEINDEN MIT 50 000 BIS UNTER 100 000 EINWOHNERN						
A 584	539	27	18	16	.	.	A 95	87
B 779	572	148	59	59	.	.	B 100	58
C 39789	29871	6823	3096	3090	.	.	C 7995	6344	.	874	874	.	.
D 51,07	52,18	46,16	52,57	52,77	.	.	D 79,75	108,85	.	39,22	39,22	.	.
E 1,00	1,00	4,45	2,55	2,55	.	.	E 20,62	20,62	.	29,54	29,54	.	.
F 400,00	400,00	120,00	160,00	160,00	.	.	F 350,00	350,00	.	66,46	66,46	.	.
GEMEINDEN MIT 2 000 BIS UNTER 5 000 EINWOHNERN							GEMEINDEN MIT 100 000 BIS UNTER 200 000 EINWOHNERN						
A 249	227	10	12	10	.	.	A 35	31
B 459	242	119	98	97	.	.	B 31	25
C 35786	24183	5408	6194	6184	.	.	C 9709	7559
D 78,05	99,92	45,46	63,52	63,78	.	.	D 314,09	306,22
E 1,50	1,50	8,57	3,23	3,23	.	.	E 50,00	50,00
F 404,14	404,14	236,25	200,00	200,00	.	.	F 818,71	818,71
GEMEINDEN MIT 5 000 BIS UNTER 10 000 EINWOHNERN							GEMEINDEN MIT 200 000 BIS UNTER 500 000 EINWOHNERN						
A 259	242	11	6	6	.	.	A
B 245	218	6	21	21	.	.	B
C 26437	24693	649	1096	1096	.	.	C
D 107,73	113,03	108,98	52,20	52,20	.	.	D
E 2,50	2,50	30,06	6,16	6,16	.	.	E
F 384,62	384,62	210,79	172,00	172,00	.	.	F
GEMEINDEN MIT 10 000 BIS UNTER 20 000 EINWOHNERN							GEMEINDEN MIT 500 000 EINWOHNERN UND MEHR						
A 175	166	.	.	6	.	.	A
B 169	141	.	.	14	.	.	B
C 25356	22886	.	955	849	.	.	C
D 149,79	162,63	.	63,30	61,30	.	.	D
E 2,07	2,07	.	12,78	12,78	.	.	E
F 953,95	953,95	.	145,00	145,00	.	.	F
GEMEINDEN MIT 20 000 BIS UNTER 50 000 EINWOHNERN							INSGESAMT						
A 293	266	17	10	9	.	.	A 1690	1558	72	60	54	.	.
B 323	242	58	23	22	.	.	B 2107	1499	367	240	238	.	.
C 29233	25895	2028	1310	1283	.	.	C 174306	141431	17780	15095	14945	143	.
D 90,48	106,95	34,84	57,57	57,75	.	.	D 82,74	94,37	48,39	62,80	62,88	63,81	.
E 4,26	4,26	8,00	10,00	10,00	.	.	E 1,00	1,00	4,45	2,55	2,55	12,00	.
F 287,08	287,08	91,43	160,12	160,12	.	.	F 953,95	953,95	236,25	550,00	550,00	85,50	.

1 KAUFWERTE FUER BAULAND 1.V.J.1999 NACH BAULANDARTEN, LAENDERN UND GEMEINDEGROESSENKLASSEN

BAU- LAND- ARTEN INS- GESAMT	BAU- REIFES LAND	ROH- BAU- LAND	SONST. BAULAND ZUSAMMEN	INDU- STRIE- LAND	LAND FUER VER- KEHRS- ZWECKE	FREI- FLAE- CHEN	BAU- LAND- ARTEN INS- GESAMT	BAU- REIFES LAND	ROH- BAU- LAND	SONST. BAULAND ZUSAMMEN	INDU- STRIE- LAND	LAND FUER VER- KEHRS- ZWECKE	FREI- FLAE- CHEN	
HESSEN														
GEMEINDEN UNTER 2 000 EINWOHNERN							GEMEINDEN MIT 50 000 BIS UNTER 100 000 EINWOHNERN							
A	A	
B	B	
C	C	3694	3694	
D	D	199,18	199,18	
E	E	35,00	35,00	
F	F	1055,75	1055,75	
GEMEINDEN MIT 2 000 BIS UNTER 5 000 EINWOHNERN							GEMEINDEN MIT 100 000 BIS UNTER 200 000 EINWOHNERN							
A	82	71	11	.	.	.	A	
B	134	61	73	.	.	.	B	
C	6175	4770	1406	.	.	.	C	
D	46,09	77,79	19,34	.	.	.	D	
E	12,50	22,00	12,50	.	.	.	E	
F	472,22	472,22	52,88	.	.	.	F	
GEMEINDEN MIT 5 000 BIS UNTER 10 000 EINWOHNERN							GEMEINDEN MIT 200 000 BIS UNTER 500 000 EINWOHNERN							
A	202	186	A	
B	192	136	45	.	.	.	B	
C	18589	16071	2051	.	.	.	C	
D	96,87	117,75	45,83	.	.	.	D	
E	6,77	6,77	9,10	.	.	.	E	
F	440,00	440,00	77,46	.	.	.	F	
GEMEINDEN MIT 10 000 BIS UNTER 20 000 EINWOHNERN							GEMEINDEN MIT 500 000 EINWOHNERN UND MEHR							
A	201	185	A	
B	179	151	14	.	.	.	B	
C	27619	26468	682	.	.	.	C	
D	154,12	175,03	47,38	.	.	.	D	
E	13,00	17,50	16,27	.	.	.	E	
F	980,00	980,00	120,00	.	.	.	F	
GEMEINDEN MIT 20 000 BIS UNTER 50 000 EINWOHNERN							INSGESAMT							
A	40	39	A	546	502	36	8	8	.	
B	33	25	B	559	395	132	32	32	.	
C	6648	6041	C	62861	57178	4138	1544	1544	.	
D	204,00	241,61	D	112,52	144,76	31,39	48,47	48,47	.	
E	52,71	52,71	E	6,77	6,77	9,10	9,10	9,10	.	
F	900,00	900,00	F	1055,75	1055,75	120,00	150,00	150,00	.	
MECKLENBURG-VORPOMMERN														
GEMEINDEN UNTER 2 000 EINWOHNERN							GEMEINDEN MIT 50 000 BIS UNTER 100 000 EINWOHNERN							
A	495	314	148	33	.	21	A	95	87	8	.	.	.	
B	1042	299	571	172	.	125	B	160	59	102	.	.	.	
C	27416	21221	5750	445	.	234	C	11511	7694	3817	.	.	.	
D	26,32	71,08	10,07	2,59	.	1,86	D	71,82	131,52	37,51	.	.	.	
E	0,28	1,00	0,36	0,28	.	0,40	E	1,00	1,00	19,79	.	.	.	
F	270,70	270,70	169,20	50,00	.	50,00	F	615,38	615,38	76,54	.	.	.	
GEMEINDEN MIT 2 000 BIS UNTER 5 000 EINWOHNERN							GEMEINDEN MIT 100 000 BIS UNTER 200 000 EINWOHNERN							
A	147	109	27	11	.	10	A	26	19	
B	278	94	132	52	.	52	B	118	11	
C	13540	10088	3367	85	.	80	C	8140	1668	
D	48,79	107,52	25,55	1,65	.	1,56	D	69,10	158,87	
E	0,75	4,19	2,16	0,75	.	0,75	E	
F	327,33	327,33	80,00	48,60	.	48,60	F	
GEMEINDEN MIT 5 000 BIS UNTER 10 000 EINWOHNERN							GEMEINDEN MIT 200 000 BIS UNTER 500 000 EINWOHNERN							
A	73	51	A	52	43	
B	128	82	B	110	16	
C	8899	7998	893	.	.	.	C	5900	3647	2104	.	.	.	
D	69,32	97,63	20,01	.	.	.	D	53,82	228,53	23,90	.	.	.	
E	2,00	20,66	7,30	.	.	.	E	
F	285,71	285,71	80,06	.	.	.	F	
GEMEINDEN MIT 10 000 BIS UNTER 20 000 EINWOHNERN							GEMEINDEN MIT 500 000 EINWOHNERN UND MEHR							
A	76	50	17	9	.	9	A	
B	187	58	79	50	.	50	B	
C	6716	3805	2732	180	.	180	C	
D	35,82	65,32	34,48	3,60	.	3,60	D	
E	0,80	20,00	10,00	0,80	.	0,80	E	
F	219,63	219,63	98,00	50,53	.	50,53	F	
GEMEINDEN MIT 20 000 BIS UNTER 50 000 EINWOHNERN							INSGESAMT							
A	39	25	A	1003	698	242	63	6	44	13
B	79	22	B	2102	639	1173	289	23	233	33
C	4732	3988	663	.	.	.	C	86856	60110	25722	1024	361	553	111
D	59,89	183,04	12,03	.	.	.	D	41,33	94,03	21,93	3,54	15,51	2,38	3,33
E	1,15	48,34	1,15	.	.	.	E	0,28	1,00	0,36	0,28	4,50	0,40	0,28
F	308,53	308,53	35,50	.	.	.	F	1781,47	1781,47	270,00	50,53	40,00	50,53	42,46

1 KAUFWERTE FUER BAULAND 1.V.J.1999 NACH BAULANDARTEN, LAENDERN UND GEMEINDEGROESSENKLASSEN

BAU- LAND- ARTEN INS- GESAMT	BAU- REIFES LAND	ROH- BAU- LAND	SONST. BAULAND ZUSAMMEN	INDU- STRIE- LAND	LAND FUER VER- KEHRS- ZWECKE	FREI- FLAE- CHEN	BAU- LAND- ARTEN INS- GESAMT	BAU- REIFES LAND	ROH- BAU- LAND	SONST. BAULAND ZUSAMMEN	INDU- STRIE- LAND	LAND FUER VER- KEHRS- ZWECKE	FREI- FLAE- CHEN
NIEDERSACHSEN													
GEMEINDEN UNTER 2 000 EINWOHNERN							GEMEINDEN MIT 50 000 BIS UNTER 100 000 EINWOHNERN						
A 608	572	15	21	16	5	.	A 422	389	6	27	27	.	.
B 682	545	79	58	57	1	.	B 466	319	28	120	120	.	.
C 37021	34029	2032	960	941	19	.	C 52858	47086	1785	3987	3987	.	.
D 54,27	62,41	25,60	16,68	16,62	20,38	.	D 113,35	147,78	63,45	33,34	33,34	.	.
E 4,00	4,60	7,53	4,00	4,00	10,00	.	E 7,63	7,63	18,59	12,52	12,52	.	.
F 662,50	662,50	84,95	127,88	127,88	25,00	.	F 448,10	448,10	270,00	110,00	110,00	.	.
GEMEINDEN MIT 2 000 BIS UNTER 5 000 EINWOHNERN							GEMEINDEN MIT 100 000 BIS UNTER 200 000 EINWOHNERN						
A 739	663	26	50	47	.	.	A 172	155	.	.	13	.	.
B 1084	628	157	299	298	.	.	B 199	118	.	.	67	.	.
C 53226	43862	3979	5385	5365	.	.	C 36448	28942	.	4546	4338	.	.
D 49,12	69,82	25,39	18,03	18,00	.	.	D 182,92	245,69	.	67,39	64,73	.	.
E 1,63	1,63	4,68	4,50	4,50	.	.	E 10,00	50,00	.	10,00	10,00	.	.
F 290,58	290,58	100,98	100,00	100,00	.	.	F 1200,00	906,63	.	1200,00	185,70	.	.
GEMEINDEN MIT 5 000 BIS UNTER 10 000 EINWOHNERN							GEMEINDEN MIT 200 000 BIS UNTER 500 000 EINWOHNERN						
A 1010	935	17	58	42	.	.	A 40	34
B 1220	854	152	215	209	.	.	B 52	34
C 77508	66484	5886	5138	4978	150	.	C 8055	5679	.	2376	2376	.	.
D 63,51	77,89	38,67	23,93	23,81	28,17	.	D 156,07	168,89	.	132,11	132,11	.	.
E 1,00	5,00	1,00	5,00	5,00	10,00	.	E
F 291,15	291,15	235,00	150,00	109,17	150,00	.	F
GEMEINDEN MIT 10 000 BIS UNTER 20 000 EINWOHNERN							GEMEINDEN MIT 500 000 EINWOHNERN UND MEHR						
A 1799	1675	60	64	53	.	.	A 128	119	.	9	.	6	.
B 2656	1639	512	505	491	.	.	B 96	81	.	15	.	5	.
C 177787	150603	15492	11692	11334	353	.	C 31167	28358	.	2809	.	763	.
D 66,94	91,86	30,26	23,16	23,06	26,76	.	D 325,62	351,05	.	188,05	.	144,28	.
E 1,35	2,50	6,50	1,35	1,35	1,50	.	E
F 460,00	460,00	140,00	367,65	197,83	367,65	.	F
GEMEINDEN MIT 20 000 BIS UNTER 50 000 EINWOHNERN							INSGESAMT						
A 1360	1245	45	70	49	.	.	A 6278	5787	171	320	256	57	7
B 2573	1742	368	462	444	.	.	B 9028	5960	1311	1758	1713	41	4
C 222409	188762	21236	12411	11645	554	.	C 696479	593806	53370	49304	47011	1906	386
D 86,44	108,35	57,64	26,85	26,24	34,88	.	D 77,14	99,64	40,72	28,05	27,44	46,33	104,71
E 3,00	3,00	11,00	5,60	5,60	7,00	.	E 1,00	1,63	1,00	1,35	1,35	1,50	8,79
F 573,51	573,51	190,00	210,00	210,00	207,00	.	F 1666,67	1666,67	270,00	1200,00	363,64	400,00	1200,00
NORDRHEIN-WESTFALEN													
GEMEINDEN UNTER 2 000 EINWOHNERN							GEMEINDEN MIT 50 000 BIS UNTER 100 000 EINWOHNERN						
A	A 263	245	.	.	16	.	.
B	B 286	207	.	.	78	.	.
C	C 53766	46862	.	6888	6862	.	.
D	D 187,91	226,21	.	87,63	87,59	.	.
E	E 39,76	56,02	.	39,76	39,76	.	.
F	F 696,00	696,00	.	127,05	127,05	.	.
GEMEINDEN MIT 2 000 BIS UNTER 5 000 EINWOHNERN							GEMEINDEN MIT 100 000 BIS UNTER 200 000 EINWOHNERN						
A 12	12	A 37	33
B 9	9	B 53	42
C 540	540	C 13539	12563
D 57,09	57,09	D 254,30	298,13
E 14,86	14,86	E 29,68	97,00
F 142,42	142,42	F 690,34	690,34
GEMEINDEN MIT 5 000 BIS UNTER 10 000 EINWOHNERN							GEMEINDEN MIT 200 000 BIS UNTER 500 000 EINWOHNERN						
A 216	196	12	8	7	.	.	A 99	95
B 206	143	35	29	29	.	.	B 98	94
C 18831	16487	1556	788	783	.	.	C 31719	31190
D 91,20	115,62	44,88	26,99	27,13	.	.	D 323,49	330,87
E 6,00	10,22	7,00	6,00	6,00	.	.	E 84,68	112,18
F 300,00	300,00	64,96	74,05	74,05	.	.	F 667,51	667,51
GEMEINDEN MIT 10 000 BIS UNTER 20 000 EINWOHNERN							GEMEINDEN MIT 500 000 EINWOHNERN UND MEHR						
A 493	457	13	23	23	.	.	A 31	28
B 523	346	67	110	110	.	.	B 39	27
C 53145	48050	1602	3493	3493	.	.	C 15299	13757
D 101,64	138,99	23,96	31,66	31,66	.	.	D 391,78	507,68
E 6,75	12,00	6,75	9,51	9,51	.	.	E 75,00	181,82
F 726,98	726,98	60,00	130,27	130,27	.	.	F 1236,16	1236,16
GEMEINDEN MIT 20 000 BIS UNTER 50 000 EINWOHNERN							INSGESAMT						
A 798	729	26	43	41	.	.	A 1949	1795	57	97	91	.	.
B 968	621	171	176	172	.	.	B 2183	1489	284	410	402	.	.
C 127010	108651	9403	8956	8761	.	.	C 313848	278100	13929	21818	21457	356	.
D 131,26	175,07	55,11	50,79	50,91	.	.	D 143,78	186,76	49,03	53,25	53,42	46,32	.
E 9,00	19,09	9,00	10,00	10,00	.	.	E 6,00	10,22	6,75	6,00	6,00	18,26	.
F 628,18	628,18	158,59	98,84	98,84	.	.	F 1236,16	1236,16	279,47	336,13	336,13	97,71	.

1 KAUFWERTE FUER BAULAND 1.V.J.1999 NACH BAULANDARTEN, LAENDERN UND GEMEINDEGROESSENKLASSEN

BAU- LAND- ARTEN INS- GESAMT	BAU- REIFES LAND	ROH- BAU- LAND	SONST. BAULAND ZUSAMMEN	INDU- STRIE- LAND	LAND FUER VER- KEHRS- ZWECKE	FREI- FLAE- CHEN	BAU- LAND- ARTEN INS- GESAMT	BAU- REIFES LAND	ROH- BAU- LAND	SONST. BAULAND ZUSAMMEN	INDU- STRIE- LAND	LAND FUER VER- KEHRS- ZWECKE	FREI- FLAE- CHEN
--	------------------------	----------------------	-------------------------------	-------------------------	--	------------------------	--	------------------------	----------------------	-------------------------------	-------------------------	--	------------------------

RHEINLAND-PFALZ

GEMEINDEN UNTER 2 000 EINWOHNERN							GEMEINDEN MIT 50 000 BIS UNTER 100 000 EINWOHNERN							
A	731	540	136	55	33	16	A	53	44	
B	750	428	192	130	108	12	B	75	23	
C	50475	42091	5169	3215	3052	87	C	11090	8371	.	1854	1854	.	
D	67,34	98,43	26,86	24,82	28,36	7,06	D	148,83	357,75	.	40,99	40,99	.	
E	1,40	6,17	2,00	1,40	1,50	1,40	E	20,00	50,00	.	20,00	20,00	.	
F	560,00	560,00	158,42	125,00	125,00	25,00	F	846,73	846,73	.	129,75	129,75	.	
GEMEINDEN MIT 2 000 BIS UNTER 5 000 EINWOHNERN							GEMEINDEN MIT 100 000 BIS UNTER 200 000 EINWOHNERN							
A	263	211	33	19	12	.	A	44	32	
B	246	143	47	56	44	.	B	38	21	
C	31022	27182	1864	1976	1927	41	C	8403	6658	.	1425	.	.	
D	126,16	190,36	39,37	35,43	43,94	4,38	D	218,65	311,17	.	115,16	.	.	
E	0,50	11,11	0,50	0,70	6,00	0,70	E	50,00	81,69	.	50,00	.	.	
F	648,14	648,14	390,00	155,00	155,00	125,00	F	900,00	900,00	.	335,94	.	.	
GEMEINDEN MIT 5 000 BIS UNTER 10 000 EINWOHNERN							GEMEINDEN MIT 200 000 BIS UNTER 500 000 EINWOHNERN							
A	191	113	61	17	13	.	A	
B	267	77	132	58	56	.	B	
C	41649	14491	16817	10341	10298	.	C	
D	156,08	188,85	127,78	176,80	182,64	.	D	
E	3,92	12,00	3,92	4,00	7,83	.	E	
F	734,13	734,13	375,00	409,46	409,46	.	F	
GEMEINDEN MIT 10 000 BIS UNTER 20 000 EINWOHNERN							GEMEINDEN MIT 500 000 EINWOHNERN UND MEHR							
A	121	69	32	20	.	15	A	
B	125	41	55	29	.	7	B	
C	9192	6931	1395	865	.	107	C	
D	73,40	170,81	25,19	29,56	.	16,01	D	
E	3,00	15,46	8,00	3,00	.	3,00	E	
F	545,70	545,70	309,59	120,00	.	120,00	F	
GEMEINDEN MIT 20 000 BIS UNTER 50 000 EINWOHNERN							INSGESAMT							
A	48	36	A	1451	1045	277	129	80	41	8
B	60	23	.	28	28	.	B	1560	756	454	350	305	31	15
C	5662	3638	.	1304	1304	.	C	157492	109363	28255	19874	19497	279	98
D	94,82	155,20	.	47,37	47,37	.	D	100,94	144,67	62,26	56,71	63,93	9,11	6,61
E	7,23	35,00	.	30,00	30,00	.	E	0,50	6,17	0,50	0,70	1,50	0,70	2,90
F	558,74	558,74	.	150,00	150,00	.	F	900,00	900,00	390,00	409,46	409,46	150,00	40,20

SAARLAND

GEMEINDEN UNTER 2 000 EINWOHNERN							GEMEINDEN MIT 50 000 BIS UNTER 100 000 EINWOHNERN						
A	A
B	B
C	C
D	D
E	E
F	F
GEMEINDEN MIT 2 000 BIS UNTER 5 000 EINWOHNERN							GEMEINDEN MIT 100 000 BIS UNTER 200 000 EINWOHNERN						
A	A
B	B	19	14
C	C	4053	3424
D	D	217,54	250,70
E	E
F	F
GEMEINDEN MIT 5 000 BIS UNTER 10 000 EINWOHNERN							GEMEINDEN MIT 200 000 BIS UNTER 500 000 EINWOHNERN						
A	41	35	A
B	37	28	B
C	2838	2583	221	.	.	.	C
D	76,69	90,89	32,13	.	.	.	D
E	16,00	21,95	16,00	.	.	.	E
F	200,00	200,00	50,00	.	.	.	F
GEMEINDEN MIT 10 000 BIS UNTER 20 000 EINWOHNERN							GEMEINDEN MIT 500 000 EINWOHNERN UND MEHR						
A	144	107	30	7	5	.	A
B	165	82	73	10	9	.	B
C	10827	8059	2526	242	218	.	C
D	65,57	98,47	34,55	23,80	24,89	.	D
E	10,15	12,00	23,36	10,15	10,15	.	E
F	225,87	225,87	49,38	29,98	29,98	.	F
GEMEINDEN MIT 20 000 BIS UNTER 50 000 EINWOHNERN							INSGESAMT						
A	102	81	12	9	9	.	A	304	238	49	17	15	.
B	111	65	23	23	23	.	B	334	191	108	35	34	.
C	10079	8386	684	1009	1009	.	C	28041	22696	4060	1286	1262	.
D	90,59	129,29	29,74	43,13	43,13	.	D	83,86	118,75	37,61	36,44	37,24	.
E	12,00	30,00	12,00	20,00	20,00	.	E	10,15	12,00	12,00	10,15	10,15	.
F	450,00	450,00	70,59	213,05	213,05	.	F	450,00	450,00	140,00	213,05	213,05	.

1 KAUFWERTE FÜR BAULAND 1.V.J.1999 NACH BAULANDARTEN, LÄNDERN UND GEMEINDEGRÖßENKLASSEN

BAU- LAND- ARTEN INS- GESAMT	BAU- REIFES LAND	ROH- BAU- LAND	SONST. BAULAND ZUSAMMEN	INDU- STRIE- LAND	LAND FÜR VER- KEHRS- ZWECKE	FREI- FLÄCHEN	BAU- LAND- ARTEN INS- GESAMT	BAU- REIFES LAND	ROH- BAU- LAND	SONST. BAULAND ZUSAMMEN	INDU- STRIE- LAND	LAND FÜR VER- KEHRS- ZWECKE	FREI- FLÄCHEN
SACHSEN													
GEMEINDEN UNTER 2 000 EINWOHNERN							GEMEINDEN MIT 50 000 BIS UNTER 100 000 EINWOHNERN						
A 53	31	A .	.	7
B 107	26	78	B .	.	3
C 1545	940	432	C 3809	2994	664
D 14,43	35,91	5,53	D 122,31	111,14	200,25
E 0,50	7,14	0,50	E 14,36	14,36	59,28
F 155,00	155,00	102,36	F 386,60	386,60	297,62
GEMEINDEN MIT 2 000 BIS UNTER 5 000 EINWOHNERN							GEMEINDEN MIT 100 000 BIS UNTER 200 000 EINWOHNERN						
A 156	97	44	15	4	7	4	A
B 175	80	65	29	23	3	3	B
C 5016	3614	894	509	.	9	.	C
D 28,70	45,17	13,67	17,33	.	3,39	.	D
E 0,50	2,07	0,50	1,00	.	1,86	.	E
F 241,22	241,22	120,00	26,00	.	20,00	.	F
GEMEINDEN MIT 5 000 BIS UNTER 10 000 EINWOHNERN							GEMEINDEN MIT 200 000 BIS UNTER 500 000 EINWOHNERN						
A 100	62	34	4	.	.	.	A 59	47	5	7	.	7	.
B 163	63	90	11	.	.	.	B 162	88	2	72	.	72	.
C 5356	3620	1546	C 10092	9375	109	608	.	608	.
D 32,81	57,81	17,22	D 62,33	106,09	55,68	8,50	.	8,50	.
E 1,02	4,00	1,02	E 3,10	5,00	6,51	3,10	.	3,10	.
F 273,72	273,72	175,00	F 444,44	444,44	122,22	111,44	.	111,44	.
GEMEINDEN MIT 10 000 BIS UNTER 20 000 EINWOHNERN							GEMEINDEN MIT 500 000 EINWOHNERN UND MEHR						
A 54	36	A
B 47	26	13	B
C 2934	2095	560	C
D 62,11	79,32	42,12	D
E 1,50	9,25	1,50	E
F 180,00	180,00	120,00	F
GEMEINDEN MIT 20 000 BIS UNTER 50 000 EINWOHNERN							INSGESAMT						
A 72	51	17	4	.	.	.	A 533	355	142	36	10	21	5
B 154	65	25	64	.	.	.	B 841	377	276	187	46	136	5
C 6580	5410	909	C 35551	28267	5116	2168	1357	763	48
D 42,85	83,72	37,08	D 42,28	74,95	18,50	11,57	29,48	5,62	8,90
E 0,94	9,09	1,81	E 0,50	2,07	0,50	0,94	1,00	0,94	4,00
F 290,00	290,00	253,89	F 444,44	444,44	297,62	170,65	170,65	111,44	15,00
SACHSEN-ANHALT													
GEMEINDEN UNTER 2 000 EINWOHNERN							GEMEINDEN MIT 50 000 BIS UNTER 100 000 EINWOHNERN						
A 972	865	48	59	35	20	4	A 51	46	.	5	.	.	.
B 1407	797	160	450	427	17	6	B 48	36	.	11	.	.	.
C 43051	33331	2372	7348	7037	204	.	C 4315	3477	.	837	.	.	.
D 30,59	41,82	14,80	16,33	16,47	12,20	.	D 90,83	96,18	.	73,77	.	.	.
E 3,12	3,12	4,00	3,63	3,63	5,00	.	E
F 214,73	214,73	50,63	98,00	98,00	35,00	.	F
GEMEINDEN MIT 2 000 BIS UNTER 5 000 EINWOHNERN							GEMEINDEN MIT 100 000 BIS UNTER 200 000 EINWOHNERN						
A 396	339	19	38	31	7	.	A
B 627	323	63	240	228	12	.	B
C 24447	19059	1563	3825	3391	435	.	C
D 39,01	58,97	24,73	15,92	14,87	35,42	.	D
E 3,00	3,00	6,00	5,00	5,00	5,00	.	E
F 231,91	231,91	35,00	55,79	55,79	55,00	.	F
GEMEINDEN MIT 5 000 BIS UNTER 10 000 EINWOHNERN							GEMEINDEN MIT 200 000 BIS UNTER 500 000 EINWOHNERN						
A 128	116	A 349	324	10	15	.	.	.
B 165	91	.	39	39	.	.	B 662	249	307	106	.	.	.
C 7012	6028	527	457	457	.	.	C 61054	44360	8019	8675	8460	.	.
D 42,61	66,50	15,31	11,57	11,57	.	.	D 92,19	177,97	26,12	81,78	80,40	.	.
E 5,00	5,00	10,00	8,50	8,50	.	.	E 10,00	10,00	12,50	12,50	12,50	.	.
F 170,00	170,00	50,00	30,00	30,00	.	.	F 927,84	927,84	100,00	500,00	409,87	.	.
GEMEINDEN MIT 10 000 BIS UNTER 20 000 EINWOHNERN							GEMEINDEN MIT 500 000 EINWOHNERN UND MEHR						
A 119	106	.	.	10	.	.	A
B 184	106	.	.	32	.	.	B
C 9957	8317	.	722	697	.	.	C
D 54,08	78,71	.	22,13	21,60	.	.	D
E 5,00	5,00	.	14,00	14,00	.	.	E
F 173,26	173,26	.	70,00	60,35	.	.	F
GEMEINDEN MIT 20 000 BIS UNTER 50 000 EINWOHNERN							INSGESAMT						
A 326	271	14	41	28	13	.	A 2341	2067	98	176	127	45	4
B 595	251	189	155	132	23	.	B 3687	1853	799	1034	975	53	6
C 26770	19694	2575	4501	4107	394	.	C 176606	134265	15976	26366	24982	1276	.
D 45,02	78,32	13,66	29,12	31,10	17,50	.	D 47,90	72,44	19,99	25,49	25,62	24,03	.
E 4,50	4,63	4,50	5,00	5,08	5,00	.	E 3,00	3,00	4,00	3,63	3,63	5,00	.
F 317,00	317,00	54,57	233,78	233,78	200,00	.	F 927,84	927,84	100,00	500,00	409,87	500,00	.

1 KAUFWERTE FUER BAULAND 1.V.J.1999 NACH BAULANDARTEN, LAENDERN UND GEMEINDEGROESSENKLASSEN

BAU- LAND- ARTEN INS- GESAMT	BAU- REIFES LAND	ROH- BAU- LAND	SONST. BAULAND ZUSAMMEN	INDU- STRIE- LAND	LAND FUER VER- KEHRS- ZWECKE	FREI- FLAE- CHEN	BAU- LAND- ARTEN INS- GESAMT	BAU- REIFES LAND	ROH- BAU- LAND	SONST. BAULAND ZUSAMMEN	INDU- STRIE- LAND	LAND FUER VER- KEHRS- ZWECKE	FREI- FLAE- CHEN
--	------------------------	----------------------	-------------------------------	-------------------------	--	------------------------	--	------------------------	----------------------	-------------------------------	-------------------------	--	------------------------

SCHLESWIG-HOLSTEIN

GEMEINDEN UNTER 2 000 EINWOHNERN							GEMEINDEN MIT 50 000 BIS UNTER 100 000 EINWOHNERN							
A	580	451	114	15	10	5	A	55	50
B	892	395	442	55	17	38	B	65	42
C	51946	39346	11915	685	655	29	C	7025	6064
D	58,23	99,62	26,94	12,47	39,22	0,77	D	107,99	143,28
E	0,62	6,95	2,00	0,62	15,00	0,62	E	3,00	39,38
F	629,33	629,33	102,30	170,00	170,00	3,00	F	392,91	392,91
GEMEINDEN MIT 2 000 BIS UNTER 5 000 EINWOHNERN							GEMEINDEN MIT 100 000 BIS UNTER 200 000 EINWOHNERN							
A	316	261	42	13	9	.	A
B	570	230	250	90	30	.	B
C	35582	29685	4714	1183	828	.	C
D	62,43	128,90	18,87	13,16	27,94	.	D
E	1,75	30,50	1,75	3,00	5,00	.	E
F	591,45	591,45	100,00	84,83	84,83	.	F
GEMEINDEN MIT 5 000 BIS UNTER 10 000 EINWOHNERN							GEMEINDEN MIT 200 000 BIS UNTER 500 000 EINWOHNERN							
A	106	90	10	6	5	.	A	22	20
B	154	71	72	11	8	.	B	31	16
C	15730	12069	3309	352	345	.	C	5639	5367
D	102,36	170,38	46,00	32,33	40,62	.	D	182,14	331,03
E	3,00	17,56	21,98	3,00	18,00	.	E	5,50	44,99
F	600,00	600,00	69,38	105,00	105,00	.	F	840,98	840,98
GEMEINDEN MIT 10 000 BIS UNTER 20 000 EINWOHNERN							GEMEINDEN MIT 500 000 EINWOHNERN UND MEHR							
A	151	101	39	11	10	.	A
B	175	111	45	18	15	.	B
C	26389	22861	2340	1188	1176	.	C
D	151,13	205,94	51,85	64,33	77,32	.	D
E	3,50	35,00	42,00	3,50	10,00	.	E
F	828,88	828,88	110,00	158,00	158,00	.	F
GEMEINDEN MIT 20 000 BIS UNTER 50 000 EINWOHNERN							INSGESAMT							
A	95	82	6	7	5	.	A	1325	1055	215	55	41	.	.
B	203	77	95	31	29	.	B	2089	943	922	224	105	.	.
C	22692	14344	7842	506	495	.	C	165002	129735	30564	4703	4216	250	.
D	111,85	185,32	82,60	16,56	17,25	.	D	78,98	137,57	33,14	20,99	40,20	2,67	.
E	3,50	35,20	25,00	3,50	11,00	.	E	0,62	6,95	1,75	0,62	5,00	0,62	.
F	474,00	474,00	100,00	80,00	80,00	.	F	840,98	840,98	129,20	172,21	172,21	56,94	.

THUERINGEN

GEMEINDEN UNTER 2 000 EINWOHNERN						GEMEINDEN MIT 50 000 BIS UNTER 100 000 EINWOHNERN							
A	294	242	29	23	22	.	A	19
B	342	205	81	56	55	.	B	22
C	10056	8429	782	846	837	.	C	1303	1267
D	29,43	41,05	9,69	15,19	15,16	.	D	59,56	63,05
E	0,75	1,00	2,00	0,75	0,75	.	E	14,54	14,54
F	240,00	240,00	64,29	60,00	60,00	.	F	371,75	371,75
GEMEINDEN MIT 2 000 BIS UNTER 5 000 EINWOHNERN						GEMEINDEN MIT 100 000 BIS UNTER 200 000 EINWOHNERN							
A	306	237	35	34	30	4	A	24	19
B	570	180	83	307	301	6	B	19	12
C	13425	8389	2562	2473	2413	.	C	2488	2076
D	23,56	46,49	31,01	8,06	8,02	.	D	130,56	172,50
E	1,18	2,73	3,82	1,18	1,18	.	E
F	209,00	189,00	209,00	65,00	65,00	.	F
GEMEINDEN MIT 5 000 BIS UNTER 10 000 EINWOHNERN						GEMEINDEN MIT 200 000 BIS UNTER 500 000 EINWOHNERN							
A	61	50	5	6	6	.	A	93
B	88	34	4	50	50	.	B	69
C	3407	1754	104	1550	1550	.	C	9761	9641
D	38,72	51,42	28,21	30,87	30,87	.	D	141,69	146,49
E	5,00	7,50	10,00	5,00	5,00	.	E
F	137,00	137,00	56,07	56,75	56,75	.	F
GEMEINDEN MIT 10 000 BIS UNTER 20 000 EINWOHNERN						GEMEINDEN MIT 500 000 EINWOHNERN UND MEHR							
A	76	49	19	8	8	.	A
B	124	44	49	31	31	.	B
C	5073	3272	758	1042	1042	.	C
D	40,96	74,77	15,56	33,20	33,20	.	D
E	10,00	10,00	10,00	10,00	10,00	.	E
F	170,00	170,00	75,00	120,00	120,00	.	F
GEMEINDEN MIT 20 000 BIS UNTER 50 000 EINWOHNERN						INSGESAMT							
A	152	117	9	26	15	.	A	1025	822	103	100	84	.
B	286	90	32	163	111	.	B	1519	652	256	611	552	8
C	15001	8326	2007	4668	2796	132	C	60514	43155	6597	10761	8821	192
D	52,51	92,26	62,79	28,55	25,29	66,87	D	39,84	66,20	25,75	17,62	15,99	25,19
E	5,50	5,50	7,00	9,21	9,21	15,00	E	0,75	1,00	2,00	0,75	0,75	5,50
F	432,80	432,80	125,60	150,00	85,84	150,00	F	450,00	450,00	209,00	150,00	120,00	150,00

1 KAUFWERTE FUER BAULAND 1.V.J.1999 NACH BAULANDARTEN, LAENDERN UND GEMEINDEGROESSENKLASSEN

BAU- LAND- ARTEN INS- GESAMT	BAU- REIFES LAND	ROH- BAU- LAND	SONST. BAULAND ZUSAMMEN	INDU- STRIE- LAND	LAND FUER VER- KEHRS- ZWECKE	FREI- FLAE- CHEN	BAU- LAND- ARTEN INS- GESAMT	BAU- REIFES LAND	ROH- BAU- LAND	SONST. BAULAND ZUSAMMEN	INDU- STRIE- LAND	LAND FUER VER- KEHRS- ZWECKE	FREI- FLAE- CHEN
STADTSTAATEN													
BERLIN-WEST							BREMEN						
A	A	15	14
B	B	18	16
C	C	3701	3487
D	D	206,31	212,72
E	E
F	F
BERLIN-OST							HAMBURG						
A	A
B	15	15	B
C	5171	5171	C
D	352,82	352,82	D
E	E
F	F
BERLIN													
A	17	16							
B	36	22							
C	13462	8513							
D	374,05	389,60							
E							
F							

1 KAUFWERTE FUER BAULAND 1.V.J.1999 NACH BAULANDARTEN, LAENDERN UND GEMEINDEGROESSENKLASSEN

BAU- LAND- ARTEN INS- GESAMT	BAU- REIFES LAND	ROH- BAU- LAND	SONST. BAULAND ZUSAMMEN	INDU- STRIE- LAND	LAND FUER VER- KEHRS- ZWECKE	FREI- FLAE- CHEN	BAU- LAND- ARTEN INS- GESAMT	BAU- REIFES LAND	ROH- BAU- LAND	SONST. BAULAND ZUSAMMEN	INDU- STRIE- LAND	LAND FUER VER- KEHRS- ZWECKE	FREI- FLAE- CHEN
FRUEHERES BUNDESGBIET													
GEMEINDEN UNTER 2000 EINWOHNERN							GEMEINDEN MIT 50 000 BIS UNTER 100 000 EINWOHNERN						
A 2322	1909	317	96	64	26	6	A 903	832	13	58	57	.	.
B 2690	1637	785	268	207	51	10	B 1000	672	51	277	276	.	.
C 179267	150459	22894	5914	5704	135	75	C 151100	130702	2910	17489	17463	.	.
D 66,65	91,94	29,15	22,09	27,60	2,63	7,87	D 151,18	194,54	57,09	63,21	63,18	.	.
E 0,62	4,60	2,00	0,62	1,50	0,62	2,90	E 3,00	7,63	3,00	12,52	12,52	.	.
F 747,13	747,13	235,00	170,00	170,00	25,00	40,20	F 1080,00	1080,00	297,18	238,96	238,96	.	.
GEMEINDEN MIT 2 000 BIS UNTER 5 000 EINWOHNERN							GEMEINDEN MIT 100 000 BIS UNTER 200 000 EINWOHNERN						
A 2488	2121	237	130	108	12	10	A 381	343	17	21	.	.	.
B 3004	1748	690	566	489	58	19	B 379	259	42	78	.	.	.
C 273825	232506	22326	18993	18198	243	552	C 94328	82610	6119	5599	4658	.	.
D 91,16	133,00	32,35	33,58	37,24	4,17	29,46	D 248,94	318,52	145,90	72,14	64,98	.	.
E 0,50	1,63	0,50	0,70	4,50	0,70	3,00	E 10,00	50,00	50,00	10,00	10,00	.	.
F 1213,80	1213,80	401,61	250,00	250,00	125,00	150,00	F 1200,00	1096,05	335,94	1200,00	185,70	.	.
GEMEINDEN MIT 5 000 BIS UNTER 10 000 EINWOHNERN							GEMEINDEN MIT 200 000 BIS UNTER 500 000 EINWOHNERN						
A 2566	2244	187	135	107	.	.	A 189	176	.	.	8	.	.
B 2792	1791	574	427	411	.	.	B 202	161	.	.	22	.	.
C 301233	236652	39908	24673	24071	321	281	C 59288	55419	.	3157	3085	.	.
D 107,90	132,13	69,59	57,76	58,53	24,13	109,34	D 294,12	343,33	.	90,22	141,55	.	.
E 1,00	5,00	1,00	3,00	5,00	3,00	14,45	E 5,50	35,06	.	5,50	75,00	.	.
F 1140,00	1140,00	650,00	490,00	490,00	150,00	350,00	F 1666,67	1666,67	.	190,00	190,00	.	.
GEMEINDEN MIT 10 000 BIS UNTER 20 000 EINWOHNERN							GEMEINDEN MIT 500 000 EINWOHNERN UND MEHR						
A 3575	3162	244	169	131	28	10	A 210	191	.	.	.	6	.
B 4443	2774	875	794	749	24	21	B 225	158	.	.	.	5	.
C 429391	371809	31547	26035	24549	508	978	C 114250	86183	.	27540	26777	763	.
D 96,64	134,04	36,05	32,77	32,77	20,98	46,39	D 507,43	546,50	.	419,22	443,28	144,28	.
E 1,35	2,50	6,50	1,35	1,35	1,50	5,50	E 75,00	83,43	.	75,00	75,00	75,00	.
F 1100,00	1100,00	346,44	367,65	309,66	367,65	220,59	F 2011,72	2011,72	.	837,99	837,99	400,00	.
GEMEINDEN MIT 20 000 BIS UNTER 50 000 EINWOHNERN							INSGESAMT						
A 2927	2619	143	165	140	.	.	A 15561	13597	1163	801	642	119	40
B 4450	2847	765	838	814	.	.	B 19184	12047	3789	3348	3100	178	70
C 500575	418828	47791	33955	32983	761	.	C 2103257	1765168	174734	163355	157487	2950	2919
D 112,48	147,13	62,45	40,50	40,53	34,54	.	D 109,64	146,53	46,11	48,79	50,81	16,56	41,53
E 3,00	3,00	7,23	3,50	5,60	3,50	.	E 0,50	1,63	0,50	0,62	1,35	0,62	2,90
F 1169,10	1169,10	275,23	370,00	370,00	207,00	.	F 2011,72	2011,72	650,00	1200,00	837,99	400,00	1200,00
NEUE LAENDER UND BERLIN-OST													
GEMEINDEN UNTER 2000 EINWOHNERN							GEMEINDEN MIT 50 000 BIS UNTER 100 000 EINWOHNERN						
A 2398	1991	271	136	77	45	14	A 296	266	18	12	11	.	.
B 3677	1900	1038	739	560	143	36	B 361	200	127	35	34	.	.
C 121858	93792	16159	11906	11267	447	192	C 28932	21778	5294	1861	1858	.	.
D 33,14	49,38	15,57	16,11	20,11	3,13	5,36	D 80,14	108,90	41,83	53,93	54,40	.	.
E 0,28	1,00	0,36	0,28	0,75	0,40	0,28	E 1,00	1,00	19,79	8,00	29,54	.	.
F 400,00	400,00	169,20	160,00	160,00	50,00	45,00	F 615,38	615,38	297,62	170,65	170,65	.	.
GEMEINDEN MIT 2 000 BIS UNTER 5 000 EINWOHNERN							GEMEINDEN MIT 100 000 BIS UNTER 200 000 EINWOHNERN						
A 1254	1009	135	110	76	29	5	A 88	72	11	5	.	.	.
B 2107	919	462	726	650	72	4	B 170	49	110	11	.	.	.
C 92214	65333	13794	13087	12456	588	44	C 20556	11521	7264	1770	.	.	.
D 43,76	71,05	29,86	18,03	19,18	8,11	11,38	D 121,08	234,05	66,29	161,55	.	.	.
E 0,50	1,50	0,50	0,75	1,00	0,75	4,00	E 8,00	25,00	10,00	8,00	.	.	.
F 404,14	404,14	236,25	200,00	200,00	55,00	15,50	F 818,71	818,71	270,00	550,00	.	.	.
GEMEINDEN MIT 5 000 BIS UNTER 10 000 EINWOHNERN							GEMEINDEN MIT 200 000 BIS UNTER 500 000 EINWOHNERN						
A 621	521	74	26	20	.	.	A 553	504	23	26	.	.	.
B 790	488	178	123	117	.	.	B 1003	419	399	184	.	.	.
C 51111	44092	3719	3300	3276	.	.	C 86808	67024	10294	9491	8662	824	.
D 64,73	90,40	20,84	26,75	27,94	.	.	D 86,57	159,81	25,80	51,49	78,48	11,37	.
E 1,02	2,50	1,02	1,47	5,00	.	.	E 3,00	5,00	6,51	3,00	12,50	3,10	.
F 384,62	384,62	210,79	172,00	172,00	.	.	F 1781,47	1781,47	122,22	500,00	409,87	500,00	.
GEMEINDEN MIT 10 000 BIS UNTER 20 000 EINWOHNERN							GEMEINDEN MIT 500 000 EINWOHNERN UND MEHR						
A 500	407	56	37	25	12	.	A 13	13
B 712	375	201	137	85	52	.	B 15	15
C 50036	40374	6484	3178	2863	315	.	C 5171	5171
D 70,28	107,72	32,33	23,25	33,78	6,06	.	D 352,82	352,82
E 0,80	2,07	1,50	0,80	10,00	0,80	.	E 52,72	52,72
F 953,95	953,95	120,00	145,00	145,00	85,50	.	F 441,15	441,15
GEMEINDEN MIT 20 000 BIS UNTER 50 000 EINWOHNERN							INSGESAMT						
A 882	730	69	83	55	.	.	A 6605	5513	657	435	281	128	26
B 1436	670	358	407	273	.	.	B 10270	5035	2873	2362	1834	432	96
C 82317	63313	8183	10820	8389	688	.	C 539002	412398	71191	55414	50465	2927	2021
D 57,32	94,47	22,83	26,56	30,77	8,23	.	D 52,49	81,90	24,78	23,46	27,52	6,78	20,95
E 0,94	4,26	1,15	0,94	5,08	0,94	.	E 0,28	1,00	0,36	0,28	0,75	0,40	0,28
F 432,80	432,80	253,89	233,78	233,78	200,00	.	F 1781,47	1781,47	297,62	550,00	550,00	500,00	45,00

2 KAUFWERTE FUER BAULAND 1.V.J.1999 NACH BAULANDARTEN, LAENDERN UND BAUGEBIETEN

BAU- LAND- ARTEN INS- GESAMT	BAU- REIFES LAND	ROH- BAU- LAND	SONST. BAULAND ZUSAMMEN	INDU- STRIE- LAND	LAND FUER VER- KEHRS- ZWECKE	FREI- FLAE- CHEN	BAU- LAND- ARTEN INS- GESAMT	BAU- REIFES LAND	ROH- BAU- LAND	SONST. BAULAND ZUSAMMEN	INDU- STRIE- LAND	LAND FUER VER- KEHRS- ZWECKE	FREI- FLAE- CHEN
DEUTSCHLAND													
GESCHAFTSGEBIET							WOHNGBIET INSGESAMT						
A	139	126	7	6	.	.	A	15019	13966	946	107	.	82
B	304	251	44	9	.	.	B	14933	11304	3416	213	.	170
C	43649	41573	1005	1071	.	.	C	1857570	1690041	163037	4491	.	2568
D	143,72	165,84	23,06	113,60	.	.	D	124,39	149,50	47,73	21,11	.	15,12
E	4,00	4,00	7,00	46,40	.	.	E	0,80	1,00	1,50	0,80	.	0,80
F	1834,86	1834,86	140,00	367,65	.	.	F	2011,72	2011,72	650,00	500,00	.	477,08
GESCHAFTSGEBIET MIT WOHNGBIET GEMISCHT							INDUSTRIEGEBIET						
A	744	679	42	23	4	14	A	1314	313	101	900	862	.
B	1117	669	426	22	10	8	B	6585	1094	645	4846	4739	.
C	114050	93396	18963	1691	.	373	C	265132	51609	10033	203491	200337	1359
D	102,07	139,53	44,56	75,49	.	45,82	D	40,26	47,16	15,57	41,99	42,28	24,78
E	2,50	2,50	9,22	8,00	.	8,00	E	0,50	1,50	0,50	1,00	1,00	5,00
F	1781,47	1781,47	375,00	1200,00	.	200,00	F	853,83	853,83	150,00	837,99	837,99	320,00
WOHNGBIET IN GESCHLOSSENER BAUWEISE							DORFGEBIET						
A	1355	1314	A	4950	4026	724	200	53	113
B	1076	980	B	6515	3763	2132	619	173	376
C	195798	192425	3352	.	.	.	C	361858	300945	52887	8025	6007	1440
D	181,97	196,38	35,54	.	.	.	D	55,55	79,97	24,80	12,96	34,67	3,83
E	1,81	1,84	1,81	.	.	.	E	0,28	1,00	0,36	0,28	0,75	0,40
F	1257,86	1257,86	279,47	.	.	.	F	1213,80	1213,80	450,00	250,00	250,00	150,00
WOHNGBIET IN OFFENER BAUWEISE							INSGESAMT						
A	13664	12652	A	22166	19110	1820	1236	923	247
B	13857	10324	B	29454	17082	6662	5710	4934	610
C	1661772	1497616	159685	4470	.	2555	C	2642259	2177565	245925	218769	207953	5877
D	119,92	145,06	48,07	21,19	.	15,05	D	89,71	127,48	36,92	38,31	42,15	9,64
E	0,80	1,00	1,50	0,80	.	0,80	E	0,28	1,00	0,36	0,28	0,75	0,40
F	2011,72	2011,72	650,00	500,00	.	500,00	F	2011,72	2011,72	650,00	1200,00	837,99	500,00
BADEN-WUERTTEMBERG													
GESCHAFTSGEBIET							WOHNGBIET INSGESAMT						
A	36	35	A	1644	1532	.	.	.	12
B	38	37	B	1209	1003	.	.	.	19
C	10250	10142	C	302854	289909	11547	1398	.	1368
D	267,16	275,49	D	250,46	289,00	61,89	71,84	.	73,87
E	32,00	32,00	E	15,00	15,00	15,00	18,65	.	18,65
F	1834,86	1834,86	F	2011,72	2011,72	650,00	477,08	.	477,08
GESCHAFTSGEBIET MIT WOHNGBIET GEMISCHT							INDUSTRIEGEBIET						
A	35	32	A	152	36	18	98	96	.
B	30	26	B	401	86	31	284	282	.
C	9268	8728	C	54081	12530	1114	40437	40375	.
D	312,33	332,69	D	134,71	145,02	36,29	142,19	142,92	.
E	40,00	86,96	E	10,00	20,65	10,00	18,00	18,00	.
F	1280,99	1280,99	F	853,83	853,83	117,54	837,99	837,99	.
WOHNGBIET IN GESCHLOSSENER BAUWEISE							DORFGEBIET						
A	334	331	A	350	284
B	214	209	B	313	193
C	65108	64898	C	44237	38299	5724	214	.	.
D	304,87	310,17	D	141,26	198,28	49,95	39,59	.	.
E	23,00	23,43	E	10,00	15,00	10,00	34,73	.	.
F	1257,86	1257,86	F	943,71	943,71	280,00	90,00	.	.
WOHNGBIET IN OFFENER BAUWEISE							INSGESAMT						
A	1310	1201	A	2217	1919	178	120	99	.
B	996	794	B	1992	1346	332	314	287	.
C	237746	225011	11337	1398	.	1368	C	420691	359609	18385	42698	40592	1955
D	238,79	283,42	62,21	71,84	.	73,87	D	211,20	267,22	55,40	135,87	141,56	84,72
E	15,00	15,00	15,00	18,65	.	18,65	E	10,00	15,00	10,00	18,00	18,00	18,65
F	2011,72	2011,72	650,00	477,08	.	477,08	F	2011,72	2011,72	650,00	837,99	837,99	477,08
BAYERN													
GESCHAFTSGEBIET							WOHNGBIET INSGESAMT						
A	A	916	827
B	B	733	600
C	C	153869	140353	13509	.	.	.
D	D	209,93	234,08	101,39	.	.	.
E	E	10,00	10,00	13,23	.	.	.
F	F	1250,00	1250,00	437,32	.	.	.
GESCHAFTSGEBIET MIT WOHNGBIET GEMISCHT							INDUSTRIEGEBIET						
A	A	41
B	B	158
C	3965	3965	C	13711	.	12899	12899	.	.
D	410,04	410,04	D	86,77	.	92,15	92,15	.	.
E	50,00	50,00	E	20,00	.	20,00	20,00	.	.
F	690,00	690,00	F	490,00	.	490,00	490,00	.	.
WOHNGBIET IN GESCHLOSSENER BAUWEISE							DORFGEBIET						
A	124	124	A	506	403	91	12	11	.
B	90	90	B	498	334	95	69	68	.
C	17400	17400	C	74927	63153	7712	4062	4061	.
D	194,27	194,27	D	150,40	189,15	80,77	59,02	59,31	.
E	27,00	27,00	E	3,00	17,92	12,50	3,00	20,00	.
F	900,00	900,00	F	1213,80	1213,80	450,00	250,00	250,00	.
WOHNGBIET IN OFFENER BAUWEISE							INSGESAMT						
A	792	703	A	1472	1239	180	53	.	.
B	643	510	B	1399	944	247	209	.	.
C	136469	122953	13509	.	.	.	C	246852	207851	22033	16967	16960	.
D	212,11	241,08	101,39	.	.	.	D	176,41	220,27	89,28	81,21	81,36	.
E	10,00	10,00	13,23	.	.	.	E	3,00	10,00	12,50	3,00	20,00	.
F	1250,00	1250,00	437,32	.	.	.	F	1250,00	1250,00	450,00	490,00	490,00	.

2 KAUFWERTE FUER BAULAND 1.V.J.1999 NACH BAULANDARTEN, LAENDERN UND BAUGEBIETEN

BAU- LAND- ARTEN INS- GESAMT	BAU- REIFES LAND	ROH- BAU- LAND	SONST. BAULAND ZUSAMMEN	INDU- STRIE- LAND	LAND FUER VER- KEHRS- ZWECKE	FREI- FLAE- CHEN	BAU- LAND- ARTEN INS- GESAMT	BAU- REIFES LAND	ROH- BAU- LAND	SONST. BAULAND ZUSAMMEN	INDU- STRIE- LAND	LAND FUER VER- KEHRS- ZWECKE	FREI- FLAE- CHEN
BERLIN-WEST													
GESCHAFTSGEBIET							WOHNGBIET INSGESAMT						
A	A
B	B
C	C
D	D
E	E
F	F
GESCHAFTSGEBIET MIT WOHNGBIET GEMISCHT							INDUSTRIEGEBIET						
A	A
B	B
C	C
D	D
E	E
F	F
WOHNGBIET IN GESCHLOSSENER BAUWEISE							DORFGEBIET						
A	A
B	B
C	C
D	D
E	E
F	F
WOHNGBIET IN OFFENER BAUWEISE							INSGESAMT						
A	A
B	B
C	C
D	D
E	E
F	F
BERLIN-OST													
GESCHAFTSGEBIET							WOHNGBIET INSGESAMT						
A	A	13	13
B	B	4392	4392
C	C	341,38	341,38
D	D
E	E
F	F
GESCHAFTSGEBIET MIT WOHNGBIET GEMISCHT							INDUSTRIEGEBIET						
A	A
B	B
C	C
D	D
E	E
F	F
WOHNGBIET IN GESCHLOSSENER BAUWEISE							DORFGEBIET						
A	A
B	B
C	C
D	D
E	E
F	F
WOHNGBIET IN OFFENER BAUWEISE							INSGESAMT						
A	A	15	15
B	B	5171	5171
C	C	352,82	352,82
D	D
E	E
F	F
BERLIN													
GESCHAFTSGEBIET							WOHNGBIET INSGESAMT						
A	A	14	14
B	B	20	20
C	C	7734	7734
D	D	385,56	385,56
E	E
F	F
GESCHAFTSGEBIET MIT WOHNGBIET GEMISCHT							INDUSTRIEGEBIET						
A	A
B	B
C	C
D	D
E	E
F	F
WOHNGBIET IN GESCHLOSSENER BAUWEISE							DORFGEBIET						
A	8	8	A
B	12	12	B
C	3721	3721	C
D	311,48	311,48	D
E	E
F	F
WOHNGBIET IN OFFENER BAUWEISE							INSGESAMT						
A	6	6	A	17	16
B	8	8	B	36	22
C	4013	4013	C	13462	8513
D	494,60	494,60	D	374,05	389,60
E	E
F	F

2 KAUFWERTE FUER BAULAND 1.V.J.1999 NACH BAULANDARTEN, LAENDERN UND BAUGEBIETEN

BAU- LAND- ARTEN INS- GESAMT	BAU- REIFES LAND	ROH- BAU- LAND	SONST. BAULAND ZUSAMMEN	INDU- STRIE- LAND	LAND FUER VER- KEHRS- ZWECKE	FREI- FLAE- CHEN	BAU- LAND- ARTEN INS- GESAMT	BAU- REIFES LAND	ROH- BAU- LAND	SONST. BAULAND ZUSAMMEN	INDU- STRIE- LAND	LAND FUER VER- KEHRS- ZWECKE	FREI- FLAE- CHEN
BRANDENBURG													
GESCHAFTSGEBIET							WOHNGBIET INSGESAMT						
A	13	A	836	812	24	.	.	.
B	21	B	832	678	153	.	.	.
C	4286	4256	C	102852	93846	9006	.	.	.
D	202,66	205,84	D	123,69	138,33	58,82	.	.	.
E	8,00	8,00	E	1,00	1,00	12,15	.	.	.
F	697,49	697,49	F	953,95	953,95	236,25	.	.	.
GESCHAFTSGEBIET MIT WOHNGBIET GEMISCHT							INDUSTRIEGEBIET						
A	179	164	A	81	.	49	.	.	.
B	257	141	B	303	.	213	.	.	.
C	14047	8465	5449	.	.	.	C	17699	2946	14452	14452	.	.
D	54,66	60,05	47,70	.	.	.	D	58,49	38,99	67,95	67,95	.	.
E	4,00	4,00	15,74	.	.	.	E	1,50	1,50	2,55	2,55	.	.
F	420,00	420,00	116,88	.	.	.	F	550,00	200,00	550,00	550,00	.	.
WOHNGBIET IN GESCHLOSSENER BAUWEISE							DORFGEBIET						
A	25	25	A	581	542	30	9	5	.
B	11	11	B	694	583	85	26	25	.
C	1587	1587	C	35422	31918	2995	509	492	.
D	144,09	144,09	D	51,02	54,74	35,12	19,64	19,70	.
E	32,41	32,41	E	2,07	2,07	5,00	3,23	3,23	.
F	346,02	346,02	F	360,00	360,00	122,72	200,00	200,00	.
WOHNGBIET IN OFFENER BAUWEISE							INSGESAMT						
A	811	787	24	.	.	.	A	1690	1558	72	60	54	.
B	821	667	153	.	.	.	B	2107	1499	367	240	238	.
C	101265	92259	9006	.	.	.	C	174306	141431	17780	15095	14945	143
D	123,42	138,24	58,82	.	.	.	D	82,74	94,37	48,39	62,80	62,88	63,81
E	1,00	1,00	12,15	.	.	.	E	1,00	1,00	4,45	2,55	2,55	12,00
F	953,95	953,95	236,25	.	.	.	F	953,95	953,95	236,25	550,00	550,00	85,50
BREMEN													
GESCHAFTSGEBIET							WOHNGBIET INSGESAMT						
A	A	14	13
B	B	14	12
C	C	2631	2417
D	D	189,32	195,70
E	E
F	F
GESCHAFTSGEBIET MIT WOHNGBIET GEMISCHT							INDUSTRIEGEBIET						
A	A
B	B
C	C
D	D
E	E
F	F
WOHNGBIET IN GESCHLOSSENER BAUWEISE							DORFGEBIET						
A	A
B	B
C	C
D	D
E	E
F	F
WOHNGBIET IN OFFENER BAUWEISE							INSGESAMT						
A	A	15	14
B	B	18	16
C	2546	2332	C	3701	3487
D	190,54	197,37	D	206,31	212,72
E	E
F	F
HAMBURG													
GESCHAFTSGEBIET							WOHNGBIET INSGESAMT						
A	A
B	B
C	C
D	D
E	E
F	F
GESCHAFTSGEBIET MIT WOHNGBIET GEMISCHT							INDUSTRIEGEBIET						
A	A
B	B
C	C
D	D
E	E
F	F
WOHNGBIET IN GESCHLOSSENER BAUWEISE							DORFGEBIET						
A	A
B	B
C	C
D	D
E	E
F	F
WOHNGBIET IN OFFENER BAUWEISE							INSGESAMT						
A	A
B	B
C	C
D	D
E	E
F	F

2 KAUFWERTE FUER BAULAND 1.V.J.1999 NACH BAULANDARTEN, LAENDERN UND BAUGEBIETEN

BAU- LAND- ARTEN INS- GESAMT	BAU- REIFES LAND	ROH- BAU- LAND	SONST. BAULAND ZUSAMMEN	INDU- STRIE- LAND	LAND FUER VER- KEHRS- ZWECKE	FREI- FLAE- CHEN	BAU- LAND- ARTEN INS- GESAMT	BAU- REIFES LAND	ROH- BAU- LAND	SONST. BAULAND ZUSAMMEN	INDU- STRIE- LAND	LAND FUER VER- KEHRS- ZWECKE	FREI- FLAE- CHEN
HESSEN													
GESCHAEFTSGEBIET							WOHNGEbiet INSGESAMT						
A	A	379	367
B	B	342	278
C	C	49149	46296	2653	.	.	.
D	D	143,75	166,81	42,71	.	.	.
E	E	6,77	6,77	19,80	.	.	.
F	F	1055,75	1055,75	120,00	.	.	.
GESCHAEFTSGEBIET MIT WOHNGEbiet GEMISCHT							INDUSTRIEGEBIET						
A	A	10
B	B	43
C	C	1465	.	1344	1344	.	.
D	D	34,16	.	45,39	45,39	.	.
E	E	9,10	.	9,10	9,10	.	.
F	F	150,00	.	150,00	150,00	.	.
WOHNGEbiet IN GESCHLOSSENER BAUWEISE							DORFGEbiet						
A	71	71	A	153	131	22	.	.	.
B	57	57	B	162	106	56	.	.	.
C	7964	7964	C	11607	10243	1364	.	.	.
D	140,73	140,73	D	71,48	96,66	24,18	.	.	.
E	40,00	40,00	E	12,50	17,00	12,50	.	.	.
F	858,37	858,37	F	539,63	539,63	100,00	.	.	.
WOHNGEbiet IN OFFENER BAUWEISE							INSGESAMT						
A	308	296	A	546	502	36	8	8	.
B	285	221	B	559	395	132	32	32	.
C	41185	38331	2653	.	.	.	C	62861	57178	4138	1544	1544	.
D	144,35	173,49	42,71	.	.	.	D	112,52	144,76	31,39	48,47	48,47	.
E	6,77	6,77	19,80	.	.	.	E	6,77	6,77	9,10	9,10	9,10	.
F	1055,75	1055,75	120,00	.	.	.	F	1055,75	1055,75	120,00	150,00	150,00	.
MECKLENBURG-VORPOMMERN													
GESCHAEFTSGEBIET							WOHNGEbiet INSGESAMT						
A	15	11	4	.	.	.	A	420	358	52	10	.	.
B	85	47	38	.	.	.	B	509	286	171	51	.	.
C	3553	3206	C	36072	31438	4434	200	.	192
D	41,85	68,62	D	70,92	109,82	25,94	3,88	.	3,85
E	7,00	20,00	E	0,80	1,84	1,81	0,80	.	0,80
F	308,53	308,53	F	615,38	615,38	139,76	32,83	.	32,83
GESCHAEFTSGEBIET MIT WOHNGEbiet GEMISCHT							INDUSTRIEGEBIET						
A	41	23	A	4
B	304	16	B	6
C	15164	3041	11954	.	.	.	C
D	49,83	187,10	42,55	.	.	.	D
E	8,00	25,00	9,22	.	.	.	E
F	1781,47	1781,47	270,00	.	.	.	F
WOHNGEbiet IN GESCHLOSSENER BAUWEISE							DORFGEbiet						
A	178	164	A	523	306	168	49	.	35
B	152	116	B	1198	290	679	228	.	180
C	12969	12107	854	.	.	.	C	31904	22424	8906	574	.	337
D	85,60	104,78	24,91	.	.	.	D	26,64	77,31	13,11	2,51	.	1,87
E	1,81	1,84	1,81	.	.	.	E	0,28	1,00	0,36	0,28	.	0,40
F	615,38	615,38	139,76	.	.	.	F	327,33	327,33	169,20	50,53	.	50,53
WOHNGEbiet IN OFFENER BAUWEISE							INSGESAMT						
A	242	194	A	1003	698	242	63	6	44
B	357	171	B	2102	639	1173	289	23	233
C	23103	19331	3580	192	192	.	C	86856	60110	25722	1024	361	553
D	64,69	113,24	26,20	3,85	3,85	.	D	41,33	94,03	21,93	3,54	15,51	2,38
E	0,80	2,50	1,85	0,80	0,80	.	E	0,28	1,00	0,36	0,28	4,50	0,40
F	270,70	270,70	98,00	32,83	32,83	.	F	1781,47	1781,47	270,00	50,53	40,00	50,53
NIEDERSACHSEN													
GESCHAEFTSGEBIET							WOHNGEbiet INSGESAMT						
A	27	25	A	5099	4939	135	25	.	22
B	52	51	B	5673	4543	1113	17	.	15
C	8877	8754	C	556312	509407	46031	874	.	850
D	171,63	170,92	D	98,07	112,13	41,37	52,45	.	55,92
E	20,00	20,00	E	1,50	3,00	4,68	1,50	.	1,50
F	822,31	822,31	F	1666,67	1666,67	270,00	400,00	.	400,00
GESCHAEFTSGEBIET MIT WOHNGEbiet GEMISCHT							INDUSTRIEGEBIET						
A	80	77	A	459	179	4	276	255	21
B	80	79	B	2407	628	44	1735	1713	22
C	9810	9462	C	75287	26985	.	47809	46989	819
D	122,20	119,98	D	31,28	42,96	.	27,56	27,43	37,85
E	2,50	2,50	E	1,00	3,00	.	1,35	1,35	10,00
F	1200,00	363,00	F	368,93	368,93	.	363,64	363,64	320,00
WOHNGEbiet IN GESCHLOSSENER BAUWEISE							DORFGEbiet						
A	90	90	A	613	567	32	14	.	11
B	75	75	B	817	658	154	5	.	4
C	8774	8774	C	46193	39199	6845	149	.	110
D	116,59	116,59	D	56,53	59,56	44,39	31,22	.	29,94
E	50,00	50,00	E	1,63	1,63	12,00	3,00	.	3,00
F	300,00	300,00	F	662,50	662,50	140,00	150,00	.	150,00
WOHNGEbiet IN OFFENER BAUWEISE							INSGESAMT						
A	5009	4849	135	25	22	.	A	6278	5787	171	320	256	57
B	5597	4468	1113	17	15	.	B	9028	5960	1311	1758	1713	41
C	547538	500633	46031	874	850	.	C	696479	593806	53370	49304	47011	1906
D	97,82	112,05	41,37	52,45	55,92	.	D	77,14	99,64	40,72	28,05	27,44	46,33
E	1,50	3,00	4,68	1,50	1,50	.	E	1,00	1,63	1,00	1,35	1,35	1,50
F	1666,67	1666,67	270,00	400,00	400,00	.	F	1666,67	1666,67	270,00	1200,00	363,64	400,00

2 KAUFWERTE FUER BAULAND 1.V.J.1999 NACH BAULANDARTEN, LAENDERN UND BAUGEBIETEN

BAU- LAND- ARTEN INS- GESAMT	BAU- REIFES LAND	ROH- BAU- LAND	SONST. BAULAND ZUSAMMEN	INDU- STRIE- LAND	LAND FUER VER- KEHRS- ZWECKE	FREI- FLAE- CHEN	BAU- LAND- ARTEN INS- GESAMT	BAU- REIFES LAND	ROH- BAU- LAND	SONST. BAULAND ZUSAMMEN	INDU- STRIE- LAND	LAND FUER VER- KEHRS- ZWECKE	FREI- FLAE- CHEN
NORDRHEIN-WESTFALEN													
GESCHAFTSGEBIET							WOHNGEbiet INSGESAMT						
A	A	1674	1626
B	B	1526	1293
C	C	254673	242486	11831	356	.	356
D	D	166,87	187,57	52,42	46,32	.	46,32
E	E	7,00	12,52	7,00	18,26	.	18,26
F	F	696,00	696,00	279,47	97,71	.	97,71
GESCHAFTSGEBIET MIT WOHNGEbiet GEMISCHT							INDUSTRIEGEBIET						
A	45	44	A	91	.	91	91	.	.
B	97	92	B	402	.	402	402	.	.
C	26284	26099	C	21457	.	21457	21457	.	.
D	271,60	284,19	D	53,42	.	53,42	53,42	.	.
E	36,85	36,85	E	6,00	.	6,00	6,00	.	.
F	1236,16	1236,16	F	336,13	.	336,13	336,13	.	.
WOHNGEbiet IN GESCHLOSSENER BAUWEISE							DORFGEbiet						
A	265	263	A	139	125
B	183	175	B	158	104
C	47338	46388	C	11434	9516	1913	.	.	.
D	258,61	265,04	D	72,27	91,12	35,80	.	.	.
E	28,36	28,36	E	6,75	10,22	6,75	.	.	.
F	689,66	689,66	F	364,08	364,08	85,23	.	.	.
WOHNGEbiet IN OFFENER BAUWEISE							INSGESAMT						
A	1409	1363	A	1949	1795	57	97	.	.
B	1343	1118	B	2183	1489	284	410	.	.
C	207335	196097	10881	356	356	.	C	313848	278100	13929	21818	21457	356
D	154,37	175,44	49,99	46,32	46,32	.	D	143,78	186,76	49,03	53,25	53,42	46,32
E	7,00	12,52	7,00	18,26	18,26	.	E	6,00	10,22	6,75	6,00	6,00	18,26
F	696,00	696,00	161,04	97,71	97,71	.	F	1236,16	1236,16	279,47	336,13	336,13	97,71
RHEINLAND-PFALZ													
GESCHAFTSGEBIET							WOHNGEbiet INSGESAMT						
A	A	989	786	189	14	.	11
B	B	855	545	296	14	.	11
C	C	107986	84730	23190	66	.	53
D	D	126,34	155,56	78,28	4,76	.	4,81
E	E	1,40	7,00	2,00	1,40	.	1,40
F	F	900,00	900,00	390,00	50,00	.	50,00
GESCHAFTSGEBIET MIT WOHNGEbiet GEMISCHT							INDUSTRIEGEBIET						
A	.	9	A	127	6	41	80	78	.
B	87	75	10	.	.	.	B	417	10	102	305	303	.
C	15008	13899	978	.	.	.	C	23572	1146	3017	19409	19359	.
D	171,94	185,58	96,18	.	.	.	D	56,47	113,27	29,60	63,56	63,97	.
E	20,00	20,00	35,71	.	.	.	E	0,50	66,09	0,50	1,50	1,50	.
F	687,12	687,12	375,00	.	.	.	F	409,46	280,00	150,00	409,46	409,46	.
WOHNGEbiet IN GESCHLOSSENER BAUWEISE							DORFGEbiet						
A	11	11	A	215	144	38	33	.	27
B	5	5	B	200	126	45	29	.	17
C	975	975	C	10832	9496	1069	267	.	163
D	209,99	209,99	D	54,03	75,39	23,53	9,18	.	9,75
E	98,69	98,69	E	0,70	6,17	3,92	0,70	.	0,70
F	335,41	335,41	F	502,51	502,51	89,29	150,00	.	150,00
WOHNGEbiet IN OFFENER BAUWEISE							INSGESAMT						
A	978	775	189	14	11	.	A	1451	1045	277	129	80	41
B	850	540	296	14	11	.	B	1560	756	454	350	305	31
C	107011	83755	23190	66	53	.	C	157492	109363	28255	19874	19497	279
D	125,88	155,09	78,28	4,76	4,81	.	D	100,94	144,67	62,26	56,71	63,93	9,11
E	1,40	7,00	2,00	1,40	1,40	.	E	0,50	6,17	0,50	0,70	1,50	0,70
F	900,00	900,00	390,00	50,00	50,00	.	F	900,00	900,00	390,00	409,46	409,46	150,00
SAARLAND													
GESCHAFTSGEBIET							WOHNGEbiet INSGESAMT						
A	A	276	230
B	B	277	180
C	C	25033	21672	3337	.	.	.
D	D	90,38	120,51	34,85	.	.	.
E	E	12,00	12,00	12,00	.	.	.
F	F	450,00	450,00	70,59	.	.	.
GESCHAFTSGEBIET MIT WOHNGEbiet GEMISCHT							INDUSTRIEGEBIET						
A	8	8	A	.	.	15	15	.	.
B	11	11	B	41	.	34	34	.	.
C	1024	1024	C	1356	.	1262	1262	.	.
D	90,68	90,68	D	32,98	.	37,24	37,24	.	.
E	40,00	40,00	E	10,15	.	10,15	10,15	.	.
F	221,00	221,00	F	213,05	.	213,05	213,05	.	.
WOHNGEbiet IN GESCHLOSSENER BAUWEISE							DORFGEbiet						
A	4	4	A
B	4	4	B
C	C
D	D
E	E
F	F
WOHNGEbiet IN OFFENER BAUWEISE							INSGESAMT						
A	272	226	A	304	238	49	17	15	.
B	273	176	B	334	191	108	35	34	.
C	24570	21209	3337	.	.	.	C	28041	22696	4060	1286	1262	.
D	89,93	120,45	34,85	.	.	.	D	83,86	118,75	37,61	36,44	37,24	.
E	12,00	12,00	12,00	.	.	.	E	10,15	12,00	10,15	10,15	10,15	.
F	450,00	450,00	70,59	.	.	.	F	450,00	450,00	140,00	213,05	213,05	.

2 KAUFWERTE FUER BAULAND 1.V.J.1999 NACH BAULANDARTEN, LAENDERN UND BAUGEBIETEN

BAU- LAND- ARTEN INS- GESAMT	BAU- REIFES LAND	ROH- BAU- LAND	SONST. BAULAND ZUSAMMEN	INDU- STRIE- LAND	LAND FUER VER- KEHRS- ZWECKE	FREI- FLAE- CHEN	BAU- LAND- ARTEN INS- GESAMT	BAU- REIFES LAND	ROH- BAU- LAND	SONST. BAULAND ZUSAMMEN	INDU- STRIE- LAND	LAND FUER VER- KEHRS- ZWECKE	FREI- FLAE- CHEN
SACHSEN													
GESCHAFTSGEBIET							WOHNGBIET INSGESAMT						
A	14	14	A	254	176	63	15	15	.
B	27	27	B	312	185	50	77	77	.
C	2460	2460	C	20610	16288	3616	706	706	.
D	90,91	90,91	D	66,09	88,07	72,19	9,19	9,19	.
E	4,00	4,00	E	1,50	5,00	1,50	1,86	1,86	.
F	323,23	323,23	F	444,44	444,44	297,62	111,44	111,44	.
GESCHAFTSGEBIET MIT WOHNGBIET GEMISCHT							INDUSTRIEGEBIET						
A	30	30	A	13	.	10	10	.	.
B	40	40	B	59	.	46	46	.	.
C	3606	3606	C	1688	.	1357	1357	.	.
D	90,82	90,82	D	28,73	.	29,48	29,48	.	.
E	7,00	7,00	E	1,00	.	1,00	1,00	.	.
F	355,19	355,19	F	170,65	.	170,65	170,65	.	.
WOHNGBIET IN GESCHLOSSENER BAUWEISE							DORFGBIET						
A	79	A	222	.	11	6	5	.
B	107	B	404	113	226	64	59	5
C	9643	9637	C	7187	5582	1499	105	58	48
D	90,27	90,36	D	17,81	49,52	6,62	1,64	0,98	8,90
E	7,14	7,14	E	0,50	2,07	0,50	0,94	0,94	4,00
F	444,44	444,44	F	290,00	290,00	170,00	15,00	2,00	15,00
WOHNGBIET IN OFFENER BAUWEISE							INSGESAMT						
A	175	.	15	.	15	.	A	533	355	142	36	10	5
B	205	.	77	.	77	.	B	841	377	276	187	46	5
C	10967	6652	3610	706	706	.	C	35551	28267	5116	2168	1357	48
D	53,49	84,95	72,33	9,19	9,19	.	D	42,28	74,95	18,50	11,57	29,48	8,90
E	1,50	5,00	1,50	1,86	1,86	.	E	0,50	2,07	0,50	0,94	1,00	4,00
F	297,62	240,00	297,62	111,44	111,44	.	F	444,44	444,44	297,62	170,65	170,65	15,00
SACHSEN-ANHALT													
GESCHAFTSGEBIET							WOHNGBIET INSGESAMT						
A	20	19	A	1306	1253
B	59	54	B	1321	874
C	12188	11479	C	106773	94138	12370	265	265	.
D	206,04	210,91	D	80,83	107,72	27,94	62,01	62,01	.
E	17,00	17,00	E	4,03	5,56	4,03	5,00	5,00	.
F	927,84	927,84	F	554,32	554,32	100,00	500,00	500,00	.
GESCHAFTSGEBIET MIT WOHNGBIET GEMISCHT							INDUSTRIEGEBIET						
A	157	145	.	.	8	.	A	172	43	5	124	114	10
B	160	139	.	.	3	.	B	1397	188	237	971	943	28
C	8671	7977	.	296	135	.	C	32863	6442	2184	24237	23788	449
D	54,26	57,49	.	52,13	50,40	.	D	23,53	34,25	9,20	24,96	25,22	16,06
E	5,00	5,00	.	8,00	8,00	.	E	3,63	4,63	4,50	3,63	3,63	5,00
F	317,00	317,00	.	200,00	200,00	.	F	409,87	105,00	23,56	409,87	409,87	55,00
WOHNGBIET IN GESCHLOSSENER BAUWEISE							DORFGBIET						
A	16	14	A	686	607	46	33	11	18
B	45	8	B	751	598	104	48	24	18
C	1316	734	C	16111	14228	1025	858	324	427
D	29,51	95,81	D	21,46	23,79	9,86	17,70	13,29	23,48
E	14,22	25,00	E	3,00	3,00	4,00	4,08	4,08	5,00
F	155,00	155,00	F	312,50	312,50	54,57	45,00	27,00	44,32
WOHNGBIET IN OFFENER BAUWEISE							INSGESAMT						
A	1290	1239	A	2341	2067	98	176	127	45
B	1276	866	B	3687	1853	799	1034	975	53
C	105456	93404	11787	265	265	.	C	176606	134265	15976	26366	24982	1276
D	82,63	107,83	29,05	62,01	62,01	.	D	47,90	72,44	19,99	25,49	25,62	24,03
E	4,03	5,56	4,03	5,00	5,00	.	E	3,00	3,00	4,00	3,63	3,63	5,00
F	554,32	554,32	100,00	500,00	500,00	.	F	927,84	927,84	100,00	500,00	409,87	500,00
SCHLESWIG-HOLSTEIN													
GESCHAFTSGEBIET							WOHNGBIET INSGESAMT						
A	A	663	554	104	5	.	.
B	B	861	479	366	16	.	.
C	C	93371	76677	16561	133	.	.
D	D	108,41	159,94	45,27	8,33	.	.
E	E	2,50	10,00	2,50	3,50	.	.
F	F	840,98	840,98	129,20	56,94	.	.
GESCHAFTSGEBIET MIT WOHNGBIET GEMISCHT							INDUSTRIEGEBIET						
A	A	40	5	5	30	30	.
B	14	14	B	182	13	90	79	79	.
C	3252	3252	C	4824	471	926	3428	3428	.
D	233,91	233,91	D	26,50	35,05	10,28	43,62	43,62	.
E	44,99	44,99	E	2,00	30,50	2,00	5,00	5,00	.
F	500,00	500,00	F	172,21	40,45	61,72	172,21	172,21	.
WOHNGBIET IN GESCHLOSSENER BAUWEISE							DORFGBIET						
A	138	121	17	.	.	.	A	613	488	106	19	10	.
B	116	106	10	.	.	.	B	1030	436	466	127	24	.
C	17433	16710	723	.	.	.	C	63439	49335	13078	1026	672	189
D	149,85	157,68	69,75	.	.	.	D	61,62	113,09	28,04	8,08	28,27	2,08
E	24,39	48,56	24,39	.	.	.	E	0,62	6,95	1,75	0,62	15,00	0,62
F	812,50	812,50	100,00	.	.	.	F	591,45	591,45	81,50	103,79	103,79	3,50
WOHNGBIET IN OFFENER BAUWEISE							INSGESAMT						
A	525	433	87	5	.	.	A	1325	1055	215	55	41	.
B	745	373	355	16	.	.	B	2089	943	922	224	105	.
C	75938	59967	15837	133	.	.	C	165002	129735	30564	4703	4216	250
D	101,94	160,58	44,56	8,33	.	.	D	78,98	137,57	33,14	20,99	40,20	2,67
E	2,50	10,00	2,50	3,50	.	.	E	0,62	6,95	1,75	0,62	5,00	0,62
F	840,98	840,98	129,20	56,94	.	.	F	840,98	840,98	129,20	172,21	172,21	56,94

2 KAUFWERTE FUER BAULAND 1.V.J.1999 NACH BAULANDARTEN, LAENDERN UND BAUGEBIETEN

BAU- LAND- ARTEN INS- GESAMT	BAU- REIFES LAND	ROH- BAU- LAND	SONST. BAULAND ZUSAMMEN	INDU- STRIE- LAND	LAND FUER VER- KEHRS- ZWECKE	FREI- FLAE- CHEN	BAU- LAND- ARTEN INS- GESAMT	BAU- REIFES LAND	ROH- BAU- LAND	SONST. BAULAND ZUSAMMEN	INDU- STRIE- LAND	LAND FUER VER- KEHRS- ZWECKE	FREI- FLAE- CHEN
THUERINGEN													
GESCHAFTSGEBIET							WOHNGBIET INSGESAMT						
A	6	5	A	535	479	50	6	.	6
B	2	2	B	450	328	121	1	.	1
C	184	171	C	37651	32650	4951	50	.	50
D	101,54	101,66	D	83,61	99,48	40,98	38,78	.	38,78
E	30,00	30,00	E	4,00	6,00	4,00	15,00	.	15,00
F	170,00	170,00	F	371,75	371,75	209,00	130,00	.	130,00
GESCHAFTSGEBIET MIT WOHNGBIET GEMISCHT							INDUSTRIEGEBIET						
A	30	28	A	105	13	15	74	.	.
B	22	21	B	756	80	84	592	.	539
C	2096	2024	C	12017	757	890	10370	.	8597
D	96,92	96,65	D	15,90	9,50	10,59	17,51	.	15,95
E	13,89	13,89	E	1,18	1,50	2,00	1,18	.	1,18
F	450,00	450,00	F	120,00	46,00	21,04	120,00	.	120,00
WOHNGBIET IN GESCHLOSSENER BAUWEISE							DORFGEBIET						
A	11	9	A	349	297	38	14	.	10
B	7	6	B	289	221	51	17	.	13
C	1021	982	C	8566	7553	756	256	.	224
D	150,76	151,89	D	29,62	34,13	14,72	15,53	.	17,51
E	13,00	13,00	E	0,75	1,00	3,82	0,75	.	0,75
F	193,74	193,74	F	300,00	300,00	56,07	60,00	.	60,00
WOHNGBIET IN OFFENER BAUWEISE							INSGESAMT						
A	524	470	A	1025	822	103	100	.	84
B	444	322	B	1519	652	256	611	.	552
C	36629	31668	4925	37	37	37	C	60514	43155	6597	10761	.	8821
D	82,59	98,43	40,84	31,05	31,05	31,05	D	39,84	66,20	25,75	17,62	.	15,99
E	4,00	6,00	4,00	15,00	15,00	15,00	E	0,75	1,00	2,00	0,75	.	0,75
F	371,75	371,75	209,00	75,00	75,00	75,00	F	450,00	450,00	209,00	150,00	.	120,00
FRUEHERES BUNDESGBIET													
GESCHAFTSGEBIET							WOHNGBIET INSGESAMT						
A	71	65	A	11657	10877	713	67	.	44
B	110	100	B	11497	8940	2478	79	.	38
C	20978	20001	C	1549220	1417290	128659	3271	.	1356
D	191,33	199,80	D	134,75	158,54	51,92	41,44	.	35,91
E	20,00	20,00	E	1,40	3,00	2,00	1,40	.	1,40
F	1834,86	1834,86	F	2011,72	2011,72	650,00	477,08	.	400,00
GESCHAFTSGEBIET MIT WOHNGBIET GEMISCHT							INDUSTRIEGEBIET						
A	305	287	A	939	226	75	638	.	613
B	333	311	15	7	.	.	B	4065	738	305	3022	.	2996
C	69688	67504	1163	1021	.	.	C	200703	41132	6577	152993	.	152062
D	209,19	217,10	76,97	143,97	.	.	D	49,37	55,72	21,57	50,62	.	50,76
E	2,50	2,50	35,71	35,00	.	.	E	0,50	3,00	0,50	1,35	.	1,35
F	1280,99	1280,99	375,00	1200,00	.	.	F	853,83	853,83	150,00	837,99	.	837,99
WOHNGBIET IN GESCHLOSSENER BAUWEISE							DORFGEBIET						
A	1039	1017	22	.	.	.	A	2589	2142	363	84	.	24
B	745	722	23	.	.	.	B	3179	1958	986	235	.	94
C	165691	163808	1883	.	.	.	C	262669	219240	37706	5723	.	4832
D	222,37	226,76	82,90	.	.	.	D	82,62	111,98	38,24	24,31	.	51,33
E	23,00	23,43	23,00	.	.	.	E	0,62	1,63	1,75	0,62	.	15,00
F	1257,86	1257,86	279,47	.	.	.	F	1213,80	1213,80	450,00	250,00	.	250,00
WOHNGBIET IN OFFENER BAUWEISE							INSGESAMT						
A	10618	9860	691	67	.	.	A	15561	13597	1163	801	.	642
B	10752	8217	2455	79	.	.	B	19184	12047	3789	3348	.	3100
C	1383529	1253482	126776	3271	1356	1715	C	2103257	1765168	174734	163355	.	157487
D	128,68	152,54	51,63	41,44	35,91	44,06	D	109,64	146,53	46,11	48,79	.	50,81
E	1,40	3,00	2,00	1,40	1,40	3,00	E	0,50	1,63	0,50	0,62	.	1,35
F	2011,72	2011,72	650,00	477,08	400,00	477,08	F	2011,72	2011,72	650,00	1200,00	.	837,99
NEUE LAENDER UND BERLIN-OST													
GESCHAFTSGEBIET							WOHNGBIET INSGESAMT						
A	68	61	A	3362	3089	233	40	.	38
B	194	151	B	3436	2365	938	134	.	132
C	22672	21572	376	.	.	.	C	308350	272752	34378	1220	.	1212
D	116,82	143,27	9,74	.	.	.	D	89,74	115,35	36,66	9,12	.	9,17
E	4,00	4,00	7,00	.	.	.	E	0,80	1,00	1,50	0,80	.	0,80
F	927,84	927,84	63,56	.	.	.	F	953,95	953,95	297,62	500,00	.	500,00
GESCHAFTSGEBIET MIT WOHNGBIET GEMISCHT							INDUSTRIEGEBIET						
A	439	392	A	375	87	26	262	.	249
B	784	358	410	15	.	.	B	2520	356	340	1824	.	1743
C	44362	25892	17800	671	356	356	C	64429	10477	3455	50497	.	48276
D	56,57	72,24	43,36	43,79	44,98	44,98	D	25,57	29,42	10,18	27,68	.	27,70
E	4,00	4,00	9,22	8,00	8,00	8,00	E	1,00	1,50	2,00	1,00	.	1,00
F	1781,47	1781,47	270,00	200,00	200,00	200,00	F	550,00	200,00	55,08	550,00	.	550,00
WOHNGBIET IN GESCHLOSSENER BAUWEISE							DORFGEBIET						
A	316	297	A	2361	1884	361	116	.	29
B	331	257	B	3335	1805	1146	384	.	79
C	30108	28617	1469	.	.	.	C	99190	81705	15182	2303	.	1175
D	90,99	111,14	20,51	.	.	.	D	29,74	45,26	13,25	6,00	.	14,85
E	1,81	1,84	1,81	.	.	.	E	0,28	1,00	0,36	0,28	.	0,75
F	615,38	615,38	139,76	.	.	.	F	360,00	360,00	170,00	200,00	.	200,00
WOHNGBIET IN OFFENER BAUWEISE							INSGESAMT						
A	3046	2792	A	6605	5513	657	435	.	281
B	3105	2107	B	10270	5035	2873	2362	.	1834
C	278242	244134	32909	1199	1199	1199	C	539002	412398	71191	55414	.	50465
D	89,60	115,86	38,00	9,08	9,08	9,08	D	52,49	81,90	24,78	23,46	.	27,52
E	0,80	1,00	1,50	0,80	0,80	0,80	E	0,28	1,00	0,36	0,28	.	0,75
F	953,95	953,95	297,62	500,00	500,00	500,00	F	1781,47	1781,47	297,62	550,00	.	550,00

3 Kaufwerte für Bauland nach

3.1 Vierteljahres

lfd. Nr.	Jahr ----- Vierteljahr	Bauland insgesamt				Baureifes Land				Rohbauland				
		Kauffälle	veräußerte Fläche	Kaufsumme	Kaufwert	Kauffälle	veräußerte Fläche	Kaufsumme	Kaufwert	Kauffälle	veräußerte Fläche	Kaufsumme	Kaufwert	
		Anzahl	1 000 m²	1 000 DM	DM/m²	Anzahl	1 000 m²	1 000 DM	DM/m²	Anzahl	1 000 m²	1 000 DM	DM/m²	
Deutschland														
1	1992	1. Vj.	21 856	49 683	2 627 038	52,88	17 141	19 229	1 915 871	99,64	3 003	16 490	368 211	22,33
2		2. Vj.	24 638	54 004	3 051 025	56,50	18 388	22 122	2 235 139	101,04	3 803	17 708	428 061	24,17
3		3. Vj.	25 544	58 666	3 239 238	55,22	19 066	24 562	2 309 134	94,01	4 609	25 239	614 626	24,35
4		4. Vj.	28 885	65 422	3 553 869	54,32	21 861	27 503	2 563 268	93,20	4 896	27 491	627 776	22,84
5	1993	1. Vj.	23 800	55 715	3 181 271	57,10	17 863	26 984	2 400 047	88,94	4 187	21 250	554 797	26,11
6		2. Vj.	27 890	57 007	3 482 529	61,09	21 437	26 931	2 642 786	98,13	4 524	22 163	551 306	24,87
7		3. Vj.	27 876	55 016	3 430 499	62,35	21 456	24 957	2 500 181	100,18	4 470	20 844	589 940	28,30
8		4. Vj.	30 741	61 892	4 058 879	65,58	23 878	29 273	3 087 659	105,48	5 020	23 622	674 831	28,57
9	1994	1. Vj.	24 644	48 413	3 157 236	65,21	18 650	23 120	2 340 800	101,24	4 577	17 935	562 516	31,36
10		2. Vj.	30 792	56 715	3 870 248	68,24	24 168	27 636	2 983 117	107,94	4 674	18 657	587 122	31,47
11		3. Vj.	28 455	48 200	3 581 586	74,31	22 404	24 531	2 791 686	113,80	4 154	15 928	492 843	30,94
12		4. Vj.	27 769	50 672	3 842 827	75,84	21 193	23 991	2 878 672	119,99	4 388	18 034	591 788	32,81
13	1995	1. Vj.	22 355	43 527	3 040 907	69,86	17 309	21 283	2 328 787	109,42	3 444	14 821	443 453	29,92
14		2. Vj.	24 495	44 488	2 962 131	66,58	18 425	20 116	2 209 249	109,82	4 190	16 225	454 721	28,03
15		3. Vj.	25 254	44 578	3 061 869	68,69	19 725	20 992	2 356 731	112,27	3 490	14 790	395 650	26,75
16		4. Vj.	23 995	42 020	3 153 466	75,05	18 397	19 543	2 354 013	120,45	3 588	13 530	400 718	29,62
17	1996	1. Vj.	21 182	37 126	2 541 781	68,46	16 878	18 103	1 908 698	105,44	2 798	11 858	331 149	27,93
18		2. Vj.	24 204	37 607	2 808 303	74,67	19 618	20 388	2 186 930	107,27	2 803	10 806	349 886	32,38
19		3. Vj.	24 544	38 732	2 949 991	76,16	19 914	20 855	2 358 969	113,11	2 726	8 927	263 610	29,53
20		4. Vj.	30 133	46 944	4 516 335	96,21	24 854	25 026	3 532 846	141,17	3 047	11 727	475 377	40,54
21	1997	1. Vj.	16 517	22 732	1 873 231	82,40	13 807	13 626	1 543 605	113,28	1 707	4 750	156 760	33,00
22		2. Vj.	25 110	34 605	3 003 379	86,79	21 013	20 355	2 473 999	121,54	2 465	8 305	291 392	35,09
23		3. Vj.	24 454	33 171	2 906 490	87,62	20 149	18 614	2 323 693	124,84	2 471	7 343	302 887	41,25
24		4. Vj.	26 324	39 569	3 227 042	81,56	21 607	19 845	2 515 953	126,78	2 823	10 823	368 628	34,06
25	1998	1. Vj.	21 835	30 190	2 793 454	92,53	18 569	17 705	2 264 815	127,91	2 029	6 991	317 574	45,43
26		2. Vj.	26 402	35 033	3 181 649	90,82	22 529	20 610	2 580 681	125,21	2 382	7 042	296 854	42,16
27		3. Vj.	26 585	35 992	3 509 861	97,52	22 569	21 148	2 866 975	135,57	2 281	7 315	265 287	36,27
28		4. Vj.	25 764	40 895	3 762 930	92,01	21 337	20 823	2 855 602	137,14	2 690	11 564	499 675	43,21
29	1999	1. Vj.	22 166	29 454	2 642 259	89,71	19 110	17 082	2 177 565	127,48	1 820	6 662	245 925	36,92
Neue Länder und Berlin - Ost														
30	1992	1. Vj.	2 559	23 098	376 027	16,28	884	3 406	57 270	16,82	1 561	12 844	174 343	13,57
31		2. Vj.	4 732	27 240	553 841	20,33	1 695	6 277	214 418	34,16	2 179	13 598	242 946	17,87
32		3. Vj.	5 652	32 857	726 688	22,12	2 246	8 780	280 862	31,99	3 033	21 200	371 953	17,55
33		4. Vj.	6 285	35 373	826 483	23,36	2 811	9 532	321 402	33,72	3 058	22 742	390 143	17,16
34	1993	1. Vj.	5 667	30 288	855 188	28,24	2 544	11 530	458 490	39,77	2 793	16 701	339 834	20,35
35		2. Vj.	6 446	28 962	903 378	31,19	3 006	9 110	513 800	56,40	2 983	17 264	308 188	17,85
36		3. Vj.	5 973	25 509	734 186	28,78	2 773	7 300	326 476	44,72	2 760	15 652	340 337	21,74
37		4. Vj.	7 435	31 068	930 410	29,95	3 965	9 947	501 562	50,42	2 976	17 855	369 773	20,71
38	1994	1. Vj.	8 123	27 165	997 000	36,70	4 627	9 538	529 291	55,49	2 903	13 634	340 799	25,00
39		2. Vj.	8 160	28 420	1 160 261	40,83	5 015	9 615	718 904	74,77	2 614	12 854	332 748	25,89
40		3. Vj.	7 094	20 418	908 321	44,49	4 461	7 497	606 923	80,95	2 104	9 684	214 658	22,17
41		4. Vj.	6 285	18 296	820 422	44,84	3 744	6 961	538 072	77,30	2 053	8 690	207 898	23,92
42	1995	1. Vj.	7 691	23 170	977 696	42,20	5 012	9 145	691 624	75,63	2 132	10 564	204 540	19,36
43		2. Vj.	7 646	20 320	791 166	38,93	4 792	7 281	505 358	69,40	2 336	9 868	186 652	18,91
44		3. Vj.	7 264	19 732	737 724	37,39	4 836	7 159	495 574	69,22	1 851	8 808	155 867	17,70
45		4. Vj.	7 420	19 705	812 239	41,22	4 886	7 185	557 643	77,61	1 938	8 958	166 255	18,56
46	1996	1. Vj.	7 998	19 279	848 765	44,03	5 836	8 074	566 025	70,10	1 530	7 360	146 624	19,92
47		2. Vj.	6 623	15 576	604 602	38,82	4 813	7 571	414 946	54,81	1 381	6 263	131 082	20,93
48		3. Vj.	7 755	16 665	876 733	52,61	5 868	7 432	619 990	83,42	1 233	4 768	104 765	21,97
49		4. Vj.	8 310	17 161	1 159 209	67,55	6 570	8 011	846 485	105,67	1 170	5 439	189 601	34,86
50	1997	1. Vj.	5 718	9 780	535 834	54,79	4 479	5 394	417 999	77,49	865	2 177	48 493	22,28
51		2. Vj.	6 991	12 865	735 790	57,19	5 657	7 229	588 937	81,47	921	3 497	72 447	20,72
52		3. Vj.	6 821	11 045	609 785	55,21	5 449	6 031	461 245	76,49	886	2 633	76 554	29,07
53		4. Vj.	7 427	14 664	748 193	51,02	5 839	6 520	562 467	86,27	1 011	4 923	90 212	18,33
54	1998	1. Vj.	6 349	9 539	696 563	73,03	5 057	4 893	572 971	117,10	865	2 467	77 592	31,46
55		2. Vj.	7 583	11 219	680 375	60,64	6 205	6 412	543 289	84,72	908	2 234	70 717	31,66
56		3. Vj.	7 382	11 800	697 419	59,10	6 004	6 383	517 499	81,07	889	2 809	71 315	25,39
57		4. Vj.	7 402	12 724	732 848	57,60	5 999	6 993	581 813	83,20	863	2 974	83 321	28,01
58	1999	1. Vj.	6 605	10 270	539 002	52,49	5 513	5 035	412 398	81,90	657	2 873	71 191	24,78

Baulandarten im Zeitvergleich

ergebnisse

Sonstiges Bauland																lfd.
insgesamt				Industrieland				Land für Verkehrszwecke				Freiflächen				
Kauffälle	veräußerte Fläche	Kaufsumme	Kaufwert	Kauffälle	veräußerte Fläche	Kaufsumme	Kaufwert	Kauffälle	veräußerte Fläche	Kaufsumme	Kaufwert	Kauffälle	veräußerte Fläche	Kaufsumme	Kaufwert	
Anzahl	1 000 m²	1 000 DM	DM/m²	Anzahl	1 000 m²	1 000 DM	DM/m²	Anzahl	1 000 m²	1 000 DM	DM/m²	Anzahl	1 000 m²	1 000 DM	DM/m²	
Deutschland																Nr.
1 712	13 965	342 955	24,56	1 010	11 151	326 263	29,26	522	1 881	9 992	5,31	180	933	6 701	7,18	
2 447	14 174	387 825	27,36	1 863	12 708	363 077	28,57	443	1 158	10 947	9,45	141	309	13 801	44,70	
1 869	8 865	315 478	35,59	1 256	7 655	299 386	39,11	495	749	9 559	12,78	118	461	6 533	14,18	
2 128	10 429	362 825	34,79	1 377	9 055	341 003	37,66	620	985	13 249	13,45	131	389	8 574	22,03	
1 750	7 480	226 426	30,27	1 023	6 282	211 854	33,72	617	982	10 716	10,91	110	216	3 856	17,86	
1 929	7 913	288 438	36,45	1 288	7 007	269 273	38,43	518	638	9 564	14,99	123	268	9 601	35,77	
1 950	9 215	340 397	36,94	1 293	7 973	317 718	39,85	535	939	13 369	14,24	122	303	9 311	30,71	
1 843	8 996	296 389	32,95	1 255	7 652	277 224	36,23	504	1 069	13 627	12,74	84	275	5 538	20,11	
1 417	7 358	253 920	34,51	1 046	6 512	236 021	36,25	303	629	7 327	11,65	68	217	10 571	48,67	
1 950	10 422	300 009	28,78	1 259	9 184	278 279	30,30	588	1 058	14 174	13,39	103	180	7 555	41,87	
1 897	7 741	297 057	38,38	1 171	6 591	278 648	42,28	634	918	13 717	14,94	92	232	4 692	20,19	
2 188	8 647	372 366	43,07	1 365	7 232	348 230	48,15	729	1 238	17 554	14,18	94	176	6 583	37,36	
1 602	7 422	268 667	36,20	1 076	6 455	255 809	39,63	481	866	8 306	9,59	45	101	4 552	45,09	
1 880	8 147	298 160	36,60	1 123	6 509	278 487	42,78	651	1 314	13 727	10,44	106	323	5 946	18,41	
2 039	8 796	309 488	35,19	1 226	6 919	287 064	41,49	720	1 545	14 285	9,24	93	331	8 139	24,58	
2 010	8 947	398 736	44,56	1 264	7 597	362 858	47,76	658	1 195	30 065	25,16	88	155	5 812	37,49	
1 506	7 165	301 934	42,14	980	5 957	287 624	48,28	453	859	10 288	11,98	73	349	4 022	11,53	
1 783	6 414	271 487	42,33	1 037	5 128	256 173	49,95	662	1 118	12 518	11,20	84	167	2 795	16,69	
1 904	8 950	327 413	36,58	1 152	7 518	273 035	36,32	661	1 280	13 512	10,56	91	153	40 865	267,33	
2 232	10 191	508 112	49,86	1 494	8 462	482 110	56,97	623	1 444	17 493	12,11	115	285	8 510	29,87	
1 003	4 356	172 866	39,68	740	3 824	164 038	42,89	223	431	5 663	13,13	40	101	3 166	31,39	
1 632	5 945	237 987	40,03	985	4 801	225 949	47,06	553	938	8 087	8,62	94	206	3 951	19,16	
1 834	7 215	279 910	38,80	1 164	5 871	263 884	44,95	581	1 177	13 086	11,12	89	168	2 940	17,51	
1 894	8 901	342 461	38,47	1 282	7 314	322 948	44,16	521	1 227	14 648	11,94	91	360	4 865	13,50	
1 237	5 495	211 265	38,45	927	4 569	202 092	44,24	255	754	6 098	8,09	55	172	3 074	17,86	
1 491	7 381	304 114	41,20	1 136	6 398	290 175	45,36	289	783	9 083	11,60	66	200	4 855	24,30	
1 735	7 530	377 598	50,15	1 272	6 452	361 467	56,02	399	1 000	13 039	13,04	64	78	3 092	39,72	
1 737	8 508	407 653	47,91	1 281	7 264	380 235	52,34	369	964	14 735	15,28	87	280	12 682	45,33	
1 236	5 710	218 769	38,31	923	4 934	207 953	42,15	247	610	5 877	9,64	66	167	4 940	29,62	
Neue Länder und Berlin - Ost																
114	6 848	144 414	21,09	66	6 145	142 115	23,13	3	1	.	.	45	702	2 287	3,26	
858	7 365	96 476	13,10	815	7 285	95 710	13,14	33	61	632	10,42	10	19	134	6,93	
373	2 878	73 873	25,67	273	2 485	71 750	26,87	88	145	533	3,68	12	248	1 590	6,41	
416	3 099	114 938	37,08	325	2 819	112 484	39,91	85	195	1 663	8,51	6	86	791	9,24	
330	2 057	56 884	27,64	218	1 889	55 614	29,44	111	166	1 227	7,41	
457	2 588	81 390	31,45	362	2 362	79 869	33,81	86	139	943	6,78	9	87	578	6,66	
440	2 558	67 372	26,34	290	2 031	62 249	30,65	142	415	2 705	6,52	8	112	2 418	21,59	
494	3 265	59 075	18,09	358	2 706	55 048	20,34	128	515	1 858	3,61	8	44	2 169	49,27	
593	3 992	126 910	31,79	480	3 666	120 366	32,84	98	273	2 474	9,05	15	53	4 070	76,48	
531	5 950	108 610	18,25	420	5 661	106 547	18,82	92	258	1 172	4,54	19	31	891	29,09	
529	3 237	86 739	26,80	387	2 904	84 557	29,12	134	286	2 038	7,13	8	47	144	3,08	
488	2 645	74 452	28,15	345	2 123	71 897	33,87	126	456	1 958	4,29	17	66	596	9,05	
547	3 461	81 532	23,56	416	3 176	76 839	24,20	114	238	1 611	6,78	17	47	3 082	65,08	
518	3 171	99 155	31,27	345	2 697	94 387	35,00	146	378	2 108	5,58	27	96	2 660	27,59	
577	3 764	86 283	22,92	405	3 071	81 619	26,58	154	504	2 328	4,62	18	189	2 336	12,35	
596	3 562	88 341	24,80	375	2 846	84 074	29,54	206	654	3 647	5,57	15	62	620	10,05	
632	3 844	136 115	35,41	436	3 272	132 876	40,60	176	389	2 489	6,40	20	183	750	4,10	
429	1 742	58 574	33,62	291	1 538	54 942	35,71	123	171	3 246	19,02	15	33	386	11,76	
654	4 464	151 978	34,04	444	3 842	108 131	28,14	185	574	5 892	10,27	25	48	37 955	785,50	
570	3 711	123 123	33,18	456	3 123	119 842	38,38	106	491	2 796	5,69	8	97	485	4,99	
374	2 209	69 341	31,39	316	2 027	68 561	33,82	52	142	726	5,12	6	40	54	1,34	
413	2 139	74 406	34,78	311	1 906	72 232	37,90	81	143	1 029	7,21	21	91	1 146	12,59	
486	2 382	71 986	30,23	383	2 110	69 855	33,11	91	248	1 942	7,81	12	23	189	8,06	
577	3 222	95 513	29,65	405	2 494	90 711	36,37	156	506	4 504	8,91	16	222	299	1,35	
427	2 179	46 000	21,11	310	1 594	42 921	26,92	105	558	2 699	4,83	12	26	379	14,68	
470	2 573	66 369	25,79	353	2 046	62 479	30,54	101	425	2 214	5,21	16	102	1 675	16,40	
489	2 608	108 605	41,65	364	2 229	105 619	47,37	117	368	2 796	7,59	8	10	190	19,05	
540	2 756	67 713	24,57	374	1 968	62 869	31,95	147	721	4 551	6,31	19	68	293	4,33	
435	2 362	55 414	23,46	281	1 834	50 465	27,52	128	432	2 927	6,78	26	96	2 021	20,95	

3 Kaufwerte für Bauland nach

3.1 Vierteljahres

lfd. Nr.	Jahr Vierteljahr	Bauland insgesamt				Baureifes Land				Rohbauland			
		Kauffälle	verkaufte Fläche	Kaufsumme	Kaufwert	Kauffälle	verkaufte Fläche	Kaufsumme	Kaufwert	Kauffälle	verkaufte Fläche	Kaufsumme	Kaufwert
		Anzahl	1 000 m²	1 000 DM	DM/m²	Anzahl	1 000 m²	1 000 DM	DM/m²	Anzahl	1 000 m²	1 000 DM	DM/m²
Früheres Bundesgebiet													
1	1980 1. Vj.	23 106	27 707	1 618 660	58,42	17 953	17 568	1 323 143	75,31	3 460	6 443	217 227	33,72
2	2. Vj.	22 177	26 375	1 588 399	60,22	17 408	16 945	1 314 313	77,56	3 118	6 111	195 915	32,06
3	3. Vj.	21 385	26 257	1 622 233	61,78	16 733	15 738	1 313 241	83,44	2 908	5 868	183 681	31,30
4	4. Vj.	22 510	26 265	1 781 383	67,82	17 570	16 757	1 481 380	88,40	3 118	6 083	214 770	35,31
5	1985 1. Vj.	13 397	16 407	1 254 919	76,49	10 490	8 708	1 002 870	115,17	1 272	3 146	121 563	38,64
6	2. Vj.	14 644	16 987	1 339 342	78,85	11 533	9 316	1 045 879	112,27	1 319	2 582	114 153	44,21
7	3. Vj.	13 603	16 521	1 197 509	72,48	10 572	8 932	965 185	108,06	1 341	2 816	107 663	38,23
8	4. Vj.	15 052	17 615	1 431 374	81,26	11 599	9 760	1 177 499	120,65	1 504	2 753	110 630	40,19
13	1987 1. Vj.	11 999	13 570	1 165 689	85,90	9 501	7 629	977 566	128,14	1 104	1 782	77 682	43,60
14	2. Vj.	15 278	17 512	1 477 204	84,35	12 407	9 824	1 211 680	123,34	1 267	2 489	103 489	41,58
15	3. Vj.	14 128	16 858	1 441 980	85,54	11 346	9 143	1 153 570	126,17	1 129	2 149	90 619	42,16
16	4. Vj.	14 695	19 872	1 658 058	83,43	11 534	9 853	1 293 238	131,26	1 194	2 824	109 267	38,69
17	1988 1. Vj.	14 202	15 956	1 388 861	87,04	11 258	9 073	1 123 822	123,87	1 433	2 386	111 018	46,52
18	2. Vj.	14 101	15 812	1 433 211	90,64	11 624	9 206	1 179 969	128,17	1 077	1 597	74 452	46,63
19	3. Vj.	15 654	18 658	1 655 599	88,74	12 716	10 285	1 352 533	131,51	1 260	1 976	85 504	43,28
20	4. Vj.	16 791	20 779	1 922 125	92,50	13 457	11 159	1 507 234	135,07	1 340	2 549	132 457	51,96
21	1989 1. Vj.	14 476	17 654	1 645 120	93,19	11 971	10 331	1 316 382	127,42	1 123	1 893	91 513	48,34
22	2. Vj.	17 739	21 062	1 909 512	90,66	14 409	12 260	1 560 513	127,28	1 488	2 845	127 335	44,76
23	3. Vj.	16 655	20 426	1 976 160	96,74	13 890	12 531	1 620 394	129,31	1 182	2 521	127 611	50,61
24	4. Vj.	19 811	24 486	2 394 837	97,80	16 664	14 831	1 959 237	132,11	1 399	3 067	168 984	55,09
25	1990 1. Vj.	18 387	23 628	2 024 959	85,70	15 298	14 079	1 629 531	115,75	1 400	3 002	166 570	55,50
26	2. Vj.	17 357	22 654	1 990 153	87,85	14 252	12 451	1 582 188	127,08	1 453	3 192	175 362	54,93
27	3. Vj.	16 822	22 769	1 984 183	87,15	13 511	12 526	1 590 944	127,01	1 467	3 408	155 925	45,75
28	4. Vj.	18 442	25 413	2 439 908	96,01	14 809	13 507	1 843 176	136,46	1 537	3 686	180 679	49,02
29	1991 1. Vj.	13 799	18 641	1 627 078	87,29	11 134	10 433	1 313 471	125,90	1 242	2 760	147 554	53,47
30	2. Vj.	17 331	23 811	2 259 046	94,88	13 898	12 649	1 780 631	140,77	1 567	3 357	200 707	59,80
31	3. Vj.	18 538	25 580	2 404 964	94,02	15 258	14 774	1 928 832	130,56	1 504	3 578	199 082	55,63
32	4. Vj.	20 242	28 786	2 746 631	95,41	16 439	15 502	2 058 595	132,79	1 866	4 752	269 430	56,70
33	1992 1. Vj.	19 297	26 585	2 251 011	84,67	16 257	15 823	1 858 601	117,46	1 442	3 646	193 869	53,18
34	2. Vj.	19 906	26 764	2 497 185	93,30	16 693	15 844	2 020 720	127,54	1 624	4 110	185 115	45,04
35	3. Vj.	19 892	25 808	2 512 550	97,35	16 820	15 783	2 028 272	128,51	1 576	4 039	242 673	60,09
36	4. Vj.	22 600	30 049	2 727 386	90,76	19 050	17 970	2 241 865	124,75	1 838	4 749	237 634	50,04
37	1993 1. Vj.	18 133	25 427	2 326 082	91,48	15 319	15 455	1 941 557	125,63	1 394	4 550	214 964	47,25
38	2. Vj.	21 444	28 045	2 579 152	91,96	18 431	17 821	2 128 986	119,46	1 541	4 900	243 118	49,62
39	3. Vj.	21 903	29 507	2 696 313	91,38	18 683	17 657	2 173 685	123,10	1 710	5 192	249 603	48,07
40	4. Vj.	23 306	30 824	3 128 469	101,49	19 913	19 326	2 586 098	133,61	2 044	5 767	305 058	52,90
41	1994 1. Vj.	16 521	21 248	2 160 236	101,67	14 023	13 582	1 811 509	133,37	1 674	4 300	221 717	51,56
42	2. Vj.	22 632	28 295	2 709 987	95,78	19 153	18 020	2 264 214	125,65	2 060	5 802	254 374	43,84
43	3. Vj.	21 361	27 782	2 673 265	96,22	17 943	17 033	2 184 763	128,26	2 050	6 245	278 185	44,55
44	4. Vj.	21 484	32 376	3 022 405	93,35	17 449	17 030	2 340 600	137,44	2 335	9 344	383 890	41,08
45	1995 1. Vj.	14 664	20 357	2 063 211	101,35	12 297	12 138	1 637 163	134,88	1 312	4 257	238 913	56,12
46	2. Vj.	16 849	24 168	2 170 965	89,83	13 633	12 835	1 703 891	132,76	1 854	6 357	268 069	42,17
47	3. Vj.	17 990	24 846	2 324 145	93,54	14 889	13 833	1 861 157	134,55	1 639	5 982	239 784	40,08
48	4. Vj.	16 575	22 316	2 341 228	104,91	13 511	12 358	1 796 370	145,37	1 650	4 573	234 463	51,27
49	1996 1. Vj.	13 184	17 847	1 693 016	94,86	11 042	10 029	1 342 673	133,88	1 268	4 498	184 524	41,03
50	2. Vj.	17 581	22 031	2 203 701	100,03	14 805	12 817	1 771 984	138,26	1 422	4 543	218 804	48,17
51	3. Vj.	16 789	22 068	2 073 259	93,95	14 046	13 423	1 738 979	129,55	1 493	4 159	158 845	38,20
52	4. Vj.	21 823	29 783	3 357 127	112,72	18 284	17 016	2 686 361	157,88	1 877	6 287	285 776	45,45
53	1997 1. Vj.	10 799	12 952	1 337 397	103,26	9 328	8 232	1 125 605	136,74	842	2 573	108 267	42,07
54	2. Vj.	18 119	21 741	2 267 589	104,30	15 356	13 127	1 885 063	143,61	1 544	4 808	218 945	45,54
55	3. Vj.	17 633	22 126	2 296 705	103,80	14 700	12 583	1 862 447	148,01	1 585	4 710	226 334	48,06
56	4. Vj.	18 897	24 905	2 478 850	99,53	15 768	13 325	1 953 486	146,60	1 812	5 901	278 416	47,18
57	1998 1. Vj.	15 486	20 652	2 096 891	101,54	13 512	12 812	1 691 644	132,04	1 164	4 524	239 982	53,05
58	2. Vj.	18 819	23 813	2 501 273	105,04	16 324	14 198	2 037 392	143,50	1 474	4 808	226 137	47,03
59	3. Vj.	19 203	24 192	2 812 442	116,25	16 565	14 764	2 349 477	159,13	1 392	4 506	193 973	43,05
60	4. Vj.	18 362	28 171	3 030 082	107,56	15 338	13 830	2 273 789	164,41	1 827	8 589	416 354	48,47
61	1999 1. Vj.	15 561	19 184	2 103 257	109,64	13 597	12 047	1 765 168	146,53	1 163	3 789	174 734	46,11

Baulandarten im Zeitvergleich

ergebnisse

Sonstiges Bauland																lfd. Nr.
Insgesamt				Industrieland				Land für Verkehrszwecke				Freiflächen				
Kauffälle	verkaufte Fläche	Kaufsumme	Kaufwert	Kauffälle	verkaufte Fläche	Kaufsumme	Kaufwert	Kauffälle	verkaufte Fläche	Kaufsumme	Kaufwert	Kauffälle	verkaufte Fläche	Kaufsumme	Kaufwert	
Anzahl	1 000 m²	1 000 DM	DM/m²	Anzahl	1 000 m²	1 000 DM	DM/m²	Anzahl	1 000 m²	1 000 DM	DM/m²	Anzahl	1 000 m²	1 000 DM	DM/m²	
Früheres Bundesgebiet																
1 693	3 696	78 290	21,18	459	2 655	62 263	23,45	1 140	828	12 246	14,79	94	212	3 781	17,79	
1 651	3 319	78 170	23,56	455	2 413	64 163	26,59	1 090	728	10 622	14,60	106	177	3 385	19,08	
1 744	4 650	125 310	26,95	541	3 149	101 481	32,23	1 064	1 034	13 827	13,37	139	467	10 002	21,44	
1 822	3 424	85 233	24,89	513	2 512	67 151	26,73	1 185	647	12 478	19,28	124	265	5 604	21,13	
1 635	4 553	130 485	28,66	601	3 077	106 497	34,61	944	1 246	18 651	14,97	90	231	5 337	23,14	
1 792	5 088	179 310	35,24	694	3 052	153 221	50,20	988	1 713	19 522	11,40	110	323	6 567	20,31	
1 690	4 773	124 661	26,12	638	2 727	95 409	34,98	915	1 623	20 510	12,64	137	423	8 743	20,68	
1 949	5 102	143 245	28,07	798	3 326	122 534	36,85	1 033	1 578	15 689	9,94	118	199	5 022	25,24	
1 394	4 159	110 441	26,55	695	2 977	92 318	31,01	632	1 018	14 936	14,67	67	164	3 187	19,49	
1 604	5 200	162 036	31,16	854	3 799	149 000	39,22	659	1 159	9 582	8,27	91	242	3 454	14,27	
1 653	5 565	197 791	35,54	837	3 642	165 769	45,51	718	1 668	15 314	9,18	98	255	16 708	65,64	
1 967	7 196	255 553	35,51	983	5 300	223 750	42,22	779	1 272	20 800	16,35	205	624	11 003	17,64	
1 511	4 497	154 021	34,25	823	3 465	139 282	40,20	516	715	9 183	12,84	172	317	5 557	17,54	
1 400	5 009	178 790	35,69	810	4 113	164 602	40,02	449	638	7 746	12,15	141	259	6 441	24,86	
1 678	6 397	217 563	34,01	941	4 840	198 504	41,02	596	1 049	9 656	9,20	141	508	9 402	18,49	
1 994	7 071	282 434	39,94	1 260	5 876	265 339	45,15	582	796	9 197	11,56	152	399	7 899	19,79	
1 382	5 430	237 225	43,69	874	4 529	224 751	49,62	405	584	6 881	11,78	103	316	5 593	17,68	
1 842	5 957	221 664	37,21	1 068	4 835	196 530	40,65	647	835	9 366	11,22	127	287	15 768	54,93	
1 583	5 374	228 155	42,45	1 054	4 657	213 446	45,83	427	540	9 387	17,39	102	177	5 323	30,00	
1 748	6 588	266 615	40,47	1 193	5 729	251 474	43,90	451	620	9 058	14,61	104	239	6 083	25,42	
1 689	6 548	228 858	34,95	986	5 430	215 083	39,61	574	849	8 560	10,08	129	270	5 215	19,35	
1 652	7 011	232 603	33,18	978	4 839	214 800	44,39	536	1 875	12 311	6,57	138	298	5 492	18,44	
1 844	6 835	237 314	34,72	1 100	5 564	218 984	39,36	534	786	10 344	13,15	210	485	7 985	16,47	
2 096	8 220	416 053	50,61	1 373	6 919	369 752	56,33	544	922	17 363	18,83	179	379	8 937	23,55	
1 423	5 448	166 052	30,48	887	4 278	152 257	35,59	449	815	9 126	11,20	87	354	4 670	13,18	
1 866	7 805	277 709	35,58	1 086	5 543	237 449	42,83	565	1 725	14 852	8,61	215	537	25 408	47,36	
1 776	7 227	277 050	38,33	1 109	5 890	259 184	44,00	484	842	9 330	11,08	183	495	8 536	17,23	
1 937	8 532	418 606	49,06	1 226	6 876	396 737	57,70	563	862	13 385	15,52	148	793	8 484	10,70	
1 598	7 117	198 541	27,90	944	5 006	184 147	36,78	519	1 880	9 980	5,31	135	230	4 414	19,16	
1 589	6 810	291 349	42,78	1 048	5 423	267 367	49,30	410	1 097	10 315	9,40	131	289	13 668	47,22	
1 496	5 987	241 605	40,36	983	5 170	227 636	44,03	407	604	9 026	14,93	106	213	4 943	23,24	
1 712	7 330	247 887	33,82	1 052	6 237	228 519	36,84	535	790	11 586	14,67	125	304	7 783	25,64	
1 420	5 423	169 562	31,27	805	4 393	156 240	35,56	506	816	9 489	11,63	109	213	3 833	18,00	
1 472	5 325	207 048	38,88	926	4 644	189 404	40,78	432	499	8 621	17,28	114	182	9 023	49,70	
1 510	6 658	273 025	41,01	1 003	5 942	255 469	42,99	393	524	10 663	20,35	114	191	6 893	36,06	
1 349	5 731	237 314	41,41	897	4 946	222 176	44,92	376	554	11 770	21,25	76	231	3 369	14,56	
824	3 366	127 010	37,74	566	2 846	115 655	40,64	205	356	4 853	13,65	53	164	6 502	39,64	
1 419	4 472	191 399	42,80	839	3 522	171 733	48,76	496	800	13 002	16,24	84	150	6 664	44,48	
1 368	4 504	210 318	46,69	784	3 687	194 091	52,65	500	632	11 678	18,48	84	186	4 549	24,49	
1 700	6 002	297 914	49,64	1 020	5 109	276 332	54,08	603	782	15 595	19,94	77	110	5 987	54,23	
1 055	3 962	187 135	47,24	660	3 279	178 970	54,57	367	629	6 695	10,65	28	54	1 471	27,43	
1 362	4 976	199 005	40,00	778	3 812	184 100	48,29	505	937	11 619	12,41	79	227	3 286	14,50	
1 462	5 032	223 205	44,36	821	3 849	205 445	53,38	566	1 041	11 956	11,49	75	142	5 803	40,88	
1 414	5 385	310 395	57,64	889	4 751	278 784	58,68	452	541	26 418	48,87	73	93	5 193	55,61	
874	3 321	165 819	49,93	544	2 685	154 748	57,64	277	470	7 799	16,59	53	166	3 272	19,69	
1 354	4 672	212 913	45,58	746	3 590	201 231	56,05	539	947	9 272	9,79	69	135	2 410	17,89	
1 250	4 486	175 435	39,11	708	3 676	164 905	44,87	476	706	7 620	10,79	66	105	2 910	27,83	
1 662	6 480	384 989	59,41	1 038	5 339	362 267	67,85	517	953	14 697	15,42	107	188	8 025	42,73	
629	2 147	103 525	48,22	424	1 797	95 476	53,14	171	289	4 937	17,05	34	61	3 112	51,17	
1 219	3 806	163 581	42,98	674	2 896	153 717	53,08	472	795	7 059	8,88	73	115	2 805	24,35	
1 348	4 833	207 924	43,02	781	3 761	194 028	51,59	490	928	11 144	12,01	77	144	2 751	19,04	
1 317	5 679	246 948	43,48	877	4 819	232 237	48,19	365	721	10 144	14,07	75	139	4 567	32,86	
810	3 316	165 265	49,84	617	2 974	159 171	53,52	150	195	3 399	17,39	43	146	2 694	18,42	
1 021	4 807	237 744	49,45	783	4 352	227 696	52,32	188	358	6 869	19,20	50	98	3 180	32,56	
1 246	4 922	268 993	54,65	908	4 223	255 848	60,59	282	631	10 243	16,22	56	68	2 901	42,76	
1 197	5 752	339 940	59,10	907	5 297	317 367	59,92	222	243	10 185	41,89	68	212	12 389	58,42	
801	3 348	163 355	48,79	642	3 100	157 487	50,81	119	178	2 950	16,56	40	70	2 919	41,53	

3 Kaufwerte für Bauland nach

3.2 Jahres

Jahr	Bauland insgesamt				Baureifes Land				Rohbauland			
	Kauffälle	veräußerte Fläche	Kaufsumme	Kaufwert	Kauffälle	veräußerte Fläche	Kaufsumme	Kaufwert	Kauffälle	veräußerte Fläche	Kaufsumme	Kaufwert
	Anzahl	1 000 m²	1 000 DM	DM/m²	Anzahl	1 000 m²	1 000 DM	DM/m²	Anzahl	1 000 m²	1 000 DM	DM/m²
Deutschland												
1992	121 353	317 195	15 566 712	49,08	90 706	131 449	11 095 086	84,41	21 464	131 314	2 810 674	21,40
1993	131 524	286 430	17 137 688	59,83	100 003	133 630	12 823 440	95,96	22 828	112 621	2 928 956	26,01
1994	131 846	246 263	17 134 173	69,58	101 510	119 591	13 019 290	108,86	21 793	88 298	2 711 829	30,71
1995	112 430	208 749	14 670 105	70,28	85 970	97 963	11 116 576	113,48	17 633	71 389	2 049 979	28,72
1996	122 271	198 778	16 145 249	81,22	98 921	104 092	12 492 819	120,02	14 140	53 130	1 829 303	34,43
1997	108 202	154 946	13 476 037	86,97	89 376	84 958	10 750 929	126,54	11 362	38 700	1 425 989	36,85
Früheres Bundesgebiet												
1962	151 702	230 898	2 684 862	11,54	85 968	94 760	1 405 089	14,83	55 492	109 252	1 038 264	9,50
1963	130 244	196 501	2 634 174	13,41	72 511	78 726	1 331 960	16,92	48 278	94 652	1 083 153	11,44
1964	134 577	200 252	2 853 535	14,25	77 851	83 933	1 549 134	18,46	47 981	88 814	1 076 347	12,12
1965	138 845	210 387	3 585 085	17,04	87 623	96 636	2 115 113	21,89	42 322	87 217	1 194 652	13,70
1966	117 304	158 153	2 993 581	18,93	76 700	80 123	1 891 606	23,61	32 752	59 529	869 608	14,61
1967	94 175	121 446	2 511 081	20,68	65 517	67 200	1 727 835	25,71	21 415	40 235	597 883	14,86
1968	101 614	132 999	2 995 177	22,52	72 367	73 961	2 098 402	28,37	21 224	40 992	651 372	15,89
1969	114 066	167 537	3 916 444	23,38	81 900	87 907	2 625 187	29,86	23 502	53 060	948 573	17,88
1970	119 965	174 792	4 420 403	25,29	86 498	96 159	2 955 612	30,74	25 254	53 575	1 049 841	19,60
1971	135 073	193 409	5 226 733	27,02	98 105	108 476	3 640 747	33,56	29 550	62 238	1 217 265	19,56
1972	136 013	202 782	6 368 712	31,41	96 612	110 803	4 457 122	40,23	31 764	66 676	1 503 000	22,54
1973	106 238	144 171	4 720 784	32,74	77 301	82 228	3 352 114	40,77	22 577	43 742	1 038 787	23,75
1974	94 236	112 648	3 569 678	31,69	69 657	65 472	2 641 399	40,34	17 581	30 851	684 896	22,20
1975	96 744	107 905	3 786 088	35,09	75 333	68 439	3 016 498	44,08	14 412	23 081	501 068	21,71
1976	102 908	111 156	4 444 391	39,98	81 261	74 034	3 613 188	48,80	14 462	23 512	591 121	25,14
1977	108 263	120 877	5 294 076	43,80	86 747	81 415	4 394 399	53,98	14 269	23 910	624 726	26,13
1978	117 771	146 796	6 837 500	46,58	94 270	93 883	5 624 802	59,91	15 838	29 565	847 008	28,65
1979	108 021	137 402	7 402 378	53,87	84 504	85 528	5 915 579	69,17	16 004	32 596	1 033 133	31,69
1980	97 624	118 365	7 389 197	62,43	76 221	74 122	6 078 796	82,01	13 865	27 225	895 046	32,88
1981	79 245	91 807	6 670 292	72,66	61 641	57 548	5 528 718	96,07	10 919	21 215	775 515	36,55
1982	78 765	79 858	6 627 542	82,99	58 643	49 982	5 573 579	111,51	9 636	16 512	707 472	42,85
1983	73 172	76 402	6 763 322	88,52	55 860	47 303	5 672 064	119,91	8 251	14 248	656 349	46,07
1984	66 245	68 501	6 009 241	87,72	49 247	41 125	5 015 325	121,95	6 960	11 893	536 238	45,09
1985	62 382	75 815	5 966 176	78,69	48 957	41 146	4 776 775	116,09	5 747	12 641	504 826	39,94
1986	62 200	72 148	6 060 760	84,00	49 511	40 536	4 907 574	121,07	5 298	9 747	437 233	44,86
1987	62 628	76 392	6 523 889	85,40	50 313	41 631	5 248 784	126,08	5 097	9 998	427 427	42,75
1988	70 681	85 568	7 551 592	88,25	57 370	47 337	6 046 945	127,74	5 654	10 323	506 359	49,05
1989	81 895	103 344	9 520 924	92,13	68 192	61 014	7 714 508	126,44	5 793	12 184	619 856	50,88
1990	86 709	118 348	10 561 240	89,24	71 378	65 812	8 172 866	124,19	6 590	16 435	938 036	57,08
1991	85 308	122 119	11 077 505	90,71	69 917	68 564	8 598 423	125,41	7 181	18 213	990 102	54,36
1992	92 329	124 853	11 734 342	93,99	78 062	75 692	9 579 426	126,56	7 224	18 904	1 025 787	54,26
1993	97 480	132 386	12 778 875	96,53	82 696	80 606	10 476 666	129,97	8 021	24 752	1 240 662	50,12
1994	94 934	127 555	12 555 329	98,43	79 452	76 500	10 201 256	133,35	9 297	29 817	1 372 670	46,04
1995	77 298	108 960	10 783 698	98,97	63 502	61 107	8 515 045	139,35	7 476	24 576	1 176 629	47,88
1996	82 817	110 716	11 580 837	104,60	69 426	64 018	9 301 953	145,30	7 160	23 479	1 074 879	45,78
1997	75 100	95 117	10 261 582	107,88	63 471	54 808	8 325 759	151,91	6 522	21 333	1 039 464	48,73
Neue Länder und Berlin - Ost												
1992	29 024	192 342	3 832 370	19,92	12 644	55 758	1 515 660	27,18	14 240	112 410	1 784 887	15,88
1993	34 044	154 045	4 358 812	28,30	17 307	53 024	2 348 773	44,26	14 807	87 869	1 688 293	19,21
1994	36 912	118 709	4 578 844	38,57	22 058	43 091	2 818 034	65,40	12 496	58 481	1 339 159	22,90
1995	35 132	99 789	3 886 407	38,95	22 468	36 856	2 601 531	70,59	10 157	46 813	873 350	18,66
1996	39 454	88 062	4 564 412	51,83	29 495	40 074	3 190 866	79,62	6 980	29 650	754 424	25,44
1997	33 102	59 829	3 214 454	53,73	25 905	30 151	2 425 170	80,43	4 840	17 367	386 525	22,26

Baulandarten im Zeitvergleich

ergebnisse

Sonstiges Bauland																Jahr
insgesamt				Industrieland				Land für Verkehrszwecke				Freiflächen				
Kauffälle	veräußerte Fläche	Kaufsumme	Kaufwert	Kauffälle	veräußerte Fläche	Kaufsumme	Kaufwert	Kauffälle	veräußerte Fläche	Kaufsumme	Kaufwert	Kauffälle	veräußerte Fläche	Kaufsumme	Kaufwert	
Anzahl	1 000 m²	1 000 DM	DM/m²	Anzahl	1 000 m²	1 000 DM	DM/m²	Anzahl	1 000 m²	1 000 DM	DM/m²	Anzahl	1 000 m²	1 000 DM	DM/m²	
Deutschland																
9 183	54 431	1 660 952	30,51	6 138	46 170	1 554 686	33,67	2 412	5 833	60 478	10,37	633	2 429	45 789	18,85 1992
8 693	40 180	1 385 292	34,48	5 614	34 680	1 294 412	37,32	2 576	4 148	56 182	13,54	503	1 352	34 698	25,66 1993
8 543	38 374	1 403 054	36,56	5 508	32 764	1 303 522	39,79	2 614	4 549	63 411	13,94	421	1 062	36 120	34,03 1994
8 827	39 397	1 503 550	38,16	5 435	31 652	1 394 048	44,04	2 998	6 308	80 425	12,75	394	1 437	29 078	20,24 1995
9 210	41 556	1 823 127	43,87	5 939	34 128	1 663 289	48,74	2 810	6 253	96 227	15,39	461	1 175	63 611	54,15 1996
7 464	31 288	1 299 118	41,52	5 001	26 016	1 231 853	47,35	2 090	4 193	47 328	11,29	373	1 080	19 937	18,46 1997
Früheres Bundesgebiet																
10 242	26 887	221 509	8,24	2 811	15 559	142 788	9,18	5 676	6 806	52 831	7,76	1 755	4 522	25 890	5,73 1962
9 455	23 122	219 061	9,47	2 436	12 198	124 912	10,24	6 079	7 712	70 451	9,14	940	3 213	23 698	7,38 1963
8 745	27 505	228 054	8,29	2 356	15 255	131 216	8,60	5 695	7 716	61 117	7,92	694	4 534	35 721	7,88 1964
8 900	26 534	275 320	10,38	2 446	16 396	177 022	10,80	5 901	7 642	72 739	9,52	553	2 496	25 559	10,24 1965
7 852	18 501	232 368	12,56	1 866	10 645	150 153	14,11	5 503	5 509	62 118	11,28	483	2 347	20 097	8,56 1966
7 243	14 011	185 364	13,23	1 362	6 580	98 238	14,93	5 394	5 820	69 042	11,86	487	1 610	18 083	11,23 1967
8 023	18 047	245 402	13,60	1 810	9 481	146 622	15,47	5 664	6 700	78 924	11,78	549	1 866	19 856	10,64 1968
8 664	26 570	342 685	12,90	2 853	18 346	236 226	12,88	5 343	6 522	86 033	13,19	468	1 701	20 426	12,01 1969
8 213	25 059	414 950	16,56	2 824	17 240	295 512	17,14	4 896	6 199	97 815	15,78	493	1 620	21 623	13,35 1970
7 418	22 695	368 721	16,25	2 418	15 600	271 427	17,40	4 455	5 308	73 587	13,86	545	1 787	23 708	13,26 1971
7 637	25 303	408 590	16,15	2 367	14 978	269 958	18,02	4 661	8 348	106 117	12,71	609	1 977	32 515	16,45 1972
6 360	18 201	329 882	18,12	1 801	10 869	234 155	21,54	4 130	5 788	73 280	12,66	429	1 544	22 447	14,54 1973
6 998	16 325	243 383	14,91	1 349	7 758	143 978	18,56	4 737	6 172	76 085	12,33	912	2 394	23 320	9,74 1974
6 999	16 384	268 523	16,39	1 449	8 955	168 789	18,85	4 878	5 667	77 311	13,64	672	1 762	22 423	12,73 1975
7 185	13 610	240 082	17,64	1 535	7 037	142 173	20,20	5 050	5 116	72 617	14,19	600	1 457	25 293	17,36 1976
7 247	15 552	274 951	17,68	1 617	8 751	185 602	21,21	5 075	4 840	58 185	12,02	555	1 961	31 164	15,89 1977
7 663	23 348	365 690	15,66	1 977	17 279	277 443	16,06	5 053	4 546	57 362	12,62	633	1 522	30 885	20,29 1978
7 513	19 277	453 667	23,53	2 277	13 566	356 224	26,26	4 600	4 085	62 482	15,30	636	1 626	34 960	21,50 1979
7 538	17 019	415 355	24,41	2 190	12 282	331 886	27,02	4 869	3 503	52 890	15,10	479	1 233	30 579	24,79 1980
6 685	13 043	366 058	28,06	1 812	9 791	298 779	30,52	4 347	2 282	38 820	17,01	526	971	28 459	29,32 1981
10 486	13 363	346 491	25,93	1 929	8 073	260 159	32,23	8 058	4 350	66 355	15,25	499	940	19 977	21,24 1982
9 061	14 851	434 909	29,29	2 241	9 531	371 964	39,03	6 430	4 516	49 555	10,97	390	804	13 390	16,66 1983
10 038	15 483	457 677	29,56	2 424	9 092	354 404	38,98	7 198	5 498	73 992	13,46	416	893	29 281	32,78 1984
7 678	22 028	684 575	31,08	3 120	14 403	577 585	40,10	4 068	6 389	78 486	12,29	490	1 237	28 504	23,05 1985
7 391	21 866	715 953	32,74	3 502	15 919	628 599	39,49	3 475	4 944	61 069	12,35	414	1 003	26 286	26,20 1986
7 218	24 762	847 678	34,23	3 789	18 098	743 997	41,11	2 939	5 302	64 601	12,18	490	1 363	39 081	28,68 1987
7 657	27 907	998 289	35,77	4 632	22 898	923 853	40,35	2 377	3 435	41 664	12,13	648	1 574	32 772	20,82 1988
7 910	30 146	1 186 560	39,36	5 209	26 136	1 104 290	42,25	2 198	2 844	41 632	14,64	503	1 166	40 638	34,85 1989
8 741	36 101	1 450 338	40,17	5 535	29 840	1 357 740	45,50	2 491	4 734	58 900	12,44	715	1 527	33 698	22,07 1990
8 210	35 342	1 488 980	42,13	5 222	28 518	1 382 928	48,49	2 301	4 494	54 946	12,23	687	2 330	51 106	21,93 1991
7 043	30 257	1 129 129	37,32	4 473	24 631	1 045 583	42,45	2 034	4 521	46 925	10,38	536	1 105	36 621	33,15 1992
6 763	27 028	1 061 547	39,28	4 217	23 297	985 310	42,29	2 076	2 803	48 807	17,42	470	928	27 429	29,57 1993
6 185	21 238	981 404	46,21	3 736	17 556	897 944	51,15	2 099	2 954	54 403	18,42	350	727	29 057	39,96 1994
6 320	23 277	1 092 025	46,91	3 719	18 407	1 005 117	54,60	2 302	4 213	67 482	16,02	299	656	19 426	29,59 1995
6 231	23 219	1 204 006	51,85	3 757	18 979	1 117 096	58,86	2 108	3 537	63 467	17,95	366	703	23 442	33,33 1996
5 107	18 977	896 359	47,23	3 199	15 517	842 521	54,30	1 611	2 869	36 750	12,81	297	591	17 088	28,92 1997
Neue Länder und Berlin - Ost																
2 140	24 174	531 823	22,00	1 665	21 538	509 102	23,64	378	1 312	13 552	10,33	97	1 324	9 168	6,93 1992
1 930	13 152	323 746	24,62	1 397	11 383	309 102	27,16	500	1 345	7 375	5,48	33	424	7 269	17,13 1993
2 358	17 137	421 850	24,61	1 772	15 207	405 579	26,67	515	1 595	9 008	5,65	71	334	7 063	21,13 1994
2 507	16 120	411 525	25,53	1 718	13 245	388 931	29,36	696	2 095	12 943	6,18	95	780	9 652	12,37 1995
2 979	18 337	619 122	33,76	2 182	15 149	546 193	36,06	702	2 717	32 760	12,06	95	471	40 169	85,23 1996
2 357	12 311	402 759	32,71	1 802	10 498	389 332	37,09	479	1 324	10 578	7,99	76	489	2 849	5,82 1997

Fachserie 17: Preise

Reihe 1: Preisindizes für die Land- und Forstwirtschaft

Der etwa 8 Wochen nach dem Berichtsmonat erscheinende Monatsbericht enthält Angaben über Erzeugerpreise landwirtschaftlicher und forstwirtschaftlicher Produkte sowie über Einkaufspreise landwirtschaftlicher Betriebsmittel. Im Jahresbericht sind zu allen Veröffentlichungspositionen die Indexzahlen für einen mehrjährigen Zeitraum aufgeführt.

Zur Berechnung des Index der Erzeugerpreise landwirtschaftlicher Produkte werden ca. 1 600 Preisreihen für 240 Waren, beim Index der Erzeugerpreise forstwirtschaftlicher Produkte aus den Staatsforsten ca. 600 Preisreihen für 75 Waren und beim Index der Einkaufspreise landwirtschaftlicher Betriebsmittel ca. 6 100 Preisreihen für 196 Waren und Leistungen herangezogen.

Reihe 2: Preise und Preisindizes für gewerbliche Produkte (Erzeugerpreise)

In dem etwa 4 Wochen nach dem Berichtszeitraum vorliegenden Monatsbericht sind Angaben über Erzeugerpreise im Inlandsabsatz für rd. 800 Positionen nach dem „Systematischen Güterverzeichnis für Produktionsstatistiken“ – für ausgewählte Gütergruppen einschl. des Auslandsabsatzes – enthalten. Im Jahresbericht werden überwiegend Vergleichsdaten zurückliegender Jahre veröffentlicht. Zur Berechnung der Indizes werden ca. 13 000 Preisreihen für rd. 1 718 Waren verwendet.

Reihe 2.S.2: Index der Erzeugerpreise gewerblicher Produkte – Lange Reihen auf Basis 1991 –

Dieser Sonderband enthält neben ausführlichen methodischen Informationen auch Hinweise zum Berechnen langer Reihen und zum Rechnen mit Preisgleitklauseln Jahresindizes auf der Basis 1991 (= 100), die vielfach bis 1949 und für 1938 zurückgerechnet wurden. Die Darstellung der Monatsindizes reicht von 1976 bis 1990.

Reihe 3: Preisindex für den Wareneingang des Produzierenden Gewerbes

Erfasst werden Einkaufspreise der vom Produzierenden Gewerbe bezogenen Rohstoffe und Zwischenprodukte inländischer und ausländischer Herkunft. Der ca. 7 Wochen nach dem Berichtszeitraum verfügbare Monatsbericht enthält nach der Herkunft, dem Bearbeitungsgrad sowie dem vorwiegenden Verwendungsbereich gegliederte Indizes. Im Jahresbericht werden bei gleicher fachlicher Gliederung wie im Monatsbericht umfangreichere Zeitreihen für mehrere Jahre gebracht.

Reihe 4: Maßzahlen für Bauleistungspreise und Preisindizes für Bauwerke

Für die Monate Februar, Mai, August und November werden neben einem vierteljährlichen Eilbericht mit den wichtigsten Eckdaten ausführliche Vierteljahresberichte herausgegeben. Die Nachweisungen enthalten Preisindizes für den Neubau von Wohngebäuden, Nichtwohngebäuden und Sonstigen Bauwerken, für Einfamilien-Fertighäuser sowie für die Instandhaltung von Wohngebäuden. Den Indexberechnungen liegen rd. 35 000 Preisreihen für 220 Bauleistungen zugrunde.

Reihe 5: Kaufwerte für Bauland

Angaben zu Baulandveräußerungen wie Fälle, Flächen, Kaufsummen werden vierteljährlich nach Baugebieten, Baulandarten sowie Gemeindegrößenklassen für Bund und Länder veröffentlicht. Der Jahresbericht ist zusätzlich u. a. nach Veräußerern und Erwerbern aufgegliedert und enthält die Ergebnisse ausgewählter Städte.

Reihe 6: Index der Großhandelsverkaufspreise

Der etwa 4 Wochen nach dem Berichtszeitraum erscheinende Monatsbericht zeigt die Entwicklung der bei Großhandelsunternehmen und -märkten ermittelten Verkaufspreise im Inlandsabsatz in institutioneller Gliederung nach 89 Wirtschaftsklassen sowie in zwei warensystematischen Gliederungen nach rund 540 Warengruppen und Warenarten. Im Jahresbericht werden langfristige Übersichten veröffentlicht. In die Berechnung des Index werden ca. 6 740 Preisreihen für rund 1 080 Waren einbezogen.

Reihe 7: Preisindizes für die Lebenshaltung

Preisindizes für die Lebenshaltung aller privaten Haushalte werden für Deutschland insgesamt, das frühere Bundesgebiet und die neuen Länder und Berlin-Ost veröffentlicht. Für das frühere Bundesgebiet und die neuen Länder

werden zusätzlich jeweils Verbraucherpreisindizes für drei eng (aber in West und Ost unterschiedlich) abgegrenzte Haushaltstypen berechnet. Preisindizes für den Einzelhandel werden nur noch für Deutschland insgesamt bereitgestellt.

Während ein etwa 14 Tage nach dem Berichtszeitraum erscheinender monatlicher Eilbericht ausgewählte Eckdaten der Lebenshaltungsindizes und des Index der Einzelhandelspreise enthält, sind im Monatsbericht weitaus umfangreichere Nachweisungen veröffentlicht. Ausführliche Ergebnisse in tiefer fachlicher Gliederung ab Januar 1991 enthält der Jahresbericht.

Reihe 7.S.1: Preisindizes für die Lebenshaltung – Lange Reihen –

In diesem Sonderbeitrag werden lange Reihen (z.T. zurück bis 1948) des Preisindex für die Lebenshaltung veröffentlicht.

Reihe 8: Preisindizes für die Ein- und Ausfuhr

Im Monatsbericht, der etwa 6 Wochen nach dem Berichtszeitraum vorliegt, werden der Einfuhrpreisindex für etwa 590, der Ausfuhrpreisindex für etwa 515 Warengruppen und Waren sowie die Terms of Trade veröffentlicht. Der Jahresbericht bringt langfristige Übersichten. Für die Berechnung des Einfuhrpreisindex werden ca. 7 230 Preisrepräsentanten, für den Ausfuhrpreisindex 5 970 herangezogen.

Reihe 9: Preise und Preisindizes für Verkehr und Nachrichtenübermittlung

Der Jahresbericht enthält Angaben über Eisenbahnfahrpreise, Flugpreise und Frachtsätze des Luftverkehrs und der Spedition; ferner werden Indizes der Seefrachtraten und Preisindizes für Post-, Postbank- und Telekommunikationsdienstleistungen nachgewiesen.

Reihe 10: Internationaler Vergleich der Preise für die Lebenshaltung

Die Verbrauchergeldparitäten sowie Devisenkurse werden in einem etwa 4 Wochen nach dem Berichtszeitraum erscheinenden Monatsbericht und einem Jahresbericht veröffentlicht; letzterer enthält umfangreichere Nachweisungen sowie längerfristige Zeitreihen. Verbrauchergeldparitäten werden monatlich für ca. 60 Länder dargestellt.

Reihe 11: Preise und Preisindizes im Ausland

Der etwa 6 Wochen nach dem Berichtszeitraum erscheinende Monatsbericht enthält neben Angaben von Preisindizes für die Lebenshaltung (z. Z. für mehr als 80 Länder), für Erzeugnisse des Großhandels und der gewerblichen Produktion sowie für Baustoffe und Bauwerke auch absolute Preise für Welthandelswaren in Originalwährung. Im Jahresbericht werden außerdem umfassende Informationen über Verbraucherpreise (für rd. 80 Länder) nachgewiesen.

Klassifikationen

Klassifikation der Wirtschaftszweige mit Erläuterungen, Ausgabe 1993

Systematik der Wirtschaftszweige mit Erläuterungen, Ausgabe 1979

Systematisches Güterverzeichnis für Produktionsstatistiken, Ausgaben 1989 und 1995

Systematik der Einnahmen und Ausgaben der privaten Haushalte, Ausgabe 1998

Systematik der Bauwerke, Ausgabe 1978

Warenverzeichnis für die Binnenhandelsstatistik, Ausgabe 1978



Statistisches Bundesamt
Gustav-Stresemann-Ring 11
65189 Wiesbaden

Veröffentlichungen und Prospekte sind durch den Verlag METZLER-POESCHEL, Verlagsauslieferung SFG – Servicecenter Fachverlage GmbH, Postfach 43 43, 72774 Reutlingen, erhältlich.