

Statistisches Bundesamt

# Preise

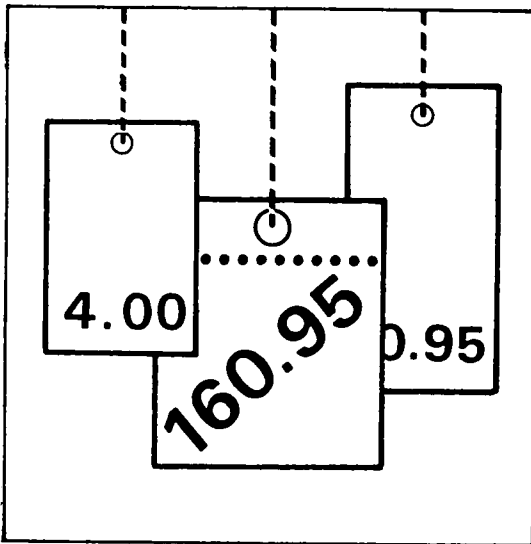

Fachserie **17**

## Reihe 5

Kaufwerte für Bauland

**3. Vierteljahr 1998**

Statistisches Bundesamt  
Bibliothek - Dokumentation - Archiv

**METZLER  
POESCHEL**

**Herausgeber:** Statistisches Bundesamt, Wiesbaden



Fachliche Informationen zu dieser Veröffentlichung können Sie direkt beim Statistischen Bundesamt, Zweigstelle Berlin, erfragen:  
Gruppe IX B, Telefon: 0 30 / 23 24 - 64 84 oder 64 86 oder Fax: 0 30 / 23 24 64 00

**Verlag:** Metzler-Poeschel, Stuttgart

**Verlagsauslieferung:** SFG - Servicecenter Fachverlage GmbH

Postfach 43 43

72774 Reutlingen

Telefon: 0 70 71 / 93 53 50

Telefax: 0 70 71 / 3 36 53

Internet: <http://www.s-f-g.com>

E-Mail: [staba@s-f-g.com](mailto:staba@s-f-g.com)

**Erscheinungsfolge:** vierteljährlich

**Erschienen im März 1999**

**Preis:** DM 10,30 / EUR 5,27

**Bestellnummer:** 2170500-98323

Recyclingpapier aus 100 % Altpapier.



Daten aus dieser Veröffentlichung sind auch in unserer Datenbank STATIS-BUND als Zeitreihen gespeichert und können gegen Entgelt via Internet ([www.statistik-bund.de/zeitreih/home.htm](http://www.statistik-bund.de/zeitreih/home.htm)), auf Diskette, Magnetbandkassette oder CD-ROM bezogen werden.

Angaben zur Statistik der Kaufwerte für Bauland sind in folgenden STATIS-BUND Segmenten enthalten:

Vierteljahresergebnisse:	Deutschland	1364
	Früheres Bundesgebiet	601
	Neue Länder und Berlin-Ost	1367
Jahresergebnisse:	Deutschland	1365, 1379
	Früheres Bundesgebiet	602, 1164
	Neue Länder und Berlin-Ost	1368, 1380

Nähere Informationen dazu erhalten Sie telefonisch unter:

06 11 / 75 - 27 16 oder - 22 56 oder per Fax unter 06 11 / 72 40 00.



Allgemeine Informationen über das Statistische Bundesamt und sein Datenangebot erhalten Sie:

- im Internet: <http://www.statistik-bund.de>

oder bei unseren Allgemeinen Auskunftsdiensten

65180 Wiesbaden

• Telefon: 06 11 / 75 24 05

• Telefax: 06 11 / 75 33 30

• E-Mail: [auskunftsdienst@statistik-bund.de](mailto:auskunftsdienst@statistik-bund.de)

Zweigstelle Berlin

Postfach 276

10124 Berlin

• Telefon: 030 / 23 24 68 66

• Telefax: 030 / 23 24 68 72

• E-Mail: [stba-berlin.infodienst@t-online.de](mailto:stba-berlin.infodienst@t-online.de)

© Statistisches Bundesamt, Wiesbaden 1999

Alle Rechte vorbehalten.

Für nichtgewerbliche Zwecke sind Nachdruck und Verbreitung mit Quellenangabe gestattet.  
Die Verbreitung über elektronische Systeme bedarf stets der vorherigen Genehmigung.

# Inhalt

Textteil		Seite
1	Allgemeine und methodische Erläuterungen .....	4
1.1	Rechtsgrundlage / Erhebungsgegenstand .....	4
1.2	Geschichtlicher Rückblick .....	4
1.3	Erhebungsweg .....	4
1.4	Methodische Hinweise .....	4
1.5	Veröffentlichungen .....	5
2	Ergebnisse für das 3. Vierteljahr 1998 .....	6
2.1	Text .....	6
2.2	Schaubilder .....	7

Tabellenteil		
1	Kaufwerte für Bauland für das 3. Vierteljahr 1998 nach Baulandarten, Ländern und Gemeindegrößenklassen .....	10
2	Kaufwerte für Bauland für das 3. Vierteljahr 1998 nach Baulandarten, Ländern und Baugebieten .....	19
3	Kaufwerte für Bauland nach Baulandarten im Zeitvergleich .....	26
3.1	Vierteljahresergebnisse .....	26
3.2	Jahresergebnisse .....	30

## Gebietsstand

Die Angaben für **Deutschland** beziehen sich auf die Bundesrepublik Deutschland nach dem Gebietsstand seit dem 3.10.1990.

Die Angaben für das **frühere Bundesgebiet** beziehen sich auf die Bundesrepublik Deutschland nach dem Gebietsstand bis zum 3.10.1990; sie schließen Berlin-West ein.

Die Angaben für die **neuen Länder und Berlin-Ost** beziehen sich auf die Länder Brandenburg, Mecklenburg-Vorpommern, Sachsen, Sachsen-Anhalt, Thüringen sowie auf Berlin-Ost.

## Zeichenerklärung

0	=	weniger als 500 m <sup>2</sup> bzw. 500 DM, jedoch mehr als nichts	A	=	Anzahl der Kauffälle
.	=	Zahlenwert unbekannt oder geheimzuhalten bzw. nicht vorhanden	B	=	Veräußerte Fläche in 1 000 m <sup>2</sup>
		Hinweis: Die geheimzuhaltenden Zahlen sind in den Summenangaben enthalten	C	=	Kaufsumme in 1 000 DM
			D	=	Durchschnittlicher Kaufwert in DM/m <sup>2</sup>
			E	=	Niedrigster Kaufwert in DM/m <sup>2</sup>
			F	=	Höchster Kaufwert in DM/m <sup>2</sup>

# 1 Allgemeine und methodische Erläuterungen

## 1.1 Rechtsgrundlage / Erhebungsgegenstand

Das Gesetz über die Preisstatistik<sup>1)</sup> sieht in § 2 Nr. 5 und § 7 die Erfassung von Preisen für Grundstücke, die nach Arten und Merkmalen zu bezeichnen sind, vor. Auf dieser Grundlage werden im Rahmen der amtlichen Statistik Kaufwerte für Bauland erfaßt<sup>2)</sup>.

Erhebungsgegenstand sind die Verkäufe von unbebauten Grundstücken mit einer Größe von 100 m<sup>2</sup> und mehr, soweit sie in den Baugebieten der Gemeinden des Bundesgebietes liegen und somit Baulandeigenschaft besitzen.

Auskunftspflichtig für diese Statistik sind die Finanzämter oder die Geschäftsstellen der Gutachterausschüsse für Grundstückswerte.

## 1.2 Geschichtlicher Rückblick

Voraussetzung für den Beginn dieser Statistik war die Aufhebung der seit 1936 geltenden Preisbindung für unbebaute Grundstücke durch das Bundesbaugesetz vom 23. Juni 1960 (BGBl. I S. 341).

Ab dem 3. Vierteljahr 1961 haben die Statistischen Ämter der Länder begonnen, Kauffälle von unbebautem Bauland innerhalb der Baugebiete der Gemeinden zu erfassen, statistisch auszuwerten und als Statistik der Kaufwerte für Bauland zu veröffentlichen.

Vorläufer dieser Statistik sind die in den Vierteljahresheften zur Statistik des Deutschen Reichs vom Statistischen Reichsamt veröffentlichten Ergebnisse über den Grundbesitzwechsel in etwa 50 Groß- und Mittelstädten für 1927 bis 1938.

Darüber hinaus existieren regional begrenzte Erfassungen von Baulandpreisen, wie z.B. veröffentlicht in "Hamburg in Zahlen", Sonderheft 1, Jahrgang 1963, mit Baulandpreisen in Hamburg 1903 bis 1937 und 1955 bis 1962.

Seit 1992 werden durch die Einbeziehung der neuen Bundesländer und von Berlin-Ost in diese Statistik gesamtdeutsche Ergebnisse (nach dem Gebietsstand seit dem 03.10.1990) ermittelt.

## 1.3 Erhebungsweg

Die Auskunftspflichtigen erhalten auf der Grundlage des Grunderwerbsteuergesetzes<sup>3)</sup> bzw. des Baugesetzbuches<sup>4)</sup> Kenntnis über die Grundstücksverkäufe durch die beurkundenden Stellen (in der Regel Notare). Diese Informationen bilden die formale Grundlage für die Statistik der Kaufwerte für Bauland.

Für jeden Kauffall eines unbebauten Grundstücks wird vom Auskunftspflichtigen ein Erhebungsvordruck mit bundeseinheitlichen Merkmalen ausgefüllt und an das jeweilige Statistische Landesamt übersandt. Die Datenübergabe erfolgt zunehmend auch auf maschinenlesbaren Datenträgern.

Aus diesen Daten ermitteln die Statistischen Landesämter durchschnittliche Kaufwerte für Bauland nach einheitlichen Merkmalen (z.B. Baulandarten, Gemeindegrößenklassen, Baugebiete). Diese Landesergebnisse werden vom Statistischen Bundesamt zum Bundesergebnis zusammengefaßt.

## 1.4 Methodische Hinweise

In der Statistik der Kaufwerte für Bauland wird nach folgenden Baulandarten unterschieden:

- **Baureifes Land** sind Flächen, die nach öffentlich-rechtlichen Vorschriften baulich nutzbar sind<sup>5)</sup>. Dazu gehören Grundstücke oder Grundstücksteile, die von der Gemeinde für die Bebauung vorgesehen sind, bei denen die baulrechtlichen Voraussetzungen für die Bebauung vorliegen und deren Erschließungsgrad die sofortige Bebauung gestattet. Es liegt im allgemeinen an endgültig oder vorläufig ausgebauten Straßen und ist in der Regel bereits in passende Bauparzellen eingeteilt. Es fallen hierunter in erster Linie Baulücken und der städtebautechnisch aufgeschlossene Grundbesitz, der mitunter nur eine geringe oder keine Bebauung zeigt. Auch ein Trenngrundstück ist baureifes Land, wenn es durch Hinzunahme eines Nachbargrundstücks bebaut werden kann.

1) Gesetz über die Preisstatistik in der im Bundesgesetzblatt Teil III, Gliederungsnummer 720-9, veröffentlichten bereinigten Fassung, zuletzt geändert durch Artikel 16 des Gesetzes vom 19. Dezember 1997 (BGBl. I S. 3158).

2) Auf gleicher gesetzlicher Grundlage erfolgt im Rahmen einer weiteren Statistik die Erfassung der Kaufwerte für landwirtschaftliche Grundstücke. Die Ergebnisse dieser Statistik werden in der Fachserie 3 Reihe 2.4 (Jahreshefte) veröffentlicht.

3) Grunderwerbsteuergesetz (GrEStG) in der Fassung der Bekanntmachung vom 26. Februar 1997 (BGBl. I S. 418, 1804).

4) Baugesetzbuch (BauGB) in der Fassung der Bekanntmachung vom 27. August 1997 (BGBl. I S. 2141, BGBl. I 1998 S. 137), zuletzt geändert durch Artikel 2 des Gesetzes vom 17. Dezember 1997 (BGBl. I S. 3108).

5) Verordnung über Grundsätze für die Ermittlung der Verkehrswerte von Grundstücken (Wertermittlungsverordnung-WertV) vom 6. Dezember 1988 (BGBl. I S. 2209), geändert durch Artikel 3 des Gesetzes vom 18. August 1997 (BGBl. I S. 2081).

- **Rohbauland** sind Flächen, die nach den §§ 30, 33 und 34 des Baugesetzbuches für eine bauliche Nutzung bestimmt sind, deren Erschließung aber noch nicht gesichert ist oder die nach Lage, Form oder Größe für eine bauliche Nutzung unzureichend gestaltet sind<sup>5)</sup>.

Das Rohbauland ist im allgemeinen eine Vorstufe für die übrigen Arten der unbebauten Grundstücke, insbesondere für das baureife Land. Es nimmt bei fortschreitender Entwicklung je nach seinem späteren Verwendungszweck die Eigenschaft einer dieser Arten an. Als Rohbauland sind in der Regel größere, unaufgeschlossene Grundstücksflächen anzusehen, die die Eigenschaft als land- und forstwirtschaftliches Vermögen verloren haben, selbst wenn sie noch land- und forstwirtschaftlich genutzt werden. Dabei ist es gleichgültig, ob das Gelände parzelliert ist oder nicht.

- **Sonstiges Bauland** kann seinem Charakter nach baureifes Land wie auch Rohbauland sein, unterscheidet sich aber von beiden durch seine feststehende bisherige Nutzung.

Zum sonstigen Bauland gehören Industrieland, Land für Verkehrszwecke und Freiflächen.

- Als **Industrieland** gelten unbebaute Grundstücke, die als Lager- und Arbeitsplätze bereits einem Gewerbe dienen oder zur Erweiterung eines Betriebes vorrätig gehalten werden, sowie Flächen, die nach der Verkehrsauffassung und den örtlichen Gegebenheiten Gelände für Industriezwecke sind oder dafür vorgesehen sind.

- **Land für Verkehrszwecke** ist Gelände, das Straßen, Parkplätzen, Flugplätzen, Eisenbahnen und ähnlichen Zwecken dient oder dafür vorgesehen ist. Straßenland, das gewerblich genutzt wird (z.B. zur Aufstellung von Zeitungskiosken und Verkaufsständen usw.), soll wie baureifes Land behandelt werden. (Reichsfinanzhof-Urteil vom 19. Januar 1939 - RStBl. 1939 S. 596).

- Als **Freiflächen** gelten unbebaute Grundstücke, die als Gartenanlagen, Spielplätze, Erholungsplätze und ähnliches dem öffentlichen Gebrauch dienen oder als solche von den Gemeinden ausgewiesen sind. Werden Flächen, die bisher zu einem land- und forstwirtschaftlichen Betrieb gehörten, als Freiflächen ausgewiesen, aber weiter land- und forstwirtschaftlich genutzt, so sind diese Flächen als land- und forstwirtschaftliches Vermögen anzusehen.

Die Ergebnisse der Statistik der Kaufwerte für Bauland sind hinsichtlich der Anzahl der Kauffälle, der veräußerten Flächen und der Kaufsummen summarische Zusammenfassungen und hinsichtlich der Kaufwerte flächengewogene Durchschnitte.

Kaufsummen und Durchschnittswerte schließen ggf. Beträge für die Grundstückerschließung, Aufwuchs u.dgl. ein, nicht aber die Grunderwerbnebenkosten (Vermessungskosten, Makler-, Notariats- und Gerichtsgebühren, Grunderwerbsteuer u.a.).

Für die aufgeführten Baulandarten werden folgende Merkmale veröffentlicht:

Anzahl der Kauffälle  
Veräußerte Fläche  
Kaufsumme  
Durchschnittlicher Kaufwert.

Die ausgewiesenen Durchschnittswerte sind für einen zeitlichen Vergleich nur bedingt verwendbar, weil die statistischen Massen, aus denen sie ermittelt werden, sich jeweils aus anders gearteten Einzelfällen zusammensetzen können. Die Statistik der Kaufwerte für Bauland hat daher mehr den Charakter einer Grundeigentumswechselstatistik, mit der durchschnittliche Kaufwerte ermittelt werden, als den einer echten Preisstatistik. Aus diesem Grund werden auch keine prozentualen Veränderungen (Baulandpreisindizes) veröffentlicht.

Da es sehr schwierig ist, die einzelnen Baugrundstücke nach Standort, Lage, Beschaffenheit und Nutzungsmöglichkeiten eindeutig abzugrenzen, empfiehlt es sich, für die Beurteilung von Einzelfällen, die von den Gutachterausschüssen (§§ 192 ff BauGB) ermittelten Bodenrichtwerte zum Vergleich heranzuziehen.

Der Sitz der Gutachterausschüsse ist durch Rechtsverordnung der Länder festgelegt und kann bei den kreisfreien Städten oder Landkreisen erfragt werden.

## 1.5 Veröffentlichungen

Die Veröffentlichung der Ergebnisse erfolgt vierteljährlich und jährlich in der Fachserie 17 Reihe 5 „Kaufwerte für Bauland“.

Es ist zu berücksichtigen, daß die Summe der vier Quartalsergebnisse nicht in jedem Fall zum Jahresergebnis führt, da mögliche Nachmeldungen infolge von Verzögerungen bei der finanztechnischen Bearbeitung der Kauffälle nur dem Jahresergebnis, nicht aber den jeweiligen Quartalsergebnissen, zugeordnet werden.

2 Ergebnisse für das 3. Vierteljahr 1998

Für das dritte Vierteljahr 1998 wurden in Deutschland 26 585 Baulandkäufe gemeldet. Dabei wechselten 36,0 km<sup>2</sup> Bauland den Besitzer. Im Durchschnitt der erfaßten Baulandarten betrug der Kaufwert je Quadratmeter 97,52 DM.

Zwischen dem früheren Bundesgebiet und den neuen Ländern und Berlin-Ost bestanden hinsichtlich der erzielten Kaufwerte und der Kaufgewohnheiten z. T. erhebliche Unterschiede. Während in den neuen Ländern und Berlin-Ost je Kauffall 1 598 m<sup>2</sup> Bauland veräußert wurden, waren es im früheren Bundesgebiet 1 260 m<sup>2</sup>.

Im früheren Bundesgebiet kostete der Quadratmeter Bauland im Durchschnitt 116,25 DM, in den neuen Ländern war er mit 59,10 DM rund halb so teuer.

Der durchschnittliche Kaufwert je Quadratmeter baureifes Land betrug im früheren Bundesgebiet 159,13 DM, in den neuen Ländern

und Berlin-Ost 81,07 DM. Einfluß auf diese unterschiedlichen Werte hatte u. a., daß in den neuen Ländern und Berlin-Ost 37% des baureifen Landes in ländlichen Gebieten (Gemeinden unter 2 000 Einwohner) verkauft wurde, während im früheren Bundesgebiet 56 % der verkauften Fläche in Gemeinden mit 5 000 bis unter 50 000 Einwohnern lag.

Auch bei Rohbauland bestanden ähnliche Kaufwertdifferenzen. Während der Quadratmeter im früheren Bundesgebiet durchschnittlich 43,05 DM kostete, waren es in den neuen Ländern und Berlin-Ost 25,39 DM. Auch bei dieser Baulandart überwiegt in den neuen Ländern der Verkauf in kleinen Gemeinden.

Bei der Gliederung der Kaufwerte nach Arten von Baugebieten gibt es sowohl für das frühere Bundesgebiet als auch für die neuen Länder und Berlin-Ost ähnliche Tendenzen bei Unterschieden im Preisniveau. Die höchsten durchschnittlichen Kaufwerte werden jeweils in Geschäftsgebieten und Wohngebieten erzielt, während sie in Industriegebieten und im Dorfgebiet deutlich darunter liegen.

Baulandveräußerungen und Kaufwerte im 3. Vierteljahr 1998 nach ausgewählten Baulandarten, Gemeindegrößenklassen und Baugebieten

Insgesamt ----- Gemeindegrößenklassen von ... bis unter ... Einwohner ----- Baugebiete	Baulandveräußerungen insgesamt			Durchschnittlicher Kaufwert für			
	Anzahl der Kauffälle	Veräußerte Fläche	Kaufsumme	Bauland insgesamt	Baureifes Land	Rohbauland	Sonstiges Bauland
		1000 m²	Mill. DM				
Deutschland	26 585	35 992	3 510	97,52	135,57	36,27	50,15
nach Gemeindegrößenklassen							
unter 2 000	6 085	8 965	447	49,87	68,50	23,91	39,02
2 000 - 5 000	4 571	5 974	475	79,51	117,90	29,29	29,95
5 000 - 10 000	3 975	4 804	447	92,99	125,88	39,93	32,73
10 000 - 20 000	4 647	5 867	586	99,92	136,25	43,40	44,29
20 000 - 50 000	4 504	6 164	677	109,81	145,20	47,03	55,99
50 000 - 100 000	1 386	2 048	263	128,32	144,67	84,23	90,31
100 000 - 200 000	763	1 071	261	243,96	342,42	85,14	137,06
200 000 - 500 000	503	793	127	160,25	218,54	46,40	73,73
500 000 und mehr	151	307	227	739,73	1 040,68	.	220,07
nach Baugebieten							
Geschäftsgebiet	121	359	147	410,59	556,15	12,95	121,18.
Geschäftsgebiet mit Wohngebiet gemischt	893	1 263	169	133,62	151,02	46,18	59,51
Wohngebiet	17 800	16 759	2 248	134,16	157,94	47,75	23,52
Industriegebiet	1 775	9 268	467	50,43	47,94	24,14	54,82
Dorfgebiet	5 996	8 343	478	57,30	81,88	26,81	16,35

## Baulandveräußerungen im 3. Vierteljahr 1998

Anteile an der ...

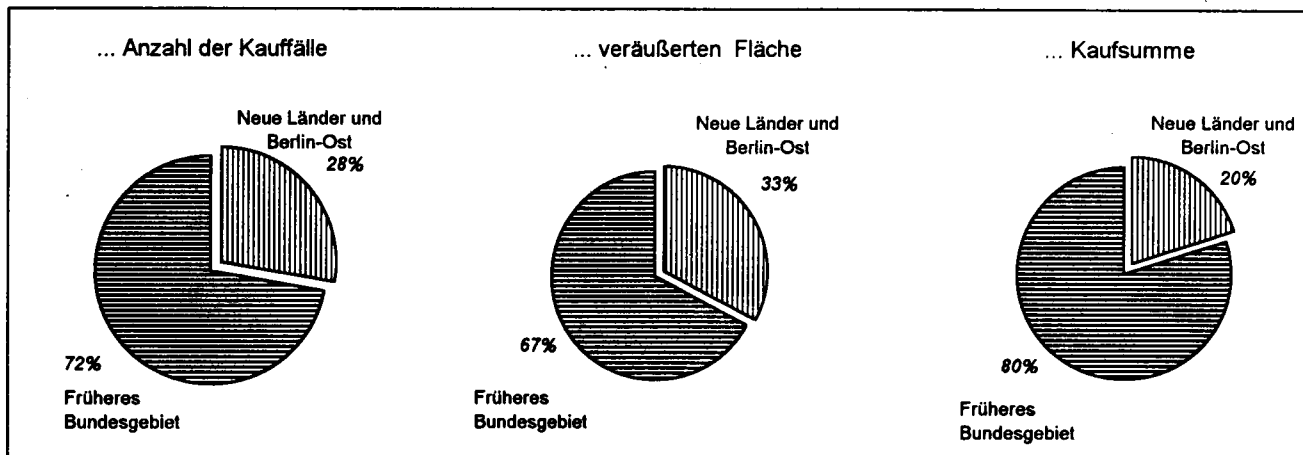

### Anzahl der Kauffälle nach Baulandarten

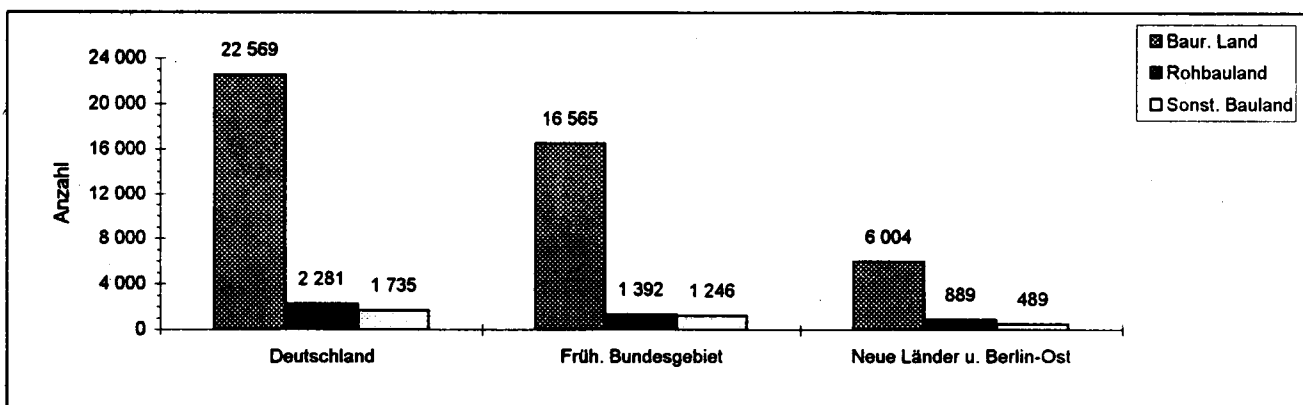

### Veräußerte Fläche nach Baulandarten

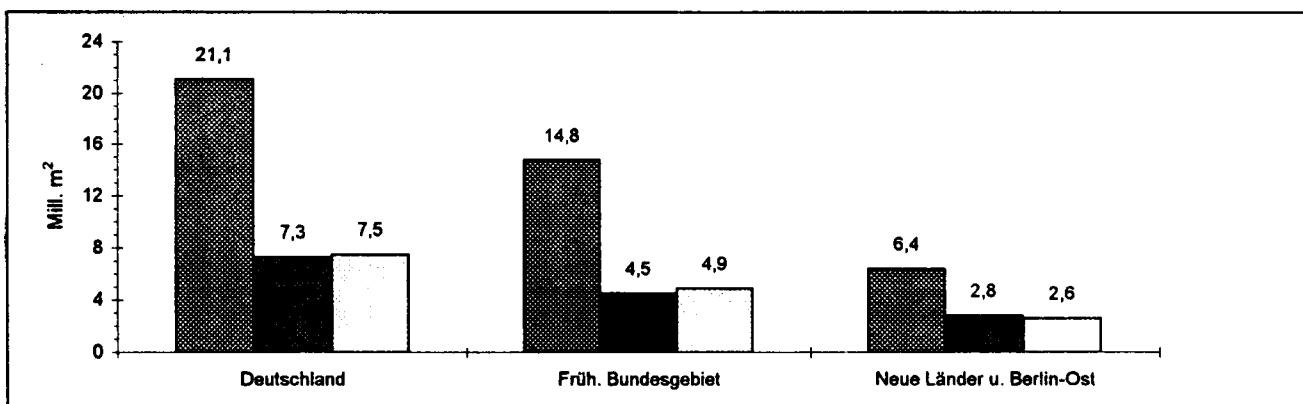

### Kaufsumme nach Baulandarten

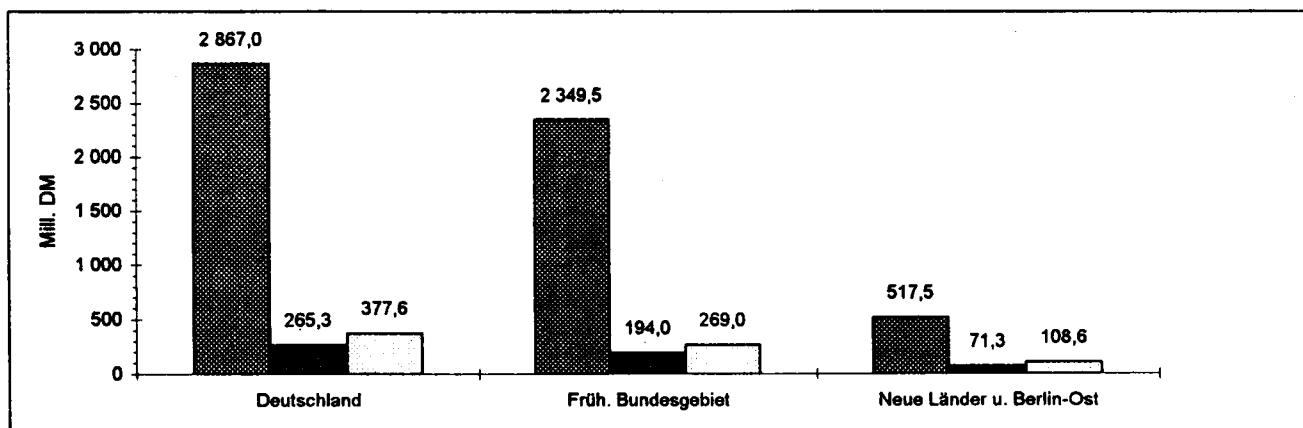

## Durchschnittliche Kaufwerte für Bauland insgesamt in den Bundesländern

Angaben für das 3. Vierteljahr 1998 in DM je m<sup>2</sup>

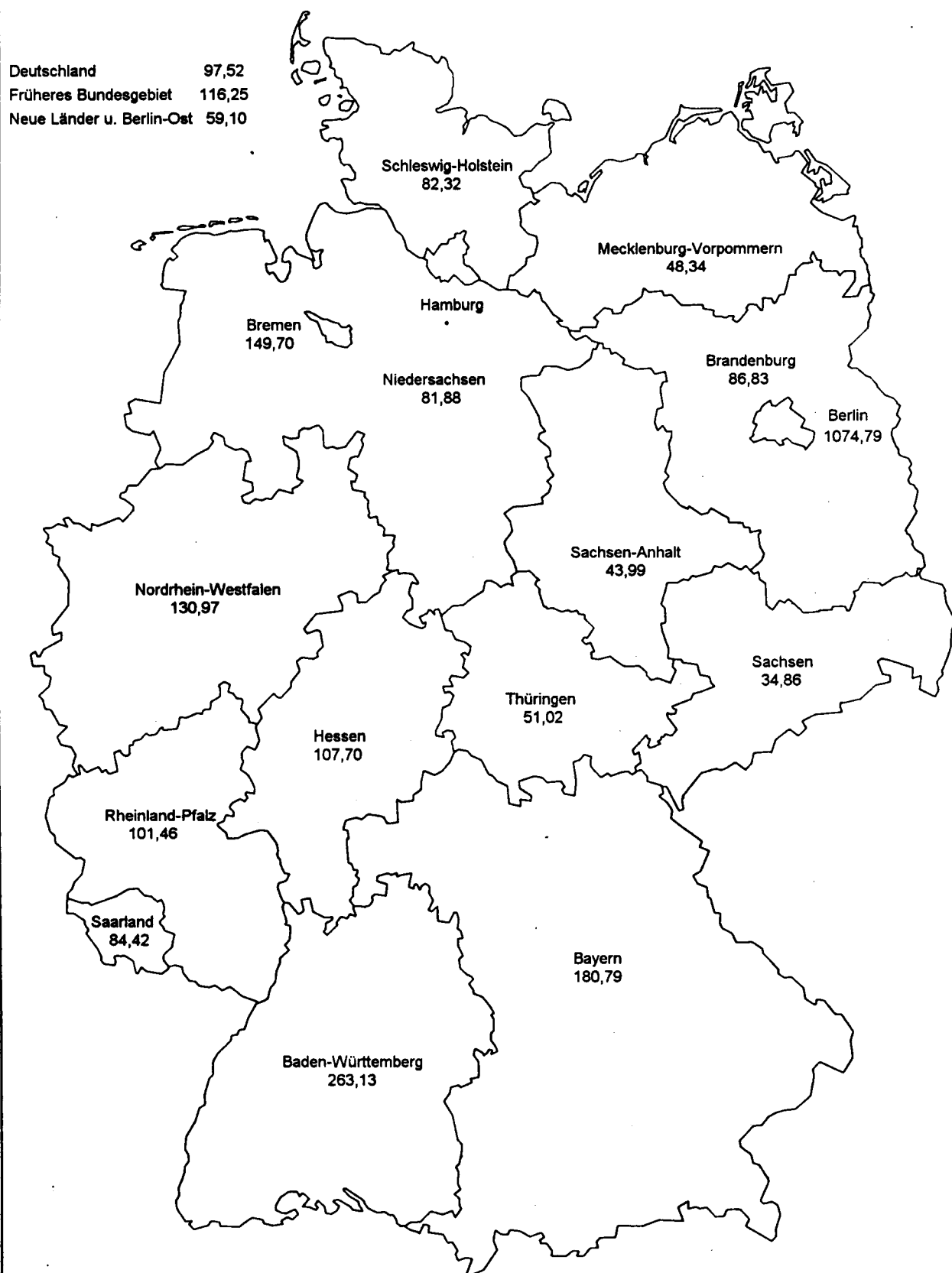



# Durchschnittliche Kaufwerte für Bauland nach Baulandarten

Vierteljahresergebnisse im Zeitvergleich

—●— Deutschland    - - - ● - - - Fröheres Bundesgebiet    —●— Neue Länder und Berlin-Ost

## Baulandarten insgesamt

DM/m²

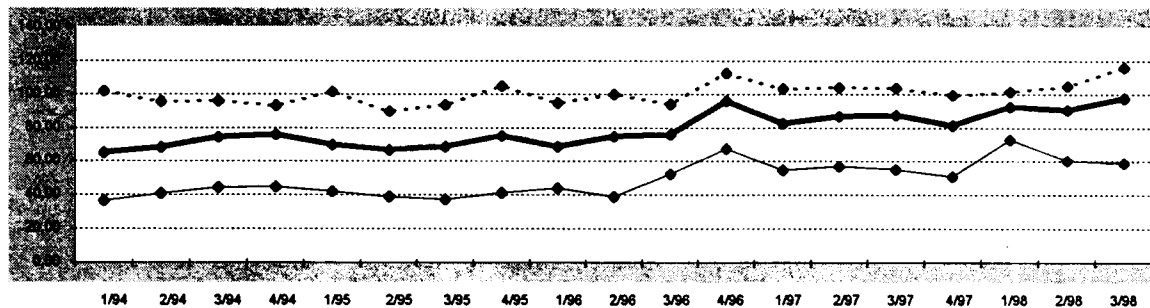

## Baureifes Land

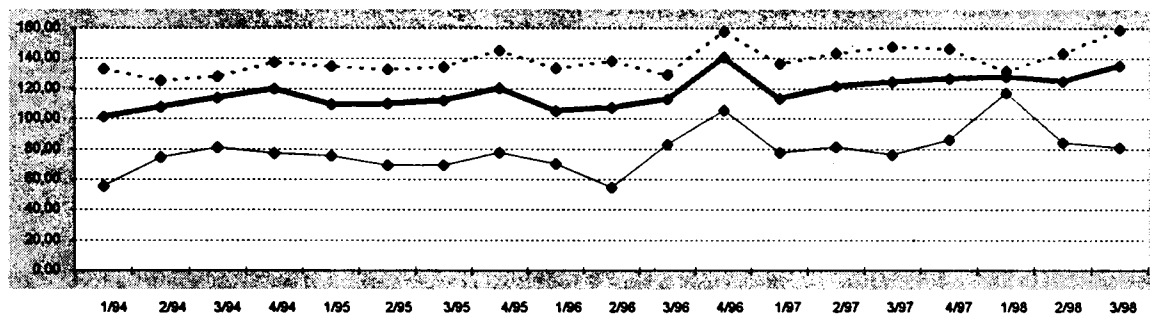

## Rohbauland

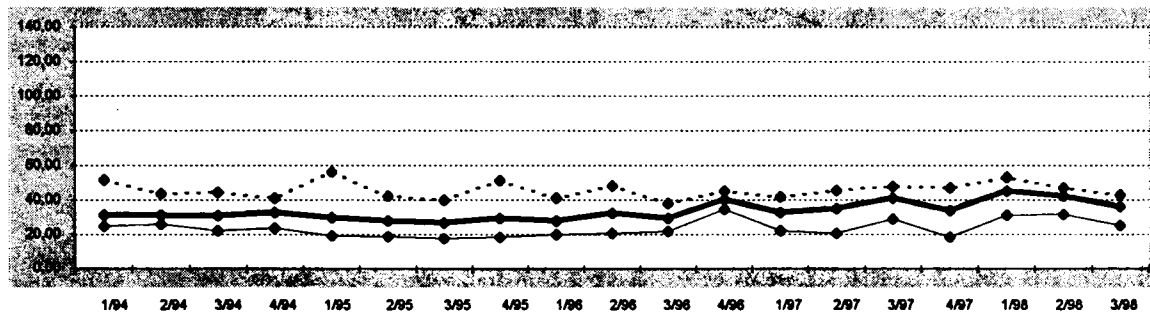

## Sonstiges Bauland

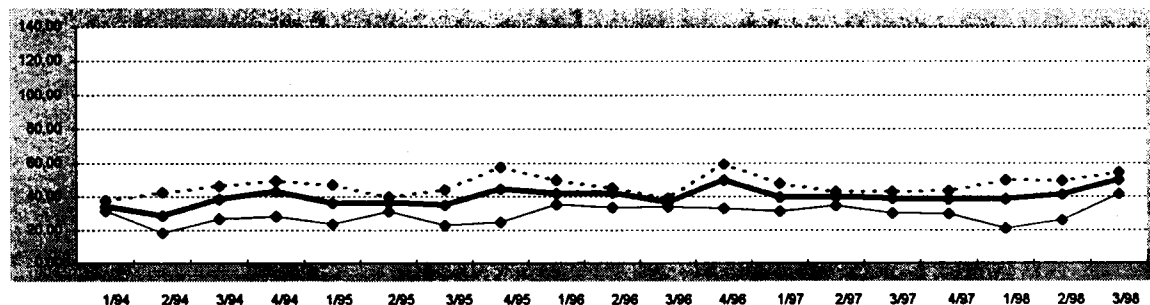

## 1 KAUFWERTE FUER BAULAND 3.VJ.1998 NACH BAULANDARTEN, LAENDERN UND GEMEINDEGROESSENKLASSEN

BAU- LAND- ARTEN INS- GESAMT	BAU- REIFES LAND	ROH- BAU- LAND	SONST. BAULAND ZUSAMMEN	INDU- STRIE- LAND	LAND FUER VER- KEHRS- ZWECKE	FREI- FLAE- CHEN	BAU- LAND- ARTEN INS- GESAMT	BAU- REIFES LAND	ROH- BAU- LAND	SONST. BAULAND ZUSAMMEN	INDU- STRIE- LAND	LAND FUER VER- KEHRS- ZWECKE	FREI- FLAE- CHEN
DEUTSCHLAND													
GEMEINDEN UNTER 2 000 EINWOHNERN							GEMEINDEN MIT 50 000 BIS UNTER 100 000 EINWOHNERN						
A 6085	4883	827	375	211	156	8 A	1386	1238	55	93	82	.	.
B 8965	4616	2566	1783	1307	472	4 B	2048	1450	161	438	400	.	.
C 447102	316183	61330	69589	66731	2800	58 C	262814	209752	13525	39537	38496	977	.
D 49,87	68,50	23,91	39,02	51,06	5,93	13,32 D	128,32	144,67	84,23	90,31	96,31	28,20	.
E 0,05	0,05	0,44	0,30	2,14	0,30	1,00 E	1,50	1,70	10,00	1,50	5,00	1,50	.
F 748,30	748,30	221,50	350,00	350,00	90,00	130,00 F	1200,00	1200,00	491,13	275,00	275,00	250,00	.
GEMEINDEN MIT 2 000 BIS UNTER 5 000 EINWOHNERN							GEMEINDEN MIT 100 000 BIS UNTER 200 000 EINWOHNERN						
A 4571	3773	451	347	252	76	19 A	763	663	55	45	39	6	.
B 5974	3376	1328	1270	998	253	19 B	1071	620	248	203	202	1	.
C 474994	398060	38888	38047	33890	3263	894 C	261359	212409	21095	27856	27780	75	.
D 79,51	117,90	29,29	29,95	33,95	12,89	46,51 D	243,96	342,42	85,14	137,06	137,23	94,23	.
E 0,14	2,00	0,30	0,14	3,00	0,14	6,00 E	2,50	2,50	25,00	8,26	8,26	38,00	.
F 1242,94	1242,94	400,00	314,89	314,89	100,15	180,00 F	1796,49	1796,49	681,08	705,79	705,79	160,00	.
GEMEINDEN MIT 5 000 BIS UNTER 10 000 EINWOHNERN							GEMEINDEN MIT 200 000 BIS UNTER 500 000 EINWOHNERN						
A 3975	3396	344	235	178	47	10 A	503	454	25	24	.	.	.
B 4804	3035	943	826	747	61	18 B	793	513	206	74	59	.	.
C 446678	381998	37648	27033	25521	1201	310 C	127058	112033	9571	5454	5150	233	.
D 92,99	125,88	39,93	32,73	34,16	19,65	17,58 D	160,25	218,54	46,40	73,73	87,53	16,59	.
E 0,35	2,38	0,35	1,50	4,00	1,50	2,49 E	4,17	7,60	4,17	6,00	35,00	6,00	.
F 1026,39	1026,39	662,34	325,00	325,00	169,68	149,25 F	2959,83	2959,83	248,26	202,50	202,50	80,00	.
GEMEINDEN MIT 10 000 BIS UNTER 20 000 EINWOHNERN							GEMEINDEN MIT 500 000 EINWOHNERN UND MEHR						
A 4647	4031	312	304	228	64	12 A	151	144	.	7	.	.	.
B 5867	3561	1220	1086	967	108	11 B	307	194	.	112	.	.	.
C 586212	485171	52940	48101	44789	1939	1373 C	226795	202051	.	24744	24624	.	.
D 99,92	136,25	43,40	44,29	46,32	18,01	120,51 D	739,73	1040,68	.	220,07	220,18	.	.
E 0,50	1,00	0,70	0,50	4,20	0,50	7,00 E	62,00	105,26	.	62,00	62,00	.	.
F 2838,51	2838,51	650,00	727,61	604,22	727,61	482,67 F	9502,26	9502,26	.	780,39	780,39	.	.
GEMEINDEN MIT 20 000 BIS UNTER 50 000 EINWOHNERN							INSGESAMT						
A 4504	3987	212	305	259	36	10 A	26585	22569	2281	1735	1272	399	64
B 6164	3783	644	1737	1660	56	21 B	35992	21148	7315	7530	6452	1000	78
C 676848	549319	30291	97238	94487	2432	319 C	3509861	2866975	265287	377598	361467	13039	3092
D 109,81	145,20	47,03	55,99	56,91	43,47	15,46 D	97,52	135,57	36,27	50,15	56,02	13,04	39,72
E 1,94	1,94	3,24	3,00	3,90	3,50	5,00 E	0,05	0,05	0,30	0,14	2,14	0,14	1,00
F 1478,57	1478,57	789,47	541,98	541,98	194,00	80,11 F	9502,26	9502,26	789,47	780,39	780,39	727,61	482,67
BADEN-WUERTTEMBERG													
GEMEINDEN UNTER 2 000 EINWOHNERN							GEMEINDEN MIT 50 000 BIS UNTER 100 000 EINWOHNERN						
A 149	123	21	5	.	.	A	75	61	.	.	9	.	.
B 144	106	28	11	.	.	B	75	45	.	.	25	.	.
C 14581	13270	919	391	.	.	C	25736	20669	.	4206	4195	.	.
D 101,28	125,62	33,36	36,28	.	.	D	343,87	456,46	.	164,62	165,68	.	.
E 12,13	30,00	12,13	12,83	.	.	E	48,00	125,00	.	48,00	60,00	.	.
F 477,92	477,92	91,95	52,00	.	.	F	1200,00	1200,00	.	231,21	231,21	.	.
GEMEINDEN MIT 2 000 BIS UNTER 5 000 EINWOHNERN							GEMEINDEN MIT 100 000 BIS UNTER 200 000 EINWOHNERN						
A 632	552	43	37	22	.	A	61	57	.	.	.	.	.
B 476	362	56	58	44	.	B	65	55	.	.	.	.	.
C 76686	68451	3169	5066	4213	.	824 C	32576	30499	.	.	.	.	.
D 161,20	188,99	56,99	87,46	96,68	.	60,78 D	503,63	553,18	.	.	.	.	.
E 11,15	24,00	11,15	20,00	29,52	.	20,00 E	42,76	156,33	.	.	.	.	.
F 996,38	996,38	230,42	267,36	267,36	.	180,00 F	1259,84	1259,84	.	.	.	.	.
GEMEINDEN MIT 5 000 BIS UNTER 10 000 EINWOHNERN							GEMEINDEN MIT 200 000 BIS UNTER 500 000 EINWOHNERN						
A 548	477	49	22	18	.	A	10	10	.	.	.	.	.
B 442	334	59	49	47	.	B	6	6	.	.	.	.	.
C 94355	84733	4193	5428	5348	.	C	5374	5374	.	.	.	.	.
D 213,34	253,75	71,09	109,95	113,15	.	D	907,95	907,95	.	.	.	.	.
E 10,00	21,00	10,00	20,00	30,00	.	E	.	.	.	.	.	.	.
F 950,00	950,00	250,00	325,00	325,00	.	F	.	.	.	.	.	.	.
GEMEINDEN MIT 10 000 BIS UNTER 20 000 EINWOHNERN							GEMEINDEN MIT 500 000 EINWOHNERN UND MEHR						
A 521	437	60	24	17	.	A	29	29	.	.	.	.	.
B 473	313	121	39	35	.	B	38	38	.	.	.	.	.
C 92923	85230	3555	4137	2936	.	1155 C	126845	126845	.	.	.	.	.
D 196,29	272,10	29,43	105,14	84,80	.	342,62 D	3309,55	3309,55	.	.	.	.	.
E 12,00	27,87	15,35	12,00	29,83	.	30,00 E	.	.	.	.	.	.	.
F 1359,65	1359,65	398,62	482,67	250,00	.	482,67 F	.	.	.	.	.	.	.
GEMEINDEN MIT 20 000 BIS UNTER 50 000 EINWOHNERN							INSGESAMT						
A 385	342	23	20	17	.	A	2410	2088	202	120	88	9	23
B 335	227	36	73	70	.	B	2054	1487	307	261	236	4	21
C 71515	62684	2923	5908	5731	.	C	540589	497757	15964	26868	24525	155	2188
D 213,27	276,02	82,21	81,29	81,63	.	D	263,13	334,80	52,00	103,05	104,10	37,31	104,27
E 23,00	59,00	23,00	25,00	25,00	.	E	10,00	21,00	10,00	12,00	24,96	12,00	20,00
F 1398,85	1398,85	185,00	287,08	287,08	.	F	9502,26	9502,26	491,13	482,67	340,00	85,47	482,67

## 1 KAUFWERTE FUER BAULAND 3.VJ.1998 NACH BAULANDARTEN, LAENDERN UND GEMEINDEGROESSENKLASSEN

BAU- LAND- ARTEN INS- GESAMT	BAU- REIFES LAND	ROH- BAU- LAND	SONST. BAULAND ZUSAMMEN	INDU- STRIE- LAND	LAND FUER VER- KEHRS- ZWECKE	FREI- FLAE- CHEN	BAU- LAND- ARTEN INS- GESAMT	BAU- REIFES LAND	ROH- BAU- LAND	SONST. BAULAND ZUSAMMEN	INDU- STRIE- LAND	LAND FUER VER- KEHRS- ZWECKE	FREI- FLAE- CHEN
BAYERN													
GEMEINDEN UNTER 2 000 EINWOHNERN							GEMEINDEN MIT 50 000 BIS UNTER 100 000 EINWOHNERN						
A 355	289	50	16	.	.	.	A 51	41	.	.	.	.	.
B 341	238	56	48	.	.	.	B 91	43	21	.	.	.	.
C 35761	28914	4154	2694	2692	.	.	C 23606	18673	2668	.	.	.	.
D 104,84	121,72	74,74	56,13	56,23	.	.	D 259,48	438,95	124,48	.	.	.	.
E 12,00	12,00	18,00	15,00	15,00	.	.	E 60,00	72,28	60,00	.	.	.	.
F 748,30	748,30	221,50	110,00	110,00	.	.	F 850,52	850,52	490,00	.	.	.	.
GEMEINDEN MIT 2 000 BIS UNTER 5 000 EINWOHNERN							GEMEINDEN MIT 100 000 BIS UNTER 200 000 EINWOHNERN						
A 696	587	80	29	19	10	.	A 66	64	.	.	.	.	.
B 717	470	180	66	63	3	.	B 57	43	.	.	.	.	.
C 103406	88962	10456	3989	3798	191	.	C 25427	21948	.	.	.	.	.
D 144,32	189,32	57,97	60,22	60,05	63,70	.	D 448,63	510,81	.	.	.	.	.
E 9,95	15,59	9,95	20,00	20,00	20,00	.	E 220,00	220,00	.	.	.	.	.
F 996,88	996,88	400,00	218,87	218,87	100,15	.	F 865,17	865,17	.	.	.	.	.
GEMEINDEN MIT 5 000 BIS UNTER 10 000 EINWOHNERN							GEMEINDEN MIT 200 000 BIS UNTER 500 000 EINWOHNERN						
A 404	328	57	19	13	6	.	A 5	5	.	.	.	.	.
B 416	270	80	66	60	6	.	B 3	3	.	.	.	.	.
C 71616	61267	6212	4136	3881	255	.	C 3537	3537	.	.	.	.	.
D 171,95	226,60	77,87	62,36	64,20	43,39	.	D 1098,52	1098,52	.	.	.	.	.
E 15,00	23,00	20,00	15,00	15,00	15,00	.	E .	.	.	.	.	.	.
F 995,00	995,00	662,34	100,00	100,00	50,32	.	F .	.	.	.	.	.	.
GEMEINDEN MIT 10 000 BIS UNTER 20 000 EINWOHNERN							GEMEINDEN MIT 500 000 EINWOHNERN UND MEHR						
A 302	260	22	20	.	.	.	A .	.	.	.	.	.	.
B 303	225	28	51	.	.	.	B .	.	.	.	.	.	.
C 76511	65247	4372	6891	6865	.	.	C .	.	.	.	.	.	.
D 252,14	289,84	157,52	136,27	137,23	.	.	D .	.	.	.	.	.	.
E 18,75	31,15	27,65	18,75	25,00	.	.	E .	.	.	.	.	.	.
F 1267,61	1267,61	650,00	604,22	604,22	.	.	F .	.	.	.	.	.	.
GEMEINDEN MIT 20 000 BIS UNTER 50 000 EINWOHNERN							INSGESAMT						
A 118	98	6	14	7	7	.	A 1997	1672	223	102	75	27	.
B 135	68	4	63	41	22	.	B 2063	1360	369	335	303	32	.
C 33183	28522	1000	3660	2353	1307	.	C 373047	317071	28862	27114	25332	1782	.
D 245,81	418,48	262,26	58,08	57,58	59,00	.	D 180,79	233,17	78,27	80,97	83,56	56,20	.
E 22,40	60,00	180,00	22,40	22,40	31,49	.	E 9,95	12,00	9,95	15,00	15,00	15,00	.
F 1478,57	1478,57	329,60	180,00	180,00	139,11	.	F 2959,83	2959,83	662,34	604,22	604,22	139,11	.
BRANDENBURG													
GEMEINDEN UNTER 2 000 EINWOHNERN							GEMEINDEN MIT 50 000 BIS UNTER 100 000 EINWOHNERN						
A 872	797	41	34	26	8	.	A 90	84	.	.	.	.	.
B 1489	930	392	167	161	7	.	B 122	78	.	.	.	.	.
C 77630	51371	12010	14250	14074	175	.	C 12491	7037	5419	5419	.	.	.
D 52,14	55,25	30,65	85,28	87,69	26,60	.	D 102,30	90,42	125,69	125,69	.	.	.
E 0,70	0,70	1,33	1,50	2,83	1,50	.	E 1,70	1,70	25,00	25,00	.	.	.
F 413,08	413,08	175,56	350,00	350,00	69,64	.	F 350,00	350,00	149,98	149,98	.	.	.
GEMEINDEN MIT 2 000 BIS UNTER 5 000 EINWOHNERN							GEMEINDEN MIT 100 000 BIS UNTER 200 000 EINWOHNERN						
A 356	336	9	11	11	.	.	A 72	61	.	.	.	.	.
B 531	471	31	28	28	.	.	B 99	47	.	.	.	.	.
C 67714	65065	1289	1361	1361	.	.	C 15278	9746	1904	.	.	.	.
D 127,61	138,04	41,67	47,99	47,99	.	.	D 154,46	205,86	64,53	.	.	.	.
E 2,34	2,34	15,59	10,00	10,00	.	.	E 37,04	60,00	50,00	.	.	.	.
F 483,74	483,74	250,00	166,67	166,67	.	.	F 663,66	663,66	242,59	.	.	.	.
GEMEINDEN MIT 5 000 BIS UNTER 10 000 EINWOHNERN							GEMEINDEN MIT 200 000 BIS UNTER 500 000 EINWOHNERN						
A 338	317	8	13	13	.	.	A .	.	.	.	.	.	.
B 411	314	68	29	29	.	.	B .	.	.	.	.	.	.
C 46438	40872	3824	1742	1742	.	.	C .	.	.	.	.	.	.
D 112,86	130,07	56,39	59,23	59,23	.	.	D .	.	.	.	.	.	.
E 2,38	2,38	9,00	10,00	10,00	.	.	E .	.	.	.	.	.	.
F 1026,39	1026,39	120,00	140,00	140,00	.	.	F .	.	.	.	.	.	.
GEMEINDEN MIT 10 000 BIS UNTER 20 000 EINWOHNERN							GEMEINDEN MIT 500 000 EINWOHNERN UND MEHR						
A 260	241	7	12	7	5	.	A .	.	.	.	.	.	.
B 328	271	42	15	14	2	.	B .	.	.	.	.	.	.
C 40023	36685	1363	1975	1889	86	.	C .	.	.	.	.	.	.
D 121,90	135,52	32,29	128,06	137,05	52,46	.	D .	.	.	.	.	.	.
E 4,00	4,00	10,00	12,00	12,55	12,00	.	E .	.	.	.	.	.	.
F 921,14	921,14	120,00	190,27	190,27	60,00	.	F .	.	.	.	.	.	.
GEMEINDEN MIT 20 000 BIS UNTER 50 000 EINWOHNERN							INSGESAMT						
A 368	317	29	22	18	4	.	A 2356	2153	102	101	84	17	.
B 666	345	107	214	213	1	.	B 3646	2456	670	520	511	9	.
C 56996	41910	2565	12521	12471	.	.	C 316572	252687	22989	40897	40585	311	.
D 85,61	121,48	24,06	58,47	58,48	.	.	D 86,83	102,87	34,31	78,70	79,50	34,10	.
E 3,24	6,00	3,24	4,24	8,00	.	.	E 0,70	0,70	1,33	1,50	2,83	1,50	.
F 485,00	485,00	340,91	300,00	300,00	.	.	F 1026,39	1026,39	340,91	350,00	350,00	120,00	.

## 1 KAUFWERTE FUER BAULAND 3.VJ.1998 NACH BAULANDARTEN, LAENDERN UND GEMEINDEGROESSENKLASSEN

BAU- LAND- ARTEN INS- GESAMT	BAU- REIFES LAND	ROH- BAU- LAND	SONST. BAULAND ZUSAMMEN	INDU- STRIE- LAND	LAND FUER VER- KEHRS- ZWECKE	FREI- FLAE- CHEN	BAU- LAND- ARTEN INS- GESAMT	BAU- REIFES LAND	ROH- BAU- LAND	SONST. BAULAND ZUSAMMEN	INDU- STRIE- LAND	LAND FUER VER- KEHRS- ZWECKE	FREI- FLAE- CHEN
HESSEN													
GEMEINDEN UNTER 2 000 EINWOHNERN							GEMEINDEN MIT 50 000 BIS UNTER 100 000 EINWOHNERN						
A 13	9	4	.	.	.	.	A 43	43	.	.	.	.	.
B 29	12	17	.	.	.	.	B 33	33	.	.	.	.	.
C 467	314	.	.	.	.	.	C 9130	9130	.	.	.	.	.
D 16,27	26,44	.	.	.	.	.	D 280,06	280,06	.	.	.	.	.
E 7,80	11,48	.	.	.	.	.	E 31,99	31,99	.	.	.	.	.
F 33,00	33,00	.	.	.	.	.	F 1148,04	1148,04	.	.	.	.	.
GEMEINDEN MIT 2 000 BIS UNTER 5 000 EINWOHNERN							GEMEINDEN MIT 100 000 BIS UNTER 200 000 EINWOHNERN						
A 145	98	24	23	23	.	.	A 5	5	.	.	.	.	.
B 234	88	43	104	104	.	.	B 7	7	.	.	.	.	.
C 8332	6140	741	1451	1451	.	.	C 1838	1838	.	.	.	.	.
D 35,57	69,99	17,30	14,00	14,00	.	.	D 249,84	249,84	.	.	.	.	.
E 8,00	12,00	8,00	14,00	14,00	.	.	E 63,00	63,00	.	.	.	.	.
F 552,05	552,05	74,63	14,00	14,00	.	.	F 828,30	828,30	.	.	.	.	.
GEMEINDEN MIT 5 000 BIS UNTER 10 000 EINWOHNERN							GEMEINDEN MIT 200 000 BIS UNTER 500 000 EINWOHNERN						
A 285	221	45	19	19	.	.	A .	.	.	.	.	.	.
B 358	187	118	53	53	.	.	B .	.	.	.	.	.	.
C 23143	19787	2438	918	918	.	.	C .	.	.	.	.	.	.
D 64,57	105,59	20,75	17,16	17,16	.	.	D .	.	.	.	.	.	.
E 3,00	13,50	3,00	5,50	5,50	.	.	E .	.	.	.	.	.	.
F 547,68	547,68	230,00	90,00	90,00	.	.	F .	.	.	.	.	.	.
GEMEINDEN MIT 10 000 BIS UNTER 20 000 EINWOHNERN							GEMEINDEN MIT 500 000 EINWOHNERN UND MEHR						
A 313	276	22	15	.	.	.	A .	.	.	.	.	.	.
B 296	193	60	42	.	.	.	B .	.	.	.	.	.	.
C 42311	34696	2373	5243	5242	.	.	C .	.	.	.	.	.	.
D 143,08	179,67	39,30	124,16	124,46	.	.	D .	.	.	.	.	.	.
E 2,40	10,00	9,14	2,40	19,40	.	.	E .	.	.	.	.	.	.
F 1148,39	1148,39	166,18	410,00	410,00	.	.	F .	.	.	.	.	.	.
GEMEINDEN MIT 20 000 BIS UNTER 50 000 EINWOHNERN							INSGESAMT						
A 91	79	8	4	4	.	.	A 900	736	103	61	.	.	.
B 83	54	11	18	18	.	.	B 1042	577	249	217	.	.	.
C 24394	18032	1525	.	.	.	.	C 112271	92592	7230	12449	12449	.	.
D 295,18	334,77	135,41	.	.	.	.	D 107,70	160,53	29,06	57,41	57,43	.	.
E 25,00	40,00	25,00	.	.	.	.	E 2,40	10,00	3,00	2,40	5,50	.	.
F 1277,78	1277,78	789,47	.	.	.	.	F 1277,78	1277,78	789,47	541,98	541,98	.	.
MECKLENBURG-VORPOMMERN													
GEMEINDEN UNTER 2 000 EINWOHNERN							GEMEINDEN MIT 50 000 BIS UNTER 100 000 EINWOHNERN						
A 607	375	201	31	.	.	.	A 116	108	.	.	.	.	.
B 1118	413	574	130	.	.	.	B 110	75	.	.	.	.	.
C 44128	31977	11925	226	165	.	.	C 9569	8740	770	.	.	.	.
D 39,47	77,38	20,76	1,73	1,28	.	.	D 86,81	116,90	22,52	.	.	.	.
E 0,30	4,00	0,44	0,30	0,30	.	.	E 10,00	25,00	10,00	.	.	.	.
F 410,84	410,84	130,43	45,00	23,00	.	.	F 183,15	183,15	60,00	.	.	.	.
GEMEINDEN MIT 2 000 BIS UNTER 5 000 EINWOHNERN							GEMEINDEN MIT 100 000 BIS UNTER 200 000 EINWOHNERN						
A 208	151	47	10	.	.	.	A 19	17	.	.	.	.	.
B 307	117	130	60	.	.	.	B 64	12	.	.	.	.	.
C 15958	12237	3007	715	289	.	.	C 3464	1249	.	.	.	.	.
D 51,90	104,53	23,07	11,90	5,81	.	.	D 54,30	103,59	.	.	.	.	.
E 0,14	10,00	1,00	0,14	0,14	.	.	E .	.	.	.	.	.	.
F 277,69	277,69	77,00	41,11	26,50	.	.	F .	.	.	.	.	.	.
GEMEINDEN MIT 5 000 BIS UNTER 10 000 EINWOHNERN							GEMEINDEN MIT 200 000 BIS UNTER 500 000 EINWOHNERN						
A 78	40	38	.	.	.	.	A 110	99	.	.	.	.	.
B 107	45	62	.	.	.	.	B 250	113	127	.	.	.	.
C 4729	3340	1388	.	.	.	.	C 17768	15403	2235	.	.	.	.
D 44,32	74,56	22,43	.	.	.	.	D 71,14	136,84	17,58	.	.	.	.
E 3,09	6,37	3,09	.	.	.	.	E .	.	.	.	.	.	.
F 220,73	220,73	113,61	.	.	.	.	F .	.	.	.	.	.	.
GEMEINDEN MIT 10 000 BIS UNTER 20 000 EINWOHNERN							GEMEINDEN MIT 500 000 EINWOHNERN UND MEHR						
A 112	70	33	9	.	.	.	A .	.	.	.	.	.	.
B 241	78	97	66	.	.	.	B .	.	.	.	.	.	.
C 9123	7291	1781	51	38	.	.	C .	.	.	.	.	.	.
D 37,80	93,63	18,35	0,76	0,59	.	.	D .	.	.	.	.	.	.
E 0,50	20,00	8,47	0,50	0,50	.	.	E .	.	.	.	.	.	.
F 810,10	810,10	100,00	10,00	0,72	.	.	F .	.	.	.	.	.	.
GEMEINDEN MIT 20 000 BIS UNTER 50 000 EINWOHNERN							INSGESAMT						
A 28	19	9	.	.	.	.	A 1278	879	344	55	49	.	.
B 44	35	9	.	.	.	.	B 2241	888	1085	268	254	.	.
C 3596	3160	435	.	.	.	.	C 108334	83399	23757	1179	600	.	.
D 81,81	89,61	50,12	.	.	.	.	D 48,34	93,96	21,89	4,40	2,37	.	.
E 40,00	45,00	40,00	.	.	.	.	E 0,14	4,00	0,44	0,14	0,14	.	.
F 219,44	219,44	59,57	.	.	.	.	F 810,10	810,10	130,43	117,14	26,50	.	.

Statistisches Bundesamt, Fachserie 17, R 5, 3. Vj/1998

1 KAUFWERTE FUER BAULAND 3.VJ.1998 NACH BAULANDARTEN, LAENDERN UND GEMEINDEGROESSENKLASSEN

BAU- LAND- ARTEN INS- GESAMT	BAU- REIFES LAND	ROH- BAU- LAND	SONST. BAULAND ZUSAMMEN	INDU- STRIE- LAND	LAND FUER VER- KEHRS- ZWECKE	FREI- FLAE- CHEN	BAU- LAND- ARTEN INS- GESAMT	BAU- REIFES LAND	ROH- BAU- LAND	SONST. BAULAND ZUSAMMEN	INDU- STRIE- LAND	LAND FUER VER- KEHRS- ZWECKE	FREI- FLAE- CHEN
NIEDERSACHSEN													
GEMEINDEN UNTER 2 000 EINWOHNERN						GEMEINDEN MIT 50 000 BIS UNTER 100 000 EINWOHNERN							
A 766	716	16	34	28	6	A 418	386	4	28	26	.	.	.
B 961	681	157	122	118	4	B 905	751	22	131	98	.	.	.
C 53292	40711	7420	5161	5050	111	C 69855	60659	.	7221	6276	.	.	.
D 55,47	59,75	47,18	42,27	42,72	28,75	D 77,23	80,78	.	54,93	63,75	.	.	.
E 2,54	2,54	12,75	5,00	5,00	5,00	E 5,15	9,00	.	5,15	5,15	.	.	.
F 257,14	257,14	100,00	86,00	86,00	60,00	F 579,32	579,32	.	275,00	275,00	.	.	.
GEMEINDEN MIT 2 000 BIS UNTER 5 000 EINWOHNERN						GEMEINDEN MIT 100 000 BIS UNTER 200 000 EINWOHNERN							
A 832	759	24	49	37	.	A 238	220	.	.	10	.	.	.
B 1122	741	154	228	217	.	B 364	230	.	86	86	.	.	.
C 64085	52747	4236	7101	6930	144	C 59513	47305	.	9240	9185	.	.	.
D 57,12	71,23	27,55	31,20	31,92	17,07	D 163,33	205,45	.	106,97	106,84	.	.	.
E 6,00	6,06	11,28	6,00	6,00	7,50	E 10,00	10,00	.	12,20	12,20	.	.	.
F 1242,94	1242,94	100,00	175,00	175,00	60,00	F 900,26	900,26	.	705,79	705,79	.	.	.
GEMEINDEN MIT 5 000 BIS UNTER 10 000 EINWOHNERN						GEMEINDEN MIT 200 000 BIS UNTER 500 000 EINWOHNERN							
A 1220	1116	29	75	48	23	A 44	42	.	.	.	.	.	.
B 1641	1044	271	325	292	24	B 87	75	.	.	.	.	.	.
C 97756	83912	7500	6344	5396	776	C 17259	16154	.	.	.	.	.	.
D 59,59	80,35	27,65	19,52	18,46	32,21	D 198,69	216,29	.	.	.	.	.	.
E 5,00	5,53	5,00	5,00	5,00	5,00	E .	.	.	.	.	.	.	.
F 839,07	839,07	132,23	169,68	82,51	169,68	F .	.	.	.	.	.	.	.
GEMEINDEN MIT 10 000 BIS UNTER 20 000 EINWOHNERN						GEMEINDEN MIT 500 000 EINWOHNERN UND MEHR							
A 1797	1637	58	102	76	22	A 56	51	.	5	.	.	.	.
B 2490	1464	582	444	425	16	B 168	81	.	87	.	.	.	.
C 180784	140156	28403	12225	11570	560	C 45788	23486	.	22302	.	.	.	.
D 72,59	95,75	48,77	27,51	27,20	35,44	D 272,06	289,10	.	256,15	.	.	.	.
E 2,00	2,00	5,56	4,90	4,90	7,80	E .	.	.	.	.	.	.	.
F 540,00	540,00	200,00	226,79	226,79	90,00	F .	.	.	.	.	.	.	.
GEMEINDEN MIT 20 000 BIS UNTER 50 000 EINWOHNERN						INSGESAMT							
A 1727	1588	36	103	94	5	A 7098	6515	172	411	324	71	16	
B 2779	1633	288	858	837	11	B 10517	6700	1529	2287	2167	94	27	
C 272814	209226	14876	48712	48036	565	C 861147	674357	68050	118740	115060	3232	449	
D 98,17	128,11	51,66	56,79	57,38	53,46	D 81,88	100,65	44,51	51,91	53,10	34,45	16,79	
E 2,00	2,00	5,71	3,97	3,97	37,00	E 2,00	2,00	5,00	3,97	3,97	5,00	6,00	
F 1180,00	1180,00	179,91	293,00	293,00	194,00	F 1242,94	1242,94	200,00	780,39	780,39	200,00	50,00	
NORDRHEIN-WESTFALEN													
GEMEINDEN UNTER 2 000 EINWOHNERN						GEMEINDEN MIT 50 000 BIS UNTER 100 000 EINWOHNERN							
A .	.	.	.	.	.	A 296	275	.	.	.	.	.	.
B .	.	.	.	.	.	B 309	223	.	74	74	.	.	.
C .	.	.	.	.	.	C 56731	51095	.	4158	4158	.	.	.
D .	.	.	.	.	.	D 183,57	229,18	.	56,24	56,24	.	.	.
E .	.	.	.	.	.	E 33,41	50,00	.	33,41	33,41	.	.	.
F .	.	.	.	.	.	F 735,29	735,29	.	140,00	140,00	.	.	.
GEMEINDEN MIT 2 000 BIS UNTER 5 000 EINWOHNERN						GEMEINDEN MIT 100 000 BIS UNTER 200 000 EINWOHNERN							
A .	.	.	.	.	.	A 100	84	.	.	13	.	.	.
B .	.	.	.	.	.	B 127	85	.	.	41	.	.	.
C .	.	.	.	.	.	C 27278	23751	.	3438	3433	.	.	.
D .	.	.	.	.	.	D 214,18	278,90	.	82,78	82,91	.	.	.
E .	.	.	.	.	.	E 8,26	73,50	.	8,26	8,26	.	.	.
F .	.	.	.	.	.	F 870,91	870,91	.	200,00	200,00	.	.	.
GEMEINDEN MIT 5 000 BIS UNTER 10 000 EINWOHNERN						GEMEINDEN MIT 200 000 BIS UNTER 500 000 EINWOHNERN							
A 266	245	16	5	5	.	A 107	97	4	6	.	.	.	.
B 234	187	24	23	23	.	B 125	105	8	11	.	.	.	.
C 20241	18679	727	835	835	.	C 39267	37826	.	720	.	.	.	.
D 86,58	99,83	30,07	37,09	37,09	.	D 315,16	359,94	.	65,02	.	.	.	.
E 10,65	12,50	10,65	14,33	14,33	.	E 20,00	111,21	.	20,00	.	.	.	.
F 414,29	414,29	61,05	40,00	40,00	.	F 1500,00	1500,00	.	125,00	.	.	.	.
GEMEINDEN MIT 10 000 BIS UNTER 20 000 EINWOHNERN						GEMEINDEN MIT 500 000 EINWOHNERN UND MEHR							
A 658	589	33	36	34	.	A .	.	.	.	.	.	.	.
B 805	525	163	118	117	.	B 62	38	.	.	.	.	.	.
C 67396	59285	3580	4531	4522	.	C 18716	17259	.	.	.	.	.	.
D 83,68	112,87	22,02	38,53	38,52	.	D 303,17	451,55	.	.	.	.	.	.
E 9,94	14,08	12,00	9,94	9,94	.	E 62,00	156,74	.	.	.	.	.	.
F 427,35	427,35	70,00	105,99	105,99	.	F 5617,98	5617,98	.	.	.	.	.	.
GEMEINDEN MIT 20 000 BIS UNTER 50 000 EINWOHNERN						INSGESAMT							
A 928	865	19	44	41	.	A 2396	2194	78	124	.	6	.	
B 966	710	50	207	201	.	B 2630	1874	259	497	.	9	.	
C 114747	105842	2594	6311	6260	.	C 344421	313762	9208	21451	21266	103	.	
D 118,75	149,15	51,88	30,54	31,22	.	D 130,97	167,40	35,58	43,18	43,76	11,10	.	
E 3,20	15,00	9,08	3,20	3,20	.	E 3,20	12,50	9,08	3,20	3,20	3,50	.	
F 645,00	645,00	152,50	83,00	83,00	.	F 5617,98	5617,98	161,96	200,00	200,00	61,25	.	

## 1 KAUFWERTE FUER BAULAND 3.VJ.1998 NACH BAULANDARTEN, LAENDERN UND GEMEINDEGROSSENKLASSEN

BAU- LAND- ARTEN INS- GESAMT	BAU- REIFES LAND	ROH- BAU- LAND	SONST. BAULAND ZUSAMMEN	INDU- STRIE- LAND	LAND FUER VER- KEHRS- ZWECKE	FREI- FLAE- CHEN	BAU- LAND- ARTEN INS- GESAMT	BAU- REIFES LAND	ROH- BAU- LAND	SONST. BAULAND ZUSAMMEN	INDU- STRIE- LAND	LAND FUER VER- KEHRS- ZWECKE	FREI- FLAE- CHEN
RHEINLAND-PFALZ													
GEMEINDEN UNTER 2 000 EINWOHNERN						GEMEINDEN MIT 50 000 BIS UNTER 100 000 EINWOHNERN							
A 1364	1025	226	113	43	65	5 A 140	102	17	21	16	5	.	.
B 1793	812	654	327	198	125	4 B 162	61	50	51	47	4	.	.
C 83864	67173	9911	6780	5458	1304	18 C 29408	18461	4440	6507	6477	30	.	.
D 46,77	82,76	15,14	20,72	27,50	10,43	4,93 D 181,49	302,63	89,52	126,51	137,54	6,90	.	.
E 0,50	4,00	0,50	0,80	2,50	0,80	1,00 E 1,50	48,36	25,00	1,50	5,00	1,50	.	.
F 544,03	544,03	200,00	179,40	179,40	90,00	10,34 F 620,00	620,00	320,49	250,00	250,00	7,50	.	.
GEMEINDEN MIT 2 000 BIS UNTER 5 000 EINWOHNERN						GEMEINDEN MIT 100 000 BIS UNTER 200 000 EINWOHNERN							
A 558	436	48	74	44	.	A 123	81	35	7	.	.	.	.
B 641	295	161	185	106	.	B 238	99	112	26	.	.	.	.
C 62359	48770	5588	8001	6328	1651	C 87988	68764	13435	5789	5773	.	.	.
D 97,29	165,37	34,72	43,22	59,73	21,68	D 369,42	691,20	119,45	220,84	222,52	.	.	.
E 0,50	5,00	3,00	0,50	5,30	0,50	E 25,00	25,00	25,00	50,00	50,00	.	.	.
F 720,00	720,00	250,00	314,89	314,89	38,00	F 1796,49	1796,49	681,08	290,00	290,00	.	.	.
GEMEINDEN MIT 5 000 BIS UNTER 10 000 EINWOHNERN						GEMEINDEN MIT 200 000 BIS UNTER 500 000 EINWOHNERN							
A 329	237	55	37	23	.	A .	.	.	.	.	.	.	.
B 382	213	115	55	44	.	B .	.	.	.	.	.	.	.
C 41419	30152	8314	2953	2860	69	C .	.	.	.	.	.	.	.
D 108,37	141,75	72,36	54,11	64,32	10,76	D .	.	.	.	.	.	.	.
E 1,50	10,00	3,00	1,50	12,00	1,50	E .	.	.	.	.	.	.	.
F 838,61	838,61	256,63	256,00	256,00	140,00	F .	.	.	.	.	.	.	.
GEMEINDEN MIT 10 000 BIS UNTER 20 000 EINWOHNERN						GEMEINDEN MIT 500 000 EINWOHNERN UND MEHR							
A 168	116	23	29	.	.	A .	.	.	.	.	.	.	.
B 224	89	43	92	81	.	B .	.	.	.	.	.	.	.
C 28107	18055	3176	6876	6153	707	C .	.	.	.	.	.	.	.
D 125,32	203,57	73,42	74,47	75,55	82,42	D .	.	.	.	.	.	.	.
E 3,00	15,56	6,00	3,00	10,93	3,00	E .	.	.	.	.	.	.	.
F 1200,00	1200,00	196,66	727,61	235,29	727,61	F .	.	.	.	.	.	.	.
GEMEINDEN MIT 20 000 BIS UNTER 50 000 EINWOHNERN						INSGESAMT							
A 189	149	9	31	24	7	A 2871	2146	413	312	175	127	10	.
B 242	160	14	67	64	3	B 3682	1729	1150	804	568	224	13	.
C 40459	31857	1049	7553	7442	111	C 373605	283233	45913	44459	40490	3889	80	.
D 167,46	198,85	74,25	112,29	115,55	38,82	D 101,46	163,85	39,93	55,29	71,32	17,38	6,32	.
E 6,00	6,00	7,05	18,35	40,00	18,35	E 0,50	4,00	0,50	0,50	2,50	0,50	1,00	.
F 971,75	971,75	132,58	222,42	222,42	60,00	F 1796,49	1796,49	681,08	727,61	314,89	727,61	15,00	.
SAARLAND													
GEMEINDEN UNTER 2 000 EINWOHNERN						GEMEINDEN MIT 50 000 BIS UNTER 100 000 EINWOHNERN							
A .	.	.	.	.	.	A .	.	.	.	.	.	.	.
B .	.	.	.	.	.	B .	.	.	.	.	.	.	.
C .	.	.	.	.	.	C .	.	.	.	.	.	.	.
D .	.	.	.	.	.	D .	.	.	.	.	.	.	.
E .	.	.	.	.	.	E .	.	.	.	.	.	.	.
F .	.	.	.	.	.	F .	.	.	.	.	.	.	.
GEMEINDEN MIT 2 000 BIS UNTER 5 000 EINWOHNERN						GEMEINDEN MIT 100 000 BIS UNTER 200 000 EINWOHNERN							
A .	.	.	.	.	.	A .	.	.	.	.	.	.	.
B .	.	.	.	.	.	B .	.	.	.	.	.	.	.
C .	.	.	.	.	.	C .	.	.	.	.	.	.	.
D .	.	.	.	.	.	D .	.	.	.	.	.	.	.
E .	.	.	.	.	.	E .	.	.	.	.	.	.	.
F .	.	.	.	.	.	F .	.	.	.	.	.	.	.
GEMEINDEN MIT 5 000 BIS UNTER 10 000 EINWOHNERN						GEMEINDEN MIT 200 000 BIS UNTER 500 000 EINWOHNERN							
A 28	23	.	.	.	.	A .	.	.	.	.	.	.	.
B 27	17	.	.	.	.	B .	.	.	.	.	.	.	.
C 1935	1506	.	.	.	.	C .	.	.	.	.	.	.	.
D 71,85	89,15	.	.	.	.	D .	.	.	.	.	.	.	.
E 12,50	23,44	.	.	.	.	E .	.	.	.	.	.	.	.
F 204,60	204,60	.	.	.	.	F .	.	.	.	.	.	.	.
GEMEINDEN MIT 10 000 BIS UNTER 20 000 EINWOHNERN						GEMEINDEN MIT 500 000 EINWOHNERN UND MEHR							
A 111	94	6	11	.	.	A .	.	.	.	.	.	.	.
B 116	79	9	28	.	.	B .	.	.	.	.	.	.	.
C 8834	6606	371	1857	1855	.	C .	.	.	.	.	.	.	.
D 76,06	83,68	39,53	66,75	67,02	.	D .	.	.	.	.	.	.	.
E 10,00	18,00	10,00	15,00	20,00	.	E .	.	.	.	.	.	.	.
F 268,54	268,54	90,00	165,00	165,00	.	F .	.	.	.	.	.	.	.
GEMEINDEN MIT 20 000 BIS UNTER 50 000 EINWOHNERN						INSGESAMT							
A 51	41	.	.	5	.	A 190	158	11	21	19	.	.	.
B 44	30	.	.	12	.	B 187	126	14	47	46	.	.	.
C 5025	4464	.	458	446	.	C 15793	12576	519	2699	2685	.	.	.
D 114,20	149,83	.	35,82	38,53	.	D 84,42	100,10	36,09	57,34	58,73	.	.	.
E 10,00	32,03	.	10,00	25,21	.	E 10,00	18,00	10,00	10,00	20,00	.	.	.
F 279,15	279,15	.	85,00	85,00	.	F 279,15	279,15	150,00	165,00	165,00	.	.	.

## 1 KAUFWERTE FUER BAULAND 3.VJ.1998 NACH BAULANDARTEN, LAENDERN UND GEMEINDEGROESSENKLASSEN

BAU- LAND- ARTEN INS- GESAMT	BAU- REIFES LAND	ROH- BAU- LAND	SONST. BAULAND ZUSAMMEN	INDU- STRIE- LAND	LAND FUER VER- KEHRS- ZWECKE	FREI- FLAE- CHEN	BAU- LAND- ARTEN INS- GESAMT	BAU- REIFES LAND	ROH- BAU- LAND	SONST. BAULAND ZUSAMMEN	INDU- STRIE- LAND	LAND FUER VER- KEHRS- ZWECKE	FREI- FLAE- CHEN
SACHSEN													
GEMEINDEN UNTER 2 000 EINWOHNERN							GEMEINDEN MIT 50 000 BIS UNTER 100 000 EINWOHNERN						
A	77	47	30	.	.	.	A	15	7	8	.	.	.
B	77	31	46	.	.	.	B	14	7	7	.	.	.
C	3332	2432	899	.	.	.	C	1903	1140	763	.	.	.
D	43,17	79,18	19,36	.	.	.	D	138,55	167,66	110,01	.	.	.
E	0,05	0,05	3,39	.	.	.	E	13,00	27,59	13,00	.	.	.
F	275,00	275,00	108,70	.	.	.	F	220,00	220,00	180,00	.	.	.
GEMEINDEN MIT 2 000 BIS UNTER 5 000 EINWOHNERN							GEMEINDEN MIT 100 000 BIS UNTER 200 000 EINWOHNERN						
A	177	99	74	4	.	.	A	.	.	.	.	.	.
B	423	159	262	3	.	.	B	.	.	.	.	.	.
C	9743	7091	2620	.	.	.	C	.	.	.	.	.	.
D	23,03	44,64	10,01	.	.	.	D	.	.	.	.	.	.
E	0,30	2,50	0,30	.	.	.	E	.	.	.	.	.	.
F	374,44	374,44	125,80	.	.	.	F	.	.	.	.	.	.
GEMEINDEN MIT 5 000 BIS UNTER 10 000 EINWOHNERN							GEMEINDEN MIT 200 000 BIS UNTER 500 000 EINWOHNERN						
A	79	55	19	5	.	.	A	.	.	.	.	.	.
B	133	56	42	35	.	.	B	.	.	.	.	.	.
C	5779	4232	807	740	.	.	C	.	.	.	.	.	.
D	43,45	75,52	19,03	21,42	.	.	D	.	.	.	.	.	.
E	0,35	8,00	0,35	1,79	.	.	E	.	.	.	.	.	.
F	210,00	210,00	188,59	60,00	.	.	F	.	.	.	.	.	.
GEMEINDEN MIT 10 000 BIS UNTER 20 000 EINWOHNERN							GEMEINDEN MIT 500 000 EINWOHNERN UND MEHR						
A	43	.	.	.	.	.	A	.	.	.	.	.	.
B	48	16	27	.	.	.	B	.	.	.	.	.	.
C	2415	1379	981	.	.	.	C	.	.	.	.	.	.
D	50,07	87,04	36,02	.	.	.	D	.	.	.	.	.	.
E	0,70	3,50	0,70	.	.	.	E	.	.	.	.	.	.
F	255,00	255,00	115,00	.	.	.	F	.	.	.	.	.	.
GEMEINDEN MIT 20 000 BIS UNTER 50 000 EINWOHNERN							INSGESAMT						
A	40	25	15	.	.	.	A	437	264	163	10	6	.
B	66	52	13	.	.	.	B	765	324	399	42	30	.
C	2648	2201	447	.	.	.	C	26674	19213	6634	828	133	.
D	40,21	42,00	33,25	.	.	.	D	34,86	59,37	16,62	19,58	4,39	.
E	9,77	20,00	9,77	.	.	.	E	0,05	0,05	0,30	1,79	1,79	.
F	203,06	203,06	103,00	.	.	.	F	374,44	374,44	188,59	60,00	11,36	.
SACHSEN-ANHALT													
GEMEINDEN UNTER 2 000 EINWOHNERN							GEMEINDEN MIT 50 000 BIS UNTER 100 000 EINWOHNERN						
A	892	777	61	54	40	.	A	50	48	.	.	.	.
B	1491	748	212	531	510	.	B	64	53	.	.	.	.
C	62848	28604	3323	30921	30594	325	C	3254	2864	.	.	.	.
D	42,16	38,25	15,68	58,23	60,03	15,35	D	51,07	54,34	.	.	.	.
E	2,14	3,60	4,00	2,14	2,14	4,40	E	.	.	.	.	.	.
F	220,00	220,00	85,00	166,67	166,67	35,00	F	.	.	.	.	.	.
GEMEINDEN MIT 2 000 BIS UNTER 5 000 EINWOHNERN							GEMEINDEN MIT 100 000 BIS UNTER 200 000 EINWOHNERN						
A	308	243	19	46	39	7	A	.	.	.	.	.	.
B	515	211	68	236	197	39	B	.	.	.	.	.	.
C	17266	12843	1678	2745	2136	609	C	.	.	.	.	.	.
D	33,55	61,00	24,73	11,62	10,84	15,55	D	.	.	.	.	.	.
E	3,00	3,50	4,68	3,00	3,00	8,82	E	.	.	.	.	.	.
F	215,00	215,00	70,00	70,00	50,00	70,00	F	.	.	.	.	.	.
GEMEINDEN MIT 5 000 BIS UNTER 10 000 EINWOHNERN							GEMEINDEN MIT 200 000 BIS UNTER 500 000 EINWOHNERN						
A	125	114	4	7	7	.	A	134	119	6	.	.	.
B	302	181	21	100	100	.	B	240	160	45	.	.	.
C	7861	6360	.	999	999	.	C	28295	22022	2630	3643	3588	.
D	26,04	35,08	.	10,03	10,03	.	D	117,92	137,75	58,12	104,62	105,26	.
E	5,00	8,48	.	6,10	6,10	.	E	7,60	7,60	38,00	40,00	40,00	.
F	170,00	170,00	.	26,81	26,81	.	F	1000,00	1000,00	90,00	202,50	202,50	.
GEMEINDEN MIT 10 000 BIS UNTER 20 000 EINWOHNERN							GEMEINDEN MIT 500 000 EINWOHNERN UND MEHR						
A	94	77	.	17	8	.	A	.	.	.	.	.	.
B	208	148	.	61	54	.	B	.	.	.	.	.	.
C	5771	4630	.	1141	934	113	C	.	.	.	.	.	.
D	27,71	31,34	.	18,84	17,44	19,90	D	.	.	.	.	.	.
E	4,11	4,11	.	4,20	4,20	15,00	E	.	.	.	.	.	.
F	155,00	155,00	.	70,21	70,21	46,00	F	.	.	.	.	.	.
GEMEINDEN MIT 20 000 BIS UNTER 50 000 EINWOHNERN							INSGESAMT						
A	280	237	9	34	27	.	A	1883	1615	99	169	129	.
B	472	260	55	157	146	.	B	3291	1760	401	1130	1051	.
C	19489	14261	1305	3923	3678	214	C	144784	91583	9438	43763	42317	1318
D	41,31	54,88	23,73	25,01	25,18	46,40	D	43,99	52,04	23,53	38,72	40,27	18,44
E	3,00	6,38	4,33	3,00	3,00	10,00	E	2,14	3,50	4,00	2,14	2,14	4,40
F	397,73	397,73	40,00	139,58	87,00	139,58	F	1000,00	1000,00	90,00	202,50	202,50	139,58

Statistisches Bundesamt, Fachserie 17, R 5, 3. Vj/1998

## 1 KAUFWERTE FUER BAULAND 3.VJ.1998 NACH BAULANDARTEN, LAENDERN UND GEMEINDEGROESSENKLASSEN

BAU- LAND- ARTEN INS- GESAMT	BAU- REIFES LAND	ROH- BAU- LAND	SONST. BAULAND ZUSAMMEN	INDU- STRIE- LAND	LAND FUER VER- KEHRS- ZWECKE	FREI- FLAE- CHEN	BAU- LAND- ARTEN INS- GESAMT	BAU- REIFES LAND	ROH- BAU- LAND	SONST. BAULAND ZUSAMMEN	INDU- STRIE- LAND	LAND FUER VER- KEHRS- ZWECKE	FREI- FLAE- CHEN	
SCHLESWIG-HOLSTEIN														
GEMEINDEN UNTER 2 000 EINWOHNERN							GEMEINDEN MIT 50 000 BIS UNTER 100 000 EINWOHNERN							
A	601	435	119	47	.	30	A	23	.	.	.	.	.	
B	1001	386	333	282	97	185	B	18	16	.	.	.	.	
C	53642	39297	8645	5700	4969	692	C	5429	5347	.	.	.	.	
D	53,59	101,69	25,97	20,23	51,48	3,75	D	294,05	324,93	.	.	.	.	
E	2,00	12,00	3,67	2,00	11,96	2,00	E	40,88	42,99	.	.	.	.	
F	598,29	598,29	133,33	160,00	160,00	25,00	F	550,00	550,00	.	.	.	.	
GEMEINDEN MIT 2 000 BIS UNTER 5 000 EINWOHNERN							GEMEINDEN MIT 100 000 BIS UNTER 200 000 EINWOHNERN							
A	300	248	36	16	11	5	A	.	.	.	.	.	.	
B	503	207	193	103	31	73	B	.	.	.	.	.	.	
C	36167	26910	5068	4190	3865	325	C	.	.	.	.	.	.	
D	71,84	129,79	26,29	40,55	126,43	4,46	D	.	.	.	.	.	.	
E	3,00	18,30	5,00	3,00	16,00	3,00	E	.	.	.	.	.	.	
F	470,68	470,68	100,00	241,73	241,73	15,00	F	.	.	.	.	.	.	
GEMEINDEN MIT 5 000 BIS UNTER 10 000 EINWOHNERN							GEMEINDEN MIT 200 000 BIS UNTER 500 000 EINWOHNERN							
A	143	124	9	10	8	.	A	16	.	.	.	.	.	
B	191	107	59	24	20	.	B	18	8	.	.	.	.	
C	23980	21767	1068	1145	1090	.	C	3249	2178	.	.	.	.	
D	125,76	202,69	18,14	46,86	55,86	.	D	183,28	271,12	.	.	.	.	
E	6,16	40,00	13,50	6,16	9,00	.	E	80,00	130,00	.	.	.	.	
F	737,75	737,75	213,18	105,00	105,00	.	F	346,89	346,89	.	.	.	.	
GEMEINDEN MIT 10 000 BIS UNTER 20 000 EINWOHNERN							GEMEINDEN MIT 500 000 EINWOHNERN UND MEHR							
A	122	94	20	8	.	.	A	.	.	.	.	.	.	
B	120	71	31	19	.	.	B	.	.	.	.	.	.	
C	21811	18728	2265	818	813	.	C	.	.	.	.	.	.	
D	181,40	264,10	73,79	43,91	47,45	.	D	.	.	.	.	.	.	
E	3,50	38,10	19,86	3,50	11,25	.	E	.	.	.	.	.	.	
F	2838,51	2838,51	122,60	159,55	159,55	.	F	.	.	.	.	.	.	
GEMEINDEN MIT 20 000 BIS UNTER 50 000 EINWOHNERN							INSGESAMT							
A	93	79	.	.	8	.	A	1298	1015	190	93	49	40	4
B	112	70	.	39	30	.	B	1963	866	630	467	194	269	5
C	17328	15395	.	1905	1849	.	C	161606	129621	18227	13758	12587	1081	.
D	155,26	220,36	.	48,74	61,49	.	D	82,32	149,60	28,95	29,45	64,94	4,02	.
E	3,50	49,50	.	3,50	20,00	.	E	2,00	12,00	3,67	2,00	9,00	2,00	.
F	572,73	572,73	.	190,00	190,00	.	F	2838,51	2838,51	213,18	241,73	241,73	25,00	.
THUERINGEN														
GEMEINDEN UNTER 2 000 EINWOHNERN							GEMEINDEN MIT 50 000 BIS UNTER 100 000 EINWOHNERN							
A	389	290	58	41	.	.	A	69	61	.	.	.	.	
B	521	260	96	165	.	.	B	146	66	.	73	.	.	
C	17558	12119	1971	3468	3464	.	C	15702	5936	.	9313	.	.	
D	39,69	46,67	20,44	21,01	21,01	.	D	107,64	89,90	.	127,53	.	.	
E	2,00	2,00	2,70	2,25	2,25	.	E	8,00	8,00	.	65,00	.	.	
F	229,97	229,97	75,00	74,00	74,00	.	F	317,75	317,75	.	250,00	.	.	
GEMEINDEN MIT 2 000 BIS UNTER 5 000 EINWOHNERN							GEMEINDEN MIT 100 000 BIS UNTER 200 000 EINWOHNERN							
A	357	263	46	48	.	.	A	51	49	.	.	.	.	
B	504	255	50	199	.	.	B	27	24	.	.	.	.	
C	13233	8820	1017	3395	3382	.	C	5606	5503	.	.	.	.	
D	26,25	34,61	20,47	17,02	17,05	.	D	207,49	230,79	.	.	.	.	
E	1,58	2,00	1,58	4,49	4,49	.	E	2,50	2,50	.	.	.	.	
F	258,30	258,30	99,00	117,35	117,35	.	F	443,55	443,55	.	.	.	.	
GEMEINDEN MIT 5 000 BIS UNTER 10 000 EINWOHNERN							GEMEINDEN MIT 200 000 BIS UNTER 500 000 EINWOHNERN							
A	132	99	14	19	.	.	A	71	63	.	.	.	.	
B	159	78	21	60	.	.	B	60	39	.	12	12	.	
C	7427	5390	629	1408	1393	.	C	10017	7246	.	527	527	.	
D	46,68	68,99	30,45	23,34	23,14	.	D	166,29	187,66	.	43,05	43,05	.	
E	4,00	7,00	9,90	4,00	4,00	.	E	.	.	.	.	.	.	
F	192,49	192,49	67,89	130,00	130,00	.	F	.	.	.	.	.	.	
GEMEINDEN MIT 10 000 BIS UNTER 20 000 EINWOHNERN							GEMEINDEN MIT 500 000 EINWOHNERN UND MEHR							
A	146	113	13	20	.	.	A	.	.	.	.	.	.	
B	212	90	16	106	.	.	B	.	.	.	.	.	.	
C	10202	7182	719	2301	2010	.	C	.	.	.	.	.	.	
D	48,22	79,93	44,39	21,80	19,38	.	D	.	.	.	.	.	.	
E	1,00	1,00	3,21	6,51	6,51	.	E	.	.	.	.	.	.	
F	170,27	170,27	85,19	164,00	100,00	.	F	.	.	.	.	.	.	
GEMEINDEN MIT 20 000 BIS UNTER 50 000 EINWOHNERN							INSGESAMT							
A	206	148	43	15	.	.	A	1421	1086	181	154	146	8	.
B	221	139	54	29	.	.	B	1850	950	253	648	644	4	.
C	14653	11765	1440	1448	1382	.	C	94398	63961	8497	21939	21506	434	.
D	66,20	84,75	26,91	49,95	48,36	.	D	51,02	67,34	33,61	33,88	33,40	112,82	.
E	1,94	1,94	6,00	10,00	10,00	.	E	1,00	1,00	1,58	2,25	2,25	7,00	.
F	450,00	450,00	108,40	160,00	90,00	.	F	840,00	840,00	248,26	250,00	130,00	250,00	.

Statistisches Bundesamt, Fachserie 17, R 5, 3. Vj/1998



1 KAUFWERTE FUER BAULAND 3.VJ.1998 NACH BAULANDARTEN, LAENDERN UND GEMEINDEGROESSENKLASSEN

BAU- LAND- ARTEN INS- GESAMT	BAU- REIFES LAND	ROH- BAU- LAND	SONST. BAULAND ZUSAMMEN	INDU- STRIE- LAND	LAND FUER VER- KEHRS- ZWECKE	FREI- FLAE- CHEN	BAU- LAND- ARTEN INS- GESAMT	BAU- REIFES LAND	ROH- BAU- LAND	SONST. BAULAND ZUSAMMEN	INDU- STRIE- LAND	LAND FUER VER- KEHRS- ZWECKE	FREI- FLAE- CHEN
STADTSTAATEN													
BERLIN-WEST							BREMEN						
A	.	.	.	.	.	.	A	34	.	.	.	.	.
B	24	22	.	.	.	.	B	29	24	.	.	.	.
C	25637	24653	.	.	.	.	C	4326	3856	.	.	.	.
D	1073,32	1119,12	.	.	.	.	D	149,70	162,72	.	.	.	.
E	.	.	.	.	.	.	E	.	.	.	.	.	.
F	.	.	.	.	.	.	F	.	.	.	.	.	.
BERLIN-OST							HAMBURG						
A	.	.	.	.	.	.	A	.	.	.	.	.	.
B	6	6	.	.	.	.	B	.	.	.	.	.	.
C	6657	6657	.	.	.	.	C	.	.	.	.	.	.
D	1080,51	1080,51	.	.	.	.	D	.	.	.	.	.	.
E	.	.	.	.	.	.	E	.	.	.	.	.	.
F	.	.	.	.	.	.	F	.	.	.	.	.	.
BERLIN													
A	16	15	.	.	.	.							
B	30	28	.	.	.	.							
C	32294	31310	.	.	.	.							
D	1074,79	1110,68	.	.	.	.							
E	.	.	.	.	.	.							
F	.	.	.	.	.	.							

## 1 KAUFWERTE FUER BAULAND 3.VJ.1998 NACH BAULANDARTEN, LAENDERN UND GEMEINDEGROESSENKLASSEN

BAU- LAND- ARTEN INS- GESAMT	BAU- REIFES LAND	ROH- BAU- LAND	SONST. BAULAND ZUSAMMEN	INDU- STRIE- LAND	LAND FUER VER- KEHRS- ZWECKE	FREI- FLAE- CHEN	BAU- LAND- ARTEN INS- GESAMT	BAU- REIFES LAND	ROH- BAU- LAND	SONST. BAULAND ZUSAMMEN	INDU- STRIE- LAND	LAND FUER VER- KEHRS- ZWECKE	FREI- FLAE- CHEN
FRUEHERES BUNDESGBIET													
GEMEINDEN UNTER 2 000 EINWOHNERN							GEMEINDEN MIT 50 000 BIS UNTER 100 000 EINWOHNERN						
A 3248	2597	436	215	104	.	.	A 1046	930	37	79	71	.	.
B 4269	2235	1244	790	471	.	.	B 1593	1172	111	309	272	.	.
C 241607	189680	31201	20725	18538	2131	56 C	219895	184035	11504	24357	23371	930	.
D 56,60	84,88	25,07	26,24	39,40	6,76	13,50 D	138,08	157,07	103,23	78,73	85,99	27,08	.
E 0,50	2,54	0,50	0,80	2,50	0,80	1,00 E	1,50	9,00	25,00	1,50	5,00	1,50	.
F 748,30	748,30	221,50	179,40	179,40	90,00	130,00 F	1200,00	1200,00	491,13	275,00	275,00	30,00	.
GEMEINDEN MIT 2 000 BIS UNTER 5 000 EINWOHNERN							GEMEINDEN MIT 100 000 BIS UNTER 200 000 EINWOHNERN						
A 3165	2681	256	228	156	.	.	A 619	536	43	40	34	6	.
B 3694	2163	787	744	564	.	.	B 881	537	165	178	177	1	.
C 351081	292005	29278	29798	26585	2340	873 C	236894	195911	16836	24148	24072	75	.
D 95,03	134,97	37,20	40,06	47,13	14,52	46,92 D	269,04	364,77	101,84	135,57	135,75	94,23	.
E 0,50	5,00	3,00	0,50	5,30	0,50	6,00 E	8,26	10,00	25,00	8,26	8,26	38,00	.
F 1242,94	1242,94	400,00	314,89	314,89	100,15	180,00 F	1796,49	1796,49	681,08	705,79	705,79	160,00	.
GEMEINDEN MIT 5 000 BIS UNTER 10 000 EINWOHNERN							GEMEINDEN MIT 200 000 BIS UNTER 500 000 EINWOHNERN						
A 3223	2771	261	191	138	43	10 A	184	169	8	7	.	.	.
B 3691	2360	729	602	547	38	18 B	240	199	25	17	13	.	.
C 374444	321803	30497	22144	20713	1121	310 C	70240	66623	2462	1155	1035	.	.
D 101,44	136,35	41,83	36,78	37,90	29,56	17,58 D	292,67	335,43	100,45	68,45	82,74	.	.
E 1,50	5,53	3,00	1,50	5,00	1,50	2,49 E	20,00	75,00	33,35	20,00	40,82	.	.
F 995,00	995,00	662,34	325,00	325,00	169,68	149,25 F	2959,83	2959,83	123,50	125,00	125,00	.	.
GEMEINDEN MIT 10 000 BIS UNTER 20 000 EINWOHNERN							GEMEINDEN MIT 500 000 EINWOHNERN UND MEHR						
A 3992	3503	244	245	194	.	.	A 144	137	.	7	.	.	.
B 4829	2959	1037	833	796	28	.	B 300	188	.	112	.	.	.
C 518677	428004	48095	42578	39956	1356	1266 C	220138	195394	.	24744	24624	.	.
D 107,41	144,65	46,37	51,12	50,21	48,02	143,84 D	732,75	1039,38	.	220,07	220,18	.	.
E 2,00	2,00	5,56	2,40	4,90	2,40	7,00 E	62,00	105,26	.	62,00	62,00	.	.
F 2838,51	2838,51	650,00	727,61	604,22	727,61	482,67 F	9502,26	9502,26	.	780,39	780,39	.	.
GEMEINDEN MIT 20 000 BIS UNTER 50 000 EINWOHNERN							INSGESAMT						
A 3582	3241	107	234	200	.	.	A 19203	16565	1392	1246	908	282	56
B 4695	2952	407	1337	1272	50	.	B 24192	14764	4506	4922	4223	631	68
C 579466	476022	24099	79345	76956	2101	289 C	2812442	2349477	193973	268993	255848	10243	2901
D 123,41	161,27	59,24	59,36	60,49	42,02	19,92 D	116,25	159,13	43,05	54,65	60,59	16,22	42,76
E 2,00	2,00	5,71	3,20	3,20	3,50	6,00 E	0,50	2,00	0,50	0,50	2,50	0,50	1,00
F 1478,57	1478,57	789,47	541,98	541,98	194,00	80,11 F	9502,26	9502,26	789,47	780,39	780,39	727,61	482,67
NEUE LAENDER UND BERLIN-OST													
GEMEINDEN UNTER 2 000 EINWOHNERN							GEMEINDEN MIT 50 000 BIS UNTER 100 000 EINWOHNERN						
A 2837	2286	391	160	107	.	.	A 340	308	18	14	11	.	.
B 4696	2381	1321	994	836	.	.	B 456	278	49	128	128	.	.
C 205495	126503	30128	48864	48193	669	.	C 42919	25717	2022	15180	15125	.	.
D 43,76	53,12	22,81	49,18	57,62	4,26	.	D 94,19	92,47	41,15	118,21	118,24	.	.
E 0,05	0,05	0,44	0,30	2,14	0,30	.	E 1,70	1,70	10,00	15,00	25,00	.	.
F 413,08	413,08	175,56	350,00	350,00	69,64	.	F 350,00	350,00	180,00	250,00	149,98	.	.
GEMEINDEN MIT 2 000 BIS UNTER 5 000 EINWOHNERN							GEMEINDEN MIT 100 000 BIS UNTER 200 000 EINWOHNERN						
A 1406	1092	195	119	96	.	.	A 144	127	12	5	5	.	.
B 2280	1213	540	527	434	.	.	B 191	83	82	25	25	.	.
C 123914	106055	9610	8249	7306	922	.	C 24465	16498	4259	3708	3708	.	.
D 54,35	87,46	17,78	15,66	16,83	10,03	.	D 128,23	198,19	51,66	147,68	147,68	.	.
E 0,14	2,00	0,30	0,14	3,00	0,14	.	E 2,50	2,50	31,25	26,26	26,26	.	.
F 483,74	483,74	250,00	166,67	166,67	70,00	.	F 663,66	663,66	242,59	230,00	230,00	.	.
GEMEINDEN MIT 5 000 BIS UNTER 10 000 EINWOHNERN							GEMEINDEN MIT 200 000 BIS UNTER 500 000 EINWOHNERN						
A 752	625	83	44	40	4	.	A 319	285	17	17	.	.	.
B 1112	674	214	224	201	23	.	B 553	314	182	57	46	.	.
C 72234	60195	7151	4889	4808	.	.	C 56818	45409	7109	4300	4115	.	.
D 64,95	89,25	33,44	21,84	23,96	.	.	D 102,76	144,60	39,11	75,30	88,82	.	.
E 0,35	2,38	0,35	1,79	4,00	.	.	E 4,17	7,60	4,17	6,00	35,00	.	.
F 1026,39	1026,39	188,59	140,00	140,00	.	.	F 1000,00	1000,00	248,26	202,50	202,50	.	.
GEMEINDEN MIT 10 000 BIS UNTER 20 000 EINWOHNERN							GEMEINDEN MIT 500 000 EINWOHNERN UND MEHR						
A 655	528	68	59	34	.	.	A 7	7	.	.	.	.	.
B 1038	602	183	253	171	79	.	B 6	6	.	.	.	.	.
C 67535	57167	4844	5523	4834	582	.	C 6657	6657	.	.	.	.	.
D 65,07	94,96	26,51	21,82	28,25	7,34	.	D 1080,51	1080,51	.	.	.	.	.
E 0,50	1,00	0,70	0,50	4,20	0,50	.	E 160,68	160,68	.	.	.	.	.
F 921,14	921,14	120,00	190,27	190,27	164,00	.	F 4429,40	4429,40	.	.	.	.	.
GEMEINDEN MIT 20 000 BIS UNTER 50 000 EINWOHNERN							INSGESAMT						
A 922	746	105	71	59	.	.	A 7382	6004	889	489	364	117	8
B 1469	831	237	400	388	6	.	B 11800	6383	2809	2608	2229	368	10
C 97382	73297	6193	17893	17531	331	.	C 697419	517499	71315	108605	105619	2796	190
D 66,31	88,17	26,10	44,73	45,19	55,76	.	D 59,10	81,07	25,39	41,65	47,37	7,59	19,05
E 1,94	1,94	3,24	3,00	3,00	4,24	.	E 0,05	0,05	0,30	0,14	2,14	0,14	5,00
F 485,00	485,00	340,91	300,00	300,00	160,00	.	F 4429,40	4429,40	340,91	350,00	350,00	250,00	117,14

Statistisches Bundesamt, Fachserie 17, R 5, 3. VJ/1998

## 2 KAUFWERTE FUER BAULAND 3.VJ.1998 NACH BAULANDARTEN, LAENDERN UND BAUGEBIETEN

BAU- LAND- ARTEN INS- GESAMT	BAU- REIFES LAND	ROH- BAU- LAND	SONST. BAULAND ZUSAMMEN	INDU- STRIE- LAND	LAND FUER VER- KEHRS- ZWECKE	FREI- FLAE- CHEN	BAU- LAND- ARTEN INS- GESAMT	BAU- REIFES LAND	ROH- BAU- LAND	SONST. BAULAND ZUSAMMEN	INDU- STRIE- LAND	LAND FUER VER- KEHRS- ZWECKE	FREI- FLAE- CHEN
DEUTSCHLAND													
GESCHAFTSGEBIET							WOHNGBIET INSGESAMT						
A	121	105	11	5	.	.	A	17800	16530	1078	192	160	32
B	359	259	80	20	.	.	B	16759	13199	3300	260	221	39
C	147447	143939	1034	2474	.	.	C	2248282	2084597	157567	6118	4228	1890
D	410,59	556,15	12,95	121,18	.	.	D	134,16	157,94	47,75	23,52	19,09	48,97
E	6,37	6,37	10,00	10,00	.	.	E	0,50	0,70	0,50	0,50	0,50	1,00
F	9502,26	9502,26	85,00	150,00	.	.	F	4429,40	4429,40	789,47	482,67	169,68	482,67
GESCHAFTSGEBIET MIT WOHNGBIET GEMISCHT							INDUSTRIEGEBIET						
A	893	811	53	29	23	.	A	1775	346	164	1265	1212	.
B	1263	1050	187	26	15	.	B	9268	1881	906	6482	6272	203
C	168698	158524	8642	1532	1127	220	C	467370	90153	21867	355350	350284	4890
D	133,62	151,02	46,18	59,51	74,78	30,16	D	50,43	47,94	24,14	54,82	55,85	24,09
E	1,00	1,00	9,76	10,00	10,00	13,15	E	0,35	1,94	0,35	1,00	2,14	1,00
F	5617,98	5617,98	168,92	727,61	727,61	117,14	F	1796,49	1796,49	196,66	780,39	780,39	200,00
WOHNGBIET IN GESCHLOSSENER BAUWEISE							DORFGEBIET						
A	1464	1433	.	.	.	.	A	5996	4777	975	244	56	164
B	1259	1208	.	.	.	.	B	8343	4760	2842	742	163	555
C	249486	244124	5346	.	.	.	C	478063	389762	76177	12124	9238	2092
D	198,18	202,11	108,97	.	.	.	D	57,30	81,88	26,81	16,35	56,77	3,77
E	4,00	4,00	4,17	.	.	.	E	0,05	0,05	0,30	0,14	4,14	0,14
F	4429,40	4429,40	248,26	.	.	.	F	996,38	996,38	380,40	216,98	216,98	194,00
WOHNGBIET IN OFFENER BAUWEISE							INSGESAMT						
A	16336	15097	.	.	.	32	A	26585	22569	2281	1735	1272	399
B	15500	11991	.	.	.	39	B	35992	21148	7315	7530	6452	1000
C	1998796	1840473	152221	6102	4212	1890	C	3509861	2866975	265287	377598	361467	13039
D	128,96	153,49	46,83	23,64	19,18	48,97	D	97,52	135,57	36,27	50,15	56,02	13,04
E	0,50	0,70	0,50	0,50	0,50	1,00	E	0,05	0,05	0,30	0,14	2,14	0,14
F	1518,56	1518,56	789,47	482,67	169,68	482,67	F	9502,26	9502,26	789,47	780,39	780,39	727,61
BADEN-WUERTTEMBERG													
GESCHAFTSGEBIET							WOHNGBIET INSGESAMT						
A	12	12	.	.	.	.	A	1830	1693	123	14	.	.
B	28	28	.	.	.	.	B	1350	1154	187	8	.	.
C	111117	111117	.	.	.	.	C	331124	317919	11663	1542	.	1449
D	3901,85	3901,85	.	.	.	.	D	245,25	275,38	62,24	186,93	.	216,47
E	57,09	57,09	.	.	.	.	E	11,15	21,00	11,15	20,00	.	28,78
F	9502,26	9502,26	.	.	.	.	F	1518,56	1518,56	491,13	482,67	.	482,67
GESCHAFTSGEBIET MIT WOHNGBIET GEMISCHT							INDUSTRIEGEBIET						
A	27	25	.	.	.	.	A	149	29	33	87	85	.
B	26	24	.	.	.	.	B	336	53	52	231	226	.
C	11763	11733	.	.	.	.	C	36167	10524	1388	24256	24155	.
D	454,71	482,97	.	.	.	.	D	107,49	197,36	26,45	105,15	106,84	.
E	12,00	90,00	.	.	.	.	E	18,00	51,94	18,00	20,00	25,00	.
F	1150,00	1150,00	.	.	.	.	F	1528,30	1528,30	125,00	340,00	340,00	.
WOHNGBIET IN GESCHLOSSENER BAUWEISE							DORFGEBIET						
A	330	330	.	.	.	.	A	392	329	.	.	.	10
B	220	220	.	.	.	.	B	314	226	67	20	.	9
C	71299	71299	.	.	.	.	C	50418	46465	2913	1040	.	632
D	324,43	324,43	.	.	.	.	D	160,81	205,44	43,40	51,45	.	68,30
E	31,10	31,10	.	.	.	.	E	10,00	34,29	10,00	12,83	.	20,00
F	1398,85	1398,85	.	.	.	.	F	996,38	996,38	250,00	110,00	.	110,00
WOHNGBIET IN OFFENER BAUWEISE							INSGESAMT						
A	1500	1363	123	14	.	.	A	2410	2088	202	120	88	9
B	1130	935	187	8	.	.	B	2054	1487	307	261	236	4
C	259825	246620	11663	1542	.	1449	C	540589	497757	15964	26868	24525	155
D	229,86	263,85	62,24	186,93	.	216,47	D	263,13	334,80	52,00	103,05	104,10	37,31
E	11,15	21,00	11,15	20,00	.	28,78	E	10,00	21,00	10,00	12,00	24,96	12,00
F	1518,56	1518,56	491,13	482,67	.	482,67	F	9502,26	9502,26	491,13	482,67	340,00	85,47
BAYERN													
GESCHAFTSGEBIET							WOHNGBIET INSGESAMT						
A	.	.	.	.	.	.	A	1212	1080	118	14	14	.
B	.	.	.	.	.	.	B	1093	847	225	22	22	.
C	.	.	.	.	.	.	C	225590	208368	16306	916	916	.
D	.	.	.	.	.	.	D	206,31	246,14	72,60	40,98	40,98	.
E	.	.	.	.	.	.	E	9,95	12,00	9,95	31,49	31,49	.
F	.	.	.	.	.	.	F	2959,83	2959,83	662,34	100,15	100,15	.
GESCHAFTSGEBIET MIT WOHNGBIET GEMISCHT							INDUSTRIEGEBIET						
A	.	.	.	.	.	.	A	53	.	.	49	.	.
B	34	34	.	.	.	.	B	214	.	.	207	.	.
C	11286	11286	.	.	.	.	C	18642	.	.	17908	17893	.
D	330,43	330,43	.	.	.	.	D	87,08	.	.	86,37	86,40	.
E	53,46	53,46	.	.	.	.	E	15,00	.	.	15,00	15,00	.
F	750,00	750,00	.	.	.	.	F	604,22	.	.	604,22	604,22	.
WOHNGBIET IN GESCHLOSSENER BAUWEISE							DORFGEBIET						
A	166	166	.	.	.	.	A	716	577	102	37	26	11
B	137	137	.	.	.	.	B	709	472	137	100	96	4
C	31812	31812	.	.	.	.	C	116142	96731	11822	7588	7439	149
D	232,04	232,04	.	.	.	.	D	163,79	205,13	86,04	75,78	77,43	36,69
E	25,66	25,66	.	.	.	.	E	11,11	12,00	11,11	15,00	15,00	15,00
F	2959,83	2959,83	.	.	.	.	F	950,72	950,72	380,40	216,98	216,98	100,00
WOHNGBIET IN OFFENER BAUWEISE							INSGESAMT						
A	1046	914	118	14	14	.	A	1997	1672	223	102	75	27
B	956	709	225	22	22	.	B	2063	1360	369	335	303	32
C	193778	176556	16306	916	916	.	C	373047	317071	28862	27114	25332	1782
D	202,62	248,87	72,60	40,98	40,98	.	D	180,79	233,17	78,27	80,97	83,56	56,20
E	9,95	12,00	9,95	31,49	31,49	.	E	9,95	12,00	9,95	15,00	15,00	15,00
F	1478,57	1478,57	662,34	100,15	100,15	.	F	2959,83	2959,83	662,34	604,22	604,22	139,11

## 2 KAUFWERTE FUER BAULAND 3.VJ.1998 NACH BAULANDARTEN, LAENDERN UND BAUGEBIETEN

BAU- LAND- ARTEN INS- GESAMT	BAU- REIFES LAND	ROH- BAU- LAND	SONST. BAULAND ZUSAMMEN	INDU- STRIE- LAND	LAND FUER VER- KEHRS- ZWECKE	FREI- FLAE- CHEN	BAU- LAND- ARTEN INS- GESAMT	BAU- REIFES LAND	ROH- BAU- LAND	SONST. BAULAND ZUSAMMEN	INDU- STRIE- LAND	LAND FUER VER- KEHRS- ZWECKE	FREI- FLAE- CHEN
BERLIN-WEST													
GESCHAFTSGEBIET							WOHNGEBIET INSGESAMT						
A	.	.	.	.	.		A	.	.	.	.	.	.
B	.	.	.	.	.		B	.	.	.	.	.	.
C	.	.	.	.	.		C	24653	24653	.	.	.	.
D	.	.	.	.	.		D	1119,12	1119,12	.	.	.	.
E	.	.	.	.	.		E	.	.	.	.	.	.
F	.	.	.	.	.		F	.	.	.	.	.	.
GESCHAFTSGEBIET MIT WOHNGEBIET GEMISCHT							INDUSTRIEGEBIET						
A	.	.	.	.	.		A	.	.	.	.	.	.
B	.	.	.	.	.		B	.	.	.	.	.	.
C	.	.	.	.	.		C	.	.	.	.	.	.
D	.	.	.	.	.		D	.	.	.	.	.	.
E	.	.	.	.	.		E	.	.	.	.	.	.
F	.	.	.	.	.		F	.	.	.	.	.	.
WOHNGEBIET IN GESCHLOSSENER BAUWEISE							DORFGEBIET						
A	.	.	.	.	.		A	.	.	.	.	.	.
B	.	.	.	.	.		B	.	.	.	.	.	.
C	.	.	.	.	.		C	.	.	.	.	.	.
D	.	.	.	.	.		D	.	.	.	.	.	.
E	.	.	.	.	.		E	.	.	.	.	.	.
F	.	.	.	.	.		F	.	.	.	.	.	.
WOHNGEBIET IN OFFENER BAUWEISE							INSGESAMT						
A	.	.	.	.	.		A	.	.	.	.	.	.
B	.	.	.	.	.		B	24	22	.	.	.	.
C	13833	13833	.	.	.		C	25637	24653	.	.	.	.
D	863,59	863,59	.	.	.		D	1073,32	1119,12	.	.	.	.
E	.	.	.	.	.		E	.	.	.	.	.	.
F	.	.	.	.	.		F	.	.	.	.	.	.
BERLIN-OST													
GESCHAFTSGEBIET							WOHNGEBIET INSGESAMT						
A	.	.	.	.	.		A	.	.	.	.	.	.
B	.	.	.	.	.		B	.	.	.	.	.	.
C	.	.	.	.	.		C	3157	3157	.	.	.	.
D	.	.	.	.	.		D	981,35	981,35	.	.	.	.
E	.	.	.	.	.		E	.	.	.	.	.	.
F	.	.	.	.	.		F	.	.	.	.	.	.
GESCHAFTSGEBIET MIT WOHNGEBIET GEMISCHT							INDUSTRIEGEBIET						
A	.	.	.	.	.		A	.	.	.	.	.	.
B	.	.	.	.	.		B	.	.	.	.	.	.
C	.	.	.	.	.		C	.	.	.	.	.	.
D	.	.	.	.	.		D	.	.	.	.	.	.
E	.	.	.	.	.		E	.	.	.	.	.	.
F	.	.	.	.	.		F	.	.	.	.	.	.
WOHNGEBIET IN GESCHLOSSENER BAUWEISE							DORFGEBIET						
A	.	.	.	.	.		A	.	.	.	.	.	.
B	.	.	.	.	.		B	.	.	.	.	.	.
C	.	.	.	.	.		C	.	.	.	.	.	.
D	.	.	.	.	.		D	.	.	.	.	.	.
E	.	.	.	.	.		E	.	.	.	.	.	.
F	.	.	.	.	.		F	.	.	.	.	.	.
WOHNGEBIET IN OFFENER BAUWEISE							INSGESAMT						
A	.	.	.	.	.		A	.	.	.	.	.	.
B	.	.	.	.	.		B	6	6	.	.	.	.
C	.	.	.	.	.		C	6657	6657	.	.	.	.
D	.	.	.	.	.		D	1080,51	1080,51	.	.	.	.
E	.	.	.	.	.		E	.	.	.	.	.	.
F	.	.	.	.	.		F	.	.	.	.	.	.
BERLIN													
GESCHAFTSGEBIET							WOHNGEBIET INSGESAMT						
A	.	.	.	.	.		A	14	14	.	.	.	.
B	.	.	.	.	.		B	25	25	.	.	.	.
C	.	.	.	.	.		C	27810	27810	.	.	.	.
D	.	.	.	.	.		D	1101,56	1101,56	.	.	.	.
E	.	.	.	.	.		E	.	.	.	.	.	.
F	.	.	.	.	.		F	.	.	.	.	.	.
GESCHAFTSGEBIET MIT WOHNGEBIET GEMISCHT							INDUSTRIEGEBIET						
A	.	.	.	.	.		A	.	.	.	.	.	.
B	.	.	.	.	.		B	.	.	.	.	.	.
C	.	.	.	.	.		C	.	.	.	.	.	.
D	.	.	.	.	.		D	.	.	.	.	.	.
E	.	.	.	.	.		E	.	.	.	.	.	.
F	.	.	.	.	.		F	.	.	.	.	.	.
WOHNGEBIET IN GESCHLOSSENER BAUWEISE							DORFGEBIET						
A	4	4	.	.	.		A	.	.	.	.	.	.
B	8	8	.	.	.		B	.	.	.	.	.	.
C	.	.	.	.	.		C	.	.	.	.	.	.
D	.	.	.	.	.		D	.	.	.	.	.	.
E	.	.	.	.	.		E	.	.	.	.	.	.
F	.	.	.	.	.		F	.	.	.	.	.	.
WOHNGEBIET IN OFFENER BAUWEISE							INSGESAMT						
A	10	10	.	.	.		A	16	15	.	.	.	.
B	18	18	.	.	.		B	30	28	.	.	.	.
C	14290	14290	.	.	.		C	32294	31310	.	.	.	.
D	811,19	811,19	.	.	.		D	1074,79	1110,68	.	.	.	.
E	.	.	.	.	.		E	.	.	.	.	.	.
F	.	.	.	.	.		F	.	.	.	.	.	.

## 2 KAUFWERTE FUER BAULAND 3.VJ.1998 NACH BAULANDARTEN, LAENDERN UND BAUGEBIETEN

BAU- LAND- ARTEN INS- GESAMT	BAU- REIFES LAND	ROH- BAU- LAND	SONST. BAULAND ZUSAMMEN	INDU- STRIE- LAND	LAND FUER VER- KEHRS- ZWECKE	FREI- FLAE- CHEN	BAU- LAND- ARTEN INS- GESAMT	BAU- REIFES LAND	ROH- BAU- LAND	SONST. BAULAND ZUSAMMEN	INDU- STRIE- LAND	LAND FUER VER- KEHRS- ZWECKE	FREI- FLAE- CHEN
BRANDENBURG													
GESCHAFTSGEBIET						WOHNGBIET INSGESAMT							
A	11	11	.	.	.	A	1218	1175	.	.	.	.	.
B	23	23	.	.	.	B	1319	1081	.	.	.	.	.
C	2605	2605	.	.	.	C	183017	175097	7919	.	.	.	.
D	115,37	115,37	.	.	.	D	138,77	161,94	33,35	.	.	.	.
E	33,75	33,75	.	.	.	E	0,70	0,70	3,24	.	.	.	.
F	483,74	483,74	.	.	.	F	1026,39	1026,39	340,91	.	.	.	.
GESCHAFTSGEBIET MIT WOHNGBIET GEMISCHT						INDUSTRIEGEBIET							
A	211	195	9	7	7	A	115	31	.	.	79	.	.
B	279	239	38	2	2	B	698	170	.	.	503	.	.
C	21416	19863	1457	96	96	C	49446	8521	.	40541	40501	.	.
D	76,73	83,08	38,08	54,55	54,55	D	70,88	50,00	.	80,53	80,56	.	.
E	7,00	7,00	13,00	12,00	12,00	E	2,83	4,00	.	2,83	2,83	.	.
F	620,00	620,00	120,00	120,00	120,00	F	360,00	360,00	.	350,00	350,00	.	.
WOHNGBIET IN GESCHLOSSENER BAUWEISE						DORFGEBIET							
A	14	13	.	.	.	A	801	741	47	13	5	8	.
B	7	7	.	.	.	B	1328	943	371	14	8	7	.
C	1369	1354	.	.	.	C	60089	46601	13229	259	84	175	.
D	192,69	200,02	.	.	.	D	45,25	49,42	35,70	18,07	10,82	26,60	.
E	30,00	30,00	.	.	.	E	1,00	1,00	1,33	1,50	4,14	1,50	.
F	663,66	663,66	.	.	.	F	484,50	484,50	250,00	69,64	40,00	69,64	.
WOHNGBIET IN OFFENER BAUWEISE						INSGESAMT							
A	1204	1162	.	.	.	A	2356	2153	102	101	84	17	.
B	1312	1075	.	.	.	B	3646	2456	670	520	511	9	.
C	181648	173743	7904	.	.	C	316572	252687	22989	40897	40585	311	.
D	138,48	161,70	33,33	.	.	D	86,83	102,87	34,31	78,70	79,50	34,10	.
E	0,70	0,70	3,24	.	.	E	0,70	0,70	1,33	1,50	2,83	1,50	.
F	1026,39	1026,39	340,91	.	.	F	1026,39	1026,39	340,91	350,00	350,00	120,00	.
BREMEN													
GESCHAFTSGEBIET						WOHNGBIET INSGESAMT							
A	.	.	.	.	.	A	.	.	.	.	.	.	.
B	.	.	.	.	.	B	24	24	.	.	.	.	.
C	.	.	.	.	.	C	3856	3856	.	.	.	.	.
D	.	.	.	.	.	D	162,72	162,72	.	.	.	.	.
E	.	.	.	.	.	E	.	.	.	.	.	.	.
F	.	.	.	.	.	F	.	.	.	.	.	.	.
GESCHAFTSGEBIET MIT WOHNGBIET GEMISCHT						INDUSTRIEGEBIET							
A	.	.	.	.	.	A	.	.	.	.	.	.	.
B	.	.	.	.	.	B	.	.	.	.	.	.	.
C	.	.	.	.	.	C	.	.	.	.	.	.	.
D	.	.	.	.	.	D	.	.	.	.	.	.	.
E	.	.	.	.	.	E	.	.	.	.	.	.	.
F	.	.	.	.	.	F	.	.	.	.	.	.	.
WOHNGBIET IN GESCHLOSSENER BAUWEISE						DORFGEBIET							
A	.	.	.	.	.	A	.	.	.	.	.	.	.
B	.	.	.	.	.	B	.	.	.	.	.	.	.
C	.	.	.	.	.	C	.	.	.	.	.	.	.
D	.	.	.	.	.	D	.	.	.	.	.	.	.
E	.	.	.	.	.	E	.	.	.	.	.	.	.
F	.	.	.	.	.	F	.	.	.	.	.	.	.
WOHNGBIET IN OFFENER BAUWEISE						INSGESAMT							
A	31	31	.	.	.	A	34	.	.	.	.	.	.
B	21	21	.	.	.	B	29	24	.	.	.	.	.
C	3501	3501	.	.	.	C	4326	3856	.	.	.	.	.
D	164,33	164,33	.	.	.	D	149,70	162,72	.	.	.	.	.
E	70,00	70,00	.	.	.	E	.	.	.	.	.	.	.
F	475,38	475,38	.	.	.	F	.	.	.	.	.	.	.
HAMBURG													
GESCHAFTSGEBIET						WOHNGBIET INSGESAMT							
A	.	.	.	.	.	A	.	.	.	.	.	.	.
B	.	.	.	.	.	B	.	.	.	.	.	.	.
C	.	.	.	.	.	C	.	.	.	.	.	.	.
D	.	.	.	.	.	D	.	.	.	.	.	.	.
E	.	.	.	.	.	E	.	.	.	.	.	.	.
F	.	.	.	.	.	F	.	.	.	.	.	.	.
GESCHAFTSGEBIET MIT WOHNGBIET GEMISCHT						INDUSTRIEGEBIET							
A	.	.	.	.	.	A	.	.	.	.	.	.	.
B	.	.	.	.	.	B	.	.	.	.	.	.	.
C	.	.	.	.	.	C	.	.	.	.	.	.	.
D	.	.	.	.	.	D	.	.	.	.	.	.	.
E	.	.	.	.	.	E	.	.	.	.	.	.	.
F	.	.	.	.	.	F	.	.	.	.	.	.	.
WOHNGBIET IN GESCHLOSSENER BAUWEISE						DORFGEBIET							
A	.	.	.	.	.	A	.	.	.	.	.	.	.
B	.	.	.	.	.	B	.	.	.	.	.	.	.
C	.	.	.	.	.	C	.	.	.	.	.	.	.
D	.	.	.	.	.	D	.	.	.	.	.	.	.
E	.	.	.	.	.	E	.	.	.	.	.	.	.
F	.	.	.	.	.	F	.	.	.	.	.	.	.
WOHNGBIET IN OFFENER BAUWEISE						INSGESAMT							
A	.	.	.	.	.	A	.	.	.	.	.	.	.
B	.	.	.	.	.	B	.	.	.	.	.	.	.
C	.	.	.	.	.	C	.	.	.	.	.	.	.
D	.	.	.	.	.	D	.	.	.	.	.	.	.
E	.	.	.	.	.	E	.	.	.	.	.	.	.
F	.	.	.	.	.	F	.	.	.	.	.	.	.

## 2 KAUFWERTE FUER BAULAND 3.VJ.1998 NACH BAULANDARTEN, LAENDERN UND BAUGEBIETEN

BAU- LAND- ARTEN INS- GESAMT	BAU- REIFES LAND	ROH- BAU- LAND	SONST. BAULAND ZUSAMMEN	INDU- STRIE- LAND	LAND FUER VER- KEHRS- ZWECKE	FREI- FLAE- CHEN	BAU- LAND- ARTEN INS- GESAMT	BAU- REIFES LAND	ROH- BAU- LAND	SONST. BAULAND ZUSAMMEN	INDU- STRIE- LAND	LAND FUER VER- KEHRS- ZWECKE	FREI- FLAE- CHEN
HESSEN													
GESCHAEFTSGEBIET							WOHNGBIET INSGESAMT						
A	7	5	.	.	.	.	A	555	519	36	.	.	.
B	24	12	.	.	.	.	B	460	378	82	.	.	.
C	3417	1803	.	.	.	.	C	78242	74620	3622	.	.	.
D	144,07	147,34	.	.	.	.	D	170,05	197,55	43,97	.	.	.
E	42,00	49,87	.	.	.	.	E	9,14	15,00	9,14	.	.	.
F	530,00	530,00	.	.	.	.	F	1277,78	1277,78	789,47	.	.	.
GESCHAEFTSGEBIET MIT WOHNGBIET GEMISCHT							INDUSTRIEGEBIET						
A	14	12	.	.	.	.	A	58	.	58	.	.	.
B	25	17	.	.	.	.	B	205	.	205	.	.	.
C	1996	1825	.	.	.	.	C	10835	.	10835	.	.	.
D	78,64	107,16	.	.	.	.	D	52,78	.	52,78	.	.	.
E	20,50	22,50	.	.	.	.	E	5,50	.	5,50	.	.	.
F	692,52	692,52	.	.	.	.	F	541,98	.	541,98	541,98	.	.
WOHNGBIET IN GESCHLOSSENER BAUWEISE							DORFGEBIET						
A	138	.	.	.	.	.	A	266	200	.	.	.	.
B	99	91	.	.	.	.	B	328	170	.	.	.	.
C	13948	13131	.	.	.	.	C	17781	14344	3437	.	.	.
D	141,38	143,61	.	.	.	.	D	54,21	84,48	21,74	.	.	.
E	25,00	.	.	.	.	.	E	2,40	10,00	3,00	.	.	.
F	1100,00	1100,00	.	.	.	.	F	523,77	523,77	240,00	.	.	.
WOHNGBIET IN OFFENER BAUWEISE							INSGESAMT						
A	417	.	.	.	.	.	A	900	736	103	61	.	.
B	361	286	.	.	.	.	B	1042	577	249	217	.	.
C	64294	61489	2805	.	.	.	C	112271	92592	7230	12449	12449	.
D	177,88	214,77	37,33	.	.	.	D	107,70	160,53	29,06	57,41	57,43	.
E	9,14	15,00	9,14	.	.	.	E	2,40	10,00	3,00	2,40	5,50	.
F	1277,78	1277,78	789,47	.	.	.	F	1277,78	1277,78	789,47	541,98	541,98	.
MECKLENBURG-VORPOMMERN													
GESCHAEFTSGEBIET							WOHNGBIET INSGESAMT						
A	20	11	.	.	.	.	A	589	512	71	6	.	.
B	140	60	.	.	.	.	B	572	478	73	20	.	.
C	4769	3764	993	.	.	.	C	55093	52412	2372	309	.	301
D	33,95	62,28	12,60	.	.	.	D	96,34	109,61	32,28	15,29	.	15,02
E	6,37	6,37	10,00	.	.	.	E	0,50	4,00	4,17	0,50	.	0,50
F	160,00	160,00	30,00	.	.	.	F	810,10	810,10	113,61	43,20	.	26,50
GESCHAEFTSGEBIET MIT WOHNGBIET GEMISCHT							INDUSTRIEGEBIET						
A	45	24	.	.	.	.	A	9	5	.	.	.	.
B	124	24	.	.	.	.	B	249	25	.	.	.	.
C	5866	2353	3492	.	.	.	C	6811	886	.	.	.	.
D	47,25	99,15	34,84	.	.	.	D	27,39	34,96	.	.	.	.
E	9,76	25,00	9,76	.	.	.	E	14,98	20,00	.	.	.	.
F	796,18	796,18	60,00	.	.	.	F	80,00	80,00	.	.	.	.
WOHNGBIET IN GESCHLOSSENER BAUWEISE							DORFGEBIET						
A	253	237	.	.	.	.	A	615	327	242	46	.	.
B	265	251	.	.	.	.	B	1156	300	620	236	.	234
C	26414	25939	466	.	.	.	C	35795	23984	11401	411	.	300
D	99,83	103,52	37,18	.	.	.	D	30,97	79,96	18,39	1,74	.	1,28
E	4,00	4,00	4,17	.	.	.	E	0,14	5,60	0,44	0,14	.	0,14
F	408,76	408,76	70,00	.	.	.	F	410,84	410,84	130,43	46,69	.	23,00
WOHNGBIET IN OFFENER BAUWEISE							INSGESAMT						
A	336	275	.	.	.	.	A	1278	879	344	55	.	49
B	307	228	.	.	.	.	B	2241	888	1085	268	.	254
C	28678	26472	1906	300	.	.	C	108334	83399	23757	1179	.	600
D	93,34	116,32	31,27	16,02	.	.	D	48,34	93,96	21,89	4,40	.	2,37
E	0,50	11,76	7,50	0,50	.	.	E	0,14	4,00	0,44	0,14	.	0,14
F	810,10	810,10	113,61	43,20	.	.	F	810,10	810,10	130,43	117,14	.	26,50
NIEDERSACHSEN													
GESCHAEFTSGEBIET							WOHNGBIET INSGESAMT						
A	32	32	.	.	.	.	A	5788	5611	130	47	.	36
B	58	58	.	.	.	.	B	5782	4597	1115	69	.	50
C	16595	16595	.	.	.	.	C	586403	529921	54296	2186	.	1909
D	285,51	285,51	.	.	.	.	D	101,43	115,27	48,70	31,52	.	38,12
E	13,00	13,00	.	.	.	.	E	2,00	2,00	5,71	5,00	.	5,00
F	1180,00	1180,00	.	.	.	.	F	1242,94	1242,94	200,00	169,68	.	169,68
GESCHAEFTSGEBIET MIT WOHNGBIET GEMISCHT							INDUSTRIEGEBIET						
A	100	.	.	.	.	.	A	516	161	12	343	.	20
B	155	153	.	.	.	.	B	3383	1104	73	2206	.	40
C	35219	35137	.	.	.	.	C	166342	48668	1445	116229	114941	1201
D	227,21	230,03	.	.	.	.	D	49,17	44,10	19,78	52,68	53,13	29,95
E	20,00	20,00	.	.	.	.	E	3,97	6,00	16,00	3,97	3,97	5,00
F	900,26	900,26	.	.	.	.	F	780,39	600,00	34,00	780,39	780,39	200,00
WOHNGBIET IN GESCHLOSSENER BAUWEISE							DORFGEBIET						
A	134	.	.	.	.	.	A	662	614	30	18	.	.
B	119	113	.	.	.	.	B	1139	788	341	10	.	.
C	15648	14978	.	.	.	.	C	56587	44036	12309	243	.	78
D	131,59	133,09	.	.	.	.	D	49,68	55,86	36,09	25,29	.	26,92
E	47,00	47,00	.	.	.	.	E	2,54	2,54	5,00	10,00	.	10,00
F	355,00	355,00	.	.	.	.	F	413,22	413,22	100,00	194,00	.	194,00
WOHNGBIET IN OFFENER BAUWEISE							INSGESAMT						
A	5654	.	47	.	36	11 A	7098	6515	172	411	324	71	16
B	5663	4485	1108	69	50	19 B	10517	6700	1529	2287	2167	94	27
C	570754	514943	53626	2186	1909	277 C	861147	674357	68050	118740	115060	3232	449
D	100,79	114,82	48,38	31,52	38,12	14,36 D	81,88	100,65	44,51	51,91	53,10	34,45	16,79
E	2,00	2,00	5,71	5,00	5,00	6,00 E	2,00	2,00	5,00	3,97	3,97	5,00	6,00
F	1242,94	1242,94	200,00	169,68	169,68	50,00 F	1242,94	1242,94	200,00	780,39	780,39	200,00	50,00

Statistisches Bundesamt, Fachserie 17, R 5, 3. Vj/1998

## 2 KAUFWERTE FUER BAULAND 3.VJ.1998 NACH BAULANDARTEN, LAENDERN UND BAUGEBIETEN

BAU- LAND- ARTEN INS- GESAMT	BAU- REIFES LAND	ROH- BAU- LAND	SONST. BAULAND ZUSAMMEN	INDU- STRIE- LAND	LAND FUER VER- KEHRS- ZWECKE	FREI- FLAE- CHEN	BAU- LAND- ARTEN INS- GESAMT	BAU- REIFES LAND	ROH- BAU- LAND	SONST. BAULAND ZUSAMMEN	INDU- STRIE- LAND	LAND FUER VER- KEHRS- ZWECKE	FREI- FLAE- CHEN
NORDRHEIN-WESTFALEN													
GESCHAFTSGEBIET							WOHNGEbiet INSGESAMT						
A	.	.	.	.	.	A	2087	2016	64	7	.	.	.
B	.	.	.	.	.	B	1788	1668	113	7	.	.	.
C	.	.	.	.	.	C	277476	271947	5413	116	.	34	.
D	.	.	.	.	.	D	155,18	163,05	47,97	15,84	.	5,82	.
E	.	.	.	.	.	E	3,50	12,50	9,08	3,50	.	3,50	.
F	.	.	.	.	.	F	1408,38	1408,38	152,50	61,25	.	61,25	.
GESCHAFTSGEBIET MIT WOHNGEbiet GEMISCHT							INDUSTRIEGEBIET						
A	72	68	4	.	.	A	117	.	.	117	.	.	.
B	129	116	13	.	.	B	489	.	.	489	.	.	.
C	34526	32897	.	.	.	C	21335	.	.	21335	21266	.	.
D	267,42	282,85	.	.	.	D	43,59	.	.	43,59	43,76	.	.
E	44,59	44,59	.	.	.	E	3,20	.	.	3,20	3,20	.	.
F	5617,98	5617,98	.	.	.	F	200,00	.	.	200,00	200,00	.	.
WOHNGEbiet IN GESCHLOSSENER BAUWEISE							DORFGEBIET						
A	193	.	.	.	.	A	120	110	10	.	.	.	.
B	183	181	.	.	.	B	223	90	133	.	.	.	.
C	42907	42807	.	.	.	C	11084	8918	2166	.	.	.	.
D	234,87	236,45	.	.	.	D	49,65	98,96	16,27	.	.	.	.
E	30,00	30,00	.	.	.	E	12,00	12,00	14,04	.	.	.	.
F	1408,38	1408,38	.	.	.	F	600,00	600,00	59,01	.	.	.	.
WOHNGEbiet IN OFFENER BAUWEISE							INSGESAMT						
A	1894	.	7	.	.	A	2396	2194	78	124	.	6	.
B	1605	1487	111	7	.	B	2630	1874	259	497	.	9	.
C	234569	229140	5313	116	34	C	344421	313762	9208	21451	21266	103	.
D	146,12	154,12	47,78	15,84	5,82	D	130,97	167,40	35,58	43,18	43,76	11,10	.
E	3,50	12,50	9,08	3,50	3,50	E	3,20	12,50	9,08	3,20	3,20	3,50	.
F	781,23	781,23	152,50	61,25	61,25	F	5617,98	5617,98	161,96	200,00	200,00	61,25	.
RHEINLAND-PFALZ													
GESCHAFTSGEBIET							WOHNGEbiet INSGESAMT						
A	.	.	.	.	.	A	1827	1527	219	81	.	76	5
B	.	.	.	.	.	B	1729	1141	506	82	.	73	9
C	.	.	.	.	.	C	245398	213142	31721	535	.	479	56
D	.	.	.	.	.	D	141,90	186,80	62,68	6,50	.	6,53	6,25
E	.	.	.	.	.	E	0,50	5,00	0,50	0,60	.	0,60	1,00
F	.	.	.	.	.	F	1428,57	1428,57	681,08	90,00	.	90,00	15,00
GESCHAFTSGEBIET MIT WOHNGEbiet GEMISCHT							INDUSTRIEGEBIET						
A	180	165	6	9	.	A	.	.	96	184	172	12	.
B	180	163	5	12	.	B	1172	53	458	661	559	102	.
C	28120	26613	489	1018	833	C	62801	9442	10954	42404	40067	2338	.
D	156,04	162,87	95,56	87,12	100,29	D	53,58	177,93	23,91	64,17	71,68	22,94	.
E	10,00	10,00	10,00	36,00	36,00	E	1,00	6,00	1,64	1,00	2,50	1,00	.
F	1200,00	1200,00	168,92	727,61	727,61	F	1796,49	1796,49	196,66	314,89	314,89	60,00	.
WOHNGEbiet IN GESCHLOSSENER BAUWEISE							DORFGEBIET						
A	14	14	.	.	.	A	555	425	92	38	.	.	5
B	42	42	.	.	.	B	595	365	180	49	.	.	4
C	10210	10210	.	.	.	C	36710	33460	2749	501	.	240	23
D	240,48	240,48	.	.	.	D	61,71	91,61	15,24	10,17	.	5,95	6,49
E	69,93	69,93	.	.	.	E	0,50	4,00	1,76	0,50	.	0,50	5,00
F	547,55	547,55	.	.	.	F	830,71	830,71	200,00	70,16	.	70,16	15,00
WOHNGEbiet IN OFFENER BAUWEISE							INSGESAMT						
A	1813	1513	219	81	76	A	2871	2146	413	312	175	127	10
B	1687	1099	506	82	73	B	3682	1729	1150	804	568	224	13
C	235188	202932	31721	535	479	C	373605	283233	45913	44459	40490	3889	80
D	139,42	184,72	62,68	6,50	6,53	D	101,46	163,85	39,93	55,29	71,32	17,38	6,32
E	0,50	5,00	0,50	0,60	0,60	E	0,50	4,00	0,50	0,50	2,50	0,50	1,00
F	1428,57	1428,57	681,08	90,00	90,00	F	1796,49	1796,49	681,08	727,61	314,89	727,61	15,00
SAARLAND													
GESCHAFTSGEBIET							WOHNGEbiet INSGESAMT						
A	.	.	.	.	.	A	157	149	.	.	.	.	.
B	.	.	.	.	.	B	129	121	.	.	.	.	.
C	.	.	.	.	.	C	12072	11795	263	.	.	.	.
D	.	.	.	.	.	D	93,32	97,85	35,24	.	.	.	.
E	.	.	.	.	.	E	10,00	18,00	10,00	.	.	.	.
F	.	.	.	.	.	F	279,15	279,15	150,00	.	.	.	.
GESCHAFTSGEBIET MIT WOHNGEbiet GEMISCHT							INDUSTRIEGEBIET						
A	.	.	.	.	.	A	19	.	.	19	.	.	.
B	.	.	.	.	.	B	46	.	.	46	.	.	.
C	901	660	.	.	.	C	2685	.	.	2685	2685	.	.
D	79,62	144,14	.	.	.	D	58,73	.	.	58,73	58,73	.	.
E	25,00	25,00	.	.	.	E	20,00	.	.	20,00	20,00	.	.
F	268,54	268,54	.	.	.	F	165,00	.	.	165,00	165,00	.	.
WOHNGEbiet IN GESCHLOSSENER BAUWEISE							DORFGEBIET						
A	19	.	.	.	.	A	.	.	.	.	.	.	.
B	15	.	.	.	.	B	.	.	.	.	.	.	.
C	1555	1470	.	.	.	C	.	.	.	.	.	.	.
D	106,64	107,79	.	.	.	D	.	.	.	.	.	.	.
E	25,00	25,00	.	.	.	E	.	.	.	.	.	.	.
F	244,40	244,40	.	.	.	F	.	.	.	.	.	.	.
WOHNGEbiet IN OFFENER BAUWEISE							INSGESAMT						
A	138	.	5	.	.	A	190	158	11	21	19	.	.
B	115	.	7	.	.	B	187	126	14	47	46	.	.
C	10518	10326	178	.	.	C	15793	12576	519	2699	2685	.	.
D	91,63	96,58	27,32	.	.	D	84,42	100,10	36,09	57,34	58,73	.	.
E	10,00	18,00	10,00	.	.	E	10,00	18,00	10,00	10,00	20,00	.	.
F	279,15	279,15	150,00	.	.	F	279,15	279,15	150,00	165,00	165,00	.	.

## 2 KAUFWERTE FUER BAULAND 3.VJ.1998 NACH BAULANDARTEN, LAENDERN UND BAUGEBIETEN

BAU- LAND- ARTEN INS- GESAMT	BAU- REIFES LAND	ROH- BAU- LAND	SONST. BAULAND ZUSAMMEN	INDU- STRIE- LAND	LAND FUER VER- KEHRS- ZWECKE	FREI- FLAE- CHEN	BAU- LAND- ARTEN INS- GESAMT	BAU- REIFES LAND	ROH- BAU- LAND	SONST. BAULAND ZUSAMMEN	INDU- STRIE- LAND	LAND FUER VER- KEHRS- ZWECKE	FREI- FLAE- CHEN
SACHSEN													
GESCHAFTSGEBIET							WOHNGEbiet INSGESAMT						
A	.	.	.	.	.	A	142	97	45	.	.	.	.
B	.	.	.	.	.	B	140	72	68	.	.	.	.
C	.	.	.	.	.	C	11393	8333	3061	.	.	.	.
D	.	.	.	.	.	D	81,12	115,77	44,70	.	.	.	.
E	.	.	.	.	.	E	5,86	15,55	5,86	.	.	.	.
F	.	.	.	.	.	F	374,44	374,44	180,00	.	.	.	.
GESCHAFTSGEBIET MIT WOHNGEbiet GEMISCHT							INDUSTRIEGEBIET						
A	28	28	.	.	.	A	.	.	.	.	.	.	.
B	35	35	.	.	.	B	.	.	.	.	.	.	.
C	2174	2174	.	.	.	C	.	.	.	.	.	.	.
D	61,48	61,48	.	.	.	D	.	.	.	.	.	.	.
E	3,50	3,50	.	.	.	E	.	.	.	.	.	.	.
F	220,00	220,00	.	.	.	F	.	.	.	.	.	.	.
WOHNGEbiet IN GESCHLOSSENER BAUWEISE							DORFGEbiet						
A	33	33	.	.	.	A	262	137	117	8	.	.	.
B	25	25	.	.	.	B	538	200	307	31	.	.	.
C	2586	2586	.	.	.	C	12037	8318	3565	154	.	133	.
D	103,81	103,81	.	.	.	D	22,39	41,54	11,63	5,00	.	4,39	.
E	15,55	15,55	.	.	.	E	0,05	0,05	0,30	1,79	.	1,79	.
F	275,00	275,00	.	.	.	F	270,65	270,65	188,59	45,00	.	11,36	.
WOHNGEbiet IN OFFENER BAUWEISE							INSGESAMT						
A	109	64	45	.	.	A	437	264	163	10	.	.	.
B	116	47	68	.	.	B	765	324	399	42	.	.	.
C	8807	5747	3061	.	.	C	26674	19213	6634	828	.	133	.
D	76,22	122,09	44,70	.	.	D	34,86	59,37	16,62	19,58	.	4,39	.
E	5,86	16,00	5,86	.	.	E	0,05	0,05	0,30	1,79	.	1,79	.
F	374,44	374,44	180,00	.	.	F	374,44	374,44	188,59	60,00	.	11,36	.
SACHSEN-ANHALT													
GESCHAFTSGEBIET							WOHNGEbiet INSGESAMT						
A	10	10	.	.	.	A	1009	959	46	4	.	.	.
B	15	15	.	.	.	B	1056	790	265	2	.	2	.
C	1338	1338	.	.	.	C	75573	68084	7276	.	.	.	.
D	91,27	91,27	.	.	.	D	71,54	96,23	27,46	.	.	.	.
E	7,60	7,60	.	.	.	E	4,26	4,26	4,68	.	.	.	.
F	1000,00	1000,00	.	.	.	F	402,01	402,01	90,00	.	.	.	.
GESCHAFTSGEBIET MIT WOHNGEbiet GEMISCHT							INDUSTRIEGEBIET						
A	108	96	4	.	.	A	184	48	5	131	119	12	.
B	161	157	4	.	.	B	1439	318	47	1073	1019	53	.
C	5112	4984	.	.	.	C	50227	6644	1083	42500	41601	899	.
D	31,77	31,79	.	.	.	D	34,91	20,86	22,80	39,62	40,81	16,85	.
E	4,11	4,11	.	.	.	E	2,14	4,04	4,33	2,14	2,14	8,82	.
F	397,73	397,73	.	.	.	F	202,50	175,00	38,00	202,50	202,50	70,00	.
WOHNGEbiet IN GESCHLOSSENER BAUWEISE							DORFGEbiet						
A	20	20	.	.	.	A	580	502	48	30	10	.	.
B	14	14	.	.	.	B	620	480	89	51	32	.	.
C	1755	1755	.	.	.	C	12535	10533	1080	922	716	173	.
D	121,16	121,16	.	.	.	D	20,20	21,93	12,18	17,93	22,64	12,91	.
E	23,68	23,68	.	.	.	E	3,50	3,50	4,00	4,40	7,00	4,40	.
F	161,29	161,29	.	.	.	F	150,00	150,00	85,00	42,31	30,00	42,31	.
WOHNGEbiet IN OFFENER BAUWEISE							INSGESAMT						
A	989	939	46	4	4	A	1883	1615	99	169	129	.	.
B	1042	775	265	2	2	B	3291	1760	401	1130	1051	.	.
C	73818	66329	7276	.	.	C	144784	91583	9438	43763	42317	1318	.
D	70,85	85,58	27,46	.	.	D	43,99	52,04	23,53	38,72	40,27	18,44	.
E	4,26	4,26	4,68	.	.	E	2,14	3,50	4,00	2,14	2,14	4,40	.
F	402,01	402,01	90,00	.	.	F	1000,00	1000,00	90,00	202,50	202,50	139,58	.
SCHLESWIG-HOLSTEIN													
GESCHAFTSGEBIET							WOHNGEbiet INSGESAMT						
A	.	.	.	.	.	A	632	536	82	14	.	.	.
B	.	.	.	.	.	B	722	420	255	47	.	.	.
C	.	.	.	.	.	C	84542	77131	7145	266	.	261	.
D	.	.	.	.	.	D	117,06	183,54	27,97	5,71	.	5,68	.
E	.	.	.	.	.	E	3,00	15,00	3,67	3,00	.	3,00	.
F	.	.	.	.	.	F	2838,51	2838,51	122,60	15,00	.	15,00	.
GESCHAFTSGEBIET MIT WOHNGEbiet GEMISCHT							INDUSTRIEGEBIET						
A	9	6	.	.	.	A	.	.	51	49	.	.	.
B	17	6	.	.	.	B	205	.	195	194	.	.	.
C	2068	1223	.	.	.	C	13071	.	12613	12587	.	.	.
D	121,65	206,55	.	.	.	D	63,83	.	64,64	64,94	.	.	.
E	13,15	124,48	.	.	.	E	9,00	.	9,00	9,00	.	.	.
F	300,00	300,00	.	.	.	F	241,73	.	241,73	241,73	.	.	.
WOHNGEbiet IN GESCHLOSSENER BAUWEISE							DORFGEbiet						
A	121	117	.	.	.	A	600	469	104	27	.	.	.
B	105	93	.	.	.	B	1008	422	364	222	.	.	.
C	13360	12210	.	.	.	C	58763	47697	10233	833	.	795	.
D	127,23	130,66	.	.	.	D	58,30	113,08	28,11	3,75	.	3,59	.
E	15,00	15,00	.	.	.	E	2,00	12,00	4,00	2,00	.	2,00	.
F	2838,51	2838,51	.	.	.	F	737,75	737,75	213,18	130,00	.	25,00	.
WOHNGEbiet IN OFFENER BAUWEISE							INSGESAMT						
A	511	419	.	.	.	A	1298	1015	190	93	49	40	4
B	617	327	.	.	.	B	1963	866	630	467	194	269	5
C	71181	64922	6001	259	254	C	161606	129621	18227	13758	12587	1081	.
D	115,33	198,66	24,56	5,62	5,59	D	82,32	149,60	28,95	29,45	64,94	4,02	.
E	3,00	18,00	3,67	3,00	3,00	E	2,00	12,00	3,67	2,00	9,00	2,00	.
F	655,34	655,34	102,15	10,57	10,57	F	2838,51	2838,51	213,18	241,73	241,73	25,00	.

Statistisches Bundesamt, Fachserie 17, R 5, 3. Vj/1998



## 2 KAUFWERTE FUER BAULAND 3.VJ.1998 NACH BAULANDARTEN, LAENDERN UND BAUGEBIETEN

BAU- LAND- ARTEN INS- GESAMT	BAU- REIFES LAND	ROH- BAU- LAND	SONST. BAULAND ZUSAMMEN	INDU- STRIE- LAND	LAND FUER VER- KEHRS- ZWECKE	FREI- FLAE- CHEN	BAU- LAND- ARTEN INS- GESAMT	BAU- REIFES LAND	ROH- BAU- LAND	SONST. BAULAND ZUSAMMEN	INDU- STRIE- LAND	LAND FUER VER- KEHRS- ZWECKE	FREI- FLAE- CHEN
THUERINGEN													
GESCHAEFTSGEBIET							WOHNGBIET INSGESAMT						
A	16	.	.	.	.	A	707	609	.	.	.	.	.
B	22	.	.	.	.	B	568	403	.	.	.	.	.
C	1813	1794	.	.	.	C	50694	44164	6511	.	.	.	.
D	82,81	84,82	.	.	.	D	89,29	109,63	39,58	.	.	.	.
E	12,50	12,50	.	.	.	E	3,50	4,63	3,50	.	.	.	.
F	450,00	450,00	.	.	.	F	740,00	740,00	248,26	.	.	.	.
GESCHAEFTSGEBIET MIT WOHNGBIET GEMISCHT							INDUSTRIEGEBIET						
A	82	74	.	.	.	A	189	.	141	.	.	.	.
B	82	73	.	.	.	B	793	149	5	639	637	.	.
C	4752	4275	365	.	.	C	27017	5053	329	21635	21345	.	.
D	57,93	58,31	45,00	.	.	D	34,08	33,91	69,16	33,86	33,49	.	.
E	1,00	1,00	10,00	.	.	E	1,94	1,94	12,00	2,25	2,25	.	.
F	840,00	840,00	65,00	.	.	F	164,00	130,00	99,00	164,00	130,00	.	.
WOHNGBIET IN GESCHLOSSENER BAUWEISE							DORFGEBIET						
A	23	19	4	.	.	A	427	346	72	9	.	.	.
B	19	10	9	.	.	B	386	303	75	8	.	.	.
C	2748	699	.	.	.	C	10122	8675	1274	172	161	.	.
D	147,76	71,89	.	.	.	D	26,23	28,59	17,06	22,59	24,60	.	.
E	9,00	9,00	.	.	.	E	1,58	2,00	1,58	5,46	5,46	.	.
F	740,00	740,00	.	.	.	F	270,00	270,00	75,00	35,00	35,00	.	.
WOHNGBIET IN OFFENER BAUWEISE							INSGESAMT						
A	684	590	.	.	.	A	1421	1086	181	154	146	8	.
B	549	393	.	.	.	B	1850	950	253	648	644	4	.
C	47946	43465	4461	.	.	C	94398	63961	8497	21939	21506	434	.
D	87,31	110,56	28,67	.	.	D	51,02	67,34	33,61	33,88	33,40	112,82	.
E	3,50	4,63	3,50	.	.	E	1,00	1,00	1,58	2,25	2,25	7,00	.
F	443,55	443,55	204,68	.	.	F	840,00	840,00	248,26	250,00	130,00	250,00	.
FRUEHERES BUNDESGBIET													
GESCHAEFTSGEBIET							WOHNGBIET INSGESAMT						
A	61	56	.	.	.	A	14129	13172	778	179	.	.	.
B	141	124	.	.	.	B	13100	10372	2491	237	.	.	.
C	136389	134050	.	.	.	C	1869355	1733352	130428	5575	.	3693	1882
D	968,28	1081,07	.	.	.	D	142,70	167,13	52,36	23,48	.	18,55	49,00
E	13,00	13,00	.	.	.	E	0,50	2,00	0,50	0,60	.	0,60	1,00
F	9502,26	9502,26	.	.	.	F	2959,83	2959,83	789,47	482,67	.	169,68	482,67
GESCHAEFTSGEBIET MIT WOHNGBIET GEMISCHT							INDUSTRIEGEBIET						
A	426	393	.	.	.	A	1276	220	145	911	872	.	.
B	578	518	41	19	10	B	6058	1217	593	4248	4093	147	.
C	125880	121374	3328	1178	887	C	333333	69049	14565	249719	245882	3661	.
D	217,77	234,12	82,15	61,65	89,18	D	55,03	56,72	24,57	58,79	60,07	24,88	.
E	10,00	10,00	10,00	12,00	12,00	E	1,00	6,00	1,64	1,00	2,50	1,00	.
F	5617,98	5617,98	168,92	727,61	727,61	F	1796,49	1796,49	196,66	780,39	780,39	200,00	.
WOHNGBIET IN GESCHLOSSENER BAUWEISE							DORFGEBIET						
A	1118	1108	.	.	.	A	3311	2724	449	138	33	85	20
B	928	900	.	.	.	B	4316	2533	1381	401	114	270	17
C	211914	209092	2816	.	.	C	347485	291651	45629	10205	8167	1300	739
D	228,46	232,37	103,11	.	.	D	80,52	115,14	33,03	25,43	71,39	4,81	44,33
E	15,00	15,00	45,18	.	.	E	0,50	2,54	1,76	0,50	15,00	0,50	5,00
F	2959,83	2959,83	122,60	.	.	F	996,38	996,38	380,40	216,98	216,98	194,00	130,00
WOHNGBIET IN OFFENER BAUWEISE							INSGESAMT						
A	13011	12064	.	.	.	A	19203	16565	1392	1246	908	282	56
B	12172	9472	.	.	.	B	24192	14764	4506	4922	4223	631	68
C	1657441	1524260	127613	5568	3687	C	2812442	2349477	193973	268993	255848	10243	2901
D	136,16	160,93	51,80	23,49	18,56	D	116,25	159,13	43,05	54,65	60,59	16,22	42,76
E	0,50	2,00	0,50	0,60	0,60	E	0,50	2,00	0,50	0,50	2,50	0,50	1,00
F	1518,56	1518,56	789,47	482,67	169,68	F	9502,26	9502,26	789,47	780,39	780,39	727,61	482,67
NEUE LAENDER UND BERLIN-OST													
GESCHAEFTSGEBIET							WOHNGBIET INSGESAMT						
A	60	49	.	.	.	A	3671	3358	300	13	.	.	.
B	218	135	80	.	.	B	3659	2827	809	23	.	.	.
C	11058	9888	1011	.	.	C	378927	351246	27138	543	.	534	.
D	50,66	73,35	12,71	.	.	D	103,57	124,25	33,55	23,97	.	23,81	.
E	6,37	6,37	10,00	.	.	E	0,50	0,70	3,24	0,50	.	0,50	.
F	1000,00	1000,00	30,00	.	.	F	4429,40	4429,40	340,91	139,58	.	139,58	.
GESCHAEFTSGEBIET MIT WOHNGBIET GEMISCHT							INDUSTRIEGEBIET						
A	467	418	.	.	.	A	499	126	19	354	340	.	.
B	684	531	147	7	5	B	3211	663	313	2234	2178	56	.
C	42818	37149	5314	355	240	C	134038	21104	7303	105631	104402	1229	.
D	62,56	69,93	36,24	53,37	46,80	D	41,75	31,82	23,32	47,28	47,92	22,03	.
E	1,00	1,00	9,76	10,00	10,00	E	0,35	1,94	0,35	2,14	2,14	8,82	.
F	1188,86	1188,86	120,00	250,00	250,00	F	360,00	360,00	99,00	350,00	350,00	164,00	.
WOHNGBIET IN GESCHLOSSENER BAUWEISE							DORFGEBIET						
A	346	325	.	.	.	A	2685	2053	526	106	23	79	4
B	331	308	.	.	.	B	4028	2227	1460	340	48	285	7
C	37572	35033	2530	.	.	C	130578	98111	30548	1919	1072	793	.
D	113,41	113,72	116,31	.	.	D	32,42	44,05	20,92	5,64	22,17	2,78	.
E	4,00	4,00	4,17	.	.	E	0,05	0,05	0,30	0,14	4,14	0,14	.
F	4429,40	4429,40	248,26	.	.	F	484,50	484,50	250,00	69,64	46,69	69,64	.
WOHNGBIET IN OFFENER BAUWEISE							INSGESAMT						
A	3325	3033	.	.	.	A	7382	6004	889	489	364	117	8
B	3327	2519	.	.	.	B	11800	6383	2809	2608	2229	368	10
C	341355	316213	24608	534	526	C	697419	517499	71315	108605	105619	2796	190
D	102,59	125,53	31,26	25,23	25,07	D	59,10	81,07	25,39	41,65	47,37	7,59	19,05
E	0,50	0,70	3,24	0,50	0,50	E	0,05	0,05	0,30	0,14	2,14	0,14	5,00
F	1026,39	1026,39	340,91	139,58	139,58	F	4429,40	4429,40	340,91	350,00	350,00	250,00	117,14

Statistisches Bundesamt, Fachserie 17, R 5, 3. Vj/1998

### 3 Kaufwerte für Bauland nach

#### 3.1 Vierteljahres

lfd. Nr.	Jahr	Vierteljahr	Bauland insgesamt				Baureifes Land				Rohbauland			
			Anzahl der Kauffälle	Veräußerte Fläche	Kaufsumme	Kaufwert	Anzahl der Kauffälle	Veräußerte Fläche	Kaufsumme	Kaufwert	Anzahl der Kauffälle	Veräußerte Fläche	Kaufsumme	Kaufwert
				1 000 m²	1 000 DM	DM/m²		1 000 m²	1 000 DM	DM/m²		1 000 m²	1 000 DM	DM/m²
Deutschland														
1	1992	1. Vj.	21 856	49 683	2 627 038	52,88	17 141	19 229	1 915 871	99,64	3 003	16 490	368 211	22,33
2		2. Vj.	24 638	54 004	3 051 025	56,50	18 388	22 122	2 235 139	101,04	3 803	17 708	428 061	24,17
3		3. Vj.	25 544	58 868	3 239 238	55,22	19 068	24 562	2 309 134	94,01	4 609	25 239	614 626	24,35
4		4. Vj.	28 885	65 422	3 553 889	54,32	21 861	27 503	2 563 268	93,20	4 896	27 491	627 776	22,84
5	1993	1. Vj.	23 800	55 715	3 181 271	57,10	17 863	26 984	2 400 047	88,94	4 187	21 250	554 797	26,11
6		2. Vj.	27 890	57 007	3 482 529	61,09	21 437	26 931	2 642 786	98,13	4 524	22 163	551 306	24,87
7		3. Vj.	27 878	55 016	3 430 499	62,35	21 456	24 957	2 500 181	100,18	4 470	20 844	589 940	28,30
8		4. Vj.	30 741	61 892	4 058 879	65,58	23 878	29 273	3 087 659	105,48	5 020	23 622	674 831	28,57
9	1994	1. Vj.	24 644	48 413	3 157 236	65,21	18 650	23 120	2 340 800	101,24	4 577	17 935	562 516	31,36
10		2. Vj.	30 792	56 715	3 870 248	68,24	24 168	27 638	2 983 117	107,94	4 674	18 657	587 122	31,47
11		3. Vj.	28 455	48 200	3 581 586	74,31	22 404	24 531	2 791 686	113,80	4 154	15 928	492 843	30,94
12		4. Vj.	27 789	50 672	3 842 827	75,94	21 193	23 991	2 878 672	119,99	4 388	18 034	591 788	32,81
13	1995	1. Vj.	22 355	43 527	3 040 907	69,86	17 309	21 283	2 328 787	109,42	3 444	14 821	443 453	29,92
14		2. Vj.	24 495	44 488	2 962 131	66,58	18 425	20 118	2 209 249	109,82	4 190	16 225	454 721	28,03
15		3. Vj.	25 254	44 578	3 081 889	68,89	19 725	20 992	2 366 731	112,27	3 490	14 790	395 650	26,75
16		4. Vj.	23 965	42 020	3 153 466	75,05	18 397	19 543	2 354 013	120,45	3 588	13 530	400 718	29,62
17	1996	1. Vj.	21 182	37 126	2 541 781	68,48	16 878	18 103	1 908 898	105,44	2 798	11 858	331 149	27,93
18		2. Vj.	24 204	37 607	2 808 303	74,67	19 618	20 388	2 186 930	107,27	2 803	10 806	349 886	32,38
19		3. Vj.	24 544	38 732	2 949 991	76,16	19 914	20 855	2 358 969	113,11	2 726	8 927	263 610	29,53
20		4. Vj.	30 133	46 944	4 516 335	96,21	24 854	25 026	3 532 846	141,17	3 047	11 727	475 377	40,54
21	1997	1. Vj.	16 517	22 732	1 873 231	82,40	13 807	13 626	1 543 605	113,28	1 707	4 750	156 760	33,00
22		2. Vj.	25 110	34 805	3 003 379	86,79	21 013	20 355	2 473 999	121,54	2 465	8 305	291 392	35,09
23		3. Vj.	24 454	33 171	2 906 490	87,62	20 149	18 614	2 323 693	124,84	2 471	7 343	302 887	41,25
24		4. Vj.	26 324	39 569	3 227 042	81,56	21 607	19 845	2 515 953	126,78	2 823	10 823	368 626	34,06
25	1998	1. Vj.	21 835	30 190	2 793 454	92,53	18 569	17 705	2 284 615	127,91	2 029	6 991	317 574	45,43
26		2. Vj.	26 402	35 033	3 181 649	90,82	22 529	20 610	2 580 681	125,21	2 382	7 042	296 854	42,16
27		3. Vj.	26 585	35 992	3 509 861	97,52	22 569	21 148	2 868 975	135,57	2 281	7 315	265 287	36,27
Neue Länder und Berlin - Ost														
28	1992	1. Vj.	2 559	23 098	376 027	16,28	884	3 406	57 270	16,82	1 561	12 844	174 343	13,57
29		2. Vj.	4 732	27 240	553 841	20,33	1 695	6 277	214 418	34,16	2 179	13 598	242 946	17,87
30		3. Vj.	5 852	32 857	726 688	22,12	2 246	8 780	280 862	31,99	3 033	21 200	371 953	17,55
31		4. Vj.	6 285	35 373	826 483	23,36	2 811	9 532	321 402	33,72	3 058	22 742	390 143	17,16
32	1993	1. Vj.	5 887	30 288	855 188	28,24	2 544	11 530	458 490	39,77	2 793	18 701	339 834	20,35
33		2. Vj.	6 446	28 982	903 378	31,19	3 008	9 110	513 800	56,40	2 983	17 264	308 188	17,85
34		3. Vj.	5 973	25 509	734 186	28,78	2 773	7 300	326 476	44,72	2 760	15 652	340 337	21,74
35		4. Vj.	7 435	31 088	930 410	29,95	3 965	9 947	501 562	50,42	2 976	17 855	369 773	20,71
36	1994	1. Vj.	8 123	27 165	997 000	36,70	4 627	9 538	529 291	55,49	2 903	13 634	340 799	25,00
37		2. Vj.	8 160	28 420	1 160 261	40,83	5 015	9 815	718 904	74,77	2 614	12 854	332 748	25,89
38		3. Vj.	7 094	20 418	908 321	44,49	4 461	7 497	606 923	80,95	2 104	9 684	214 658	22,17
39		4. Vj.	6 285	18 296	820 422	44,84	3 744	6 961	538 072	77,30	2 053	8 690	207 898	23,92
40	1995	1. Vj.	7 891	23 170	977 896	42,20	5 012	9 145	691 624	75,63	2 132	10 564	204 540	19,36
41		2. Vj.	7 846	20 320	791 166	38,93	4 792	7 281	505 358	69,40	2 336	9 868	186 652	18,91
42		3. Vj.	7 264	19 732	737 724	37,39	4 836	7 159	495 574	69,22	1 851	8 808	155 867	17,70
43		4. Vj.	7 420	19 705	812 239	41,22	4 886	7 185	557 643	77,61	1 938	8 958	166 255	18,56
44	1996	1. Vj.	7 998	19 279	848 765	44,03	5 836	8 074	568 025	70,10	1 530	7 360	146 624	19,92
45		2. Vj.	6 823	15 576	604 602	38,82	4 813	7 571	414 948	54,81	1 381	6 263	131 082	20,93
46		3. Vj.	7 755	16 885	878 733	52,61	5 868	7 432	619 990	83,42	1 233	4 768	104 765	21,97
47		4. Vj.	8 310	17 161	1 159 209	67,55	6 570	8 011	846 485	105,67	1 170	5 439	189 601	34,86
48	1997	1. Vj.	5 718	9 780	535 834	54,79	4 479	5 394	417 999	77,49	885	2 177	48 493	22,28
49		2. Vj.	6 991	12 865	735 790	57,19	5 657	7 229	588 937	81,47	921	3 497	72 447	20,72
50		3. Vj.	6 821	11 045	609 785	55,21	5 449	6 031	461 245	76,49	886	2 633	76 554	29,07
51		4. Vj.	7 427	14 684	748 193	51,02	5 839	6 520	562 467	86,27	1 011	4 923	90 212	18,33
52	1998	1. Vj.	6 349	9 539	696 563	73,03	5 057	4 893	572 971	117,10	865	2 467	77 592	31,46
53		2. Vj.	7 583	11 219	680 375	60,84	6 205	6 412	543 289	84,72	908	2 234	70 717	31,66
54		3. Vj.	7 382	11 800	697 419	59,10	6 004	6 383	517 499	81,07	889	2 809	71 315	25,39

Baulandarten im Zeitvergleich

ergebnisse

Sonstiges Bauland																lfd. Nr.
Insgesamt				Industrieland				Land für Verkehrszwecke				Freiflächen				
Anzahl der Kauffälle	Veräußerte Fläche 1 000 m²	Kaufsumme 1 000 DM	Kaufwert DM/m²	Anzahl der Kauffälle	Veräußerte Fläche 1 000 m²	Kaufsumme 1 000 DM	Kaufwert DM/m²	Anzahl der Kauffälle	Veräußerte Fläche 1 000 m²	Kaufsumme 1 000 DM	Kaufwert DM/m²	Anzahl der Kauffälle	Veräußerte Fläche 1 000 m²	Kaufsumme 1 000 DM	Kaufwert DM/m²	
Deutschland																
1 712	13 965	342 955	24,56	1 010	11 151	326 263	29,26	522	1 881	9 992	5,31	180	933	6 701	7,18	1
2 447	14 174	387 825	27,36	1 863	12 708	363 077	28,57	443	1 158	10 947	9,45	141	309	13 801	44,70	2
1 889	8 865	315 478	35,59	1 256	7 655	299 386	39,11	495	749	9 559	12,76	118	461	6 533	14,18	3
2 128	10 429	362 825	34,79	1 377	9 055	341 003	37,66	820	985	13 249	13,45	131	389	8 574	22,03	4
1 750	7 480	226 426	30,27	1 023	6 282	211 854	33,72	617	982	10 716	10,91	110	216	3 858	17,86	5
1 929	7 913	288 438	36,45	1 286	7 007	269 273	38,43	518	636	9 564	14,99	123	268	9 601	35,77	6
1 950	9 215	340 397	36,94	1 293	7 973	317 718	39,85	535	939	13 369	14,24	122	303	9 311	30,71	7
1 843	8 996	296 389	32,95	1 255	7 652	277 224	36,23	504	1 069	13 627	12,74	84	275	5 538	20,11	8
1 417	7 358	253 920	34,51	1 046	6 512	236 021	36,25	303	629	7 327	11,85	68	217	10 571	48,67	9
1 950	10 422	300 009	28,78	1 259	9 184	278 279	30,30	588	1 058	14 174	13,39	103	180	7 555	41,87	10
1 897	7 741	297 057	38,38	1 171	6 591	278 648	42,28	634	918	13 717	14,94	92	232	4 692	20,19	11
2 188	8 647	372 366	43,07	1 365	7 232	348 230	48,15	729	1 236	17 554	14,18	94	178	6 583	37,36	12
1 602	7 422	268 667	36,20	1 078	6 455	255 809	39,63	481	866	8 306	9,59	45	101	4 552	45,09	13
1 880	8 147	298 160	36,80	1 123	6 509	278 487	42,78	651	1 314	13 727	10,44	106	323	5 946	18,41	14
2 039	8 796	309 488	35,19	1 226	6 919	287 064	41,49	720	1 545	14 285	9,24	93	331	8 139	24,58	15
2 010	8 947	398 736	44,56	1 264	7 597	362 858	47,76	658	1 195	30 065	25,16	88	155	5 812	37,49	16
1 506	7 165	301 934	42,14	980	5 957	287 624	48,28	453	859	10 288	11,98	73	349	4 022	11,53	17
1 783	6 414	271 487	42,33	1 037	5 128	256 173	49,95	662	1 118	12 518	11,20	84	167	2 795	16,89	18
1 904	8 950	327 413	36,58	1 152	7 518	273 035	36,32	661	1 280	13 512	10,56	91	153	40 885	267,33	19
2 232	10 191	508 112	49,86	1 494	8 462	482 110	56,97	623	1 444	17 493	12,11	115	285	8 510	29,87	20
1 003	4 356	172 866	39,68	740	3 824	164 038	42,89	223	431	5 663	13,13	40	101	3 166	31,39	21
1 632	5 945	237 987	40,03	985	4 801	225 949	47,06	553	938	8 087	8,62	94	206	3 951	19,16	22
1 834	7 215	279 910	38,80	1 164	5 871	263 884	44,95	581	1 177	13 086	11,12	89	168	2 940	17,51	23
1 894	8 901	342 461	38,47	1 282	7 314	322 948	44,16	521	1 227	14 648	11,94	91	360	4 865	13,50	24
1 237	5 495	211 285	38,45	927	4 569	202 092	44,24	255	754	6 098	8,09	55	172	3 074	17,86	25
1 491	7 381	304 114	41,20	1 136	6 398	290 175	45,36	289	783	9 083	11,80	66	200	4 855	24,30	26
1 735	7 530	377 598	50,15	1 272	6 452	361 467	56,02	399	1 000	13 039	13,04	64	78	3 092	39,72	27
Neue Länder und Berlin - Ost																
114	6 848	144 414	21,09	66	6 145	142 115	23,13	3	1	.	.	45	702	2 287	3,26	28
858	7 365	96 476	13,10	815	7 285	95 710	13,14	33	61	632	10,42	10	19	134	6,93	29
373	2 678	73 873	25,67	273	2 485	71 750	26,87	66	145	533	3,68	12	248	1 590	6,41	30
416	3 099	114 938	37,08	325	2 819	112 484	39,91	85	195	1 663	8,51	6	86	791	9,24	31
330	2 057	56 664	27,64	218	1 889	55 614	29,44	111	166	1 227	7,41	.	.	.	.	32
457	2 588	81 390	31,45	362	2 362	79 869	33,81	86	139	943	6,78	9	87	578	6,66	33
440	2 558	67 372	26,34	290	2 031	62 249	30,65	142	415	2 705	6,52	8	112	2 418	21,59	34
494	3 285	59 075	18,09	358	2 706	55 046	20,34	128	515	1 858	3,61	8	44	2 169	49,27	35
593	3 992	126 910	31,79	480	3 666	120 366	32,84	98	273	2 474	9,05	15	53	4 070	76,48	36
531	5 950	108 610	18,25	420	5 661	106 547	18,82	92	258	1 172	4,54	19	31	891	29,09	37
529	3 237	86 739	26,80	387	2 904	84 557	29,12	134	286	2 038	7,13	8	47	144	3,08	38
468	2 645	74 452	28,15	345	2 123	71 897	33,87	126	456	1 958	4,29	17	66	596	9,05	39
547	3 461	81 532	23,56	416	3 176	76 839	24,20	114	238	1 611	6,78	17	47	3 082	65,08	40
518	3 171	99 155	31,27	345	2 697	94 387	35,00	146	378	2 108	5,58	27	96	2 680	27,59	41
577	3 764	86 283	22,92	405	3 071	81 619	26,58	154	504	2 328	4,62	18	189	2 336	12,35	42
596	3 562	88 341	24,80	375	2 846	84 074	29,54	206	654	3 647	5,57	15	62	620	10,05	43
632	3 644	136 115	35,41	436	3 272	132 876	40,60	178	369	2 469	6,40	20	183	750	4,10	44
429	1 742	58 574	33,62	291	1 536	54 942	35,71	123	171	3 246	19,02	15	33	386	11,76	45
654	4 464	151 978	34,04	444	3 842	108 131	28,14	185	574	5 892	10,27	25	48	37 955	785,50	46
570	3 711	123 123	33,16	456	3 123	119 842	36,38	106	491	2 796	5,69	8	97	485	4,99	47
374	2 209	69 341	31,39	316	2 027	68 581	33,82	52	142	726	5,12	6	40	54	1,34	48
413	2 139	74 406	34,78	311	1 906	72 232	37,90	81	143	1 029	7,21	21	91	1 146	12,59	49
486	2 362	71 986	30,23	383	2 110	69 855	33,11	91	246	1 942	7,81	12	23	189	8,06	50
577	3 222	95 513	29,65	405	2 494	90 711	36,37	156	506	4 504	8,91	16	222	299	1,35	51
427	2 179	46 000	21,11	310	1 594	42 921	26,92	105	558	2 699	4,83	12	26	379	14,68	52
470	2 573	66 369	25,79	353	2 046	62 479	30,54	101	425	2 214	5,21	16	102	1 675	16,40	53
489	2 608	108 605	41,65	364	2 229	105 619	47,37	117	368	2 796	7,59	8	10	190	19,05	54

### 3 Kaufwerte für Bauland nach

#### 3.1 Vierteljahres

lfd. Nr.	Jahr	Vierteljahr	Bauland insgesamt				Baureifes Land				Rohbauland			
			Anzahl der Kauffälle	Veräußerte Fläche	Kauf- summe	Kauf- wert	Anzahl der Kauffälle	Veräußerte Fläche	Kauf- summe	Kauf- wert	Anzahl der Kauffälle	Veräußerte Fläche	Kauf- summe	Kauf- wert
				1 000 m²	1 000 DM	DM/m²		1 000 m²	1 000 DM	DM/m²		1 000 m²	1 000 DM	DM/m²
Früheres Bundesgebiet														
1	1980	1. Vj. ....	23 106	27 707	1 618 660	58,42	17 953	17 568	1 323 143	75,31	3 460	6 443	217 227	33,72
2		2. Vj. ....	22 177	26 375	1 588 399	60,22	17 408	16 945	1 314 313	77,56	3 118	6 111	195 915	32,06
3		3. Vj. ....	21 385	26 257	1 622 233	61,78	16 733	15 738	1 313 241	83,44	2 908	5 868	183 681	31,30
4		4. Vj. ....	22 510	26 265	1 781 383	67,82	17 570	16 757	1 481 380	88,40	3 118	6 083	214 770	35,31
5	1985	1. Vj. ....	13 397	16 407	1 254 919	76,49	10 490	8 708	1 002 870	115,17	1 272	3 146	121 563	38,64
6		2. Vj. ....	14 644	16 987	1 339 342	78,85	11 533	9 316	1 045 879	112,27	1 319	2 582	114 153	44,21
7		3. Vj. ....	13 603	16 521	1 197 509	72,48	10 572	8 932	965 185	108,06	1 341	2 816	107 663	38,23
8		4. Vj. ....	15 052	17 615	1 431 374	81,26	11 599	9 760	1 177 499	120,65	1 504	2 753	110 630	40,19
13	1987	1. Vj. ....	11 999	13 570	1 165 689	85,90	9 501	7 629	977 566	128,14	1 104	1 782	77 682	43,60
14		2. Vj. ....	15 278	17 512	1 477 204	84,35	12 407	9 824	1 211 680	123,34	1 267	2 489	103 489	41,58
15		3. Vj. ....	14 126	16 858	1 441 980	85,54	11 346	9 143	1 153 570	126,17	1 129	2 149	90 619	42,16
16		4. Vj. ....	14 695	19 872	1 698 958	83,43	11 534	9 853	1 293 238	131,26	1 194	2 824	109 267	38,69
17	1988	1. Vj. ....	14 202	15 956	1 388 861	87,04	11 258	9 073	1 123 822	123,87	1 433	2 386	111 018	46,52
18		2. Vj. ....	14 101	15 812	1 433 211	90,84	11 624	9 206	1 179 969	128,17	1 077	1 597	74 452	46,63
19		3. Vj. ....	15 654	18 658	1 655 599	88,74	12 716	10 285	1 352 533	131,51	1 260	1 976	85 504	43,28
20		4. Vj. ....	16 791	20 779	1 922 125	92,50	13 457	11 159	1 507 234	135,07	1 340	2 549	132 457	51,96
21	1989	1. Vj. ....	14 476	17 654	1 645 120	93,19	11 971	10 331	1 316 382	127,42	1 123	1 893	91 513	48,34
22		2. Vj. ....	17 739	21 062	1 909 512	90,66	14 409	12 260	1 560 513	127,28	1 488	2 845	127 335	44,76
23		3. Vj. ....	16 655	20 426	1 976 160	96,74	13 890	12 531	1 620 394	129,31	1 182	2 521	127 611	50,61
24		4. Vj. ....	19 811	24 486	2 394 837	97,80	16 664	14 831	1 959 237	132,11	1 399	3 067	168 984	55,09
25	1990	1. Vj. ....	18 387	23 628	2 024 959	85,70	15 298	14 079	1 629 531	115,75	1 400	3 002	166 570	55,50
26		2. Vj. ....	17 357	22 654	1 990 153	87,85	14 252	12 451	1 582 188	127,08	1 453	3 192	175 362	54,93
27		3. Vj. ....	16 822	22 769	1 984 183	87,15	13 511	12 526	1 590 944	127,01	1 467	3 408	155 925	45,75
28		4. Vj. ....	18 442	25 413	2 439 908	96,01	14 809	13 507	1 843 176	136,46	1 537	3 686	180 679	49,02
29	1991	1. Vj. ....	13 799	18 641	1 627 078	87,29	11 134	10 433	1 313 471	125,90	1 242	2 760	147 554	53,47
30		2. Vj. ....	17 331	23 811	2 259 046	94,88	13 898	12 649	1 780 631	140,77	1 567	3 357	200 707	59,80
31		3. Vj. ....	18 538	25 580	2 404 964	94,02	15 258	14 774	1 928 832	130,56	1 504	3 578	199 082	55,63
32		4. Vj. ....	20 242	28 786	2 746 631	95,41	16 439	15 502	2 058 595	132,79	1 866	4 752	269 430	56,70
33	1992	1. Vj. ....	19 297	26 585	2 251 011	84,67	16 257	15 823	1 858 601	117,46	1 442	3 646	193 869	53,18
34		2. Vj. ....	19 906	26 764	2 497 185	93,30	16 693	15 844	2 020 720	127,54	1 624	4 110	185 115	45,04
35		3. Vj. ....	19 892	25 808	2 512 550	97,35	16 820	15 783	2 028 272	128,51	1 576	4 039	242 673	60,09
36		4. Vj. ....	22 600	30 049	2 727 386	90,76	19 050	17 970	2 241 865	124,75	1 838	4 749	237 634	50,04
37	1993	1. Vj. ....	18 133	25 427	2 326 082	91,48	15 319	15 455	1 941 557	125,63	1 394	4 550	214 964	47,25
38		2. Vj. ....	21 444	28 045	2 579 152	91,96	18 431	17 821	2 128 986	119,46	1 541	4 900	243 118	49,62
39		3. Vj. ....	21 903	29 507	2 696 313	91,38	18 683	17 657	2 173 685	123,10	1 710	5 192	249 603	48,07
40		4. Vj. ....	23 306	30 824	3 128 469	101,49	19 913	19 326	2 586 098	133,81	2 044	5 767	305 058	52,90
41	1994	1. Vj. ....	16 521	21 248	2 160 236	101,67	14 023	13 582	1 811 509	133,37	1 674	4 300	221 717	51,56
42		2. Vj. ....	22 632	28 295	2 709 987	95,78	19 153	18 020	2 264 214	125,65	2 060	5 802	254 374	43,84
43		3. Vj. ....	21 361	27 782	2 673 265	96,22	17 943	17 033	2 184 763	128,26	2 050	6 245	278 185	44,55
44		4. Vj. ....	21 484	32 376	3 022 405	93,35	17 449	17 030	2 340 600	137,44	2 335	9 344	383 890	41,08
45	1995	1. Vj. ....	14 664	20 357	2 063 211	101,35	12 297	12 138	1 637 163	134,88	1 312	4 257	238 913	56,12
46		2. Vj. ....	16 849	24 168	2 170 965	89,83	13 633	12 835	1 703 891	132,76	1 854	6 357	268 069	42,17
47		3. Vj. ....	17 990	24 846	2 324 145	93,54	14 889	13 833	1 861 157	134,55	1 639	5 982	239 784	40,08
48		4. Vj. ....	16 575	22 316	2 341 228	104,91	13 511	12 358	1 796 370	145,37	1 650	4 573	234 463	51,27
49	1996	1. Vj. ....	13 184	17 847	1 693 016	94,86	11 042	10 029	1 342 673	133,88	1 268	4 498	184 524	41,03
50		2. Vj. ....	17 581	22 031	2 203 701	100,03	14 805	12 817	1 771 984	138,26	1 422	4 543	218 804	48,17
51		3. Vj. ....	16 789	22 068	2 073 259	93,95	14 046	13 423	1 738 979	129,55	1 493	4 159	158 845	38,20
52		4. Vj. ....	21 823	29 783	3 357 127	112,72	18 284	17 016	2 686 361	157,88	1 877	6 287	285 776	45,45
53	1997	1. Vj. ....	10 799	12 952	1 337 397	103,26	9 328	8 232	1 125 605	136,74	842	2 573	108 267	42,07
54		2. Vj. ....	18 119	21 741	2 267 589	104,30	15 356	13 127	1 885 063	143,61	1 544	4 808	218 945	45,54
55		3. Vj. ....	17 633	22 126	2 296 705	103,80	14 700	12 583	1 862 447	148,01	1 585	4 710	226 334	48,06
56		4. Vj. ....	18 897	24 905	2 478 850	99,53	15 768	13 325	1 953 486	146,60	1 812	5 901	278 416	47,18
57	1998	1. Vj. ....	15 486	20 652	2 096 891	101,54	13 512	12 812	1 691 644	132,04	1 164	4 524	239 982	53,05
58		2. Vj. ....	18 819	23 813	2 501 273	105,04	16 324	14 198	2 037 392	143,50	1 474	4 808	226 137	47,03
59		3. Vj. ....	19 203	24 192	2 812 442	116,25	16 565	14 764	2 349 477	159,13	1 392	4 506	193 973	43,05

# Baulandarten im Zeitvergleich

## ergebnisse

Sonstiges Bauland																lfd. Nr.
Insgesamt				Industrieland				Land für Verkehrszwecke				Freiflächen				
Anzahl der Kauffälle	Veräußerte Fläche	Kaufsumme	Kaufwert	Anzahl der Kauffälle	Veräußerte Fläche	Kaufsumme	Kaufwert	Anzahl der Kauffälle	Veräußerte Fläche	Kaufsumme	Kaufwert	Anzahl der Kauffälle	Veräußerte Fläche	Kaufsumme	Kaufwert	
	1 000 m²	1 000 DM	DM/m²		1 000 m²	1 000 DM	DM/m²		1 000 m²	1 000 DM	DM/m²		1 000 m²	1 000 DM	DM/m²	
Früheres Bundesgebiet																
1 693	3 696	78 290	21,18	459	2 655	62 263	23,45	1 140	828	12 246	14,79	94	212	3 781	17,79	1
1 651	3 319	78 170	23,56	455	2 413	64 163	26,59	1 090	728	10 622	14,60	106	177	3 385	19,08	2
1 744	4 650	125 310	26,95	541	3 149	101 481	32,23	1 064	1 034	13 827	13,37	139	467	10 002	21,44	3
1 822	3 424	85 233	24,89	513	2 512	67 151	26,73	1 185	647	12 478	19,28	124	265	5 604	21,13	4
1 635	4 553	130 485	28,66	601	3 077	106 497	34,61	944	1 246	18 651	14,97	90	231	5 337	23,14	5
1 792	5 088	179 310	35,24	694	3 052	153 221	50,20	988	1 713	19 522	11,40	110	323	6 567	20,31	6
1 690	4 773	124 661	26,12	638	2 727	95 409	34,98	915	1 623	20 510	12,64	137	423	8 743	20,68	7
1 949	5 102	143 245	28,07	798	3 326	122 534	36,85	1 033	1 578	15 689	9,94	118	199	5 022	25,24	8
1 394	4 159	110 441	26,55	695	2 977	92 318	31,01	632	1 018	14 936	14,67	67	164	3 187	19,49	13
1 604	5 200	162 036	31,16	854	3 799	149 000	39,22	659	1 159	9 582	8,27	91	242	3 454	14,27	14
1 653	5 565	197 791	35,54	837	3 642	165 789	45,51	718	1 668	15 314	9,18	98	255	16 708	65,64	15
1 967	7 196	255 553	35,51	983	5 300	223 750	42,22	779	1 272	20 800	16,35	205	624	11 003	17,64	16
1 511	4 497	154 021	34,25	823	3 465	139 282	40,20	516	715	9 183	12,84	172	317	5 557	17,54	17
1 400	5 009	178 790	35,69	810	4 113	164 602	40,02	449	638	7 746	12,15	141	259	6 441	24,86	18
1 678	6 397	217 563	34,01	941	4 840	198 504	41,02	596	1 049	9 656	9,20	141	508	9 402	18,49	19
1 994	7 071	282 434	39,94	1 260	5 876	265 339	45,15	582	796	9 197	11,56	152	399	7 899	19,79	20
1 382	5 430	237 225	43,69	874	4 529	224 751	49,62	405	584	6 881	11,78	103	316	5 593	17,68	21
1 842	5 957	221 664	37,21	1 068	4 835	196 530	40,65	647	835	9 366	11,22	127	287	15 768	54,93	22
1 583	5 374	228 155	42,45	1 054	4 657	213 446	45,83	427	540	9 387	17,39	102	177	5 323	30,00	23
1 748	6 588	266 615	40,47	1 193	5 729	251 474	43,90	451	620	9 058	14,61	104	239	6 083	25,42	24
1 689	6 548	228 858	34,95	986	5 430	215 083	39,61	574	849	8 560	10,08	129	270	5 215	19,35	25
1 652	7 011	232 603	33,18	978	4 839	214 800	44,39	536	1 875	12 311	6,57	138	298	5 492	18,44	26
1 844	6 835	237 314	34,72	1 100	5 564	218 984	39,36	534	786	10 344	13,15	210	485	7 985	16,47	27
2 096	8 220	416 053	50,61	1 373	6 919	369 752	56,33	544	922	17 363	18,83	179	379	8 937	23,55	28
1 423	5 448	166 052	30,48	887	4 278	152 257	35,59	449	815	9 126	11,20	87	354	4 670	13,18	29
1 866	7 805	277 709	35,58	1 086	5 543	237 449	42,83	565	1 725	14 852	8,61	215	537	25 408	47,36	30
1 776	7 227	277 050	38,33	1 109	5 890	259 184	44,00	484	842	9 330	11,08	183	495	8 536	17,23	31
1 937	8 532	418 606	49,06	1 226	6 876	398 737	57,70	563	862	13 385	15,52	148	793	8 484	10,70	32
1 598	7 117	198 541	27,90	944	5 006	184 147	36,78	519	1 880	9 980	5,31	135	230	4 414	19,16	33
1 589	6 810	291 349	42,78	1 048	5 423	267 367	49,30	410	1 097	10 315	9,40	131	289	13 668	47,22	34
1 496	5 987	241 605	40,36	983	5 170	227 636	44,03	407	604	9 026	14,93	106	213	4 943	23,24	35
1 712	7 330	247 887	33,82	1 052	6 237	228 519	36,64	535	790	11 586	14,67	125	304	7 783	25,64	36
1 420	5 423	169 562	31,27	805	4 393	156 240	35,56	506	816	9 489	11,63	109	213	3 833	18,00	37
1 472	5 325	207 048	38,88	926	4 644	189 404	40,78	432	499	8 621	17,28	114	182	9 023	49,70	38
1 510	6 658	273 025	41,01	1 003	5 942	255 469	42,99	393	524	10 663	20,35	114	191	6 893	36,06	39
1 349	5 731	237 314	41,41	897	4 946	222 176	44,92	376	554	11 770	21,25	76	231	3 369	14,56	40
824	3 366	127 010	37,74	566	2 846	115 655	40,64	205	356	4 853	13,65	53	164	6 502	39,64	41
1 419	4 472	191 399	42,80	839	3 522	171 733	48,76	496	800	13 002	16,24	84	150	6 664	44,48	42
1 368	4 504	210 318	46,69	784	3 687	194 091	52,65	500	632	11 678	18,48	84	186	4 549	24,49	43
1 700	6 002	297 914	49,64	1 020	5 109	276 332	54,08	603	782	15 595	19,94	77	110	5 987	54,23	44
1 055	3 962	187 135	47,24	660	3 279	178 970	54,57	367	629	6 695	10,65	28	54	1 471	27,43	45
1 362	4 976	199 005	40,00	778	3 812	184 100	48,29	505	937	11 619	12,41	79	227	3 286	14,50	46
1 462	5 032	223 205	44,36	821	3 849	205 445	53,38	566	1 041	11 956	11,49	75	142	5 803	40,88	47
1 414	5 385	310 395	57,64	889	4 751	278 784	58,68	452	541	26 418	48,87	73	93	5 193	55,61	48
874	3 321	165 819	49,93	544	2 685	154 748	57,64	277	470	7 799	16,59	53	166	3 272	19,69	49
1 354	4 672	212 913	45,58	746	3 590	201 231	56,05	539	947	9 272	9,79	69	135	2 410	17,89	50
1 250	4 486	175 435	39,11	708	3 676	164 905	44,87	476	706	7 620	10,79	66	105	2 910	27,83	51
1 662	6 480	384 989	59,41	1 038	5 339	362 267	67,85	517	953	14 697	15,42	107	188	8 025	42,73	52
629	2 147	103 525	48,22	424	1 797	95 476	53,14	171	289	4 937	17,05	34	61	3 112	51,17	53
1 219	3 806	163 581	42,98	674	2 896	153 717	53,08	472	795	7 059	8,88	73	115	2 805	24,35	54
1 348	4 833	207 924	43,02	781	3 761	194 028	51,59	490	928	11 144	12,01	77	144	2 751	19,04	55
1 317	5 679	246 948	43,48	877	4 819	232 237	48,19	365	721	10 144	14,07	75	139	4 567	32,86	56
810	3 316	165 265	49,84	617	2 974	159 171	53,52	150	195	3 399	17,39	43	146	2 694	18,42	57
1 021	4 807	237 744	49,45	783	4 352	227 696	52,32	188	358	6 869	19,20	50	98	3 180	32,56	58
1 246	4 922	268 993	54,65	908	4 223	255 848	60,59	282	631	10 243	16,22	56	68	2 901	42,76	59

### 3 Kaufwerte für Bauland nach

3.2 Jahres

Jahr	Bauland insgesamt				Baureifes Land				Rohbauland			
	Anzahl der Kauffälle	Veräußerte Fläche 1 000 m²	Kaufsumme 1 000 DM	Kaufwert DM/m²	Anzahl der Kauffälle	Veräußerte Fläche 1 000 m²	Kaufsumme 1 000 DM	Kaufwert DM/m²	Anzahl der Kauffälle	Veräußerte Fläche 1 000 m²	Kaufsumme 1 000 DM	Kaufwert DM/m²
<b>Deutschland</b>												
1992	121 353	317 195	15 566 712	49,08	90 706	131 449	11 095 086	84,41	21 464	131 314	2 810 674	21,40
1993	131 524	286 430	17 137 688	59,83	100 003	133 630	12 823 440	95,96	22 828	112 621	2 928 956	26,01
1994	131 846	246 263	17 134 173	69,58	101 510	119 591	13 019 290	108,86	21 793	88 298	2 711 829	30,71
1995	112 430	208 749	14 670 105	70,28	85 970	97 963	11 116 576	113,48	17 633	71 389	2 049 979	28,72
1996	122 271	198 778	16 145 249	81,22	98 921	104 092	12 492 819	120,02	14 140	53 130	1 829 303	34,43
1997	108 202	154 946	13 476 037	86,97	89 376	84 958	10 750 929	126,54	11 362	38 700	1 425 989	36,85
<b>Früheres Bundesgebiet</b>												
1962	151 702	230 988	2 684 882	11,54	85 888	94 780	1 405 088	14,83	55 492	108 252	1 038 264	9,50
1963	130 244	188 801	2 634 174	13,41	72 511	78 726	1 331 880	16,92	48 278	94 652	1 083 153	11,44
1964	104 877	200 292	2 853 535	14,25	77 851	83 933	1 549 134	18,46	47 981	88 814	1 076 347	12,12
1965	138 845	210 387	3 585 065	17,04	87 623	96 836	2 115 113	21,89	42 322	87 217	1 194 652	13,70
1966	117 304	158 153	2 983 581	18,93	76 700	80 123	1 891 606	23,81	32 752	69 529	869 608	14,61
1967	94 175	121 446	2 511 081	20,68	65 817	67 200	1 727 835	25,71	21 415	40 235	587 883	14,86
1968	101 614	132 999	2 995 177	22,52	72 367	73 961	2 098 402	28,37	21 224	40 892	651 372	15,89
1969	114 066	167 537	3 916 444	23,38	81 900	87 907	2 625 187	29,86	23 502	53 060	948 573	17,88
1970	119 965	174 792	4 420 403	25,29	86 498	96 159	2 955 612	30,74	25 254	58 575	1 049 841	19,60
1971	135 073	193 409	5 226 733	27,02	98 105	108 476	3 640 747	33,56	29 550	62 238	1 217 265	19,56
1972	136 013	202 782	6 368 712	31,41	96 612	110 803	4 457 122	40,23	31 764	66 676	1 508 000	22,54
1973	106 238	144 171	4 720 784	32,74	77 301	82 228	3 352 114	40,77	22 577	43 742	1 038 787	23,75
1974	94 236	112 648	3 569 678	31,69	69 657	65 472	2 641 399	40,34	17 581	30 851	684 896	22,20
1975	96 744	107 905	3 786 088	35,09	75 333	68 439	3 016 498	44,08	14 412	23 081	501 068	21,71
1976	102 908	111 156	4 444 391	39,98	81 261	74 034	3 613 188	48,80	14 462	23 512	591 121	25,14
1977	108 263	120 877	5 294 078	43,80	86 747	81 415	4 394 399	53,98	14 269	23 910	624 726	26,13
1978	117 771	146 796	6 837 500	46,58	94 270	93 883	5 624 802	59,91	15 838	29 565	847 008	28,65
1979	108 021	137 402	7 402 378	53,87	84 504	85 528	5 915 579	69,17	16 004	32 596	1 033 133	31,69
1980	97 624	118 385	7 389 197	62,43	76 221	74 122	6 078 796	82,01	13 865	27 225	895 046	32,88
1981	79 245	91 807	6 670 292	72,66	61 641	57 548	5 528 718	96,07	10 919	21 215	775 515	36,55
1982	78 765	79 858	6 627 542	82,99	58 643	49 982	5 573 579	111,51	9 636	16 512	707 472	42,85
1983	73 172	76 402	6 763 322	88,52	55 860	47 303	5 672 064	119,91	8 251	14 248	656 349	46,07
1984	66 245	68 501	6 009 241	87,72	49 247	41 125	5 015 325	121,95	6 960	11 893	536 238	45,09
1985	62 382	75 815	5 966 176	78,69	48 957	41 146	4 776 775	116,09	5 747	12 641	504 826	39,94
1986	62 200	72 148	6 060 760	84,00	49 511	40 536	4 907 574	121,07	5 298	9 747	437 233	44,86
1987	62 628	76 392	6 523 889	85,40	50 313	41 631	5 248 784	126,08	5 097	9 998	427 427	42,75
1988	70 681	85 568	7 551 592	88,25	57 370	47 337	6 046 945	127,74	5 654	10 323	506 359	49,05
1989	81 895	103 344	9 520 924	92,13	68 192	61 014	7 714 508	126,44	5 793	12 184	619 856	50,88
1990	86 709	118 348	10 561 240	89,24	71 378	65 812	8 172 866	124,19	6 590	16 435	938 036	57,08
1991	85 308	122 119	11 077 505	90,71	69 917	68 564	8 598 423	125,41	7 181	18 213	990 102	54,36
1992	92 329	124 853	11 734 342	93,99	78 062	75 692	9 579 426	126,56	7 224	18 904	1 025 787	54,26
1993	97 480	132 386	12 778 875	96,53	82 696	80 606	10 476 686	129,97	8 021	24 752	1 240 662	50,12
1994	94 934	127 555	12 555 329	98,43	79 452	76 500	10 201 256	133,35	9 297	29 817	1 372 670	46,04
1995	77 298	108 980	10 783 698	98,97	63 502	61 107	8 515 045	139,35	7 476	24 576	1 176 629	47,88
1996	82 817	110 716	11 580 837	104,60	69 426	64 018	9 301 953	145,30	7 160	23 479	1 074 879	45,78
1997	75 100	95 117	10 261 582	107,88	63 471	54 808	8 325 759	151,91	6 522	21 333	1 039 464	48,73
<b>Neue Länder und Berlin - Ost</b>												
1992	29 024	192 342	3 832 370	19,92	12 644	55 758	1 515 660	27,18	14 240	112 410	1 784 887	15,88
1993	34 044	154 045	4 358 812	28,30	17 307	53 024	2 346 773	44,26	14 807	87 869	1 688 293	19,21
1994	36 912	118 709	4 578 844	38,57	22 058	43 091	2 818 034	65,40	12 496	58 481	1 339 159	22,90
1995	35 132	99 789	3 886 407	38,95	22 468	36 856	2 601 531	70,59	10 157	48 813	873 350	18,66
1996	39 454	88 062	4 564 412	51,83	29 495	40 074	3 190 866	79,62	6 980	29 650	754 424	25,44
1997	33 102	59 829	3 214 454	53,73	25 905	30 151	2 425 170	80,43	4 840	17 367	388 525	22,26

Baulandarten im Zeitvergleich

ergebnisse

Sonstiges Bauland															Jahr	
Insgesamt				Industrieland				Land für Verkehrszwecke				Freiflächen				
Anzahl der Kauffälle	Veräußerte Fläche 1 000 m²	Kaufsumme 1 000 DM	Kaufwert DM/m²	Anzahl der Kauffälle	Veräußerte Fläche 1 000 m²	Kaufsumme 1 000 DM	Kaufwert DM/m²	Anzahl der Kauffälle	Veräußerte Fläche 1 000 m²	Kaufsumme 1 000 DM	Kaufwert DM/m²	Anzahl der Kauffälle	Veräußerte Fläche 1 000 m²	Kaufsumme 1 000 DM	Kaufwert DM/m²	
Deutschland																
9 183	54 431	1 680 952	30,51	6 138	46 170	1 554 686	33,67	2 412	5 833	60 478	10,37	633	2 429	45 789	18,85	..... 1992
8 693	40 180	1 385 292	34,48	5 614	34 680	1 294 412	37,32	2 576	4 148	56 182	13,54	503	1 352	34 698	25,66	..... 1993
8 543	38 374	1 403 054	36,56	5 508	32 764	1 303 522	39,79	2 614	4 549	63 411	13,94	421	1 062	36 120	34,03	..... 1994
8 827	39 397	1 503 550	38,16	5 435	31 652	1 394 048	44,04	2 998	6 308	80 425	12,75	394	1 437	29 078	20,24	..... 1995
9 210	41 556	1 823 127	43,87	5 939	34 128	1 663 289	48,74	2 810	6 253	96 227	15,39	461	1 175	63 611	54,15	..... 1996
7 464	31 288	1 299 118	41,52	5 001	26 016	1 231 853	47,35	2 090	4 193	47 328	11,29	373	1 080	19 937	18,46	..... 1997
Früheres Bundesgebiet																
10 242	26 887	221 509	8,24	2 811	15 559	142 788	9,18	5 676	6 806	52 831	7,76	1 755	4 522	25 890	5,73	..... 1962
9 455	23 122	219 061	9,47	2 436	12 198	124 912	10,24	6 079	7 712	70 451	9,14	940	3 213	23 698	7,38	..... 1963
8 745	27 505	228 054	8,29	2 356	15 255	131 216	8,60	5 695	7 716	61 117	7,92	694	4 534	35 721	7,88	..... 1964
8 900	26 534	275 320	10,38	2 446	16 386	177 022	10,80	5 901	7 642	72 739	9,52	553	2 496	25 559	10,24	..... 1965
7 852	18 501	232 368	12,56	1 866	10 645	150 153	14,11	5 503	5 509	62 118	11,28	483	2 347	20 097	8,56	..... 1966
7 243	14 011	185 364	13,23	1 362	6 580	98 238	14,93	5 394	5 820	69 042	11,86	487	1 610	18 083	11,23	..... 1967
8 023	18 047	245 402	13,60	1 810	9 481	146 622	15,47	5 664	6 700	78 924	11,78	549	1 866	19 856	10,64	..... 1968
8 664	26 570	342 685	12,90	2 853	18 346	236 228	12,88	5 343	6 522	86 033	13,19	468	1 701	20 426	12,01	..... 1969
8 213	25 059	414 950	16,56	2 824	17 240	295 512	17,14	4 896	6 199	97 815	15,78	493	1 620	21 623	13,35	..... 1970
7 418	22 695	368 721	16,25	2 418	15 600	271 427	17,40	4 455	5 308	73 587	13,86	545	1 787	23 708	13,26	..... 1971
7 637	25 303	408 590	16,15	2 367	14 978	269 958	18,02	4 661	8 348	106 117	12,71	609	1 977	32 515	16,45	..... 1972
6 360	18 201	329 882	18,12	1 801	10 869	234 155	21,54	4 130	5 788	73 280	12,66	429	1 544	22 447	14,54	..... 1973
6 998	16 325	243 383	14,91	1 349	7 758	143 978	18,56	4 737	6 172	76 085	12,33	912	2 394	23 320	9,74	..... 1974
6 999	16 384	268 523	16,39	1 449	8 955	168 789	18,85	4 878	5 667	77 311	13,64	672	1 762	22 423	12,73	..... 1975
7 185	13 610	240 082	17,64	1 535	7 037	142 173	20,20	5 050	5 116	72 617	14,19	600	1 457	25 293	17,36	..... 1976
7 247	15 552	274 951	17,68	1 617	8 751	185 602	21,21	5 075	4 840	58 185	12,02	555	1 961	31 164	15,89	..... 1977
7 663	23 348	365 690	15,66	1 977	17 279	277 443	16,06	5 053	4 546	57 362	12,62	633	1 522	30 885	20,29	..... 1978
7 513	19 277	453 667	23,53	2 277	13 566	356 224	26,26	4 600	4 085	62 482	15,30	636	1 626	34 960	21,50	..... 1979
7 538	17 019	415 355	24,41	2 190	12 282	331 886	27,02	4 869	3 503	52 890	15,10	479	1 233	30 579	24,79	..... 1980
6 685	13 043	366 058	28,06	1 812	9 791	298 779	30,52	4 347	2 282	38 820	17,01	526	971	28 459	29,32	..... 1981
10 486	13 363	346 491	25,93	1 929	8 073	260 159	32,23	8 058	4 350	66 355	15,25	499	940	19 977	21,24	..... 1982
9 061	14 851	434 909	29,29	2 241	9 531	371 964	39,03	6 430	4 516	49 555	10,97	390	804	13 390	16,66	..... 1983
10 038	15 483	457 677	29,56	2 424	9 092	354 404	38,98	7 198	5 498	73 992	13,46	416	893	29 281	32,78	..... 1984
7 678	22 028	684 575	31,08	3 120	14 403	577 585	40,10	4 068	6 389	78 486	12,29	490	1 237	28 504	23,05	..... 1985
7 391	21 866	715 953	32,74	3 502	15 919	628 599	39,49	3 475	4 944	61 069	12,35	414	1 003	26 286	26,20	..... 1986
7 218	24 762	847 678	34,23	3 789	18 098	743 997	41,11	2 939	5 302	64 801	12,18	490	1 363	39 081	28,68	..... 1987
7 657	27 907	998 289	35,77	4 632	22 898	923 853	40,35	2 377	3 435	41 664	12,13	648	1 574	32 772	20,82	..... 1988
7 910	30 146	1 186 560	39,36	5 209	26 136	1 104 290	42,25	2 198	2 844	41 632	14,64	503	1 166	40 638	34,85	..... 1989
8 741	36 101	1 450 338	40,17	5 535	29 840	1 357 740	45,50	2 491	4 734	58 900	12,44	715	1 527	33 698	22,07	..... 1990
8 210	35 342	1 488 980	42,13	5 222	28 518	1 382 928	48,49	2 301	4 494	54 946	12,23	687	2 330	51 106	21,93	..... 1991
7 043	30 257	1 129 129	37,32	4 473	24 631	1 045 583	42,45	2 034	4 521	46 925	10,38	536	1 105	36 621	33,15	..... 1992
6 763	27 028	1 061 547	39,28	4 217	23 297	985 310	42,29	2 076	2 803	48 807	17,42	470	928	27 429	29,57	..... 1993
6 185	21 238	981 404	46,21	3 736	17 556	897 944	51,15	2 099	2 954	54 403	18,42	350	727	29 057	39,96	..... 1994
6 320	23 277	1 092 025	46,91	3 719	18 407	1 005 117	54,60	2 302	4 213	67 482	16,02	299	656	19 426	29,59	..... 1995
6 231	23 219	1 204 006	51,85	3 757	18 979	1 117 096	58,86	2 108	3 537	63 467	17,95	366	703	23 442	33,33	..... 1996
5 107	18 977	896 359	47,23	3 199	15 517	842 521	54,30	1 611	2 869	36 750	12,81	297	591	17 088	28,92	..... 1997
Neue Länder und Berlin - Ost																
2 140	24 174	531 823	22,00	1 665	21 538	509 102	23,64	378	1 312	13 552	10,33	97	1 324	9 168	6,93	..... 1992
1 930	13 152	323 746	24,62	1 397	11 383	309 102	27,16	500	1 345	7 375	5,48	33	424	7 269	17,13	..... 1993
2 358	17 137	421 650	24,61	1 772	15 207	405 579	26,67	515	1 595	9 008	5,65	71	334	7 063	21,13	..... 1994
2 507	16 120	411 525	25,53	1 716	13 245	388 931	29,36	696	2 095	12 943	6,18	95	780	9 652	12,37	..... 1995
2 979	18 337	619 122	33,78	2 182	15 149	546 193	36,08	702	2 717	32 760	12,06	95	471	40 169	85,23	..... 1996
2 357	12 311	402 759	32,71	1 802	10 498	389 332	37,09	479	1 324	10 578	7,99	76	489	2 849	5,82	..... 1997

# Fachserie 17: Preise

## Reihe 1: Preisindizes für die Land- und Forstwirtschaft

Der etwa 8 Wochen nach dem Berichtsmonat erscheinende Monatsbericht enthält Angaben über Erzeugerpreise landwirtschaftlicher und forstwirtschaftlicher Produkte sowie über Einkaufspreise landwirtschaftlicher Betriebsmittel. Im Jahresbericht sind zu allen Veröffentlichungspositionen die Indexzahlen für einen mehrjährigen Zeitraum aufgeführt.

Zur Berechnung des Index der Erzeugerpreise landwirtschaftlicher Produkte werden ca. 1 600 Preisreihen für 240 Waren, beim Index der Erzeugerpreise forstwirtschaftlicher Produkte aus den Staatsforsten ca. 900 Preisreihen für 99 Waren und beim Index der Einkaufspreise landwirtschaftlicher Betriebsmittel ca. 6 100 Preisreihen für 196 Waren und Leistungen herangezogen.

## Reihe 2: Preise und Preisindizes für gewerbliche Produkte (Erzeugerpreise)

In dem etwa 4 Wochen nach dem Berichtszeitraum vorliegenden Monatsbericht sind Angaben über Erzeugerpreise im Inlandsabsatz für rd. 950 Positionen nach dem „Systematischen Güterverzeichnis für Produktionsstatistiken“ für ausgewählte Gütergruppen einschl. des Auslandsabsatzes – enthalten. Im Jahresbericht werden überwiegend Vergleichsdaten zurückliegender Jahre veröffentlicht. Zur Berechnung der Indizes werden ca. 13 500 Preisreihen für rd. 2 250 Waren verwendet.

## Reihe 2.S.2: Index der Erzeugerpreise gewerblicher Produkte - Lange Reihen auf Basis 1991 -

Dieser Sonderband enthält neben ausführlichen methodischen Informationen auch Hinweise zum Berechnen langer Reihen und zum Rechnen mit Preisgleitklauseln Jahresindizes auf der Basis 1991 (=100), die vielfach bis 1949 und für 1938 zurückgerechnet wurden. Die Darstellung der Monatsindizes reicht von 1976 bis 1990.

## Reihe 3: Preisindex für den Wareneingang des Produzierenden Gewerbes

Erfasst werden Einkaufspreise der vom Produzierenden Gewerbe bezogenen Rohstoffe und Zwischenprodukte inländischer und ausländischer Herkunft. Der ca. 7 Wochen nach dem Berichtszeitraum verfügbare Monatsbericht enthält nach der Herkunft, dem Bearbeitungsgrad sowie dem vorwiegenden Verwendungsbereich gegliederte Indizes. Im Jahresbericht werden bei gleicher fachlicher Gliederung wie im Monatsbericht umfangreichere Zeitreihen für mehrere Jahre gebracht.

## Reihe 4: Maßzahlen für Bauleistungspreise und Preisindizes für Bauwerke

Für die Monate Februar, Mai, August und November werden neben einem vierteljährlichen Eilbericht mit den wichtigsten Eckdaten ausführliche Vierteljahresberichte herausgegeben. Die Nachweisungen enthalten Preisindizes für den Neubau von Wohngebäuden, Nichtwohngebäuden und Sonstigen Bauwerken, für Familien-Fertighäuser sowie für die Instandhaltung von Wohngebäuden. Den Indexberechnungen liegen rd. 35 000 Preisreihen für 220 Bauleistungen zugrunde.

## Reihe 5: Kaufwerte für Bauland

Angaben zu Baulandveräußerungen wie Fälle, Flächen, Kaufsummen werden vierteljährlich nach Baugebieten, Baulandarten sowie Gemeindegrößenklassen für Bund und Länder veröffentlicht. Der Jahresbericht ist zusätzlich u.a. nach Veräußerer und Erwerbern aufgegliedert und enthält die Ergebnisse ausgewählter Städte.

## Reihe 6: Index der Großhandelsverkaufspreise

Der etwa 4 Wochen nach dem Berichtszeitraum erscheinende Monatsbericht zeigt die Entwicklung der bei Großhandelsunternehmen und -märkten ermittelten Verkaufspreise im Inlandsabsatz in institutioneller Gliederung nach 89 Wirtschaftsklassen sowie in zwei warensystematischen Gliederungen nach rund 540 Warengruppen und Warenarten. Im Jahresbericht werden langfristige Übersichten veröffentlicht. In die Berechnung des Index werden ca. 6 740 Preisreihen für rund 1 080 Waren einbezogen.

## Reihe 7: Preisindizes für die Lebenshaltung

Preisindizes für die Lebenshaltung aller privaten Haushalte werden für Deutschland insgesamt, das frühere Bundesgebiet und die neuen Länder und Berlin-Ost veröffentlicht. Für das frühere Bundesgebiet und die neuen

Länder werden zusätzlich jeweils Verbraucherpreisindizes für drei eng (aber in West und Ost unterschiedlich) abgegrenzte Haushaltstypen berechnet. Preisindizes für den Einzelhandel werden nur noch für Deutschland insgesamt bereitgestellt.

Während ein etwa 14 Tage nach dem Berichtszeitraum erscheinender monatlicher Eilbericht ausgewählte Eckdaten der Lebenshaltungsindizes und des Index der Einzelhandelspreise enthält, sind im Monatsbericht weitaus umfangreichere Nachweisungen veröffentlicht. Außer den verschiedenen Indizes, die in tiefer fachlicher Gliederung dargeboten werden, enthält der Monatsbericht aktuelle Maßzahlen für rd. 630 Güter der Lebenshaltung. Ausführliche Ergebnisse in tiefer fachlicher Gliederung ab Januar 1991 enthält der Jahresbericht.

## Reihe 7.S.1: Preisindizes für die Lebenshaltung - Lange Reihen -

In diesem Sonderbeitrag werden lange Reihen (z.T. zurück bis 1948) des Preisindex für die Lebenshaltung veröffentlicht.

## Reihe 8: Preisindizes für die Ein- und Ausfuhr

Im Monatsbericht, der etwa 6 Wochen nach dem Berichtszeitraum vorliegt, werden der Einfuhrpreisindex für etwa 650, der Ausfuhrpreisindex für etwa 570 Warengruppen und Waren sowie die Terms of Trade veröffentlicht. Der Jahresbericht bringt langfristige Übersichten. Für die Berechnung des Einfuhrpreisindex werden ca. 7 650 Preisrepräsentanten, für den Ausfuhrpreisindex 7 100 herangezogen.

## Reihe 9: Preise und Preisindizes für Verkehr und Nachrichtenübermittlung

Der Jahresbericht enthält Angaben über Eisenbahnfahrtpreise, Flugpreise und Frachtsätze des Luftverkehrs und der Spedition; ferner werden Indizes der Seefrachtraten und Preisindizes für Post-, Postbank- und Telekommunikationsdienstleistungen nachgewiesen.

## Reihe 10: Internationaler Vergleich der Preise für die Lebenshaltung

Die Verbrauchergeldparitäten sowie Devisenkurse werden in einem etwa 4 Wochen nach dem Berichtszeitraum erscheinenden Monatsbericht und einem Jahresbericht veröffentlicht; letzterer enthält umfangreichere Nachweisungen sowie längerfristige Zeitreihen. Verbrauchergeldparitäten werden monatlich für ca. 60 Länder dargestellt.

## Reihe 11: Preise und Preisindizes im Ausland

Der etwa 6 Wochen nach dem Berichtszeitraum erscheinende Monatsbericht enthält neben Angaben von Preisindizes für die Lebenshaltung (z.Z. für mehr als 80 Länder), für Erzeugnisse des Großhandels und der gewerblichen Produktion sowie für Baustoffe und Bauwerke auch absolute Preise für Welthandels Güter in Originalwährung. Im Jahresbericht werden außerdem umfassende Informationen über Verbraucherpreise (für rd. 80 Länder) nachgewiesen.

## Klassifikationen

Klassifikation der Wirtschaftszweige mit Erläuterungen, Ausgabe 1993  
Systematik der Wirtschaftszweige mit Erläuterungen, Ausgabe 1979  
Systematisches Güterverzeichnis für Produktionsstatistiken, Ausgaben 1982 und 1989  
Systematik der Einnahmen und Ausgaben der privaten Haushalte, Ausgabe 1983  
Systematik der Bauwerke, Ausgabe 1978  
Warenverzeichnis für die Binnenhandelsstatistik, Ausgabe 1978



**Statistisches Bundesamt**  
**Gustav-Stresemann-Ring 11**  
**65189 Wiesbaden**

Veröffentlichungen und Prospekte sind durch den Verlag METZLER-POESCHEL, Verlagsauslieferung SFG – Servicecenter Fachverlage GmbH, Postfach 43 43, 72774 Reutlingen, erhältlich.