

Statistisches Bundesamt

Preise

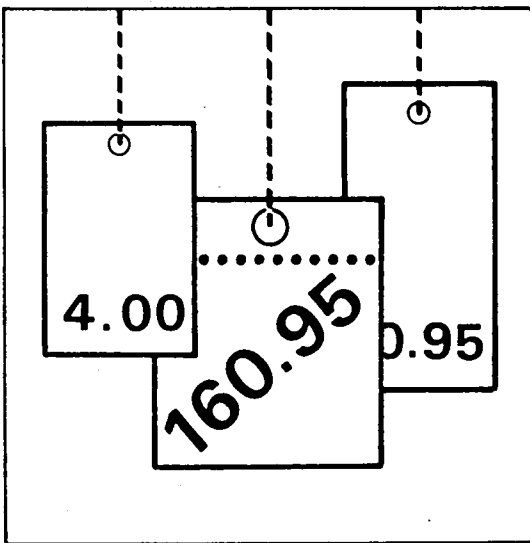

Fachserie **17**

Reihe 5

Kaufwerte für Bauland

2. Vierteljahr 1998

Herausgeber: Statistisches Bundesamt, Wiesbaden



Fachliche Informationen zu dieser Veröffentlichung können Sie direkt beim Statistischen Bundesamt, Zweigstelle Berlin, erfragen:
Gruppe IX B, Telefon: 0 30 / 23 24 - 64 84 oder 64 86 oder Fax: 0 30 / 23 24 64 00

Verlag: Metzler-Poeschel, Stuttgart

Verlagsauslieferung: SFG - Servicecenter Fachverlage GmbH
Postfach 43 43
72774 Reutlingen
Telefon: 0 70 71 / 93 53 50
Telefax: 0 70 71 / 3 36 53
Internet: <http://www.s-f-g.com>
E-Mail: staba@s-f-g.com

Erscheinungsfolge: vierteljährlich

Erschienen im Dezember 1998

Preis: DM 10,-

Bestellnummer: 2170500-98322

Recyclingpapier aus 100 % Altpapier.



Daten aus dieser Veröffentlichung sind auch in unserer Datenbank STATIS-BUND als Zeitreihen gespeichert und können gegen Entgelt via Internet (www.statistik-bund.de/zeitreih/home.htm), auf Diskette, Magnetbandkassette oder CD-ROM bezogen werden.

Angaben zur Statistik der Kaufwerte für Bauland sind in folgenden STATIS-BUND Segmenten enthalten:

Vierteljahresergebnisse:	Deutschland	1364
	Früheres Bundesgebiet	601
	Neue Länder und Berlin-Ost	1367
Jahresergebnisse:	Deutschland	1365, 1379
	Früheres Bundesgebiet	602, 1164
	Neue Länder und Berlin-Ost	1368, 1380

Nähere Informationen dazu erhalten Sie telefonisch unter:

06 11 / 75 - 27 16 oder - 22 56 oder per Fax unter 06 11 / 72 40 00.



Allgemeine Informationen über das Statistische Bundesamt und sein Datenangebot erhalten Sie:

- im Internet: <http://www.statistik-bund.de>

oder bei unseren Allgemeinen Auskunftsdiensten

65180 Wiesbaden

- Telefon: 06 11 / 75 24 05
- Telefax: 06 11 / 75 33 30
- E-Mail: auskunftsdienst@stba.bund400.de

Zweigstelle Berlin

Postfach 276

10124 Berlin

- Telefon: 030 / 23 24 68 66
- Telefax: 030 / 23 24 68 72
- E-Mail: stba-berlin.infodienst@t-online.de

© Statistisches Bundesamt, Wiesbaden 1998

Alle Rechte vorbehalten.

Für nichtgewerbliche Zwecke sind Nachdruck und Verbreitung mit Quellenangabe gestattet.

Die Verbreitung über elektronische Systeme bedarf stets der vorherigen Genehmigung.

Inhalt

	Seite
Textteil	
1 Allgemeine und methodische Erläuterungen	4
1.1 Rechtsgrundlage / Erhebungsgegenstand	4
1.2 Geschichtlicher Rückblick	4
1.3 Erhebungsweg	4
1.4 Methodische Hinweise	4
1.5 Veröffentlichungen	5
2 Ergebnisse für das 2. Vierteljahr 1998	6
2.1 Text	6
2.2 Schaubilder	7
Tabellenteil	
1 Kaufwerte für Bauland für das 2. Vierteljahr 1998 nach Baulandarten, Ländern und Gemeindegrößenklassen	10
2 Kaufwerte für Bauland für das 2. Vierteljahr 1998 nach Baulandarten, Ländern und Baugebieten	19
3 Kaufwerte für Bauland nach Baulandarten im Zeitvergleich	26
3.1 Vierteljahresergebnisse	26
3.2 Jahresergebnisse	30

Gebietsstand

Die Angaben für **Deutschland** beziehen sich auf die Bundesrepublik Deutschland nach dem Gebietsstand seit dem 3.10.1990.

Die Angaben für das **frühere Bundesgebiet** beziehen sich auf die Bundesrepublik Deutschland nach dem Gebietsstand bis zum 3.10.1990; sie schließen Berlin-West ein.

Die Angaben für die **neuen Länder und Berlin-Ost** beziehen sich auf die Länder Brandenburg, Mecklenburg-Vorpommern, Sachsen, Sachsen-Anhalt, Thüringen sowie auf Berlin-Ost.

Zeichenerklärung

0	=	weniger als 500 m ² bzw. 500 DM, jedoch mehr als nichts	A	=	Anzahl der Kauffälle
.	=	Zahlenwert unbekannt oder geheimzuhalten bzw. nicht vorhanden	B	=	Veräußerte Fläche in 1 000 m ²
		Hinweis: Die geheimzuhaltenden Zahlen sind in den Summenangaben enthalten	C	=	Kaufsumme in 1 000 DM
			D	=	Durchschnittlicher Kaufwert in DM/m ²
			E	=	Niedrigster Kaufwert in DM/m ²
			F	=	Höchster Kaufwert in DM/m ²

1 Allgemeine und methodische Erläuterungen

1.1 Rechtsgrundlage / Erhebungsgegenstand

Das Gesetz über die Preisstatistik¹⁾ sieht in § 2 Nr. 5 und § 7 die Erfassung von Preisen für Grundstücke, die nach Arten und Merkmalen zu bezeichnen sind, vor. Auf dieser Grundlage werden im Rahmen der amtlichen Statistik Kaufwerte für Bauland erfaßt²⁾.

Erhebungsgegenstand sind die Verkäufe von unbebauten Grundstücken mit einer Größe von 100 m² und mehr, soweit sie in den Baugebieten der Gemeinden des Bundesgebietes liegen und somit Baulandeigenschaft besitzen.

Auskunftspflichtig für diese Statistik sind die Finanzämter oder die Geschäftsstellen der Gutachterausschüsse für Grundstückswerte.

1.2 Geschichtlicher Rückblick

Voraussetzung für den Beginn dieser Statistik war die Aufhebung der seit 1936 geltenden Preisbindung für unbebaute Grundstücke durch das Bundesbaugesetz vom 23. Juni 1960 (BGBl. I S. 341).

Ab dem 3. Vierteljahr 1961 haben die Statistischen Ämter der Länder begonnen, Kauffälle von unbebautem Bauland innerhalb der Baugebiete der Gemeinden zu erfassen, statistisch auszuwerten und als Statistik der Kaufwerte für Bauland zu veröffentlichen.

Vorläufer dieser Statistik sind die in den Vierteljahresheften zur Statistik des Deutschen Reichs vom Statistischen Reichsamt veröffentlichten Ergebnisse über den Grundbesitzwechsel in etwa 50 Groß- und Mittelstädten für 1927 bis 1938.

Darüber hinaus existieren regional begrenzte Erfassungen von Baulandpreisen, wie z.B. veröffentlicht in "Hamburg in Zahlen", Sonderheft 1, Jahrgang 1963, mit Baulandpreisen in Hamburg 1903 bis 1937 und 1955 bis 1962.

Seit 1992 werden durch die Einbeziehung der neuen Bundesländer und von Berlin-Ost in diese Statistik gesamtdeutsche Ergebnisse (nach dem Gebietsstand seit dem 03.10.1990) ermittelt.

1.3 Erhebungsweg

Die Auskunftspflichtigen erhalten auf der Grundlage des Grunderwerbsteuergesetzes³⁾ bzw. des Baugesetzbuches⁴⁾ Kenntnis über die Grundstücksverkäufe durch die beurkundenden Stellen (in der Regel Notare). Diese Informationen bilden die formale Grundlage für die Statistik der Kaufwerte für Bauland.

Für jeden Kauffall eines unbebauten Grundstücks wird vom Auskunftspflichtigen ein Erhebungsvordruck mit bundeseinheitlichen Merkmalen ausgefüllt und an das jeweilige Statistische Landesamt übersandt. Die Datenübergabe erfolgt zunehmend auch auf maschinenlesbaren Datenträgern.

Aus diesen Daten ermitteln die Statistischen Landesämter durchschnittliche Kaufwerte für Bauland nach einheitlichen Merkmalen (z.B. Baulandarten, Gemeindegrößenklassen, Baugebiete). Diese Landesergebnisse werden vom Statistischen Bundesamt zum Bundesergebnis zusammengefaßt.

1.4 Methodische Hinweise

In der Statistik der Kaufwerte für Bauland wird nach folgenden Baulandarten unterschieden:

- **Baureifes Land** sind Flächen, die nach öffentlich-rechtlichen Vorschriften baulich nutzbar sind⁵⁾. Dazu gehören Grundstücke oder Grundstücksteile, die von der Gemeinde für die Bebauung vorgesehen sind, bei denen die baulrechtlichen Voraussetzungen für die Bebauung vorliegen und deren Erschließungsgrad die sofortige Bebauung gestattet. Es liegt im allgemeinen an endgültig oder vorläufig ausgebauten Straßen und ist in der Regel bereits in passende Bauparzellen eingeteilt. Es fallen hierunter in erster Linie Baulücken und der städtebautechnisch aufgeschlossene Grundbesitz, der mitunter nur eine geringe oder keine Bebauung zeigt. Auch ein Trenngrundstück ist baureifes Land, wenn es durch Hinzunahme eines Nachbargrundstücks bebaut werden kann.

1) Gesetz über die Preisstatistik in der im Bundesgesetzblatt Teil III, Gliederungsnummer 720-9, veröffentlichten bereinigten Fassung, zuletzt geändert durch Artikel 16 des Gesetzes vom 19. Dezember 1997 (BGBl. I S. 3158).
2) Auf gleicher gesetzlicher Grundlage erfolgt im Rahmen einer weiteren Statistik die Erfassung der Kaufwerte für landwirtschaftliche Grundstücke. Die Ergebnisse dieser Statistik werden in der Fachserie 3 Reihe 2.4 (Jahreshefte) veröffentlicht.
3) Grunderwerbsteuergesetz (GrEStG) in der Fassung der Bekanntmachung vom 26. Februar 1997 (BGBl. I S. 418, 1804).
4) Baugesetzbuch (BauGB) in der Fassung der Bekanntmachung vom 27. August 1997 (BGBl. I S. 2141, BGBl. I 1998 S. 137), zuletzt geändert durch Artikel 2 des Gesetzes vom 17. Dezember 1997 (BGBl. I S. 3108).
5) Verordnung über Grundsätze für die Ermittlung der Verkehrswerte von Grundstücken (Wertermittlungsverordnung-WertV) vom 6. Dezember 1988 (BGBl. I S. 2209), geändert durch Artikel 3 des Gesetzes vom 18. August 1997 (BGBl. I S. 2081).

- **Rohbauland** sind Flächen, die nach den §§ 30, 33 und 34 des Baugesetzbuches für eine bauliche Nutzung bestimmt sind, deren Erschließung aber noch nicht gesichert ist oder die nach Lage, Form oder Größe für eine bauliche Nutzung unzureichend gestaltet sind⁵⁾.

Das Rohbauland ist im allgemeinen eine Vorstufe für die übrigen Arten der unbebauten Grundstücke, insbesondere für das baureife Land. Es nimmt bei fortschreitender Entwicklung je nach seinem späteren Verwendungszweck die Eigenschaft einer dieser Arten an. Als Rohbauland sind in der Regel größere, unaufgeschlossene Grundstücksflächen anzusehen, die die Eigenschaft als land- und forstwirtschaftliches Vermögen verloren haben, selbst wenn sie noch land- und forstwirtschaftlich genutzt werden. Dabei ist es gleichgültig, ob das Gelände parzelliert ist oder nicht.

- **Sonstiges Bauland** kann seinem Charakter nach baureifes Land wie auch Rohbauland sein, unterscheidet sich aber von beiden durch seine feststehende bisherige Nutzung.

Zum sonstigen Bauland gehören Industrieland, Land für Verkehrszwecke und Freiflächen.

- Als **Industrieland** gelten unbebaute Grundstücke, die als Lager- und Arbeitsplätze bereits einem Gewerbe dienen oder zur Erweiterung eines Betriebes vorrätig gehalten werden, sowie Flächen, die nach der Verkehrsauffassung und den örtlichen Gegebenheiten Gelände für Industriezwecke sind oder dafür vorgesehen sind.

- **Land für Verkehrszwecke** ist Gelände, das Straßen, Parkplätzen, Flugplätzen, Eisenbahnen und ähnlichen Zwecken dient oder dafür vorgesehen ist. Straßenland, das gewerblich genutzt wird (z.B. zur Aufstellung von Zeitungskiosken und Verkaufsständen usw.), soll wie baureifes Land behandelt werden. (Reichsfinanzhof-Urteil vom 19. Januar 1939 - RStBl. 1939 S. 596).

- Als **Freiflächen** gelten unbebaute Grundstücke, die als Gartenanlagen, Spielplätze, Erholungsplätze und ähnliches dem öffentlichen Gebrauch dienen oder als solche von den Gemeinden ausgewiesen sind. Werden Flächen, die bisher zu einem land- und forstwirtschaftlichen Betrieb gehörten, als Freiflächen ausgewiesen, aber weiter land- und forstwirtschaftlich genutzt, so sind diese Flächen als land- und forstwirtschaftliches Vermögen anzusehen.

Die Ergebnisse der Statistik der Kaufwerte für Bauland sind hinsichtlich der Anzahl der Kauffälle, der veräußerten Flächen und der Kaufsummen summarische Zusammenfassungen und hinsichtlich der Kaufwerte flächengewogene Durchschnitte.

Kaufsummen und Durchschnittswerte schließen ggf. Beträge für die Grundstückserschließung, Aufwuchs u.dgl. ein, nicht aber die Grunderwerbnebenkosten (Vermessungskosten, Makler-, Notariats- und Gerichtsgebühren, Grunderwerbsteuer u.a.).

Für die aufgeführten Baulandarten werden folgende Merkmale veröffentlicht:

- Anzahl der Kauffälle
- Veräußerte Fläche
- Kaufsumme
- Durchschnittlicher Kaufwert.

Die ausgewiesenen Durchschnittswerte sind für einen zeitlichen Vergleich nur bedingt verwendbar, weil die statistischen Massen, aus denen sie ermittelt werden, sich jeweils aus anders gearteten Einzelfällen zusammensetzen können. Die Statistik der Kaufwerte für Bauland hat daher mehr den Charakter einer Grundeigentumswechselstatistik, mit der durchschnittliche Kaufwerte ermittelt werden, als den einer echten Preisstatistik. Aus diesem Grund werden auch keine prozentualen Veränderungen (Baulandpreisindizes) veröffentlicht.

Da es sehr schwierig ist, die einzelnen Baugrundstücke nach Standort, Lage, Beschaffenheit und Nutzungsmöglichkeiten eindeutig abzugrenzen, empfiehlt es sich, für die Beurteilung von Einzelfällen, die von den Gutachterausschüssen (§§ 192 ff BauGB) ermittelten Bodenrichtwerte zum Vergleich heranzuziehen.

Der Sitz der Gutachterausschüsse ist durch Rechtsverordnung der Länder festgelegt und kann bei den kreisfreien Städten oder Landkreisen erfragt werden.

1.5 Veröffentlichungen

Die Veröffentlichung der Ergebnisse erfolgt vierteljährlich und jährlich in der Fachserie 17 Reihe 5 „Kaufwerte für Bauland“.

Es ist zu berücksichtigen, daß die Summe der vier Quartalergebnisse nicht in jedem Fall zum Jahresergebnis führt, da mögliche Nachmeldungen infolge von Verzögerungen bei der finanztechnischen Bearbeitung der Kauffälle nur dem Jahresergebnis, nicht aber den jeweiligen Quartalergebnissen, zugeordnet werden.

2 Ergebnisse für das 2. Vierteljahr 1998

Für das zweite Vierteljahr 1998 wurden in Deutschland 26 402 Baulandkäufe gemeldet. Dabei wechselten 35,0 km² Bauland den Besitzer. Im Durchschnitt der erfaßten Baulandarten betrug der Kaufwert je Quadratmeter 90,82 DM.

Zwischen dem früheren Bundesgebiet und den neuen Ländern und Berlin-Ost bestanden hinsichtlich der erzielten Kaufwerte und der Kaufgewohnheiten z. T. erhebliche Unterschiede. Während in den neuen Ländern und Berlin-Ost je Kauffall 1 479 m² Bauland veräußert wurden, waren es im früheren Bundesgebiet 1 265 m².

Im früheren Bundesgebiet kostete der Quadratmeter Bauland im Durchschnitt 105,04 DM, in den neuen Ländern war er mit 60,64 DM rund halb so teuer.

Der durchschnittliche Kaufwert je Quadratmeter baureifes Land betrug im früheren Bundesgebiet 143,50 DM, in den neuen Ländern

und Berlin-Ost 84,72 DM. Einfluß auf diese unterschiedlichen Werte hatte u. a., daß in den neuen Ländern und Berlin-Ost 40% des baureifen Landes in ländlichen Gebieten (Gemeinden unter 2 000 Einwohner) verkauft wurde, während im früheren Bundesgebiet 57 % der verkauften Fläche in Gemeinden mit 5 000 bis unter 50 000 Einwohnern lag.

Auch bei Rohbauland bestanden ähnliche Kaufwertdifferenzen. Während der Quadratmeter im früheren Bundesgebiet durchschnittlich 47,03 DM kostete, waren es in den neuen Ländern und Berlin-Ost 31,66 DM. Auch bei dieser Baulandart überwiegt in den neuen Ländern der Verkauf in kleinen Gemeinden.

Bei der Gliederung der Kaufwerte nach Arten von Baugebieten gibt es sowohl für das frühere Bundesgebiet als auch für die neuen Länder und Berlin-Ost ähnliche Tendenzen bei Unterschieden im Preisniveau. Die höchsten durchschnittlichen Kaufwerte werden jeweils in Geschäftsgebieten und Wohngebieten erzielt, während sie in Industriegebieten und im Dorfgebiet deutlich darunter liegen.

Baulandveräußerungen und Kaufwerte im 2. Vierteljahr 1998 nach ausgewählten Baulandarten, Gemeindegrößenklassen und Baugebieten

Insgesamt ----- Gemeindegrößenklassen von ... bis unter ... Einwohner ----- Baugebiete	Baulandveräußerungen insgesamt			Durchschnittlicher Kaufwert für			
	Anzahl der Kauffälle	Veräußerte Fläche	Kaufsumme	Bauland insgesamt	Baureifes Land	Rohbauland	Sonstiges Bauland
		1000 m ²	Mill. DM				
Deutschland	26 402	35 033	3 182	90,82	125,21	42,16	41,20
nach Gemeindegrößenklassen							
unter 2 000	6 352	8 816	412	46,73	64,50	24,94	21,90
2 000 - 5 000	4 760	6 216	466	75,03	107,60	39,93	24,85
5 000 - 10 000	3 932	5 249	463	88,24	128,35	37,47	38,46
10 000 - 20 000	4 477	5 307	565	106,40	129,34	57,97	49,93
20 000 - 50 000	4 213	6 010	653	108,58	145,59	59,23	58,17
50 000 - 100 000	1 201	1 517	199	131,48	195,23	61,85	47,20
100 000 - 200 000	587	742	141	190,25	256,16	101,09	56,78
200 000 - 500 000	674	899	146	162,61	241,90	53,80	37,41
500 000 und mehr	206	275	136	494,05	619,09	.	266,31
nach Baugebieten							
Geschäftsgebiet	97	231	32	137,79	146,50	18,66	.
Geschäftsgebiet mit Wohngebiet gemischt	874	1 095	207	189,18	206,61	93,40	33,23
Wohngebiet	17 658	17 035	2 123	124,60	147,99	53,65	23,31
Industriegebiet	1 579	8 860	377	42,54	43,17	21,47	45,09
Dorfgebiet	6 194	7 811	443	56,73	76,28	28,71	13,34

Baulandveräußerungen im 2. Vierteljahr 1998

Anteile an der ...

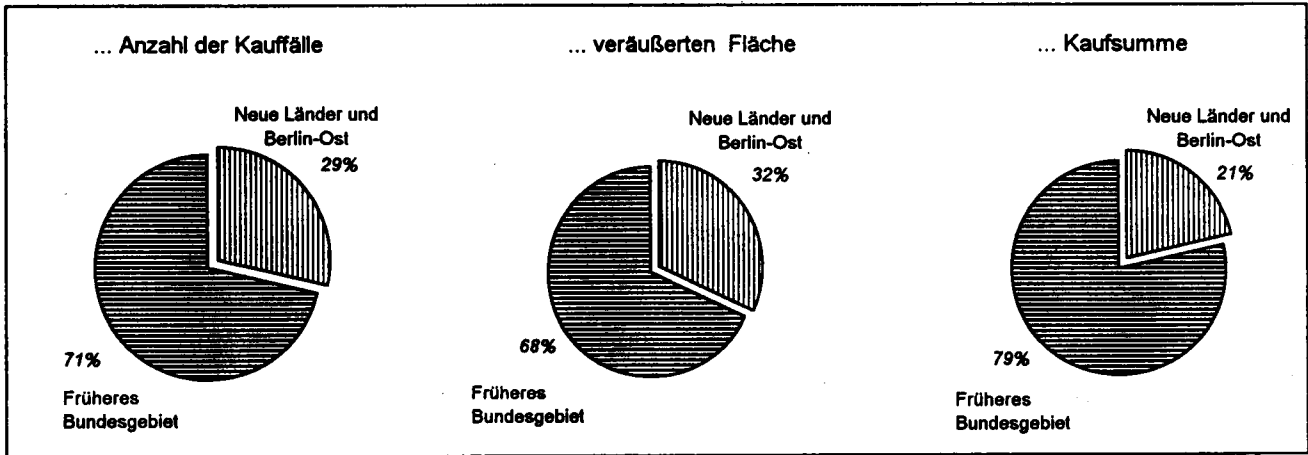

Anzahl der Kauffälle nach Baulandarten

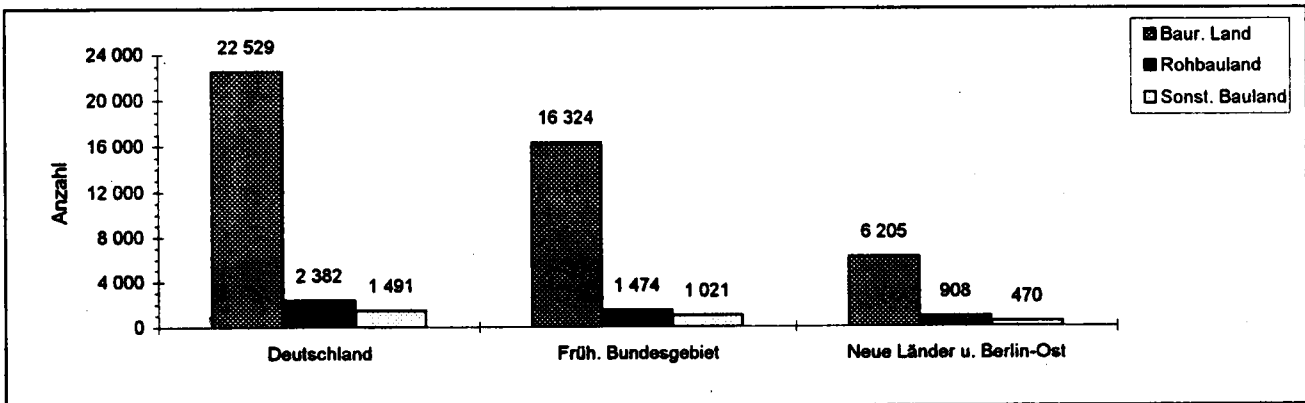

Veräußerte Fläche nach Baulandarten

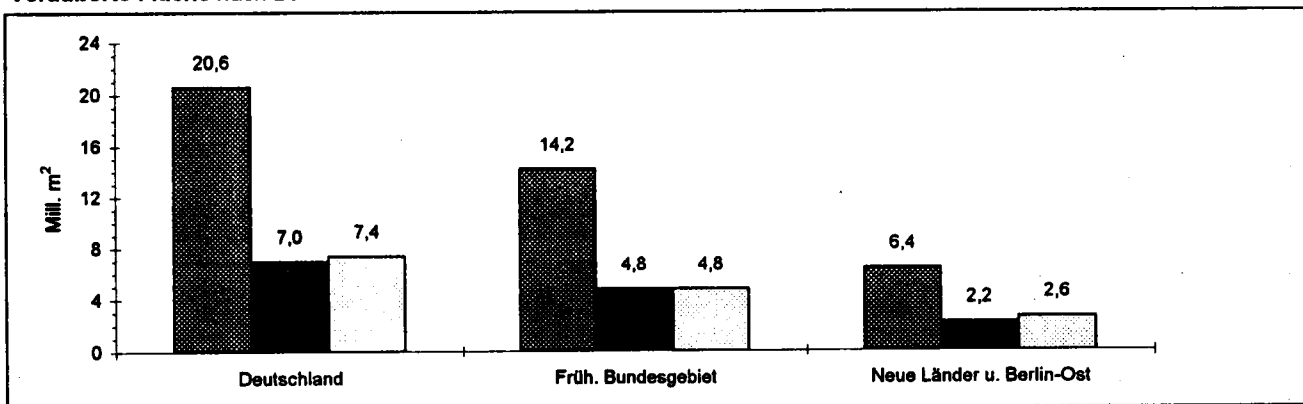

Kaufsumme nach Baulandarten

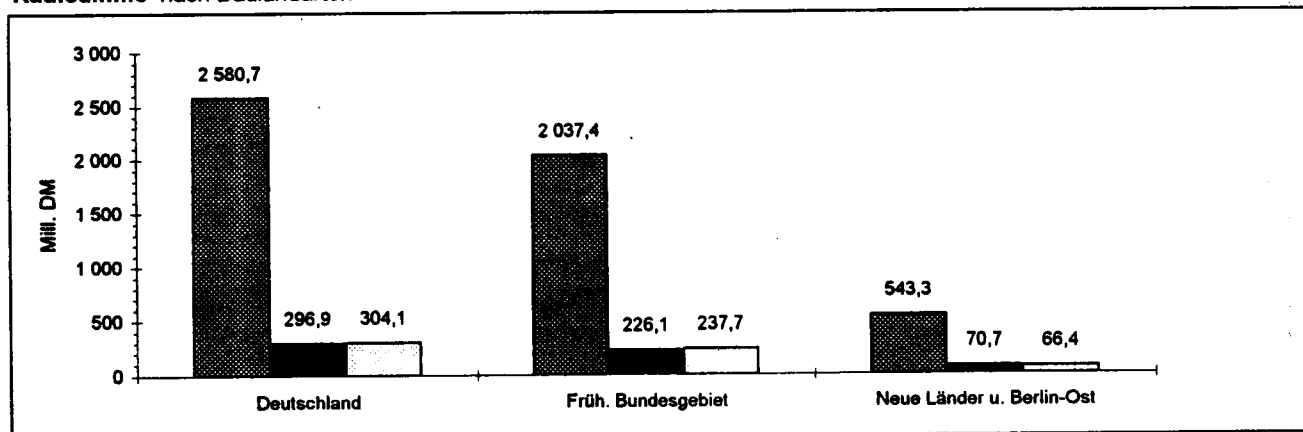

Durchschnittliche Kaufwerte für Bauland insgesamt in den Bundesländern

Angaben für das 2. Vierteljahr 1998 in DM je m²

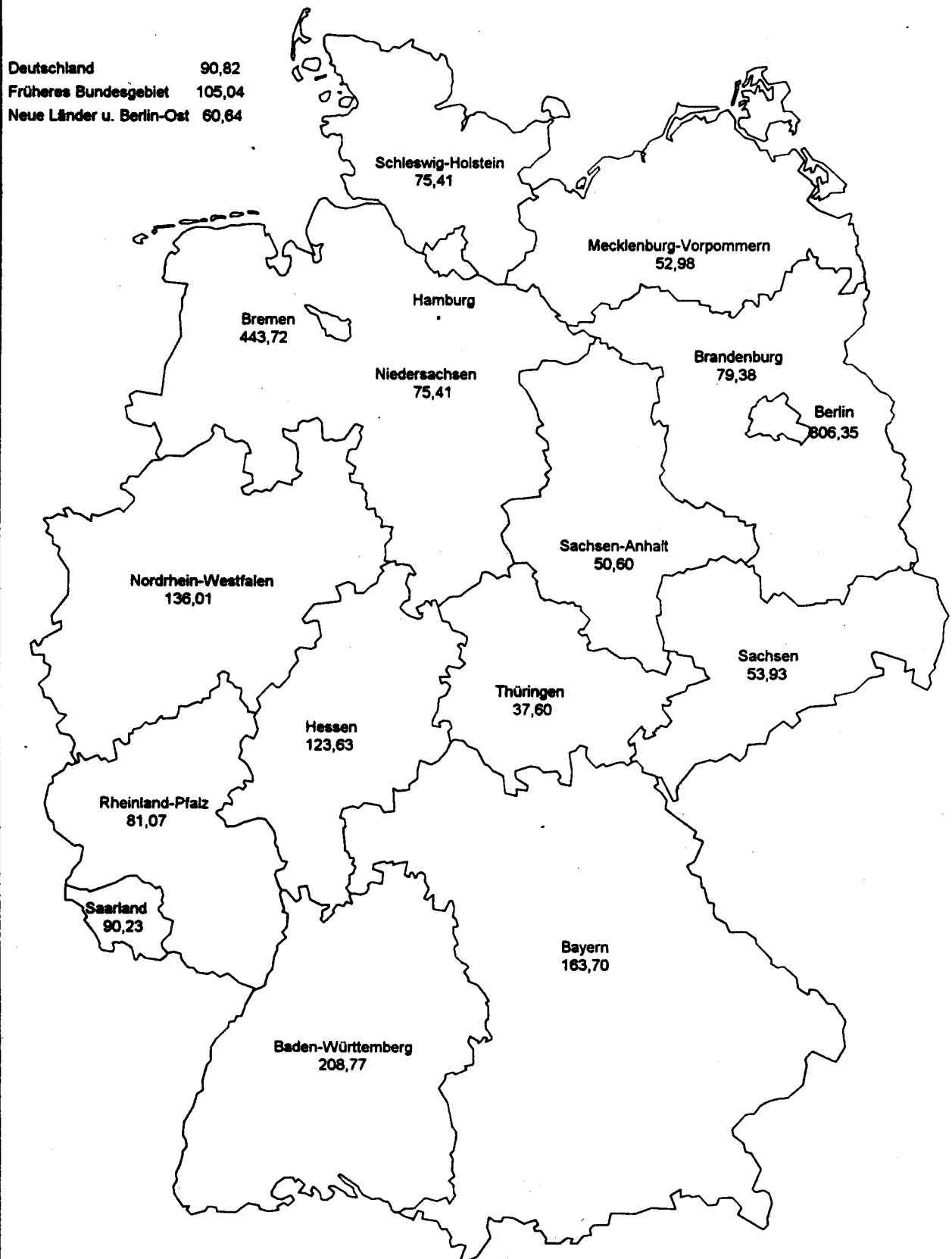

Durchschnittliche Kaufwerte für Bauland nach Baulandarten

Vierteljahresergebnisse im Zeitvergleich

—●— Deutschland - - - ● - - - Fröhres Bundesgebiet —●— Neue Länder und Berlin-Ost

Baulandarten insgesamt

DM/m²

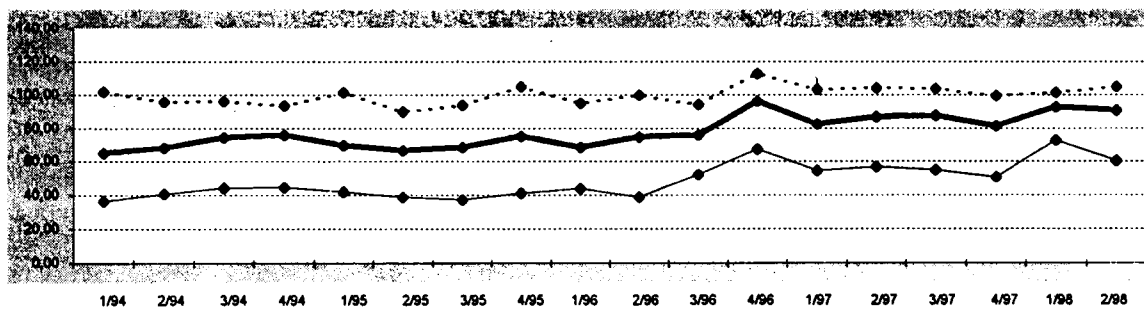

Baureifes Land

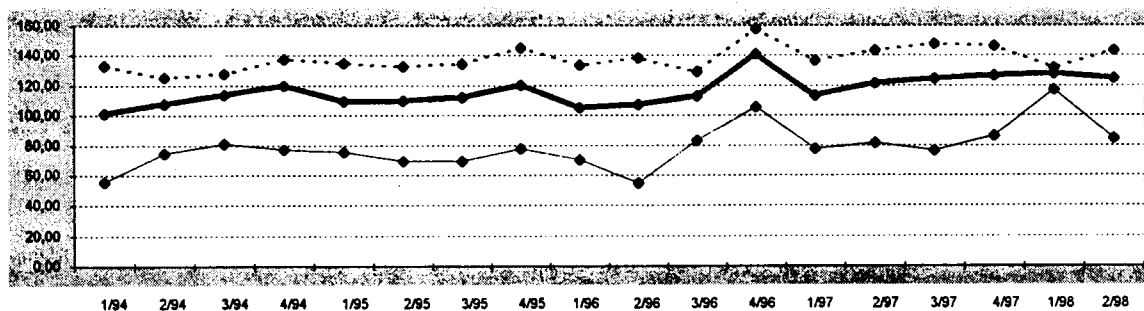

Rohbauland

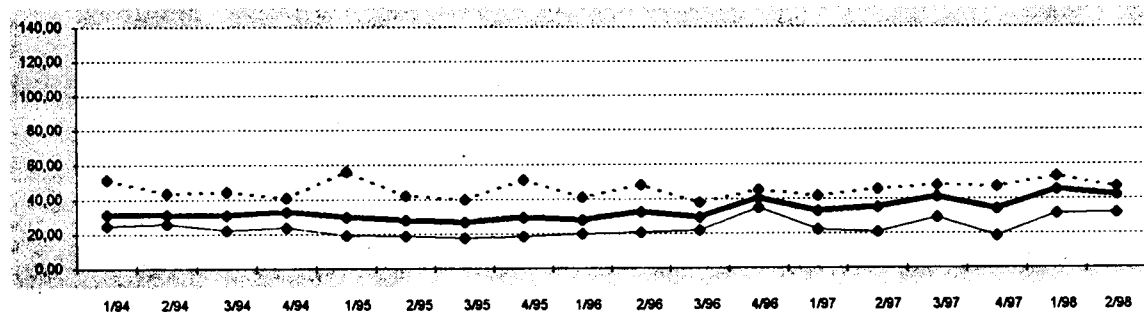

Sonstiges Bauland

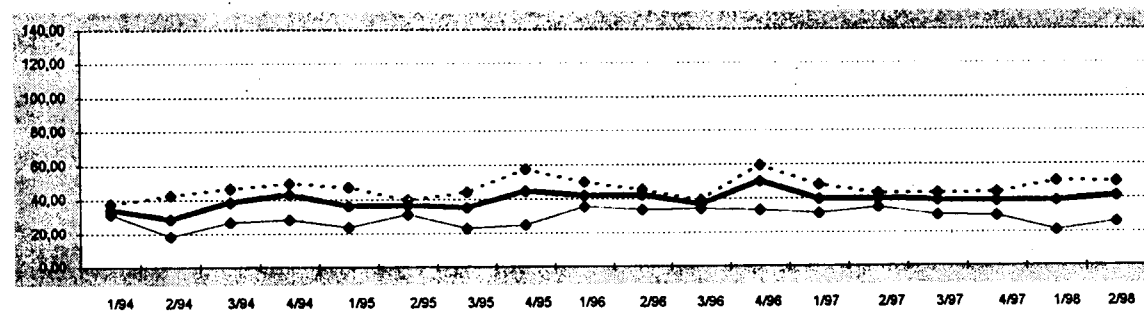

1 KAUFWERTE FUER BAULAND 2.VJ.1998 NACH BAULANDARTEN, LAENDERN UND GEMEINDEGROESSENKLASSEN

BAU- LAND- ARTEN INS- GESAMT	BAU- REIFES LAND	ROH- BAU- LAND	SONST. BAULAND ZUSAMMEN	INDU- STRIE- LAND	LAND FUER VER- KEHRS- ZWECKE	FREI- FLAE- CHEN	BAU- LAND- ARTEN INS- GESAMT	BAU- REIFES LAND	ROH- BAU- LAND	SONST. BAULAND ZUSAMMEN	INDU- STRIE- LAND	LAND FUER VER- KEHRS- ZWECKE	FREI- FLAE- CHEN
DEUTSCHLAND													
GEMEINDEN UNTER 2 000 EINWOHNERN						GEMEINDEN MIT 50 000 BIS UNTER 100 000 EINWOHNERN							
A 6352	5098	957	297	182	107	8 A 1201	1085	45	71	59	.	.	.
B 8816	4978	2258	1581	1211	313	57 B 1517	827	373	317	216	.	.	.
C 412008	321074	56324	34610	32787	1725	98 C 199444	161395	23094	14955	11748	2848	.	.
D 46,73	64,50	24,94	21,90	27,08	5,51	1,72 D 131,48	195,23	61,85	47,20	54,45	28,48	.	.
E 0,34	1,10	0,50	0,34	1,86	0,34	0,72 E 1,72	5,00	5,00	1,72	10,00	1,72	.	.
F 1000,00	1000,00	385,00	170,00	170,00	100,00	20,00 F 2028,00	2028,00	275,00	530,00	250,00	60,00	.	.
GEMEINDEN MIT 2 000 BIS UNTER 5 000 EINWOHNERN						GEMEINDEN MIT 100 000 BIS UNTER 200 000 EINWOHNERN							
A 4760	3908	565	287	214	60	13 A 587	529	35	23	20	.	.	.
B 6216	3552	1194	1470	1254	197	19 B 742	464	147	131	130	.	.	.
C 466427	382208	47688	36531	34739	1317	474 C 141152	118850	14873	7429	7282	.	.	.
D 75,03	107,60	39,93	24,85	27,70	6,70	24,75 D 190,25	256,16	101,09	56,78	56,02	.	.	.
E 0,20	1,00	0,50	0,20	1,00	0,20	4,00 E 5,36	18,29	5,36	15,00	15,00	.	.	.
F 981,40	981,40	719,02	269,00	269,00	150,00	110,00 F 1980,00	1980,00	369,41	405,16	405,16	.	.	.
GEMEINDEN MIT 5 000 BIS UNTER 10 000 EINWOHNERN						GEMEINDEN MIT 200 000 BIS UNTER 500 000 EINWOHNERN							
A 3932	3381	281	270	208	42	20 A 674	624	21	29	22	.	.	.
B 5249	2920	1208	1121	1014	63	44 B 899	547	41	311	286	.	.	.
C 463186	374811	45267	43107	41501	628	978 C 146166	132342	2184	11640	10961	296	.	.
D 88,24	128,35	37,47	38,46	40,92	9,95	22,44 D 162,61	241,90	53,80	37,41	38,29	51,57	.	.
E 0,70	2,00	1,00	0,70	2,00	0,70	1,00 E 5,00	12,62	5,00	12,50	12,50	20,00	.	.
F 1432,48	1432,48	635,00	435,46	435,46	130,00	145,00 F 1671,16	1671,16	123,46	370,00	370,00	370,00	.	.
GEMEINDEN MIT 10 000 BIS UNTER 20 000 EINWOHNERN						GEMEINDEN MIT 500 000 EINWOHNERN UND MEHR							
A 4477	3997	265	215	183	23	9 A 206	194	.	.	10	.	.	.
B 5307	3691	819	797	727	44	26 B 275	177	.	.	95	.	.	.
C 564704	477425	47496	39782	38528	658	597 C 135925	109717	.	25434	25400	.	.	.
D 106,40	129,34	57,97	49,93	53,00	14,90	23,17 D 494,05	619,09	.	266,31	266,59	.	.	.
E 1,00	1,00	3,00	1,00	5,00	2,95	1,00 E 14,36	14,36	.	92,21	92,21	.	.	.
F 1344,62	1344,62	420,00	350,00	350,00	76,00	275,00 F 3315,51	3315,51	.	1097,12	1097,12	.	.	.
GEMEINDEN MIT 20 000 BIS UNTER 50 000 EINWOHNERN						INSGESAMT							
A 4213	3713	212	288	238	37	13 A 26402	22529	2382	1491	1136	289	66	.
B 6010	3454	999	1558	1465	59	34 B 35033	20610	7042	7381	6398	783	200	.
C 652636	502858	59153	90625	87229	1430	1966 C 3181649	2580681	296854	304114	290175	9083	4855	.
D 108,58	145,59	59,23	58,17	59,56	24,17	57,72 D 90,82	125,21	42,16	41,20	45,36	11,60	24,30	.
E 1,20	2,03	2,21	1,20	4,90	1,20	4,00 E 0,20	1,00	0,50	0,20	1,00	0,20	0,72	.
F 1659,92	1659,92	783,97	615,38	615,38	480,00	138,50 F 3315,51	3315,51	783,97	1097,12	1097,12	480,00	530,00	.
BADEN-WUERTTEMBERG													
GEMEINDEN UNTER 2 000 EINWOHNERN						GEMEINDEN MIT 50 000 BIS UNTER 100 000 EINWOHNERN							
A 181	156	A 48	46
B 196	155	B 37	35
C 20169	18473	1577	.	.	.	C 14397	13750
D 102,75	119,20	41,76	.	.	.	D 389,32	391,67
E 15,00	16,89	15,00	.	.	.	E 100,00	100,00
F 540,00	540,00	112,00	.	.	.	F 1197,85	1197,85
GEMEINDEN MIT 2 000 BIS UNTER 5 000 EINWOHNERN						GEMEINDEN MIT 100 000 BIS UNTER 200 000 EINWOHNERN							
A 559	459	64	36	22	8	6 A 55	50
B 524	353	92	79	65	5	9 B 38	33
C 74423	64039	4899	5485	4992	187	307 C 20247	19233
D 142,11	181,51	53,26	69,53	76,58	39,80	34,04 D 535,50	578,47
E 16,98	20,00	20,00	16,98	20,00	20,00	20,00 E 80,00	213,33
F 766,37	766,37	250,00	200,00	200,00	114,00	110,00 F 1192,05	1192,05
GEMEINDEN MIT 5 000 BIS UNTER 10 000 EINWOHNERN						GEMEINDEN MIT 200 000 BIS UNTER 500 000 EINWOHNERN							
A 487	434	26	27	21	.	A 6	6
B 414	282	34	98	84	.	B 2	2
C 85574	74349	2388	8836	8513	.	226 C 1599	1599
D 206,61	263,80	69,71	90,09	100,83	.	33,02 D 678,50	678,50
E 13,00	34,21	21,00	13,00	37,00	.	13,00 E
F 1000,00	1000,00	190,00	160,00	160,00	.	145,00 F
GEMEINDEN MIT 10 000 BIS UNTER 20 000 EINWOHNERN						GEMEINDEN MIT 500 000 EINWOHNERN UND MEHR							
A 523	445	48	30	26	.	4 A 39	33	.	6	6	.	.	.
B 506	345	87	74	72	.	2 B 36	23	.	13	13	.	.	.
C 111518	97802	7886	5829	5528	.	C 33760	25514	.	8246	8246	.	.	.
D 220,29	283,65	90,57	78,39	76,84	.	D 935,13	1102,45	.	636,32	636,32	.	.	.
E 16,00	40,00	16,00	20,00	20,00	.	E
F 1300,00	1300,00	300,00	319,33	319,33	.	F
GEMEINDEN MIT 20 000 BIS UNTER 50 000 EINWOHNERN						INSGESAMT							
A 342	295	30	17	.	.	A 2240	1924	194	122	96	10	16	.
B 351	247	47	57	.	.	B 2105	1475	300	330	295	16	19	.
C 77706	65852	3817	8037	7898	.	C 439393	380611	20872	37910	36315	423	1172	.
D 221,35	266,79	81,61	139,89	150,45	.	D 208,77	258,02	69,69	114,85	123,22	25,71	61,91	.
E 25,00	60,00	25,00	28,00	35,48	.	E 13,00	16,89	15,00	13,00	16,98	14,29	13,00	.
F 1100,00	1100,00	369,55	530,00	530,00	.	F 1867,79	1867,79	369,55	812,31	812,31	114,00	530,00	.

1 KAUFWERTE FUER BAULAND 2.VJ.1998 NACH BAULANDARTEN, LAENDERN UND GEMEINDEGROESSENKLASSEN

BAU- LAND- ARTEN INS- GESAMT	BAU- REIFES LAND	ROH- BAU- LAND	SONST. BAULAND ZUSAMMEN	INDU- STRIE- LAND	LAND FUER VER- KEHRS- ZWECKE	FREI- FLAE- CHEN	BAU- LAND- ARTEN INS- GESAMT	BAU- REIFES LAND	ROH- BAU- LAND	SONST. BAULAND ZUSAMMEN	INDU- STRIE- LAND	LAND FUER VER- KEHRS- ZWECKE	FREI- FLAE- CHEN
BAYERN													
GEMEINDEN UNTER 2 000 EINWOHNERN							GEMEINDEN MIT 50 000 BIS UNTER 100 000 EINWOHNERN						
A 432	341	78	13	13	.	.	A 58	54
B 474	289	123	62	62	.	.	B 38	35
C 49794	36077	10866	2852	2852	.	.	C 13953	13351
D 105,00	124,88	88,12	45,98	45,98	.	.	D 363,55	382,24
E 4,50	4,50	18,00	18,00	18,00	.	.	E 115,00	195,00
F 1000,00	1000,00	385,00	115,00	115,00	.	.	F 950,00	950,00
GEMEINDEN MIT 2 000 BIS UNTER 5 000 EINWOHNERN							GEMEINDEN MIT 100 000 BIS UNTER 200 000 EINWOHNERN						
A 785	654	105	26	.	.	.	A 28	28
B 833	524	122	186	.	.	.	B 18	18
C 109351	88801	11993	8556	8549	.	.	C 7767	7767
D 131,33	169,41	98,27	45,90	45,94	.	.	D 428,81	428,81
E 12,00	18,61	12,00	20,00	20,00	.	.	E 140,00	140,00
F 981,40	981,40	719,02	269,00	269,00	.	.	F 752,09	752,09
GEMEINDEN MIT 5 000 BIS UNTER 10 000 EINWOHNERN							GEMEINDEN MIT 200 000 BIS UNTER 500 000 EINWOHNERN						
A 447	382	55	10	.	.	.	A 7	7
B 427	319	84	24	.	.	.	B 3	3
C 74195	64318	8346	1532	1354	.	.	C 1734	1734
D 173,91	201,58	99,77	64,06	65,03	.	.	D 612,24	612,24
E 15,00	21,46	15,00	25,00	25,00	.	.	E
F 1432,48	1432,48	635,00	190,00	190,00	.	.	F
GEMEINDEN MIT 10 000 BIS UNTER 20 000 EINWOHNERN							GEMEINDEN MIT 500 000 EINWOHNERN UND MEHR						
A 267	231	23	13	13	.	.	A
B 276	201	24	51	51	.	.	B
C 68645	59793	4685	4167	4167	.	.	C
D 248,50	297,07	198,53	81,12	81,12	.	.	D
E 19,00	19,00	32,00	30,00	30,00	.	.	E
F 1100,00	1100,00	420,00	235,83	235,83	.	.	F
GEMEINDEN MIT 20 000 BIS UNTER 50 000 EINWOHNERN							INSGESAMT						
A 81	70	A 2105	1767	273	65	.	.	.
B 84	57	B 2153	1446	361	345	341	.	.
C 26946	19139	2487	C 352385	290980	38978	22427	22241	.	.
D 322,67	335,25	469,83	D 163,70	201,18	107,87	65,04	65,14	.	.
E 68,00	75,00	130,00	E 4,50	4,50	12,00	18,00	18,00	.	.
F 962,41	962,41	783,97	F 1432,48	1432,48	783,97	430,00	430,00	.	.
BRANDENBURG													
GEMEINDEN UNTER 2 000 EINWOHNERN							GEMEINDEN MIT 50 000 BIS UNTER 100 000 EINWOHNERN						
A 848	774	40	34	30	4	.	A 109	104	.	5	5	.	.
B 1492	1010	175	307	302	5	.	B 90	83	.	7	7	.	.
C 62102	49112	2825	10165	10128	.	.	C 8171	7699	.	473	473	.	.
D 41,62	48,64	16,11	33,12	33,59	.	.	D 90,57	92,35	.	68,95	68,95	.	.
E 1,73	1,73	2,10	3,00	5,00	.	.	E 5,00	5,00	.	40,00	40,00	.	.
F 444,70	444,70	150,33	125,00	125,00	.	.	F 200,00	200,00	.	140,00	140,00	.	.
GEMEINDEN MIT 2 000 BIS UNTER 5 000 EINWOHNERN							GEMEINDEN MIT 100 000 BIS UNTER 200 000 EINWOHNERN						
A 288	268	.	.	10	.	.	A 61	54
B 461	399	.	.	40	.	.	B 119	67
C 53553	47454	2741	3358	3356	.	.	C 21368	11875
D 116,26	118,81	136,33	81,69	83,94	.	.	D 179,23	178,11
E 1,77	2,77	5,00	1,77	6,38	.	.	E 15,00	38,00
F 492,34	492,34	292,00	150,00	150,00	.	.	F 1000,00	1000,00
GEMEINDEN MIT 5 000 BIS UNTER 10 000 EINWOHNERN							GEMEINDEN MIT 200 000 BIS UNTER 500 000 EINWOHNERN						
A 318	292	8	18	.	.	.	A
B 435	274	98	63	.	.	.	B
C 39528	33999	3884	1645	1639	.	.	C
D 90,85	124,01	39,55	26,22	26,20	.	.	D
E 2,86	2,86	10,00	13,61	13,61	.	.	E
F 500,00	500,00	64,43	143,00	143,00	.	.	F
GEMEINDEN MIT 10 000 BIS UNTER 20 000 EINWOHNERN							GEMEINDEN MIT 500 000 EINWOHNERN UND MEHR						
A 200	177	11	12	6	6	.	A
B 308	180	51	77	48	29	.	B
C 39637	27307	7366	4963	4816	148	.	C
D 128,83	151,73	145,00	64,54	101,10	5,05	.	D
E 2,95	3,80	8,50	2,95	14,39	2,95	.	E
F 873,02	873,02	370,00	250,00	250,00	25,00	.	F
GEMEINDEN MIT 20 000 BIS UNTER 50 000 EINWOHNERN							INSGESAMT						
A 350	310	27	13	.	.	.	A 2174	1979	99	96	82	14	.
B 566	448	97	22	.	.	.	B 3471	2461	485	525	489	37	.
C 51199	45857	3798	1544	1542	.	.	C 275558	223303	29420	22835	22604	231	.
D 90,40	102,46	39,25	70,05	71,08	.	.	D 79,38	90,74	60,67	43,46	46,24	6,30	.
E 2,03	2,03	4,80	5,00	15,73	.	.	E 1,73	1,73	2,10	1,77	5,00	1,77	.
F 401,98	401,98	171,37	190,00	190,00	.	.	F 1000,00	1000,00	370,00	250,00	250,00	160,00	.

1 KAUFWERTE FUER BAULAND 2.VJ.1998 NACH BAULANDARTEN, LAENDERN UND GEMEINDEGROESSENKLASSEN

BAU- LAND- ARTEN INS- GESAMT	BAU- REIFES LAND	ROH- BAU- LAND	SONST. BAULAND ZUSAMMEN	INDU- STRIE- LAND	LAND FUER VER- KEHRS- ZWECKE	FREI- FLAE- CHEN	BAU- LAND- ARTEN INS- GESAMT	BAU- REIFES LAND	ROH- BAU- LAND	SONST. BAULAND ZUSAMMEN	INDU- STRIE- LAND	LAND FUER VER- KEHRS- ZWECKE	FREI- FLAE- CHEN
HESSEN													
GEMEINDEN UNTER 2 000 EINWOHNERN						GEMEINDEN MIT 50 000 BIS UNTER 100 000 EINWOHNERN							
A	13	A	31
B	35	B	43	24
C	352	172	.	.	.	C	11418	8148
D	10,18	17,18	.	.	.	D	266,70	345,62
E	7,00	12,19	.	.	.	E	48,00	48,00
F	27,00	27,00	.	.	.	F	1622,54	1622,54
GEMEINDEN MIT 2 000 BIS UNTER 5 000 EINWOHNERN						GEMEINDEN MIT 100 000 BIS UNTER 200 000 EINWOHNERN							
A	133	119	.	.	.	A
B	128	102	21	.	.	B
C	7009	6365	444	.	.	C
D	54,76	62,57	20,74	.	.	D
E	8,00	9,33	8,00	.	.	E
F	280,00	280,00	80,00	.	.	F
GEMEINDEN MIT 5 000 BIS UNTER 10 000 EINWOHNERN						GEMEINDEN MIT 200 000 BIS UNTER 500 000 EINWOHNERN							
A	285	253	.	.	.	A	12	10
B	288	219	58	.	.	B	41	25
C	28913	27259	1275	.	.	C	13507	11610
D	100,22	124,33	21,89	.	.	D	328,04	461,19
E	3,20	7,48	3,20	.	.	E
F	1000,00	1000,00	88,00	.	.	F
GEMEINDEN MIT 10 000 BIS UNTER 20 000 EINWOHNERN						GEMEINDEN MIT 500 000 EINWOHNERN UND MEHR							
A	317	275	28	14	14	A
B	392	195	121	76	76	B
C	39605	32384	3961	3260	3260	C
D	100,91	166,11	32,68	42,71	42,71	D
E	10,18	10,18	11,15	15,00	15,00	E
F	1344,62	1344,62	150,00	350,00	350,00	F
GEMEINDEN MIT 20 000 BIS UNTER 50 000 EINWOHNERN						INSGESAMT							
A	84	71	.	.	.	A	875	767	86	22	.	.	.
B	87	61	21	.	.	B	1014	635	265	114	114	.	.
C	24583	18614	3405	.	.	C	125388	104552	12536	8300	8300	.	.
D	283,72	307,45	165,21	.	.	D	123,63	164,58	47,25	73,04	73,04	.	.
E	16,67	16,67	23,11	.	.	E	3,20	7,48	3,20	15,00	15,00	.	.
F	1231,06	1231,06	351,46	.	.	F	1671,16	1671,16	351,46	500,00	500,00	.	.
MECKLENBURG-VORPOMMERN													
GEMEINDEN UNTER 2 000 EINWOHNERN						GEMEINDEN MIT 50 000 BIS UNTER 100 000 EINWOHNERN							
A	700	447	225	28	23	A	112	101
B	1201	452	511	239	174	B	122	81	28
C	43937	33813	9590	535	332	C	10509	9048	1379
D	36,58	74,89	18,78	2,24	1,90	D	85,87	111,43	49,34
E	0,34	4,97	0,50	0,34	0,34	E	1,72	27,00	10,85
F	300,00	300,00	105,00	39,95	39,95	F	320,00	320,00	64,00
GEMEINDEN MIT 2 000 BIS UNTER 5 000 EINWOHNERN						GEMEINDEN MIT 100 000 BIS UNTER 200 000 EINWOHNERN							
A	195	137	47	11	8	A	26	26
B	403	125	183	96	72	B	15	15
C	14477	12049	2235	193	88	C	2861	2861
D	35,88	96,47	12,21	2,02	1,22	D	193,81	193,81
E	0,20	4,55	0,97	0,20	0,20	E
F	325,73	325,73	84,82	24,00	24,00	F
GEMEINDEN MIT 5 000 BIS UNTER 10 000 EINWOHNERN						GEMEINDEN MIT 200 000 BIS UNTER 500 000 EINWOHNERN							
A	75	44	.	.	.	A	191	173	14	4	.	.	.
B	118	33	73	.	.	B	193	126	31	36	.	.	.
C	5824	2986	2786	.	.	C	26132	23271	1539
D	49,35	89,41	38,04	.	.	D	135,55	184,40	49,94
E	1,36	11,48	1,36	.	.	E
F	225,00	225,00	71,00	.	.	F
GEMEINDEN MIT 10 000 BIS UNTER 20 000 EINWOHNERN						GEMEINDEN MIT 500 000 EINWOHNERN UND MEHR							
A	142	105	.	.	.	A
B	152	95	.	.	.	B
C	12480	10709	1771	.	.	C
D	82,16	113,26	30,99	.	.	D
E	1,00	28,71	9,73	.	.	E
F	400,00	400,00	98,00	.	.	F
GEMEINDEN MIT 20 000 BIS UNTER 50 000 EINWOHNERN						INSGESAMT							
A	22	13	9	.	.	A	1463	1046	368	49	5	36	8
B	16	9	7	.	.	B	2220	936	890	395	46	267	82
C	1421	1101	320	.	.	C	117641	95837	19622	2182	1113	588	481
D	88,05	117,59	47,26	.	.	D	52,98	102,40	22,05	5,53	24,01	2,21	5,88
E	36,85	36,85	38,01	.	.	E	0,20	4,55	0,50	0,20	2,45	0,20	0,72
F	165,00	165,00	63,91	.	.	F	1306,41	1306,41	105,00	82,13	82,13	40,00	20,00

1 KAUFWERTE FUER BAULAND 2.VJ.1998 NACH BAULANDARTEN, LAENDERN UND GEMEINDEGROESSENKLASSEN

BAU- LAND- ARTEN INS- GESAMT	BAU- REIFES LAND	ROH- BAU- LAND	SONST. BAULAND ZUSAMMEN	INDU- STRIE- LAND	LAND FUER VER- KEHRS- ZWECKE	FREI- FLAE- CHEN	BAU- LAND- ARTEN INS- GESAMT	BAU- REIFES LAND	ROH- BAU- LAND	SONST. BAULAND ZUSAMMEN	INDU- STRIE- LAND	LAND FUER VER- KEHRS- ZWECKE	FREI- FLAE- CHEN
NIEDERSACHSEN													
GEMEINDEN UNTER 2 000 EINWOHNERN						GEMEINDEN MIT 50 000 BIS UNTER 100 000 EINWOHNERN							
A	863	821	11	31	21	10	A	312	281	6	25	20	.
B	1053	857	87	108	104	5	B	435	233	50	153	68	.
C	48658	46019	1496	1143	1099	44	C	50843	42207	3140	5497	2769	.
D	46,22	53,69	17,18	10,54	10,61	8,98	D	116,79	181,35	62,97	35,99	40,50	.
E	2,00	5,00	3,96	2,00	3,50	2,00	E	9,21	9,21	35,00	10,00	10,00	.
F	254,55	254,55	22,00	68,00	30,00	68,00	F	520,83	520,83	229,97	200,00	200,00	.
GEMEINDEN MIT 2 000 BIS UNTER 5 000 EINWOHNERN						GEMEINDEN MIT 100 000 BIS UNTER 200 000 EINWOHNERN							
A	944	870	27	47	35	.	A	232	221	4	7	.	.
B	1377	813	224	339	326	7	B	285	200	70	16	.	.
C	63922	52599	6831	4492	4204	155	C	42913	39492	.	1055	1023	.
D	46,44	64,68	30,50	13,24	12,88	21,82	D	150,47	197,51	.	67,34	66,39	.
E	4,00	5,00	8,33	4,00	4,00	4,90	E	20,00	20,11	.	20,00	20,00	.
F	213,12	213,12	80,88	75,00	75,00	49,00	F	826,67	826,67	.	125,00	120,00	.
GEMEINDEN MIT 5 000 BIS UNTER 10 000 EINWOHNERN						GEMEINDEN MIT 200 000 BIS UNTER 500 000 EINWOHNERN							
A	1255	1149	25	81	64	.	A	40	39
B	2107	1066	597	444	426	6	B	46	35
C	116121	85659	17674	12788	12410	117	C	9394	8674
D	55,11	80,38	29,61	28,78	29,10	18,04	D	202,72	245,07
E	4,00	5,00	17,00	4,00	4,00	6,00	E	30,00	30,00
F	556,61	556,61	120,00	190,48	190,48	130,00	F	777,78	777,78
GEMEINDEN MIT 10 000 BIS UNTER 20 000 EINWOHNERN						GEMEINDEN MIT 500 000 EINWOHNERN UND MEHR							
A	1808	1710	35	63	49	.	A	91	89
B	2225	1759	259	207	184	6	B	55	46
C	165196	144243	11105	9848	9435	147	C	27129	17595
D	74,24	82,02	42,84	47,53	51,30	24,45	D	490,10	378,65
E	4,00	4,00	18,00	5,00	6,00	5,00	E	14,36	14,36
F	592,89	592,89	136,90	160,00	160,00	76,00	F	1097,12	950,00
GEMEINDEN MIT 20 000 BIS UNTER 50 000 EINWOHNERN						INSGESAMT							
A	1628	1473	41	114	91	16	7 A	7173	6653	149	371	288	68
B	2651	1342	440	869	851	5	14 B	10235	6351	1727	2157	1994	114
C	247597	174390	28075	45132	43750	611	771 C	771773	610877	70686	90210	84910	3846
D	93,39	129,96	63,75	51,93	51,43	127,08	56,53 D	75,41	96,18	40,93	41,83	42,58	33,84
E	4,90	9,00	5,00	4,90	4,90	9,07	23,00 E	2,00	4,00	3,96	2,00	3,50	2,00
F	1659,92	1659,92	251,70	615,38	615,38	480,00	138,50 F	1659,92	1659,92	251,70	1097,12	1097,12	480,00

NORDRHEIN-WESTFALEN

GEMEINDEN UNTER 2 000 EINWOHNERN						GEMEINDEN MIT 50 000 BIS UNTER 100 000 EINWOHNERN							
A	A	244	218	8	18	.	.
B	B	482	147	253	81	.	.
C	C	52734	36213	13221	3299	3257	.
D	D	109,48	245,95	52,24	40,57	40,41	.
E	E	20,00	50,00	49,26	20,00	20,00	.
F	F	1401,87	1401,87	218,27	120,91	120,91	.
GEMEINDEN MIT 2 000 BIS UNTER 5 000 EINWOHNERN						GEMEINDEN MIT 100 000 BIS UNTER 200 000 EINWOHNERN							
A	18	18	A	78	73
B	19	19	B	75	66
C	1303	1303	C	22653	21906
D	68,30	68,30	D	302,09	330,50
E	15,92	15,92	E	55,17	70,90
F	130,00	130,00	F	882,35	882,35
GEMEINDEN MIT 5 000 BIS UNTER 10 000 EINWOHNERN						GEMEINDEN MIT 200 000 BIS UNTER 500 000 EINWOHNERN							
A	169	154	A	139	136
B	188	126	B	179	177
C	13436	12296	1026	.	.	.	C	49863	49703
D	71,40	97,39	17,47	.	.	.	D	278,96	281,26
E	12,00	12,50	E
F	366,60	366,60	35,00	.	.	.	F
GEMEINDEN MIT 10 000 BIS UNTER 20 000 EINWOHNERN						GEMEINDEN MIT 500 000 EINWOHNERN UND MEHR							
A	526	499	6	21	.	.	A	55	51
B	538	420	56	61	.	.	B	119	43
C	55912	50840	2154	2918	2879	.	C	29646	21219
D	103,94	120,94	38,13	47,78	47,91	.	D	248,60	491,18
E	8,00	8,00	11,40	15,00	15,00	.	E
F	477,90	477,90	53,00	110,00	110,00	.	F
GEMEINDEN MIT 20 000 BIS UNTER 50 000 EINWOHNERN						INSGESAMT							
A	819	777	15	27	.	.	A	2048	1926	47	75	.	.
B	927	623	90	214	.	.	B	2527	1622	463	441	439	.
C	118086	105250	6568	6267	6251	.	C	343632	298730	24025	20877	20779	.
D	127,43	169,02	72,67	29,35	29,38	.	D	136,01	184,19	51,84	47,32	47,37	.
E	10,00	22,35	12,50	10,00	10,00	.	E	8,00	8,00	11,40	10,00	10,00	.
F	800,00	800,00	168,39	90,00	90,00	.	F	3315,51	3315,51	323,11	265,73	265,73	.

1 KAUFWERTE FUER BAULAND 2.VJ.1998 NACH BAULANDARTEN, LAENDERN UND GEMEINDEGROESSENKLASSEN

BAU- LAND- ARTEN INS- GESAMT	BAU- REIFES LAND	ROH- BAU- LAND	SONST. BAULAND ZUSAMMEN	INDU- STRIE- LAND	LAND FUER VER- KEHRS- ZWECKE	FREI- FLAE- CHEN	BAU- LAND- ARTEN INS- GESAMT	BAU- REIFES LAND	ROH- BAU- LAND	SONST. BAULAND ZUSAMMEN	INDU- STRIE- LAND	LAND FUER VER- KEHRS- ZWECKE	FREI- FLAE- CHEN
--	------------------------	----------------------	-------------------------------	-------------------------	--	------------------------	--	------------------------	----------------------	-------------------------------	-------------------------	--	------------------------

RHEINLAND-PFALZ

GEMEINDEN UNTER 2 000 EINWOHNERN							GEMEINDEN MIT 50 000 BIS UNTER 100 000 EINWOHNERN							
A	1325	975	251	99	46	49	4 A	85	67	6	12	.	.	
B	1601	728	577	296	214	78	3 B	99	48	6	45	.	.	
C	73756	54290	12478	6987	6163	789	C	21026	16339	859	3829	3817	.	
D	46,07	74,53	21,64	23,62	28,80	10,06	D	212,08	338,04	139,83	85,72	89,13	.	
E	0,50	4,50	1,20	0,50	2,00	0,50	E	5,53	20,00	21,19	5,53	50,00	.	
F	542,37	542,37	130,00	160,16	160,16	100,00	F	2028,00	2028,00	275,00	169,97	169,97	.	
GEMEINDEN MIT 2 000 BIS UNTER 5 000 EINWOHNERN							GEMEINDEN MIT 100 000 BIS UNTER 200 000 EINWOHNERN							
A	589	443	87	59	46	.	A	65	42	17	6	.	.	
B	704	323	169	212	196	.	B	151	40	16	94	.	.	
C	62933	48296	7870	6767	6560	202	C	19384	12346	2783	4255	4175	.	
D	89,39	149,53	46,47	31,96	33,40	13,60	D	128,58	308,95	169,96	45,07	44,40	.	
E	2,00	6,52	2,50	2,00	6,00	2,00	E	25,00	100,00	85,43	25,00	25,00	.	
F	746,00	746,00	190,00	250,00	250,00	150,00	F	1980,00	1980,00	369,41	350,00	350,00	.	
GEMEINDEN MIT 5 000 BIS UNTER 10 000 EINWOHNERN							GEMEINDEN MIT 200 000 BIS UNTER 500 000 EINWOHNERN							
A	394	279	46	69	42	17	10 A	
B	492	232	85	176	141	19	16 B	
C	55344	40029	4863	10452	9917	98	436 C	
D	112,38	172,64	57,25	59,50	70,48	5,11	27,78 D	
E	0,70	7,50	5,00	0,70	10,00	0,70	12,00 E	
F	603,77	603,77	312,23	435,46	435,46	70,00	100,00 F	
GEMEINDEN MIT 10 000 BIS UNTER 20 000 EINWOHNERN							GEMEINDEN MIT 500 000 EINWOHNERN UND MEHR							
A	197	149	26	22	18	.	A	
B	250	99	78	73	60	.	B	
C	24537	16034	5107	3396	3125	.	C	
D	98,31	161,74	65,60	46,78	51,83	.	D	
E	3,00	12,24	3,00	5,00	9,11	.	E	
F	598,16	598,16	295,14	180,37	180,37	.	F	
GEMEINDEN MIT 20 000 BIS UNTER 50 000 EINWOHNERN							INSGESAMT							
A	186	140	15	31	19	.	A	2841	2095	448	298	186	95	17
B	275	96	69	111	66	.	B	3572	1566	1000	1006	814	165	27
C	32611	19980	2839	9792	9189	561	C	289591	207315	36799	45478	42946	1983	548
D	118,46	208,76	41,43	88,17	139,28	12,78	D	81,07	132,35	36,81	45,21	52,75	12,01	20,53
E	1,20	25,00	7,05	1,20	56,64	1,20	E	0,50	4,50	1,20	0,50	2,00	0,50	1,00
F	700,93	700,93	119,81	240,52	240,52	195,00	F	2028,00	2028,00	369,41	435,46	435,46	210,00	100,00

SAARLAND

GEMEINDEN UNTER 2 000 EINWOHNERN						GEMEINDEN MIT 50 000 BIS UNTER 100 000 EINWOHNERN					
A	A
B	B
C	C
D	D
E	E
F	F
GEMEINDEN MIT 2 000 BIS UNTER 5 000 EINWOHNERN						GEMEINDEN MIT 100 000 BIS UNTER 200 000 EINWOHNERN					
A	A
B	B
C	C
D	D
E	E
F	F
GEMEINDEN MIT 5 000 BIS UNTER 10 000 EINWOHNERN						GEMEINDEN MIT 200 000 BIS UNTER 500 000 EINWOHNERN					
A	.	.	.	5	.	A
B	.	.	18	17	.	B
C	3956	3097	856	842	.	C
D	87,29	113,35	47,89	48,87	.	D
E	10,00	20,00	10,00	36,73	.	E
F	301,89	301,89	100,00	100,00	.	F
GEMEINDEN MIT 10 000 BIS UNTER 20 000 EINWOHNERN						GEMEINDEN MIT 500 000 EINWOHNERN UND MEHR					
A	79	76	.	.	.	A
B	81	79	.	.	.	B
C	7242	7159	.	.	.	C
D	89,92	90,98	.	.	.	D
E	10,00	16,00	.	.	.	E
F	254,11	254,11	.	.	.	F
GEMEINDEN MIT 20 000 BIS UNTER 50 000 EINWOHNERN						INSGESAMT					
A	92	82	.	.	.	A	218	197	11	10	.
B	121	60	.	.	.	B	248	167	59	22	.
C	11075	8366	2341	.	.	C	22403	18751	2362	1290	1276
D	91,28	138,73	40,56	.	.	D	90,23	112,02	40,06	58,85	59,97
E	26,57	26,57	28,44	.	.	E	10,00	16,00	10,00	10,00	35,00
F	360,62	360,62	150,00	.	.	F	360,62	360,62	150,00	198,30	198,30

1 KAUFWERTE FUER BAULAND 2.VJ.1998 NACH BAULANDARTEN, LAENDERN UND GEMEINDEGROESSENKLASSEN

BAU- LAND- ARTEN INS- GESAMT	BAU- REIFES LAND	ROH- BAU- LAND	SONST. BAULAND ZUSAMMEN	INDU- STRIE- LAND	LAND FUER VER- KEHRS- ZWECKE	FREI- FLAE- CHEN	BAU- LAND- ARTEN INS- GESAMT	BAU- REIFES LAND	ROH- BAU- LAND	SONST. BAULAND ZUSAMMEN	INDU- STRIE- LAND	LAND FUER VER- KEHRS- ZWECKE	FREI- FLAE- CHEN
SACHSEN													
GEMEINDEN UNTER 2 000 EINWOHNERN							GEMEINDEN MIT 50 000 BIS UNTER 100 000 EINWOHNERN						
A 88	41	42	5	.	.	.	A
B 128	36	90	2	.	.	.	B 11	8
C 5242	3059	2161	23	.	.	.	C 1275	1098
D 41,03	85,49	24,08	10,29	.	.	.	D 116,30	133,38
E 4,00	5,00	5,00	4,00	.	.	.	E 5,00	40,00
F 696,70	696,70	142,80	32,60	.	.	.	F 214,39	214,39
GEMEINDEN MIT 2 000 BIS UNTER 5 000 EINWOHNERN							GEMEINDEN MIT 100 000 BIS UNTER 200 000 EINWOHNERN						
A 198	105	85	8	.	.	.	A
B 289	190	96	2	.	.	.	B
C 11258	8781	2410	67	.	.	.	C
D 38,95	46,13	25,03	27,89	.	.	.	D
E 0,50	1,00	0,50	4,74	.	.	.	E
F 409,32	400,00	409,32	100,00	.	.	.	F
GEMEINDEN MIT 5 000 BIS UNTER 10 000 EINWOHNERN							GEMEINDEN MIT 200 000 BIS UNTER 500 000 EINWOHNERN						
A 57	44	A
B 74	59	B
C 3794	3072	416	C
D 51,15	52,07	39,46	D
E 4,17	7,00	4,17	E
F 315,43	315,43	155,82	F
GEMEINDEN MIT 10 000 BIS UNTER 20 000 EINWOHNERN							GEMEINDEN MIT 500 000 EINWOHNERN UND MEHR						
A 57	45	12	A
B 50	38	12	B
C 4508	4131	378	C
D 89,92	107,60	32,14	D
E 1,00	1,00	12,50	E
F 250,00	250,00	75,00	F
GEMEINDEN MIT 20 000 BIS UNTER 50 000 EINWOHNERN							INSGESAMT						
A 65	46	A 484	296	168	20	7	7	6
B 82	55	23	B 636	388	234	14	9	3	3
C 7975	6197	1340	C 34286	26571	6881	834	764	13	57
D 96,88	113,51	57,86	D 53,93	68,54	29,38	60,23	87,26	4,98	22,56
E 2,21	5,00	2,21	E 0,50	1,00	0,50	4,00	32,60	4,00	4,00
F 400,00	400,00	139,15	F 696,70	696,70	409,32	130,81	130,81	20,00	45,00

SACHSEN-ANHALT

GEMEINDEN UNTER 2 000 EINWOHNERN							GEMEINDEN MIT 50 000 BIS UNTER 100 000 EINWOHNERN						
A 901	809	48	44	29	15	.	A 134	129
B 1093	731	127	235	189	46	.	B 104	94
C 38184	31210	2228	4745	4257	488	.	C 8942	8539
D 34,93	42,71	17,48	20,20	22,50	10,68	.	D 85,91	90,80
E 3,20	3,20	3,37	4,00	4,11	4,00	.	E
F 221,83	221,83	95,00	170,00	170,00	35,00	.	F
GEMEINDEN MIT 2 000 BIS UNTER 5 000 EINWOHNERN							GEMEINDEN MIT 100 000 BIS UNTER 200 000 EINWOHNERN						
A 355	305	28	22	16	6	.	A
B 403	269	74	59	55	4	.	B
C 20870	16634	2650	1586	1374	212	.	C
D 51,82	61,81	35,72	26,70	25,02	47,13	.	D
E 3,50	3,50	4,00	7,50	7,50	10,00	.	E
F 245,59	245,59	67,64	70,00	70,00	60,00	.	F
GEMEINDEN MIT 5 000 BIS UNTER 10 000 EINWOHNERN							GEMEINDEN MIT 200 000 BIS UNTER 500 000 EINWOHNERN						
A 123	116	A 228	207	.	.	14	5	.
B 142	87	.	42	42	.	.	B 381	131	.	247	242	4	.
C 6988	5814	.	584	584	.	.	C 35453	27856	.	7518	7281	236	.
D 49,06	66,94	.	13,89	13,89	.	.	D 93,09	213,37	.	30,49	30,05	55,65	.
E 4,87	4,87	.	10,00	10,00	.	.	E 5,00	12,62	.	12,50	12,50	20,00	.
F 170,00	170,00	.	25,00	25,00	.	.	F 736,47	736,47	.	370,00	370,00	370,00	.
GEMEINDEN MIT 10 000 BIS UNTER 20 000 EINWOHNERN							GEMEINDEN MIT 500 000 EINWOHNERN UND MEHR						
A 106	90	.	.	12	.	.	A
B 127	76	.	44	44	.	.	B
C 5583	4299	.	1144	1136	.	.	C
D 44,06	56,50	.	26,14	26,07	.	.	D
E 4,65	6,50	.	7,69	7,69	.	.	E
F 169,00	169,00	.	95,00	95,00	.	.	F
GEMEINDEN MIT 20 000 BIS UNTER 50 000 EINWOHNERN							INSGESAMT						
A 244	190	12	42	34	.	.	A 2091	1846	96	149	113	.	.
B 489	208	104	178	155	4	.	B 2739	1595	337	807	730	59	.
C 22584	13177	1929	7478	6244	96	.	C 138603	107530	7873	23200	21014	1048	.
D 46,19	63,41	18,61	42,13	40,16	22,63	.	D 50,60	67,41	23,38	28,75	28,79	17,69	.
E 5,00	9,00	5,00	6,50	8,00	6,50	.	E 3,20	3,20	3,37	4,00	4,11	4,00	.
F 240,00	240,00	80,00	130,00	130,00	60,00	.	F 736,47	736,47	95,00	370,00	370,00	370,00	.

1 KAUFWERTE FUER BAULAND 2.VJ.1998 NACH BAULANDARTEN, LAENDERN UND GEMEINDEGROESSENKLASSEN

BAU- LAND- ARTEN INS- GESAMT	BAU- REIFES LAND	ROH- BAU- LAND	SONST. BAULAND ZUSAMMEN	INDU- STRIE- LAND	LAND FUER VER- KEHRS- ZWECKE	FREI- FLAE- CHEN	BAU- LAND- ARTEN INS- GESAMT	BAU- REIFES LAND	ROH- BAU- LAND	SONST. BAULAND ZUSAMMEN	INDU- STRIE- LAND	LAND FUER VER- KEHRS- ZWECKE	FREI- FLAE- CHEN
--	------------------------	----------------------	-------------------------------	-------------------------	--	------------------------	--	------------------------	----------------------	-------------------------------	-------------------------	--	------------------------

SCHLESWIG-HOLSTEIN

GEMEINDEN UNTER 2 000 EINWOHNERN						GEMEINDEN MIT 50 000 BIS UNTER 100 000 EINWOHNERN					
A	565	387	164	14	.	A	13
B	1009	380	423	207	.	B	11
C	48997	31839	11538	5619	5600	C	2317	2241	.	.	.
D	48,56	83,84	27,31	27,19	27,40	D	212,60	250,24	.	.	.
E	1,10	1,10	1,25	8,57	10,00	E	21,53	120,00	.	.	.
F	348,40	348,40	252,64	160,00	160,00	F	499,09	499,09	.	.	.

GEMEINDEN MIT 2 000 BIS UNTER 5 000 EINWOHNERN						GEMEINDEN MIT 100 000 BIS UNTER 200 000 EINWOHNERN					
A	333	265	55	13	9	A
B	430	230	109	91	54	B
C	31675	26937	3467	1270	987	C
D	73,71	116,91	31,86	14,03	18,32	D
E	3,00	15,50	3,00	3,96	8,33	E
F	420,00	420,00	125,00	60,00	60,00	F

GEMEINDEN MIT 5 000 BIS UNTER 10 000 EINWOHNERN						GEMEINDEN MIT 200 000 BIS UNTER 500 000 EINWOHNERN					
A	149	118	18	13	.	A	11
B	221	112	62	47	27	B	24
C	20924	18001	1406	1517	1497	C	3898	3398	.	.	.
D	94,77	160,21	22,84	32,36	55,91	D	160,22	173,04	.	.	.
E	1,00	40,75	13,50	1,00	20,50	E	55,25	55,25	.	.	.
F	808,41	808,41	53,99	114,26	114,26	F	350,00	350,00	.	.	.

GEMEINDEN MIT 10 000 BIS UNTER 20 000 EINWOHNERN						GEMEINDEN MIT 500 000 EINWOHNERN UND MEHR					
A	117	93	20	4	4	A
B	114	79	20	15	15	B
C	19853	16630	1719	.	.	C
D	165,03	209,63	85,29	.	.	D
E	28,00	61,11	31,06	.	.	E
F	516,53	516,53	157,37	.	.	F

GEMEINDEN MIT 20 000 BIS UNTER 50 000 EINWOHNERN						INSGESAMT					
A	123	104	5	14	.	A	1311	987	266	58	49
B	131	84	13	34	.	B	1940	914	633	393	334
C	19657	16141	1173	2343	2340	C	146320	115187	19879	11254	10928
D	149,81	192,73	89,45	68,21	68,92	D	75,41	126,00	31,41	28,62	32,74
E	7,50	57,33	50,00	7,50	13,50	E	1,00	1,10	1,25	1,00	8,33
F	537,50	537,50	169,00	190,00	190,00	F	808,41	808,41	252,64	190,00	190,00

THUERINGEN

GEMEINDEN UNTER 2 000 EINWOHNERN						GEMEINDEN MIT 50 000 BIS UNTER 100 000 EINWOHNERN					
A	436	337	72	27	.	A	38	32	.	.	.
B	534	330	83	121	.	B	43	28	.	.	.
C	20816	17010	1386	2421	2413	C	3729	2632	.	.	.
D	38,95	51,48	16,74	19,97	19,93	D	86,77	94,37	.	.	.
E	1,00	1,50	1,00	1,86	1,86	E	17,83	17,83	.	.	.
F	240,31	240,31	50,00	60,00	60,00	F	457,75	457,75	.	.	.

GEMEINDEN MIT 2 000 BIS UNTER 5 000 EINWOHNERN						GEMEINDEN MIT 100 000 BIS UNTER 200 000 EINWOHNERN					
A	363	265	45	53	47	A	42	35	.	.	.
B	647	204	83	360	305	B	41	25	.	.	.
C	15655	8950	2148	4557	4382	C	3958	3369	368	.	.
D	24,20	43,87	25,87	12,66	14,35	D	96,30	134,93	26,10	.	.
E	1,00	2,34	1,00	1,00	2,00	E	5,36	18,29	5,36	.	.
F	189,00	189,00	99,00	70,00	70,00	F	400,00	400,00	188,32	.	.

GEMEINDEN MIT 5 000 BIS UNTER 10 000 EINWOHNERN						GEMEINDEN MIT 200 000 BIS UNTER 500 000 EINWOHNERN					
A	127	78	19	30	.	A	37	34	.	.	.
B	296	83	34	179	.	B	28	27	.	.	.
C	8589	3931	610	4048	3974	C	4354	4264	.	.	.
D	28,98	47,35	17,86	22,58	22,71	D	154,88	158,58	.	.	.
E	1,00	2,00	1,00	2,00	2,00	E
F	170,00	170,00	77,00	99,00	99,00	F

GEMEINDEN MIT 10 000 BIS UNTER 20 000 EINWOHNERN						GEMEINDEN MIT 500 000 EINWOHNERN UND MEHR					
A	138	102	15	21	.	A
B	289	125	46	118	.	B
C	10987	6094	1207	3687	3613	C
D	38,07	48,74	26,20	31,37	31,07	D
E	4,39	4,39	15,00	5,00	5,00	E
F	170,00	170,00	83,00	114,45	114,45	F

GEMEINDEN MIT 20 000 BIS UNTER 50 000 EINWOHNERN						INSGESAMT					
A	177	142	17	18	.	A	1358	1025	177	156	146
B	230	166	26	38	.	B	2108	988	288	832	772
C	11196	8795	1060	1341	1336	C	79284	55045	6920	17319	16984
D	48,74	53,07	41,46	34,90	34,89	D	37,60	55,71	24,03	20,81	22,00
E	5,00	5,00	5,77	8,00	8,00	E	1,00	1,50	1,00	1,00	1,00
F	285,16	285,16	115,00	135,00	135,00	F	457,75	457,75	188,32	277,78	277,78

1 KAUFWERTE FUER BAULAND 2.VJ.1998 NACH BAULANDARTEN, LAENDERN UND GEMEINDEGROESSENKLASSEN

	BAU- LAND- ARTEN INS- GESAMT	BAU- REIFES LAND	ROH- BAU- LAND	SONST. BAULAND ZUSAMMEN	INDU- STRIE- LAND	LAND FUER VER- KEHRS- ZWECKE	FREI- FLAE- CHEN	BAU- LAND- ARTEN INS- GESAMT	BAU- REIFES LAND	ROH- BAU- LAND	SONST. BAULAND ZUSAMMEN	INDU- STRIE- LAND	LAND FUER VER- KEHRS- ZWECKE	FREI- FLAE- CHEN
STADTSTAATEN														
	BERLIN-WEST							BREMEN						
A	A	6	6
B	B	18	18
C	C	8016	8016
D	D	443,72	443,72
E	E
F	F
	BERLIN-OST							HAMBURG						
A	A
B	B
C	35002	35002	C
D	783,17	783,17	D
E	E
F	F
	BERLIN													
A	15	15
B	46	46
C	37374	37374
D	806,35	806,35
E
F

1 KAUFWERTE FUER BAULAND 2.VJ.1998 NACH BAULANDARTEN, LAENDERN UND GEMEINDEGROESSENKLASSEN

BAU- LAND- ARTEN INS- GESAMT	BAU- REIFES LAND	ROH- BAU- LAND	SONST. BAULAND ZUSAMMEN	INDU- STRIE- LAND	LAND FUER VER- KEHRS- ZWECKE	FREI- FLAE- CHEN	BAU- LAND- ARTEN INS- GESAMT	BAU- REIFES LAND	ROH- BAU- LAND	SONST. BAULAND ZUSAMMEN	INDU- STRIE- LAND	LAND FUER VER- KEHRS- ZWECKE	FREI- FLAE- CHEN
FRUEHERES BUNDESGBIET													
GEMEINDEN UNTER 2 000 EINWOHNERN						GEMEINDEN MIT 50 000 BIS UNTER 100 000 EINWOHNERN							
A 3379	2690	530	159	95	60	4 A 792	707	28	57	48	.	.	.
B 4368	2419	1272	677	587	86	3 B 1146	532	334	281	193	.	.	.
C 241727	186871	38135	16721	15833	852	C 166818	132378	21169	13271	10152	2760	.	.
D 55,34	77,24	29,98	24,71	26,95	9,96	D 145,53	248,85	63,43	47,30	52,59	31,93	.	.
E 0,50	1,10	1,20	0,50	2,00	0,50	E 5,53	9,21	21,19	5,53	10,00	5,53	.	.
F 1000,00	1000,00	385,00	160,16	160,16	100,00	F 2028,00	2028,00	275,00	530,00	250,00	60,00	.	.
GEMEINDEN MIT 2 000 BIS UNTER 5 000 EINWOHNERN						GEMEINDEN MIT 100 000 BIS UNTER 200 000 EINWOHNERN							
A 3361	2828	351	182	137	36	9 A 458	414	26	18
B 4014	2364	738	912	833	64	15 B 567	358	89	120
C 350615	288340	35505	26770	25491	835	444 C 112965	100744	5700	6521	6409	.	.	.
D 87,35	121,95	48,14	29,36	30,61	13,12	29,10 D 199,28	281,76	63,81	54,35	53,70	.	.	.
E 2,00	5,00	2,50	2,00	4,00	2,00	10,00 E 20,00	20,11	25,00	20,00	20,00	.	.	.
F 981,40	981,40	719,02	269,00	269,00	150,00	110,00 F 1980,00	1980,00	369,41	405,16	405,16	.	.	.
GEMEINDEN MIT 5 000 BIS UNTER 10 000 EINWOHNERN						GEMEINDEN MIT 200 000 BIS UNTER 500 000 EINWOHNERN							
A 3232	2807	214	211	155	.	A 215	207
B 4183	2384	978	821	731	53	B 296	262
C 398463	325009	36981	36473	35025	521	927 C 79994	76718
D 95,26	136,35	37,80	44,43	47,94	9,77	25,07 D 270,46	292,70
E 0,70	5,00	3,20	0,70	4,00	0,70	1,00 E 30,00	30,00
F 1432,48	1432,48	635,00	435,46	435,46	130,00	145,00 F 1671,16	1671,16
GEMEINDEN MIT 10 000 BIS UNTER 20 000 EINWOHNERN						GEMEINDEN MIT 500 000 EINWOHNERN UND MEHR							
A 3834	3478	188	168	145	.	A 193	181	.	.	10	.	.	.
B 4382	3177	647	558	519	.	B 230	133	.	.	95	.	.	.
C 491509	424885	36635	29988	28963	428	597 C 100923	74715	.	25434	25400	.	.	.
D 112,16	133,73	56,65	53,70	55,76	31,83	23,34 D 437,97	563,75	.	266,31	266,59	.	.	.
E 3,00	4,00	3,00	5,00	6,00	5,00	5,00 E 14,36	14,36	.	92,21	92,21	.	.	.
F 1344,62	1344,62	420,00	350,00	350,00	76,00	275,00 F 3315,51	3315,51	.	1097,12	1097,12	.	.	.
GEMEINDEN MIT 20 000 BIS UNTER 50 000 EINWOHNERN						INSGESAMT							
A 3355	3012	132	211	173	29	9 A 18819	16324	1474	1021	783	188	50	
B 4627	2569	743	1315	1246	54	15 B 23813	14198	4808	4807	4352	358	98	
C 558261	427732	50705	79825	77682	1327	816 C 2501273	2037392	226137	237744	227696	6869	3180	
D 120,65	166,51	68,26	60,69	62,36	24,37	53,55 D 105,04	143,50	47,03	49,45	52,32	19,20	32,56	
E 1,20	9,00	5,00	1,20	4,90	1,20	7,50 E 0,50	1,10	1,20	0,50	2,00	0,50	1,00	
F 1659,92	1659,92	783,97	615,38	615,38	480,00	138,50 F 3315,51	3315,51	783,97	1097,12	1097,12	480,00	530,00	
NEUE LAENDER UND BERLIN-OST													
GEMEINDEN UNTER 2 000 EINWOHNERN						GEMEINDEN MIT 50 000 BIS UNTER 100 000 EINWOHNERN							
A 2973	2408	427	138	87	47	4 A 409	378	17	14	11	.	.	.
B 4448	2558	986	904	623	228	54 B 371	295	40	36	23	.	.	.
C 170281	134203	18189	17889	16955	872	C 32626	29017	1925	1684	1596	.	.	.
D 38,28	52,46	18,45	19,79	27,21	3,83	D 88,03	98,45	48,59	46,43	70,23	.	.	.
E 0,34	1,50	0,50	0,34	1,86	0,34	E 1,72	5,00	5,00	1,72	30,00	.	.	.
F 696,70	696,70	150,33	170,00	170,00	45,00	F 457,75	457,75	146,00	140,00	140,00	.	.	.
GEMEINDEN MIT 2 000 BIS UNTER 5 000 EINWOHNERN						GEMEINDEN MIT 100 000 BIS UNTER 200 000 EINWOHNERN							
A 1399	1080	214	105	77	24	4 A 129	115	9	5
B 2203	1188	457	558	421	133	4 B 175	106	58	11
C 115812	93868	12184	9761	9248	483	C 28187	18105	9174	909
D 52,58	79,03	26,68	17,48	21,95	3,63	D 160,99	170,15	158,69	83,56
E 0,20	1,00	0,50	0,20	1,00	0,20	E 5,36	18,29	5,36	15,00
F 492,34	492,34	409,32	150,00	150,00	68,00	F 1000,00	1000,00	222,00	160,00
GEMEINDEN MIT 5 000 BIS UNTER 10 000 EINWOHNERN						GEMEINDEN MIT 200 000 BIS UNTER 500 000 EINWOHNERN							
A 700	574	67	59	53	.	A 459	417
B 1066	536	230	300	284	.	B 603	285	.	283	258	6	.	.
C 64723	49803	8286	6634	6476	.	C 66172	55624	1649	8899	8220	296	.	.
D 60,71	92,84	36,08	22,11	22,83	.	D 109,72	195,18	46,73	31,46	31,87	51,57	.	.
E 1,00	2,00	1,00	2,00	2,00	.	E 5,00	12,62	5,00	12,50	12,50	20,00	.	.
F 500,00	500,00	155,82	143,00	143,00	.	F 1306,41	1306,41	100,00	370,00	370,00	370,00	.	.
GEMEINDEN MIT 10 000 BIS UNTER 20 000 EINWOHNERN						GEMEINDEN MIT 500 000 EINWOHNERN UND MEHR							
A 643	519	77	47	38	.	A 13	13
B 925	514	173	238	208	.	B 45	45
C 73195	52540	10861	9795	9565	230	C 35002	35002
D 79,12	102,21	62,92	41,08	46,09	7,48	D 783,17	783,17
E 1,00	1,00	4,65	1,00	5,00	2,95	E 36,49	36,49
F 873,02	873,02	370,00	250,00	250,00	60,00	F 2830,03	2830,03
GEMEINDEN MIT 20 000 BIS UNTER 50 000 EINWOHNERN						INSGESAMT							
A 858	701	80	77	65	8	4 A 7583	6205	908	470	353	101	16	
B 1384	885	256	243	219	5	19 B 11219	6412	2234	2573	2046	425	102	
C 94375	75126	8449	10800	9547	103	C 680375	543289	70717	66369	62479	2214	1675	
D 68,21	84,88	33,01	44,53	43,60	21,78	D 60,64	84,72	31,66	25,79	30,54	5,21	16,40	
E 2,03	2,03	2,21	4,00	8,00	5,00	E 0,20	1,00	0,50	0,20	1,00	0,20	0,72	
F 401,98	401,98	171,37	190,00	190,00	60,00	F 2830,03	2830,03	409,32	370,00	370,00	370,00	84,65	

2 KAUFWERTE FUER BAULAND 2.VJ.1998 NACH BAULANDARTEN, LAENDERN UND BAUGEBIETEN

BAU- LAND- ARTEN INS- GESAMT	BAU- REIFES LAND	ROH- BAU- LAND	SONST. BAULAND ZUSAMMEN	INDU- STRIE- LAND	LAND FUER VER- KEHRS- ZWECKE	FREI- FLAE- CHEN	BAU- LAND- ARTEN INS- GESAMT	BAU- REIFES LAND	ROH- BAU- LAND	SONST. BAULAND ZUSAMMEN	INDU- STRIE- LAND	LAND FUER VER- KEHRS- ZWECKE	FREI- FLAE- CHEN
DEUTSCHLAND													
GESCHAEFTSGEBIET							WOHNGBIET INSGESAMT						
A 97	87	A 17658	16346	1185	127	4	95	28	
B 231	212	B 17035	12909	3822	305	31	206	67	
C 31881	31097	288	.	.	.	C 2122567	1910403	205065	7098	.	4732	1959	
D 137,79	146,50	18,66	.	.	.	D 124,60	147,99	53,65	23,31	.	22,95	29,11	
E 2,76	5,00	2,76	.	.	.	E 1,00	1,00	1,36	1,00	.	1,00	1,00	
F 2028,00	2028,00	40,00	.	.	.	F 1867,79	1867,79	783,97	530,00	.	370,00	530,00	
GESCHAEFTSGEBIET MIT WOHNGBIET GEMISCHT							INDUSTRIEGEBIET						
A 874	795	45	34	5	25	A 1579	345	122	1112	1076	28	8	
B 1095	956	84	56	5	47	B 8860	1711	816	6333	6174	116	43	
C 207144	197491	7807	1846	345	1019	C 376932	73874	17519	285539	282510	1323	1705	
D 189,18	206,61	93,40	33,23	64,99	21,84	D 42,54	43,17	21,47	45,09	45,76	11,43	39,52	
E 1,00	1,00	1,00	2,95	50,00	2,95	E 1,00	1,73	3,96	1,00	1,00	2,00	4,00	
F 3315,51	3315,51	351,46	168,90	82,13	168,90	F 1097,12	560,00	158,74	1097,12	1097,12	195,00	63,49	
WOHNGBIET IN GESCHLOSSENER BAUWEISE							DORFGEBIET						
A 1543	1504	A 6194	4956	1022	216	50	140	26	
B 1284	1174	95	.	.	.	B 7811	4822	2305	685	184	414	86	
C 227314	222996	4275	.	.	.	C 443125	367816	66175	9134	6512	1913	709	
D 177,00	190,01	45,00	.	.	.	D 56,73	76,28	28,71	13,34	35,32	4,62	8,26	
E 1,36	6,00	1,36	.	.	.	E 0,20	1,50	0,50	0,20	4,11	0,20	0,72	
F 1802,29	1802,29	170,00	.	.	.	F 1432,48	1432,48	483,43	230,06	230,06	224,00	110,00	
WOHNGBIET IN OFFENER BAUWEISE							INSGESAMT						
A 16115	14842	A 26402	22529	2382	1491	1136	289	66	
B 15751	11735	3727	.	.	.	B 35033	20610	7042	7381	6398	783	200	
C 1895253	1687407	200790	7055	4716	1932	C 3181649	2580681	296854	304114	290175	9083	4855	
D 120,33	143,79	53,87	24,43	23,96	31,73	D 90,82	125,21	42,16	41,20	45,36	11,60	24,30	
E 1,00	1,00	1,82	1,00	1,00	1,00	E 0,20	1,00	0,50	0,20	1,00	0,20	0,72	
F 1867,79	1867,79	783,97	530,00	370,00	530,00	F 3315,51	3315,51	783,97	1097,12	1097,12	480,00	530,00	
BADEN-WUERTTEMBERG													
GESCHAEFTSGEBIET							WOHNGBIET INSGESAMT						
A 11	11	A 1715	1557	149	9	.	5	4	
B 16	16	B 1311	1092	209	9	.	7	2	
C 2604	2604	C 328463	310690	16915	857	.	268	.	
D 158,87	158,87	D 250,60	284,42	80,79	95,62	.	39,54	.	
E 59,00	59,00	E 16,00	16,89	16,00	20,00	.	20,00	.	
F 1515,15	1515,15	F 1867,79	1867,79	369,55	530,00	.	114,00	.	
GESCHAEFTSGEBIET MIT WOHNGBIET GEMISCHT							INDUSTRIEGEBIET						
A 32	A 124	22	9	93	93	.	.	
B 77	B 390	73	31	287	287	.	.	
C 21256	21207	C 44350	6849	1773	35728	35728	.	.	
D 275,36	275,93	D 113,58	93,79	57,74	124,60	124,60	.	.	
E 103,73	103,73	E 15,00	20,63	15,00	16,98	16,98	.	.	
F 1192,05	1192,05	F 812,31	400,00	149,51	812,31	812,31	.	.	
WOHNGBIET IN GESCHLOSSENER BAUWEISE							DORFGEBIET						
A 298	A 358	303	36	.	.	5	.	
B 207	B 310	216	59	.	.	10	.	
C 60384	60234	C 42720	39261	2183	1276	.	155	533	
D 291,22	292,53	D 137,83	181,36	36,74	37,47	.	16,04	32,51	
E 35,49	35,49	E 13,00	24,32	16,00	13,00	.	14,29	13,00	
F 1300,00	1300,00	F 917,03	917,03	170,00	110,00	.	20,53	110,00	
WOHNGBIET IN OFFENER BAUWEISE							INSGESAMT						
A 1417	.	9	.	5	4	A 2240	1924	194	122	96	10	16	
B 1103	.	9	.	7	2	B 2105	1475	300	330	295	16	19	
C 268079	250457	16765	857	268	C 439393	380611	20872	37910	36315	423	1172		
D 242,97	282,54	80,63	95,62	39,54	D 208,77	258,02	69,69	114,85	123,22	25,71	61,91		
E 16,00	16,89	16,00	20,00	20,00	E 13,00	16,89	15,00	13,00	16,98	14,29	13,00		
F 1867,79	1867,79	369,55	530,00	114,00	F 1867,79	1867,79	369,55	812,31	812,31	114,00	530,00		
BAYERN													
GESCHAEFTSGEBIET							WOHNGBIET INSGESAMT						
A	A 1292	1145	
B	B 1096	908	
C	C 220116	197964	22148	
D	D 200,87	217,92	118,29	
E	E 4,50	4,50	12,00	
F	F 1100,00	1100,00	783,97	
GESCHAEFTSGEBIET MIT WOHNGBIET GEMISCHT							INDUSTRIEGEBIET						
A .	6	A 44	.	39	39	.	.	.	
B 14	10	B 273	.	260	260	.	.	.	
C 5788	5609	C 19560	.	17863	17863	.	.	.	
D 425,65	534,37	D 71,65	.	68,65	68,65	.	.	.	
E 57,50	150,00	E 20,00	.	20,00	20,00	.	.	.	
F 600,00	600,00	F 430,00	.	430,00	430,00	.	.	.	
WOHNGBIET IN GESCHLOSSENER BAUWEISE							DORFGEBIET						
A 166	166	A 759	609	126	24	.	.	.	
B 158	158	B 764	512	171	81	.	.	.	
C 36130	36130	C 104692	83841	16470	4381	4378	.	.	
D 228,97	228,97	D 137,02	163,89	96,25	53,84	53,91	.	.	
E 28,77	28,77	E 8,50	8,50	12,54	18,00	18,00	.	.	
F 1024,37	1024,37	F 1432,48	1432,48	483,43	122,00	122,00	.	.	
WOHNGBIET IN OFFENER BAUWEISE							INSGESAMT						
A 1126	979	A 2105	1767	273	65	.	.	.	
B 938	751	B 2153	1446	361	345	.	.	.	
C 183986	161834	22148	.	.	.	C 352385	290980	38978	22427	22241	.	.	
D 196,15	215,60	118,29	.	.	.	D 163,70	201,18	107,87	65,04	65,14	.	.	
E 4,50	4,50	12,00	.	.	.	E 4,50	4,50	12,00	18,00	18,00	.	.	
F 1100,00	1100,00	783,97	.	.	.	F 1432,48	1432,48	783,97	430,00	430,00	.	.	

2 KAUFWERTE FÜR BAULAND 2.VJ.1998 NACH BAULANDARTEN, LAENDERN UND BAUGEBIETEN

BAU- LAND- ARTEN INS- GESAMT	BAU- REIFES LAND	ROH- BAU- LAND	SONST. BAULAND ZUSAMMEN	INDU- STRIE- LAND	LAND FÜR VER- KEHRS- ZWECKE	FREI- FLÄ- CHEN	BAU- LAND- ARTEN INS- GESAMT	BAU- REIFES LAND	ROH- BAU- LAND	SONST. BAULAND ZUSAMMEN	INDU- STRIE- LAND	LAND FÜR VER- KEHRS- ZWECKE	FREI- FLÄ- CHEN
BERLIN-WEST													
GESCHAEFTSGEBIET							WOHNGBIET INSGESAMT						
A		A
B		B
C		C
D		D
E		E
F		F
GESCHAEFTSGEBIET MIT WOHNGBIET GEMISCHT							INDUSTRIEGEBIET						
A		A
B		B
C		C
D		D
E		E
F		F
WOHNGBIET IN GESCHLOSSENER BAUWEISE							DORFGEBIET						
A		A
B		B
C		C
D		D
E		E
F		F
WOHNGBIET IN OFFENER BAUWEISE							INSGESAMT						
A		A
B		B
C		C
D		D
E		E
F		F
BERLIN-OST													
GESCHAEFTSGEBIET							WOHNGBIET INSGESAMT						
A		A
B		B
C		C	9478	9478
D		D	265,69	265,69
E		E
F		F
GESCHAEFTSGEBIET MIT WOHNGBIET GEMISCHT							INDUSTRIEGEBIET						
A		A
B		B
C		C
D		D
E		E
F		F
WOHNGBIET IN GESCHLOSSENER BAUWEISE							DORFGEBIET						
A		A
B		B
C	2201	2201	.	.	.		C
D	318,61	318,61	.	.	.		D
E		E
F		F
WOHNGBIET IN OFFENER BAUWEISE							INSGESAMT						
A		A
B		B
C		C	35002	35002
D		D	783,17	783,17
E		E
F		F
BERLIN													
GESCHAEFTSGEBIET							WOHNGBIET INSGESAMT						
A		A	14	14
B		B	37	37
C		C	11850	11850
D		D	317,44	317,44
E		E
F		F
GESCHAEFTSGEBIET MIT WOHNGBIET GEMISCHT							INDUSTRIEGEBIET						
A		A
B		B
C		C
D		D
E		E
F		F
WOHNGBIET IN GESCHLOSSENER BAUWEISE							DORFGEBIET						
A		A
B		B
C	4573	4573	.	.	.		C
D	533,89	533,89	.	.	.		D
E		E
F		F
WOHNGBIET IN OFFENER BAUWEISE							INSGESAMT						
A		A	15	15
B		B	46	46
C		C	37374	37374
D		D	806,35	806,35
E		E
F		F

2 KAUFWERTE FUER BAULAND 2.VJ.1998 NACH BAULANDARTEN, LAENDERN UND BAUGEBIETEN

BAU- LAND- ARTEN INS- GESAMT	BAU- REIFES LAND	ROH- BAU- LAND	SONST. BAULAND ZUSAMMEN	INDU- STRIE- LAND	LAND FUER VER- KEHRS- ZWECKE	FREI- FLAE- CHEN	BAU- LAND- ARTEN INS- GESAMT	BAU- REIFES LAND	ROH- BAU- LAND	SONST. BAULAND ZUSAMMEN	INDU- STRIE- LAND	LAND FUER VER- KEHRS- ZWECKE	FREI- FLAE- CHEN
BRANDENBURG													
GESCHAFTSGEBIET						WOHNGBIET INSGESAMT							
A	12					A	1109	1058					
B	12					B	1216	964					
C	862	849				C	160682	138900	21769				
D	71,99	89,68				D	132,14	144,07	86,63				
E	5,00	15,48				E	5,00	5,00	6,27				
F	394,74	394,74				F	1000,00	1000,00	370,00				
GESCHAFTSGEBIET MIT WOHNGBIET GEMISCHT						INDUSTRIEGEBIET							
A	167	161				A	131		83				
B	167	142				B	992	478	64	451	447		
C	9105	8973	127		127	C	46953	22235	2345	22373	22334		
D	54,57	63,37	5,09		5,09	D	47,33	46,53	36,85	49,65	50,01		
E	2,03	2,03	2,95		2,95	E	1,73	1,73	8,50	5,00	5,00		
F	442,84	442,84	160,00		160,00	F	250,00	202,35	158,74	250,00	250,00		
WOHNGBIET IN GESCHLOSSENER BAUWEISE						DORFGEBIET							
A	10	10				A	755	707	42	6			
B	5	5				B	1084	868	167	49			
C	1215	1215				C	57956	52346	5289	321		51	
D	226,61	226,61				D	53,45	60,31	31,64	6,52		7,29	
E	51,28	51,28				E	1,77	2,17	2,10	1,77		1,77	
F	1000,00	1000,00				F	444,70	444,70	154,27	10,00		10,00	
WOHNGBIET IN OFFENER BAUWEISE						INSGESAMT							
A	1099	1048				A	2174	1979	99	96	82	14	
B	1211	959				B	3471	2461	485	525	489	37	
C	159467	137685	21769			C	275558	223303	29420	22835	22604	231	
D	131,72	143,61	86,63			D	79,38	90,74	60,67	43,46	46,24	6,30	
E	5,00	5,00	6,27			E	1,73	1,73	2,10	1,77	5,00	1,77	
F	873,02	873,02	370,00			F	1000,00	1000,00	370,00	250,00	250,00	160,00	
BREMEN													
GESCHAFTSGEBIET						WOHNGBIET INSGESAMT							
A						A	5	5					
B						B	3	3					
C						C	1276	1276					
D						D	372,06	372,06					
E						E							
F						F							
GESCHAFTSGEBIET MIT WOHNGBIET GEMISCHT						INDUSTRIEGEBIET							
A						A							
B						B							
C						C							
D						D							
E						E							
F						F							
WOHNGBIET IN GESCHLOSSENER BAUWEISE						DORFGEBIET							
A						A							
B						B							
C						C							
D						D							
E						E							
F						F							
WOHNGBIET IN OFFENER BAUWEISE						INSGESAMT							
A	5	5				A	6	6					
B	3	3				B	18	18					
C	1276	1276				C	8016	8016					
D	372,06	372,06				D	443,72	443,72					
E						E							
F						F							
HAMBURG													
GESCHAFTSGEBIET						WOHNGBIET INSGESAMT							
A						A							
B						B							
C						C							
D						D							
E						E							
F						F							
GESCHAFTSGEBIET MIT WOHNGBIET GEMISCHT						INDUSTRIEGEBIET							
A						A							
B						B							
C						C							
D						D							
E						E							
F						F							
WOHNGBIET IN GESCHLOSSENER BAUWEISE						DORFGEBIET							
A						A							
B						B							
C						C							
D						D							
E						E							
F						F							
WOHNGBIET IN OFFENER BAUWEISE						INSGESAMT							
A						A							
B						B							
C						C							
D						D							
E						E							
F						F							

2 KAUFWERTE, FUER BAULAND 2.VJ.1998 NACH BAULANDARTEN, LAENDERN UND BAUGEBIETEN

BAU- LAND- ARTEN INS- GESAMT	BAU- REIFES LAND	ROH- BAU- LAND	SONST. BAULAND ZUSAMMEN	INDU- STRIE- LAND	LAND FUER VER- KEHRS- ZWECKE	FREI- FLAE- CHEN	BAU- LAND- ARTEN INS- GESAMT	BAU- REIFES LAND	ROH- BAU- LAND	SONST. BAULAND ZUSAMMEN	INDU- STRIE- LAND	LAND FUER VER- KEHRS- ZWECKE	FREI- FLAE- CHEN
HESSEN													
GESCHAFTSGEBIET							WOHNGBIET INSGESAMT						
A	6	6	.	.	.	A	512	488	24
B	23	23	.	.	.	B	416	365	51
C	2544	2544	.	.	.	C	73301	67932	5369
D	109,91	109,91	.	.	.	D	176,21	185,87	106,30
E	99,50	99,50	.	.	.	E	3,20	10,18	3,20
F	150,00	150,00	.	.	.	F	1671,16	1671,16	170,27
GESCHAFTSGEBIET MIT WOHNGBIET GEMISCHT							INDUSTRIEBIET						
A	17	42	.	.	.	A	21	.	21	21	.	.	.
B	49	19043	.	.	.	B	103	.	103	103	.	.	.
C	21563	456,06	.	.	.	C	8147	.	8147	8147	.	.	.
D	440,73	50,00	.	.	.	D	78,75	.	78,75	78,75	.	.	.
E	50,00	1231,06	.	.	.	E	15,00	.	15,00	15,00	.	.	.
F	1231,06	F	500,00	.	500,00	500,00	.	.	.
WOHNGBIET IN GESCHLOSSENER BAUWEISE							DORFGBIET						
A	71	A	319
B	55	B	423	205	208
C	8925	8632	.	.	.	C	19833	15033	4647
D	163,19	165,21	.	.	.	D	46,92	73,38	22,38
E	26,50	E	7,48	.	7,00
F	1349,51	1349,51	.	.	.	F	559,35	559,35	88,00
WOHNGBIET IN OFFENER BAUWEISE							INSGESAMT						
A	441	A	875	767	86	22	.	.	.
B	361	B	1014	635	265	114	.	.	.
C	64376	59300	5076	.	.	C	125388	104552	12536	8300	8300	.	.
D	178,18	189,31	105,61	.	.	D	123,63	164,58	47,25	73,04	73,04	.	.
E	3,20	10,18	3,20	.	.	E	3,20	7,48	3,20	15,00	15,00	.	.
F	1671,16	1671,16	170,27	.	.	F	1671,16	1671,16	351,46	500,00	500,00	.	.
MECKLENBURG-VORPOMMERN													
GESCHAFTSGEBIET							WOHNGBIET INSGESAMT						
A	13	A	718	624	89	5	.	.	.
B	31	21	10	.	.	B	745	478	213	55	.	.	.
C	1084	873	211	.	.	C	65294	56149	8629	516	.	.	.
D	34,81	40,75	21,74	.	.	D	87,61	117,55	40,55	9,41	.	.	.
E	2,76	23,00	2,76	.	.	E	1,36	4,55	1,36	1,72	.	.	.
F	150,00	150,00	40,00	.	.	F	860,22	860,22	100,00	20,00	.	.	.
GESCHAFTSGEBIET MIT WOHNGBIET GEMISCHT							INDUSTRIEBIET						
A	58	38	.	.	.	A	7
B	83	49	27	.	.	B	60
C	10426	9447	730	.	.	C	1864
D	125,73	191,85	27,31	.	.	D	31,07
E	2,35	25,00	2,35	.	.	E	13,00
F	1306,41	1306,41	100,00	.	.	F	170,00
WOHNGBIET IN GESCHLOSSENER BAUWEISE							DORFGBIET						
A	450	425	.	.	.	A	667	374	254	39	.	33	6
B	368	317	35	.	.	B	1301	381	611	309	.	252	57
C	40032	39013	979	.	.	C	38973	28800	9652	521	.	447	74
D	108,87	122,89	28,00	.	.	D	29,95	75,54	15,79	1,69	.	1,77	1,30
E	1,36	6,00	1,36	.	.	E	0,20	4,97	0,50	0,20	.	0,20	0,72
F	860,22	860,22	80,00	.	.	F	325,73	325,73	105,00	39,95	.	39,95	4,00
WOHNGBIET IN OFFENER BAUWEISE							INSGESAMT						
A	268	199	.	.	.	A	1463	1046	368	49	5	36	8
B	378	160	178	.	.	B	2220	936	890	395	46	267	82
C	25262	17137	7650	.	.	C	117641	95837	19622	2182	1113	588	481
D	66,91	106,97	43,02	.	.	D	52,98	102,40	22,05	5,53	24,01	2,21	5,88
E	1,82	4,55	1,82	.	.	E	0,20	4,55	0,50	0,20	2,45	0,20	0,72
F	300,00	300,00	100,00	.	.	F	1306,41	1306,41	105,00	82,13	82,13	40,00	20,00
NIEDERSACHSEN													
GESCHAFTSGEBIET							WOHNGBIET INSGESAMT						
A	30	A	5792	5626	119	47	.	38	9
B	51	50	.	.	.	B	5992	4554	1311	126	.	104	23
C	13370	13274	.	.	.	C	554840	491405	59597	3838	.	3326	512
D	264,45	263,60	.	.	.	D	92,60	107,91	45,44	30,43	.	32,12	22,69
E	9,00	9,00	.	.	.	E	2,00	5,00	5,00	2,00	.	2,00	10,00
F	1659,92	1659,92	.	.	.	F	950,00	950,00	229,97	295,42	.	295,42	104,00
GESCHAFTSGEBIET MIT WOHNGBIET GEMISCHT							INDUSTRIEBIET						
A	99	A	478	172	9	297	288	5	4
B	148	142	.	.	.	B	2988	756	212	2020	1994	3	23
C	25818	25220	599	.	199	C	120889	31210	4144	85535	84910	83	.
D	174,69	177,09	111,09	.	79,47	D	40,46	41,30	19,54	42,34	42,58	28,67	.
E	5,00	5,00	10,00	.	10,00	E	3,50	5,00	3,96	3,50	3,50	10,00	.
F	689,66	689,66	168,90	.	168,90	F	1097,12	560,00	60,00	1097,12	1097,12	76,00	.
WOHNGBIET IN GESCHLOSSENER BAUWEISE							DORFGBIET						
A	138	134	4	.	.	A	774	736	21	17	.	17	.
B	145	105	39	.	.	B	1057	849	203	4	.	4	.
C	14381	12112	.	.	.	C	56855	49768	6945	142	.	142	.
D	99,26	114,91	.	.	.	D	53,80	58,63	34,13	31,54	.	31,54	.
E	15,00	15,00	.	.	.	E	4,00	4,00	8,33	5,00	.	5,00	.
F	588,93	588,93	.	.	.	F	392,87	392,87	251,70	224,00	.	224,00	.
WOHNGBIET IN OFFENER BAUWEISE							INSGESAMT						
A	5654	5492	115	47	38	A	7173	6653	149	371	288	68	15
B	5847	4449	1272	126	104	B	10235	6351	1727	2157	1994	114	49
C	540459	479293	57328	3838	3326	C	771773	610877	70686	90210	84910	3846	1454
D	92,44	107,74	45,07	30,43	32,12	D	75,41	96,18	40,93	41,83	42,58	33,84	29,89
E	2,00	5,00	5,00	2,00	2,00	E	2,00	4,00	3,96	2,00	3,50	2,00	10,00
F	950,00	950,00	229,97	295,42	295,42	F	1659,92	1659,92	251,70	1097,12	1097,12	480,00	138,50

2 KAUFWERTE FUER BAULAND 2.VJ.1998 NACH BAULANDARTEN, LAENDERN UND BAUGEBIETEN

BAU- LAND- ARTEN INS- GESAMT	BAU- REIFES LAND	ROH- BAU- LAND	SONST. BAULAND ZUSAMMEN	INDU- STRIE- LAND	LAND FUER VER- KEHRS- ZWECKE	FREI- FLAE- CHEN	BAU- LAND- ARTEN INS- GESAMT	BAU- REIFES LAND	ROH- BAU- LAND	SONST. BAULAND ZUSAMMEN	INDU- STRIE- LAND	LAND FUER VER- KEHRS- ZWECKE	FREI- FLAE- CHEN
NORDRHEIN-WESTFALEN													
GESCHAFTSGEBIET							WOHNGBIET INSGESAMT						
A	A	1819	1775
B	B	1886	1432
C	C	283161	259628	23451
D	D	150,14	181,34	51,82
E	E	11,40	15,92	11,40
F	F	1163,93	1163,93	323,11
GESCHAFTSGEBIET MIT WOHNGBIET GEMISCHT							INDUSTRIEGEBIET						
A	57	A	73	.	73
B	104	B	439	.	439
C	33487	33344	.	.	.	C	20795	.	20795	20779	.	.	.
D	320,61	321,67	.	.	.	D	47,32	.	47,32	47,37	.	.	.
E	17,82	17,82	.	.	.	E	10,00	.	10,00	10,00	.	.	.
F	3315,51	3315,51	.	.	.	F	265,73	.	265,73	265,73	.	.	.
WOHNGBIET IN GESCHLOSSENER BAUWEISE							DORFGEBIET						
A	231	229	.	.	.	A	99
B	176	176	.	.	.	B	97	86
C	43219	43183	.	.	.	C	6188	5758
D	245,17	245,85	.	.	.	D	64,06	66,59
E	15,92	15,92	.	.	.	E	8,00	8,00
F	1163,93	1163,93	.	.	.	F	366,60	366,60
WOHNGBIET IN OFFENER BAUWEISE							INSGESAMT						
A	1588	1546	.	.	.	A	2048	1926	47	75	.	.	.
B	1710	1256	.	.	.	B	2527	1622	463	441	439	.	.
C	239942	216445	23416	.	.	C	343632	298730	24025	20877	20779	.	.
D	140,34	172,32	51,82	.	.	D	136,01	184,19	51,84	47,32	47,37	.	.
E	11,40	19,79	11,40	.	.	E	8,00	8,00	11,40	10,00	10,00	.	.
F	890,87	890,87	323,11	.	.	F	3315,51	3315,51	323,11	265,73	265,73	.	.
RHEINLAND-PFALZ													
GESCHAFTSGEBIET							WOHNGBIET INSGESAMT						
A	A	1782	1483	266	33	.	22	11
B	B	1524	1033	460	31	.	15	16
C	C	174031	150250	23205	576	.	155	421
D	D	114,21	145,41	50,50	18,61	.	10,66	25,68
E	E	1,00	4,50	2,50	1,00	.	1,00	1,00
F	F	746,00	746,00	369,41	210,00	.	210,00	100,00
GESCHAFTSGEBIET MIT WOHNGBIET GEMISCHT							INDUSTRIEGEBIET						
A	218	191	19	8	.	A	.	.	76	189	178	.	.
B	195	159	25	10	.	B	1248	37	384	827	802	.	.
C	33760	29516	3731	513	.	C	53516	3386	7428	42703	42008	638	.
D	173,35	185,58	147,87	48,95	.	D	42,88	90,94	19,34	51,65	52,41	27,33	.
E	5,00	20,00	14,65	5,00	.	E	2,00	7,50	4,00	2,00	2,00	2,00	.
F	848,74	848,74	272,00	100,00	.	F	435,46	300,00	120,00	435,46	435,46	195,00	.
WOHNGBIET IN GESCHLOSSENER BAUWEISE							DORFGEBIET						
A	10	10	.	.	.	A	563	408	87	68	.	60	.
B	6	6	.	.	.	B	605	336	131	138	.	120	.
C	1553	1553	.	.	.	C	27391	23270	2435	1687	.	897	.
D	247,48	247,48	.	.	.	D	45,26	69,17	18,59	12,24	.	7,45	.
E	69,77	69,77	.	.	.	E	0,50	5,00	1,20	0,50	.	0,50	.
F	408,00	408,00	.	.	.	F	600,00	600,00	119,00	230,06	.	70,00	.
WOHNGBIET IN OFFENER BAUWEISE							INSGESAMT						
A	1772	1473	266	33	22	A	2841	2095	448	298	186	95	17
B	1518	1027	460	31	15	B	3572	1566	1000	1006	814	165	27
C	172478	148697	23205	576	155	C	289591	207315	36799	45478	42946	1983	548
D	113,66	144,78	50,50	18,61	10,66	D	81,07	132,35	36,81	45,21	52,75	12,01	20,53
E	1,00	4,50	2,50	1,00	1,00	E	0,50	4,50	1,20	0,50	2,00	0,50	1,00
F	746,00	746,00	369,41	210,00	210,00	F	2028,00	2028,00	369,41	435,46	435,46	210,00	100,00
SAARLAND													
GESCHAFTSGEBIET							WOHNGBIET INSGESAMT						
A	A	203	191
B	B	214	155
C	C	20341	17971	2357
D	D	95,06	116,27	40,09
E	E	10,00	16,00	10,00
F	F	360,62	360,62	150,00
GESCHAFTSGEBIET MIT WOHNGBIET GEMISCHT							INDUSTRIEGEBIET						
A	A
B	12	12	.	.	.	B	22	.	21	21	.	.	.
C	747	747	.	.	.	C	1315	.	1276	1276	.	.	.
D	61,72	61,72	.	.	.	D	59,22	.	59,97	59,97	.	.	.
E	36,80	36,80	.	.	.	E	29,92	.	35,00	35,00	.	.	.
F	210,00	210,00	.	.	.	F	198,30	.	198,30	198,30	.	.	.
WOHNGBIET IN GESCHLOSSENER BAUWEISE							DORFGEBIET						
A	5	5	.	.	.	A
B	4	4	.	.	.	B
C	460	460	.	.	.	C
D	124,32	124,32	.	.	.	D
E	60,61	60,61	.	.	.	E
F	183,82	183,82	.	.	.	F
WOHNGBIET IN OFFENER BAUWEISE							INSGESAMT						
A	198	186	.	.	.	A	218	197	11	10	.	.	.
B	210	151	.	.	.	B	248	167	59	22	.	.	.
C	19881	17511	2357	.	.	C	22403	18751	2362	1290	1276	.	.
D	94,55	116,08	40,09	.	.	D	90,23	112,02	40,06	58,85	59,97	.	.
E	10,00	16,00	10,00	.	.	E	10,00	16,00	10,00	10,00	35,00	.	.
F	360,62	360,62	150,00	.	.	F	360,62	360,62	150,00	198,30	198,30	.	.

2 KAUFWERTE FUER BAULAND 2.VJ.1998 NACH BAULANDARTEN, LAENDERN UND BAUGEBIETEN

BAU- LAND- ARTEN INS- GESAMT	BAU- REIFES LAND	ROH- BAU- LAND	SONST. BAULAND ZUSAMMEN	INDU- STRIE- LAND	LAND FUER VER- KEHRS- ZWECKE	FREI- FLAE- CHEN	BAU- LAND- ARTEN INS- GESAMT	BAU- REIFES LAND	ROH- BAU- LAND	SONST. BAULAND ZUSAMMEN	INDU- STRIE- LAND	LAND FUER VER- KEHRS- ZWECKE	FREI- FLAE- CHEN
SACHSEN													
GESCHAFTSGEBIET						WOHNGEBIET INSGESAMT							
A	A	175	139
B	B	185	145
C	C	17005	14567	2166
D	D	92,16	100,39	61,69
E	E	1,00	1,00	10,00
F	F	333,82	333,82	196,83
GESCHAFTSGEBIET MIT WOHNGEBIET GEMISCHT						INDUSTRIEGEBIET							
A	34	34	.	.	.	A	.	.	7
B	45	45	.	.	.	B	32	.	6
C	3648	3648	.	.	.	C	734	.	522	519	.	.	.
D	80,35	80,35	.	.	.	D	22,83	.	91,42	102,65	.	.	.
E	1,00	1,00	.	.	.	E	4,00	.	4,00	32,60	.	.	.
F	400,00	400,00	.	.	.	F	130,81	.	130,81	130,81	.	.	.
WOHNGEBIET IN GESCHLOSSENER BAUWEISE						DORFGEBIET							
A	44	44	.	.	.	A	260	118	131	11	.	7	4
B	38	38	.	.	.	B	306	129	173	4	.	3	1
C	5780	5780	.	.	.	C	11998	7398	4559	40	.	13	.
D	151,65	151,65	.	.	.	D	39,24	57,45	26,33	10,52	.	4,98	.
E	10,00	10,00	.	.	.	E	0,50	5,00	0,50	4,00	.	4,00	.
F	333,82	333,82	.	.	.	F	696,70	696,70	409,32	35,00	.	20,00	.
WOHNGEBIET IN OFFENER BAUWEISE						INSGESAMT							
A	131	95	.	.	.	A	484	296	168	20	7	7	6
B	146	107	.	.	.	B	636	388	234	14	9	3	3
C	11225	8787	2166	.	.	C	34286	26571	6881	834	764	13	57
D	76,67	82,13	61,69	.	.	D	53,93	68,54	29,38	60,23	87,26	4,98	22,56
E	1,00	1,00	10,00	.	.	E	0,50	1,00	0,50	4,00	32,60	4,00	4,00
F	315,43	315,43	196,83	.	.	F	696,70	696,70	409,32	130,81	130,81	20,00	45,00
SACHSEN-ANHALT													
GESCHAFTSGEBIET						WOHNGEBIET INSGESAMT							
A	4	4	.	.	.	A	1213	1169	35	9	.	9	.
B	10	10	.	.	.	B	1041	807	223	10	.	10	.
C	C	88679	81513	6713	452	.	452	.
D	D	85,21	100,97	30,11	43,50	.	43,50	.
E	E	5,00	5,00	8,00	10,00	.	10,00	.
F	F	455,65	455,65	95,00	370,00	.	370,00	.
GESCHAFTSGEBIET MIT WOHNGEBIET GEMISCHT						INDUSTRIEGEBIET							
A	109	101	.	.	.	A	163	47	.	103	.	.	.
B	117	99	.	.	.	B	935	166	.	708	.	27	.
C	4786	4356	130	.	97	C	26225	3876	.	22230	20830	296	.
D	40,74	44,11	29,68	.	24,30	D	28,05	23,37	.	29,52	29,40	10,84	.
E	9,78	9,78	12,00	.	12,00	E	4,00	4,72	.	5,00	5,00	6,00	.
F	209,79	209,79	84,65	.	60,00	F	370,00	100,00	.	370,00	370,00	90,00	.
WOHNGEBIET IN GESCHLOSSENER BAUWEISE						DORFGEBIET							
A	17	A	602	525	56	21	10	11	.
B	31	24	.	.	.	B	636	514	83	39	21	18	.
C	1687	1430	.	.	.	C	12632	11504	741	387	185	203	.
D	53,76	59,48	.	.	.	D	19,85	22,39	8,87	9,92	8,59	11,55	.
E	7,61	7,61	.	.	.	E	3,20	3,20	3,37	4,00	4,11	4,00	.
F	143,00	143,00	.	.	.	F	130,00	130,00	45,00	35,00	16,17	35,00	.
WOHNGEBIET IN OFFENER BAUWEISE						INSGESAMT							
A	1196	.	9	.	9	A	2091	1846	96	149	113	.	.
B	1009	783	10	.	10	B	2739	1595	337	807	730	59	.
C	86992	80083	6457	452	452	C	138603	107530	7873	23200	21014	1048	.
D	86,19	102,24	29,94	43,50	43,50	D	50,60	67,41	23,38	28,75	28,79	17,69	.
E	5,00	5,00	8,00	10,00	10,00	E	3,20	3,20	3,37	4,00	4,11	4,00	.
F	455,65	455,65	95,00	370,00	370,00	F	736,47	736,47	95,00	370,00	370,00	370,00	.
SCHLESWIG-HOLSTEIN													
GESCHAFTSGEBIET						WOHNGEBIET INSGESAMT							
A	A	672	534	.	.	.	6	.
B	B	786	501	222	63	.	56	.
C	C	81927	73682	7854	391	.	318	.
D	D	104,23	147,14	35,33	6,21	.	5,73	.
E	E	1,00	1,10	5,00	1,00	.	1,00	.
F	F	808,41	808,41	169,00	21,12	.	21,12	.
GESCHAFTSGEBIET MIT WOHNGEBIET GEMISCHT						INDUSTRIEGEBIET							
A	A	52	6	.	46	46	.	.
B	B	342	19	.	323	323	.	.
C	808	808	.	.	.	C	11304	532	.	10771	10771	.	.
D	114,83	114,83	.	.	.	D	33,07	28,37	.	33,35	33,35	.	.
E	55,25	55,25	.	.	.	E	8,33	25,00	.	8,33	8,33	.	.
F	331,63	331,63	.	.	.	F	190,00	50,00	.	190,00	190,00	.	.
WOHNGEBIET IN GESCHLOSSENER BAUWEISE						DORFGEBIET							
A	81	76	.	.	.	A	579	439
B	66	57	.	.	.	B	805	387	.	411	.	.	.
C	9224	7930	.	.	.	C	52162	40045	.	12026	.	.	.
D	124,42	139,16	.	.	.	D	64,80	103,42	.	29,29	.	.	.
E	7,50	18,30	.	.	.	E	1,00	6,10	.	1,25	.	.	.
F	301,14	301,14	.	.	.	F	414,59	414,59	.	252,64	.	.	.
WOHNGEBIET IN OFFENER BAUWEISE						INSGESAMT							
A	591	458	.	.	6	A	1311	987	266	58	49	.	.
B	720	444	.	.	56	B	1940	914	633	393	334	.	.
C	73703	65753	7562	388	318	C	146320	115187	19879	11254	10928	320	.
D	102,37	148,16	35,40	6,20	5,73	D	75,41	126,00	31,41	28,62	32,74	5,71	.
E	1,00	1,10	5,00	1,00	1,00	E	1,00	1,10	1,25	1,00	8,33	1,00	.
F	808,41	808,41	169,00	21,12	21,12	F	808,41	808,41	252,64	190,00	190,00	21,12	.

2 KAUFWERTE FUER BAULAND 2.VJ.1998 NACH BAULANDARTEN, LAENDERN UND BAUGEBIETEN

BAU- LAND- ARTEN INS- GESAMT	BAU- REIFES LAND	ROH- BAU- LAND	SONST. BAULAND ZUSAMMEN	INDU- STRIE- LAND	LAND FUER VER- KEHRS- ZWECKE	FREI- FLAE- CHEN	BAU- LAND- ARTEN INS- GESAMT	BAU- REIFES LAND	ROH- BAU- LAND	SONST. BAULAND ZUSAMMEN	INDU- STRIE- LAND	LAND FUER VER- KEHRS- ZWECKE	FREI- FLAE- CHEN
THUERINGEN													
GESCHAFTSGEBIET							WOHNGBIET INSGESAMT						
A	11	8	.	.	.	A	637	538	92	7	.	7	.
B	14	7	.	.	.	B	584	433	148	3	.	3	.
C	991	527	.	.	.	C	41599	36625	4891	83	.	83	.
D	72,89	76,36	.	.	.	D	71,21	84,57	32,99	29,34	.	29,34	.
E	7,53	7,53	.	.	.	E	2,34	2,34	2,70	22,50	.	22,50	.
F	208,75	208,75	.	.	.	F	400,00	400,00	188,32	68,00	.	68,00	.
GESCHAFTSGEBIET MIT WOHNGBIET GEMISCHT							INDUSTRIEGEBIET						
A	62	57	5	.	.	A	189	37	51	817	760	.	.
B	53	44	9	.	.	B	1034	166	790	16701	16450	.	.
C	3687	3309	377	.	.	C	21283	3792	20,43	21,65	.	.	.
D	69,81	75,48	42,08	.	.	D	20,58	22,88	7,12	1,00	1,00	.	.
E	1,00	2,00	1,00	.	.	E	1,00	5,00	25,00	277,78	277,78	.	.
F	457,75	457,75	60,80	.	.	F	277,78	80,00	25,00	277,78	277,78	.	.
WOHNGBIET IN GESCHLOSSENER BAUWEISE							DORFGEBIET						
A	12	12	.	.	.	A	459	385	68	6	6	.	.
B	16	16	.	.	.	B	424	338	76	9	9	.	.
C	751	751	.	.	.	C	11724	10793	797	134	134	.	.
D	46,64	46,64	.	.	.	D	27,68	31,89	10,44	15,42	15,42	.	.
E	20,00	20,00	.	.	.	E	1,00	1,50	1,00	10,00	10,00	.	.
F	85,96	85,96	.	.	.	F	356,52	356,52	50,00	45,00	45,00	.	.
WOHNGBIET IN OFFENER BAUWEISE							INSGESAMT						
A	625	526	92	7	7	A	1358	1025	177	156	146	10	.
B	568	417	148	3	3	B	2108	988	288	832	772	60	.
C	40849	35874	4891	83	83	C	79284	55045	6920	17319	16984	335	.
D	71,90	86,03	32,99	29,34	29,34	D	37,60	55,71	24,03	20,81	22,00	5,56	.
E	2,34	2,34	2,70	22,50	22,50	E	1,00	1,50	1,00	1,00	1,00	2,00	.
F	400,00	400,00	188,32	68,00	68,00	F	457,75	457,75	188,32	277,78	277,78	68,00	.
FRUEHERES BUNDESGBIET													
GESCHAFTSGEBIET							WOHNGBIET INSGESAMT						
A	53	52	.	.	.	A	13794	12806	886	102	.	76	.
B	97	97	.	.	.	B	13229	10046	2952	232	.	183	.
C	21761	21665	.	.	.	C	1739829	1573171	160896	5762	.	4166	1525
D	224,08	223,56	.	.	.	D	131,52	156,60	54,51	24,89	.	22,77	36,71
E	9,00	9,00	.	.	.	E	1,00	1,10	2,50	1,00	.	1,00	1,00
F	2028,00	2028,00	.	.	.	F	1867,79	1867,79	783,97	530,00	.	295,42	530,00
GESCHAFTSGEBIET MIT WOHNGBIET GEMISCHT							INDUSTRIEGEBIET						
A	443	403	.	12	12	A	1078	216	96	766	745	.	.
B	620	568	33	19	12	B	5806	895	630	4281	4229	27	25
C	149967	142234	6394	1339	670	C	279874	43346	13710	222818	221482	737	598
D	241,69	250,41	192,66	69,37	54,50	D	48,20	48,42	21,76	52,04	52,37	27,26	23,83
E	5,00	5,00	14,65	5,00	5,00	E	2,00	5,00	3,96	2,00	2,00	2,00	19,95
F	3315,51	3315,51	351,46	168,90	168,90	F	1097,12	560,00	149,51	1097,12	1097,12	195,00	40,00
WOHNGBIET IN GESCHLOSSENER BAUWEISE							DORFGEBIET						
A	1002	989	.	.	.	A	3451	2847	471	133	33	84	16
B	819	766	.	.	.	B	4060	2592	1193	275	112	135	28
C	175648	172606	3039	.	.	C	309842	256975	45137	7730	5923	1200	607
D	214,54	225,45	57,66	.	.	D	76,31	99,15	37,82	28,10	52,90	8,86	21,84
E	7,50	15,00	20,00	.	.	E	0,50	4,00	1,20	0,50	10,00	0,50	1,00
F	1802,29	1802,29	170,00	.	.	F	1432,48	1432,48	483,43	230,06	230,06	224,00	110,00
WOHNGBIET IN OFFENER BAUWEISE							INSGESAMT						
A	12792	11817	.	.	.	A	18819	16324	1474	1021	783	188	50
B	12410	9280	.	.	.	B	23813	14198	4808	4807	4352	358	98
C	1564181	1400566	157857	5759	4166	C	2501273	2037392	226137	237744	227696	6869	3180
D	126,04	150,92	54,45	24,92	22,77	D	105,04	143,50	47,03	49,45	52,32	19,20	32,56
E	1,00	1,10	2,50	1,00	1,00	E	0,50	1,10	1,20	0,50	2,00	0,50	1,00
F	1867,79	1867,79	783,97	530,00	295,42	F	3315,51	3315,51	783,97	1097,12	1097,12	480,00	530,00
NEUE LAENDER UND BERLIN-OST													
GESCHAFTSGEBIET							WOHNGBIET INSGESAMT						
A	44	35	.	.	.	A	3864	3540	299	25	.	19	.
B	134	115	.	.	.	B	3806	2863	870	73	.	23	.
C	10120	9432	288	.	.	C	382738	337232	44169	1337	.	565	.
D	75,37	81,77	18,66	.	.	D	100,55	117,79	50,74	18,31	.	24,39	.
E	2,76	5,00	2,76	.	.	E	1,00	1,00	1,36	1,72	.	1,72	.
F	736,47	736,47	40,00	.	.	F	1000,00	1000,00	370,00	370,00	.	370,00	.
GESCHAFTSGEBIET MIT WOHNGBIET GEMISCHT							INDUSTRIEGEBIET						
A	431	392	.	13	13	A	501	129	26	346	331	.	.
B	474	388	50	36	34	B	3053	816	186	2051	1944	89	.
C	57176	55257	1412	507	349	C	97058	30527	3809	62721	61028	586	.
D	120,50	142,47	28,03	13,99	10,16	D	31,79	37,40	20,49	30,58	31,39	6,61	.
E	1,00	1,00	1,00	2,95	2,95	E	1,00	1,73	4,00	1,00	1,00	2,00	.
F	2830,03	2830,03	100,00	160,00	160,00	F	370,00	202,35	158,74	370,00	370,00	90,00	.
WOHNGBIET IN GESCHLOSSENER BAUWEISE							DORFGEBIET						
A	541	515	.	.	.	A	2743	2109	551	83	17	56	10
B	466	408	.	.	.	B	3751	2230	1111	409	72	279	58
C	51666	50390	1236	.	.	C	133283	110840	21038	1404	589	714	102
D	110,98	123,51	29,22	.	.	D	35,53	49,70	18,93	3,43	8,13	2,56	1,75
E	1,36	6,00	1,36	.	.	E	0,20	1,50	0,50	0,20	4,11	0,20	0,72
F	1000,00	1000,00	80,00	.	.	F	696,70	696,70	409,32	45,00	45,00	39,95	35,00
WOHNGBIET IN OFFENER BAUWEISE							INSGESAMT						
A	3323	3025	.	.	.	A	7583	6205	908	470	353	101	16
B	3341	2455	.	.	.	B	11219	6412	2234	2573	2046	425	102
C	331072	286842	42933	1297	549	C	680375	543289	70717	66369	62479	2214	1675
D	99,10	116,84	51,84	22,46	39,53	D	60,64	84,72	31,66	25,79	30,54	5,21	16,40
E	1,00	1,00	1,82	2,45	10,00	E	0,20	1,00	0,50	0,20	1,00	0,20	0,72
F	936,25	936,25	370,00	370,00	370,00	F	2830,03	2830,03	409,32	370,00	370,00	370,00	84,65

3 Kaufwerte für Bauland nach

3.1 Vierteljahres

lfd. Nr.	Jahr	Vierteljahr	Bauland insgesamt				Baureifes Land				Rohbauland			
			Anzahl der Kauffälle	Veräußerte Fläche 1 000 m²	Kauf- summe 1 000 DM	Kauf- wert DM/m²	Anzahl der Kauffälle	Veräußerte Fläche 1 000 m²	Kauf- summe 1 000 DM	Kauf- wert DM/m²	Anzahl der Kauffälle	Veräußerte Fläche 1 000 m²	Kauf- summe 1 000 DM	Kauf- wert DM/m²
Deutschland														
1	1992	1. Vj.	21 856	49 883	2 627 038	52,88	17 141	19 229	1 915 871	99,64	3 003	16 490	368 211	22,33
2		2. Vj.	24 838	54 004	3 051 025	56,50	18 388	22 122	2 235 139	101,04	3 803	17 708	428 061	24,17
3		3. Vj.	25 544	58 666	3 239 238	55,22	19 066	24 562	2 309 134	94,01	4 609	25 239	614 626	24,35
4		4. Vj.	28 885	65 422	3 553 869	54,32	21 861	27 503	2 563 268	93,20	4 896	27 491	627 776	22,84
5	1993	1. Vj.	23 800	55 715	3 181 271	57,10	17 863	26 984	2 400 047	88,94	4 187	21 250	554 797	26,11
6		2. Vj.	27 890	57 007	3 482 529	61,09	21 437	26 931	2 642 786	98,13	4 524	22 163	551 306	24,87
7		3. Vj.	27 876	55 016	3 430 499	62,35	21 456	24 957	2 500 161	100,18	4 470	20 844	589 940	28,30
8		4. Vj.	30 741	61 892	4 058 879	65,58	23 878	29 273	3 087 859	105,48	5 020	23 622	674 831	28,57
9	1994	1. Vj.	24 644	48 413	3 157 236	65,21	18 650	23 120	2 340 800	101,24	4 577	17 935	562 516	31,36
10		2. Vj.	30 792	56 715	3 870 248	68,24	24 168	27 636	2 983 117	107,94	4 674	18 657	587 122	31,47
11		3. Vj.	28 455	48 200	3 581 586	74,31	22 404	24 531	2 791 686	113,80	4 154	15 928	492 843	30,94
12		4. Vj.	27 789	50 672	3 842 827	75,84	21 193	23 991	2 878 672	119,99	4 388	18 034	591 788	32,81
13	1995	1. Vj.	22 355	43 527	3 040 907	69,86	17 309	21 283	2 328 787	109,42	3 444	14 821	443 453	29,92
14		2. Vj.	24 495	44 488	2 962 131	66,58	18 425	20 116	2 209 249	109,82	4 190	16 225	454 721	28,03
15		3. Vj.	25 254	44 578	3 061 869	68,69	19 725	20 992	2 358 731	112,27	3 490	14 790	395 650	26,75
16		4. Vj.	23 995	42 020	3 153 468	75,05	18 397	19 543	2 354 013	120,45	3 588	13 530	400 718	29,62
17	1996	1. Vj.	21 182	37 128	2 541 781	68,46	16 878	18 103	1 908 898	105,44	2 798	11 858	331 149	27,93
18		2. Vj.	24 204	37 607	2 808 303	74,67	19 618	20 388	2 186 930	107,27	2 803	10 806	349 886	32,38
19		3. Vj.	24 544	38 732	2 949 991	76,16	19 914	20 855	2 358 969	113,11	2 728	8 927	263 610	29,53
20		4. Vj.	30 133	46 944	4 516 335	96,21	24 854	25 026	3 532 846	141,17	3 047	11 727	475 377	40,54
21	1997	1. Vj.	16 517	22 732	1 873 231	82,40	13 807	13 626	1 543 605	113,28	1 707	4 750	156 780	33,00
22		2. Vj.	25 110	34 805	3 003 379	86,79	21 013	20 355	2 473 999	121,54	2 465	8 305	291 392	35,09
23		3. Vj.	24 454	33 171	2 906 490	87,62	20 149	18 614	2 323 893	124,84	2 471	7 343	302 887	41,25
24		4. Vj.	26 324	39 569	3 227 042	81,56	21 607	19 845	2 515 953	126,78	2 823	10 823	368 628	34,06
25	1998	1. Vj.	21 835	30 190	2 793 454	92,53	18 589	17 705	2 264 615	127,91	2 029	6 991	317 574	45,43
26		2. Vj.	26 402	35 033	3 181 649	90,82	22 529	20 610	2 580 681	125,21	2 382	7 042	296 854	42,16
Neue Länder und Berlin - Ost														
27	1992	1. Vj.	2 559	23 098	376 027	16,28	884	3 406	57 270	16,82	1 561	12 844	174 343	13,57
28		2. Vj.	4 732	27 240	553 841	20,33	1 695	6 277	214 418	34,16	2 179	13 598	242 946	17,87
29		3. Vj.	5 652	32 857	726 668	22,12	2 246	8 780	280 682	31,99	3 033	21 200	371 953	17,55
30		4. Vj.	6 265	35 373	826 483	23,36	2 811	9 532	321 402	33,72	3 058	22 742	390 143	17,16
31	1993	1. Vj.	5 667	30 268	855 168	28,24	2 544	11 530	458 490	39,77	2 793	16 701	339 834	20,35
32		2. Vj.	6 448	28 962	903 378	31,19	3 006	9 110	513 800	56,40	2 983	17 264	308 188	17,85
33		3. Vj.	5 973	25 509	734 186	28,78	2 773	7 300	326 476	44,72	2 780	15 852	340 337	21,74
34		4. Vj.	7 435	31 068	930 410	29,95	3 965	9 947	501 562	50,42	2 976	17 855	369 773	20,71
35	1994	1. Vj.	6 123	27 165	997 000	36,70	4 627	9 538	529 291	55,49	2 903	13 634	340 799	25,00
36		2. Vj.	8 160	28 420	1 160 261	40,83	5 015	9 615	718 904	74,77	2 614	12 854	332 748	25,89
37		3. Vj.	7 064	20 418	908 321	44,49	4 461	7 497	606 923	80,95	2 104	9 684	214 658	22,17
38		4. Vj.	6 285	18 296	820 422	44,84	3 744	6 961	538 072	77,30	2 053	8 690	207 898	23,92
39	1995	1. Vj.	7 691	23 170	977 696	42,20	5 012	9 145	691 624	75,63	2 132	10 564	204 540	19,36
40		2. Vj.	7 648	20 320	791 166	38,93	4 792	7 281	505 358	69,40	2 336	9 668	186 652	18,91
41		3. Vj.	7 264	19 732	737 724	37,39	4 836	7 159	495 574	69,22	1 851	8 808	155 867	17,70
42		4. Vj.	7 420	19 705	812 239	41,22	4 886	7 185	557 643	77,61	1 938	8 958	166 255	18,56
43	1996	1. Vj.	7 998	19 279	848 785	44,03	5 836	8 074	566 025	70,10	1 530	7 360	146 624	19,92
44		2. Vj.	6 623	15 576	604 602	38,82	4 813	7 571	414 946	54,81	1 381	6 263	131 082	20,93
45		3. Vj.	7 755	16 665	876 733	52,61	5 868	7 432	619 990	83,42	1 233	4 768	104 765	21,97
46		4. Vj.	8 310	17 161	1 159 209	67,55	6 570	8 011	846 485	105,67	1 170	5 439	189 601	34,86
47	1997	1. Vj.	5 718	9 780	535 834	54,79	4 479	5 394	417 999	77,49	865	2 177	48 493	22,28
48		2. Vj.	6 991	12 865	735 790	57,19	5 657	7 229	588 937	81,47	921	3 497	72 447	20,72
49		3. Vj.	6 821	11 045	609 785	55,21	5 449	6 031	461 245	76,49	886	2 633	76 554	29,07
50		4. Vj.	7 427	14 664	748 193	51,02	5 839	6 520	562 467	86,27	1 011	4 923	90 212	18,33
51	1998	1. Vj.	6 349	9 539	696 583	73,03	5 057	4 893	572 971	117,10	865	2 467	77 592	31,46
52		2. Vj.	7 583	11 219	680 375	60,64	6 205	6 412	543 289	84,72	908	2 234	70 717	31,66

Baulandarten im Zeitvergleich

ergebnisse

Sonstiges Bauland																lfd. Nr.
Insgesamt				Industrieland				Land für Verkehrszwecke				Freiflächen				
Anzahl der Kauffälle	Veräußerte Fläche 1 000 m²	Kaufsumme 1 000 DM	Kaufwert DM/m²	Anzahl der Kauffälle	Veräußerte Fläche 1 000 m²	Kaufsumme 1 000 DM	Kaufwert DM/m²	Anzahl der Kauffälle	Veräußerte Fläche 1 000 m²	Kaufsumme 1 000 DM	Kaufwert DM/m²	Anzahl der Kauffälle	Veräußerte Fläche 1 000 m²	Kaufsumme 1 000 DM	Kaufwert DM/m²	
Deutschland																
1 712	13 965	342 955	24,56	1 010	11 151	326 263	29,26	522	1 881	9 992	5,31	180	933	6 701	7,18	1
2 447	14 174	387 825	27,36	1 863	12 708	363 077	28,57	443	1 158	10 947	9,45	141	309	13 801	44,70	2
1 869	8 865	315 478	35,59	1 256	7 655	299 386	39,11	495	749	9 559	12,76	118	461	6 533	14,18	3
2 128	10 429	362 825	34,79	1 377	9 055	341 003	37,66	620	985	13 249	13,45	131	389	8 574	22,03	4
1 750	7 480	226 426	30,27	1 023	6 282	211 854	33,72	617	982	10 718	10,91	110	218	3 856	17,86	5
1 929	7 913	288 438	36,45	1 288	7 007	269 273	38,43	518	838	9 584	14,99	123	288	9 601	35,77	6
1 950	9 215	340 397	36,94	1 293	7 973	317 718	39,85	535	939	13 369	14,24	122	303	9 311	30,71	7
1 843	8 998	296 389	32,95	1 255	7 652	277 224	36,23	504	1 069	13 627	12,74	84	275	5 538	20,11	8
1 417	7 358	253 920	34,51	1 046	6 512	236 021	36,25	303	629	7 327	11,65	68	217	10 571	48,67	9
1 950	10 422	300 009	28,78	1 259	9 184	278 279	30,30	588	1 058	14 174	13,39	103	180	7 555	41,87	10
1 897	7 741	297 057	38,38	1 171	6 591	278 648	42,28	634	918	13 717	14,94	92	232	4 692	20,19	11
2 188	8 647	372 366	43,07	1 365	7 232	348 230	48,15	729	1 238	17 554	14,18	94	176	6 583	37,36	12
1 602	7 422	268 667	36,20	1 076	6 455	255 809	39,63	481	866	8 306	9,59	45	101	4 552	45,09	13
1 880	8 147	298 160	36,80	1 123	6 508	278 487	42,78	651	1 314	13 727	10,44	106	323	5 948	18,41	14
2 039	8 796	309 488	35,19	1 226	6 919	287 064	41,49	720	1 545	14 285	9,24	93	331	8 139	24,58	15
2 010	8 947	398 736	44,56	1 264	7 597	362 858	47,76	658	1 195	30 065	25,16	88	155	5 812	37,49	16
1 506	7 165	301 934	42,14	980	5 957	287 624	48,28	453	859	10 288	11,98	73	349	4 022	11,53	17
1 783	6 414	271 487	42,33	1 037	5 128	256 173	49,95	662	1 118	12 518	11,20	84	167	2 795	16,69	18
1 904	8 950	327 413	36,58	1 152	7 518	273 035	36,32	661	1 280	13 512	10,56	91	153	40 865	267,33	19
2 232	10 191	508 112	49,86	1 494	8 462	482 110	56,97	623	1 444	17 493	12,11	115	285	8 510	29,87	20
1 003	4 356	172 866	39,68	740	3 824	164 038	42,89	223	431	5 663	13,13	40	101	3 168	31,39	21
1 632	5 945	237 987	40,03	985	4 801	225 949	47,06	553	938	8 087	8,62	94	206	3 951	19,16	22
1 834	7 215	279 910	38,80	1 164	5 871	263 884	44,95	581	1 177	13 086	11,12	89	168	2 940	17,51	23
1 894	8 901	342 461	38,47	1 282	7 314	322 948	44,16	521	1 227	14 648	11,94	91	360	4 885	13,50	24
1 237	5 495	211 285	38,45	927	4 569	202 092	44,24	255	754	6 098	8,09	55	172	3 074	17,86	25
1 491	7 381	304 114	41,20	1 136	6 398	290 175	45,36	289	783	9 083	11,60	66	200	4 855	24,30	26
Neue Länder und Berlin - Ost																
114	6 848	144 414	21,09	66	6 145	142 115	23,13	3	1			45	702	2 287	3,26	27
858	7 365	96 476	13,10	815	7 285	95 710	13,14	33	61	632	10,42	10	19	134	6,93	28
373	2 878	73 873	25,67	273	2 485	71 750	26,87	88	145	533	3,68	12	248*	1 590	6,41	29
416	3 099	114 938	37,08	325	2 819	112 484	39,91	85	195	1 663	8,51	6	86	791	9,24	30
330	2 057	56 864	27,64	218	1 889	55 614	29,44	111	166	1 227	7,41					31
457	2 588	81 390	31,45	362	2 362	79 889	33,81	86	139	943	6,78	9	87	578	6,66	32
440	2 558	67 372	26,34	290	2 031	62 249	30,65	142	415	2 705	6,52	8	112	2 418	21,59	33
494	3 285	59 075	18,09	358	2 706	55 048	20,34	128	515	1 858	3,61	8	44	2 189	49,27	34
593	3 992	126 910	31,79	480	3 666	120 368	32,84	98	273	2 474	9,05	15	53	4 070	76,48	35
531	5 950	108 610	18,25	420	5 661	106 547	18,82	92	258	1 172	4,54	19	31	891	29,09	36
529	3 237	86 739	26,80	387	2 904	84 557	29,12	134	286	2 038	7,13	8	47	144	3,08	37
488	2 645	74 452	28,15	345	2 123	71 897	33,87	126	456	1 958	4,29	17	66	596	9,05	38
547	3 461	81 532	23,56	416	3 176	76 639	24,20	114	238	1 611	6,78	17	47	3 082	65,08	39
518	3 171	99 155	31,27	345	2 697	94 387	35,00	146	378	2 108	5,58	27	96	2 660	27,59	40
577	3 764	86 283	22,92	405	3 071	81 619	26,58	154	504	2 328	4,62	18	189	2 336	12,35	41
596	3 562	88 341	24,80	375	2 846	84 074	29,54	206	654	3 647	5,57	15	62	620	10,05	42
632	3 844	136 115	35,41	436	3 272	132 876	40,60	176	389	2 489	6,40	20	183	750	4,10	43
429	1 742	58 574	33,62	291	1 536	54 942	35,71	123	171	3 246	19,02	15	33	386	11,76	44
654	4 464	151 978	34,04	444	3 842	108 131	28,14	185	574	5 892	10,27	25	48	37 955	785,50	45
570	3 711	123 123	33,18	456	3 123	119 842	38,38	106	491	2 796	5,69	8	97	485	4,99	46
374	2 209	89 341	31,39	316	2 027	68 561	33,82	52	142	726	5,12	6	40	54	1,34	47
413	2 139	74 406	34,78	311	1 906	72 232	37,90	81	143	1 029	7,21	21	91	1 146	12,59	48
486	2 382	71 986	30,23	383	2 110	69 855	33,11	91	248	1 942	7,81	12	23	189	8,06	49
577	3 222	95 513	29,65	405	2 494	90 711	36,37	156	506	4 504	8,91	16	222	299	1,35	50
427	2 179	46 000	21,11	310	1 594	42 921	26,92	105	558	2 699	4,83	12	26	379	14,66	51
470	2 573	66 369	25,79	353	2 046	62 479	30,54	101	425	2 214	5,21	16	102	1 675	16,40	52

3 Kaufwerte für Bauland nach

3.1 Vierteljahres

lfd. Nr.	Jahr	Vierteljahr	Bauland insgesamt				Baureifes Land				Rohbauland			
			Anzahl der Kauffälle	Veräußerte Fläche	Kauf- summe	Kauf- wert	Anzahl der Kauffälle	Veräußerte Fläche	Kauf- summe	Kauf- wert	Anzahl der Kauffälle	Veräußerte Fläche	Kauf- summe	Kauf- wert
				1 000 m²	1 000 DM	DM/m²		1 000 m²	1 000 DM	DM/m²		1 000 m²	1 000 DM	DM/m²
Früheres Bundesgebiet														
1	1980	1. Vj.	23 106	27 707	1 618 660	58,42	17 953	17 568	1 323 143	75,31	3 460	6 443	217 227	33,72
2		2. Vj.	22 177	26 375	1 588 399	60,22	17 408	16 945	1 314 313	77,56	3 118	6 111	195 915	32,06
3		3. Vj.	21 385	26 257	1 622 233	61,78	16 733	15 738	1 313 241	83,44	2 908	5 868	183 681	31,30
4		4. Vj.	22 510	26 265	1 781 383	67,82	17 570	16 757	1 481 380	88,40	3 118	6 083	214 770	35,31
5	1985	1. Vj.	13 397	16 407	1 254 919	76,49	10 490	8 708	1 002 870	115,17	1 272	3 146	121 563	38,64
6		2. Vj.	14 644	16 987	1 339 342	78,85	11 533	9 316	1 045 879	112,27	1 319	2 582	114 153	44,21
7		3. Vj.	13 603	16 521	1 197 509	72,48	10 572	8 932	965 185	108,06	1 341	2 816	107 663	38,23
8		4. Vj.	15 052	17 615	1 431 374	81,26	11 599	9 760	1 177 499	120,65	1 504	2 753	110 630	40,19
13	1987	1. Vj.	11 999	13 570	1 165 689	85,90	9 501	7 629	977 566	128,14	1 104	1 782	77 682	43,60
14		2. Vj.	15 278	17 512	1 477 204	84,35	12 407	9 824	1 211 680	123,34	1 267	2 489	103 489	41,58
15		3. Vj.	14 128	16 858	1 441 980	85,54	11 346	9 143	1 153 570	126,17	1 129	2 149	90 619	42,16
16		4. Vj.	14 695	19 872	1 658 058	83,43	11 534	9 853	1 293 238	131,26	1 194	2 824	109 267	38,69
17	1988	1. Vj.	14 202	15 956	1 388 861	87,04	11 258	9 073	1 123 822	123,87	1 433	2 386	111 018	46,52
18		2. Vj.	14 101	15 812	1 433 211	90,64	11 624	9 206	1 179 969	128,17	1 077	1 597	74 452	46,63
19		3. Vj.	15 654	18 658	1 655 599	88,74	12 716	10 285	1 352 533	131,51	1 260	1 976	85 504	43,28
20		4. Vj.	16 791	20 779	1 922 125	92,50	13 457	11 159	1 507 234	135,07	1 340	2 549	132 457	51,96
21	1989	1. Vj.	14 476	17 654	1 645 120	93,19	11 971	10 331	1 316 382	127,42	1 123	1 893	91 513	48,34
22		2. Vj.	17 739	21 062	1 909 512	90,66	14 409	12 260	1 560 513	127,28	1 488	2 845	127 335	44,76
23		3. Vj.	16 655	20 426	1 976 160	96,74	13 890	12 531	1 620 394	129,31	1 182	2 521	127 611	50,61
24		4. Vj.	19 811	24 486	2 394 837	97,80	16 664	14 831	1 959 237	132,11	1 399	3 067	168 984	55,09
25	1990	1. Vj.	16 387	23 628	2 024 959	85,70	15 298	14 079	1 629 531	115,75	1 400	3 002	166 570	55,50
26		2. Vj.	17 357	22 654	1 990 153	87,85	14 252	12 451	1 582 188	127,08	1 453	3 192	175 362	54,93
27		3. Vj.	16 822	22 769	1 984 183	87,15	13 511	12 526	1 590 944	127,01	1 467	3 408	155 925	45,75
28		4. Vj.	18 442	25 413	2 439 908	96,01	14 809	13 507	1 843 176	136,46	1 537	3 686	180 679	49,02
29	1991	1. Vj.	13 799	18 641	1 627 078	87,29	11 134	10 433	1 313 471	125,90	1 242	2 760	147 554	53,47
30		2. Vj.	17 331	23 811	2 259 046	94,88	13 898	12 649	1 780 631	140,77	1 567	3 357	200 707	59,80
31		3. Vj.	18 538	25 580	2 404 964	94,02	15 258	14 774	1 928 832	130,56	1 504	3 578	199 082	55,63
32		4. Vj.	20 242	28 786	2 746 631	95,41	16 439	15 502	2 058 595	132,79	1 866	4 752	269 430	56,70
33	1992	1. Vj.	19 297	26 585	2 251 011	84,67	16 257	15 823	1 858 601	117,46	1 442	3 646	193 869	53,18
34		2. Vj.	19 906	26 764	2 497 185	93,30	16 693	15 844	2 020 720	127,54	1 624	4 110	185 115	45,04
35		3. Vj.	19 892	25 808	2 512 550	97,35	16 820	15 783	2 028 272	128,51	1 576	4 039	242 673	60,09
36		4. Vj.	22 600	30 049	2 727 386	90,76	19 050	17 970	2 241 865	124,75	1 838	4 749	237 634	50,04
37	1993	1. Vj.	18 133	25 427	2 326 082	91,48	15 319	15 455	1 941 557	125,63	1 394	4 550	214 964	47,25
38		2. Vj.	21 444	28 045	2 579 152	91,96	18 431	17 821	2 128 986	119,46	1 541	4 900	243 118	49,62
39		3. Vj.	21 903	29 507	2 696 313	91,38	18 683	17 657	2 173 685	123,10	1 710	5 192	249 603	48,07
40		4. Vj.	23 306	30 824	3 128 469	101,49	19 913	19 326	2 586 098	133,81	2 044	5 767	305 058	52,90
41	1994	1. Vj.	16 521	21 248	2 160 236	101,67	14 023	13 582	1 811 509	133,37	1 674	4 300	221 717	51,56
42		2. Vj.	22 632	28 295	2 709 987	95,78	19 153	18 020	2 264 214	125,65	2 060	5 802	254 374	43,84
43		3. Vj.	21 361	27 782	2 673 265	96,22	17 943	17 033	2 184 763	128,26	2 050	6 245	278 185	44,55
44		4. Vj.	21 484	32 376	3 022 405	93,35	17 449	17 030	2 340 600	137,44	2 335	9 344	383 890	41,08
45	1995	1. Vj.	14 664	20 357	2 063 211	101,35	12 297	12 138	1 637 163	134,88	1 312	4 257	238 913	56,12
46		2. Vj.	16 849	24 168	2 170 965	89,83	13 633	12 835	1 703 891	132,76	1 854	6 357	268 069	42,17
47		3. Vj.	17 990	24 846	2 324 145	93,54	14 889	13 833	1 861 157	134,55	1 639	5 982	239 784	40,08
48		4. Vj.	16 575	22 316	2 341 228	104,91	13 511	12 358	1 796 370	145,37	1 650	4 573	234 463	51,27
49	1996	1. Vj.	13 184	17 847	1 693 016	94,86	11 042	10 029	1 342 673	133,88	1 268	4 498	184 524	41,03
50		2. Vj.	17 581	22 031	2 203 701	100,03	14 805	12 817	1 771 984	138,26	1 422	4 543	218 804	48,17
51		3. Vj.	16 789	22 068	2 073 259	93,95	14 046	13 423	1 738 979	129,55	1 493	4 159	158 845	38,20
52		4. Vj.	21 823	29 783	3 357 127	112,72	18 284	17 016	2 686 361	157,88	1 877	6 287	285 776	45,45
53	1997	1. Vj.	10 799	12 952	1 337 397	103,26	9 328	8 232	1 125 605	136,74	842	2 573	108 267	42,07
54		2. Vj.	18 119	21 741	2 267 589	104,30	15 356	13 127	1 885 063	143,61	1 544	4 808	218 945	45,54
55		3. Vj.	17 633	22 126	2 296 705	103,80	14 700	12 583	1 862 447	148,01	1 585	4 710	226 334	48,06
56		4. Vj.	18 897	24 905	2 478 850	99,53	15 768	13 325	1 953 486	146,60	1 812	5 901	278 416	47,18
57	1998	1. Vj.	15 486	20 652	2 096 891	101,54	13 512	12 812	1 691 644	132,04	1 164	4 524	239 982	53,05
58		2. Vj.	18 819	23 813	2 501 273	105,04	16 324	14 198	2 037 392	143,50	1 474	4 808	226 137	47,03

Baulandarten im Zeitvergleich

ergebnisse

Sonstiges Bauland																	lfd. Nr.
Insgesamt				Industrieland				Land für Verkehrszwecke				Freiflächen					
Anzahl der Kauffälle	Veräußerte Fläche	Kaufsumme	Kaufwert	Anzahl der Kauffälle	Veräußerte Fläche	Kaufsumme	Kaufwert	Anzahl der Kauffälle	Veräußerte Fläche	Kaufsumme	Kaufwert	Anzahl der Kauffälle	Veräußerte Fläche	Kaufsumme	Kaufwert		
	1 000 m²	1 000 DM	DM/m²		1 000 m²	1 000 DM	DM/m²		1 000 m²	1 000 DM	DM/m²		1 000 m²	1 000 DM	DM/m²		
Früheres Bundesgebiet																	
1 693	3 696	78 290	21,18	459	2 655	62 263	23,45	1 140	828	12 246	14,79	94	212	3 781	17,79	1	
1 651	3 319	78 170	23,56	455	2 413	64 163	26,59	1 090	728	10 622	14,60	106	177	3 385	19,08	2	
1 744	4 650	125 310	26,95	541	3 149	101 481	32,23	1 064	1 034	13 827	13,37	139	467	10 002	21,44	3	
1 822	3 424	85 233	24,89	513	2 512	67 151	26,73	1 185	647	12 478	19,28	124	265	5 604	21,13	4	
1 635	4 553	130 485	28,66	601	3 077	106 497	34,61	944	1 246	18 651	14,97	90	231	5 337	23,14	5	
1 792	5 088	179 310	35,24	694	3 052	153 221	50,20	988	1 713	19 522	11,40	110	323	6 567	20,31	6	
1 690	4 773	124 661	26,12	638	2 727	95 409	34,98	915	1 623	20 510	12,64	137	423	8 743	20,68	7	
1 949	5 102	143 245	28,07	798	3 326	122 534	36,85	1 033	1 578	15 689	9,94	118	199	5 022	25,24	8	
1 394	4 159	110 441	26,55	695	2 977	92 318	31,01	632	1 018	14 936	14,67	67	164	3 187	19,49	13	
1 604	5 200	162 036	31,16	854	3 799	149 000	39,22	659	1 159	9 582	8,27	91	242	3 454	14,27	14	
1 653	5 565	197 791	35,54	837	3 642	165 769	45,51	718	1 688	15 314	9,18	98	255	16 708	65,64	15	
1 967	7 196	255 553	35,51	983	5 300	223 750	42,22	779	1 272	20 800	16,35	205	624	11 003	17,64	16	
1 511	4 497	154 021	34,25	823	3 465	139 282	40,20	516	715	9 183	12,84	172	317	5 557	17,54	17	
1 400	5 009	178 790	35,69	810	4 113	164 602	40,02	449	638	7 746	12,15	141	259	6 441	24,86	18	
1 678	6 397	217 563	34,01	941	4 840	198 504	41,02	596	1 049	9 656	9,20	141	508	9 402	18,49	19	
1 994	7 071	282 434	39,94	1 260	5 876	265 339	45,15	582	796	9 197	11,56	152	399	7 899	19,79	20	
1 382	5 430	237 225	43,69	874	4 529	224 751	49,62	405	584	6 881	11,78	103	316	5 593	17,68	21	
1 842	5 957	221 664	37,21	1 068	4 835	196 530	40,65	647	835	9 366	11,22	127	287	15 768	54,93	22	
1 583	5 374	228 155	42,45	1 054	4 657	213 446	45,83	427	540	9 387	17,39	102	177	5 323	30,00	23	
1 748	6 588	266 615	40,47	1 193	5 729	251 474	43,90	451	620	9 058	14,61	104	239	6 083	25,42	24	
1 689	6 548	228 858	34,95	986	5 430	215 083	39,81	574	849	8 560	10,08	129	270	5 215	19,35	25	
1 652	7 011	232 603	33,18	978	4 839	214 800	44,39	536	1 875	12 311	6,57	138	298	5 492	18,44	26	
1 844	6 835	237 314	34,72	1 100	5 564	218 984	39,36	534	786	10 344	13,15	210	485	7 985	16,47	27	
2 096	8 220	416 053	50,61	1 373	6 919	369 752	56,33	544	922	17 363	18,83	179	379	8 937	23,55	28	
1 423	5 448	166 052	30,48	887	4 278	152 257	35,59	449	815	9 126	11,20	87	354	4 670	13,18	29	
1 866	7 805	277 709	35,58	1 086	5 543	237 449	42,83	565	1 725	14 852	8,61	215	537	25 408	47,36	30	
1 776	7 227	277 050	38,33	1 109	5 890	259 184	44,00	484	842	9 330	11,08	183	495	8 536	17,23	31	
1 937	8 532	418 606	49,06	1 226	6 876	396 737	57,70	563	862	13 385	15,52	148	793	8 484	10,70	32	
1 598	7 117	198 541	27,90	944	5 006	184 147	36,78	519	1 880	9 980	5,31	135	230	4 414	19,16	33	
1 589	6 810	291 349	42,78	1 048	5 423	267 367	49,30	410	1 097	10 315	9,40	131	289	13 668	47,22	34	
1 496	5 987	241 605	40,36	983	5 170	227 636	44,03	407	604	9 026	14,93	106	213	4 943	23,24	35	
1 712	7 330	247 887	33,82	1 052	6 237	228 519	36,84	535	790	11 586	14,67	125	304	7 783	25,64	36	
1 420	5 423	169 562	31,27	805	4 393	156 240	35,56	506	816	9 489	11,63	109	213	3 833	18,00	37	
1 472	5 325	207 048	38,88	926	4 644	189 404	40,78	432	499	8 621	17,28	114	182	9 023	49,70	38	
1 510	6 658	273 025	41,01	1 003	5 942	255 469	42,99	393	524	10 663	20,35	114	191	6 893	36,06	39	
1 349	5 731	237 314	41,41	897	4 946	222 176	44,92	376	554	11 770	21,25	76	231	3 369	14,56	40	
824	3 366	127 010	37,74	566	2 846	115 655	40,64	205	356	4 853	13,65	53	164	6 502	39,64	41	
1 419	4 472	191 399	42,80	839	3 522	171 733	48,76	496	800	13 002	16,24	84	150	6 664	44,48	42	
1 368	4 504	210 318	46,69	784	3 687	194 091	52,65	500	632	11 678	18,48	84	186	4 549	24,49	43	
1 700	6 002	297 914	49,64	1 020	5 109	276 332	54,08	603	782	15 595	19,94	77	110	5 987	54,23	44	
1 055	3 962	187 135	47,24	660	3 279	178 970	54,57	367	629	6 695	10,65	28	54	1 471	27,43	45	
1 362	4 976	199 005	40,00	778	3 812	184 100	48,29	505	937	11 619	12,41	79	227	3 286	14,50	46	
1 462	5 032	223 205	44,36	821	3 849	205 445	53,38	566	1 041	11 956	11,49	75	142	5 803	40,88	47	
1 414	5 385	310 395	57,64	889	4 751	278 784	58,68	452	541	26 418	48,87	73	93	5 193	55,61	48	
874	3 321	165 819	49,93	544	2 685	154 748	57,64	277	470	7 799	16,59	53	166	3 272	19,69	49	
1 354	4 672	212 913	45,58	746	3 590	201 231	56,05	539	947	9 272	9,79	69	135	2 410	17,89	50	
1 250	4 486	175 435	39,11	708	3 676	164 905	44,87	476	708	7 620	10,79	66	105	2 910	27,83	51	
1 662	6 480	384 989	59,41	1 038	5 339	362 267	67,85	517	953	14 697	15,42	107	188	8 025	42,73	52	
629	2 147	103 525	48,22	424	1 797	95 476	53,14	171	289	4 937	17,05	34	61	3 112	51,17	53	
1 219	3 806	163 581	42,98	674	2 896	153 717	53,08	472	795	7 059	8,88	73	115	2 805	24,35	54	
1 348	4 833	207 924	43,02	781	3 761	194 028	51,59	490	928	11 144	12,01	77	144	2 751	19,04	55	
1 317	5 679	246 948	43,48	877	4 819	232 237	48,19	365	721	10 144	14,07	75	139	4 567	32,86	56	
810	3 316	165 265	49,84	617	2 974	159 171	53,52	150	195	3 399	17,39	43	146	2 694	18,42	57	
1 021	4 807	237 744	49,45	783	4 352	227 696	52,32	188	358	6 869	19,20	50	98	3 180	32,56	58	

3 Kaufwerte für Bauland nach

3.2 Jahres

Jahr	Bauland insgesamt				Baureifes Land				Rohbauland			
	Anzahl der Kauffälle	Veräußerte Fläche	Kauf- summe	Kauf- wert	Anzahl der Kauffälle	Veräußerte Fläche	Kauf- summe	Kauf- wert	Anzahl der Kauffälle	Veräußerte Fläche	Kauf- summe	Kauf- wert
		1 000 m²	1 000 DM	DM/m²		1 000 m²	1 000 DM	DM/m²		1 000 m²	1 000 DM	DM/m²
Deutschland												
1992	121 353	317 195	15 566 712	49,08	90 706	131 449	11 095 086	84,41	21 464	131 314	2 810 674	21,40
1993	131 524	286 430	17 137 688	59,83	100 003	133 630	12 823 440	95,96	22 828	112 621	2 928 956	26,01
1994	131 846	246 263	17 134 173	69,58	101 510	119 591	13 019 290	108,86	21 793	88 298	2 711 829	30,71
1995	112 430	208 749	14 670 105	70,28	85 970	97 963	11 116 576	113,48	17 633	71 389	2 049 979	28,72
1996	122 271	198 778	16 145 249	81,22	98 921	104 092	12 492 819	120,02	14 140	53 130	1 829 303	34,43
1997	108 202	154 946	13 476 037	86,97	89 376	84 958	10 750 929	126,54	11 362	38 700	1 425 989	36,85
Früheres Bundesgebiet												
1962	151 702	230 898	2 664 862	11,54	85 968	94 760	1 405 089	14,83	55 492	109 252	1 038 264	9,50
1963	130 244	196 501	2 634 174	13,41	72 511	78 726	1 331 960	16,92	48 278	94 652	1 083 153	11,44
1964	134 577	200 252	2 853 535	14,25	77 851	83 933	1 549 134	18,46	47 981	88 814	1 076 347	12,12
1965	138 845	210 387	3 585 085	17,04	87 623	96 636	2 115 113	21,89	42 322	87 217	1 194 652	13,70
1966	117 304	158 153	2 993 581	18,93	76 700	80 123	1 891 606	23,61	32 752	59 529	869 608	14,61
1967	94 175	121 446	2 511 081	20,68	65 517	67 200	1 727 835	25,71	21 415	40 235	597 883	14,86
1968	101 614	132 999	2 995 177	22,52	72 367	73 961	2 098 402	28,37	21 224	40 992	651 372	15,89
1969	114 066	167 537	3 916 444	23,38	81 900	87 907	2 625 187	29,86	23 502	53 060	948 573	17,88
1970	119 965	174 792	4 420 403	25,29	86 498	96 159	2 955 612	30,74	25 254	53 575	1 049 841	19,60
1971	135 073	193 409	5 226 733	27,02	98 105	108 476	3 640 747	33,56	29 550	62 238	1 217 265	19,56
1972	136 013	202 782	6 368 712	31,41	96 612	110 803	4 457 122	40,23	31 764	66 676	1 503 000	22,54
1973	106 238	144 171	4 720 784	32,74	77 301	82 228	3 352 114	40,77	22 577	43 742	1 038 787	23,75
1974	94 236	112 648	3 569 678	31,69	69 657	65 472	2 641 399	40,34	17 581	30 851	684 896	22,20
1975	96 744	107 905	3 786 088	35,09	75 333	68 439	3 016 498	44,08	14 412	23 081	501 068	21,71
1976	102 908	111 156	4 444 391	39,98	81 261	74 034	3 613 188	48,80	14 462	23 512	591 121	25,14
1977	108 263	120 877	5 294 076	43,80	86 747	81 415	4 394 399	53,98	14 269	23 910	624 726	26,13
1978	117 771	146 796	6 837 500	46,58	94 270	93 883	5 624 802	59,91	15 838	29 565	847 008	28,65
1979	108 021	137 402	7 402 378	53,87	84 504	85 528	5 915 579	69,17	16 004	32 596	1 033 133	31,69
1980	97 624	118 365	7 389 197	62,43	76 221	74 122	6 078 796	82,01	13 865	27 225	895 046	32,88
1981	79 245	91 807	6 670 292	72,66	61 641	57 548	5 528 718	96,07	10 919	21 215	775 515	36,55
1982	78 765	79 858	6 627 542	82,99	58 643	49 982	5 573 579	111,51	9 636	16 512	707 472	42,85
1983	73 172	76 402	6 763 322	88,52	55 860	47 303	5 672 064	119,91	8 251	14 248	656 349	46,07
1984	66 245	68 501	6 009 241	87,72	49 247	41 125	5 015 325	121,95	6 960	11 893	536 238	45,09
1985	62 382	75 815	5 996 176	78,69	48 957	41 146	4 776 775	116,09	5 747	12 641	504 826	39,94
1986	62 200	72 148	6 060 760	84,00	49 511	40 536	4 907 574	121,07	5 298	9 747	437 233	44,86
1987	62 628	76 392	6 523 889	85,40	50 313	41 631	5 248 784	126,08	5 097	9 998	427 427	42,75
1988	70 681	85 568	7 551 592	88,25	57 370	47 337	6 046 945	127,74	5 654	10 323	506 359	49,05
1989	81 895	103 344	9 520 924	92,13	68 192	61 014	7 714 508	126,44	5 793	12 184	619 856	50,88
1990	86 709	118 348	10 561 240	89,24	71 378	65 812	8 172 866	124,19	6 590	16 435	938 036	57,08
1991	85 308	122 119	11 077 505	90,71	69 917	68 564	8 598 423	125,41	7 181	18 213	990 102	54,36
1992	92 329	124 853	11 734 342	93,99	78 062	75 692	9 579 426	126,56	7 224	18 904	1 025 787	54,26
1993	97 480	132 386	12 778 875	96,53	82 696	80 606	10 476 666	129,97	8 021	24 752	1 240 662	50,12
1994	94 934	127 555	12 555 329	98,43	79 452	76 500	10 201 256	133,35	9 297	29 817	1 372 670	46,04
1995	77 298	108 960	10 783 698	98,97	63 502	61 107	8 515 045	139,35	7 476	24 576	1 176 629	47,88
1996	82 817	110 716	11 580 837	104,60	69 426	64 018	9 301 953	145,30	7 160	23 479	1 074 879	45,78
1997	75 100	95 117	10 251 582	107,88	63 471	54 808	8 325 759	151,91	6 522	21 333	1 039 464	48,73
Neue Länder und Berlin - Ost												
1992	29 024	192 342	3 832 370	19,92	12 644	55 758	1 515 660	27,18	14 240	112 410	1 784 887	15,88
1993	34 044	154 045	4 358 812	28,30	17 307	53 024	2 346 773	44,26	14 807	87 869	1 688 293	19,21
1994	36 912	118 709	4 578 844	38,57	22 058	43 091	2 818 034	65,40	12 496	58 481	1 339 159	22,90
1995	35 132	99 789	3 886 407	38,95	22 468	36 856	2 601 531	70,59	10 157	46 813	873 350	18,66
1996	39 454	88 062	4 564 412	51,83	29 495	40 074	3 190 866	79,62	6 980	29 650	754 424	25,44
1997	33 102	59 829	3 214 454	53,75	25 905	30 151	2 425 170	80,43	4 840	17 367	386 525	22,26

Baulandarten im Zeitvergleich

ergebnisse

Sonstiges Bauland																Jahr
Insgesamt				Industrieland				Land für Verkehrszwecke				Freiflächen				
Anzahl der Kauffälle	Veräußerte Fläche 1 000 m²	Kauf- summe 1 000 DM	Kauf- wert DM/m²	Anzahl der Kauffälle	Veräußerte Fläche 1 000 m²	Kauf- summe 1 000 DM	Kauf- wert DM/m²	Anzahl der Kauffälle	Veräußerte Fläche 1 000 m²	Kauf- summe 1 000 DM	Kauf- wert DM/m²	Anzahl der Kauffälle	Veräußerte Fläche 1 000 m²	Kauf- summe 1 000 DM	Kauf- wert DM/m²	
Deutschland																
9 183	54 431	1 660 952	30,51	6 138	46 170	1 554 686	33,67	2 412	5 833	60 478	10,37	633	2 429	45 789	18,85	1992
8 693	40 180	1 385 292	34,48	5 614	34 680	1 294 412	37,32	2 576	4 148	56 182	13,54	503	1 352	34 698	25,66	1993
8 543	38 374	1 403 054	36,56	5 508	32 764	1 303 522	39,79	2 614	4 549	63 411	13,94	421	1 062	36 120	34,03	1994
8 827	39 397	1 503 550	38,16	5 435	31 652	1 394 048	44,04	2 998	6 308	80 425	12,75	394	1 437	29 078	20,24	1995
9 210	41 556	1 823 127	43,87	5 939	34 128	1 663 289	48,74	2 810	6 253	96 227	15,39	461	1 175	63 611	54,15	1996
7 464	31 288	1 299 118	41,52	5 001	26 016	1 231 853	47,35	2 090	4 193	47 328	11,29	373	1 080	19 937	18,46	1997
Früheres Bundesgebiet																
10 242	26 887	221 509	8,24	2 811	15 559	142 788	9,18	5 676	6 806	52 831	7,76	1 755	4 522	25 890	5,73	1962
9 455	23 122	219 061	9,47	2 436	12 198	124 912	10,24	6 079	7 712	70 451	9,14	940	3 213	23 698	7,38	1963
8 745	27 505	228 054	8,29	2 356	15 255	131 216	8,60	5 695	7 716	61 117	7,92	694	4 534	35 721	7,88	1964
8 900	26 534	275 320	10,38	2 446	16 396	177 022	10,80	5 901	7 642	72 739	9,52	553	2 496	25 559	10,24	1965
7 852	18 501	232 368	12,56	1 866	10 645	150 153	14,11	5 503	5 509	62 118	11,28	483	2 347	20 097	8,56	1966
7 243	14 011	185 364	13,23	1 362	6 580	98 238	14,93	5 394	5 820	69 042	11,86	487	1 610	18 083	11,23	1967
8 023	18 047	245 402	13,60	1 810	9 481	146 622	15,47	5 664	6 700	78 924	11,78	549	1 866	19 856	10,84	1968
8 664	26 570	342 685	12,90	2 853	18 346	236 226	12,88	5 343	6 522	86 033	13,19	468	1 701	20 426	12,01	1969
8 213	25 059	414 950	16,56	2 824	17 240	295 512	17,14	4 896	6 199	97 815	15,78	493	1 620	21 623	13,35	1970
7 418	22 695	368 721	16,25	2 418	15 600	271 427	17,40	4 455	5 308	73 587	13,86	545	1 787	23 708	13,26	1971
7 637	25 303	408 590	16,15	2 367	14 978	269 958	18,02	4 661	8 348	106 117	12,71	609	1 977	32 515	16,45	1972
6 360	18 201	329 882	18,12	1 801	10 869	234 155	21,54	4 130	5 788	73 280	12,66	428	1 544	22 447	14,54	1973
6 998	16 325	243 383	14,91	1 349	7 758	143 978	18,56	4 737	6 172	76 085	12,33	912	2 394	23 320	9,74	1974
6 999	16 384	268 523	16,39	1 449	8 955	168 789	18,85	4 878	5 667	77 311	13,64	672	1 762	22 423	12,73	1975
7 185	13 610	240 082	17,64	1 535	7 037	142 173	20,20	5 050	5 116	72 617	14,19	600	1 457	25 293	17,36	1976
7 247	15 552	274 951	17,68	1 617	8 751	185 602	21,21	5 075	4 840	58 185	12,02	555	1 961	31 164	15,89	1977
7 663	23 348	365 690	15,66	1 977	17 279	277 443	16,06	5 053	4 546	57 362	12,62	633	1 522	30 885	20,29	1978
7 513	19 277	453 667	23,53	2 277	13 566	356 224	26,26	4 600	4 085	62 482	15,30	636	1 626	34 960	21,50	1979
7 538	17 019	415 355	24,41	2 190	12 282	331 886	27,02	4 869	3 503	52 890	15,10	479	1 233	30 579	24,79	1980
6 685	13 043	366 058	28,06	1 812	9 791	298 779	30,52	4 347	2 282	38 820	17,01	526	971	28 459	29,32	1981
10 486	13 363	346 491	25,93	1 929	8 073	260 159	32,23	8 058	4 350	66 355	15,25	499	940	19 977	21,24	1982
9 061	14 851	434 909	29,29	2 241	9 531	371 964	39,03	6 430	4 516	49 555	10,97	390	804	13 390	16,66	1983
10 038	15 483	457 677	29,56	2 424	9 092	354 404	38,98	7 198	5 498	73 992	13,46	416	893	29 281	32,78	1984
7 678	22 028	684 575	31,08	3 120	14 403	577 585	40,10	4 068	6 389	78 486	12,29	490	1 237	28 504	23,05	1985
7 391	21 866	715 953	32,74	3 502	15 919	628 599	39,49	3 475	4 944	61 069	12,35	414	1 003	26 286	26,20	1986
7 218	24 762	847 678	34,23	3 789	18 098	743 997	41,11	2 939	5 302	64 601	12,18	490	1 363	39 081	28,68	1987
7 657	27 907	998 289	35,77	4 632	22 898	923 853	40,35	2 377	3 435	41 664	12,13	648	1 574	32 772	20,82	1988
7 910	30 146	1 186 560	39,36	5 209	26 136	1 104 290	42,25	2 198	2 844	41 632	14,64	503	1 166	40 638	34,85	1989
8 741	36 101	1 450 338	40,17	5 535	29 840	1 357 740	45,50	2 491	4 734	58 900	12,44	715	1 527	33 698	22,07	1990
8 210	35 342	1 488 980	42,13	5 222	28 518	1 382 928	48,49	2 301	4 494	54 946	12,23	687	2 330	51 106	21,93	1991
7 043	30 257	1 129 129	37,32	4 473	24 631	1 045 583	42,45	2 034	4 521	46 925	10,38	536	1 105	36 621	33,15	1992
6 763	27 028	1 061 547	39,28	4 217	23 297	985 310	42,29	2 076	2 803	48 807	17,42	470	928	27 429	29,57	1993
6 185	21 238	981 404	46,21	3 736	17 556	897 944	51,15	2 099	2 954	54 403	18,42	350	727	29 057	39,96	1994
6 320	23 277	1 092 025	46,91	3 719	18 407	1 005 117	54,60	2 302	4 213	67 482	16,02	299	656	19 426	29,59	1995
6 231	23 219	1 204 006	51,85	3 757	18 979	1 117 096	58,86	2 108	3 537	63 467	17,95	366	703	23 442	33,33	1996
5 107	18 977	896 359	47,23	3 199	15 517	842 521	54,30	1 611	2 869	36 750	12,81	297	591	17 088	28,92	1997
Neue Länder und Berlin - Ost																
2 140	24 174	531 823	22,00	1 665	21 538	509 102	23,64	378	1 312	13 552	10,33	97	1 324	9 168	6,93	1992
1 930	13 152	323 746	24,62	1 397	11 383	309 102	27,16	500	1 345	7 375	5,48	33	424	7 269	17,13	1993
2 358	17 137	421 650	24,61	1 772	15 207	405 579	26,67	515	1 595	9 008	5,65	71	334	7 063	21,13	1994
2 507	16 120	411 525	25,53	1 716	13 245	388 931	29,36	696	2 095	12 943	6,18	95	780	9 652	12,37	1995
2 979	18 337	619 122	33,76	2 182	15 149	546 193	36,06	702	2 717	32 760	12,06	95	471	40 169	85,23	1996
2 357	12 311	402 759	32,71	1 802	10 498	389 332	37,09	479	1 324	10 578	7,99	76	489	2 849	5,82	1997

Fachserie 17: Preise

Reihe 1: Preisindizes für die Land- und Forstwirtschaft

Der etwa 8 Wochen nach dem Berichtsmonat erscheinende Monatsbericht enthält Angaben über Erzeugerpreise landwirtschaftlicher und forstwirtschaftlicher Produkte sowie über Einkaufspreise landwirtschaftlicher Betriebsmittel. Im Jahresbericht sind zu allen Veröffentlichungspositionen die Indexzahlen für einen mehrjährigen Zeitraum aufgeführt.

Zur Berechnung des Index der Erzeugerpreise landwirtschaftlicher Produkte werden ca. 1 600 Preisreihen für 240 Waren, beim Index der Erzeugerpreise forstwirtschaftlicher Produkte aus den Staatsforsten ca. 900 Preisreihen für 99 Waren und beim Index der Einkaufspreise landwirtschaftlicher Betriebsmittel ca. 6 100 Preisreihen für 196 Waren und Leistungen herangezogen.

Reihe 2: Preise und Preisindizes für gewerbliche Produkte (Erzeugerpreise)

In dem etwa 4 Wochen nach dem Berichtszeitraum vorliegenden Monatsbericht sind Angaben über Erzeugerpreise im Inlandsabsatz für rd. 950 Positionen nach dem „Systematischen Güterverzeichnis für Produktionsstatistiken“ für ausgewählte Gütergruppen einschl. des Auslandsabsatzes – enthalten. Im Jahresbericht werden überwiegend Vergleichsdaten zurückliegender Jahre veröffentlicht. Zur Berechnung der Indizes werden ca. 13 500 Preisreihen für rd. 2 250 Waren verwendet.

Reihe 2.S.2: Index der Erzeugerpreise gewerblicher Produkte - Lange Reihen auf Basis 1991 -

Dieser Sonderband enthält neben ausführlichen methodischen Informationen auch Hinweise zum Berechnen langer Reihen und zum Rechnen mit Preisgleichklausein Jahresindizes auf der Basis 1991 (=100), die vielfach bis 1949 und für 1938 zurückgerechnet wurden. Die Darstellung der Monatsindizes reicht von 1976 bis 1990.

Reihe 3: Preisindex für den Wareneingang des Produzierenden Gewerbes

Erfasst werden Einkaufspreise der vom Produzierenden Gewerbe bezogenen Rohstoffe und Zwischenprodukte inländischer und ausländischer Herkunft. Der ca. 7 Wochen nach dem Berichtszeitraum verfügbare Monatsbericht enthält nach der Herkunft, dem Bearbeitungsgrad sowie dem vorwiegenden Verwendungsbereich gegliederte Indizes. Im Jahresbericht werden bei gleicher fachlicher Gliederung wie im Monatsbericht umfangreichere Zeitreihen für mehrere Jahre gebracht.

Reihe 4: Maßzahlen für Bauleistungspreise und Preisindizes für Bauwerke

Für die Monate Februar, Mai, August und November werden neben einem vierteljährlichen Eilbericht mit den wichtigsten Eckdaten ausführliche Vierteljahresberichte herausgegeben. Die Nachweisungen enthalten Preisindizes für den Neubau von Wohngebäuden, Nichtwohngebäuden und Sonstigen Bauwerken, für Einfamilien-Fertighäuser sowie für die Instandhaltung von Wohngebäuden. Den Indexberechnungen liegen rd. 35 000 Preisreihen für 220 Bauleistungen zugrunde.

Reihe 5: Kaufwerte für Bauland

Angaben zu Baulandveräußerungen wie Fälle, Flächen, Kaufsummen werden vierteljährlich nach Baugebieten, Baulandarten sowie Gemeindegrößenklassen für Bund und Länder veröffentlicht. Der Jahresbericht ist zusätzlich u.a. nach Veräußerern und Erwerbern aufgegliedert und enthält die Ergebnisse ausgewählter Städte.

Reihe 6: Index der Großhandelsverkaufspreise

Der etwa 4 Wochen nach dem Berichtszeitraum erscheinende Monatsbericht zeigt die Entwicklung der bei Großhandelsunternehmen und -märkten ermittelten Verkaufspreise im Inlandsabsatz in institutioneller Gliederung nach 89 Wirtschaftsklassen sowie in zwei warensystematischen Gliederungen nach rund 540 Warengruppen und Warenarten. Im Jahresbericht werden langfristige Übersichten veröffentlicht. In die Berechnung des Index werden ca. 6 740 Preisreihen für rund 1 080 Waren einbezogen.

Reihe 7: Preisindizes für die Lebenshaltung

Preisindizes für die Lebenshaltung aller privaten Haushalte werden für Deutschland insgesamt, das frühere Bundesgebiet und die neuen Länder und Berlin-Ost veröffentlicht. Für das frühere Bundesgebiet und die neuen

Länder werden zusätzlich jeweils Verbraucherpreisindizes für drei eng (aber in West und Ost unterschiedlich) abgegrenzte Haushaltstypen berechnet. Preisindizes für den Einzelhandel werden nur noch für Deutschland insgesamt bereitgestellt.

Während ein etwa 14 Tage nach dem Berichtszeitraum erscheinender monatlicher Eilbericht ausgewählte Eckdaten der Lebenshaltungsindizes und des Index der Einzelhandelspreise enthält, sind im Monatsbericht weitaus umfangreichere Nachweisungen veröffentlicht. Außer den verschiedenen Indizes, die in tiefer fachlicher Gliederung dargeboten werden, enthält der Monatsbericht aktuelle Maßzahlen für rd. 630 Güter der Lebenshaltung. Ausführliche Ergebnisse in tiefer fachlicher Gliederung ab Januar 1991 enthält der Jahresbericht.

Reihe 7.S.1: Preisindizes für die Lebenshaltung - Lange Reihen -

In diesem Sonderbeitrag werden lange Reihen (z.T. zurück bis 1948) des Preisindex für die Lebenshaltung veröffentlicht.

Reihe 8: Preisindizes für die Ein- und Ausfuhr

Im Monatsbericht, der etwa 6 Wochen nach dem Berichtszeitraum vorliegt, werden der Einfuhrpreisindex für etwa 650, der Ausfuhrpreisindex für etwa 570 Warengruppen und Waren sowie die Terms of Trade veröffentlicht. Der Jahresbericht bringt langfristige Übersichten. Für die Berechnung des Einfuhrpreisindex werden ca. 7 650 Preisrepräsentanten, für den Ausfuhrpreisindex 7 100 herangezogen.

Reihe 9: Preise und Preisindizes für Verkehr und Nachrichtenübermittlung

Der Jahresbericht enthält Angaben über Eisenbahnfahrpreise, Flugpreise und Frachtsätze des Luftverkehrs und der Spedition; ferner werden Indizes der Seefrachtraten und Preisindizes für Post-, Postbank- und Telekommunikationsdienstleistungen nachgewiesen.

Reihe 10: Internationaler Vergleich der Preise für die Lebenshaltung

Die Verbrauchergeldparitäten sowie Devisenkurse werden in einem etwa 4 Wochen nach dem Berichtszeitraum erscheinenden Monatsbericht und einem Jahresbericht veröffentlicht; letzterer enthält umfangreichere Nachweisungen sowie längerfristige Zeitreihen. Verbrauchergeldparitäten werden monatlich für ca. 60 Länder dargestellt.

Reihe 11: Preise und Preisindizes im Ausland

Der etwa 6 Wochen nach dem Berichtszeitraum erscheinende Monatsbericht enthält neben Angaben von Preisindizes für die Lebenshaltung (z.Z. für mehr als 80 Länder), für Erzeugnisse des Großhandels und der gewerblichen Produktion sowie für Baustoffe und Bauwerke auch absolute Preise für Welthandels Güter in Originalwährung. Im Jahresbericht werden außerdem umfassende Informationen über Verbraucherpreise (für rd. 80 Länder) nachgewiesen.

Klassifikationen

Klassifikation der Wirtschaftszweige mit Erläuterungen, Ausgabe 1993

Systematik der Wirtschaftszweige mit Erläuterungen, Ausgabe 1979

Systematisches Güterverzeichnis für Produktionsstatistiken, Ausgaben 1982 und 1989

Systematik der Einnahmen und Ausgaben der privaten Haushalte, Ausgabe 1983

Systematik der Bauwerke, Ausgabe 1978

Warenverzeichnis für die Binnenhandelsstatistik, Ausgabe 1978



Statistisches Bundesamt
Gustav-Stresemann-Ring 11
65189 Wiesbaden

Veröffentlichungen und Prospekte sind durch den Verlag METZLER-POESCHEL, Verlagsauslieferung SFG – Servicecenter Fachverlage GmbH, Postfach 43 43, 72774 Reutlingen, erhältlich.