

Statistisches Bundesamt

Preise

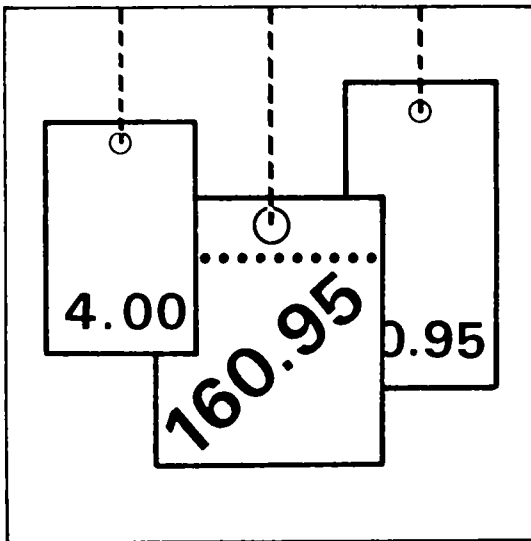

Fachserie **17**

Reihe 5

Kaufwerte für Bauland

4. Vierteljahr 1998

Herausgeber: Statistisches Bundesamt, Wiesbaden



Fachliche Informationen zu dieser Veröffentlichung können Sie direkt beim Statistischen Bundesamt, Zweigstelle Berlin, erfragen:
Gruppe IX B, Telefon: 0 30 / 23 24 - 64 84 oder 64 86 oder Fax: 0 30 / 23 24 64 00

Verlag: Metzler-Poeschel, Stuttgart

Verlagsauslieferung: SFG - Servicecenter Fachverlage GmbH

Postfach 43 43
72774 Reutlingen
Telefon: 0 70 71 / 93 53 50
Telefax: 0 70 71 / 3 36 53
Internet: <http://www.s-f-g.com>
E-Mail: staba@s-f-g.com

Erscheinungsfolge: vierteljährlich

Erschienen im Juni 1999

Preis: DM 10,30 / EUR 5,27

Bestellnummer: 2170500-98324

Recyclingpapier aus 100 % Altpapier



Daten aus dieser Veröffentlichung sind auch in unserer Datenbank STATIS-BUND als Zeitreihen gespeichert und können gegen Entgelt via Internet (www.statistik-bund.de/zeitreih/home.htm), auf Diskette, Magnetbandkassette oder CD-ROM bezogen werden.

Angaben zur Statistik der Kaufwerte für Bauland sind in folgenden STATIS-BUND Segmenten enthalten:

Vierteljahresergebnisse:	Deutschland	1364
	Früheres Bundesgebiet	601
	Neue Länder und Berlin-Ost	1367
Jahresergebnisse:	Deutschland	1365, 1379
	Früheres Bundesgebiet	602, 1164
	Neue Länder und Berlin-Ost	1368, 1380

Nähere Informationen dazu erhalten Sie telefonisch unter:

06 11 / 75 - 27 16 oder - 22 56 oder per Fax unter 06 11 / 72 40 00.



Allgemeine Informationen über das Statistische Bundesamt und sein Datenangebot erhalten Sie:

- im Internet: <http://www.statistik-bund.de>

oder bei unseren Allgemeinen Auskunftsdiensten

65180 Wiesbaden

- Telefon: 06 11 / 75 24 05
- Telefax: 06 11 / 75 33 30
- E-Mail: info@statistik-bund.de

Zweigstelle Berlin

Postfach 276

10124 Berlin

- Telefon: 030 / 23 24 68 66
- Telefax: 030 / 23 24 68 72
- E-Mail: stba-berlin.infodienst@t-online.de

© Statistisches Bundesamt, Wiesbaden 1999

Alle Rechte vorbehalten.

Für nichtgewerbliche Zwecke sind Nachdruck und Verbreitung mit Quellenangabe gestattet.
Die Verbreitung über elektronische Systeme bedarf stets der vorherigen Genehmigung.

Inhalt

Textteil	Seite
1 Allgemeine und methodische Erläuterungen	4
1.1 Rechtsgrundlage / Erhebungsgegenstand	4
1.2 Geschichtlicher Rückblick	4
1.3 Erhebungsweg	4
1.4 Methodische Hinweise	4
1.5 Veröffentlichungen	5
2 Ergebnisse für das 4. Vierteljahr 1998	6

Tabellenteil	
1 Kaufwerte für Bauland für das 4. Vierteljahr 1998 nach Baulandarten, Ländern und Gemeindegrößenklassen	10
2 Kaufwerte für Bauland für das 4. Vierteljahr 1998 nach Baulandarten, Ländern und Baugebieten	19
3 Kaufwerte für Bauland nach Baulandarten im Zeitvergleich	26
3.1 Vierteljahresergebnisse	26
3.2 Jahresergebnisse	30

Gebietsstand

Die Angaben für **Deutschland** beziehen sich auf die Bundesrepublik Deutschland nach dem Gebietsstand seit dem 3.10.1990.

Die Angaben für das **frühere Bundesgebiet** beziehen sich auf die Bundesrepublik Deutschland nach dem Gebietsstand bis zum 3.10.1990; sie schließen Berlin-West ein.

Die Angaben für die **neuen Länder und Berlin-Ost** beziehen sich auf die Länder Brandenburg, Mecklenburg-Vorpommern, Sachsen, Sachsen-Anhalt, Thüringen sowie auf Berlin-Ost.

!! Die Ergebnisse für **Deutschland** und das **frühere Bundesgebiet** beinhalten für das 4. Vierteljahr 1998 **keine Angaben für Schleswig-Holstein** !!

Zeichenerklärung

0	=	weniger als 500 m² bzw. 500 DM, jedoch mehr als nichts	A	=	Anzahl der Kauffälle
.	=	Zahlenwert unbekannt oder geheimzuhalten bzw. nicht vorhanden	B	=	Veräußerte Fläche in 1 000 m²
		Hinweis: Die geheimzuhaltenden Zahlen sind in den Summenangaben enthalten	C	=	Kaufsumme in 1 000 DM
			D	=	Durchschnittlicher Kaufwert in DM/m²
			E	=	Niedrigster Kaufwert in DM/m²
			F	=	Höchster Kaufwert in DM/m²

1 Allgemeine und methodische Erläuterungen

1.1 Rechtsgrundlage / Erhebungsgegenstand

Das Gesetz über die Preisstatistik¹⁾ sieht in § 2 Nr. 5 und § 7 die Erfassung von Preisen für Grundstücke, die nach Arten und Merkmalen zu bezeichnen sind, vor. Auf dieser Grundlage werden im Rahmen der amtlichen Statistik Kaufwerte für Bauland erfaßt²⁾.

Erhebungsgegenstand sind die Verkäufe von unbebauten Grundstücken mit einer Größe von 100 m² und mehr, soweit sie in den Baugebieten der Gemeinden des Bundesgebietes liegen und somit Baulandeigenschaft besitzen.

Auskunftspflichtig für diese Statistik sind die Finanzämter oder die Geschäftsstellen der Gutachterausschüsse für Grundstückswerte.

1.2 Geschichtlicher Rückblick

Voraussetzung für den Beginn dieser Statistik war die Aufhebung der seit 1936 geltenden Preisbindung für unbebaute Grundstücke durch das Bundesbaugesetz vom 23. Juni 1960 (BGBl. I S. 341).

Ab dem 3. Vierteljahr 1961 haben die Statistischen Ämter der Länder begonnen, Kauffälle von unbebautem Bauland innerhalb der Baugebiete der Gemeinden zu erfassen, statistisch auszuwerten und als Statistik der Kaufwerte für Bauland zu veröffentlichen.

Vorläufer dieser Statistik sind die in den Vierteljahresheften zur Statistik des Deutschen Reichs vom Statistischen Reichsamt veröffentlichten Ergebnisse über den Grundbesitzwechsel in etwa 50 Groß- und Mittelstädten für 1927 bis 1938.

Darüber hinaus existieren regional begrenzte Erfassungen von Baulandpreisen, wie z.B. veröffentlicht in "Hamburg in Zahlen", Sonderheft 1, Jahrgang 1963, mit Baulandpreisen in Hamburg 1903 bis 1937 und 1955 bis 1962.

Seit 1992 werden durch die Einbeziehung der neuen Bundesländer und von Berlin-Ost in diese Statistik gesamtdeutsche Ergebnisse (nach dem Gebietsstand seit dem 03.10.1990) ermittelt.

1.3 Erhebungsweg

Die Auskunftspflichtigen erhalten auf der Grundlage des Grunderwerbsteuergesetzes³⁾ bzw. des Baugesetzbuches⁴⁾ Kenntnis über die Grundstücksverkäufe durch die beurkundenden Stellen (in der Regel Notare). Diese Informationen bilden die formale Grundlage für die Statistik der Kaufwerte für Bauland.

Für jeden Kauffall eines unbebauten Grundstücks wird vom Auskunftspflichtigen ein Erhebungsvordruck mit bundeseinheitlichen Merkmalen ausgefüllt und an das jeweilige Statistische Landesamt übersandt. Die Datenübergabe erfolgt zunehmend auch auf maschinenlesbaren Datenträgern.

Aus diesen Daten ermitteln die Statistischen Landesämter durchschnittliche Kaufwerte für Bauland nach einheitlichen Merkmalen (z.B. Baulandarten, Gemeindegrößenklassen, Baugebiete). Diese Landesergebnisse werden vom Statistischen Bundesamt zum Bundesergebnis zusammengefaßt.

1.4 Methodische Hinweise

In der Statistik der Kaufwerte für Bauland wird nach folgenden Baulandarten unterschieden:

- **Baureifes Land** sind Flächen, die nach öffentlich-rechtlichen Vorschriften baulich nutzbar sind⁵⁾ Dazu gehören Grundstücke oder Grundstücksteile, die von der Gemeinde für die Bebauung vorgesehen sind, bei denen die baulichen Voraussetzungen für die Bebauung vorliegen und deren Erschließungsgrad die sofortige Bebauung gestattet. Es liegt im allgemeinen an endgültig oder vorläufig ausgebauten Straßen und ist in der Regel bereits in passende Bauparzellen eingeteilt. Es fallen hierunter in erster Linie Baulücken und der städtebautechnisch aufgeschlossene Grundbesitz, der mitunter nur eine geringe oder keine Bebauung zeigt. Auch ein Trenngrundstück ist baureifes Land, wenn es durch Hinzunahme eines Nachbargrundstücks bebaut werden kann.

1) Gesetz über die Preisstatistik in der im Bundesgesetzblatt Teil III, Gliederungsnummer 720-9, veröffentlichten bereinigten Fassung, zuletzt geändert durch Artikel 16 des Gesetzes vom 19. Dezember 1997 (BGBl. I S. 3158).

2) Auf gleicher gesetzlicher Grundlage erfolgt im Rahmen einer weiteren Statistik die Erfassung der Kaufwerte für landwirtschaftliche Grundstücke. Die Ergebnisse dieser Statistik werden in der Fachserie 3 Reihe 2.4 (Jahreshefte) veröffentlicht.

3) Grunderwerbsteuergesetz (GrEStG) in der Fassung der Bekanntmachung vom 26. Februar 1997 (BGBl. I S. 418, 1804).

4) Baugesetzbuch (BauGB) in der Fassung der Bekanntmachung vom 27. August 1997 (BGBl. I S. 2141, BGBl. I 1998 S. 137), zuletzt geändert durch Artikel 2 des Gesetzes vom 17. Dezember 1997 (BGBl. I S. 3108).

5) Verordnung über Grundsätze für die Ermittlung der Verkehrswerte von Grundstücken (Wertermittlungsverordnung-WertV) vom 6. Dezember 1988 (BGBl. I S. 2209), geändert durch Artikel 3 des Gesetzes vom 18. August 1997 (BGBl. I S. 2081).

- **Rohbauland** sind Flächen, die nach den §§ 30, 33 und 34 des Baugesetzbuches für eine bauliche Nutzung bestimmt sind, deren Erschließung aber noch nicht gesichert ist oder die nach Lage, Form oder Größe für eine bauliche Nutzung unzureichend gestaltet sind⁵⁾

Das Rohbauland ist im allgemeinen eine Vorstufe für die übrigen Arten der unbebauten Grundstücke, insbesondere für das baureife Land. Es nimmt bei fortschreitender Entwicklung je nach seinem späteren Verwendungszweck die Eigenschaft einer dieser Arten an. Als Rohbauland sind in der Regel größere, unaufgeschlossene Grundstücksflächen anzusehen, die die Eigenschaft als land- und forstwirtschaftliches Vermögen verloren haben, selbst wenn sie noch land- und forstwirtschaftlich genutzt werden. Dabei ist es gleichgültig, ob das Gelände parzelliert ist oder nicht.

- **Sonstiges Bauland** kann seinem Charakter nach baureifes Land wie auch Rohbauland sein, unterscheidet sich aber von beiden durch seine feststehende bisherige Nutzung.

Zum sonstigen Bauland gehören Industrieland, Land für Verkehrszwecke und Freiflächen.

- Als **Industrieland** gelten unbebaute Grundstücke, die als Lager- und Arbeitsplätze bereits einem Gewerbe dienen oder zur Erweiterung eines Betriebes vorrätig gehalten werden, sowie Flächen, die nach der Verkehrsauffassung und den örtlichen Gegebenheiten Gelände für Industriezwecke sind oder dafür vorgesehen sind.

- **Land für Verkehrszwecke** ist Gelände, das Straßen, Parkplätzen, Flugplätzen, Eisenbahnen und ähnlichen Zwecken dient oder dafür vorgesehen ist. Straßenland, das gewerblich genutzt wird (z.B. zur Aufstellung von Zeitungskiosken und Verkaufsständen usw.), soll wie baureifes Land behandelt werden. (Reichsfinanzhof-Urteil vom 19. Januar 1939 - RStBl. 1939 S. 596).

- Als **Freiflächen** gelten unbebaute Grundstücke, die als Gartenanlagen, Spielplätze, Erholungsplätze und ähnliches dem öffentlichen Gebrauch dienen oder als solche von den Gemeinden ausgewiesen sind. Werden Flächen, die bisher zu einem land- und forstwirtschaftlichen Betrieb gehörten, als Freiflächen ausgewiesen, aber weiter land- und forstwirtschaftlich genutzt, so sind diese Flächen als land- und forstwirtschaftliches Vermögen anzusehen.

Die Ergebnisse der Statistik der Kaufwerte für Bauland sind hinsichtlich der Anzahl der Kauffälle, der veräußerten Flächen und der Kaufsummen summarische Zusammenfassungen und hinsichtlich der Kaufwerte flächengewogene Durchschnitte.

Kaufsummen und Durchschnittswerte schließen ggf. Beträge für die Grundstückerschließung, Aufwuchs u.dgl. ein, nicht aber die Grunderwerbnebenkosten (Vermessungskosten, Makler-, Notariats- und Gerichtsgebühren, Grunderwerbsteuer u.a.).

Für die aufgeführten Baulandarten werden folgende Merkmale veröffentlicht:

Anzahl der Kauffälle
Veräußerte Fläche
Kaufsumme
Durchschnittlicher Kaufwert.

Die ausgewiesenen Durchschnittswerte sind für einen zeitlichen Vergleich nur bedingt verwendbar, weil die statistischen Massen, aus denen sie ermittelt werden, sich jeweils aus anders gearteten Einzelfällen zusammensetzen können. Die Statistik der Kaufwerte für Bauland hat daher mehr den Charakter einer Grundeigentumswechselstatistik, mit der durchschnittliche Kaufwerte ermittelt werden, als den einer echten Preisstatistik. Aus diesem Grund werden auch keine prozentualen Veränderungen (Baulandpreisindizes) veröffentlicht.

Da es sehr schwierig ist, die einzelnen Baugrundstücke nach Standort, Lage, Beschaffenheit und Nutzungsmöglichkeiten eindeutig abzugrenzen, empfiehlt es sich, für die Beurteilung von Einzelfällen, die von den Gutachterausschüssen (§§ 192 ff BauGB) ermittelten Bodenrichtwerte zum Vergleich heranzuziehen.

Der Sitz der Gutachterausschüsse ist durch Rechtsverordnung der Länder festgelegt und kann bei den kreisfreien Städten oder Landkreisen erfragt werden.

1.5 Veröffentlichungen

Die Veröffentlichung der Ergebnisse erfolgt vierteljährlich und jährlich in der Fachserie 17 Reihe 5 „Kaufwerte für Bauland“.

Es ist zu berücksichtigen, daß die Summe der vier Quartalsergebnisse nicht in jedem Fall zum Jahresergebnis führt, da mögliche Nachmeldungen infolge von Verzögerungen bei der finanztechnischen Bearbeitung der Kauffälle nur dem Jahresergebnis, nicht aber den jeweiligen Quartalsergebnissen, zugeordnet werden.

2 Ergebnisse für das 4. Vierteljahr 1998

Für das vierte Vierteljahr 1998 wurden in Deutschland 25 764 Baulandkäufe gemeldet. Dabei wechselten 40,9 km² Bauland den Besitzer. Im Durchschnitt der erfaßten Baulandarten betrug der Kaufwert je Quadratmeter 92,01 DM.

Zwischen dem früheren Bundesgebiet und den neuen Ländern und Berlin-Ost bestanden hinsichtlich der erzielten Kaufwerte und der Kaufgewohnheiten z. T. erhebliche Unterschiede. Während in den neuen Ländern und Berlin-Ost je Kauffall 1 719 m² Bauland veräußert wurden, waren es im früheren Bundesgebiet 1 534 m².

Im früheren Bundesgebiet kostete der Quadratmeter Bauland im Durchschnitt 107,56 DM, in den neuen Ländern war er mit 57,60 DM rund halb so teuer.

Der durchschnittliche Kaufwert je Quadratmeter baureifes Land betrug im früheren Bundesgebiet 164,41 DM, in den neuen Ländern

und Berlin-Ost 83,20 DM. Einfluß auf diese unterschiedlichen Werte hatte u. a., daß in den neuen Ländern und Berlin-Ost 40% des baureifen Landes in ländlichen Gebieten (Gemeinden unter 2 000 Einwohner) verkauft wurde, während im früheren Bundesgebiet 57 % der verkauften Fläche in Gemeinden mit 5 000 bis unter 50 000 Einwohnern lag.

Auch bei Rohbauland bestanden ähnliche Kaufwertdifferenzen. Während der Quadratmeter im früheren Bundesgebiet durchschnittlich 48,47 DM kostete, waren es in den neuen Ländern und Berlin-Ost 28,01 DM. Auch bei dieser Baulandart überwiegt in den neuen Ländern der Verkauf in kleinen Gemeinden.

Bei der Gliederung der Kaufwerte nach Arten von Baugebieten gibt es sowohl für das frühere Bundesgebiet als auch für die neuen Länder und Berlin-Ost ähnliche Tendenzen bei Unterschieden im Preisniveau. Die höchsten durchschnittlichen Kaufwerte werden jeweils in Geschäftsgebieten und Wohngebieten erzielt, während sie in Industriegebieten und im Dorfgebiet deutlich darunter liegen.

Baulandveräußerungen und Kaufwerte im 4. Vierteljahr 1998 nach ausgewählten Baulandarten, Gemeindegrößenklassen und Baugebieten

Insgesamt ----- Gemeindegrößenklassen von ... bis unter ... Einwohner ----- Baugebiete	Baulandveräußerungen insgesamt			Durchschnittlicher Kaufwert für			
	Kauffälle	veräußerte Fläche	Kaufsumme	Bauland insgesamt	baureifes Land	Rohbauland	sonstiges Bauland
	Anzahl	1000 m ²	Mill. DM	DM / m ²			
Deutschland	25 764	40 895	3 763	92,01	137,14	43,21	47,91
nach Gemeindegrößenklassen							
unter 2 000	5 659	9 231	412	44,64	66,07	21,71	19,78
2 000 - 5 000	4 321	5 756	476	82,62	119,77	43,35	30,34
5 000 - 10 000	5 942	6 367	532	83,59	131,09	38,95	51,02
10 000 - 20 000	4 386	6 522	653	100,14	142,82	50,22	47,75
20 000 - 50 000	4 340	7 817	754	96,44	147,68	61,20	45,29
50 000 - 100 000	1 462	1 990	268	134,46	184,72	45,59	56,06
100 000 - 200 000	845	1 174	279	237,30	320,78	103,65	95,55
200 000 - 500 000	571	1 489	165	110,59	230,91	51,61	61,26
500 000 und mehr	238	549	225	410,35	497,09	.	275,61
nach Baugebieten							
Geschäftsgebiet	173	468	83	176,59	226,45	23,88	59,45
Geschäftsgebiet mit Wohngebiet gemischt	1 131	1 562	206	131,58	154,91	49,75	91,93
Wohngebiet	17 212	19 133	2 504	130,90	165,07	58,09	36,96
Industriegebiet	1 923	11 703	541	46,24	56,11	20,42	52,62
Dorfgebiet	5 325	8 029	429	53,45	76,54	32,11	15,21

Baulandveräußerungen im 4. Vierteljahr 1998

Anteile an der ...

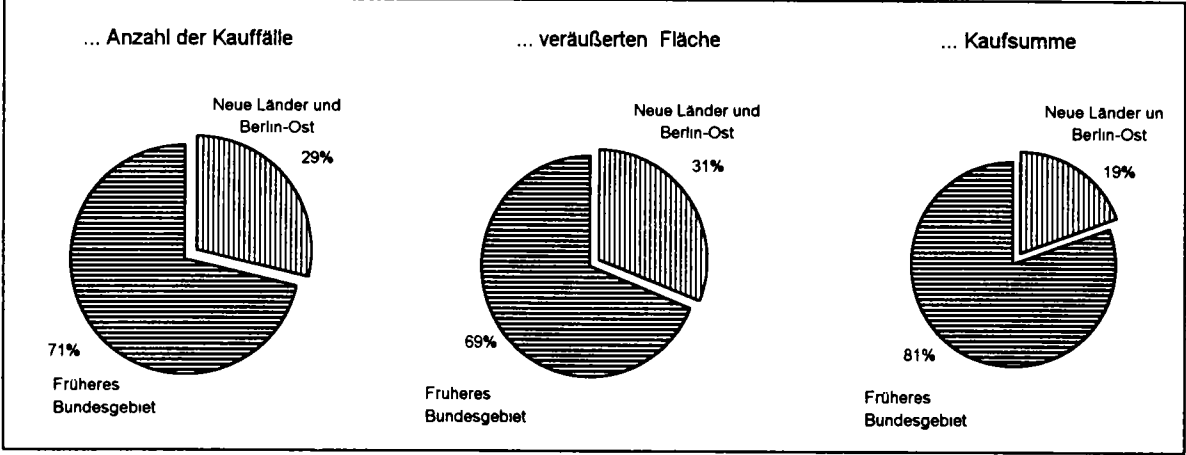

Anzahl der Kauffälle nach Baulandarten

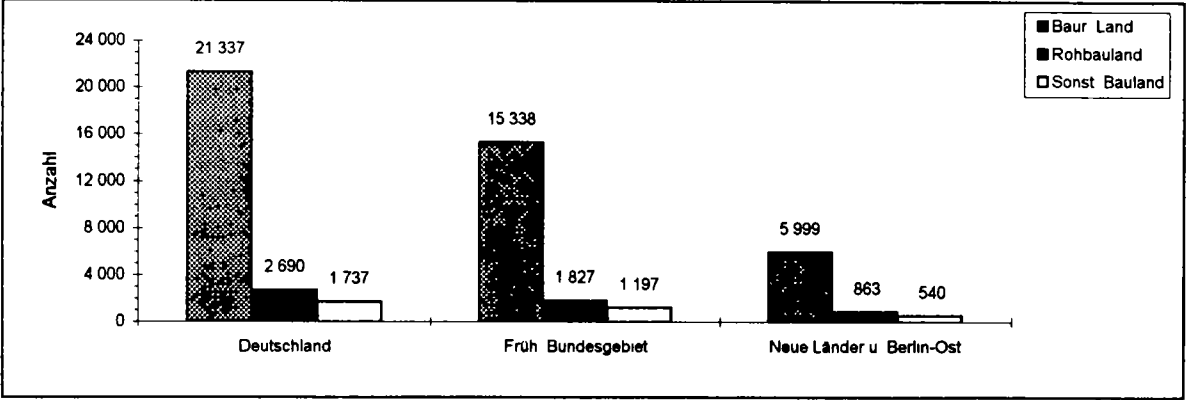

Veräußerte Fläche nach Baulandarten

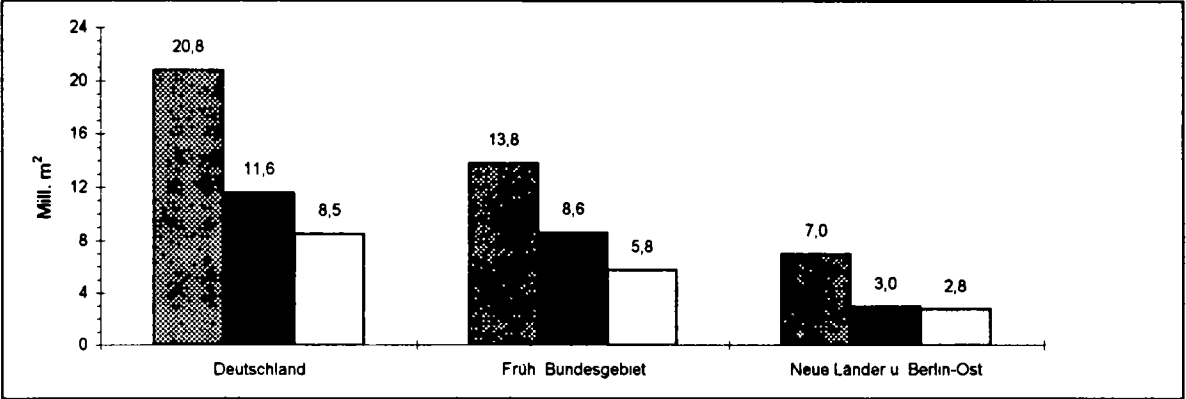

Kaufsumme nach Baulandarten

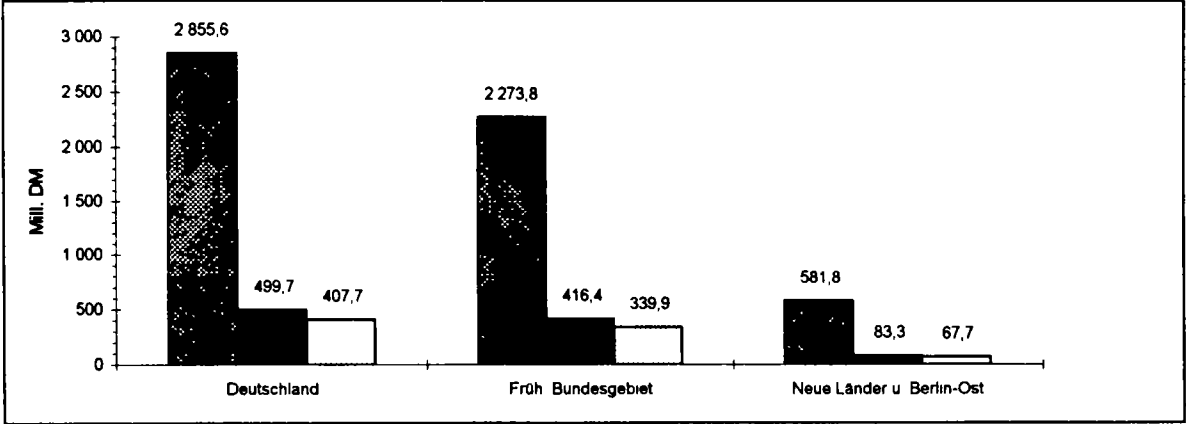

Durchschnittliche Kaufwerte für Bauland insgesamt in den Bundesländern

Angaben für das 4. Vierteljahr 1998 in DM je m²

Deutschland	92,01
Früheres Bundesgebiet	107,56
Neue Länder u. Berlin-Ost	57,60

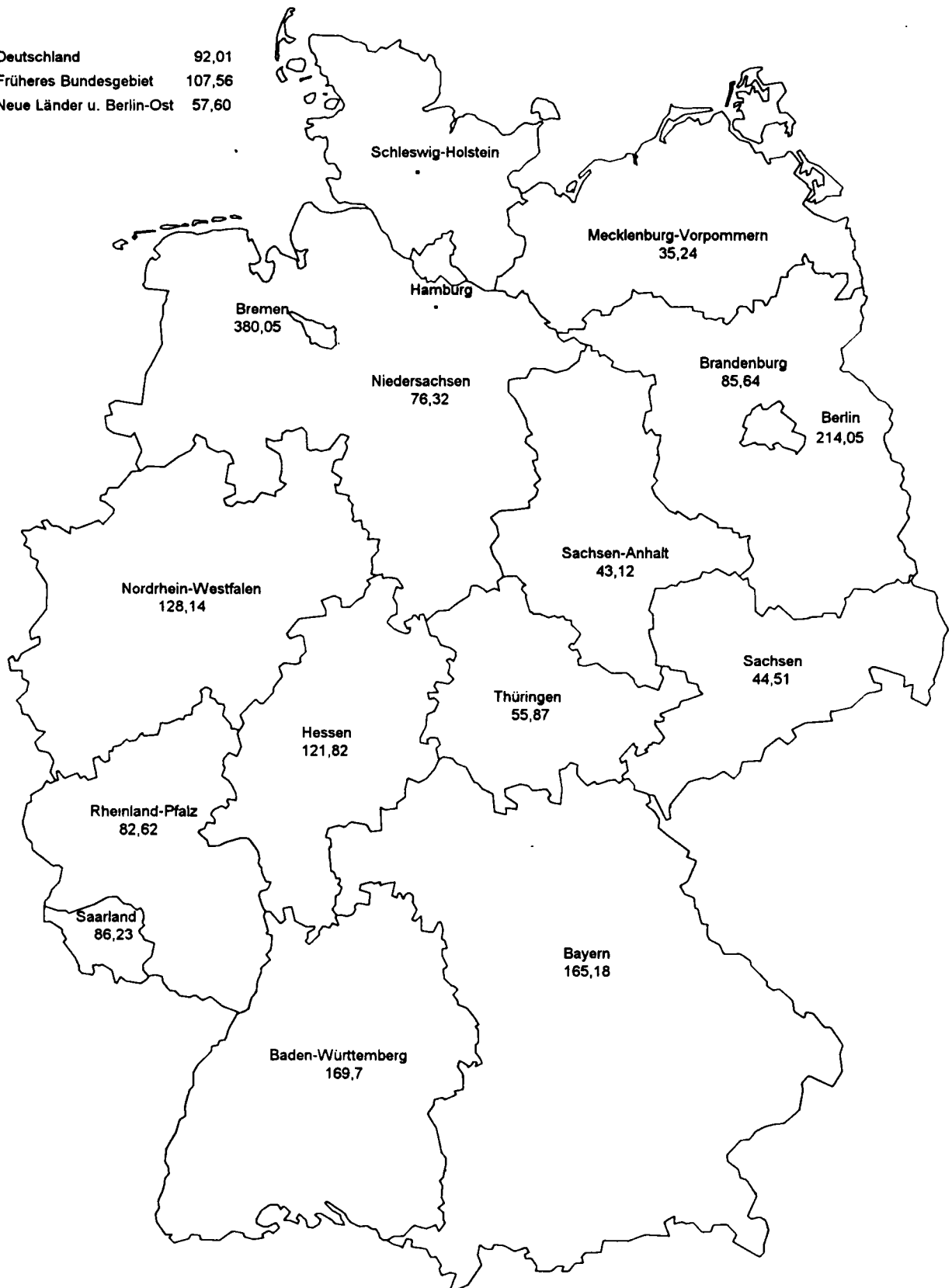

Durchschnittliche Kaufwerte für Bauland nach Baulandarten

Vierteljahresergebnisse im Zeitvergleich

—●— Deutschland - - - ● - - - Fröhres Bundesgebiet —●— Neue Länder und Berlin-Ost

Baulandarten insgesamt

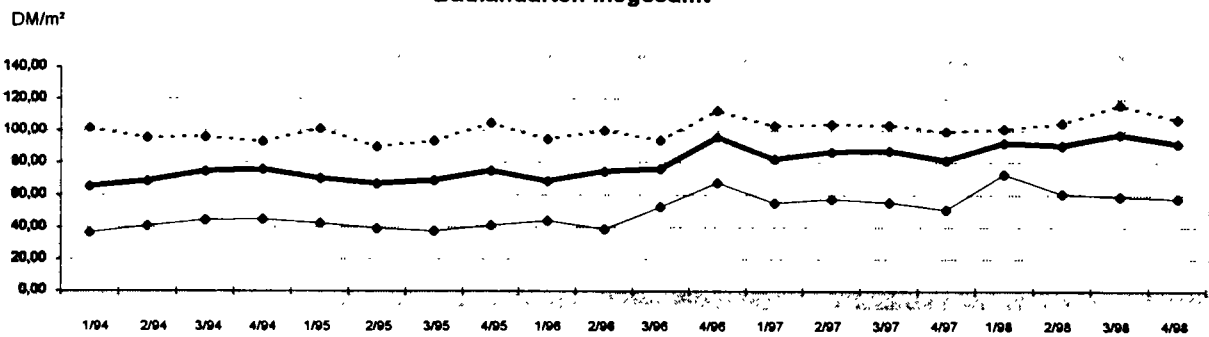

Baureifes Land

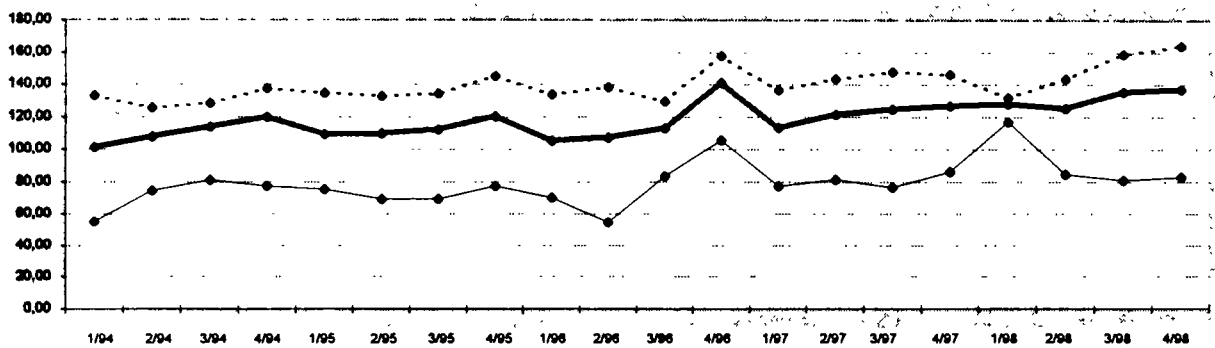

Rohbauland

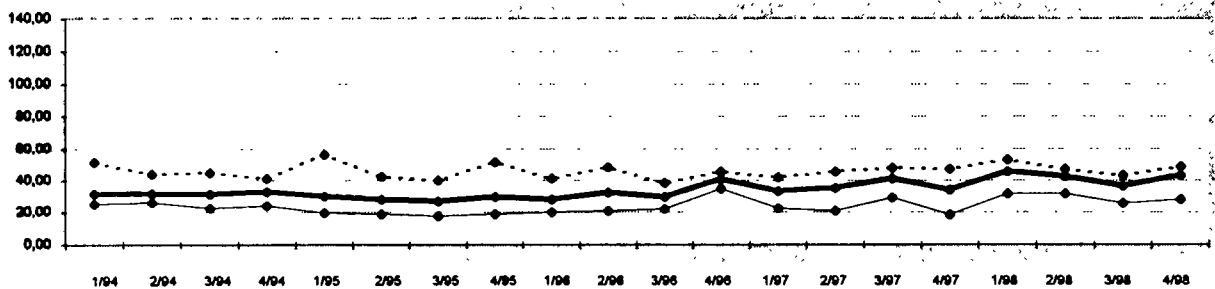

Sonstiges Bauland

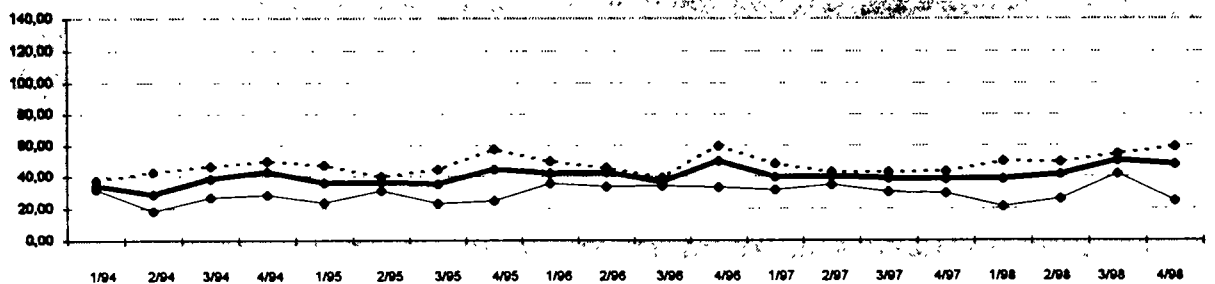

1 KAUFWERTE FUER BAULAND 4.VJ.1998 NACH BAULANDARTEN, LAENDERN UND GEMEINDEGROESSENKLASSEN

BAU- LAND- ARTEN INS- GESAMT	BAU- REIFES LAND	ROH- BAU- LAND	SONST. BAULAND ZUSAMMEN	INDU- STRIE- LAND	LAND FUER VER- KEHRS- ZWECKE	FREI- FLAE- CHEN	BAU- LAND- ARTEN INS- GESAMT	BAU- REIFES LAND	ROH- BAU- LAND	SONST. BAULAND ZUSAMMEN	INDU- STRIE- LAND	LAND FUER VER- KEHRS- ZWECKE	FREI- FLAE- CHEN
DEUTSCHLAND													
GEMEINDEN UNTER 2 000 EINWOHNERN							GEMEINDEN MIT 50 000 BIS UNTER 100 000 EINWOHNERN						
A 5659	4357	943	359	188	159	12	A 1462	1329	42	91	81	5	5
B 9231	4847	2666	1718	1118	584	17	B 1990	1239	327	424	410	10	4
C 412063	320199	57872	33993	31715	2150	128	C 267596	228919	14888	23789	23132	149	508
D 44,64	66,07	21,71	19,78	28,37	3,68	7,55	D 134,46	184,72	45,59	56,06	56,38	15,14	118,79
E 0,35	1,00	0,37	0,35	1,50	0,35	2,00	E 1,70	1,70	10,00	5,72	5,72	7,50	66,00
F 1069,05	1069,05	227,27	295,00	295,00	210,00	14,00	F 1285,79	1285,79	608,27	488,94	488,94	17,89	219,47
GEMEINDEN MIT 2 000 BIS UNTER 5 000 EINWOHNERN							GEMEINDEN MIT 100 000 BIS UNTER 200 000 EINWOHNERN						
A 4321	3576	500	245	183	43	19	A 845	724	64	57	52	.	.
B 5756	3129	1622	1004	758	123	124	B 1174	733	172	269	267	.	.
C 475548	374757	70313	30478	26541	700	3237	C 278537	234985	17837	25714	25605	.	.
D 82,62	119,77	43,35	30,34	35,01	5,71	26,16	D 237,30	320,78	103,65	95,55	95,96	.	.
E 0,19	0,40	0,19	0,44	2,00	0,72	0,44	E 2,00	17,86	19,50	2,00	20,00	.	.
F 950,00	950,00	440,00	390,00	390,00	111,74	89,31	F 2450,00	2450,00	410,00	417,83	417,83	.	.
GEMEINDEN MIT 5 000 BIS UNTER 10 000 EINWOHNERN							GEMEINDEN MIT 200 000 BIS UNTER 500 000 EINWOHNERN						
A 3942	3222	439	281	207	41	33	A 571	474	34	63	44	.	.
B 6367	2929	2252	1186	1059	32	95	B 1489	478	790	221	165	.	.
C 532231	383989	87705	60538	56998	894	2646	C 164700	110379	40760	13562	10779	2741	.
D 83,59	131,09	38,95	51,02	53,82	27,81	27,79	D 110,59	230,91	51,61	61,26	65,47	49,02	.
E 0,30	2,94	2,32	0,30	0,30	0,50	2,00	E 1,50	12,35	4,00	1,50	18,60	1,50	.
F 1102,94	1102,94	485,41	322,81	322,81	238,00	190,00	F 2544,53	2544,53	357,93	450,00	450,00	370,00	.
GEMEINDEN MIT 10 000 BIS UNTER 20 000 EINWOHNERN							GEMEINDEN MIT 500 000 EINWOHNERN UND MEHR						
A 4386	3782	345	259	205	47	7	A 238	203	.	35	21	.	.
B 6522	3551	1668	1303	1235	57	11	B 549	334	.	215	146	46	.
C 653071	507085	83783	62203	57281	4000	923	C 225295	166036	.	59258	51791	2452	.
D 100,14	142,82	50,22	47,75	46,38	70,09	86,84	D 410,35	497,09	.	275,61	354,43	53,46	.
E 0,20	2,63	1,08	0,20	5,00	0,20	6,50	E 14,49	14,49	.	20,00	97,00	20,00	.
F 1238,74	1238,74	442,04	455,00	455,00	430,00	325,00	F 17142,86	17142,86	.	779,22	779,22	225,00	.
GEMEINDEN MIT 20 000 BIS UNTER 50 000 EINWOHNERN							INSGESAMT						
A 4340	3670	323	347	300	42	5	A 25764	21337	2690	1737	1281	369	87
B 7817	3584	2067	2166	2106	56	4	B 40895	20823	11564	8508	7264	964	280
C 753889	529253	126517	98118	96394	1596	129	C 3762930	2855602	499675	407653	380235	14735	12682
D 96,44	147,68	61,20	45,29	45,77	28,37	34,33	D 92,01	137,14	43,21	47,91	52,34	15,28	45,33
E 2,37	3,00	2,52	2,37	2,50	2,37	8,04	E 0,19	0,40	0,19	0,20	0,30	0,20	0,44
F 1498,42	1498,42	980,39	725,00	725,00	200,00	80,00	F 17142,86	17142,86	980,39	779,22	779,22	430,00	743,69
BADEN-WUERTTEMBERG													
GEMEINDEN UNTER 2 000 EINWOHNERN							GEMEINDEN MIT 50 000 BIS UNTER 100 000 EINWOHNERN						
A 175	157	14	4	.	.	A 80	72
B 195	120	40	35	.	.	B 74	59
C 18677	15341	1606	.	.	.	C 23559	20762	.	2420
D 95,79	127,60	40,18	.	.	.	D 319,66	349,21	.	186,93
E 10,00	23,00	10,00	.	.	.	E 66,00	99,15	.	66,00
F 700,00	700,00	83,00	.	.	.	F 947,08	947,08	.	488,94
GEMEINDEN MIT 2 000 BIS UNTER 5 000 EINWOHNERN							GEMEINDEN MIT 100 000 BIS UNTER 200 000 EINWOHNERN						
A 865	711	109	45	35	.	10	A 93	87
B 1018	558	310	151	103	.	48	B 138	108
C 116885	94189	13541	9155	6768	.	2387	C 40995	35156	.	5428	5428	.	.
D 114,78	168,91	43,68	60,75	65,86	.	49,79	D 296,84	326,65	.	184,17	184,17	.	.
E 14,00	15,71	14,00	20,00	20,00	.	30,00	E 139,20	140,00	.	139,20	139,20	.	.
F 898,99	898,99	225,00	291,15	291,15	.	80,00	F 1645,83	1645,83	.	250,00	250,00	.	.
GEMEINDEN MIT 5 000 BIS UNTER 10 000 EINWOHNERN							GEMEINDEN MIT 200 000 BIS UNTER 500 000 EINWOHNERN						
A 667	551	72	44	32	.	A 8	7
B 1121	345	633	143	132	.	B 4	3
C 131200	97346	25411	8522	7364	.	1150	C 2246	1829
D 117,12	282,44	40,13	59,57	55,74	.	106,44	D 528,20	664,53
E 14,55	33,00	14,55	15,17	15,17	.	25,00	E 15,71
F 1068,98	1068,98	352,94	322,81	322,81	.	190,00	F 190,00
GEMEINDEN MIT 10 000 BIS UNTER 20 000 EINWOHNERN							GEMEINDEN MIT 500 000 EINWOHNERN UND MEHR						
A 617	544	37	36	29	.	A 66	57	.	9
B 558	386	68	104	92	.	B 83	42	.	42
C 119782	106182	3068	10532	8967	.	893	C 92104	69633	.	22471	22373	.	.
D 214,64	275,00	44,95	101,56	97,46	.	130,29	D 1106,45	1673,68	.	539,66	558,16	.	.
E 15,00	32,00	15,00	15,70	15,70	.	56,00	E 15,71
F 1219,51	1219,51	350,00	325,00	307,33	.	325,00	F 17142,86	17142,86	690,00	779,22	779,22	155,00	325,00
GEMEINDEN MIT 20 000 BIS UNTER 50 000 EINWOHNERN							INSGESAMT						
A 455	392	32	31	.	.	A 3026	2578	268	180	145	5	30	
B 651	296	277	79	77	.	B 3843	1916	1330	597	519	7	71	
C 106606	89762	9477	7367	7279	.	C 652134	530203	53890	68042	62643	778	4621	
D 163,67	303,76	34,25	93,04	94,93	.	D 169,70	276,79	40,51	113,98	120,60	119,13	65,07	
E 19,00	50,00	19,00	25,00	25,00	.	E 10,00	15,71	10,00	14,00	15,17	50,00	14,00	
F 1498,42	1498,42	690,00	600,00	600,00	.	F 17142,86	17142,86	690,00	779,22	779,22	155,00	325,00	

Statistisches Bundesamt, Fachserie 17, R 5, 4. Vj/1998

1 KAUFWERTE FÜR BAULAND 4.VJ.1998 NACH BAULANDARTEN, LÄNDERN UND GEMEINDEGRÖßENKLASSEN

BAU- LAND- ARTEN INS- GESAMT	BAU- REIFES LAND	ROH- BAU- LAND	SONST. BAULAND ZUSAMMEN	INDU- STRIE- LAND	LAND FÜR VER- KEHRS- ZWECKE	FREI- FLÄCHEN	BAU- LAND- ARTEN INS- GESAMT	BAU- REIFES LAND	ROH- BAU- LAND	SONST. BAULAND ZUSAMMEN	INDU- STRIE- LAND	LAND FÜR VER- KEHRS- ZWECKE	FREI- FLÄCHEN
BAYERN													
GEMEINDEN UNTER 2 000 EINWOHNERN						GEMEINDEN MIT 50 000 BIS UNTER 100 000 EINWOHNERN							
A	391	315	69	7	.	A	40
B	467	246	210	12	.	B	53	51
C	51696	39708	11626	362	351	C	20732	20296
D	110,61	161,67	55,40	30,45	30,84	D	396,33	397,40
E	9,97	17,93	9,97	13,00	17,00	E	75,00	75,00
F	800,00	800,00	214,90	70,00	70,00	F	910,00	910,00
GEMEINDEN MIT 2 000 BIS UNTER 5 000 EINWOHNERN						GEMEINDEN MIT 100 000 BIS UNTER 200 000 EINWOHNERN							
A	661	561	79	21	.	A	66
B	783	425	245	113	.	B	59	53
C	102304	77843	17713	6749	6491	C	28859	27111
D	130,62	183,08	72,32	59,65	60,05	D	490,47	512,70
E	10,67	11,74	10,67	15,00	15,00	E	250,33	250,33
F	950,00	950,00	440,00	390,00	390,00	F	950,29	950,29
GEMEINDEN MIT 5 000 BIS UNTER 10 000 EINWOHNERN						GEMEINDEN MIT 200 000 BIS UNTER 500 000 EINWOHNERN							
A	433	365	45	23	.	A	13	13
B	551	329	130	92	.	B	16	16
C	75679	60441	9353	5885	5856	C	12470	12470
D	137,24	183,81	71,86	63,65	63,45	D	764,74	764,74
E	12,07	21,43	12,07	23,00	23,00	E
F	1069,67	1069,67	485,41	200,00	200,00	F
GEMEINDEN MIT 10 000 BIS UNTER 20 000 EINWOHNERN						GEMEINDEN MIT 500 000 EINWOHNERN UND MEHR							
A	370	327	31	12	.	A
B	365	264	70	31	.	B
C	83569	70671	8410	4488	4352	C
D	229,21	268,04	119,41	147,12	153,80	D
E	20,00	28,00	20,00	20,00	20,00	E
F	1238,74	1238,74	280,00	455,00	455,00	F
GEMEINDEN MIT 20 000 BIS UNTER 50 000 EINWOHNERN						INSGESAMT							
A	125	83	20	22	18	A	2099	1766	244	89	79	10	.
B	286	63	90	134	130	B	2581	1446	745	389	377	12	.
C	50978	24470	11062	15446	15110	C	426287	333010	58163	35114	34344	769	.
D	178,02	390,63	123,18	115,35	116,32	D	165,18	230,27	78,06	90,18	90,99	64,44	.
E	18,11	80,00	72,03	18,11	18,11	E	9,97	11,74	9,97	13,00	15,00	13,00	.
F	1330,80	1330,80	698,92	450,00	450,00	F	2311,75	2311,75	698,92	455,00	455,00	171,23	.
BRANDENBURG													
GEMEINDEN UNTER 2 000 EINWOHNERN						GEMEINDEN MIT 50 000 BIS UNTER 100 000 EINWOHNERN							
A	838	749	48	41	29	A	121	113
B	1465	988	243	234	229	B	95	84
C	79772	58825	6425	14521	14375	C	8420	7634	.	161	161	.	.
D	54,46	59,56	26,43	62,05	62,89	D	88,91	90,75	.	28,46	28,46	.	.
E	1,00	1,00	2,52	2,00	2,82	E	1,70	1,70	.	10,00	10,00	.	.
F	550,00	550,00	220,00	295,00	295,00	F	291,77	291,77	.	52,00	52,00	.	.
GEMEINDEN MIT 2 000 BIS UNTER 5 000 EINWOHNERN						GEMEINDEN MIT 100 000 BIS UNTER 200 000 EINWOHNERN							
A	375	351	15	9	7	A	90	78
B	612	403	181	28	28	B	121	92
C	57739	43180	13466	1093	1057	C	24595	21576	1092	1927	1892	.	.
D	94,37	107,13	74,58	38,71	38,45	D	202,55	233,54	68,37	147,52	150,23	.	.
E	2,17	2,33	2,17	12,50	12,50	E	42,18	42,18	45,68	65,00	65,00	.	.
F	465,12	465,12	292,70	100,00	96,25	F	969,70	969,70	200,00	358,61	358,61	.	.
GEMEINDEN MIT 5 000 BIS UNTER 10 000 EINWOHNERN						GEMEINDEN MIT 200 000 BIS UNTER 500 000 EINWOHNERN							
A	397	371	7	19	16	A
B	492	405	18	69	66	B
C	55093	51278	1593	2223	2184	C
D	111,98	126,61	87,04	32,36	32,94	D
E	5,00	6,71	40,00	5,00	9,89	E
F	421,64	421,64	222,22	160,00	120,00	F
GEMEINDEN MIT 10 000 BIS UNTER 20 000 EINWOHNERN						GEMEINDEN MIT 500 000 EINWOHNERN UND MEHR							
A	268	241	18	9	8	A
B	401	330	35	36	34	B
C	58283	51819	5121	1343	1321	C
D	145,43	157,18	144,54	37,66	39,04	D
E	2,63	2,63	19,82	11,00	11,00	E
F	589,68	589,68	442,04	160,55	160,55	F
GEMEINDEN MIT 20 000 BIS UNTER 50 000 EINWOHNERN						INSGESAMT							
A	392	353	17	22	21	A	2481	2256	114	111	91	16	4
B	622	394	45	183	183	B	3808	2696	543	568	557	8	3
C	42196	35468	2184	4544	4534	C	326098	269779	30508	25811	25524	273	.
D	67,80	89,91	48,43	24,86	24,83	D	85,64	100,05	56,14	45,44	45,02	34,55	.
E	3,00	3,00	7,91	5,35	5,35	E	1,00	1,00	2,17	2,00	2,82	3,50	.
F	657,89	657,89	88,28	229,06	229,06	F	969,70	969,70	442,04	358,61	358,61	160,00	.

1 KAUFWERTE FUER BAULAND 4.VJ.1998 NACH BAULANDARTEN, LAENDERN UND GEMEINDEGROESSENKLASSEN

BAU- LAND- ARTEN INS- GESAMT	BAU- REIFES LAND	ROH- BAU- LAND	SONST. BAULAND ZUSAMMEN	INDU- STRIE- LAND	LAND FUER VER- KEHRS- ZWECKE	FREI- FLAE- CHEN	BAU- LAND- ARTEN INS- GESAMT	BAU- REIFES LAND	ROH- BAU- LAND	SONST. BAULAND ZUSAMMEN	INDU- STRIE- LAND	LAND FUER VER- KEHRS- ZWECKE	FREI- FLAE- CHEN
HESSEN													
GEMEINDEN UNTER 2 000 EINWOHNERN						GEMEINDEN MIT 50 000 BIS UNTER 100 000 EINWOHNERN							
A 12	10	A 23	22
B 16	14	B 25	20
C 333	289	C 4967	4480
D 21,24	21,28	D 195,42	223,95
E 11,70	11,70	E 45,57	45,57
F 29,46	29,46	F 1285,79	1285,79
GEMEINDEN MIT 2 000 BIS UNTER 5 000 EINWOHNERN						GEMEINDEN MIT 100 000 BIS UNTER 200 000 EINWOHNERN							
A 98	90	A 8	5
B 96	82	B 30	3
C 5717	5449	90	.	.	.	C 4255	2095
D 59,82	66,38	18,67	.	.	.	D 143,05	771,45
E 9,00	9,00	15,00	.	.	.	E 35,00	625,00
F 608,33	608,33	25,00	.	.	.	F 1106,64	1106,64
GEMEINDEN MIT 5 000 BIS UNTER 10 000 EINWOHNERN						GEMEINDEN MIT 200 000 BIS UNTER 500 000 EINWOHNERN							
A 235	205	25	5	5	.	A
B 302	184	95	23	23	.	B
C 20993	18653	1762	578	578	.	C
D 69,58	101,60	18,56	24,92	24,92	.	D
E 2,00	14,20	10,00	2,00	2,00	.	E
F 500,00	500,00	60,00	119,76	119,76	.	F
GEMEINDEN MIT 10 000 BIS UNTER 20 000 EINWOHNERN						GEMEINDEN MIT 500 000 EINWOHNERN UND MEHR							
A 321	287	22	12	12	.	A
B 376	208	110	58	58	.	B
C 42899	35354	2075	5470	5470	.	C
D 114,19	170,08	18,89	94,35	94,35	.	D
E 10,00	15,00	10,00	26,00	26,00	.	E
F 1000,00	1000,00	150,00	286,89	286,89	.	F
GEMEINDEN MIT 20 000 BIS UNTER 50 000 EINWOHNERN						INSGESAMT							
A 155	95	56	4	4	.	A 855	717	111	27	26	.	.	.
B 304	95	202	7	7	.	B 1150	607	414	129	128	.	.	.
C 56650	25517	30063	.	.	.	C 140093	96116	34058	9919	9915	.	.	.
D 186,49	268,29	149,05	.	.	.	D 121,82	158,24	82,25	77,17	77,29	.	.	.
E 40,00	40,00	66,03	.	.	.	E 2,00	9,00	10,00	2,00	2,00	.	.	.
F 1071,43	1071,43	250,00	.	.	.	F 2544,53	2544,53	250,00	286,89	286,89	.	.	.
MECKLENBURG-VORPOMMERN													
GEMEINDEN UNTER 2 000 EINWOHNERN						GEMEINDEN MIT 50 000 BIS UNTER 100 000 EINWOHNERN							
A 664	369	236	59	.	55	A 157	149
B 1645	370	730	546	.	495	B 169	139	12
C 38781	27851	9692	1238	.	640	C 18352	17287	536
D 23,57	75,33	13,28	2,27	.	1,29	D 108,75	124,48	44,33
E 0,35	3,70	0,37	0,35	.	0,35	E 15,00	34,14	15,09
F 460,00	460,00	157,73	50,00	.	50,00	F 648,53	648,53	54,60
GEMEINDEN MIT 2 000 BIS UNTER 5 000 EINWOHNERN						GEMEINDEN MIT 100 000 BIS UNTER 200 000 EINWOHNERN							
A 211	139	61	11	.	8	A 35	32
B 482	162	223	96	.	93	B 26	24
C 19195	13857	5092	245	.	114	C 3536	3277
D 39,86	85,46	22,82	2,55	.	1,22	D 136,04	136,57
E 0,72	13,07	1,00	0,72	.	0,72	E
F 540,61	540,61	75,00	89,31	.	9,59	F
GEMEINDEN MIT 5 000 BIS UNTER 10 000 EINWOHNERN						GEMEINDEN MIT 200 000 BIS UNTER 500 000 EINWOHNERN							
A 100	57	36	7	.	.	A 87	69	12	6
B 146	43	84	18	.	.	B 550	59	458	33
C 5776	4129	1513	133	.	.	C 21047	10165	10469	414
D 39,60	95,43	17,95	7,30	.	.	D 38,25	173,28	22,84	12,44
E 1,70	25,00	3,33	1,70	.	.	E
F 454,02	454,02	60,00	21,00	.	.	F
GEMEINDEN MIT 10 000 BIS UNTER 20 000 EINWOHNERN						GEMEINDEN MIT 500 000 EINWOHNERN UND MEHR							
A 105	65	33	7	.	4	A
B 147	66	66	15	.	8	B
C 7690	5994	1527	169	.	.	C
D 52,42	91,28	22,99	11,54	.	.	D
E 0,20	21,39	1,08	0,20	.	.	E
F 267,38	267,38	80,00	50,72	.	.	F
GEMEINDEN MIT 20 000 BIS UNTER 50 000 EINWOHNERN						INSGESAMT							
A 57	43	8	6	.	.	A 1416	923	394	99	17	74	8	.
B 238	35	33	169	.	.	B 3402	897	1609	896	237	646	13	.
C 5523	4099	852	572	.	.	C 119901	86660	29941	3301	2169	944	188	.
D 23,22	117,19	25,51	3,37	.	.	D 35,24	96,58	18,60	3,69	9,17	1,46	14,86	.
E 2,37	24,40	13,00	2,37	.	.	E 0,20	3,70	0,37	0,20	2,50	0,20	6,50	.
F 412,23	412,23	53,72	41,00	.	.	F 648,53	648,53	180,00	90,36	90,36	50,00	89,31	.

1 KAUFWERTE FUER BAULAND 4.VJ.1998 NACH BAULANDARTEN, LAENDERN UND GEMEINDEGROESSENKLASSEN

BAU- LAND- ARTEN INS- GESAMT	BAU- REIFES LAND	ROH- BAU- LAND	SONST. BAULAND ZUSAMMEN	INDU- STRIE- LAND	LAND FUER VER- KEHRS- ZWECKE	FREI- FLAE- CHEN	BAU- LAND- ARTEN INS- GESAMT	BAU- REIFES LAND	ROH- BAU- LAND	SONST. BAULAND ZUSAMMEN	INDU- STRIE- LAND	LAND FUER VER- KEHRS- ZWECKE	FREI- FLAE- CHEN
NIEDERSACHSEN													
GEMEINDEN UNTER 2 000 EINWOHNERN							GEMEINDEN MIT 50 000 BIS UNTER 100 000 EINWOHNERN						
A 617	561	39	17	8	.	.	A 401	374	6	21	21	.	.
B 881	616	218	47	41	.	.	B 775	382	201	192	192	.	.
C 46504	37909	7303	1292	1152	138	.	C 68013	52075	7737	8201	8201	.	.
D 52,77	61,52	33,44	27,64	27,77	27,21	.	D 87,76	136,21	38,55	42,73	42,73	.	.
E 3,95	3,95	5,75	5,83	5,83	20,00	.	E 7,87	20,00	20,60	7,87	7,87	.	.
F 1069,05	1069,05	105,00	80,00	50,00	80,00	.	F 426,62	426,62	54,78	212,00	212,00	.	.
GEMEINDEN MIT 2 000 BIS UNTER 5 000 EINWOHNERN							GEMEINDEN MIT 100 000 BIS UNTER 200 000 EINWOHNERN						
A 683	607	35	41	22	.	.	A 269	241	11	17	.	.	.
B 1099	569	328	202	173	.	.	B 389	261	101	27	.	.	.
C 58466	41735	13458	3274	2455	140	.	C 73078	62264	8312	2503	2464	.	.
D 53,19	73,37	41,00	16,19	14,17	24,43	.	D 187,80	238,53	82,30	92,34	92,47	.	.
E 4,90	4,90	7,50	5,00	5,00	7,00	.	E 19,50	27,50	19,50	20,00	20,00	.	.
F 300,00	300,00	95,00	111,74	45,00	111,74	.	F 930,77	930,77	300,65	290,00	290,00	.	.
GEMEINDEN MIT 5 000 BIS UNTER 10 000 EINWOHNERN							GEMEINDEN MIT 200 000 BIS UNTER 500 000 EINWOHNERN						
A 935	849	27	59	45	.	.	A 58	50
B 1635	905	447	283	255	.	.	B 169	31	135
C 88883	69416	12888	6580	5756	363	.	C 16856	8524	8056
D 54,37	76,72	28,81	23,28	22,55	56,05	.	D 99,84	272,06	59,89
E 2,94	2,94	11,00	5,00	5,00	10,00	.	E
F 385,11	385,11	100,00	169,68	110,00	169,68	.	F
GEMEINDEN MIT 10 000 BIS UNTER 20 000 EINWOHNERN							GEMEINDEN MIT 500 000 EINWOHNERN UND MEHR						
A 1475	1298	111	66	47	19	.	A 65	54	.	.	.	7	.
B 3082	1384	1126	572	556	16	.	B 211	122	.	89	.	20	.
C 202059	127568	55149	19341	18733	609	.	C 65292	44801	.	20491	.	1860	.
D 65,55	92,14	48,97	33,82	33,68	38,68	.	D 308,98	367,22	.	229,43	.	90,94	.
E 5,00	5,00	7,00	5,00	6,00	5,00	.	E
F 636,36	636,36	229,89	260,00	172,68	260,00	.	F
GEMEINDEN MIT 20 000 BIS UNTER 50 000 EINWOHNERN							INSGESAMT						
A 1421	1247	64	110	96	.	.	A 5924	5281	298	345	259	75	11
B 2929	1284	874	770	765	.	.	B 11171	5555	3430	2185	2062	59	64
C 233402	160530	43033	29838	29501	334	.	C 852554	604821	155937	91796	84953	3463	3380
D 79,69	124,98	49,24	38,73	38,56	63,90	.	D 76,32	108,87	45,46	42,01	41,19	58,77	52,86
E 5,00	5,00	10,75	5,00	5,00	7,00	.	E 2,94	2,94	5,75	5,00	5,00	5,00	10,00
F 784,81	784,81	240,00	725,00	725,00	200,00	.	F 1069,05	1069,05	300,65	725,00	725,00	260,00	125,00
NORDRHEIN-WESTFALEN													
GEMEINDEN UNTER 2 000 EINWOHNERN							GEMEINDEN MIT 50 000 BIS UNTER 100 000 EINWOHNERN						
A	A 387	360	4	23	23	.	.
B	B 479	331	37	112	112	.	.
C	C 85270	75145	.	8323	8323	.	.
D	D 177,86	226,92	.	74,47	74,47	.	.
E	E 10,00	38,48	.	30,00	30,00	.	.
F	F 700,00	700,00	.	207,68	207,68	.	.
GEMEINDEN MIT 2 000 BIS UNTER 5 000 EINWOHNERN							GEMEINDEN MIT 100 000 BIS UNTER 200 000 EINWOHNERN						
A 11	10	A 87	77
B 13	8	B 192	67
C 516	411	C 29003	22618	.	4182	4182	.	.
D 38,64	52,32	D 151,35	339,72	.	36,22	36,22	.	.
E 19,09	27,03	E 25,14	60,00	.	25,14	25,14	.	.
F 120,00	120,00	F 800,92	800,92	.	158,98	158,98	.	.
GEMEINDEN MIT 5 000 BIS UNTER 10 000 EINWOHNERN							GEMEINDEN MIT 200 000 BIS UNTER 500 000 EINWOHNERN						
A 265	217	28	20	20	.	.	A 107	83	8	16	16	.	.
B 395	162	137	97	97	.	.	B 224	96	60	68	68	.	.
C 25005	19097	3904	2004	2004	.	.	C 52185	33034	13799	5352	5352	.	.
D 63,35	118,18	28,59	20,75	20,75	.	.	D 233,01	343,26	230,67	78,83	78,83	.	.
E 6,00	19,50	10,00	6,00	6,00	.	.	E 20,00	55,00	35,84	20,00	20,00	.	.
F 330,73	330,73	69,75	47,56	47,56	.	.	F 822,56	822,56	357,93	172,89	172,89	.	.
GEMEINDEN MIT 10 000 BIS UNTER 20 000 EINWOHNERN							GEMEINDEN MIT 500 000 EINWOHNERN UND MEHR						
A 645	577	28	40	40	.	.	A 47	40
B 827	504	107	216	216	.	.	B 90	62
C 83241	70308	4489	8445	8445	.	.	C 29147	24905	.	4243	4223	.	.
D 100,70	139,53	41,98	39,12	39,12	.	.	D 323,31	398,71	.	153,23	153,26	.	.
E 8,00	8,00	18,00	11,55	11,55	.	.	E 97,00	120,00	.	97,00	97,00	.	.
F 880,00	880,00	155,00	160,00	160,00	.	.	F 2659,57	2659,57	.	196,08	196,08	.	.
GEMEINDEN MIT 20 000 BIS UNTER 50 000 EINWOHNERN							INSGESAMT						
A 1021	911	45	65	59	6	.	A 2570	2275	117	178	171	7	.
B 1487	776	234	477	473	4	.	B 3707	2005	583	1118	1114	4	.
C 170627	133759	19338	17530	17392	138	.	C 474995	379277	45535	50183	50025	158	.
D 114,75	172,43	82,71	36,72	36,74	34,88	.	D 128,14	189,12	78,07	44,88	44,91	38,60	.
E 4,93	15,00	22,00	4,93	17,50	4,93	.	E 4,93	8,00	10,00	4,93	6,00	4,93	.
F 620,67	620,87	122,90	150,45	150,45	103,33	.	F 2659,57	2659,57	357,93	207,68	207,68	145,99	.

1 KAUFWERTE FÜR BAULAND 4.VJ.1998 NACH BAULANDARTEN, LAENDERN UND GEMEINDEGROESSENKLASSEN

BAU- LAND- ARTEN INS- GESAMT	BAU- REIFES LAND	ROH- BAU- LAND	SONST. BAULAND ZUSAMMEN	INDU- STRIE- LAND	LAND FÜR VER- KEHRS- ZWECKE	FREI- FLÄ- CHEN	BAU- LAND- ARTEN INS- GESAMT	BAU- REIFES LAND	ROH- BAU- LAND	SONST. BAULAND ZUSAMMEN	INDU- STRIE- LAND	LAND FÜR VER- KEHRS- ZWECKE	FREI- FLÄ- CHEN
RHEINLAND-PFALZ													
GEMEINDEN UNTER 2 000 EINWOHNERN							GEMEINDEN MIT 50 000 BIS UNTER 100 000 EINWOHNERN						
A 1804	1244	399	161	82	75	4 A 136	108	11	17	10	.	.	.
B 2506	1054	923	529	442	74	12 B 150	65	54	31	19	.	.	.
C 95711	70204	16422	9086	7824	1180	C 28028	23210	2909	1908	1334	.	.	.
D 38,20	66,61	17,80	17,17	17,69	15,85	D 186,34	355,50	54,10	60,89	71,74	.	.	.
E 0,80	2,03	2,50	0,80	1,50	0,80	E 7,50	11,60	12,00	7,50	10,00	.	.	.
F 500,00	500,00	227,27	210,00	120,00	210,00	F 851,58	851,58	303,03	219,47	174,17	.	.	.
GEMEINDEN MIT 2 000 BIS UNTER 5 000 EINWOHNERN							GEMEINDEN MIT 100 000 BIS UNTER 200 000 EINWOHNERN						
A 618	475	97	46	38	.	A 150	102	37	11	9	.	.	.
B 671	392	162	116	108	.	B 165	93	40	31	30	.	.	.
C 82700	73293	4307	5100	5000	45	C 65096	53264	5416	6416	6381	.	.	.
D 123,33	186,93	26,55	43,86	46,36	6,62	D 395,59	573,48	134,06	205,12	213,33	.	.	.
E 1,92	5,00	1,92	2,50	10,00	2,50	E 2,00	17,86	40,00	2,00	32,50	.	.	.
F 681,43	681,43	300,00	360,00	360,00	37,31	F 2450,00	2450,00	400,00	417,83	417,83	.	.	.
GEMEINDEN MIT 5 000 BIS UNTER 10 000 EINWOHNERN							GEMEINDEN MIT 200 000 BIS UNTER 500 000 EINWOHNERN						
A 577	346	166	65	34	15	16 A
B 1274	309	642	322	254	13	55 B
C 109601	47014	29784	32804	31545	277	982 C
D 86,03	151,95	46,36	101,84	124,35	20,70	17,84 D
E 0,30	5,00	2,32	0,30	0,30	0,50	2,00 E
F 1102,94	1102,94	375,00	256,00	256,00	238,00	50,00 F
GEMEINDEN MIT 10 000 BIS UNTER 20 000 EINWOHNERN							GEMEINDEN MIT 500 000 EINWOHNERN UND MEHR						
A 234	158	30	46	31	15	A
B 302	102	51	149	126	23	B
C 31635	19629	2626	9380	6936	2445	C
D 104,79	192,71	51,80	62,82	55,07	104,54	D
E 3,50	15,46	3,50	5,00	5,00	6,00	E
F 580,00	580,00	217,39	430,00	200,36	430,00	F
GEMEINDEN MIT 20 000 BIS UNTER 50 000 EINWOHNERN							INSGESAMT						
A 159	95	38	26	20	6	A 3678	2528	778	372	224	123	25	
B 386	78	191	118	108	10	B 5453	2093	2063	1297	1086	138	73	
C 37808	16001	6544	15263	14819	445	C 450580	302615	68007	79959	73839	4539	1581	
D 97,85	206,13	34,23	129,80	137,36	45,79	D 82,62	144,57	32,96	61,65	67,98	32,97	21,61	
E 3,01	25,00	10,00	3,01	10,00	3,01	E 0,30	2,03	1,92	0,30	0,30	0,50	2,00	
F 860,00	860,00	200,00	269,54	269,54	80,00	F 2450,00	2450,00	400,00	430,00	417,83	430,00	219,47	
SAARLAND													
GEMEINDEN UNTER 2 000 EINWOHNERN							GEMEINDEN MIT 50 000 BIS UNTER 100 000 EINWOHNERN						
A	A
B	B
C	C
D	D
E	E
F	F
GEMEINDEN MIT 2 000 BIS UNTER 5 000 EINWOHNERN							GEMEINDEN MIT 100 000 BIS UNTER 200 000 EINWOHNERN						
A	A	5	5
B	B	6	6
C	C	686	686
D	D	116,72	116,72
E	E	30,00	30,00
F	F	259,66	259,66
GEMEINDEN MIT 5 000 BIS UNTER 10 000 EINWOHNERN							GEMEINDEN MIT 200 000 BIS UNTER 500 000 EINWOHNERN						
A	47	44	.	.	.	A
B	55	40	.	.	.	B
C	3290	2977	.	.	.	C
D	59,73	73,89	.	.	.	D
E	18,78	25,00	.	.	.	E
F	215,43	215,43	.	.	.	F
GEMEINDEN MIT 10 000 BIS UNTER 20 000 EINWOHNERN							GEMEINDEN MIT 500 000 EINWOHNERN UND MEHR						
A	77	71	.	.	.	A
B	78	69	.	.	.	B
C	6134	5833	294	.	.	C
D	79,14	84,80	34,50	.	.	D
E	9,61	26,05	9,61	.	.	E
F	227,00	227,00	185,54	.	.	F
GEMEINDEN MIT 20 000 BIS UNTER 50 000 EINWOHNERN							INSGESAMT						
A	51	47	4	.	.	A	180	167
B	42	39	4	.	.	B	181	154	23
C	5484	5254	.	.	.	C	15595	14750	763
D	129,38	136,10	.	.	.	D	86,23	96,06	33,01
E	20,01	E	9,61	20,01	9,61
F	350,00	350,00	.	.	.	F	350,00	350,00	185,54

1 KAUFWERTE FUER BAULAND 4.VJ.1998 NACH BAULANDARTEN, LAENDERN UND GEMEINDEGROESSENKLASSEN

BAU- LAND- ARTEN INS- GESAMT	BAU- REIFES LAND	ROH- BAU- LAND	SONST. BAULAND ZUSAMMEN	INDU- STRIE- LAND	LAND FUER VER- KEHRS- ZWECKE	FREI- FLAE- CHEN	BAU- LAND- ARTEN INS- GESAMT	BAU- REIFES LAND	ROH- BAU- LAND	SONST. BAULAND ZUSAMMEN	INDU- STRIE- LAND	LAND FUER VER- KEHRS- ZWECKE	FREI- FLAE- CHEN
SACHSEN													
GEMEINDEN UNTER 2 000 EINWOHNERN							GEMEINDEN MIT 50 000 BIS UNTER 100 000 EINWOHNERN						
A 79	44	A 10
B 124	43	B 16
C 3532	2528	998	.	.	.	C 785	.	778
D 28,47	58,67	12,49	.	.	.	D 48,78	.	48,77
E 0,50	2,42	0,50	.	.	.	E 17,13	.	17,13
F 230,00	230,00	60,55	.	.	.	F 547,92	.	547,92
GEMEINDEN MIT 2 000 BIS UNTER 5 000 EINWOHNERN							GEMEINDEN MIT 100 000 BIS UNTER 200 000 EINWOHNERN						
A 127	78	A
B 239	113	75	.	.	.	B
C 6083	5072	886	.	.	.	C
D 25,43	45,01	11,74	.	.	.	D
E 0,19	0,40	0,19	.	.	.	E
F 290,00	290,00	130,00	.	.	.	F
GEMEINDEN MIT 5 000 BIS UNTER 10 000 EINWOHNERN							GEMEINDEN MIT 200 000 BIS UNTER 500 000 EINWOHNERN						
A 55	33	22	.	.	.	A
B 97	49	48	.	.	.	B
C 5429	4350	1079	.	.	.	C
D 55,85	88,50	22,45	.	.	.	D
E 3,25	6,03	3,25	.	.	.	E
F 195,00	160,27	195,00	.	.	.	F
GEMEINDEN MIT 10 000 BIS UNTER 20 000 EINWOHNERN							GEMEINDEN MIT 500 000 EINWOHNERN UND MEHR						
A 45	24	A
B 47	25	15	.	.	.	B
C 4049	3204	634	.	.	.	C
D 85,75	126,83	41,97	.	.	.	D
E 3,00	16,50	3,00	.	.	.	E
F 256,08	256,08	124,11	.	.	.	F
GEMEINDEN MIT 20 000 BIS UNTER 50 000 EINWOHNERN							INSGESAMT						
A 62	45	A 383	226	147	10	5	.	.	.
B 87	53	32	.	.	.	B 626	284	269	73	25	.	.	.
C 7365	5537	1741	.	.	.	C 27847	20829	6251	767	739	.	.	.
D 85,04	104,93	53,75	.	.	.	D 44,51	73,38	23,22	10,56	30,12	.	.	.
E 2,52	29,41	2,52	.	.	.	E 0,19	0,40	0,19	0,44	26,00	.	.	.
F 980,39	253,32	980,39	.	.	.	F 980,39	290,00	980,39	60,00	60,00	.	.	.
SACHSEN-ANHALT													
GEMEINDEN UNTER 2 000 EINWOHNERN							GEMEINDEN MIT 50 000 BIS UNTER 100 000 EINWOHNERN						
A 663	573	58	32	25	.	A 59	52
B 896	598	158	140	136	.	B 96	76	.	20
C 23503	19625	2290	1587	1549	27	C 4677	4034	.	643	641	.	.	.
D 26,23	32,83	14,46	11,34	11,41	8,97	D 48,72	53,10	.	32,11	32,22	.	.	.
E 2,88	3,00	2,88	4,00	4,00	6,06	E
F 220,00	220,00	60,00	57,00	57,00	34,00	F
GEMEINDEN MIT 2 000 BIS UNTER 5 000 EINWOHNERN							GEMEINDEN MIT 100 000 BIS UNTER 200 000 EINWOHNERN						
A 305	266	15	24	19	.	A
B 300	205	20	75	62	.	B
C 13372	11272	635	1466	1351	.	C
D 44,61	54,97	32,07	19,57	21,93	.	D
E 4,00	4,00	4,33	4,29	4,29	.	E
F 190,00	190,00	160,00	45,00	45,00	.	F
GEMEINDEN MIT 5 000 BIS UNTER 10 000 EINWOHNERN							GEMEINDEN MIT 200 000 BIS UNTER 500 000 EINWOHNERN						
A 81	72	.	9	7	.	A 179	147	8	24	11	13	.	.
B 91	76	.	15	8	.	B 340	159	136	45	19	26	.	.
C 3814	3585	.	229	150	.	C 32926	20350	8421	4155	1717	2438	.	.
D 42,04	47,05	.	15,74	19,46	.	D 96,78	127,82	61,82	92,78	91,39	93,79	.	.
E 5,00	5,00	.	5,00	6,01	.	E 12,35	12,35	30,00	18,60	18,60	20,00	.	.
F 170,00	170,00	.	43,53	43,53	.	F 661,02	661,02	145,00	370,00	220,00	370,00	.	.
GEMEINDEN MIT 10 000 BIS UNTER 20 000 EINWOHNERN							GEMEINDEN MIT 500 000 EINWOHNERN UND MEHR						
A 107	89	.	10	.	.	A
B 168	124	.	40	.	.	B
C 5513	4512	.	961	913	49	C
D 32,85	36,39	.	23,62	23,04	44,60	D
E 5,00	7,00	.	9,00	9,00	25,00	E
F 145,00	145,00	.	75,00	75,00	60,00	F
GEMEINDEN MIT 20 000 BIS UNTER 50 000 EINWOHNERN							INSGESAMT						
A 212	173	9	30	22	8	A 1606	1372	93	141	95	.	.	.
B 474	270	71	133	119	14	B 2365	1508	389	468	402	62	.	.
C 18181	14143	1484	2554	2309	245	C 101985	77521	12869	11595	8557	3006	.	.
D 38,33	52,39	20,79	19,21	19,37	17,81	D 43,12	51,40	33,09	24,78	21,31	48,46	.	.
E 5,90	9,33	5,90	7,54	7,54	10,00	E 2,88	3,00	2,88	4,00	4,00	6,01	.	.
F 248,00	248,00	110,83	80,00	80,00	80,00	F 661,02	661,02	160,00	370,00	220,00	370,00	.	.

1 KAUFWERTE FUER BAULAND 4.VJ.1998 NACH BAULANDARTEN, LAENDERN UND GEMEINDEGROESSENKLASSEN

BAU- LAND- ARTEN INS- GESAMT	BAU- REIFES LAND	ROH- BAU- LAND	SONST. BAULAND ZUSAMMEN	INDU- STRIE- LAND	LAND FUER VER- KEHRS- ZWECKE	FREI- FLAE- CHEN	BAU- LAND- ARTEN INS- GESAMT	BAU- REIFES LAND	ROH- BAU- LAND	SONST. BAULAND ZUSAMMEN	INDU- STRIE- LAND	LAND FUER VER- KEHRS- ZWECKE	FREI- FLAE- CHEN
SCHLESWIG-HOLSTEIN													
GEMEINDEN UNTER 2 000 EINWOHNERN							GEMEINDEN MIT 50 000 BIS UNTER 100 000 EINWOHNERN						
A	A
B	B
C	C
D	D
E	E
F	F
GEMEINDEN MIT 2 000 BIS UNTER 5 000 EINWOHNERN							GEMEINDEN MIT 100 000 BIS UNTER 200 000 EINWOHNERN						
A	A
B	B
C	C
D	D
E	E
F	F
GEMEINDEN MIT 5 000 BIS UNTER 10 000 EINWOHNERN							GEMEINDEN MIT 200 000 BIS UNTER 500 000 EINWOHNERN						
A	A
B	B
C	C
D	D
E	E
F	F
GEMEINDEN MIT 10 000 BIS UNTER 20 000 EINWOHNERN							GEMEINDEN MIT 500 000 EINWOHNERN UND MEHR						
A	A
B	B
C	C
D	D
E	E
F	F
GEMEINDEN MIT 20 000 BIS UNTER 50 000 EINWOHNERN							INSGESAMT						
A	A
B	B
C	C
D	D
E	E
F	F

THUERINGEN

GEMEINDEN UNTER 2 000 EINWOHNERN							GEMEINDEN MIT 50 000 BIS UNTER 100 000 EINWOHNERN						
A	416	335	46	35	.	.	A	48	40
B	1036	799	62	175	.	.	B	58	31
C	53553	47918	1465	4170	4165	.	C	4793	3996	.	673	673	.
D	51,71	59,99	23,67	23,82	23,86	.	D	82,40	128,86	.	26,02	26,02	.
E	0,90	2,07	0,90	2,50	2,50	.	E	5,72	9,94	.	5,72	5,72	.
F	268,75	268,75	55,00	107,50	107,50	.	F	282,70	282,70	.	155,42	155,42	.
GEMEINDEN MIT 2 000 BIS UNTER 5 000 EINWOHNERN							GEMEINDEN MIT 100 000 BIS UNTER 200 000 EINWOHNERN						
A	367	288	38	41	38	.	A	41	34
B	443	212	73	157	157	.	B	47	27
C	12570	8457	1125	2988	2976	.	C	8314	6938	.	1376	1376	.
D	28,38	39,81	15,40	18,97	18,98	.	D	176,75	261,14	.	67,21	67,21	.
E	1,00	2,66	1,00	2,00	2,00	.	E	20,00	20,00	.	40,00	40,00	.
F	195,00	195,00	99,00	54,23	54,23	.	F	1785,00	1785,00	.	140,00	140,00	.
GEMEINDEN MIT 5 000 BIS UNTER 10 000 EINWOHNERN							GEMEINDEN MIT 200 000 BIS UNTER 500 000 EINWOHNERN						
A	150	112	9	29	27	.	A	113	101	.	12	10	.
B	209	82	5	121	121	.	B	170	111	.	59	57	.
C	7388	5704	178	1506	1500	.	C	22694	20077	.	2616	2356	.
D	35,40	69,29	33,19	12,44	12,44	.	D	133,81	181,27	.	44,47	41,14	.
E	2,50	9,00	6,33	2,50	2,50	.	E
F	265,30	265,30	156,03	50,34	50,34	.	F
GEMEINDEN MIT 10 000 BIS UNTER 20 000 EINWOHNERN							GEMEINDEN MIT 500 000 EINWOHNERN UND MEHR						
A	122	101	7	14	14	.	A
B	172	89	8	75	75	.	B
C	8216	6010	351	1855	1855	.	C
D	47,66	67,26	45,76	24,62	24,62	.	D
E	7,85	7,85	15,00	10,00	10,00	.	E
F	170,00	170,00	100,00	81,15	81,15	.	F
GEMEINDEN MIT 20 000 BIS UNTER 50 000 EINWOHNERN							INSGESAMT						
A	230	186	14	30	26	.	A	1487	1197	115	175	162	.
B	310	202	14	94	93	.	B	2445	1553	164	728	724	.
C	19070	14713	509	3848	3773	.	C	136598	113814	3752	19031	18673	321
D	61,44	72,82	35,79	40,88	40,54	.	D	55,87	73,27	22,95	26,13	25,80	94,34
E	5,00	5,00	7,90	6,27	6,27	.	E	0,90	2,07	0,90	2,00	2,00	9,97
F	288,22	288,22	108,40	170,00	170,00	.	F	1785,00	1785,00	156,03	450,00	450,00	282,00

1 KAUFWERTE FUER BAULAND 4.VJ.1998 NACH BAULANDARTEN, LAENDERN UND GEMEINDEGROESSENKLASSEN

BAU- LAND- ARTEN INS- GESAMT	BAU- REIFES LAND	ROH- BAU- LAND	SONST. BAULAND ZUSAMMEN	INDU- STRIE- LAND	LAND FUER VER- KEHRS- ZWECKE	FREI- FLAE- CHEN	BAU- LAND- ARTEN INS- GESAMT	BAU- REIFES LAND	ROH- BAU- LAND	SONST. BAULAND ZUSAMMEN	INDU- STRIE- LAND	LAND FUER VER- KEHRS- ZWECKE	FREI- FLAE- CHEN
STADTSTAATEN													
BERLIN-WEST							BREMEN						
A	10	6	A	20	20
B	66	34	B	19	19
C	10503	5657	C	7341	7341
D	150,09	166,72	D	380,05	380,05
E	E
F	F
BERLIN-OST							HAMBURG						
A	29	25	A
B	78	54	B
C	20418	13210	C
D	261,69	243,93	D
E	E
F	F
BERLIN													
A	39	31	.	8	6
B	144	88	.	56	29
C	30921	18867	.	12054	8779
D	214,05	214,19	.	213,82	303,86
E
F

1 KAUFWERTE FUER BAULAND 4.VJ.1998 NACH BAULANDARTEN, LAENDERN UND GEMEINDEGROESSENKLASSEN

BAU- LAND- ARTEN INS- GESAMT	BAU- REIFES LAND	ROH- BAU- LAND	SONST. BAULAND ZUSAMMEN	INDU- STRIE- LAND	LAND FUER VER- KEHRS- ZWECKE	FREI- FLAE- CHEN	BAU- LAND- ARTEN INS- GESAMT	BAU- REIFES LAND	ROH- BAU- LAND	SONST. BAULAND ZUSAMMEN	INDU- STRIE- LAND	LAND FUER VER- KEHRS- ZWECKE	FREI- FLAE- CHEN
FRUEHERES BUNDESGBEIT													
GEMEINDEN UNTER 2 000 EINWOHNERN						GEMEINDEN MIT 50 000 BIS UNTER 100 000 EINWOHNERN							
A 2999	2287	523	189	98	85	6 A 1067	975	24	68	.	.	.	5
B 4065	2050	1393	622	528	80	14 B 1556	909	292	355	341	.	.	4
C 212922	163451	37001	12470	11033	1329	108 C 230569	195968	12824	21776	21121	.	.	508
D 52,38	79,75	26,56	20,03	20,89	16,61	7,57 D 148,13	215,52	43,87	61,36	61,95	.	.	118,79
E 0,80	2,03	2,50	0,80	1,50	0,80	5,00 E 7,50	11,60	10,00	7,50	7,87	.	.	66,00
F 1069,05	1069,05	227,27	210,00	120,00	210,00	14,00 F 1285,79	1285,79	608,27	488,94	488,94	.	.	219,47
GEMEINDEN MIT 2 000 BIS UNTER 5 000 EINWOHNERN						GEMEINDEN MIT 100 000 BIS UNTER 200 000 EINWOHNERN							
A 2936	2454	325	157	117	26	14 A 678	580	54	44
B 3680	2034	1050	596	506	18	73 B 978	590	153	236	234	.	.	.
C 366590	292920	49108	24561	20995	446	3120 C 241972	203194	16367	22412	22337	.	.	.
D 99,61	144,03	46,76	41,18	41,50	24,95	42,95 D 247,44	344,64	107,18	95,13	95,56	.	.	.
E 1,92	4,90	1,92	2,50	5,00	2,50	25,00 E 2,00	17,86	19,50	2,00	20,00	.	.	.
F 950,00	950,00	440,00	390,00	390,00	111,74	80,00 F 2450,00	2450,00	410,00	417,83	417,83	.	.	.
GEMEINDEN MIT 5 000 BIS UNTER 10 000 EINWOHNERN						GEMEINDEN MIT 200 000 BIS UNTER 500 000 EINWOHNERN							
A 3159	2577	365	217	159	20	A 188	155	13	20	20	.	.	.
B 5333	2273	2095	964	857	20	B 415	149	194	72	72	.	.	.
C 454731	314943	83341	56447	53177	677	2593 C 87548	59647	21855	6046	6046	.	.	.
D 85,27	138,55	39,77	58,56	62,05	33,58	29,88 D 210,84	401,64	112,46	83,52	83,52	.	.	.
E 0,30	2,94	2,32	0,30	0,30	0,50	2,00 E 20,00	55,00	35,84	20,00	20,00	.	.	.
F 1102,94	1102,94	485,41	322,81	322,81	238,00	190,00 F 2544,53	2544,53	357,93	278,00	278,00	.	.	.
GEMEINDEN MIT 10 000 BIS UNTER 20 000 EINWOHNERN						GEMEINDEN MIT 500 000 EINWOHNERN UND MEHR							
A 3739	3262	264	213	170	.	A 209	178	.	31	17	.	.	.
B 5587	2917	1541	1129	1076	46	B 471	280	.	191	122	46	.	.
C 569320	435546	76111	57664	52902	3862	899 C 204877	152826	.	52050	44583	2452	.	.
D 101,90	149,33	49,40	51,05	49,15	83,62	127,72 D 434,98	546,08	.	272,31	364,67	53,46	.	.
E 3,50	5,00	3,50	5,00	5,00	5,00	35,00 E 14,49	14,49	.	20,00	97,00	20,00	.	.
F 1238,74	1238,74	350,00	455,00	455,00	430,00	325,00 F 17142,86	17142,86	.	779,22	779,22	225,00	.	.
GEMEINDEN MIT 20 000 BIS UNTER 50 000 EINWOHNERN						INSGESAMT							
A 3387	2870	259	258	227	.	A 18362	15338	1827	1197	907	222	68	.
B 6086	2630	1871	1585	1560	23	B 28171	13830	8589	5752	5297	243	212	.
C 661554	455293	119747	86514	85170	1253	C 3030082	2273789	416354	339940	317367	10185	12389	.
D 108,70	173,14	64,01	54,57	54,60	54,70	D 107,56	164,41	48,47	59,10	59,92	41,89	58,42	.
E 3,01	5,00	10,00	3,01	5,00	3,01	E 0,30	2,03	1,92	0,30	0,30	0,50	2,00	.
F 1498,42	1498,42	698,92	725,00	725,00	200,00	F 17142,86	17142,86	698,92	779,22	779,22	430,00	743,69	.
NEUE LAENDER UND BERLIN-OST													
GEMEINDEN UNTER 2 000 EINWOHNERN						GEMEINDEN MIT 50 000 BIS UNTER 100 000 EINWOHNERN							
A 2660	2070	420	170	90	74	6 A 395	354	18	23
B 5166	2797	1273	1096	590	504	3 B 434	330	34	69	69	.	.	.
C 199141	156748	20871	21522	20681	821	20 C 37027	32951	2064	2013	2011	.	.	.
D 38,55	56,04	16,39	19,64	35,08	1,63	7,44 D 85,37	99,86	60,18	28,98	29,01	.	.	.
E 0,35	1,00	0,37	0,35	2,50	0,35	2,00 E 1,70	1,70	15,09	5,72	5,72	.	.	.
F 550,00	550,00	220,00	295,00	295,00	140,00	11,00 F 648,53	648,53	547,92	155,42	155,42	.	.	.
GEMEINDEN MIT 2 000 BIS UNTER 5 000 EINWOHNERN						GEMEINDEN MIT 100 000 BIS UNTER 200 000 EINWOHNERN							
A 1385	1122	175	88	66	17	5 A 167	144	10	13
B 2075	1095	572	408	252	105	51 B 196	143	19	34	33	.	.	.
C 108959	81837	21204	5917	5546	254	117 C 36565	31791	1471	3303	3267	.	.	.
D 52,50	74,71	37,07	14,50	21,99	2,43	2,29 D 186,67	222,39	75,86	98,49	98,83	.	.	.
E 0,19	0,40	0,19	0,44	2,00	0,72	0,44 E 20,00	20,00	40,08	40,00	40,00	.	.	.
F 540,61	540,61	292,70	100,00	96,25	100,00	89,31 F 1785,00	1785,00	200,00	358,61	358,61	.	.	.
GEMEINDEN MIT 5 000 BIS UNTER 10 000 EINWOHNERN						GEMEINDEN MIT 200 000 BIS UNTER 500 000 EINWOHNERN							
A 783	645	74	64	48	.	A 383	319	21	43	24	.	.	.
B 1034	656	156	222	202	12	B 1074	330	595	149	92	.	.	.
C 77500	69046	4364	4090	3820	216	C 77152	50731	18905	7516	4733	2741	.	.
D 74,92	105,26	27,97	18,38	18,90	18,08	D 71,84	153,96	31,75	50,44	51,31	49,02	.	.
E 1,70	5,00	3,25	1,70	2,50	1,70	E 1,50	12,35	4,00	1,50	18,60	1,50	.	.
F 454,02	454,02	222,22	160,00	120,00	160,00	F 1300,00	1300,00	145,00	450,00	450,00	370,00	.	.
GEMEINDEN MIT 10 000 BIS UNTER 20 000 EINWOHNERN						GEMEINDEN MIT 500 000 EINWOHNERN UND MEHR							
A 647	520	81	46	35	.	A 29	25	.	4	4	.	.	.
B 935	634	128	173	159	11	B 78	54	.	24	24	.	.	.
C 83751	71539	7673	4539	4378	138	C 20418	13210
D 89,58	112,84	60,08	26,21	27,58	12,65	D 261,69	243,93
E 0,20	2,63	1,08	0,20	9,00	0,20	E 54,35	54,35
F 589,68	589,68	442,04	160,55	160,55	60,00	F 1182,80	1182,80
GEMEINDEN MIT 20 000 BIS UNTER 50 000 EINWOHNERN						INSGESAMT							
A 953	800	64	89	73	.	A 7402	5999	863	540	374	147	19	.
B 1731	954	196	581	546	33	B 12724	6993	2974	2756	1968	721	68	.
C 92335	73960	6770	11604	11224	343	C 732848	581813	83321	67713	62869	4551	293	.
D 53,33	77,51	34,46	19,98	20,54	10,29	D 57,60	83,20	28,01	24,57	31,95	6,31	4,33	.
E 2,37	3,00	2,52	2,37	2,50	2,37	E 0,19	0,40	0,19	0,20	2,00	0,20	0,44	.
F 980,39	657,89	980,39	229,06	229,06	150,00	F 1785,00	1785,00	980,39	450,00	450,00	370,00	89,31	.

2 KAUFWERTE FUER BAULAND 4.VJ.1998 NACH BAULANDARTEN, LAENDERN UND BAUGEBIETEN

BAU- LAND- ARTEN INS- GESAMT	BAU- REIFES LAND	ROH- BAU- LAND	SONST. BAULAND ZUSAMMEN	INDU- STRIE- LAND	LAND FUER VER- KEHRS- ZWECKE	FREI- FLAE- CHEN	BAU- LAND- ARTEN INS- GESAMT	BAU- REIFES LAND	ROH- BAU- LAND	SONST. BAULAND ZUSAMMEN	INDU- STRIE- LAND	LAND FUER VER- KEHRS- ZWECKE	FREI- FLAE- CHEN	
DEUTSCHLAND														
GESCHAFTSGEBIET							WOHNGEBIET INSGESAMT							
A 173	145	19	9	.	7	.	A 17212	15658	1417	137	.	106	.	
B 468	346	83	39	.	34	.	B 19133	13058	5886	189	.	138	.	
C 82648	78331	1975	2342	.	1504	.	C 2504455	2155553	341918	6983	.	3964	2800	
D 176,59	226,45	23,88	59,45	.	44,17	.	D 130,90	165,07	58,09	36,96	.	28,65	58,27	
E 1,50	10,00	2,34	1,50	.	1,50	.	E 0,37	1,70	0,37	1,70	.	1,70	2,00	
F 17142,86	17142,86	50,00	360,00	.	288,94	.	F 2659,57	2659,57	980,39	450,00	.	282,00	325,00	
GESCHAFTSGEBIET MIT WOHNGEBIET GEMISCHT							INDUSTRIEGEBIET							
A 1131	981	103	47	.	39	.	A 1923	404	257	1262	1213	40	9	
B 1562	1200	323	38	.	33	.	B 11703	1967	2534	7202	7074	77	51	
C 205549	185921	16092	3536	.	3306	138 C	541117	110381	51749	378988	370169	3051	5767	
D 131,58	154,91	49,75	91,93	.	101,65	32,06 D	46,24	56,11	20,42	52,62	52,33	39,43	112,92	
E 0,40	0,40	2,34	1,00	.	1,00	5,00 E	0,30	2,60	0,50	0,30	0,30	6,06	6,73	
F 2544,53	2544,53	375,00	430,00	.	430,00	190,00 F	1330,80	1330,80	250,00	779,22	779,22	150,00	743,69	
WOHNGEBIET IN GESCHLOSSENER BAUWEISE							DORFGEBIET							
A 1528	1488	34	6	.	.	.	A 5325	4149	894	282	62	177	43	
B 1404	1142	237	25	.	.	.	B 8029	4251	2738	1039	181	682	176	
C 256113	248888	6562	663	.	.	.	C 429161	325416	87941	15804	8918	2909	3977	
D 182,35	217,97	27,66	26,09	.	.	.	D 53,45	76,54	32,11	15,21	49,29	4,27	22,55	
E 4,00	6,03	4,00	15,00	.	.	.	E 0,19	1,00	0,19	0,20	1,80	0,20	0,44	
F 2659,57	2659,57	200,00	450,00	.	.	.	F 1238,74	1238,74	485,41	249,00	209,21	249,00	125,00	
WOHNGEBIET IN OFFENER BAUWEISE							INSGESAMT							
A 15684	14170	1383	131	.	.	25 A	25764	21337	2690	1737	1281	369	87	
B 17728	11916	5648	164	.	.	47 B	40895	20823	11564	8508	7264	964	280	
C 2248342	1906666	335356	6320	.	3470	2718 C	3762930	2855602	499675	407653	380235	14735	12682	
D 126,82	160,00	59,37	38,65	.	30,30	58,21 D	92,01	137,14	43,21	47,91	52,34	15,28	45,33	
E 0,37	1,70	0,37	1,70	.	1,70	2,00 E	0,19	0,40	0,19	0,20	0,30	0,20	0,44	
F 2450,00	2450,00	980,39	325,00	.	282,00	325,00 F	17142,86	17142,86	980,39	779,22	779,22	430,00	743,69	
BADEN-WUERTTEMBERG														
GESCHAFTSGEBIET							WOHNGEBIET INSGESAMT							
A 21	21	A 2316	2138	.	.	.	5	12	
B 25	25	B 2047	1404	625	18	.	7	12	
C 23524	23524	C 450282	415530	32418	2335	.	778	1558	
D 947,44	947,44	D 219,95	295,97	51,86	128,23	.	119,13	133,32	
E 52,00	52,00	E 15,00	20,00	15,00	46,00	.	50,00	46,00	
F 17142,86	17142,86	F 2298,32	2298,32	690,00	325,00	.	155,00	325,00	
GESCHAFTSGEBIET MIT WOHNGEBIET GEMISCHT							INDUSTRIEGEBIET							
A 52	51	A 240	53	43	144	.	.	.	
B 65	65	B 1248	195	553	520	515	.	.	
C 19134	19106	C 104983	26643	15470	62869	62443	.	.	
D 293,58	293,82	D 82,80	136,96	27,97	120,83	121,20	.	.	
E 50,00	50,00	E 11,00	30,25	11,00	15,17	15,17	.	.	
F 1748,55	1748,55	F 779,22	500,00	58,00	779,22	779,22	.	.	
WOHNGEBIET IN GESCHLOSSENER BAUWEISE							DORFGEBIET							
A 506	504	A 397	315	64	18	.	.	.	
B 322	321	B 438	227	152	58	.	.	.	
C 100347	100247	C 54211	45400	6002	2809	.	.	2609	
D 311,54	312,47	D 123,82	199,80	39,41	48,20	.	.	48,24	
E 26,80	26,80	E 10,00	15,71	10,00	14,00	.	.	14,00	
F 2298,32	2298,32	F 750,00	750,00	192,44	100,00	.	.	100,00	
WOHNGEBIET IN OFFENER BAUWEISE							INSGESAMT							
A 1810	1634	.	.	.	5	.	A 3026	2578	268	180	145	5	30	
B 1725	1083	625	.	.	7	.	B 3843	1916	1330	597	519	7	71	
C 349935	315263	32418	2255	.	778	1478 C	652134	530203	53890	68042	62643	778	4621	
D 202,85	291,09	51,86	132,68	.	119,13	141,12 D	169,70	276,79	40,51	113,98	120,60	119,13	65,07	
E 15,00	20,00	15,00	46,00	.	50,00	46,00 E	10,00	15,71	10,00	14,00	15,17	50,00	14,00	
F 1890,95	1890,95	690,00	325,00	.	155,00	325,00 F	17142,86	17142,86	690,00	779,22	779,22	155,00	325,00	
BAYERN														
GESCHAFTSGEBIET							WOHNGEBIET INSGESAMT							
A	A 1295	1178	
B	B 1287	927	358	
C	C 259013	225675	33268	
D	D 201,22	243,36	92,91	
E	E 13,00	19,00	15,00	
F	F 1250,00	1250,00	698,92	
GESCHAFTSGEBIET MIT WOHNGEBIET GEMISCHT							INDUSTRIEGEBIET							
A .	23	A 65	.	.	59	59	.	.	
B 66	65	B 366	.	.	302	302	.	.	
C 24690	24510	C 32313	.	.	27955	27955	.	.	
D 374,16	379,90	D 88,38	.	.	92,69	92,69	.	.	
E 65,00	65,00	E 15,00	.	.	15,00	15,00	.	.	
F 2311,75	2311,75	F 1330,80	.	.	455,00	455,00	.	.	
WOHNGEBIET IN GESCHLOSSENER BAUWEISE							DORFGEBIET							
A 144	144	A 714	562	126	26	20	6	.	
B 115	115	B 861	448	328	85	76	9	.	
C 22914	22914	C 110063	81286	21868	6909	6389	519	.	
D 198,99	198,99	D 127,80	181,30	66,60	81,75	84,23	60,06	.	
E 19,00	19,00	E 9,97	11,74	9,97	17,00	17,00	40,00	.	
F 953,56	953,56	F 1238,74	1238,74	485,41	209,21	209,21	171,23	.	
WOHNGEBIET IN OFFENER BAUWEISE							INSGESAMT							
A 1151	1034	A 2099	1766	244	89	79	10	.	
B 1172	812	358	B 2581	1446	745	389	377	12	.	
C 236098	202760	33268	C 426287	333010	58163	35114	34344	769	.	
D 201,43	249,65	92,91	D 165,18	230,27	78,06	90,18	90,99	64,44	.	
E 13,00	21,43	15,00	E 9,97	11,74	9,97	13,00	15,00	13,00	.	
F 1250,00	1250,00	698,92	F 2311,75	2311,75	698,92	455,00	455,00	171,23	.	

2 KAUFWERTE FUER BAULAND 4.VJ.1998 NACH BAULANDARTEN, LAENDERN UND BAUGEBIETEN

BAU- LAND- ARTEN INS- GESAMT	BAU- REIFES LAND	ROH- BAU- LAND	SONST. BAULAND ZUSAMMEN	INDU- STRIE- LAND	LAND FUER VER- KEHRS- ZWECKE	FREI- FLAE- CHEN	BAU- LAND- ARTEN INS- GESAMT	BAU- REIFES LAND	ROH- BAU- LAND	SONST. BAULAND ZUSAMMEN	INDU- STRIE- LAND	LAND FUER VER- KEHRS- ZWECKE	FREI- FLAE- CHEN
BERLIN-WEST													
GESCHAFTSGEBIET						WOHNGBEIT INSGESAMT							
A	A	7	6
B	B	58	34
C	C	6131	5657
D	D	106,36	166,72
E	E
F	F
GESCHAFTSGEBIET MIT WOHNGBEIT GEMISCHT						INDUSTRIEGEBIET							
A	A
B	B
C	C
D	D
E	E
F	F
WOHNGBEIT IN GESCHLOSSENER BAUWEISE						DORFGBEIT							
A	A
B	B
C	C
D	D
E	E
F	F
WOHNGBEIT IN OFFENER BAUWEISE						INSGESAMT							
A	A	10	6
B	B	66	34
C	C	10503	5657
D	D	150,09	166,72
E	E
F	F
BERLIN-OST													
GESCHAFTSGEBIET						WOHNGBEIT INSGESAMT							
A	A	22	22
B	B	52	52
C	C	12424	12424
D	D	237,82	237,82
E	E
F	F
GESCHAFTSGEBIET MIT WOHNGBEIT GEMISCHT						INDUSTRIEGEBIET							
A	A
B	B
C	C
D	D
E	E
F	F
WOHNGBEIT IN GESCHLOSSENER BAUWEISE						DORFGBEIT							
A	A
B	B
C	1855	1855	.	.	.	C
D	422,55	422,55	.	.	.	D
E	E
F	F
WOHNGBEIT IN OFFENER BAUWEISE						INSGESAMT							
A	A	29	25
B	B	78	54
C	10569	10569	.	.	.	C	20418	13210
D	220,87	220,87	.	.	.	D	261,69	243,93
E	E
F	F
BERLIN													
GESCHAFTSGEBIET						WOHNGBEIT INSGESAMT							
A	A	29	28
B	B	110	86
C	C	18555	18081
D	D	168,86	209,82
E	E
F	F
GESCHAFTSGEBIET MIT WOHNGBEIT GEMISCHT						INDUSTRIEGEBIET							
A	A	6	5
B	B	31	27
C	C	10840	8040
D	D	354,20	299,56
E	E
F	F
WOHNGBEIT IN GESCHLOSSENER BAUWEISE						DORFGBEIT							
A	12	11	.	.	.	A
B	60	36	.	.	.	B
C	6659	6185	.	.	.	C
D	110,93	170,29	.	.	.	D
E	E
F	F
WOHNGBEIT IN OFFENER BAUWEISE						INSGESAMT							
A	17	17	.	.	.	A	39	31
B	50	50	.	.	.	B	144	88
C	11896	11896	.	.	.	C	30921	18847
D	238,63	238,63	.	.	.	D	214,05	214,19
E	E
F	F

2 KAUFWERTE FUER BAULAND 4.VJ.1998 NACH BAULANDARTEN, LAENDERN UND BAUGEBIETEN

BAU- LAND- ARTEN INS- GESAMT	BAU- REIFES LAND	ROH- BAU- LAND	SONST. BAULAND ZUSAMMEN	INDU- STRIE- LAND	LAND FUER VER- KEHRS- ZWECKE	FREI- FLAE- CHEN	BAU- LAND- ARTEN INS- GESAMT	BAU- REIFES LAND	ROH- BAU- LAND	SONST. BAULAND ZUSAMMEN	INDU- STRIE- LAND	LAND FUER VER- KEHRS- ZWECKE	FREI- FLAE- CHEN
BRANDENBURG													
GESCHAFTSGEBIET						WOHNGEBIET INSGESAMT							
A	13	12	.	.	.	A	1200	1150	50
B	11	10	.	.	.	B	1272	1091	180
C	1026	997	.	.	.	C	178566	165240	13325
D	96,66	99,64	.	.	.	D	140,41	151,39	73,92
E	10,00	10,00	.	.	.	E	1,70	1,70	15,00
F	276,35	276,35	.	.	.	F	969,70	969,70	442,04
GESCHAFTSGEBIET MIT WOHNGEBIET GEMISCHT						INDUSTRIEGEBIET							
A	242	226	.	.	4	A	133	48	.	81	.	.	.
B	327	285	39	.	1	B	907	280	.	545	.	.	.
C	28280	25588	2613	79	.	C	41192	15570	.	25398	25388	.	.
D	86,47	89,70	67,83	24,15	.	D	45,41	55,64	.	46,62	46,61	.	.
E	3,00	3,00	32,17	5,00	.	E	2,17	2,63	.	4,57	4,57	.	.
F	653,85	653,85	200,00	160,00	.	F	460,00	460,00	.	358,61	358,61	.	.
WOHNGEBIET IN GESCHLOSSENER BAUWEISE						DORFGEBIET							
A	27	26	.	.	.	A	893	820	49	24	10	.	.
B	19	19	.	.	.	B	1291	1030	242	20	12	.	.
C	4315	4159	.	.	.	C	77034	62384	14316	334	135	194	.
D	222,46	223,40	.	.	.	D	59,65	60,58	59,25	16,71	10,88	29,59	.
E	32,50	32,50	.	.	.	E	1,00	1,00	2,52	2,00	2,82	3,50	.
F	657,89	657,89	.	.	.	F	465,12	465,12	292,70	140,00	30,26	140,00	.
WOHNGEBIET IN OFFENER BAUWEISE						INSGESAMT							
A	1173	1124	.	.	.	A	2481	2256	114	111	91	16	4
B	1252	1073	.	.	.	B	3808	2696	543	568	557	8	3
C	174251	161081	13169	.	.	C	326098	269779	30508	25811	25524	273	.
D	139,14	150,15	73,37	.	.	D	85,64	100,05	56,14	45,44	45,82	34,55	.
E	1,70	1,70	15,00	.	.	E	1,00	1,00	2,17	2,00	2,82	3,50	.
F	969,70	969,70	442,04	.	.	F	969,70	969,70	442,04	358,61	358,61	160,00	.
BREMEN													
GESCHAFTSGEBIET						WOHNGEBIET INSGESAMT							
A	A	20	20
B	B	19	19
C	C	7341	7341
D	D	380,05	380,05
E	E
F	F
GESCHAFTSGEBIET MIT WOHNGEBIET GEMISCHT						INDUSTRIEGEBIET							
A	A
B	B
C	C
D	D
E	E
F	F
WOHNGEBIET IN GESCHLOSSENER BAUWEISE						DORFGEBIET							
A	A
B	B
C	C
D	D
E	E
F	F
WOHNGEBIET IN OFFENER BAUWEISE						INSGESAMT							
A	20	20	.	.	.	A	20	20
B	19	19	.	.	.	B	19	19
C	7341	7341	.	.	.	C	7341	7341
D	380,05	380,05	.	.	.	D	380,05	380,05
E	E
F	F
HAMBURG													
GESCHAFTSGEBIET						WOHNGEBIET INSGESAMT							
A	A
B	B
C	C
D	D
E	E
F	F
GESCHAFTSGEBIET MIT WOHNGEBIET GEMISCHT						INDUSTRIEGEBIET							
A	A
B	B
C	C
D	D
E	E
F	F
WOHNGEBIET IN GESCHLOSSENER BAUWEISE						DORFGEBIET							
A	A
B	B
C	C
D	D
E	E
F	F
WOHNGEBIET IN OFFENER BAUWEISE						INSGESAMT							
A	A
B	B
C	C
D	D
E	E
F	F

2 KAUFWERTE FUER BAULAND 4.VJ.1998 NACH BAULANDARTEN, LAENDERN UND BAUGEBIETEN

BAU- LAND- ARTEN INS- GESAMT	BAU- REIFES LAND	ROH- BAU- LAND	SONST. BAULAND ZUSAMMEN	INDU- STRIE- LAND	LAND FUER VER- KEHRS- ZWECKE	FREI- FLAE- CHEN	BAU- LAND- ARTEN INS- GESAMT	BAU- REIFES LAND	ROH- BAU- LAND	SONST. BAULAND ZUSAMMEN	INDU- STRIE- LAND	LAND FUER VER- KEHRS- ZWECKE	FREI- FLAE- CHEN
HESSEN													
GESCHAFTSGEBIET							WOHNGBIET INSGESAMT						
A	10	A	544	468
B	66	B	542	343
C	3231	2968	.	.	.	C	95373	69995	25374
D	48,83	66,48	.	.	.	D	175,91	204,18	127,43
E	10,00	40,00	.	.	.	E	10,02	10,02	12,02
F	220,00	220,00	.	.	.	F	1285,79	1285,79	250,00
GESCHAFTSGEBIET MIT WOHNGBIET GEMISCHT							INDUSTRIEGEBIET						
A	22	17	5	.	.	A	28	.	.	26	26	.	.
B	64	24	40	.	.	B	138	.	.	128	128	.	.
C	13552	7673	5880	.	.	C	10520	.	.	9915	9915	.	.
D	211,00	318,21	146,56	.	.	D	76,46	.	.	77,29	77,29	.	.
E	55,00	55,00	120,00	.	.	E	2,00	.	.	2,00	2,00	.	.
F	2544,53	2544,53	150,00	.	.	F	286,89	.	.	286,89	286,89	.	.
WOHNGBIET IN GESCHLOSSENER BAUWEISE							DORFGBIET						
A	125	125	.	.	.	A	251	224
B	87	87	.	.	.	B	340	187	153
C	14790	14790	.	.	.	C	17417	14875	2541
D	170,34	170,34	.	.	.	D	51,25	79,75	16,58
E	41,49	41,49	.	.	.	E	9,00	9,00	10,39
F	1122,16	1122,16	.	.	.	F	648,65	648,65	50,00
WOHNGBIET IN OFFENER BAUWEISE							INSGESAMT						
A	419	343	.	.	.	A	855	717	111	27	26	.	.
B	455	256	199	.	.	B	1150	607	414	129	128	.	.
C	80583	55205	25374	.	.	C	140093	96116	34058	9919	9915	.	.
D	176,97	215,66	127,43	.	.	D	121,82	158,24	82,25	77,17	77,29	.	.
E	10,02	10,02	12,02	.	.	E	2,00	9,00	10,00	2,00	2,00	.	.
F	1285,79	1285,79	250,00	.	.	F	2544,53	2544,53	250,00	286,89	286,89	.	.
MECKLENBURG-VORPOMMERN													
GESCHAFTSGEBIET							WOHNGBIET INSGESAMT						
A	28	10	.	.	.	A	646	548	90	8	.	.	.
B	134	43	59	.	.	B	1131	477	620	34	.	.	.
C	4132	2310	1631	.	.	C	69323	55802	13275	246	.	.	.
D	30,94	54,01	27,77	.	.	D	61,29	116,94	21,41	7,25	.	.	.
E	1,50	25,00	2,34	.	.	E	0,37	3,70	0,37	2,37	.	.	.
F	169,08	169,08	40,00	.	.	F	648,53	648,53	80,00	89,31	.	.	.
GESCHAFTSGEBIET MIT WOHNGBIET GEMISCHT							INDUSTRIEGEBIET						
A	42	22	.	.	.	A	17	.	.	12	12	.	.
B	132	41	.	.	.	B	232	.	.	215	215	.	.
C	6651	4187	2422	.	.	C	2031	.	.	1686	1686	.	.
D	50,36	102,83	26,76	.	.	D	8,77	.	.	7,85	7,85	.	.
E	6,00	21,39	6,00	.	.	E	2,50	.	.	2,50	2,50	.	.
F	467,29	467,29	180,00	.	.	F	90,36	.	.	90,36	90,36	.	.
WOHNGBIET IN GESCHLOSSENER BAUWEISE							DORFGBIET						
A	256	241	.	.	.	A	683	337	272	74	.	67	.
B	369	214	154	.	.	B	1774	327	833	614	.	586	.
C	30201	27457	2742	.	.	C	37765	24129	12501	1135	.	728	.
D	81,86	128,11	17,75	.	.	D	21,29	73,86	15,00	1,85	.	1,24	.
E	4,00	8,00	4,00	.	.	E	0,20	4,00	1,17	0,20	.	0,20	.
F	648,53	648,53	80,00	.	.	F	460,00	460,00	157,73	50,00	.	50,00	.
WOHNGBIET IN OFFENER BAUWEISE							INSGESAMT						
A	390	307	.	.	.	A	1416	923	394	99	17	74	8
B	762	263	466	.	.	B	3402	897	1609	896	237	646	13
C	39122	28344	10533	244	.	C	119901	86660	29941	3301	2169	944	188
D	51,33	107,84	22,63	7,21	.	D	35,24	96,58	18,60	3,69	9,17	1,46	14,86
E	0,37	3,70	0,37	2,37	.	E	0,20	3,70	0,37	0,20	2,50	0,20	6,50
F	454,02	454,02	80,00	89,31	.	F	648,53	648,53	180,00	90,36	90,36	50,00	89,31
NIEDERSACHSEN													
GESCHAFTSGEBIET							WOHNGBIET INSGESAMT						
A	38	36	.	.	.	A	4718	4430	246	42	.	39	.
B	147	147	.	.	.	B	6006	3756	2214	35	.	18	.
C	35108	35064	.	.	.	C	593407	468979	122701	1727	.	1220	.
D	238,80	239,32	.	.	.	D	98,81	124,85	55,42	48,83	.	67,25	.
E	15,00	15,00	.	.	.	E	4,90	4,90	5,75	7,00	.	7,00	.
F	909,09	909,09	.	.	.	F	1069,05	1069,05	300,65	225,00	.	225,00	.
GESCHAFTSGEBIET MIT WOHNGBIET GEMISCHT							INDUSTRIEGEBIET						
A	110	104	.	.	.	A	481	191	16	274	258	12	4
B	119	117	.	.	.	B	3673	820	727	2126	2057	31	39
C	22263	22110	.	153	153	C	142597	38885	14826	88886	84574	1794	.
D	187,53	188,84	.	93,66	93,66	D	38,82	47,41	20,40	41,81	41,12	58,62	.
E	10,00	10,00	.	30,00	30,00	E	2,94	2,94	10,75	5,00	5,00	7,00	.
F	890,41	890,41	.	260,00	260,00	F	725,00	250,08	54,78	725,00	725,00	150,00	.
WOHNGBIET IN GESCHLOSSENER BAUWEISE							DORFGBIET						
A	72	72	.	.	.	A	577	520	36	21	.	16	.
B	80	80	.	.	.	B	1226	715	489	22	.	8	.
C	11365	11365	.	.	.	C	59180	39782	18411	987	.	253	.
D	142,81	142,81	.	.	.	D	48,26	55,62	37,63	45,55	.	31,45	.
E	15,00	15,00	.	.	.	E	3,95	3,95	7,00	5,00	.	5,00	.
F	784,81	784,81	.	.	.	F	520,30	520,30	100,00	125,00	.	80,00	.
WOHNGBIET IN OFFENER BAUWEISE							INSGESAMT						
A	4646	4358	246	42	39	A	5924	5281	298	345	259	75	11
B	5926	3677	2214	35	18	B	11171	5555	3430	2185	2062	59	64
C	582042	457614	122701	1727	1220	C	852554	604821	155937	91796	84953	3463	3380
D	98,22	124,46	55,42	48,83	67,25	D	76,32	108,87	45,46	42,01	41,19	58,77	52,86
E	4,90	4,90	5,75	7,00	7,00	E	2,94	2,94	5,75	5,00	5,00	5,00	10,00
F	1069,05	1069,05	300,65	225,00	225,00	F	1069,05	1069,05	300,65	725,00	725,00	260,00	125,00

2 KAUFWERTE FÜR BAULAND 4.VJ.1998 NACH BAULANDARTEN, LÄNDERN UND BAUGEBIETEN

BAU- LAND- ARTEN INS- GESAMT	BAU- REIFES LAND	ROH- BAU- LAND	SONST. BAULAND ZUSAMMEN	INDU- STRIE- LAND	LAND FÜR VER- KEHRS- ZWECKE	FREI- FLÄCHEN	BAU- LAND- ARTEN INS- GESAMT	BAU- REIFES LAND	ROH- BAU- LAND	SONST. BAULAND ZUSAMMEN	INDU- STRIE- LAND	LAND FÜR VER- KEHRS- ZWECKE	FREI- FLÄCHEN
NORDRHEIN-WESTFALEN													
GESCHAEFTSGEBIET							WOHNGBIET INSGESAMT						
A	A	2223	2130	89	4	.	4	.
B	B	2331	1815	514	2	.	2	.
C	C	382331	339613	42679
D	D	164,03	187,16	83,02
E	E	4,93	15,00	10,00
F	F	2659,57	2659,57	357,93
GESCHAEFTSGEBIET MIT WOHNGBIET GEMISCHT							INDUSTRIEGEBIET						
A	70	55	.	.	.	A	171	.	171	171	.	.	.
B	132	121	11	.	.	B	1114	.	1114	1114	.	.	.
C	34630	33453	1063	.	.	C	50025	.	50025	50025	.	.	.
D	261,52	277,57	98,67	.	.	D	44,91	.	44,91	44,91	.	.	.
E	20,00	20,00	76,85	.	.	E	6,00	.	6,00	6,00	.	.	.
F	2024,29	2024,29	172,19	.	.	F	207,68	.	207,68	207,68	.	.	.
WOHNGBIET IN GESCHLOSSENER BAUWEISE							DORFGEBIET						
A	270	257	.	.	.	A	106	90
B	273	196	77	.	.	B	130	70	58
C	54935	51505	3410	.	.	C	8009	6211	1793
D	200,98	262,83	44,15	.	.	D	61,83	88,24	30,72
E	18,56	34,11	18,56	.	.	E	5,20	8,00	11,59
F	2659,57	2659,57	149,15	.	.	F	705,61	705,61	155,00
WOHNGBIET IN OFFENER BAUWEISE							INSGESAMT						
A	1953	1873	.	.	.	A	2570	2275	117	178	171	7	.
B	2058	1619	437	.	.	B	3707	2005	583	1118	1114	4	.
C	327396	288108	39269	.	.	C	474995	379277	45535	50183	50025	158	.
D	159,12	178,00	89,89	.	.	D	128,14	189,12	78,07	44,88	44,91	38,60	.
E	4,93	15,00	10,00	.	.	E	4,93	8,00	10,00	4,93	6,00	4,93	.
F	1070,66	1070,66	357,93	.	.	F	2659,57	2659,57	357,93	207,68	207,68	145,99	.
RHEINLAND-PFALZ													
GESCHAEFTSGEBIET							WOHNGBIET INSGESAMT						
A	7	A	2291	1792	446	53	.	43	10
B	3	B	2223	1394	760	70	.	52	18
C	2304	2265	.	.	.	C	281424	237560	42255	1609	.	951	658
D	676,52	698,28	.	.	.	D	126,57	170,45	55,60	23,08	.	18,27	37,24
E	84,03	84,03	.	.	.	E	1,70	5,00	1,92	1,70	.	1,70	2,00
F	1102,94	1102,94	.	.	.	F	2450,00	2450,00	400,00	219,47	.	210,00	219,47
GESCHAEFTSGEBIET MIT WOHNGBIET GEMISCHT							INDUSTRIEGEBIET						
A	346	47	.	.	13	A	418	21	177	220	215	5	.
B	358	250	87	21	19	B	2205	79	1063	1062	1057	4	.
C	39295	33418	3358	2519	2411	C	96047	5671	17577	72799	72722	76	.
D	109,68	133,61	38,64	118,48	125,63	D	43,56	71,37	16,53	68,56	68,78	17,00	.
E	1,00	5,36	3,33	1,00	1,00	E	0,30	6,00	2,32	0,30	0,30	10,00	.
F	860,00	860,00	375,00	430,00	430,00	F	417,83	400,00	250,00	417,83	417,83	45,00	.
WOHNGBIET IN GESCHLOSSENER BAUWEISE							DORFGEBIET						
A	17	17	.	.	.	A	616	425	108	83	8	61	14
B	14	14	.	.	.	B	664	367	153	144	27	62	55
C	2600	2600	.	.	.	C	31511	23700	4817	2994	1025	1062	907
D	184,38	184,38	.	.	.	D	47,49	64,65	31,51	20,79	37,66	17,20	16,48
E	55,00	55,00	.	.	.	E	0,50	2,03	4,19	0,50	1,80	0,50	5,00
F	827,34	827,34	.	.	.	F	637,88	637,88	200,00	249,00	175,00	249,00	50,00
WOHNGBIET IN OFFENER BAUWEISE							INSGESAMT						
A	2274	1775	446	53	43	A	3678	2528	778	372	224	123	25
B	2209	1380	760	70	52	B	5453	2093	2063	1297	1086	138	73
C	278825	234961	42255	1609	951	C	450580	302615	68007	79959	73839	4539	1581
D	126,20	170,30	55,60	23,08	18,27	D	82,62	144,57	32,96	61,65	67,98	32,97	21,61
E	1,70	5,00	1,92	1,70	1,70	E	0,30	2,03	1,92	0,30	0,30	0,50	2,00
F	2450,00	2450,00	400,00	219,47	210,00	F	2450,00	2450,00	400,00	430,00	417,83	430,00	219,47
SAARLAND													
GESCHAEFTSGEBIET							WOHNGBIET INSGESAMT						
A	A	170	159
B	B	156	133	23
C	C	14449	13686	763
D	D	92,64	103,01	33,01
E	E	9,61	20,01	9,61
F	F	350,00	350,00	185,54
GESCHAEFTSGEBIET MIT WOHNGBIET GEMISCHT							INDUSTRIEGEBIET						
A	8	A
B	20	B
C	796	789	.	.	.	C
D	40,24	40,30	.	.	.	D
E	25,00	25,00	.	.	.	E
F	149,79	149,79	.	.	.	F
WOHNGBIET IN GESCHLOSSENER BAUWEISE							DORFGEBIET						
A	16	12	.	.	.	A
B	9	6	.	.	.	B
C	1140	954	.	.	.	C
D	120,37	149,78	.	.	.	D
E	30,00	30,00	.	.	.	E
F	319,15	319,15	.	.	.	F
WOHNGBIET IN OFFENER BAUWEISE							INSGESAMT						
A	154	147	.	.	.	A	180	167
B	146	126	20	.	.	B	181	154	23
C	13309	12732	577	.	.	C	15595	14750	763
D	90,85	100,66	28,83	.	.	D	86,23	96,06	33,01
E	9,61	20,01	9,61	.	.	E	9,61	20,01	9,61
F	350,00	350,00	185,54	.	.	F	350,00	350,00	185,54

2 KAUFWERTE FUER BAULAND 4.VJ.1998 NACH BAULANDARTEN, LAENDERN UND BAUGEBIETEN

BAU- LAND- ARTEN INS- GESAMT	BAU- REIFES LAND	ROH- BAU- LAND	SONST. BAULAND ZUSAMMEN	INDU- STRIE- LAND	LAND FUER VER- KEHRS- ZWECKE	FREI- FLAE- CHEN	BAU- LAND- ARTEN INS- GESAMT	BAU- REIFES LAND	ROH- BAU- LAND	SONST. BAULAND ZUSAMMEN	INDU- STRIE- LAND	LAND FUER VER- KEHRS- ZWECKE	FREI- FLAE- CHEN
SACHSEN													
GESCHAFTSGEBIET						WOHNGBEIT INSGESANT							
A	5	5	.	.	.	A	144	89
B	28	28	.	.	.	B	171	89
C	2908	2908	.	.	.	C	12337	9126	3124
D	103,94	103,94	.	.	.	D	72,01	102,39	38,69
E	36,00	36,00	.	.	.	E	3,25	6,03	3,25
F	158,75	158,75	.	.	.	F	980,39	256,08	980,39
GESCHAFTSGEBIET MIT WOHNGBEIT GEMISCHT						INDUSTRIEGEBIET							
A	31	30	.	.	.	A	9	.	5	4	4	.	.
B	65	64	.	.	.	B	55	.	32	23	23	.	.
C	1714	1659	.	.	.	C	884	.	232
D	26,51	26,10	.	.	.	D	15,94	.	7,17
E	0,40	0,40	.	.	.	E	0,50	.	0,50
F	210,33	210,33	.	.	.	F	50,56	.	20,00
WOHNGBEIT IN GESCHLOSSENER BAUWEISE						DORFGEBIET							
A	28	27	.	.	.	A	194	102	87	5	.	.	.
B	28	26	.	.	.	B	306	103	155	48	.	.	.
C	3508	3482	.	.	.	C	10004	7136	2840	28	.	.	.
D	127,41	132,68	.	.	.	D	32,67	69,16	18,33	0,58	.	.	.
E	6,03	6,03	.	.	.	E	0,19	3,50	0,19	0,44	.	.	.
F	256,08	256,08	.	.	.	F	290,00	290,00	195,00	12,00	.	.	.
WOHNGBEIT IN OFFENER BAUWEISE						INSGESANT							
A	116	62	.	.	.	A	383	226	147	10	5	.	.
B	144	63	79	.	.	B	626	284	269	73	25	.	.
C	8829	5645	3098	.	.	C	27847	20829	6251	767	739	.	.
D	61,41	89,75	38,99	.	.	D	44,51	73,38	23,22	10,56	30,12	.	.
E	3,25	16,50	3,25	.	.	E	0,19	0,40	0,19	0,44	26,00	.	.
F	980,39	230,00	980,39	.	.	F	980,39	290,00	980,39	60,00	60,00	.	.
SACHSEN-ANHALT													
GESCHAFTSGEBIET						WOHNGBEIT INSGESANT							
A	20	17	.	.	.	A	922	886	31	5	.	5	.
B	31	25	.	.	.	B	966	724	240	1	.	1	.
C	3235	1867	.	.	.	C	68501	57445	10939	117	.	117	.
D	105,16	74,01	.	.	.	D	70,95	79,38	45,49	86,41	.	86,41	.
E	15,00	17,10	.	.	.	E	4,99	4,99	5,90	15,00	.	15,00	.
F	568,78	568,78	.	.	.	F	661,02	661,02	145,00	260,00	.	260,00	.
GESCHAFTSGEBIET MIT WOHNGBEIT GEMISCHT						INDUSTRIEGEBIET							
A	90	76	4	10	10	A	152	39	.	.	.	19	.
B	138	89	41	7	7	B	680	237	.	440	396	41	.
C	5974	4975	.	345	345	C	14406	4749	.	9629	8528	1081	.
D	43,42	55,75	.	46,14	46,14	D	21,18	20,04	.	21,89	21,52	26,58	.
E	5,00	5,00	.	15,00	15,00	E	3,00	3,00	.	4,00	4,00	6,06	.
F	568,18	568,18	.	370,00	370,00	F	220,00	210,00	.	220,00	220,00	70,00	.
WOHNGBEIT IN GESCHLOSSENER BAUWEISE						DORFGEBIET							
A	28	28	.	.	.	A	422	354	55	13	.	8	.
B	11	11	.	.	.	B	551	433	103	14	.	8	.
C	1311	1311	.	.	.	C	9869	8486	1209	174	.	133	.
D	114,86	114,86	.	.	.	D	17,92	19,60	11,70	12,02	.	16,80	.
E	33,00	33,00	.	.	.	E	2,88	3,00	2,88	4,29	.	6,01	.
F	151,00	151,00	.	.	.	F	150,00	150,00	100,00	34,00	.	34,00	.
WOHNGBEIT IN OFFENER BAUWEISE						INSGESANT							
A	894	858	31	5	5	A	1606	1372	93	141	95	.	.
B	954	712	240	1	1	B	2365	1508	389	468	402	62	.
C	67189	56133	10939	117	117	C	101985	77521	12869	11595	8557	3006	.
D	70,42	78,81	45,49	86,41	86,41	D	43,12	51,40	33,09	24,78	21,31	48,46	.
E	4,99	4,99	5,90	15,00	15,00	E	2,88	3,00	2,88	4,00	4,00	6,01	.
F	661,02	661,02	145,00	260,00	260,00	F	661,02	661,02	160,00	370,00	220,00	370,00	.
SCHLESWIG-HOLSTEIN													
GESCHAFTSGEBIET						WOHNGBEIT INSGESANT							
A	A
B	B
C	C
D	D
E	E
F	F
GESCHAFTSGEBIET MIT WOHNGBEIT GEMISCHT						INDUSTRIEGEBIET							
A	A
B	B
C	C
D	D
E	E
F	F
WOHNGBEIT IN GESCHLOSSENER BAUWEISE						DORFGEBIET							
A	A
B	B
C	C
D	D
E	E
F	F
WOHNGBEIT IN OFFENER BAUWEISE						INSGESANT							
A	A
B	B
C	C
D	D
E	E
F	F

2 KAUFWERTE FUER BAULAND 4.VJ.1998 NACH BAULANDARTEN, LAENDERN UND BAUGEBIETEN

BAU- LAND- ARTEN INS- GESAMT	BAU- REIFES LAND	ROH- BAU- LAND	SONST. BAULAND ZUSAMMEN	INDU- STRIE- LAND	LAND FUER VER- KEHRS- ZWECKE	FREI- FLAE- CHEN	BAU- LAND- ARTEN INS- GESAMT	BAU- REIFES LAND	ROH- BAU- LAND	SONST. BAULAND ZUSAMMEN	INDU- STRIE- LAND	LAND FUER VER- KEHRS- ZWECKE	FREI- FLAE- CHEN
THUERINGEN													
GESCHAFTSGEBIET							WOHNGBIET INSGESAMT						
A 28	26	A 694	642
B 20	19	B 871	800
C 5958	5945	C 73553	71481	1798
D 300,58	314,51	D 84,43	89,39	25,42
E 10,13	10,13	E 3,47	8,00
F 1785,00	1785,00	F 450,00	392,64	156,03
GESCHAFTSGEBIET MIT WOHNGBIET GEMISCHT							INDUSTRIEGEBIET						
A 91	83	A 202	46	5	151	147	.	.	.
B 74	59	B 1032	332	7	693	691	.	.	.
C 7785	7668	.	69	.	.	C 35203	16694	252	18257	18165	.	.	.
D 104,82	130,94	.	65,48	.	.	D 34,13	50,31	37,17	26,35	26,28	.	.	.
E 2,34	9,00	.	15,00	.	.	E 2,00	2,60	8,00	2,00	2,00	.	.	.
F 1100,00	1100,00	.	150,00	.	.	F 295,00	295,00	99,00	176,47	176,47	.	.	.
WOHNGBIET IN GESCHLOSSENER BAUWEISE							DORFGEBIET						
A 27	24	A 472	400	55	17	14	.	.	.
B 17	16	B 448	344	70	33	33	.	.	.
C 2027	1898	C 14098	12026	1641	430	422	.	.	.
D 121,96	118,18	D 31,46	34,92	23,30	12,90	12,98	.	.	.
E 30,00	30,00	E 0,90	2,07	0,90	2,50	2,50	.	.	.
F 450,00	382,37	F 325,00	325,00	79,00	30,00	30,00	.	.	.
WOHNGBIET IN OFFENER BAUWEISE							INSGESAMT						
A 667	618	A 1487	1197	115	175	162	.	.	.
B 855	784	B 2445	1553	164	728	724	.	.	.
C 71526	69582	1756	.	.	.	C 136598	113814	3752	19031	18673	321	.	.
D 83,70	88,80	24,95	.	.	.	D 55,87	73,27	22,95	26,13	25,80	94,34	.	.
E 3,47	3,47	8,00	.	.	.	E 0,90	2,07	0,90	2,00	2,00	9,97	.	.
F 392,64	392,64	108,40	.	.	.	F 1785,00	1785,00	156,03	450,00	450,00	282,00	.	.
FRUEHERES BUNDESGBIET													
GESCHAFTSGEBIET							WOHNGBIET INSGESAMT						
A 79	71	4	4	.	.	A 13584	12321	1142	121	96	25	.	.
B 245	221	22	3	.	.	B 14670	9825	4693	151	105	47	.	.
C 65388	64305	C 2089751	1784035	299458	6258	3536	2722	.	.
D 266,60	290,93	D 142,45	181,58	63,80	41,36	33,76	58,46	.	.
E 10,00	15,00	E 1,70	4,90	1,92	1,70	1,70	2,00	.	.
F 17142,86	17142,86	F 2659,57	2659,57	698,92	325,00	225,00	325,00	.	.
GESCHAFTSGEBIET MIT WOHNGBIET GEMISCHT							INDUSTRIEGEBIET						
A 632	541	65	26	22	22	A 1406	269	240	897	873	35	48	.
B 825	661	138	26	23	23	B 8774	1109	2402	5263	5180	35	48	.
C 154360	141058	10300	3002	2859	2859	C 440192	73136	50900	316157	308542	1871	5744	.
D 187,20	213,41	74,76	116,19	122,04	122,04	D 50,17	65,96	21,19	60,07	59,56	53,30	120,20	.
E 1,00	5,36	3,33	1,00	1,00	1,00	E 0,30	2,94	2,32	0,30	0,30	7,00	15,00	.
F 2544,53	2544,53	375,00	430,00	430,00	430,00	F 1330,80	1330,80	250,00	779,22	779,22	150,00	743,69	.
WOHNGBIET IN GESCHLOSSENER BAUWEISE							DORFGEBIET						
A 1154	1134	A 2661	2136	376	149	32	84	33	.
B 956	851	80	.	.	.	B 3658	2014	1334	309	113	79	117	.
C 212895	208725	3596	.	.	.	C 280391	211255	55433	13703	7993	1838	3871	.
D 222,64	245,33	44,76	.	.	.	D 76,65	104,87	41,54	44,31	70,68	23,21	33,10	.
E 15,00	15,00	18,56	.	.	.	E 0,50	2,03	4,19	0,50	1,80	0,50	5,00	.
F 2659,57	2659,57	149,15	.	.	.	F 1238,74	1238,74	485,41	249,00	209,21	249,00	125,00	.
WOHNGBIET IN OFFENER BAUWEISE							INSGESAMT						
A 12430	11187	A 18362	15338	1827	1197	907	222	68	.
B 13713	8974	4613	126	.	.	B 28171	13830	8589	5752	5297	243	212	.
C 1876856	1575311	295862	5684	3041	3041	C 3030082	2273789	416354	339940	317367	10185	12389	.
D 136,86	175,54	64,14	45,03	37,61	37,61	D 107,56	164,41	48,47	59,10	59,92	41,89	58,42	.
E 1,70	4,90	1,92	1,70	1,70	1,70	E 0,30	2,03	1,92	0,30	0,30	0,50	2,00	.
F 2450,00	2450,00	698,92	325,00	225,00	225,00	F 17142,86	17142,86	698,92	779,22	779,22	430,00	743,69	.
NEUE LAENDER UND BERLIN-OST													
GESCHAFTSGEBIET							WOHNGBIET INSGESAMT						
A 94	74	15	5	.	.	A 3628	3337	275	16	10	.	.	.
B 223	125	61	37	.	.	B 4463	3233	1192	38	34	.	.	.
C 17260	14026	1712	1521	.	.	C 414703	371518	42461	725	429	.	.	.
D 77,49	112,32	27,98	41,48	.	.	D 92,92	114,90	35,62	19,26	12,75	.	.	.
E 1,50	10,00	2,34	1,50	.	.	E 0,37	1,70	0,37	2,37	2,37	.	.	.
F 1785,00	1785,00	50,00	288,94	.	.	F 1182,80	1182,80	980,39	450,00	282,00	.	.	.
GESCHAFTSGEBIET MIT WOHNGBIET GEMISCHT							INDUSTRIEGEBIET						
A 499	440	38	21	17	17	A 517	135	17	365	340	.	.	.
B 738	539	186	13	9	9	B 2930	859	132	1939	1894	42	.	.
C 51189	44863	5792	534	448	448	C 100925	37245	849	62831	61627	1181	.	.
D 69,41	83,20	31,20	42,30	49,18	49,18	D 34,45	43,38	6,45	32,40	32,54	27,93	.	.
E 0,40	0,40	2,34	5,00	13,00	13,00	E 0,50	2,60	0,50	2,00	2,00	6,06	.	.
F 1100,00	1100,00	200,00	370,00	370,00	370,00	F 460,00	460,00	99,00	358,61	358,61	80,00	.	.
WOHNGBIET IN GESCHLOSSENER BAUWEISE							DORFGEBIET						
A 374	354	A 2664	2013	518	133	30	93	10	.
B 448	291	157	.	.	.	B 4371	2237	1404	730	68	603	59	.
C 43218	40163	2966	.	.	.	C 148770	114161	32508	2101	925	1071	106	.
D 96,41	137,99	18,91	.	.	.	D 34,04	51,03	23,16	2,88	13,63	1,78	1,78	.
E 4,00	6,03	4,00	.	.	.	E 0,19	1,00	0,19	0,20	2,50	0,20	0,44	.
F 1182,80	1182,80	200,00	.	.	.	F 465,12	465,12	292,70	140,00	30,26	140,00	12,00	.
WOHNGBIET IN OFFENER BAUWEISE							INSGESAMT						
A 3254	2983	.	.	10	10	A 7402	5999	863	540	374	147	19	.
B 4015	2942	1035	37	34	34	B 12724	6993	2874	2756	1968	721	68	.
C 371486	331355	39495	636	429	429	C 732848	581813	83321	67713	62869	4551	293	.
D 92,53	112,62	38,15	17,06	12,75	12,75	D 57,60	83,20	28,01	24,57	31,95	6,31	4,33	.
E 0,37	1,70	0,37	2,37	2,37	2,37	E 0,19	0,40	0,19	0,20	2,00	0,20	0,44	.
F 980,39	969,70	980,39	282,00	282,00	282,00	F 1785,00	1785,00	980,39	450,00	450,00	370,00	89,31	.

3 Kaufwerte für Bauland nach

3.1 Vierteljahres

lfd. Nr.	Jahr ----- Vierteljahr	Bauland insgesamt				Baureifes Land				Rohbauland				
		Kauffälle	veräußerte Fläche	Kauf- summe	Kauf- wert	Kauffälle	veräußerte Fläche	Kauf- summe	Kauf- wert	Kauffälle	veräußerte Fläche	Kauf- summe	Kauf- wert	
		Anzahl	1 000 m²	1 000 DM	DM/m²	Anzahl	1 000 m²	1 000 DM	DM/m²	Anzahl	1 000 m²	1 000 DM	DM/m²	
Deutschland														
1	1992	1 Vj	21 856	49 683	2 627 038	52,88	17 141	19 229	1 915 871	99,64	3 003	16 490	368 211	22,33
2		2 Vj	24 638	54 004	3 051 025	56,50	18 388	22 122	2 235 139	101,04	3 803	17 708	428 061	24,17
3		3 Vj	25 544	58 666	3 239 238	55,22	19 066	24 562	2 309 134	94,01	4 609	25 239	614 626	24,35
4		4 Vj	26 885	65 422	3 553 869	54,32	21 861	27 503	2 563 268	93,20	4 896	27 491	627 776	22,84
5	1993	1 Vj	23 800	55 715	3 181 271	57,10	17 863	26 984	2 400 047	88,94	4 187	21 250	554 797	26,11
6		2 Vj	27 890	57 007	3 482 529	61,09	21 437	26 931	2 642 786	98,13	4 524	22 163	551 306	24,87
7		3 Vj	27 876	55 016	3 430 499	62,35	21 456	24 957	2 500 161	100,18	4 470	20 844	589 940	28,30
8		4 Vj	30 741	61 892	4 058 879	65,58	23 878	29 273	3 087 659	105,48	5 020	23 622	674 831	28,57
9	1994	1 Vj	24 844	48 413	3 157 236	65,21	18 650	23 120	2 340 800	101,24	4 577	17 935	562 516	31,36
10		2 Vj	30 792	56 715	3 870 248	68,24	24 188	27 636	2 983 117	107,94	4 674	18 657	587 122	31,47
11		3 Vj	28 455	48 200	3 581 586	74,31	22 404	24 531	2 791 686	113,80	4 154	15 928	492 843	30,94
12		4 Vj	27 769	50 872	3 842 827	75,84	21 193	23 991	2 878 672	119,99	4 388	18 034	591 788	32,81
13	1995	1 Vj	22 355	43 527	3 040 907	69,86	17 309	21 283	2 328 787	109,42	3 444	14 821	443 453	29,92
14		2 Vj	24 495	44 488	2 962 131	66,58	18 425	20 116	2 209 249	109,82	4 190	16 225	454 721	28,03
15		3 Vj	25 254	44 578	3 061 869	68,69	19 725	20 992	2 356 731	112,27	3 490	14 790	395 850	26,75
16		4 Vj	23 995	42 020	3 153 466	75,05	18 397	19 543	2 354 013	120,45	3 588	13 530	400 718	29,62
17	1996	1 Vj	21 182	37 126	2 541 781	68,46	18 678	18 103	1 908 698	105,44	2 798	11 858	331 149	27,93
18		2 Vj	24 204	37 607	2 808 303	74,67	19 618	20 388	2 186 930	107,27	2 803	10 806	349 886	32,38
19		3 Vj	24 544	38 732	2 949 991	76,16	19 914	20 855	2 358 969	113,11	2 726	8 927	263 610	29,53
20		4 Vj	30 133	46 944	4 516 335	96,21	24 854	25 026	3 532 846	141,17	3 047	11 727	475 377	40,54
21	1997	1 Vj	16 517	22 732	1 873 231	82,40	13 807	13 626	1 543 605	113,28	1 707	4 750	156 760	33,00
22		2 Vj	25 110	34 605	3 003 379	86,79	21 013	20 355	2 473 999	121,54	2 465	8 305	291 392	35,09
23		3 Vj	24 454	33 171	2 906 490	87,62	20 149	18 614	2 323 693	124,84	2 471	7 343	302 887	41,25
24		4 Vj	26 324	39 569	3 227 042	81,56	21 607	19 845	2 515 953	126,78	2 823	10 823	368 628	34,06
25	1998	1 Vj	21 835	30 190	2 793 454	92,53	18 589	17 705	2 264 615	127,91	2 029	6 991	317 574	45,43
26		2 Vj	26 402	35 033	3 181 649	90,82	22 529	20 610	2 580 681	125,21	2 382	7 042	296 854	42,16
27		3 Vj	26 585	35 992	3 509 861	97,52	22 569	21 148	2 868 975	135,57	2 281	7 315	265 287	36,27
28		4 Vj	25 764	40 895	3 762 930	92,01	21 337	20 823	2 855 602	137,14	2 690	11 564	499 675	43,21
Neue Länder und Berlin - Ost														
29	1992	1 Vj	2 559	23 098	376 027	16,28	884	3 406	57 270	16,82	1 581	12 844	174 343	13,57
30		2 Vj	4 732	27 240	553 841	20,33	1 695	6 277	214 418	34,16	2 179	13 598	242 946	17,87
31		3 Vj	5 652	32 857	726 688	22,12	2 246	8 780	280 862	31,99	3 033	21 200	371 953	17,55
32		4 Vj	6 285	35 373	826 483	23,36	2 811	9 532	321 402	33,72	3 058	22 742	390 143	17,16
33	1993	1 Vj	5 667	30 288	855 188	28,24	2 544	11 530	458 490	39,77	2 793	16 701	339 834	20,35
34		2 Vj	6 446	28 962	903 378	31,19	3 006	9 110	513 800	56,40	2 983	17 264	308 186	17,85
35		3 Vj	5 973	25 509	734 186	28,78	2 773	7 300	326 476	44,72	2 760	15 652	340 337	21,74
36		4 Vj	7 435	31 068	930 410	29,95	3 965	9 947	501 562	50,42	2 976	17 855	369 773	20,71
37	1994	1 Vj	8 123	27 165	997 000	36,70	4 627	9 538	529 291	55,49	2 903	13 634	340 799	25,00
38		2 Vj	8 180	28 420	1 160 261	40,83	5 015	9 615	718 904	74,77	2 614	12 854	332 748	25,89
39		3 Vj	7 094	20 418	908 321	44,49	4 461	7 497	606 923	80,95	2 104	9 684	214 658	22,17
40		4 Vj	6 285	18 296	820 422	44,84	3 744	6 961	538 072	77,30	2 053	6 690	207 698	23,92
41	1995	1 Vj	7 691	23 170	977 696	42,20	5 012	9 145	691 624	75,63	2 132	10 564	204 540	19,36
42		2 Vj	7 646	20 320	791 186	38,93	4 792	7 281	505 358	69,40	2 338	9 868	186 652	18,91
43		3 Vj	7 264	19 732	737 724	37,39	4 836	7 159	495 574	69,22	1 851	8 808	155 867	17,70
44		4 Vj	7 420	19 705	812 239	41,22	4 886	7 185	557 643	77,61	1 938	8 958	166 255	18,56
45	1996	1 Vj	7 998	19 279	848 785	44,03	5 836	8 074	566 025	70,10	1 530	7 360	146 624	19,92
46		2 Vj	6 623	15 576	604 602	38,82	4 813	7 571	414 946	54,81	1 381	6 263	131 082	20,93
47		3 Vj	7 755	16 665	876 733	52,61	5 868	7 432	619 990	83,42	1 233	4 768	104 765	21,97
48		4 Vj	8 310	17 161	1 159 209	67,55	6 570	8 011	846 485	105,67	1 170	5 439	189 601	34,86
49	1997	1 Vj	5 718	9 780	535 834	54,79	4 479	5 394	417 999	77,49	865	2 177	48 493	22,28
50		2 Vj	6 991	12 865	735 790	57,19	5 657	7 229	588 937	81,47	921	3 497	72 447	20,72
51		3 Vj	6 821	11 045	609 785	55,21	5 449	6 031	461 245	76,49	886	2 633	76 554	29,07
52		4 Vj	7 427	14 664	748 193	51,02	5 839	6 520	562 467	86,27	1 011	4 923	90 212	18,33
53	1998	1 Vj	6 349	9 539	696 563	73,03	5 057	4 893	572 971	117,10	865	2 467	77 592	31,46
54		2 Vj	7 583	11 219	680 375	60,84	6 205	6 412	543 289	84,72	908	2 234	70 717	31,66
55		3 Vj	7 382	11 800	697 419	59,10	6 004	6 383	517 499	81,07	889	2 809	71 315	25,39
56		4 Vj	7 402	12 724	732 848	57,60	5 999	6 993	581 813	83,20	863	2 974	83 321	28,01

Baulandarten im Zeitvergleich

ergebnisse

Sonstiges Bauland																Ird.	Nr.
insgesamt				Industrieland				Land für Verkehrszwecke				Freiflächen					
Kauf-fälle	veräußerte Fläche	Kauf-summe	Kauf-wert	Kauf-fälle	veräußerte Fläche	Kauf-summe	Kauf-wert	Kauf-fälle	veräußerte Fläche	Kauf-summe	Kauf-wert	Kauf-fälle	veräußerte Fläche	Kauf-summe	Kauf-wert		
Anzahl	1 000 m²	1 000 DM	DM/m²	Anzahl	1 000 m²	1 000 DM	DM/m²	Anzahl	1 000 m²	1 000 DM	DM/m²	Anzahl	1 000 m²	1 000 DM	DM/m²		
Deutschland																	
1 712	13 965	342 955	24,56	1 010	11 151	326 263	29,26	522	1 881	9 992	5,31	180	933	6 701	7,18	1	
2 447	14 174	387 825	27,36	1 863	12 708	363 077	28,57	443	1 158	10 947	9,45	141	309	13 801	44,70	2	
1 869	8 865	315 478	35,59	1 256	7 855	299 386	38,11	495	749	9 559	12,76	118	461	6 533	14,18	3	
2 128	10 429	382 825	34,79	1 377	9 055	341 003	37,66	620	985	13 249	13,45	131	389	6 574	22,03	4	
1 750	7 480	226 428	30,27	1 023	6 282	211 854	33,72	617	982	10 716	10,91	110	216	3 856	17,86	5	
1 929	7 913	288 438	36,45	1 288	7 007	269 273	38,43	518	838	9 564	14,99	123	268	9 601	35,77	6	
1 950	9 215	340 397	36,94	1 293	7 973	317 718	39,85	535	939	13 369	14,24	122	303	9 311	30,71	7	
1 843	8 996	296 389	32,95	1 255	7 652	277 224	36,23	504	1 089	13 827	12,74	84	275	5 538	20,11	8	
1 417	7 358	253 920	34,51	1 046	6 512	236 021	36,25	303	629	7 327	11,85	68	217	10 571	48,67	9	
1 950	10 422	300 009	28,78	1 259	9 184	278 279	30,30	588	1 058	14 174	13,39	103	180	7 555	41,87	10	
1 897	7 741	297 057	38,36	1 171	6 591	278 648	42,28	634	918	13 717	14,94	92	232	4 692	20,19	11	
2 188	8 647	372 366	43,07	1 365	7 232	348 230	48,15	729	1 238	17 554	14,18	94	176	6 583	37,38	12	
1 602	7 422	268 667	36,20	1 078	6 455	255 809	39,63	481	886	8 306	9,59	45	101	4 552	45,09	13	
1 880	8 147	298 180	36,60	1 123	6 509	278 487	42,78	651	1 314	13 727	10,44	106	323	5 946	18,41	14	
2 039	8 796	309 488	35,19	1 228	6 919	287 064	41,49	720	1 545	14 285	9,24	93	331	8 139	24,58	15	
2 010	8 947	398 736	44,56	1 264	7 597	362 858	47,78	658	1 195	30 085	25,18	88	155	5 812	37,49	16	
1 506	7 165	301 934	42,14	980	5 957	287 824	48,28	453	859	10 288	11,98	73	349	4 022	11,53	17	
1 783	6 414	271 487	42,33	1 037	5 128	256 173	49,95	662	1 118	12 518	11,20	84	167	2 795	16,89	18	
1 904	8 950	327 413	36,58	1 152	7 518	273 035	36,32	661	1 280	13 512	10,56	91	153	40 885	267,33	19	
2 232	10 191	508 112	49,86	1 494	8 462	482 110	56,97	623	1 444	17 493	12,11	115	285	8 510	29,87	20	
1 003	4 356	172 866	39,68	740	3 824	164 038	42,89	223	431	5 663	13,13	40	101	3 186	31,39	21	
1 632	5 945	237 987	40,03	985	4 801	225 949	47,06	553	938	8 087	8,62	94	206	3 951	19,18	22	
1 834	7 215	279 910	38,80	1 164	5 871	263 884	44,95	581	1 177	13 086	11,12	89	188	2 940	17,51	23	
1 894	8 901	342 461	38,47	1 282	7 314	322 948	44,16	521	1 227	14 648	11,94	91	360	4 865	13,50	24	
1 237	5 495	211 265	38,45	927	4 569	202 092	44,24	255	754	6 098	8,09	55	172	3 074	17,86	25	
1 491	7 381	304 114	41,20	1 136	6 398	290 175	45,36	289	783	9 083	11,60	66	200	4 855	24,30	26	
1 735	7 530	377 598	50,15	1 272	6 452	361 467	56,02	399	1 000	13 039	13,04	64	78	3 092	39,72	27	
1 737	8 508	407 653	47,91	1 281	7 264	380 235	52,34	389	964	14 735	15,28	67	280	12 682	45,33	28	
Neue Länder und Berlin - Ost																	
114	6 848	144 414	21,09	66	6 145	142 115	23,13	3	1	.	.	45	702	2 287	3,26	29	
858	7 365	96 476	13,10	815	7 285	95 710	13,14	33	61	632	10,42	10	19	134	6,93	30	
373	2 878	73 873	25,67	273	2 485	71 750	28,87	88	145	533	3,68	12	248	1 590	6,41	31	
416	3 099	114 938	37,08	325	2 819	112 484	39,91	85	195	1 663	8,51	6	86	791	9,24	32	
330	2 057	56 864	27,64	218	1 889	55 614	29,44	111	166	1 227	7,41	33	
457	2 588	81 390	31,45	362	2 362	79 869	33,81	86	139	943	6,78	9	87	578	6,66	34	
440	2 558	67 372	26,34	290	2 031	62 249	30,65	142	415	2 705	6,52	8	112	2 418	21,59	35	
494	3 265	59 075	18,09	358	2 706	55 048	20,34	128	515	1 858	3,61	8	44	2 169	49,27	36	
593	3 992	126 910	31,79	480	3 666	120 366	32,84	98	273	2 474	9,05	15	53	4 070	76,48	37	
531	5 950	108 610	18,25	420	5 661	108 547	18,82	92	258	1 172	4,54	19	31	891	29,09	38	
529	3 237	86 739	26,80	387	2 904	84 557	29,12	134	286	2 038	7,13	8	47	144	3,08	39	
488	2 645	74 452	28,15	345	2 123	71 897	33,87	126	456	1 958	4,29	17	66	596	9,05	40	
547	3 461	81 532	23,56	416	3 176	76 839	24,20	114	238	1 611	6,78	17	47	3 082	65,08	41	
518	3 171	99 155	31,27	345	2 697	94 387	35,00	146	378	2 108	5,58	27	96	2 660	27,59	42	
577	3 764	86 283	22,92	405	3 071	81 619	26,58	154	504	2 328	4,62	18	189	2 336	12,35	43	
596	3 562	88 341	24,80	375	2 846	84 074	29,54	206	654	3 647	5,57	15	62	620	10,05	44	
632	3 844	136 115	35,41	436	3 272	132 876	40,80	176	389	2 489	6,40	20	183	750	4,10	45	
429	1 742	58 574	33,62	291	1 538	54 942	35,71	123	171	3 246	19,02	15	33	368	11,76	46	
654	4 464	151 978	34,04	444	3 842	108 131	28,14	185	574	5 892	10,27	25	48	37 955	785,50	47	
570	3 711	123 123	33,18	456	3 123	119 842	38,38	106	491	2 796	5,69	8	97	485	4,99	48	
374	2 209	69 341	31,39	316	2 027	68 561	33,82	52	142	728	5,12	6	40	54	1,34	49	
413	2 139	74 406	34,78	311	1 906	72 232	37,90	81	143	1 029	7,21	21	91	1 148	12,59	50	
468	2 382	71 986	30,23	383	2 110	89 855	33,11	91	248	1 942	7,81	12	23	189	8,06	51	
577	3 222	95 513	29,65	405	2 494	90 711	36,37	156	506	4 504	8,91	16	222	299	1,35	52	
427	2 179	46 000	21,11	310	1 594	42 921	26,92	105	558	2 699	4,83	12	26	379	14,68	53	
470	2 573	88 369	25,79	353	2 046	62 479	30,54	101	425	2 214	5,21	16	102	1 675	16,40	54	
489	2 608	108 605	41,85	364	2 229	105 619	47,37	117	368	2 796	7,59	8	10	190	19,05	55	
540	2 756	67 713	24,57	374	1 968	62 869	31,95	147	721	4 551	6,31	19	68	293	4,33	56	

3 Kaufwerte für Bauland nach

3.1 Vierteljahres

lfd. Nr.	Jahr ----- Vierteljahr	Bauland insgesamt				Baureifes Land				Rohbauland				
		Kauffälle	veräußerte Fläche	Kauf- summe	Kauf- wert	Kauffälle	veräußerte Fläche	Kauf- summe	Kauf- wert	Kauffälle	veräußerte Fläche	Kauf- summe	Kauf- wert	
		Anzahl	1 000 m²	1 000 DM	DM/m²	Anzahl	1 000 m²	1 000 DM	DM/m²	Anzahl	1 000 m²	1 000 DM	DM/m²	
Früheres Bundesgebiet														
1	1980	1 Vj	23 106	27 707	1 618 660	58,42	17 953	17 568	1 323 143	75,31	3 460	6 443	217 227	33,72
2		2 Vj	22 177	26 375	1 588 399	60,22	17 408	16 945	1 314 313	77,56	3 118	6 111	195 915	32,06
3		3 Vj	21 385	26 257	1 622 233	61,78	16 733	15 738	1 313 241	83,44	2 908	5 868	183 681	31,30
4		4 Vj	22 510	26 265	1 781 383	67,82	17 570	16 757	1 481 380	88,40	3 118	6 083	214 770	35,31
5	1985	1 Vj	13 397	16 407	1 254 919	76,49	10 490	8 708	1 002 870	115,17	1 272	3 146	121 563	38,64
6		2 Vj	14 644	16 987	1 339 342	78,85	11 533	9 316	1 045 879	112,27	1 319	2 582	114 153	44,21
7		3 Vj	13 603	16 521	1 197 509	72,48	10 572	8 932	965 185	108,06	1 341	2 816	107 663	38,23
8		4 Vj	15 052	17 615	1 431 374	81,26	11 599	9 760	1 177 499	120,65	1 504	2 753	110 630	40,19
13	1987	1 Vj	11 999	13 570	1 165 689	85,90	9 501	7 629	977 566	128,14	1 104	1 782	77 682	43,60
14		2 Vj	15 278	17 512	1 477 204	84,35	12 407	9 824	1 211 680	123,34	1 267	2 489	103 489	41,58
15		3 Vj	14 128	16 858	1 441 980	85,54	11 346	9 143	1 153 570	126,17	1 129	2 149	90 619	42,16
16		4 Vj	14 695	19 872	1 658 058	83,43	11 534	9 853	1 293 238	131,26	1 194	2 824	109 267	38,69
17	1988	1 Vj	14 202	15 956	1 388 861	87,04	11 258	9 073	1 123 822	123,87	1 433	2 386	111 018	46,52
18		2 Vj	14 101	15 812	1 433 211	90,64	11 624	9 206	1 179 969	128,17	1 077	1 597	74 452	46,63
19		3 Vj	15 654	18 658	1 655 599	88,74	12 716	10 285	1 352 533	131,51	1 260	1 976	85 504	43,28
20		4 Vj	16 791	20 779	1 922 125	92,50	13 457	11 159	1 507 234	135,07	1 340	2 549	132 457	51,96
21	1989	1 Vj	14 476	17 654	1 645 120	93,19	11 971	10 331	1 316 382	127,42	1 123	1 893	91 513	48,34
22		2 Vj	17 739	21 062	1 909 512	90,66	14 409	12 260	1 560 513	127,28	1 488	2 845	127 335	44,76
23		3 Vj	16 655	20 426	1 976 160	96,74	13 890	12 531	1 620 394	129,31	1 182	2 521	127 611	50,61
24		4 Vj	19 811	24 486	2 394 837	97,80	16 664	14 831	1 959 237	132,11	1 399	3 067	168 984	55,09
25	1990	1 Vj	18 387	23 628	2 024 959	85,70	15 298	14 079	1 629 531	115,75	1 400	3 002	166 570	55,50
26		2 Vj	17 357	22 654	1 990 153	87,85	14 252	12 451	1 582 188	127,08	1 453	3 192	175 362	54,93
27		3 Vj	16 822	22 769	1 984 183	87,15	13 511	12 526	1 590 944	127,01	1 467	3 408	155 925	45,75
28		4 Vj	18 442	25 413	2 439 908	96,01	14 809	13 507	1 843 176	136,46	1 537	3 686	180 679	49,02
29	1991	1 Vj	13 799	18 641	1 627 078	87,29	11 134	10 433	1 313 471	125,90	1 242	2 760	147 554	53,47
30		2 Vj	17 331	23 811	2 259 046	94,88	13 896	12 649	1 780 631	140,77	1 567	3 357	200 707	59,80
31		3 Vj	18 538	25 580	2 404 964	94,02	15 258	14 774	1 928 832	130,56	1 504	3 578	199 082	55,63
32		4 Vj	20 242	28 786	2 746 631	95,41	16 439	15 502	2 058 595	132,79	1 866	4 752	269 430	56,70
33	1992	1 Vj	19 297	26 585	2 251 011	84,67	16 257	15 823	1 858 601	117,46	1 442	3 646	193 869	53,18
34		2 Vj	19 906	26 764	2 497 185	93,30	16 693	15 844	2 020 720	127,54	1 624	4 110	185 115	45,04
35		3 Vj	19 892	25 808	2 512 550	97,35	16 820	15 783	2 028 272	128,51	1 576	4 039	242 673	60,09
36		4 Vj	22 600	30 049	2 727 386	90,76	19 050	17 970	2 241 865	124,75	1 838	4 749	237 634	50,04
37	1993	1 Vj	18 133	25 427	2 326 082	91,48	15 319	15 455	1 941 557	125,63	1 394	4 550	214 964	47,25
38		2 Vj	21 444	28 045	2 579 152	91,96	18 431	17 821	2 128 986	119,46	1 541	4 900	243 118	49,62
39		3 Vj	21 903	29 507	2 696 313	91,38	18 683	17 657	2 173 685	123,10	1 710	5 192	249 603	48,07
40		4 Vj	23 306	30 824	3 128 469	101,49	19 913	19 326	2 586 098	133,81	2 044	5 767	305 058	52,90
41	1994	1 Vj	16 521	21 248	2 160 236	101,67	14 023	13 582	1 811 509	133,37	1 674	4 300	221 717	51,56
42		2 Vj	22 632	28 295	2 709 987	95,78	19 153	18 020	2 264 214	125,65	2 060	5 802	254 374	43,84
43		3 Vj	21 361	27 782	2 673 265	96,22	17 943	17 033	2 184 763	128,26	2 050	6 245	278 185	44,55
44		4 Vj	21 484	32 376	3 022 405	93,35	17 449	17 030	2 340 600	137,44	2 335	9 344	383 890	41,08
45	1995	1 Vj	14 664	20 357	2 063 211	101,35	12 297	12 138	1 637 163	134,88	1 312	4 257	238 913	56,12
46		2 Vj	16 849	24 168	2 170 965	89,83	13 633	12 835	1 703 891	132,76	1 854	6 357	268 069	42,17
47		3 Vj	17 990	24 846	2 324 145	93,54	14 889	13 833	1 861 157	134,55	1 639	5 982	239 784	40,08
48		4 Vj	16 575	22 316	2 341 228	104,91	13 511	12 358	1 796 370	145,37	1 650	4 573	234 463	51,27
49	1996	1 Vj	13 184	17 847	1 893 016	94,86	11 042	10 029	1 342 673	133,88	1 268	4 498	184 524	41,03
50		2 Vj	17 581	22 031	2 203 701	100,03	14 805	12 817	1 771 984	138,26	1 422	4 543	218 804	48,17
51		3 Vj	16 789	22 068	2 073 259	93,95	14 046	13 423	1 738 979	129,55	1 493	4 159	158 845	38,20
52		4 Vj	21 823	29 783	3 357 127	112,72	18 284	17 016	2 686 361	157,88	1 877	6 287	285 776	45,45
53	1997	1 Vj	10 799	12 952	1 337 397	103,26	9 328	8 232	1 125 605	136,74	842	2 573	108 267	42,07
54		2 Vj	18 119	21 741	2 267 589	104,30	15 356	13 127	1 885 063	143,61	1 544	4 808	218 945	45,54
55		3 Vj	17 633	22 126	2 296 705	103,80	14 700	12 583	1 862 447	148,01	1 585	4 710	226 334	48,06
56		4 Vj	18 897	24 905	2 478 850	99,53	15 768	13 325	1 953 486	146,60	1 812	5 901	278 416	47,18
57	1998	1 Vj	15 486	20 652	2 096 891	101,54	13 512	12 812	1 691 644	132,04	1 164	4 524	239 982	53,05
58		2 Vj	18 819	23 813	2 501 273	105,04	16 324	14 198	2 037 392	143,50	1 474	4 808	226 137	47,03
59		3 Vj	19 203	24 192	2 812 442	116,25	16 565	14 764	2 349 477	159,13	1 392	4 506	193 973	43,05
60		4 Vj	18 362	28 171	3 030 082	107,56	15 338	13 830	2 273 789	164,41	1 827	8 589	416 354	48,47

Baulandarten im Zeitvergleich

ergebnisse

Sonstiges Bauland																Hfd. Nr.
insgesamt				Industrieland				Land für Verkehrszwecke				Freiflächen				
Kauffälle	verkaufte Fläche	Kaufsumme	Kaufwert	Kauffälle	verkaufte Fläche	Kaufsumme	Kaufwert	Kauffälle	verkaufte Fläche	Kaufsumme	Kaufwert	Kauffälle	verkaufte Fläche	Kaufsumme	Kaufwert	
Anzahl	1 000 m²	1 000 DM	DM/m²	Anzahl	1 000 m²	1 000 DM	DM/m²	Anzahl	1 000 m²	1 000 DM	DM/m²	Anzahl	1 000 m²	1 000 DM	DM/m²	
Früheres Bundesgebiet																
1 693	3 696	78 290	21,18	459	2 655	62 263	23,45	1 140	828	12 246	14,79	94	212	3 781	17,79	1
1 651	3 319	78 170	23,56	455	2 413	64 163	26,59	1 090	728	10 622	14,60	106	177	3 385	19,08	2
1 744	4 650	125 310	26,95	541	3 149	101 481	32,23	1 064	1 034	13 827	13,37	139	467	10 002	21,44	3
1 822	3 424	85 233	24,89	513	2 512	67 151	26,73	1 185	647	12 478	19,28	124	265	5 604	21,13	4
1 635	4 553	130 485	28,66	601	3 077	106 497	34,61	944	1 246	18 651	14,97	90	231	5 337	23,14	5
1 792	5 088	179 310	35,24	694	3 052	153 221	50,20	988	1 713	19 522	11,40	110	323	6 567	20,31	6
1 690	4 773	124 661	26,12	638	2 727	95 409	34,98	915	1 623	20 510	12,64	137	423	8 743	20,68	7
1 949	5 102	143 245	28,07	798	3 326	122 534	36,85	1 033	1 578	15 689	9,94	118	199	5 022	25,24	8
1 394	4 159	110 441	26,55	695	2 977	92 318	31,01	632	1 018	14 936	14,67	67	164	3 187	19,49	13
1 604	5 200	162 036	31,16	854	3 799	149 000	39,22	659	1 159	9 582	8,27	91	242	3 454	14,27	14
1 653	5 565	197 791	35,54	837	3 642	165 769	45,51	718	1 668	15 314	9,18	98	255	16 708	65,64	15
1 967	7 196	255 553	35,51	983	5 300	223 750	42,22	779	1 272	20 800	16,35	205	624	11 003	17,64	16
1 511	4 497	154 021	34,25	823	3 465	139 282	40,20	516	715	9 183	12,84	172	317	5 557	17,54	17
1 400	5 009	178 790	35,69	810	4 113	164 802	40,02	449	638	7 746	12,15	141	259	6 441	24,86	18
1 678	6 397	217 563	34,01	941	4 840	198 504	41,02	596	1 049	9 656	9,20	141	508	9 402	18,49	19
1 994	7 071	282 434	39,94	1 260	5 876	265 339	45,15	582	796	9 197	11,56	152	399	7 899	19,79	20
1 382	5 430	237 225	43,69	874	4 529	224 751	49,62	405	584	6 881	11,78	103	316	5 593	17,68	21
1 842	5 957	221 664	37,21	1 068	4 835	196 530	40,65	647	835	9 366	11,22	127	287	15 768	54,93	22
1 583	5 374	228 155	42,45	1 054	4 657	213 446	45,83	427	540	9 387	17,39	102	177	5 323	30,00	23
1 748	6 588	266 615	40,47	1 193	5 729	251 474	43,90	451	620	9 058	14,61	104	239	6 083	25,42	24
1 689	6 548	228 858	34,95	986	5 430	215 083	39,61	574	849	8 560	10,08	129	270	5 215	19,35	25
1 652	7 011	232 603	33,18	978	4 839	214 800	44,39	536	1 875	12 311	6,57	138	298	5 492	18,44	26
1 844	6 835	237 314	34,72	1 100	5 564	218 984	39,36	534	786	10 344	13,15	210	485	7 985	16,47	27
2 096	8 220	416 053	50,61	1 373	6 919	369 752	56,33	544	922	17 363	18,83	179	379	8 937	23,55	28
1 423	5 448	166 052	30,48	887	4 278	152 257	35,59	449	815	9 126	11,20	87	354	4 670	13,18	29
1 866	7 805	277 709	35,58	1 086	5 543	237 449	42,83	565	1 725	14 852	8,61	215	537	25 408	47,36	30
1 776	7 227	277 050	38,33	1 109	5 890	259 184	44,00	484	842	9 330	11,08	183	495	8 536	17,23	31
1 937	8 532	418 606	49,06	1 226	6 876	396 737	57,70	563	862	13 385	15,52	148	793	8 484	10,70	32
1 598	7 117	198 541	27,90	944	5 006	184 147	36,78	519	1 880	9 980	5,31	135	230	4 414	19,16	33
1 589	6 810	291 349	42,78	1 048	5 423	267 367	49,30	410	1 097	10 315	9,40	131	289	13 668	47,22	34
1 496	5 987	241 605	40,36	983	5 170	227 636	44,03	407	604	9 026	14,93	106	213	4 943	23,24	35
1 712	7 330	247 887	33,82	1 052	6 237	228 519	36,64	535	790	11 586	14,67	125	304	7 783	25,64	36
1 420	5 423	169 562	31,27	805	4 393	156 240	35,56	506	816	9 489	11,63	109	213	3 833	18,00	37
1 472	5 325	207 048	38,88	926	4 644	189 404	40,78	432	499	8 621	17,28	114	182	9 023	49,70	38
1 510	6 658	273 025	41,01	1 003	5 942	255 469	42,99	393	524	10 663	20,35	114	191	6 893	36,06	39
1 349	5 731	237 314	41,41	897	4 946	222 176	44,92	376	554	11 770	21,25	76	231	3 369	14,56	40
824	3 366	127 010	37,74	566	2 846	115 655	40,64	205	356	4 853	13,65	53	164	6 502	39,64	41
1 419	4 472	191 399	42,80	839	3 522	171 733	48,76	496	800	13 002	16,24	84	150	6 664	44,48	42
1 368	4 504	210 318	46,69	784	3 687	194 091	52,65	500	632	11 678	18,48	84	186	4 549	24,49	43
1 700	6 002	297 914	49,64	1 020	5 109	276 332	54,08	603	782	15 595	19,94	77	110	5 987	54,23	44
1 055	3 962	187 135	47,24	660	3 279	178 970	54,57	367	629	6 695	10,65	28	54	1 471	27,43	45
1 362	4 976	199 005	40,00	778	3 812	184 100	48,29	505	937	11 619	12,41	79	227	3 286	14,50	46
1 462	5 032	223 205	44,36	821	3 849	205 445	53,38	568	1 041	11 956	11,49	75	142	5 803	40,88	47
1 414	5 385	310 395	57,64	889	4 751	278 784	58,68	452	541	26 418	48,87	73	93	5 193	55,61	48
874	3 321	165 819	49,93	544	2 685	154 748	57,64	277	470	7 799	16,59	53	166	3 272	19,69	49
1 354	4 672	212 913	45,58	746	3 590	201 231	56,05	539	947	9 272	9,79	69	135	2 410	17,89	50
1 250	4 486	175 435	39,11	708	3 676	184 905	44,87	476	706	7 620	10,79	66	105	2 910	27,83	51
1 662	6 480	384 989	59,41	1 038	5 339	362 267	67,85	517	953	14 697	15,42	107	188	8 025	42,73	52
629	2 147	103 525	48,22	424	1 797	95 476	53,14	171	289	4 937	17,05	34	61	3 112	51,17	53
1 219	3 806	163 581	42,98	674	2 896	153 717	53,08	472	795	7 059	8,88	73	115	2 805	24,35	54
1 348	4 833	207 924	43,02	781	3 761	194 028	51,59	490	928	11 144	12,01	77	144	2 751	19,04	55
1 317	5 679	246 948	43,48	877	4 819	232 237	48,19	365	721	10 144	14,07	75	139	4 567	32,86	56
810	3 316	165 265	49,84	617	2 974	159 171	53,52	150	195	3 399	17,39	43	146	2 694	18,42	57
1 021	4 807	237 744	49,45	783	4 352	227 696	52,32	188	358	6 869	19,20	50	98	3 180	32,56	58
1 246	4 922	268 993	54,65	908	4 223	255 848	60,59	282	631	10 243	16,22	56	68	2 901	42,76	59
1 197	5 752	339 940	59,10	907	5 297	317 367	59,92	222	243	10 185	41,89	68	212	12 389	58,42	60

3 Kaufwerte für Bauland nach

3.2 Jahres

Jahr	Bauland insgesamt				Baureifes Land				Rohbauland			
	Kauffälle	veräußerte Fläche	Kaufsumme	Kaufwert	Kauffälle	veräußerte Fläche	Kaufsumme	Kaufwert	Kauffälle	veräußerte Fläche	Kaufsumme	Kaufwert
	Anzahl	1 000 m²	1 000 DM	DM/m²	Anzahl	1 000 m²	1 000 DM	DM/m²	Anzahl	1 000 m²	1 000 DM	DM/m²
Deutschland												
1992	121 353	317 195	15 566 712	49,08	90 706	131 449	11 095 086	84,41	21 464	131 314	2 810 674	21,4
1993	131 524	286 430	17 137 688	59,83	100 003	133 630	12 823 440	95,96	22 828	112 621	2 928 956	26,01
1994	131 846	246 263	17 134 173	69,58	101 510	119 591	13 019 290	108,86	21 793	88 298	2 711 829	30,71
1995	112 430	208 749	14 670 105	70,28	85 970	97 963	11 116 576	113,48	17 633	71 389	2 049 979	28,72
1996	122 271	198 778	16 145 249	81,22	98 921	104 092	12 492 819	120,02	14 140	53 130	1 829 303	34,43
1997	108 202	154 946	13 476 037	86,97	89 376	84 958	10 750 929	126,54	11 362	38 700	1 425 989	36,85
Früheres Bundesgebiet												
1962	151 702	230 898	2 664 862	11,54	85 968	94 760	1 405 089	14,83	55 492	109 252	1 038 264	9,5
1963	130 244	196 501	2 634 174	13,41	72 511	78 726	1 331 960	16,92	48 278	94 652	1 083 153	11,44
1964	134 577	200 252	2 853 535	14,25	77 851	83 933	1 549 134	18,46	47 981	88 814	1 076 347	12,12
1965	138 845	210 387	3 585 085	17,04	87 623	96 636	2 115 113	21,89	42 322	87 217	1 194 652	13,7
1966	117 304	158 153	2 993 581	18,93	76 700	80 123	1 891 606	23,61	32 752	59 529	869 608	14,61
1967	94 175	121 446	2 511 081	20,68	65 517	67 200	1 727 835	25,71	21 415	40 235	597 883	14,86
1968	101 614	132 999	2 995 177	22,52	72 367	73 961	2 098 402	28,37	21 224	40 992	651 372	15,89
1969	114 066	167 537	3 916 444	23,38	81 900	87 907	2 625 187	29,86	23 502	53 060	948 573	17,88
1970	119 965	174 792	4 420 403	25,29	86 498	96 159	2 955 612	30,74	25 254	53 575	1 049 841	19,6
1971	135 073	193 409	5 226 733	27,02	98 105	108 476	3 640 747	33,56	29 550	62 238	1 217 265	19,56
1972	136 013	202 782	6 368 712	31,41	96 612	110 803	4 457 122	40,23	31 764	66 676	1 503 000	22,54
1973	106 238	144 171	4 720 784	32,74	77 301	82 228	3 352 114	40,77	22 577	43 742	1 038 787	23,75
1974	94 236	112 648	3 569 678	31,69	69 657	65 472	2 641 399	40,34	17 581	30 851	684 896	22,2
1975	96 744	107 905	3 786 088	35,09	75 333	68 439	3 016 498	44,08	14 412	23 081	501 068	21,71
1976	102 908	111 156	4 444 391	39,98	81 261	74 034	3 613 188	48,8	14 462	23 512	591 121	25,14
1977	108 263	120 877	5 294 076	43,8	86 747	81 415	4 394 399	53,98	14 269	23 910	624 726	26,13
1978	117 771	146 796	6 837 500	46,58	94 270	93 883	5 624 802	59,91	15 838	29 565	847 008	28,65
1979	108 021	137 402	7 402 378	53,87	84 504	85 528	5 915 579	69,17	16 004	32 596	1 033 133	31,69
1980	97 624	118 365	7 389 197	62,43	76 221	74 122	6 078 796	82,01	13 865	27 225	895 046	32,88
1981	79 245	91 807	6 670 292	72,66	61 641	57 548	5 528 718	96,07	10 919	21 215	775 515	36,55
1982	78 765	79 858	6 627 542	82,99	58 643	49 982	5 573 579	111,51	9 636	16 512	707 472	42,85
1983	73 172	76 402	6 763 322	88,52	55 860	47 303	5 672 064	119,91	8 251	14 248	656 349	46,07
1984	66 245	68 501	6 009 241	87,72	49 247	41 125	5 015 325	121,95	6 960	11 893	536 238	45,09
1985	62 382	75 815	5 968 176	78,69	48 957	41 146	4 776 775	116,09	5 747	12 641	504 826	39,94
1986	62 200	72 148	6 060 760	84	49 511	40 536	4 907 574	121,07	5 298	9 747	437 233	44,86
1987	62 628	76 392	6 523 889	85,4	50 313	41 631	5 248 784	126,08	5 097	9 998	427 427	42,75
1988	70 681	85 568	7 551 592	88,25	57 370	47 337	6 046 945	127,74	5 654	10 323	506 359	49,05
1989	81 895	103 344	9 520 924	92,13	68 192	61 014	7 714 508	126,44	5 793	12 184	619 856	50,88
1990	86 709	118 348	10 561 240	89,24	71 378	65 812	8 172 866	124,19	6 590	16 435	938 036	57,08
1991	85 308	122 119	11 077 505	90,71	69 917	68 564	8 598 423	125,41	7 181	18 213	990 102	54,36
1992	92 329	124 853	11 734 342	93,99	78 062	75 692	9 579 426	126,56	7 224	18 904	1 025 787	54,26
1993	97 480	132 386	12 778 875	96,53	82 696	80 606	10 476 666	129,97	8 021	24 752	1 240 662	50,12
1994	94 934	127 555	12 555 329	98,43	79 452	76 500	10 201 256	133,35	9 297	29 817	1 372 670	46,04
1995	77 298	108 960	10 783 698	98,97	63 502	61 107	8 515 045	139,35	7 476	24 576	1 176 629	47,88
1996	82 817	110 716	11 580 837	104,6	69 426	64 018	9 301 953	145,3	7 160	23 479	1 074 879	45,78
1997	75 100	95 117	10 261 582	107,88	63 471	54 808	8 325 759	151,91	6 522	21 333	1 039 464	48,73
Neue Länder und Berlin - Ost												
1992	29 024	192 342	3 832 370	19,92	12 644	55 758	1 515 660	27,18	14 240	112 410	1 784 887	15,88
1993	34 044	154 045	4 358 812	28,3	17 307	53 024	2 346 773	44,26	14 807	87 869	1 688 293	19,21
1994	36 912	118 709	4 578 844	38,57	22 058	43 091	2 818 034	65,4	12 496	58 481	1 339 159	22,9
1995	35 132	99 789	3 886 407	38,95	22 468	36 856	2 601 531	70,59	10 157	46 813	873 350	18,66
1996	39 454	88 062	4 564 412	51,83	29 495	40 074	3 190 866	79,62	6 980	29 650	754 424	25,44
1997	33 102	59 829	3 214 454	53,73	25 905	30 151	2 425 170	80,43	4 840	17 367	386 525	22,26

Baulandarten im Zeitvergleich

ergebnisse

Sonstiges Bauland																Jahr
insgesamt				Industrieland				Land für Verkehrszwecke				Freiflächen				
Kauffälle	veräußerte Fläche	Kaufsumme	Kaufwert	Kauffälle	veräußerte Fläche	Kaufsumme	Kaufwert	Kauffälle	veräußerte Fläche	Kaufsumme	Kaufwert	Kauffälle	veräußerte Fläche	Kaufsumme	Kaufwert	
Anzahl	1 000 m²	1 000 DM	DM/m²	Anzahl	1 000 m²	1 000 DM	DM/m²	Anzahl	1 000 m²	1 000 DM	DM/m²	Anzahl	1 000 m²	1 000 DM	DM/m²	
Deutschland																
9 183	54 431	1 660 952	30,51	6 138	46 170	1 554 686	33,67	2 412	5 833	60 478	10,37	633	2 429	45 789	18,85 1992
8 693	40 180	1 385 292	34,48	5 614	34 680	1 294 412	37,32	2 576	4 148	56 182	13,54	503	1 352	34 698	25,66 1993
8 543	38 374	1 403 054	36,56	5 508	32 764	1 303 522	39,79	2 614	4 549	63 411	13,94	421	1 062	36 120	34,03 1994
8 827	39 397	1 503 550	38,16	5 435	31 652	1 394 048	44,04	2 998	6 308	80 425	12,75	394	1 437	29 078	20,24 1995
9 210	41 556	1 823 127	43,87	5 939	34 128	1 663 289	48,74	2 810	6 253	96 227	15,39	461	1 175	63 611	54,15 1996
7 464	31 288	1 299 118	41,52	5 001	26 016	1 231 853	47,35	2 090	4 193	47 328	11,29	373	1 080	19 937	18,46 1997
Früheres Bundesgebiet																
10 242	26 887	221 509	8,24	2 811	15 559	142 788	9,18	5 676	6 806	52 831	7,76	1 755	4 522	25 890	5,73 1962
9 455	23 122	219 061	9,47	2 436	12 198	124 912	10,24	6 079	7 712	70 451	9,14	940	3 213	23 698	7,38 1963
8 745	27 505	228 054	8,29	2 356	15 255	131 216	8,6	5 695	7 716	61 117	7,92	694	4 534	35 721	7,88 1964
8 900	26 534	275 320	10,38	2 446	16 396	177 022	10,8	5 901	7 642	72 739	9,52	553	2 496	25 559	10,24 1965
7 852	18 501	232 368	12,56	1 866	10 645	150 153	14,11	5 503	5 509	62 118	11,28	483	2 347	20 097	8,56 1966
7 243	14 011	185 364	13,23	1 362	6 580	98 238	14,93	5 394	5 820	69 042	11,86	487	1 610	18 083	11,23 1967
8 023	18 047	245 402	13,6	1 810	9 481	146 622	15,47	5 664	6 700	78 924	11,78	549	1 866	19 856	10,64 1968
8 664	26 570	342 685	12,9	2 853	18 346	236 226	12,88	5 343	6 522	86 033	13,19	468	1 701	20 426	12,01 1969
8 213	25 059	414 950	16,56	2 824	17 240	295 512	17,14	4 896	6 199	97 815	15,78	493	1 620	21 623	13,35 1970
7 418	22 695	368 721	16,25	2 418	15 600	271 427	17,4	4 455	5 308	73 587	13,86	545	1 787	23 708	13,26 1971
7 637	25 303	408 590	16,15	2 367	14 978	269 958	18,02	4 661	8 348	106 117	12,71	609	1 977	32 515	16,45 1972
6 360	18 201	329 882	18,12	1 801	10 869	234 155	21,54	4 130	5 788	73 280	12,66	429	1 544	22 447	14,54 1973
6 998	16 325	243 383	14,91	1 349	7 758	143 978	18,56	4 737	6 172	76 085	12,33	912	2 394	23 320	9,74 1974
6 999	16 384	268 523	16,39	1 449	8 955	168 789	18,85	4 878	5 667	77 311	13,64	672	1 762	22 423	12,73 1975
7 185	13 610	240 082	17,64	1 535	7 037	142 173	20,2	5 050	5 116	72 617	14,19	600	1 457	25 293	17,36 1976
7 247	15 552	274 951	17,68	1 617	8 751	185 602	21,21	5 075	4 840	58 185	12,02	555	1 961	31 164	15,89 1977
7 663	23 348	365 690	15,66	1 977	17 279	277 443	16,06	5 053	4 546	57 362	12,62	633	1 522	30 885	20,29 1978
7 513	19 277	453 667	23,53	2 277	13 566	356 224	26,26	4 600	4 085	62 482	15,3	636	1 626	34 960	21,5 1979
7 538	17 019	415 355	24,41	2 190	12 282	331 886	27,02	4 869	3 503	52 890	15,1	479	1 233	30 579	24,79 1980
6 685	13 043	366 058	28,06	1 812	9 791	298 779	30,52	4 347	2 282	38 820	17,01	526	971	28 459	29,32 1981
10 486	13 363	346 491	25,93	1 929	8 073	260 159	32,23	8 058	4 350	66 355	15,25	499	940	19 977	21,24 1982
9 061	14 851	434 909	29,29	2 241	9 531	371 964	39,03	6 430	4 516	49 555	10,97	390	804	13 390	16,66 1983
10 038	15 483	457 677	29,56	2 424	9 092	354 404	38,98	7 198	5 498	73 992	13,46	416	893	29 281	32,78 1984
7 678	22 028	684 575	31,08	3 120	14 403	577 585	40,1	4 068	6 389	78 486	12,29	490	1 237	28 504	23,05 1985
7 391	21 866	715 953	32,74	3 502	15 919	628 599	39,49	3 475	4 944	61 069	12,35	414	1 003	26 286	26,2 1986
7 218	24 762	847 678	34,23	3 789	18 098	743 997	41,11	2 939	5 302	64 601	12,18	490	1 363	39 081	28,68 1987
7 657	27 907	998 289	35,77	4 632	22 898	923 853	40,35	2 377	3 435	41 664	12,13	648	1 574	32 772	20,82 1988
7 910	30 146	1 186 560	39,36	5 209	26 136	1 104 290	42,25	2 198	2 844	41 632	14,64	503	1 166	40 638	34,85 1989
8 741	36 101	1 450 338	40,17	5 535	29 840	1 357 740	45,5	2 491	4 734	58 900	12,44	715	1 527	33 698	22,07 1990
8 210	35 342	1 488 980	42,13	5 222	28 518	1 382 928	48,49	2 301	4 494	54 946	12,23	687	2 330	51 106	21,93 1991
7 043	30 257	1 129 129	37,32	4 473	24 631	1 045 583	42,45	2 034	4 521	46 925	10,38	536	1 105	36 621	33,15 1992
6 763	27 028	1 061 547	39,28	4 217	23 297	985 310	42,29	2 076	2 803	48 807	17,42	470	928	27 429	29,57 1993
6 185	21 238	981 404	46,21	3 736	17 556	897 944	51,15	2 099	2 954	54 403	18,42	350	727	29 057	39,96 1994
6 320	23 277	1 092 025	46,91	3 719	18 407	1 005 117	54,6	2 302	4 213	67 482	16,02	299	656	19 426	29,59 1995
6 231	23 219	1 204 006	51,85	3 757	18 979	1 117 096	58,86	2 108	3 537	63 467	17,95	366	703	23 442	33,33 1996
5 107	18 977	896 359	47,23	3 199	15 517	842 521	54,3	1 611	2 869	36 750	12,81	297	591	17 088	28,92 1997
Neue Länder und Berlin - Ost																
2 140	24 174	531 823	22,	1 665	21 538	509 102	23,64	378	1 312	13 552	10,33	97	1 324	9 168	6,93 1992
1 930	13 152	323 746	24,62	1 397	11 383	309 102	27,16	500	1 345	7 375	5,48	33	424	7 269	17,13 1993
2 358	17 137	421 650	24,61	1 772	15 207	405 579	26,67	515	1 595	9 008	5,65	71	334	7 063	21,13 1994
2 507	16 120	411 525	25,53	1 716	13 245	388 931	29,36	696	2 095	12 943	6,18	95	780	9 652	12,37 1995
2 979	18 337	619 122	33,76	2 182	15 149	546 193	36,06	702	2 717	32 760	12,06	95	471	40 169	85,23 1996
2 357	12 311	402 759	32,71	1 802	10 498	389 332	37,09	479	1 324	10 578	7,99	76	489	2 849	5,82 1997

Fachserie 17: Preise

Reihe 1: Preisindizes für die Land- und Forstwirtschaft

Der etwa 8 Wochen nach dem Berichtsmonat erscheinende Monatsbericht enthält Angaben über Erzeugerpreise landwirtschaftlicher und forstwirtschaftlicher Produkte sowie über Einkaufspreise landwirtschaftlicher Betriebsmittel. Im Jahresbericht sind zu allen Veröffentlichungspositionen die Indexzahlen für einen mehrjährigen Zeitraum aufgeführt.

Zur Berechnung des Index der Erzeugerpreise landwirtschaftlicher Produkte werden ca. 1 600 Preisreihen für 240 Waren, beim Index der Erzeugerpreise forstwirtschaftlicher Produkte aus den Staatsforsten ca. 600 Preisreihen für 75 Waren und beim Index der Einkaufspreise landwirtschaftlicher Betriebsmittel ca. 6 100 Preisreihen für 196 Waren und Leistungen herangezogen.

Reihe 2: Preise und Preisindizes für gewerbliche Produkte (Erzeugerpreise)

In dem etwa 4 Wochen nach dem Berichtszeitraum vorliegenden Monatsbericht sind Angaben über Erzeugerpreise im Inlandsabsatz für rd. 800 Positionen nach dem „Systematischen Güterverzeichnis für Produktionsstatistiken“ – für ausgewählte Gütergruppen einschl. des Auslandsabsatzes – enthalten. Im Jahresbericht werden überwiegend Vergleichsdaten zurückliegender Jahre veröffentlicht. Zur Berechnung der Indizes werden ca. 13 000 Preisreihen für rd. 1 718 Waren verwendet.

Reihe 2.S.2: Index der Erzeugerpreise gewerblicher Produkte – Lange Reihen auf Basis 1991 –

Dieser Sonderband enthält neben ausführlichen methodischen Informationen auch Hinweise zum Berechnen langer Reihen und zum Rechnen mit Preisgleitklauseln Jahresindizes auf der Basis 1991 (= 100), die vielfach bis 1949 und für 1938 zurückgerechnet wurden. Die Darstellung der Monatsindizes reicht von 1976 bis 1990.

Reihe 3: Preisindex für den Wareneingang des Produzierenden Gewerbes

Erfasst werden Einkaufspreise der vom Produzierenden Gewerbe bezogenen Rohstoffe und Zwischenprodukte inländischer und ausländischer Herkunft. Der ca. 7 Wochen nach dem Berichtszeitraum verfügbare Monatsbericht enthält nach der Herkunft, dem Bearbeitungsgrad sowie dem vorwiegenden Verwendungsbereich gegliederte Indizes. Im Jahresbericht werden bei gleicher fachlicher Gliederung wie im Monatsbericht umfangreichere Zeitreihen für mehrere Jahre gebracht.

Reihe 4: Maßzahlen für Bauleistungspreise und Preisindizes für Bauwerke

Für die Monate Februar, Mai, August und November werden neben einem vierteljährlichen Eilbericht mit den wichtigsten Eckdaten ausführliche Vierteljahresberichte herausgegeben. Die Nachweisungen enthalten Preisindizes für den Neubau von Wohngebäuden, Nichtwohngebäuden und Sonstigen Bauwerken, für Einfamilien-Fertighäuser sowie für die Instandhaltung von Wohngebäuden. Den Indexberechnungen liegen rd. 35 000 Preisreihen für 220 Bauleistungen zugrunde.

Reihe 5: Kaufwerte für Bauland

Angaben zu Baulandveräußerungen wie Fälle, Flächen, Kaufsummen werden vierteljährlich nach Baugebieten, Baulandarten sowie Gemeindegrößenklassen für Bund und Länder veröffentlicht. Der Jahresbericht ist zusätzlich u. a. nach Veräußerer und Erwerber aufgegliedert und enthält die Ergebnisse ausgewählter Städte.

Reihe 6: Index der Großhandelsverkaufspreise

Der etwa 4 Wochen nach dem Berichtszeitraum erscheinende Monatsbericht zeigt die Entwicklung der bei Großhandelsunternehmen und -märkten ermittelten Verkaufspreise im Inlandsabsatz in institutioneller Gliederung nach 89 Wirtschaftsklassen sowie in zwei systematischen Gliederungen nach rund 540 Warengruppen und Warenarten. Im Jahresbericht werden langfristige Übersichten veröffentlicht. In die Berechnung des Index werden ca. 6 740 Preisreihen für rund 1 080 Waren einbezogen.

Reihe 7: Preisindizes für die Lebenshaltung

Preisindizes für die Lebenshaltung aller privaten Haushalte werden für Deutschland insgesamt, das frühere Bundesgebiet und die neuen Länder und Berlin-Ost veröffentlicht. Für das frühere Bundesgebiet und die neuen Länder

werden zusätzlich jeweils Verbraucherpreisindizes für drei eng (aber in West und Ost unterschiedlich) abgegrenzte Haushaltstypen berechnet. Preisindizes für den Einzelhandel werden nur noch für Deutschland insgesamt bereitgestellt.

Während ein etwa 14 Tage nach dem Berichtszeitraum erscheinender monatlicher Eilbericht ausgewählte Eckdaten der Lebenshaltungsindizes und des Index der Einzelhandelspreise enthält, sind im Monatsbericht weitaus umfangreichere Nachweisungen veröffentlicht. Ausführliche Ergebnisse in tiefer fachlicher Gliederung ab Januar 1991 enthält der Jahresbericht.

Reihe 7.S.1: Preisindizes für die Lebenshaltung – Lange Reihen –

In diesem Sonderbeitrag werden lange Reihen (z.T. zurück bis 1948) des Preisindex für die Lebenshaltung veröffentlicht.

Reihe 8: Preisindizes für die Ein- und Ausfuhr

Im Monatsbericht, der etwa 6 Wochen nach dem Berichtszeitraum vorliegt, werden der Einfuhrpreisindex für etwa 650, der Ausfuhrpreisindex für etwa 570 Warengruppen und Waren sowie die Terms of Trade veröffentlicht. Der Jahresbericht bringt langfristige Übersichten. Für die Berechnung des Einfuhrpreisindex werden ca. 7 650 Preisrepräsentanten, für den Ausfuhrpreisindex 7 100 herangezogen.

Reihe 9: Preise und Preisindizes für Verkehr und Nachrichtenübermittlung

Der Jahresbericht enthält Angaben über Eisenbahnfahrpreise, Flugpreise und Frachtsätze des Luftverkehrs und der Spedition; ferner werden Indizes der Seefrachtraten und Preisindizes für Post-, Postbank- und Telekommunikationsdienstleistungen nachgewiesen.

Reihe 10: Internationaler Vergleich der Preise für die Lebenshaltung

Die Verbrauchergeldparitäten sowie Devisenkurse werden in einem etwa 4 Wochen nach dem Berichtszeitraum erscheinenden Monatsbericht und einem Jahresbericht veröffentlicht; letzterer enthält umfangreichere Nachweisungen sowie längerfristige Zeitreihen. Verbrauchergeldparitäten werden monatlich für ca. 60 Länder dargestellt.

Reihe 11: Preise und Preisindizes im Ausland

Der etwa 6 Wochen nach dem Berichtszeitraum erscheinende Monatsbericht enthält neben Angaben von Preisindizes für die Lebenshaltung (z. Z. für mehr als 80 Länder), für Erzeugnisse des Großhandels und der gewerblichen Produktion sowie für Baustoffe und Bauwerke auch absolute Preise für Welthandels Güter in Originalwährung. Im Jahresbericht werden außerdem umfassende Informationen über Verbraucherpreise (für rd. 80 Länder) nachgewiesen.

Klassifikationen

Klassifikation der Wirtschaftszweige mit Erläuterungen, Ausgabe 1993

Systematik der Wirtschaftszweige mit Erläuterungen, Ausgabe 1979

Systematisches Güterverzeichnis für Produktionsstatistiken, Ausgaben 1989 und 1995

Systematik der Einnahmen und Ausgaben der privaten Haushalte, Ausgabe 1998

Systematik der Bauwerke, Ausgabe 1978

Warenverzeichnis für die Binnenhandelsstatistik, Ausgabe 1978



Statistisches Bundesamt
Gustav-Stresemann-Ring 11
65189 Wiesbaden

Veröffentlichungen und Prospekte sind durch den Verlag METZLER-POESCHEL, Verlagsauslieferung SFG – Servicecenter Fachverlage GmbH, Postfach 43 43, 72774 Reutlingen, erhältlich.