

Statistisches Bundesamt

Preise

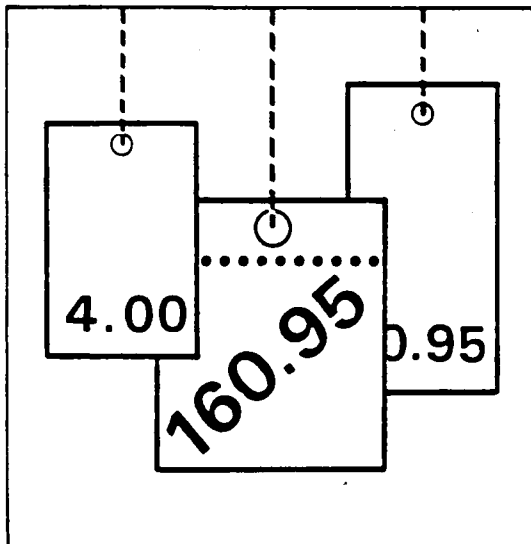

Fachserie 17

Reihe 5

Kaufwerte für Bauland

1. Vierteljahr 1998

Statistisches Bundesamt
Bibliothek - Dokumentation - Archiv

**METZLER
POESCHEL**

Herausgeber: Statistisches Bundesamt, Wiesbaden



Fachliche Informationen zu dieser Veröffentlichung können Sie direkt beim Statistischen Bundesamt, Zweigstelle Berlin, erfragen:

Gruppe IX B, Telefon: 0 30 / 23 24 - 64 84 oder 64 86 oder Fax: 0 30 / 23 24 64 00

Verlag: Metzler-Poeschel, Stuttgart

Verlagsauslieferung: SFG – Servicecenter Fachverlage GmbH

Postfach 43 43

72774 Reutlingen

Telefon: 0 70 71 / 93 53 50

Telefax: 0 70 71 / 3 36 53

Internet: <http://www.s-f-g.com>

E-Mail: staba@s-f-g.com

Erscheinungsfolge: vierteljährlich

Erschienen im September 1998

Preis: DM 10,-

Bestellnummer: 2170500 – 98321

Recyclingpapier aus 100 % Altpapier.



Daten aus dieser Veröffentlichung sind auch in unserer Datenbank STATIS-BUND als Zeitreihen gespeichert und können gegen Entgelt via Internet (www.statistik-bund.de/zeitreih/home.htm), auf Diskette, Magnetbandkassette oder CD-ROM bezogen werden.

Nähere Informationen dazu erhalten Sie telefonisch unter:

06 11 / 75 - 27 16 oder - 22 56 oder per Fax unter 06 11 / 72 40 00.



Allgemeine Informationen über das Statistische Bundesamt und sein Datenangebot erhalten Sie:

- im Internet: <http://www.statistik-bund.de>

oder bei unseren Allgemeinen Auskunftsdiensten

65180 Wiesbaden

- Telefon: 06 11 / 75 24 05

- Telefax: 06 11 / 75 33 30

- E-Mail: auskunftsdienst@stba.bund400.de

Zweigstelle Berlin

Postfach 276

10124 Berlin

- Telefon: 030 / 23 24 68 66

- Telefax: 030 / 23 24 68 72

- E-Mail: stba-berlin.infodienst@t-online.de

© Copyright: Statistisches Bundesamt, Wiesbaden 1998
Alle Rechte vorbehalten.

Für nichtgewerbliche Zwecke sind Nachdruck und Verbreitung mit Quellenangabe gestattet. Die Verbreitung über elektronische Systeme bedarf stets der vorherigen Genehmigung.

Inhalt

	Seite
Textteil	
1 Allgemeine und methodische Erläuterungen	4
1.1 Rechtsgrundlage / Erhebungsgegenstand	4
1.2 Geschichtlicher Rückblick	4
1.3 Erhebungsweg	4
1.4 Methodische Hinweise	4
1.5 Veröffentlichungen	5
2 Ergebnisse für das 1. Vierteljahr 1998	6
2.1 Text	6
2.2 Schaubilder	7
 Tabellenteil	
1 Kaufwerte für Bauland für das 1. Vierteljahr 1998 nach Baulandarten, Ländern und Gemeindegrößenklassen	10
2 Kaufwerte für Bauland für das 1. Vierteljahr 1998 nach Baulandarten, Ländern und Baugebieten	19
3 Kaufwerte für Bauland nach Baulandarten im Zeitvergleich	26
3.1 Vierteljahresergebnisse	26
3.2 Jahresergebnisse	30

Gebietsstand

Die Angaben für Deutschland beziehen sich auf die Bundesrepublik Deutschland nach dem Gebietsstand seit dem 3.10.1990.

Die Angaben für das frühere Bundesgebiet beziehen sich auf die Bundesrepublik Deutschland nach dem Gebietsstand bis zum 3.10.1990; sie schließen Berlin-West ein.

Die Angaben für die neuen Länder und Berlin-Ost beziehen sich auf die Länder Brandenburg, Mecklenburg-Vorpommern, Sachsen, Sachsen-Anhalt, Thüringen sowie auf Berlin-Ost.

Zeichenerklärung

0	=	weniger als 500 m ² bzw. 500 DM, jedoch mehr als nichts	A	=	Anzahl der Kauffälle
.	=	Zahlenwert unbekannt oder geheimzuhalten bzw. nicht vorhanden	B	=	Veräußerte Fläche in 1 000 m ²
		Hinweis: Die geheimzuhaltenden Zahlen sind in den Summenangaben enthalten	C	=	Kaufsumme in 1 000 DM
			D	=	Durchschnittlicher Kaufwert in DM/m ²
			E	=	Niedrigster Kaufwert in DM/m ²
			F	=	Höchster Kaufwert in DM/m ²

1 Allgemeine und methodische Erläuterungen

1.1 Rechtsgrundlage / Erhebungsgegenstand

Das Gesetz über die Preisstatistik¹⁾ sieht in § 2 Nr. 5 und § 7 die Erfassung von Preisen für Grundstücke, die nach Arten und Merkmalen zu bezeichnen sind, vor. Auf dieser Grundlage werden im Rahmen der amtlichen Statistik Kaufwerte für Bauland erfaßt²⁾.

Erhebungsgegenstand sind die Verkäufe von unbebauten Grundstücken mit einer Größe von 100 m² und mehr, soweit sie in den Baugebieten der Gemeinden des Bundesgebietes liegen und somit Baulandeigenschaft besitzen.

Auskunftspflichtig für diese Statistik sind die Finanzämter oder die Geschäftsstellen der Gutachterausschüsse für Grundstückswerte.

1.2 Geschichtlicher Rückblick

Voraussetzung für den Beginn dieser Statistik war die Aufhebung der seit 1936 geltenden Preisbindung für unbebaute Grundstücke durch das Bundesbaugesetz vom 23. Juni 1960 (BGBl. I S. 341).

Ab dem 3. Vierteljahr 1961 haben die Statistischen Ämter der Länder begonnen, Kauffälle von unbebautem Bauland innerhalb der Baugebiete der Gemeinden zu erfassen, statistisch auszuwerten und als Statistik der Kaufwerte für Bauland zu veröffentlichen.

Vorläufer dieser Statistik sind die in den Vierteljahresheften zur Statistik des Deutschen Reichs vom Statistischen Reichsamt veröffentlichten Ergebnisse über den Grundbesitzwechsel in etwa 50 Groß- und Mittelstädten für 1927 bis 1938.

Darüber hinaus existieren regional begrenzte Erfassungen von Baulandpreisen, wie z.B. veröffentlicht in "Hamburg in Zahlen", Sonderheft 1, Jahrgang 1963, mit Baulandpreisen in Hamburg 1903 bis 1937 und 1955 bis 1962.

Seit 1992 werden durch die Einbeziehung der neuen Bundesländer und von Berlin-Ost in diese Statistik gesamtdeutsche Ergebnisse (nach dem Gebietsstand seit dem 03.10.1990) ermittelt.

1.3 Erhebungsweg

Die Auskunftspflichtigen erhalten auf der Grundlage des Grunderwerbsteuergesetzes³⁾ bzw. des Baugesetzbuches⁴⁾ Kenntnis über die Grundstücksverkäufe durch die beurkundenden Stellen (in der Regel Notare). Diese Informationen bilden die formale Grundlage für die Statistik der Kaufwerte für Bauland.

Für jeden Kauffall eines unbebauten Grundstücks wird vom Auskunftspflichtigen ein Erhebungsvordruck mit bundeseinheitlichen Merkmalen ausgefüllt und an das jeweilige Statistische Landesamt übersandt. Die Datenübergabe erfolgt zunehmend auch auf maschinenlesbaren Datenträgern.

Aus diesen Daten ermitteln die Statistischen Landesämter durchschnittliche Kaufwerte für Bauland nach einheitlichen Merkmalen (z.B. Baulandarten, Gemeindegrößenklassen, Baugebiete). Diese Landesergebnisse werden vom Statistischen Bundesamt zum Bundesergebnis zusammengefaßt.

1.4 Methodische Hinweise

In der Statistik der Kaufwerte für Bauland wird nach folgenden Baulandarten unterschieden:

- **Baureifes Land** sind Flächen, die nach öffentlich-rechtlichen Vorschriften baulich nutzbar sind⁵⁾. Dazu gehören Grundstücke oder Grundstücksteile, die von der Gemeinde für die Bebauung vorgesehen sind, bei denen die baulrechtlichen Voraussetzungen für die Bebauung vorliegen und deren Erschließungsgrad die sofortige Bebauung gestattet. Es liegt im allgemeinen an endgültig oder vorläufig ausgebauten Straßen und ist in der Regel bereits in passende Bauparzellen eingeteilt. Es fallen hierunter in erster Linie Baulücken und der städtebautechnisch aufgeschlossene Grundbesitz, der mitunter nur eine geringe oder keine Bebauung zeigt. Auch ein Trenngrundstück ist baureifes Land, wenn es durch Hinzunahme eines Nachbargrundstücks bebaut werden kann.

1) Gesetz über die Preisstatistik in der im Bundesgesetzblatt Teil III, Gliederungsnummer 720-9, veröffentlichten bereinigten Fassung, zuletzt geändert durch Artikel 16 des Gesetzes vom 19. Dezember 1997 (BGBl. I S. 3158).
2) Auf gleicher gesetzlicher Grundlage erfolgt im Rahmen einer weiteren Statistik die Erfassung der Kaufwerte für landwirtschaftliche Grundstücke. Die Ergebnisse dieser Statistik werden in der Fachserie 3 Reihe 2.4 (Jahreshefte) veröffentlicht.
3) Grunderwerbsteuergesetz (GrEStG) in der Fassung der Bekanntmachung vom 26. Februar 1997 (BGBl. I S. 418, 1804).
4) Baugesetzbuch (BauGB) in der Fassung der Bekanntmachung vom 27. August 1997 (BGBl. I S. 2141, BGBl. I 1998 S. 137), zuletzt geändert durch Artikel 2 des Gesetzes vom 17. Dezember 1997 (BGBl. I S. 3108).
5) Verordnung über Grundsätze für die Ermittlung der Verkehrswerte von Grundstücken (Wertermittlungsverordnung-WertV) vom 6. Dezember 1988 (BGBl. I S. 2209), geändert durch Artikel 3 des Gesetzes vom 18. August 1997 (BGBl. I S. 2081).

- **Rohbauland** sind Flächen, die nach den §§ 30, 33 und 34 des Baugesetzbuches für eine bauliche Nutzung bestimmt sind, deren Erschließung aber noch nicht gesichert ist oder die nach Lage, Form oder Größe für eine bauliche Nutzung unzureichend gestaltet sind⁵⁾.

Das Rohbauland ist im allgemeinen eine Vorstufe für die übrigen Arten der unbebauten Grundstücke, insbesondere für das baureife Land. Es nimmt bei fortschreitender Entwicklung je nach seinem späteren Verwendungszweck die Eigenschaft einer dieser Arten an. Als Rohbauland sind in der Regel größere, unaufgeschlossene Grundstücksflächen anzusehen, die die Eigenschaft als land- und forstwirtschaftliches Vermögen verloren haben, selbst wenn sie noch land- und forstwirtschaftlich genutzt werden. Dabei ist es gleichgültig, ob das Gelände parzelliert ist oder nicht.

- **Sonstiges Bauland** kann seinem Charakter nach baureifes Land wie auch Rohbauland sein, unterscheidet sich aber von beiden durch seine feststehende bisherige Nutzung.

Zum sonstigen Bauland gehören Industrieland, Land für Verkehrszwecke und Freiflächen.

- Als **Industrieland** gelten unbebaute Grundstücke, die als Lager- und Arbeitsplätze bereits einem Gewerbe dienen oder zur Erweiterung eines Betriebes vorrätig gehalten werden, sowie Flächen, die nach der Verkehrsauffassung und den örtlichen Gegebenheiten Gelände für Industriezwecke sind oder dafür vorgesehen sind.

- **Land für Verkehrszwecke** ist Gelände, das Straßen, Parkplätzen, Flugplätzen, Eisenbahnen und ähnlichen Zwecken dient oder dafür vorgesehen ist. Straßenland, das gewerblich genutzt wird (z.B. zur Aufstellung von Zeitungskiosken und Verkaufsständen usw.), soll wie baureifes Land behandelt werden. (Reichsfinanzhof-Urteil vom 19. Januar 1939 - RStBl. 1939 S. 596).

- Als **Freiflächen** gelten unbebaute Grundstücke, die als Gartenanlagen, Spielplätze, Erholungsplätze und ähnliches dem öffentlichen Gebrauch dienen oder als solche von den Gemeinden ausgewiesen sind. Werden Flächen, die bisher zu einem land- und forstwirtschaftlichen Betrieb gehörten, als Freiflächen ausgewiesen, aber weiter land- und forstwirtschaftlich genutzt, so sind diese Flächen als land- und forstwirtschaftliches Vermögen anzusehen.

Die Ergebnisse der Statistik der Kaufwerte für Bauland sind hinsichtlich der Anzahl der Kauffälle, der veräußerten Flächen und der Kaufsummen summarische Zusammenfassungen und hinsichtlich der Kaufwerte flächengewogene Durchschnitte.

Kaufsummen und Durchschnittswerte schließen ggf. Beträge für die Grundstückerschließung, Aufwuchs u.dgl. ein, nicht aber die Grunderwerbnebenkosten (Vermessungskosten, Makler-, Notariats- und Gerichtsgebühren, Grunderwerbsteuer u.a.).

Für die aufgeführten Baulandarten werden folgende Merkmale veröffentlicht:

Anzahl der Kauffälle
Veräußerte Fläche
Kaufsumme
Durchschnittlicher Kaufwert.

Die ausgewiesenen Durchschnittswerte sind für einen zeitlichen Vergleich nur bedingt verwendbar, weil die statistischen Massen, aus denen sie ermittelt werden, sich jeweils aus anders gearteten Einzelfällen zusammensetzen können. Die Statistik der Kaufwerte für Bauland hat daher mehr den Charakter einer Grundeigentumswechselstatistik, mit der durchschnittliche Kaufwerte ermittelt werden, als den einer echten Preisstatistik. Aus diesem Grund werden auch keine prozentualen Veränderungen (Baulandpreisindizes) veröffentlicht.

Da es sehr schwierig ist, die einzelnen Baugrundstücke nach Standort, Lage, Beschaffenheit und Nutzungsmöglichkeiten eindeutig abzugrenzen, empfiehlt es sich, für die Beurteilung von Einzelfällen, die von den Gutachterausschüssen (§§ 192 ff BauGB) ermittelten Bodenrichtwerte zum Vergleich heranzuziehen.

Der Sitz der Gutachterausschüsse ist durch Rechtsverordnung der Länder festgelegt und kann bei den kreisfreien Städten oder Landkreisen erfragt werden.

1.5 Veröffentlichungen

Die Veröffentlichung der Ergebnisse erfolgt vierteljährlich und jährlich in der Fachserie 17 Reihe 5 „Kaufwerte für Bauland“.

Es ist zu berücksichtigen, daß die Summe der vier Quartalergebnisse nicht in jedem Fall zum Jahresergebnis führt, da mögliche Nachmeldungen infolge von Verzögerungen bei der finanztechnischen Bearbeitung der Kauffälle nur dem Jahresergebnis, nicht aber den jeweiligen Quartalergebnissen, zugeordnet werden.

2 Ergebnisse für das 1. Vierteljahr 1998

Für das erste Vierteljahr 1998 wurden in Deutschland 21 835 Baulandkäufe gemeldet. Dabei wechselten 30,2 km² Bauland den Besitzer. Im Durchschnitt der erfaßten Baulandarten betrug der Kaufwert je Quadratmeter 92,53 DM.

Zwischen dem früheren Bundesgebiet und den neuen Ländern und Berlin-Ost bestanden hinsichtlich der erzielten Kaufwerte und der Kaufgewohnheiten z. T. erhebliche Unterschiede. Während in den neuen Ländern und Berlin-Ost je Kauffall 1 502 m² Bauland veräußert wurden, waren es im früheren Bundesgebiet 1 334 m².

Im früheren Bundesgebiet kostete der Quadratmeter Bauland im Durchschnitt 101,54 DM, in den neuen Ländern war er mit 73,03 DM rund ein Viertel billiger.

Der durchschnittliche Kaufwert je Quadratmeter baureifes Land betrug im früheren Bundesgebiet 132,04 DM, in den neuen Ländern

und Berlin-Ost 117,10 DM. Einfluß auf diese unterschiedlichen Werte hatte u. a., daß in den neuen Ländern und Berlin-Ost 39% des baureifen Landes in ländlichen Gebieten (Gemeinden unter 2 000 Einwohner) verkauft wurde, während im früheren Bundesgebiet 57 % der verkauften Fläche in Gemeinden mit 5 000 bis unter 50 000 Einwohnern lag.

Auch bei Rohbauland bestanden ähnliche Kaufwertdifferenzen. Während der Quadratmeter im früheren Bundesgebiet durchschnittlich 53,05 DM kostete, waren es in den neuen Ländern und Berlin-Ost 31,46 DM. Auch bei dieser Baulandart überwiegt in den neuen Ländern der Verkauf in kleinen Gemeinden.

Bei der Gliederung der Kaufwerte nach Arten von Baugebieten gibt es sowohl für das frühere Bundesgebiet als auch für die neuen Länder und Berlin-Ost ähnliche Tendenzen bei Unterschieden im Preisniveau. Die höchsten durchschnittlichen Kaufwerte werden jeweils in Geschäftsgebieten und Wohngebieten erzielt, während sie in Industriegebieten und im Dorfgebiet deutlich darunter liegen.

Baulandveräußerungen und Kaufwerte im 1. Vierteljahr 1998 nach ausgewählten Baulandarten, Gemeindegrößenklassen und Baugebieten

Insgesamt ----- Gemeindegrößenklassen von ... bis unter ... Einwohner ----- Baugebiete	Baulandveräußerungen insgesamt			Durchschnittlicher Kaufwert für			
	Anzahl der Kauffälle	Veräußerte Fläche	Kaufsumme	Bauland insgesamt	Baureifes Land	Rohbauland	Sonstiges Bauland
		1000 m ²	Mill. DM				
Deutschland	21 835	30 190	2 793	92,53	127,91	45,43	38,45
nach Gemeindegrößenklassen							
unter 2 000	4 990	6 869	300	43,66	65,83	20,85	14,83
2 000 - 5 000	3 696	5 376	365	67,86	83,54	48,51	27,74
5 000 - 10 000	3 248	4 455	372	83,41	121,22	31,73	36,67
10 000 - 20 000	4 050	5 443	525	96,37	127,15	56,14	41,30
20 000 - 50 000	3 660	4 664	507	108,73	138,80	61,00	53,51
50 000 - 100 000	1 268	1 624	200	123,13	168,11	99,19	40,09
100 000 - 200 000	438	846	143	168,88	288,38	64,35	126,07
200 000 - 500 000	348	553	73	132,19	205,79	66,76	68,34
500 000 und mehr	137	360	310	859,19	1 077,50	.	111,83
nach Baugebieten							
Geschäftsgebiet	98	202	29	141,11	162,55	18,22	.
Geschäftsgebiet mit Wohngebiet gemischt	710	1 162	332	285,42	331,56	43,02	19,44
Wohngebiet	14 496	15 393	1 795	116,59	136,49	58,35	29,09
Industriegebiet	1 283	6 456	265	41,03	38,88	27,87	43,30
Dorfgebiet	5 248	6 978	374	53,57	77,29	31,04	10,93

Baulandveräußerungen im 1. Vierteljahr 1998

Anteile an der ...

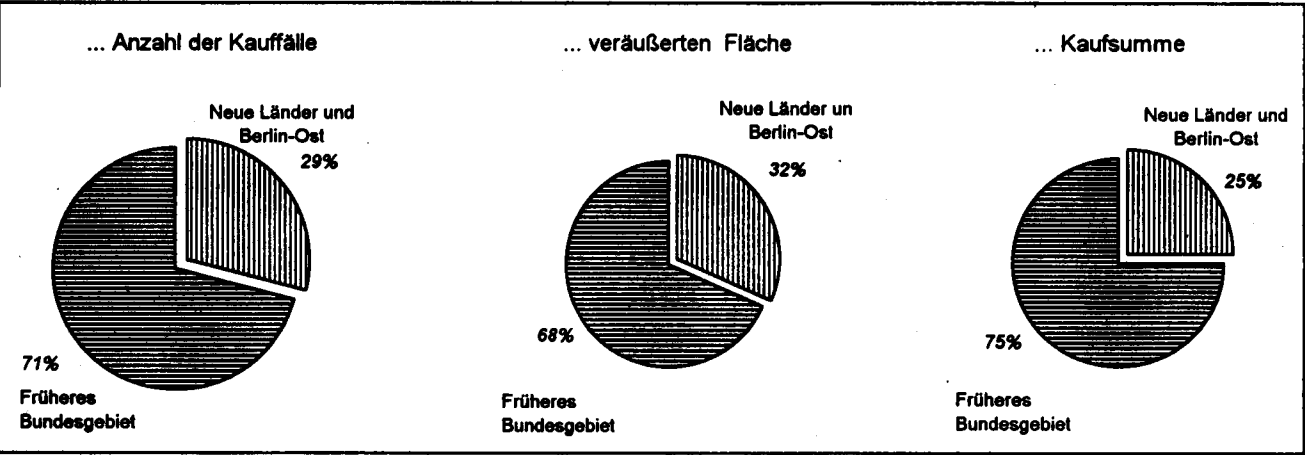

Anzahl der Kauffälle nach Baulandarten

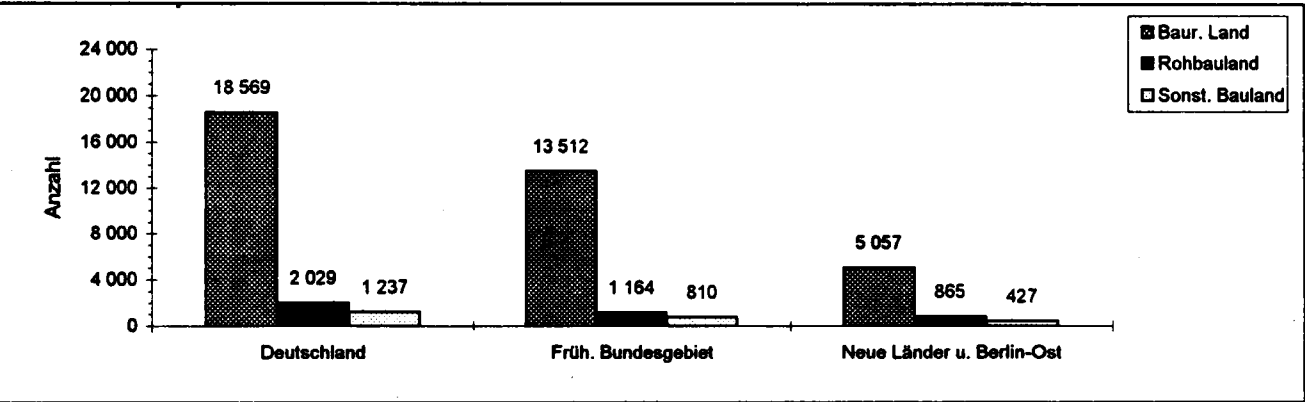

Veräußerte Fläche nach Baulandarten

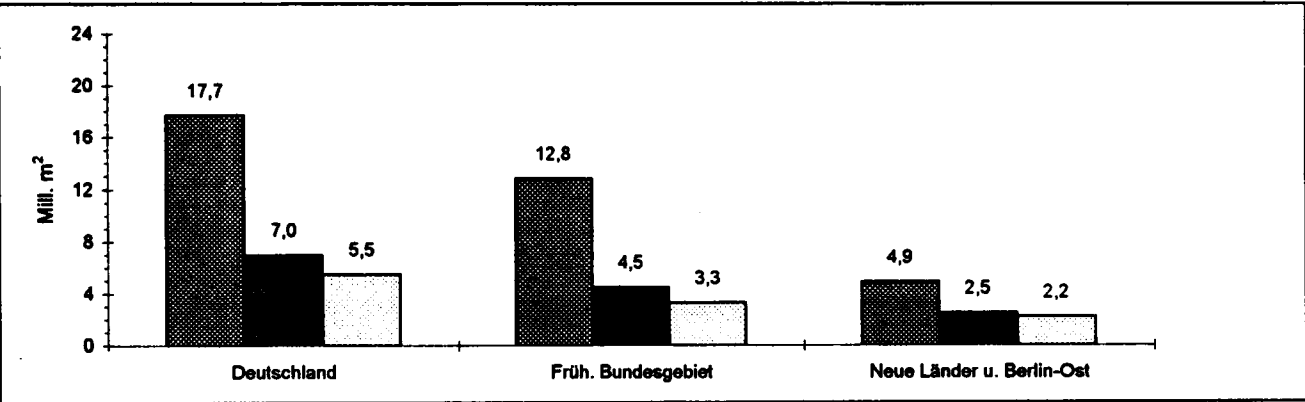

Kaufsumme nach Baulandarten

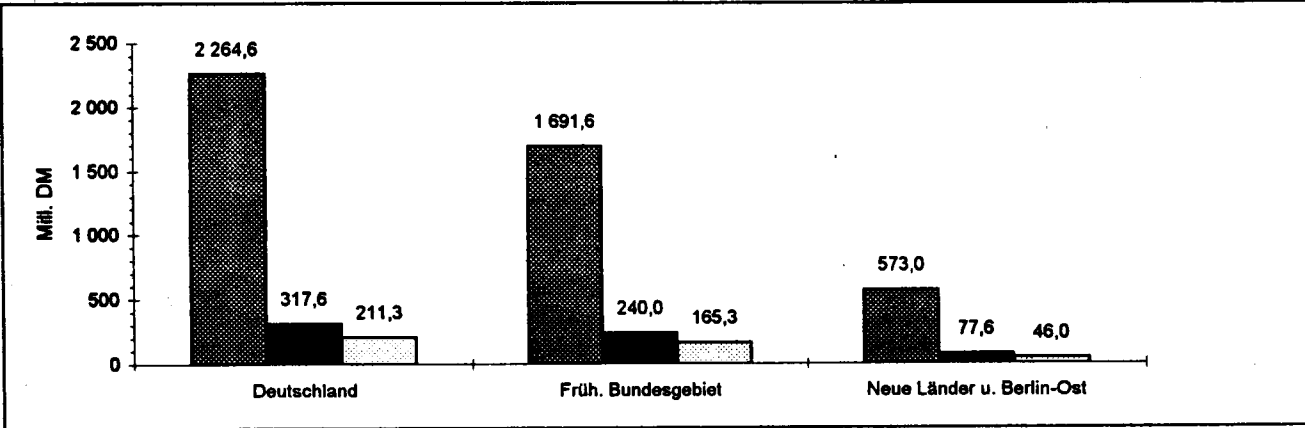

Durchschnittliche Kaufwerte für Bauland insgesamt in den Bundesländern

Angaben für das 1. Vierteljahr 1998 in DM je m²

Deutschland 92,53
Früheres Bundesgebiet 101,54
Neue Länder u. Berlin-Ost 73,03

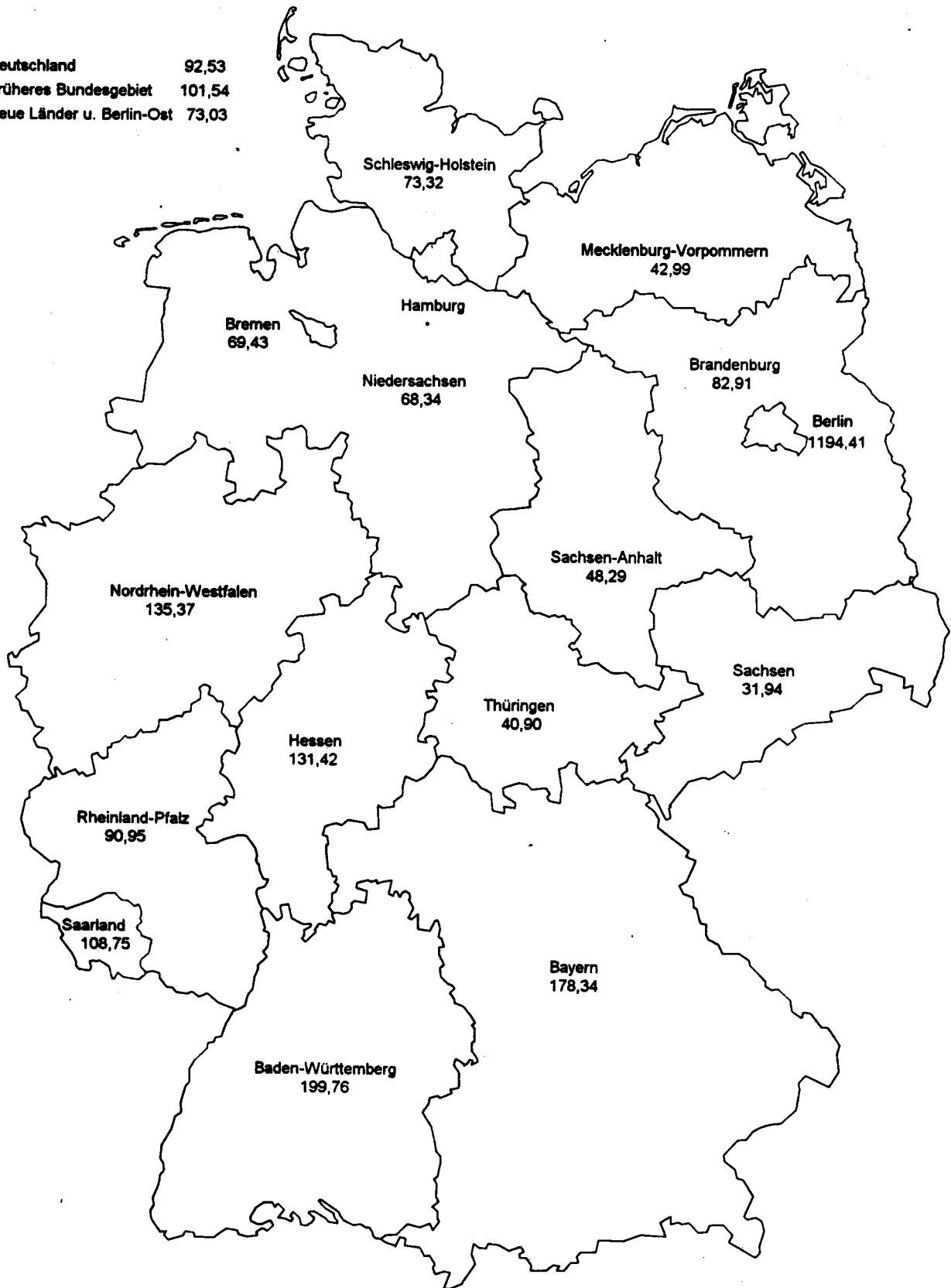

Durchschnittliche Kaufwerte für Bauland nach Baulandarten

Vierteljahresergebnisse im Zeitvergleich

—●— Deutschland - - - ● - - - Fröhres Bundesgebiet —●— Neue Länder und Berlin-Ost

Baulandarten insgesamt

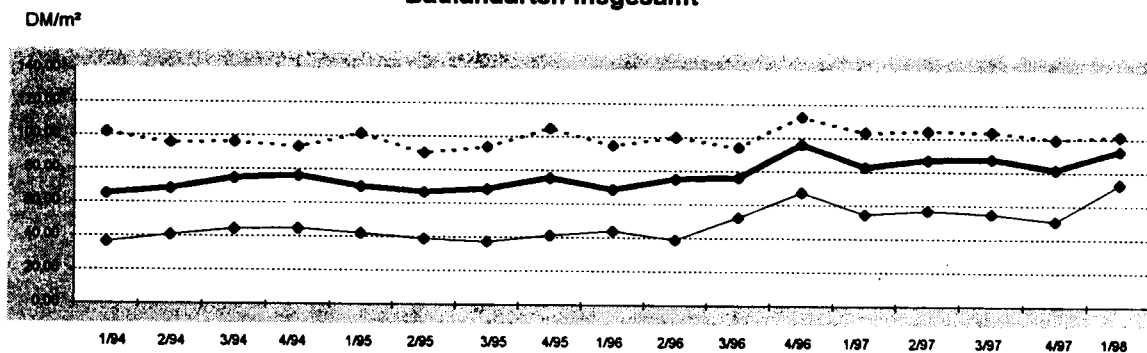

Baureifes Land

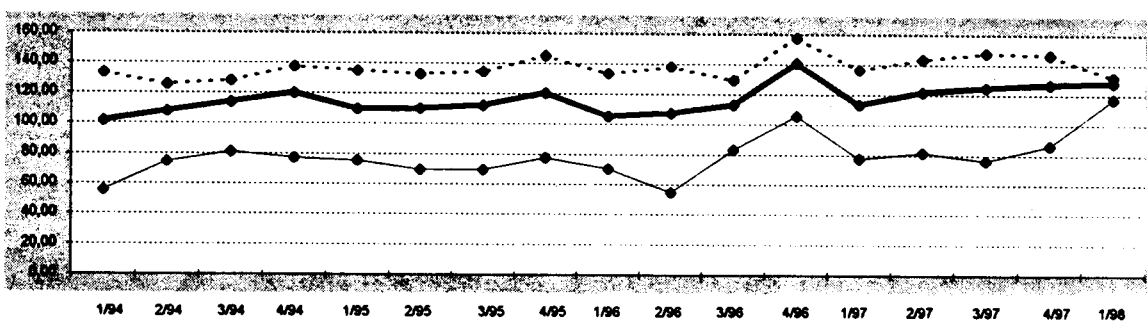

Rohbauland

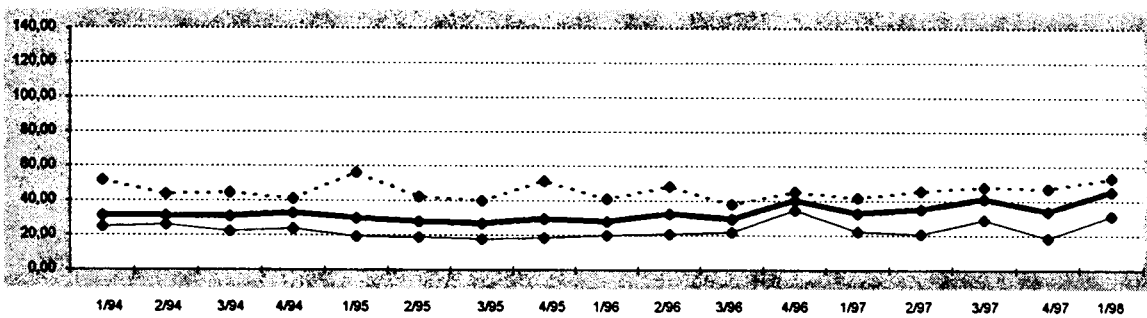

Sonstiges Bauland

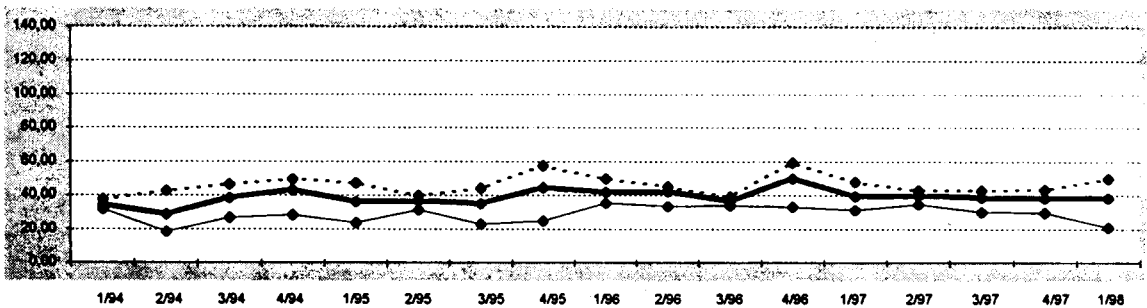

1 KAUFWERTE FUER BAULAND 1.VJ.1998 NACH BAULANDARTEN, LAENDERN UND GEMEINDEGROESSENKLASSEN

BAU- LAND- ARTEN INS- GESAMT	BAU- REIFES LAND	ROH- BAU- LAND	SONST. BAULAND ZUSAMMEN	INDU- STRIE- LAND	LAND FUER VER- KEHRS- ZWECKE	FREI- FLAE- CHEN	BAU- LAND- ARTEN INS- GESAMT	BAU- REIFES LAND	ROH- BAU- LAND	SONST. BAULAND ZUSAMMEN	INDU- STRIE- LAND	LAND FUER VER- KEHRS- ZWECKE	FREI- FLAE- CHEN
DEUTSCHLAND													
GEMEINDEN UNTER 2 000 EINWOHNERN							GEMEINDEN MIT 50 000 BIS UNTER 100 000 EINWOHNERN						
A 4990	3968	770	252	141	100	11	A 1268	1165	38	65	50	.	.
B 6869	3637	2078	1153	679	457	16	B 1624	933	261	430	406	.	.
C 299884	239446	43330	17108	15821	1019	268	C 199931	156786	25908	17238	16887	267	.
D 43,66	65,83	20,85	14,83	23,29	2,23	16,31	D 123,13	168,11	99,19	40,09	41,62	11,80	.
E 0,30	1,05	0,36	0,30	1,40	0,30	5,00	E 1,02	1,60	5,00	1,02	7,99	1,02	.
F 1283,19	1283,19	576,00	233,53	233,53	51,00	34,77	F 1287,00	1287,00	580,00	525,00	525,00	75,18	.
GEMEINDEN MIT 2 000 BIS UNTER 5 000 EINWOHNERN							GEMEINDEN MIT 100 000 BIS UNTER 200 000 EINWOHNERN						
A 3696	3043	431	222	167	40	15	A 438	390	30	18	.	.	.
B 5376	3478	1041	857	696	68	93	B 846	350	333	164	.	.	.
C 364808	290511	50518	23778	21446	1062	1271	C 142943	100853	21407	20684	20636	.	.
D 67,86	83,54	48,51	27,74	30,80	15,72	13,61	D 168,88	288,38	64,35	126,07	127,54	.	.
E 0,25	1,00	0,25	0,30	3,50	0,30	3,00	E 8,00	35,00	22,50	8,00	28,79	.	.
F 1040,00	1040,00	500,00	300,00	275,00	300,00	154,92	F 1948,79	1948,79	299,25	350,00	350,00	.	.
GEMEINDEN MIT 5 000 BIS UNTER 10 000 EINWOHNERN							GEMEINDEN MIT 200 000 BIS UNTER 500 000 EINWOHNERN						
A 3248	2778	298	172	139	21	12	A 348	297	22	29	21	.	.
B 4455	2531	1154	770	747	10	14	B 553	259	207	86	49	.	.
C 371645	306763	36628	28254	27437	186	632	C 73068	53335	13839	5894	5123	713	.
D 83,41	121,22	31,73	36,67	36,75	19,09	44,77	D 132,19	205,79	66,76	68,34	105,32	19,30	.
E 0,10	3,06	0,10	3,33	3,33	3,40	15,00	E 4,00	21,33	4,00	5,11	35,00	5,11	.
F 1299,69	1299,69	595,24	500,00	500,00	95,00	172,35	F 1000,00	1000,00	361,67	427,35	427,35	140,00	.
GEMEINDEN MIT 10 000 BIS UNTER 20 000 EINWOHNERN							GEMEINDEN MIT 500 000 EINWOHNERN UND MEHR						
A 4050	3604	219	227	181	41	5	A 137	127	4	6	.	.	.
B 5443	3294	1144	1005	907	93	5	B 360	267	63	31	.	.	.
C 524549	418816	64230	41504	39789	1340	375	C 309577	287676	.	3418	.	.	.
D 96,37	127,15	56,14	41,30	43,89	14,41	69,69	D 859,19	1077,50	.	111,83	.	.	.
E 0,32	1,26	0,81	0,32	2,31	0,32	15,00	E 6,00	45,00	.	6,00	.	.	.
F 1349,94	1349,94	417,98	525,00	525,00	300,88	100,00	F 6300,00	6300,00	.	600,00	.	.	.
GEMEINDEN MIT 20 000 BIS UNTER 50 000 EINWOHNERN							INSGESAMT						
A 3660	3197	217	246	211	27	8	A 21835	18569	2029	1237	927	255	55
B 4664	2957	709	998	917	61	20	B 30190	17705	6991	5495	4569	754	172
C 507048	410428	43231	53388	52395	730	263	C 2793454	2264615	317574	211265	202092	6098	3074
D 108,73	138,80	61,00	53,51	57,12	12,05	13,19	D 92,53	127,91	45,43	38,45	44,24	8,09	17,86
E 1,00	5,00	1,70	1,00	5,00	1,00	2,67	E 0,10	1,00	0,10	0,30	1,40	0,30	2,67
F 1200,00	1200,00	288,89	550,00	550,00	200,00	25,00	F 6300,00	6300,00	595,24	600,00	600,00	340,00	250,00
BADEN-WUERTTEMBERG													
GEMEINDEN UNTER 2 000 EINWOHNERN							GEMEINDEN MIT 50 000 BIS UNTER 100 000 EINWOHNERN						
A 170	145	17	8	.	.	A 63	59
B 144	107	20	17	.	.	B 39	34
C 14212	13083	685	444	350	.	C 12817	11836
D 98,77	122,74	33,99	25,90	23,63	.	D 329,85	347,15
E 8,29	24,32	11,00	8,29	.	.	E 60,00	60,00
F 1283,19	1283,19	105,52	51,00	47,00	.	F 980,00	980,00
GEMEINDEN MIT 2 000 BIS UNTER 5 000 EINWOHNERN							GEMEINDEN MIT 100 000 BIS UNTER 200 000 EINWOHNERN						
A 509	416	66	27	19	.	A 28	28
B 461	304	76	81	70	.	B 20	20
C 61315	50616	4967	5732	4984	.	C 10689	10689
D 132,91	166,41	65,58	70,41	71,48	.	D 537,18	537,18
E 15,00	20,00	15,00	20,00	26,84	.	E 70,00	70,00
F 850,00	850,00	180,00	154,92	152,78	.	F 1948,79	1948,79
GEMEINDEN MIT 5 000 BIS UNTER 10 000 EINWOHNERN							GEMEINDEN MIT 200 000 BIS UNTER 500 000 EINWOHNERN						
A 475	415	26	34	21	.	A 10
B 431	309	50	72	59	.	B 6	3
C 98296	86402	3030	8864	8241	.	C 3274	2504
D 228,04	279,63	60,14	123,67	140,62	.	D 586,66	725,42
E 12,00	33,90	15,00	46,98	.	.	E 350,00	350,00
F 950,00	950,00	215,00	300,00	300,00	.	F 172,35
GEMEINDEN MIT 10 000 BIS UNTER 20 000 EINWOHNERN							GEMEINDEN MIT 500 000 EINWOHNERN UND MEHR						
A 397	337	34	26	20	.	A 21
B 347	231	56	61	49	.	B 20	13
C 73224	64730	3786	4708	4093	362	C 17303	14719
D 210,76	279,95	68,02	77,75	83,13	45,57	D 855,26	1097,93
E 8,00	36,46	8,00	18,01	18,01	45,00	E
F 1200,00	1200,00	274,73	155,00	155,00	46,69	F
GEMEINDEN MIT 20 000 BIS UNTER 50 000 EINWOHNERN							INSGESAMT						
A 327	282	22	23	.	.	A 2000	1709	168	123	90	13	20	.
B 401	205	87	109	.	.	B 1869	1227	294	348	309	15	24	.
C 82240	57860	9733	14647	14583	.	C 373370	312439	23266	37665	35472	683	1510	.
D 205,15	282,02	112,49	134,14	134,15	.	D 199,76	254,64	79,14	108,18	114,97	45,01	61,79	.
E 28,29	60,00	28,29	28,50	28,50	.	E 8,00	20,00	8,00	8,29	8,29	24,37	15,00	.
F 1200,00	1200,00	288,89	276,69	276,69	.	F 1984,64	1984,64	361,67	600,00	600,00	150,00	250,00	.

1 KAUFWERTE FUER BAULAND 1.VJ.1998 NACH BAULANDARTEN, LAENDERN UND GEMEINDEGROESSENKLASSEN

BAU- LAND- ARTEN INS- GESAMT	BAU- REIFES LAND	ROH- BAU- LAND	SONST. BAULAND ZUSAMMEN	INDU- STRIE- LAND	LAND FUER VER- KEHRS- ZWECKE	FREI- FLAE- CHEN	BAU- LAND- ARTEN INS- GESAMT	BAU- REIFES LAND	ROH- BAU- LAND	SONST. BAULAND ZUSAMMEN	INDU- STRIE- LAND	LAND FUER VER- KEHRS- ZWECKE	FREI- FLAE- CHEN
--	------------------------	----------------------	-------------------------------	-------------------------	--	------------------------	--	------------------------	----------------------	-------------------------------	-------------------------	--	------------------------

BAYERN

GEMEINDEN UNTER 2 000 EINWOHNERN						GEMEINDEN MIT 50 000 BIS UNTER 100 000 EINWOHNERN							
A	352	297	46	9	.	A	54	46	8
B	358	239	82	37	.	B	113	38	74
C	38871	31349	5943	1579	1526	C	22638	14416	8222
D	108,67	131,37	72,56	42,47	43,06	D	201,22	374,48	111,10
E	10,00	10,00	13,00	20,00	20,00	E	75,00	77,74	75,00
F	750,00	750,00	576,00	98,00	98,00	F	900,00	900,00	580,00

GEMEINDEN MIT 2 000 BIS UNTER 5 000 EINWOHNERN						GEMEINDEN MIT 100 000 BIS UNTER 200 000 EINWOHNERN							
A	548	448	83	17	.	A	60	60
B	530	334	173	23	.	B	34	34
C	84880	62723	20060	2097	2067	C	14231	14231
D	160,08	187,76	116,03	90,10	89,20	D	419,38	419,38
E	18,00	18,00	18,00	20,00	20,00	E	247,73	247,73
F	976,52	976,52	450,35	300,00	275,00	F	850,00	850,00

GEMEINDEN MIT 5 000 BIS UNTER 10 000 EINWOHNERN						GEMEINDEN MIT 200 000 BIS UNTER 500 000 EINWOHNERN							
A	385	326	51	8	.	A	6	5
B	344	248	76	20	.	B	6	4
C	57561	48496	6613	2453	2437	C	2867	2583
D	167,10	195,39	86,92	121,46	121,38	D	463,18	727,52
E	15,00	15,00	16,00	55,00	55,00	E
F	1132,40	1132,40	595,24	500,00	500,00	F

GEMEINDEN MIT 10 000 BIS UNTER 20 000 EINWOHNERN						GEMEINDEN MIT 500 000 EINWOHNERN UND MEHR							
A	312	258	47	7	.	A
B	278	220	45	12	.	B
C	64896	58332	5508	1056	.	C
D	233,60	264,67	122,38	85,09	.	D
E	20,00	20,00	32,00	28,00	.	E
F	1349,94	1349,94	417,98	525,00	.	F

GEMEINDEN MIT 20 000 BIS UNTER 50 000 EINWOHNERN						INSGESAMT							
A	69	59	4	6	.	A	1786	1499	239	48	39	.	.
B	76	53	9	14	.	B	1738	1170	459	110	103	.	.
C	24072	18754	.	4235	4189	C	310015	250884	47428	11703	11013	604	.
D	318,72	355,90	.	299,50	301,13	D	178,34	214,44	103,42	106,57	107,20	96,39	.
E	45,00	62,05	.	45,00	45,00	E	10,00	10,00	13,00	20,00	20,00	25,00	.
F	1112,29	1112,29	.	550,00	550,00	F	1349,94	1349,94	595,24	550,00	550,00	300,00	.

BRANDENBURG

GEMEINDEN UNTER 2 000 EINWOHNERN						GEMEINDEN MIT 50 000 BIS UNTER 100 000 EINWOHNERN							
A	542	509	18	15	.	A	75	71	.	4	4	.	.
B	685	539	80	66	.	B	70	44	.	27	27	.	.
C	32125	29418	1183	1524	1521	C	6157	5332
D	46,89	54,62	14,76	22,93	22,94	D	87,35	122,31
E	1,05	1,05	1,44	1,40	1,40	E	1,60	1,60
F	320,00	320,00	121,43	115,69	115,69	F	200,00	200,00

GEMEINDEN MIT 2 000 BIS UNTER 5 000 EINWOHNERN						GEMEINDEN MIT 100 000 BIS UNTER 200 000 EINWOHNERN							
A	253	238	5	10	.	A	21	19
B	266	223	17	26	.	B	23	17
C	28018	24214	1851	1954	1946	C	6223	4985
D	105,17	108,44	109,30	74,64	76,57	D	272,42	294,42
E	1,00	3,50	5,00	1,00	8,97	E	95,59	95,59
F	436,62	436,62	120,00	155,00	155,00	F	841,12	841,12

GEMEINDEN MIT 5 000 BIS UNTER 10 000 EINWOHNERN						GEMEINDEN MIT 200 000 BIS UNTER 500 000 EINWOHNERN							
A	208	191	9	8	.	A
B	276	187	58	30	.	B
C	27335	22754	3964	618	617	C
D	99,13	121,46	68,35	20,30	20,39	D
E	3,33	4,49	10,00	3,33	3,33	E
F	442,91	442,91	120,00	111,00	111,00	F

GEMEINDEN MIT 10 000 BIS UNTER 20 000 EINWOHNERN						GEMEINDEN MIT 500 000 EINWOHNERN UND MEHR							
A	149	141	.	.	6	A
B	192	154	.	.	22	B
C	25921	24436	.	869	864	C
D	134,81	159,15	.	38,23	38,85	D
E	3,64	3,64	.	10,00	13,10	E
F	530,00	530,00	.	140,00	140,00	F

GEMEINDEN MIT 20 000 BIS UNTER 50 000 EINWOHNERN						INSGESAMT							
A	188	174	.	.	.	A	1436	1343	38	55	50	5	.
B	281	173	.	99	99	B	1794	1337	186	271	270	2	.
C	22931	19983	.	2844	2844	C	148710	131122	8954	8634	8617	17	.
D	81,68	115,28	.	28,81	28,81	D	82,91	98,10	48,23	31,81	31,94	10,64	.
E	2,50	6,00	.	16,39	16,39	E	1,00	1,05	1,44	1,00	1,40	1,00	.
F	320,00	320,00	.	212,99	212,99	F	841,12	841,12	213,00	212,99	212,99	30,00	.

1 KAUFWERTE FUER BAULAND 1.VJ.1998 NACH BAULANDARTEN, LAENDERN UND GEMEINDEGROESSENKLASSEN

BAU- LAND- ARTEN INS- GESAMT	BAU- REIFES LAND	ROH- BAU- LAND	SONST. BAULAND ZUSAMMEN	INDU- STRIE- LAND	LAND FUER VER- KEHRS- ZWECKE	FREI- FLAE- CHEN	BAU- LAND- ARTEN INS- GESAMT	BAU- REIFES LAND	ROH- BAU- LAND	SONST. BAULAND ZUSAMMEN	INDU- STRIE- LAND	LAND FUER VER- KEHRS- ZWECKE	FREI- FLAE- CHEN
HESSEN													
GEMEINDEN UNTER 2 000 EINWOHNERN							GEMEINDEN MIT 50 000 BIS UNTER 100 000 EINWOHNERN						
A	11	8	A	35	35
B	16	9	B	28	28
C	239	137	C	8599	8599
D	15,09	16,08	D	310,45	310,45
E	11,52	12,00	E	55,00	55,00
F	29,62	29,62	F	1287,00	1287,00
GEMEINDEN MIT 2 000 BIS UNTER 5 000 EINWOHNERN							GEMEINDEN MIT 100 000 BIS UNTER 200 000 EINWOHNERN						
A	85	71	A
B	87	67	17	.	.	.	B
C	5299	4779	416	.	.	.	C
D	61,04	71,51	24,38	.	.	.	D
E	9,68	15,00	9,68	.	.	.	E
F	364,96	364,96	64,00	.	.	.	F
GEMEINDEN MIT 5 000 BIS UNTER 10 000 EINWOHNERN							GEMEINDEN MIT 200 000 BIS UNTER 500 000 EINWOHNERN						
A	205	180	A
B	264	144	114	.	.	.	B
C	19103	16489	2295	.	.	.	C
D	72,40	114,73	20,16	.	.	.	D
E	10,00	18,00	10,00	.	.	.	E
F	599,13	599,13	60,00	.	.	.	F
GEMEINDEN MIT 10 000 BIS UNTER 20 000 EINWOHNERN							GEMEINDEN MIT 500 000 EINWOHNERN UND MEHR						
A	220	188	20	12	12	.	A
B	207	131	38	37	37	.	B
C	36043	28309	2176	5558	5558	.	C
D	174,51	215,77	57,16	149,10	149,10	.	D
E	10,00	10,00	10,00	26,00	26,00	.	E
F	1100,00	1100,00	349,13	450,00	450,00	.	F
GEMEINDEN MIT 20 000 BIS UNTER 50 000 EINWOHNERN							INSGESAMT						
A	63	47	6	10	10	.	A	624	533	64	27	.	.
B	55	32	7	16	16	.	B	665	413	189	63	.	.
C	14475	10909	734	2832	2832	.	C	87415	72002	6599	8813	8776	.
D	262,86	343,18	103,49	174,98	174,98	.	D	131,42	174,24	34,88	140,61	140,73	.
E	29,00	60,00	40,00	29,00	29,00	.	E	9,68	10,00	9,68	25,80	25,80	.
F	1000,00	1000,00	120,00	380,00	380,00	.	F	1911,11	1911,11	349,13	450,00	450,00	.
MECKLENBURG-VORPOMMERN													
GEMEINDEN UNTER 2 000 EINWOHNERN							GEMEINDEN MIT 50 000 BIS UNTER 100 000 EINWOHNERN						
A	649	377	232	40	36	.	A	122	108	10	4	.	.
B	1111	350	396	364	353	.	B	187	65	30	92	.	.
C	36073	27488	8235	350	204	.	C	9737	8242	418	.	.	.
D	32,48	78,46	20,79	0,96	0,58	.	D	51,97	126,88	13,83	.	.	.
E	0,30	5,00	1,00	0,30	0,30	.	E	1,02	36,00	5,00	.	.	.
F	746,18	746,18	86,57	35,00	35,00	.	F	260,00	260,00	46,00	.	.	.
GEMEINDEN MIT 2 000 BIS UNTER 5 000 EINWOHNERN							GEMEINDEN MIT 100 000 BIS UNTER 200 000 EINWOHNERN						
A	153	104	44	5	5	.	A	35	30
B	200	111	84	5	5	.	B	49	15
C	12852	9364	3461	27	27	.	C	3272	2037
D	64,38	84,63	41,28	5,36	5,36	.	D	66,77	132,83
E	0,30	8,17	3,35	0,30	0,30	.	E
F	243,90	243,90	96,53	12,55	12,55	.	F
GEMEINDEN MIT 5 000 BIS UNTER 10 000 EINWOHNERN							GEMEINDEN MIT 200 000 BIS UNTER 500 000 EINWOHNERN						
A	92	62	30	.	.	.	A	37	27	5	5	.	.
B	147	61	86	.	.	.	B	54	18	6	30	.	.
C	9440	8093	1347	.	.	.	C	5685	5130	221	335	.	.
D	64,15	132,15	15,68	.	.	.	D	104,95	278,94	38,14	11,17	.	.
E	1,44	30,19	1,44	.	.	.	E
F	375,00	375,00	61,73	.	.	.	F
GEMEINDEN MIT 10 000 BIS UNTER 20 000 EINWOHNERN							GEMEINDEN MIT 500 000 EINWOHNERN UND MEHR						
A	85	60	A
B	270	107	130	.	.	.	B
C	9469	7732	1725	.	.	.	C
D	35,13	71,93	13,31	.	.	.	D
E	0,32	1,46	0,81	.	.	.	E
F	213,33	213,33	90,00	.	.	.	F
GEMEINDEN MIT 20 000 BIS UNTER 50 000 EINWOHNERN							INSGESAMT						
A	22	10	12	.	.	.	A	1195	778	360	57	48	.
B	77	7	70	.	.	.	B	2095	736	834	525	92	426
C	3535	814	2721	.	.	.	C	90063	68899	19351	1813	1215	474
D	45,68	112,91	38,78	.	.	.	D	42,99	93,66	23,21	3,45	13,23	1,11
E	33,04	75,83	33,04	.	.	.	E	0,30	1,46	0,81	0,30	6,10	0,30
F	175,00	175,00	60,00	.	.	.	F	950,00	950,00	161,62	55,00	55,00	48,64

1 KAUFWERTE FUER BAULAND 1.VJ.1998 NACH BAULANDARTEN, LAENDERN UND GEMEINDEGROESSENKLASSEN

BAU- LAND- ARTEN INS- GESAMT	BAU- REIFES LAND	ROH- BAU- LAND	SONST. BAULAND ZUSAMMEN	INDU- STRIE- LAND	LAND FUER VER- KEHRS- ZWECKE	FREI- FLAE- CHEN	BAU- LAND- ARTEN INS- GESAMT	BAU- REIFES LAND	ROH- BAU- LAND	SONST. BAULAND ZUSAMMEN	INDU- STRIE- LAND	LAND FUER VER- KEHRS- ZWECKE	FREI- FLAE- CHEN
NIEDERSACHSEN													
GEMEINDEN UNTER 2 000 EINWOHNERN						GEMEINDEN MIT 50 000 BIS UNTER 100 000 EINWOHNERN							
A 779	724	37	18	.	.	A 462	434	8	20
B 947	673	213	61	58	.	B 694	410	111	173	163	.	.	.
C 44158	34376	9012	770	746	.	C 63488	44364	13716	5408	5240	.	.	.
D 46,63	51,05	42,30	12,70	12,81	.	D 91,54	108,15	124,11	31,29	32,13	.	.	.
E 4,50	4,50	10,00	6,00	6,00	.	E 10,00	10,00	19,08	13,00	13,00	.	.	.
F 781,25	781,25	174,01	94,49	94,49	.	F 915,09	915,09	195,51	120,00	120,00	.	.	.
GEMEINDEN MIT 2 000 BIS UNTER 5 000 EINWOHNERN						GEMEINDEN MIT 100 000 BIS UNTER 200 000 EINWOHNERN							
A 870	789	21	60	44	.	A 164	154	.	.	5	.	.	.
B 2148	1637	144	368	262	28	B 536	162	.	108	107	.	.	.
C 79771	68291	3932	7548	6727	288	C 61514	34961	.	11658	11634	.	.	.
D 37,13	41,72	27,37	20,54	25,68	10,17	D 114,84	215,81	.	107,91	108,29	.	.	.
E 4,99	4,99	5,41	5,00	6,00	5,00	E 22,50	35,00	.	40,00	82,00	.	.	.
F 1040,00	1040,00	78,03	300,00	118,92	300,00	F 1088,30	1088,30	.	290,00	290,00	.	.	.
GEMEINDEN MIT 5 000 BIS UNTER 10 000 EINWOHNERN						GEMEINDEN MIT 200 000 BIS UNTER 500 000 EINWOHNERN							
A 1142	1032	33	77	61	.	A 24	16	.	.	4	.	.	.
B 1753	1014	444	294	285	.	B 29	19	.	.	6	.	.	.
C 88410	70948	11489	5973	5806	122	C 4020	2419	.	1260
D 50,44	69,94	25,86	20,32	20,39	18,41	D 137,09	128,69	.	207,47
E 5,00	6,00	5,00	5,00	5,00	6,00	E
F 350,00	350,00	230,00	125,00	125,00	67,00	F
GEMEINDEN MIT 10 000 BIS UNTER 20 000 EINWOHNERN						GEMEINDEN MIT 500 000 EINWOHNERN UND MEHR							
A 1855	1726	40	89	69	.	A 14	13
B 2453	1668	371	415	405	.	B 27	27
C 183487	148924	17579	16984	16552	417	C 9231	9183
D 74,80	89,29	47,42	40,96	40,86	45,06	D 346,30	346,34
E 4,57	4,57	6,00	5,00	6,50	5,00	E
F 478,09	478,09	188,29	225,00	225,00	152,91	F
GEMEINDEN MIT 20 000 BIS UNTER 50 000 EINWOHNERN						INSGESAMT							
A 1464	1336	50	78	67	.	A 6774	6224	195	355	284	63	8	.
B 1975	1364	270	342	332	.	B 10562	6974	1822	1766	1618	62	86	.
C 187685	159372	16936	11378	11160	124	C 721765	572839	87900	61026	59090	1251	686	.
D 95,01	116,87	62,72	33,29	33,65	27,57	D 68,34	82,14	48,24	34,57	36,52	20,14	8,01	.
E 5,00	5,00	16,94	6,00	6,00	7,50	E 4,50	4,50	5,00	5,00	5,00	5,00	5,00	.
F 1200,00	1200,00	180,56	195,00	195,00	86,77	F 1200,00	1200,00	243,90	427,35	427,35	340,00	60,00	.
NORDRHEIN-WESTFALEN													
GEMEINDEN UNTER 2 000 EINWOHNERN						GEMEINDEN MIT 50 000 BIS UNTER 100 000 EINWOHNERN							
A	A 166	156
B	B 231	133	.	89	89	.	.	.
C	C 42390	34748	.	6312	6312	.	.	.
D	D 183,28	261,76	.	71,14	71,14	.	.	.
E	E 44,49	48,54	.	44,49	44,49	.	.	.
F	F 857,14	857,14	.	130,00	130,00	.	.	.
GEMEINDEN MIT 2 000 BIS UNTER 5 000 EINWOHNERN						GEMEINDEN MIT 100 000 BIS UNTER 200 000 EINWOHNERN							
A 8	8	A 49	44	.	5
B 6	6	B 55	44	.	11
C 431	431	C 12334	11143	.	1191
D 69,56	69,56	D 224,05	251,38	.	111,08
E 30,00	30,00	E 39,82	101,75	.	39,82
F 135,00	135,00	F 776,58	776,58	.	152,78
GEMEINDEN MIT 5 000 BIS UNTER 10 000 EINWOHNERN						GEMEINDEN MIT 200 000 BIS UNTER 500 000 EINWOHNERN							
A 181	157	20	4	4	.	A 65	63
B 182	131	34	17	17	.	B 42	36
C 12751	11038	1052	.	.	.	C 12235	11696
D 70,05	84,30	30,59	.	.	.	D 293,77	326,65
E 10,00	10,00	11,00	.	.	.	E 21,33	21,33
F 295,28	295,28	87,21	.	.	.	F 596,13	596,13
GEMEINDEN MIT 10 000 BIS UNTER 20 000 EINWOHNERN						GEMEINDEN MIT 500 000 EINWOHNERN UND MEHR							
A 511	483	.	17	17	.	A 43	41
B 554	411	139	100	40	.	B 57	54
C 50825	47123	3521	3327	194	.	C 27070	26527
D 91,76	114,60	25,28	33,40	4,90	.	D 477,74	494,00
E 2,31	13,32	2,31	2,31	3,99	.	E 108,57	108,57
F 420,00	420,00	94,93	94,93	10,00	.	F 2008,46	2008,46
GEMEINDEN MIT 20 000 BIS UNTER 50 000 EINWOHNERN						INSGESAMT							
A 703	653	24	26	.	.	A 1726	1605	51	70	60	10	.	.
B 701	532	70	98	.	.	B 1827	1347	120	360	320	40	.	.
C 89330	80824	3683	4822	4816	.	C 247366	223530	6789	17047	16834	213	.	.
D 127,50	151,79	52,73	49,05	49,05	.	D 135,37	165,90	56,36	47,40	52,68	5,31	.	.
E 5,00	5,00	5,00	10,00	10,00	.	E 2,31	5,00	5,00	2,31	2,31	3,99	.	.
F 813,01	813,01	160,00	278,33	278,33	.	F 2008,46	2008,46	185,00	278,33	278,33	50,00	.	.

1 KAUFWERTE FUER BAULAND 1.VJ.1998 NACH BAULANDARTEN, LAENDERN UND GEMEINDEGROESSENKLASSEN

BAU- LAND- ARTEN INS- GESAMT	BAU- REIFES LAND	ROH- BAU- LAND	SONST. BAULAND ZUSAMMEN	INDU- STRIE- LAND	LAND FUER VER- KEHRS- ZWECKE	FREI- FLAE- CHEN	BAU- LAND- ARTEN INS- GESAMT	BAU- REIFES LAND	ROH- BAU- LAND	SONST. BAULAND ZUSAMMEN	INDU- STRIE- LAND	LAND FUER VER- KEHRS- ZWECKE	FREI- FLAE- CHEN
--	------------------------	----------------------	-------------------------------	-------------------------	--	------------------------	--	------------------------	----------------------	-------------------------------	-------------------------	--	------------------------

RHEINLAND-PFALZ

GEMEINDEN UNTER 2 000 EINWOHNERN						GEMEINDEN MIT 50 000 BIS UNTER 100 000 EINWOHNERN							
A	569	435	80	54	21	28	5 A	85	69	.	.	7	.
B	702	354	238	109	69	37	3 B	66	41	.	.	17	.
C	31292	25994	3081	2217	2012	160	44 C	15511	13513	.	1408	1387	21
D	44,60	73,35	12,95	20,31	28,99	4,37	14,27 D	236,34	326,92	.	70,00	80,07	7,64
E	1,00	6,70	1,65	1,00	4,00	1,00	5,00 E	4,00	50,00	.	4,00	30,00	4,00
F	544,91	544,91	201,70	124,90	124,90	30,00	18,00 F	977,44	977,44	.	100,00	100,00	8,00

GEMEINDEN MIT 2 000 BIS UNTER 5 000 EINWOHNERN						GEMEINDEN MIT 100 000 BIS UNTER 200 000 EINWOHNERN							
A	224	169	28	27	19	.	A	56	40	11	5	5	.
B	251	131	65	55	45	.	B	108	46	19	43	43	.
C	25085	18911	4434	1740	1605	11	C	28770	18063	2906	7802	7802	.
D	100,12	144,28	68,63	31,72	35,43	3,42	D	265,25	395,10	150,27	179,72	179,72	.
E	2,00	20,00	11,00	2,00	6,00	2,00	E	28,79	50,68	40,00	28,79	28,79	.
F	692,13	692,13	373,56	250,00	250,00	7,00	F	1200,00	1200,00	285,15	350,00	350,00	.

GEMEINDEN MIT 5 000 BIS UNTER 10 000 EINWOHNERN						GEMEINDEN MIT 200 000 BIS UNTER 500 000 EINWOHNERN							
A	115	70	36	9	9	.	A
B	230	60	135	35	35	.	B
C	13271	8893	2465	1914	1914	.	C
D	57,82	147,49	18,29	55,46	55,46	.	D
E	5,50	20,00	5,50	7,00	7,00	.	E
F	653,99	653,99	110,00	257,84	257,84	.	F

GEMEINDEN MIT 10 000 BIS UNTER 20 000 EINWOHNERN						GEMEINDEN MIT 500 000 EINWOHNERN UND MEHR							
A	53	41	A
B	51	29	9	13	.	.	B
C	7328	5844	519	965	957	.	C
D	143,85	200,23	58,33	75,01	76,64	.	D
E	20,00	40,00	21,59	20,00	52,71	.	E
F	672,95	672,95	150,00	110,00	110,00	.	F

GEMEINDEN MIT 20 000 BIS UNTER 50 000 EINWOHNERN							INSGESAMT							
A	97	76	13	8	.	.	A	1199	900	177	122	69	45	8
B	112	65	34	13	.	.	B	1518	727	503	288	230	48	10
C	16824	12120	3829	875	.	156	C	138081	103338	17823	16920	16395	355	169
D	150,72	186,53	113,95	67,08	.	28,88	D	90,95	142,15	35,41	58,76	71,26	7,36	17,65
E	3,00	20,00	7,00	3,00	.	3,00	E	1,00	6,70	1,65	1,00	4,00	1,00	3,00
F	674,16	674,16	265,00	130,00	.	98,48	F	1200,00	1200,00	373,56	350,00	350,00	98,48	30,00

SAARLAND

GEMEINDEN UNTER 2 000 EINWOHNERN						GEMEINDEN MIT 50 000 BIS UNTER 100 000 EINWOHNERN							
A	A
B	B
C	C
D	D
E	E
F	F

GEMEINDEN MIT 2 000 BIS UNTER 5 000 EINWOHNERN						GEMEINDEN MIT 100 000 BIS UNTER 200 000 EINWOHNERN							
A	A
B	B
C	C
D	D
E	E
F	F

GEMEINDEN MIT 5 000 BIS UNTER 10 000 EINWOHNERN						GEMEINDEN MIT 200 000 BIS UNTER 500 000 EINWOHNERN							
A	35	30	A
B	32	24	B
C	2207	1888	C
D	68,68	78,78	D
E	19,48	21,31	E
F	294,68	294,68	F

GEMEINDEN MIT 10 000 BIS UNTER 20 000 EINWOHNERN						GEMEINDEN MIT 500 000 EINWOHNERN UND MEHR							
A	77	69	A
B	99	58	26	.	.	.	B
C	9627	5410	2124	.	.	.	C
D	97,14	93,56	82,93	.	.	.	D
E	10,00	23,89	10,00	.	.	.	E
F	283,02	283,02	94,30	.	.	.	F

GEMEINDEN MIT 20 000 BIS UNTER 50 000 EINWOHNERN						INSGESAMT								
A	98	89	4	5	.	.	A	210	188	11	11	7	.	4
B	71	64	1	5	.	.	B	202	146	28	28	23	.	5
C	10107	9790	.	118	.	.	C	21941	17088	2355	2498	2378	.	.
D	143,31	152,48	.	23,56	.	.	D	108,75	117,04	84,13	89,94	105,16	.	.
E	13,06	13,06	.	20,00	.	.	E	10,00	13,06	10,00	10,00	10,00	.	.
F	450,00	450,00	.	50,00	.	.	F	450,00	450,00	200,00	224,72	224,72	.	.

1 KAUFWERTE FUER BAULAND 1.VJ.1998 NACH BAULANDARTEN, LAENDERN UND GEMEINDEGROESSENKLASSEN

BAU- LAND- ARTEN INS- GESAMT	BAU- REIFES LAND	ROH- BAU- LAND	SONST. BAULAND ZUSAMMEN	INDU- STRIE- LAND	LAND FUER VER- KEHRS- ZWECKE	FREI- FLAE- CHEN	BAU- LAND- ARTEN INS- GESAMT	BAU- REIFES LAND	ROH- BAU- LAND	SONST. BAULAND ZUSAMMEN	INDU- STRIE- LAND	LAND FUER VER- KEHRS- ZWECKE	FREI- FLAE- CHEN
SACHSEN													
GEMEINDEN UNTER 2 000 EINWOHNERN						GEMEINDEN MIT 50 000 BIS UNTER 100 000 EINWOHNERN							
A	69	28	35	6	.	.	A
B	368	26	336	5	.	.	B
C	2460	1258	1110	92	.	13	C
D	6,69	47,58	3,30	18,39	.	2,87	D
E	0,36	10,00	0,36	2,00	.	2,00	E
F	233,53	130,00	51,00	233,53	.	8,00	F
GEMEINDEN MIT 2 000 BIS UNTER 5 000 EINWOHNERN						GEMEINDEN MIT 100 000 BIS UNTER 200 000 EINWOHNERN							
A	170	86	A
B	214	67	145	.	.	.	B
C	8046	4586	3342	.	.	.	C
D	37,54	68,77	23,01	.	.	.	D
E	0,25	5,89	0,25	.	.	.	E
F	395,00	395,00	109,92	.	.	.	F
GEMEINDEN MIT 5 000 BIS UNTER 10 000 EINWOHNERN						GEMEINDEN MIT 200 000 BIS UNTER 500 000 EINWOHNERN							
A	80	46	A	5
B	135	75	58	.	.	.	B	24
C	9708	8431	1179	.	.	.	C	474
D	71,95	112,50	20,31	.	.	.	D	19,95
E	0,10	5,00	0,10	.	.	.	E	4,00
F	223,55	220,00	223,55	.	.	.	F	689,39
GEMEINDEN MIT 10 000 BIS UNTER 20 000 EINWOHNERN						GEMEINDEN MIT 500 000 EINWOHNERN UND MEHR							
A	40	32	A
B	40	33	B
C	2660	2367	290	.	.	.	C
D	66,73	71,53	44,22	.	.	.	D
E	1,26	1,26	19,35	.	.	.	E
F	772,29	772,29	105,00	.	.	.	F
GEMEINDEN MIT 20 000 BIS UNTER 50 000 EINWOHNERN						INSGESAMT							
A	85	50	25	10	.	.	A	453	248	185	20	11	.
B	125	33	29	63	13	.	B	909	237	600	73	17	48
C	5225	3905	604	716	582	.	C	29031	21151	6853	1026	873	128
D	41,81	119,77	20,84	11,31	44,78	.	D	31,94	89,43	11,43	14,09	50,39	2,69
E	1,70	10,00	1,70	2,67	8,28	.	E	0,10	1,26	0,10	2,00	8,28	2,00
F	1040,22	1040,22	133,17	90,00	90,00	.	F	1040,22	1040,22	223,55	233,53	233,53	8,00
SACHSEN-ANHALT													
GEMEINDEN UNTER 2 000 EINWOHNERN						GEMEINDEN MIT 50 000 BIS UNTER 100 000 EINWOHNERN							
A	926	789	62	75	47	.	A	140	133	.	7	.	.
B	1287	816	165	306	244	58	B	108	100	.	8	.	.
C	40678	32258	2422	5998	5432	520	C	8308	8012	.	296	.	.
D	31,61	39,54	14,66	19,60	22,27	8,99	D	76,76	80,29	.	35,09	.	.
E	3,13	3,13	3,50	3,89	5,00	3,89	E
F	245,00	245,00	40,00	136,61	136,61	45,00	F
GEMEINDEN MIT 2 000 BIS UNTER 5 000 EINWOHNERN						GEMEINDEN MIT 100 000 BIS UNTER 200 000 EINWOHNERN							
A	335	295	19	21	18	.	A
B	463	271	112	80	75	.	B
C	21386	17666	1942	1778	1508	.	C
D	46,14	65,14	17,33	22,16	20,02	.	D
E	3,90	3,90	3,99	6,16	6,16	.	E
F	215,00	215,00	65,96	88,48	88,48	.	F
GEMEINDEN MIT 5 000 BIS UNTER 10 000 EINWOHNERN						GEMEINDEN MIT 200 000 BIS UNTER 500 000 EINWOHNERN							
A	104	94	4	6	6	.	A	152	133	5	14	.	.
B	138	95	11	32	32	.	B	299	127	135	38	31	.
C	5578	4227	.	1154	1154	.	C	33736	20725	9661	3349	3111	.
D	40,28	44,50	.	35,95	35,95	.	D	112,70	163,65	71,77	87,93	98,99	.
E	3,46	3,46	.	10,00	10,00	.	E	30,00	33,32	70,00	30,00	40,00	.
F	170,00	170,00	.	46,35	46,35	.	F	1000,00	1000,00	90,00	210,00	210,00	.
GEMEINDEN MIT 10 000 BIS UNTER 20 000 EINWOHNERN						GEMEINDEN MIT 500 000 EINWOHNERN UND MEHR							
A	144	125	.	19	16	.	A
B	223	98	.	124	123	.	B
C	8684	6295	.	2389	2238	.	C
D	39,01	64,13	.	19,20	18,17	.	D
E	3,93	6,00	.	3,93	3,93	.	E
F	300,88	179,45	.	300,88	38,00	.	F
GEMEINDEN MIT 20 000 BIS UNTER 50 000 EINWOHNERN						INSGESAMT							
A	304	255	16	33	29	.	A	2105	1824	106	175	132	39
B	455	248	52	155	149	.	B	2974	1754	475	744	660	77
C	25247	17029	900	7319	7195	.	C	143617	106213	15122	22283	20863	1253
D	55,52	68,80	17,29	47,17	48,16	.	D	48,29	60,55	31,82	29,93	31,62	16,21
E	4,80	6,53	4,80	5,00	5,00	.	E	3,13	3,13	3,50	3,89	3,93	3,89
F	290,75	290,75	40,00	135,00	135,00	.	F	1000,00	1000,00	90,00	300,88	210,00	300,88

1 KAUFWERTE FUER BAULAND 1.VJ.1998 NACH BAULANDARTEN, LAENDERN UND GEMEINDEGROESSENKLASSEN

BAU- LAND- ARTEN INS- GESAMT	BAU- REIFES LAND	ROH- BAU- LAND	SONST. BAULAND ZUSAMMEN	INDU- STRIE- LAND	LAND FUER VER- KEHRS- ZWECKE	FREI- FLAE- CHEN	BAU- LAND- ARTEN INS- GESAMT	BAU- REIFES LAND	ROH- BAU- LAND	SONST. BAULAND ZUSAMMEN	INDU- STRIE- LAND	LAND FUER VER- KEHRS- ZWECKE	FREI- FLAE- CHEN
--	------------------------	----------------------	-------------------------------	-------------------------	--	------------------------	--	------------------------	----------------------	-------------------------------	-------------------------	--	------------------------

SCHLESWIG-HOLSTEIN

GEMEINDEN UNTER 2 000 EINWOHNERN						GEMEINDEN MIT 50 000 BIS UNTER 100 000 EINWOHNERN							
A	563	383	174	6	6	A	26	25
B	896	326	445	125	125	B	23	22
C	47983	35000	9843	3140	3140	C	5437	5402
D	53,56	107,39	22,11	25,20	25,20	D	237,66	240,68
E	1,00	2,50	1,00	3,14	3,14	E	80,00	105,00
F	1108,21	1108,21	250,00	160,00	160,00	F	450,00	450,00

GEMEINDEN MIT 2 000 BIS UNTER 5 000 EINWOHNERN						GEMEINDEN MIT 100 000 BIS UNTER 200 000 EINWOHNERN							
A	260	199	44	17	10	A
B	362	152	170	40	20	B
C	27167	21014	5414	740	515	C
D	75,03	138,61	31,78	18,42	25,89	D
E	2,00	18,30	5,00	2,00	15,00	E
F	500,00	402,40	500,00	48,00	37,00	F

GEMEINDEN MIT 5 000 BIS UNTER 10 000 EINWOHNERN						GEMEINDEN MIT 200 000 BIS UNTER 500 000 EINWOHNERN							
A	112	88	18	6	.	A	6	6
B	242	79	32	130	.	B	15	15
C	18546	14002	1587	2956	2952	C	1275	1275
D	76,60	176,33	48,96	22,69	22,87	D	84,40	84,40
E	3,40	45,25	25,00	3,40	18,00	E	56,00	56,00
F	1299,69	1299,69	123,81	170,00	170,00	F	300,00	300,00

GEMEINDEN MIT 10 000 BIS UNTER 20 000 EINWOHNERN						GEMEINDEN MIT 500 000 EINWOHNERN UND MEHR							
A	108	85	15	8	8	A
B	535	95	429	11	11	B
C	46063	16379	29261	422	422	C
D	86,02	171,87	68,20	37,83	37,83	D
E	8,15	8,15	60,00	31,50	31,50	E
F	496,43	496,43	143,13	50,00	50,00	F

GEMEINDEN MIT 20 000 BIS UNTER 50 000 EINWOHNERN						INSGESAMT							
A	76	53	8	15	.	A	1151	839	259	53	42	11	.
B	131	73	31	27	.	B	2205	763	1108	334	310	23	.
C	15178	11286	1717	2175	2149	C	161648	104358	47823	9468	9213	255	.
D	115,73	154,24	55,43	80,54	84,96	D	73,32	136,78	43,16	28,38	29,67	11,00	.
E	1,00	30,00	24,09	1,00	28,00	E	1,00	2,50	1,00	1,00	3,14	1,00	.
F	750,00	750,00	180,00	434,51	434,51	F	1299,69	1299,69	500,00	434,51	434,51	50,00	.

THUERINGEN

GEMEINDEN UNTER 2 000 EINWOHNERN						GEMEINDEN MIT 50 000 BIS UNTER 100 000 EINWOHNERN							
A	360	273	66	21	21	A	39	28	5	6	.	.	.
B	357	199	95	63	63	B	64	16	29	19	.	.	.
C	11793	9086	1714	994	994	C	4737	2211	1336	1191	1132	.	.
D	33,06	45,71	18,03	15,81	15,81	D	73,47	134,33	46,02	62,69	64,72	.	.
E	1,10	2,00	1,10	3,00	3,00	E	10,20	30,00	27,31	10,20	10,20	.	.
F	220,00	220,00	55,00	55,00	55,00	F	425,00	425,00	94,27	166,03	166,03	.	.

GEMEINDEN MIT 2 000 BIS UNTER 5 000 EINWOHNERN						GEMEINDEN MIT 100 000 BIS UNTER 200 000 EINWOHNERN							
A	281	220	27	34	31	A	19	11
B	387	175	39	173	171	B	16	8
C	10556	7917	700	1939	1911	C	3322	2394	907
D	27,29	45,27	18,01	11,20	11,19	D	204,07	287,84	121,21
E	1,00	1,00	3,00	3,00	3,50	E	45,00	45,00	80,00
F	195,00	195,00	75,00	141,18	141,18	F	400,00	400,00	299,25

GEMEINDEN MIT 5 000 BIS UNTER 10 000 EINWOHNERN						GEMEINDEN MIT 200 000 BIS UNTER 500 000 EINWOHNERN							
A	114	87	14	13	.	A	41	33
B	281	102	54	125	.	B	71	35	32
C	9440	5102	1379	2958	2950	C	8085	6079	1881
D	33,56	49,92	25,66	23,61	23,57	D	113,93	172,23	58,63
E	3,06	3,06	6,00	8,00	8,00	E
F	170,00	170,00	65,00	54,00	50,73	F

GEMEINDEN MIT 10 000 BIS UNTER 20 000 EINWOHNERN						GEMEINDEN MIT 500 000 EINWOHNERN UND MEHR							
A	99	59	18	22	22	A
B	194	57	16	121	121	B
C	6324	2934	465	2925	2925	C
D	32,51	51,04	29,83	24,09	24,09	D
E	2,15	2,15	13,40	7,00	7,00	E
F	136,60	136,60	60,00	119,21	119,21	F

GEMEINDEN MIT 20 000 BIS UNTER 50 000 EINWOHNERN						INSGESAMT							
A	164	113	30	21	18	A	1117	824	174	119	111	.	.
B	205	108	41	56	54	B	1576	702	313	562	556	.	.
C	10200	7783	990	1427	1294	C	64458	43505	9371	11582	11354	165	.
D	49,79	71,91	24,32	25,51	24,02	D	40,90	62,00	29,98	20,62	20,43	52,73	.
E	1,60	5,00	3,00	1,60	5,00	E	1,00	1,00	1,10	1,60	3,00	1,60	.
F	250,00	250,00	99,00	130,00	115,00	F	779,57	779,57	299,25	166,03	166,03	130,00	.

1 KAUFWERTE FUER BAULAND 1.VJ.1998 NACH BAULANDARTEN, LAENDERN UND GEMEINDEGROESSENKLASSEN

BAU- LAND- ARTEN INS- GESAMT	BAU- REIFES LAND	ROH- BAU- LAND	SONST. BAULAND ZUSAMMEN	INDU- STRIE- LAND	LAND FUER VER- KEHRS- ZWECKE	FREI- FLAE- CHEN	BAU- LAND- ARTEN INS- GESAMT	BAU- REIFES LAND	ROH- BAU- LAND	SONST. BAULAND ZUSAMMEN	INDU- STRIE- LAND	LAND FUER VER- KEHRS- ZWECKE	FREI- FLAE- CHEN
STADTSTAATEN													
BERLIN-WEST							BREMEN						
A	5	5	A	11	10
B	20	20	B	45	24
C	32160	32160	C	3129	3005
D	1579,66	1579,66	D	69,43	123,22
E	E
F	F
BERLIN-OST							HAMBURG						
A	43	40	A
B	191	129	B
C	220684	202081	C
D	1153,42	1571,20	D
E	E
F	F
BERLIN													
A	48	45							
B	212	149							
C	252844	234242							
D	1194,41	1572,36							
E							
F							

1 KAUFWERTE FUER BAULAND 1.VJ.1998 NACH BAULANDARTEN, LAENDERN UND GEMEINDEGROESSENKLASSEN

BAU- LAND- ARTEN INS- GESAMT	BAU- REIFES LAND	ROH- BAU- LAND	SONST. BAULAND ZUSAMMEN	INDU- STRIE- LAND	LAND FUER VER- KEHRS- ZWECKE	FREI- FLAE- CHEN	BAU- LAND- ARTEN INS- GESAMT	BAU- REIFES LAND	ROH- BAU- LAND	SONST. BAULAND ZUSAMMEN	INDU- STRIE- LAND	LAND FUER VER- KEHRS- ZWECKE	FREI- FLAE- CHEN
FRUEHERES BUNDESGBEIT													
GEMEINDEN UNTER 2 000 EINWOHNERN						GEMEINDEN MIT 50 000 BIS UNTER 100 000 EINWOHNERN							
A 2444	1992	357	95	57	32	6 A 891	824	23	44	34	.	.	.
B 3062	1707	1006	349	302	42	5 B 1192	707	202	283	271	.	.	.
C 176755	139939	28667	8149	7775	277	97 C 170881	132879	24154	13849	13634	190	.	.
D 57,73	81,96	28,50	23,37	25,70	6,67	21,05 D 143,31	187,94	119,61	48,86	50,34	15,16	.	.
E 1,00	2,50	1,00	1,00	3,14	1,00	5,00 E 4,00	10,00	19,08	4,00	13,00	4,00	.	.
F 1283,19	1283,19	576,00	160,00	160,00	51,00	34,77 F 1287,00	1287,00	580,00	525,00	525,00	75,18	.	.
GEMEINDEN MIT 2 000 BIS UNTER 5 000 EINWOHNERN						GEMEINDEN MIT 100 000 BIS UNTER 200 000 EINWOHNERN							
A 2504	2100	254	150	109	.	A 360	329
B 3845	2631	644	570	423	.	B 756	309	285
C 283948	226765	39221	17962	15966	732	1264 C 129779	91328	17801	20650	20614	.	.	.
D 73,84	86,19	60,87	31,50	37,77	13,11	13,79 D 171,74	295,96	62,47	127,34	127,79	.	.	.
E 2,00	4,99	5,00	2,00	6,00	2,00	3,00 E 22,50	35,00	22,50	28,79	28,79	.	.	.
F 1040,00	1040,00	500,00	300,00	275,00	300,00	154,92 F 1948,79	1948,79	285,15	350,00	350,00	.	.	.
GEMEINDEN MIT 5 000 BIS UNTER 10 000 EINWOHNERN						GEMEINDEN MIT 200 000 BIS UNTER 500 000 EINWOHNERN							
A 2650	2298	208	144	113	.	A 113	100	4	9	6	.	.	.
B 3478	2010	887	581	557	.	B 104	77	12	15	11	.	.	.
C 310145	258156	28562	23427	22619	177	632 C 25087	21017	.	2083	1764	.	.	.
D 89,18	128,44	32,19	40,34	40,60	18,77	44,77 D 240,14	271,22	.	143,14	154,81	.	.	.
E 3,40	6,00	5,00	3,40	5,00	3,40	15,00 E 15,00	21,33	.	15,00	80,00	.	.	.
F 1299,69	1299,69	595,24	500,00	500,00	95,00	172,35 F 888,89	888,89	.	427,35	427,35	.	.	.
GEMEINDEN MIT 10 000 BIS UNTER 20 000 EINWOHNERN						GEMEINDEN MIT 500 000 EINWOHNERN UND MEHR							
A 3533	3187	170	176	137	.	A 94	87
B 4524	2844	976	704	640	.	B 169	138
C 471492	375052	61134	35306	33762	1173	C 88893	85595	.	2756
D 104,21	131,87	62,61	50,17	52,77	19,93	D 526,04	618,60	.	99,65
E 2,31	4,57	6,00	2,31	2,31	3,99	E 6,00	45,00	.	6,00
F 1349,94	1349,94	417,98	525,00	525,00	184,42	F 2795,88	2795,88	.	600,00
GEMEINDEN MIT 20 000 BIS UNTER 50 000 EINWOHNERN						INSGESAMT							
A 2897	2595	131	171	145	.	A 15486	13512	1164	810	617	150	43	.
B 3521	2388	508	625	602	12	B 20652	12812	4524	3316	2974	195	146	.
C 439910	360915	37914	41082	40480	422	180 C 2096891	1691644	239982	165265	159171	3399	2694	.
D 124,94	151,13	74,62	65,77	67,21	33,94	18,15 D 101,54	132,04	53,05	49,84	53,52	17,39	18,42	.
E 1,00	5,00	5,00	1,00	6,00	1,00	8,00 E 1,00	2,50	1,00	1,00	2,31	1,00	3,00	.
F 1200,00	1200,00	288,89	550,00	550,00	200,00	20,00 F 2795,88	2795,88	595,24	600,00	600,00	340,00	250,00	.
NEUE LAENDER UND BERLIN-OST													
GEMEINDEN UNTER 2 000 EINWOHNERN						GEMEINDEN MIT 50 000 BIS UNTER 100 000 EINWOHNERN							
A 2546	1976	413	157	84	68	5 A 377	341	15	21	16	.	.	.
B 3807	1930	1073	805	377	416	12 B 431	226	59	147	135	.	.	.
C 123129	99507	14663	8958	8046	741	170 C 29050	23907	1754	3389	3253	.	.	.
D 32,34	51,56	13,67	11,13	21,35	1,78	14,45 D 67,34	105,96	29,60	23,13	24,12	.	.	.
E 0,30	1,05	0,36	0,30	1,40	0,30	6,00 E 1,02	1,60	5,00	1,02	7,99	.	.	.
F 746,18	746,18	121,43	233,53	233,53	45,00	34,32 F 566,30	566,30	94,27	166,03	166,03	.	.	.
GEMEINDEN MIT 2 000 BIS UNTER 5 000 EINWOHNERN						GEMEINDEN MIT 100 000 BIS UNTER 200 000 EINWOHNERN							
A 1192	943	177	72	58	.	A 78	61
B 1531	847	397	287	274	.	B 91	41	48
C 80860	63747	11297	5816	5481	329	C 13164	9525	3606
D 52,82	75,28	28,45	20,26	20,03	28,16	D 145,06	231,55	75,58
E 0,25	1,00	0,25	0,30	3,50	0,30	E 8,00	45,00	30,00
F 436,62	436,62	120,00	155,00	155,00	60,00	F 841,12	841,12	299,25
GEMEINDEN MIT 5 000 BIS UNTER 10 000 EINWOHNERN						GEMEINDEN MIT 200 000 BIS UNTER 500 000 EINWOHNERN							
A 598	480	90	28	26	.	A 235	197	18	20	15	.	.	.
B 978	521	267	190	189	.	B 448	182	195	72	37	.	.	.
C 61501	48607	8066	4827	4818	.	C 47980	32318	11852	3810	3359	.	.	.
D 62,91	93,35	30,20	25,44	25,44	.	D 107,04	177,88	60,81	53,15	90,18	.	.	.
E 0,10	3,06	0,10	3,33	3,33	.	E 4,00	25,00	4,00	5,11	35,00	.	.	.
F 442,91	442,91	223,55	111,00	111,00	.	F 1000,00	1000,00	150,00	210,00	210,00	.	.	.
GEMEINDEN MIT 10 000 BIS UNTER 20 000 EINWOHNERN						GEMEINDEN MIT 500 000 EINWOHNERN UND MEHR							
A 517	417	49	51	44	.	A 43	40
B 919	450	168	301	267	.	B 191	129
C 53057	43764	3096	6197	6027	167	C 220684	202081
D 57,75	97,30	18,46	20,57	22,59	4,89	D 1153,42	1571,20
E 0,32	1,26	0,81	0,32	3,93	0,32	E 58,39	58,39
F 772,29	772,29	105,00	300,88	140,00	300,88	F 6300,00	6300,00
GEMEINDEN MIT 20 000 BIS UNTER 50 000 EINWOHNERN						INSGESAMT							
A 763	602	86	75	66	.	A 6349	5057	865	427	310	105	12	.
B 1143	569	201	373	315	48	B 9539	4893	2467	2179	1594	558	26	.
C 67138	49514	5318	12306	11915	308	C 696563	572971	77592	46000	42921	2699	379	.
D 58,76	87,03	26,51	32,98	37,83	6,40	D 73,03	117,10	31,46	21,11	26,92	4,83	14,68	.
E 1,60	5,00	1,70	1,60	5,00	1,60	E 0,10	1,00	0,10	0,30	1,40	0,30	2,67	.
F 1040,22	1040,22	133,17	212,99	212,99	130,00	F 6300,00	6300,00	300,00	300,88	233,53	300,88	87,83	.

2 KAUFWERTE FÜR BAULAND 1.VJ.1998 NACH BAULANDARTEN, LAENDERN UND BAUGEBIETEN

BAU- LAND- ARTEN INS- GESAMT	BAU- REIFES LAND	ROH- BAU- LAND	SONST. BAULAND ZUSAMMEN	INDU- STRIE- LAND	LAND FÜR VER- KEHRS- ZWECKE	FREI- FLÄCH- CHEN	BAU- LAND- ARTEN INS- GESAMT	BAU- REIFES LAND	ROH- BAU- LAND	SONST. BAULAND ZUSAMMEN	INDU- STRIE- LAND	LAND FÜR VER- KEHRS- ZWECKE	FREI- FLÄCH- CHEN
DEUTSCHLAND													
GESCHAEFTSGEBIET							WOHNGEBIET INSGESAMT						
A 98	87	A 14496	13456	938	102	8	77	17	
B 202	172	B 15393	11529	3710	154	7	123	24	
C 28513	27967	502	.	.	.	C 1794598	1573671	216460	4467	906	2760	802	
D 141,11	162,55	18,22	.	.	.	D 116,59	136,49	58,35	29,09	135,13	22,40	33,92	
E 8,00	15,00	8,00	.	.	.	E 0,81	1,46	0,81	1,00	66,27	1,00	3,00	
F 1200,00	1200,00	50,00	.	.	.	F 1984,64	1984,64	595,24	434,51	434,51	300,00	250,00	
GESCHAEFTSGEBIET MIT WOHNGEBIET GEMISCHT							INDUSTRIEGEBIET						
A 710	657	35	18	15	A 1283	303	86	894	862	23	9		
B 1162	981	121	60	47	B 6456	1315	573	4568	4433	54	82		
C 331637	325276	5190	1171	611	C 264901	51115	15964	197822	196061	892	868		
D 285,42	331,56	43,02	19,44	13,03	D 41,03	38,88	27,87	43,30	44,23	16,59	10,61		
E 2,15	2,15	6,00	4,50	4,50	E 2,31	4,99	3,00	2,31	2,31	6,00	5,00		
F 6300,00	6300,00	265,00	130,00	130,00	F 600,00	499,40	250,00	600,00	600,00	340,00	95,00		
WOHNGEBIET IN GESCHLOSSENER BAUWEISE							DORFGEBIET						
A 1314	1262	47	5	.	A 5248	4066	961	221	54	139	28		
B 1039	933	99	8	.	B 6978	3708	2560	710	116	530	65		
C 185700	180304	4343	1053	.	C 373805	286586	79459	7760	4565	1831	1364		
D 178,68	193,34	43,84	138,18	.	D 53,57	77,29	31,04	10,93	39,49	3,46	21,08		
E 5,20	5,20	5,71	39,00	.	E 0,10	1,00	0,10	0,30	1,40	0,30	2,67		
F 1730,26	1730,26	120,00	227,54	.	F 988,14	988,14	576,00	525,00	525,00	300,00	136,50		
WOHNGEBIET IN OFFENER BAUWEISE							INSGESAMT						
A 13182	12194	891	97	.	A 21835	18569	2029	1237	927	255	55		
B 14354	10597	3611	146	7	B 30190	17705	6991	5495	4569	754	172		
C 1608899	1393367	212117	3415	906	743 C 2793454	2264615	317574	211265	202092	6098	3074		
D 112,09	131,49	58,75	23,39	135,13	33,57 D 92,53	127,91	45,43	38,45	44,24	8,09	17,86		
E 0,81	1,46	0,81	1,00	66,27	3,00 E 0,10	1,00	0,10	0,30	1,40	0,30	2,67		
F 1984,64	1984,64	595,24	434,51	434,51	300,00 F 6300,00	6300,00	595,24	600,00	600,00	340,00	250,00		
BADEN-WÜRTTEMBERG													
GESCHAEFTSGEBIET							WOHNGEBIET INSGESAMT						
A 10	10	.	.	.	A 1510	1392	108	10	.	5	5		
B 30	30	.	.	.	B 1148	952	187	9	.	6	4		
C 2727	2727	.	.	.	C 282693	263926	18090	677	.	253	424		
D 92,00	92,00	.	.	.	D 246,23	277,29	96,80	71,95	.	45,31	110,95		
E 57,80	57,80	.	.	.	E 8,00	27,95	8,00	34,77	.	37,90	34,77		
F 350,00	350,00	.	.	.	F 1984,64	1984,64	361,67	250,00	.	122,00	250,00		
GESCHAEFTSGEBIET MIT WOHNGEBIET GEMISCHT							INDUSTRIEGEBIET						
A 23	22	.	.	.	A 115	15	6	94	88	.	.		
B 35	33	.	.	.	B 387	35	41	311	304	.	.		
C 6298	6266	.	.	.	C 41867	4775	1482	35610	35250	.	.		
D 182,10	188,26	.	.	.	D 108,12	135,74	36,15	114,49	115,95	.	.		
E 24,37	38,75	.	.	.	E 8,29	20,00	11,00	8,29	8,29	.	.		
F 950,00	950,00	.	.	.	F 600,00	265,06	45,00	600,00	600,00	.	.		
WOHNGEBIET IN GESCHLOSSENER BAUWEISE							DORFGEBIET						
A 296	A 342	270	54	18	.	.	.		
B 188	B 270	177	66	26	.	8	14		
C 56102	56067	.	.	.	C 39785	34746	3694	1346	.	362	763		
D 299,01	299,28	.	.	.	D 147,57	196,21	55,86	50,98	.	45,57	54,76		
E 27,95	27,95	.	.	.	E 13,82	20,00	13,82	20,00	.	45,00	20,00		
F 1428,57	1428,57	.	.	.	F 650,00	650,00	177,30	110,00	.	46,69	110,00		
WOHNGEBIET IN OFFENER BAUWEISE							INSGESAMT						
A 1214	108	.	.	.	5 A 2000	1709	168	123	90	13	20		
B 960	187	.	.	.	4 B 1869	1227	294	348	309	15	24		
C 226592	207859	18090	643	.	424 C 373370	312439	23266	37665	35472	683	1510		
D 235,92	271,91	96,80	70,39	.	110,95 D 199,76	254,64	79,14	108,18	114,97	45,01	61,79		
E 8,00	33,90	8,00	34,77	.	34,77 E 8,00	20,00	8,00	8,29	8,29	24,37	15,00		
F 1984,64	1984,64	361,67	250,00	.	250,00 F 1984,64	1984,64	361,67	600,00	600,00	150,00	250,00		
BAYERN													
GESCHAEFTSGEBIET							WOHNGEBIET INSGESAMT						
A	A 1070	951	113	6	.	6	.		
B	B 985	736	244	5	.	5	.		
C	C 203918	174671	28675	572	.	572	.		
D	D 207,04	237,37	117,50	114,57	.	114,57	.		
E	E 10,00	10,00	13,00	45,70	.	45,70	.		
F	F 1349,94	1349,94	595,24	300,00	.	300,00	.		
GESCHAEFTSGEBIET MIT WOHNGEBIET GEMISCHT							INDUSTRIEGEBIET						
A	A 30	.	9	21	21	.	.		
B	B 109	.	43	66	66	.	.		
C 8044	8044	.	.	.	C 11513	.	3317	8196	8196	.	.		
D 281,46	281,46	.	.	.	D 105,74	.	77,83	123,68	123,68	.	.		
E 15,00	15,00	.	.	.	E 20,00	.	25,00	20,00	20,00	.	.		
F 900,00	900,00	.	.	.	F 550,00	.	110,00	550,00	550,00	.	.		
WOHNGEBIET IN GESCHLOSSENER BAUWEISE							DORFGEBIET						
A 193	A 666	528	117	21	18	.	.		
B 142	140	.	.	.	B 615	405	172	39	36	.	.		
C 27478	27194	.	.	.	C 86320	67949	15437	2934	2817	.	.		
D 193,17	194,79	.	.	.	D 140,30	167,86	89,79	76,11	77,25	.	.		
E 18,00	18,00	.	.	.	E 18,00	18,00	18,00	20,00	20,00	.	.		
F 1112,29	1112,29	.	.	.	F 982,41	982,41	576,00	525,00	525,00	.	.		
WOHNGEBIET IN OFFENER BAUWEISE							INSGESAMT						
A 877	113	.	.	.	A 1786	1499	239	48	39	.	.		
B 843	596	244	.	.	B 1738	1170	459	110	103	.	.		
C 176440	147478	28675	288	288	C 310015	250884	47428	11703	11013	.	.		
D 209,39	247,34	117,50	122,22	122,22	D 178,34	214,44	103,42	106,57	107,20	96,39	.		
E 10,00	10,00	13,00	45,70	45,70	E 10,00	10,00	13,00	20,00	20,00	25,00	.		
F 1349,94	1349,94	595,24	300,00	300,00	F 1349,94	1349,94	595,24	550,00	550,00	300,00	.		

2 KAUFWERTE FÜR BAULAND 1.VJ.1998 NACH BAULANDARTEN, LAENDERN UND BAUGEBIETEN

BAU- LAND- ARTEN INS- GESAMT	BAU- REIFES LAND	ROH- BAU- LAND	SONST. BAULAND ZUSAMMEN	INDU- STRIE- LAND	LAND FÜR VER- KEHRS- ZWECKE	FREI- FLÄ- CHEN	BAU- LAND- ARTEN INS- GESAMT	BAU- REIFES LAND	ROH- BAU- LAND	SONST. BAULAND ZUSAMMEN	INDU- STRIE- LAND	LAND FÜR VER- KEHRS- ZWECKE	FREI- FLÄ- CHEN
BERLIN-WEST													
GESCHAEFTSGEBIET						WOHNGEBIET INSGESAMT							
A	A
B	B
C	C
D	D
E	E
F	F
GESCHAEFTSGEBIET MIT WOHNGEBIET GEMISCHT						INDUSTRIEGEBIET							
A	A
B	B
C	C
D	D
E	E
F	F
WOHNGEBIET IN GESCHLOSSENER BAUWEISE						DORFGEBIET							
A	A
B	B
C	C
D	D
E	E
F	F
WOHNGEBIET IN OFFENER BAUWEISE						INSGESAMT							
A	A	5	5
B	B	20	20
C	C	32160	32160
D	D	1579,66	1579,66
E	E
F	F
BERLIN-OST													
GESCHAEFTSGEBIET						WOHNGEBIET INSGESAMT							
A	A
B	B
C	C	37557	18954
D	D	322,75	353,28
E	E
F	F
GESCHAEFTSGEBIET MIT WOHNGEBIET GEMISCHT						INDUSTRIEGEBIET							
A	A
B	B
C	C
D	D
E	E
F	F
WOHNGEBIET IN GESCHLOSSENER BAUWEISE						DORFGEBIET							
A	A
B	11166	10504	.	.	.	B
C	520,26	566,19	.	.	.	C
D	D
E	E
F	F
WOHNGEBIET IN OFFENER BAUWEISE						INSGESAMT							
A	A	43	40
B	B	191	129
C	26391	8450	.	.	.	C	220684	202081
D	278,08	240,75	.	.	.	D	1153,42	1571,20
E	E
F	F
BERLIN													
GESCHAEFTSGEBIET						WOHNGEBIET INSGESAMT							
A	A	43	40
B	B	123	60
C	C	41272	22670
D	D	336,80	378,91
E	E
F	F
GESCHAEFTSGEBIET MIT WOHNGEBIET GEMISCHT						INDUSTRIEGEBIET							
A	4	4	.	.	.	A
B	85	85	.	.	.	B
C	C
D	D
E	E
F	F
WOHNGEBIET IN GESCHLOSSENER BAUWEISE						DORFGEBIET							
A	20	19	.	.	.	A
B	23	20	.	.	.	B
C	11786	11124	.	.	.	C
D	523,79	567,81	.	.	.	D
E	E
F	F
WOHNGEBIET IN OFFENER BAUWEISE						INSGESAMT							
A	23	21	.	.	.	A	48	45
B	100	40	.	.	.	B	212	149
C	29486	11546	.	.	.	C	252844	234242
D	294,74	286,94	.	.	.	D	1194,41	1572,36
E	E
F	F

2 KAUFWERTE FÜR BAULAND 1.VJ.1998 NACH BAULANDARTEN, LÄNDERN UND BAUGEBIETEN

BAU- LAND- ARTEN INS- GESAMT	BAU- REIFES LAND	ROH- BAU- LAND	SONST. BAULAND ZUSAMMEN	INDU- STRIE- LAND	LAND FÜR VER- KEHRS- ZWECKE	FREI- FLÄCHEN	BAU- LAND- ARTEN INS- GESAMT	BAU- REIFES LAND	ROH- BAU- LAND	SONST. BAULAND ZUSAMMEN	INDU- STRIE- LAND	LAND FÜR VER- KEHRS- ZWECKE	FREI- FLÄCHEN
BRANDENBURG													
GESCHAEFTSGEBIET						WOHNGEBIET INSGESAMT							
A	A	782	763
B	B	814	675
C	C	100576	92327	8244
D	D	123,53	136,80	59,40
E	E	1,60	1,60	5,00
F	F	841,12	841,12	213,00
GESCHAEFTSGEBIET MIT WOHNGEBIET GEMISCHT						INDUSTRIEGEBIET							
A	105	103	.	.	.	A	.	.	48	48	.	.	.
B	99	97	.	.	.	B	377	.	266	266	.	.	.
C	8712	8682	.	.	.	C	13216	4584	8602	8602	.	.	.
D	88,00	89,75	.	.	.	D	35,06	42,53	32,31	32,31	.	.	.
E	4,00	4,00	.	.	.	E	3,33	6,45	3,33	3,33	.	.	.
F	390,00	390,00	.	.	.	F	212,99	92,21	212,99	212,99	.	.	.
WOHNGEBIET IN GESCHLOSSENER BAUWEISE						DORFGEBIET							
A	11	11	.	.	.	A	474	451	18	5	.	.	.
B	9	9	.	.	.	B	493	446	42	5	.	.	.
C	2252	2252	.	.	.	C	23971	23294	651	26	.	.	.
D	252,91	252,91	.	.	.	D	48,66	52,20	15,57	5,70	.	.	.
E	119,76	119,76	.	.	.	E	1,00	1,05	1,44	1,00	.	.	.
F	841,12	841,12	.	.	.	F	442,91	442,91	120,00	33,33	.	.	.
WOHNGEBIET IN OFFENER BAUWEISE						INSGESAMT							
A	771	752	.	.	.	A	1436	1343	38	55	50	5	.
B	805	666	.	.	.	B	1794	1337	186	271	270	2	.
C	98324	90075	8244	.	.	C	148710	131122	8954	8634	8617	17	.
D	122,10	135,25	59,40	.	.	D	82,91	98,10	48,23	31,81	31,94	10,64	.
E	1,60	1,60	5,00	.	.	E	1,00	1,05	1,44	1,00	1,40	1,00	.
F	828,73	828,73	213,00	.	.	F	841,12	841,12	213,00	212,99	212,99	30,00	.
BREMEN													
GESCHAEFTSGEBIET						WOHNGEBIET INSGESAMT							
A	A	8	8
B	B	20	20
C	C	2041	2041
D	D	100,57	100,57
E	E
F	F
GESCHAEFTSGEBIET MIT WOHNGEBIET GEMISCHT						INDUSTRIEGEBIET							
A	A
B	B
C	C
D	D
E	E
F	F
WOHNGEBIET IN GESCHLOSSENER BAUWEISE						DORFGEBIET							
A	A
B	B
C	C
D	D
E	E
F	F
WOHNGEBIET IN OFFENER BAUWEISE						INSGESAMT							
A	8	8	.	.	.	A	11	10
B	20	20	.	.	.	B	45	24
C	2041	2041	.	.	.	C	3129	3005
D	100,57	100,57	.	.	.	D	69,43	123,22
E	E
F	F
HAMBURG													
GESCHAEFTSGEBIET						WOHNGEBIET INSGESAMT							
A	A
B	B
C	C
D	D
E	E
F	F
GESCHAEFTSGEBIET MIT WOHNGEBIET GEMISCHT						INDUSTRIEGEBIET							
A	A
B	B
C	C
D	D
E	E
F	F
WOHNGEBIET IN GESCHLOSSENER BAUWEISE						DORFGEBIET							
A	A
B	B
C	C
D	D
E	E
F	F
WOHNGEBIET IN OFFENER BAUWEISE						INSGESAMT							
A	A
B	B
C	C
D	D
E	E
F	F

2 KAUFWERTE FUER BAULAND 1.VJ.1998 NACH BAULANDARTEN, LAENDERN UND BAUGEBIETEN

BAU- LAND- ARTEN INS- GESAMT	BAU- REIFES LAND	ROH- BAU- LAND	SONST. BAULAND ZUSAMMEN	INDU- STRIE- LAND	LAND FUER VER- KEHRS- ZWECKE	FREI- FLAE- CHEN	BAU- LAND- ARTEN INS- GESAMT	BAU- REIFES LAND	ROH- BAU- LAND	SONST. BAULAND ZUSAMMEN	INDU- STRIE- LAND	LAND FUER VER- KEHRS- ZWECKE	FREI- FLAE- CHEN
HESSEN													
GESCHAFTSGEBIET							WOHNGEBIET INSGESAMT						
A	A	406	381	25
B	B	356	284	72
C	C	58842	54753	4089
D	D	165,29	193,03	56,52
E	E	10,00	10,00	11,52
F	F	1287,00	1287,00	349,13
GESCHAFTSGEBIET MIT WOHNGEBIET GEMISCHT							INDUSTRIEGEBIET						
A	A	27
B	24	16	.	.	.	B	57
C	7509	7129	.	.	.	C	8443	.	8396	8396	.	.	.
D	314,44	435,66	.	.	.	D	147,04	.	153,09	153,09	.	.	.
E	50,55	66,99	.	.	.	E	18,00	.	25,80	25,80	.	.	.
F	1911,11	1911,11	.	.	.	F	450,00	.	450,00	450,00	.	.	.
WOHNGEBIET IN GESCHLOSSENER BAUWEISE							DORFGEBIET						
A	64	62	.	.	.	A	179	141
B	55	50	.	.	.	B	225	111
C	6675	6058	.	.	.	C	12271	9770	2464
D	121,99	122,20	.	.	.	D	54,45	88,23	21,55
E	21,50	21,50	.	.	.	E	9,68	12,00	9,68
F	650,00	650,00	.	.	.	F	529,57	529,57	76,30
WOHNGEBIET IN OFFENER BAUWEISE							INSGESAMT						
A	342	319	.	.	.	A	624	533	64	27	.	.	.
B	301	234	.	.	.	B	665	413	189	63	.	.	.
C	52167	48694	3473	.	.	C	87415	72002	6599	8813	8776	.	.
D	173,15	208,03	51,67	.	.	D	131,42	174,24	34,88	140,61	140,73	.	.
E	18,00	10,00	11,52	.	.	E	9,68	10,00	9,68	25,80	25,80	.	.
F	1287,00	1287,00	349,13	.	.	F	1911,11	1911,11	349,13	450,00	450,00	.	.
MECKLENBURG-VORPOMMERN													
GESCHAFTSGEBIET							WOHNGEBIET INSGESAMT						
A	16	A	551	452
B	62	41	21	.	.	B	697	369	323
C	1771	1440	332	.	.	C	49191	40665	8519
D	28,57	35,38	15,56	.	.	D	70,53	110,31	26,40
E	8,00	15,00	8,00	.	.	E	0,81	1,46	0,81
F	104,60	104,60	46,00	.	.	F	375,00	375,00	96,53
GESCHAFTSGEBIET MIT WOHNGEBIET GEMISCHT							INDUSTRIEGEBIET						
A	40	23	13	4	.	A	9	.	5
B	114	25	60	29	29	B	159	.	88	88	.	.	.
C	5896	3625	2047	.	.	C	1746	.	1193	1193	.	.	.
D	51,66	147,33	33,93	.	.	D	11,00	.	13,51	13,51	.	.	.
E	5,11	7,00	6,00	.	.	E	5,00	.	10,85	10,85	.	.	.
F	950,00	950,00	161,62	.	.	F	55,00	.	55,00	55,00	.	.	.
WOHNGEBIET IN GESCHLOSSENER BAUWEISE							DORFGEBIET						
A	273	244	.	.	.	A	579	291	241	47	.	43	.
B	243	185	.	.	.	B	1063	279	382	402	.	391	.
C	24295	22176	2119	.	.	C	31458	22874	8195	389	.	243	.
D	99,79	119,88	36,24	.	.	D	29,61	81,96	21,47	0,97	.	0,62	.
E	5,20	5,20	5,71	.	.	E	0,30	5,00	1,00	0,30	.	0,30	.
F	375,00	375,00	96,53	.	.	F	746,18	746,18	82,91	35,00	.	35,00	.
WOHNGEBIET IN OFFENER BAUWEISE							INSGESAMT						
A	278	208	.	.	.	A	1195	778	360	57	.	48	.
B	454	184	.	.	.	B	2095	736	834	525	92	426	.
C	24895	18489	6400	.	.	C	90063	68899	19351	1813	1215	474	.
D	54,84	100,68	24,22	.	.	D	42,99	93,66	23,21	3,45	13,23	1,11	.
E	0,81	1,46	0,81	.	.	E	0,30	1,46	0,81	0,30	6,10	0,30	.
F	330,00	330,00	90,00	.	.	F	950,00	950,00	161,62	55,00	55,00	48,64	.
NIEDERSACHSEN													
GESCHAFTSGEBIET							WOHNGEBIET INSGESAMT						
A	28	A	5400	5211	160	29	.	25	4
B	48	B	6659	5083	1556	20	.	12	8
C	16962	16957	.	.	.	C	547644	466359	80801	484	.	373	.
D	351,89	355,46	.	.	.	D	82,24	91,74	51,94	24,71	.	32,36	.
E	10,00	65,00	.	.	.	E	5,00	5,00	5,35	6,00	.	6,00	.
F	1200,00	1200,00	.	.	.	F	600,00	600,00	243,90	140,00	.	140,00	.
GESCHAFTSGEBIET MIT WOHNGEBIET GEMISCHT							INDUSTRIEGEBIET						
A	106	A	492	190	11	291	280	.	.
B	238	B	2667	784	177	1707	1603	32	.
C	18395	18129	266	.	.	C	91766	27199	5115	59451	58669	357	.
D	77,36	81,04	18,86	.	.	D	34,40	34,70	28,93	34,83	36,60	11,09	.
E	15,91	17,59	15,91	.	.	E	4,99	4,99	5,00	5,00	5,00	7,50	.
F	547,95	547,95	75,00	.	.	F	499,40	499,40	90,80	427,35	427,35	340,00	.
WOHNGEBIET IN GESCHLOSSENER BAUWEISE							DORFGEBIET						
A	107	107	.	.	.	A	748	695	24	29	.	25	.
B	101	101	.	.	.	B	949	835	90	24	.	8	.
C	11724	11724	.	.	.	C	46998	44194	1984	820	.	340	.
D	116,64	116,64	.	.	.	D	49,50	52,92	22,08	33,63	.	43,52	.
E	10,46	10,46	.	.	.	E	4,50	4,50	5,41	5,00	.	5,00	.
F	362,47	362,47	.	.	.	F	781,25	781,25	45,00	300,00	.	300,00	.
WOHNGEBIET IN OFFENER BAUWEISE							INSGESAMT						
A	5293	5104	160	29	25	A	6774	6224	195	355	284	63	8
B	6558	4983	1556	20	12	B	10562	6974	1822	1766	1618	62	86
C	535920	454635	80801	484	373	C	721765	572839	87900	61026	59090	1251	686
D	81,72	91,24	51,94	24,71	32,36	D	68,34	82,14	48,24	34,57	36,52	20,14	8,01
E	5,00	5,00	5,35	6,00	6,00	E	4,50	4,50	5,00	5,00	5,00	5,00	5,00
F	600,00	600,00	243,90	140,00	140,00	F	1200,00	1200,00	243,90	427,35	427,35	340,00	60,00

2 KAUFWERTE FUER BAULAND 1.VJ.1998 NACH BAULANDARTEN, LAENDERN UND BAUGEBIETEN

BAU- LAND- ARTEN INS- GESAMT	BAU- REIFES LAND	ROH- BAU- LAND	SONST. BAULAND ZUSAMMEN	INDU- STRIE- LAND	LAND FUER VER- KEHRS- ZWECKE	FREI- FLAE- CHEN	BAU- LAND- ARTEN INS- GESAMT	BAU- REIFES LAND	ROH- BAU- LAND	SONST. BAULAND ZUSAMMEN	INDU- STRIE- LAND	LAND FUER VER- KEHRS- ZWECKE	FREI- FLAE- CHEN
NORDRHEIN-WESTFALEN													
GESCHAFTSGEBIET							WOHNGBIET INSGESAMT						
A	A	1490	1439
B	B	1268	1143
C	C	192628	185941
D	D	151,94	162,67
E	E	5,00	5,00
F	F	922,92	922,92
GESCHAFTSGEBIET MIT WOHNGBIET GEMISCHT							INDUSTRIEGEBIET						
A	42	41	.	.	.	A	60	.	.	60	.	.	.
B	102	101	.	.	.	B	320	.	.	320	.	.	.
C	27539	27533	.	.	.	C	16834	.	.	16834	.	.	.
D	271,22	271,48	.	.	.	D	52,68	.	.	52,68	.	.	.
E	25,20	25,20	.	.	.	E	2,31	.	.	2,31	.	.	.
F	2008,46	2008,46	.	.	.	F	278,33	.	.	278,33	.	.	.
WOHNGBIET IN GESCHLOSSENER BAUWEISE							DORFGBIET						
A	180	177	.	.	.	A	134	125
B	139	137	.	.	.	B	139	103	.	33	.	33	.
C	30762	30599	.	.	.	C	10365	10056	.	130	.	130	.
D	221,17	223,97	.	.	.	D	74,83	97,77	.	4,00	.	4,00	.
E	19,50	19,50	.	.	.	E	3,99	10,00	.	3,99	.	3,99	.
F	857,14	857,14	.	.	.	F	340,00	340,00	.	4,00	.	4,00	.
WOHNGBIET IN OFFENER BAUWEISE							INSGESAMT						
A	1310	1262	.	.	.	A	1726	1605	.	51	60	10	.
B	1129	1006	.	.	.	B	1827	1347	.	120	360	40	.
C	161867	155342	6448	.	.	C	247366	223530	.	6789	17047	16834	213
D	143,41	154,35	56,10	.	.	D	135,37	165,90	.	56,36	47,40	52,68	5,31
E	5,00	5,00	5,00	.	.	E	2,31	5,00	.	5,00	2,31	3,99	.
F	922,92	922,92	185,00	.	.	F	2008,46	2008,46	.	185,00	278,33	278,33	50,00
RHEINLAND-PFALZ													
GESCHAFTSGEBIET							WOHNGBIET INSGESAMT						
A	A	734	621	.	89	24	20	.
B	B	697	468	.	205	24	17	7
C	C	85030	75068	.	9735	228	100	.
D	D	122,06	160,31	.	47,58	9,59	5,98	.
E	E	1,00	7,00	.	3,00	1,00	1,00	.
F	F	1200,00	1200,00	.	373,56	70,00	70,00	.
GESCHAFTSGEBIET MIT WOHNGBIET GEMISCHT							INDUSTRIEGEBIET						
A	114	106	.	.	.	A	.	.	.	64	64	.	.
B	130	105	.	.	.	B	.	.	.	169	227	.	.
C	16527	14471	1966	.	.	C	24153	3593	.	4288	16273	16273	.
D	127,47	137,23	87,93	.	.	D	58,21	188,66	.	25,35	71,75	71,75	.
E	20,00	20,00	25,00	.	.	E	4,00	50,68	.	4,00	4,00	4,00	.
F	1002,59	1002,59	265,00	.	.	F	350,00	300,00	.	250,00	350,00	350,00	.
WOHNGBIET IN GESCHLOSSENER BAUWEISE							DORFGBIET						
A	A	240	164	.	43	33	4	25
B	B	277	134	.	107	36	1	32
C	C	12243	10079	.	1835	329	.	256
D	D	44,28	75,40	.	17,10	9,26	.	8,09
E	E	1,00	6,70	.	1,65	1,00	.	1,00
F	F	588,00	588,00	.	160,00	98,48	.	98,48
WOHNGBIET IN OFFENER BAUWEISE							INSGESAMT						
A	.	89	24	.	20	A	1199	900	.	177	122	69	45
B	.	205	24	.	17	B	1518	727	.	503	288	230	48
C	84886	74924	9735	228	100	C	138081	103338	.	17823	16920	16395	355
D	121,95	160,19	47,58	9,59	5,98	D	90,95	142,15	.	35,41	58,76	71,26	7,36
E	1,00	7,00	3,00	1,00	1,00	E	1,00	6,70	.	1,65	1,00	4,00	1,00
F	1200,00	1200,00	373,56	70,00	70,00	F	1200,00	1200,00	.	373,56	350,00	350,00	98,48
SAARLAND													
GESCHAFTSGEBIET						1 A	190	180
A	2 B	170	140
B	C	18803	16567	.	2155	.	.	.
C	D	110,67	118,30	.	80,84	.	.	.
D	E	10,00	13,06	.	10,00	.	.	.
E	F	450,00	450,00	.	94,30	.	.	.
GESCHAFTSGEBIET MIT WOHNGBIET GEMISCHT							INDUSTRIEGEBIET						
A	8	A	.	.	.	7	7	.	.
B	4	B	.	.	.	23	23	.	.
C	521	325	.	.	.	C	2467	.	.	2378	2378	.	.
D	123,89	108,50	.	.	.	D	100,33	.	.	105,16	105,16	.	.
E	32,00	32,00	.	.	.	E	10,00	.	.	10,00	10,00	.	.
F	210,00	210,00	.	.	.	F	224,72	.	.	224,72	224,72	.	.
WOHNGBIET IN GESCHLOSSENER BAUWEISE							DORFGBIET						
A	21	21	.	.	.	A
B	12	12	.	.	.	B
C	1221	1221	.	.	.	C
D	102,19	102,19	.	.	.	D
E	31,11	31,11	.	.	.	E
F	300,00	300,00	.	.	.	F
WOHNGBIET IN OFFENER BAUWEISE							INSGESAMT						
A	169	159	.	.	.	A	210	188	.	11	11	7	4
B	158	128	.	.	.	B	202	146	.	28	28	23	5
C	17582	15346	2155	.	.	C	21941	17088	.	2355	2498	2378	.
D	111,31	119,80	80,84	.	.	D	108,75	117,04	.	84,13	89,94	105,16	.
E	10,00	13,06	10,00	.	.	E	10,00	13,06	.	10,00	10,00	10,00	.
F	450,00	450,00	94,30	.	.	F	450,00	450,00	.	200,00	224,72	224,72	.

2 KAUFWERTE FUER BAULAND 1.VJ.1998 NACH BAULANDARTEN, LAENDERN UND BAUGEBIETEN

BAU- LAND- ARTEN INS- GESAMT	BAU- REIFES LAND	ROH- BAU- LAND	SONST. BAULAND ZUSAMMEN	INDU- STRIE- LAND	LAND FUER VER- KEHRS- ZWECKE	FREI- FLAE- CHEN	BAU- LAND- ARTEN INS- GESAMT	BAU- REIFES LAND	ROH- BAU- LAND	SONST. BAULAND ZUSAMMEN	INDU- STRIE- LAND	LAND FUER VER- KEHRS- ZWECKE	FREI- FLAE- CHEN
SACHSEN													
GESCHAFTSGEBIET							WOHNGEbiet INSGESAMT						
A	A	170	118
B	B	230	87
C	C	12453	8747	3401	306	.	.	.
D	D	54,03	100,66	34,63	6,74	.	.	.
E	E	1,00	5,00	1,00	2,67	.	.	.
F	F	1040,22	1040,22	198,00	85,00	.	.	.
GESCHAFTSGEBIET MIT WOHNGEbiet GEMISCHT							INDUSTRIEGEBIET						
A	18	18	.	.	.	A	.	.	.	7	7	.	.
B	53	53	.	.	.	B	18	.	.	15	15	.	.
C	7441	7441	.	.	.	C	869	.	.	681	681	.	.
D	139,15	139,15	.	.	.	D	47,15	.	.	46,04	46,04	.	.
E	5,00	5,00	.	.	.	E	8,00	.	.	8,28	8,28	.	.
F	689,39	689,39	.	.	.	F	233,53	.	.	233,53	233,53	.	.
WOHNGEbiet IN GESCHLOSSENER BAUWEISE							DORFGEbiet						
A	47	46	.	.	.	A	254	109	137	8	.	.	.
B	42	41	.	.	.	B	605	91	501	13	.	5	.
C	4509	4494	.	.	.	C	8155	4668	3448	39	.	13	.
D	108,03	110,40	.	.	.	D	13,48	51,08	6,89	3,10	.	2,87	.
E	14,55	15,00	.	.	.	E	0,10	1,26	0,10	2,00	.	2,00	.
F	1040,22	1040,22	.	.	.	F	225,00	225,00	223,55	15,00	.	8,00	.
WOHNGEbiet IN OFFENER BAUWEISE							INSGESAMT						
A	123	72	.	.	.	A	453	248	185	20	11	.	.
B	189	46	.	.	.	B	909	237	600	73	17	48	.
C	7944	4253	3386	306	.	C	29031	21151	6853	1026	873	128	.
D	42,09	92,07	34,84	6,74	.	D	31,94	89,43	11,43	14,09	50,39	2,69	.
E	1,00	5,00	1,00	2,67	.	E	0,10	1,26	0,10	2,00	8,28	2,00	.
F	772,29	772,29	198,00	85,00	.	F	1040,22	1040,22	223,55	233,53	233,53	8,00	.
SACHSEN-ANHALT													
GESCHAFTSGEBIET							WOHNGEbiet INSGESAMT						
A	21	21	.	.	.	A	1136	1088	43	5	.	5	.
B	15	15	.	.	.	B	1177	846	322	9	.	9	.
C	2377	2377	.	.	.	C	94880	81452	13051	378	.	378	.
D	161,12	161,12	.	.	.	D	80,59	96,27	40,53	40,41	.	40,41	.
E	21,03	21,03	.	.	.	E	3,82	3,82	4,35	14,50	.	14,50	.
F	1000,00	1000,00	.	.	.	F	443,99	443,99	90,00	60,00	.	60,00	.
GESCHAFTSGEBIET MIT WOHNGEbiet GEMISCHT							INDUSTRIEGEBIET						
A	146	143	.	.	.	A	185	34	.	.	128	.	.
B	136	130	.	.	.	B	973	229	63	681	657	21	.
C	5990	5923	.	.	.	C	28071	5759	955	21357	20738	498	.
D	44,18	45,43	.	.	.	D	28,84	25,18	15,10	31,35	31,57	23,48	.
E	8,11	10,00	.	.	.	E	3,93	5,51	3,99	3,93	3,93	6,00	.
F	290,75	290,75	.	.	.	F	300,88	240,00	32,00	300,88	210,00	300,88	.
WOHNGEbiet IN GESCHLOSSENER BAUWEISE							DORFGEbiet						
A	27	24	.	.	.	A	617	538	.	.	.	18	.
B	22	12	.	.	.	B	673	534	90	49	.	42	.
C	2209	1469	.	.	.	C	12299	10701	1116	482	.	311	.
D	100,54	123,41	.	.	.	D	18,28	20,03	12,39	9,90	.	7,49	.
E	20,00	46,64	.	.	.	E	3,13	3,13	3,50	3,89	.	3,89	.
F	178,57	178,57	.	.	.	F	240,00	240,00	65,96	136,61	.	45,00	.
WOHNGEbiet IN OFFENER BAUWEISE							INSGESAMT						
A	1109	1064	.	.	.	A	2105	1824	106	175	132	39	4
B	1155	834	.	.	.	B	2974	1754	475	744	660	77	7
C	92671	79982	12324	.	.	C	143617	106213	15122	22283	20863	1253	.
D	80,21	95,89	39,47	.	.	D	48,29	60,55	31,82	29,93	31,62	16,21	.
E	3,82	3,82	4,35	.	.	E	3,13	3,13	3,50	3,89	3,93	3,89	.
F	443,99	443,99	90,00	.	.	F	1000,00	1000,00	90,00	300,88	210,00	300,88	.
SCHLESWIG-HOLSTEIN													
GESCHAFTSGEBIET							WOHNGEbiet INSGESAMT						
A	A	474	368	96	10	.	.	.
B	B	583	340	224	18	.	15	.
C	C	69271	58130	10282	858	.	185	.
D	D	118,88	170,91	45,85	46,94	.	12,64	.
E	E	1,00	2,50	4,18	1,00	.	1,00	.
F	F	1299,69	1299,69	500,00	434,51	.	50,00	.
GESCHAFTSGEBIET MIT WOHNGEbiet GEMISCHT							INDUSTRIEGEBIET						
A	9	A	.	.	.	32	32	.	.
B	26	24	.	.	.	B	292	.	.	289	289	.	.
C	4193	4091	.	.	.	C	8397	.	.	8168	8168	.	.
D	158,84	169,15	.	.	.	D	28,78	.	.	28,26	28,26	.	.
E	8,15	8,15	.	.	.	E	3,14	.	.	3,14	3,14	.	.
F	750,00	750,00	.	.	.	F	190,00	.	.	190,00	190,00	.	.
WOHNGEbiet IN GESCHLOSSENER BAUWEISE							DORFGEbiet						
A	65	56	9	.	.	A	631	460	160	11	7	4	.
B	59	38	22	.	.	B	1283	377	879	26	18	9	.
C	6342	5644	698	.	.	C	78663	40903	37319	441	371	.	.
D	107,15	150,22	32,29	.	.	D	61,32	108,39	42,45	16,75	20,87	.	.
E	15,00	15,00	18,30	.	.	E	1,00	11,80	1,00	2,00	9,00	.	.
F	423,39	423,39	80,00	.	.	F	988,14	988,14	250,00	100,00	100,00	.	.
WOHNGEbiet IN OFFENER BAUWEISE							INSGESAMT						
A	409	312	87	10	.	A	1151	839	259	53	42	11	.
B	523	303	203	18	15	B	2205	763	1108	334	310	23	.
C	62929	52486	9584	858	185	C	161648	104358	47823	9468	9213	255	.
D	120,21	173,48	47,29	46,94	12,64	D	73,32	136,78	43,16	28,38	29,67	11,00	.
E	1,00	2,50	4,18	1,00	1,00	E	1,00	2,50	1,00	1,00	3,14	1,00	.
F	1299,69	1299,69	500,00	434,51	50,00	F	1299,69	1299,69	500,00	434,51	434,51	50,00	.

2 KAUFWERTE FUER BAULAND 1.VJ.1998 NACH BAULANDARTEN, LAENDERN UND BAUGEBIETEN

BAU- LAND- ARTEN INS- GESAMT	BAU- REIFES LAND	ROH- BAU- LAND	SONST. BAULAND ZUSAMMEN	INDU- STRIE- LAND	LAND FUER VER- KEHRS- ZWECKE	FREI- FLAE- CHEN	BAU- LAND- ARTEN INS- GESAMT	BAU- REIFES LAND	ROH- BAU- LAND	SONST. BAULAND ZUSAMMEN	INDU- STRIE- LAND	LAND FUER VER- KEHRS- ZWECKE	FREI- FLAE- CHEN
THUERINGEN													
GESCHAEFTSGEBIET							WOHNGBIET INSGESAMT						
A	8	A	532	444	84	4	.	.	.
B	7	3	.	.	.	B	466	327	136	3	.	.	.
C	355	309	.	.	.	C	35354	30355	4866
D	51,04	95,10	.	.	.	D	75,88	92,93	35,66
E	9,00	20,00	.	.	.	E	5,00	5,00	5,81
F	250,00	250,00	.	.	.	F	779,57	779,57	299,25
GESCHAEFTSGEBIET MIT WOHNGBIET GEMISCHT							INDUSTRIEGEBIET						
A	63	51	.	.	.	A	131	27	7	97	97	.	.
B	84	B	652	106	26	521	521	.	.
C	3333	2377	850	.	.	C	14263	3115	468	10680	10680	.	.
D	39,51	46,50	26,21	.	.	D	21,87	29,52	17,96	20,51	20,51	.	.
E	2,15	2,15	7,90	.	.	E	3,00	6,46	3,00	3,50	3,50	.	.
F	432,53	432,53	99,00	.	.	F	166,03	75,12	60,00	166,03	166,03	.	.
WOHNGBIET IN GESCHLOSSENER BAUWEISE							DORFGBIET						
A	8	3	.	.	.	A	383	294	72	17	.	.	.
B	5	B	366	215	114	37	34	.	.
C	200	137	.	.	.	C	11152	7350	3140	662	633	.	.
D	41,56	49,81	.	.	.	D	30,44	34,16	27,58	17,72	18,37	.	.
E	8,00	17,50	.	.	.	E	1,00	1,00	1,10	1,60	3,00	.	.
F	175,00	175,00	.	.	.	F	400,00	400,00	150,00	119,21	119,21	.	.
WOHNGBIET IN OFFENER BAUWEISE							INSGESAMT						
A	524	324	.	.	.	A	1117	824	174	119	111	.	.
B	461	B	1576	702	313	562	556	.	.
C	35155	30218	4862	.	.	C	64458	43505	9371	11582	11354	165	.
D	76,24	93,30	35,77	.	.	D	40,90	62,00	29,98	20,62	20,43	52,73	.
E	5,00	5,00	5,81	.	.	E	1,00	1,00	1,10	1,60	3,00	1,60	.
F	779,57	779,57	299,25	.	.	F	779,57	779,57	299,25	166,03	166,03	130,00	.
FRUEHERES BUNDESGBIET													
GESCHAEFTSGEBIET							WOHNGBIET INSGESAMT						
A	49	45	.	.	.	A	11285	10554	646	85	.	66	.
B	106	101	.	.	.	B	11891	9173	2632	87	.	61	.
C	21661	21493	.	.	.	C	1464587	1301172	160438	2978	.	1560	743
D	205,05	213,51	.	.	.	D	123,17	141,85	60,96	34,40	.	25,69	33,57
E	10,00	30,00	.	.	.	E	1,00	2,50	3,00	1,00	.	1,00	3,00
F	1200,00	1200,00	.	.	.	F	1984,64	1984,64	595,24	434,51	.	300,00	250,00
GESCHAEFTSGEBIET MIT WOHNGBIET GEMISCHT							INDUSTRIEGEBIET						
A	335	314	.	.	.	A	876	216	66	594	577	.	.
B	600	550	26	25	11	B	4276	847	432	2997	2886	33	.
C	117138	114100	2264	773	213	C	206736	37181	14248	155308	154166	394	748
D	195,09	207,54	87,80	31,11	18,54	D	48,34	43,89	32,98	51,82	53,42	12,10	9,51
E	8,15	8,15	16,60	15,91	15,91	E	2,31	4,99	4,00	2,31	2,31	7,50	5,00
F	2795,88	2795,88	265,00	75,00	75,00	F	600,00	499,40	250,00	600,00	600,00	340,00	95,00
WOHNGBIET IN GESCHLOSSENER BAUWEISE							DORFGBIET						
A	929	913	14	.	.	A	2941	2383	438	120	34	67	19
B	697	665	29	.	.	B	3778	2142	1432	205	71	90	44
C	141068	139271	1477	.	.	C	286770	217698	62909	6162	3771	1227	1164
D	202,42	209,50	50,55	.	.	D	75,90	101,65	43,94	30,08	52,96	13,61	26,75
E	10,46	10,46	18,30	.	.	E	1,00	4,50	1,00	1,00	6,50	1,00	6,00
F	1428,57	1428,57	120,00	.	.	F	988,14	988,14	576,00	525,00	525,00	300,00	136,50
WOHNGBIET IN OFFENER BAUWEISE							INSGESAMT						
A	10356	9641	632	.	.	A	15486	13512	1164	810	617	150	43
B	11194	8508	2603	84	58	B	20652	12812	4524	3316	2974	195	146
C	1323519	1161900	158961	2658	1241	C	2096891	1691644	239982	165265	159171	3399	2694
D	118,23	136,57	61,08	31,78	21,47	D	101,54	132,04	53,05	49,84	53,52	17,39	18,42
E	1,00	2,50	3,00	1,00	1,00	E	1,00	2,50	1,00	1,00	2,31	1,00	3,00
F	1984,64	1984,64	595,24	434,51	300,00	F	2795,88	2795,88	595,24	600,00	600,00	340,00	250,00
NEUE LAENDER UND BERLIN-OST													
GESCHAEFTSGEBIET							WOHNGBIET INSGESAMT						
A	49	42	.	.	.	A	3211	2902	292	17	.	11	.
B	96	71	.	.	.	B	3502	2357	1078	67	.	62	.
C	6853	6474	378	.	.	C	330011	272500	56022	1490	232	1199	.
D	71,07	90,69	15,11	.	.	D	94,24	115,63	51,97	22,23	76,83	19,19	.
E	8,00	15,00	8,00	.	.	E	0,81	1,46	0,81	1,02	66,27	1,02	.
F	1000,00	1000,00	46,00	.	.	F	1730,26	1730,26	300,00	227,54	85,00	227,54	.
GESCHAEFTSGEBIET MIT WOHNGBIET GEMISCHT							INDUSTRIEGEBIET						
A	375	343	.	.	.	A	407	87	20	300	285	.	.
B	561	431	95	35	35	B	2180	468	141	1571	1547	21	.
C	214498	211175	2926	398	398	C	58165	13935	1716	42514	41896	498	.
D	382,02	489,67	30,85	11,24	11,24	D	26,69	29,80	12,20	27,06	27,08	23,48	.
E	2,15	2,15	6,00	4,50	4,50	E	3,00	5,51	3,00	3,33	3,33	6,00	.
F	6300,00	6300,00	161,62	130,00	130,00	F	300,88	240,00	60,00	300,88	233,53	300,88	.
WOHNGBIET IN GESCHLOSSENER BAUWEISE							DORFGBIET						
A	385	349	33	.	.	A	2307	1683	523	101	20	72	9
B	342	268	70	.	.	B	3199	1566	1128	505	44	439	21
C	44632	41032	2866	.	.	C	87035	68887	16550	1598	794	604	200
D	130,37	153,22	41,03	.	.	D	27,20	43,99	14,67	3,16	17,88	1,37	9,45
E	5,20	5,20	5,71	.	.	E	0,10	1,00	0,10	0,30	1,40	0,30	2,67
F	1730,26	1730,26	96,53	.	.	F	746,18	746,18	223,55	136,61	136,61	45,00	34,32
WOHNGBIET IN OFFENER BAUWEISE							INSGESAMT						
A	2826	2553	259	.	.	A	6349	5057	865	427	310	105	12
B	3159	2089	1008	62	59	B	9539	4893	2467	2179	1594	558	26
C	285379	231467	53156	756	232	C	696563	572971	77592	46000	42921	2699	379
D	90,33	110,81	52,73	12,13	76,83	D	73,03	117,10	31,46	21,11	26,92	4,83	14,68
E	0,81	1,46	0,81	1,02	66,27	E	0,10	1,00	0,10	0,30	1,40	0,30	2,67
F	828,73	828,73	300,00	85,00	85,00	F	6300,00	6300,00	300,00	300,88	233,53	300,88	87,83

3 Kaufwerte für Bauland nach

3.1 Vierteljahres

Ifd. Nr.	Jahr	Vierteljahr	Bauland insgesamt				Baureifes Land				Rohbauland			
			Anzahl der Kauffälle	Veräußerte Fläche	Kauf- summe	Kauf- wert	Anzahl der Kauffälle	Veräußerte Fläche	Kauf- summe	Kauf- wert	Anzahl der Kauffälle	Veräußerte Fläche	Kauf- summe	Kauf- wert
				1 000 m²	1 000 DM	DM/m²		1 000 m²	1 000 DM	DM/m²		1 000 m²	1 000 DM	DM/m²
Deutschland														
1	1992	1. Vj.	21 856	49 683	2 627 038	52,88	17 141	19 229	1 915 871	99,64	3 003	16 490	368 211	22,33
2		2. Vj.	24 638	54 004	3 051 025	56,50	18 388	22 122	2 235 139	101,04	3 803	17 708	428 061	24,17
3		3. Vj.	25 544	58 666	3 239 238	55,22	19 066	24 562	2 309 134	94,01	4 809	25 239	614 626	24,35
4		4. Vj.	28 885	65 422	3 553 869	54,32	21 861	27 503	2 563 268	93,20	4 896	27 491	627 776	22,84
5	1993	1. Vj.	23 800	55 715	3 181 271	57,10	17 863	26 984	2 400 047	88,94	4 187	21 250	554 797	26,11
6		2. Vj.	27 890	57 007	3 482 529	61,09	21 437	26 931	2 642 786	98,13	4 524	22 163	551 306	24,87
7		3. Vj.	27 676	55 016	3 430 499	62,35	21 458	24 957	2 500 161	100,18	4 470	20 844	589 940	28,30
8		4. Vj.	30 741	61 892	4 058 879	65,58	23 878	29 273	3 087 659	105,48	5 020	23 622	674 831	28,57
9	1994	1. Vj.	24 644	48 413	3 157 236	65,21	18 650	23 120	2 340 800	101,24	4 577	17 935	562 516	31,36
10		2. Vj.	30 792	56 715	3 870 248	68,24	24 168	27 636	2 983 117	107,94	4 674	18 657	587 122	31,47
11		3. Vj.	28 455	48 200	3 581 586	74,31	22 404	24 531	2 791 686	113,80	4 154	15 928	492 843	30,94
12		4. Vj.	27 769	50 672	3 842 827	75,84	21 193	23 991	2 878 672	119,99	4 388	18 034	591 788	32,81
13	1995	1. Vj.	22 355	43 527	3 040 907	69,86	17 309	21 283	2 328 787	109,42	3 444	14 821	443 453	29,92
14		2. Vj.	24 495	44 488	2 962 131	66,58	18 425	20 116	2 209 249	109,82	4 190	16 225	454 721	28,03
15		3. Vj.	25 254	44 578	3 061 669	68,69	19 725	20 992	2 358 731	112,27	3 490	14 790	395 650	26,75
16		4. Vj.	23 995	42 020	3 153 466	75,05	18 397	19 543	2 354 013	120,45	3 588	13 530	400 718	29,62
17	1996	1. Vj.	21 182	37 126	2 541 781	68,46	16 878	18 103	1 908 698	105,44	2 798	11 858	331 149	27,93
18		2. Vj.	24 204	37 807	2 808 303	74,87	19 618	20 388	2 186 930	107,27	2 803	10 806	349 686	32,38
19		3. Vj.	24 544	38 732	2 949 991	76,16	19 814	20 855	2 358 969	113,11	2 726	8 927	263 610	29,53
20		4. Vj.	30 133	46 944	4 516 335	96,21	24 854	25 026	3 532 846	141,17	3 047	11 727	475 377	40,54
21	1997	1. Vj.	16 517	22 732	1 873 231	82,40	13 807	13 626	1 543 605	113,28	1 707	4 750	156 780	33,00
22		2. Vj.	25 110	34 605	3 003 379	86,79	21 013	20 355	2 473 999	121,54	2 465	8 305	291 392	35,09
23		3. Vj.	24 454	33 171	2 906 490	87,62	20 149	18 614	2 323 693	124,64	2 471	7 343	302 887	41,25
24		4. Vj.	26 324	39 569	3 227 042	81,56	21 607	19 845	2 515 953	126,78	2 823	10 823	366 626	34,06
25	1998	1. Vj.	21 836	30 190	2 793 454	92,58	18 569	17 705	2 264 615	127,91	2 029	6 991	317 574	45,43
Neue Länder und Berlin - Ost														
26	1992	1. Vj.	2 559	23 098	376 027	16,28	884	3 406	57 270	16,82	1 561	12 844	174 343	13,57
27		2. Vj.	4 732	27 240	553 841	20,33	1 695	6 277	214 418	34,16	2 179	13 598	242 946	17,87
28		3. Vj.	5 652	32 857	726 688	22,12	2 246	8 780	280 862	31,99	3 033	21 200	371 953	17,55
29		4. Vj.	6 285	35 373	826 483	23,36	2 811	9 532	321 402	33,72	3 058	22 742	390 143	17,16
30	1993	1. Vj.	5 667	30 288	855 188	28,24	2 544	11 530	458 490	39,77	2 793	16 701	339 834	20,35
31		2. Vj.	6 446	28 962	903 378	31,19	3 006	9 110	513 800	56,40	2 983	17 264	308 188	17,85
32		3. Vj.	5 973	25 509	734 186	28,78	2 773	7 300	326 478	44,72	2 760	15 652	340 337	21,74
33		4. Vj.	7 435	31 068	930 410	29,95	3 965	9 947	501 562	50,42	2 976	17 855	389 773	20,71
34	1994	1. Vj.	8 123	27 185	997 000	36,70	4 627	9 538	529 291	55,49	2 903	13 634	340 799	25,00
35		2. Vj.	8 160	28 420	1 160 261	40,83	5 015	9 615	718 904	74,77	2 614	12 854	332 748	25,89
36		3. Vj.	7 064	20 418	908 321	44,49	4 461	7 497	606 923	80,95	2 104	9 684	214 658	22,17
37		4. Vj.	6 285	18 296	820 422	44,84	3 744	6 961	538 072	77,30	2 053	8 690	207 898	23,92
38	1995	1. Vj.	7 691	23 170	977 696	42,20	5 012	9 145	691 624	75,63	2 132	10 564	204 540	19,36
39		2. Vj.	7 646	20 320	791 186	38,93	4 792	7 281	505 358	69,40	2 336	9 868	186 652	18,91
40		3. Vj.	7 264	19 732	737 724	37,39	4 836	7 159	495 574	69,22	1 851	8 808	155 867	17,70
41		4. Vj.	7 420	19 705	812 239	41,22	4 886	7 185	557 643	77,61	1 938	8 958	186 255	18,56
42	1996	1. Vj.	7 998	19 279	848 765	44,03	5 836	8 074	566 025	70,10	1 530	7 360	146 624	19,92
43		2. Vj.	6 623	15 576	604 602	38,82	4 813	7 571	414 946	54,81	1 381	6 263	131 082	20,93
44		3. Vj.	7 755	16 665	878 733	52,61	5 868	7 432	619 990	83,42	1 233	4 768	104 765	21,97
45		4. Vj.	8 310	17 161	1 159 209	67,55	6 570	8 011	846 485	105,67	1 170	5 439	189 601	34,86
46	1997	1. Vj.	5 718	9 780	535 834	54,79	4 479	5 394	417 999	77,49	865	2 177	48 493	22,28
47		2. Vj.	6 991	12 865	735 790	57,19	5 657	7 229	588 937	81,47	921	3 497	72 447	20,72
48		3. Vj.	6 821	11 045	609 785	55,21	5 449	6 031	461 245	76,49	886	2 633	76 554	29,07
49		4. Vj.	7 427	14 664	748 193	51,02	5 839	6 520	562 467	86,27	1 011	4 923	90 212	18,33
50	1998	1. Vj.	6 349	9 539	696 563	73,03	5 057	4 893	572 971	117,10	865	2 467	77 592	31,46

Baulandarten im Zeitvergleich

ergebnisse

Sonstiges Bauland																	Ird.
Insgesamt				Industrieland				Land für Verkehrszwecke				Freiflächen					
Anzahl der Kauffälle	Veräußerte Fläche	Kaufsumme	Kaufwert	Anzahl der Kauffälle	Veräußerte Fläche	Kaufsumme	Kaufwert	Anzahl der Kauffälle	Veräußerte Fläche	Kaufsumme	Kaufwert	Anzahl der Kauffälle	Veräußerte Fläche	Kaufsumme	Kaufwert		
	1 000 m²	1 000 DM	DM/m²		1 000 m²	1 000 DM	DM/m²		1 000 m²	1 000 DM	DM/m²		1 000 m²	1 000 DM	DM/m²		
Deutschland																	
1 712	13 965	342 955	24,56	1 010	11 151	326 263	29,26	522	1 881	9 992	5,31	180	933	6 701	7,18	1	
2 447	14 174	387 825	27,36	1 863	12 708	383 077	28,57	443	1 158	10 947	9,45	141	309	13 801	44,70	2	
1 869	8 885	315 478	35,59	1 256	7 855	299 386	39,11	485	749	9 559	12,76	118	461	6 533	14,18	3	
2 128	10 429	362 825	34,79	1 377	9 055	341 003	37,66	620	985	13 249	13,45	131	389	8 574	22,03	4	
1 750	7 480	226 426	30,27	1 023	6 282	211 854	33,72	617	982	10 716	10,91	110	216	3 856	17,86	5	
1 929	7 913	288 438	36,45	1 288	7 007	269 273	38,43	518	638	9 564	14,99	123	268	9 601	35,77	6	
1 950	9 215	340 397	36,94	1 293	7 973	317 718	39,85	535	939	13 369	14,24	122	303	9 311	30,71	7	
1 843	8 696	296 389	32,95	1 255	7 652	277 224	36,23	504	1 069	13 627	12,74	84	275	5 538	20,11	8	
1 417	7 358	253 920	34,51	1 046	6 512	236 021	36,25	303	629	7 327	11,85	68	217	10 571	48,67	9	
1 950	10 422	300 009	28,78	1 259	9 184	278 279	30,30	588	1 058	14 174	13,39	103	180	7 555	41,87	10	
1 897	7 741	297 057	38,38	1 171	6 591	278 648	42,28	634	918	13 717	14,94	92	232	4 692	20,19	11	
2 188	8 647	372 366	43,07	1 365	7 232	348 230	48,15	729	1 238	17 554	14,18	94	176	6 583	37,36	12	
1 602	7 422	268 667	36,20	1 076	6 455	255 809	39,63	481	866	8 306	9,59	45	101	4 552	45,09	13	
1 880	8 147	298 180	36,60	1 123	6 509	278 487	42,78	651	1 314	13 727	10,44	106	323	5 946	18,41	14	
2 039	8 796	309 488	35,19	1 226	6 919	287 064	41,49	720	1 545	14 285	9,24	93	331	8 139	24,58	15	
2 010	8 947	396 736	44,56	1 264	7 597	362 858	47,76	658	1 195	30 065	25,16	88	155	5 812	37,49	16	
1 506	7 165	301 934	42,14	980	5 957	287 624	48,28	453	859	10 288	11,98	73	349	4 022	11,53	17	
1 783	6 414	271 487	42,33	1 037	5 128	256 173	49,95	662	1 118	12 518	11,20	84	167	2 795	16,69	18	
1 904	8 950	327 413	36,58	1 152	7 518	273 035	36,32	661	1 280	13 512	10,56	91	153	40 865	267,33	19	
2 232	10 191	508 112	49,86	1 494	8 462	482 110	56,97	623	1 444	17 493	12,11	115	285	8 510	29,87	20	
1 003	4 358	172 886	39,68	740	3 824	164 038	42,89	223	431	5 663	13,13	40	101	3 166	31,39	21	
1 632	5 945	237 987	40,03	985	4 801	225 949	47,06	553	938	8 087	8,62	94	206	3 951	19,16	22	
1 834	7 215	279 910	38,80	1 164	5 871	263 884	44,95	581	1 177	13 086	11,12	89	168	2 940	17,51	23	
1 894	8 901	342 461	38,47	1 282	7 314	322 948	44,16	521	1 227	14 848	11,94	91	380	4 865	13,50	24	
1 237	5 495	211 265	38,45	927	4 569	202 092	44,24	255	754	6 098	8,09	55	172	3 074	17,86	25	
Neue Länder und Berlin - Ost																	
114	6 848	144 414	21,09	66	6 145	142 115	23,13	3	1			45	702	2 287	3,26	26	
858	7 365	96 478	13,10	815	7 285	95 710	13,14	33	61	632	10,42	10	19	134	6,93	27	
373	2 878	73 873	25,67	273	2 485	71 750	26,87	88	145	533	3,68	12	248	1 590	6,41	28	
416	3 099	114 938	37,08	325	2 819	112 484	39,91	85	195	1 663	8,51	6	86	791	9,24	29	
330	2 057	56 864	27,64	218	1 889	55 614	29,44	111	166	1 227	7,41					30	
457	2 588	81 390	31,45	362	2 362	79 869	33,81	86	139	943	6,78	9	87	578	6,66	31	
440	2 558	67 372	26,34	290	2 031	62 249	30,65	142	415	2 705	6,52	8	112	2 418	21,59	32	
494	3 265	59 075	18,09	358	2 706	55 048	20,34	128	515	1 858	3,61	8	44	2 169	49,27	33	
593	3 992	126 910	31,79	480	3 666	120 366	32,84	98	273	2 474	9,05	15	53	4 070	76,48	34	
531	5 950	108 610	18,25	420	5 661	106 547	18,82	92	258	1 172	4,54	19	31	891	29,09	35	
529	3 237	86 739	26,80	387	2 904	84 557	29,12	134	286	2 038	7,13	8	47	144	3,08	36	
488	2 645	74 452	28,15	345	2 123	71 897	33,87	126	456	1 958	4,29	17	66	596	9,05	37	
547	3 461	81 532	23,56	416	3 176	76 839	24,20	114	238	1 611	6,78	17	47	3 082	65,08	38	
518	3 171	99 155	31,27	345	2 697	94 387	35,00	146	378	2 108	5,58	27	96	2 680	27,59	39	
577	3 764	86 283	22,92	405	3 071	81 619	26,58	154	504	2 328	4,82	18	189	2 336	12,35	40	
596	3 562	88 341	24,80	375	2 846	84 074	29,54	206	654	3 647	5,57	15	62	620	10,05	41	
632	3 844	136 115	35,41	436	3 272	132 876	40,60	176	389	2 489	6,40	20	183	750	4,10	42	
429	1 742	58 574	33,62	291	1 538	54 942	35,71	123	171	3 246	19,02	15	33	386	11,76	43	
654	4 464	151 978	34,04	444	3 842	108 131	28,14	185	574	5 692	10,27	25	48	37 955	785,50	44	
570	3 711	123 123	33,18	456	3 123	119 842	38,38	106	491	2 796	5,69	8	97	485	4,99	45	
374	2 209	69 341	31,39	316	2 027	68 561	33,82	52	142	726	5,12	6	40	54	1,34	46	
413	2 139	74 406	34,78	311	1 906	72 232	37,90	81	143	1 029	7,21	21	91	1 146	12,59	47	
486	2 382	71 986	30,23	383	2 110	69 855	33,11	91	248	1 942	7,81	12	23	189	8,06	48	
577	3 222	95 513	29,65	405	2 494	90 711	36,37	156	506	4 504	8,91	16	222	299	1,35	49	
427	2 179	46 000	21,11	310	1 594	42 921	26,92	105	558	2 699	4,83	12	26	379	14,68	50	

3 Kaufwerte für Bauland nach

3.1 Vierteljahres

Kfd. Nr.	Jahr	Vierteljahr	Bauland insgesamt				Baureifes Land				Rohbauland			
			Anzahl der Kauffälle	Veräußerte Fläche	Kauf- summe	Kauf- wert	Anzahl der Kauffälle	Veräußerte Fläche	Kauf- summe	Kauf- wert	Anzahl der Kauffälle	Veräußerte Fläche	Kauf- summe	Kauf- wert
				1 000 m²	1 000 DM	DM/m²		1 000 m²	1 000 DM	DM/m²		1 000 m²	1 000 DM	DM/m²
Früheres Bundesgebiet														
1	1980	1. Vj.	23 106	27 707	1 618 660	58,42	17 953	17 568	1 323 143	75,31	3 460	6 443	217 227	33,72
2		2. Vj.	22 177	26 375	1 588 399	60,22	17 408	16 945	1 314 313	77,56	3 118	6 111	195 915	32,06
3		3. Vj.	21 385	26 257	1 622 233	61,78	16 733	15 738	1 313 241	83,44	2 908	5 868	183 681	31,30
4		4. Vj.	22 510	26 265	1 781 383	67,82	17 570	16 757	1 481 380	88,40	3 118	6 083	214 770	35,31
5	1985	1. Vj.	13 397	16 407	1 254 919	76,49	10 490	8 708	1 002 870	115,17	1 272	3 146	121 563	38,64
6		2. Vj.	14 644	16 987	1 339 342	78,85	11 533	9 316	1 045 879	112,27	1 319	2 582	114 153	44,21
7		3. Vj.	13 603	16 521	1 197 509	72,48	10 572	8 932	965 185	108,06	1 341	2 816	107 663	38,23
8		4. Vj.	15 052	17 615	1 431 374	81,26	11 599	9 760	1 177 499	120,65	1 504	2 753	110 630	40,19
13	1987	1. Vj.	11 999	13 570	1 165 689	85,90	9 501	7 629	977 566	128,14	1 104	1 782	77 682	43,60
14		2. Vj.	15 278	17 512	1 477 204	84,35	12 407	9 824	1 211 680	123,34	1 267	2 489	103 489	41,58
15		3. Vj.	14 128	16 858	1 441 980	85,54	11 346	9 143	1 153 570	126,17	1 129	2 149	90 619	42,16
16		4. Vj.	14 695	19 872	1 658 058	83,43	11 534	9 853	1 293 238	131,26	1 194	2 824	109 267	38,69
17	1988	1. Vj.	14 202	15 956	1 388 861	87,04	11 258	9 073	1 123 822	123,87	1 433	2 386	111 018	46,52
18		2. Vj.	14 101	15 812	1 433 211	90,64	11 624	9 206	1 179 969	128,17	1 077	1 597	74 452	46,63
19		3. Vj.	15 654	18 658	1 655 599	88,74	12 716	10 285	1 352 533	131,51	1 260	1 976	85 504	43,28
20		4. Vj.	16 791	20 779	1 922 125	92,50	13 457	11 159	1 507 234	135,07	1 340	2 549	132 457	51,96
21	1989	1. Vj.	14 476	17 654	1 645 120	93,19	11 971	10 331	1 316 382	127,42	1 123	1 893	91 513	48,34
22		2. Vj.	17 739	21 062	1 909 512	90,66	14 409	12 260	1 560 513	127,28	1 488	2 845	127 335	44,76
23		3. Vj.	16 655	20 426	1 976 160	96,74	13 890	12 531	1 620 394	129,31	1 182	2 521	127 611	50,61
24		4. Vj.	19 811	24 486	2 394 837	97,80	16 664	14 831	1 959 237	132,11	1 399	3 067	168 984	55,09
25	1990	1. Vj.	18 387	23 628	2 024 959	85,70	15 298	14 079	1 629 531	115,75	1 400	3 002	166 570	55,50
26		2. Vj.	17 357	22 654	1 990 153	87,85	14 252	12 451	1 582 188	127,08	1 453	3 192	175 362	54,93
27		3. Vj.	16 822	22 769	1 984 183	87,15	13 511	12 526	1 590 944	127,01	1 467	3 408	155 925	45,75
28		4. Vj.	18 442	25 413	2 439 908	96,01	14 809	13 507	1 843 176	136,46	1 537	3 686	180 679	49,02
29	1991	1. Vj.	13 799	18 641	1 627 078	87,29	11 134	10 433	1 313 471	125,90	1 242	2 760	147 554	53,47
30		2. Vj.	17 331	23 811	2 259 046	94,88	13 898	12 649	1 780 631	140,77	1 567	3 357	200 707	59,80
31		3. Vj.	18 538	25 580	2 404 964	94,02	15 258	14 774	1 928 832	130,56	1 504	3 578	199 082	55,63
32		4. Vj.	20 242	28 786	2 746 631	95,41	16 439	15 502	2 058 595	132,79	1 866	4 752	269 430	56,70
33	1992	1. Vj.	19 297	26 585	2 251 011	84,67	16 257	15 823	1 858 601	117,46	1 442	3 646	193 869	53,18
34		2. Vj.	19 906	26 764	2 497 185	93,30	16 693	15 844	2 020 720	127,54	1 624	4 110	185 115	45,04
35		3. Vj.	19 892	25 808	2 512 550	97,35	16 820	15 783	2 028 272	128,51	1 576	4 039	242 673	60,09
36		4. Vj.	22 600	30 049	2 727 386	90,76	19 050	17 970	2 241 865	124,75	1 838	4 749	237 634	50,04
37	1993	1. Vj.	18 133	25 427	2 326 082	91,48	15 319	15 455	1 941 557	125,63	1 394	4 550	214 964	47,25
38		2. Vj.	21 444	28 045	2 579 152	91,96	18 431	17 821	2 128 986	119,46	1 541	4 900	243 118	49,62
39		3. Vj.	21 903	29 507	2 696 313	91,38	18 683	17 657	2 173 685	123,10	1 710	5 192	249 603	48,07
40		4. Vj.	23 306	30 824	3 128 469	101,49	19 913	19 326	2 586 098	133,81	2 044	5 767	305 058	52,90
41	1994	1. Vj.	16 521	21 248	2 160 236	101,67	14 023	13 582	1 811 509	133,37	1 674	4 300	221 717	51,56
42		2. Vj.	22 632	28 295	2 709 987	95,78	19 153	18 020	2 264 214	125,65	2 060	5 802	254 374	43,84
43		3. Vj.	21 361	27 782	2 673 265	96,22	17 943	17 033	2 184 763	128,26	2 050	6 245	278 185	44,55
44		4. Vj.	21 484	32 376	3 022 405	93,35	17 449	17 030	2 340 600	137,44	2 335	9 344	383 890	41,08
45	1995	1. Vj.	14 664	20 357	2 063 211	101,35	12 297	12 138	1 637 163	134,88	1 312	4 257	238 913	56,12
46		2. Vj.	16 849	24 168	2 170 965	89,83	13 633	12 835	1 703 891	132,76	1 854	6 357	268 069	42,17
47		3. Vj.	17 990	24 846	2 324 145	93,54	14 889	13 833	1 861 157	134,55	1 639	5 982	239 784	40,08
48		4. Vj.	16 575	22 316	2 341 228	104,91	13 511	12 358	1 796 370	145,37	1 650	4 573	234 463	51,27
49	1996	1. Vj.	13 184	17 847	1 693 016	94,86	11 042	10 029	1 342 673	133,88	1 268	4 498	184 524	41,03
50		2. Vj.	17 581	22 031	2 203 701	100,03	14 805	12 817	1 771 984	138,26	1 422	4 543	218 804	48,17
51		3. Vj.	16 789	22 068	2 073 259	93,95	14 046	13 423	1 738 979	129,55	1 493	4 159	158 845	38,20
52		4. Vj.	21 823	29 783	3 357 127	112,72	18 284	17 016	2 686 361	157,88	1 877	6 287	285 776	45,45
53	1997	1. Vj.	10 799	12 952	1 337 397	103,26	9 328	8 232	1 125 605	136,74	842	2 573	108 267	42,07
54		2. Vj.	18 119	21 741	2 267 589	104,30	15 356	13 127	1 885 063	143,61	1 544	4 808	218 945	45,54
55		3. Vj.	17 633	22 126	2 296 705	103,80	14 700	12 583	1 862 447	148,01	1 585	4 710	226 334	48,06
56		4. Vj.	18 897	24 905	2 478 850	99,53	15 768	13 325	1 953 486	146,60	1 812	5 901	278 416	47,18
57	1998	1. Vj.	15 486	20 652	2 096 891	101,54	13 512	12 812	1 691 644	132,04	1 164	4 524	239 982	53,05

Baulandarten im Zeitvergleich

ergebnisse

Sonstiges Bauland																	Hfd. Nr.
Insgesamt				Industrieland				Land für Verkehrszwecke				Freiflächen					
Anzahl der Kauffälle	Veräußerte Fläche	Kauf- summe	Kauf- wert	Anzahl der Kauffälle	Veräußerte Fläche	Kauf- summe	Kauf- wert	Anzahl der Kauffälle	Veräußerte Fläche	Kauf- summe	Kauf- wert	Anzahl der Kauffälle	Veräußerte Fläche	Kauf- summe	Kauf- wert		
	1 000 m²	1 000 DM	DM/m²		1 000 m²	1 000 DM	DM/m²		1 000 m²	1 000 DM	DM/m²		1 000 m²	1 000 DM	DM/m²		
Früheres Bundesgebiet																	
1 693	3 696	78 290	21,18	459	2 655	62 263	23,45	1 140	828	12 246	14,79	94	212	3 781	17,79	1	
1 651	3 319	78 170	23,56	455	2 413	64 163	26,59	1 090	728	10 622	14,60	106	177	3 385	19,08	2	
1 744	4 650	125 310	26,95	541	3 149	101 481	32,23	1 064	1 034	13 827	13,37	139	467	10 002	21,44	3	
1 822	3 424	85 233	24,89	513	2 512	67 151	26,73	1 185	647	12 478	19,28	124	265	5 604	21,13	4	
1 635	4 553	130 485	28,66	601	3 077	106 497	34,61	944	1 246	18 651	14,97	90	231	5 337	23,14	5	
1 792	5 088	179 310	35,24	694	3 052	153 221	50,20	988	1 713	19 522	11,40	110	323	6 567	20,31	6	
1 690	4 773	124 661	26,12	638	2 727	95 409	34,98	915	1 623	20 510	12,64	137	423	8 743	20,68	7	
1 949	5 102	143 245	28,07	798	3 326	122 534	36,85	1 033	1 578	15 689	9,94	118	199	5 022	26,24	8	
1 394	4 159	110 441	26,55	695	2 977	92 318	31,01	632	1 018	14 936	14,67	67	164	3 187	19,49	13	
1 604	5 200	162 036	31,16	854	3 799	149 000	39,22	659	1 159	9 582	8,27	91	242	3 454	14,27	14	
1 653	5 565	197 791	35,54	837	3 642	165 769	45,51	718	1 668	15 314	9,18	98	255	16 708	65,64	15	
1 967	7 196	255 553	35,51	983	5 300	223 750	42,22	779	1 272	20 800	16,35	205	624	11 003	17,64	16	
1 511	4 497	154 021	34,25	823	3 465	139 282	40,20	516	715	9 183	12,84	172	317	5 557	17,54	17	
1 400	5 009	178 790	35,69	810	4 113	164 602	40,02	449	638	7 746	12,15	141	259	6 441	24,86	18	
1 678	6 397	217 563	34,01	941	4 840	198 504	41,02	596	1 049	9 656	9,20	141	508	9 402	18,49	19	
1 994	7 071	282 434	39,94	1 260	5 876	265 339	45,15	582	796	9 197	11,56	152	399	7 899	19,79	20	
1 382	5 430	237 225	43,69	874	4 529	224 751	49,62	405	584	6 881	11,78	103	316	5 593	17,68	21	
1 842	5 957	221 684	37,21	1 068	4 835	196 530	40,65	647	835	9 366	11,22	127	287	15 768	54,93	22	
1 583	5 374	228 155	42,45	1 054	4 657	213 446	45,83	427	540	9 387	17,39	102	177	5 323	30,00	23	
1 748	6 588	266 615	40,47	1 193	5 729	251 474	43,90	451	620	9 058	14,61	104	239	6 083	25,42	24	
1 689	6 548	228 858	34,95	986	5 430	215 083	39,61	574	849	8 560	10,08	129	270	5 215	19,35	25	
1 652	7 011	232 603	33,18	978	4 839	214 800	44,39	536	1 875	12 311	6,57	138	298	5 492	18,44	26	
1 844	6 835	237 314	34,72	1 100	5 564	218 984	39,36	534	786	10 344	13,15	210	485	7 985	16,47	27	
2 096	8 220	416 053	50,61	1 373	6 919	369 752	56,33	544	922	17 363	18,83	179	379	8 937	23,55	28	
1 423	5 448	166 052	30,48	887	4 278	152 257	35,59	449	815	9 126	11,20	87	354	4 670	13,18	29	
1 866	7 805	277 709	35,58	1 086	5 543	237 449	42,83	565	1 725	14 852	8,61	215	537	25 408	47,36	30	
1 776	7 227	277 050	38,33	1 109	5 890	259 184	44,00	484	842	9 330	11,06	183	495	8 536	17,23	31	
1 937	8 532	418 606	49,06	1 226	6 876	396 737	57,70	563	862	13 385	15,52	148	793	8 484	10,70	32	
1 598	7 117	198 541	27,90	944	5 006	184 147	36,78	519	1 880	9 980	5,31	135	230	4 414	19,16	33	
1 589	6 810	291 349	42,78	1 048	5 423	267 367	49,30	410	1 097	10 315	9,40	131	289	13 668	47,22	34	
1 496	5 987	241 605	40,36	983	5 170	227 636	44,03	407	604	9 026	14,93	106	213	4 943	23,24	35	
1 712	7 330	247 887	33,82	1 052	6 237	228 519	36,64	535	790	11 586	14,67	125	304	7 783	25,64	36	
1 420	5 423	169 562	31,27	805	4 393	156 240	35,56	506	816	9 489	11,63	109	213	3 833	18,00	37	
1 472	5 325	207 048	38,88	926	4 644	189 404	40,78	432	499	8 621	17,28	114	182	9 023	49,70	38	
1 510	6 658	273 025	41,01	1 003	5 942	255 469	42,99	393	524	10 663	20,35	114	191	6 893	36,06	39	
1 349	5 731	237 314	41,41	897	4 946	222 176	44,92	376	554	11 770	21,25	76	231	3 369	14,56	40	
824	3 366	127 010	37,74	566	2 846	115 655	40,64	205	356	4 853	13,65	53	164	6 502	39,64	41	
1 419	4 472	191 399	42,80	839	3 522	171 733	48,76	496	800	13 002	16,24	84	150	6 664	44,48	42	
1 368	4 504	210 318	46,69	784	3 687	194 091	52,65	500	632	11 678	18,48	84	186	4 549	24,49	43	
1 700	6 002	297 914	49,64	1 020	5 109	276 332	54,08	603	782	15 595	19,94	77	110	5 987	54,23	44	
1 055	3 962	187 135	47,24	660	3 279	178 970	54,57	367	629	6 695	10,65	28	54	1 471	27,43	45	
1 362	4 976	199 005	40,00	778	3 812	184 100	48,29	505	937	11 619	12,41	79	227	3 286	14,50	46	
1 462	5 032	223 205	44,36	821	3 849	205 445	53,38	566	1 041	11 956	11,49	75	142	5 803	40,88	47	
1 414	5 385	310 395	57,64	889	4 751	278 784	58,68	452	541	26 418	48,87	73	93	5 193	55,61	48	
874	3 321	165 819	49,93	544	2 685	154 748	57,64	277	470	7 799	16,59	53	166	3 272	19,69	49	
1 354	4 672	212 913	45,58	746	3 590	201 231	56,05	539	947	9 272	9,79	69	135	2 410	17,89	50	
1 250	4 486	175 435	39,11	708	3 676	164 905	44,87	476	706	7 620	10,79	66	105	2 910	27,83	51	
1 862	6 480	384 989	59,41	1 038	5 339	362 267	67,85	517	953	14 697	15,42	107	188	8 025	42,73	52	
629	2 147	103 525	48,22	424	1 797	95 476	53,14	171	289	4 937	17,05	34	61	3 112	51,17	53	
1 219	3 806	163 581	42,98	674	2 896	153 717	53,08	472	795	7 059	8,88	73	115	2 805	24,35	54	
1 348	4 833	207 924	43,02	781	3 761	194 028	51,59	490	928	11 144	12,01	77	144	2 751	19,04	55	
1 317	5 679	246 948	43,48	877	4 819	232 237	48,19	365	721	10 144	14,07	75	139	4 567	32,86	56	
810	3 316	165 265	49,84	617	2 974	159 171	53,52	150	195	3 399	17,39	43	146	2 694	18,42	57	

3 Kaufwerte für Bauland nach

3.2 Jahres

Jahr	Bauland insgesamt				Baureifes Land				Rohbauland			
	Anzahl der Kauffälle	Veräußerte Fläche	Kauf- summe	Kauf- wert	Anzahl der Kauffälle	Veräußerte Fläche	Kauf- summe	Kauf- wert	Anzahl der Kauffälle	Veräußerte Fläche	Kauf- summe	Kauf- wert
		1 000 m²	1 000 DM	DM/m²		1 000 m²	1 000 DM	DM/m²		1 000 m²	1 000 DM	DM/m²
Deutschland												
1992	121 353	317 195	15 566 712	49,08	90 706	131 449	11 095 086	84,41	21 464	131 314	2 810 674	21,40
1993	131 524	286 430	17 137 688	59,83	100 003	133 630	12 823 440	95,96	22 828	112 621	2 928 956	26,01
1994	131 846	246 263	17 134 173	69,58	101 510	119 591	13 019 290	108,86	21 793	88 298	2 711 829	30,71
1995	112 430	208 749	14 670 105	70,28	85 970	97 963	11 116 576	113,48	17 633	71 389	2 049 979	28,72
1996	122 271	198 778	16 145 249	81,22	98 921	104 092	12 492 819	120,02	14 140	53 130	1 829 303	34,43
Früheres Bundesgebiet												
1962	151 702	230 898	2 664 862	11,54	85 968	94 760	1 405 089	14,83	55 492	109 252	1 038 264	9,50
1963	130 244	196 501	2 634 174	13,41	72 511	78 726	1 331 960	16,92	48 278	94 652	1 083 153	11,44
1964	134 577	200 252	2 853 535	14,25	77 851	83 933	1 549 134	18,46	47 981	88 814	1 076 347	12,12
1965	138 845	210 387	3 585 085	17,04	87 623	96 636	2 115 113	21,89	42 322	87 217	1 194 652	13,70
1966	117 304	158 153	2 993 581	18,93	76 700	80 123	1 891 606	23,61	32 752	59 529	869 608	14,61
1967	94 175	121 446	2 511 081	20,88	65 517	67 200	1 727 835	25,71	21 415	40 235	597 883	14,86
1968	101 614	132 999	2 995 177	22,52	72 367	73 961	2 098 402	28,37	21 224	40 992	651 372	15,89
1969	114 066	167 537	3 916 444	23,38	81 900	87 907	2 625 187	29,86	23 502	53 060	948 573	17,88
1970	119 965	174 792	4 420 403	25,29	86 498	96 159	2 955 612	30,74	25 254	53 575	1 049 841	19,60
1971	135 073	193 409	5 226 733	27,02	98 105	108 476	3 640 747	33,56	29 550	62 238	1 217 265	19,56
1972	136 013	202 782	6 368 712	31,41	96 612	110 803	4 457 122	40,23	31 764	66 676	1 503 000	22,54
1973	106 238	144 171	4 720 784	32,74	77 301	82 228	3 352 114	40,77	22 577	43 742	1 038 787	23,75
1974	94 236	112 648	3 569 678	31,69	69 657	65 472	2 641 399	40,34	17 581	30 851	684 896	22,20
1975	96 744	107 905	3 786 088	35,09	75 333	68 439	3 016 498	44,08	14 412	23 081	501 068	21,71
1976	102 908	111 156	4 444 391	39,98	81 261	74 034	3 613 188	48,80	14 462	23 512	591 121	25,14
1977	108 263	120 877	5 294 076	43,80	86 747	81 415	4 394 399	53,98	14 269	23 910	624 726	26,13
1978	117 771	146 796	6 837 500	46,58	94 270	93 883	5 624 802	59,91	15 838	29 565	847 008	28,65
1979	108 021	137 402	7 402 378	53,87	84 504	85 528	5 915 579	69,17	16 004	32 596	1 033 133	31,69
1980	97 624	118 365	7 389 197	62,43	76 221	74 122	6 078 796	82,01	13 865	27 225	895 046	32,88
1981	79 245	91 807	6 670 292	72,66	61 641	57 548	5 528 718	96,07	10 919	21 215	775 515	36,55
1982	78 765	79 858	6 627 542	82,99	58 643	49 982	5 573 579	111,51	9 636	16 512	707 472	42,85
1983	73 172	76 402	6 763 322	88,52	55 860	47 303	5 672 064	119,91	8 251	14 248	656 349	46,07
1984	66 245	68 501	6 009 241	87,72	49 247	41 125	5 015 325	121,95	6 960	11 893	536 238	45,09
1985	62 382	75 815	5 966 176	78,69	48 957	41 146	4 776 775	116,09	5 747	12 641	504 826	39,94
1986	62 200	72 148	6 060 760	84,00	49 511	40 536	4 907 574	121,07	5 298	9 747	437 233	44,86
1987	62 628	76 392	6 523 889	85,40	50 313	41 631	5 248 784	126,08	5 097	9 998	427 427	42,75
1988	70 681	85 568	7 551 592	88,25	57 370	47 337	6 046 945	127,74	5 654	10 323	506 359	49,05
1989	81 895	103 344	9 520 924	92,13	68 192	61 014	7 714 508	126,44	5 793	12 184	619 856	50,88
1990	86 709	118 348	10 561 240	89,24	71 378	65 812	8 172 866	124,19	6 590	16 435	938 036	57,08
1991	85 308	122 119	11 077 505	90,71	69 917	68 564	8 598 423	125,41	7 181	18 213	990 102	54,36
1992	92 329	124 853	11 734 342	93,99	78 062	75 692	9 579 426	126,56	7 224	18 904	1 025 787	54,26
1993	97 480	132 386	12 778 875	96,53	82 696	80 606	10 476 666	129,97	8 021	24 752	1 240 662	50,12
1994	94 934	127 555	12 555 329	98,43	79 452	76 500	10 201 256	133,35	9 297	29 817	1 372 670	46,04
1995	77 298	108 960	10 783 698	98,97	63 502	61 107	8 515 045	139,35	7 476	24 576	1 176 629	47,88
1996	82 817	110 716	11 580 837	104,60	69 426	64 018	9 301 953	145,30	7 160	23 479	1 074 879	45,78
Neue Länder und Berlin - Ost												
1992	29 024	192 342	3 832 370	19,92	12 644	55 758	1 515 660	27,18	14 240	112 410	1 784 887	15,88
1993	34 044	154 045	4 358 812	28,30	17 307	53 024	2 346 773	44,26	14 807	87 869	1 688 293	19,21
1994	36 912	118 709	4 578 844	38,57	22 058	43 091	2 818 034	65,40	12 496	58 481	1 339 159	22,90
1995	35 132	99 789	3 886 407	38,95	22 468	36 856	2 601 531	70,59	10 157	46 813	873 350	18,66
1996	39 454	88 062	4 564 412	51,83	29 495	40 074	3 190 866	79,62	6 980	29 650	754 424	25,44

Baulandarten im Zeitvergleich

ergebnisse

Sonstiges Bauland																Jahr
Insgesamt				Industrieland				Land für Verkehrszwecke				Freiflächen				
Anzahl der	Veräußerte Fläche	Kaufsumme	Kaufwert	Anzahl der	Veräußerte Fläche	Kaufsumme	Kaufwert	Anzahl der	Veräußerte Fläche	Kaufsumme	Kaufwert	Anzahl der	Veräußerte Fläche	Kaufsumme	Kaufwert	
Kauffälle	1 000 m²	1 000 DM	DM/m²	Kauffälle	1 000 m²	1 000 DM	DM/m²	Kauffälle	1 000 m²	1 000 DM	DM/m²	Kauffälle	1 000 m²	1 000 DM	DM/m²	
Deutschland																
9 183	54 431	1 660 952	30,51	6 138	46 170	1 554 686	33,67	2 412	5 833	60 478	10,37	633	2 429	45 789	18,85 1992
8 693	40 180	1 385 292	34,48	5 614	34 680	1 294 412	37,32	2 576	4 148	56 182	13,54	503	1 352	34 698	25,66 1993
8 543	38 374	1 403 054	36,56	5 508	32 764	1 303 522	39,79	2 614	4 549	63 411	13,94	421	1 062	36 120	34,03 1994
8 827	39 397	1 503 550	38,16	5 435	31 652	1 394 048	44,04	2 998	6 308	80 425	12,75	394	1 437	29 078	20,24 1995
9 210	41 556	1 823 127	43,87	5 939	34 128	1 663 289	48,74	2 810	6 253	96 227	15,39	461	1 175	63 611	54,15 1996
Früheres Bundesgebiet																
10 242	26 887	221 509	8,24	2 811	15 559	142 788	9,18	5 676	6 806	52 831	7,76	1 755	4 522	25 890	5,73 1962
9 455	23 122	219 061	9,47	2 436	12 198	124 912	10,24	6 079	7 712	70 451	9,14	940	3 213	23 698	7,38 1963
8 745	27 505	228 054	8,29	2 356	15 255	131 216	8,60	5 695	7 716	61 117	7,92	694	4 534	35 721	7,88 1964
8 900	26 534	275 320	10,38	2 446	16 396	177 022	10,80	5 901	7 642	72 739	9,52	553	2 496	25 559	10,24 1965
7 852	18 501	232 368	12,56	1 866	10 645	150 153	14,11	5 503	5 509	62 118	11,28	483	2 347	20 097	8,56 1966
7 243	14 011	185 364	13,23	1 362	6 580	98 238	14,93	5 394	5 820	69 042	11,86	487	1 610	18 083	11,23 1967
8 023	18 047	245 402	13,60	1 810	9 481	146 622	15,47	5 664	6 700	78 924	11,78	549	1 866	19 856	10,64 1968
8 664	26 570	342 685	12,90	2 853	18 346	236 226	12,88	5 343	6 522	86 033	13,19	468	1 701	20 426	12,01 1969
8 213	25 059	414 950	16,56	2 824	17 240	295 512	17,14	4 896	6 199	97 815	15,78	493	1 620	21 623	13,35 1970
7 418	22 695	368 721	16,25	2 418	15 600	271 427	17,40	4 455	5 308	73 587	13,86	545	1 787	23 708	13,26 1971
7 637	25 303	408 590	16,15	2 367	14 978	269 958	18,02	4 661	8 348	106 117	12,71	609	1 977	32 515	16,45 1972
6 360	18 201	329 882	18,12	1 801	10 869	234 155	21,54	4 130	5 788	73 280	12,66	429	1 544	22 447	14,54 1973
6 998	16 325	243 383	14,91	1 349	7 758	143 978	18,56	4 737	6 172	76 085	12,33	912	2 394	23 320	9,74 1974
6 999	16 384	268 523	16,39	1 449	8 955	168 789	18,85	4 878	5 667	77 311	13,64	672	1 762	22 423	12,73 1975
7 185	13 610	240 082	17,64	1 535	7 037	142 173	20,20	5 050	5 116	72 617	14,19	600	1 457	25 293	17,36 1976
7 247	15 552	274 951	17,68	1 617	8 751	185 602	21,21	5 075	4 840	58 185	12,02	555	1 961	31 164	15,89 1977
7 663	23 348	365 690	15,66	1 977	17 279	277 443	16,06	5 053	4 546	57 362	12,62	633	1 522	30 885	20,29 1978
7 513	19 277	453 667	23,53	2 277	13 566	356 224	26,26	4 600	4 085	62 482	15,30	636	1 626	34 960	21,50 1979
7 538	17 019	415 355	24,41	2 190	12 282	331 886	27,02	4 869	3 503	52 890	15,10	479	1 233	30 579	24,79 1980
6 685	13 043	366 058	28,06	1 812	9 791	298 779	30,52	4 347	2 282	38 820	17,01	526	971	28 459	29,32 1981
10 486	13 363	346 491	25,93	1 929	8 073	260 159	32,23	8 058	4 350	66 355	15,25	499	940	19 977	21,24 1982
9 061	14 851	434 909	29,29	2 241	9 531	371 964	39,03	6 430	4 516	49 555	10,97	390	804	13 390	16,66 1983
10 038	15 483	457 677	29,56	2 424	9 092	354 404	38,98	7 198	5 498	73 992	13,46	416	893	29 281	32,78 1984
7 678	22 028	684 575	31,08	3 120	14 403	577 585	40,10	4 068	6 389	78 486	12,29	490	1 237	28 504	23,05 1985
7 391	21 866	715 953	32,74	3 502	15 919	628 599	39,49	3 475	4 944	61 069	12,35	414	1 003	26 286	26,20 1986
7 218	24 762	847 678	34,23	3 789	18 098	743 997	41,11	2 939	5 302	64 601	12,18	490	1 363	39 081	28,68 1987
7 657	27 907	998 289	35,77	4 632	22 898	923 853	40,35	2 377	3 435	41 664	12,13	648	1 574	32 772	20,82 1988
7 910	30 146	1 186 560	39,36	5 209	26 136	1 104 290	42,25	2 198	2 844	41 632	14,64	503	1 166	40 638	34,85 1989
8 741	36 101	1 450 338	40,17	5 535	29 840	1 357 740	45,50	2 491	4 734	58 900	12,44	715	1 527	33 698	22,07 1990
8 210	35 342	1 488 980	42,13	5 222	28 518	1 382 928	48,49	2 301	4 494	54 946	12,23	687	2 330	51 106	21,93 1991
7 043	30 257	1 129 129	37,32	4 473	24 631	1 045 583	42,45	2 034	4 521	46 925	10,38	536	1 105	36 621	33,15 1992
6 763	27 028	1 061 547	39,28	4 217	23 297	985 310	42,29	2 076	2 803	48 807	17,42	470	928	27 429	29,57 1993
6 185	21 238	981 404	46,21	3 736	17 556	897 944	51,15	2 099	2 954	54 403	18,42	350	727	29 057	39,96 1994
6 320	23 277	1 092 025	46,91	3 719	18 407	1 005 117	54,60	2 302	4 213	67 482	16,02	299	656	19 426	29,59 1995
6 231	23 219	1 204 006	51,85	3 757	18 979	1 117 096	58,86	2 108	3 537	63 467	17,95	366	703	23 442	33,33 1996
Neue Länder und Berlin - Ost																
2 140	24 174	531 823	22,00	1 665	21 538	509 102	23,64	378	1 312	13 552	10,33	97	1 324	9 168	6,93 1992
1 930	13 152	323 746	24,62	1 397	11 383	309 102	27,16	500	1 345	7 375	5,48	33	424	7 269	17,13 1993
2 358	17 137	421 650	24,61	1 772	15 207	405 579	26,67	515	1 595	9 008	5,65	71	334	7 063	21,13 1994
2 507	16 120	411 525	25,53	1 716	13 245	388 931	29,36	696	2 095	12 943	6,18	95	780	9 652	12,37 1995
2 979	18 337	619 122	33,76	2 182	15 149	546 193	36,06	702	2 717	32 760	12,06	95	471	40 169	85,23 1996

Fachserie 17: Preise

Reihe 1: Preisindizes für die Land- und Forstwirtschaft

Der etwa 8 Wochen nach dem Berichtsmonat erscheinende Monatsbericht enthält Angaben über Erzeugerpreise landwirtschaftlicher und forstwirtschaftlicher Produkte sowie über Einkaufspreise landwirtschaftlicher Betriebsmittel. Im Jahresbericht sind zu allen Veröffentlichungspositionen die Indexzahlen für einen mehrjährigen Zeitraum aufgeführt.

Zur Berechnung des Index der Erzeugerpreise landwirtschaftlicher Produkte werden ca. 1 600 Preisreihen für 240 Waren, beim Index der Erzeugerpreise forstwirtschaftlicher Produkte aus den Staatsforsten ca. 900 Preisreihen für 99 Waren und beim Index der Einkaufspreise landwirtschaftlicher Betriebsmittel ca. 6 100 Preisreihen für 196 Waren und Leistungen herangezogen.

Reihe 2: Preise und Preisindizes für gewerbliche Produkte (Erzeugerpreise)

In dem etwa 4 Wochen nach dem Berichtszeitraum vorliegenden Monatsbericht sind Angaben über Erzeugerpreise im Inlandsabsatz für rd. 950 Positionen nach dem „Systematischen Güterverzeichnis für Produktionsstatistiken“ für ausgewählte Gütergruppen einschl. des Auslandsabsatzes enthalten. Im Jahresbericht werden überwiegend Vergleichsdaten zurückliegender Jahre veröffentlicht. Zur Berechnung der Indizes werden ca. 13 500 Preisreihen für rd. 2 250 Waren verwendet.

Reihe 2.S.2: Index der Erzeugerpreise gewerblicher Produkte - Lange Reihen auf Basis 1991 -

Dieser Sonderband enthält neben ausführlichen methodischen Informationen auch Hinweise zum Berechnen langer Reihen und zum Rechnen mit Preisgleichklauseln Jahresindizes auf der Basis 1991 (=100), die vielfach bis 1949 und für 1938 zurückgerechnet wurden. Die Darstellung der Monatsindizes reicht von 1976 bis 1990.

Reihe 3: Preisindex für den Wareneingang des Produzierenden Gewerbes

Erfasst werden Einkaufspreise der vom Produzierenden Gewerbe bezogenen Rohstoffe und Zwischenprodukte inländischer und ausländischer Herkunft. Der ca. 7 Wochen nach dem Berichtszeitraum verfügbare Monatsbericht enthält nach der Herkunft, dem Bearbeitungsgrad sowie dem vorwiegenden Verwendungsbereich gegliederte Indizes. Im Jahresbericht werden bei gleicher fachlicher Gliederung wie im Monatsbericht umfangreichere Zeitreihen für mehrere Jahre gebracht.

Reihe 4: Maßzahlen für Bauleistungspreise und Preisindizes für Bauwerke

Für die Monate Februar, Mai, August und November werden neben einem vierteljährlichen Eilbericht mit den wichtigsten Eckdaten ausführliche Vierteljahresberichte herausgegeben. Die Nachweisungen enthalten Preisindizes für den Neubau von Wohngebäuden, Nichtwohngebäuden und Sonstigen Bauwerken, für Einfamilien-Fertighäuser sowie für die Instandhaltung von Wohngebäuden. Den Indexberechnungen liegen rd. 35 000 Preisreihen für 220 Bauleistungen zugrunde.

Reihe 5: Kaufwerte für Bauland

Angaben zu Baulandveräußerungen wie Fälle, Flächen, Kaufsummen werden vierteljährlich nach Baugebieten, Baulandarten sowie Gemeindegrößenklassen für Bund und Länder veröffentlicht. Der Jahresbericht ist zusätzlich u.a. nach Veräußerern und Erwerbern aufgegliedert und enthält die Ergebnisse ausgewählter Städte.

Reihe 6: Index der Großhandelsverkaufspreise

Der etwa 4 Wochen nach dem Berichtszeitraum erscheinende Monatsbericht zeigt die Entwicklung der bei Großhandelsunternehmen und -märkten ermittelten Verkaufspreise im Inlandsabsatz in institutioneller Gliederung nach 89 Wirtschaftsklassen sowie in zwei werksystematischen Gliederungen nach rund 540 Warengruppen und Warenarten. Im Jahresbericht werden langfristige Übersichten veröffentlicht. In die Berechnung des Index werden ca. 6 740 Preisreihen für rund 1 080 Waren einbezogen.

Reihe 7: Preisindizes für die Lebenshaltung

Preisindizes für die Lebenshaltung aller privaten Haushalte werden für Deutschland insgesamt, das frühere Bundesgebiet und die neuen Länder und Berlin-Ost veröffentlicht. Für das frühere Bundesgebiet und die neuen

Länder werden zusätzlich jeweils Verbraucherpreisindizes für drei eng (aber in West und Ost unterschiedlich) abgegrenzte Haushaltstypen berechnet. Preisindizes für den Einzelhandel werden nur noch für Deutschland insgesamt bereitgestellt.

Während ein etwa 14 Tage nach dem Berichtszeitraum erscheinender monatlicher Eilbericht ausgewählte Eckdaten der Lebenshaltungsindizes und des Index der Einzelhandelspreise enthält, sind im Monatsbericht weitaus umfangreichere Nachweisungen veröffentlicht. Außer den verschiedenen Indizes, die in tiefer fachlicher Gliederung dargeboten werden, enthält der Monatsbericht aktuelle Maßzahlen für rd. 630 Güter der Lebenshaltung. Ausführliche Ergebnisse in tiefer fachlicher Gliederung ab Januar 1991 enthält der Jahresbericht.

Reihe 7.S.1: Preisindizes für die Lebenshaltung - Lange Reihen -

In diesem Sonderbeitrag werden lange Reihen (z.T. zurück bis 1948) des Preisindex für die Lebenshaltung veröffentlicht.

Reihe 8: Preisindizes für die Ein- und Ausfuhr

Im Monatsbericht, der etwa 6 Wochen nach dem Berichtszeitraum vorliegt, werden der Einfuhrpreisindex für etwa 650, der Ausfuhrpreisindex für etwa 570 Warengruppen und Waren sowie die Terms of Trade veröffentlicht. Der Jahresbericht bringt langfristige Übersichten. Für die Berechnung des Einfuhrpreisindex werden ca. 7 650 Preisrepräsentanten, für den Ausfuhrpreisindex 7 100 herangezogen.

Reihe 9: Preise und Preisindizes für Verkehr und Nachrichtenübermittlung

Der Jahresbericht enthält Angaben über Eisenbahnfahrpreise, Flugpreise und Frachtsätze des Luftverkehrs und der Spedition; ferner werden Indizes der Seefrachtraten und Preisindizes für Post-, Postbank- und Telekommunikationsdienstleistungen nachgewiesen.

Reihe 10: Internationaler Vergleich der Preise für die Lebenshaltung

Die Verbrauchergeldparitäten sowie Devisenkurse werden in einem etwa 4 Wochen nach dem Berichtszeitraum erscheinenden Monatsbericht und einem Jahresbericht veröffentlicht; letzterer enthält umfangreichere Nachweisungen sowie längerfristige Zeitreihen. Verbrauchergeldparitäten werden monatlich für ca. 60 Länder dargestellt.

Reihe 11: Preise und Preisindizes im Ausland

Der etwa 6 Wochen nach dem Berichtszeitraum erscheinende Monatsbericht enthält neben Angaben von Preisindizes für die Lebenshaltung (z.Z. für mehr als 80 Länder), für Erzeugnisse des Großhandels und der gewerblichen Produktion sowie für Baustoffe und Bauwerke auch absolute Preise für Welthandels Güter in Originalwährung. Im Jahresbericht werden außerdem umfassende Informationen über Verbraucherpreise (für rd. 80 Länder) nachgewiesen.

Klassifikationen

Klassifikation der Wirtschaftszweige mit Erläuterungen, Ausgabe 1993
Systematik der Wirtschaftszweige mit Erläuterungen, Ausgabe 1979
Systematisches Güterverzeichnis für Produktionsstatistiken, Ausgaben 1982 und 1989
Systematik der Einnahmen und Ausgaben der privaten Haushalte, Ausgabe 1983
Systematik der Bauwerke, Ausgabe 1978
Warenverzeichnis für die Binnenhandelsstatistik, Ausgabe 1978



Statistisches Bundesamt
Gustav-Stresemann-Ring 11
65189 Wiesbaden

Veröffentlichungen und Prospekte sind durch den Verlag METZLER-POESCHEL, Verlagsauslieferung SFG - Servicecenter Fachverlage GmbH, Postfach 43 43, 72774 Reutlingen, erhältlich.