

Statistisches Bundesamt

# Preise

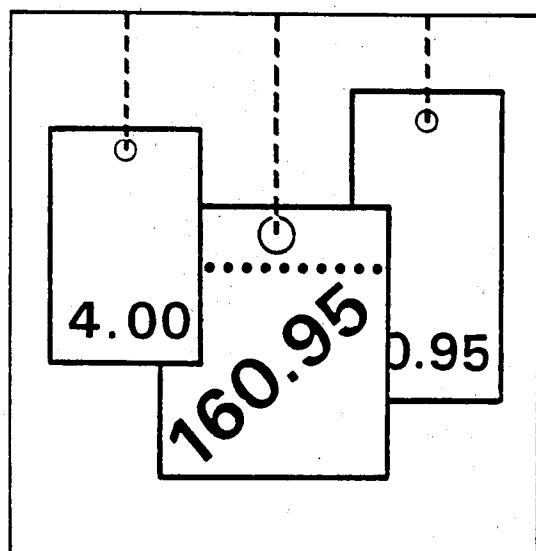

Fachserie 17

Reihe 5

Kaufwerte für Bauland

**4. Vierteljahr 1997**

Statistisches Bundesamt  
Bibliothek - Dokumentation - Archiv

**METZLER  
POESCHEL**

**Herausgeber:** Statistisches Bundesamt, Wiesbaden



Fachliche Informationen zu dieser Veröffentlichung können Sie direkt beim Statistischen Bundesamt, Zweigstelle Berlin, erfragen:

Gruppe IX B, Telefon: 0 30 / 23 24 - 64 84 oder 64 86 oder Fax: 0 30 / 23 24 64 00

**Verlag:** Metzler-Poeschel, Stuttgart

**Verlagsauslieferung:** SFG – Servicecenter Fachverlage GmbH

Postfach 43 43

72774 Reutlingen

Telefon: 0 70 71 / 93 53 50

Telefax: 0 70 71 / 3 36 53

Internet: <http://www.s-f-g.com>

E-Mail: [staba@s-f-g.com](mailto:staba@s-f-g.com)

Erscheinungsfolge: vierteljährlich

Erschienen im Juni 1998

Preis: DM 10,-

Bestellnummer: 2170500 - 97324

Recyclingpapier aus 100 % Altpapier.



Daten aus dieser Veröffentlichung sind auch in unserer Datenbank STATIS-BUND als Zeitreihen gespeichert und können gegen Entgelt via Internet ([www.statistik-bund.de/zeitreih/home.htm](http://www.statistik-bund.de/zeitreih/home.htm)), auf Diskette, Magnetbandkassette oder CD-ROM bezogen werden.

Nähere Informationen dazu erhalten Sie telefonisch unter:

06 11 / 75 - 27 16 oder - 22 56 oder per Fax unter 06 11 / 72 40 00.



Allgemeine Informationen über das Statistische Bundesamt und sein Datenangebot erhalten Sie:

- im Internet: <http://www.statistik-bund.de>

oder bei unseren Allgemeinen Auskunftsdiensten

65180 Wiesbaden

- Telefon: 06 11 / 75 24 05

- Telefax: 06 11 / 75 33 30

- E-Mail: [auskunftsdienst@stba.bund400.de](mailto:auskunftsdienst@stba.bund400.de)

Zweigstelle Berlin

Postfach 276

10124 Berlin

- Telefon: 030 / 23 24 68 66

- Telefax: 030 / 23 24 68 72

- E-Mail: [stba-berlin.infodienst@t-online.de](mailto:stba-berlin.infodienst@t-online.de)

© Copyright: Statistisches Bundesamt, Wiesbaden 1998  
Alle Rechte vorbehalten.

Sämtliche Daten sowie alle Teile der Dokumentation unterliegen dem Urheberrecht. Alle Rechte sind geschützt. Jegliche Vervielfältigung oder Verbreitung, ganz oder teilweise, bedarf der vorherigen Zustimmung.

# Inhalt

Textteil	Seite
1 Allgemeine und methodische Erläuterungen .....	4
1.1 Rechtsgrundlage / Erhebungsgegenstand .....	4
1.2 Geschichtlicher Rückblick .....	4
1.3 Erhebungsweg .....	4
1.4 Methodische Hinweise .....	4
1.5 Veröffentlichungen .....	5
2 Ergebnisse für das 4. Vierteljahr 1997 .....	6
2.1 Text .....	6
2.2 Schaubilder .....	7

## Tabellenteil

1 Kaufwerte für Bauland für das 4. Vierteljahr 1997 nach Baulandarten, Ländern und Gemeindegrößenklassen .....	10
2 Kaufwerte für Bauland für das 4. Vierteljahr 1997 nach Baulandarten, Ländern und Baugebieten .....	19
3 Kaufwerte für Bauland nach Baulandarten im Zeitvergleich .....	26
3.1 Vierteljahresergebnisse .....	26
3.2 Jahresergebnisse .....	30

## Gebietsstand

Die Angaben für **Deutschland** beziehen sich auf die Bundesrepublik Deutschland nach dem Gebietsstand seit dem 3.10.1990.

Die Angaben für das **frühere Bundesgebiet** beziehen sich auf die Bundesrepublik Deutschland nach dem Gebietsstand bis zum 3.10.1990; sie schließen Berlin-West ein.

Die Angaben für die **neuen Länder und Berlin-Ost** beziehen sich auf die Länder Brandenburg, Mecklenburg-Vorpommern, Sachsen, Sachsen-Anhalt, Thüringen sowie auf Berlin-Ost.

## Zeichenerklärung

0	=	weniger als 500 m <sup>2</sup> bzw. 500 DM, jedoch mehr als nichts	A	=	Anzahl der Kauffälle
.	=	Zahlenwert unbekannt oder geheimzuhalten bzw. nicht vorhanden	B	=	Veräußerte Fläche in 1 000 m <sup>2</sup>
		Hinweis: Die geheimzuhaltenden Zahlen sind in den Summenangaben enthalten	C	=	Kaufsumme in 1 000 DM
			D	=	Durchschnittlicher Kaufwert in DM/m <sup>2</sup>
			E	=	Niedrigster Kaufwert in DM/m <sup>2</sup>
			F	=	Höchster Kaufwert in DM/m <sup>2</sup>

# 1 Allgemeine und methodische Erläuterungen

## 1.1 Rechtsgrundlage / Erhebungsgegenstand

Das Gesetz über die Preisstatistik<sup>1)</sup> sieht in § 2 Nr. 5 und § 7 die Erfassung von Preisen für Grundstücke, die nach Arten und Merkmalen zu bezeichnen sind, vor. Auf dieser Grundlage werden im Rahmen der amtlichen Statistik Kaufwerte für Bauland erfaßt<sup>2)</sup>.

Erhebungsgegenstand sind die Verkäufe von unbebauten Grundstücken mit einer Größe von 100 m<sup>2</sup> und mehr, soweit sie in den Baugebieten der Gemeinden des Bundesgebietes liegen und somit Baulandeigenschaft besitzen.

Auskunftspflichtig für diese Statistik sind die Finanzämter oder die Geschäftsstellen der Gutachterausschüsse für Grundstückswerte.

## 1.2 Geschichtlicher Rückblick

Voraussetzung für den Beginn dieser Statistik war die Aufhebung der seit 1936 geltenden Preisbindung für unbebaute Grundstücke durch das Bundesbaugesetz vom 23. Juni 1960 (BGBl. I S. 341).

Ab dem 3. Vierteljahr 1961 haben die Statistischen Ämter der Länder begonnen, Kauffälle von unbebautem Bauland innerhalb der Baugebiete der Gemeinden zu erfassen, statistisch auszuwerten und als Statistik der Kaufwerte für Bauland zu veröffentlichen.

Vorläufer dieser Statistik sind die in den Vierteljahresheften zur Statistik des Deutschen Reichs vom Statistischen Reichsamt veröffentlichten Ergebnisse über den Grundbesitzwechsel in etwa 50 Groß- und Mittelstädten für 1927 bis 1938.

Darüber hinaus existieren regional begrenzte Erfassungen von Baulandpreisen, wie z.B. veröffentlicht in "Hamburg in Zahlen", Sonderheft 1, Jahrgang 1963, mit Baulandpreisen in Hamburg 1903 bis 1937 und 1955 bis 1962.

Seit 1992 werden durch die Einbeziehung der neuen Bundesländer und von Berlin-Ost in diese Statistik gesamtdeutsche Ergebnisse (nach dem Gebietsstand seit dem 03.10.1990) ermittelt.

## 1.3 Erhebungsweg

Die Auskunftspflichtigen erhalten auf der Grundlage des Grunderwerbsteuergesetzes<sup>3)</sup> bzw. des Baugesetzbuches<sup>4)</sup> Kenntnis über die Grundstücksverkäufe durch die beurkundenden Stellen (in der Regel Notare). Diese Informationen bilden die formale Grundlage für die Statistik der Kaufwerte für Bauland.

Für jeden Kauffall eines unbebauten Grundstücks wird vom Auskunftspflichtigen ein Erhebungsvordruck mit bundeseinheitlichen Merkmalen ausgefüllt und an das jeweilige Statistische Landesamt übersandt. Die Datenübergabe erfolgt zunehmend auch auf maschinenlesbaren Datenträgern.

Aus diesen Daten ermitteln die Statistischen Landesämter durchschnittliche Kaufwerte für Bauland nach einheitlichen Merkmalen (z.B. Baulandarten, Gemeindegrößenklassen, Baugebiete). Diese Landesergebnisse werden vom Statistischen Bundesamt zum Bundesergebnis zusammengefaßt.

## 1.4 Methodische Hinweise

In der Statistik der Kaufwerte für Bauland wird nach folgenden Baulandarten unterschieden:

- **Baureifes Land** sind Flächen, die nach öffentlich-rechtlichen Vorschriften baulich nutzbar sind<sup>5)</sup>. Dazu gehören Grundstücke oder Grundstücksteile, die von der Gemeinde für die Bebauung vorgesehen sind, bei denen die baurechtlichen Voraussetzungen für die Bebauung vorliegen und deren Erschließungsgrad die sofortige Bebauung gestattet. Es liegt im allgemeinen an endgültig oder vorläufig ausgebauten Straßen und ist in der Regel bereits in passende Bauparzellen eingeteilt. Es fallen hierunter in erster Linie Baulücken und der städtebautechnisch aufgeschlossene Grundbesitz, der mitunter nur eine geringe oder keine Bebauung zeigt. Auch ein Trenngrundstück ist baureifes Land, wenn es durch Hinzunahme eines Nachbargrundstücks bebaut werden kann.

1) Gesetz über die Preisstatistik in der im Bundesgesetzblatt Teil III, Gliederungsnummer 720-9, veröffentlichten bereinigten Fassung, zuletzt geändert durch Artikel 16 des Gesetzes vom 19. Dezember 1997 (BGBl. I S. 3158).  
2) Auf gleicher gesetzlicher Grundlage erfolgt im Rahmen einer weiteren Statistik die Erfassung der Kaufwerte für landwirtschaftliche Grundstücke. Die Ergebnisse dieser Statistik werden in der Fachserie 3 Reihe 2.4 (Jahreshefte) veröffentlicht.  
3) Grunderwerbsteuergesetz (GrEStG) in der Fassung der Bekanntmachung vom 26. Februar 1997 (BGBl. I S. 418, 1804).  
4) Baugesetzbuch (BauGB) in der Fassung der Bekanntmachung vom 27. August 1997 (BGBl. I S. 2141, BGBl. I 1998 S. 137), zuletzt geändert durch Artikel 2 des Gesetzes vom 17. Dezember 1997 (BGBl. I S. 3108).  
5) Verordnung über Grundsätze für die Ermittlung der Verkehrswerte von Grundstücken (Wertermittlungsverordnung-WertV) vom 6. Dezember 1988 (BGBl. I S. 2209), geändert durch Artikel 3 des Gesetzes vom 18. August 1997 (BGBl. I S. 2081).

- **Rohbauland** sind Flächen, die nach den §§ 30, 33 und 34 des Baugesetzbuches für eine bauliche Nutzung bestimmt sind, deren Erschließung aber noch nicht gesichert ist oder die nach Lage, Form oder Größe für eine bauliche Nutzung unzureichend gestaltet sind<sup>5)</sup>.

Das Rohbauland ist im allgemeinen eine Vorstufe für die übrigen Arten der unbebauten Grundstücke, insbesondere für das baureife Land. Es nimmt bei fortschreitender Entwicklung je nach seinem späteren Verwendungszweck die Eigenschaft einer dieser Arten an. Als Rohbauland sind in der Regel größere, unaufgeschlossene Grundstücksflächen anzusehen, die die Eigenschaft als land- und forstwirtschaftliches Vermögen verloren haben, selbst wenn sie noch land- und forstwirtschaftlich genutzt werden. Dabei ist es gleichgültig, ob das Gelände parzelliert ist oder nicht.

- **Sonstiges Bauland** kann seinem Charakter nach baureifes Land wie auch Rohbauland sein, unterscheidet sich aber von beiden durch seine feststehende bisherige Nutzung.

Zum sonstigen Bauland gehören Industrieland, Land für Verkehrszwecke und Freiflächen.

- Als **Industrieland** gelten unbebaute Grundstücke, die als Lager- und Arbeitsplätze bereits einem Gewerbe dienen oder zur Erweiterung eines Betriebes vorrätig gehalten werden, sowie Flächen, die nach der Verkehrsauffassung und den örtlichen Gegebenheiten Gelände für Industriezwecke sind oder dafür vorgesehen sind.

- **Land für Verkehrszwecke** ist Gelände, das Straßen, Parkplätzen, Flugplätzen, Eisenbahnen und ähnlichen Zwecken dient oder dafür vorgesehen ist. Straßenland, das gewerblich genutzt wird (z.B. zur Aufstellung von Zeitungskiosken und Verkaufsständen usw.), soll wie baureifes Land behandelt werden. (Reichsfinanzhof-Urteil vom 19. Januar 1939 - RStBl. 1939 S. 596).

- Als **Freiflächen** gelten unbebaute Grundstücke, die als Gartenanlagen, Spielplätze, Erholungsplätze und ähnliches dem öffentlichen Gebrauch dienen oder als solche von den Gemeinden ausgewiesen sind. Werden Flächen, die bisher zu einem land- und forstwirtschaftlichen Betrieb gehörten, als Freiflächen ausgewiesen, aber weiter land- und forstwirtschaftlich genutzt, so sind diese Flächen als land- und forstwirtschaftliches Vermögen anzusehen.

Die Ergebnisse der Statistik der Kaufwerte für Bauland sind hinsichtlich der Anzahl der Kauffälle, der veräußerten Flächen und der Kaufsummen summarische Zusammenfassungen und hinsichtlich der Kaufwerte flächengewogene Durchschnitte.

Kaufsummen und Durchschnittswerte schließen ggf. Beträge für die Grundstückerschließung, Aufwuchs u.dgl. ein, nicht aber die Grunderwerbnebenkosten (Vermessungskosten, Makler-, Notariats- und Gerichtsgebühren, Grunderwerbsteuer u.a.).

Für die aufgeführten Baulandarten werden folgende Merkmale veröffentlicht:

- Anzahl der Kauffälle
- Veräußerte Fläche
- Kaufsumme
- Durchschnittlicher Kaufwert.

Die ausgewiesenen Durchschnittswerte sind für einen zeitlichen Vergleich nur bedingt verwendbar, weil die statistischen Massen, aus denen sie ermittelt werden, sich jeweils aus anders gearteten Einzelfällen zusammensetzen können. Die Statistik der Kaufwerte für Bauland hat daher mehr den Charakter einer Grundeigentumswechselstatistik, mit der durchschnittliche Kaufwerte ermittelt werden, als den einer echten Preisstatistik. Aus diesem Grund werden auch keine prozentualen Veränderungen (Baulandpreisindizes) veröffentlicht.

Da es sehr schwierig ist, die einzelnen Baugrundstücke nach Standort, Lage, Beschaffenheit und Nutzungsmöglichkeiten eindeutig abzugrenzen, empfiehlt es sich, für die Beurteilung von Einzelfällen, die von den Gutachterausschüssen (§§ 192 ff BauGB) ermittelten Bodenrichtwerte zum Vergleich heranzuziehen.

Der Sitz der Gutachterausschüsse ist durch Rechtsverordnung der Länder festgelegt und kann bei den kreisfreien Städten oder Landkreisen erfragt werden.

## 1.5 Veröffentlichungen

Die Veröffentlichung der Ergebnisse erfolgt vierteljährlich und jährlich in der Fachserie 17 Reihe 5 „Kaufwerte für Bauland“.

Es ist zu berücksichtigen, daß die Summe der vier Quartalergebnisse nicht in jedem Fall zum Jahresergebnis führt, da mögliche Nachmeldungen infolge von Verzögerungen bei der finanztechnischen Bearbeitung der Kauffälle nur dem Jahresergebnis, nicht aber den jeweiligen Quartalergebnissen, zugeordnet werden.

## 2 Ergebnisse für das 4. Vierteljahr 1997

Für das vierte Vierteljahr 1997 wurden in Deutschland 26 324 Baulandkäufe gemeldet. Dabei wechselten 39,6 km<sup>2</sup> Bauland den Besitzer. Im Durchschnitt der erfaßten Baulandarten betrug der Kaufwert je Quadratmeter 81,56 DM.

Zwischen dem früheren Bundesgebiet und den neuen Ländern und Berlin-Ost bestanden hinsichtlich der erzielten Kaufwerte und der Kaufgewohnheiten z. T. erhebliche Unterschiede. Während in den neuen Ländern und Berlin-Ost je Kauffall 1 974 m<sup>2</sup> Bauland veräußert wurden, waren es im früheren Bundesgebiet 1 318 m<sup>2</sup>.

Im früheren Bundesgebiet kostete der Quadratmeter Bauland im Durchschnitt 99,53 DM, in den neuen Ländern war er mit 51,02 DM rund halb so teuer.

Der durchschnittliche Kaufwert je Quadratmeter baureifes Land betrug im früheren Bundesgebiet 146,60 DM, in den neuen Ländern

und Berlin-Ost 86,27 DM. Einfluß auf diese unterschiedlichen Werte hatte u. a., daß in den neuen Ländern und Berlin-Ost 38% des baureifen Landes in ländlichen Gebieten (Gemeinden unter 2 000 Einwohner) verkauft wurde, während im früheren Bundesgebiet 53 % der verkauften Fläche in Gemeinden mit 5 000 bis unter 50 000 Einwohnern lag.

Auch bei Rohbauland bestanden ähnliche Kaufwertdifferenzen. Während der Quadratmeter im früheren Bundesgebiet durchschnittlich 47,18 DM kostete, waren es in den neuen Ländern und Berlin-Ost 18,33 DM. Auch bei dieser Baulandart überwiegt in den neuen Ländern der Verkauf in kleinen Gemeinden.

Bei der Gliederung der Kaufwerte nach Arten von Baugebieten gibt es sowohl für das frühere Bundesgebiet als auch für die neuen Länder und Berlin-Ost ähnliche Tendenzen bei Unterschieden im Preisniveau. Die höchsten durchschnittlichen Kaufwerte werden jeweils in Geschäftsgebieten und Wohngebieten erzielt, während sie in Industriegebieten und im Dorfgebiet deutlich darunter liegen.

### Baulandveräußerungen und Kaufwerte im 4. Vierteljahr 1997 nach ausgewählten Baulandarten, Gemeindegrößenklassen und Baugebieten

Insgesamt ----- Gemeindegrößenklassen von ... bis unter ... Einwohner ----- Baugebiete	Baulandveräußerungen insgesamt			Durchschnittlicher Kaufwert für			
	Anzahl der Kauffälle	Veräußerte Fläche	Kaufsumme	Bauland insgesamt	Baureifes Land	Rohbauland	Sonstiges Bauland
		1000 m <sup>2</sup>	Mill. DM				
Deutschland	26 324	39 569	3 227	81,56	126,78	34,06	38,47
nach Gemeindegrößenklassen							
unter 2 000	6 948	12 689	457	36,05	63,21	13,01	24,19
2 000 - 5 000	4 656	6 303	477	75,62	118,65	33,53	28,31
5 000 - 10 000	3 942	5 505	447	81,26	122,32	38,35	37,41
10 000 - 20 000	4 140	5 825	556	95,45	133,58	59,56	35,26
20 000 - 50 000	4 075	5 563	594	106,76	145,29	61,76	50,87
50 000 - 100 000	1 315	1 794	239	133,19	199,74	42,41	75,28
100 000 - 200 000	580	852	208	243,90	307,97	151,24	142,37
200 000 - 500 000	508	837	138	165,01	239,54	87,72	64,48
500 000 und mehr	160	201	111	551,12	671,37	.	292,69
nach Baugebieten							
Geschäftsgebiet	136	359	43	120,03	157,71	33,85	71,09
Geschäftsgebiet mit Wohngebiet gemischt	1 050	1 318	165	125,00	137,04	42,22	113,65
Wohngebiet	16 883	16 868	2 143	127,02	152,76	56,98	30,88
Industriegebiet	1 839	9 959	419	42,12	58,77	24,67	43,50
Dorfgebiet	6 416	11 066	457	41,32	73,98	16,00	7,44

## Baulandveräußerungen im 4. Vierteljahr 1997

Anteile an der ...

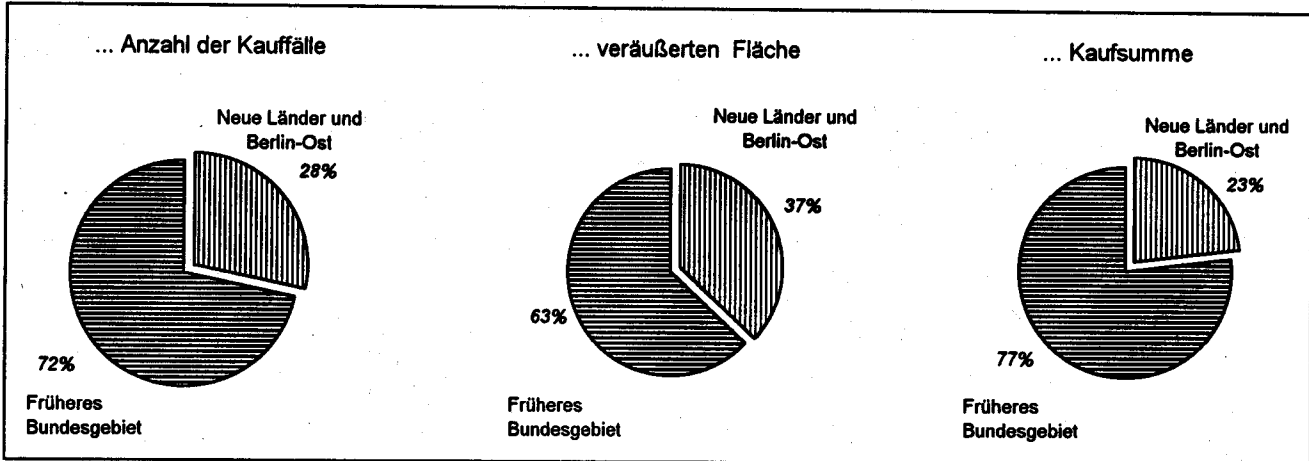

### Anzahl der Kauffälle nach Baulandarten

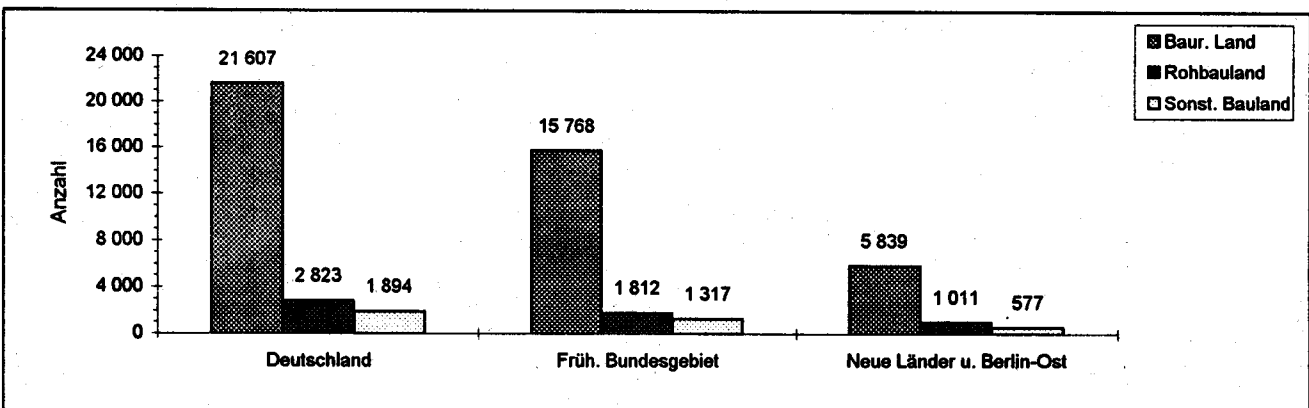

### Veräußerte Fläche nach Baulandarten

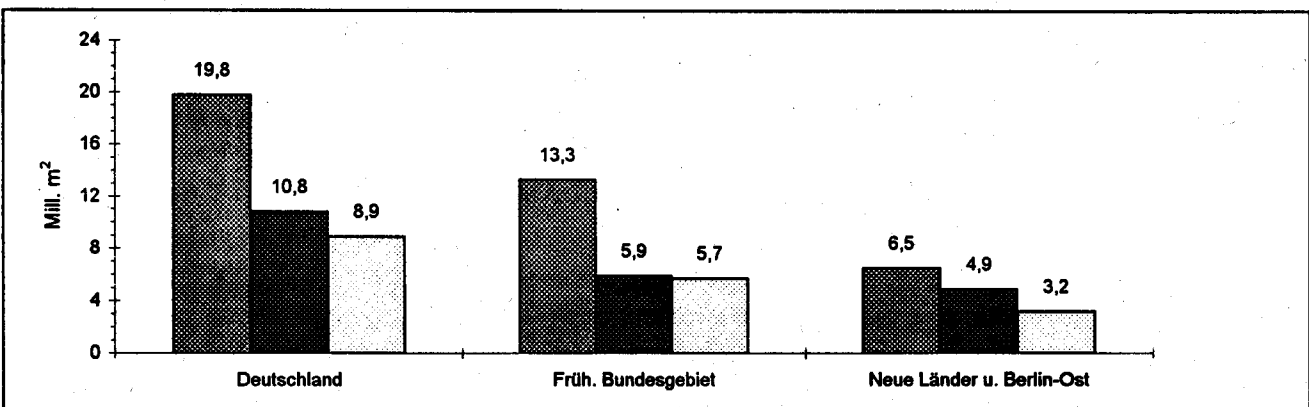

### Kaufsumme nach Baulandarten

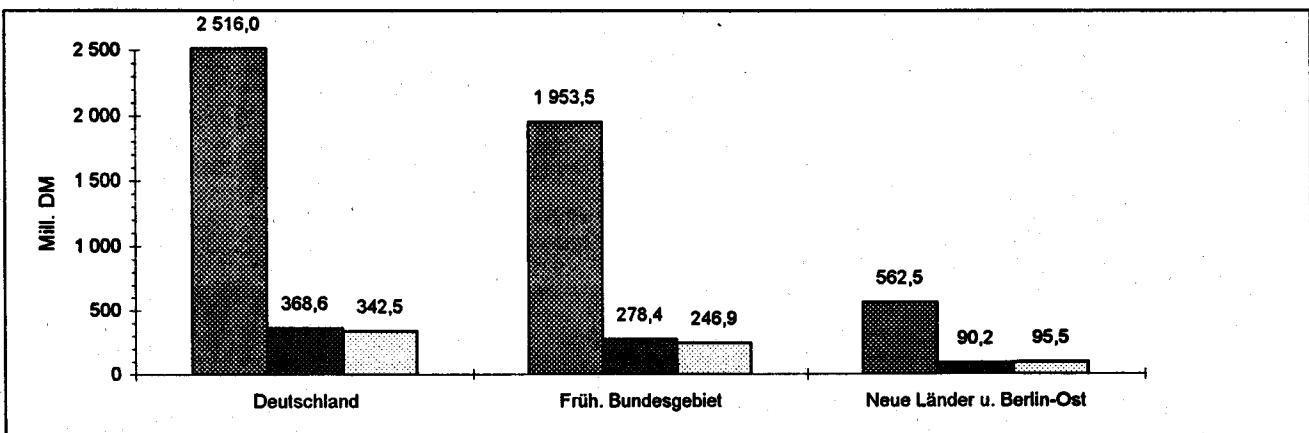

## Durchschnittliche Kaufwerte für Bauland insgesamt in den Bundesländern

Angaben für das 4. Vierteljahr 1997 in DM je m<sup>2</sup>

Deutschland 81,56  
Früheres Bundesgebiet 99,53  
Neue Länder u. Berlin-Ost 51,02

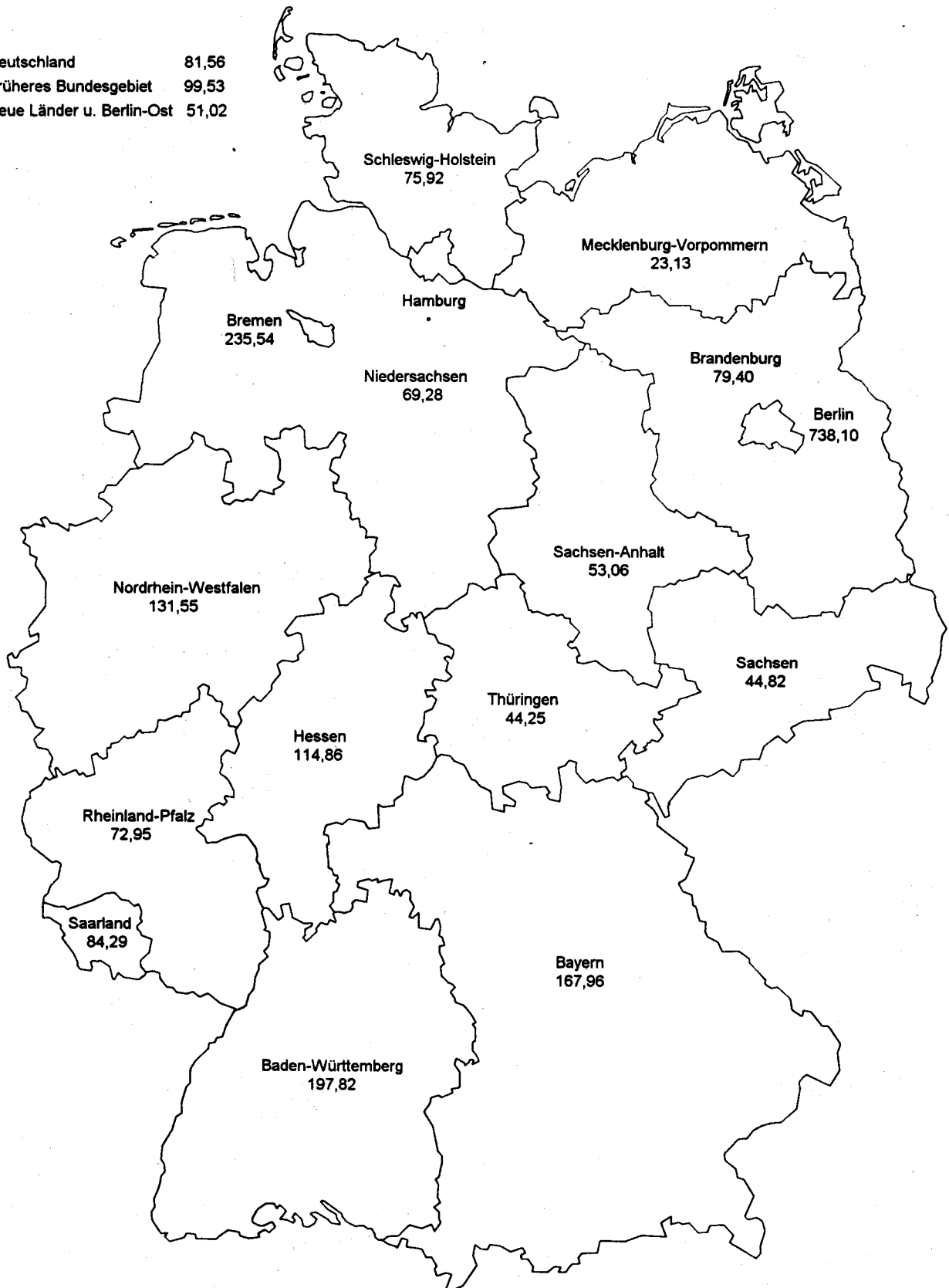



# Durchschnittliche Kaufwerte für Bauland nach Baulandarten

Vierteljahresergebnisse im Zeitvergleich

—●— Deutschland    - - - ● - - - Fröhères Bundesgebiet    —●— Neue Länder und Berlin-Ost

## Baulandarten insgesamt

DM/m²

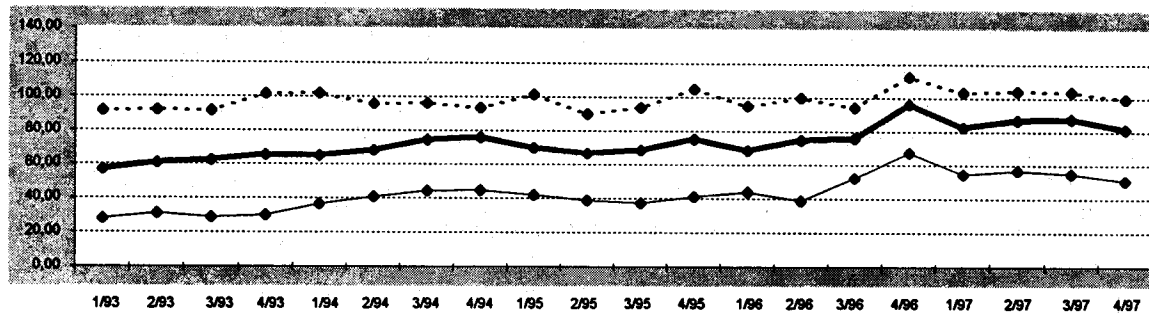

## Baureifes Land

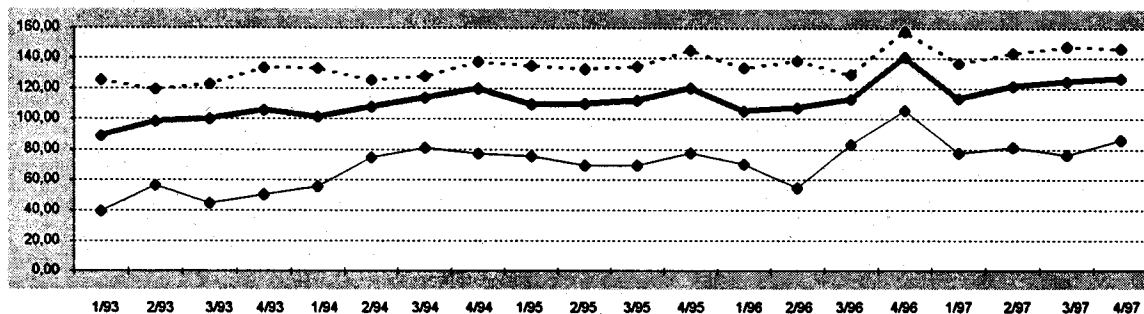

## Rohbauland

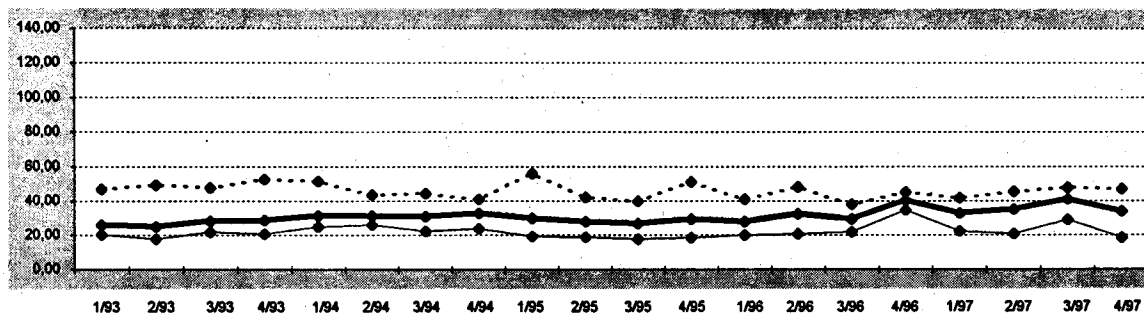

## Sonstiges Bauland

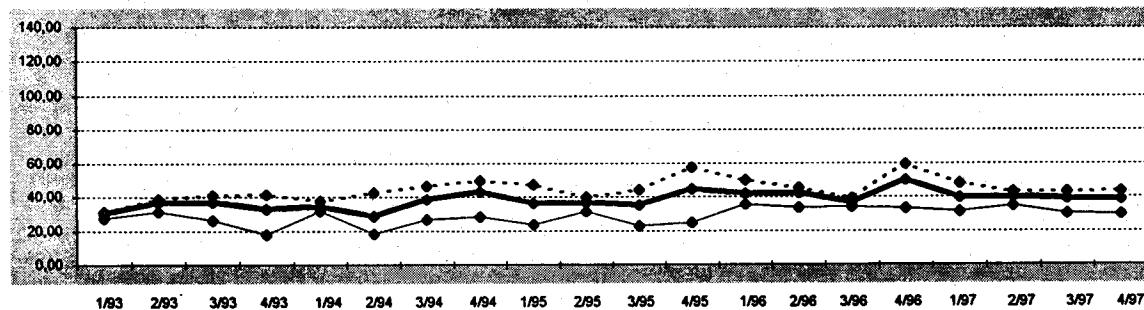

## 1 KAUFWERTE FUER BAULAND 4.VJ.1997 NACH BAULANDARTEN, LAENDERN UND GEMEINDEGROESSENKLASSEN

BAU- LAND- ARTEN INS- GESAMT	BAU- REIFES LAND	ROH- BAU- LAND	SONST. BAULAND ZUSAMMEN	INDU- STRIE- LAND	LAND FUER VER- KEHRS- ZWECKE	FREI- FLAE- CHEN	BAU- LAND- ARTEN INS- GESAMT	BAU- REIFES LAND	ROH- BAU- LAND	SONST. BAULAND ZUSAMMEN	INDU- STRIE- LAND	LAND FUER VER- KEHRS- ZWECKE	FREI- FLAE- CHEN
DEUTSCHLAND													
GEMEINDEN UNTER 2 000 EINWOHNERN							GEMEINDEN MIT 50 000 BIS UNTER 100 000 EINWOHNERN						
A 6948	5312	1174	462	211	226	25 A 1315	1164	61	90	68	17	5	
B 12689	5240	4827	2622	1810	621	192 B 1794	982	557	255	228	24	2	
C 457473	331214	62826	63433	59577	2925	931 C 238933	196119	23630	19185	18323	496	366	
D 36,05	63,21	13,01	24,19	32,92	4,71	4,85 D 133,19	199,74	42,41	75,28	80,23	20,44	165,46	
E 0,24	0,83	0,50	0,24	2,00	0,30	0,24 E 0,07	5,00	7,38	0,07	12,80	0,07	30,00	
F 937,50	937,50	550,00	235,00	235,00	85,00	65,00 F 2681,16	2681,16	245,18	474,05	474,05	190,00	417,66	
GEMEINDEN MIT 2 000 BIS UNTER 5 000 EINWOHNERN							GEMEINDEN MIT 100 000 BIS UNTER 200 000 EINWOHNERN						
A 4656	3749	583	324	230	73	21 A 580	502	35	43	33	.	.	
B 6303	3222	1375	1706	1348	252	106 B 852	512	195	145	128	16	.	
C 476649	382250	46119	48281	46865	1039	377 C 207813	157665	29484	20665	19643	968	.	
D 75,62	118,65	33,53	28,31	34,77	4,13	3,55 D 243,90	307,97	151,24	142,37	153,88	61,50	.	
E 0,31	1,60	0,50	0,31	3,09	0,31	0,40 E 3,00	5,00	3,31	3,00	3,00	12,59	.	
F 1050,00	1050,00	462,14	290,00	290,00	224,71	180,35 F 1980,00	1980,00	425,93	340,24	340,24	102,00	.	
GEMEINDEN MIT 5 000 BIS UNTER 10 000 EINWOHNERN							GEMEINDEN MIT 200 000 BIS UNTER 500 000 EINWOHNERN						
A 3942	3250	389	303	234	52	17 A 508	433	27	48	40	.	.	
B 5505	2826	1485	1193	1109	60	25 B 837	458	169	209	178	31	.	
C 447328	345726	56965	44638	42382	1442	814 C 138092	109732	14858	13503	11278	2182	.	
D 81,26	122,32	38,35	37,41	38,23	24,15	32,92 D 165,01	239,54	87,72	64,48	63,43	71,42	.	
E 0,50	3,86	1,44	0,50	2,50	0,50	11,60 E 2,08	5,00	11,00	2,08	12,00	2,08	.	
F 1008,55	1008,55	510,00	515,96	515,96	165,00	200,00 F 1200,00	1200,00	304,88	376,00	271,16	376,00	.	
GEMEINDEN MIT 10 000 BIS UNTER 20 000 EINWOHNERN							GEMEINDEN MIT 500 000 EINWOHNERN UND MEHR						
A 4140	3562	303	275	215	50	10 A 160	141	.	.	8	8	.	
B 5825	3310	1035	1480	1369	104	7 B 201	138	.	62	55	7	.	
C 555988	442186	61632	52170	49238	1909	1023 C 110856	92369	.	18072	17399	656	.	
D 95,45	133,58	59,56	35,26	35,97	18,39	146,99 D 551,12	671,37	.	292,69	318,51	98,08	.	
E 0,56	0,56	1,66	1,00	1,99	1,00	8,00 E 20,00	50,00	.	20,00	60,00	20,00	.	
F 1212,50	1212,50	679,82	510,00	510,00	150,00	279,72 F 4500,00	4500,00	.	1200,00	1200,00	362,50	.	
GEMEINDEN MIT 20 000 BIS UNTER 50 000 EINWOHNERN							INSGESAMT						
A 4075	3494	249	332	243	80	9 A 26324	21607	2823	1894	1282	521	91	
B 5563	3157	1177	1229	1090	114	25 B 39569	19845	10823	8901	7314	1227	360	
C 593909	458694	72700	62515	58244	3031	1241 C 3227042	2515953	368628	342461	322948	14648	4865	
D 106,76	145,29	61,76	50,87	53,44	26,63	49,14 D 81,56	126,78	34,06	38,47	44,16	11,94	13,50	
E 1,00	2,11	1,00	1,00	3,23	1,00	5,13 E 0,07	0,56	0,50	0,07	1,99	0,07	0,24	
F 1347,15	1347,15	621,18	539,98	539,98	325,00	90,00 F 4500,00	4500,00	679,82	1200,00	1200,00	376,00	417,66	
BADEN-WUERTTEMBERG													
GEMEINDEN UNTER 2 000 EINWOHNERN							GEMEINDEN MIT 50 000 BIS UNTER 100 000 EINWOHNERN						
A 232	177	50	5	.	.	A 56	44	.	.	.	.	5	
B 233	145	77	11	.	.	B 55	42	.	10	.	.	2	
C 22624	19739	2628	258	.	.	C 17948	16463	.	1250	.	.	366	
D 97,00	136,21	33,92	23,77	.	.	D 328,81	395,69	.	125,99	.	.	165,46	
E 15,17	24,65	15,77	15,17	.	.	E 30,00	75,00	.	30,00	.	.	30,00	
F 592,24	592,24	120,00	65,00	.	.	F 1259,92	1259,92	.	417,66	.	.	417,66	
GEMEINDEN MIT 2 000 BIS UNTER 5 000 EINWOHNERN							GEMEINDEN MIT 100 000 BIS UNTER 200 000 EINWOHNERN						
A 629	528	76	25	14	5	6 A 43	39	.	.	.	.	.	
B 536	366	119	52	46	2	3 B 49	28	.	.	.	.	.	
C 76901	67969	5176	3756	3190	411	155 C 16641	14062	.	.	.	.	.	
D 143,49	185,90	43,58	72,85	68,70	182,78	53,84 D 342,23	505,20	.	.	.	.	.	
E 14,00	20,00	14,00	18,00	22,00	135,39	18,00 E 60,00	142,85	.	.	.	.	.	
F 1050,00	1050,00	200,00	224,71	175,00	224,71	180,35 F 1455,71	1455,71	.	.	.	.	.	
GEMEINDEN MIT 5 000 BIS UNTER 10 000 EINWOHNERN							GEMEINDEN MIT 200 000 BIS UNTER 500 000 EINWOHNERN						
A 476	390	45	41	27	7	7 A 13	10	.	.	.	.	.	
B 489	254	112	123	112	5	7 B 8	7	.	.	.	.	.	
C 83929	66686	4649	12594	11769	404	421 C 3225	2888	.	.	.	.	.	
D 171,50	262,72	41,47	102,00	105,14	86,18	61,52 D 396,00	437,16	.	.	.	.	.	
E 14,00	33,50	14,00	15,00	17,00	17,00	40,00 E 184,30	225,00	.	.	.	.	.	
F 1004,62	1004,62	179,04	275,00	275,00	146,72	200,00 F .	.	.	.	.	.	.	
GEMEINDEN MIT 10 000 BIS UNTER 20 000 EINWOHNERN							GEMEINDEN MIT 500 000 EINWOHNERN UND MEHR						
A 484	419	38	27	18	4	5 A 70	57	.	.	.	6	.	
B 450	323	68	59	50	4	5 B 115	61	.	53	48	.	.	
C 87750	79853	3254	4642	3444	.	934 C 68523	50880	.	17247	16869	360	.	
D 195,02	246,93	48,06	78,86	68,47	.	203,43 D 593,80	828,87	.	324,60	351,34	76,86	.	
E 12,00	35,00	12,00	28,00	28,00	.	120,00 E .	.	.	.	.	.	.	
F 1212,50	1212,50	215,99	279,72	100,98	.	279,72 F .	.	.	.	.	.	.	
GEMEINDEN MIT 20 000 BIS UNTER 50 000 EINWOHNERN							INSGESAMT						
A 334	283	31	20	.	.	A 2337	1947	249	141	90	25	26	
B 306	189	63	54	.	.	B 2241	1414	459	368	329	17	22	
C 65814	56814	4158	4842	4835	.	C 443356	375354	21694	46307	42819	1505	1984	
D 215,12	300,09	65,92	90,44	90,79	.	D 197,82	265,36	47,31	125,77	130,10	90,83	88,19	
E 19,00	40,00	19,00	23,31	60,00	.	E 12,00	20,00	12,00	15,00	15,00	17,00	15,17	
F 1347,15	1347,15	200,00	528,70	528,70	.	F 4058,50	4058,50	450,00	1200,00	1200,00	362,50	417,66	

1 KAUFWERTE FUER BAULAND 4.VJ.1997 NACH BAULANDARTEN, LAENDERN UND GEMEINDEGROESSENKLASSEN

BAU- LAND- ARTEN INS- GESAMT	BAU- REIFES LAND	ROH- BAU- LAND	SONST. BAULAND ZUSAMMEN	INDU- STRIE- LAND	LAND FUER VER- KEHRS- ZWECKE	FREI- FLAE- CHEN	BAU- LAND- ARTEN INS- GESAMT	BAU- REIFES LAND	ROH- BAU- LAND	SONST. BAULAND ZUSAMMEN	INDU- STRIE- LAND	LAND FUER VER- KEHRS- ZWECKE	FREI- FLAE- CHEN
BAYERN													
GEMEINDEN UNTER 2 000 EINWOHNERN						GEMEINDEN MIT 50 000 BIS UNTER 100 000 EINWOHNERN							
A	361	273	81	7	.	.	A	36	32	.	.	.	.
B	411	214	167	31	29	.	B	49	37	.	.	.	.
C	36426	26335	8940	1151	1119	.	C	17565	13633	.	.	.	.
D	88,71	123,35	53,66	37,74	39,17	.	D	355,66	367,84	.	.	.	.
E	8,00	8,00	14,69	15,94	22,00	.	E	97,75	97,75	.	.	.	.
F	762,84	762,84	550,00	116,17	116,17	.	F	750,00	750,00	.	.	.	.
GEMEINDEN MIT 2 000 BIS UNTER 5 000 EINWOHNERN						GEMEINDEN MIT 100 000 BIS UNTER 200 000 EINWOHNERN							
A	580	460	105	15	10	5	A	34	17	.	.	.	.
B	597	379	111	107	105	2	B	22	17	.	.	.	.
C	89541	68162	6514	14864	14789	76	C	11543	10033	.	.	.	.
D	149,93	179,67	58,73	139,04	140,76	41,04	D	527,00	574,45	.	.	.	.
E	7,14	11,92	15,50	7,14	25,00	7,14	E	200,00	200,00	.	.	.	.
F	850,00	850,00	269,23	290,00	290,00	187,38	F	1000,00	1000,00	.	.	.	.
GEMEINDEN MIT 5 000 BIS UNTER 10 000 EINWOHNERN						GEMEINDEN MIT 200 000 BIS UNTER 500 000 EINWOHNERN							
A	417	360	40	17	17	.	A	12	.	.	.	.	.
B	419	276	63	80	80	.	B	13	8	.	.	.	.
C	70035	56808	7804	5423	5423	.	C	6698	5408	.	.	.	.
D	167,03	205,51	123,85	67,91	67,91	.	D	527,30	666,15	.	.	.	.
E	10,53	10,53	20,00	24,47	24,47	.	E	.	.	.	.	.	.
F	1008,55	1008,55	510,00	211,86	211,86	.	F	.	.	.	.	.	.
GEMEINDEN MIT 10 000 BIS UNTER 20 000 EINWOHNERN						GEMEINDEN MIT 500 000 EINWOHNERN UND MEHR							
A	285	203	62	20	.	.	A	.	.	.	.	.	.
B	374	171	124	79	77	.	B	.	.	.	.	.	.
C	73430	46330	20358	6742	6573	.	C	.	.	.	.	.	.
D	196,42	270,16	164,67	85,64	85,02	.	D	.	.	.	.	.	.
E	20,28	25,00	25,00	20,28	20,28	.	E	.	.	.	.	.	.
F	1002,14	1002,14	679,82	330,00	330,00	.	F	.	.	.	.	.	.
GEMEINDEN MIT 20 000 BIS UNTER 50 000 EINWOHNERN						INSGESAMT							
A	76	51	19	6	.	.	A	1801	1422	310	69	58	11
B	99	39	45	15	.	.	B	1984	1142	513	328	316	12
C	27935	15511	9671	2753	.	.	C	333173	242220	54143	36810	36005	805
D	282,95	399,18	214,70	185,69	.	.	D	167,96	212,05	105,50	112,17	114,00	65,23
E	34,84	65,00	110,00	34,84	.	.	E	7,14	8,00	14,69	7,14	20,28	7,14
F	1125,83	1125,83	621,18	353,17	.	.	F	1125,83	1125,83	679,82	363,08	363,08	187,38
BRANDENBURG													
GEMEINDEN UNTER 2 000 EINWOHNERN						GEMEINDEN MIT 50 000 BIS UNTER 100 000 EINWOHNERN							
A	912	822	46	44	25	19	A	121	107	.	.	.	.
B	1441	1053	234	154	127	27	B	270	91	.	22	22	.
C	67697	56471	3100	8126	8058	68	C	15851	9985	.	866	866	.
D	46,98	53,64	13,24	52,73	63,54	2,50	D	58,77	109,38	.	40,03	40,03	.
E	.	.	1,00	.	.	1,65	E	11,28	11,28	.	18,54	18,54	.
F	431,28	431,28	170,00	170,00	170,00	85,00	F	461,79	461,79	.	50,00	50,00	.
GEMEINDEN MIT 2 000 BIS UNTER 5 000 EINWOHNERN						GEMEINDEN MIT 100 000 BIS UNTER 200 000 EINWOHNERN							
A	403	350	39	14	.	.	A	72	61	.	.	4	.
B	832	389	208	235	.	.	B	151	84	56	11	11	.
C	72179	60411	4920	6848	6829	.	C	35622	23466	11323	833	.	.
D	86,79	155,27	23,64	29,20	29,14	.	D	235,98	278,86	203,70	74,25	.	.
E	.	.	2,52	15,00	15,00	.	E	32,25	32,25	90,00	44,96	.	.
F	477,01	477,01	462,14	180,00	150,00	.	F	1700,00	1700,00	240,00	155,00	.	.
GEMEINDEN MIT 5 000 BIS UNTER 10 000 EINWOHNERN						GEMEINDEN MIT 200 000 BIS UNTER 500 000 EINWOHNERN							
A	342	310	15	17	7	10	A	.	.	.	.	.	.
B	468	338	78	52	49	3	B	.	.	.	.	.	.
C	35908	30547	3954	1406	1286	120	C	.	.	.	.	.	.
D	76,70	90,41	50,74	26,84	26,09	38,82	D	.	.	.	.	.	.
E	.	.	.	.	.	.	E	.	.	.	.	.	.
F	440,00	440,00	177,44	162,54	125,00	162,54	F	.	.	.	.	.	.
GEMEINDEN MIT 10 000 BIS UNTER 20 000 EINWOHNERN						GEMEINDEN MIT 500 000 EINWOHNERN UND MEHR							
A	214	195	8	11	.	.	A	.	.	.	.	.	.
B	355	279	22	54	53	.	B	.	.	.	.	.	.
C	39754	36938	766	2051	2036	.	C	.	.	.	.	.	.
D	111,96	132,42	34,36	38,10	38,35	.	D	.	.	.	.	.	.
E	.	.	8,00	8,12	8,12	.	E	.	.	.	.	.	.
F	650,00	650,00	295,74	175,00	175,00	.	F	.	.	.	.	.	.
GEMEINDEN MIT 20 000 BIS UNTER 50 000 EINWOHNERN						INSGESAMT							
A	320	293	8	19	16	.	A	2384	2138	122	124	88	.
B	526	409	69	48	38	.	B	4042	2643	824	575	534	.
C	53976	47598	3176	3202	3118	.	C	320987	265416	32239	23332	22990	282
D	102,66	116,33	46,03	67,27	81,94	.	D	79,40	100,41	39,13	40,56	43,07	6,99
E	1,00	2,50	1,00	2,50	23,19	.	E	.	.	.	.	.	.
F	642,71	642,71	143,21	216,25	216,25	.	F	1700,00	1700,00	462,14	216,25	216,25	180,00

1 KAUFWERTE FÜR BAULAND 4.VJ.1997 NACH BAULANDARTEN, LAENDERN UND GEMEINDEGROESSENKLASSEN

BAU- LAND- ARTEN INS- GESAMT	BAU- REIFES LAND	ROH- BAU- LAND	SONST. BAULAND ZUSAMMEN	INDU- STRIE- LAND	LAND FÜR VER- KEHRS- ZWECKE	FREI- FLÄ- CHEN	BAU- LAND- ARTEN INS- GESAMT	BAU- REIFES LAND	ROH- BAU- LAND	SONST. BAULAND ZUSAMMEN	INDU- STRIE- LAND	LAND FÜR VER- KEHRS- ZWECKE	FREI- FLÄ- CHEN
HESSEN													
GEMEINDEN UNTER 2 000 EINWOHNERN							GEMEINDEN MIT 50 000 BIS UNTER 100 000 EINWOHNERN						
A	13	11	.	.	.	.	A	36	36	.	.	.	.
B	29	11	.	.	.	.	B	21	21	.	.	.	.
C	313	246	.	.	.	.	C	5331	5331	.	.	.	.
D	10,64	22,68	.	.	.	.	D	252,15	252,15	.	.	.	.
E	3,49	12,00	.	.	.	.	E	55,00	55,00	.	.	.	.
F	50,00	50,00	.	.	.	.	F	1048,21	1048,21	.	.	.	.
GEMEINDEN MIT 2 000 BIS UNTER 5 000 EINWOHNERN							GEMEINDEN MIT 100 000 BIS UNTER 200 000 EINWOHNERN						
A	104	77	.	.	.	.	A	.	.	.	.	.	.
B	162	57	60	45	.	.	B	.	.	.	.	.	.
C	6093	4257	989	848	843	.	C	.	.	.	.	.	.
D	37,57	74,64	16,35	18,98	18,99	.	D	.	.	.	.	.	.
E	4,00	12,00	4,00	5,50	5,50	.	E	.	.	.	.	.	.
F	483,02	483,02	67,50	42,50	42,50	.	F	.	.	.	.	.	.
GEMEINDEN MIT 5 000 BIS UNTER 10 000 EINWOHNERN							GEMEINDEN MIT 200 000 BIS UNTER 500 000 EINWOHNERN						
A	301	247	47	7	7	.	A	.	9	.	.	.	.
B	381	197	166	19	19	.	B	39	37	.	.	.	.
C	27356	22226	4363	767	767	.	C	6619	5589	.	.	.	.
D	71,79	113,00	26,31	41,38	41,38	.	D	171,57	150,00	.	.	.	.
E	5,00	10,00	5,00	17,00	17,00	.	E	.	.	.	.	.	.
F	720,00	720,00	162,83	515,96	515,96	.	F	.	.	.	.	.	.
GEMEINDEN MIT 10 000 BIS UNTER 20 000 EINWOHNERN							GEMEINDEN MIT 500 000 EINWOHNERN UND MEHR						
A	309	265	25	19	19	.	A	.	.	.	.	.	.
B	388	190	37	161	161	.	B	.	.	.	.	.	.
C	50349	40461	2181	7707	7707	.	C	.	.	.	.	.	.
D	129,75	212,97	58,55	47,93	47,93	.	D	.	.	.	.	.	.
E	1,99	20,00	6,94	1,99	1,99	.	E	.	.	.	.	.	.
F	1201,72	1201,72	150,00	350,00	350,00	.	F	.	.	.	.	.	.
GEMEINDEN MIT 20 000 BIS UNTER 50 000 EINWOHNERN							INSGESAMT						
A	95	62	26	7	7	.	A	871	702	124	45	.	.
B	139	52	57	30	30	.	B	1160	530	358	272	.	.
C	36623	24834	6806	4983	4983	.	C	133279	98979	19928	14372	14367	.
D	263,43	475,01	119,68	166,79	166,79	.	D	114,86	186,67	55,71	52,75	52,79	.
E	41,00	41,00	50,00	45,00	45,00	.	E	1,99	10,00	4,00	1,99	1,99	.
F	1298,16	1298,16	380,00	539,98	539,98	.	F	1298,16	1298,16	380,00	539,98	539,98	.
MECKLENBURG-VORPOMMERN													
GEMEINDEN UNTER 2 000 EINWOHNERN							GEMEINDEN MIT 50 000 BIS UNTER 100 000 EINWOHNERN						
A	575	326	236	13	11	.	A	113	102	.	.	.	.
B	3193	395	2578	220	100	.	B	159	90	52	.	.	.
C	42062	25735	16075	252	117	.	C	13214	11785	1195	.	.	.
D	13,17	65,14	6,24	1,15	1,17	.	D	83,12	130,56	23,14	.	.	.
E	0,24	1,00	1,30	0,24	0,58	.	E	0,07	54,55	10,85	.	.	.
F	684,01	684,01	100,00	32,64	16,00	.	F	604,46	604,46	50,00	.	.	.
GEMEINDEN MIT 2 000 BIS UNTER 5 000 EINWOHNERN							GEMEINDEN MIT 100 000 BIS UNTER 200 000 EINWOHNERN						
A	174	116	50	8	8	.	A	32	29	.	.	.	.
B	477	101	214	162	162	.	B	32	17	.	.	.	.
C	15908	10465	5375	68	68	.	C	2220	2038	.	.	.	.
D	33,38	104,02	25,11	0,42	0,42	.	D	68,36	121,52	.	.	.	.
E	0,31	5,00	0,85	0,31	0,31	.	E	.	.	.	.	.	.
F	503,78	503,78	103,40	23,69	23,69	.	F	.	.	.	.	.	.
GEMEINDEN MIT 5 000 BIS UNTER 10 000 EINWOHNERN							GEMEINDEN MIT 200 000 BIS UNTER 500 000 EINWOHNERN						
A	91	45	46	.	.	.	A	28	24	.	.	.	.
B	180	79	101	.	.	.	B	46	31	.	.	.	.
C	8160	6173	1988	.	.	.	C	7712	7626	.	.	.	.
D	45,41	78,27	19,71	.	.	.	D	166,70	243,24	.	.	.	.
E	2,83	15,00	2,83	.	.	.	E	.	.	.	.	.	.
F	300,00	300,00	40,00	.	.	.	F	.	.	.	.	.	.
GEMEINDEN MIT 10 000 BIS UNTER 20 000 EINWOHNERN							GEMEINDEN MIT 500 000 EINWOHNERN UND MEHR						
A	110	67	31	12	9	.	A	.	.	.	.	.	.
B	143	63	38	42	29	.	B	.	.	.	.	.	.
C	7026	5663	1072	290	95	.	C	.	.	.	.	.	.
D	49,13	90,57	27,93	6,90	3,26	.	D	.	.	.	.	.	.
E	1,00	6,17	1,66	1,00	1,00	.	E	.	.	.	.	.	.
F	287,36	287,36	65,00	17,00	15,00	.	F	.	.	.	.	.	.
GEMEINDEN MIT 20 000 BIS UNTER 50 000 EINWOHNERN							INSGESAMT						
A	26	23	.	.	.	.	A	1149	732	377	40	34	.
B	33	26	.	.	.	.	B	4263	801	3002	460	31	313
C	2316	1928	.	.	.	.	C	98617	71413	26220	985	525	432
D	69,95	75,36	.	.	.	.	D	23,13	89,15	8,74	2,14	16,73	1,38
E	40,13	40,13	.	.	.	.	E	0,07	1,00	0,85	0,07	14,61	0,07
F	155,00	155,00	.	.	.	.	F	1016,26	1016,26	155,00	41,35	32,64	41,35

## 1 KAUFWERTE FUER BAULAND 4.VJ.1997 NACH BAULANDARTEN, LAENDERN UND GEMEINDEGROESSENKLASSEN

BAU- LAND- ARTEN INS- GESAMT	BAU- REIFES LAND	ROH- BAU- LAND	SONST. BAULAND ZUSAMMEN	INDU- STRIE- LAND	LAND FUER VER- KEHRS- ZWECKE	FREI- FLAE- CHEN	BAU- LAND- ARTEN INS- GESAMT	BAU- REIFES LAND	ROH- BAU- LAND	SONST. BAULAND ZUSAMMEN	INDU- STRIE- LAND	LAND FUER VER- KEHRS- ZWECKE	FREI- FLAE- CHEN
--	------------------------	----------------------	-------------------------------	-------------------------	--	------------------------	--	------------------------	----------------------	-------------------------------	-------------------------	--	------------------------

## NIEDERSACHSEN

GEMEINDEN UNTER 2 000 EINWOHNERN						GEMEINDEN MIT 50 000 BIS UNTER 100 000 EINWOHNERN							
A	533	481	15	37	26	.	A	325	309	.	.	12	.
B	1127	570	187	371	293	34	B	575	286	.	53	44	.
C	35056	25617	4204	5235	4367	244	C	49833	42217	.	1397	1161	.
D	31,10	44,96	22,51	14,13	14,92	7,17	D	86,74	147,75	.	26,46	26,64	.
E	1,60	4,60	3,70	1,60	5,00	4,00	E	7,38	16,73	.	12,80	12,80	.
F	937,50	937,50	70,00	100,00	100,00	40,00	F	750,00	750,00	.	179,23	179,23	.

GEMEINDEN MIT 2 000 BIS UNTER 5 000 EINWOHNERN						GEMEINDEN MIT 100 000 BIS UNTER 200 000 EINWOHNERN							
A	776	722	10	44	38	.	A	133	122	.	.	8	.
B	894	655	46	192	189	.	B	207	109	.	49	47	.
C	55434	47119	3852	4462	4399	43	C	36349	27847	.	4664	4599	.
D	61,99	71,89	82,96	23,20	23,24	33,21	D	175,98	256,17	.	94,78	97,11	.
E	2,00	2,00	15,00	3,50	3,50	20,00	E	12,00	20,00	.	20,00	20,00	.
F	300,00	300,00	150,00	70,41	70,41	55,00	F	787,59	787,59	.	183,68	183,68	.

GEMEINDEN MIT 5 000 BIS UNTER 10 000 EINWOHNERN						GEMEINDEN MIT 200 000 BIS UNTER 500 000 EINWOHNERN							
A	980	841	34	105	87	13	5 A	32	29	.	.	.	.
B	1764	794	368	602	592	4	6 B	39	37	.	.	.	.
C	95518	64877	16107	14534	14078	283	174 C	9977	9758	.	.	.	.
D	54,14	81,75	43,71	24,13	23,77	66,62	30,80 D	254,85	261,04	.	.	.	.
E	5,00	5,00	18,00	5,00	5,00	20,00	11,60 E	.	.	.	.	.	.
F	414,08	414,08	115,00	270,72	270,72	165,00	120,19 F	.	.	.	.	.	.

GEMEINDEN MIT 10 000 BIS UNTER 20 000 EINWOHNERN						GEMEINDEN MIT 500 000 EINWOHNERN UND MEHR							
A	1335	1209	47	79	52	.	A	14	13	.	.	.	.
B	1993	1158	535	301	279	20	B	17	15	.	.	.	.
C	135110	100184	23248	11678	10805	811	C	8526	8374	.	.	.	.
D	67,79	86,55	43,47	38,83	38,74	39,96	D	505,61	545,89	.	.	.	.
E	3,85	3,85	5,15	5,00	6,00	5,00	E	.	.	.	.	.	.
F	553,63	553,63	175,00	500,00	500,00	150,00	F	.	.	.	.	.	.

GEMEINDEN MIT 20 000 BIS UNTER 50 000 EINWOHNERN							INSGESAMT							
A	1133	1034	18	81	67	10	4 A	5261	4760	129	372	293	65	14
B	1563	972	226	365	336	24	5 B	8179	4595	1647	1937	1782	96	58
C	140857	115344	8944	16569	15433	824	C	566660	441337	66413	58911	55061	2658	1192
D	90,11	118,72	39,55	45,34	45,87	35,01	D	69,28	96,05	40,32	30,42	30,89	27,68	20,45
E	5,00	6,17	17,50	5,00	5,00	14,00	E	1,60	2,00	3,70	1,60	3,50	4,00	1,60
F	675,00	675,00	150,00	325,00	229,44	325,00	F	1308,79	1308,79	175,00	500,00	500,00	325,00	120,19

## NORDRHEIN-WESTFALEN

GEMEINDEN UNTER 2 000 EINWOHNERN						GEMEINDEN MIT 50 000 BIS UNTER 100 000 EINWOHNERN							
A	.	.	.	.	.	.	A	307	294	.	.	10	.
B	.	.	.	.	.	.	B	282	223	.	.	56	.
C	.	.	.	.	.	.	C	56193	53537	.	2569	2565	.
D	.	.	.	.	.	.	D	199,33	239,93	.	45,46	45,49	.
E	.	.	.	.	.	.	E	10,59	10,59	.	15,00	15,00	.
F	.	.	.	.	.	.	F	754,31	754,31	.	135,00	135,00	.

GEMEINDEN MIT 2 000 BIS UNTER 5 000 EINWOHNERN						GEMEINDEN MIT 100 000 BIS UNTER 200 000 EINWOHNERN							
A	7	6	.	.	.	.	A	59	52	.	.	4	.
B	7	5	.	.	.	.	B	74	58	.	.	9	.
C	289	269	.	.	.	.	C	18052	15223	.	1653	.	.
D	41,94	57,96	.	.	.	.	D	244,95	260,44	.	177,44	.	.
E	8,90	33,33	.	.	.	.	E	48,64	79,97	.	48,64	.	.
F	120,15	120,15	.	.	.	.	F	666,10	666,10	.	264,89	.	.

GEMEINDEN MIT 5 000 BIS UNTER 10 000 EINWOHNERN						GEMEINDEN MIT 200 000 BIS UNTER 500 000 EINWOHNERN							
A	249	230	10	9	9	.	A	128	109	.	.	.	.
B	259	194	28	36	36	.	B	208	92	.	69	69	.
C	18563	16591	911	1060	1060	.	C	44554	32668	.	7486	7486	.
D	71,77	85,31	32,67	29,22	29,22	.	D	213,81	354,75	.	108,73	108,73	.
E	4,00	14,00	14,16	4,00	4,00	.	E	54,29	71,11	.	54,29	54,29	.
F	403,00	403,00	80,00	49,00	49,00	.	F	871,08	871,08	.	126,16	126,16	.

GEMEINDEN MIT 10 000 BIS UNTER 20 000 EINWOHNERN						GEMEINDEN MIT 500 000 EINWOHNERN UND MEHR							
A	682	641	10	31	.	.	A	36	31	.	.	.	.
B	768	571	17	179	.	.	B	37	29	.	.	.	.
C	72070	64842	562	6667	6662	.	C	13202	12510	.	.	.	.
D	93,88	113,52	32,30	37,22	37,23	.	D	352,48	425,15	.	.	.	.
E	4,45	4,45	7,63	6,00	6,00	.	E	20,00	50,00	.	.	.	.
F	400,00	400,00	188,89	103,65	103,65	.	F	2068,97	2068,97	.	.	.	.

GEMEINDEN MIT 20 000 BIS UNTER 50 000 EINWOHNERN						INSGESAMT							
A	1137	1051	26	60	49	.	A	2605	2414	53	138	123	.
B	1183	797	175	210	183	21	B	2817	1970	277	570	542	22
C	147664	129796	8312	9556	9236	189	C	370588	325437	15466	29685	29203	350
D	124,87	162,91	47,39	45,42	50,37	9,03	D	131,55	165,19	55,79	52,09	53,90	16,00
E	5,13	10,00	5,59	5,13	13,00	5,77	E	4,00	4,45	5,59	4,00	4,00	5,77
F	1056,70	1056,70	155,00	135,77	135,77	35,00	F	2068,97	2068,97	230,00	300,00	264,89	300,00

## 1 KAUFWERTE FUER BAULAND 4.VJ.1997 NACH BAULANDARTEN, LAENDERN UND GEMEINDEGROESSENKLASSEN

BAU- LAND- ARTEN INS- GESAMT	BAU- REIFES LAND	ROH- BAU- LAND	SONST. BAULAND ZUSAMMEN	INDU- STRIE- LAND	LAND FUER VER- KEHRS- ZWECKE	FREI- FLAE- CHEN	BAU- LAND- ARTEN INS- GESAMT	BAU- REIFES LAND	ROH- BAU- LAND	SONST. BAULAND ZUSAMMEN	INDU- STRIE- LAND	LAND FUER VER- KEHRS- ZWECKE	FREI- FLAE- CHEN	
RHEINLAND-PFALZ														
GEMEINDEN UNTER 2 000 EINWOHNERN							GEMEINDEN MIT 50 000 BIS UNTER 100 000 EINWOHNERN							
A	2465	1839	412	214	63	132	19 A	99	69	10	20	13	7	
B	3017	1490	885	642	259	358	24 B	127	47	47	34	29	5	
C	120526	99706	13556	7264	5606	1500	158 C	32072	18441	7676	5955	5880	75	
D	39,94	66,91	15,31	11,32	21,62	4,19	6,51 D	251,70	396,24	164,10	174,60	200,11	15,80	
E	0,30	2,00	1,85	0,30	3,00	0,30	1,00 E	8,00	96,34	22,00	8,00	40,00	8,00	
F	510,00	510,00	200,00	235,00	235,00	50,00	25,19 F	2681,16	2681,16	245,18	474,05	474,05	38,00	
GEMEINDEN MIT 2 000 BIS UNTER 5 000 EINWOHNERN							GEMEINDEN MIT 100 000 BIS UNTER 200 000 EINWOHNERN							
A	871	678	105	88	64	.	A	149	118	17	14	10	.	
B	1033	470	284	279	232	.	B	272	161	56	55	46	.	
C	76743	62591	7443	6709	6490	150	C	80587	58724	12125	9738	8893	.	
D	74,26	133,22	26,19	24,01	28,01	3,20	D	296,63	365,86	216,58	176,47	194,74	.	
E	0,70	3,60	1,69	0,70	3,50	0,70	E	11,98	30,00	100,00	11,98	80,00	.	
F	729,17	729,17	310,00	200,00	200,00	150,00	F	1980,00	1980,00	425,93	260,00	260,00	.	
GEMEINDEN MIT 5 000 BIS UNTER 10 000 EINWOHNERN							GEMEINDEN MIT 200 000 BIS UNTER 500 000 EINWOHNERN							
A	561	411	87	63	38	20	5 A	.	.	.	.	.	.	
B	684	309	207	167	108	47	12 B	.	.	.	.	.	.	
C	58708	44315	8796	5597	4769	609	219 C	.	.	.	.	.	.	
D	85,82	143,36	42,40	33,42	44,19	12,87	17,92 D	.	.	.	.	.	.	
E	1,40	8,97	1,44	1,40	3,00	1,40	12,50 E	.	.	.	.	.	.	
F	834,72	834,72	164,71	452,76	452,76	80,00	40,00 F	.	.	.	.	.	.	
GEMEINDEN MIT 10 000 BIS UNTER 20 000 EINWOHNERN							GEMEINDEN MIT 500 000 EINWOHNERN UND MEHR							
A	282	225	32	25	17	.	A	.	.	.	.	.	.	
B	666	175	62	429	384	.	B	.	.	.	.	.	.	
C	41936	31115	3924	6898	6460	411	C	.	.	.	.	.	.	
D	63,00	178,18	63,02	16,09	16,81	9,37	D	.	.	.	.	.	.	
E	3,00	5,04	3,00	3,75	3,75	5,00	E	.	.	.	.	.	.	
F	700,00	700,00	220,00	510,00	510,00	70,00	F	.	.	.	.	.	.	
GEMEINDEN MIT 20 000 BIS UNTER 50 000 EINWOHNERN							INSGESAMT							
A	258	169	35	54	15	39	A	4685	3509	698	478	220	226	32
B	496	137	256	104	77	27	B	6296	2788	1798	1710	1135	535	40
C	48728	23166	21142	4420	3716	704	C	459300	338057	74662	46581	41815	4239	527
D	98,21	169,12	82,74	42,63	48,16	26,56	D	72,95	121,27	41,53	27,23	36,83	7,92	13,22
E	1,00	11,43	6,85	1,00	10,00	1,00	E	0,30	2,00	1,44	0,30	3,00	0,30	1,00
F	915,75	915,75	310,00	280,00	180,00	280,00	F	2681,16	2681,16	425,93	510,00	510,00	280,00	120,00
SAARLAND														
GEMEINDEN UNTER 2 000 EINWOHNERN							GEMEINDEN MIT 50 000 BIS UNTER 100 000 EINWOHNERN							
A	.	.	.	.	.	.	A	.	.	.	.	.	.	
B	.	.	.	.	.	.	B	.	.	.	.	.	.	
C	.	.	.	.	.	.	C	.	.	.	.	.	.	
D	.	.	.	.	.	.	D	.	.	.	.	.	.	
E	.	.	.	.	.	.	E	.	.	.	.	.	.	
F	.	.	.	.	.	.	F	.	.	.	.	.	.	
GEMEINDEN MIT 2 000 BIS UNTER 5 000 EINWOHNERN							GEMEINDEN MIT 100 000 BIS UNTER 200 000 EINWOHNERN							
A	.	.	.	.	.	.	A	.	.	.	.	.	.	
B	.	.	.	.	.	.	B	.	.	.	.	.	.	
C	.	.	.	.	.	.	C	.	.	.	.	.	.	
D	.	.	.	.	.	.	D	.	.	.	.	.	.	
E	.	.	.	.	.	.	E	.	.	.	.	.	.	
F	.	.	.	.	.	.	F	.	.	.	.	.	.	
GEMEINDEN MIT 5 000 BIS UNTER 10 000 EINWOHNERN							GEMEINDEN MIT 200 000 BIS UNTER 500 000 EINWOHNERN							
A	31	31	.	.	.	.	A	.	.	.	.	.	.	
B	24	24	.	.	.	.	B	.	.	.	.	.	.	
C	2048	2048	.	.	.	.	C	.	.	.	.	.	.	
D	86,28	86,28	.	.	.	.	D	.	.	.	.	.	.	
E	32,09	32,09	.	.	.	.	E	.	.	.	.	.	.	
F	199,32	199,32	.	.	.	.	F	.	.	.	.	.	.	
GEMEINDEN MIT 10 000 BIS UNTER 20 000 EINWOHNERN							GEMEINDEN MIT 500 000 EINWOHNERN UND MEHR							
A	74	71	.	.	.	.	A	.	.	.	.	.	.	
B	57	51	.	.	.	.	B	.	.	.	.	.	.	
C	4517	4201	.	.	.	.	C	.	.	.	.	.	.	
D	79,25	83,12	.	.	.	.	D	.	.	.	.	.	.	
E	10,55	10,55	.	.	.	.	E	.	.	.	.	.	.	
F	266,67	266,67	.	.	.	.	F	.	.	.	.	.	.	
GEMEINDEN MIT 20 000 BIS UNTER 50 000 EINWOHNERN							INSGESAMT							
A	43	37	.	.	.	.	A	152	142	.	.	5	.	
B	64	24	.	28	.	.	B	147	100	.	35	18	.	
C	5521	2780	.	2432	.	.	C	12411	9353	.	2750	1664	.	
D	85,86	116,82	.	86,36	.	.	D	84,29	93,37	.	79,17	94,25	.	
E	25,00	31,04	.	40,00	.	.	E	10,55	10,55	.	15,00	27,00	.	
F	341,21	341,21	.	130,00	.	.	F	348,01	348,01	.	130,00	130,00	.	

## 1 KAUFWERTE FUER BAULAND 4.VJ.1997 NACH BAULANDARTEN, LAENDERN UND GEMEINDEGROESSENKLASSEN

BAU- LAND- ARTEN INS- GESAMT	BAU- REIFES LAND	ROH- BAU- LAND	SONST. BAULAND ZUSAMMEN	INDU- STRIE- LAND	LAND FUER VER- KEHRS- ZWECKE	FREI- FLAE- CHEN	BAU- LAND- ARTEN INS- GESAMT	BAU- REIFES LAND	ROH- BAU- LAND	SONST. BAULAND ZUSAMMEN	INDU- STRIE- LAND	LAND FUER VER- KEHRS- ZWECKE	FREI- FLAE- CHEN
SACHSEN													
GEMEINDEN UNTER 2 000 EINWOHNERN							GEMEINDEN MIT 50 000 BIS UNTER 100 000 EINWOHNERN						
A 104	52	48	4	.	.	A 24	9	.	.	.	.	.	.
B 158	66	76	16	.	.	B 34	10	24	.	.	.	.	.
C 6477	3401	2908	.	.	.	C 2069	778	1290	.	.	.	.	.
D 41,04	51,77	38,24	.	.	.	D 60,69	81,07	53,14	.	.	.	.	.
E 0,50	6,25	0,50	.	.	.	E 5,00	8,40	31,54	.	.	.	.	.
F 235,00	235,00	110,00	.	.	.	F 200,13	200,13	199,97	.	.	.	.	.
GEMEINDEN MIT 2 000 BIS UNTER 5 000 EINWOHNERN							GEMEINDEN MIT 100 000 BIS UNTER 200 000 EINWOHNERN						
A 223	119	91	13	.	4	9 A	.	.	.	.	.	.	.
B 372	163	105	105	.	5	100 B	.	.	.	.	.	.	.
C 10351	7842	2391	118	.	.	111 C	.	.	.	.	.	.	.
D 27,81	48,15	22,83	1,13	.	.	1,11 D	.	.	.	.	.	.	.
E 0,40	4,00	0,50	0,40	.	.	0,40 E	.	.	.	.	.	.	.
F 210,00	210,00	160,00	31,45	.	.	31,45 F	.	.	.	.	.	.	.
GEMEINDEN MIT 5 000 BIS UNTER 10 000 EINWOHNERN							GEMEINDEN MIT 200 000 BIS UNTER 500 000 EINWOHNERN						
A 52	32	.	.	.	.	A 7	.	.	.	.	.	.	.
B 105	73	20	.	.	.	B 33	6	.	.	.	.	.	.
C 6615	4990	522	.	.	.	C 2693	694	.	.	.	.	.	.
D 62,82	68,49	26,07	.	.	.	D 81,52	111,99	.	.	.	.	.	.
E 2,00	17,00	2,00	.	.	.	E 11,00	93,43	.	.	.	.	.	.
F 339,50	339,50	130,17	.	.	.	F 186,83	170,00	.	.	.	.	.	.
GEMEINDEN MIT 10 000 BIS UNTER 20 000 EINWOHNERN							GEMEINDEN MIT 500 000 EINWOHNERN UND MEHR						
A 37	24	13	.	.	.	A	.	.	.	.	.	.	.
B 52	35	17	.	.	.	B	.	.	.	.	.	.	.
C 4375	3241	1133	.	.	.	C	.	.	.	.	.	.	.
D 84,57	92,06	68,60	.	.	.	D	.	.	.	.	.	.	.
E 0,56	0,56	4,00	.	.	.	E	.	.	.	.	.	.	.
F 348,89	278,62	348,89	.	.	.	F	.	.	.	.	.	.	.
GEMEINDEN MIT 20 000 BIS UNTER 50 000 EINWOHNERN							INSGESAMT						
A 56	36	.	.	.	.	A 506	279	202	25	4	11	10	
B 86	49	33	.	.	.	B 840	401	292	147	18	29	100	
C 5069	3810	1094	.	.	.	C 37649	24755	9527	3366	.	1972	116	
D 59,24	78,29	33,59	.	.	.	D 44,82	61,72	32,67	22,84	.	67,71	1,16	
E 1,89	10,00	1,89	.	.	.	E 0,40	0,56	0,50	0,40	.	0,50	0,40	
F 496,89	496,89	166,93	.	.	.	F 496,89	496,89	348,89	186,83	.	186,83	31,45	

## SACHSEN-ANHALT

SACHSEN-ANHALT													
GEMEINDEN UNTER 2 000 EINWOHNERN							GEMEINDEN MIT 50 000 BIS UNTER 100 000 EINWOHNERN						
A 841	686	80	75	36	.	A 107	82	15	10	8	.	.	.
B 1590	741	201	648	573	.	B 92	57	19	16	8	.	.	.
C 68256	33061	2173	33022	32248	745	C 6513	5082	778	653	540	.	.	.
D 42,92	44,62	10,79	50,96	56,26	10,24	D 70,91	88,86	40,76	41,94	67,02	.	.	.
E 3,48	3,50	3,48	4,00	4,29	4,00	E	.	.	.	.	.	.	.
F 225,05	225,05	66,46	95,00	95,00	38,00	F	.	.	.	.	.	.	.
GEMEINDEN MIT 2 000 BIS UNTER 5 000 EINWOHNERN							GEMEINDEN MIT 100 000 BIS UNTER 200 000 EINWOHNERN						
A 287	233	11	43	31	.	A	.	.	.	.	.	.	.
B 421	206	18	197	183	.	B	.	.	.	.	.	.	.
C 19166	14610	243	4314	4138	161	C	.	.	.	.	.	.	.
D 45,52	71,03	13,15	21,91	22,63	11,84	D	.	.	.	.	.	.	.
E 3,09	6,00	3,11	3,09	3,09	5,00	E	.	.	.	.	.	.	.
F 225,00	225,00	55,00	59,00	59,00	55,50	F	.	.	.	.	.	.	.
GEMEINDEN MIT 5 000 BIS UNTER 10 000 EINWOHNERN							GEMEINDEN MIT 200 000 BIS UNTER 500 000 EINWOHNERN						
A 123	115	4	4	4	.	A 230	200	8	22	18	.	.	.
B 102	88	5	9	9	.	B 379	217	50	112	105	.	.	.
C 5955	5484	.	.	.	.	C 45582	39715	2649	3218	2879	.	.	.
D 58,34	62,17	.	.	.	.	D 120,28	183,43	52,70	28,68	27,54	.	.	.
E 3,38	5,00	.	.	.	.	E 5,00	5,00	20,15	12,00	12,00	.	.	.
F 170,00	170,00	.	.	.	.	F 1157,14	1157,14	145,00	376,00	260,00	.	.	.
GEMEINDEN MIT 10 000 BIS UNTER 20 000 EINWOHNERN							GEMEINDEN MIT 500 000 EINWOHNERN UND MEHR						
A 126	96	4	26	22	4	A	.	.	.	.	.	.	.
B 249	141	9	99	94	4	B	.	.	.	.	.	.	.
C 12068	8027	.	3393	3254	.	C	.	.	.	.	.	.	.
D 48,49	56,85	.	34,42	34,47	.	D	.	.	.	.	.	.	.
E 5,00	5,00	.	6,00	6,00	.	E	.	.	.	.	.	.	.
F 275,00	275,00	.	69,40	69,40	.	F	.	.	.	.	.	.	.
GEMEINDEN MIT 20 000 BIS UNTER 50 000 EINWOHNERN							INSGESAMT						
A 264	215	10	39	33	6	A 1978	1627	132	219	152	.	.	.
B 560	208	105	248	234	14	B 3393	1657	408	1328	1206	119	.	.
C 22488	14410	2325	5752	5521	231	C 180027	120389	9019	50619	48849	1684	.	.
D 40,15	69,41	22,18	23,23	23,63	16,58	D 53,06	72,64	22,12	38,12	40,50	14,21	.	.
E 3,30	4,08	12,00	3,30	10,00	3,30	E 3,09	3,50	3,11	3,09	3,09	3,30	.	.
F 535,00	535,00	74,93	109,25	109,25	70,00	F 1157,14	1157,14	154,24	376,00	260,00	376,00	.	.

## 1 KAUFWERTE FÜR BAULAND 4.VJ.1997 NACH BAULANDARTEN, LÄNDERN UND GEMEINDEGRÖßENKLASSEN

BAU- LAND- ARTEN INS- GESAMT	BAU- REIFES LAND	ROH- BAU- LAND	SONST. BAULAND ZUSAMMEN	INDU- STRIE- LAND	LAND FÜR VER- KEHRS- ZWECKE	FREI- FLÄCHEN	BAU- LAND- ARTEN INS- GESAMT	BAU- REIFES LAND	ROH- BAU- LAND	SONST. BAULAND ZUSAMMEN	INDU- STRIE- LAND	LAND FÜR VER- KEHRS- ZWECKE	FREI- FLÄCHEN
SCHLESWIG-HOLSTEIN													
GEMEINDEN UNTER 2 000 EINWOHNERN							GEMEINDEN MIT 50 000 BIS UNTER 100 000 EINWOHNERN						
A 543	377	141	25	16	9		A 54	52	.	.	.	.	.
B 948	320	292	337	327	10		B 67	53	.	.	.	.	.
C 43425	32727	7037	3661	3622	40		C 14405	13910	.	.	.	.	.
D 45,81	102,38	24,11	10,88	11,08	4,12		D 214,22	260,50	.	.	.	.	.
E 1,18	13,33	1,18	1,50	2,77	1,50		E 23,99	95,05	.	.	.	.	.
F 550,00	550,00	150,00	178,77	178,77	7,50		F 678,44	678,44	.	.	.	.	.
GEMEINDEN MIT 2 000 BIS UNTER 5 000 EINWOHNERN							GEMEINDEN MIT 100 000 BIS UNTER 200 000 EINWOHNERN						
A 267	214	38	15	6	9		A .	.	.	.	.	.	.
B 335	201	103	31	14	17		B .	.	.	.	.	.	.
C 34198	30187	3159	852	762	90		C .	.	.	.	.	.	.
D 102,02	150,08	30,66	27,42	55,59	5,19		D .	.	.	.	.	.	.
E 1,97	47,50	2,00	1,97	10,57	1,97		E .	.	.	.	.	.	.
F 399,50	399,50	110,00	93,08	93,08	18,60		F .	.	.	.	.	.	.
GEMEINDEN MIT 5 000 BIS UNTER 10 000 EINWOHNERN							GEMEINDEN MIT 200 000 BIS UNTER 500 000 EINWOHNERN						
A 117	87	23	7	7	.		A 12	10	.	.	.	.	.
B 393	81	297	15	15	.		B 23	10	.	.	.	.	.
C 25006	17628	6770	608	608	.		C 3458	2405	.	.	.	.	.
D 63,69	217,74	22,80	41,37	41,37	.		D 148,41	232,14	.	.	.	.	.
E 8,00	37,66	8,00	20,50	20,50	.		E 56,00	56,00	.	.	.	.	.
F 620,27	620,27	136,35	65,00	65,00	.		F 485,44	485,44	.	.	.	.	.
GEMEINDEN MIT 10 000 BIS UNTER 20 000 EINWOHNERN							GEMEINDEN MIT 500 000 EINWOHNERN UND MEHR						
A 104	79	.	.	.	.		A .	.	.	.	.	.	.
B 166	72	73	22	22	.		B .	.	.	.	.	.	.
C 19016	14974	3316	726	726	.		C .	.	.	.	.	.	.
D 114,38	209,17	45,40	33,59	33,59	.		D .	.	.	.	.	.	.
E 14,05	45,66	18,78	14,05	14,05	.		E .	.	.	.	.	.	.
F 450,41	450,41	266,59	50,00	50,00	.		F .	.	.	.	.	.	.
GEMEINDEN MIT 20 000 BIS UNTER 50 000 EINWOHNERN							INSGESAMT						
A 78	43	25	10	.	.		A 1175	862	248	65	44	21	.
B 141	41	49	51	44	.		B 2074	778	837	459	425	34	.
C 17924	8266	4073	5585	5487	.		C 157431	120097	25802	11532	11304	228	.
D 127,26	202,43	82,68	110,04	124,53	.		D 75,92	154,38	30,83	25,13	26,59	6,77	.
E 3,50	35,20	6,58	3,50	28,00	.		E 1,18	13,33	1,18	1,50	2,77	1,50	.
F 562,75	562,75	210,00	216,00	215,21	.		F 678,44	678,44	266,59	216,00	215,21	216,00	.
THÜRINGEN													
GEMEINDEN UNTER 2 000 EINWOHNERN							GEMEINDEN MIT 50 000 BIS UNTER 100 000 EINWOHNERN						
A 369	268	65	36	33	.		A 37	28	.	.	.	.	.
B 541	236	129	175	174	.		B 63	25	.	32	32	.	.
C 14611	8177	2206	4228	4202	.		C 7941	4956	.	2454	2454	.	.
D 27,00	34,61	17,04	24,10	24,22	.		D 125,78	198,77	.	75,81	75,81	.	.
E 1,03	1,03	5,00	3,00	3,00	.		E 5,00	5,00	.	17,05	17,05	.	.
F 190,00	190,00	65,98	90,23	90,23	.		F 900,00	900,00	.	105,00	105,00	.	.
GEMEINDEN MIT 2 000 BIS UNTER 5 000 EINWOHNERN							GEMEINDEN MIT 100 000 BIS UNTER 200 000 EINWOHNERN						
A 335	246	41	48	44	.		A 51	43	.	.	.	.	.
B 636	231	106	300	298	.		B 43	35	.	4	4	.	.
C 19847	8368	6057	5421	5405	.		C 5878	5353	.	480	480	.	.
D 31,19	36,30	57,00	18,10	18,14	.		D 137,58	152,92	.	131,58	131,58	.	.
E 2,00	2,00	4,47	3,50	5,00	.		E 3,00	5,00	.	3,00	3,00	.	.
F 195,22	195,22	100,00	67,86	67,86	.		F 390,63	390,63	.	330,27	330,27	.	.
GEMEINDEN MIT 5 000 BIS UNTER 10 000 EINWOHNERN							GEMEINDEN MIT 200 000 BIS UNTER 500 000 EINWOHNERN						
A 202	151	21	30	29	.		A 33	32	.	.	.	.	.
B 236	120	40	77	76	.		B 48	48	.	.	.	.	.
C 9527	7352	896	1279	1253	.		C 7574	7539	.	.	.	.	.
D 40,28	61,40	22,30	16,70	16,41	.		D 156,64	156,58	.	.	.	.	.
E 2,50	3,86	4,00	2,50	2,50	.		E .	.	.	.	.	.	.
F 180,00	180,00	65,00	114,04	45,00	.		F .	.	.	.	.	.	.
GEMEINDEN MIT 10 000 BIS UNTER 20 000 EINWOHNERN							GEMEINDEN MIT 500 000 EINWOHNERN UND MEHR						
A 98	68	15	15	15	.		A .	.	.	.	.	.	.
B 165	82	32	50	50	.		B .	.	.	.	.	.	.
C 8587	6358	1170	1059	1059	.		C .	.	.	.	.	.	.
D 52,16	77,48	36,10	21,12	21,12	.		D .	.	.	.	.	.	.
E 6,00	6,00	6,00	10,00	10,00	.		E .	.	.	.	.	.	.
F 170,00	170,00	83,00	75,00	75,00	.		F .	.	.	.	.	.	.
GEMEINDEN MIT 20 000 BIS UNTER 50 000 EINWOHNERN							INSGESAMT						
A 255	197	29	29	24	5		A 1380	1033	178	169	156	.	.
B 368	216	80	73	71	2		B 2101	992	398	711	705	.	.
C 18996	14438	2302	2255	2182	74		C 92959	62541	13207	17211	17069	135	.
D 51,65	66,95	28,94	31,06	30,72	46,25		D 44,25	63,02	33,20	24,22	24,21	26,41	.
E 2,11	2,11	3,00	3,23	3,23	25,00		E 1,03	1,03	3,00	2,50	2,50	3,50	.
F 290,86	290,86	130,72	230,00	230,00	130,00		F 900,00	900,00	130,72	330,27	330,27	130,00	.



1 KAUFWERTE FUER BAULAND 4.VJ.1997 NACH BAULANDARTEN, LAENDERN UND GEMEINDEGROESSENKLASSEN

BAU- LAND- ARTEN INS- GESAMT	BAU- REIFES LAND	ROH- BAU- LAND	SONST. BAULAND ZUSAMMEN	INDU- STRIE- LAND	LAND FUER VER- KEHRS- ZWECKE	FREI- FLAE- CHEN	BAU- LAND- ARTEN INS- GESAMT	BAU- REIFES LAND	ROH- BAU- LAND	SONST. BAULAND ZUSAMMEN	INDU- STRIE- LAND	LAND FUER VER- KEHRS- ZWECKE	FREI- FLAE- CHEN
STADTSTAATEN													
BERLIN-WEST							BREMEN						
A	4	4	.	.	.	.	A	6	6	.	.	.	.
B	2	2	.	.	.	.	B	5	5	.	.	.	.
C	.	.	.	.	.	.	C	1217	1217	.	.	.	.
D	.	.	.	.	.	.	D	235,54	235,54	.	.	.	.
E	.	.	.	.	.	.	E	.	.	.	.	.	.
F	.	.	.	.	.	.	F	.	.	.	.	.	.
BERLIN-OST							HAMBURG						
A	30	30	.	.	.	.	A	.	.	.	.	.	.
B	24	24	.	.	.	.	B	.	.	.	.	.	.
C	17953	17953	.	.	.	.	C	.	.	.	.	.	.
D	737,91	737,91	.	.	.	.	D	.	.	.	.	.	.
E	.	.	.	.	.	.	E	.	.	.	.	.	.
F	.	.	.	.	.	.	F	.	.	.	.	.	.
BERLIN													
A	34	34	.	.	.	.							
B	26	26	.	.	.	.							
C	19388	19388	.	.	.	.							
D	738,10	738,10	.	.	.	.							
E	.	.	.	.	.	.							
F	.	.	.	.	.	.							

## 1 KAUFWERTE FUER BAULAND 4.VJ.1997 NACH BAULANDARTEN, LAENDERN UND GEMEINDEGROESSENKLASSEN

BAU- LAND- ARTEN INS- GESAMT	BAU- REIFES LAND	ROH- BAU- LAND	SONST. BAULAND ZUSAMMEN	INDU- STRIE- LAND	LAND FUER VER- KEHRS- ZWECKE	FREI- FLAE- CHEN	BAU- LAND- ARTEN INS- GESAMT	BAU- REIFES LAND	ROH- BAU- LAND	SONST. BAULAND ZUSAMMEN	INDU- STRIE- LAND	LAND FUER VER- KEHRS- ZWECKE	FREI- FLAE- CHEN
FRUEHERES BUNDESGBIET													
GEMEINDEN UNTER 2 000 EINWOHNERN						GEMEINDEN MIT 50 000 BIS UNTER 100 000 EINWOHNERN							
A 4147	3158	699	290	115	.	A 913	836	20	57	41	11	5	
B 5766	2749	1608	1409	931	404	B 1176	709	300	168	151	15	2	
C 258371	204370	36365	17636	14947	1816	C 193346	163532	14836	14977	14240	372	366	
D 44,81	74,35	22,61	12,52	16,05	4,50	D 11,86	164,38	230,78	49,52	89,16	94,28	25,22	165,46
E 0,30	2,00	1,18	0,30	2,77	0,30	E 1,00	7,38	10,59	7,38	8,00	12,80	8,00	30,00
F 937,50	937,50	550,00	235,00	235,00	50,00	F 2681,16	2681,16	245,18	474,05	474,05	190,00	417,66	
GEMEINDEN MIT 2 000 BIS UNTER 5 000 EINWOHNERN						GEMEINDEN MIT 100 000 BIS UNTER 200 000 EINWOHNERN							
A 3234	2685	351	198	142	46	10 A 424	369	24	31	24	.	.	
B 3565	2133	724	708	633	70	B 626	376	124	125	113	10	.	
C 339199	280555	27133	31511	30492	775	C 164093	126808	17998	19287	18366	866	.	
D 95,15	131,53	37,49	44,49	48,19	11,07	D 262,29	337,24	144,61	154,12	161,86	87,44	.	
E 0,70	2,00	1,69	0,70	3,50	0,70	E 11,98	20,00	12,00	11,98	20,00	15,00	.	
F 1050,00	1050,00	310,00	290,00	290,00	224,71	F 1980,00	1980,00	425,93	340,24	340,24	102,00	.	
GEMEINDEN MIT 5 000 BIS UNTER 10 000 EINWOHNERN						GEMEINDEN MIT 200 000 BIS UNTER 500 000 EINWOHNERN							
A 3132	2597	286	249	192	40	17 A 208	170	17	21	21	.	.	
B 4413	2129	1242	1043	962	56	B 330	156	101	73	73	.	.	
C 381163	291180	49401	40582	38473	1296	C 74531	54157	12010	8365	8365	.	.	
D 86,37	136,78	39,78	38,93	40,01	23,04	D 32,92	225,68	347,45	118,51	114,51	114,51	.	
E 1,40	5,00	1,44	1,40	3,00	1,40	E 11,60	33,00	33,00	71,69	54,29	54,29	.	
F 1008,55	1008,55	510,00	515,96	515,96	165,00	F 1200,00	1200,00	304,88	271,16	271,16	.	.	
GEMEINDEN MIT 10 000 BIS UNTER 20 000 EINWOHNERN						GEMEINDEN MIT 500 000 EINWOHNERN UND MEHR							
A 3555	3112	232	211	165	36	10 A 130	111	.	.	8	8	.	
B 4862	2710	916	1235	1159	70	B 177	113	.	62	55	7	.	
C 484179	381959	56843	45376	42693	1660	C 92903	74415	.	18072	17399	656	.	
D 99,59	140,93	62,05	36,74	36,85	23,84	D 146,99	525,42	657,08	292,69	318,51	98,08	.	
E 1,99	3,85	3,00	1,99	1,99	5,00	E 8,00	20,00	50,00	20,00	60,00	20,00	.	
F 1212,50	1212,50	679,82	510,00	510,00	150,00	F 4058,50	4058,50	.	1200,00	1200,00	362,50	.	
GEMEINDEN MIT 20 000 BIS UNTER 50 000 EINWOHNERN						INSGESAMT							
A 3154	2730	181	243	169	.	A 18897	15768	1812	1317	877	365	75	
B 3991	2250	884	857	743	90	B 24905	13325	5901	5679	4819	721	139	
C 491065	376510	63415	51141	47262	2703	C 2478850	1953486	278416	246948	232237	10144	4567	
D 123,05	167,31	71,76	59,69	63,61	30,08	D 49,35	99,53	146,60	47,18	43,48	48,19	14,07	32,86
E 1,00	6,17	5,59	1,00	5,00	1,00	E 5,13	0,30	2,00	1,18	0,30	1,99	0,30	1,00
F 1347,15	1347,15	621,18	539,98	539,98	325,00	F 90,00	4058,50	4058,50	679,82	1200,00	1200,00	362,50	417,66
NEUE LAENDER UND BERLIN-OST													
GEMEINDEN UNTER 2 000 EINWOHNERN						GEMEINDEN MIT 50 000 BIS UNTER 100 000 EINWOHNERN							
A 2801	2154	475	172	96	.	A 402	328	41	33	27	6	.	
B 6923	2491	3219	1214	879	217	B 618	273	258	87	77	10	.	
C 199102	126844	26461	45797	44630	1109	C 45587	32586	8794	4207	4083	124	.	
D 28,76	50,92	8,22	37,74	50,80	5,12	D 73,79	119,24	34,13	48,44	52,79	13,04	.	
E 0,24	0,83	0,50	0,24	2,00	0,50	E 0,07	5,00	10,85	0,07	14,61	0,07	.	
F 684,01	684,01	170,00	170,00	170,00	85,00	F 900,00	900,00	199,97	120,00	120,00	30,00	.	
GEMEINDEN MIT 2 000 BIS UNTER 5 000 EINWOHNERN						GEMEINDEN MIT 100 000 BIS UNTER 200 000 EINWOHNERN							
A 1422	1064	232	126	88	27	11 A 156	133	11	12	9	.	.	
B 2738	1089	652	997	715	182	B 226	136	70	20	14	.	.	
C 137451	101695	18986	16770	16372	264	C 43720	30857	11486	1378	1277	.	.	
D 50,20	93,40	22,89	16,81	22,89	1,45	D 1,33	193,09	227,01	162,93	68,86	90,01	.	
E 0,31	1,60	0,50	0,31	3,09	0,31	E 0,40	3,00	5,00	3,31	3,00	3,00	.	
F 503,78	503,78	462,14	180,00	150,00	180,00	F 35,00	1700,00	1700,00	240,00	330,27	330,27	.	
GEMEINDEN MIT 5 000 BIS UNTER 10 000 EINWOHNERN						GEMEINDEN MIT 200 000 BIS UNTER 500 000 EINWOHNERN							
A 810	653	103	54	42	12	A 300	263	10	27	19	.	.	
B 1092	698	244	151	147	3	B 507	302	68	136	105	31	.	
C 66165	54545	7564	4056	3909	147	C 63561	55575	2848	5138	2913	2182	.	
D 60,60	78,20	31,05	26,93	26,57	42,30	D 325,46	183,89	41,86	37,88	27,82	71,42	.	
E 0,50	3,86	2,00	0,50	2,50	0,50	E 2,08	5,00	11,00	2,08	12,00	2,08	.	
F 440,00	440,00	177,44	162,54	125,00	162,54	F 1157,14	1157,14	145,00	376,00	260,00	376,00	.	
GEMEINDEN MIT 10 000 BIS UNTER 20 000 EINWOHNERN						GEMEINDEN MIT 500 000 EINWOHNERN UND MEHR							
A 585	450	71	64	50	14	A 30	30	.	.	.	.	.	
B 963	600	119	245	210	34	B 24	24	.	.	.	.	.	
C 71810	60227	4789	6794	6545	249	C 17953	17953	.	.	.	.	.	
D 74,55	100,39	40,34	27,77	31,10	7,29	D 737,91	737,91	.	.	.	.	.	
E 0,56	0,56	1,66	1,00	6,00	1,00	E 60,68	60,68	.	.	.	.	.	
F 650,00	650,00	348,89	175,00	175,00	36,00	F 4500,00	4500,00	.	.	.	.	.	
GEMEINDEN MIT 20 000 BIS UNTER 50 000 EINWOHNERN						INSGESAMT							
A 921	764	68	89	74	.	A 7427	5839	1011	577	405	156	16	
B 1572	907	293	372	347	24	B 14664	6520	4923	3222	2494	506	222	
C 102844	82185	9285	11374	10981	328	C 748193	562467	90212	95513	90711	4504	299	
D 65,41	90,64	31,64	30,57	31,67	13,69	D 51,02	86,27	18,33	29,65	36,37	8,91	1,35	
E 1,00	2,11	1,00	2,50	3,23	2,50	E 0,07	0,56	0,50	0,07	2,00	0,07	0,24	
F 642,71	642,71	168,93	230,00	230,00	130,00	F 4500,00	4500,00	462,14	376,00	330,27	376,00	55,05	

## 2 KAUFWERTE FUER BAULAND 4.VJ.1997 NACH BAULANDARTEN, LAENDERN UND BAUGEBIETEN

BAU- LAND- ARTEN INS- GESAMT	BAU- REIFES LAND	ROH- BAU- LAND	SONST. BAULAND ZUSAMMEN	INDU- STRIE- LAND	LAND FUER VER- KEHRS- ZWECKE	FREI- FLAE- CHEN	BAU- LAND- ARTEN INS- GESAMT	BAU- REIFES LAND	ROH- BAU- LAND	SONST. BAULAND ZUSAMMEN	INDU- STRIE- LAND	LAND FUER VER- KEHRS- ZWECKE	FREI- FLAE- CHEN
DEUTSCHLAND													
GESCHAFTSGEBIET						WOHNGBIET INSGESAMT							
A	136	112	12	12	10	A	16883	15406	1318	159		127	32
B	359	235	76	47	33	B	16868	12385	4298	184		108	77
C	43061	37126	2577	3358	2562	C	2142542	1891950	244900	5692		3694	1998
D	120,03	157,71	33,85	71,09	78,42	D	127,02	152,76	56,98	30,88		34,29	26,08
E	2,77	2,77	5,95	3,00	3,00	E	0,07	1,00	0,85	0,07		0,07	1,00
F	4058,50	4058,50	114,30	376,00	376,00	F	2068,97	2068,97	679,82	417,66		362,50	417,66
GESCHAFTSGEBIET MIT WOHNGBIET GEMISCHT						INDUSTRIEGEBIET							
A	1050	929	77	44	28	A	1839	310	239	1290	1219	66	5
B	1318	1096	150	73	27	B	9959	1095	1620	7243	7068	168	8
C	164762	150191	6316	8254	6336	C	419438	64379	39978	315081	311443	3474	164
D	125,00	137,04	42,22	113,65	235,20	D	42,12	58,77	24,67	43,50	44,07	20,72	21,38
E	3,17	4,00	3,17	3,50	60,00	E	0,65	2,11	1,66	0,65	1,99	0,65	15,00
F	4500,00	4500,00	462,14	510,00	510,00	F	1200,00	562,09	160,34	1200,00	1200,00	120,00	40,00
WOHNGBIET IN GESCHLOSSENER BAUWEISE						DORFGEBIET							
A	1443	1401	34	8		A	6416	4850	1177	389	54	290	45
B	1242	1132	91	19		B	11066	5033	4679	1354	208	891	255
C	244301	241324	2634	344	334	C	457240	372307	74857	10076	4997	4128	951
D	196,72	213,14	28,97	18,37	18,14	D	41,32	73,98	16,00	7,44	24,06	4,63	3,73
E	0,07	1,00	0,85	0,07	0,07	E	0,24	0,56	0,50	0,24	2,77	0,30	0,24
F	2068,97	2068,97	136,35	300,00	300,00	F	915,75	915,75	550,00	270,72	270,72	250,00	180,35
WOHNGBIET IN OFFENER BAUWEISE						INSGESAMT							
A	15440	14005	1284	151		A	26324	21607	2823	1894	1282	521	91
B	15626	11253	4207	166		B	39569	19845	10823	8901	7314	1227	360
C	1898241	1650626	242267	5348	3360	C	3227042	2515953	368628	342461	322948	14648	4865
D	121,48	146,68	57,59	32,30	37,62	D	81,56	126,78	34,06	38,47	44,16	11,94	13,50
E	1,00	1,60	1,00	1,00	1,00	E	0,07	0,56	0,50	0,07	1,99	0,07	0,24
F	1862,42	1862,42	679,82	417,66	362,50	F	4500,00	4500,00	679,82	1200,00	1200,00	376,00	417,66
BADEN-WUERTTEMBERG													
GESCHAFTSGEBIET						WOHNGBIET INSGESAMT							
A	12	9				A	1785	1614	143	28		15	13
B	20	16				B	1386	1123	242	22		9	13
C	4600	3815				C	332980	316342	14847	1791		890	902
D	226,52	238,76				D	240,22	281,81	61,39	82,29		96,26	71,98
E	60,42	60,42				E	12,00	20,00	12,00	15,17		17,00	15,17
F	4058,50	4058,50				F	1862,42	1862,42	450,00	417,66		362,50	417,66
GESCHAFTSGEBIET MIT WOHNGBIET GEMISCHT						INDUSTRIEGEBIET							
A	36	31				A	131	25	14	92	90		
B	47	44				B	425	53	40	332	329		
C	11075	10802		273		C	52242	8353	960	42929	42819		
D	237,44	246,33		97,73		D	123,06	157,30	24,17	129,42	130,10		
E	42,84	60,00		42,84		E	12,00	32,00	12,00	15,00	15,00		
F	1549,54	1549,54		279,72		F	1200,00	562,09	42,00	1200,00	1200,00		
WOHNGBIET IN GESCHLOSSENER BAUWEISE						DORFGEBIET							
A	344	342				A	373	268	92	13			
B	239	235				B	364	179	177	8			
C	80476	80126				C	42459	36043	5887	530			406
D	336,10	340,60				D	116,78	201,33	33,27	69,70			61,48
E	24,00	24,00				E	14,00	25,00	14,00	39,13			40,00
F	1455,71	1455,71				F	904,95	904,95	200,00	190,00			180,35
WOHNGBIET IN OFFENER BAUWEISE						INSGESAMT							
A	1441	1272				A	2337	1947	249	141	90	25	26
B	1147	887				B	2241	1414	459	368	329	17	22
C	252504	236215	14578	1711	809	C	443356	375354	21694	46307	42819	1505	1984
D	220,20	266,23	61,18	80,80	93,57	D	197,82	265,36	47,31	125,77	130,10	90,83	88,19
E	12,00	20,00	12,00	15,17	17,00	E	12,00	20,00	12,00	15,00	15,00	17,00	15,17
F	1862,42	1862,42	450,00	417,66	362,50	F	4058,50	4058,50	450,00	1200,00	1200,00	362,50	417,66
BAYERN													
GESCHAFTSGEBIET						WOHNGBIET INSGESAMT							
A						A	1006	830	172	4		4	
B						B	972	630	334	9			
C						C	194431	152056	41782				
D						D	199,93	241,43	125,16				
E						E	13,50	13,50	15,00				
F						F	1125,83	1125,83	679,82				
GESCHAFTSGEBIET MIT WOHNGBIET GEMISCHT						INDUSTRIEGEBIET							
A	16	16				A	56	4	6	46			
B	26	26				B	308	8	32	268	266		
C	8598	8598				C	35358		803	33424	33235		
D	330,85	330,85				D	114,79		25,06	124,79	124,83		
E	32,08	32,08				E	18,50		18,50	20,28	20,28		
F	1000,00	1000,00				F	363,08		80,65	363,08	363,08		
WOHNGBIET IN GESCHLOSSENER BAUWEISE						DORFGEBIET							
A	115	115				A	723	572	132	19			
B	87	87				B	677	478	147	51			
C	22673	22673				C	94786	80435	11558	2793	2770	23	
D	261,06	261,06				D	139,97	168,15	78,45	54,24	55,86	12,23	
E	45,00	45,00				E	7,14	8,00	14,69	7,14	22,00	7,14	
F	962,30	962,30				F	850,00	850,00	550,00	171,00	171,00	26,51	
WOHNGBIET IN OFFENER BAUWEISE						INSGESAMT							
A	891	715	172	4	4	A	1801	1422	310	69	58	11	
B	886	543	334	9	9	B	1984	1142	513	328	316	12	
C	171758	129383	41782			C	333173	242220	54143	36810	36005	805	
D	193,94	238,29	125,16			D	167,96	212,05	105,50	112,17	114,00	65,23	
E	13,50	13,50	15,00			E	7,14	8,00	14,69	7,14	20,28	7,14	
F	1125,83	1125,83	679,82			F	1125,83	1125,83	679,82	363,08	363,08	187,38	

2 KAUFWERTE FÜR BAULAND 4.VJ.1997 NACH BAULANDARTEN, LAENDERN UND BAUGEBIETEN

BAU- LAND- ARTEN INS- GESAMT	BAU- REIFES LAND	ROH- BAU- LAND ZUSAMMEN	SONST. BAULAND	INDU- STRIE- LAND	LAND FÜR VER- KEHRS- ZWECKE	FREI- FLÄCH- EN	BAU- LAND- ARTEN INS- GESAMT	BAU- REIFES LAND	ROH- BAU- LAND ZUSAMMEN	SONST. BAULAND	INDU- STRIE- LAND	LAND FÜR VER- KEHRS- ZWECKE	FREI- FLÄCH- EN
BERLIN-WEST													
GESCHÄFTSGEBIET									WOHNGEbiet INSGESAMT				
A	.	.	.	.	.	A	4	4	.	.	.	.	.
B	.	.	.	.	.	B	2	2	.	.	.	.	.
C	.	.	.	.	.	C	.	.	.	.	.	.	.
D	.	.	.	.	.	D	.	.	.	.	.	.	.
E	.	.	.	.	.	E	.	.	.	.	.	.	.
F	.	.	.	.	.	F	.	.	.	.	.	.	.
GESCHÄFTSGEBIET MIT WOHNGEbiet GEMISCHT									INDUSTRIEGEBIET				
A	.	.	.	.	.	A	.	.	.	.	.	.	.
B	.	.	.	.	.	B	.	.	.	.	.	.	.
C	.	.	.	.	.	C	.	.	.	.	.	.	.
D	.	.	.	.	.	D	.	.	.	.	.	.	.
E	.	.	.	.	.	E	.	.	.	.	.	.	.
F	.	.	.	.	.	F	.	.	.	.	.	.	.
WOHNGEbiet IN GESCHLOSSENER BAUWEISE									DORFGEBIET				
A	.	.	.	.	.	A	.	.	.	.	.	.	.
B	.	.	.	.	.	B	.	.	.	.	.	.	.
C	.	.	.	.	.	C	.	.	.	.	.	.	.
D	.	.	.	.	.	D	.	.	.	.	.	.	.
E	.	.	.	.	.	E	.	.	.	.	.	.	.
F	.	.	.	.	.	F	.	.	.	.	.	.	.
WOHNGEbiet IN OFFENER BAUWEISE									INSGESAMT				
A	.	.	.	.	.	A	4	4	.	.	.	.	.
B	.	.	.	.	.	B	2	2	.	.	.	.	.
C	.	.	.	.	.	C	.	.	.	.	.	.	.
D	.	.	.	.	.	D	.	.	.	.	.	.	.
E	.	.	.	.	.	E	.	.	.	.	.	.	.
F	.	.	.	.	.	F	.	.	.	.	.	.	.
BERLIN-OST													
GESCHÄFTSGEBIET									WOHNGEbiet INSGESAMT				
A	.	.	.	.	.	A	25	25	.	.	.	.	.
B	.	.	.	.	.	B	20	20	.	.	.	.	.
C	.	.	.	.	.	C	9481	9481	.	.	.	.	.
D	.	.	.	.	.	D	468,08	468,08	.	.	.	.	.
E	.	.	.	.	.	E	.	.	.	.	.	.	.
F	.	.	.	.	.	F	.	.	.	.	.	.	.
GESCHÄFTSGEBIET MIT WOHNGEbiet GEMISCHT									INDUSTRIEGEBIET				
A	5	5	.	.	.	A	.	.	.	.	.	.	.
B	4	4	.	.	.	B	.	.	.	.	.	.	.
C	8473	8473	.	.	.	C	.	.	.	.	.	.	.
D	2078,72	2078,72	.	.	.	D	.	.	.	.	.	.	.
E	.	.	.	.	.	E	.	.	.	.	.	.	.
F	.	.	.	.	.	F	.	.	.	.	.	.	.
WOHNGEbiet IN GESCHLOSSENER BAUWEISE									DORFGEBIET				
A	.	.	.	.	.	A	.	.	.	.	.	.	.
B	.	.	.	.	.	B	.	.	.	.	.	.	.
C	5593	5593	.	.	.	C	.	.	.	.	.	.	.
D	460,11	460,11	.	.	.	D	.	.	.	.	.	.	.
E	.	.	.	.	.	E	.	.	.	.	.	.	.
F	.	.	.	.	.	F	.	.	.	.	.	.	.
WOHNGEbiet IN OFFENER BAUWEISE									INSGESAMT				
A	.	.	.	.	.	A	30	30	.	.	.	.	.
B	.	.	.	.	.	B	24	24	.	.	.	.	.
C	3887	3887	.	.	.	C	17953	17953	.	.	.	.	.
D	480,05	480,05	.	.	.	D	737,91	737,91	.	.	.	.	.
E	.	.	.	.	.	E	.	.	.	.	.	.	.
F	.	.	.	.	.	F	.	.	.	.	.	.	.
BERLIN													
GESCHÄFTSGEBIET									WOHNGEbiet INSGESAMT				
A	.	.	.	.	.	A	29	29	.	.	.	.	.
B	.	.	.	.	.	B	22	22	.	.	.	.	.
C	.	.	.	.	.	C	10916	10916	.	.	.	.	.
D	.	.	.	.	.	D	491,87	491,87	.	.	.	.	.
E	.	.	.	.	.	E	.	.	.	.	.	.	.
F	.	.	.	.	.	F	.	.	.	.	.	.	.
GESCHÄFTSGEBIET MIT WOHNGEbiet GEMISCHT									INDUSTRIEGEBIET				
A	5	5	.	.	.	A	.	.	.	.	.	.	.
B	4	4	.	.	.	B	.	.	.	.	.	.	.
C	8473	8473	.	.	.	C	.	.	.	.	.	.	.
D	2078,72	2078,72	.	.	.	D	.	.	.	.	.	.	.
E	.	.	.	.	.	E	.	.	.	.	.	.	.
F	.	.	.	.	.	F	.	.	.	.	.	.	.
WOHNGEbiet IN GESCHLOSSENER BAUWEISE									DORFGEBIET				
A	17	17	.	.	.	A	.	.	.	.	.	.	.
B	13	13	.	.	.	B	.	.	.	.	.	.	.
C	5973	5973	.	.	.	C	.	.	.	.	.	.	.
D	475,64	475,64	.	.	.	D	.	.	.	.	.	.	.
E	.	.	.	.	.	E	.	.	.	.	.	.	.
F	.	.	.	.	.	F	.	.	.	.	.	.	.
WOHNGEbiet IN OFFENER BAUWEISE									INSGESAMT				
A	12	12	.	.	.	A	34	34	.	.	.	.	.
B	10	10	.	.	.	B	26	26	.	.	.	.	.
C	4942	4942	.	.	.	C	19388	19388	.	.	.	.	.
D	513,02	513,02	.	.	.	D	738,10	738,10	.	.	.	.	.
E	.	.	.	.	.	E	.	.	.	.	.	.	.
F	.	.	.	.	.	F	.	.	.	.	.	.	.

## 2 KAUFWERTE FUER BAULAND 4.VJ.1997 NACH BAULANDARTEN, LAENDERN UND BAUGEBIETEN

BAU- LAND- ARTEN INS- GESAMT	BAU- REIFES LAND	ROH- BAU- LAND	SONST. BAULAND ZUSAMMEN	INDU- STRIE- LAND	LAND FUER VER- KEHRS- ZWECKE	FREI- FLAE- CHEN	BAU- LAND- ARTEN INS- GESAMT	BAU- REIFES LAND	ROH- BAU- LAND	SONST. BAULAND ZUSAMMEN	INDU- STRIE- LAND	LAND FUER VER- KEHRS- ZWECKE	FREI- FLAE- CHEN
BRANDENBURG													
GESCHAFTSGEBIET							WOHNGBIET INSGESAMT						
A	19	.	.	.	.	A	1201	1160	36	5	.	5	.
B	27	.	.	.	.	B	1565	1179	384	1	.	1	.
C	10698	10694	.	.	.	C	200952	176507	24385	59	.	59	.
D	389,40	396,35	.	.	.	D	128,43	149,72	63,44	42,84	.	42,84	.
E	10,00	21,65	.	.	.	E	.	.	1,00	10,00	.	10,00	.
F	1700,00	1700,00	.	.	.	F	1700,00	1700,00	240,00	85,00	.	85,00	.
GESCHAFTSGEBIET MIT WOHNGBIET GEMISCHT							INDUSTRIEGEBIET						
A	210	186	14	10	.	A	150	.	.	85	.	.	.
B	290	219	67	4	.	B	881	224	140	516	.	.	.
C	22756	19934	2735	86	26	C	35939	11808	1350	22781	22766	.	.
D	78,56	91,01	41,12	20,98	8,73	D	40,81	52,60	9,65	44,14	44,17	.	.
E	.	.	14,51	4,50	.	E	.	9,50	5,56	.	.	.	.
F	774,19	774,19	462,14	55,05	40,00	F	450,12	450,12	20,00	216,25	216,25	.	.
WOHNGBIET IN GESCHLOSSENER BAUWEISE							DORFGEBIET						
A	14	14	.	.	.	A	804	733	47	24	.	20	.
B	54	54	.	.	.	B	1280	994	232	54	.	35	.
C	7980	7980	.	.	.	C	50642	46473	3764	405	.	181	.
D	147,52	147,52	.	.	.	D	39,56	46,76	16,19	7,55	.	5,15	.
E	20,00	20,00	.	.	.	E	.	.	.	.	.	.	.
F	1700,00	1700,00	.	.	.	F	491,80	491,80	180,00	180,00	.	180,00	.
WOHNGBIET IN OFFENER BAUWEISE							INSGESAMT						
A	1187	1146	36	5	5	A	2384	2138	122	124	88	.	.
B	1511	1125	384	1	1	B	4042	2643	824	575	534	.	.
C	192971	168527	24385	59	59	C	320987	265416	32239	23332	22990	282	.
D	127,75	149,83	63,44	42,84	42,84	D	79,40	100,41	39,13	40,56	43,07	6,99	.
E	.	.	1,00	10,00	10,00	E	.	.	.	.	.	.	.
F	707,65	707,65	240,00	85,00	85,00	F	1700,00	1700,00	462,14	216,25	216,25	180,00	.
BREMEN													
GESCHAFTSGEBIET							WOHNGBIET INSGESAMT						
A	.	.	.	.	.	A	6	6	.	.	.	.	.
B	.	.	.	.	.	B	5	5	.	.	.	.	.
C	.	.	.	.	.	C	1217	1217	.	.	.	.	.
D	.	.	.	.	.	D	235,54	235,54	.	.	.	.	.
E	.	.	.	.	.	E	.	.	.	.	.	.	.
F	.	.	.	.	.	F	.	.	.	.	.	.	.
GESCHAFTSGEBIET MIT WOHNGBIET GEMISCHT							INDUSTRIEGEBIET						
A	.	.	.	.	.	A	.	.	.	.	.	.	.
B	.	.	.	.	.	B	.	.	.	.	.	.	.
C	.	.	.	.	.	C	.	.	.	.	.	.	.
D	.	.	.	.	.	D	.	.	.	.	.	.	.
E	.	.	.	.	.	E	.	.	.	.	.	.	.
F	.	.	.	.	.	F	.	.	.	.	.	.	.
WOHNGBIET IN GESCHLOSSENER BAUWEISE							DORFGEBIET						
A	.	.	.	.	.	A	.	.	.	.	.	.	.
B	.	.	.	.	.	B	.	.	.	.	.	.	.
C	.	.	.	.	.	C	.	.	.	.	.	.	.
D	.	.	.	.	.	D	.	.	.	.	.	.	.
E	.	.	.	.	.	E	.	.	.	.	.	.	.
F	.	.	.	.	.	F	.	.	.	.	.	.	.
WOHNGBIET IN OFFENER BAUWEISE							INSGESAMT						
A	6	6	.	.	.	A	6	6	.	.	.	.	.
B	5	5	.	.	.	B	5	5	.	.	.	.	.
C	1217	1217	.	.	.	C	1217	1217	.	.	.	.	.
D	235,54	235,54	.	.	.	D	235,54	235,54	.	.	.	.	.
E	.	.	.	.	.	E	.	.	.	.	.	.	.
F	.	.	.	.	.	F	.	.	.	.	.	.	.
HAMBURG													
GESCHAFTSGEBIET							WOHNGBIET INSGESAMT						
A	.	.	.	.	.	A	.	.	.	.	.	.	.
B	.	.	.	.	.	B	.	.	.	.	.	.	.
C	.	.	.	.	.	C	.	.	.	.	.	.	.
D	.	.	.	.	.	D	.	.	.	.	.	.	.
E	.	.	.	.	.	E	.	.	.	.	.	.	.
F	.	.	.	.	.	F	.	.	.	.	.	.	.
GESCHAFTSGEBIET MIT WOHNGBIET GEMISCHT							INDUSTRIEGEBIET						
A	.	.	.	.	.	A	.	.	.	.	.	.	.
B	.	.	.	.	.	B	.	.	.	.	.	.	.
C	.	.	.	.	.	C	.	.	.	.	.	.	.
D	.	.	.	.	.	D	.	.	.	.	.	.	.
E	.	.	.	.	.	E	.	.	.	.	.	.	.
F	.	.	.	.	.	F	.	.	.	.	.	.	.
WOHNGBIET IN GESCHLOSSENER BAUWEISE							DORFGEBIET						
A	.	.	.	.	.	A	.	.	.	.	.	.	.
B	.	.	.	.	.	B	.	.	.	.	.	.	.
C	.	.	.	.	.	C	.	.	.	.	.	.	.
D	.	.	.	.	.	D	.	.	.	.	.	.	.
E	.	.	.	.	.	E	.	.	.	.	.	.	.
F	.	.	.	.	.	F	.	.	.	.	.	.	.
WOHNGBIET IN OFFENER BAUWEISE							INSGESAMT						
A	.	.	.	.	.	A	.	.	.	.	.	.	.
B	.	.	.	.	.	B	.	.	.	.	.	.	.
C	.	.	.	.	.	C	.	.	.	.	.	.	.
D	.	.	.	.	.	D	.	.	.	.	.	.	.
E	.	.	.	.	.	E	.	.	.	.	.	.	.
F	.	.	.	.	.	F	.	.	.	.	.	.	.

## 2 KAUFWERTE FUER BAULAND 4.VJ.1997 NACH BAULANDARTEN, LAENDERN UND BAUGEBIETEN

BAU- LAND- ARTEN INS- GESAMT	BAU- REIFES LAND	ROH- BAU- LAND	SONST. BAULAND ZUSAMMEN	INDU- STRIE- LAND	LAND FUER VER- KEHRS- ZWECKE	FREI- PLAE- CHEN	BAU- LAND- ARTEN INS- GESAMT	BAU- REIFES LAND	ROH- BAU- LAND	SONST. BAULAND ZUSAMMEN	INDU- STRIE- LAND	LAND FUER VER- KEHRS- ZWECKE	FREI- PLAE- CHEN
HESSEN													
GESCHAFTSGEBIET							WOHNGBIET INSGESAMT						
A	.	.	.	.	.	A	545	487	58	.	.	.	.
B	.	.	.	.	.	B	509	348	161	.	.	.	.
C	.	.	.	.	.	C	93536	78582	14954	.	.	.	.
D	.	.	.	.	.	D	183,84	225,91	92,91	.	.	.	.
E	.	.	.	.	.	E	13,70	14,00	13,70	.	.	.	.
F	.	.	.	.	.	F	1298,16	1298,16	380,00	.	.	.	.
GESCHAFTSGEBIET MIT WOHNGBIET GEMISCHT							INDUSTRIEGEBIET						
A	24	21	.	.	.	A	.	.	.	.	.	.	.
B	50	39	.	.	.	B	251	.	241	241	.	.	.
C	9962	8673	.	.	.	C	13426	.	13263	13263	.	.	.
D	200,22	224,10	.	.	.	D	53,59	.	54,93	54,93	.	.	.
E	30,00	30,00	.	.	.	E	1,99	.	1,99	1,99	.	.	.
F	850,49	850,49	.	.	.	F	539,98	.	539,98	539,98	.	.	.
WOHNGBIET IN GESCHLOSSENER BAUWEISE							DORFGEBIET						
A	99	99	.	.	.	A	261	193	61	7	.	.	.
B	69	69	.	.	.	B	327	141	162	23	.	.	.
C	11564	11564	.	.	.	C	14670	11321	3100	249	244	.	.
D	167,17	167,17	.	.	.	D	44,83	80,15	19,08	10,62	10,53	.	.
E	15,30	15,30	.	.	.	E	3,49	10,00	4,00	3,49	3,49	.	.
F	1048,21	1048,21	.	.	.	F	460,50	460,50	85,20	46,90	46,90	.	.
WOHNGBIET IN OFFENER BAUWEISE							INSGESAMT						
A	446	388	58	.	.	A	871	702	124	45	.	.	.
B	440	279	161	.	.	B	1160	530	358	272	.	.	.
C	81972	67018	14954	.	.	C	133279	98979	19928	14372	14367	.	.
D	186,46	240,49	92,91	.	.	D	114,86	186,67	55,71	52,75	52,79	.	.
E	13,70	14,00	13,70	.	.	E	1,99	10,00	4,00	1,99	1,99	.	.
F	1298,16	1298,16	380,00	.	.	F	1298,16	1298,16	380,00	539,98	539,98	.	.
MECKLENBURG-VORPOMMERN													
GESCHAFTSGEBIET							WOHNGBIET INSGESAMT						
A	20	.	7	.	.	A	515	432	78	5	.	5	.
B	133	51	52	.	.	B	616	383	215	18	.	18	.
C	4344	2850	1265	.	.	C	47736	42708	4927	101	.	101	.
D	32,54	56,28	24,21	.	.	D	77,52	111,49	22,90	5,74	.	5,74	.
E	3,00	31,00	5,95	.	.	E	0,07	1,00	0,85	0,07	.	0,07	.
F	97,75	97,75	48,00	.	.	F	654,21	654,21	155,00	30,00	.	30,00	.
GESCHAFTSGEBIET MIT WOHNGBIET GEMISCHT							INDUSTRIEGEBIET						
A	57	42	.	.	.	A	9	.	4	.	.	.	.
B	87	66	15	.	.	B	72	13	40	.	.	.	.
C	6298	5911	310	.	.	C	2116	.	.	.	.	.	.
D	72,36	89,31	20,12	.	.	D	29,43	.	.	.	.	.	.
E	5,00	5,00	8,16	.	.	E	1,66	.	.	.	.	.	.
F	1016,26	1016,26	55,00	.	.	F	97,93	.	.	.	.	.	.
WOHNGBIET IN GESCHLOSSENER BAUWEISE							DORFGEBIET						
A	307	279	.	.	.	A	548	244	275	29	.	26	.
B	317	233	66	.	.	B	3355	288	2679	388	.	271	.
C	30872	29159	1623	.	.	C	38125	19078	18798	249	.	198	.
D	97,50	125,02	24,51	.	.	D	11,36	66,28	7,02	0,64	.	0,73	.
E	0,07	1,00	0,85	.	.	E	0,24	6,03	1,30	0,24	.	0,31	.
F	654,21	654,21	50,00	.	.	F	684,01	684,01	103,40	23,69	.	23,69	.
WOHNGBIET IN OFFENER BAUWEISE							INSGESAMT						
A	208	153	.	.	.	A	1149	732	377	40	.	34	.
B	299	150	149	.	.	B	4263	801	3002	460	31	313	.
C	16864	13549	3304	.	.	C	98617	71413	26220	985	525	432	.
D	56,38	90,42	22,19	.	.	D	23,13	89,15	8,74	2,14	16,73	1,38	.
E	1,09	6,17	1,09	.	.	E	0,07	1,00	0,85	0,07	14,61	0,07	.
F	287,36	287,36	155,00	.	.	F	1016,26	1016,26	155,00	41,35	32,64	41,35	.
NIEDERSACHSEN													
GESCHAFTSGEBIET							WOHNGBIET INSGESAMT						
A	30	.	.	.	.	A	4179	4049	97	33	.	28	5
B	43	.	.	.	.	B	4709	3390	1244	76	.	31	45
C	8738	8351	.	.	.	C	425700	365887	57967	1846	.	1085	761
D	202,03	198,54	.	.	.	D	90,39	107,94	46,60	24,30	.	35,41	16,79
E	10,00	10,00	.	.	.	E	2,00	2,00	3,70	10,00	.	10,00	11,50
F	750,00	750,00	.	.	.	F	1308,79	1308,79	175,00	160,00	.	160,00	90,00
GESCHAFTSGEBIET MIT WOHNGBIET GEMISCHT							INDUSTRIEGEBIET						
A	93	.	.	.	.	A	432	121	8	303	.	10	.
B	177	.	.	.	.	B	2501	385	276	1840	1781	55	.
C	20477	20086	391	.	.	C	72763	13608	3507	55648	54656	903	.
D	115,41	116,63	75,02	.	.	D	29,09	35,37	12,70	30,24	30,69	16,39	.
E	8,00	8,00	30,00	.	.	E	3,50	4,60	7,38	3,50	3,50	5,00	.
F	432,31	432,31	165,00	.	.	F	500,00	331,75	105,00	500,00	500,00	90,00	.
WOHNGBIET IN GESCHLOSSENER BAUWEISE							DORFGEBIET						
A	113	113	.	.	.	A	527	473	24	30	.	25	.
B	92	92	.	.	.	B	748	606	127	14	.	8	.
C	10231	10231	.	.	.	C	38982	33405	4939	638	.	174	.
D	111,14	111,14	.	.	.	D	52,15	55,09	38,80	45,88	.	20,67	.
E	20,00	20,00	.	.	.	E	1,60	3,85	5,00	1,60	.	4,00	.
F	415,00	415,00	.	.	.	F	371,97	371,97	115,00	270,72	.	120,00	.
WOHNGBIET IN OFFENER BAUWEISE							INSGESAMT						
A	4066	3936	97	28	5	A	5261	4760	129	372	293	65	14
B	4617	3298	1244	31	45	B	8179	4595	1647	1937	1782	96	58
C	415469	355657	57967	1085	761	C	566660	441337	66413	58911	55061	2658	1192
D	89,98	107,85	46,60	35,41	16,79	D	69,28	96,05	40,32	30,42	30,89	27,68	20,45
E	2,00	2,00	3,70	10,00	11,50	E	1,60	2,00	3,70	1,60	3,50	4,00	1,60
F	1308,79	1308,79	175,00	160,00	90,00	F	1308,79	1308,79	175,00	500,00	500,00	325,00	120,19

2 KAUFWERTE FÜR BAULAND 4.VJ.1997 NACH BAULANDARTEN, LÄNDERN UND BAUGEBIETEN

BAU- LAND- ARTEN INS- GESAMT	BAU- REIFES LAND	ROH- BAU- LAND	SONST. BAULAND ZUSAMMEN	INDU- STRIE- LAND	LAND FÜR VER- KEHRS- ZWECKE	FREI- FLÄ- CHEN	BAU- LAND- ARTEN INS- GESAMT	BAU- REIFES LAND	ROH- BAU- LAND	SONST. BAULAND ZUSAMMEN	INDU- STRIE- LAND	LAND FÜR VER- KEHRS- ZWECKE	FREI- FLÄ- CHEN
NORDRHEIN-WESTFALEN													
GESCHAFTSGEBIET							WOHNGEbiet INSGESAMT						
A	.	.	.	.	.	A	2232	2187	40	5	.	.	.
B	.	.	.	.	.	B	1935	1695	237	4	.	.	.
C	.	.	.	.	.	C	302726	288815	13626	286	.	.	.
D	.	.	.	.	.	D	156,41	170,44	57,42	79,16	.	.	.
E	.	.	.	.	.	E	5,59	10,00	5,59	20,00	.	.	.
F	.	.	.	.	.	F	2068,97	2068,97	230,00	300,00	.	.	.
GESCHAFTSGEBIET MIT WOHNGEbiet GEMISCHT							INDUSTRIEGEBIET						
A	50	46	.	4	.	A	123	.	123	.	.	.	.
B	88	81	.	6	.	B	544	.	544	539	.	.	.
C	19383	19139	.	.	.	C	29053	.	29053	29023	.	.	.
D	221,45	236,12	.	.	.	D	53,40	.	53,40	53,86	.	.	.
E	8,12	10,59	.	.	.	E	4,00	.	4,00	4,00	.	.	.
F	1056,70	1056,70	.	.	.	F	264,89	.	264,89	264,89	.	.	.
WOHNGEbiet IN GESCHLOSSENER BAUWEISE							DORFGEBIET						
A	228	225	.	.	.	A	200	181	13	6	.	.	.
B	198	196	.	.	.	B	250	195	40	16	.	.	.
C	54355	54160	.	.	.	C	19426	17484	1840	102	.	82	.
D	274,37	276,31	.	.	.	D	77,64	89,87	46,05	6,48	.	6,93	.
E	25,00	27,06	.	.	.	E	4,45	4,45	7,63	5,13	.	6,50	.
F	2068,97	2068,97	.	.	.	F	361,65	361,65	92,69	30,00	.	30,00	.
WOHNGEbiet IN OFFENER BAUWEISE							INSGESAMT						
A	2004	1962	.	.	.	A	2605	2414	53	138	123	.	.
B	1737	1499	236	.	.	B	2817	1970	277	570	542	22	.
C	248371	234655	13574	.	.	C	370588	325437	15466	29685	29203	350	.
D	142,96	156,59	57,60	.	.	D	131,55	165,19	55,79	52,09	53,90	16,00	.
E	5,59	10,00	5,59	.	.	E	4,00	4,45	5,59	4,00	4,00	5,77	.
F	871,08	871,08	230,00	.	.	F	2068,97	2068,97	230,00	300,00	264,89	300,00	.
RHEINLAND-PFALZ													
GESCHAFTSGEBIET							WOHNGEbiet INSGESAMT						
A	6	.	.	.	.	A	2913	2489	359	65	.	53	12
B	1	.	.	.	.	B	2449	1805	599	45	.	29	16
C	980	964	.	.	.	C	287739	250304	36653	783	.	568	214
D	693,88	764,82	.	.	.	D	117,47	138,66	61,14	17,47	.	19,91	13,19
E	76,45	76,45	.	.	.	E	1,00	3,00	1,44	1,00	.	1,00	1,00
F	2681,16	2681,16	.	.	.	F	1064,89	1064,89	425,93	280,00	.	280,00	120,00
GESCHAFTSGEBIET MIT WOHNGEbiet GEMISCHT							INDUSTRIEGEBIET						
A	319	43	.	.	.	A	430	43	160	227	208	.	.
B	291	224	56	11	.	B	2182	111	929	1142	1117	.	.
C	34312	26801	2707	4804	4797	C	83319	16035	29655	37628	36732	893	.
D	117,92	119,78	48,30	429,15	432,39	D	38,19	144,13	31,93	32,96	32,89	36,46	.
E	3,17	11,43	3,17	70,00	260,00	E	0,65	5,50	2,65	0,65	3,00	0,65	.
F	1091,84	1091,84	223,78	510,00	510,00	F	452,76	400,00	160,34	452,76	452,76	102,00	.
WOHNGEbiet IN GESCHLOSSENER BAUWEISE							DORFGEBIET						
A	10	10	.	.	.	A	1017	702	136	179	.	154	.
B	6	6	.	.	.	B	1372	646	213	513	7	482	23
C	1082	1082	.	.	.	C	52950	43952	5647	3351	286	2755	310
D	195,86	195,86	.	.	.	D	38,59	68,01	26,48	6,54	39,11	5,72	13,22
E	25,00	25,00	.	.	.	E	0,30	2,00	1,69	0,30	10,00	0,30	1,50
F	446,43	446,43	.	.	.	F	915,75	915,75	300,00	250,00	210,61	250,00	51,00
WOHNGEbiet IN OFFENER BAUWEISE							INSGESAMT						
A	2903	2479	359	65	53	A	4685	3509	698	478	220	226	32
B	2444	1800	599	45	29	B	6296	2788	1798	1710	1135	535	40
C	286658	249222	36653	783	568	C	459300	338057	74662	46581	41815	4239	527
D	117,29	138,48	61,14	17,47	19,91	D	72,95	121,27	41,53	27,23	36,83	7,92	13,22
E	1,00	3,00	1,44	1,00	1,00	E	0,30	2,00	1,44	0,30	3,00	0,30	1,00
F	1064,89	1064,89	425,93	280,00	280,00	F	2681,16	2681,16	425,93	510,00	510,00	280,00	120,00
SAARLAND													
GESCHAFTSGEBIET							WOHNGEbiet INSGESAMT						
A	.	.	.	.	.	A	141	.	.	.	.	.	.
B	.	.	.	.	.	B	112	99	.	.	.	.	.
C	.	.	.	.	.	C	9528	9220	.	.	.	.	.
D	.	.	.	.	.	D	85,45	92,97	.	.	.	.	.
E	.	.	.	.	.	E	10,55	10,55	.	.	.	.	.
F	.	.	.	.	.	F	348,01	348,01	.	.	.	.	.
GESCHAFTSGEBIET MIT WOHNGEbiet GEMISCHT							INDUSTRIEGEBIET						
A	5	.	.	.	.	A	6	.	6	.	.	.	.
B	14	.	.	.	.	B	22	.	22	18	.	.	.
C	888	.	.	.	.	C	1995	.	1995	1664	.	.	.
D	64,99	.	.	.	.	D	90,40	.	90,40	94,25	.	.	.
E	15,00	.	.	.	.	E	27,00	.	27,00	27,00	.	.	.
F	170,00	.	.	.	.	F	130,00	.	130,00	130,00	.	.	.
WOHNGEbiet IN GESCHLOSSENER BAUWEISE							DORFGEBIET						
A	.	.	.	.	.	A	.	.	.	.	.	.	.
B	.	.	.	.	.	B	.	.	.	.	.	.	.
C	.	.	.	.	.	C	.	.	.	.	.	.	.
D	.	.	.	.	.	D	.	.	.	.	.	.	.
E	.	.	.	.	.	E	.	.	.	.	.	.	.
F	.	.	.	.	.	F	.	.	.	.	.	.	.
WOHNGEbiet IN OFFENER BAUWEISE							INSGESAMT						
A	141	.	.	.	.	A	152	142	.	.	.	.	.
B	112	99	.	.	.	B	147	100	.	35	18	.	.
C	9528	9220	.	.	.	C	12411	9353	.	2750	1664	.	.
D	85,45	92,97	.	.	.	D	84,29	93,37	.	79,17	94,25	.	.
E	10,55	10,55	.	.	.	E	10,55	10,55	.	15,00	27,00	.	.
F	348,01	348,01	.	.	.	F	348,01	348,01	.	130,00	130,00	.	.

## 2 KAUFWERTE FUER BAULAND 4.VJ.1997 NACH BAULANDARTEN, LAENDERN UND BAUGEBIETEN

BAU- LAND- ARTEN INS- GESAMT	BAU- REIFES LAND	ROH- BAU- LAND	SONST. BAULAND ZUSAMMEN	INDU- STRIE- LAND	LAND FUER VER- KEHRS- ZWECKE	FREI- FLAE- CHEN	BAU- LAND- ARTEN INS- GESAMT	BAU- REIFES LAND	ROH- BAU- LAND	SONST. BAULAND ZUSAMMEN	INDU- STRIE- LAND	LAND FUER VER- KEHRS- ZWECKE	FREI- FLAE- CHEN
SACHSEN													
GESCHAFTSGEBIET							WOHNGBIET INSGESAMT						
A	10	.	.	.	.	A	195	.	64	.	.	.	.
B	45	35	.	.	.	B	251	138	112	.	.	.	.
C	2839	1029	.	.	.	C	18655	13249	5395	.	.	.	.
D	63,66	29,47	.	.	.	D	74,40	95,81	48,20	.	.	.	.
E	14,43	14,43	.	.	.	E	2,00	4,00	2,00	.	.	.	.
F	186,83	150,00	.	.	.	F	348,89	281,69	348,89	.	.	.	.
GESCHAFTSGEBIET MIT WOHNGBIET GEMISCHT							INDUSTRIEGEBIET						
A	18	18	.	.	.	A	5	.	.	.	.	.	.
B	43	43	.	.	.	B	19	.	.	.	.	.	.
C	2339	2339	.	.	.	C	1299	.	.	.	.	.	.
D	55,00	55,00	.	.	.	D	68,81	.	.	.	.	.	.
E	13,37	13,37	.	.	.	E	9,63	.	.	.	.	.	.
F	496,89	496,89	.	.	.	F	90,00	.	.	.	.	.	.
WOHNGBIET IN GESCHLOSSENER BAUWEISE							DORFGBIET						
A	67	.	.	.	.	A	278	124	137	17	.	8	9
B	49	.	.	.	.	B	483	185	179	119	.	19	100
C	5281	5271	.	.	.	C	12517	8138	4112	267	.	160	106
D	106,87	107,36	.	.	.	D	25,90	43,91	23,01	2,24	.	8,35	1,06
E	8,40	8,40	.	.	.	E	0,40	0,56	0,50	0,40	.	0,50	0,40
F	281,69	281,69	.	.	.	F	235,00	235,00	130,17	15,01	.	12,00	15,01
WOHNGBIET IN OFFENER BAUWEISE							INSGESAMT						
A	128	64	.	.	.	A	506	279	202	25	4	11	10
B	201	112	.	.	.	B	840	401	292	147	18	29	100
C	13374	7978	5395	.	.	C	37649	24755	9527	3366	.	1972	116
D	66,43	89,45	48,20	.	.	D	44,82	61,72	32,67	22,84	.	67,71	1,16
E	2,00	4,00	2,00	.	.	E	0,40	0,56	0,50	0,40	.	0,50	0,40
F	348,89	278,62	348,89	.	.	F	496,89	496,89	348,89	186,83	.	186,83	31,45
SACHSEN-ANHALT													
GESCHAFTSGEBIET							WOHNGBIET INSGESAMT						
A	16	.	.	.	.	A	1028	962	.	.	.	.	.
B	49	49	.	.	.	B	946	775	169	.	.	.	.
C	8349	8250	.	.	.	C	85264	78848	6327	.	.	.	.
D	169,94	170,11	.	.	.	D	90,16	101,73	37,54	.	.	.	.
E	9,00	12,50	.	.	.	E	4,00	4,00	5,50	.	.	.	.
F	1157,14	1157,14	.	.	.	F	449,87	449,87	154,24	.	.	.	.
GESCHAFTSGEBIET MIT WOHNGBIET GEMISCHT							INDUSTRIEGEBIET						
A	123	118	5	.	5	A	221	.	179	147	.	.	.
B	99	88	11	.	11	B	1500	146	88	1266	1191	72	.
C	7066	6831	236	.	236	C	59090	8016	1311	49763	48708	983	.
D	71,72	77,74	22,10	.	22,10	D	39,39	54,94	14,82	39,32	40,91	13,64	.
E	5,00	5,00	10,00	.	10,00	E	3,09	5,00	3,11	3,09	3,09	6,00	.
F	384,62	384,62	70,00	.	70,00	F	320,00	320,00	35,00	260,00	260,00	50,00	.
WOHNGBIET IN GESCHLOSSENER BAUWEISE							DORFGBIET						
A	10	10	.	.	.	A	590	499	61	30	5	.	.
B	10	10	.	.	.	B	800	600	151	49	15	33	.
C	784	784	.	.	.	C	20258	18444	1381	433	141	278	.
D	79,48	79,48	.	.	.	D	25,33	30,74	9,16	8,85	9,07	8,41	.
E	40,00	40,00	.	.	.	E	3,30	3,50	3,38	3,30	6,00	3,30	.
F	162,50	162,50	.	.	.	F	154,00	154,00	50,00	55,50	12,07	55,50	.
WOHNGBIET IN OFFENER BAUWEISE							INSGESAMT						
A	1018	952	.	.	.	A	1978	1627	132	219	152	.	.
B	936	765	169	.	.	B	3393	1657	408	1328	1206	119	.
C	84480	78064	6327	.	.	C	180027	120389	9019	50619	48849	1684	.
D	90,27	102,02	37,54	.	.	D	53,06	72,64	22,12	38,12	40,50	14,21	.
E	4,00	4,00	5,50	.	.	E	3,09	3,50	3,11	3,09	3,09	3,30	.
F	449,87	449,87	154,24	.	.	F	1157,14	1157,14	154,24	376,00	260,00	376,00	.
SCHLESWIG-HOLSTEIN													
GESCHAFTSGEBIET							WOHNGBIET INSGESAMT						
A	.	.	.	.	.	A	482	366	111	5	.	5	.
B	.	.	.	.	.	B	686	357	322	7	.	7	.
C	.	.	.	.	.	C	82173	69092	12982	100	.	100	.
D	.	.	.	.	.	D	119,76	193,66	40,28	14,03	.	14,03	.
E	.	.	.	.	.	E	1,18	17,50	1,18	1,50	.	1,50	.
F	.	.	.	.	.	F	678,44	678,44	266,59	216,00	.	216,00	.
GESCHAFTSGEBIET MIT WOHNGBIET GEMISCHT							INDUSTRIEGEBIET						
A	7	.	.	.	.	A	.	.	.	35	35	.	.
B	16	10	.	.	.	B	351	.	.	345	345	.	.
C	5604	5084	.	.	.	C	10258	.	.	10072	10072	.	.
D	355,06	514,16	.	.	.	D	29,25	.	.	29,15	29,15	.	.
E	38,24	115,64	.	.	.	E	4,00	.	.	4,00	4,00	.	.
F	620,27	620,27	.	.	.	F	215,21	.	.	215,21	215,21	.	.
WOHNGBIET IN GESCHLOSSENER BAUWEISE							DORFGBIET						
A	90	84	6	.	.	A	647	487	136	24	8	16	.
B	82	62	19	.	.	B	1018	403	514	101	74	27	.
C	11051	10371	680	.	.	C	59015	45354	12801	860	732	128	.
D	135,41	166,29	35,33	.	.	D	57,96	112,43	24,90	8,53	9,85	4,83	.
E	19,00	85,00	19,00	.	.	E	1,97	13,33	2,00	1,97	2,77	1,97	.
F	353,13	353,13	136,35	.	.	F	364,64	364,64	150,00	27,00	27,00	18,60	.
WOHNGBIET IN OFFENER BAUWEISE							INSGESAMT						
A	392	282	105	5	5	A	1175	862	248	65	44	21	.
B	605	294	303	7	7	B	2074	778	837	459	425	34	.
C	71123	58721	12302	100	100	C	157431	120097	25802	11532	11304	228	.
D	117,65	199,46	40,60	14,03	14,03	D	75,92	154,38	30,83	25,13	26,59	6,77	.
E	1,18	17,50	1,18	1,50	1,50	E	1,18	13,33	1,18	1,50	2,77	1,50	.
F	678,44	678,44	266,59	216,00	216,00	F	678,44	678,44	266,59	216,00	215,21	216,00	.



## 2 KAUFWERTE FUER BAULAND 4.VJ.1997 NACH BAULANDARTEN, LAENDERN UND BAUGEBIETEN

BAU- LAND- ARTEN INS- GESAMT	BAU- REIFES LAND	ROH- BAU- LAND	SONST. BAULAND ZUSAMMEN	INDU- STRIE- LAND	LAND FUER VER- KEHRS- ZWECKE	FREI- FLAE- CHEN	BAU- LAND- ARTEN INS- GESAMT	BAU- REIFES LAND	ROH- BAU- LAND	SONST. BAULAND ZUSAMMEN	INDU- STRIE- LAND	LAND FUER VER- KEHRS- ZWECKE	FREI- FLAE- CHEN
THUERINGEN													
GESCHAFTSGEBIET							WOHNGBIET INSGESAMT						
A	18	14	.	.	.	A	626	527	.	.	.	.	.
B	12	10	.	.	.	B	704	437	.	.	.	.	.
C	446	389	.	.	.	C	48989	38208	10747	.	.	.	.
D	35,83	38,74	.	.	.	D	69,61	87,40	40,40	.	.	.	.
E	2,77	2,77	.	.	.	E	5,11	5,24	5,11	.	.	.	.
F	801,00	801,00	.	.	.	F	275,00	275,00	100,00	.	.	.	.
GESCHAFTSGEBIET MIT WOHNGBIET GEMISCHT							INDUSTRIEGEBIET						
A	87	81	.	.	.	A	201	37	13	151	.	.	.
B	89	80	.	.	.	B	904	149	65	690	.	.	.
C	7531	7387	.	.	.	C	22581	4376	1288	16917	16897	.	.
D	85,07	92,61	.	.	.	D	24,97	29,33	19,79	24,51	24,53	.	.
E	3,50	10,00	.	.	.	E	2,11	2,11	3,00	2,50	2,50	.	.
F	900,00	900,00	.	.	.	F	330,27	293,21	65,98	330,27	330,27	.	.
WOHNGBIET IN GESCHLOSSENER BAUWEISE							DORFGEBIET						
A	29	27	.	.	.	A	448	374	63	11	7	.	.
B	27	26	.	.	.	B	391	316	57	18	16	.	.
C	1978	1949	.	.	.	C	13412	12181	1032	199	172	.	.
D	74,54	74,51	.	.	.	D	34,26	38,52	17,96	11,17	10,47	.	.
E	12,19	12,19	.	.	.	E	1,03	1,03	4,00	4,00	4,00	.	.
F	241,20	241,20	.	.	.	F	390,63	390,63	94,67	88,70	88,70	.	.
WOHNGBIET IN OFFENER BAUWEISE							INSGESAMT						
A	597	500	.	.	.	A	1380	1033	178	169	156	.	.
B	677	411	.	.	.	B	2101	992	398	711	705	.	.
C	47012	36259	10738	.	.	C	92959	62541	13207	17211	17069	135	.
D	69,41	88,22	40,41	.	.	D	44,25	63,02	33,20	24,22	24,21	26,41	.
E	5,11	5,24	5,11	.	.	E	1,03	1,03	3,00	2,50	2,50	3,50	.
F	275,00	275,00	100,00	.	.	F	900,00	900,00	130,72	330,27	330,27	130,00	.
FRUEHERES BUNDESGBIET													
GESCHAFTSGEBIET							WOHNGBIET INSGESAMT						
A	53	46	.	.	.	A	13293	12172	981	140	.	.	.
B	92	64	.	.	.	B	12767	9453	3152	162	.	.	.
C	16385	13914	.	1188	.	C	1731466	1532949	193119	5398	.	3410	1988
D	178,82	216,29	.	209,41	.	D	135,62	162,17	61,27	33,31	.	39,75	26,06
E	10,00	10,00	.	95,00	.	E	1,00	1,00	1,18	1,00	.	1,00	1,00
F	4058,50	4058,50	.	325,00	.	F	2068,97	2068,97	679,82	417,66	.	362,50	417,66
GESCHAFTSGEBIET MIT WOHNGBIET GEMISCHT							INDUSTRIEGEBIET						
A	550	479	46	25	.	A	1253	195	189	869	833	.	.
B	708	596	60	51	27	B	6583	563	1286	4735	4637	93	.
C	110299	99316	3156	7826	6336	C	298414	39314	35088	224012	221464	2456	.
D	155,84	166,51	52,48	152,92	235,20	D	45,33	69,89	27,29	47,31	47,76	26,30	.
E	3,17	8,00	3,17	8,12	60,00	E	0,65	4,60	2,65	0,65	1,99	0,65	.
F	1549,54	1549,54	223,78	510,00	510,00	F	1200,00	562,09	160,34	1200,00	1200,00	120,00	.
WOHNGBIET IN GESCHLOSSENER BAUWEISE							DORFGEBIET						
A	1000	989	.	.	.	A	3748	2876	594	278	36	209	33
B	773	748	24	.	.	B	4756	2649	1381	726	156	532	38
C	191812	190587	1002	.	.	C	322287	267993	45771	8523	4437	3291	794
D	248,09	254,92	40,96	.	.	D	67,76	101,16	33,14	11,74	28,46	6,19	20,96
E	15,30	15,30	19,00	.	.	E	0,30	2,00	1,69	0,30	2,77	0,30	1,50
F	2068,97	2068,97	136,35	.	.	F	915,75	915,75	550,00	270,72	270,72	250,00	180,35
WOHNGBIET IN OFFENER BAUWEISE							INSGESAMT						
A	12293	11183	972	138	.	A	18897	15768	1812	1317	877	365	75
B	11993	8705	3127	161	.	B	24905	13325	5901	5679	4819	721	139
C	1539654	1342362	192117	5174	.	C	247850	1953486	278416	246948	232237	10144	4567
D	128,37	154,21	61,43	32,14	.	D	26,06	99,53	47,18	43,48	48,19	14,07	32,86
E	1,00	2,00	1,18	1,00	.	E	0,30	2,00	1,18	0,30	1,99	0,30	1,00
F	1862,42	1862,42	679,82	417,66	.	F	4058,50	4058,50	679,82	1200,00	1200,00	362,50	417,66
NEUE LAENDER UND BERLIN-OST													
GESCHAFTSGEBIET							WOHNGBIET INSGESAMT						
A	83	66	.	.	.	A	3590	3234	337	19	.	.	.
B	267	171	.	.	.	B	4101	2933	1146	22	.	.	.
C	26676	23212	1295	2169	.	C	411077	359001	51782	294	.	284	.
D	99,86	135,68	23,76	52,20	.	D	100,24	122,41	45,19	13,22	.	12,95	.
E	2,77	2,77	5,95	3,00	.	E	0,07	1,00	0,85	0,07	.	0,07	.
F	1700,00	1700,00	48,00	376,00	.	F	1700,00	1700,00	348,89	130,00	.	130,00	.
GESCHAFTSGEBIET MIT WOHNGBIET GEMISCHT							INDUSTRIEGEBIET						
A	500	450	31	19	.	A	586	115	50	421	386	.	.
B	610	499	89	21	.	B	3376	533	334	2508	2431	74	.
C	54463	50875	3160	428	.	C	121024	25065	4890	91069	89979	1018	.
D	89,23	101,86	35,33	19,95	.	D	35,85	47,03	14,62	36,31	37,01	13,71	.
E	3,50	4,00	6,00	3,50	.	E	1,66	2,11	1,66	2,00	2,00	6,00	.
F	4500,00	4500,00	462,14	114,04	.	F	450,12	450,12	65,98	330,27	330,27	50,00	.
WOHNGBIET IN GESCHLOSSENER BAUWEISE							DORFGEBIET						
A	443	412	.	.	.	A	2668	1974	583	111	18	81	12
B	469	385	.	.	.	B	6309	2383	3298	628	52	359	217
C	52489	50737	1632	120	.	C	134953	104314	29086	1553	560	836	157
D	111,99	131,92	24,56	6,81	.	D	21,39	43,77	8,82	2,47	10,82	2,33	0,72
E	0,07	1,00	0,85	0,07	.	E	0,24	0,56	0,50	0,24	4,00	0,31	0,24
F	1700,00	1700,00	50,00	130,00	.	F	684,01	684,01	180,00	180,00	98,85	180,00	35,00
WOHNGBIET IN OFFENER BAUWEISE							INSGESAMT						
A	3147	2822	312	13	.	A	7427	5839	1011	577	405	156	16
B	3632	2548	1080	5	.	B	14664	6520	4923	3222	2494	506	222
C	358588	308264	50150	174	.	C	748193	562467	90212	95513	90711	4504	299
D	98,72	120,98	46,46	37,79	.	D	51,02	86,27	18,33	29,65	36,37	8,91	1,35
E	1,00	1,60	1,00	5,00	.	E	0,07	0,56	0,50	0,07	2,00	0,07	0,24
F	1078,57	1078,57	348,89	85,00	.	F	4500,00	4500,00	462,14	376,00	330,27	376,00	55,05

### 3 Kaufwerte für Bauland nach

#### 3.1 Vierteljahres

Ifd.  Nr.	Jahr	Vierteljahr	Bauland insgesamt				Baureifes Land				Rohbauland			
			Anzahl der Kauffälle	Veräußerte Fläche	Kauf- summe	Kauf- wert	Anzahl der Kauffälle	Veräußerte Fläche	Kauf- summe	Kauf- wert	Anzahl der Kauffälle	Veräußerte Fläche	Kauf- summe	Kauf- wert
				1 000 m²	1 000 DM	DM/m²		1 000 m²	1 000 DM	DM/m²		1 000 m²	1 000 DM	DM/m²
Deutschland														
1	1992	1. Vj.	21 856	49 683	2 627 038	52,88	17 141	19 229	1 915 871	99,84	3 003	16 490	368 211	22,33
2		2. Vj.	24 638	54 004	3 051 025	56,50	18 388	22 122	2 235 139	101,04	3 803	17 708	428 061	24,17
3		3. Vj.	25 544	58 666	3 239 238	55,22	19 066	24 562	2 309 134	94,01	4 609	25 239	614 626	24,35
4		4. Vj.	28 885	65 422	3 553 869	54,32	21 861	27 503	2 563 268	93,20	4 896	27 491	627 776	22,84
5	1993	1. Vj.	23 800	55 715	3 181 271	57,10	17 863	26 984	2 400 047	88,94	4 187	21 250	554 797	26,11
6		2. Vj.	27 890	57 007	3 482 529	61,09	21 437	26 931	2 642 786	98,13	4 524	22 163	551 306	24,87
7		3. Vj.	27 876	55 016	3 430 499	62,35	21 456	24 957	2 500 161	100,18	4 470	20 844	589 940	26,30
8		4. Vj.	30 741	61 892	4 058 879	65,58	23 878	29 273	3 087 659	105,48	5 020	23 622	674 831	28,57
9	1994	1. Vj.	24 644	48 413	3 157 236	65,21	18 650	23 120	2 340 800	101,24	4 577	17 935	562 516	31,36
10		2. Vj.	30 792	56 715	3 870 248	68,24	24 168	27 636	2 983 117	107,94	4 674	18 657	587 122	31,47
11		3. Vj.	28 455	48 200	3 581 586	74,31	22 404	24 531	2 791 686	113,80	4 154	15 928	492 843	30,94
12		4. Vj.	27 789	50 672	3 842 827	75,84	21 193	23 991	2 878 672	119,99	4 388	18 034	581 788	32,81
13	1995	1. Vj.	22 355	43 527	3 040 907	69,86	17 309	21 283	2 328 787	109,42	3 444	14 821	443 453	29,92
14		2. Vj.	24 495	44 488	2 982 131	68,58	18 425	20 116	2 209 249	109,82	4 190	16 225	454 721	28,03
15		3. Vj.	25 254	44 578	3 081 869	68,69	19 725	20 962	2 356 731	112,27	3 490	14 790	395 650	26,75
16		4. Vj.	23 995	42 020	3 153 466	75,05	18 397	19 543	2 354 013	120,45	3 588	13 530	400 718	29,62
17	1996	1. Vj.	21 182	37 126	2 541 781	68,46	16 878	18 103	1 908 698	105,44	2 798	11 858	331 149	27,93
18		2. Vj.	24 204	37 607	2 808 303	74,67	19 618	20 388	2 186 930	107,27	2 803	10 806	349 886	32,38
19		3. Vj.	24 544	38 732	2 949 991	76,16	19 914	20 855	2 358 969	113,11	2 726	8 927	283 610	29,53
20		4. Vj.	30 133	46 944	4 516 335	96,21	24 854	25 026	3 532 846	141,17	3 047	11 727	475 377	40,54
21	1997	1. Vj.	16 517	22 732	1 873 231	82,40	13 807	13 626	1 543 605	113,28	1 707	4 750	156 780	33,00
22		2. Vj.	25 110	34 605	3 003 379	86,79	21 013	20 355	2 473 999	121,54	2 465	8 305	291 392	35,09
23		3. Vj.	24 454	33 171	2 906 490	87,62	20 149	18 614	2 323 693	124,84	2 471	7 343	302 887	41,25
24		4. Vj.	26 324	39 569	3 227 042	81,56	21 607	19 845	2 515 953	126,78	2 823	10 823	368 628	34,06
Neue Länder und Berlin - Ost														
25	1992	1. Vj.	2 559	23 096	376 027	16,28	884	3 406	57 270	16,82	1 561	12 844	174 343	13,57
26		2. Vj.	4 732	27 240	553 841	20,33	1 695	6 277	214 418	34,16	2 179	13 598	242 946	17,87
27		3. Vj.	5 652	32 857	726 698	22,12	2 246	8 780	280 862	31,99	3 033	21 200	371 953	17,55
28		4. Vj.	6 285	35 373	826 483	23,36	2 811	9 532	321 402	33,72	3 058	22 742	390 143	17,16
29	1993	1. Vj.	5 667	30 288	855 188	28,24	2 544	11 530	458 490	39,77	2 793	16 701	339 834	20,35
30		2. Vj.	6 446	28 962	903 378	31,19	3 006	9 110	513 600	56,40	2 983	17 264	308 188	17,85
31		3. Vj.	5 973	25 509	734 186	28,78	2 773	7 300	326 476	44,72	2 760	15 652	340 337	21,74
32		4. Vj.	7 435	31 068	930 410	29,95	3 965	9 947	501 562	50,42	2 976	17 855	369 773	20,71
33	1994	1. Vj.	8 123	27 165	997 000	36,70	4 627	9 538	529 291	55,49	2 903	13 634	340 799	25,00
34		2. Vj.	8 180	28 420	1 180 261	40,83	5 015	9 615	718 904	74,77	2 614	12 854	332 748	25,89
35		3. Vj.	7 094	20 418	908 321	44,49	4 461	7 497	606 923	80,95	2 104	9 684	214 658	22,17
36		4. Vj.	6 285	18 296	820 422	44,84	3 744	6 961	538 072	77,30	2 053	8 690	207 898	23,92
37	1995	1. Vj.	7 691	23 170	977 696	42,20	5 012	9 145	691 624	75,63	2 132	10 564	204 540	19,36
38		2. Vj.	7 648	20 320	791 166	38,93	4 792	7 261	505 358	69,40	2 336	9 868	186 652	18,91
39		3. Vj.	7 264	19 732	737 724	37,39	4 836	7 159	495 574	69,22	1 851	8 808	155 867	17,70
40		4. Vj.	7 420	19 705	812 239	41,22	4 866	7 185	557 643	77,61	1 938	8 958	186 255	18,56
41	1996	1. Vj.	7 998	19 279	848 785	44,03	5 836	8 074	566 025	70,10	1 530	7 360	146 624	19,92
42		2. Vj.	6 623	15 576	604 602	38,82	4 813	7 571	414 946	54,81	1 381	6 263	131 082	20,93
43		3. Vj.	7 755	16 665	876 733	52,61	5 868	7 432	619 990	83,42	1 233	4 768	104 765	21,97
44		4. Vj.	8 310	17 161	1 159 209	67,55	6 570	8 011	846 485	105,67	1 170	5 439	189 601	34,86
45	1997	1. Vj.	5 718	9 780	535 834	54,79	4 479	5 394	417 999	77,49	885	2 177	48 493	22,28
46		2. Vj.	6 991	12 865	735 790	57,19	5 657	7 229	588 937	81,47	921	3 497	72 447	20,72
47		3. Vj.	6 821	11 045	609 785	55,21	5 449	6 031	461 245	76,49	886	2 633	76 554	29,07
48		4. Vj.	7 427	14 664	748 193	51,02	5 839	6 520	562 467	86,27	1 011	4 923	90 212	18,33

Baulandarten im Zeitvergleich

ergebnisse

Sonstiges Bauland																Itd.	Nr.
Insgesamt				Industrieland				Land für Verkehrszwecke				Freiflächen					
Anzahl der Kauffälle	Veräußerte Fläche 1 000 m²	Kaufsumme 1 000 DM	Kaufwert DM/m²	Anzahl der Kauffälle	Veräußerte Fläche 1 000 m²	Kaufsumme 1 000 DM	Kaufwert DM/m²	Anzahl der Kauffälle	Veräußerte Fläche 1 000 m²	Kaufsumme 1 000 DM	Kaufwert DM/m²	Anzahl der Kauffälle	Veräußerte Fläche 1 000 m²	Kaufsumme 1 000 DM	Kaufwert DM/m²		
Deutschland																	
1 712	13 965	342 955	24,56	1 010	11 151	326 263	29,26	522	1 881	9 992	5,31	180	933	6 701	7,18	1	
2 447	14 174	387 825	27,36	1 863	12 708	363 077	28,57	443	1 158	10 947	9,45	141	309	13 801	44,70	2	
1 869	8 865	315 478	35,59	1 256	7 855	299 386	39,11	495	749	9 559	12,78	118	461	6 533	14,18	3	
2 128	10 429	362 825	34,79	1 377	9 055	341 003	37,66	620	985	13 249	13,45	131	389	8 574	22,03	4	
1 750	7 480	226 426	30,27	1 023	6 282	211 854	33,72	617	982	10 716	10,91	110	216	3 856	17,86	5	
1 929	7 913	288 438	36,45	1 288	7 007	269 273	38,43	518	638	9 564	14,99	123	268	9 601	35,77	6	
1 950	9 215	340 397	36,94	1 293	7 973	317 718	39,85	535	939	13 369	14,24	122	303	9 311	30,71	7	
1 843	8 996	296 389	32,95	1 255	7 652	277 224	36,23	504	1 069	13 627	12,74	84	275	5 538	20,11	8	
1 417	7 358	253 920	34,51	1 046	6 512	236 021	36,25	303	629	7 327	11,85	68	217	10 571	48,67	9	
1 950	10 422	300 009	28,78	1 259	9 184	278 279	30,30	588	1 058	14 174	13,39	103	180	7 555	41,87	10	
1 897	7 741	297 057	38,38	1 171	6 591	278 648	42,28	634	918	13 717	14,94	92	232	4 692	20,19	11	
2 188	8 647	372 366	43,07	1 385	7 232	348 230	48,15	729	1 238	17 554	14,18	94	176	6 583	37,36	12	
1 602	7 422	266 667	36,20	1 076	6 455	255 809	39,83	481	866	8 306	9,59	45	101	4 552	45,09	13	
1 880	8 147	298 160	36,80	1 123	6 509	278 487	42,78	651	1 314	13 727	10,44	106	323	5 948	18,41	14	
2 039	8 796	309 488	35,19	1 226	6 919	267 064	41,49	720	1 545	14 285	9,24	93	331	8 139	24,58	15	
2 010	8 947	398 736	44,56	1 264	7 597	362 858	47,76	658	1 195	30 065	25,16	88	155	5 812	37,49	16	
1 506	7 165	301 934	42,14	980	5 957	287 624	48,28	453	859	10 288	11,98	73	349	4 022	11,53	17	
1 783	6 414	271 487	42,33	1 037	5 128	256 173	49,95	662	1 118	12 518	11,20	84	167	2 795	16,69	18	
1 904	8 950	327 413	36,58	1 152	7 518	273 035	36,32	661	1 280	13 512	10,56	91	153	40 865	267,33	19	
2 232	10 191	508 112	49,86	1 494	8 462	482 110	56,97	623	1 444	17 493	12,11	115	285	8 510	26,87	20	
1 003	4 356	172 866	39,68	740	3 824	164 038	42,89	223	431	5 663	13,13	40	101	3 166	31,39	21	
1 632	5 945	237 987	40,03	985	4 801	225 949	47,06	553	938	8 087	8,62	94	206	3 951	19,16	22	
1 834	7 215	279 910	38,80	1 164	5 671	263 884	44,95	581	1 177	13 086	11,12	89	168	2 940	17,51	23	
1 894	8 901	342 461	38,47	1 282	7 314	322 948	44,16	521	1 227	14 646	11,94	91	360	4 865	13,50	24	
Neue Länder und Berlin - Ost																	
114	6 648	144 414	21,09	66	6 145	142 115	23,13	3	1			45	702	2 287	3,26	25	
858	7 365	96 476	13,10	815	7 285	95 710	13,14	33	61	632	10,42	10	19	134	6,93	26	
373	2 678	73 873	25,67	273	2 485	71 750	26,87	88	145	533	3,68	12	248	1 590	6,41	27	
416	3 099	114 938	37,08	325	2 819	112 484	39,91	85	195	1 663	8,51	6	86	791	9,24	28	
330	2 057	56 864	27,64	218	1 889	55 614	29,44	111	166	1 227	7,41					29	
457	2 588	81 390	31,45	362	2 362	79 869	33,81	86	139	943	6,78	9	87	578	6,66	30	
440	2 558	67 372	26,34	290	2 031	62 249	30,65	142	415	2 705	6,52	8	112	2 418	21,59	31	
494	3 265	59 075	18,09	358	2 706	55 048	20,34	128	515	1 858	3,61	8	44	2 169	49,27	32	
593	3 992	126 910	31,79	480	3 666	120 366	32,84	98	273	2 474	9,05	15	53	4 070	78,48	33	
531	5 950	108 610	18,25	420	5 661	106 547	18,82	92	258	1 172	4,54	19	31	891	29,09	34	
529	3 237	86 739	26,80	387	2 904	84 557	29,12	134	286	2 038	7,13	8	47	144	3,08	35	
488	2 645	74 452	28,15	345	2 123	71 897	33,87	126	456	1 958	4,29	17	66	596	9,05	36	
547	3 461	81 532	23,56	416	3 176	76 839	24,20	114	238	1 611	6,78	17	47	3 082	65,08	37	
518	3 171	99 155	31,27	345	2 697	94 387	35,00	146	378	2 108	5,58	27	96	2 660	27,59	38	
577	3 764	86 283	22,92	405	3 071	81 619	26,58	154	504	2 328	4,62	18	169	2 338	12,35	39	
596	3 562	88 341	24,80	375	2 846	84 074	29,54	206	654	3 647	5,57	15	62	620	10,05	40	
632	3 844	136 115	35,41	436	3 272	132 876	40,60	176	389	2 489	6,40	20	183	750	4,10	41	
429	1 742	58 574	33,62	291	1 538	54 942	35,71	123	171	3 246	19,02	15	33	366	11,76	42	
654	4 464	151 978	34,04	444	3 842	108 131	26,14	185	574	5 892	10,27	25	48	37 955	785,50	43	
570	3 711	123 123	33,18	456	3 123	119 842	38,38	106	491	2 796	5,69	8	97	485	4,99	44	
374	2 209	69 341	31,39	318	2 027	68 561	33,82	52	142	726	5,12	6	40	54	1,34	45	
413	2 139	74 406	34,78	311	1 908	72 232	37,90	81	143	1 029	7,21	21	91	1 146	12,59	46	
486	2 382	71 986	30,23	383	2 110	69 855	33,11	91	248	1 942	7,81	12	23	189	8,06	47	
577	3 222	95 513	29,65	405	2 494	90 711	36,37	156	506	4 504	8,91	16	222	299	1,35	48	

### 3 Kaufwerte für Bauland nach

#### 3.1 Vierteljahres

lfd. Nr.	Jahr	Vierteljahr	Bauland insgesamt				Baureifes Land				Rohbauland			
			Anzahl der Kauffälle	Veräußerte Fläche	Kauf- summe	Kauf- wert	Anzahl der Kauffälle	Veräußerte Fläche	Kauf- summe	Kauf- wert	Anzahl der Kauffälle	Veräußerte Fläche	Kauf- summe	Kauf- wert
				1 000 m²	1 000 DM	DM/m²		1 000 m²	1 000 DM	DM/m²		1 000 m²	1 000 DM	DM/m²
Früheres Bundesgebiet														
1	1980	1. Vj. ....	23 106	27 707	1 618 660	58,42	17 953	17 568	1 323 143	75,31	3 460	6 443	217 227	33,72
2		2. Vj. ....	22 177	26 375	1 588 399	60,22	17 408	16 945	1 314 313	77,56	3 118	6 111	195 915	32,06
3		3. Vj. ....	21 385	26 257	1 622 233	61,78	16 733	15 738	1 313 241	83,44	2 908	5 868	183 681	31,30
4		4. Vj. ....	22 510	26 265	1 781 383	67,82	17 570	16 757	1 481 380	88,40	3 118	6 083	214 770	35,31
5	1985	1. Vj. ....	13 397	16 407	1 254 919	76,49	10 490	8 708	1 002 870	115,17	1 272	3 146	121 563	38,64
6		2. Vj. ....	14 644	16 987	1 339 342	78,85	11 533	9 316	1 045 879	112,27	1 319	2 582	114 153	44,21
7		3. Vj. ....	13 603	16 521	1 197 509	72,48	10 572	8 932	965 185	108,06	1 341	2 816	107 663	38,23
8		4. Vj. ....	15 052	17 615	1 431 374	81,26	11 599	9 760	1 177 499	120,65	1 504	2 753	110 630	40,19
9	1986	1. Vj. ....	12 694	14 307	1 207 488	84,40	9 986	8 252	1 001 518	121,37	1 186	2 211	109 592	49,56
10		2. Vj. ....	15 079	16 037	1 335 191	83,26	12 120	9 527	1 124 357	118,02	1 315	2 221	90 483	40,75
11		3. Vj. ....	13 376	15 013	1 227 592	81,77	10 640	8 430	1 000 051	118,63	1 177	2 260	89 709	39,69
12		4. Vj. ....	13 947	16 790	1 447 167	86,19	10 833	8 973	1 145 862	127,70	1 238	2 259	100 092	44,31
13	1987	1. Vj. ....	11 999	13 570	1 165 689	85,90	9 501	7 629	977 566	128,14	1 104	1 782	77 682	43,60
14		2. Vj. ....	15 278	17 512	1 477 204	84,35	12 407	9 824	1 211 680	123,34	1 267	2 489	103 489	41,58
15		3. Vj. ....	14 128	16 858	1 441 980	85,54	11 346	9 143	1 153 570	126,17	1 129	2 149	90 619	42,16
16		4. Vj. ....	14 695	19 872	1 658 058	83,43	11 534	9 853	1 293 238	131,26	1 194	2 824	109 267	38,69
17	1988	1. Vj. ....	14 202	15 956	1 388 861	87,04	11 258	9 073	1 123 822	123,87	1 433	2 386	111 018	46,52
18		2. Vj. ....	14 101	15 812	1 433 211	90,64	11 624	9 206	1 179 969	128,17	1 077	1 597	74 452	46,63
19		3. Vj. ....	15 654	18 658	1 655 599	88,74	12 716	10 285	1 352 533	131,51	1 260	1 976	85 504	43,28
20		4. Vj. ....	16 791	20 779	1 922 125	92,50	13 457	11 159	1 507 234	135,07	1 340	2 549	132 457	51,96
21	1989	1. Vj. ....	14 476	17 654	1 645 120	93,19	11 971	10 331	1 316 382	127,42	1 123	1 893	91 513	48,34
22		2. Vj. ....	17 739	21 062	1 909 512	90,66	14 409	12 260	1 560 513	127,28	1 488	2 845	127 335	44,76
23		3. Vj. ....	16 655	20 426	1 976 160	96,74	13 890	12 531	1 620 394	129,31	1 182	2 521	127 611	50,61
24		4. Vj. ....	19 811	24 486	2 394 837	97,80	16 664	14 831	1 959 237	132,11	1 399	3 067	168 984	55,09
25	1990	1. Vj. ....	18 387	23 628	2 024 959	85,70	15 298	14 079	1 629 531	115,75	1 400	3 002	166 570	55,50
26		2. Vj. ....	17 357	22 654	1 990 153	87,85	14 252	12 451	1 582 188	127,08	1 453	3 192	175 362	54,93
27		3. Vj. ....	16 822	22 769	1 984 183	87,15	13 511	12 526	1 590 944	127,01	1 467	3 408	155 925	45,75
28		4. Vj. ....	18 442	25 413	2 439 908	96,01	14 809	13 507	1 843 176	136,46	1 537	3 686	180 679	49,02
29	1991	1. Vj. ....	13 799	18 641	1 627 078	87,29	11 134	10 433	1 313 471	125,90	1 242	2 760	147 554	53,47
30		2. Vj. ....	17 331	23 811	2 259 046	94,88	13 898	12 649	1 780 631	140,77	1 567	3 357	200 707	59,80
31		3. Vj. ....	18 538	25 580	2 404 964	94,02	15 258	14 774	1 928 832	130,56	1 504	3 578	199 082	55,63
32		4. Vj. ....	20 242	28 786	2 746 631	95,41	16 439	15 502	2 058 595	132,79	1 866	4 752	269 430	56,70
33	1992	1. Vj. ....	19 297	26 585	2 251 011	84,67	16 257	15 823	1 858 601	117,46	1 442	3 646	193 869	53,18
34		2. Vj. ....	19 906	26 764	2 497 185	93,30	16 693	15 844	2 020 720	127,54	1 624	4 110	185 115	45,04
35		3. Vj. ....	19 892	25 808	2 512 550	97,35	16 820	15 783	2 028 272	128,51	1 576	4 039	242 673	60,09
36		4. Vj. ....	22 600	30 049	2 727 386	90,76	19 050	17 970	2 241 865	124,75	1 838	4 749	237 634	50,04
37	1993	1. Vj. ....	18 133	25 427	2 326 082	91,48	15 319	15 455	1 941 557	125,63	1 394	4 550	214 964	47,25
38		2. Vj. ....	21 444	28 045	2 579 152	91,96	18 431	17 821	2 128 986	119,46	1 541	4 900	243 118	49,62
39		3. Vj. ....	21 903	29 507	2 696 313	91,38	18 683	17 657	2 173 685	123,10	1 710	5 192	249 603	48,07
40		4. Vj. ....	23 306	30 824	3 128 469	101,49	19 913	19 326	2 586 098	133,81	2 044	5 767	305 058	52,90
41	1994	1. Vj. ....	16 521	21 248	2 160 236	101,67	14 023	13 582	1 811 509	133,37	1 674	4 300	221 717	51,56
42		2. Vj. ....	22 632	28 295	2 709 987	95,78	19 153	18 020	2 264 214	125,65	2 060	5 802	254 374	43,84
43		3. Vj. ....	21 361	27 782	2 673 265	96,22	17 943	17 033	2 184 763	128,26	2 050	6 245	278 185	44,55
44		4. Vj. ....	21 484	32 376	3 022 405	93,35	17 449	17 030	2 340 600	137,44	2 335	9 344	383 890	41,08
45	1995	1. Vj. ....	14 664	20 357	2 063 211	101,35	12 297	12 138	1 637 163	134,88	1 312	4 257	238 913	56,12
46		2. Vj. ....	16 849	24 168	2 170 965	89,83	13 633	12 835	1 703 891	132,76	1 854	6 357	268 069	42,17
47		3. Vj. ....	17 990	24 846	2 324 145	93,54	14 889	13 833	1 861 157	134,55	1 639	5 982	239 784	40,08
48		4. Vj. ....	16 575	22 316	2 341 228	104,91	13 511	12 358	1 796 370	145,37	1 650	4 573	234 463	51,27
49	1996	1. Vj. ....	13 184	17 847	1 693 016	94,86	11 042	10 029	1 342 673	133,88	1 268	4 498	184 524	41,03
50		2. Vj. ....	17 581	22 031	2 203 701	100,03	14 805	12 817	1 771 984	138,26	1 422	4 543	218 804	48,17
51		3. Vj. ....	16 789	22 068	2 073 259	93,95	14 046	13 423	1 738 979	129,55	1 493	4 159	158 845	38,20
52		4. Vj. ....	21 823	29 783	3 357 127	112,72	18 284	17 016	2 686 361	157,88	1 877	6 287	285 776	45,45
53	1997	1. Vj. ....	10 799	12 952	1 337 397	103,26	9 328	8 232	1 125 605	136,74	842	2 573	108 267	42,07
54		2. Vj. ....	18 119	21 741	2 267 589	104,30	15 356	13 127	1 885 063	143,61	1 544	4 808	218 945	45,54
55		3. Vj. ....	17 633	22 126	2 296 705	103,80	14 700	12 583	1 862 447	148,01	1 585	4 710	226 334	48,06
56		4. Vj. ....	18 897	24 905	2 478 850	99,53	15 768	13 325	1 953 486	146,60	1 812	5 901	278 416	47,18

Baulandarten im Zeitvergleich

ergebnisse

Sonstiges Bauland																	Md.
Insgesamt				Industrieland				Land für Verkehrszwecke				Freiflächen				Nr.	
Anzahl der Kauffälle	Veräußerte Fläche 1 000 m²	Kaufsumme 1 000 DM	Kaufwert DM/m²	Anzahl der Kauffälle	Veräußerte Fläche 1 000 m²	Kaufsumme 1 000 DM	Kaufwert DM/m²	Anzahl der Kauffälle	Veräußerte Fläche 1 000 m²	Kaufsumme 1 000 DM	Kaufwert DM/m²	Anzahl der Kauffälle	Veräußerte Fläche 1 000 m²	Kaufsumme 1 000 DM	Kaufwert DM/m²		
Früheres Bundesgebiet																	
1 693	3 696	78 290	21,18	459	2 655	62 263	23,45	1 140	828	12 246	14,79	94	212	3 781	17,79	1	
1 651	3 319	78 170	23,56	455	2 413	64 163	26,59	1 090	728	10 622	14,60	106	177	3 385	19,08	2	
1 744	4 650	125 310	26,95	541	3 149	101 481	32,23	1 064	1 034	13 827	13,37	139	467	10 002	21,44	3	
1 822	3 424	85 233	24,89	513	2 512	67 151	26,73	1 185	647	12 478	19,28	124	265	5 604	21,13	4	
1 635	4 553	130 485	28,66	601	3 077	106 497	34,61	944	1 246	18 651	14,97	90	231	5 337	23,14	5	
1 792	5 088	179 310	35,24	694	3 052	153 221	50,20	988	1 713	19 522	11,40	110	323	6 567	20,31	6	
1 690	4 773	124 661	26,12	638	2 727	95 409	34,98	915	1 623	20 510	12,64	137	423	8 743	20,68	7	
1 949	5 102	143 245	28,07	798	3 326	122 534	36,85	1 033	1 578	15 689	9,94	118	199	5 022	25,24	8	
1 522	3 843	96 378	25,08	592	2 414	80 009	33,15	848	1 241	11 087	8,93	82	189	5 282	28,01	9	
1 644	4 290	120 351	28,06	717	2 925	103 859	35,51	832	1 172	11 824	10,09	95	193	4 668	24,15	10	
1 559	4 323	137 832	31,89	758	3 138	121 838	38,83	681	888	11 244	12,66	120	297	4 750	16,02	11	
1 876	5 558	201 212	36,20	884	3 884	170 844	43,99	902	1 391	20 148	14,48	90	283	10 221	36,08	12	
1 394	4 159	110 441	26,55	695	2 977	92 318	31,01	632	1 018	14 936	14,67	67	164	3 187	19,49	13	
1 604	5 200	162 036	31,16	854	3 799	149 000	39,22	659	1 159	9 582	8,27	91	242	3 454	14,27	14	
1 653	5 565	197 791	35,54	837	3 642	165 769	45,51	718	1 668	15 314	9,18	98	255	16 708	65,64	15	
1 967	7 196	255 553	35,51	983	5 300	223 750	42,22	779	1 272	20 800	16,35	205	624	11 003	17,64	16	
1 511	4 497	154 021	34,25	823	3 465	139 282	40,20	516	715	9 183	12,84	172	317	5 557	17,54	17	
1 400	5 009	178 790	35,69	810	4 113	164 602	40,02	449	638	7 746	12,15	141	259	6 441	24,86	18	
1 678	6 397	217 563	34,01	941	4 840	198 504	41,02	596	1 049	9 656	9,20	141	508	9 402	18,49	19	
1 994	7 071	282 434	39,94	1 260	5 876	265 339	45,15	582	796	9 197	11,56	152	399	7 899	19,79	20	
1 382	5 430	237 225	43,69	874	4 529	224 751	49,62	405	584	6 881	11,78	103	316	5 593	17,68	21	
1 842	5 957	221 664	37,21	1 068	4 835	196 530	40,65	647	835	9 366	11,22	127	287	15 768	54,93	22	
1 583	5 374	228 155	42,45	1 054	4 657	213 446	45,83	427	540	9 387	17,39	102	177	5 323	30,00	23	
1 748	6 588	266 615	40,47	1 193	5 729	251 474	43,90	451	620	9 058	14,61	104	239	6 063	25,42	24	
1 689	6 548	228 858	34,95	986	5 430	215 083	39,61	574	849	8 560	10,08	129	270	5 215	19,35	25	
1 652	7 011	232 603	33,18	978	4 839	214 800	44,39	536	1 875	12 311	6,57	138	298	5 492	18,44	26	
1 844	6 835	237 314	34,72	1 100	5 564	218 984	39,36	534	788	10 344	13,15	210	485	7 985	16,47	27	
2 096	8 220	416 053	50,61	1 373	6 919	369 752	56,33	544	922	17 363	18,83	179	379	8 937	23,55	28	
1 423	5 448	166 052	30,48	887	4 278	152 257	35,59	449	815	9 126	11,20	87	354	4 670	13,18	29	
1 866	7 805	277 709	35,58	1 086	5 543	237 449	42,83	565	1 725	14 852	8,61	215	537	25 408	47,36	30	
1 776	7 227	277 050	38,33	1 109	5 890	259 184	44,00	484	842	9 330	11,08	183	495	8 536	17,23	31	
1 937	8 532	418 606	49,06	1 226	6 876	396 737	57,70	563	862	13 385	15,52	148	793	8 484	10,70	32	
1 598	7 117	198 541	27,90	944	5 006	184 147	36,78	519	1 880	9 980	5,31	135	230	4 414	19,16	33	
1 589	6 810	291 349	42,78	1 048	5 423	267 367	49,30	410	1 097	10 315	9,40	131	289	13 668	47,22	34	
1 496	5 987	241 605	40,36	983	5 170	227 636	44,03	407	604	9 028	14,93	106	213	4 943	23,24	35	
1 712	7 330	247 887	33,82	1 052	6 237	228 519	36,64	535	790	11 586	14,67	125	304	7 783	25,64	36	
1 420	5 423	169 562	31,27	805	4 393	156 240	35,56	506	816	9 489	11,63	109	213	3 833	18,00	37	
1 472	5 325	207 048	38,88	926	4 644	189 404	40,78	432	499	8 621	17,28	114	182	9 023	49,70	38	
1 510	6 658	273 025	41,01	1 003	5 942	255 469	42,99	393	524	10 663	20,35	114	191	6 893	36,06	39	
1 349	5 731	237 314	41,41	897	4 946	222 176	44,92	376	554	11 770	21,25	76	231	3 369	14,56	40	
824	3 366	127 010	37,74	566	2 846	115 655	40,64	205	356	4 853	13,65	53	164	6 502	39,64	41	
1 419	4 472	191 399	42,80	839	3 522	171 733	48,76	496	800	13 002	16,24	84	150	6 664	44,48	42	
1 368	4 504	210 318	46,69	784	3 687	194 091	52,65	500	632	11 678	18,48	84	186	4 549	24,49	43	
1 700	6 002	297 914	49,64	1 020	5 109	276 332	54,08	603	782	15 595	19,94	77	110	5 987	54,23	44	
1 055	3 962	187 135	47,24	660	3 279	178 970	54,57	367	629	6 695	10,65	28	54	1 471	27,43	45	
1 362	4 976	199 005	40,00	778	3 812	184 100	48,29	505	937	11 619	12,41	79	227	3 286	14,50	46	
1 462	5 032	223 205	44,36	821	3 849	205 445	53,38	566	1 041	11 956	11,49	75	142	5 803	40,88	47	
1 414	5 385	310 395	57,64	889	4 751	278 784	58,68	452	541	26 418	48,87	73	93	5 193	55,61	48	
874	3 321	165 819	49,93	544	2 685	154 748	57,64	277	470	7 799	16,59	53	166	3 272	19,69	49	
1 354	4 672	212 913	45,58	746	3 590	201 231	56,05	539	947	9 272	9,79	69	135	2 410	17,89	50	
1 250	4 486	175 435	39,11	708	3 676	164 905	44,87	476	706	7 620	10,79	66	105	2 910	27,83	51	
1 662	6 480	384 989	59,41	1 038	5 339	362 267	67,85	517	953	14 697	15,42	107	188	8 025	42,73	52	
629	2 147	103 525	48,22	424	1 797	95 476	53,14	171	289	4 937	17,05	34	61	3 112	51,17	53	
1 219	3 806	163 581	42,98	674	2 896	153 717	53,08	472	795	7 059	8,88	73	115	2 805	24,35	54	
1 348	4 833	207 924	43,02	781	3 761	194 028	51,59	490	928	11 144	12,01	77	144	2 751	19,04	55	
1 317	5 679	246 948	43,48	877	4 819	232 237	48,19	365	721	10 144	14,07	75	139	4 567	32,86	56	

### 3 Kaufwerte für Bauland nach

3.2 Jahres

Jahr	Bauland insgesamt				Baureifes Land				Rohbauland			
	Anzahl der Kauffälle	Veräußerte Fläche	Kauf- summe	Kauf- wert	Anzahl der Kauffälle	Veräußerte Fläche	Kauf- summe	Kauf- wert	Anzahl der Kauffälle	Veräußerte Fläche	Kauf- summe	Kauf- wert
		1 000 m²	1 000 DM	DM/m²		1 000 m²	1 000 DM	DM/m²		1 000 m²	1 000 DM	DM/m²
Deutschland												
1992	121 353	317 195	15 566 712	49,08	90 706	131 449	11 095 086	84,41	21 464	131 314	2 810 674	21,40
1993	131 524	286 430	17 137 688	59,83	100 003	133 630	12 823 440	95,96	22 828	112 621	2 928 956	26,01
1994	131 846	246 263	17 134 173	69,58	101 510	119 591	13 019 290	108,86	21 793	88 298	2 711 829	30,71
1995	112 430	208 749	14 670 105	70,28	85 970	97 963	11 116 576	113,48	17 633	71 389	2 049 979	28,72
1996	122 271	198 778	16 145 249	81,22	98 921	104 092	12 492 819	120,02	14 140	53 130	1 829 303	34,43
Früheres Bundesgebiet												
1962	151 702	230 898	2 664 862	11,54	85 968	94 760	1 405 089	14,83	55 492	109 252	1 038 264	9,50
1963	130 244	196 501	2 634 174	13,41	72 511	78 726	1 331 960	16,92	48 278	94 652	1 083 153	11,44
1964	134 577	200 252	2 853 535	14,25	77 851	83 933	1 549 134	18,46	47 981	88 814	1 076 347	12,12
1965	138 845	210 387	3 585 085	17,04	87 623	96 636	2 115 113	21,89	42 322	87 217	1 194 652	13,70
1966	117 304	158 153	2 993 581	18,93	76 700	80 123	1 891 606	23,61	32 752	59 529	869 608	14,61
1967	94 175	121 446	2 511 081	20,68	65 517	67 200	1 727 835	25,71	21 415	40 235	597 883	14,86
1968	101 614	132 999	2 995 177	22,52	72 367	73 961	2 098 402	28,37	21 224	40 992	651 372	15,89
1969	114 066	167 537	3 916 444	23,38	81 900	87 907	2 625 187	29,86	23 502	53 060	948 573	17,88
1970	119 965	174 792	4 420 403	25,29	86 498	96 159	2 955 612	30,74	25 254	53 575	1 049 841	19,60
1971	135 073	193 409	5 226 733	27,02	98 105	108 476	3 640 747	33,58	29 550	62 238	1 217 265	19,56
1972	136 013	202 782	6 368 712	31,41	96 612	110 803	4 457 122	40,23	31 764	66 676	1 503 000	22,54
1973	106 238	144 171	4 720 784	32,74	77 301	82 228	3 352 114	40,77	22 577	43 742	1 038 787	23,75
1974	94 236	112 648	3 569 678	31,69	69 657	65 472	2 641 399	40,34	17 581	30 851	684 896	22,20
1975	96 744	107 905	3 786 088	35,09	75 333	68 439	3 016 498	44,08	14 412	23 081	501 068	21,71
1976	102 908	111 156	4 444 391	39,98	81 261	74 034	3 613 188	48,80	14 462	23 512	591 121	25,14
1977	108 263	120 877	5 294 076	43,80	86 747	81 415	4 394 399	53,98	14 269	23 910	624 726	26,13
1978	117 771	146 796	6 837 500	46,58	94 270	93 883	5 624 802	59,91	15 838	29 565	847 008	28,65
1979	108 021	137 402	7 402 378	53,87	84 504	85 528	5 915 579	69,17	16 004	32 596	1 033 133	31,69
1980	97 624	118 365	7 389 197	62,43	76 221	74 122	6 078 796	82,01	13 865	27 225	895 046	32,88
1981	79 245	91 807	6 670 292	72,66	61 641	57 548	5 528 718	96,07	10 919	21 215	775 515	36,55
1982	78 765	79 858	6 627 542	82,99	58 643	49 982	5 573 579	111,51	9 636	16 512	707 472	42,85
1983	73 172	76 402	6 763 322	88,52	55 860	47 303	5 672 064	119,91	8 251	14 248	656 349	46,07
1984	66 245	68 501	6 009 241	87,72	49 247	41 125	5 015 325	121,95	6 960	11 893	536 238	45,09
1985	62 382	75 815	5 966 176	78,69	48 957	41 146	4 776 775	116,09	5 747	12 641	504 826	39,94
1986	62 200	72 148	6 060 760	84,00	49 511	40 536	4 907 574	121,07	5 298	9 747	437 233	44,86
1987	62 628	76 392	6 523 889	85,40	50 313	41 631	5 248 784	126,08	5 097	9 998	427 427	42,75
1988	70 681	85 568	7 551 592	88,25	57 370	47 337	6 046 945	127,74	5 654	10 323	506 359	49,05
1989	81 895	103 344	9 520 924	92,13	68 192	61 014	7 714 508	126,44	5 793	12 184	619 856	50,88
1990	86 709	118 348	10 561 240	89,24	71 378	65 812	8 172 866	124,19	6 590	16 435	938 036	57,08
1991	85 308	122 119	11 077 505	90,71	69 917	68 564	8 598 423	125,41	7 181	18 213	990 102	54,36
1992	92 329	124 853	11 734 342	93,99	78 062	75 692	9 579 426	126,56	7 224	18 904	1 025 787	54,26
1993	97 480	132 386	12 778 875	96,53	82 696	80 606	10 476 666	129,97	8 021	24 752	1 240 662	50,12
1994	94 934	127 555	12 555 329	98,43	79 452	76 500	10 201 256	133,35	9 297	29 817	1 372 670	46,04
1995	77 298	108 960	10 783 698	98,97	63 502	61 107	8 515 045	139,35	7 476	24 576	1 176 629	47,88
1996	82 817	110 716	11 580 837	104,60	69 426	64 018	9 301 953	145,30	7 160	23 479	1 074 879	45,78
Neue Länder und Berlin - Ost												
1992	29 024	192 342	3 832 370	19,92	12 644	55 758	1 515 660	27,18	14 240	112 410	1 784 887	15,88
1993	34 044	154 045	4 358 812	28,30	17 307	53 024	2 346 773	44,26	14 807	87 869	1 688 293	19,21
1994	36 912	118 709	4 578 844	38,57	22 058	43 091	2 818 034	65,40	12 496	58 481	1 339 159	22,90
1995	35 132	99 789	3 886 407	38,95	22 468	36 856	2 601 531	70,59	10 157	46 813	873 350	18,66
1996	39 454	88 062	4 564 412	51,83	29 495	40 074	3 190 866	79,62	6 980	29 650	754 424	25,44

Baulandarten im Zeitvergleich

ergebnisse

Sonstiges Bauland																Jahr
Insgesamt				Industrieland				Land für Verkehrszwecke				Freiflächen				
Anzahl der Kauffälle	Veräußerte Fläche 1 000 m²	Kaufsumme 1 000 DM	Kaufwert DM/m²	Anzahl der Kauffälle	Veräußerte Fläche 1 000 m²	Kaufsumme 1 000 DM	Kaufwert DM/m²	Anzahl der Kauffälle	Veräußerte Fläche 1 000 m²	Kaufsumme 1 000 DM	Kaufwert DM/m²	Anzahl der Kauffälle	Veräußerte Fläche 1 000 m²	Kaufsumme 1 000 DM	Kaufwert DM/m²	
Deutschland																
9 183	54 431	1 660 952	30,51	6 138	46 170	1 554 686	33,67	2 412	5 833	60 478	10,37	633	2 429	45 789	18,85	..... 1992
8 693	40 180	1 385 292	34,48	5 614	34 680	1 294 412	37,32	2 576	4 148	56 182	13,54	503	1 352	34 698	25,66	..... 1993
8 543	38 374	1 403 054	36,56	5 508	32 764	1 303 522	39,79	2 614	4 549	63 411	13,94	421	1 062	36 120	34,03	..... 1994
8 827	39 397	1 503 550	38,16	5 435	31 652	1 394 048	44,04	2 998	6 308	80 425	12,75	394	1 437	29 078	20,24	..... 1995
9 210	41 556	1 823 127	43,87	5 939	34 128	1 663 289	48,74	2 810	6 253	96 227	15,39	461	1 175	63 611	54,15	..... 1996
Früheres Bundesgebiet																
10 242	26 887	221 509	8,24	2 811	15 559	142 788	9,18	5 676	6 806	52 831	7,76	1 755	4 522	25 890	5,73	..... 1962
9 455	23 122	219 061	9,47	2 436	12 198	124 912	10,24	6 079	7 712	70 451	9,14	940	3 213	23 698	7,38	..... 1963
8 745	27 505	228 054	8,29	2 356	15 255	131 216	8,60	5 695	7 716	61 117	7,92	694	4 534	35 721	7,88	..... 1964
8 900	26 534	275 320	10,38	2 446	16 396	177 022	10,80	5 901	7 642	72 739	9,52	553	2 496	25 559	10,24	..... 1965
7 852	18 501	232 368	12,56	1 866	10 645	150 153	14,11	5 503	5 509	62 118	11,28	483	2 347	20 097	8,56	..... 1966
7 243	14 011	185 364	13,23	1 362	6 580	98 238	14,93	5 394	5 820	69 042	11,86	487	1 610	18 083	11,23	..... 1967
8 023	18 047	245 402	13,60	1 810	9 481	146 622	15,47	5 664	6 700	78 924	11,78	549	1 866	19 856	10,64	..... 1968
8 664	26 570	342 685	12,90	2 853	18 346	236 226	12,88	5 343	6 522	86 033	13,19	468	1 701	20 426	12,01	..... 1969
8 213	25 059	414 950	16,56	2 824	17 240	295 512	17,14	4 896	6 199	97 815	15,78	493	1 620	21 623	13,35	..... 1970
7 418	22 695	368 721	16,25	2 418	15 600	271 427	17,40	4 455	5 308	73 587	13,86	545	1 787	23 708	13,26	..... 1971
7 637	25 303	408 590	16,15	2 367	14 978	269 958	18,02	4 661	8 348	106 117	12,71	609	1 977	32 515	16,45	..... 1972
6 360	18 201	329 882	18,12	1 801	10 869	234 155	21,54	4 130	5 788	73 280	12,66	429	1 544	22 447	14,54	..... 1973
6 998	16 325	243 383	14,91	1 349	7 758	143 978	18,56	4 737	6 172	76 085	12,33	912	2 394	23 320	9,74	..... 1974
6 999	16 384	268 523	16,39	1 449	8 955	168 789	18,85	4 878	5 667	77 311	13,64	672	1 762	22 423	12,73	..... 1975
7 185	13 610	240 082	17,64	1 535	7 037	142 173	20,20	5 050	5 116	72 617	14,19	600	1 457	25 293	17,36	..... 1976
7 247	15 552	274 951	17,68	1 617	8 751	185 602	21,21	5 075	4 840	58 185	12,02	555	1 961	31 164	15,89	..... 1977
7 663	23 348	365 690	15,66	1 977	17 279	277 443	16,06	5 053	4 546	57 362	12,62	633	1 522	30 885	20,29	..... 1978
7 513	19 277	453 667	23,53	2 277	13 566	356 224	26,26	4 600	4 085	62 482	15,30	636	1 626	34 960	21,50	..... 1979
7 538	17 019	415 355	24,41	2 190	12 282	331 886	27,02	4 869	3 503	52 890	15,10	479	1 233	30 579	24,79	..... 1980
6 685	13 043	366 058	28,06	1 812	9 791	298 779	30,52	4 347	2 282	38 820	17,01	526	971	28 459	29,32	..... 1981
10 486	13 363	346 491	25,93	1 929	8 073	260 159	32,23	8 058	4 350	66 355	15,25	499	940	19 977	21,24	..... 1982
9 061	14 851	434 909	29,29	2 241	9 531	371 964	39,03	6 430	4 516	49 555	10,97	390	804	13 390	16,66	..... 1983
10 038	15 483	457 677	29,56	2 424	9 092	354 404	38,98	7 198	5 498	73 992	13,46	416	893	29 281	32,78	..... 1984
7 678	22 028	684 575	31,08	3 120	14 403	577 585	40,10	4 068	6 389	78 486	12,29	490	1 237	28 504	23,05	..... 1985
7 391	21 866	715 953	32,74	3 502	15 919	628 599	39,49	3 475	4 944	61 069	12,35	414	1 003	26 286	26,20	..... 1986
7 218	24 762	847 678	34,23	3 789	18 098	743 997	41,11	2 939	5 302	64 601	12,18	490	1 363	39 081	28,68	..... 1987
7 657	27 907	998 289	35,77	4 632	22 898	923 853	40,35	2 377	3 435	41 664	12,13	648	1 574	32 772	20,82	..... 1988
7 910	30 146	1 186 560	39,36	5 209	26 136	1 104 290	42,25	2 198	2 844	41 632	14,64	503	1 168	40 638	34,85	..... 1989
8 741	36 101	1 450 338	40,17	5 535	29 840	1 357 740	45,50	2 491	4 734	58 900	12,44	715	1 527	33 698	22,07	..... 1990
8 210	35 342	1 488 980	42,13	5 222	28 518	1 382 928	48,49	2 301	4 494	54 946	12,23	687	2 330	51 106	21,93	..... 1991
7 043	30 257	1 129 129	37,32	4 473	24 631	1 045 583	42,45	2 034	4 521	46 925	10,38	536	1 105	36 621	33,15	..... 1992
6 763	27 028	1 061 547	39,28	4 217	23 297	985 310	42,29	2 076	2 803	48 807	17,42	470	928	27 429	29,57	..... 1993
6 185	21 238	981 404	46,21	3 736	17 556	897 944	51,15	2 099	2 954	54 403	18,42	350	727	29 057	39,96	..... 1994
6 320	23 277	1 092 025	46,91	3 719	18 407	1 005 117	54,60	2 302	4 213	67 482	16,02	299	656	19 426	29,59	..... 1995
6 231	23 219	1 204 006	51,85	3 757	18 979	1 117 096	58,86	2 108	3 537	63 467	17,95	366	703	23 442	33,33	..... 1996
Neue Länder und Berlin - Ost																
2 140	24 174	531 823	22,00	1 665	21 538	509 102	23,64	378	1 312	13 552	10,33	97	1 324	9 168	6,93	..... 1992
1 930	13 152	323 746	24,62	1 397	11 383	309 102	27,16	500	1 345	7 375	5,48	33	424	7 269	17,13	..... 1993
2 358	17 137	421 650	24,61	1 772	15 207	405 579	26,67	515	1 595	9 008	5,65	71	334	7 063	21,13	..... 1994
2 507	16 120	411 525	25,53	1 716	13 245	388 931	29,36	696	2 095	12 943	6,18	95	780	9 652	12,37	..... 1995
2 979	18 337	619 122	33,76	2 182	15 149	546 193	36,06	702	2 717	32 760	12,06	95	471	40 169	85,23	..... 1996

# Fachserie 17: Preise

## Reihe 1: Preisindizes für die Land- und Forstwirtschaft

Der etwa 8 Wochen nach dem Berichtsmonat erscheinende *Monatsbericht* enthält Angaben über Erzeugerpreise landwirtschaftlicher und forstwirtschaftlicher Produkte sowie über Einkaufspreise landwirtschaftlicher Betriebsmittel. Im *Jahresbericht* sind zu allen Veröffentlichungspositionen die Indexzahlen für einen mehrjährigen Zeitraum aufgeführt.

Zur Berechnung des Index der Erzeugerpreise landwirtschaftlicher Produkte werden ca. 1 600 Preisreihen für 240 Waren, beim Index der Erzeugerpreise forstwirtschaftlicher Produkte aus den Staatsforsten ca. 900 Preisreihen für 99 Waren und beim Index der Einkaufspreise landwirtschaftlicher Betriebsmittel ca. 6 100 Preisreihen für 196 Waren und Leistungen herangezogen.

## Reihe 2: Preise und Preisindizes für gewerbliche Produkte (Erzeugerpreise)

In dem etwa 4 Wochen nach dem Berichtszeitraum vorliegenden *Monatsbericht* sind Angaben über Erzeugerpreise im Inlandsabsatz für rd. 950 Positionen nach dem „Systematischen Güterverzeichnis für Produktionsstatistiken“ – für ausgewählte Gütergruppen einschl. des Auslandsabsatzes – enthalten. Im *Jahresbericht* werden überwiegend Vergleichsdaten zurückliegender Jahre veröffentlicht. Zur Berechnung der Indizes werden ca. 13 500 Preisreihen für rd. 2 250 Waren verwendet.

## Reihe 2.S.2: Index der Erzeugerpreise gewerblicher Produkte - Lange Reihen auf Basis 1991 -

Dieser Sonderband enthält neben ausführlichen methodischen Informationen auch Hinweise zum Berechnen langer Reihen und zum Rechnen mit Preisgleichklauseln Jahresindizes auf der Basis 1991 (=100), die vielfach bis 1949 und für 1938 zurückgerechnet wurden. Die Darstellung der Monatsindizes reicht von 1976 bis 1990.

## Reihe 3: Preisindex für den Wareneingang des Produzierenden Gewerbes

Erfasst werden Einkaufspreise der vom Produzierenden Gewerbe bezogenen Rohstoffe und Zwischenprodukte inländischer und ausländischer Herkunft. Der ca. 7 Wochen nach dem Berichtszeitraum verfügbare *Monatsbericht* enthält nach der Herkunft, dem Bearbeitungsgrad sowie dem vorwiegenden Verwendungsbereich gegliederte Indizes. Im *Jahresbericht* werden bei gleicher fachlicher Gliederung wie im *Monatsbericht* umfangreichere Zeitreihen für mehrere Jahre gebracht.

## Reihe 4: Meßzahlen für Bauleistungspreise und Preisindizes für Bauwerke

Für die Monate Februar, Mai, August und November werden neben einem *vierteljährlichen* Eilbericht mit den wichtigsten Eckdaten ausführliche *Vierteiljahresberichte* herausgegeben. Die Nachweisungen enthalten Preisindizes für den Neubau von Wohngebäuden, Nichtwohngebäuden und Sonstigen Bauwerken, für Einfamilien-Fertighäuser sowie für die Instandhaltung von Wohngebäuden. Den Indexberechnungen liegen rd. 35 000 Preisreihen für 220 Bauleistungen zugrunde.

## Reihe 5: Kaufwerte für Bauland

Angaben zu Baulandveräußerungen wie Fälle, Flächen, Kaufsummen werden *vierteljährlich* nach Baugebieten, Baulandarten sowie Gemeindegrößenklassen für Bund und Länder veröffentlicht. Der *Jahresbericht* ist zusätzlich u.a. nach Veräußerern und Erwerbern aufgegliedert und enthält die Ergebnisse ausgewählter Städte.

## Reihe 6: Index der Großhandelsverkaufspreise

Der etwa 4 Wochen nach dem Berichtszeitraum erscheinende *Monatsbericht* zeigt die Entwicklung der bei Großhandelsunternehmen und -märkten ermittelten Verkaufspreise im Inlandsabsatz in institutioneller Gliederung nach 89 Wirtschaftsklassen sowie in zwei warensystematischen Gliederungen nach rund 540 Warengruppen und Warenarten. Im *Jahresbericht* werden langfristige Übersichten veröffentlicht. In die Berechnung des Index werden ca. 6 740 Preisreihen für rund 1 080 Waren einbezogen.

## Reihe 7: Preisindizes für die Lebenshaltung

Preisindizes für die Lebenshaltung aller privaten Haushalte werden für Deutschland insgesamt, das frühere Bundesgebiet und die neuen Länder und Berlin-Ost veröffentlicht. Für das frühere Bundesgebiet und die neuen

Länder werden zusätzlich jeweils Verbraucherpreisindizes für drei eng (aber in West und Ost unterschiedlich) abgegrenzte Haushaltstypen berechnet. Preisindizes für den Einzelhandel werden nur noch für Deutschland insgesamt bereitgestellt.

Während ein etwa 14 Tage nach dem Berichtszeitraum erscheinender *monatlicher Eilbericht* ausgewählte Eckdaten der Lebenshaltungsindizes und des Index der Einzelhandelspreise enthält, sind im *Monatsbericht* weitaus umfangreichere Nachweisungen veröffentlicht. Außer den verschiedenen Indizes, die in tiefer fachlicher Gliederung dargeboten werden, enthält der *Monatsbericht* aktuelle Meßzahlen für rd. 630 Güter der Lebenshaltung. Ausführliche Ergebnisse in tiefer fachlicher Gliederung ab Januar 1991 enthält der *Jahresbericht*.

## Reihe 7.S.1: Preisindizes für die Lebenshaltung - Lange Reihen -

In diesem Sonderbeitrag werden lange Reihen (z.T. zurück bis 1948) des Preisindex für die Lebenshaltung veröffentlicht.

## Reihe 8: Preisindizes für die Ein- und Ausfuhr

Im *Monatsbericht*, der etwa 6 Wochen nach dem Berichtszeitraum vorliegt, werden der Einfuhrpreisindex für etwa 650, der Ausfuhrpreisindex für etwa 570 Warengruppen und Waren sowie die Terms of Trade veröffentlicht. Der *Jahresbericht* bringt langfristige Übersichten. Für die Berechnung des Einfuhrpreisindex werden ca. 7 650 Preisrepräsentanten, für den Ausfuhrpreisindex 7 100 herangezogen.

## Reihe 9: Preise und Preisindizes für Verkehr und Nachrichtenübermittlung

Der *Jahresbericht* enthält Angaben über Eisenbahnfahrpreise, Flugpreise und Frachtsätze des Luftverkehrs und der Spedition; ferner werden Indizes der Seefrachtraten und Preisindizes für Post-, Postbank- und Telekommunikationsdienstleistungen nachgewiesen.

## Reihe 10: Internationaler Vergleich der Preise für die Lebenshaltung

Die Verbrauchergeldparitäten sowie Devisenkurse werden in einem etwa 4 Wochen nach dem Berichtszeitraum erscheinenden *Monatsbericht* und einem *Jahresbericht* veröffentlicht; letzterer enthält umfangreichere Nachweisungen sowie längerfristige Zeitreihen. Verbrauchergeldparitäten werden monatlich für ca. 60 Länder dargestellt.

## Reihe 11: Preise und Preisindizes im Ausland

Der etwa 6 Wochen nach dem Berichtszeitraum erscheinende *Monatsbericht* enthält neben Angaben von Preisindizes für die Lebenshaltung (z.Z. für mehr als 80 Länder), für Erzeugnisse des Großhandels und der gewerblichen Produktion sowie für Baustoffe und Bauwerke auch absolute Preise für Welthandels Güter in Originalwährung. Im *Jahresbericht* werden außerdem umfassende Informationen über Verbraucherpreise (für rd. 80 Länder) nachgewiesen.

## Klassifikationen

- Klassifikation der Wirtschaftszweige mit Erläuterungen, Ausgabe 1993
- Systematik der Wirtschaftszweige mit Erläuterungen, Ausgabe 1979
- Systematisches Güterverzeichnis für Produktionsstatistiken, Ausgaben 1982 und 1989
- Systematik der Einnahmen und Ausgaben der privaten Haushalte, Ausgabe 1983
- Systematik der Bauwerke, Ausgabe 1978
- Warenverzeichnis für die Binnenhandelsstatistik, Ausgabe 1978



**Statistisches Bundesamt**  
**Gustav-Stresemann-Ring 11**  
**65189 Wiesbaden**

Veröffentlichungen und Prospekte sind durch den Verlag METZLER-POESCHEL, Verlagsauslieferung SFG – Servicecenter Fachverlage GmbH, Postfach 43 43, 72774 Reutlingen, erhältlich.