

Statistisches Bundesamt

Preise

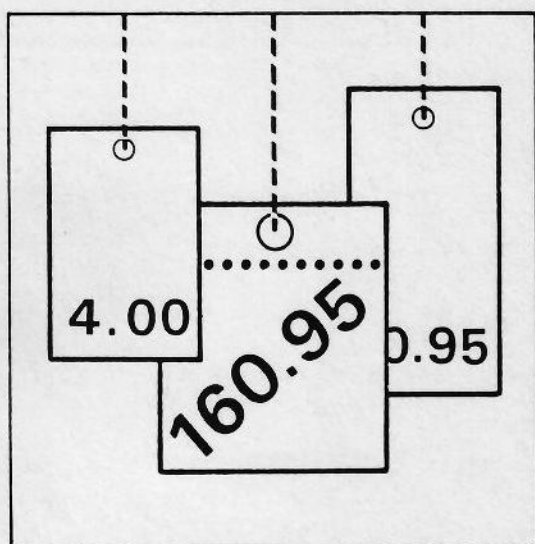

Fachserie 17

Reihe 5

Kaufwerte für Bauland

3. Vierteljahr 1997

Statistisches Bundesamt
Bibliothek - Dokumentation - Archiv

**METZLER
POESCHEL**

Herausgeber: Statistisches Bundesamt, Wiesbaden



Fachliche Informationen zu dieser Veröffentlichung können direkt beim Statistischen Bundesamt, Zweigstelle Berlin, erfragt werden: Gruppe IX B, Telefon: 0 30 / 23 24 64 84 oder Fax: 0 30 / 23 24 64 00

Verlag: Metzler-Poeschel, Stuttgart

Verlagsauslieferung: SFG – Servicecenter Fachverlage GmbH

Postfach 43 43

72774 Reutlingen

Telefon: 0 70 71 / 93 53 50

Telefax: 0 70 71 / 3 36 53

Erscheinungsfolge: vierteljährlich

Erschienen im März 1998

Preis: DM 10,-

Bestellnummer: 2170500 - 97323



Daten aus dieser Veröffentlichung sind auch in unserer Datenbank STATIS-BUND als Zeitreihen gespeichert und können gegen Entgelt via Internet (www.statistik-bund.de/zeitreih/home/htm), auf Diskette, Magnetbandkassette oder CD-ROM bezogen werden.

Nähere Informationen dazu erhalten sie telefonisch unter:

06 11 / 75 - 27 16 oder - 22 56 oder per Fax unter 06 11 / 72 40 00.



Allgemeine Informationen über das Statistische Bundesamt und sein Datenangebot erhalten Sie:

- im Internet: <http://www.statistik-bund.de>

oder bei unseren Allgemeinen Auskunftsdiensten

65180 Wiesbaden

- Telefon: 06 11 / 75 24 05

- Telefax: 06 11 / 75 33 30

Zweigstelle Berlin

Postfach 276

10124 Berlin

- Telefon: 030 / 23 24 68 66

- Telefax: 030 / 23 24 68 72

© Copyright: Statistisches Bundesamt, Wiesbaden 1998

Alle Rechte vorbehalten.

Sämtliche Daten sowie alle Teile der Dokumentation unterliegen dem Urheberrecht. Alle Rechte sind geschützt. Jegliche Vervielfältigung oder Verbreitung, ganz oder teilweise, bedürfen der vorherigen Zustimmung.

Recyclingpapier aus 100 % Altpapier.

Inhalt

Textteil		Seite
1	Allgemeine und methodische Erläuterungen	4
1.1	Rechtsgrundlage / Erhebungsgegenstand	4
1.2	Geschichtlicher Rückblick	4
1.3	Erhebungsweg	4
1.4	Methodische Hinweise	4
1.5	Veröffentlichungen	5
2	Ergebnisse für das 3. Vierteljahr 1997	6
2.1	Text	6
2.2	Schaubilder	7

Tabellenteil

1	Kaufwerte für Bauland für das 3. Vierteljahr 1997 nach Baulandarten, Ländern und Gemeindegrößenklassen	10
2	Kaufwerte für Bauland für das 3. Vierteljahr 1997 nach Baulandarten, Ländern und Baugebieten	19
3	Kaufwerte für Bauland nach Baulandarten im Zeitvergleich	26
3.1	Vierteljahresergebnisse	26
3.2	Jahresergebnisse	30

Gebietsstand

Die Angaben für **Deutschland** beziehen sich auf die Bundesrepublik Deutschland nach dem Gebietsstand seit dem 3.10.1990.

Die Angaben für das **frühere Bundesgebiet** beziehen sich auf die Bundesrepublik Deutschland nach dem Gebietsstand bis zum 3.10.1990; sie schließen Berlin-West ein.

Die Angaben für die **neuen Länder und Berlin-Ost** beziehen sich auf die Länder Brandenburg, Mecklenburg-Vorpommern, Sachsen, Sachsen-Anhalt, Thüringen sowie auf Berlin-Ost.

Zeichenerklärung

0	=	weniger als 500 m ² bzw. 500 DM, jedoch mehr als nichts	A	=	Anzahl der Kauffälle
.	=	Zahlenwert unbekannt oder geheimzuhalten bzw. nicht vorhanden	B	=	Veräußerte Fläche in 1 000 m ²
		Hinweis: Die geheimzuhaltenden Zahlen sind in den Summenangaben enthalten	C	=	Kaufsumme in 1 000 DM
			D	=	Durchschnittlicher Kaufwert in DM/m ²
			E	=	Niedrigster Kaufwert in DM/m ²
			F	=	Höchster Kaufwert in DM/m ²

1 Allgemeine und methodische Erläuterungen

1.1 Rechtsgrundlage / Erhebungsgegenstand

Das Gesetz über die Preisstatistik¹⁾ sieht in § 2 Nr. 5 und § 7 die Erfassung von Preisen für Grundstücke, die nach Arten und Merkmalen zu bezeichnen sind, vor. Auf dieser Grundlage werden im Rahmen der amtlichen Statistik Kaufwerte für Bauland erfaßt²⁾.

Erhebungsgegenstand sind die Verkäufe von unbebauten Grundstücken mit einer Größe von 100 m² und mehr, soweit sie in den Baugebieten der Gemeinden des Bundesgebietes liegen und somit Baulandeigenschaft besitzen.

Auskunftspflichtig für diese Statistik sind die Finanzämter oder die Geschäftsstellen der Gutachterausschüsse für Grundstückswerte.

1.2 Geschichtlicher Rückblick

Voraussetzung für den Beginn dieser Statistik war die Aufhebung der seit 1936 geltenden Preisbindung für unbebaute Grundstücke durch das Bundesbaugesetz vom 23. Juni 1960 (BGBl. I S. 341).

Ab dem 3. Vierteljahr 1961 haben die Statistischen Ämter der Länder begonnen. Kauffälle von unbebautem Bauland innerhalb der Baugebiete der Gemeinden zu erfassen, statistisch auszuwerten und als Statistik der Kaufwerte für Bauland zu veröffentlichen.

Vorläufer dieser Statistik sind die in den Vierteljahresheften zur Statistik des Deutschen Reichs vom Statistischen Reichsamt veröffentlichten Ergebnisse über den Grundbesitzwechsel in etwa 50 Groß- und Mittelstädten für 1927 bis 1938.

Darüber hinaus existieren regional begrenzte Erfassungen von Baulandpreisen, wie z.B. veröffentlicht in "Hamburg in Zahlen", Sonderheft 1, Jahrgang 1963, mit Baulandpreisen in Hamburg 1903 bis 1937 und 1955 bis 1962.

Seit 1992 werden durch die Einbeziehung der neuen Bundesländer und von Berlin-Ost in diese Statistik gesamtdeutsche Ergebnisse (nach dem Gebietsstand seit dem 03.10.1990) ermittelt.

1.3 Erhebungsweg

Die Auskunftspflichtigen erhalten auf der Grundlage des Grunderwerbsteuergesetzes³⁾ bzw. des Baugesetzbuches⁴⁾ Kenntnis über die Grundstücksverkäufe durch die beurkundenden Stellen (in der Regel Notare). Diese Informationen bilden die formale Grundlage für die Statistik der Kaufwerte für Bauland.

Für jeden Kauffall eines unbebauten Grundstücks wird vom Auskunftspflichtigen ein Erhebungsvordruck mit bundeseinheitlichen Merkmalen ausgefüllt und an das jeweilige Statistische Landesamt übersandt. Die Datenübergabe erfolgt zunehmend auch auf maschinenlesbaren Datenträgern.

Aus diesen Daten ermitteln die Statistischen Landesämter durchschnittliche Kaufwerte für Bauland nach einheitlichen Merkmalen (z.B. Baulandarten, Gemeindegrößenklassen, Baugebiete). Diese Landesergebnisse werden vom Statistischen Bundesamt zum Bundesergebnis zusammengefaßt.

1.4 Methodische Hinweise

In der Statistik der Kaufwerte für Bauland wird nach folgenden Baulandarten unterschieden:

- **Baureifes Land** sind Flächen, die nach öffentlich-rechtlichen Vorschriften baulich nutzbar sind⁵⁾ Dazu gehören Grundstücke oder Grundstücksteile, die von der Gemeinde für die Bebauung vorgesehen sind, bei denen die baulrechtlichen Voraussetzungen für die Bebauung vorliegen und deren Erschließungsgrad die sofortige Bebauung gestattet. Es liegt im allgemeinen an endgültig oder vorläufig ausgebauten Straßen und ist in der Regel bereits in passende Bauparzellen eingeteilt. Es fallen hierunter in erster Linie Baulücken und der städtebautechnisch aufgeschlossene Grundbesitz, der mitunter nur eine geringe oder keine Bebauung zeigt. Auch ein Trenngrundstück ist baureifes Land, wenn es durch Hinzunahme eines Nachbargrundstücks bebaut werden kann.

1) Gesetz über die Preisstatistik in der im Bundesgesetzblatt Teil III, Gliederungsnummer 720-9, veröffentlichten bereinigten Fassung, zuletzt geändert durch Artikel 16 des Gesetzes vom 19. Dezember 1997 (BGBl. I S. 3158).

2) Auf gleicher gesetzlicher Grundlage erfolgt im Rahmen einer weiteren Statistik die Erfassung der Kaufwerte für landwirtschaftliche Grundstücke. Die Ergebnisse dieser Statistik werden in der Fachserie 3 Reihe 2.4 (Jahreshefte) veröffentlicht.

3) Grunderwerbsteuergesetz (GrEStG) in der Fassung der Bekanntmachung vom 26. Februar 1997 (BGBl. I S. 418, 1804).

4) Baugesetzbuch (BauGB) in der Fassung der Bekanntmachung vom 27. August 1997 (BGBl. I S. 2141, BGBl. I 1998 S. 137), zuletzt geändert durch Artikel 2 des Gesetzes vom 17. Dezember 1997 (BGBl. I S. 3108).

5) Verordnung über Grundsätze für die Ermittlung der Verkehrswerte von Grundstücken (Wertermittlungsverordnung-WertV) vom 6. Dezember 1988 (BGBl. I S. 2209), geändert durch Artikel 3 des Gesetzes vom 18. August 1997 (BGBl. I S. 2081).

- **Rohbauland** sind Flächen, die nach den §§ 30, 33 und 34 des Baugesetzbuches für eine bauliche Nutzung bestimmt sind, deren Erschließung aber noch nicht gesichert ist oder die nach Lage, Form oder Größe für eine bauliche Nutzung unzureichend gestaltet sind⁵⁾.

Das Rohbauland ist im allgemeinen eine Vorstufe für die übrigen Arten der unbebauten Grundstücke, insbesondere für das baureife Land. Es nimmt bei fortschreitender Entwicklung je nach seinem späteren Verwendungszweck die Eigenschaft einer dieser Arten an. Als Rohbauland sind in der Regel größere, unaufgeschlossene Grundstücksflächen anzusehen, die die Eigenschaft als land- und forstwirtschaftliches Vermögen verloren haben, selbst wenn sie noch land- und forstwirtschaftlich genutzt werden. Dabei ist es gleichgültig, ob das Gelände parzelliert ist oder nicht.

- **Sonstiges Bauland** kann seinem Charakter nach baureifes Land wie auch Rohbauland sein, unterscheidet sich aber von beiden durch seine feststehende bisherige Nutzung.

Zum sonstigen Bauland gehören Industrieland, Land für Verkehrszwecke und Freiflächen.

- Als **Industrieland** gelten unbebaute Grundstücke, die als Lager- und Arbeitsplätze bereits einem Gewerbe dienen oder zur Erweiterung eines Betriebes vorrätig gehalten werden, sowie Flächen, die nach der Verkehrsauffassung und den örtlichen Gegebenheiten Gelände für Industriezwecke sind oder dafür vorgesehen sind.

- **Land für Verkehrszwecke** ist Gelände, das Straßen, Parkplätzen, Flugplätzen, Eisenbahnen und ähnlichen Zwecken dient oder dafür vorgesehen ist. Straßenland, das gewerblich genutzt wird (z.B. zur Aufstellung von Zeitungskiosken und Verkaufsständen usw.), soll wie baureifes Land behandelt werden. (Reichsfinanzhof-Urteil vom 19. Januar 1939 - RStBl. 1939 S. 596).

- Als **Freiflächen** gelten unbebaute Grundstücke, die als Gartenanlagen, Spielplätze, Erholungsplätze und ähnliches dem öffentlichen Gebrauch dienen oder als solche von den Gemeinden ausgewiesen sind. Werden Flächen, die bisher zu einem land- und forstwirtschaftlichen Betrieb gehörten, als Freiflächen ausgewiesen, aber weiter land- und forstwirtschaftlich genutzt, so sind diese Flächen als land- und forstwirtschaftliches Vermögen anzusehen.

Die Ergebnisse der Statistik der Kaufwerte für Bauland sind hinsichtlich der Anzahl der Kauffälle, der veräußerten Flächen und der Kaufsummen summarische Zusammenfassungen und hinsichtlich der Kaufwerte flächengewogene Durchschnitte.

Kaufsummen und Durchschnittswerte schließen ggf. Beträge für die Grundstückerschließung, Aufwuchs u.dgl. ein, nicht aber die Grunderwerbnebenkosten (Vermessungskosten, Makler-, Notariats- und Gerichtsgebühren, Grunderwerbsteuer u.a.).

Für die aufgeführten Baulandarten werden folgende Merkmale veröffentlicht:

Anzahl der Kauffälle
Veräußerte Fläche
Kaufsumme
Durchschnittlicher Kaufwert.

Die ausgewiesenen Durchschnittswerte sind für einen zeitlichen Vergleich nur bedingt verwendbar, weil die statistischen Massen, aus denen sie ermittelt werden, sich jeweils aus anders gearteten Einzelfällen zusammensetzen können. Die Statistik der Kaufwerte für Bauland hat daher mehr den Charakter einer Grundeigentumswechselstatistik, mit der durchschnittliche Kaufwerte ermittelt werden, als den einer echten Preisstatistik. Aus diesem Grund werden auch keine prozentualen Veränderungen (Baulandpreisindizes) veröffentlicht.

Da es sehr schwierig ist, die einzelnen Baugrundstücke nach Standort, Lage, Beschaffenheit und Nutzungsmöglichkeiten eindeutig abzugrenzen, empfiehlt es sich, für die Beurteilung von Einzelfällen, die von den Gutachterausschüssen (§§ 192 ff BauGB) ermittelten Bodenrichtwerte zum Vergleich heranzuziehen.

Der Sitz der Gutachterausschüsse ist durch Rechtsverordnung der Länder festgelegt und kann bei den kreisfreien Städten oder Landkreisen erfragt werden.

1.5 Veröffentlichungen

Die Veröffentlichung der Ergebnisse erfolgt vierteljährlich und jährlich in der Fachserie 17 Reihe 5 „Kaufwerte für Bauland“.

Es ist zu berücksichtigen, daß die Summe der vier Quartalergebnisse nicht in jedem Fall zum Jahresergebnis führt, da mögliche Nachmeldungen infolge von Verzögerungen bei der finanztechnischen Bearbeitung der Kauffälle nur dem Jahresergebnis, nicht aber den jeweiligen Quartalergebnissen, zugeordnet werden.

2 Ergebnisse für das 3. Vierteljahr 1997

Für das dritte Vierteljahr 1997 wurden in Deutschland 24 454 Baulandkäufe gemeldet. Dabei wechselten 33,2 km² Bauland den Besitzer. Im Durchschnitt der erfaßten Baulandarten betrug der Kaufwert je Quadratmeter 87,62 DM.

Zwischen dem früheren Bundesgebiet und den neuen Ländern und Berlin-Ost bestanden hinsichtlich der erzielten Kaufwerte und der Kaufgewohnheiten z. T. erhebliche Unterschiede. Während in den neuen Ländern und Berlin-Ost je Kauffall 1 619 m² Bauland veräußert wurden, waren es im früheren Bundesgebiet 1 255 m².

Im früheren Bundesgebiet kostete der Quadratmeter Bauland im Durchschnitt 103,80 DM, in den neuen Ländern war er mit 55,21 DM rund halb so teuer.

Der durchschnittliche Kaufwert je Quadratmeter baureifes Land betrug im früheren Bundesgebiet 148,01 DM, in den neuen Ländern

und Berlin-Ost 76,49 DM. Einfluß auf diese unterschiedlichen Werte hatte u. a., daß in den neuen Ländern und Berlin-Ost 43% des baureifen Landes in ländlichen Gebieten (Gemeinden unter 2 000 Einwohner) verkauft wurde, während im früheren Bundesgebiet 55 % der verkauften Fläche in Gemeinden mit 5 000 bis unter 50 000 Einwohnern lag.

Auch bei Rohbauland bestanden ähnliche Kaufwertdifferenzen. Während der Quadratmeter im früheren Bundesgebiet durchschnittlich 48,06 DM kostete, waren es in den neuen Ländern und Berlin-Ost 29,07 DM. Auch bei dieser Baulandart überwiegt in den neuen Ländern der Verkauf in kleinen Gemeinden.

Bei der Gliederung der Kaufwerte nach Arten von Baugebieten gibt es sowohl für das frühere Bundesgebiet als auch die neuen Länder und Berlin-Ost ähnliche Tendenzen bei Unterschieden im Preisniveau. Die höchsten durchschnittlichen Kaufwerte werden jeweils in Geschäftsgebieten und Wohngebieten erzielt, während sie in Industriegebieten und im Dorfgebiet deutlich darunter liegen.

Baulandveräußerungen und Kaufwerte im 3. Vierteljahr 1997 nach ausgewählten Baulandarten, Gemeindegrößenklassen und Baugebieten

Insgesamt ----- Gemeindegrößenklassen von ... bis unter ... Einwohner ----- Baugebiete	Baulandveräußerungen insgesamt			Durchschnittlicher Kaufwert für			
	Anzahl der Kauffälle	Veräußerte Fläche	Kaufsumme	Bauland insgesamt	Baureifes Land	Rohbauland	Sonstiges Bauland
		1000 m ²	Mill. DM				
Deutschland	24 454	33 171	2 906	87,62	124,84	41,25	38,80
nach Gemeindegrößenklassen							
unter 2 000	6 128	9 056	396	43,74	63,24	23,73	20,60
2 000 - 5 000	4 403	5 594	450	80,37	112,93	35,87	38,86
5 000 - 10 000	3 714	4 735	414	87,47	121,24	42,54	39,65
10 000 - 20 000	4 100	5 556	540	97,11	134,77	53,16	39,56
20 000 - 50 000	3 736	4 695	512	108,95	146,14	73,17	45,25
50 000 - 100 000	1 164	1 294	185	142,84	184,45	50,03	61,13
100 000 - 200 000	638	1 180	183	154,68	236,03	75,44	65,74
200 000 - 500 000	430	864	127	147,25	271,01	34,19	66,03
500 000 und mehr	141	196	101	513,14	635,88	.	165,90
nach Baugebieten							
Geschäftsgebiet	123	383	60	155,71	173,40	14,32	.
Geschäftsgebiet mit Wohngebiet gemischt	903	1 043	123	117,64	134,73	39,78	68,85
Wohngebiet	15 678	15 543	1 961	126,15	149,75	55,10	23,11
Industriegebiet	1 625	7 650	318	41,56	44,72	17,23	44,89
Dorfgebiet	6 125	8 553	445	52,08	73,90	31,02	10,18

Baulandveräußerungen im 3. Vierteljahr 1997

Anteile an der ...

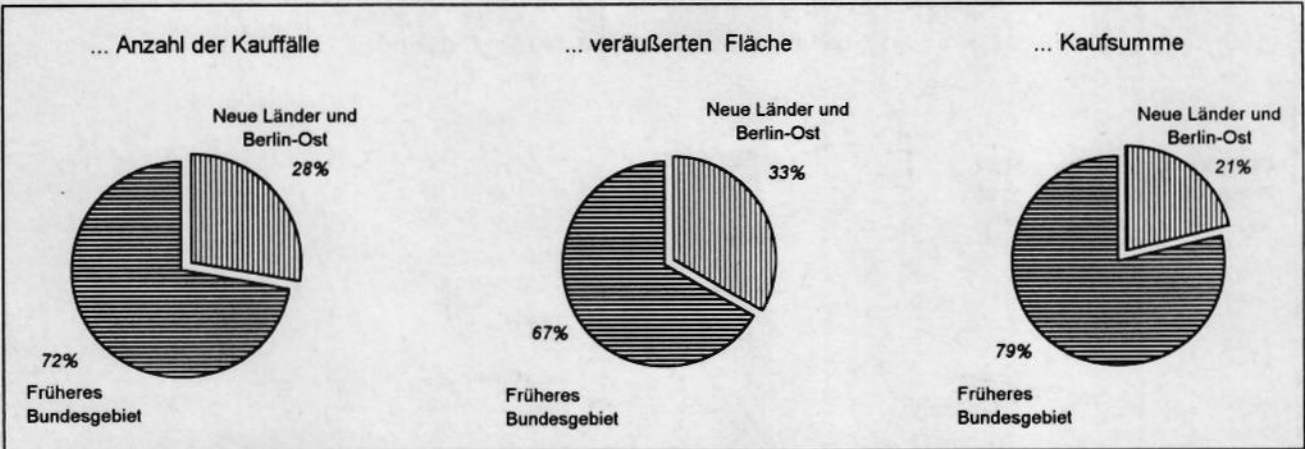

Anzahl der Kauffälle nach Baulandarten

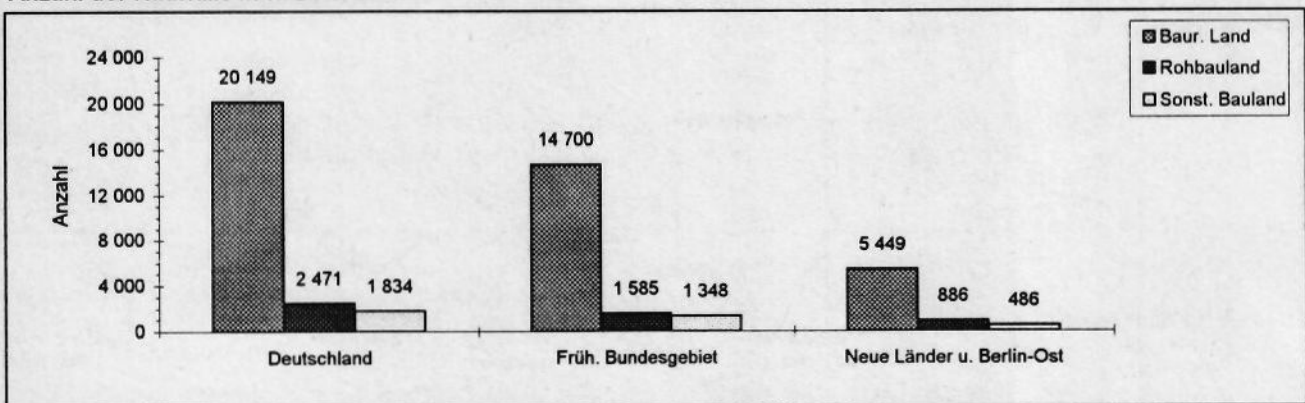

Veräußerte Fläche nach Baulandarten

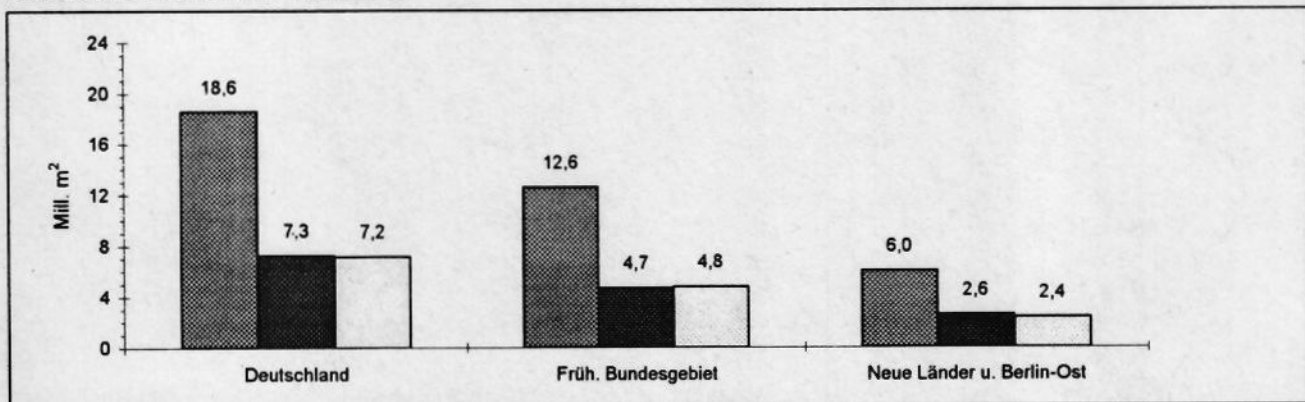

Kaufsumme nach Baulandarten

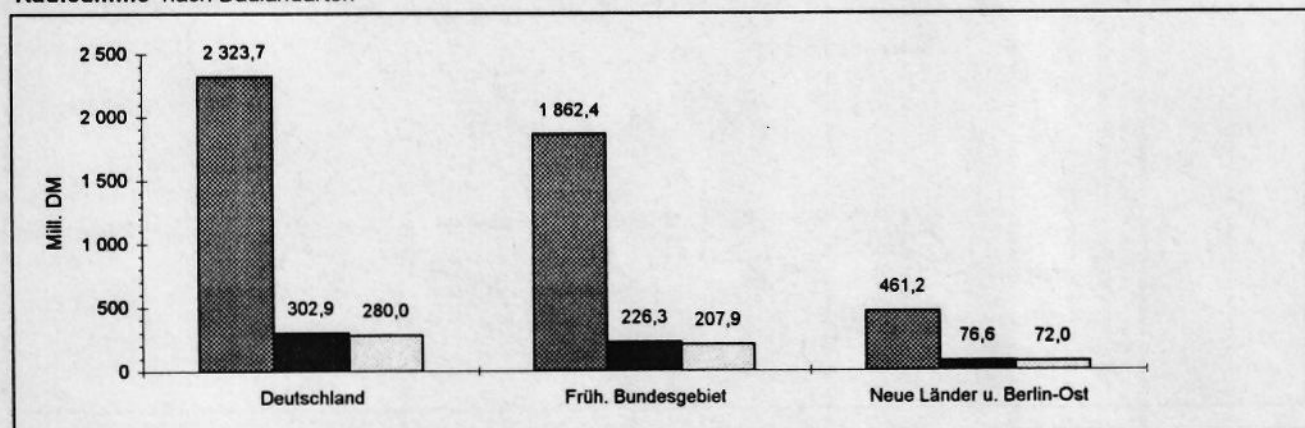

Durchschnittliche Kaufwerte für Bauland insgesamt in den Bundesländern

Angaben für das 3. Vierteljahr 1997 in DM je m²

Deutschland	87,62
Früheres Bundesgebiet	103,80
Neue Länder u. Berlin-Ost	55,21

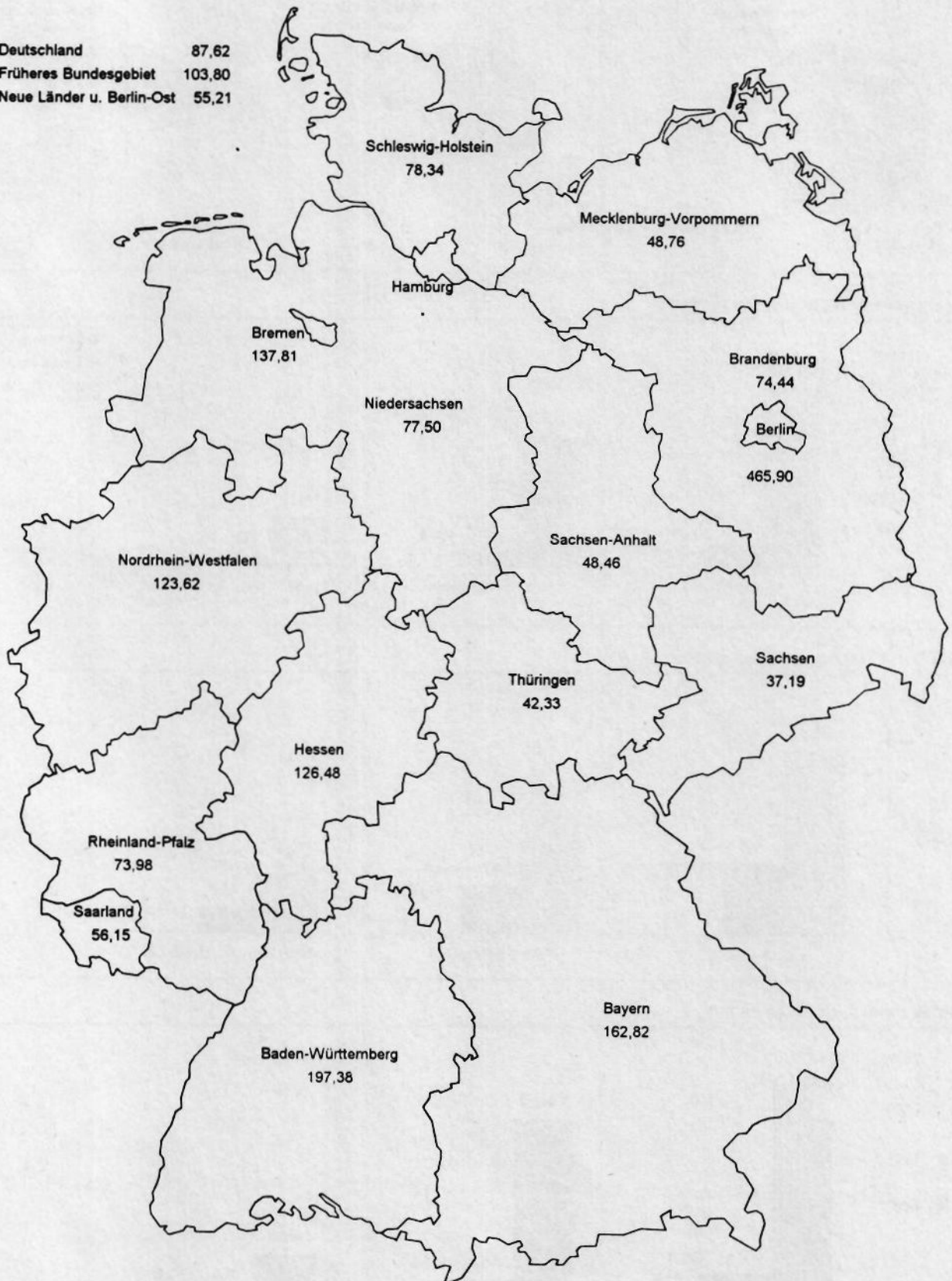

Durchschnittliche Kaufwerte für Bauland nach Baulandarten

Vierteljahresergebnisse im Zeitvergleich

—●— Deutschland - - - ● - - - Fröhères Bundesgebiet —●— Neue Länder und Berlin-Ost

Baulandarten insgesamt

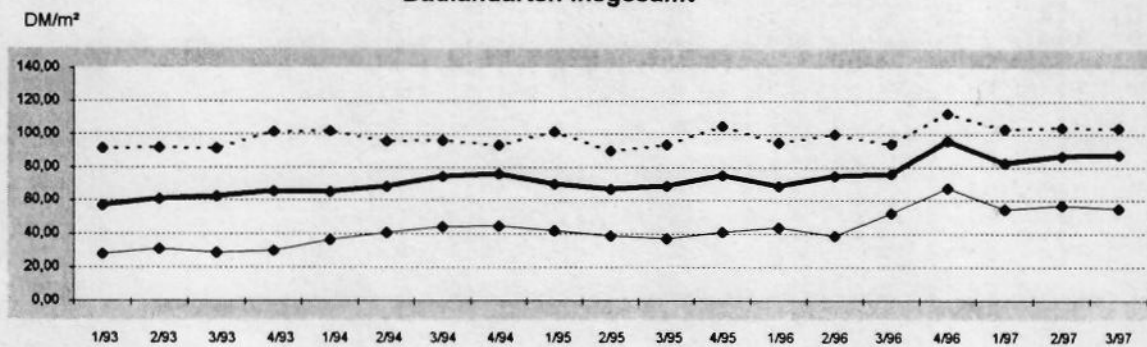

Baureifes Land

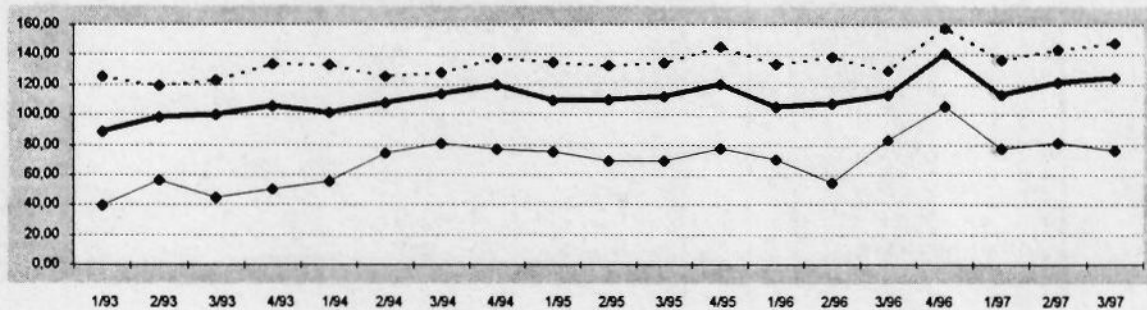

Rohbauland

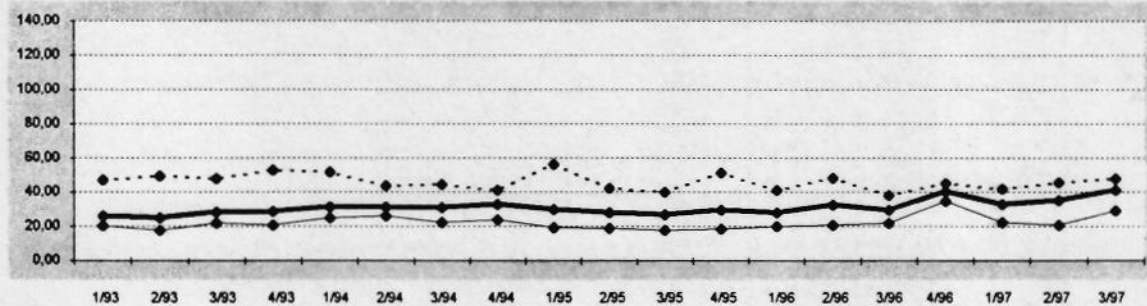

Sonstiges Bauland

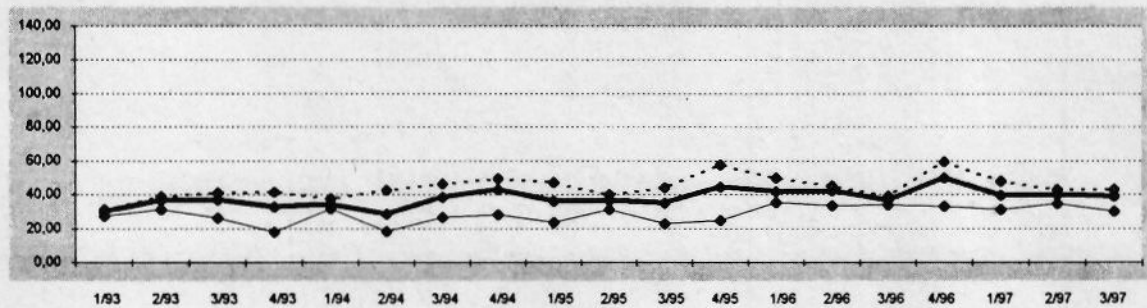

1 KAUFWERTE FUER BAULAND 3.VJ.1997 NACH BAULANDARTEN, LAENDERN UND GEMEINDEGROESSENKLASSEN

BAU- LAND- ARTEN INS- GESAMT	BAU- REIFES LAND	ROH- BAU- LAND	SONST. BAULAND ZUSAMMEN	INDU- STRIE- LAND	LAND FUER VER- KEHRS- ZWECKE	FREI- FLAE- CHEN	BAU- LAND- ARTEN INS- GESAMT	BAU- REIFES LAND	ROH- BAU- LAND	SONST. BAULAND ZUSAMMEN	INDU- STRIE- LAND	LAND FUER VER- KEHRS- ZWECKE	FREI- FLAE- CHEN
DEUTSCHLAND													
GEMEINDEN UNTER 2 000 EINWOHNERN							GEMEINDEN MIT 50 000 BIS UNTER 100 000 EINWOHNERN						
A 6128	4658	946	524	195	300	29 A 1164	1053	49	62	59	.	.	.
B 9056	4739	2404	1913	1154	733	27 B 1294	871	150	273	268	.	.	.
C 396153	299684	57052	39416	35537	3621	258 C 184869	160670	7526	16673	16447	.	.	.
D 43,74	63,24	23,73	20,60	30,80	4,94	9,69 D 142,84	184,45	50,03	61,13	61,47	.	.	.
E 0,25	2,00	0,29	0,25	0,45	0,25	0,80 E 4,00	4,00	8,39	6,49	6,49	.	.	.
F 877,19	877,19	333,33	228,50	228,50	148,20	40,00 F 2848,17	2848,17	200,00	535,86	535,86	.	.	.
GEMEINDEN MIT 2 000 BIS UNTER 5 000 EINWOHNERN							GEMEINDEN MIT 100 000 BIS UNTER 200 000 EINWOHNERN						
A 4403	3607	486	310	202	89	19 A 638	568	32	38	29	.	.	.
B 5594	3184	1203	1207	1014	148	45 B 1180	602	248	330	196	.	.	.
C 449600	359542	43152	46906	45028	1301	576 C 182530	142134	18716	21680	18478	3189	.	.
D 80,37	112,93	35,87	38,86	44,42	8,78	12,68 D 154,68	236,03	75,44	65,74	94,27	23,93	.	.
E 0,36	1,06	0,49	0,36	1,74	0,36	2,00 E 6,50	9,89	22,50	6,50	20,00	6,50	.	.
F 1901,32	1901,32	928,51	300,00	290,00	140,00	300,00 F 1350,00	1350,00	461,54	725,00	725,00	200,00	.	.
GEMEINDEN MIT 5 000 BIS UNTER 10 000 EINWOHNERN							GEMEINDEN MIT 200 000 BIS UNTER 500 000 EINWOHNERN						
A 3714	3060	370	284	200	64	20 A 430	348	42	40	36	.	.	.
B 4735	2738	1058	939	825	61	53 B 864	392	320	152	146	.	.	.
C 414215	331964	45006	37245	35365	1005	875 C 127223	106235	10927	10061	9945	.	.	.
D 87,47	121,24	42,54	39,65	42,87	16,46	16,44 D 147,25	271,01	34,19	66,03	68,11	.	.	.
E 1,00	1,00	1,00	1,50	3,56	1,50	2,50 E 0,50	11,60	2,00	0,50	12,00	.	.	.
F 1232,24	1232,24	482,70	313,84	313,84	165,00	120,00 F 4402,15	4402,15	459,32	727,97	727,97	.	.	.
GEMEINDEN MIT 10 000 BIS UNTER 20 000 EINWOHNERN							GEMEINDEN MIT 500 000 EINWOHNERN UND MEHR						
A 4100	3508	316	276	204	62	10 A 141	127	4	10	7	.	.	.
B 5556	3184	1218	1154	1092	58	4 B 196	143	5	49	21	.	.	.
C 539537	429161	64736	45641	43634	1845	163 C 100810	90981	.	8075	7333	.	.	.
D 97,11	134,77	53,16	39,56	39,96	31,90	41,55 D 513,14	635,88	.	165,90	344,81	.	.	.
E 1,00	1,00	1,50	1,00	1,00	1,50	9,62 E 24,86	35,00	.	24,86	99,94	.	.	.
F 1242,83	1242,83	810,40	500,00	500,00	200,00	100,00 F 3715,91	3715,91	.	779,30	779,30	.	.	.
GEMEINDEN MIT 20 000 BIS UNTER 50 000 EINWOHNERN							INSGESAMT						
A 3736	3220	226	290	232	53	5 A 24454	20149	2471	1834	1164	581	89	.
B 4695	2760	737	1198	1155	38	5 B 33171	18614	7343	7215	5871	1177	168	.
C 511552	403421	53918	54213	52117	1855	241 C 2906490	2323693	302887	279910	263884	13086	2940	.
D 108,95	146,14	73,17	45,25	45,10	49,10	49,61 D 87,62	124,84	41,25	38,80	44,95	11,12	17,51	.
E 1,00	1,00	2,00	1,00	4,00	1,00	15,00 E 0,25	1,00	0,29	0,25	0,45	0,25	0,50	.
F 1181,66	1181,66	269,87	453,33	453,33	400,00	80,00 F 4402,15	4402,15	928,51	779,30	779,30	450,00	300,00	.
BADEN-WUERTTEMBERG													
GEMEINDEN UNTER 2 000 EINWOHNERN							GEMEINDEN MIT 50 000 BIS UNTER 100 000 EINWOHNERN						
A 147	125	18	4	4	.	A 68	59
B 119	88	22	9	9	.	B 55	35	.	16
C 12804	11698	590	.	.	.	C 19454	13313	.	5787	5673	.	.	.
D 107,64	133,24	26,49	.	.	.	D 351,27	384,25	.	371,45	426,84	.	.	.
E 15,00	20,00	15,00	.	.	.	E 37,31	80,00	.	50,00	100,00	.	.	.
F 860,00	860,00	70,00	.	.	.	F 1020,00	1020,00	.	535,86	535,86	.	.	.
GEMEINDEN MIT 2 000 BIS UNTER 5 000 EINWOHNERN							GEMEINDEN MIT 100 000 BIS UNTER 200 000 EINWOHNERN						
A 610	519	63	28	18	4	6 A 32
B 501	357	85	59	52	2	5 B 19	17
C 78889	70375	4375	4139	3825	.	182 C 10290	10091
D 157,42	196,91	51,45	70,52	73,47	.	35,43 D 548,56	578,83
E 10,00	30,00	12,20	10,00	20,00	.	10,00 E 150,00	220,00
F 811,48	811,48	188,58	190,00	190,00	.	134,71 F 1350,00	1350,00
GEMEINDEN MIT 5 000 BIS UNTER 10 000 EINWOHNERN							GEMEINDEN MIT 200 000 BIS UNTER 500 000 EINWOHNERN						
A 514	419	38	57	46	6	5 A
B 543	299	112	132	121	4	7 B
C 91419	78208	5950	7261	6926	143	193 C
D 168,42	261,81	53,06	55,03	57,32	36,11	26,91 D
E 8,00	25,00	12,00	8,00	20,00	8,00	13,00 E
F 1079,71	1079,71	300,37	231,25	231,25	105,00	120,00 F
GEMEINDEN MIT 10 000 BIS UNTER 20 000 EINWOHNERN							GEMEINDEN MIT 500 000 EINWOHNERN UND MEHR						
A 568	495	54	19	12	.	A 37
B 510	354	104	52	46	.	B 40	32
C 99245	89747	5555	3943	3091	.	135 C 39554	34685
D 194,53	253,84	53,21	75,52	66,85	.	56,58 D 977,71	1080,64
E 11,66	30,00	11,66	20,00	20,65	.	20,00 E
F 1242,83	1242,83	254,24	379,24	379,24	.	100,00 F
GEMEINDEN MIT 20 000 BIS UNTER 50 000 EINWOHNERN							INSGESAMT						
A 382	301	63	18	13	.	A 2358	1981	241	136	101	17	18	.
B 349	217	92	40	37	.	B 2136	1398	424	314	285	14	15	.
C 70009	60307	5562	4140	3598	.	C 421665	368424	23910	29331	27126	1680	525	.
D 200,81	278,19	60,50	103,74	96,64	.	D 197,38	263,46	56,43	93,37	95,07	120,56	35,28	.
E 18,50	33,64	18,50	29,27	29,27	.	E 8,00	20,00	11,66	8,00	20,00	8,00	10,00	.
F 1181,66	1181,66	250,00	450,00	450,00	.	F 3715,91	3715,91	927,08	779,30	779,30	450,00	134,71	.

1 KAUFWERTE FUER BAULAND 3.VJ.1997 NACH BAULANDARTEN, LAENDERN UND GEMEINDEGROESSENKLASSEN

BAU- LAND- ARTEN INS- GESAMT	BAU- REIFES LAND	ROH- BAU- LAND	SONST. BAULAND ZUSAMMEN	INDU- STRIE- LAND	LAND FUER VER- KEHRS- ZWECKE	FREI- FLAE- CHEN	BAU- LAND- ARTEN INS- GESAMT	BAU- REIFES LAND	ROH- BAU- LAND	SONST. BAULAND ZUSAMMEN	INDU- STRIE- LAND	LAND FUER VER- KEHRS- ZWECKE	FREI- FLAE- CHEN
BAYERN													
GEMEINDEN UNTER 2 000 EINWOHNERN							GEMEINDEN MIT 50 000 BIS UNTER 100 000 EINWOHNERN						
A 357	264	87	6	.	.	A 44
B 381	222	115	44	.	.	B 37	35
C 37253	29258	6441	1554	1532	.	C 12149	11986
D 97,74	131,66	55,88	35,60	35,99	.	D 329,94	338,94
E 8,00	12,50	8,00	15,00	15,00	.	E 91,00	91,00
F 877,19	877,19	333,33	39,80	39,80	.	F 892,02	892,02
GEMEINDEN MIT 2 000 BIS UNTER 5 000 EINWOHNERN							GEMEINDEN MIT 100 000 BIS UNTER 200 000 EINWOHNERN						
A 625	522	87	16	.	.	A 36
B 597	420	118	59	.	.	B 20
C 87070	72384	10767	3920	3907	.	C 11132	11113
D 145,94	172,42	91,30	66,57	66,62	.	D 548,49	552,26
E 15,00	15,00	15,00	29,00	29,00	.	E 106,98	301,97
F 928,51	851,06	928,51	290,00	290,00	.	F 900,00	900,00
GEMEINDEN MIT 5 000 BIS UNTER 10 000 EINWOHNERN							GEMEINDEN MIT 200 000 BIS UNTER 500 000 EINWOHNERN						
A 412	333	62	17	.	.	A 12	8
B 399	269	79	51	.	.	B 22	13
C 63219	52164	8467	2589	2541	.	C 11489	8928
D 158,54	194,04	107,49	50,60	50,16	.	D 514,21	692,97
E 20,00	20,00	20,05	25,00	25,00	.	E
F 1232,24	1232,24	482,70	205,53	205,53	.	F
GEMEINDEN MIT 10 000 BIS UNTER 20 000 EINWOHNERN							GEMEINDEN MIT 500 000 EINWOHNERN UND MEHR						
A 321	248	54	19	19	.	A
B 382	214	91	77	77	.	B
C 69353	51831	12063	5460	5460	.	C
D 181,60	242,28	132,71	70,85	70,85	.	D
E 19,95	26,99	20,00	19,95	19,95	.	E
F 1200,00	1200,00	810,40	185,00	185,00	.	F
GEMEINDEN MIT 20 000 BIS UNTER 50 000 EINWOHNERN							INSGESAMT						
A 76	52	15	9	.	.	A 1883	1503	311	69	65	4	.	.
B 140	38	70	32	.	.	B 1977	1231	479	268	265	3	.	.
C 30291	13961	9346	6983	6820	.	C 321955	251625	49095	21236	20991	.	.	.
D 217,04	371,32	133,87	217,24	217,69	.	D 162,82	204,44	102,48	79,36	79,22	.	.	.
E 24,89	81,38	24,89	44,57	44,57	.	E 8,00	12,50	8,00	15,00	15,00	.	.	.
F 939,23	939,23	269,87	363,64	363,64	.	F 1232,24	1232,24	928,51	363,64	363,64	.	.	.
BRANDENBURG													
GEMEINDEN UNTER 2 000 EINWOHNERN							GEMEINDEN MIT 50 000 BIS UNTER 100 000 EINWOHNERN						
A 818	732	45	41	.	.	A 80	72
B 1692	928	340	425	.	.	B 136	77	.	48	48	.	.	.
C 72455	45457	12903	14095	14074	.	C 8238	6125	.	1672	1672	.	.	.
D 42,82	49,01	38,00	33,15	33,21	.	D 60,39	79,17	.	34,81	34,81	.	.	.
E	E 7,42	7,42	.	10,77	10,77	.	.	.
F 479,78	479,78	135,00	228,50	228,50	.	F 200,00	200,00	.	186,00	186,00	.	.	.
GEMEINDEN MIT 2 000 BIS UNTER 5 000 EINWOHNERN							GEMEINDEN MIT 100 000 BIS UNTER 200 000 EINWOHNERN						
A 307	290	5	12	12	.	A 77	65
B 526	392	36	98	98	.	B 131	101	.	17	14	.	.	.
C 58174	47714	1587	8873	8873	.	C 22425	17364	.	2364	1864	.	.	.
D 110,60	121,71	43,76	90,85	90,85	.	D 171,54	171,72	.	139,86	129,42	.	.	.
E .	.	14,00	1,74	1,74	.	E 30,00	34,29	.	30,00	30,00	.	.	.
F 430,00	430,00	64,08	280,00	280,00	.	F 1312,80	1312,80	.	725,00	725,00	.	.	.
GEMEINDEN MIT 5 000 BIS UNTER 10 000 EINWOHNERN							GEMEINDEN MIT 200 000 BIS UNTER 500 000 EINWOHNERN						
A 276	254	9	13	13	.	A
B 333	235	30	68	68	.	B
C 34472	26160	2042	6270	6270	.	C
D 103,51	111,49	67,94	91,77	91,77	.	D
E	E
F 564,52	564,52	120,00	313,84	313,84	.	F
GEMEINDEN MIT 10 000 BIS UNTER 20 000 EINWOHNERN							GEMEINDEN MIT 500 000 EINWOHNERN UND MEHR						
A 190	167	12	11	.	.	A
B 290	182	74	34	32	.	B
C 35470	23243	8366	3860	3693	.	C
D 122,33	127,69	112,89	114,16	113,91	.	D
E .	.	10,00	1,00	1,00	.	E
F 585,44	585,44	493,75	488,02	488,02	.	F
GEMEINDEN MIT 20 000 BIS UNTER 50 000 EINWOHNERN							INSGESAMT						
A 240	225	4	11	11	.	A 1988	1805	80	103	98	5	.	.
B 293	186	8	98	98	.	B 3401	2101	511	788	783	5	.	.
C 21946	19311	.	2286	2286	.	C 253179	185374	28385	39420	38732	688	.	.
D 74,99	103,58	.	23,21	23,21	.	D 74,44	88,22	55,50	50,00	49,46	131,43	.	.
E 9,28	13,50	.	9,28	9,28	.	E	1,50	.	.
F 359,15	359,15	.	175,00	175,00	.	F 1312,80	1312,80	493,75	725,00	725,00	200,00	.	.

1 KAUFWERTE FUER BAULAND 3.VJ.1997 NACH BAULANDARTEN, LAENDERN UND GEMEINDEGROESSENKLASSEN

BAU- LAND- ARTEN INS- GESAMT	BAU- REIFES LAND	ROH- BAU- LAND	SONST. BAULAND ZUSAMMEN	INDU- STRIE- LAND	LAND FUER VER- KEHRS- ZWECKE	FREI- FLAE- CHEN	BAU- LAND- ARTEN INS- GESAMT	BAU- REIFES LAND	ROH- BAU- LAND	SONST. BAULAND ZUSAMMEN	INDU- STRIE- LAND	LAND FUER VER- KEHRS- ZWECKE	FREI- FLAE- CHEN
HESSEN													
GEMEINDEN UNTER 2 000 EINWOHNERN							GEMEINDEN MIT 50 000 BIS UNTER 100 000 EINWOHNERN						
A	7	7	A	21	21
B	10	10	B	20	20
C	442	442	C	4503	4503
D	42,75	42,75	D	222,38	222,38
E	12,00	12,00	E	34,71	34,71
F	65,00	65,00	F	1300,00	1300,00
GEMEINDEN MIT 2 000 BIS UNTER 5 000 EINWOHNERN							GEMEINDEN MIT 100 000 BIS UNTER 200 000 EINWOHNERN						
A	146	120	14	14	.	.	A	4
B	205	107	49	48	.	.	B	2
C	6890	4938	1052	900	.	.	C
D	33,68	46,24	21,27	18,63	18,63	.	D
E	4,72	10,00	4,72	14,53	14,53	.	E
F	454,83	454,83	79,00	30,00	30,00	.	F
GEMEINDEN MIT 5 000 BIS UNTER 10 000 EINWOHNERN							GEMEINDEN MIT 200 000 BIS UNTER 500 000 EINWOHNERN						
A	237	210	A
B	223	179	30	.	.	.	B
C	21474	20334	878	.	.	.	C
D	96,12	113,55	29,40	.	.	.	D
E	5,00	16,00	7,00	.	.	.	E
F	865,30	865,30	144,03	.	.	.	F
GEMEINDEN MIT 10 000 BIS UNTER 20 000 EINWOHNERN							GEMEINDEN MIT 500 000 EINWOHNERN UND MEHR						
A	247	209	18	20	20	.	A
B	241	147	18	76	76	.	B
C	36821	30817	680	5324	5324	.	C
D	152,69	209,74	37,89	69,80	69,80	.	D
E	15,00	15,00	17,90	19,00	19,00	.	E
F	1153,85	1153,85	95,43	500,00	500,00	.	F
GEMEINDEN MIT 20 000 BIS UNTER 50 000 EINWOHNERN							INSGESAMT						
A	66	64	A	731	637	54	40	.	.
B	68	53	B	771	519	97	154	154	.
C	24755	22173	C	97467	85615	2610	9242	9241	.
D	366,11	418,69	D	126,48	164,92	26,83	59,93	59,99	.
E	60,00	60,00	E	4,72	10,00	4,72	5,00	14,53	.
F	1142,86	1142,86	F	1350,00	1350,00	144,03	500,00	500,00	.
MECKLENBURG-VORPOMMERN													
GEMEINDEN UNTER 2 000 EINWOHNERN							GEMEINDEN MIT 50 000 BIS UNTER 100 000 EINWOHNERN						
A	591	358	215	18	.	.	A	98	86
B	1110	441	514	156	147	.	B	137	70
C	42466	29053	13057	357	117	.	C	11161	9123	2033	.	.	.
D	38,24	65,92	25,40	2,29	0,79	.	D	81,30	131,01	30,29	.	.	.
E	0,29	5,00	0,29	0,29	0,29	.	E	8,39	46,50	8,39	.	.	.
F	450,00	450,00	87,50	60,00	60,00	.	F	250,00	250,00	42,32	.	.	.
GEMEINDEN MIT 2 000 BIS UNTER 5 000 EINWOHNERN							GEMEINDEN MIT 100 000 BIS UNTER 200 000 EINWOHNERN						
A	147	88	54	5	.	.	A	36	33
B	205	75	117	12	.	.	B	22	20
C	10890	7226	3627	38	.	.	C	2244	2117
D	53,25	96,44	30,94	3,04	.	.	D	101,16	108,03
E	0,60	10,00	3,07	0,60	.	.	E
F	260,00	260,00	250,00	45,00	.	.	F
GEMEINDEN MIT 5 000 BIS UNTER 10 000 EINWOHNERN							GEMEINDEN MIT 200 000 BIS UNTER 500 000 EINWOHNERN						
A	62	34	A	42	25
B	224	136	81	.	.	.	B	130	20	107	.	.	.
C	11487	9942	1529	.	.	.	C	6958	4663	2294	.	.	.
D	51,33	73,07	18,82	.	.	.	D	53,45	228,88	21,51	.	.	.
E	2,50	10,00	4,07	.	.	.	E
F	400,00	400,00	67,02	.	.	.	F
GEMEINDEN MIT 10 000 BIS UNTER 20 000 EINWOHNERN							GEMEINDEN MIT 500 000 EINWOHNERN UND MEHR						
A	92	64	A
B	127	69	58	.	.	.	B
C	8528	6751	1776	.	.	.	C
D	67,04	97,38	30,82	.	.	.	D
E	1,50	9,10	8,50	.	.	.	E
F	348,00	348,00	64,00	.	.	.	F
GEMEINDEN MIT 20 000 BIS UNTER 50 000 EINWOHNERN							INSGESAMT						
A	21	18	A	1089	706	355	28	23	.
B	27	25	B	1983	855	947	180	159	.
C	2943	2835	C	96676	71709	24491	476	189	.
D	108,16	114,28	D	48,76	83,83	25,87	2,64	1,19	.
E	37,34	45,00	E	0,29	5,00	0,29	0,29	0,29	.
F	245,84	245,84	F	1050,00	1050,00	250,00	60,00	60,00	.

1 KAUFWERTE FUER BAULAND 3.VJ.1997 NACH BAULANDARTEN, LAENDERN UND GEMEINDEGROESSENKLASSEN

BAU- LAND- ARTEN INS- GESAMT	BAU- REIFES LAND	ROH- BAU- LAND	SONST. BAULAND ZUSAMMEN	INDU- STRIE- LAND	LAND FUER VER- KEHRS- ZWECKE	FREI- FLAE- CHEN	BAU- LAND- ARTEN INS- GESAMT	BAU- REIFES LAND	ROH- BAU- LAND	SONST. BAULAND ZUSAMMEN	INDU- STRIE- LAND	LAND FUER VER- KEHRS- ZWECKE	FREI- FLAE- CHEN
NIEDERSACHSEN													
GEMEINDEN UNTER 2 000 EINWOHNERN						GEMEINDEN MIT 50 000 BIS UNTER 100 000 EINWOHNERN							
A 630	598	5	27	15	.	A 257	242
B 710	581	19	111	89	18	B 277	206	.	67	67	.	.	.
C 34957	32597	306	2054	1769	252	C 31643	29192	.	2376	2376	.	.	.
D 49,22	56,15	16,44	18,50	19,89	14,43	D 114,37	141,93	.	35,34	35,34	.	.	.
E 1,50	3,00	16,00	1,50	4,00	3,00	E 10,00	10,00	.	14,25	14,25	.	.	.
F 230,02	230,02	20,00	83,33	83,33	25,00	F 638,30	638,30	.	149,67	149,67	.	.	.
GEMEINDEN MIT 2 000 BIS UNTER 5 000 EINWOHNERN						GEMEINDEN MIT 100 000 BIS UNTER 200 000 EINWOHNERN							
A 819	748	26	45	23	.	A 219	198	9	12
B 1065	742	194	128	80	16	B 440	217	201	22
C 62009	53001	6379	2628	2055	367	C 47418	34418	12185	815	727	.	.	.
D 58,24	71,41	32,83	20,50	25,55	22,33	D 107,81	158,52	60,68	37,23	34,84	.	.	.
E 4,00	5,00	4,25	4,00	4,00	10,00	E 9,89	9,89	22,50	20,00	20,00	.	.	.
F 1200,00	1200,00	128,47	250,00	250,00	65,00	F 811,36	811,36	175,00	212,00	212,00	.	.	.
GEMEINDEN MIT 5 000 BIS UNTER 10 000 EINWOHNERN						GEMEINDEN MIT 200 000 BIS UNTER 500 000 EINWOHNERN							
A 1051	946	36	69	56	.	A 50	45
B 1624	916	384	324	302	20	B 81	46
C 96537	68636	15043	12859	12441	303	C 21955	19098
D 59,44	74,91	39,16	39,74	41,19	15,54	D 272,37	412,88
E 4,00	4,00	10,82	7,45	7,45	8,39	E
F 590,91	590,91	130,97	165,00	147,47	165,00	F
GEMEINDEN MIT 10 000 BIS UNTER 20 000 EINWOHNERN						GEMEINDEN MIT 500 000 EINWOHNERN UND MEHR							
A 1389	1286	35	68	48	.	A 23	23
B 2027	1292	399	337	319	.	B 33	33
C 145007	114714	17471	12822	12200	606	C 16400	16400
D 71,53	88,82	43,84	38,04	38,22	35,33	D 490,74	490,74
E 4,00	4,78	5,50	4,00	7,00	4,00	E
F 599,70	599,70	205,00	125,00	125,00	110,00	F
GEMEINDEN MIT 20 000 BIS UNTER 50 000 EINWOHNERN						INSGESAMT							
A 1226	1114	32	80	63	.	A 5664	5200	146	318	231	76	11	.
B 1690	980	285	425	417	3	B 7946	5013	1493	1441	1323	75	42	.
C 159914	118732	26457	14725	14336	179	C 615839	486787	78699	50353	47977	1796	581	.
D 94,64	121,17	92,74	34,69	34,34	51,33	D 77,50	97,11	52,73	34,95	36,25	23,91	13,75	.
E 4,00	4,00	10,00	6,15	6,15	7,60	E 1,50	3,00	4,25	1,50	4,00	3,00	1,50	.
F 937,50	937,50	220,03	453,33	453,33	235,00	F 1841,67	1841,67	220,03	453,33	453,33	235,00	95,00	.
NORDRHEIN-WESTFALEN													
GEMEINDEN UNTER 2 000 EINWOHNERN						GEMEINDEN MIT 50 000 BIS UNTER 100 000 EINWOHNERN							
A	A 324	306	.	.	14	.	.	.
B	B 280	209	.	65	62	.	.	.
C	C 56033	51894	.	3541	3434	.	.	.
D	D 199,99	248,71	.	54,38	55,00	.	.	.
E	E 6,49	37,50	.	6,49	6,49	.	.	.
F	F 835,02	835,02	.	100,00	100,00	.	.	.
GEMEINDEN MIT 2 000 BIS UNTER 5 000 EINWOHNERN						GEMEINDEN MIT 100 000 BIS UNTER 200 000 EINWOHNERN							
A 5	5	A 102	90	.	8
B 5	5	B 377	122	.	250	124	.	.	.
C 343	343	C 39318	28810	.	9135	6606	.	.	.
D 64,88	64,88	D 104,23	237,12	.	36,60	53,39	.	.	.
E 41,31	41,31	E 20,00	70,00	.	20,00	32,00	.	.	.
F 140,00	140,00	F 1326,53	1326,53	.	290,00	290,00	.	.	.
GEMEINDEN MIT 5 000 BIS UNTER 10 000 EINWOHNERN						GEMEINDEN MIT 200 000 BIS UNTER 500 000 EINWOHNERN							
A 251	224	14	13	.	.	A 101	85	8	8
B 248	166	29	53	.	.	B 120	88	17	15
C 17507	15973	902	632	613	.	C 29791	27594	1160	1037	1028	.	.	.
D 70,51	96,20	31,04	11,88	11,97	.	D 248,37	313,74	68,29	69,11	69,34	.	.	.
E 3,86	9,44	12,00	3,86	5,50	.	E 9,98	109,38	9,98	19,45	19,45	.	.	.
F 596,13	596,13	120,00	25,00	25,00	.	F 1230,16	1230,16	142,67	99,05	99,05	.	.	.
GEMEINDEN MIT 10 000 BIS UNTER 20 000 EINWOHNERN						GEMEINDEN MIT 500 000 EINWOHNERN UND MEHR							
A 555	506	15	34	30	4	A 34	30
B 623	424	53	147	144	3	B 36	29
C 56471	50494	1529	4447	4379	.	C 11022	10032
D 90,59	119,21	28,88	30,28	30,38	.	D 302,72	341,91
E 10,20	10,20	16,93	12,00	12,00	.	E 50,00	79,90
F 431,55	431,55	160,00	113,67	87,00	.	F 1566,82	1566,82
GEMEINDEN MIT 20 000 BIS UNTER 50 000 EINWOHNERN						INSGESAMT							
A 852	774	25	53	.	.	A 2224	2020	69	135	122	9	4	.
B 904	605	108	191	188	.	B 2595	1647	221	726	589	133	4	.
C 110270	97766	4413	8091	8074	.	C 320757	282907	10460	27390	24605	2620	.	.
D 121,99	161,58	41,01	42,31	42,91	.	D 123,62	171,73	47,37	37,70	41,76	19,70	.	.
E 4,50	24,62	16,00	4,50	8,00	.	E 3,86	9,44	9,98	3,86	5,50	3,86	.	.
F 874,25	874,25	140,00	235,08	235,08	.	F 1566,82	1566,82	315,05	290,00	290,00	113,67	.	.

1 KAUFWERTE FUER BAULAND 3.VJ.1997 NACH BAULANDARTEN, LAENDERN UND GEMEINDEGROESSENKLASSEN

BAU- LAND- ARTEN INS- GESAMT	BAU- REIFES LAND	ROH- BAU- LAND	SONST. BAULAND ZUSAMMEN	INDU- STRIE- LAND	LAND FUER VER- KEHRS- ZWECKE	FREI- FLAE- CHEN	BAU- LAND- ARTEN INS- GESAMT	BAU- REIFES LAND	ROH- BAU- LAND	SONST. BAULAND ZUSAMMEN	INDU- STRIE- LAND	LAND FUER VER- KEHRS- ZWECKE	FREI- FLAE- CHEN
--	------------------------	----------------------	-------------------------------	-------------------------	--	------------------------	--	------------------------	----------------------	-------------------------------	-------------------------	--	------------------------

RHEINLAND-PFALZ

GEMEINDEN UNTER 2 000 EINWOHNERN							GEMEINDEN MIT 50 000 BIS UNTER 100 000 EINWOHNERN						
A	1668	1080	288	300	53	227	20 A	83	60	10	13	.	.
B	2186	892	723	571	150	403	17 B	119	46	14	59	.	.
C	88372	72361	9307	6704	4117	2412	175 C	16566	12108	1706	2752	2747	.
D	40,43	81,14	12,87	11,75	27,42	5,99	10,07 D	139,66	265,19	123,43	46,53	46,63	.
E	0,25	2,56	0,40	0,25	1,00	0,25	0,80 E	20,45	57,09	22,00	20,45	30,00	.
F	574,74	574,74	88,61	148,20	120,00	148,20	35,00 F	2848,17	2848,17	200,00	105,00	105,00	.

GEMEINDEN MIT 2 000 BIS UNTER 5 000 EINWOHNERN						GEMEINDEN MIT 100 000 BIS UNTER 200 000 EINWOHNERN							
A	669	502	65	102	51	44	7 A	88	72	11	5	.	.
B	705	337	99	269	198	69	2 B	114	57	22	35	.	.
C	64079	51151	4190	8738	8347	297	94 C	41211	30617	1803	8790	.	.
D	90,87	151,78	42,28	32,48	42,13	4,34	39,32 D	360,02	534,07	82,56	249,03	.	.
E	1,00	8,23	1,00	1,00	4,90	1,00	2,00 E	6,50	65,22	35,00	6,50	.	.
F	650,00	650,00	300,00	300,00	150,00	26,00	300,00 F	1265,00	1265,00	461,54	300,00	.	.

GEMEINDEN MIT 5 000 BIS UNTER 10 000 EINWOHNERN							GEMEINDEN MIT 200 000 BIS UNTER 500 000 EINWOHNERN						
A	448	276	101	71	20	40	11 A
B	541	212	212	117	48	34	35 B
C	46114	33379	7958	4778	3801	461	516 C
D	85,22	157,54	37,49	40,86	78,43	13,60	14,94 D
E	1,50	10,00	3,50	1,50	17,00	1,50	10,00 E
F	949,18	949,18	263,62	291,93	291,93	155,00	15,00 F

GEMEINDEN MIT 10 000 BIS UNTER 20 000 EINWOHNERN							GEMEINDEN MIT 500 000 EINWOHNERN UND MEHR						
A	249	139	47	63	.	34	A
B	382	97	164	121	91	29	B
C	30322	21570	3886	4866	4672	182	C
D	79,44	222,54	23,69	40,30	51,44	6,27	D
E	1,50	13,76	1,50	2,00	6,00	2,00	E
F	658,28	658,28	220,00	281,80	281,80	62,61	F

GEMEINDEN MIT 20 000 BIS UNTER 50 000 EINWOHNERN							INSGESAMT							
A	179	118	30	31	15	16	. A	3384	2247	552	585	181	363	41
B	232	84	63	85	74	11	. B	4279	1724	1297	1257	653	548	56
C	29869	18603	4568	6697	6565	133	. C	316533	239790	33417	43326	39014	3503	810
D	128,79	221,93	72,82	78,46	88,78	11,62	. D	73,98	139,06	25,76	34,47	59,71	6,39	14,56
E	1,50	19,74	3,24	1,50	30,00	1,50	. E	0,25	2,56	0,40	0,25	1,00	0,25	0,80
F	931,03	931,03	220,02	272,73	272,73	55,00	. F	2848,17	2848,17	461,54	300,00	300,00	155,00	300,00

SAARLAND

GEMEINDEN UNTER 2 000 EINWOHNERN						GEMEINDEN MIT 50 000 BIS UNTER 100 000 EINWOHNERN					
A	A
B	B
C	C
D	D
E	E
F	F

GEMEINDEN MIT 2 000 BIS UNTER 5 000 EINWOHNERN							GEMEINDEN MIT 100 000 BIS UNTER 200 000 EINWOHNERN						
A	A	8	8
B	B	24	24
C	C	3984	3984
D	D	164,07	164,07
E	E
F	F

GEMEINDEN MIT 5 000 BIS UNTER 10 000 EINWOHNERN						GEMEINDEN MIT 200 000 BIS UNTER 500 000 EINWOHNERN					
A	35	34	.	.	.	A
B	31	29	.	.	.	B
C	2176	2148	.	.	.	C
D	70,02	73,85	.	.	.	D
E	14,27	21,31	.	.	.	E
F	224,42	224,42	.	.	.	F

GEMEINDEN MIT 10 000 BIS UNTER 20 000 EINWOHNERN						GEMEINDEN MIT 500 000 EINWOHNERN UND MEHR					
A	97	93	.	.	.	A
B	209	82	.	.	.	B
C	7369	6357	.	.	.	C
D	35,23	77,59	.	.	.	D
E	7,01	18,00	.	.	.	E
F	244,98	244,98	.	.	.	F

GEMEINDEN MIT 20 000 BIS UNTER 50 000 EINWOHNERN						INSGESAMT								
A	57	50	A	197	185	5	7	7	.	.
B	63	41	.	20	20	.	B	328	176	8	144	144	.	.
C	4879	4137	.	649	649	.	C	18409	16626	252	1532	1532	.	.
D	77,01	101,66	.	33,16	33,16	.	D	56,15	94,47	30,11	10,67	10,67	.	.
E	19,44	21,24	.	26,64	26,64	.	E	7,01	18,00	17,05	7,01	7,01	.	.
F	343,54	343,54	.	57,93	57,93	.	F	343,54	343,54	45,00	57,93	57,93	.	.

1 KAUFWERTE FUER BAULAND 3.VJ.1997 NACH BAULANDARTEN, LAENDERN UND GEMEINDEGROESSENKLASSEN

BAU- LAND- ARTEN INS- GESAMT	BAU- REIFES LAND	ROH- BAU- LAND	SONST. BAULAND ZUSAMMEN	INDU- STRIE- LAND	LAND FUER VER- KEHRS- ZWECKE	FREI- FLAE- CHEN	BAU- LAND- ARTEN INS- GESAMT	BAU- REIFES LAND	ROH- BAU- LAND	SONST. BAULAND ZUSAMMEN	INDU- STRIE- LAND	LAND FUER VER- KEHRS- ZWECKE	FREI- FLAE- CHEN
SACHSEN													
GEMEINDEN UNTER 2 000 EINWOHNERN						GEMEINDEN MIT 50 000 BIS UNTER 100 000 EINWOHNERN							
A 102	62	A 13	7	6
B 183	81	100	.	.	.	B 30	27	3
C 7719	4613	3102	.	.	.	C 2089	1985	104
D 42,22	56,62	30,95	.	.	.	D 69,69	74,72	30,44
E 3,00	5,00	3,00	.	.	.	E 15,00	60,00	15,00
F 668,34	668,34	208,00	.	.	.	F 515,63	515,63	40,00
GEMEINDEN MIT 2 000 BIS UNTER 5 000 EINWOHNERN						GEMEINDEN MIT 100 000 BIS UNTER 200 000 EINWOHNERN							
A 189	111	72	6	.	.	A
B 348	101	236	11	.	.	B
C 9687	7565	2010	113	.	51	C
D 27,87	74,76	8,52	10,75	.	8,01	D
E 0,36	1,06	0,49	0,36	.	0,36	E
F 1901,32	1901,32	115,00	80,00	.	80,00	F
GEMEINDEN MIT 5 000 BIS UNTER 10 000 EINWOHNERN						GEMEINDEN MIT 200 000 BIS UNTER 500 000 EINWOHNERN							
A 87	59	A 17	10	7
B 155	103	49	.	.	.	B 131	7	124
C 6365	5582	762	.	.	.	C 1990	921	1069
D 41,15	54,04	15,54	.	.	.	D 15,14	133,03	8,58
E 1,00	2,00	1,00	.	.	.	E 7,50	11,60	7,50
F 1065,57	1065,57	173,91	.	.	.	F 262,50	262,50	50,73
GEMEINDEN MIT 10 000 BIS UNTER 20 000 EINWOHNERN						GEMEINDEN MIT 500 000 EINWOHNERN UND MEHR							
A .	24	A
B 43	33	B
C 3051	2499	535	.	.	.	C
D 71,12	76,17	53,79	.	.	.	D
E 1,00	1,00	7,50	.	.	.	E
F 169,94	169,94	93,00	.	.	.	F
GEMEINDEN MIT 20 000 BIS UNTER 50 000 EINWOHNERN						INSGESAMT							
A 77	63	A 526	336	178	12	.	8	.	.
B 118	106	10	.	.	.	B 1008	458	533	17	.	8	.	.
C 6510	6064	386	.	.	.	C 37499	29230	8056	214	.	78	.	.
D 54,97	57,12	39,36	.	.	.	D 37,19	63,76	15,11	12,93	.	9,65	.	.
E 1,00	1,00	4,46	.	.	.	E 0,36	1,00	0,49	0,36	.	0,36	.	.
F 504,31	504,31	120,00	.	.	.	F 1901,32	1901,32	208,00	120,00	.	120,00	.	.
SACHSEN-ANHALT													
GEMEINDEN UNTER 2 000 EINWOHNERN						GEMEINDEN MIT 50 000 BIS UNTER 100 000 EINWOHNERN							
A 920	780	62	78	44	30	4 A 65	63
B 1329	856	201	273	224	46	3 B 71	68
C 39782	32238	3310	4234	3818	378	C 7782	7500
D 29,92	37,67	16,50	15,50	17,03	8,17	D 109,70	110,66
E 3,13	3,13	3,21	3,35	3,35	5,50	E 4,00	4,00
F 220,00	220,00	130,00	57,00	57,00	37,35	F 487,70	487,70
GEMEINDEN MIT 2 000 BIS UNTER 5 000 EINWOHNERN						GEMEINDEN MIT 100 000 BIS UNTER 200 000 EINWOHNERN							
A 294	246	20	28	20	.	A
B 401	266	32	103	91	.	B
C 14228	11403	644	2181	2051	98	C
D 35,45	42,93	19,83	21,12	22,64	9,59	D
E 3,52	3,52	5,00	5,20	5,20	6,00	E
F 230,00	230,00	100,00	35,01	35,01	20,00	F
GEMEINDEN MIT 5 000 BIS UNTER 10 000 EINWOHNERN						GEMEINDEN MIT 200 000 BIS UNTER 500 000 EINWOHNERN							
A 102	93	A 171	147	6	18
B 77	56	.	15	15	.	B 337	180	59	97
C 4510	4176	.	286	286	.	C 45495	36046	3791	5657	5552	.	.	.
D 58,66	74,51	.	19,14	19,14	.	D 135,20	199,75	63,80	58,55	59,29	.	.	.
E 4,89	4,89	.	10,00	10,00	.	E 12,00	13,00	38,17	12,00	12,00	.	.	.
F 171,97	171,97	.	41,38	41,38	.	F 4402,15	4402,15	253,50	727,97	727,97	.	.	.
GEMEINDEN MIT 10 000 BIS UNTER 20 000 EINWOHNERN						GEMEINDEN MIT 500 000 EINWOHNERN UND MEHR							
A 136	113	.	.	20	.	A
B 241	109	.	131	127	.	B
C 8930	6678	.	2241	2155	.	C
D 37,07	61,52	.	17,17	16,96	.	D
E 4,00	6,00	.	4,00	4,00	.	E
F 183,20	183,20	.	63,00	63,00	.	F
GEMEINDEN MIT 20 000 BIS UNTER 50 000 EINWOHNERN						INSGESAMT							
A 275	222	8	45	37	.	A 1963	1664	101	198	144	47	7	.
B 511	245	70	196	185	.	B 2967	1779	370	818	738	74	6	.
C 23062	17390	1351	4321	4067	239	C 143787	115431	9154	19202	18209	908	85	.
D 45,13	71,06	19,28	22,03	22,04	22,44	D 48,46	64,89	24,73	23,48	24,68	12,31	13,66	.
E 4,00	5,00	6,50	4,00	4,00	5,00	E 3,13	3,13	3,21	3,35	3,35	5,00	8,87	.
F 252,94	252,94	70,00	160,00	90,93	160,00	F 4402,15	4402,15	253,50	727,97	727,97	160,00	40,00	.

1 KAUFWERTE FUER BAULAND 3.VJ.1997 NACH BAULANDARTEN, LAENDERN UND GEMEINDEGROESSENKLASSEN

BAU- LAND- ARTEN INS- GESAMT	BAU- REIFES LAND	ROH- BAU- LAND	SONST. BAULAND ZUSAMMEN	INDU- STRIE- LAND	LAND FUER VER- KEHRS- ZWECKE	FREI- FLAE- CHEN	BAU- LAND- ARTEN INS- GESAMT	BAU- REIFES LAND	ROH- BAU- LAND	SONST. BAULAND ZUSAMMEN	INDU- STRIE- LAND	LAND FUER VER- KEHRS- ZWECKE	FREI- FLAE- CHEN
--	------------------------	----------------------	-------------------------------	-------------------------	--	------------------------	--	------------------------	----------------------	-------------------------------	-------------------------	--	------------------------

SCHLESWIG-HOLSTEIN

GEMEINDEN UNTER 2 000 EINWOHNERN						GEMEINDEN MIT 50 000 BIS UNTER 100 000 EINWOHNERN					
A	529	385	123	21	12	A	53
B	782	358	251	173	55	B	63	37	.	.	.
C	44388	31961	6230	6197	5768	C	8751	7612	.	.	.
D	56,78	89,38	24,81	35,81	104,36	D	139,07	203,44	.	.	.
E	1,00	13,39	1,15	1,00	2,12	E	38,00	85,62	.	.	.
F	400,00	400,00	118,76	160,00	160,00	F	557,62	557,62	.	.	.
GEMEINDEN MIT 2 000 BIS UNTER 5 000 EINWOHNERN						GEMEINDEN MIT 100 000 BIS UNTER 200 000 EINWOHNERN					
A	259	207	44	8	5	A
B	546	185	164	198	164	B
C	44221	25113	7207	11901	11580	C
D	80,97	135,84	44,08	60,19	70,62	D
E	1,28	18,30	1,28	3,50	8,81	E
F	600,00	600,00	120,00	79,23	79,23	F
GEMEINDEN MIT 5 000 BIS UNTER 10 000 EINWOHNERN						GEMEINDEN MIT 200 000 BIS UNTER 500 000 EINWOHNERN					
A	113	88	15	10	7	A	7
B	197	74	30	92	91	B	4
C	14231	11855	1175	1200	1155	C	582	581	.	.	.
D	72,17	159,29	38,80	12,98	12,73	D	142,75	151,25	.	.	.
E	1,65	38,50	12,00	1,65	3,56	E	5,00	50,00	.	.	.
F	400,00	400,00	110,00	310,00	310,00	F	348,84	348,84	.	.	.
GEMEINDEN MIT 10 000 BIS UNTER 20 000 EINWOHNERN						GEMEINDEN MIT 500 000 EINWOHNERN UND MEHR					
A	108	91	.	.	.	A
B	333	108	216	.	.	B
C	31282	19269	11838	.	.	C
D	94,04	178,13	54,68	.	.	D
E	12,61	45,45	25,00	.	.	E
F	446,10	446,10	117,00	.	.	F
GEMEINDEN MIT 20 000 BIS UNTER 50 000 EINWOHNERN						INSGESAMT					
A	92	73	8	11	.	A	1161	900	207	54	32
B	99	73	5	21	18	B	2023	839	691	493	337
C	15055	12739	344	1972	1456	C	158510	109130	27891	21488	20178
D	152,63	174,59	73,74	93,87	79,90	D	78,34	130,03	40,38	43,56	59,82
E	2,00	35,20	2,00	19,70	19,70	E	1,00	13,39	1,15	1,00	2,12
F	648,15	648,15	111,00	214,68	190,00	F	648,15	648,15	120,00	310,00	310,00

THUERINGEN

GEMEINDEN UNTER 2 000 EINWOHNERN						GEMEINDEN MIT 50 000 BIS UNTER 100 000 EINWOHNERN					
A	359	267	64	28	28	A	58	46	.	.	.
B	553	283	119	151	151	B	69	42	14	.	.
C	15516	10007	1808	3702	3702	C	6500	5328	956	.	.
D	28,04	35,33	15,18	24,52	24,52	D	94,51	126,72	68,92	.	.
E	2,00	2,00	2,00	5,00	5,00	E	10,00	19,00	16,00	.	.
F	210,00	210,00	112,00	58,30	58,30	F	317,65	317,65	85,00	.	.
GEMEINDEN MIT 2 000 BIS UNTER 5 000 EINWOHNERN						GEMEINDEN MIT 100 000 BIS UNTER 200 000 EINWOHNERN					
A	333	249	38	46	.	A	35	33	.	.	.
B	491	196	72	222	.	B	30	23	.	.	.
C	13118	8328	1316	3473	3466	C	3465	2838	.	.	.
D	26,73	42,39	18,33	15,61	15,63	D	114,85	126,08	.	.	.
E	1,60	2,00	1,60	5,00	5,55	E	10,00	10,00	.	.	.
F	350,00	350,00	50,00	50,00	50,00	F	270,00	270,00	.	.	.
GEMEINDEN MIT 5 000 BIS UNTER 10 000 EINWOHNERN						GEMEINDEN MIT 200 000 BIS UNTER 500 000 EINWOHNERN					
A	126	90	13	23	23	A	28	20	.	8	8
B	140	64	15	61	61	B	38	32	.	6	6
C	4704	3408	252	1044	1044	C	7701	7142	.	559	559
D	33,52	53,55	16,60	16,97	16,97	D	205,02	223,39	.	100,00	100,00
E	1,00	1,00	1,28	10,00	10,00	E
F	170,00	170,00	45,01	50,00	50,00	F
GEMEINDEN MIT 10 000 BIS UNTER 20 000 EINWOHNERN						GEMEINDEN MIT 500 000 EINWOHNERN UND MEHR					
A	108	73	21	14	14	A
B	148	75	24	49	49	B
C	7689	5192	867	1631	1631	C
D	52,05	69,10	36,39	33,44	33,44	D
E	1,82	1,82	10,00	7,50	7,50	E
F	200,00	200,00	90,00	114,00	114,00	F
GEMEINDEN MIT 20 000 BIS UNTER 50 000 EINWOHNERN						INSGESAMT					
A	193	146	25	22	17	A	1240	924	171	145	137
B	203	109	22	73	71	B	1671	824	270	578	576
C	12051	9404	940	1707	1636	C	70745	51647	6424	12674	12595
D	59,43	86,66	43,26	23,53	23,03	D	42,33	62,71	23,83	21,92	21,86
E	1,00	6,92	5,00	1,00	7,50	E	1,00	1,00	1,28	1,00	5,00
F	302,49	302,49	120,00	145,00	145,00	F	350,00	350,00	120,00	145,00	145,00

1 KAUFWERTE FUER BAULAND 3.VJ.1997 NACH BAULANDARTEN, LAENDERN UND GEMEINDEGROESSENKLASSEN

BAU- LAND- ARTEN INS- GESAMT	BAU- REIFES LAND	ROH- BAU- LAND	SONST. BAULAND ZUSAMMEN	INDU- STRIE- LAND	LAND FUER VER- KEHRS- ZWECKE	FREI- FLAE- CHEN	BAU- LAND- ARTEN INS- GESAMT	BAU- REIFES LAND	ROH- BAU- LAND	SONST. BAULAND ZUSAMMEN	INDU- STRIE- LAND	LAND FUER VER- KEHRS- ZWECKE	FREI- FLAE- CHEN
STADTSTAATEN													
BERLIN-WEST							KREISFREIE STADT BREMERHAVEN						
A	12	8	4	.	.	.	A
B	51	15	36	.	.	.	B
C	22819	18794	C
D	445,55	1262,20	D
E	E
F	F
BERLIN-OST							LAND BREMEN						
A	15	A	19	19
B	15	13	B	20	20
C	7900	7855	C	2751	2751
D	536,40	606,80	D	137,81	137,81
E	E
F	F
KREISFREIE STADT BREMEN							HAMBURG						
A	19	19	A
B	20	20	B
C	2751	2751	C
D	137,81	137,81	D
E	E
F	F

1 KAUFWERTE FUER BAULAND 3.VJ.1997 NACH BAULANDARTEN, LAENDERN UND GEMEINDEGROESSENKLASSEN

BAU- LAND- ARTEN INS- GESAMT	BAU- REIFES LAND	ROH- BAU- LAND	SONST. BAULAND ZUSAMMEN	INDU- STRIE- LAND	LAND FUER VER- KEHRS- ZWECKE	FREI- FLAE- CHEN	BAU- LAND- ARTEN INS- GESAMT	BAU- REIFES LAND	ROH- BAU- LAND	SONST. BAULAND ZUSAMMEN	INDU- STRIE- LAND	LAND FUER VER- KEHRS- ZWECKE	FREI- FLAE- CHEN
FRUEHERES BUNDESGBIET													
GEMEINDEN UNTER 2 000 EINWOHNERN						GEMEINDEN MIT 50 000 BIS UNTER 100 000 EINWOHNERN							
A 3338	2459	521	358	84	250	24 A	850	779	22	49	46	.	.
B 4188	2150	1131	907	346	538	23 B	851	588	55	208	203	.	.
C 218216	178317	22874	17026	13703	3105	217 C	149100	130609	3993	14498	14272	.	.
D 52,10	82,93	20,23	18,77	39,62	5,77	9,53 D	175,24	222,25	72,57	69,65	70,31	.	.
E 0,25	2,56	0,40	0,25	1,00	0,25	0,80 E	6,49	10,00	20,00	6,49	6,49	.	.
F 877,19	877,19	333,33	160,00	160,00	148,20	35,00 F	2848,17	2848,17	200,00	535,86	535,86	.	.
GEMEINDEN MIT 2 000 BIS UNTER 5 000 EINWOHNERN						GEMEINDEN MIT 100 000 BIS UNTER 200 000 EINWOHNERN							
A 3133	2623	297	213	126	71	16 A	489	437	24	28	21	.	.
B 3624	2153	709	761	602	120	39 B	997	459	230	307	178	.	.
C 343502	277306	33969	32228	30614	1131	482 C	154308	119815	15578	18915	16273	2630	.
D 94,80	128,78	47,89	42,35	50,89	9,39	12,41 D	154,84	261,05	67,65	61,56	91,41	20,42	.
E 1,00	5,00	1,00	1,00	4,00	1,00	2,00 E	6,50	9,89	22,50	6,50	20,00	6,50	.
F 1200,00	1200,00	928,51	300,00	290,00	140,00	300,00 F	1350,00	1350,00	461,54	350,00	350,00	100,00	.
GEMEINDEN MIT 5 000 BIS UNTER 10 000 EINWOHNERN						GEMEINDEN MIT 200 000 BIS UNTER 500 000 EINWOHNERN							
A 3061	2530	290	241	159	64	18 A	172	146	13	13	12	.	.
B 3807	2144	877	786	680	61	44 B	228	152	29	47	47	.	.
C 352678	282696	40373	29608	27765	1005	838 C	65080	57463	3774	3843	3834	.	.
D 92,65	131,83	46,06	37,68	40,82	16,46	18,86 D	285,04	377,37	129,74	81,84	81,97	.	.
E 1,50	4,00	3,50	1,50	3,56	1,50	10,00 E	5,00	50,00	5,00	19,45	19,45	.	.
F 1232,24	1232,24	482,70	310,00	310,00	165,00	120,00 F	1841,67	1841,67	459,32	271,83	271,83	.	.
GEMEINDEN MIT 10 000 BIS UNTER 20 000 EINWOHNERN						GEMEINDEN MIT 500 000 EINWOHNERN UND MEHR							
A 3534	3067	240	227	160	57	10 A	126	.	.	10	7	.	.
B 4707	2717	1051	940	884	53	4 B	182	130	.	49	21	.	.
C 475870	384798	53180	37892	36155	1574	163 C	92911	83026	.	8075	7333	.	.
D 101,09	141,65	50,62	40,30	40,91	29,97	41,55 D	511,25	638,78	.	165,90	344,81	.	.
E 1,50	4,78	1,50	2,00	6,00	2,00	9,62 E	24,86	35,00	.	24,86	99,94	.	.
F 1242,83	1242,83	810,40	500,00	500,00	200,00	100,00 F	3715,91	3715,91	.	779,30	779,30	.	.
GEMEINDEN MIT 20 000 BIS UNTER 50 000 EINWOHNERN						INSGESAMT							
A 2930	2546	175	209	166	39	4 A	17633	14700	1585	1348	781	490	77
B 3543	2090	625	828	801	24	4 B	22126	12583	4710	4833	3761	928	144
C 445041	348418	50784	45839	44079	1535	C	2296705	1862447	226334	207924	194028	11144	2751
D 125,60	166,72	81,24	55,33	55,06	63,71	D	103,80	148,01	48,06	43,02	51,59	12,01	19,04
E 1,50	4,00	2,00	1,50	6,15	1,50	E	0,25	2,56	0,40	0,25	1,00	0,25	0,80
F 1181,66	1181,66	269,87	453,33	453,33	400,00	F	3715,91	3715,91	928,51	779,30	779,30	450,00	300,00
NEUE LAENDER UND BERLIN-OST													
GEMEINDEN UNTER 2 000 EINWOHNERN						GEMEINDEN MIT 50 000 BIS UNTER 100 000 EINWOHNERN							
A 2790	2199	425	166	111	50	5 A	314	274	27	13	13	.	.
B 4868	2589	1273	1006	808	194	4 B	443	283	95	65	65	.	.
C 177937	121368	34179	22391	21834	516	41 C	35769	30062	3533	2175	2175	.	.
D 36,55	46,88	26,84	22,26	27,03	2,65	10,67 D	80,67	106,08	37,03	33,66	33,66	.	.
E 0,29	2,00	0,29	0,29	0,45	0,29	3,00 E	4,00	4,00	8,39	8,50	8,50	.	.
F 668,34	668,34	208,00	228,50	228,50	85,00	40,00 F	515,63	515,63	85,00	186,00	186,00	.	.
GEMEINDEN MIT 2 000 BIS UNTER 5 000 EINWOHNERN						GEMEINDEN MIT 100 000 BIS UNTER 200 000 EINWOHNERN							
A 1270	984	189	97	76	.	A	149	131	8	10	8	.	.
B 1970	1030	494	446	412	28	B	184	143	18	22	18	.	.
C 106097	82236	9183	14678	14414	170	C	28222	22319	3138	2765	2206	.	.
D 53,85	79,82	18,60	32,89	34,98	6,15	D	153,78	155,83	176,10	123,00	122,53	.	.
E 0,36	1,06	0,49	0,36	1,74	0,36	E	10,00	10,00	70,16	30,00	30,00	.	.
F 1901,32	1901,32	250,00	280,00	280,00	80,00	F	1312,80	1312,80	237,69	725,00	725,00	.	.
GEMEINDEN MIT 5 000 BIS UNTER 10 000 EINWOHNERN						GEMEINDEN MIT 200 000 BIS UNTER 500 000 EINWOHNERN							
A 653	530	80	43	41	.	A	258	202	29	27	24	.	.
B 929	594	181	154	145	.	B	636	240	291	105	99	.	.
C 61537	49268	4633	7636	7599	.	C	62144	48772	7154	6218	6111	.	.
D 66,26	82,99	25,54	49,73	52,50	.	D	97,76	203,45	24,62	58,99	61,58	.	.
E 1,00	1,00	1,00	2,50	10,00	.	E	0,50	11,60	2,00	0,50	12,00	.	.
F 1065,57	1065,57	173,91	313,84	313,84	.	F	4402,15	4402,15	253,50	727,97	727,97	.	.
GEMEINDEN MIT 10 000 BIS UNTER 20 000 EINWOHNERN						GEMEINDEN MIT 500 000 EINWOHNERN UND MEHR							
A 566	441	76	49	44	5	A	15
B 849	468	167	214	208	5	B	15	13
C 63667	44362	11556	7749	7479	270	C	7900	7855
D 75,02	94,82	69,07	36,29	35,92	51,05	D	536,40	606,80
E 1,00	1,00	6,00	1,00	1,00	1,50	E	25,00	269,97
F 585,44	585,44	493,75	488,02	488,02	120,00	F	1896,84	1896,84
GEMEINDEN MIT 20 000 BIS UNTER 50 000 EINWOHNERN						INSGESAMT							
A 806	674	51	81	66	.	A	6821	5449	886	486	383	91	12
B 1152	671	112	370	355	.	B	11045	6031	2633	2382	2110	248	23
C 66511	55003	3134	8374	8038	320	C	609785	461245	76554	71986	69855	1942	189
D 57,73	82,02	28,05	22,65	22,65	23,40	D	55,21	76,49	29,07	30,23	33,11	7,81	8,06
E 1,00	1,00	4,46	1,00	4,00	1,00	E	0,29	1,00	0,29	0,29	0,45	0,29	0,50
F 504,31	504,31	120,00	175,00	175,00	160,00	F	4402,15	4402,15	493,75	727,97	727,97	200,00	40,00

2 KAUFWERTE FUER BAULAND 3.VJ.1997 NACH BAULANDARTEN, LAENDERN UND BAUGEBIETEN

BAU- LAND- ARTEN INS- GESAMT	BAU- REIFES LAND	ROH- BAU- LAND	SONST. BAULAND ZUSAMMEN	INDU- STRIE- LAND	LAND FUER VER- KEHRS- ZWECKE	FREI- FLAE- CHEN	BAU- LAND- ARTEN INS- GESAMT	BAU- REIFES LAND	ROH- BAU- LAND	SONST. BAULAND ZUSAMMEN	INDU- STRIE- LAND	LAND FUER VER- KEHRS- ZWECKE	FREI- FLAE- CHEN
DEUTSCHLAND													
GESCHAFTSGEBIET							WOHNGBIET INSGESAMT						
A	123	110	A	15678	14336	1197	145	.	125
B	383	334	43	.	.	.	B	15543	11735	3610	198	.	148
C	59566	57906	610	.	.	.	C	1960825	1757344	198905	4576	.	3476
D	155,71	173,40	14,32	.	.	.	D	126,15	149,75	55,10	23,11	.	23,48
E	4,07	10,00	4,07	.	.	.	E	0,40	1,00	0,40	0,50	.	0,60
F	4402,15	4402,15	45,00	.	.	.	F	1910,41	1910,41	928,51	450,00	.	450,00
GESCHAFTSGEBIET MIT WOHNGBIET GEMISCHT							INDUSTRIEGEBIET						
A	903	808	.	.	19	.	A	1625	281	170	1174	1115	55
B	1043	850	175	19	13	.	B	7650	922	914	5814	5594	215
C	122716	114464	6944	1308	909	.	C	317958	41218	15754	260986	256689	4240
D	117,64	134,73	39,78	68,85	68,65	.	D	41,56	44,72	17,23	44,89	45,89	19,68
E	2,00	2,00	7,00	4,50	4,50	.	E	1,00	3,13	1,00	1,00	1,00	4,00
F	3715,91	3715,91	300,00	272,73	214,68	.	F	779,30	500,00	220,02	779,30	779,30	400,00
WOHNGBIET IN GESCHLOSSENER BAUWEISE							DORFGBIET						
A	1269	1209	54	6	.	.	A	6125	4614	1024	487	47	379
B	1211	1013	164	34	.	.	B	8553	4773	2601	1178	275	794
C	224187	214521	8946	719	.	.	C	445426	352761	80675	11990	6974	3410
D	185,08	211,68	54,65	21,06	.	.	D	52,08	73,90	31,02	10,18	25,39	4,30
E	1,65	2,00	3,44	1,65	.	.	E	0,25	1,00	0,29	0,25	0,45	0,25
F	1910,41	1910,41	230,00	130,00	.	.	F	1200,00	1200,00	617,28	205,53	205,53	150,00
WOHNGBIET IN OFFENER BAUWEISE							INSGESAMT						
A	14409	13127	1143	139	.	.	A	24454	20149	2471	1834	1164	581
B	14332	10722	3446	164	.	.	B	33171	18614	7343	7215	5871	1177
C	1736638	1542823	189958	3857	3434	423	C	2906490	2323693	302887	279910	263884	13086
D	121,17	143,90	55,12	23,53	23,36	25,00	D	87,62	124,84	41,25	38,80	44,95	11,12
E	0,40	1,00	0,40	0,50	0,60	0,50	E	0,25	1,00	0,29	0,25	0,45	0,25
F	1908,40	1908,40	928,51	450,00	450,00	300,00	F	4402,15	4402,15	928,51	779,30	779,30	450,00
BADEN-WUERTTEMBERG													
GESCHAFTSGEBIET							WOHNGBIET INSGESAMT						
A	5	A	1790	1635	142	13	.	.
B	25	B	1290	1099	185	7	.	.
C	3050	C	321734	306346	14688	699	.	673
D	124,01	D	249,32	278,87	79,53	96,58	.	102,60
E	75,00	E	10,00	20,00	15,00	10,00	.	50,00
F	200,00	F	1788,62	1788,62	927,08	450,00	.	450,00
GESCHAFTSGEBIET MIT WOHNGBIET GEMISCHT							INDUSTRIEGEBIET						
A	21	A	160	30	28	102	.	.
B	18	B	399	51	63	285	282	.
C	9243	9212	C	37075	7284	2665	27126	26886	.
D	507,54	518,30	D	92,82	142,66	42,28	95,07	95,41	.
E	55,00	55,00	E	12,20	32,89	12,20	13,00	20,00	.
F	3715,91	3715,91	F	779,30	500,00	90,00	779,30	779,30	.
WOHNGBIET IN GESCHLOSSENER BAUWEISE							DORFGBIET						
A	323	A	382	292	71	19	.	13
B	208	206	B	404	210	176	18	.	3
C	62434	62322	C	50564	43249	6556	758	.	89
D	300,66	302,16	D	125,28	205,89	37,26	43,14	.	27,16
E	33,64	33,64	E	8,00	31,25	11,66	8,00	.	8,00
F	1350,00	1350,00	F	819,37	819,37	250,00	140,00	.	140,00
WOHNGBIET IN OFFENER BAUWEISE							INSGESAMT						
A	1467	.	13	.	.	.	A	2358	1981	241	136	101	17
B	1083	892	183	7	.	.	B	2136	1398	424	314	285	14
C	259300	244024	14576	699	673	.	C	421665	368424	23910	29331	27126	1680
D	239,47	273,49	79,53	96,58	102,60	102,60	D	197,38	263,46	56,43	93,37	95,07	120,56
E	10,00	20,00	15,00	10,00	50,00	50,00	E	8,00	20,00	11,66	8,00	20,00	8,00
F	1788,62	1788,62	927,08	450,00	450,00	450,00	F	3715,91	3715,91	927,08	779,30	779,30	450,00
BAYERN													
GESCHAFTSGEBIET							WOHNGBIET INSGESAMT						
A	A	1068	921
B	B	1048	752	295	.	.	.
C	C	203976	169494	34461	.	.	.
D	D	194,65	225,53	116,70	.	.	.
E	E	18,00	18,00	18,00	.	.	.
F	F	1232,24	1232,24	928,51	.	.	.
GESCHAFTSGEBIET MIT WOHNGBIET GEMISCHT							INDUSTRIEGEBIET						
A	5	5	A	53	.	.	49	.	.
B	8	8	B	203	.	187	186	.	.
C	4627	4627	C	19079	.	17213	17050	.	.
D	558,67	558,67	D	94,02	.	92,09	91,62	.	.
E	150,00	150,00	E	19,95	.	19,95	19,95	.	.
F	850,00	850,00	F	394,25	.	363,64	363,64	.	.
WOHNGBIET IN GESCHLOSSENER BAUWEISE							DORFGBIET						
A	115	115	A	757	.	163	.	16	.
B	92	92	B	718	469	170	80	79	.
C	31037	31037	C	94274	76544	13728	4002	3942	.
D	337,52	337,52	D	131,24	163,37	80,66	50,25	49,96	.
E	42,00	42,00	E	8,00	12,50	8,00	15,00	15,00	.
F	1030,30	1030,30	F	942,62	942,62	617,28	205,53	205,53	.
WOHNGBIET IN OFFENER BAUWEISE							INSGESAMT						
A	953	806	A	1883	1503	311	69	65	4
B	956	660	295	.	.	.	B	1977	1231	479	268	265	3
C	172939	138457	34461	.	.	.	C	321955	251625	49095	21236	20991	.
D	180,91	209,91	116,70	.	.	.	D	162,82	204,44	102,48	79,36	79,22	.
E	18,00	18,00	18,00	.	.	.	E	8,00	12,50	8,00	15,00	15,00	.
F	1232,24	1232,24	928,51	.	.	.	F	1232,24	1232,24	928,51	363,64	363,64	.

2 KAUFWERTE FÜR BAULAND 3.VJ.1997 NACH BAULANDARTEN, LAENDERN UND BAUGEBIETEN

BAU- LAND- ARTEN INS- GESAMT	BAU- REIFES LAND	ROH- BAU- LAND	SONST. BAULAND ZUSAMMEN	INDU- STRIE- LAND	LAND FÜR VER- KEHRS- ZWECKE	FREI- FLÄE- CHEN	BAU- LAND- ARTEN INS- GESAMT	BAU- REIFES LAND	ROH- BAU- LAND	SONST. BAULAND ZUSAMMEN	INDU- STRIE- LAND	LAND FÜR VER- KEHRS- ZWECKE	FREI- FLÄE- CHEN
BERLIN-WEST													
GESCHAEFTSGEBIET							WOHNGBIET INSGESAMT						
A	A	9	8
B	B	41	15
C	C	19455	18794
D	D	469,00	1262,20
E	E
F	F
GESCHAEFTSGEBIET MIT WOHNGBIET GEMISCHT							INDUSTRIEGEBIET						
A	A
B	B
C	C
D	D
E	E
F	F
WOHNGBIET IN GESCHLOSSENER BAUWEISE							DORFGEBIET						
A	A
B	B
C	C
D	D
E	E
F	F
WOHNGBIET IN OFFENER BAUWEISE							INSGESAMT						
A	A	12	8
B	13	13	.	.	.	B	51	15	.	36	.	.	.
C	16289	16289	.	.	.	C	22819	18794
D	1231,51	1231,51	.	.	.	D	445,55	1262,20
E	E
F	F
BERLIN-OST													
GESCHAEFTSGEBIET							WOHNGBIET INSGESAMT						
A	A	12	12
B	B	11	11
C	C	5415	5415
D	D	483,40	483,40
E	E
F	F
GESCHAEFTSGEBIET MIT WOHNGBIET GEMISCHT							INDUSTRIEGEBIET						
A	A
B	B
C	C
D	D
E	E
F	F
WOHNGBIET IN GESCHLOSSENER BAUWEISE							DORFGEBIET						
A	7	7	.	.	.	A
B	6	6	.	.	.	B
C	2460	2460	.	.	.	C
D	428,80	428,80	.	.	.	D
E	E
F	F
WOHNGBIET IN OFFENER BAUWEISE							INSGESAMT						
A	5	5	.	.	.	A	15
B	5	5	.	.	.	B	15	13
C	2955	2955	.	.	.	C	7900	7855
D	540,71	540,71	.	.	.	D	536,40	606,80
E	E
F	F
BRANDENBURG													
GESCHAEFTSGEBIET							WOHNGBIET INSGESAMT						
A	12	11	.	.	.	A	967	927	40
B	12	11	.	.	.	B	1190	956	234
C	2331	2164	.	.	.	C	138642	118898	19744
D	193,48	203,07	.	.	.	D	116,54	124,39	84,45
E	32,00	32,00	.	.	.	E	.	.	4,55
F	631,52	631,52	.	.	.	F	1312,80	1312,80	493,75
GESCHAEFTSGEBIET MIT WOHNGBIET GEMISCHT							INDUSTRIEGEBIET						
A	136	133	.	.	.	A	121	28	.	89	.	.	.
B	148	132	.	.	.	B	838	109	.	725	723	.	.
C	9268	8879	.	.	.	C	40880	2898	.	37923	37423	.	.
D	62,77	67,49	.	.	.	D	48,76	26,68	.	52,30	51,79	.	.
E	E	.	8,00
F	300,00	300,00	.	.	.	F	725,00	110,00	.	725,00	725,00	.	.
WOHNGBIET IN GESCHLOSSENER BAUWEISE							DORFGEBIET						
A	11	A	752	706	34	12	.	.	.
B	24	23	.	.	.	B	1213	895	257	62	.	.	.
C	5225	5186	.	.	.	C	62057	52535	8193	1329	1308	.	.
D	219,50	227,93	.	.	.	D	51,15	58,73	31,89	21,47	21,61	.	.
E	18,12	18,12	.	.	.	E
F	1312,80	1312,80	.	.	.	F	400,00	400,00	95,95	175,00	175,00	.	.
WOHNGBIET IN OFFENER BAUWEISE							INSGESAMT						
A	956	A	1988	1805	80	103	98	5	.
B	1166	933	.	.	.	B	3401	2101	511	788	783	5	.
C	133417	113712	19705	.	.	C	253179	185374	28385	39420	38732	688	.
D	114,44	121,87	84,66	.	.	D	74,44	88,22	55,50	50,00	49,46	131,43	.
E	.	.	4,55	.	.	E	1,50	.
F	751,88	751,88	493,75	.	.	F	1312,80	1312,80	493,75	725,00	725,00	200,00	.

2 KAUFWERTE FUER BAULAND 3.VJ.1997 NACH BAULANDARTEN, LAENDERN UND BAUGEBIETEN

BAU- LAND- ARTEN INS- GESAMT	BAU- REIFES LAND	ROH- BAU- LAND	SONST. BAULAND ZUSAMMEN	INDU- STRIE- LAND	LAND FUER VER- KEHRS- ZWECKE	FREI- FLAE- CHEN	BAU- LAND- ARTEN INS- GESAMT	BAU- REIFES LAND	ROH- BAU- LAND	SONST. BAULAND ZUSAMMEN	INDU- STRIE- LAND	LAND FUER VER- KEHRS- ZWECKE	FREI- FLAE- CHEN
BREMEN													
GESCHAEFTSGEBIET						WOHNGBIET INSGESAMT							
A	A	19	19
B	B	20	20
C	C	2751	2751
D	D	137,81	137,81
E	E
F	F
GESCHAEFTSGEBIET MIT WOHNGBIET GEMISCHT						INDUSTRIEGEBIET							
A	A
B	B
C	C
D	D
E	E
F	F
WOHNGBIET IN GESCHLOSSENER BAUWEISE						DORFGEBIET							
A	A
B	B
C	C
D	D
E	E
F	F
WOHNGBIET IN OFFENER BAUWEISE						INSGESAMT							
A	19	19	.	.	.	A	19	19
B	20	20	.	.	.	B	20	20
C	2751	2751	.	.	.	C	2751	2751
D	137,81	137,81	.	.	.	D	137,81	137,81
E	E
F	F
HAMBURG													
GESCHAEFTSGEBIET						WOHNGBIET INSGESAMT							
A	A
B	B
C	C
D	D
E	E
F	F
GESCHAEFTSGEBIET MIT WOHNGBIET GEMISCHT						INDUSTRIEGEBIET							
A	A
B	B
C	C
D	D
E	E
F	F
WOHNGBIET IN GESCHLOSSENER BAUWEISE						DORFGEBIET							
A	A
B	B
C	C
D	D
E	E
F	F
WOHNGBIET IN OFFENER BAUWEISE						INSGESAMT							
A	A
B	B
C	C
D	D
E	E
F	F
HESSEN													
GESCHAEFTSGEBIET						WOHNGBIET INSGESAMT							
A	A	444	430	14
B	B	343	323	20
C	C	63940	63465	474
D	D	186,20	196,52	23,19
E	E	10,50	10,50	11,00
F	F	1350,00	1350,00	49,75
GESCHAEFTSGEBIET MIT WOHNGBIET GEMISCHT						INDUSTRIEGEBIET							
A	20	20	.	.	.	A	38	.	.	142	142	.	.
B	32	32	.	.	.	B	153	.	.	9060	9060	.	.
C	11073	11073	.	.	.	C	9208	.	.	63,79	63,79	.	.
D	351,51	351,51	.	.	.	D	60,03	.	.	15,00	15,00	.	.
E	50,00	50,00	.	.	.	E	13,00	.	.	500,00	500,00	.	.
F	941,33	941,33	.	.	.	F	500,00
WOHNGBIET IN GESCHLOSSENER BAUWEISE						DORFGEBIET							
A	60	A	.	187	38
B	45	43	.	.	.	B	241	165	64
C	8276	8203	.	.	.	C	13240	11076	1982
D	185,11	192,85	.	.	.	D	54,93	67,26	30,88
E	22,30	22,30	.	.	.	E	5,00	10,00	7,00
F	1031,89	1031,89	.	.	.	F	391,60	391,60	144,03
WOHNGBIET IN OFFENER BAUWEISE						INSGESAMT							
A	384	A	731	637	54	40	.	.	.
B	299	280	.	.	.	B	771	519	97	154	.	.	.
C	55663	55263	401	.	.	C	97467	85615	2610	9242	9241	.	.
D	186,36	197,08	21,93	.	.	D	126,48	164,92	26,83	59,93	59,99	.	.
E	10,50	10,50	11,00	.	.	E	4,72	10,00	4,72	5,00	14,53	.	.
F	1350,00	1350,00	49,75	.	.	F	1350,00	1350,00	144,03	500,00	500,00	.	.

2 KAUFWERTE FUER BAULAND 3.VJ.1997 NACH BAULANDARTEN, LAENDERN UND BAUGEBIETEN

BAU- LAND- ARTEN INS- GESAMT	BAU- REIFES LAND	ROH- BAU- LAND	SONST. BAULAND ZUSAMMEN	INDU- STRIE- LAND	LAND FUER VER- KEHRS- ZWECKE	FREI- FLAE- CHEN	BAU- LAND- ARTEN INS- GESAMT	BAU- REIFES LAND	ROH- BAU- LAND	SONST. BAULAND ZUSAMMEN	INDU- STRIE- LAND	LAND FUER VER- KEHRS- ZWECKE	FREI- FLAE- CHEN
MECKLENBURG-VORPOMMERN													
GESCHAFTSGEBIET							WOHNGBIET INSGESAMT						
A	23	15	8	.	.	.	A	486	400	82	4	.	.
B	144	104	40	.	.	.	B	611	376	217	19	.	.
C	4054	3495	559	.	.	.	C	50545	44747	5773	.	.	.
D	28,25	33,61	14,14	.	.	.	D	82,74	119,11	26,66	.	.	.
E	4,07	10,00	4,07	.	.	.	E	0,50	5,00	2,00	.	.	.
F	86,75	86,75	45,00	.	.	.	F	450,00	450,00	250,00	.	.	.
GESCHAFTSGEBIET MIT WOHNGBIET GEMISCHT							INDUSTRIEGEBIET						
A	55	44	62	.	.	.	A	7
B	108	B	23
C	7294	5791	1443	.	.	.	C	698
D	67,82	131,61	23,44	.	.	.	D	29,69
E	16,67	40,00	16,67	.	.	.	E	8,50
F	1050,00	1050,00	100,00	.	.	.	F	59,95
WOHNGBIET IN GESCHLOSSENER BAUWEISE							DORFGEBIET						
A	251	224	A	518	245	252	21	.	.
B	292	190	96	.	.	.	B	1097	325	615	157	.	148
C	24258	21583	2657	.	.	.	C	34085	17290	16433	363	.	123
D	82,95	113,70	27,68	.	.	.	D	31,06	53,14	26,73	2,31	.	0,83
E	2,50	5,00	3,44	.	.	.	E	0,29	6,67	0,29	0,29	.	0,29
F	450,00	450,00	120,00	.	.	.	F	366,10	366,10	90,00	60,00	.	60,00
WOHNGBIET IN OFFENER BAUWEISE							INSGESAMT						
A	235	176	A	1089	706	355	28	.	23
B	318	186	121	.	.	.	B	1983	855	947	180	.	159
C	26287	23164	3116	.	.	.	C	96676	71709	24491	476	.	189
D	82,54	124,63	25,84	.	.	.	D	48,76	83,83	25,87	2,64	.	1,19
E	0,50	5,58	2,00	.	.	.	E	0,29	5,00	0,29	0,29	.	0,29
F	440,68	440,68	250,00	.	.	.	F	1050,00	1050,00	250,00	60,00	.	60,00
NIEDERSACHSEN													
GESCHAFTSGEBIET							WOHNGBIET INSGESAMT						
A	36	36	A	4461	4292	118	51	.	46
B	70	70	B	4830	3602	1178	50	.	42
C	30026	30026	C	447168	376993	68784	1392	.	1255
D	426,53	426,53	D	92,58	104,65	58,38	28,08	.	29,86
E	14,00	14,00	E	1,50	3,85	7,56	1,50	.	3,00
F	1841,67	1841,67	F	720,00	720,00	220,03	235,00	.	235,00
GESCHAFTSGEBIET MIT WOHNGBIET GEMISCHT							INDUSTRIEGEBIET						
A	109	100	9	.	.	.	A	385	131	12	242	231	11
B	126	121	4	.	.	.	B	1958	458	156	1344	1323	21
C	15469	15205	263	.	130	.	C	70875	20233	2392	48250	47977	273
D	123,16	125,24	62,93	.	75,16	.	D	36,19	44,16	15,31	35,90	36,25	13,19
E	8,00	18,70	8,00	.	8,00	.	E	4,00	4,00	5,50	4,00	4,00	7,30
F	800,00	800,00	165,00	.	165,00	.	F	453,33	290,53	22,50	453,33	453,33	92,24
WOHNGBIET IN GESCHLOSSENER BAUWEISE							DORFGEBIET						
A	71	71	A	673	641	16	16	.	.
B	59	59	B	962	761	158	43	.	.
C	8988	8988	C	52302	44329	7524	449	.	138
D	151,07	151,07	D	54,39	58,29	47,55	10,45	.	12,91
E	50,00	50,00	E	3,00	3,00	4,25	4,00	.	4,00
F	638,30	638,30	F	1200,00	1200,00	160,00	71,20	.	71,20
WOHNGBIET IN OFFENER BAUWEISE							INSGESAMT						
A	4390	4221	118	51	46	5 A	5664	5200	146	318	231	76	11
B	4771	3543	1178	50	42	8 B	7946	5013	1493	1441	1323	75	42
C	438180	368005	68784	1392	1255	137 C	615839	486787	78699	50353	47977	1796	581
D	91,85	103,87	58,38	28,08	29,86	18,15 D	77,50	97,11	52,73	34,95	36,25	23,91	13,75
E	1,50	3,85	7,56	1,50	3,00	1,50 E	1,50	3,00	4,25	1,50	4,00	3,00	1,50
F	720,00	720,00	220,03	235,00	235,00	95,00 F	1841,67	1841,67	220,03	453,33	453,33	235,00	95,00
NORDRHEIN-WESTFALEN													
GESCHAFTSGEBIET							WOHNGBIET INSGESAMT						
A	A	1898	1831	60	7	.	.
B	B	1657	1489	162	6	.	.
C	C	270498	261318	8971	209	.	.
D	D	163,24	175,53	55,33	33,91	.	.
E	E	3,86	9,44	12,00	3,86	.	.
F	F	1566,82	1566,82	315,05	113,67	.	.
GESCHAFTSGEBIET MIT WOHNGBIET GEMISCHT							INDUSTRIEGEBIET						
A	40	A	126	.	.	122	.	.
B	40	39	B	720	.	717	589	.	.
C	9525	9434	C	27291	.	27150	24605	.	.
D	237,95	244,91	D	37,92	.	37,89	41,76	.	.
E	35,00	35,00	E	5,50	.	5,50	5,50	.	.
F	500,00	500,00	F	290,00	.	290,00	290,00	.	.
WOHNGBIET IN GESCHLOSSENER BAUWEISE							DORFGEBIET						
A	189	183	6	.	.	.	A	160	150
B	194	186	9	.	.	.	B	178	117	57	.	.	.
C	46982	45522	1460	.	.	.	C	13443	12014	1398	.	.	.
D	241,59	245,20	165,56	.	.	.	D	75,56	102,70	24,46	.	.	.
E	37,50	37,50	38,00	.	.	.	E	4,50	10,20	9,98	.	.	.
F	1472,22	1472,22	230,00	.	.	.	F	432,82	432,82	92,97	.	.	.
WOHNGBIET IN OFFENER BAUWEISE							INSGESAMT						
A	1709	1648	54	7	.	.	A	2224	2020	69	135	122	9
B	1463	1303	153	6	.	.	B	2595	1647	221	726	589	133
C	223516	215796	7511	209	.	.	C	320757	282907	10460	27390	24605	2620
D	152,82	165,60	48,99	33,91	.	.	D	123,62	171,73	47,37	37,70	41,76	19,70
E	3,86	9,44	12,00	3,86	.	.	E	3,86	9,44	9,98	3,86	5,50	3,86
F	1566,82	1566,82	315,05	113,67	.	.	F	1566,82	1566,82	315,05	290,00	290,00	113,67

2 KAUFWERTE FUER BAULAND 3.VJ.1997 NACH BAULANDARTEN, LAENDERN UND BAUGEBIETEN

BAU- LAND- ARTEN INS- GESAMT	BAU- REIFES LAND	ROH- BAU- LAND	SONST. BAULAND ZUSAMMEN	INDU- STRIE- LAND	LAND FUER VER- KEHRS- ZWECKE	FREI- FLAE- CHEN	BAU- LAND- ARTEN INS- GESAMT	BAU- REIFES LAND	ROH- BAU- LAND	SONST. BAULAND ZUSAMMEN	INDU- STRIE- LAND	LAND FUER VER- KEHRS- ZWECKE	FREI- FLAE- CHEN
RHEINLAND-PFALZ													
GESCHAFTSGEBIET							WOHNGBIET INSGESAMT						
A	A	2056	1712	296	48	.	43	5
B	B	1783	1218	520	46	.	44	1
C	C	210481	191030	18405	1046	.	945	101
D	D	118,05	156,87	35,42	22,99	.	21,44	69,95
E	E	0,40	2,56	0,40	6,00	.	6,00	10,00
F	F	1265,00	1265,00	461,54	300,00	.	100,00	300,00
GESCHAFTSGEBIET MIT WOHNGBIET GEMISCHT							INDUSTRIEGEBIET						
A	258	205	47	6	.	A	.	.	102	189	.	.	.
B	272	186	82	3	.	B	1156	26	475	654	651	.	.
C	33848	29084	4496	269	.	C	48636	2499	7282	38856	38794	59	.
D	124,48	156,24	54,54	80,30	.	D	42,08	94,39	15,33	59,38	59,55	22,07	.
E	7,00	8,23	7,00	9,00	.	E	1,00	14,46	1,00	1,00	1,00	4,00	.
F	931,03	931,03	300,00	272,73	.	F	450,00	450,00	220,02	300,00	300,00	55,00	.
WOHNGBIET IN GESCHLOSSENER BAUWEISE							DORFGEBIET						
A	30	26	4	.	.	A	759	310	107	342	.	308	34
B	15	13	2	.	.	B	1067	293	220	554	.	500	54
C	5617	5480	.	.	.	C	22069	15678	3235	3155	.	2450	705
D	364,93	414,96	.	.	.	D	20,68	53,47	14,69	5,70	.	4,90	13,08
E	40,00	114,94	.	.	.	E	0,25	3,00	0,97	0,25	.	0,25	0,80
F	1265,00	1265,00	.	.	.	F	481,13	481,13	110,00	148,20	.	148,20	35,00
WOHNGBIET IN OFFENER BAUWEISE							INSGESAMT						
A	2026	1686	292	48	43	5 A	3384	2247	552	585	181	363	41
B	1768	1205	517	46	44	1 B	4279	1724	1297	1257	653	548	56
C	204864	185550	18268	1046	945	101 C	316533	239790	33417	43326	39014	3503	810
D	115,90	154,04	35,30	22,99	21,44	69,95 D	73,98	139,06	25,76	34,47	59,71	6,39	14,56
E	0,40	2,56	0,40	6,00	6,00	10,00 E	0,25	2,56	0,40	0,25	1,00	0,25	0,80
F	1156,15	1156,15	461,54	300,00	100,00	300,00 F	2848,17	2848,17	461,54	300,00	300,00	155,00	300,00
SAARLAND													
GESCHAFTSGEBIET							WOHNGBIET INSGESAMT						
A	A	.	.	5
B	B	184	175	8
C	C	16817	16566	252
D	D	91,56	94,50	30,11
E	E	17,05	18,00	17,05
F	F	343,54	343,54	45,00
GESCHAFTSGEBIET MIT WOHNGBIET GEMISCHT							INDUSTRIEGEBIET						
A	A	7	.	7
B	B	144	.	144	144	.	.	.
C	C	1532	.	1532	1532	.	.	.
D	D	10,67	.	10,67	10,67	.	.	.
E	E	7,01	.	7,01	7,01	.	.	.
F	F	57,93	.	57,93	57,93	.	.	.
WOHNGBIET IN GESCHLOSSENER BAUWEISE							DORFGEBIET						
A	25	25	.	.	.	A
B	3564	3564	.	.	.	B
C	141,65	141,65	.	.	.	C
D	35,00	35,00	.	.	.	D
E	158,65	158,65	.	.	.	E
F	F
WOHNGBIET IN OFFENER BAUWEISE							INSGESAMT						
A	159	150	5	.	.	A	197	185	5	7	7	.	.
B	13253	13001	252	.	.	B	328	176	8	144	144	.	.
C	83,61	86,59	30,11	.	.	C	18409	16626	252	1532	1532	.	.
D	17,05	18,00	17,05	.	.	D	56,15	94,47	30,11	10,67	10,67	.	.
E	343,54	343,54	45,00	.	.	E	7,01	18,00	17,05	7,01	7,01	.	.
F	F	343,54	343,54	45,00	57,93	57,93	.	.
SACHSEN													
GESCHAFTSGEBIET							WOHNGBIET INSGESAMT						
A	9	9	.	.	.	A	229	156
B	48	48	.	.	.	B	389	172	217
C	3741	3741	.	.	.	C	19190	14554	4614
D	77,94	77,94	.	.	.	D	49,31	84,69	21,29
E	25,00	25,00	.	.	.	E	1,00	1,00	3,00
F	190,00	190,00	.	.	.	F	1901,32	1901,32	198,00
GESCHAFTSGEBIET MIT WOHNGBIET GEMISCHT							INDUSTRIEGEBIET						
A	41	39	.	.	.	A	10	8
B	73	71	.	.	.	B	33	29
C	3397	3351	.	.	.	C	601	439
D	46,61	46,95	.	.	.	D	18,03	15,05
E	3,49	3,49	.	.	.	E	7,70	7,70
F	311,11	311,11	.	.	.	F	184,78	184,78
WOHNGBIET IN GESCHLOSSENER BAUWEISE							DORFGEBIET						
A	65	61	.	.	.	A	237	124	106	7	.	.	.
B	66	65	.	.	.	B	465	138	313	13	.	.	.
C	6096	5983	.	.	.	C	10570	7145	3330	96	.	.	.
D	92,11	92,40	.	.	.	D	22,74	51,76	10,63	7,12	.	.	.
E	2,00	2,00	.	.	.	E	0,36	1,00	0,49	0,36	.	.	.
F	1065,57	1065,57	.	.	.	F	668,34	668,34	208,00	15,00	.	.	.
WOHNGBIET IN OFFENER BAUWEISE							INSGESAMT						
A	164	95	.	.	.	A	526	336	178	12	.	8	.
B	323	107	215	.	.	B	1008	458	533	17	.	8	.
C	13094	8571	4501	.	.	C	37499	29230	8056	214	.	78	.
D	40,54	80,03	20,91	.	.	D	37,19	63,76	15,11	12,93	.	9,65	.
E	1,00	1,00	3,00	.	.	E	0,36	1,00	0,49	0,36	.	0,36	.
F	1901,32	1901,32	198,00	.	.	F	1901,32	1901,32	208,00	120,00	.	120,00	.

2 KAUFWERTE FUER BAULAND 3.VJ.1997 NACH BAULANDARTEN, LAENDERN UND BAUGEBIETEN

BAU- LAND- ARTEN INS- GESAMT	BAU- REIFES LAND	ROH- BAU- LAND	SONST. BAULAND ZUSAMMEN	INDU- STRIE- LAND	LAND FUER VER- KEHRS- ZWECKE	FREI- FLAE- CHEN	BAU- LAND- ARTEN INS- GESAMT	BAU- REIFES LAND	ROH- BAU- LAND	SONST. BAULAND ZUSAMMEN	INDU- STRIE- LAND	LAND FUER VER- KEHRS- ZWECKE	FREI- FLAE- CHEN
SACHSEN-ANHALT													
GESCHAFTSGEBIET							WOHNGBIET INSGESAMT						
A	14	13	.	.	.	A	959	912	42	5	.	5	.
B	49	48	.	.	.	B	1003	784	215	5	.	5	.
C	12365	12198	.	.	.	C	82300	74781	7418	102	.	102	.
D	251,59	253,58	.	.	.	D	82,03	95,39	34,58	21,20	.	21,20	.
E	12,00	12,00	.	.	.	E	5,00	5,00	8,00	6,47	.	6,47	.
F	4402,15	4402,15	.	.	.	F	420,88	420,88	253,50	37,35	.	37,35	.
GESCHAFTSGEBIET MIT WOHNGBIET GEMISCHT							INDUSTRIEGEBIET						
A	124	121	.	.	.	A	207	36	.	.	137	30	.
B	130	125	.	.	.	B	1026	135	96	794	732	61	.
C	8383	8275	.	.	.	C	23490	3847	.	18648	18134	500	.
D	64,65	66,13	.	.	.	D	22,90	28,56	.	23,47	24,76	8,20	.
E	4,89	4,89	.	.	.	E	3,13	3,13	.	3,35	3,35	5,00	.
F	1268,80	1268,80	.	.	.	F	727,97	86,35	.	727,97	727,97	36,50	.
WOHNGBIET IN GESCHLOSSENER BAUWEISE							DORFGEBIET						
A	15	A	659	582	56	21	7	9	5
B	17	8	.	.	.	B	759	687	59	13	6	3	4
C	1510	1072	.	.	.	C	17249	16330	741	178	76	47	56
D	86,79	134,08	.	.	.	D	22,72	23,77	12,51	13,66	13,43	13,91	13,77
E	15,00	15,00	.	.	.	E	3,20	3,20	3,21	5,50	7,65	5,50	8,87
F	205,13	205,13	.	.	.	F	195,00	195,00	100,00	40,00	20,00	20,00	40,00
WOHNGBIET IN OFFENER BAUWEISE							INSGESAMT						
A	944	.	5	.	5	A	1963	1664	101	198	144	47	7
B	986	776	205	5	5	B	2967	1779	370	818	738	74	6
C	80790	73709	6980	102	102	C	143787	115431	9154	19202	18209	908	85
D	81,95	94,99	34,03	21,20	21,20	D	48,46	64,89	24,73	23,48	24,68	12,31	13,66
E	5,00	5,00	8,00	6,47	6,47	E	3,13	3,13	3,21	3,35	3,35	5,00	8,87
F	420,88	420,88	253,50	37,35	37,35	F	4402,15	4402,15	253,50	727,97	727,97	160,00	40,00
SCHLESWIG-HOLSTEIN													
GESCHAFTSGEBIET							WOHNGBIET INSGESAMT						
A	5	5	.	.	.	A	499	409	82	8	.	.	.
B	17	17	.	.	.	B	636	378	222	36	.	.	.
C	1525	1525	.	.	.	C	66454	54921	11180	352	.	347	.
D	87,47	87,47	.	.	.	D	104,57	145,48	50,45	9,69	.	9,68	.
E	40,50	40,50	.	.	.	E	1,00	17,50	2,00	1,00	.	1,00	.
F	275,01	275,01	.	.	.	F	600,00	600,00	117,00	35,00	.	35,00	.
GESCHAFTSGEBIET MIT WOHNGBIET GEMISCHT							INDUSTRIEGEBIET						
A	8	A	25	.	.	235	.	.	.
B	17	15	.	.	.	B	258	.	.	235	.	.	.
C	3912	3412	.	.	.	C	19527	.	.	19212	19212	.	.
D	226,49	228,33	.	.	.	D	75,69	.	.	81,73	81,73	.	.
E	50,00	50,00	.	.	.	E	8,81	.	.	8,81	8,81	.	.
F	648,15	648,15	.	.	.	F	310,00	.	.	310,00	310,00	.	.
WOHNGBIET IN GESCHLOSSENER BAUWEISE							DORFGEBIET						
A	113	105	.	.	.	A	624	478	124	22	.	12	.
B	136	94	41	.	.	B	1095	426	449	220	102	117	.
C	14154	10265	3888	.	.	C	67093	49167	16502	1424	966	454	.
D	104,43	109,12	95,11	.	.	D	61,27	115,32	36,74	6,48	9,44	3,88	.
E	1,65	18,30	20,00	.	.	E	1,15	13,39	1,15	1,30	2,12	1,30	.
F	600,00	600,00	103,17	.	.	F	494,07	494,07	120,00	150,00	49,00	150,00	.
WOHNGBIET IN OFFENER BAUWEISE							INSGESAMT						
A	386	304	.	.	.	A	1161	900	207	54	32	.	.
B	500	283	181	36	.	B	2023	839	691	493	337	155	.
C	52300	44656	7292	351	346	C	158510	109130	27891	21488	20178	1301	.
D	104,60	157,54	40,34	9,82	9,82	D	78,34	130,03	40,38	43,56	59,82	8,39	.
E	1,00	17,50	2,00	1,00	1,00	E	1,00	13,39	1,15	1,00	2,12	1,00	.
F	557,62	557,62	117,00	35,00	35,00	F	648,15	648,15	120,00	310,00	310,00	214,68	.
THUERINGEN													
GESCHAFTSGEBIET							WOHNGBIET INSGESAMT						
A	14	14	.	.	.	A	592	488	99	5	.	5	.
B	14	14	.	.	.	B	506	367	138	1	.	1	.
C	925	925	.	.	.	C	41458	37270	4142	47	.	47	.
D	67,84	67,84	.	.	.	D	81,88	101,61	29,99	32,92	.	32,92	.
E	12,00	12,00	.	.	.	E	1,00	1,00	1,28	1,00	.	1,00	.
F	258,07	258,07	.	.	.	F	317,65	317,65	112,00	130,00	.	130,00	.
GESCHAFTSGEBIET MIT WOHNGBIET GEMISCHT							INDUSTRIEGEBIET						
A	83	72	.	.	.	A	175	27	13	135	135	.	.
B	70	56	13	.	.	B	728	99	57	573	573	.	.
C	4177	3620	525	.	.	C	15704	2427	704	12573	12573	.	.
D	59,56	64,08	40,48	.	.	D	21,56	24,63	12,42	21,94	21,94	.	.
E	5,00	5,00	7,04	.	.	E	3,25	3,25	6,00	5,00	5,00	.	.
F	350,00	350,00	120,00	.	.	F	145,00	88,82	25,00	145,00	145,00	.	.
WOHNGBIET IN GESCHLOSSENER BAUWEISE							DORFGEBIET						
A	10	7	.	.	.	A	376	323
B	3	2	.	.	.	B	353	288	62
C	418	349	.	.	.	C	8481	7405	1053
D	135,17	146,67	.	.	.	D	24,03	25,70	17,04
E	20,00	20,00	.	.	.	E	1,82	1,82	2,00
F	200,00	200,00	.	.	.	F	266,90	266,90	50,00
WOHNGBIET IN OFFENER BAUWEISE							INSGESAMT						
A	582	481	.	.	.	A	1240	924	171	145	137	8	.
B	503	364	.	.	.	B	1671	824	270	578	576	2	.
C	41040	36921	4112	.	.	C	70745	51647	6424	12674	12595	79	.
D	81,55	101,31	29,86	.	.	D	42,33	62,71	23,83	21,92	21,86	35,20	.
E	1,00	1,00	1,28	.	.	E	1,00	1,00	1,28	1,00	5,00	1,00	.
F	317,65	317,65	112,00	.	.	F	350,00	350,00	120,00	145,00	145,00	135,00	.

2 KAUFWERTE FUER BAULAND 3.VJ.1997 NACH BAULANDARTEN, LAENDERN UND BAUGEBIETEN

BAU- LAND- ARTEN INS- GESAMT	BAU- REIFES LAND	ROH- BAU- LAND	SONST. BAULAND ZUSAMMEN	INDU- STRIE- LAND	LAND FUER VER- KEHRS- ZWECKE	FREI- FLAE- CHEN	BAU- LAND- ARTEN INS- GESAMT	BAU- REIFES LAND	ROH- BAU- LAND	SONST. BAULAND ZUSAMMEN	INDU- STRIE- LAND	LAND FUER VER- KEHRS- ZWECKE	FREI- FLAE- CHEN
FRUEHERES BUNDESGBEIT													
GESCHAEFTSGEBIET							WOHNGBEIT INSGESAMT						
A 50	48	A 12433	11441	863	129	.	111	18	.
B 114	110	B 11832	9070	2590	172	.	132	40	.
C 36105	35382	C 1623274	1461679	157215	4381	.	3298	1082	.
D 315,56	322,95	D 137,19	161,16	60,69	25,40	.	24,96	26,84	.
E 4,72	14,00	E 0,40	2,56	0,40	1,00	.	1,00	1,50	.
F 2848,17	2848,17	F 1910,41	1910,41	928,51	450,00	.	450,00	300,00	.
GESCHAEFTSGEBIET MIT WOHNGBEIT GEMISCHT							INDUSTRIEGEBIET						
A 462	396	49	17	.	.	A 1105	181	146	778	751	.	.	.
B 514	419	84	10	.	6	B 5001	544	739	3718	3562	152	.	.
C 87757	82107	4587	1063	.	679	C 236585	31222	13601	191762	188480	3240	.	.
D 170,90	195,84	54,64	103,20	.	122,05	D 47,31	57,36	18,41	51,58	52,91	21,33	.	.
E 7,00	8,23	7,00	8,00	.	8,00	E 1,00	4,00	1,00	1,00	1,00	4,00	.	.
F 3715,91	3715,91	300,00	272,73	.	214,68	F 779,30	500,00	220,02	779,30	779,30	400,00	.	.
WOHNGBEIT IN GESCHLOSSENER BAUWEISE							DORFGBEIT						
A 910	887	A 3583	2634	526	423	28	342	53	.
B 803	720	55	.	.	.	B 4665	2440	1295	930	197	635	98	.
C 184218	177887	5669	.	.	.	C 312984	252058	50925	10001	5329	3209	1463	.
D 229,52	247,07	102,24	.	.	.	D 67,09	103,29	39,32	10,76	27,09	5,06	14,93	.
E 1,65	18,30	20,00	.	.	.	E 0,25	3,00	0,97	0,25	2,12	0,25	0,80	.
F 1910,41	1910,41	230,00	.	.	.	F 1200,00	1200,00	617,28	205,53	205,53	150,00	134,71	.
WOHNGBEIT IN OFFENER BAUWEISE							INSGESAMT						
A 11523	10554	A 17633	14700	1585	1348	781	490	77	.
B 11030	8350	2535	145	.	132	B 22126	12583	4710	4833	3761	928	144	.
C 1439056	1283792	151545	3719	.	3297	C 2296705	1862447	226334	207924	194028	11144	2751	.
D 130,47	153,75	59,78	25,59	.	25,06	D 103,80	148,01	48,06	43,02	51,59	12,01	19,04	.
E 0,40	2,56	0,40	1,00	.	1,00	E 0,25	2,56	0,40	0,25	1,00	0,25	0,80	.
F 1908,40	1908,40	928,51	450,00	.	450,00	F 3715,91	3715,91	928,51	779,30	779,30	450,00	300,00	.
NEUE LAENDER UND BERLIN-OST													
GESCHAEFTSGEBIET							WOHNGBEIT INSGESAMT						
A 73	62	A 3245	2895	334	16
B 268	224	41	.	.	.	B 3711	2665	1020	26	.	16	.	.
C 23461	22524	604	.	.	.	C 337550	295665	41690	195	.	177	.	.
D 87,50	100,38	14,61	.	.	.	D 90,97	110,93	40,89	7,64	.	11,17	.	.
E 4,07	10,00	4,07	.	.	.	E 0,50	1,00	1,28	0,50	.	0,60	.	.
F 4402,15	4402,15	45,00	.	.	.	F 1901,32	1901,32	493,75	130,00	.	130,00	.	.
GESCHAEFTSGEBIET MIT WOHNGBEIT GEMISCHT							INDUSTRIEGEBIET						
A 441	412	21	8	.	.	A 520	100	24	396	364	.	.	.
B 530	430	91	9	.	8	B 2649	377	175	2096	2032	64	.	.
C 34959	32357	2357	245	.	229	C 81372	9996	2153	69224	68210	1000	.	.
D 66,01	75,19	26,01	28,16	.	29,91	D 30,72	26,48	12,27	33,02	33,57	15,75	.	.
E 2,00	2,00	7,04	4,50	.	4,50	E 1,00	3,13	6,00	1,00	1,00	5,00	.	.
F 1896,84	1896,84	120,00	135,00	.	135,00	F 727,97	184,78	38,50	727,97	727,97	200,00	.	.
WOHNGBEIT IN GESCHLOSSENER BAUWEISE							DORFGBEIT						
A 359	322	A 2542	1980	498	64	19	37	8	.
B 409	293	108	.	.	.	B 3888	2333	1306	249	78	159	12	.
C 39969	36634	3277	.	.	.	C 132442	100704	29750	1989	1646	201	142	.
D 97,80	124,84	30,27	.	.	.	D 34,07	43,17	22,78	8,00	21,09	1,26	12,23	.
E 2,00	2,00	3,44	.	.	.	E 0,29	1,00	0,29	0,29	0,45	0,29	3,00	.
F 1312,80	1312,80	173,91	.	.	.	F 668,34	668,34	208,00	175,00	175,00	85,00	40,00	.
WOHNGBEIT IN OFFENER BAUWEISE							INSGESAMT						
A 2886	2573	A 6821	5449	886	486	383	91	12	.
B 3302	2372	911	19	.	15	B 11045	6031	2633	2382	2110	248	23	.
C 297582	259031	38413	138	.	136	C 609785	461245	76554	71986	69855	1942	189	.
D 90,12	109,21	42,15	7,42	.	8,85	D 55,21	76,49	29,07	30,23	33,11	7,81	8,06	.
E 0,50	1,00	1,28	0,50	.	0,60	E 0,29	1,00	0,29	0,29	0,45	0,29	0,50	.
F 1901,32	1901,32	493,75	120,00	.	120,00	F 4402,15	4402,15	493,75	727,97	727,97	200,00	40,00	.

3 Kaufwerte für Bauland nach

3.1 Vierteljahres

Ird. Nr.	Jahr	Vierteljahr	Bauland insgesamt				Baureifes Land				Rohbauland			
			Anzahl der Kauffälle	Veräußerte Fläche 1 000 m²	Kauf- summe 1 000 DM	Kauf- wert DM/m²	Anzahl der Kauffälle	Veräußerte Fläche 1 000 m²	Kauf- summe 1 000 DM	Kauf- wert DM/m²	Anzahl der Kauffälle	Veräußerte Fläche 1 000 m²	Kauf- summe 1 000 DM	Kauf- wert DM/m²
Deutschland														
1	1992	1. Vj.	21 856	49 683	2 627 038	52,88	17 141	19 229	1 915 871	99,84	3 003	16 490	368 211	22,33
2		2. Vj.	24 638	54 004	3 051 025	56,50	18 388	22 122	2 235 139	101,04	3 803	17 708	428 061	24,17
3		3. Vj.	25 544	58 666	3 239 238	55,22	19 066	24 562	2 309 134	94,01	4 609	25 239	614 626	24,35
4		4. Vj.	28 885	65 422	3 553 869	54,32	21 861	27 503	2 563 268	93,20	4 896	27 491	627 776	22,84
5	1993	1. Vj.	23 800	55 715	3 181 271	57,10	17 863	26 984	2 400 047	88,94	4 187	21 250	554 797	26,11
6		2. Vj.	27 890	57 007	3 482 529	61,09	21 437	26 931	2 642 786	98,13	4 524	22 163	551 306	24,87
7		3. Vj.	27 876	55 016	3 430 499	62,35	21 456	24 957	2 500 161	100,18	4 470	20 844	589 940	28,30
8		4. Vj.	30 741	61 892	4 058 879	65,58	23 878	29 273	3 087 659	105,48	5 020	23 622	674 831	28,57
9	1994	1. Vj.	24 644	48 413	3 157 236	65,21	18 650	23 120	2 340 800	101,24	4 577	17 935	562 516	31,36
10		2. Vj.	30 792	56 715	3 870 248	68,24	24 168	27 636	2 983 117	107,94	4 674	18 657	587 122	31,47
11		3. Vj.	28 455	48 200	3 581 586	74,31	22 404	24 531	2 791 686	113,80	4 154	15 928	492 843	30,94
12		4. Vj.	27 769	50 672	3 842 827	75,84	21 193	23 991	2 876 672	119,99	4 388	18 034	591 788	32,81
13	1995	1. Vj.	22 355	43 527	3 040 907	69,86	17 308	21 283	2 328 787	109,42	3 444	14 821	443 453	29,92
14		2. Vj.	24 495	44 488	2 962 131	66,58	18 425	20 116	2 209 249	109,82	4 190	16 225	454 721	28,03
15		3. Vj.	25 254	44 578	3 061 869	68,69	19 725	20 992	2 356 731	112,27	3 490	14 790	395 650	26,75
16		4. Vj.	23 995	42 020	3 153 466	75,05	18 397	19 543	2 354 013	120,45	3 588	13 530	400 718	29,62
17	1996	1. Vj.	21 182	37 126	2 541 781	68,46	16 878	18 103	1 908 698	105,44	2 798	11 858	331 149	27,93
18		2. Vj.	24 204	37 607	2 808 303	74,67	19 618	20 388	2 186 930	107,27	2 803	10 806	349 886	32,38
19		3. Vj.	24 544	38 732	2 949 991	76,16	19 914	20 855	2 358 969	113,11	2 726	8 927	263 610	29,53
20		4. Vj.	30 133	46 944	4 516 335	96,21	24 854	25 026	3 532 846	141,17	3 047	11 727	475 377	40,54
21	1997	1. Vj.	16 517	22 732	1 873 231	82,40	13 807	13 626	1 543 605	113,28	1 707	4 750	156 780	33,00
22		2. Vj.	25 110	34 605	3 003 379	86,79	21 013	20 355	2 473 999	121,54	2 465	8 305	291 392	35,09
23		3. Vj.	24 454	33 171	2 906 490	87,62	20 149	18 614	2 323 693	124,84	2 471	7 343	302 887	41,25
Neue Länder und Berlin - Ost														
24	1992	1. Vj.	2 559	23 098	376 027	16,28	884	3 406	57 270	16,82	1 561	12 844	174 343	13,57
25		2. Vj.	4 732	27 240	553 841	20,33	1 695	6 277	214 418	34,16	2 179	13 598	242 946	17,87
26		3. Vj.	5 652	32 857	726 888	22,12	2 246	8 780	280 862	31,99	3 033	21 200	371 953	17,55
27		4. Vj.	6 285	35 373	826 483	23,36	2 811	9 532	321 402	33,72	3 058	22 742	390 143	17,16
28	1993	1. Vj.	5 667	30 288	855 188	28,24	2 544	11 530	458 490	39,77	2 793	16 701	339 834	20,35
29		2. Vj.	6 446	28 962	903 378	31,19	3 006	9 110	513 800	56,40	2 983	17 264	308 188	17,85
30		3. Vj.	5 973	25 509	734 186	28,78	2 773	7 300	326 476	44,72	2 760	15 652	340 337	21,74
31		4. Vj.	7 435	31 068	930 410	29,95	3 965	9 947	501 562	50,42	2 976	17 855	369 773	20,71
32	1994	1. Vj.	8 123	27 165	997 000	36,70	4 627	9 538	529 291	55,49	2 903	13 634	340 799	25,00
33		2. Vj.	8 160	28 420	1 160 261	40,83	5 015	9 615	718 904	74,77	2 614	12 854	332 748	25,89
34		3. Vj.	7 094	20 418	908 321	44,49	4 461	7 497	606 923	80,95	2 104	9 684	214 658	22,17
35		4. Vj.	6 285	18 296	820 422	44,84	3 744	6 961	538 072	77,30	2 053	8 690	207 898	23,92
36	1995	1. Vj.	7 691	23 170	977 696	42,20	5 012	9 145	691 624	75,63	2 132	10 564	204 540	19,38
37		2. Vj.	7 646	20 320	791 166	38,93	4 792	7 281	505 358	69,40	2 336	9 868	186 652	18,91
38		3. Vj.	7 264	19 732	737 724	37,39	4 836	7 159	495 574	69,22	1 851	8 808	155 867	17,70
39		4. Vj.	7 420	19 705	812 239	41,22	4 886	7 185	557 643	77,61	1 938	8 958	166 255	18,56
40	1996	1. Vj.	7 998	19 279	848 765	44,03	5 836	8 074	566 025	70,10	1 530	7 360	146 624	19,92
41		2. Vj.	6 623	15 576	604 602	38,82	4 813	7 571	414 946	54,81	1 381	6 263	131 082	20,93
42		3. Vj.	7 755	16 665	876 733	52,61	5 868	7 432	619 990	83,42	1 233	4 768	104 765	21,97
43		4. Vj.	8 310	17 161	1 159 209	67,55	6 570	8 011	846 485	105,67	1 170	5 439	189 601	34,86
44	1997	1. Vj.	5 718	9 780	535 834	54,79	4 479	5 394	417 999	77,49	865	2 177	48 493	22,28
45		2. Vj.	6 991	12 865	735 790	57,19	5 657	7 229	588 937	81,47	921	3 497	72 447	20,72
46		3. Vj.	6 821	11 045	609 785	55,21	5 449	6 031	461 245	76,49	886	2 633	76 554	29,07

Baulandarten im Zeitvergleich

ergebnisse

Sonstiges Bauland																
Insgesamt				Industrieland				Land für Verkehrszwecke				Freiflächen				Ird.
Anzahl der Kauffälle	Veräußerte Fläche 1 000 m²	Kaufsumme 1 000 DM	Kaufwert DM/m²	Anzahl der Kauffälle	Veräußerte Fläche 1 000 m²	Kaufsumme 1 000 DM	Kaufwert DM/m²	Anzahl der Kauffälle	Veräußerte Fläche 1 000 m²	Kaufsumme 1 000 DM	Kaufwert DM/m²	Anzahl der Kauffälle	Veräußerte Fläche 1 000 m²	Kaufsumme 1 000 DM	Kaufwert DM/m²	Nr.
Deutschland																
1 712	13 965	342 955	24,56	1 010	11 151	326 263	29,26	522	1 881	9 992	5,31	180	933	6 701	7,18	1
2 447	14 174	387 825	27,36	1 863	12 708	363 077	28,57	443	1 158	10 947	9,45	141	309	13 801	44,70	2
1 869	8 865	315 478	35,59	1 256	7 655	299 386	39,11	495	749	9 559	12,76	118	461	6 533	14,18	3
2 128	10 429	362 825	34,79	1 377	9 055	341 003	37,66	620	985	13 249	13,45	131	389	8 574	22,03	4
1 750	7 480	226 426	30,27	1 023	6 282	211 854	33,72	617	982	10 716	10,91	110	216	3 856	17,86	5
1 929	7 913	288 438	36,45	1 288	7 007	269 273	38,43	518	638	9 564	14,99	123	288	9 601	35,77	6
1 950	9 215	340 397	36,94	1 293	7 973	317 718	39,85	535	939	13 369	14,24	122	303	9 311	30,71	7
1 843	8 996	296 389	32,95	1 255	7 652	277 224	36,23	504	1 069	13 627	12,74	84	275	5 538	20,11	8
1 417	7 358	253 920	34,51	1 046	6 512	236 021	36,25	303	629	7 327	11,65	68	217	10 571	48,67	9
1 950	10 422	300 009	28,78	1 259	9 184	278 279	30,30	588	1 058	14 174	13,39	103	180	7 555	41,87	10
1 897	7 741	297 057	38,38	1 171	6 591	278 648	42,28	634	918	13 717	14,94	92	232	4 892	20,19	11
2 188	8 647	372 366	43,07	1 365	7 232	348 230	48,15	729	1 238	17 554	14,16	94	176	6 583	37,36	12
1 602	7 422	268 667	36,20	1 076	6 455	255 809	39,83	481	866	8 306	9,59	45	101	4 552	45,09	13
1 880	8 147	298 160	36,80	1 123	6 509	278 487	42,78	651	1 314	13 727	10,44	106	323	5 946	18,41	14
2 039	8 796	309 488	35,19	1 226	6 919	287 064	41,49	720	1 545	14 285	9,24	93	331	8 139	24,58	15
2 010	8 947	398 736	44,56	1 264	7 597	362 858	47,76	658	1 195	30 065	25,16	88	155	5 812	37,49	16
1 506	7 165	301 934	42,14	980	5 957	287 624	48,28	453	859	10 288	11,96	73	349	4 022	11,53	17
1 783	6 414	271 487	42,33	1 037	5 128	256 173	49,95	662	1 118	12 518	11,20	84	167	2 795	16,69	18
1 904	8 950	327 413	36,58	1 152	7 518	273 035	36,32	661	1 280	13 512	10,56	91	153	40 865	267,33	19
2 232	10 191	508 112	49,86	1 494	8 462	482 110	56,97	623	1 444	17 493	12,11	115	285	8 510	29,87	20
1 003	4 356	172 866	39,68	740	3 824	164 038	42,89	223	431	5 663	13,13	40	101	3 166	31,39	21
1 632	5 945	237 987	40,03	985	4 801	225 949	47,06	553	938	8 087	8,62	94	206	3 951	19,16	22
1 834	7 215	279 910	38,80	1 164	5 671	263 864	44,95	581	1 177	13 086	11,12	89	168	2 940	17,51	23
Neue Länder und Berlin - Ost																
114	6 848	144 414	21,09	66	6 145	142 115	23,13	3	1	.	.	45	702	2 287	3,26	24
858	7 365	96 476	13,10	815	7 285	95 710	13,14	33	61	632	10,42	10	19	134	6,93	25
373	2 878	73 873	25,67	273	2 485	71 750	28,87	88	145	533	3,68	12	248	1 590	6,41	26
416	3 099	114 938	37,08	325	2 819	112 484	39,91	85	195	1 663	8,51	6	86	791	9,24	27
330	2 057	56 864	27,64	218	1 889	55 614	29,44	111	166	1 227	7,41	28
457	2 588	81 390	31,45	362	2 362	79 869	33,81	86	139	943	6,78	9	87	578	6,66	29
440	2 558	67 372	26,34	290	2 031	62 249	30,65	142	415	2 705	6,52	8	112	2 418	21,59	30
494	3 265	59 075	18,09	358	2 706	55 048	20,34	128	515	1 858	3,61	8	44	2 169	49,27	31
593	3 992	126 910	31,79	480	3 666	120 366	32,84	98	273	2 474	9,05	15	53	4 070	76,48	32
531	5 950	108 610	18,25	420	5 661	106 547	18,82	92	258	1 172	4,54	19	31	891	29,09	33
529	3 237	86 739	26,80	387	2 904	84 557	29,12	134	286	2 038	7,13	8	47	144	3,08	34
488	2 645	74 452	28,15	345	2 123	71 897	33,87	126	456	1 958	4,29	17	66	596	9,05	35
547	3 461	81 532	23,56	416	3 176	76 839	24,20	114	238	1 611	6,78	17	47	3 082	65,08	36
518	3 171	99 155	31,27	345	2 697	94 387	35,00	146	378	2 108	5,58	27	96	2 660	27,59	37
577	3 764	86 283	22,92	405	3 071	81 619	26,58	154	504	2 328	4,62	18	189	2 336	12,35	38
596	3 562	88 341	24,80	375	2 846	84 074	29,54	206	654	3 647	5,57	15	62	620	10,05	39
632	3 844	136 115	35,41	436	3 272	132 876	40,60	176	389	2 489	6,40	20	183	750	4,10	40
429	1 742	58 574	33,62	291	1 538	54 942	35,71	123	171	3 246	19,02	15	33	386	11,76	41
654	4 464	151 978	34,04	444	3 842	108 131	28,14	185	574	5 892	10,27	25	48	37 955	785,50	42
570	3 711	123 123	33,18	456	3 123	119 842	38,38	106	491	2 796	5,69	8	97	485	4,99	43
374	2 209	69 341	31,39	316	2 027	68 561	33,82	52	142	726	5,12	6	40	54	1,34	44
413	2 139	74 406	34,78	311	1 906	72 232	37,90	81	143	1 029	7,21	21	91	1 146	12,59	45
486	2 382	71 988	30,23	383	2 110	69 855	33,11	91	248	1 942	7,81	12	23	189	8,06	46

3 Kaufwerte für Bauland nach

3.1 Vierteljahres

lfd. Nr.	Jahr	Vierteljahr	Bauland insgesamt				Baureifes Land				Rohbauland			
			Anzahl der	Veräußerte Fläche	Kauf- summe	Kauf- wert	Anzahl der	Veräußerte Fläche	Kauf- summe	Kauf- wert	Anzahl der	Veräußerte Fläche	Kauf- summe	Kauf- wert
			Kauffälle	1 000 m²	1 000 DM	DM/m²	Kauffälle	1 000 m²	1 000 DM	DM/m²	Kauffälle	1 000 m²	1 000 DM	DM/m²
Früheres Bundesgebiet														
1	1980	1. Vj.	23 106	27 707	1 618 660	58,42	17 953	17 568	1 323 143	75,31	3 460	6 443	217 227	33,72
2		2. Vj.	22 177	26 375	1 588 399	60,22	17 408	16 945	1 314 313	77,56	3 118	6 111	195 915	32,06
3		3. Vj.	21 385	26 257	1 622 233	61,78	16 733	15 738	1 313 241	83,44	2 908	5 868	183 681	31,30
4		4. Vj.	22 510	26 265	1 781 383	67,82	17 570	16 757	1 481 380	88,40	3 118	6 083	214 770	35,31
5	1985	1. Vj.	13 397	16 407	1 254 919	76,49	10 490	8 708	1 002 870	115,17	1 272	3 146	121 563	38,64
6		2. Vj.	14 644	16 987	1 339 342	78,85	11 533	9 316	1 045 879	112,27	1 319	2 582	114 153	44,21
7		3. Vj.	13 603	16 521	1 197 509	72,48	10 572	8 932	965 185	108,06	1 341	2 816	107 663	38,23
8		4. Vj.	15 052	17 615	1 431 374	81,26	11 599	9 760	1 177 499	120,65	1 504	2 753	110 630	40,19
9	1986	1. Vj.	12 694	14 307	1 207 488	84,40	9 986	8 252	1 001 518	121,37	1 186	2 211	109 592	49,56
10		2. Vj.	15 079	16 037	1 335 191	83,26	12 120	9 527	1 124 357	118,02	1 315	2 221	90 483	40,75
11		3. Vj.	13 376	15 013	1 227 592	81,77	10 640	8 430	1 000 051	118,63	1 177	2 260	89 709	39,69
12		4. Vj.	13 947	16 790	1 447 167	86,19	10 833	8 973	1 145 862	127,70	1 238	2 259	100 092	44,31
13	1987	1. Vj.	11 999	13 570	1 165 689	85,90	9 501	7 629	977 566	128,14	1 104	1 782	77 682	43,60
14		2. Vj.	15 278	17 512	1 477 204	84,35	12 407	9 824	1 211 680	123,34	1 267	2 489	103 489	41,58
15		3. Vj.	14 128	16 858	1 441 980	85,54	11 346	9 143	1 153 570	126,17	1 129	2 149	90 619	42,16
16		4. Vj.	14 695	19 872	1 658 058	83,43	11 534	9 853	1 293 238	131,26	1 194	2 824	109 267	38,69
17	1988	1. Vj.	14 202	15 956	1 388 861	87,04	11 258	9 073	1 123 822	123,87	1 433	2 386	111 018	46,52
18		2. Vj.	14 101	15 812	1 433 211	90,64	11 624	9 206	1 179 969	128,17	1 077	1 597	74 452	46,63
19		3. Vj.	15 654	18 658	1 655 599	88,74	12 716	10 285	1 352 533	131,51	1 260	1 976	85 504	43,28
20		4. Vj.	16 791	20 779	1 922 125	92,50	13 457	11 159	1 507 234	135,07	1 340	2 549	132 457	51,96
21	1989	1. Vj.	14 476	17 654	1 645 120	93,19	11 971	10 331	1 316 382	127,42	1 123	1 893	91 513	48,34
22		2. Vj.	17 739	21 062	1 909 512	90,66	14 409	12 260	1 560 513	127,28	1 488	2 845	127 335	44,76
23		3. Vj.	16 655	20 426	1 976 160	96,74	13 890	12 531	1 620 394	129,31	1 182	2 521	127 611	50,61
24		4. Vj.	19 811	24 486	2 394 837	97,80	16 664	14 831	1 959 237	132,11	1 399	3 067	168 984	55,09
25	1990	1. Vj.	18 387	23 628	2 024 959	85,70	15 298	14 079	1 629 531	115,75	1 400	3 002	166 570	55,50
26		2. Vj.	17 357	22 654	1 990 153	87,85	14 252	12 451	1 582 188	127,08	1 453	3 192	175 362	54,93
27		3. Vj.	16 822	22 769	1 984 183	87,15	13 511	12 526	1 590 944	127,01	1 467	3 408	155 925	45,75
28		4. Vj.	18 442	25 413	2 439 908	96,01	14 809	13 507	1 843 176	136,46	1 537	3 686	180 679	49,02
29	1991	1. Vj.	13 799	18 641	1 627 078	87,29	11 134	10 433	1 313 471	125,90	1 242	2 760	147 554	53,47
30		2. Vj.	17 331	23 811	2 259 046	94,88	13 898	12 649	1 780 631	140,77	1 567	3 357	200 707	59,80
31		3. Vj.	18 538	25 580	2 404 964	94,02	15 258	14 774	1 928 832	130,56	1 504	3 578	199 082	55,63
32		4. Vj.	20 242	28 786	2 746 631	95,41	16 439	15 502	2 058 595	132,79	1 866	4 752	269 430	56,70
33	1992	1. Vj.	19 297	26 585	2 251 011	84,67	16 257	15 823	1 858 601	117,46	1 442	3 646	193 869	53,18
34		2. Vj.	19 906	26 764	2 497 185	93,30	16 693	15 844	2 020 720	127,54	1 624	4 110	185 115	45,04
35		3. Vj.	19 892	25 808	2 512 550	97,35	16 820	15 783	2 028 272	128,51	1 576	4 039	242 673	60,09
36		4. Vj.	22 600	30 049	2 727 386	90,76	19 050	17 970	2 241 865	124,75	1 838	4 749	237 634	50,04
37	1993	1. Vj.	18 133	25 427	2 326 082	91,48	15 319	15 455	1 941 557	125,63	1 394	4 550	214 964	47,25
38		2. Vj.	21 444	28 045	2 579 152	91,96	18 431	17 821	2 128 986	119,46	1 541	4 900	243 118	49,62
39		3. Vj.	21 903	29 507	2 696 313	91,38	18 683	17 657	2 173 685	123,10	1 710	5 192	249 603	48,07
40		4. Vj.	23 306	30 824	3 128 469	101,49	19 913	19 326	2 586 098	133,81	2 044	5 767	305 058	52,90
41	1994	1. Vj.	16 521	21 248	2 160 236	101,67	14 023	13 582	1 811 509	133,37	1 674	4 300	221 717	51,56
42		2. Vj.	22 632	28 295	2 709 987	95,78	19 153	18 020	2 264 214	125,65	2 060	5 802	254 374	43,84
43		3. Vj.	21 361	27 782	2 673 265	96,22	17 943	17 033	2 184 763	128,26	2 050	6 245	278 185	44,55
44		4. Vj.	21 484	32 376	3 022 405	93,35	17 449	17 030	2 340 600	137,44	2 335	9 344	383 890	41,08
45	1995	1. Vj.	14 664	20 357	2 063 211	101,35	12 297	12 138	1 637 163	134,88	1 312	4 257	238 913	56,12
46		2. Vj.	16 849	24 168	2 170 965	89,83	13 633	12 835	1 703 891	132,76	1 854	6 357	268 069	42,17
47		3. Vj.	17 990	24 846	2 324 145	93,54	14 889	13 833	1 861 157	134,55	1 639	5 982	239 784	40,08
48		4. Vj.	16 575	22 316	2 341 228	104,91	13 511	12 358	1 796 370	145,37	1 650	4 573	234 463	51,27
49	1996	1. Vj.	13 184	17 847	1 693 016	94,86	11 042	10 029	1 342 673	133,88	1 268	4 498	184 524	41,03
50		2. Vj.	17 581	22 031	2 203 701	100,03	14 805	12 817	1 771 984	138,26	1 422	4 543	218 804	48,17
51		3. Vj.	16 789	22 068	2 073 259	93,95	14 046	13 423	1 738 979	129,55	1 493	4 159	158 845	38,20
52		4. Vj.	21 823	29 783	3 357 127	112,72	18 284	17 016	2 686 361	157,88	1 877	6 287	285 776	45,45
53	1997	1. Vj.	10 799	12 952	1 337 397	103,26	9 328	8 232	1 125 605	136,74	842	2 573	108 267	42,07
54		2. Vj.	18 119	21 741	2 267 589	104,30	15 356	13 127	1 885 063	143,61	1 544	4 808	218 945	45,54
55		3. Vj.	17 633	22 126	2 296 705	103,80	14 700	12 583	1 862 447	148,01	1 585	4 710	226 334	48,06

Baulandarten im Zeitvergleich

ergebnisse

Sonstiges Bauland																lfd. Nr.
Insgesamt				Industrieland				Land für Verkehrszwecke				Freiflächen				
Anzahl der Kauffälle	Veräußerte Fläche 1 000 m²	Kaufsumme 1 000 DM	Kaufwert DM/m²	Anzahl der Kauffälle	Veräußerte Fläche 1 000 m²	Kaufsumme 1 000 DM	Kaufwert DM/m²	Anzahl der Kauffälle	Veräußerte Fläche 1 000 m²	Kaufsumme 1 000 DM	Kaufwert DM/m²	Anzahl der Kauffälle	Veräußerte Fläche 1 000 m²	Kaufsumme 1 000 DM	Kaufwert DM/m²	
Früheres Bundesgebiet																
1 693	3 696	78 290	21,18	459	2 655	62 263	23,45	1 140	828	12 246	14,79	94	212	3 781	17,79	1
1 651	3 319	78 170	23,56	455	2 413	64 163	26,59	1 090	728	10 622	14,60	106	177	3 385	19,08	2
1 744	4 650	125 310	26,95	541	3 149	101 481	32,23	1 064	1 034	13 827	13,37	139	467	10 002	21,44	3
1 822	3 424	85 233	24,89	513	2 512	67 151	26,73	1 185	647	12 478	19,28	124	265	5 604	21,13	4
1 635	4 553	130 485	28,66	601	3 077	106 497	34,61	944	1 246	18 651	14,97	90	231	5 337	23,14	5
1 792	5 088	179 310	35,24	694	3 052	153 221	50,20	988	1 713	19 522	11,40	110	323	6 567	20,31	6
1 690	4 773	124 661	26,12	638	2 727	95 409	34,98	915	1 623	20 510	12,64	137	423	8 743	20,68	7
1 949	5 102	143 245	28,07	798	3 326	122 534	36,85	1 033	1 578	15 689	9,94	118	199	5 022	25,24	8
1 522	3 843	96 378	25,08	592	2 414	80 009	33,15	848	1 241	11 087	8,93	82	189	5 282	28,01	9
1 644	4 290	120 351	28,06	717	2 925	103 859	35,51	832	1 172	11 824	10,09	95	193	4 668	24,15	10
1 559	4 323	137 832	31,89	758	3 138	121 838	38,83	681	888	11 244	12,66	120	297	4 750	16,02	11
1 876	5 558	201 212	36,20	884	3 884	170 844	43,99	902	1 391	20 148	14,48	90	283	10 221	36,08	12
1 394	4 159	110 441	26,55	695	2 977	92 318	31,01	632	1 018	14 936	14,67	67	164	3 187	19,49	13
1 604	5 200	162 036	31,16	854	3 799	149 000	39,22	659	1 159	9 582	8,27	91	242	3 454	14,27	14
1 653	5 565	197 791	35,54	837	3 642	165 769	45,51	718	1 668	15 314	9,18	98	255	16 708	65,64	15
1 967	7 196	255 553	35,51	983	5 300	223 750	42,22	779	1 272	20 800	16,35	205	624	11 003	17,64	16
1 511	4 497	154 021	34,25	823	3 465	139 282	40,20	516	715	9 183	12,84	172	317	5 557	17,54	17
1 400	5 009	178 790	35,69	810	4 113	164 602	40,02	449	638	7 746	12,15	141	259	6 441	24,86	18
1 678	6 397	217 563	34,01	941	4 840	198 504	41,02	596	1 049	9 656	9,20	141	508	9 402	18,49	19
1 994	7 071	282 434	39,94	1 260	5 876	265 339	45,15	582	796	9 197	11,56	152	399	7 899	19,79	20
1 382	5 430	237 225	43,69	874	4 529	224 751	49,62	405	584	6 881	11,78	103	316	5 593	17,68	21
1 842	5 957	221 664	37,21	1 068	4 835	196 530	40,65	647	835	9 366	11,22	127	287	15 768	54,93	22
1 583	5 374	228 155	42,45	1 054	4 657	213 446	45,83	427	540	9 387	17,39	102	177	5 323	30,00	23
1 748	6 588	266 615	40,47	1 193	5 729	251 474	43,90	451	620	9 058	14,61	104	239	6 083	25,42	24
1 689	6 548	228 858	34,95	986	5 430	215 083	39,61	574	849	8 560	10,08	129	270	5 215	19,35	25
1 652	7 011	232 603	33,18	978	4 839	214 800	44,39	536	1 875	12 311	6,57	138	298	5 492	18,44	26
1 844	6 835	237 314	34,72	1 100	5 564	218 984	39,36	534	786	10 344	13,15	210	485	7 985	16,47	27
2 096	8 220	416 053	50,61	1 373	6 919	369 752	56,33	544	922	17 363	18,83	179	379	8 937	23,55	28
1 423	5 448	166 052	30,48	887	4 278	152 257	35,59	449	815	9 126	11,20	87	354	4 670	13,18	29
1 866	7 805	277 709	35,58	1 086	5 543	237 449	42,83	565	1 725	14 852	8,61	215	537	25 408	47,36	30
1 776	7 227	277 050	38,33	1 109	5 890	259 184	44,00	484	842	9 330	11,08	183	495	8 536	17,23	31
1 937	8 532	418 606	49,06	1 226	6 876	396 737	57,70	563	862	13 385	15,52	148	793	8 484	10,70	32
1 598	7 117	198 541	27,90	944	5 006	184 147	36,78	519	1 880	9 980	5,31	135	230	4 414	19,16	33
1 589	6 810	291 349	42,78	1 048	5 423	267 367	49,30	410	1 097	10 315	9,40	131	289	13 668	47,22	34
1 496	5 987	241 605	40,36	983	5 170	227 636	44,03	407	604	9 026	14,93	106	213	4 943	23,24	35
1 712	7 330	247 887	33,82	1 052	6 237	228 519	36,64	535	790	11 586	14,67	125	304	7 783	25,64	36
1 420	5 423	169 562	31,27	805	4 393	156 240	35,56	506	816	9 489	11,63	109	213	3 833	18,00	37
1 472	5 325	207 048	38,88	926	4 644	189 404	40,78	432	499	8 621	17,28	114	182	9 023	49,70	38
1 510	6 658	273 025	41,01	1 003	5 942	255 469	42,99	393	524	10 663	20,35	114	191	6 893	36,06	39
1 349	5 731	237 314	41,41	897	4 946	222 176	44,92	376	554	11 770	21,25	76	231	3 369	14,56	40
824	3 366	127 010	37,74	566	2 846	115 655	40,64	205	356	4 853	13,65	53	164	6 502	39,64	41
1 419	4 472	191 399	42,80	839	3 522	171 733	48,76	496	800	13 002	16,24	84	150	6 664	44,48	42
1 368	4 504	210 318	46,69	784	3 687	194 091	52,65	500	632	11 678	18,48	84	186	4 549	24,49	43
1 700	6 002	297 914	49,64	1 020	5 109	276 332	54,08	603	782	15 595	19,94	77	110	5 987	54,23	44
1 055	3 962	187 135	47,24	660	3 279	178 970	54,57	367	629	6 695	10,65	28	54	1 471	27,43	45
1 362	4 976	199 005	40,00	778	3 812	184 100	48,29	505	937	11 619	12,41	79	227	3 286	14,50	46
1 462	5 032	223 205	44,36	821	3 849	205 445	53,38	566	1 041	11 956	11,49	75	142	5 803	40,88	47
1 414	5 385	310 395	57,64	889	4 751	278 784	58,68	452	541	26 418	48,87	73	93	5 193	55,61	48
874	3 321	165 819	49,93	544	2 685	154 748	57,64	277	470	7 799	16,59	53	166	3 272	19,69	49
1 354	4 672	212 913	45,58	746	3 590	201 231	56,05	539	947	9 272	9,79	69	135	2 410	17,89	50
1 250	4 486	175 435	39,11	708	3 676	164 905	44,87	476	706	7 620	10,79	66	105	2 910	27,83	51
1 662	6 480	384 989	59,41	1 038	5 339	362 267	67,85	517	953	14 697	15,42	107	188	8 025	42,73	52
629	2 147	103 525	48,22	424	1 797	95 476	53,14	171	289	4 937	17,05	34	61	3 112	51,17	53
1 219	3 806	163 581	42,98	674	2 896	153 717	53,08	472	795	7 059	8,88	73	115	2 805	24,35	54
1 348	4 833	207 924	43,02	781	3 761	194 028	51,59	490	928	11 144	12,01	77	144	2 751	19,04	55

3 Kaufwerte für Bauland nach

3.2 Jahres

Jahr	Bauland insgesamt				Baureifes Land				Rohbauland			
	Anzahl der Kauffälle	Veräußerte Fläche 1 000 m²	Kaufsumme 1 000 DM	Kaufwert DM/m²	Anzahl der Kauffälle	Veräußerte Fläche 1 000 m²	Kaufsumme 1 000 DM	Kaufwert DM/m²	Anzahl der Kauffälle	Veräußerte Fläche 1 000 m²	Kaufsumme 1 000 DM	Kaufwert DM/m²
Deutschland												
1992	121 353	317 195	15 566 712	49,08	90 706	131 449	11 095 086	84,41	21 464	131 314	2 810 674	21,40
1993	131 524	286 430	17 137 688	59,83	100 003	133 630	12 823 440	95,96	22 828	112 621	2 928 956	26,01
1994	131 846	246 263	17 134 173	69,58	101 510	119 591	13 019 290	108,86	21 793	88 298	2 711 829	30,71
1995	112 430	208 749	14 670 105	70,28	85 970	97 963	11 116 576	113,48	17 633	71 389	2 049 979	28,72
1996	122 271	198 778	16 145 249	81,22	98 921	104 092	12 492 819	120,02	14 140	53 130	1 829 303	34,43
Früheres Bundesgebiet												
1962	151 702	230 898	2 664 862	11,54	85 968	94 760	1 405 089	14,83	55 492	109 252	1 038 264	9,50
1963	130 244	196 501	2 634 174	13,41	72 511	78 726	1 331 960	16,92	48 278	94 652	1 083 153	11,44
1964	134 577	200 252	2 853 535	14,25	77 851	83 933	1 549 134	18,46	47 981	88 814	1 076 347	12,12
1965	138 845	210 387	3 585 085	17,04	87 623	96 636	2 115 113	21,89	42 322	87 217	1 194 652	13,70
1966	117 304	158 153	2 993 581	18,93	76 700	80 123	1 891 606	23,61	32 752	59 529	869 608	14,61
1967	94 175	121 446	2 511 081	20,68	65 517	67 200	1 727 835	25,71	21 415	40 235	597 883	14,86
1968	101 614	132 999	2 995 177	22,52	72 367	73 961	2 098 402	28,37	21 224	40 992	651 372	15,89
1969	114 066	167 537	3 916 444	23,38	81 900	87 907	2 625 187	29,86	23 502	53 060	948 573	17,88
1970	119 965	174 792	4 420 403	25,29	86 498	96 159	2 955 612	30,74	25 254	53 575	1 049 841	19,60
1971	135 073	193 409	5 226 733	27,02	98 105	108 476	3 640 747	33,56	29 550	62 238	1 217 265	19,56
1972	136 013	202 782	6 368 712	31,41	96 612	110 803	4 457 122	40,23	31 764	66 676	1 503 000	22,54
1973	106 238	144 171	4 720 784	32,74	77 301	82 228	3 352 114	40,77	22 577	43 742	1 038 787	23,75
1974	94 236	112 648	3 569 678	31,69	69 657	65 472	2 641 399	40,34	17 581	30 851	684 896	22,20
1975	96 744	107 905	3 786 088	35,09	75 333	68 439	3 016 498	44,08	14 412	23 081	501 068	21,71
1976	102 908	111 156	4 444 391	39,98	81 261	74 034	3 613 188	48,80	14 462	23 512	591 121	25,14
1977	108 263	120 877	5 294 076	43,80	86 747	81 415	4 394 399	53,98	14 269	23 910	624 726	26,13
1978	117 771	146 796	6 837 500	46,58	94 270	93 883	5 624 802	59,91	15 838	29 565	847 008	28,65
1979	108 021	137 402	7 402 378	53,87	84 504	85 528	5 915 579	69,17	16 004	32 596	1 033 133	31,69
1980	97 624	118 365	7 389 197	62,43	76 221	74 122	6 078 796	82,01	13 865	27 225	895 046	32,88
1981	79 245	91 807	6 670 292	72,66	61 641	57 548	5 528 718	96,07	10 919	21 215	775 515	36,55
1982	78 765	79 858	6 627 542	82,99	58 643	49 982	5 573 579	111,51	9 636	16 512	707 472	42,85
1983	73 172	76 402	6 763 322	88,52	55 860	47 303	5 672 064	119,91	8 251	14 248	656 349	46,07
1984	66 245	68 501	6 009 241	87,72	49 247	41 125	5 015 325	121,95	6 960	11 893	536 238	45,09
1985	62 382	75 815	5 966 176	78,69	48 957	41 146	4 776 775	116,09	5 747	12 641	504 826	39,94
1986	62 200	72 148	6 080 760	84,00	49 511	40 536	4 907 574	121,07	5 298	9 747	437 233	44,86
1987	62 628	76 392	6 523 889	85,40	50 313	41 631	5 248 784	126,08	5 097	9 998	427 427	42,75
1988	70 681	85 568	7 551 592	88,25	57 370	47 337	6 046 945	127,74	5 654	10 323	506 359	49,05
1989	81 895	103 344	9 520 924	92,13	68 192	61 014	7 714 508	126,44	5 793	12 184	619 856	50,88
1990	86 709	118 348	10 561 240	89,24	71 378	65 812	8 172 866	124,19	6 590	16 435	938 036	57,08
1991	85 308	122 119	10 777 505	90,71	69 917	68 564	8 598 423	125,41	7 181	18 213	990 102	54,36
1992	92 329	124 853	11 734 342	93,99	78 062	75 692	9 579 426	126,56	7 224	18 904	1 025 787	54,26
1993	97 480	132 386	12 778 875	96,53	82 696	80 606	10 476 666	129,97	8 021	24 752	1 240 662	50,12
1994	94 934	127 555	12 555 329	98,43	79 452	76 500	10 201 256	133,35	9 297	29 817	1 372 670	46,04
1995	77 298	108 960	10 783 698	98,97	63 502	61 107	8 515 045	139,35	7 476	24 576	1 176 629	47,88
1996	82 817	110 716	11 580 837	104,60	69 426	64 018	9 301 953	145,30	7 160	23 479	1 074 879	45,78
Neue Länder und Berlin - Ost												
1992	29 024	192 342	3 832 370	19,92	12 644	55 758	1 515 660	27,18	14 240	112 410	1 784 887	15,88
1993	34 044	154 045	4 358 812	28,30	17 307	53 024	2 346 773	44,26	14 807	87 869	1 688 293	19,21
1994	36 912	118 709	4 578 844	38,57	22 058	43 091	2 818 034	65,40	12 496	58 481	1 339 159	22,90
1995	35 132	99 789	3 886 407	38,95	22 468	36 856	2 601 531	70,59	10 157	46 813	873 350	18,66
1996	39 454	88 062	4 564 412	51,83	29 495	40 074	3 190 866	79,62	6 980	29 650	754 424	25,44

Baulandarten im Zeitvergleich

ergebnisse

Sonstiges Bauland																Jahr
Insgesamt				Industrieland				Land für Verkehrszwecke				Freiflächen				
Anzahl der Kauf-fälle	Veräußerte Fläche 1 000 m²	Kauf- summe 1 000 DM	Kauf- wert DM/m²	Anzahl der Kauf-fälle	Veräußerte Fläche 1 000 m²	Kauf- summe 1 000 DM	Kauf- wert DM/m²	Anzahl der Kauf-fälle	Veräußerte Fläche 1 000 m²	Kauf- summe 1 000 DM	Kauf- wert DM/m²	Anzahl der Kauf-fälle	Veräußerte Fläche 1 000 m²	Kauf- summe 1 000 DM	Kauf- wert DM/m²	
Deutschland																
9 183	54 431	1 660 952	30,51	6 138	46 170	1 554 686	33,67	2 412	5 833	60 478	10,37	633	2 429	45 789	18,85 1992
8 693	40 180	1 385 292	34,48	5 614	34 680	1 294 412	37,32	2 576	4 148	56 182	13,54	503	1 352	34 698	25,66 1993
8 543	38 374	1 403 054	36,56	5 508	32 764	1 303 522	39,79	2 614	4 549	63 411	13,94	421	1 062	36 120	34,03 1994
8 827	39 397	1 503 550	38,16	5 435	31 652	1 394 048	44,04	2 998	6 308	80 425	12,75	394	1 437	29 078	20,24 1995
9 210	41 556	1 823 127	43,87	5 939	34 128	1 663 289	48,74	2 810	6 253	96 227	15,39	461	1 175	63 611	54,15 1996
Früheres Bundesgebiet																
10 242	26 887	221 509	8,24	2 811	15 559	142 788	9,18	5 676	6 806	52 831	7,76	1 755	4 522	25 890	5,73 1962
9 455	23 122	219 061	9,47	2 436	12 198	124 912	10,24	6 079	7 712	70 451	9,14	940	3 213	23 698	7,38 1963
8 745	27 505	228 054	8,29	2 356	15 255	131 216	8,60	5 695	7 716	61 117	7,92	694	4 534	35 721	7,88 1964
8 900	26 534	275 320	10,38	2 446	16 396	177 022	10,80	5 901	7 642	72 739	9,52	553	2 496	25 559	10,24 1965
7 852	18 501	232 368	12,56	1 866	10 645	150 153	14,11	5 503	5 509	62 118	11,28	483	2 347	20 097	8,56 1966
7 243	14 011	185 364	13,23	1 362	6 580	98 238	14,93	5 394	5 820	69 042	11,86	487	1 610	18 083	11,23 1967
8 023	18 047	245 402	13,60	1 810	9 481	146 622	15,47	5 664	6 700	78 924	11,78	549	1 866	19 856	10,64 1968
8 664	26 570	342 685	12,90	2 853	18 346	236 226	12,88	5 343	6 522	86 033	13,19	468	1 701	20 426	12,01 1969
8 213	25 059	414 950	16,56	2 824	17 240	295 512	17,14	4 896	6 199	97 815	15,78	493	1 620	21 623	13,35 1970
7 418	22 695	368 721	16,25	2 418	15 600	271 427	17,40	4 455	5 308	73 587	13,86	545	1 787	23 708	13,26 1971
7 637	25 303	408 590	16,15	2 367	14 978	269 958	18,02	4 661	8 348	106 117	12,71	609	1 977	32 515	16,45 1972
6 360	18 201	329 882	18,12	1 801	10 869	234 155	21,54	4 130	5 788	73 280	12,66	429	1 544	22 447	14,54 1973
6 998	16 325	243 383	14,91	1 349	7 758	143 978	18,56	4 737	6 172	76 085	12,33	912	2 394	23 320	9,74 1974
6 999	16 384	268 523	16,39	1 449	8 955	168 789	18,85	4 878	5 667	77 311	13,64	672	1 762	22 423	12,73 1975
7 185	13 610	240 082	17,64	1 535	7 037	142 173	20,20	5 050	5 116	72 617	14,19	600	1 457	25 293	17,36 1976
7 247	15 552	274 951	17,68	1 617	8 751	185 602	21,21	5 075	4 840	58 185	12,02	555	1 961	31 164	15,89 1977
7 663	23 348	365 690	15,66	1 977	17 279	277 443	16,06	5 053	4 546	57 362	12,62	633	1 522	30 885	20,29 1978
7 513	19 277	453 667	23,53	2 277	13 566	356 224	26,26	4 600	4 085	62 482	15,30	636	1 626	34 960	21,50 1979
7 538	17 019	415 355	24,41	2 190	12 282	331 886	27,02	4 869	3 503	52 890	15,10	479	1 233	30 579	24,79 1980
6 685	13 043	366 058	28,06	1 812	9 791	298 779	30,52	4 347	2 282	38 820	17,01	526	971	28 459	29,32 1981
10 486	13 363	346 491	25,93	1 929	8 073	260 159	32,23	8 058	4 350	66 355	15,25	499	940	19 977	21,24 1982
9 061	14 851	434 909	29,29	2 241	9 531	371 964	39,03	6 430	4 516	49 555	10,97	390	804	13 390	16,66 1983
10 038	15 483	457 677	29,56	2 424	9 092	354 404	38,98	7 198	5 498	73 992	13,46	416	893	29 281	32,78 1984
7 678	22 028	684 575	31,08	3 120	14 403	577 585	40,10	4 068	6 389	78 486	12,29	490	1 237	28 504	23,05 1985
7 391	21 866	715 953	32,74	3 502	15 919	628 599	39,49	3 475	4 944	61 069	12,35	414	1 003	26 286	26,20 1986
7 218	24 762	847 678	34,23	3 789	18 098	743 997	41,11	2 939	5 302	64 601	12,18	490	1 363	39 081	28,68 1987
7 657	27 907	998 289	35,77	4 632	22 898	923 853	40,35	2 377	3 435	41 664	12,13	648	1 574	32 772	20,82 1988
7 910	30 146	1 186 560	39,36	5 209	26 136	1 104 290	42,25	2 198	2 844	41 632	14,64	503	1 166	40 638	34,85 1989
8 741	36 101	1 450 338	40,17	5 535	29 840	1 357 740	45,50	2 491	4 734	58 900	12,44	715	1 527	33 698	22,07 1990
8 210	35 342	1 488 980	42,13	5 222	28 518	1 382 928	48,49	2 301	4 494	54 946	12,23	687	2 330	51 106	21,93 1991
7 043	30 257	1 129 129	37,32	4 473	24 631	1 045 583	42,45	2 034	4 521	46 925	10,38	536	1 105	36 621	33,15 1992
6 763	27 028	1 061 547	39,28	4 217	23 297	985 310	42,29	2 076	2 803	48 807	17,42	470	928	27 429	29,57 1993
6 185	21 238	981 404	46,21	3 736	17 556	897 944	51,15	2 099	2 954	54 403	18,42	350	727	29 057	39,96 1994
6 320	23 277	1 092 025	46,91	3 719	18 407	1 005 117	54,60	2 302	4 213	67 482	16,02	299	656	19 426	29,59 1995
6 231	23 219	1 204 006	51,85	3 757	18 979	1 117 096	58,86	2 108	3 537	63 467	17,95	366	703	23 442	33,33 1996
Neue Länder und Berlin - Ost																
2 140	24 174	531 823	22,00	1 665	21 538	509 102	23,64	378	1 312	13 552	10,33	97	1 324	9 168	6,93 1992
1 930	13 152	323 746	24,62	1 397	11 383	309 102	27,16	500	1 345	7 375	5,48	33	424	7 269	17,13 1993
2 358	17 137	421 650	24,61	1 772	15 207	405 579	26,67	515	1 595	9 008	5,65	71	334	7 063	21,13 1994
2 507	16 120	411 525	25,53	1 716	13 245	388 931	29,36	696	2 095	12 943	6,18	95	780	9 652	12,37 1995
2 979	18 337	619 122	33,76	2 182	15 149	546 193	36,06	702	2 717	32 760	12,06	95	471	40 169	85,23 1996

Fachserie 17: Preise

Reihe 1: Preisindizes für die Land- und Forstwirtschaft

Der etwa 8 Wochen nach dem Berichtsmonat erscheinende *Monatsbericht* enthält Angaben über Erzeugerpreise landwirtschaftlicher und forstwirtschaftlicher Produkte sowie über Einkaufspreise landwirtschaftlicher Betriebsmittel. Im *Jahresbericht* sind zu allen Veröffentlichungspositionen die Indexzahlen für einen mehrjährigen Zeitraum aufgeführt.

Zur Berechnung des Index der Erzeugerpreise landwirtschaftlicher Produkte werden ca. 1 600 Preisreihen für 240 Waren, beim Index der Erzeugerpreise forstwirtschaftlicher Produkte aus den Staatsforsten ca. 900 Preisreihen für 99 Waren und beim Index der Einkaufspreise landwirtschaftlicher Betriebsmittel ca. 6 100 Preisreihen für 196 Waren und Leistungen herangezogen.

Reihe 2: Preise und Preisindizes für gewerbliche Produkte (Erzeugerpreise)

In dem etwa 4 Wochen nach dem Berichtszeitraum vorliegenden *Monatsbericht* sind Angaben über Erzeugerpreise im Inlandsabsatz für rd. 950 Positionen nach dem „Systematischen Güterverzeichnis für Produktionsstatistiken“ – für ausgewählte Gütergruppen einschl. des Auslandsabsatzes – enthalten. Im *Jahresbericht* werden überwiegend Vergleichsdaten zurückliegender Jahre veröffentlicht. Zur Berechnung der Indizes werden ca. 13 500 Preisreihen für rd. 2 250 Waren verwendet.

Reihe 2.S.2: Index der Erzeugerpreise gewerblicher Produkte - Lange Reihen auf Basis 1991 -

Dieser Sonderband enthält neben ausführlichen methodischen Informationen auch Hinweise zum Berechnen langer Reihen und zum Rechnen mit Preiskleinklauseln Jahresindizes auf der Basis 1991 (=100), die vielfach bis 1949 und für 1938 zurückgerechnet wurden. Die Darstellung der Monatsindizes reicht von 1976 bis 1990.

Reihe 3: Preisindex für den Wareneingang des Produzierenden Gewerbes

Erfasst werden Einkaufspreise der vom Produzierenden Gewerbe bezogenen Rohstoffe und Zwischenprodukte inländischer und ausländischer Herkunft. Der ca. 7 Wochen nach dem Berichtszeitraum verfügbare *Monatsbericht* enthält nach der Herkunft, dem Bearbeitungsgrad sowie dem vorwiegenden Verwendungsbereich gegliederte Indizes. Im *Jahresbericht* werden bei gleicher fachlicher Gliederung wie im *Monatsbericht* umfangreichere Zeitreihen für mehrere Jahre gebracht.

Reihe 4: Maßzahlen für Bauleistungspreise und Preisindizes für Bauwerke

Für die Monate Februar, Mai, August und November werden neben einem *vierteljährlichen* Eilbericht mit den wichtigsten Eckdaten ausführliche *Vierteiljahresberichte* herausgegeben. Die Nachweisungen enthalten Preisindizes für den Neubau von Wohngebäuden, Nichtwohngebäuden und Sonstigen Bauwerken, für Einfamilien-Fertighäuser sowie für die Instandhaltung von Wohngebäuden. Den Indexberechnungen liegen rd. 35 000 Preisreihen für 220 Bauleistungen zugrunde.

Reihe 5: Kaufwerte für Bauland

Angaben zu Baulandveräußerungen wie Fälle, Flächen, Kaufsummen werden *vierteljährlich* nach Baugebieten, Baulandarten sowie Gemeindegrößenklassen für Bund und Länder veröffentlicht. Der *Jahresbericht* ist zusätzlich u.a. nach Veräußerer und Erwerbern aufgegliedert und enthält die Ergebnisse ausgewählter Städte.

Reihe 6: Index der Großhandelsverkaufspreise

Der etwa 4 Wochen nach dem Berichtszeitraum erscheinende *Monatsbericht* zeigt die Entwicklung der bei Großhandelsunternehmen und -märkten ermittelten Verkaufspreise im Inlandsabsatz in institutioneller Gliederung nach 89 Wirtschaftsklassen sowie in zwei warensystematischen Gliederungen nach rund 540 Warengruppen und Warenarten. Im *Jahresbericht* werden langfristige Übersichten veröffentlicht. In die Berechnung des Index werden ca. 6 740 Preisreihen für rund 1 080 Waren einbezogen.

Reihe 7: Preisindizes für die Lebenshaltung

Preisindizes für die Lebenshaltung aller privaten Haushalte werden für Deutschland insgesamt, das frühere Bundesgebiet und die neuen Länder und Berlin-Ost veröffentlicht. Für das frühere Bundesgebiet und die neuen

Länder werden zusätzlich jeweils Verbraucherpreisindizes für drei eng (aber in West und Ost unterschiedlich) abgegrenzte Haushaltstypen berechnet. Preisindizes für den Einzelhandel werden nur noch für Deutschland insgesamt bereitgestellt.

Während ein etwa 14 Tage nach dem Berichtszeitraum erscheinender *monatlicher Eilbericht* ausgewählte Eckdaten der Lebenshaltungsindizes und des Index der Einzelhandelspreise enthält, sind im *Monatsbericht* weitaus umfangreichere Nachweisungen veröffentlicht. Außer den verschiedenen Indizes, die in tiefer fachlicher Gliederung dargeboten werden, enthält der *Monatsbericht* aktuelle Maßzahlen für rd. 630 Güter der Lebenshaltung. Ausführliche Ergebnisse in tiefer fachlicher Gliederung ab Januar 1991 enthält der *Jahresbericht*.

Reihe 7.S.1: Preisindizes für die Lebenshaltung - Lange Reihen -

In diesem Sonderbeitrag werden lange Reihen (z.T. zurück bis 1948) des Preisindex für die Lebenshaltung veröffentlicht.

Reihe 8: Preisindizes für die Ein- und Ausfuhr

Im *Monatsbericht*, der etwa 6 Wochen nach dem Berichtszeitraum vorliegt, werden der Einfuhrpreisindex für etwa 650, der Ausfuhrpreisindex für etwa 570 Warengruppen und Waren sowie die Terms of Trade veröffentlicht. Der *Jahresbericht* bringt langfristige Übersichten. Für die Berechnung des Einfuhrpreisindex werden ca. 7 650 Preisrepräsentanten, für den Ausfuhrpreisindex 7 100 herangezogen.

Reihe 9: Preise und Preisindizes für Verkehr und Nachrichtenübermittlung

Der *Jahresbericht* enthält Angaben über Eisenbahnfahrpreise, Flugpreise und Frachtsätze des Luftverkehrs und der Spedition; ferner werden Indizes der Seefrachtraten und Preisindizes für Post-, Postbank- und Telekommunikationsdienstleistungen nachgewiesen.

Reihe 10: Internationaler Vergleich der Preise für die Lebenshaltung

Die Verbrauchergeldparitäten sowie Devisenkurse werden in einem etwa 4 Wochen nach dem Berichtszeitraum erscheinenden *Monatsbericht* und einem *Jahresbericht* veröffentlicht; letzterer enthält umfangreichere Nachweisungen sowie längerfristige Zeitreihen. Verbrauchergeldparitäten werden monatlich für ca. 60 Länder dargestellt.

Reihe 11: Preise und Preisindizes im Ausland

Der etwa 6 Wochen nach dem Berichtszeitraum erscheinende *Monatsbericht* enthält neben Angaben von Preisindizes für die Lebenshaltung (z.Z. für mehr als 80 Länder), für Erzeugnisse des Großhandels und der gewerblichen Produktion sowie für Baustoffe und Bauwerke auch absolute Preise für Welthandels Güter in Originalwährung. Im *Jahresbericht* werden außerdem umfassende Informationen über Verbraucherpreise (für rd. 80 Länder) nachgewiesen.

Klassifikationen

Klassifikation der Wirtschaftszweige mit Erläuterungen, Ausgabe 1993
Systematik der Wirtschaftszweige mit Erläuterungen, Ausgabe 1979
Systematisches Güterverzeichnis für Produktionsstatistiken, Ausgaben 1982 und 1989
Systematik der Einnahmen und Ausgaben der privaten Haushalte, Ausgabe 1983
Systematik der Bauwerke, Ausgabe 1978
Warenverzeichnis für die Binnenhandelsstatistik, Ausgabe 1978



Statistisches Bundesamt
Gustav-Stresemann-Ring 11
65189 Wiesbaden

Veröffentlichungen und Prospekte sind durch den Verlag METZLER-POESCHEL, Verlagsauslieferung SFG – Servicecenter Fachverlage GmbH, Postfach 43 43, 72774 Reutlingen, erhältlich.