

Statistisches Bundesamt

Produzierendes Gewerbe

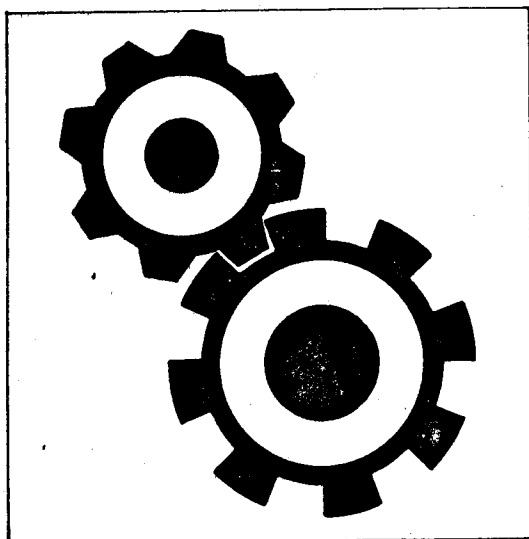

Fachserie 4

Reihe 3.1 *Mit gesamtdeutschen Ergebnissen*

Produktion im Produzierenden Gewerbe

1. Vierteljahr 1992

Statistisches Bundesamt
Bibliothek - Dokumentation - Archiv

**METZLER
POESCHEL**

Statist. Bundesamt - Bibliothek



14-14320

Herausgeber:
Statistisches Bundesamt
Gustav-Stresemann-Ring 11
6200 Wiesbaden 1

Verlag:
Metzler-Poeschel Stuttgart

Verlagsauslieferung:
Hermann Leins GmbH & Co. KG
Holzwiesenstr. 2
Postfach 11 52
7408 Kusterdingen
Telefon: 07071/33046
Telex: 7 262 891 mepo d
Telefax: 07071/33653

Erscheinungsfolge: vierteljährlich

Erschienen im September 1992

Preis: DM 30,50

Bestellnummer: 2040310 - 92321

Copyright: Statistisches Bundesamt, Wiesbaden 1992

Vervielfältigung - außer für gewerbliche Zwecke -
mit Quellenangabe gestattet.

	Seite
Einführung	7
Ergebnisse für die Bundesrepublik Deutschland nach dem Gebietsstand bis zum 03.10.1990; sie schließen Berlin-West ein	
Graphische Darstellungen	10
T a b e l l e n t e i l	
1 Produktionswert nach Hauptgruppen - früheres Bundesgebiet	12
2 Produktionswert nach Hauptgruppen und Bundesländern - früheres Bundesgebiet	13
3 Vierteljährlicher Produktionsindex für das Produzierende Gewerbe - früheres Bundesgebiet	
3.1 Unternehmen	14
3.2 Fachliche Unternehmensteile	16
4 Index der Erzeugerpreise gewerblicher Produkte (Inlandsabsatz) nach Haupt- und Gütergruppen - früheres Bundesgebiet	18
5 Außenhandel (Spezialhandel) nach Haupt- und Gütergruppen - früheres Bundesgebiet	19
6 Preisindizes für die Ein- und Ausfuhr nach Haupt- und Gütergruppen - früheres Bundesgebiet	20
7 Innerdeutscher Warenverkehr nach Haupt- und Gütergruppen - früheres Bundesgebiet	21
8 Produktionswert nach Gütergruppen und Güterzweigen - früheres Bundesgebiet	22
9 Produktion nach Güterarten und Güterklassen - früheres Bundesgebiet	
Elektrizität, Gas, Fernwärme, Wasser	26
Bergbauliche Erzeugnisse	26
Erzeugnisse des Grundstoff- und Produktionsgütergewerbes	
Mineralölerzeugnisse	28
Spalt- und Brutstoffe	29
Steine und Erden, Asbestwaren, Schleifmittel	29
Eisen und Stahl	35
NE-Metalle und -Metallhalbzeug (einschl. Edelmetallen und deren Halbzeug)	37
Gießereierzeugnisse	41
Erzeugnisse der Ziehereien, Kaltwalzwerke und der Stahlverformung	42
Chemische Erzeugnisse	119
Schnittholz, Sperrholz und sonstiges bearbeitetes Holz	143
Holzstoff, Zellstoff, Papier und Pappé	148
Gummiwaren	162
Erzeugnisse des Investitionsgüter produzierenden Gewerbes	
Stahlbauerzeugnisse und Schienenfahrzeuge	46
Maschinenbauerzeugnisse (einschl. Ackerschleppern)	50
Straßenfahrzeuge (ohne Ackerschlepper)	78
Wasserfahrzeuge	81
Luft- und Raumfahrzeuge	81
Elektrotechnische Erzeugnisse	82
Feinmechanische und optische Erzeugnisse, Uhren	97
Eisen-, Blech- und Metallwaren	103
Büromaschinen, Datenverarbeitungsgeräte und -einrichtungen	137
Fertigteilebauten im Hochbau	195
Erzeugnisse des Verbrauchsgüter produzierenden Gewerbes	
Musikinstrumente, Spielwaren, Sportgeräte, Schmuck, belichtete Filme, Füllhalter u.ä.	115
Feinkeramische Erzeugnisse	139
Glas und Glaswaren	140
Holzwaren	144
Papier- und Pappwaren	151
Druckereierzeugnisse, Vervielfältigungen	153
Kunststofferzeugnisse	154
Leder	163
Lederwaren und Schuhe	164
Textilien	166
Bekleidung	180
Erzeugnisse des Nahrungs- und Genußmittelgewerbes	
Erzeugnisse des Ernährungsgewerbes	186
Tabakwaren	194

Ergebnisse der Vierteljährlichen Produktionserhebung für die neuen Länder Brandenburg, Mecklenburg-Vorpommern, Sachsen, Sachsen-Anhalt, Thüringen sowie Berlin-Ost

10	Produktionswert nach Gütergruppen und Güterzweigen - neue Länder und Berlin-Ost	198
11	Produktion nach Güterarten und Güterklassen - neue Länder und Berlin-Ost	
	Elektrizität, Gas, Fernwärme, Wasser	202
	Bergbauliche Erzeugnisse	202
	Erzeugnisse des Grundstoff- und Produktionsgütergewerbes	
	Mineralölerzeugnisse	204
	Spalt- und Brutstoffe	205
	Steine und Erden, Asbestwaren, Schleifmittel	205
	Eisen und Stahl	211
	NE-Metalle und -Metallhalbzeug (einschl. Edelmetallen und deren Halbzeug)	213
	Gießereierzeugnisse	217
	Erzeugnisse der Ziehereien, Kaltwalzwerke und der Stahlverformung	218
	Chemische Erzeugnisse	295
	Schnittholz, Sperrholz und sonstiges bearbeitetes Holz	319
	Holzstoff, Zellstoff, Papier und Pappe	324
	Gummiwaren	338
	Erzeugnisse des Investitionsgüter produzierenden Gewerbes	
	Stahlbauerzeugnisse und Schienenfahrzeuge	222
	Maschinenbauerzeugnisse (einschl. Ackerschleppern)	226
	Straßenfahrzeuge (ohne Ackerschlepper)	254
	Wasserfahrzeuge	257
	Luft- und Raumfahrzeuge	257
	Elektrotechnische Erzeugnisse	258
	Feinmechanische und optische Erzeugnisse, Uhren	273
	Eisen-, Blech- und Metallwaren	279
	Büromaschinen, Datenverarbeitungsgeräte und -einrichtungen	313
	Fertigteilebauten im Hochbau	371
	Erzeugnisse des Verbrauchsgüter produzierenden Gewerbes	
	Musikinstrumente, Spielwaren, Sportgeräte, Schmuck, belichtete Filme, Füllhalter u.ä.	291
	Feinkeramische Erzeugnisse	315
	Glas und Glaswaren	316
	Holzwaren	320
	Papier- und Pappwaren	327
	Druckereierzeugnisse, Vervielfältigungen	329
	Kunststofferzeugnisse	330
	Leder	339
	Lederwaren und Schuhe	340
	Textilien	342
	Bekleidung	356
	Erzeugnisse des Nahrungs- und Genußmittelgewerbes	
	Erzeugnisse des Ernährungsgewerbes	362
	Tabakwaren	370

**Ergebnisse der Vierteljährlichen Produktionserhebung für die Bundesrepublik
Deutschland nach dem Gebietsstand seit dem 03.10.1990**

12	Produktionswert nach Gütergruppen und Güterzweigen - Deutschland	374
13	Produktion nach Güterarten und Güterklassen - Deutschland	
	Elektrizität, Gas, Fernwärme, Wasser	378
	Bergbauliche Erzeugnisse	378
	Erzeugnisse des Grundstoff- und Produktionsgütergewerbes	
	Mineralölerzeugnisse	380
	Spalt- und Brutstoffe	381
	Steine und Erden, Asbestwaren, Schleifmittel	381
	Eisen und Stahl	387
	NE-Metalle und -Metallhalbzeug (einschl. Edelmetallen und deren Halbzeug)	389
	Gießereierzeugnisse	393
	Erzeugnisse der Ziehereien, Kaltwalzwerke und der Stahlverformung	394
	Chemische Erzeugnisse	471
	Schnittholz, Sperrholz und sonstiges bearbeitetes Holz	495
	Holzstoff, Zellstoff, Papier und Pappe	500
	Gummiwaren	514
	Erzeugnisse des Investitionsgüter produzierenden Gewerbes	
	Stahlbauerzeugnisse und Schienenfahrzeuge	398
	Maschinenbauerzeugnisse (einschl. Ackerschleppern)	402
	Straßenfahrzeuge (ohne Ackerschlepper)	430
	Wasserfahrzeuge	433
	Luft- und Raumfahrzeuge	433
	Elektrotechnische Erzeugnisse	434
	Feinmechanische und optische Erzeugnisse, Uhren	449
	Eisen-, Blech- und Metallwaren	455
	Büromaschinen, Datenverarbeitungsgeräte und -einrichtungen	489
	Fertigteilebauten im Hochbau	547
	Erzeugnisse des Verbrauchsgüter produzierenden Gewerbes	
	Musikinstrumente, Spielwaren, Sportgeräte, Schmuck, belichtete Filme, Füllhalter u.ä.	467
	Feinkeramische Erzeugnisse	491
	Glas und Glaswaren	492
	Holzwaren	496
	Papier- und Pappwaren	503
	Druckereierzeugnisse, Vervielfältigungen	505
	Kunststofferzeugnisse	506
	Leder	515
	Lederwaren und Schuhe	516
	Textilien	518
	Bekleidung	532
	Erzeugnisse des Nahrungs- und Genußmittelgewerbes	
	Erzeugnisse des Ernährungsgewerbes	538
	Tabakwaren	546

Abkürzungen

A	= Ampère	L	= Liter
ADV-GERÄTEN U. -EINRICHTUNGEN	= Geräte und Einrichtungen für die automatische Datenverarbeitung	LANDW.	= Landwirtschaft
A.N.G./ANG.	= anderweitig nicht genannt	LFD.M	= laufende Meter
AG	= Silber	L.METALLKONSTRUKT.	= Leichtmetallkonstruktion
AL2(SO4)3	= Aluminiumsulfat	LWC	= light weight coated
AL2O3	= Aluminiumoxid	LUTRO	= lufttrocken
ANSCHL.	= anschließender	M	= Meter
AP	= Altpapier	M.	= mit
AU	= Gold	MAG	= Metall-Aktivgas-Schweißen
B (MERINO-BIS B)	= feine Wollqualitäten	MIG	= Metall-Inertgas-Schweißen
BAC03	= Bariumcarbonat	MM	= Millimeter
BAUMASCH.	= Baumaschinen	MOFA	= Motorfahrrad
BEST.	= bestimmte	M2	= Quadratmeter
BRT	= Bruttoregistertonne	M3	= Kubikmeter
BZW.	= beziehungsweise	N	= Stickstoff
B2O3	= Bortrioxid	NA2CO3	= Natriumcarbonat
C	= Celsius	NACL	= Natriumchlorid
CHEM.	= chemisch	NAOH	= Natriumhydroxid
CM3	= Kubikzentimeter	NA2SO4	= Natriumsulfat
CU	= Kupfer	NA2S2O5	= Natriumpyrosulfit
D.	= der/die	NE	= Nicht-Eisen
DAB	= Deutsches Arznei Buch	NH	= Niederspannungs-Hochlei- stung
DEN	= Denier (Maßeinheit für textile Fadenstärke)	NR.	= Nummer
DIN	= Deutsches Institut für Normung	NS-1	= Nanoreziproke Sekunde
DM	= Deutsche Mark	O	= Ortho
DTEX	= dezitex (längenbezogene Masse für textile Fasern und Garne; 1 g/10 km)	OH.	= ohne
DTZD	= Dutzend	P	= Para
EFF.	= effektiv	PB	= Blei
EINSCHL.	= einschließend	PBO	= Blei (II)-oxid
ELEKTRIZ.	= Elektrizitätserzeugung	PCB	= Polychlorierte Biphenyle
ERZEUGUNG	= Europäische Währungs- einheit (ECU)	PHONOTECHN.	= Phonotechnischen
EWE	= Fluor.	PVC	= Polyvinylchlorid
F	= für	P2O5	= Phosphorpentoxid
F.	= Eisen	REP.V.	= Reparatur von
FE	= Frequenzmodulation	S	= Schwefel
FM	= Gewinnung und Verarbei- tung von	SiO2	= Siliciumdioxid
GEW.U.VERARB.V.	= Grubenausbau	SO2	= Schwefeldioxid
GRUBENAUSB.	= Grundstoff	SO3	= Schwefeltrioxid
GRUNDSTF.	= Chlorwasserstoff	ST	= Stück
HCL	= Fluorwasserstoff	SYPRO	= Systematik für das Pro- duzierende Gewerbe
HF	= Hektoliter	T	= Tonne
HL	= Herstellung von	TiO2	= Titandioxid
H.V.	= Hertz	TJ	= Terajoule
HZ	= Wasserstoffperoxid	U.	= und
H2O2	= Industrie	U.A.	= und andere(s)
IND.	= Kennzeichnung für harz- oder kautschukgebundene Asbestplatten und -dich- tungen	U.Ä.	= und ähnliche(s)
IT	= Kilogramm	U. DGL.	= und dergleichen
KG	= Kilogramm trocken	UHF	= Ultra-Hoch-Frequenz
KGTR	= Kilometer/Stunde	UKW	= Ultrakurzwelle
KM/H	= Kaliumhydroxid	USW	= usw., und so weiter
KOH	= metrisches Karat	V	= Volt
KT	= Kilovolt	VC	= Vinylchlorid
KV	= Kilovoltampère	VERARB.V	= Verarbeitung von
KVA	= Kilowatt	VERARB.U.VEREDLG.	
KW	= Kilowattstunde	V.	= Verarbeitung und Ver- edlung von
KWH	= Kaliumcarbonat	VERTLG.	= Verteilung
K2CO3	= Kaliumoxid	VHF	= Very High Frequency
K2O		VH	= von Hundert
		W	= Watt
		WALZWERKSEINR.	= Walzwerkseinrichtungen
		WEITERVERARB.	= Weiterverarbeitung
		WIG	= Wolfram-Inertgas-Schweißen
		WISTA	= Wirtschaft und Statistik
		Z.B.	= zum Beispiel
		ZN	= Zink
		ZNS	= Zinksulfid
		ZNSO4	= Zinksulfat
		ZP	= Zellstoffpapier

Zeichenerklärung

-	nichts vorhanden	...	Angabe fällt später an
0	weniger als die Hälfte von 1 in der letzten besetzten Stelle, jedoch mehr als nichts	()	Aussagewert eingeschränkt, da der Zahlen- wert statistisch relativ unsicher ist
.	Zahlenwert unbekannt	*	Gesamtproduktion
.A	Zahlenwert geheimzuhalten		
X	Tabellenfach gesperrt, weil Aussage nicht sinnvoll		

Einführung

In der vorliegenden Veröffentlichung werden die Ergebnisse der Vierteljährlichen Produktionsstatistik dargestellt. Der Band besteht aus drei Abschnitten: Der erste Abschnitt enthält die Ergebnisse für das frühere Bundesgebiet. Der zweite Abschnitt stellt die Ergebnisse für die neuen Länder und Berlin-Ost dar. Der dritte Abschnitt faßt zu einem Gesamtergebnis für Deutschland zusammen. Ergänzt wird die Veröffentlichung durch Tabellen aus der Außenhandelsstatistik, der Statistik des innerdeutschen Warenverkehrs sowie der Preisstatistik.

1 Vierteljährliche Produktionserhebung

R e c h t s g r u n d l a g e ist das Gesetz über die Statistik im Produzierenden Gewerbe (ProdGewG) in der Fassung der Bekanntmachung vom 30. Mai 1980 (BGBl. I S. 641) zuletzt geändert durch Artikel 2 des Gesetzes vom 19. Dezember 1986 (BGBl. I S. 2555), Artikel 2 § 2 der Verordnung zur Änderung statistischer Rechtsvorschriften (Statistikbereinigungsverordnung) vom 14. September 1984 (BGBl. I S. 1247) und Artikel 3 § 1 Nr. 1 der Statistikanpassungsverordnung (StatAV) vom 26. März 1991 (BGBl. I S. 846) in Verbindung mit dem Gesetz über die Statistik für Bundeszwecke (Bundesstatistikgesetz - BStatG) vom 22. Januar 1987 (BGBl. I S. 462, 565), geändert durch Artikel 2 des Gesetzes vom 17. Dezember 1990 (BGBl. I S. 2837).

D e r B e r i c h t s k r e i s der Vierteljährlichen Produktionserhebung umfaßt Betriebe des Bergbaus und des Verarbeitenden Gewerbes (einschl. Fertigteilbau) von Unternehmen des Produzierenden Gewerbes mit im allgemeinen 20 und mehr Beschäftigten sowie Betriebe des Bergbaus und des Verarbeitenden Gewerbes mit im allgemeinen 20 und mehr Beschäftigten von Unternehmen aus den übrigen Wirtschaftsbereichen einschl. dem Produzierenden Handwerk.

Ausnahmen von dieser allgemeinen Abschneidegrenze "20 und mehr Beschäftigte" sind die SYPRO-Zweige:

- 2512 - Gewinnung von Natursteinen, a.n.g.,
- 2516 - Gewinnung von Sand, Kies,
- 2591 - Herstellung von Transportbeton,
- 6816 - Herstellung von Kartoffelerzeugnissen, a.n.g.,
- 6825 - Obst- und Gemüseverarbeitung,
- 6847 - Talgschmelzen, Schmalzsiedereien,
- 6856 - Fischverarbeitung,
- 6872 - Mälzerei,

- 6873 - Alkoholbrennerei,
- 6875 - Herstellung von Spirituosen,
- 6879 - Mineralbrunnen, Herstellung von Mineralwasser, Limonaden,
- 6889 - Herstellung von Futtermitteln.

In den genannten SYPRO-Zweigen liegt die Abschneidegrenze bei "10 und mehr Beschäftigten". Für den SYPRO-Zweig 5311 "Säge- und Hobelwerke" gilt als Abschneidegrenze ein "Jahreseinschnitt von mindestens 1 000 m³ Rundholz".

Als **G r u n d l a g e** der Erhebung und der Gliederung der Daten dient das "Systematische Güterverzeichnis für Produktionsstatistiken, Ausgabe 1989, Teil 2: Systematisches Güterverzeichnis für Statistiken im Produzierenden Gewerbe (GP)"¹⁾.

Die nachgewiesenen Zahlen werden überwiegend im Rahmen der Vierteljährlichen Produktionserhebung ermittelt. In den Gütergruppen 10 (Elektrizität, Gas, Fernwärme, Wasser), 21 (Bergbauliche Erzeugnisse), 27 (Eisen und Stahl) und dem Güterzweig 291 (Eisen-, Stahl- und Temperguß) werden zusätzlich Fachstatistiken herangezogen.

Für die Gütergruppe 28 (NE-Metalle und NE-Metallhalbzeug, einschl. Edelmetallen und deren Halbzeug) sowie den Güterzweig 295 (NE-Metall-Gießereierzeugnisse) führt auch das Bundesamt für Wirtschaft (BAW) eine Erhebung nach dem Gesetz über Statistiken der Rohstoff- und Produktionswirtschaft einzelner Wirtschaftszweige (Rohstoffstatistikgesetz - Rohstoff StatG) vom 15.12.1989 (BGBl. I S. 2201) durch; das BAW veröffentlicht monatlich detaillierte Ergebnisse im Bundesanzeiger.

Bei den dargestellten Erzeugnissen ist zu unterscheiden:

Z u m A b s a t z b e s t i m m t e P r o d u k t i o n . Angaben, die in der Maßeinheitsspalte nicht besonders gekennzeichnet sind, beziehen sich auf die zum Absatz bestimmte Produktion. Diese umfaßt im allgemeinen den verkaufsfähigen, für den Markt vorgesehenen Produktionsausstoß (ohne Handelsware und umgepackte Ware) sowie den Eigenverbrauch und wird meistens nach Menge und Wert dargestellt. Dem Wert der zum Absatz bestimmten Produktion liegen die im

1) Eine ausführliche Darstellung über die Gliederungsgesichtspunkte dieser Systematik, Definitionen einzelner Begriffe etc. geben o.g. Güterverzeichnis sowie ein Aufsatz in "Wirtschaft und Statistik" 11/82, S. 782 ff.

Berichtszeitraum erzielten Verkaufspreise ab Werk zugrunde. Der Wert umfaßt auch die Kosten der Verpackung, selbst wenn sie gesondert in Rechnung gestellt sind. Nicht einbezogen sind dagegen die in Rechnung gestellte Umsatz- (Mehrwert-) und Verbrauchssteuer sowie gesondert in Rechnung gestellte Frachtkosten. Rabatte sind abgezogen. Neben Mengen- und Wertangaben wird in der Veröffentlichung für die einzelnen Güterarten auch die Anzahl der produzierenden Betriebe der Absatzproduktion genannt.

Gesamtproduktion. Sie wird bei rund 1 200 Positionen des Güterverzeichnisses nachgewiesen und ist in der Maßeinheitsspalte durch einen (*) besonders gekennzeichnet. Die Gesamtproduktion schließt neben der zum Absatz bestimmten Produktion auch die zur Weiterverarbeitung im berichtenden Betrieb, in einem anderen Betrieb desselben Unternehmens oder die für einen Lohnauftrag in einem anderen Unternehmen bestimmte Produktion ein. Nach Möglichkeit ist in diesen Fällen auch die zum Absatz bestimmte Produktion als "Darunterposition" getrennt aufgeführt. Soweit für die Gesamtproduktion Werte angegeben sind, wurde die zur Weiterverarbeitung bestimmte Produktionsmenge mit vergleichbaren Verkaufspreisen bewertet.

Lohnarbeit. Sie liegt vor, wenn vom Auftraggeber unberechnet geliefertes Material be- oder verarbeitet wird. Als Wert gibt der Auftragnehmer die vom Auftraggeber gezahlte Vergütung an. Die Lohnarbeit ist wert- und mengenmäßig grundsätzlich in der zum Absatz bestimmten Produktion enthalten. Nur in bedeutsamen Fällen (einige Positionen in der Gütergruppe 22 = Mineralölserzeugnisse und Gütergruppe 53 = Schnittholz, Sperrholz und sonstiges Holz) wird sie zusätzlich getrennt nachgewiesen.

Lohnveredlung, Reparaturen und Montagen sind als Schlusspositionen der jeweiligen Gütergruppen aufgeführt und werden im allgemeinen nur wertmäßig dargestellt.

Lohnveredlung liegt vor, wenn ein vom Auftraggeber unberechnet geliefertes Erzeugnis im Lohnauftrag veredelt wird. Dabei bleibt die Form des Erzeugnisses selbst erhalten.

Reparaturen sind Instandsetzungsarbeiten, bei denen das reparierte Erzeugnis nur in geringem Umfang neu erstellt wird.

Als Montage gilt der Zusammenbau von Erzeugnissen, die im wesentlichen nicht im berichtenden Betrieb selbst gefertigt werden. Erfolgt der Zusammenbau im berichtenden Betrieb, so wird der Montagewert im allgemeinen dem Produktionswert des betreffenden Erzeugnisses zugeschlagen.

Art der Fertigung, des Materials, der Oberflächenbehandlung u.ä. In einzelnen Positionen der Gütergruppen 28, 30 bis 33, 37, 38, 63 wird zusätzlich nach der Art der Fertigung, des Materials, der Funktion (Steuerung), der Oberflächenbehandlung etc. unterschieden.

Wegen der statistischen **Geheimhaltung** betrieblicher Einzelangaben werden Daten für solche Erzeugnisse, die entweder von weniger als drei Betrieben produziert wurden oder an deren Herstellung ein Betrieb überwiegend beteiligt war, nicht veröffentlicht. Dies kann dazu führen, daß z.B. innerhalb einer vierstelligen Güterklasse die Angaben für eine weitere Position geheimzuhalten sind; diese fehlenden Daten sind aber in den Summen enthalten.

Geringfügige Abweichungen in den Summen sind auf Runden der Zahlen zurückzuführen; Differenzen gegenüber früheren Veröffentlichungen erklären sich durch zwischenzeitlich vorgenommene Korrekturen.

2 Vierteljährlicher Produktionsindex

Die originär berechneten Vierteljährlichen Produktionsindizes auf Basis 1985 = 100 sollen vor allem der mittelfristigen Konjunktur- und Strukturbeobachtung dienen. Die Ergebnisse sind entsprechend der "Systematik der Wirtschaftszweige (Ausgabe 1979), Fassung für die Statistik im Produzierenden Gewerbe (SYPRO)" gegliedert.

Der **Index für Unternehmen** (Tabelle 3.1) ist aus den Indizes für fachliche Unternehmensteile zusammengesetzt. Die (geschätzte) Verteilung des Census-Value-Added für Unternehmen auf die einzelnen fachlichen Unternehmensteile legt die Struktur für die Berechnung des Unternehmensindex fest. Die weitere Aggregation der Unternehmensindizes zu 2-Stellern und den Hauptgruppen der SYPRO wird

Über ein aus der Bruttowertschöpfung zu Marktpreisen ohne Umsatzsteuer des Jahres 1985 gebildetes Gewichtungsschema vorgenommen.

Der Index für fachliche Unternehmensteile (Tabelle 3.2) wird auf der Grundlage der gesamten Vierteljährlichen Produktionserhebung unter Ausschaltung der Preisveränderungen berechnet. Grundlage für die Zusammenfassung der Indizes der SYPRO-4-Steller zu SYPRO-2-Stellern, Hauptgruppen usw. sind die Gewichte, die sich aus dem Census-Value-Added des Basisjahres 1985 ergeben.

Eine ausführliche Darstellung der Methoden der Indexberechnung ist in der Zeitschrift "Wirtschaft und Statistik", Heft 3/88 erschienen.

Ergebnisse des Vierteljährlichen Produktionsindex für das Produzierende Gewerbe auf Basis 1985 = 100 für den Berichtszeitraum von 1978 bis einschließlich 4. Vierteljahr 1986 sind als Arbeitsunterlage vom Statistischen Bundesamt, Gruppe IV A, zu beziehen. Indizes für die in der vorliegenden Fachserie nicht publizierten Viersteller der "SYPRO" und Bruttoproduktionsindizes, die im Zuge der Umstellung auf das Basisjahr 1985 = 100 erstmals in das Berechnungssystem der Vierteljährlichen Indizes integriert wurden, können direkt beim Statistischen Bundesamt telefonisch 0611/75-2818/2586 oder schriftlich erfragt werden.

Neben den Daten der Produktionsstatistik werden zu Vergleichszwecken zusammenfassende Ergebnisse folgender Statistiken gegeben:

3 Preise und Preisindizes für gewerbliche Produkte (Erzeugerpreise) sowie für die Ein- und Ausfuhr

In Tabelle 4 werden Erzeugerpreisindizes auf Basis 1985 in der an das Güterverzeichnis für Produktionsstatistiken angelehnten Gliederung dargestellt. Weitergehende Ergebnisse sowie methodische Erläuterungen enthält die monatliche Veröffentlichung der Fachserie 17 (Preise), Reihe 2: Preise und Preisindizes für gewerbliche Produkte (Erzeugerpreise).

Preisindizes auf Basis 1985 für die Einfuhr und Ausfuhr von Waren in der an das Güterverzeichnis für Produktionsstatistik angelehnten Gliederung sind in Tabelle 6 dargestellt. Weitergehende Angaben sind in der monatlichen Veröffentlichung der Fachserie 17 (Preise), Reihe 8: Preise und Preisindizes für die Ein- und Ausfuhr enthalten.

4 Außenhandel (Spezialhandel)

Die Ein- und Ausfuhr von Gütern in der an das Güterverzeichnis für Produktionsstatistiken angelehnten Gliederung sind in Tabelle 5 wiedergegeben. Der Außenhandel umfaßt den Warenverkehr mit dem Ausland. Die Angaben beziehen sich auf die Bundesrepublik Deutschland nach dem Gebietsstand vor dem 3. Oktober 1990; sie schließen Berlin (West) ein. Der Spezialhandel umfaßt die unmittelbare Einfuhr von Waren in den freien Verkehr, zur zollamtlich bewilligten aktiven Veredlung (Eigen- und Lohnveredlung), nach zollamtlich bewilligter passiver Veredlung, auch Ausbesserungsverkehr, die Einfuhr von ausländischen Waren aus Lager in die vorgenannten Einfuhrarten, sowie die Ausfuhr von Waren aus dem freien Verkehr, nach zollamtlich bewilligter aktiver Veredlung (Eigen- und Lohnveredlung), zur zollamtlich bewilligten passiven Veredlung, auch Ausbesserungsverkehr.

Hinsichtlich tiefer gegliederter Ergebnisse der Außenhandelsstatistik wird auf die verschiedenen Veröffentlichungen der Fachserie 7 (Außenhandel) verwiesen.

5 Innerdeutscher Warenverkehr

Der Warenverkehr des früheren Bundesgebietes mit den neuen Bundesländern einschließlich des früheren Berlin (Ost) ist in Tabelle 7 wiedergegeben. Die Gliederung lehnt sich an das Güterverzeichnis für Produktionsstatistiken an. Bezüglich weiterer Ergebnisse wird auf die monatlichen Veröffentlichungen der Fachserie 6 (Handel, Gastgewerbe, Reiseverkehr), Reihe 6: Innerdeutscher Warenverkehr verwiesen.

PRODUKTION AUSGEWÄHLTER ERZEUGNISSE IM BERGBAU UND VERARBEITENDEN GEWERBE NACH HAUPTGRUPPEN

— In jeweiligen Preisen

- - - In Preisen von 1985

Mrd. DM

BERGBAU UND VERARBEITENDES GEWERBE

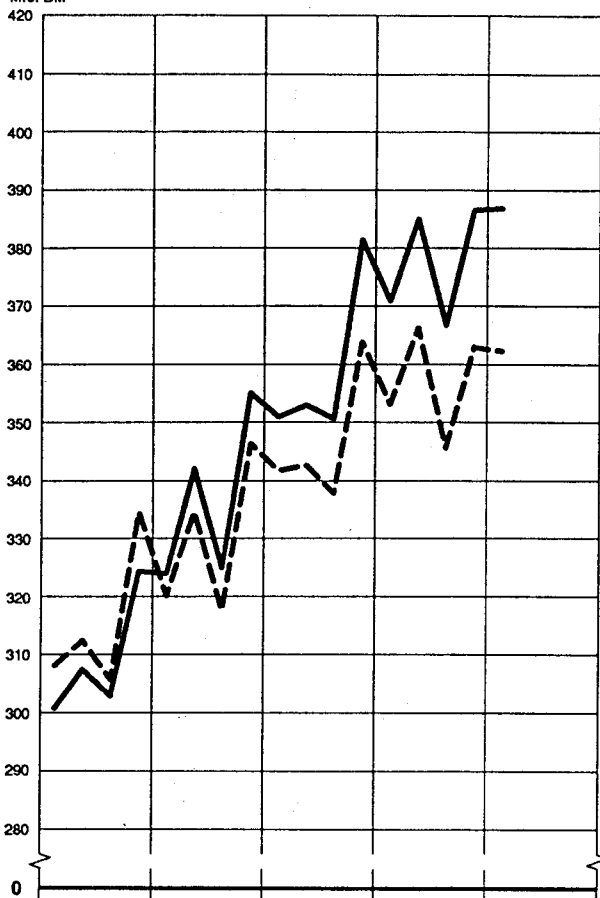

Mrd. DM

INVESTITIONSGÜTER PRODUZIERENDES GEWERBE

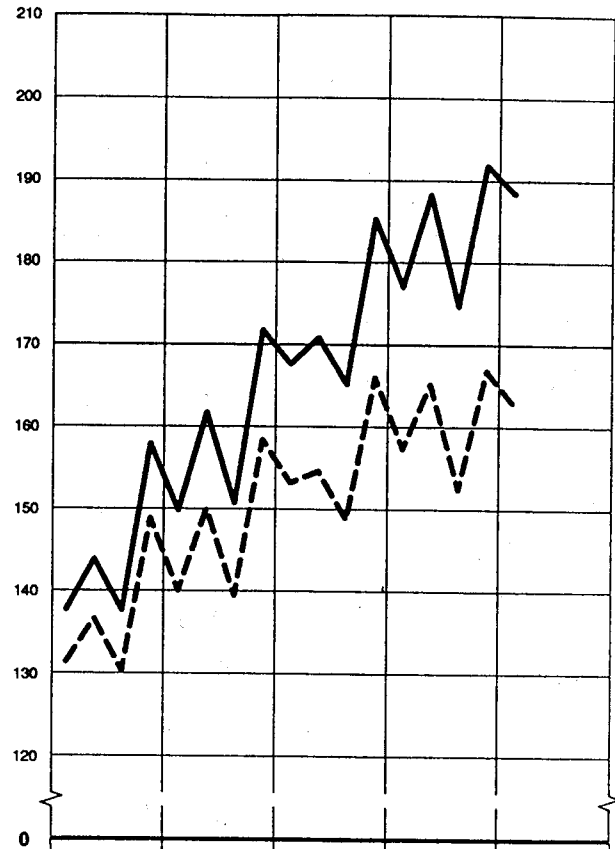

BERGBAULICHE ERZEUGNISSE

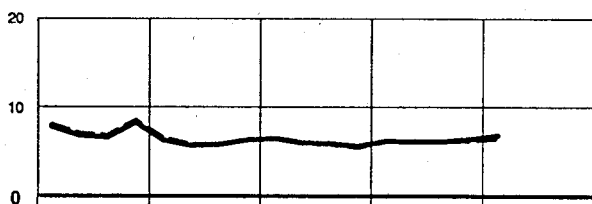

VERBRAUCHSGÜTER PRODUZIERENDES GEWERBE

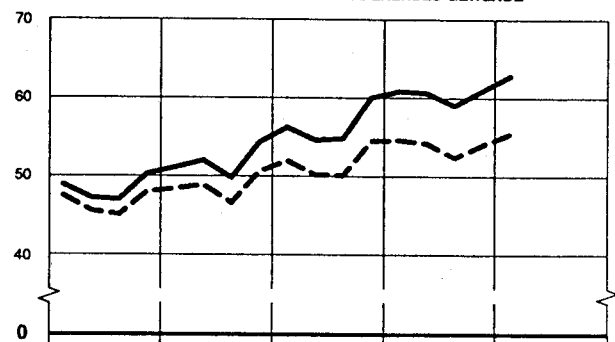

GRUNDSTOFF- UND PRODUKTIONSGÜTERGEWERBE

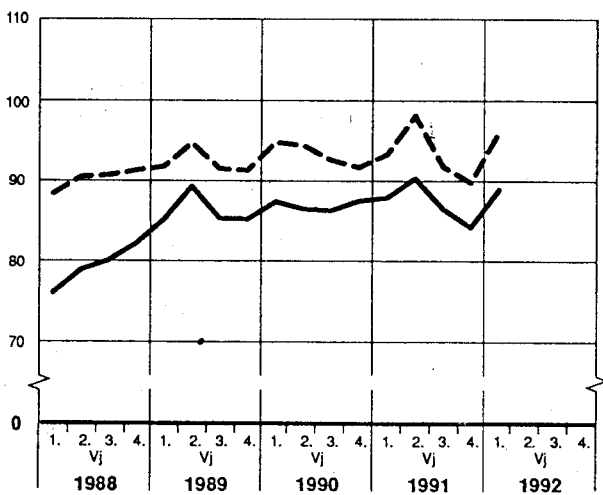

NAHRUNGS- UND GENUSSMITTELGEWERBE

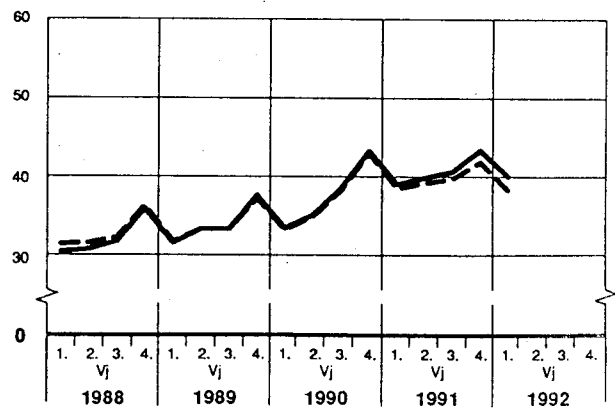

T a b e l l e n t e i l

1 Produktionswert*) nach Hauptgruppen - früheres Bundesgebiet

Jahr Vierteljahr	Insgesamt			Bergbauliche Erzeugnisse			Erzeugnisse des Grundstoff- und Produktionsgütergewerbes		
	Mill. DM	Veränderung 1)	Anteil	Mill. DM	Veränderung 1)	Anteil	Mill. DM	Veränderung 1)	Anteil
1987	1 175 834	- 0,2	100	30 178	- 0,8	2,6	290 782	- 3,4	24,7
1988	1 244 254	+ 5,8	100	29 028	- 3,8	2,3	316 403	+ 8,8	25,4
1989	1 342 967	+ 8,0	100	23 751	- 18,2	1,8	343 990	+ 8,4	25,5
1990	1 436 005	+ 6,9	100	23 556	- 0,8	1,6	347 667	+ 1,1	24,2
1991	1 508 911	+ 5,1	100	24 434	+ 3,7	1,6	348 929	+ 0,4	23,1
1991									
1. Vj	370 759	+ 5,6	100	6 070	- 4,5	1,6	87 878	+ 0,5	23,7
2. Vj	384 864	+ 9,0	100	5 987	+ 1,2	1,6	90 349	+ 4,5	23,5
3. Vj	366 745	+ 4,6	100	6 041	+ 4,9	1,6	86 506	+ 0,2	23,6
4. Vj	386 543	+ 1,4	100	6 336	+ 14,7	1,6	84 196	- 3,7	21,8
1992									
1. Vj	386 831	+ 4,3	100	6 733	+ 10,9	1,7	88 863	+ 1,1	23,0
2. Vj									
3. Vj									
4. Vj									

Jahr Vierteljahr	Erzeugnisse des Investitionsgüter produzierenden Gewerbes			Erzeugnisse des Verbrauchsgüter produzierenden Gewerbes			Erzeugnisse des Nahrungs- und Genusmittelgewerbes		
	Mill. DM	Veränderung 1)	Anteil	Mill. DM	Veränderung 1)	Anteil	Mill. DM	Veränderung 1)	Anteil
1987	547 309	+ 2,2	46,5	183 403	+ 2,0	15,6	124 162	- 4,1	10,6
1988	576 662	+ 5,4	46,4	193 304	+ 5,4	15,5	128 856	+ 3,8	10,4
1989	631 568	+ 10,0	47,1	208 032	+ 7,0	15,5	135 627	+ 5,3	10,1
1990	689 076	+ 9,1	48,0	225 439	+ 8,4	15,7	150 268	+ 10,8	10,5
1991	731 516	+ 6,2	48,5	241 292	+ 7,0	16,0	162 739	+ 8,3	10,8
1991									
1. Vj	177 021	+ 5,5	47,8	60 782	+ 8,3	16,4	39 008	+ 16,7	10,5
2. Vj	188 156	+ 10,1	48,9	60 570	+ 11,1	15,7	39 803	+ 13,4	10,3
3. Vj	174 552	+ 5,7	47,6	59 011	+ 7,7	16,1	40 635	+ 5,4	11,1
4. Vj	191 788	+ 3,6	49,6	60 930	+ 1,6	15,8	43 293	+ 0,2	11,2
1992									
1. Vj	188 386	+ 6,4	48,7	62 800	+ 3,3	16,2	40 049	+ 2,7	10,4
2. Vj									
3. Vj									
4. Vj									

*) Zum Absatz bestimmt.

1) Veränderung gegenüber entsprechendem Vorjahreszeitraum.

StBA, FS 4, R 3.1

2 Produktionswert^{*)} nach Hauptgruppen und Bundesländern - früheres Bundesgebiet

Zeitraum Hauptgruppen	Insgesamt	SchH	Hmb	Ndsa	Brm	NW	Hess	RhPf	Bawü	Bay	Saar	Bl n (W)
<u>Mill. DM</u>												
1990	1 436 005	37 156	. A	151 253	21 086	417 073	108 513	. A	270 616	249 858	. A	45 470
1991	1 508 911	39 728	. A	159 361	22 279	430 221	114 270	. A	285 522	264 446	. A	49 303
1. Vj 1991	370 759	9 404	. A	39 441	5 364	108 068	27 950	. A	69 369	63 975	. A	11 835
davon												
Bergbauliche Erzeugnisse	6 070	12	. A	973	-	4 315	169	. A	46	39	. A	-
Erzeugnisse des Grundstoff- und Produktionsgütergewerbes ..	87 878	2 289	2 669	7 551	636	35 045	7 857	7 716	10 765	10 034	1 616	1 701
Investitions- güter produzie- renden Gewerbes.	177 021	3 270	2 854	19 061	3 221	42 844	12 754	7 636	42 160	34 477	3 664	5 081
Verbrauchsgüter produzierenden Gewerbes	60 782	1 814	520	5 335	319	17 288	4 362	3 988	12 070	12 835	513	1 738
Nahrungs- und Genusmittel- gewerbes	39 008	2 020	1 300	6 521	1 188	8 575	2 809	1 992	4 329	6 589	371	3 313
1. Vj 1992	386 831	9 628	. A	41 482	6 026	110 496	30 003	. A	73 017	67 031	. A	11 983
davon												
Bergbauliche Erzeugnisse	6 733	8	. A	1 102	-	4 798	161	. A	36	34	. A	-
Erzeugnisse des Grundstoff- und Produktionsgütergewerbes ..	88 863	2 525	2 600	7 629	637	34 577	8 322	7 771	11 151	10 106	1 774	1 773
Investitions- güter produzie- renden Gewerbes.	188 386	3 288	3 209	20 399	3 784	44 330	14 108	8 193	45 225	36 688	3 988	5 173
Verbrauchsgüter produzierenden Gewerbes	62 800	1 814	533	5 585	336	17 947	4 476	4 309	12 190	13 278	581	1 752
Nahrungs- und Genusmittel- gewerbes	40 049	1 993	1 342	6 767	1 269	8 844	2 936	1 886	4 416	6 925	384	3 286
<u>Prozent</u>												
1990	100	2,6	. A	10,5	1,5	29,0	7,6	. A	18,8	17,4	. A	3,2
1991	100	2,6	. A	10,6	1,5	28,5	7,6	. A	18,9	17,5	. A	3,3
1. Vj 1991	100	2,5	. A	10,6	1,4	29,1	7,5	. A	18,7	17,3	. A	3,2
davon												
Bergbauliche Erzeugnisse	100	0,2	. A	16,0	-	71,0	2,8	. A	0,8	0,6	. A	-
Erzeugnisse des Grundstoff- und Produktionsgütergewerbes ..	100	2,6	3,0	8,6	0,7	39,9	8,9	8,8	12,3	11,5	1,8	1,9
Investitions- güter produzie- renden Gewerbes	100	1,8	1,6	10,8	1,8	24,2	7,2	4,3	23,9	19,5	2,0	2,9
Verbrauchsgüter produzierenden Gewerbes	100	3,0	0,9	8,8	0,5	28,4	7,0	6,6	19,9	21,1	0,9	2,9
Nahrungs- und Genusmittel- gewerbes	100	5,2	3,3	16,7	3,0	22,0	7,2	5,1	11,1	16,9	1,0	8,5
1. Vj 1992	100	2,5	. A	10,7	1,6	28,6	7,8	. A	18,9	17,3	. A	3,1
davon												
Bergbauliche Erzeugnisse	100	0,1	. A	16,4	-	71,3	2,4	. A	0,5	0,5	. A	-
Erzeugnisse des Grundstoff- und Produktionsgütergewerbes ..	100	2,8	2,9	8,6	0,7	38,9	9,4	8,7	12,6	11,4	2,0	2,0
Investitions- güter produzie- renden Gewerbes	100	1,7	1,7	10,9	2,0	23,6	7,5	4,3	24,0	19,5	2,1	2,7
Verbrauchsgüter produzierenden Gewerbes	100	2,9	0,8	8,9	0,5	28,6	7,1	6,9	19,4	21,2	0,9	2,8
Nahrungs- und Genusmittel- gewerbes	100	5,0	3,4	16,9	3,2	22,0	7,3	4,7	11,0	17,3	1,0	8,2

*) Zum Absatz bestimmt. Der Nachweis nach Bundesländern schließt die Fachstatistiken ein.

StBA, FS 4, R 3.1

SYPRO- NR.	WIRTSCHAFTSZWEIG	GEWICHTUNG	1991	VERAEND. IN % GEGEN VORJAHR	1991 1.HJ	VERAENDERUNG IN %		1991 2.HJ
						1.HJ 1991 GEGEN		
						1.HJ 1990	2.HJ 1990	
	PRODUZIERENDES GEWERBE INSGESAMT	100.00	122.8	3.5	122.7	5.2	1.5	123.0
	PRODUZIERENDES GEWERBE (OH. BAUHAUPTGEWERBE)	92.66	122.4	3.5	122.9	5.6	2.2	121.8
1010-30	ELEKTRIZITAETS-U. GASVERSORGUNG	7.39	114.3	2.6	117.2	3.7	6.6	111.4
	BERGBAU U. VERARBEITENDES GEWERBE	85.27	123.1	3.5	123.4	5.7	1.9	122.8
21	BERGBAU	2.35	82.1	-3.4	83.2	-2.7	-1.4	80.9
2111	STEINKOHLENBERGB. U. -BRIKETTHERSTELLUNG, KOKEREI	1.70	77.8	-6.4	78.0	-7.5	-4.6	77.7
	VERARBEITENDES GEWERBE	82.92	124.2	3.6	124.5	5.9	2.0	123.9
	GRUNDSTOFF-U. PRODUKTIONSGUETERGEWERBE	21.10	117.2	1.9	118.3	3.1	2.6	116.1
22	MINERALOELVERARBEITUNG	3.37	102.6	-0.3	102.6	0.3	-0.9	102.6
25	GEW. U. VERARB. V. STEINEN U. ERDEN	1.95	127.1	4.4	119.2	3.9	-7.5	135.1
27	EISENSCHAFFENDE INDUSTRIE	2.36	96.1	-0.1	99.2	1.5	4.8	93.1
2711	HOCHOFEN-, STAHL-U. WARMWALZWERKE (OH. STAHLROHRE)	1.82	97.9	0.1	100.7	1.3	4.7	95.1
28	NE-METALLERZEUGUNG, NE-METALLHALBZEUGWERKE	0.87	117.7	-1.8	121.5	0.3	2.4	113.8
2850	NE-METALLHALBZEUGWERKE	0.47	118.9	0.3	123.5	3.8	4.6	114.3
29	GIESSEREI	0.90	112.1	-1.5	118.7	0.2	8.8	105.6
2910	EISEN-, STAHL-U. TEMPERGIESSEREI	0.64	102.0	-3.5	107.8	-1.5	5.7	96.3
3011-15, 30	ZIEHEREIEN, KALTWALZWERKE, MECHANIK, ANG.	1.08	190.1	6.1	189.4	10.1	1.8	190.8
40	CHEMISCHE INDUSTRIE	8.38	116.5	2.9	118.6	4.2	5.2	114.4
4031	H.V. CHEM. GRUNDSTF. (AUCH M. ANSCHL. WEITERVERARB.)	4.82	110.3	-0.1	111.9	0.3	2.4	108.8
4034	H.V. CHEM. ERZEUGNISSEN F. GEWERBE, LANDWIRTSCHAFT	1.03	117.4	2.4	121.4	3.8	7.9	113.4
4035	H.V. PHARMAZEUTISCHEN ERZEUGNISSEN	1.28	133.1	13.3	134.6	16.1	12.9	131.6
4036	H.V. SEIFEN, WASCHE U. KOERPERPFLEGEMITTELN	0.65	121.8	3.1	124.8	8.3	3.1	118.8
4090	H.V. CHEMIEFASERN	0.22	99.9	-3.8	103.8	-3.5	3.7	96.0
53	HOLZBEARBEITUNG	0.45	132.3	4.3	133.0	4.5	5.1	131.5
55	ZELLSTOFF-, HOLZSCHLIFF-, PAPIER-U. PAPPEERZEUGUNG	0.71	128.1	1.2	128.7	2.3	1.0	127.5
59	GUMMI-VERARBEITUNG	1.03	113.1	-1.5	117.5	-1.1	6.0	108.7
	INVESTITIONSGUETER PRODUZIERENDES GEWERBE	40.75	125.8	2.9	126.4	4.5	2.3	125.3
3021-25	STAHLVERFORMUNG, OBERFLAECHEVEREDLUNG, HAERTUNG	1.21	135.5	2.7	140.8	3.6	9.9	130.3
31	STAHL-U. LEICHTMETALLBAU, SCHIENENFAHRZEUGBAU	1.56	128.2	8.1	117.4	6.9	-7.9	139.0
3111	H.V. STAHL-U. L. METALLKONSTRUKT. (OH. GRUBENAUSB.)	0.67	148.2	8.5	136.4	8.8	-7.7	160.0
32	MASCHINENBAU	10.17	121.2	-1.8	119.6	0.1	-6.0	122.9
3210	H.V. LANDW. MASCHINEN, ACKERSCHLEPPERN	0.61	99.5	-2.7	105.1	-0.5	6.2	93.9
3220	H.V. METALLBEARBEITUNGSMASCHINEN U. AE.	1.35	119.9	-4.2	116.3	0.5	-13.7	123.6
3230	H.V. TEXTIL-U. NAEHMASCHINEN	0.51	101.6	-16.0	99.0	-19.8	-16.5	104.2
3240	H.V. MASCHINEN F. D. NAHR. -U. GENUSSMITTELIND. USW	1.16	124.5	0.6	118.7	3.1	-10.3	130.4
3256	H.V. HUETTEN-U. WALZWERKSEINR. USW (OH. BAUMASCH.)	1.16	131.1	3.5	126.0	5.0	-5.5	136.3
3257	H.V. BAU-, BAUSTOFF-U. AE. MASCHINEN	0.39	132.8	3.6	132.7	3.3	3.7	133.0
3260	H.V. ZAHNRAEDERN, GETRIEBEN, LAGERN U. AE.	0.80	103.6	-11.5	108.9	-8.7	-5.2	98.4
3270	H.V. MASCHINEN F. WEITERE BEST. WIRTSCHAFTSZWEIGE	0.92	126.7	-8.1	127.3	-4.1	-11.0	126.1
3280	SONST. MASCHINENBAU	3.27	125.6	2.5	124.0	3.8	-1.2	127.3
33	STRASSENFAHRZEUGBAU, REP. V. KRAFTFAHRZEUGEN USW	10.49	124.6	3.7	129.2	4.6	10.5	120.0
3311	H.V. KRAFTWAGEN U. -MOTOREN	6.96	124.2	3.8	130.9	5.5	13.7	117.5
3314	H.V. TEILEN F. KRAFTWAGEN U. -MOTOREN	1.82	126.1	-0.3	128.3	-2.4	5.6	123.9
34	SCHIFFBAU	0.35	75.6	-7.8	77.3	-6.6	-4.9	73.9
35	LUFT-U. RAUMFAHRZEUGBAU	0.61	127.0	-0.6	129.8	0.8	2.3	124.1
36	ELEKTROTECHNIK, REP. V. HAUSHALTSGERAETEN	10.35	130.7	4.3	130.5	6.1	2.2	131.0
3620	H.V. GERAETEN D. ELEKTRIZ. ERZEUGUNG, -VERTLG. U. AE.	3.55	129.7	1.9	130.2	2.8	1.6	129.2
3650	H.V. ELEKTROHAUSHALTSGERAETEN	0.58	142.4	8.0	148.7	10.8	14.7	136.1
3660	H.V. ZAEHLERN, FERNMELDE-, MESS-U. REGELGERAETEN USW	4.63	132.0	5.9	130.5	7.6	2.0	133.6
3670	H.V. RUNDSTOFF-, FERNSEH-U. PHONOTECHN. GERAETEN	0.66	127.6	-0.0	129.8	5.9	-2.2	125.4
37	FEINMECHANIK, OPTIK, H.V. UHREN	1.75	119.5	5.8	119.2	5.7	5.5	119.9
38	H.V. EISEN-, BLECH-U. METALLWAREN	2.81	133.8	5.9	135.6	8.9	5.9	132.1
50	H.V. BUERO MASCHINEN, ADV-GERAETEN U. -EINRICHTUNGEN	1.45	124.5	9.1	123.3	13.0	3.5	125.7
5060	H.V. BUERO MASCHINEN	0.16	86.5	20.3	87.5	23.2	20.0	85.6
5080	H.V. ADV-GERAETEN U. -EINRICHTUNGEN	1.29	129.1	8.3	127.7	12.2	2.4	130.5
	VERBRAUCHSGUETER PRODUZIERENDES GEWERBE	12.13	122.4	4.3	123.1	6.8	3.2	121.7
39	H.V. MUSIKINSTRUM., SPIELWAREN, FUELLHALTERN USW	0.52	130.2	1.2	123.5	3.5	-10.6	136.9
51	FEINKERAMIK	0.34	103.4	-1.2	106.2	-0.1	2.9	100.7
52	H.U. VERARB. V. GLAS	0.65	125.6	2.7	124.6	2.8	1.0	126.5
54	HOLZVERARBEITUNG	2.23	133.5	8.7	133.1	10.4	6.5	133.8
56	PAPIER-U. PAPPEVERARBEITUNG	1.01	132.4	4.5	133.9	9.2	2.3	130.9
57	DRUCKEREI, VERVIELFAELTIGUNG	1.90	130.8	5.7	126.5	8.9	-3.7	135.1
58	H.V. KUNSTSTOFFWAREN	2.05	144.8	5.7	147.8	7.9	7.9	141.9
61	LEDERERZEUGUNG	0.05	85.8	-5.2	90.2	-5.5	5.5	81.5
62	LEDERVERARBEITUNG	0.37	82.3	-1.6	84.7	2.7	0.1	79.9
6251	H.V. SCHUHEN	0.26	74.7	-1.3	77.2	1.7	2.4	72.2
63	TEXTILGEWERBE	1.63	101.6	1.3	107.2	3.6	10.4	96.0
64	BEKLEIDUNGSGEWERBE	1.31	87.1	-0.2	89.2	3.0	1.2	85.0
	NAHRUNGS-U. GENUSSMITTELGEWERBE	8.94	136.1	9.8	132.7	18.4	-2.4	139.5
68	ERNAHRUNGSGEWERBE	6.75	140.2	8.8	135.7	17.0	-4.3	144.8
6818-19	H.V. BACKWAREN	1.44	152.9	10.3	149.9	15.8	1.4	155.9
6828	H.V. SUESSWAREN (OH. DAUERBACKWAREN)	0.42	153.6	7.4	152.5	16.3	-1.6	154.7
6831-36	MILCHVERWERTUNG	0.39	115.9	5.3	117.5	9.0	4.5	114.3
6847-54	SCHLACHTHAEUSER (OH. KOMMUNALE), FLEISCHVERARB.	1.43	141.5	11.5	140.4	21.2	1.7	142.7
6871-72	BRAUEREI, MUELZEREI	1.02	121.5	5.5	118.4	11.5	-4.7	124.6
6879	MINERALBRUNNEN, H.V. MINERALWASSER, LIMONADEN	0.28	143.6	8.9	141.6	16.0	-0.1	145.6
69	TABAKVERARBEITUNG	2.19	123.4	13.3	123.5	23.4	4.9	123.3
72-75	BAUHAUPTGEWERBE	7.34	128.2	3.0	119.7	0.3	-7.7	136.7
	HOCHBAULEISTUNGEN	4.50	131.8	2.8	125.3	0.9	-5.3	138.4
	TIEFBAULEISTUNGEN	2.84	122.4	3.0	110.9	-0.9	-11.7	134.0

FUER DAS PRODUZIERENDE GEWERBE
=100

NEHMEN

BUNDESGBEIT-

VERAENDERUNG IN % 2.HJ 1991 GEGEN		1991 2.VJ	VERAENDERUNG IN % 2.VJ 1991 GEGEN		1991 3.VJ	VERAENDERUNG IN % 3.VJ 1991 GEGEN		1991 4.VJ	VERAENDERUNG IN % 4.VJ 1991 GEGEN		1992 1.VJ	VERAENDERUNG IN % 1.VJ 1992 GEGEN		SYPRO- NR.
2.HJ 1990	1.HJ 1991		2.VJ 1990	1.VJ 1991		3.VJ 1990	2.VJ 1991		4.VJ 1990	3.VJ 1991		1.VJ 1991	4.VJ 1991	
1.7	0.2	125.2	7.0	4.2	120.5	3.3	-3.8	125.4	0.2	4.1	123.9	3.2	-1.2	PROD.GEW. PG(OH.BAU)
1.3	-0.9	124.0	7.1	1.8	118.6	3.0	-4.4	125.0	-0.2	5.4	124.7	2.4	-0.2	
1.4	-4.9	107.8	5.3	-14.8	98.3	0.2	-8.8	124.4	2.3	26.6	130.1	2.8	4.6	1010-30
1.4	-0.5	125.4	7.2	3.3	120.4	3.3	-4.0	125.1	-0.3	3.9	124.3	2.4	-0.6	BERGB.U.VG
-4.1	-2.8	80.9	-3.2	-5.4	79.5	-5.5	-1.7	82.3	-2.8	3.5	85.4	-0.1	3.8	21
-5.0	-0.4	75.6	-7.8	-6.0	77.1	-7.9	2.0	78.2	-2.1	1.4	81.2	1.0	3.8	2111
1.5	-0.5	126.6	7.4	3.4	121.5	3.3	-4.0	126.3	-0.2	4.0	125.4	2.5	-0.7	VERARB.GEW
0.7	-1.9	120.8	5.0	4.4	116.8	1.8	-3.3	115.3	-0.4	-1.3	121.5	5.0	5.4	G.U.P.
-0.9	-0.0	104.4	2.0	3.7	102.9	-1.0	-1.4	102.3	-0.7	-0.6	112.1	11.3	9.6	22
4.8	13.3	140.7	5.8	44.0	141.9	6.3	0.9	128.2	3.2	-9.7	112.5	15.1	-12.2	25
-1.7	-6.1	98.7	3.0	-1.0	93.8	-2.0	-5.0	92.3	-1.4	-1.6	97.6	-2.1	5.7	27
-1.1	-5.6	100.5	2.8	-0.4	95.5	-2.1	-5.0	94.7	-0.2	-0.8	99.6	-1.3	5.2	2711
-4.1	-6.3	121.0	0.6	-0.8	115.9	-3.1	-4.2	111.7	-5.2	-3.6	125.1	2.5	12.0	28
-3.2	-7.4	123.5	4.8	0.1	118.5	-0.4	-4.0	110.1	-6.0	-7.1	127.5	3.3	15.8	2850
-3.2	-11.0	117.6	2.9	-1.8	104.1	-0.9	-11.5	107.0	-5.4	2.8	122.3	2.1	14.3	29
-5.6	-10.7	107.4	1.6	-0.6	94.3	-3.8	-12.2	98.3	-7.2	4.2	112.6	4.2	14.5	2910
2.5	0.7	196.8	10.9	8.2	184.9	3.3	-6.0	196.7	1.8	6.4	184.1	1.2	-6.4	3011-15,30
1.5	-3.5	118.1	5.1	-0.8	114.9	3.3	-2.7	113.9	-0.2	-0.9	123.5	3.8	8.4	40
-0.5	-2.8	111.5	0.5	-0.7	109.2	0.9	-2.1	108.3	-1.8	-0.8	116.6	3.8	7.7	4031
0.8	-6.6	120.7	5.4	-1.1	116.0	2.8	-3.9	110.8	-1.2	-4.5	125.6	3.0	13.4	4034
10.4	-2.2	135.0	19.3	0.7	130.0	12.5	-3.7	133.2	8.6	2.5	141.1	5.2	5.9	4035
-1.8	-4.8	122.9	8.5	-3.0	121.7	1.0	-1.0	115.8	-4.6	-4.8	129.4	2.1	11.7	4036
-4.1	-7.5	102.8	-3.2	-1.8	91.7	-3.3	-10.8	100.2	-4.9	9.3	105.1	0.4	4.9	4090
4.0	-1.1	141.3	8.9	13.3	133.3	7.2	-5.7	129.7	0.8	-2.7	136.2	9.2	5.0	53
0.1	-0.9	128.3	3.6	-0.5	130.1	1.1	1.4	124.8	-1.0	-4.1	136.2	5.6	9.1	55
-1.9	-7.5	117.4	1.7	-0.2	108.2	-0.3	-7.8	109.1	-3.5	0.8	122.3	4.0	12.1	59
1.5	-0.9	129.3	6.4	4.7	120.9	3.0	-6.5	129.6	0.1	7.2	126.0	2.0	-2.8	INVEST.
1.7	-7.5	140.0	5.6	-1.1	133.2	4.1	-4.9	127.3	-0.8	-4.4	145.1	2.5	14.0	3021-25
9.0	18.4	127.4	9.9	18.6	134.2	11.1	5.3	143.7	7.1	7.1	119.0	10.8	-17.2	31
8.3	17.3	148.1	11.8	18.8	154.7	10.3	4.5	165.3	6.4	6.9	137.5	10.3	-16.8	3111
-3.5	2.8	124.4	0.8	8.4	117.2	-2.0	-5.8	128.5	-4.8	9.6	110.8	-3.5	-13.8	32
-5.2	-10.7	107.4	1.6	4.6	93.7	-1.4	-12.8	94.1	-8.6	0.4	97.7	-4.9	3.8	3210
-8.3	6.3	124.1	-0.6	14.5	115.3	-6.3	-7.1	131.8	-10.0	14.3	96.7	-10.8	-26.6	3220
-12.1	5.9	101.1	-16.3	4.3	96.4	-13.1	-4.6	112.0	-11.1	16.2	101.4	4.6	-9.5	3230
-1.4	9.9	126.2	3.9	13.6	120.1	1.2	-4.8	140.7	-3.6	17.2	109.7	-1.3	-22.0	3240
2.2	8.2	135.6	6.6	16.6	127.1	5.7	-6.3	145.5	-0.6	14.5	114.5	-1.5	-21.3	3256
3.9	0.2	141.6	6.5	14.5	124.9	1.0	-11.8	141.0	6.7	12.9	133.4	7.8	-5.4	3257
-14.4	-9.6	106.9	-8.6	-3.5	100.8	-12.8	-5.7	96.0	-15.9	-4.8	99.9	-9.8	4.1	3260
-11.9	-0.9	131.0	-7.4	6.1	117.9	-10.2	-10.0	134.2	-13.3	13.8	104.8	-15.1	-21.9	3270
1.4	2.7	127.0	4.9	5.0	123.9	2.1	-2.4	130.7	0.9	5.5	121.2	0.2	-7.3	3280
2.7	-7.1	130.3	7.2	1.7	112.8	2.4	-13.4	127.2	3.0	12.8	135.8	6.0	6.8	33
2.1	-10.2	131.4	8.8	0.8	108.6	0.8	-17.4	126.4	3.3	16.4	137.7	5.7	8.9	3311
2.0	-3.4	129.2	-0.0	1.5	120.4	3.9	-6.8	127.3	0.2	5.7	139.3	9.4	9.4	3314
-9.1	-4.4	78.0	-6.5	2.0	71.8	-8.4	-7.9	75.9	-9.8	5.7	73.2	-4.3	-3.6	34
-2.2	-4.4	129.0	2.1	-1.2	123.7	0.2	-4.1	124.5	-4.5	0.6	128.4	-1.7	3.1	35
2.6	0.4	133.1	8.6	4.1	127.4	4.4	-4.3	134.6	1.0	5.7	131.5	2.9	-2.3	36
0.9	-0.8	131.7	4.7	2.3	127.1	2.7	-3.5	131.2	-0.8	3.2	133.3	3.6	1.6	3620
5.0	-8.5	148.4	15.4	-0.4	127.3	5.8	-14.2	144.9	4.3	13.8	156.1	4.8	7.7	3650
4.4	-2.4	134.7	10.1	6.7	131.0	5.8	-2.7	136.2	3.1	4.0	130.5	3.4	-4.2	3660
-5.5	-3.4	128.1	7.6	-2.6	117.4	-1.5	-8.4	133.3	-8.8	13.5	119.8	-8.9	-10.1	3670
6.1	0.6	121.7	7.6	4.4	116.7	8.5	-4.1	123.1	4.1	5.5	125.8	7.9	2.2	37
3.2	-2.6	136.6	10.2	1.6	131.5	6.2	-3.7	132.7	0.4	0.9	140.6	4.5	6.0	38
5.5	1.9	129.3	16.6	10.2	129.4	12.1	0.1	121.9	-0.7	-5.8	96.1	-18.1	-21.2	50
17.4	-2.2	91.2	28.5	8.8	89.5	26.2	-1.9	81.6	9.1	-8.8	71.3	-14.9	-12.6	5060
4.7	2.2	133.9	15.6	10.3	134.2	11.1	0.2	126.8	-1.4	-5.5	99.1	-18.4	-21.8	5080
2.0	-1.1	122.7	8.1	-0.6	120.0	5.0	-2.2	123.3	-0.8	2.8	125.2	1.5	1.5	VERBRAUCH.
-0.9	10.9	128.7	5.1	8.8	138.2	4.1	7.4	135.5	-5.5	-2.0	114.9	-2.9	-15.2	39
-2.4	-5.2	106.7	1.8	1.0	100.4	0.2	-5.9	101.0	-4.9	0.6	105.0	-0.6	4.0	51
2.5	1.5	126.6	4.7	3.3	124.6	4.0	-1.6	128.4	1.1	3.0	127.9	4.3	-0.4	52
7.0	0.5	136.9	12.6	5.9	127.5	10.7	-6.9	140.1	4.0	9.9	137.4	6.3	-1.9	54
-0.0	-2.2	131.7	9.8	-3.2	131.5	2.8	-0.2	130.2	-2.7	-1.0	139.7	2.6	7.3	56
2.9	6.8	126.7	8.4	0.3	129.8	6.7	2.4	140.3	-0.4	8.1	127.8	1.2	-8.9	57
3.6	-4.0	149.1	9.2	1.8	142.1	5.4	-4.7	141.6	1.8	-0.4	154.4	5.4	9.0	58
-4.7	-9.6	89.6	-4.9	-1.2	76.9	-3.5	-14.2	86.0	-5.8	11.8	93.4	3.0	8.6	61
-5.6	-5.7	80.3	2.6	-9.8	78.8	-3.5	-1.9	80.9	-7.5	2.7	83.4	-6.3	3.1	62
-4.2	-6.5	71.4	2.4	-14.0	72.4	-2.8	1.4	72.0	-5.6	-0.6	79.5	-4.2	10.4	6251
-1.1	-10.4	105.2	5.3	-3.7	94.2	2.7	-10.5	97.8	-4.5	3.8	104.2	-4.6	6.5	63
-3.5	-4.7	78.9	6.2	-20.6	90.6	-0.2	14.8	79.3	-7.0	-12.5	91.6	-7.8	15.5	64
2.6	5.1	133.7	17.1	1.5	137.7	6.3	3.0	141.3	-0.7	2.6	131.9	0.2	-6.7	N.U.G.
2.1	6.7	136.8	15.1	1.7	140.1	5.5	2.4	149.4	-0.9	6.6	134.5	-	-10.0	68
5.4	4.0	150.8	14.6	1.2	154.4	7.7	2.4	157.4	3.3	1.9	149.8	0.5	-4.8	6818-19
-0.2	1.4	148.9	16.0	-4.6	157.8	4.6	6.0	151.5	-4.7	-4.0	157.9	1.2	4.2	6828
1.7	-2.7	122.4	7.7	8.7	115.4	2.5	-5.7	113.1	0.9	-2.0	115.6	2.7	2.2	6831-36
3.4	1.6	141.1	20.3	1.1	141.0	5.9	-0.1	144.3	1.1	2.3	138.6	-0.7	-4.0	6847-54
0.2	5.2	127.2	9.4	16.1	136.9	4.9	7.6	112.3	-4.2	-18.0	109.8	0.2	-2.2	6871-72
2.7	2.8	145.2	11.3	5.2	169.1	8.7	16.5	122.0	-4.8	-27.9	134.5	-2.5	10.2	6879
4.8	-0.2	124.1	24.2	1.1	130.4	9.5	5.1	116.2	-0.1	-10.9	123.8	0.8	6.5	69
5.4	14.2	140.9	6.5	43.2	143.5	6.4	1.8	129.9	4.4	-9.5	112.9	14.7	-13.1	BAUHAUPTG.
4.6	10.5	143.7	6.5	34.6	145.0	5.9	0.9	131.8	3.3	-9.1	120.2	12.5	-8.8	HOCHBAU
6.7	20.8	136.5	6.4	60.2	141.1	7.1	3.4	126.8	6.2	-10.1	101.3	18.9	-20.1	TIEFBAU

STBA,FS4,R3.1

SYPRO- NR.	WIRTSCHAFTSZWEIG	GEWICHTUNG	1991	VERAEND. IN % GEGEN VORJAHR	1991 1.HJ	VERAENDERUNG IN % 1.HJ 1991 GEGEN		1991 2.HJ
						1.HJ 1990	2.HJ 1990	
	PRODUZIERENDES GEWERBE INSGESAMT	100.00	121.3	3.1	121.5	4.9	1.6	121.2
	PRODUZIERENDES GEWERBE (OH. BAUHAUPTGEWERBE)	93.93	120.9	3.1	121.7	5.2	2.3	120.2
1010-30	ELEKTIZITAETS-U. GASVERSORGUNG	6.37	114.7	2.7	118.1	4.4	7.1	111.3
	BERGBAU U. VERARBEITENDES GEWERBE	87.56	121.4	3.1	122.0	5.3	2.0	120.9
21	BERGBAU	2.87	83.0	-2.8	84.7	-1.6	-0.1	81.2
2111	STEINKOHLENBERGB. U. -BRIKETHERSTELLUNG, KOKEREI	1.73	76.9	-6.4	76.9	-7.8	-5.2	76.9
	VERARBEITENDES GEWERBE	84.69	122.7	3.3	123.2	5.4	2.0	122.2
	GRUNDSTOFF-U. PRODUKTIONSQUETERGEWERBE	22.78	113.0	1.3	114.6	2.4	3.1	111.5
22	MINERALDELVERARBEITUNG	3.22	103.0	-0.1	102.4	0.4	-1.6	103.7
25	GEW. U. VERARB. V. STEINEN U. ERDEN	1.92	124.6	4.0	117.2	3.6	-7.4	131.9
27	EISENSCHAFFENDE INDUSTRIE	2.41	94.7	0.2	97.9	2.1	5.2	91.5
2711	HOCHOFEN-, STAHL-U. WARMHALTZWERKE (OH. STAHLROHRE)	1.94	97.6	0.7	100.3	2.0	5.0	95.0
28	NE-METALLERZEUGUNG, NE-METALLHALBZEUGWERKE	1.05	118.3	-2.6	122.7	-0.2	2.2	113.9
2850	NE-METALLHALBZEUGWERKE	0.70	118.0	-0.1	123.3	4.0	4.8	112.8
29	GIESSEEREI	1.20	112.1	-2.0	120.2	-0.4	11.1	103.9
2910	EISEN-, STAHL-U. TEMPERGIESSEEREI	0.74	96.1	-5.9	103.6	-3.5	6.9	88.7
3011-15,30	ZIEHEREIEN, KALTWALZWERKE, MECHANIK, ANG.	0.54	126.2	-0.5	129.3	0.5	3.5	123.1
40	CHEMISCHE INDUSTRIE	10.30	115.8	2.8	117.9	4.1	5.2	113.8
4031	H.V. CHEM. GRUNDSTF. (AUCH M. ANSCHL. WEITERVERARB.)	5.04	105.5	-2.2	106.6	-2.3	-0.0	104.5
4034	H.V. CHEM. ERZEUGNISSEN F. GEWERBE, LANDWIRTSCHAFT	1.80	116.7	1.9	121.2	3.3	8.5	112.3
4035	H.V. PHARMAZEUTISCHEN ERZEUGNISSEN	2.04	134.3	13.9	135.7	16.9	13.5	132.9
4036	H.V. SEIFEN, WASCHE- U. KOERPERPFLEGEMITTELN	0.70	119.9	2.7	123.4	9.4	2.2	116.5
4090	H.V. CHEMIEFASERN	0.25	96.6	-5.2	101.3	-4.8	4.0	91.9
53	HOLZBEARBEITUNG	0.36	131.8	3.9	134.5	4.2	7.9	129.2
55	ZELLSTOFF-, HOLZSCHLIFF-, PAPIER-U. PAPPEERZEUGUNG	0.83	126.9	1.0	127.2	1.8	0.6	126.6
59	GUMMI-VERARBEITUNG	0.95	103.3	-2.6	113.9	-2.4	5.8	104.7
	INVESTITIONSGUETER PRODUZIERENDES GEWERBE	41.55	126.0	2.8	126.5	4.3	2.0	125.5
3021-25	STAHLVERFORMUNG, OBERFLAECHEVEREDLUNG, HAERTUNG	1.27	135.4	2.7	140.9	3.5	10.3	129.9
31	STAHL-U. LEICHTMETALLBAU, SCHIENENFAHRZEUGBAU	1.67	125.6	8.2	113.8	6.3	-9.1	137.4
3111	H.V. STAHL-U. L. METALLKONSTRUKT. (OH. GRUBENAUSB.)	0.65	151.5	8.8	138.9	9.3	-8.3	164.2
32	MASCHINENBAU	11.32	121.3	-1.8	119.4	0.1	-6.6	123.2
3210	H.V. LANDW. MASCHINEN, ACKERSCHLEPPERN	0.53	87.0	-6.0	95.6	-2.7	9.9	78.4
3220	H.V. METALLBEARBEITUNGSMASCHINEN U. AE.	1.51	119.5	-4.8	115.6	0.3	-14.7	123.4
3230	H.V. TEXTIL-U. NAEHMASCHINEN	0.59	100.9	-16.7	98.2	-20.7	-17.0	103.7
3240	H.V. MASCHINEN F. D. NAHR. -U. GENUSSMITTELIND. USW	1.49	124.8	0.7	118.2	3.1	-11.3	131.4
3256	H.V. HUETTEN-U. HALBWERKSEINR. USW (OH. BAUMASCH.)	1.21	132.7	4.0	126.6	5.6	-6.4	138.8
3257	H.V. BAU-, BAUSTOFF-U. AE. MASCHINEN	0.57	133.5	3.8	133.5	3.4	4.2	133.5
3260	H.V. ZAHNRADERN, GETRIEBEN, LAGERN U. AE.	0.90	102.1	-12.4	107.8	-9.3	-5.6	96.5
3270	H.V. MASCHINEN F. WEITERE BEST. WIRTSCHAFTSZWEIGE	0.98	128.0	-8.7	128.8	-4.5	-11.5	127.2
3280	SONST. MASCHINENBAU	3.54	126.1	2.9	124.1	4.1	-1.3	128.1
33	STRASSENFAHRZEUGBAU, REP. V. KRAFTFAHRZEUGEN USW	9.80	125.6	3.5	130.7	4.1	11.6	120.5
3311	H.V. KRAFTWAGEN U. -MOTOREN	6.10	123.3	4.0	130.8	6.0	14.9	115.8
3314	H.V. TEILEN F. KRAFTWAGEN U. -MOTOREN	2.74	126.9	-0.1	128.7	-2.7	5.7	125.0
34	SCHIFFBAU	0.35	67.9	-10.3	70.1	-8.6	-6.0	65.7
35	LUFT-U. RAUMFAHRZEUGBAU	0.71	126.7	-0.9	129.7	0.6	2.4	123.8
36	ELEKTROTECHNIK, REP. V. HAUSHALTSGERAETEN	10.01	131.6	4.1	131.5	6.0	2.3	131.7
3620	H.V. GERAETEN D. ELEKTIZ. ERZEUGUNG, -VERTLG. U. AE.	3.66	130.2	0.9	131.4	2.3	1.2	129.0
3650	H.V. ELEKTROHAUSHALTSGERAETEN	0.73	144.4	8.2	151.4	11.1	15.9	137.5
3660	H.V. ZAEHLERN, FERNMESS-, MESS-U. REGELGERAETEN USW	3.63	134.6	7.2	132.8	8.4	3.1	136.4
3670	H.V. RUNDFUNK-, FERNSEH-U. PHONOTECHN. GERAETEN	0.70	125.9	-2.8	129.8	5.2	-4.3	122.1
37	FEINMECHANIK, OPTIK, H.V. UHREN	1.37	115.6	4.1	115.8	4.0	4.4	115.4
38	H.V. EISEN-, BLECH-U. METALLWAREN	2.95	134.7	6.7	136.4	9.7	6.4	133.0
50	H.V. BUERO MASCHINEN, ADV-GERAETEN U. -EINRICHTUNGEN	2.10	125.2	9.0	124.0	13.0	3.2	126.5
5060	H.V. BUERO MASCHINEN	0.15	77.5	25.6	78.9	28.1	27.5	76.1
5080	H.V. ADV-GERAETEN U. -EINRICHTUNGEN	1.95	129.0	8.3	127.6	12.4	2.3	130.5
	VERBRAUCHSGUETER PRODUZIERENDES GEWERBE	12.19	122.0	4.1	123.4	6.7	4.0	120.7
39	H.V. MUSIKINSTRUM., SPIELWAREN, FUELLHALTERN USW	0.52	130.5	1.4	123.7	3.9	-10.6	137.4
51	FEINKERAMIK	0.40	104.3	-1.7	107.2	-0.8	3.1	101.4
52	H.U. VERARB. V. GLAS	0.75	124.8	2.8	123.8	2.7	1.1	125.7
54	HOLZVERARBEITUNG	1.76	131.1	8.7	131.6	10.6	7.6	130.6
56	PAPIER-U. PAPPEVERARBEITUNG	1.15	132.7	4.2	134.6	8.3	2.4	130.9
57	DRUCKEREI, VERVIELFAELTIGUNG	1.47	130.8	5.7	126.5	8.9	-3.7	135.1
58	H.V. KUNSTSTOFFWAREN	2.53	146.3	6.0	149.4	8.2	8.3	143.2
61	LEDERERZEUGUNG	0.06	82.3	-6.3	86.8	-6.9	5.3	77.9
62	LEDERVERARBEITUNG	0.40	81.2	-1.7	83.6	2.5	-0.1	78.8
6251	H.V. SCHUHEN	0.28	73.4	-1.6	75.9	1.5	2.2	70.9
63	TEXTILGEWERBE	1.73	102.3	1.3	108.2	3.5	10.9	96.5
64	BEKLEIDUNGSGEWERBE	1.42	87.9	-0.5	90.3	3.0	1.6	85.4
	NAHRUNGS-U. GENUSSMITTELGEWERBE	8.17	133.8	9.4	130.4	18.4	-3.0	137.2
68	ERNAEHRUNGSGEWERBE	5.82	138.0	8.1	133.2	16.6	-5.7	142.8
6818-19	H.V. BACKWAREN	0.56	147.5	10.2	143.8	17.5	-1.0	151.2
6828	H.V. SUESSWAREN (OH. DAUERBACKWAREN)	0.47	154.1	6.9	152.4	15.7	-2.8	155.9
6831-36	MILCHVERWERTUNG	0.44	110.7	4.6	112.5	8.1	4.7	108.9
6847-54	SCHLACHTHAEUER (OH. KOMMUNALE), FLEISCHVERARB.	0.67	141.1	11.1	140.4	20.9	1.8	141.9
6871-72	BRAUEREI, MÄLZEREI	1.03	121.2	5.5	118.0	11.4	-4.8	124.3
6879	MINERALBRUNNEN, H.V. MINERALWASSER, LIMONADEN	0.32	140.1	8.4	138.2	15.6	-0.6	142.1
69	TABAKVERARBEITUNG	2.35	123.4	13.3	123.5	23.4	4.9	123.4
72-75	BAUHAUPTGEWERBE	6.07	127.3	2.9	118.4	0.1	-8.3	136.3
	HOCHBAULEISTUNGEN	3.17	131.8	2.8	125.3	0.9	-5.3	138.4
	TIEFBAULEISTUNGEN	2.90	122.4	3.0	110.9	-0.9	-11.7	134.0

VERAENDERUNG IN % 2.HJ 1991 GEGEN		1991 2.VJ	VERAENDERUNG IN % 2.VJ 1991 GEGEN		1991 3.VJ	VERAENDERUNG IN % 3.VJ 1991 GEGEN		1991 4.VJ	VERAENDERUNG IN % 4.VJ 1991 GEGEN		1992 1.VJ	VERAENDERUNG IN % 1.VJ 1992 GEGEN		SYPRO- NR.
2.HJ 1990	1.HJ 1991		2.VJ 1990	1.VJ 1991		3.VJ 1990	2.VJ 1991		4.VJ 1990	3.VJ 1991		1.VJ 1991	4.VJ 1991	
1.3	-0.2	123.7	6.7	3.8	118.7	2.9	-4.0	123.6	-0.2	4.1	122.7	2.9	-0.7	PROD.GEW.
1.0	-1.2	122.7	6.8	1.7	117.1	2.6	-4.6	123.2	-0.5	5.2	123.5	2.3	0.2	PG(OH.BAU)
0.9	-5.8	107.9	6.4	-15.8	96.4	-0.6	-10.7	126.1	2.1	30.8	132.2	3.1	4.8	1010-30
1.1	-0.9	123.7	6.7	2.9	118.7	2.9	-4.0	123.0	-0.6	3.6	122.9	2.2	-0.1	BERGB.U.VG
-4.2	-4.1	81.3	-2.2	-7.7	78.4	-5.1	-3.6	84.0	-3.3	7.1	88.1	-0.0	4.9	21
-5.2	-0.0	74.8	-8.0	-5.3	76.9	-7.9	2.8	76.9	-2.2	-0.0	79.6	0.8	3.5	2111
1.2	-0.8	125.2	7.0	3.3	120.0	3.0	-4.2	124.3	-0.6	3.6	124.0	2.3	-0.2	VERARB.GEW
0.3	-2.7	116.5	4.3	3.5	112.8	1.4	-3.2	110.2	-0.9	-2.3	118.2	5.0	7.3	G.U.P.
-0.4	1.3	105.9	2.7	7.1	105.2	-0.9	-0.7	102.1	0.1	-2.9	112.3	13.5	10.0	22
4.3	12.5	137.5	9.4	41.9	138.8	5.9	0.9	125.0	2.6	-9.9	110.8	14.3	-11.4	25
-1.7	-6.5	97.4	3.7	-1.0	92.2	-2.1	-5.3	90.7	-1.3	-1.6	95.5	-2.9	5.3	27
-0.5	-5.3	100.3	3.4	0.1	95.1	-1.7	-5.2	94.9	0.7	-0.2	99.0	-1.2	4.3	2711
-5.2	-7.2	121.9	-0.1	-1.2	116.3	-4.4	-4.6	111.5	-5.9	-4.1	126.7	2.7	13.6	28
-4.2	-8.5	123.2	5.1	-0.2	118.1	-1.0	-4.1	107.4	-7.5	-9.1	127.1	3.0	18.3	2850
-4.0	-13.6	118.1	2.3	-3.4	103.1	-1.3	-12.7	104.7	-6.4	1.6	123.6	1.1	18.1	29
-8.5	-14.4	102.3	-0.3	-2.4	87.4	-6.5	-14.6	90.0	-10.2	3.0	108.8	3.8	20.9	2910
-1.4	-4.8	131.5	2.7	3.5	124.3	-0.7	-5.5	121.9	-2.2	-1.9	128.5	1.1	5.4	3011-15,30
1.5	-3.5	117.4	4.9	-0.8	114.3	3.3	-2.6	113.2	-0.3	-1.0	122.7	3.7	8.4	40
-2.0	-2.0	106.1	-2.7	-0.8	104.8	-0.9	-1.2	104.1	-3.2	-0.7	111.0	3.7	6.6	4031
0.5	-7.3	120.4	5.1	-1.2	115.3	2.7	-4.2	109.3	-1.5	-5.2	125.1	2.6	14.5	4034
11.1	-2.1	136.2	20.2	0.7	131.1	13.1	-3.7	134.7	9.2	2.7	142.4	5.3	5.7	4035
-3.6	-5.6	120.9	8.9	-3.9	120.6	-0.3	-0.2	112.3	-6.9	-6.9	127.6	1.4	13.6	4036
-5.6	-9.3	99.9	-4.3	-2.6	85.2	-5.8	-14.7	98.5	-5.6	15.6	102.2	-0.4	3.8	4090
3.6	-3.9	140.7	9.0	9.8	130.6	7.9	-7.2	127.8	-0.4	-2.1	139.2	8.6	8.9	53
0.1	-0.5	126.9	3.3	-0.4	129.5	0.9	2.0	123.7	-0.7	-4.5	135.0	6.0	9.1	55
-2.8	-8.1	113.7	0.7	-0.4	104.1	-1.3	-8.4	105.2	-4.2	1.1	118.5	3.9	12.6	59
1.2	-0.8	129.5	6.2	4.9	121.0	2.8	-6.6	130.0	-0.2	7.4	125.6	1.7	-3.4	INVEST.
1.7	-7.8	139.9	5.5	-1.4	133.0	4.2	-4.9	126.7	-0.8	-4.7	145.7	2.7	15.0	3021-25
9.7	20.7	124.4	9.6	20.5	132.2	11.6	6.3	142.5	8.1	7.8	116.2	12.6	-18.5	31
8.5	18.2	151.3	12.4	19.6	158.8	10.4	5.0	169.5	6.7	6.7	140.0	10.7	-17.4	3111
-3.6	3.2	124.4	0.7	8.8	117.2	-2.3	-5.8	129.1	-4.9	10.2	109.8	-3.9	-14.9	32
-9.9	-18.0	97.6	-0.4	4.4	80.2	-4.0	-17.8	76.6	-15.4	-4.5	84.6	-9.5	10.4	3210
-9.0	6.7	123.8	-1.0	15.4	114.9	-6.9	-7.2	131.9	-10.8	14.8	94.6	-11.8	-28.3	3220
-12.3	5.6	100.2	-17.1	4.3	95.7	-13.6	-4.5	111.6	-11.3	16.6	101.0	5.1	-9.5	3230
-1.4	11.2	126.1	3.9	14.3	120.7	1.3	-4.3	142.0	-3.6	17.6	109.0	-1.2	-23.2	3240
2.6	9.6	137.3	7.0	18.5	128.7	7.1	-6.3	148.9	-0.9	15.7	112.4	-3.0	-24.5	3256
4.2	-	142.7	6.7	14.8	125.3	1.0	-12.2	141.7	7.3	13.1	134.9	8.5	-4.8	3257
-15.5	-10.5	105.4	-9.3	-4.4	99.4	-13.9	-5.7	93.5	-17.1	-5.9	98.1	-11.0	4.9	3260
-12.6	-1.2	132.5	-8.2	6.0	118.6	-11.0	-10.5	135.7	-14.1	14.4	104.3	-16.6	-23.1	3270
1.9	3.2	127.1	5.2	5.0	124.7	2.0	-1.9	131.4	1.7	5.4	121.2	0.2	-7.8	3280
2.9	-7.8	131.7	7.1	1.5	112.6	2.4	-14.5	128.4	3.5	14.0	139.1	7.2	8.3	33
1.8	-11.5	131.2	9.6	0.6	106.2	-0.0	-19.1	125.4	3.3	18.1	137.4	5.4	9.6	3311
2.6	-2.9	129.8	-0.2	1.7	121.2	4.6	-6.6	128.8	0.9	6.3	141.2	10.7	9.6	3314
-11.9	-6.3	70.4	-8.9	0.9	63.9	-11.4	-9.2	67.5	-12.5	5.6	65.1	-6.7	-3.6	34
-2.3	-4.5	128.8	2.0	-1.4	123.4	0.2	-4.2	124.1	-4.7	0.6	128.2	-1.8	3.3	35
2.4	0.2	133.8	8.3	3.6	127.7	3.9	-4.6	135.6	1.0	6.2	133.6	3.4	-1.5	36
-0.6	-1.8	132.0	3.8	0.9	128.1	1.4	-3.0	129.8	-2.6	1.3	133.4	2.0	2.8	3620
5.3	-9.2	150.8	15.8	-0.8	128.2	5.9	-15.0	146.7	4.8	14.4	159.7	5.1	8.9	3650
5.9	2.7	137.6	11.1	7.6	133.8	6.4	-2.8	139.0	5.5	3.9	136.4	6.6	-1.9	3660
-10.0	-5.9	125.6	6.2	-6.2	112.1	-5.1	-10.7	132.0	-13.8	17.8	114.4	-14.6	-13.3	3670
4.1	-0.3	117.7	5.8	3.4	112.5	6.6	-4.4	118.3	1.7	5.2	120.7	6.1	2.0	37
3.7	-2.5	137.3	11.0	1.3	132.4	6.9	-3.6	133.6	0.8	0.9	142.1	4.9	6.4	38
5.3	2.0	130.1	16.6	10.3	130.4	12.1	0.2	122.5	-1.1	-6.1	95.1	-19.3	-22.4	50
22.9	-3.5	82.2	34.3	8.9	80.3	32.7	-2.3	71.8	13.6	-10.6	64.9	-14.0	-9.6	5060
4.7	2.3	133.9	15.8	10.4	134.4	11.4	0.4	126.5	-1.6	-5.9	97.5	-19.6	-22.9	5080
1.7	-2.2	122.6	8.0	-1.2	119.5	4.5	-2.5	121.9	-1.0	2.0	125.7	1.3	3.1	VERBRAUCH.
-0.7	11.1	129.5	5.8	9.8	139.6	4.2	7.8	135.1	-5.3	-3.2	114.5	-2.9	-15.2	39
-2.5	-5.4	107.8	1.1	1.1	101.3	0.2	-6.0	101.5	-5.1	0.2	106.1	-0.5	4.5	51
2.7	1.5	125.9	4.7	3.5	123.8	4.1	-1.7	127.6	1.4	3.1	126.8	4.2	-0.6	52
6.8	-0.8	134.7	12.8	4.9	123.9	10.6	-8.0	137.3	3.6	10.8	135.4	5.5	-1.4	54
-0.4	-2.7	131.9	9.8	-3.9	131.6	2.3	-0.2	130.2	-2.9	-1.1	140.6	2.5	8.0	56
2.9	6.8	126.7	8.3	0.4	129.7	6.7	2.4	140.4	-0.4	8.2	127.7	1.2	-9.0	57
3.8	-4.1	150.6	9.4	1.7	143.7	5.7	-4.6	142.7	2.0	-0.7	156.5	5.7	9.7	58
-5.5	-10.3	86.2	-6.2	-1.3	72.9	-4.5	-15.4	82.8	-6.4	13.6	89.9	3.0	8.6	61
-5.9	-5.7	79.1	2.3	-10.1	77.8	-3.8	-1.6	79.8	-7.7	2.6	82.3	-6.5	3.1	62
-4.6	-6.6	70.0	2.2	-14.4	71.1	-3.3	1.6	70.6	-6.0	-0.7	78.1	-4.5	10.6	6251
-1.1	-10.8	106.4	5.0	-3.3	94.6	2.8	-11.1	98.3	-4.7	3.9	105.3	-4.3	7.1	63
-3.9	-5.4	79.9	6.4	-20.7	90.7	-0.8	13.5	80.1	-7.3	-11.7	92.2	-8.4	15.1	64
2.0	5.2	131.3	17.0	1.4	135.8	6.1	3.4	138.6	-1.7	2.1	129.6	0.1	-6.5	N.U.G.
1.1	7.2	134.2	14.5	1.5	137.9	4.8	2.8	147.7	-2.1	7.1	132.0	-0.2	-10.6	68
4.1	5.1	145.5	16.3	2.4	151.1	7.2	3.8	151.2	1.0	0.1	141.9	-0.1	-6.2	6818-19
-0.6	2.3	147.4	15.8	-6.3	159.6	4.4	8.3	152.1	-5.4	-4.7	159.5	1.4	4.9	6828
1.3	-3.2	118.2	6.9	10.7	109.7	1.6	-7.2	108.0	1.0	-1.5	109.7	2.7	1.6	6831-36
2.9	1.1	141.1	20.0	1.1	140.3	5.4	-0.6	143.5	0.6	2.3	137.2	-1.7	-4.4	6847-54
0.2	5.3	126.9	9.3	16.3	136.4	4.1	7.5	112.2	-4.1	-17.7	109.3	0.2	-2.6	6871-72
2.2	2.8	141.8	10.6	5.3	167.1	8.4	17.8	117.0	-5.4	-30.0	129.4	-3.9	10.6	6879
4.8	-0.1	124.1	24.2	1.1	130.5	9.6	5.2	116.2	-0.1	-11.0	123.8	0.8	6.5	69
5.6	15.1	140.3	6.5	45.4	143.1	6.4	2.0	129.4	4.6	-9.6	111.2	15.2	-14.1	BAUHAUPTG.
4.6	10.5	143.7	6.5	34.6	145.0	5.9	0.9	131.8	3.3	-9.1	120.2	12.5	-8.8	HOCHBAU
6.7	20.8	136.5	6.4	60.2	141.1	7.1	3.4	126.8	6.2	-10.1	101.3	18.9	-20.1	TIEFBAU

4 Index der Erzeugerpreise gewerblicher Produkte^{*)} (Inlandsabsatz) nach Haupt- und Gütergruppen - früheres Bundesgebiet

Nummer der Systematik 1)	Bezeichnung	1990	1991	1. Vj 1992	2. Vj 1992	3. Vj 1992	4. Vj 1992
		1985 = 100					
	Erzeugnisse des Bergbaus (ohne Erdgas) und Verarb. Gewerbes	103,6	105,7	106,8			
	Bergbauliche Erzeugnisse (ohne Erdgas)	100,3	100,7	104,3			
	Erzeugnisse des Grundstoff- und Produktionsgüter- gewerbes	93,1	93,6	92,5			
	Erzeugnisse des Investitionsgüter produzierenden Gewerbes	110,7	114,0	115,9			
	Erzeugnisse des Verbrauchsgüter produzierenden Gewerbes	109,1	112,1	113,4			
	Erzeugnisse des Nahrungs- und Genußmittelgewerbes .	100,7	102,3	104,8			
22	Mineralölzeugnisse	72,9	79,2	78,5			
25	Steine und Erden, Asbestwaren, Schleifmittel	106,9	112,0	115,3			
27	Eisen und Stahl	98,2	93,4	92,1			
28	NE-Metalle und -Metallhalbzeug ²⁾	97,0	85,7	80,1			
291	Eisen-, Stahl- und Temperguß	116,5	121,5	123,7			
295	NE-Metallformguß (einschl. Edelmetallformguß) ...	107,1	109,5	110,4			
301	Erzeugnisse der Ziehereien und Kaltwalzwerke	103,9	101,9	100,1			
40	Chemische Erzeugnisse	93,8	93,2	91,9			
521/527	Flachglas und Glasfaser	119,2	119,5	117,5			
53	Schnittholz, Sperrholz und sonst. bearb. Holz ...	112,0	105,5	102,8			
55	Holzschliff, Zellstoff, Papier und Pappe	99,9 ^{a)}	95,4 ^{a)}	88,2 ^{a)}			
59	Gummiwaren	103,0	109,1	111,1			
302	Erzeugnisse der Stahlverformung	105,3	106,4	106,4			
31	Stahlbauerzeugnisse und Schienenfahrzeuge	115,3	119,5	121,4			
32	Maschinenbauerzeugnisse (einschl. Acker- schleppern)	116,9	121,7	124,5			
33	Straßenfahrzeuge (ohne Ackerschlepper)	114,0	118,0	120,5			
345	Boote und Yachten	115,3	120,6	124,4			
36	Elektrotechnische Erzeugnisse	105,1	107,2	108,2			
37	Feinmechanische und optische Erzeugnisse; Uhren .	110,1	113,6	116,0			
38	Eisen-, Blech- und Metallwaren	109,4	112,9	114,7			
50	Büromaschinen; Datenverarbeitungsgeräte und -einrichtungen	86,3	84,8	84,6			
70	Fertigteilebauten im Hochbau	117,4	124,7	130,2			
39	Musikinstrumente, Spielwaren, Sportgeräte, Schmuck, belichtete Filme, Füllhalter u.ä.	106,2	110,2	112,7			
51	Feinkeramische Erzeugnisse	112,6	118,0	120,6			
5522/524	Hohlglas und veredeltes Glas	104,0	106,9	108,1			
54	Holzwaren	117,4	122,1	125,2			
56	Papier- und Pappwaren	108,0	111,1	111,9			
57	Druckereierzeugnisse	112,4	115,7	116,5			
58	Kunststofferzeugnisse	107,6	111,8	111,2			
61	Leder	101,3	98,9	99,6			
621	Lederwaren	110,2	114,5	117,3			
625	Schuhe	109,0	111,2	112,5			
63	Textilien	102,8	103,6	104,8			
64	Bekleidung	109,0	111,3	112,9			
68	Erzeugnisse des Ernährungsgewerbes	98,7	100,4	102,6			
69	Tabakwaren	113,8	114,7	119,3			

*) Erzeugerpreise siehe Fachserie 17, Reihe 2.

1) In Anlehnung an das Systematische Güterverzeichnis für
Produktionsstatistiken, Ausgabe 1989.

2) Binschl. Edelmetallen und deren Halbzeug.

a) Ohne Preisrepräsentanten für Holzschliff.

5 Außenhandel*) (Spezialhandel) nach Haupt- und Gütergruppen - früheres Bundesgebiet
Mill. DM

Nummer der Systematik 1)	Bezeichnung	Einfuhr			Ausfuhr		
		1. Vj 91	4. Vj 91	1. Vj 92p)	1. Vj 91	4. Vj 91	1. Vj 92p)
	Erzeugnisse des Bergbaus und Verarb. Gewerbes	146 826	151 986	153 924	158 787	166 842	166 101
	Bergbauliche Erzeugnisse	8 463	9 385	8 809	846	792	784
	Erzeugnisse des Grundstoff- und Produktions- gütergewerbes 2)	36 799	34 776	35 852	38 297	36 535	38 241
	Erzeugnisse des Investitionsgüter produzierenden Gewerbes	62 178	67 440	66 700	88 502	98 390	95 812
	Erzeugnisse des Verbrauchsgüter produzierenden Gewerbes 3)	28 256	27 653	29 460	20 871	20 865	21 722
	Erzeugnisse des Nahrungs- und Genußmittelgewerbes .	8 954	10 421	9 654	7 189	7 580	7 290
22	Mineralölerzeugnisse	4 532	3 988	3 408	1 135	1 096	1 156
24	Spalt- und Brutstoffe	144	276	259	426	549	233
25	Steine und Erden, Asbestwaren, Schleifmittel	1 173	1 540	1 391	1 252	1 379	1 319
27	Eisen und Stahl ⁴⁾	4 458	3 924	4 352	5 434	5 145	5 291
28	NE-Metalle und -Metallhalbzeug ⁵⁾	4 477	4 423	4 296	3 452	2 954	3 088
291	Eisen-, Stahl- und Temperguß	210	225	239	295	291	289
295	NE-Metallformguß (einschl. Edelmetallformguß)....	60	59	70	71	68	77
301	Erzeugnisse der Ziehereien und Kaltwalzwerke	568	525	567	729	705	727
4	Chemische Erzeugnisse	14 869	13 654	14 974	21 629	20 426	21 976
53	Schnittholz, Sperrholz und sonst. bearb. Holz ...	1 147	1 185	1 227	481	496	516
55	Holzschliff, Zellstoff, Papier und Pappe	3 592	3 367	3 291	1 916	1 871	1 929
59	Gummiwaren	1 569	1 609	1 777	1 476	1 556	1 640
31	Stahlbauerzeugnisse und Schienenfahrzeuge	678	1 071	945	1 512	1 591	1 577
32	Maschinenbauerzeugnisse (einschl. Ackerschleppern)	10 030	10 926	10 355	24 409	25 400	24 185
33	Straßenfahrzeuge (ohne Ackerschlepper)	17 911	16 539	18 832	26 817	30 931	31 184
34	Wasserfahrzeuge	307	125	315	643	722	1 314
35	Luft- und Raumfahrzeuge ⁶⁾	5 306	5 796	6 701	4 320	5 565	5 038
36	Elektrotechnische Erzeugnisse	15 563	17 875	15 903	18 581	20 745	19 721
37	Feinmechanische und optische Erzeugnisse, Uhren .	2 584	3 076	2 795	2 905	3 270	3 101
302	Erzeugnisse der Stahlverformung	833	839	897	1 389	1 412	1 485
38	Eisen-, Blech- und Metallwaren	3 210	3 604	3 563	4 584	4 681	4 726
50	Büromaschinen, Datenverarbeitungsgeräte und -einrichtungen	5 720	7 518	6 338	3 329	4 054	3 467
70	Fertigteilbauten im Hochbau	35	70	57	14	19	13
39	Musikinstrumente, Spielwaren, Sportgeräte, Schmuck, belichtete Filme, Füllhalter u.ä.	1 632	2 195	1 737	1 180	1 441	1 232
51	Feinkeramische Erzeugnisse	644	673	708	473	491	496
52	Glas und Glaswaren	982	1 034	1 018	1 048	1 075	1 060
54	Holzwaren	2 059	2 414	2 390	1 501	1 617	1 531
56	Papier- und Pappwaren	950	986	998	1 575	1 502	1 580
57	Druckereierzeugnisse, Vervielfältigungen	640	756	681	1 372	1 416	1 407
58	Kunststofferzeugnisse	2 946	2 870	3 151	4 134	4 131	4 353
61	Leder	357	316	330	258	294	260
621	Lederwaren	556	551	564	159	203	182
625	Schuhe	2 230	1 442	2 201	451	486	498
63	Textilien	8 222	8 563	8 670	5 862	6 020	6 080
64	Bekleidung	7 039	5 855	7 010	2 859	2 189	3 041
68	Erzeugnisse des Ernährungsgewerbes	8 845	10 291	9 532	6 759	7 031	6 740
69	Tabakwaren	108	130	121	430	549	550
	Sonstige Waren mit Handelswert	2 176	2 311	3 449	3 082	2 680	2 252

*) Siehe Fachserie 7, Reihe 1.

1) In Anlehnung an das Systematische Güterverzeichnis für Produktionsstatistiken, Ausgabe 1989.

2) Ohne Flachglas

3) Einschl. Flachglas

4) Erzeugnisse der Eisen schaffenden und Ferrolegierungs-
industrie

5) Einschl. Edelmetallen und deren Halbzeug.

6) Einschl. Flugbetriebs-, Rettungs-, Sicherheits- und
Bodengeräte.

7) Waren, die nicht zugeordnet werden konnten.

p) Vorläufiges Ergebnis.

6 Preisindizes für die Ein- und Ausfuhr^{*)} nach Haupt- und Gütergruppen - früheres Bundesgebiet
1985 = 100

Nummer der Systematik 1)	Bezeichnung	Einfuhrpreise ²⁾			Ausfuhrpreise ²⁾		
		1. Vj 91	4. Vj 91	1. Vj 92	1. Vj 91	4. Vj 91	1. Vj 92
	Erzeugnisse des Prod. Gewerbes (ohne Baugewerbe; Elektrizität, Gas, Fernwärme und Wasser)	82,9	82,5	81,3	103,0	103,8	104,3
	Bergbauliche Erzeugnisse	49,9	48,2	43,7	70,3	72,4	71,8
	Erzeugnisse des Grundstoff- und Produktions- gütergewerbes 3)	77,7	74,0	71,8	91,9	90,0	89,7
	Erzeugnisse des Investitionsgüter produzierenden Gewerbes 4)	98,5	100,6	100,9	110,2	112,0	113,0
	Erzeugnisse des Verbrauchsgüter produzierenden Gewerbes 5)	98,6	100,0	100,3	106,7	108,2	108,9
	Erzeugnisse des Nahrungs- und Genussmittelgewerbes .	86,8	90,9	92,0	88,8	90,0	90,9
22	Mineralölserzeugnisse	49,8	45,5	38,7	59,9	53,8	49,8
24	Spalt- und Brutstoffe	39,3	35,3	34,7	-	-	-
25	Steine und Erden, Asbestwaren, Schleifmittel	100,7	102,8	102,6	105,9	107,5	108,1
27	Eisen und Stahl	87,3	84,0	83,1	87,2	85,7	85,3
28	NE-Metalle und -Metallhalbzeug ⁶⁾	72,8	69,1	69,2	83,6	79,6	78,2
29	Gießereierzeugnisse	104,0	104,1	104,6	111,5	113,3	113,6
30	Erzeugnisse der Ziehereien und Kaltwalzwerke und der Stahlverformung	96,1	93,5	93,0	104,8	104,2	104,1
4	Chemische Erzeugnisse	87,9	83,3	82,6	95,1	93,3	93,4
53	Schnittholz, Sperrholz und sonst. bearb. Holz ...	98,5	99,7	99,1	105,6	103,6	106,0
55	Holzschliff, Zellstoff, Papier und Pappe ⁷⁾	93,1	87,8	84,9	94,0	91,0	88,4
59	Gummiwaren	100,5	100,4	99,7	99,9	102,4	104,0
31	Stahlbauerzeugnisse und Schienenfahrzeuge	108,2	112,8	112,1	115,1	117,5	117,7
32	Maschinenbauerzeugnisse ⁸⁾	105,2	106,9	108,0	118,7	121,4	123,1
33	Straßenfahrzeuge ⁹⁾	109,3	113,3	114,0	110,5	111,8	112,6
36	Elektrotechnische Erzeugnisse	93,0	94,6	94,4	105,2	106,9	107,4
37	Feinmechanische und optische Erzeugnisse, Uhren .	94,3	96,2	95,0	113,5	116,3	117,7
38	Eisen, Blech- und Metallwaren	103,2	105,4	105,8	110,9	112,8	114,1
50	Büromaschinen, Datenverarbeitungsgeräte und -einrichtungen	82,2	83,8	83,7	73,0	71,7	71,5
39	Musikinstrumente, Spielwaren, Sportgeräte, Schmuck, belichtete Filme, Füllhalter u.ä. ¹⁰⁾ ...	91,9	95,0	95,2	98,7	100,1	101,5
51	Feinkeramische Erzeugnisse	113,7	118,8	120,1	118,8	124,0	125,0
52	Glas und Glaswaren	105,2	104,5	105,2	110,0	111,0	113,2
54	Holzwaren	108,2	109,6	110,1	119,8	123,6	125,5
56	Papier- und Pappwaren	96,2	96,8	96,7	105,8	107,9	108,9
57	Druckereierzeugnisse, Vervielfältigungen ¹¹⁾	101,8	103,9	103,8	112,0	113,0	114,2
58	Kunststoffserzeugnisse	99,1	97,9	97,4	105,9	105,5	105,6
61	Leder	94,2	92,9	93,6	95,8	92,9	92,8
62	Lederwaren und Schuhe	104,7	106,8	107,6	109,3	110,2	110,9
63	Textilien	93,9	94,8	95,1	101,0	101,7	101,9
64	Bekleidung	100,0	102,7	102,9	111,8	116,7	117,7
68	Erzeugnisse des Ernährungsgewerbes	86,4	90,4	91,5	86,6	87,7	88,3
69	Tabakwaren	114,8	121,7	123,6	124,6	126,0	131,6

*) Siehe Fachserie 17, Reihe 8.

1) In Anlehnung an das Systematische Güterverzeichnis für
Produktionsstatistiken, Ausgabe 1989.

2) Vierteljahresdurchschnitte.

3) Ohne Flachglas.

4) Einschl. Erzeugnisse der Stahlverformung.

5) Einschl. Flachglas.

6) Einschl. Edelmetallen und deren Halbzeug.

7) Ohne Preisrepräsentanten für Holzschliff im Index der
Ausfuhrpreise.

8) Einschl. Ackerschleppern.

9) Ohne Ackerschlepper.

10) Ohne Preisrepräsentanten für belichtete Filme.

11) Ohne Preisrepräsentanten für Lichtpaus- und verwandte
Waren.

7 Innerdeutscher Warenverkehr *) nach Haupt- und Gütergruppen - früheres Bundesgebiet
Mill. DM

Nummer der Systematik 1)	Bezeichnung	Lieferungen des Bundesgebietes			Bezüge des Bundesgebietes		
		1. Vj 91	4. Vj 91	1. Vj 92	1. Vj 91	4. Vj 91	1. Vj 92
	Erzeugnisse des Bergbaus und Verarb. Gewerbes	8 229	14 184	13 350	2 064	2 193	2 251
	Bergbauliche Erzeugnisse	88	61	39	22	10	6
	Erzeugnisse des Grundstoff- und Produktions- gütergewerbes 2)	1 196	2 513	2 453	960	883	875
	Erzeugnisse des Investitionsgüter produzierenden Gewerbes	4 391	7 212	6 729	393	694	762
	Erzeugnisse des Verbrauchsgüter produzierenden Gewerbes 3)	735	1 451	1 484	398	317	297
	Erzeugnisse des Nahrungs- und Genußmittelgewerbes .	1 806	2 823	2 567	291	281	309
22	Mineralölzeugnisse	186	373	363	270	222	152
24	Spalt- und Brutstoffe	-	-	-	-	-	-
25	Steine und Erden, Asbestwaren, Schleifmittel	20	227	142	7	57	38
27	Eisen und Stahl	335	404	385	183	122	209
28	NE-Metalle und -Metallhalbzeug 4)	132	155	181	139	125	85
29	Gießereierzeugnisse	10	36	47	10	11	13
301	Erzeugnisse der Ziehereien und Kaltwalzwerke	12	23	27	15	8	6
4	Chemische Erzeugnisse	451	1 162	1 185	305	293	339
53	Schnittholz, Sperrholz und sonst. bearb. Holz ...	23	56	41	3	8	4
55	Holzschliff, Zellstoff, Papier und Pappe	15	42	48	16	29	20
59	Gummiwaren	12	35	33	12	6	8
31	Stahlbauerzeugnisse und Schienenfahrzeuge	87	237	244	15	32	18
32	Maschinenbauerzeugnisse (einschl. Ackerschleppern)	577	1 122	1 092	77	79	65
33	Straßenfahrzeuge (ohne Ackerschlepper)	2 502	3 280	3 283	32	346	413
34	Wasserfahrzeuge	65	-	-	-	-	-
35	Luft- und Raumfahrzeuge 5)	2	2	3	-	10	3
36	Elektrotechnische Erzeugnisse	815	1 700	1 310	216	172	201
37	Feinmechanische und optische Erzeugnisse, Uhren .	52	186	149	8	9	8
302	Erzeugnisse der Stahlverformung	17	62	55	11	8	14
38	Eisen-, Blech- und Metallwaren	127	364	367	29	32	34
50	Büromaschinen, Datenverarbeitungsgeräte und -einrichtungen	147	251	219	3	6	4
70	Fertigteilbauten im Hochbau	-	8	8	-	-	-
39	Musikinstrumente, Spielwaren, Sportgeräte, Schmuck, belichtete Filme, Füllhalter u.ä.	12	41	30	6	7	3
51	Feinkeramische Erzeugnisse	20	39	45	20	3	4
52	Glas und Glaswaren	17	35	43	42	33	20
54	Holzwaren	67	248	237	52	45	53
56	Papier- und Pappwaren	104	98	111	21	18	17
57	Druckereierzeugnisse, Vervielfältigungen	103	162	144	3	5	4
58	Kunststofferzeugnisse	76	281	258	11	22	21
61	Leder	5	8	5	6	21	8
62	Lederwaren und Schuhe	79	59	67	7	11	7
63	Textilien	138	201	226	137	93	108
64	Bekleidung	114	278	317	93	57	53
68	Erzeugnisse des Ernährungsgewerbes	1 448	2 121	2 085	262	281	308
69	Tabakwaren	358	702	482	28	1	1
	Sonstige Waren mit Handelswert	13	124	79	-	7	2

*) Siehe Fachserie 6, Reihe 6.

1) In Anlehnung an das Systematische Güterverzeichnis für
Produktionsstatistiken, Ausgabe 1989.

2) Ohne Flachglas.

3) Einschl. Flachglas.

4) Einschl. Edelmetallen und deren Halbzeug.

5) Einschl. Flugbetriebs-, Rettungs-, Sicherheits- und
Bodengeräte.

8 PRODUKTIONSWERT NACH GUETERGRUPPEN UND GUETERZWEIGEN - FRUEHERES BUNDESGBIET

NR.DER SYSTE- MATIK 1)	BEZEICHNUNG	W E R T I N 1000 DM		
		1991 1. VJ	1991 4. VJ	1992 1. VJ
216 218	STEIN-, HUETTEN- UND SALINENSALZ, SOLE TORF	126 535 93 720	114 703 .A	103 218 .A
21	BERGBAULICHE ERZEUGNISSE	6 069 661	6 336 121	6 733 435
221 225 227	ROHBENZIN UND KRAFTSTOFFE (EINSCHL. HEIZOLE) SCHMIERMittel UND AEHNLICHE MINERALISCHE OELE ANDERE MINERALOELERZEUGNISSE	4 064 553 687 798 345 967	4 078 150 652 390 410 197	3 474 833 721 112 337 096
22	MINERALOELERZEUGNISSE	5 490 598	5 422 263	4 834 761
253 255 256 257 258	ZEMENT, BEARBEITETER KALK- U. DOLOMITSTEIN, GIPSERZEUGNISSE, MOERTEL UND TRANSPORTBETON BETONERZEUGNISSE (EINSCHL. KALKSANDSTEINEN) ANDERE ERZEUGNISSE AUS STEINEN UND ERDEN ASBESTWAREN SCHLEIFMITTEL	2 122 391 1 331 538 404 387 .A 345 903	2 859 649 2 014 193 .A .A 307 781	2 596 012 1 792 092 456 900 .A 349 269
25	STEINE UND ERDEN, ASBESTWAREN, SCHLEIFMITTEL	6 397 521	8 635 737	7 656 779
271 273 274	ERZEUGNISSE DER HOCHOFENWERKE ETC. ERZEUGNISSE DER STAHLROHRWERKE ERZEUGNISSE DER SCHMIEDEWERKE ETC.	19 782 831 1 855 557 614 980	17 573 409 1 638 438 487 006	17 897 093 1 832 171 547 663
27	EISEN UND STAHL 2)	22 253 368	19 698 853	20 276 927
281	NE-METALLE UND EDELMETALLE, ROH	1 750 769	1 594 967	1 596 307
28	NE-METALLE UND -METALLHALBZEUG (EINSCHL. EDELMETALLEN UND DEREN HALBZEUG)	5 819 055	5 148 114	5 696 715
291 295	EISEN-, STAHL- UND TEMPERGUSS 2) NE-METALLFORMGUSS (EINSCHL. EDELMETALLFORMGUSS)	2 844 674 1 299 421	2 415 328 1 137 201	2 855 499 1 320 404
301 302	ERZEUGNISSE DER ZIEHEREIEN UND KALTWALZWERKE ERZEUGNISSE DER STAHLVERFORMUNG	2 705 986 4 900 646	2 361 550 4 339 334	2 616 178 5 050 863
30	ERZEUGNISSE DER ZIEHEREIEN UND KALTWALZWERKE UND DER STAHLVERFORMUNG	9 145 636	8 232 850	9 228 073
311 312 315 317	STAHL- UND LEICHTMETALLKONSTRUKTIONEN WEICHEN, KREUZUNGEN UND AEHNLICHES GLEISMATERIAL (OHNE GLEISOBERBAUERZEUGNISSE) DAMPFKESSEL, BEHAELTER ETC. SCHIENENFAHRZEUGE	2 744 834 36 224 1 383 249 608 169	3 798 852 43 890 1 933 179 680 668	3 100 793 41 758 1 558 741 652 781
31	STAHLBAUERZEUGNISSE UND SCHIENENFAHRZEUGE	6 293 981	8 847 262	7 245 604
3211,3212 3213 3214 3215 3216 3217 3218 3219 3222-3229 3234 3235 3236,3237 3239 3241-3244	METALLBEARBEITUNGSMASCHINEN HUETTEN- UND WALZWERKSEINRICHTUNGEN INDUSTRIEOEFEN (OHNE ELEKTROEFEN), BRENNER GIESSEREIMASCHINEN PRUEFFMASCHINEN HOLZBE- UND -VERARBEITUNGSMASCHINEN AUSWECHSELBARE WERKZEUGE FUER DIE METALLBEARBEITUNG SCHWEISSGERAETE UND -MASCHINEN (OHNE ELEKTRISCHE) VERBRENNUNGSMOTOREN UND ANDERE KRAFTMASCHINEN FLUESSIGKEITSPUMPEN MASCHINEN FUER DIE BE- UND VERARBEITUNG VON KAUTSCHUK UND KUNSTSTOFF BAU-, BAUSTOFF-, KERAMIK- UND GLASMASCHINEN TROCKNUNGSANLAGEN UND -MASCHINEN LANDMASCHINEN, LANDWIRTSCHAFTLICHE FOERDERMITTEL, ACKERSCHLEPPER UND MILCHWIRTSCHAFTLICHE MASCHINEN	3 307 978 504 233 367 864 187 069 235 171 959 889 1 896 221 134 269 1 383 562 1 242 757 1 443 034 2 499 974 299 705	4 789 133 580 293 533 239 241 405 264 741 1 192 838 1 802 572 131 188 1 476 429 1 322 519 1 922 513 2 917 853 396 725	2 996 943 439 562 428 506 180 663 282 461 942 882 1 784 044 128 006 1 556 863 1 324 237 1 285 987 2 813 979 292 783
3245,3246 3247 3251,3252 3254 3255-3259 3261 3263 3264 3265,3266 3267 3268 3269 3271 3272 3275 3276-3278	MASCHINEN FUER NAHRUNGSMITTEL UND FUER VERWANDTE GEBIETE VERPACKUNGSMASCHINEN (OHNE SOLCHE FUER GETRAENKE) EINZELAPPARATE, ANLAGEN UND MASCHINEN FUER DIE CHEMISCHE UND VERWANDTE INDUSTRIE MASCHINEN UND EINRICHTUNGEN FUER DEN BERGBAU FOERDERTECHNIK PAPIER- UND DRUCKEREIMASCHINEN WAREN UND LEISTUNGSAUTOMATEN WAAGEN TEXTILMASCHINEN UND ZUBEHOER NAEHMASCHINEN WAESCHEREI- UND VERWANDTE MASCHINEN FUER GEWERBLICHE ZWECKE MASCHINEN FUER DIE LEDER-, SCHUH- UND LEDERWARENHERSTELLUNG FEUERWEHRGERAETE ARMATUREN GERAETE FUER OELHYDRAULISCHE ANLAGEN UND PNEUMATISCHE STEUERUNGEN ANTRIEBSTECHNIK	2 391 081 1 349 109 747 628 1 072 367 505 289 3 162 875 3 201 393 336 024 196 823 1 541 082 265 275 133 627 54 294 129 688 2 812 196 696 764 3 128 452	1 997 798 1 851 648 1 079 606 1 572 563 661 429 4 169 075 3 405 007 279 863 222 878 1 821 428 303 584 141 634 53 520 151 431 2 797 381 632 203 2 727 294	2 258 846 1 482 421 851 265 1 187 239 476 575 3 236 631 2 570 545 312 955 217 424 1 664 162 284 965 134 075 43 994 161 392 3 104 556 671 700 2 876 732
32	MASCHINENBAUERZEUGNISSE (EINSCHL. ACKERSCHLEPPERN)	43 666 967	50 837 690	43 627 048

1) IN ANLEHNUNG AN DAS SYSTEMATISCHE GUETERVERZEICHNIS FUER PRODUKTIONSSTATISTIKEN, AUSGABE 1989.- 2) IN DER GUETERGRUPPE 27 (EISEN UND STAHL) SOWIE IN DEM GUETERZWEIG 291 (EISEN-, STAHL- UND TEMPERGUSS) WURDE DIE GESAMTPRODUKTION (PRODUKTION ZUM ABSATZ UND ZUR WEITER-VERARBEITUNG) BEWERTET.
BITTE BEACHTEN SIE AUCH DIE EINFUEHRUNG AUF SEITE 7.

STBA, FS4, R 3.1

8 PRODUKTIONSWERT NACH GUETERGRUPPEN UND GUETERZWEIGEN - FRUEHERES BUNDESGBEIT

NR.DER SYSTE- MATIK 1)	BEZEICHNUNG	W E R T I N 1000 D M		
		1991 1. VJ	1991 4. VJ	1992 1. VJ
3311-3318	KRAFTWAGEN UND DEREN VERBRENNUNGSMOTOREN, FAHRGESTELLE MIT MOTOR	38 056 619	37 389 502	41 905 046
333	ZUBEHOER, EINZEL- UND ERSATZTEILE FUER KRAFTWAGEN-, STRASSENZUGMASCHINEN- UND KRAFTMOTOREN	11 911 518	12 123 023	13 406 811
334	KAROSSERIEN, AUFBAUTEN UND ANHAENGER FUER KRAFTWAGEN UND STRASSENZUGMASCHINEN	2 787 024	3 651 347	3 563 321
33	STRASSENFAHRZEUGE (OHNE ACKERSCHLEPPER)	56 956 953	57 913 748	63 399 751
34	WASSERFAHRZEUGE	1 218 147	1 522 689	1 442 406
361	GERAETE UND EINRICHTUNGEN DER ELEKTRIZITAETSERZEUGUNG UND -UMWANDLUNG	3 818 227	3 778 500	3 915 875
362	GERAETE UND EINRICHTUNGEN DER ELEKTRIZITAETSVERTEILUNG	6 304 019	6 391 869	6 653 623
363	ELEKTRISCHE GERAETE FUER GEWERBE UND HAUSHALT	5 771 149	5 827 113	6 151 035
364	ELEKTRISCHE LEUCHTEN UND LAMPEN	1 677 317	1 848 365	1 841 467
365	NACHRICHTENTECHNISCHE GERAETE UND EINRICHTUNGEN	3 812 885	4 686 426	4 197 259
366	RUNDFUNK-, FERNSEH-, PHONOTECHNISCHE GERAETE UND EINRICHTUNGEN U. AE.	5 524 253	5 187 260	4 969 775
367	ELEKTRISCHE MESS-, PRUEF-, REGEL- UND STEUERUNGSGERAETE UND -EINRICHTUNGEN	4 133 559	4 314 222	4 337 078
36	ELEKTROTECHNISCHE ERZEUGNISSE	38 398 903	40 574 597	40 308 873
371	OPTISCHE ERZEUGNISSE	940 711	954 324	997 447
372	FOTO-, PROJEKTIONS- UND KINOTECHNISCHE GERAETE	502 606	511 570	504 392
375	FEINMECHANISCHE ERZEUGNISSE	1 229 135	1 263 957	1 342 989
376	MEDIZINMECHANISCHE ERZEUGNISSE (OHNE ELEKTROMEDIZINISCHE GERAETE UND EINRICHTUNGEN)	1 306 216	1 492 477	1 551 562
377	UHREN	316 777	342 587	291 482
37	FEINMECHANISCHE UND OPTISCHE ERZEUGNISSE, UHREN	4 442 262	4 741 318	4 847 509
381	HANDELSWAFFEN UND DEREN MUNITION	94 439	115 110	110 484
382	WERKZEUGE	1 047 457	940 086	1 032 004
383	HEIZ- UND KOCHGERAETE	721 278	788 030	849 504
384	BLECHWAREN, BLECHKONSTRUKTIONEN UND FEINSTBLECHPACKUNGEN	7 614 606	8 059 764	8 306 336
385	SPIELWAREN, WEIHNACHTSARTIKEL, SCHNEIDERPUPPEN U.AE. WAREN	2 038 118	1 958 622	2 280 233
387	SCHLÖESSEN, BESTECKE UND BLANKE WAFFEN	315 058	325 179	329 358
388	SCHNEIDWAREN, BESTECKE UND BLANKE WAFFEN	2 698 109	2 517 227	2 820 875
38	METALLWAREN UND -KURZWAREN	14 720 776	14 915 955	15 936 153
391	EISEN-, BLECH- UND METALLWAREN	84 060	93 979	83 108
392	GROSSMUSIKINSTRUMENTE	70 701	89 305	82 067
393	KLEINMUSIKINSTRUMENTE	493 208	621 747	494 268
394	SPIELWAREN, WEIHNACHTSARTIKEL, SCHNEIDERPUPPEN U.AE. WAREN	143 281	164 494	162 979
395	TURN- UND SPORTGERAETE (OHNE SPORTBEKLEIDUNG UND SPORTSCHUHE)	498 698	633 327	442 137
398	SCHMUCK, GOLD- UND SILBERSCHMIEDEWAREN	626 389	679 204	654 257
39	ERZEUGNISSE DER FOTO- UND FILMLABORS, FUELLHALTER, KUGELSCHREIBER, WAREN AUS NATUERLICHEN SCHNITZ- UND FORMSTOFFEN	1 959 121	2 321 125	1 954 609
411	MUSIKINSTRUMENTE, SPIELWAREN, SPORTGERAETE, SCHMUCK, BELICHTETE FILME, FUELLHALTER U. AE.	508 011	587 494	584 102
415	CHEMISCHE GRUNDSTOFFE (ELEMENTE)	783 957	721 155	737 207
41	METALLSALZE UND -PEROXOSALZE DER ANORGANISCHEN SAEUREN	2 632 263	2 536 028	2 522 966
422	ANORGANISCHE GRUNDSTOFFE UND CHEMIKALIEN	1 493 957	1 224 564	1 219 134
423	KOHLENWASSERSTOFFE, CHEMISCH EINHEITLICH, IHRE HALOGEN-, SULFO-, NITRO- ODER NITROSODERIVATE	725 505	637 591	647 103
424	ALKOHOLE, IHRE HALOGEN-, SULFO-, NITRO- ODER NITROSODERIVATE	192 622	186 283	165 739
426	PHENOLE, PHENOLALKOHOLE, IHRE HALOGEN-, SULFO-, NITRO- ODER NITROSODERIVATE	1 060 214	940 291	1 003 829
427	CARBONSAEUREN, IHRE ANHYDRIDE, HALOGENIDE, PEROXIDE UND PEROXYSAEUREN SOWIE ESTER UND SALZE DER MINERALSAEUREN; IHRE HALOGEN-, SULFO-, NITRO- O. NITROSODERIVATE	956 893	851 461	924 747
42	VERBINDUNGEN MIT STICKSTOFFFUNKTIONEN	6 647 246	5 772 581	6 057 570
431	ORGANISCHE GRUNDSTOFFE UND CHEMIKALIEN	278 702	225 165	277 707
434	DUENGEMITTEL	1 005 307	557 718	1 212 082
43	PFLANZENSCHUTZ- UND SCHAEDLINGSBEKAEMPfungSMITTEL	1 284 009	782 883	1 489 789
441	DUENGEMITTEL, PFLANZENSCHUTZ- UND SCHAEDLINGSBEKAEMPfungSMITTEL	6 716 122	5 981 393	6 540 969
445	KUNSTSTOFFE	393 359	333 786	373 714
44	SYNTHETISCHER KAUTSCHUK	7 109 481	6 315 179	6 914 683
452	KUNSTSTOFFE UND SYNTHETISCHER KAUTSCHUK	304 799	319 079	307 260
455	CELLULOSISCHE CHEMIEFASERN	1 031 594	938 914	968 261
45	SYNTHETISCHE CHEMIEFASERN	1 336 393	1 257 993	1 275 521
45	CHEMIEFASERN			

1) IN ANLEHNUNG AN DAS SYSTEMATISCHE GUETERVERZEICHNIS FUER PRODUKTIONSSTATISTIKEN, AUSGABE 1989.

STBA, FS4, R 3.1

8 PRODUKTIONSWERT NACH GUETERGRUPPEN UND GUETERZWEIGEN - FRUEHERES BUNDESGBEIT

NR.DER SYSTE- MATIK 1)	BEZEICHNUNG	W E R T I N 1000 DM		
		1991 1. VJ	1991 4. VJ	1992 1. VJ
464	ANSTRICHSTOFFE UND VERDUENNUNGEN	1 796 497	1 763 820	1 915 836
46	FARBSTOFFE, FARBEN, LACKE UND VERWANDTE ERZEUGNISSE	4 258 522	4 077 095	4 438 891
471	VITAMINE UND HORMONE, ALKALOIDE UND GLYKOSIDE, ANTIBIOTIKA, ZUBEREITETE DROGEN	567 933	578 881	625 335
473	BULKWARE	180 288	155 463	188 196
475	PHARMAZEUTISCHE SPEZIALITAETEN	5 769 815	6 012 662	6 294 991
479	SONSTIGE PHARMAZEUTISCHE ERZEUGNISSE	674 527	752 694	867 604
47	PHARMAZEUTISCHE ERZEUGNISSE	7 192 563	7 499 700	7 976 126
491	GELATINE UND KLEBSTOFFE	545 566	497 493	572 800
492	GERBSTOFFE, HILFSMITTEL FUER LEDER, TEXTILIEN UND PAPIER, ORGANISCHE			
	GRENZFLAECHEAKTIVE STOFFE UND ZUBEREITUNGEN	989 575	915 115	1 000 582
493	ANDERE HILFSMITTEL	1 370 900	1 221 093	1 422 199
494	BITUMEN- DACH- UND- DICHUNGSMATERIALIEN, BAUTENSCHUTZMITTEL			
	UND AEHNLICHE ERZEUGNISSE	575 594	734 029	678 730
496	SEIFEN, WASCH- UND REINIGUNGSMITTEL	1 145 156	1 058 230	1 183 912
497	KOERPERPFLEGEMITTEL	2 371 062	2 154 672	2 541 455
498	SELBSTKLEBEBAENDER UND CHEMISCHER BUEROBEDARF	680 779	589 744	672 258
49	SONSTIGE CHEMISCHE ERZEUGNISSE	10 061 108	9 510 911	10 531 935
4	CHEMISCHE ERZEUGNISSE	41 009 728	38 173 893	41 699 569
50	BUEROMASCHINEN, DATENVERARBEITUNGSGERAETE UND -EINRICHTUNGEN	4 538 778	4 749 126	3 761 751
511	HAUSHALTS-, WIRTSCHAFTS- UND ZIERGEGENSTAENDE AUS PORZELLAN			
	(AUCH AUS HALBPORZELLAN)	337 899	342 864	346 058
513	HAUSHALTS-, WIRTSCHAFTS- UND ZIERGEGENSTAENDE AUS STEINGUT UND STEINZEUG	118 787	123 112	125 653
514	TON- UND TÖEPFERWAREN	72 964	57 729	65 090
51	FEINKERAMISCHE ERZEUGNISSE	1 216 592	1 202 306	1 257 551
521	FLACHGLAS (HUETTENERZEUGUNG)	261 385	278 527	260 305
522	HOHLGLAS (HUETTENERZEUGUNG)	1 216 585	1 331 847	1 299 602
523	VERARBEITETES GLAS	298 799	293 938	303 321
524	VEREDELTES GLAS (OHNE LOHNVEREDLUNGSARBEITEN)	827 419	909 268	916 181
52	GLAS UND GLASWAREN	2 920 819	3 129 751	3 119 504
531	SAEGWERKSERZEUGNISSE	843 104	949 274	875 963
532	HOBELWARE UND RAUHPUND	313 236	323 167	330 000
534	IMPRAEGNIERTE HOELZER	30 163	36 606	32 739
535	FURNIERE	109 393	102 642	119 977
536	SPERRHOLZ UND PRESSHOLZ	182 669	168 696	203 619
538	HOLZSPANPLATTEN UND SONSTIGES BEARBEITETES HOLZ	859 475	831 827	934 854
53	SCHNITTHOLZ, SPERRHOLZ UND SONSTIGES BEARBEITETES HOLZ	2 485 644	2 545 604	2 655 145
541	BAUELEMENTE AUS HOLZ UND HOLZKONSTRUKTIONEN (OHNE FERTIGTEILBAUTEN AUS HOLZ			
	ODER UEBERWIEGEND AUS HOLZ, IM HOCHBAU)	1 167 306	1 485 995	1 374 268
542	MOEBEL, MATRATZEN, HOLZGEHAEUSE UND ANDERE TISCHLEEIERZEUGNISSE	6 798 770	7 385 146	7 350 875
543	VERPACKUNGSMITTEL AUS HOLZ	275 268	275 512	278 173
544	TECHNISCHE, GEWERBLICHE, LANDWIRTSCHAFTLICHE UND AEHNLICHE HOLZWAREN	823 750	835 190	928 855
546	KORB-, KORK-, FLECHT- UND BUERSTENWAREN	245 868	230 142	257 467
54	HOLZWAREN	9 460 405	10 390 911	10 354 847
553	PAPIER, UNVEREDELTE (IN ROLLEN UND BOGEN)	3 605 679		
554	PAPPE, UNVEREDELTE (IN ROLLEN UND BOGEN)	529 936	447 882	505 783
55	HOLZSTOFF, ZELLSTOFF, PAPIER UND PAPPE	4 531 859	4 109 220	4 356 283
562	IMPRAEGNIERTE, PARAFFINIERT, GUMMIERT UND ANDERE VORBEREITETE SPEZIALPAPIERE			
	UND -PAPPEN (OHNE KUNSTSTOFFBESCHICHTETE BZW. GESTRICHENE PAPIERE UND PAPPEN)	241 314	219 523	248 155
563	BUEROBEDARF AUS PAPIER UND PAPPE, SCHREIBWAREN	556 005	673 514	598 833
565	VERPACKUNGSMITTEL AUS PAPIER UND PAPPE (OHNE HARTPAPIERWAREN)	3 249 644	2 920 729	3 274 574
566	HARTPAPIERWAREN	278 528	247 020	272 987
567	BUCHBINDERISCHE ERZEUGNISSE	356 436	392 644	361 948
568	ANDERE ERZEUGNISSE AUS PAPIER UND PAPPE	1 988 187	1 998 453	2 125 627
56	PAPIER- UND PAPPEWAREN	6 887 195	6 654 840	7 135 381
571	DRUCKERZEUGNISSE	7 620 057	8 691 985	7 846 472
575	VERVIELFAELTIGUNGEN, SONSTIGE DRUCKEREIERZEUGNISSE	522 707	599 320	575 456
57	DRUCKEREIERZEUGNISSE, VERVIELFAELTIGUNGEN, STEMPEL ETC.	8 167 772	9 319 906	8 450 285

1) IN ANLEHNUNG AN DAS SYSTEMATISCHE GUETERVERZEICHNIS FUER PRODUKTIONSSTATISTIKEN,
AUSGABE 1989.

STBA, FS4, R 3.1

8 PRODUKTIONSWERT NACH GUETERGRUPPEN UND GUETERZWEIGEN - FRUEHERES BUNDESGBIET

NR.DER SYSTE- MATIK 1)	BEZEICHNUNG	W E R T IN 1000 DM		
		1991 1. VJ	1991 4. VJ	1992 1. VJ
581	HALBZEUG AUS KUNSTSTOFF (EINSCHL. PROFILE)	4 501 582	4 206 989	4 658 319
582	EINZELTEILE AUS KUNSTSTOFF (EINSCHL. BREMS- U. KUPPLUNGSMATERIALIEN, OHNE BAUELEMENTE)	4 684 265	4 524 883	5 236 750
583	BAUELEMENTE AUS KUNSTSTOFF (OHNE FENSTERPROFILE)	1 002 983	1 349.869	1 247 090
584	VERPACKUNGSMITTEL, LAGER- UND TRANSPORTBEHAELTER AUS KUNSTSTOFF (OHNE FOLIEN UND SELBSTKLEBEBAENDER)	2 452 820	2 183 708	2 350 556
585	SONSTIGE FERTIGERZEUGNISSE AUS KUNSTSTOFF	1 544 435	1 439 466	1 551 707
589	REPARATUREN, VEREDLUNG UND MONTAGEN	226 193	238 477	249 850
58	KUNSTSTOFFERZEUGNISSE	14 412 278	13 943 392	15 294 272
591	BEREIFUNGEN, BEREIFUNGSZUBEHOER	1 354 005	1 355 323	1 457 883
59	GUMMIWAREN	3 728 093	3 585 712	4 006 266
61	LEDER	322 987	311 042	330 972
622	LEDERWAREN (EINSCHL. REISEARTIKELN)	464 781	467 011	432 658
625	SCHUHE	921 810	797 432	885 278
62	LEDERWAREN UND SCHUHE	1 391 183	1 268 356	1 320 319
631	TEXTILE SPINNSTOFFE	191 814	187 584	201 614
632	GARN	1 568 311	1 399 639	1 553 905
635	SPINNSTOFFWAREN (OHNE METERWARE BZW. WIRK- UND STRICKWAREN)	1 268 227	1 151 951	1 299 819
637	METERWARE (OHNE GROBGARNGEWEBE, HEIM- UND HAUSTEXTILIEN SOWIE VERWANDTE ERZEUGNISSE UND GEWIRKTEN ODER GESTRICKTEN STOFF)	1 903 719	1 749 933	1 810 468
638	HEIM- UND HAUSTEXTILIEN SOWIE VERWANDTE ERZEUGNISSE	1 612 682	1 426 857	1 600 149
639	WIRK- UND STRICKWAREN	1 630 190	1 529 433	1 577 885
63	TEXTILIEN	9 328 232	8 512 281	9 141 291
641	OBERBEKLEIDUNG, VEREDELTE PELZFELLE UND PELZWAREN	3 387 282	2 604 721	3 160 255
642	WAESCHE FUER HERREN, DAMEN UND KINDER	178 179	149 496	158 570
643	MIEDERWAREN	35 171	36 918	34 168
644	HUETE UND MUETZEN	25 801	35 599	28 779
645	BEKLEIDUNGSZUBEHOER	133 973	120 082	122 193
647	SONSTIGE BEKLEIDUNG UND KONFEKTIONIERTER TEXTILE ERZEUGNISSE	161 324	149 194	164 026
648	BETTFEDERN, HAUS-, BETT- UND TISCHWAESCHE, SONSTIGE BETTWAREN U. AE.	753 584	738 317	721 503
64	BEKLEIDUNG UND KONFEKTIONIERTER TEXTILIEN	4 715 288	3 876 198	4 441 274
68	ERZEUGNISSE DES ERNAHRUNGSGEWERBES	37 238 714	41 489 759	38 179 895
69	TABAKWAREN	1 769 679	1 802 932	1 868 906
70	FERTIGTEILBAUTEN IM HOCHBAU	504 458	775 401	680 180

1) IN ANLEHNUNG AN DAS SYSTEMATISCHE GUETERVERZEICHNIS FUER PRODUKTIONSSTATISTIKEN,
AUSGABE 1989.

STBA, FS4, R 3.1

9 PRODUKTION NACH GUETERARTEN UND GUETERKLASSEN - FRUEHERES BUNDESGBEIT

MELDE- NR	ERZEUGNIS	EINHEIT	M E N G E			W E R T I N 1000 DM			ANZAHL DER BETR.
			1991 1. VJ	1991 4. VJ	1992 1. VJ	1991 1. VJ	1991 4. VJ	1992 1. VJ	
ELEKTRIZITAET 1), GAS, FERNWAERME, WASSER									
1011 00	ELEKTRIZITAET AUS WAERMEKRAFT (OHNE SOLCHE AUS KERNENERGIE)	MILL. KWH*	15 847	14 614	14 828
1014 00	ELEKTRIZITAET AUS KERNENERGIE	MILL. KWH*	-	-	-
1017 00	ELEKTRIZITAET AUS WASSERKRAFT	MILL. KWH*	264	237	300
1019 00	ELEKTRIZITAET AUS ANDEREN ENERGIEQUELLEN	MILL. KWH*	-	-	-	-	-	-	-
1032 10	KLAERGAS	MILL. KWH*	-	-	-	-	-	-	-
1032 30	BIOGAS	MILL. KWH*	-	-	-	-	-	-	-
1032 50	DEPONIEGAS	MILL. KWH*	-	-	-	-	-	-	-
1034 11	KOKEREIGAS	MILL. KWH*	9 811	9 204	8 856
1034 15	HOCHOFENGAS	MILL. KWH*	11 343	11 356	12 068
1034 19	SONSTIGES GAS AUS KOHLE	MILL. KWH*	-	-	-	-	-	-	-
1034 90	SONSTIGES HERGESTELLTES GAS	MILL. KWH*	-	-	-	-	-	-	-
1051 11	DAMPF FUER PRODUKTIONS- UND HEIZZWECKE	TJ *	-	-	-	-	-	-	-
1051 14	DAMPF FUER STROMERZEUGUNG	TJ *	-	-	-	-	-	-	-
1051 21	WARMWASSER FUER PRODUKTIONSZWECKE	TJ *	-	-	-	-	-	-	-
1051 24	WARMWASSER FUER HEIZZWECKE	TJ *	-	-	-	-	-	-	-
1051 40	GENUTZTE ABWAERME	TJ *	-	-	-	-	-	-	-
1051 60	GENUTZTE UMGEBUNGSWAERME	TJ *	-	-	-	-	-	-	-
1053 00	HEISSLUFT	TJ *	-	-	-	-	-	-	-
1054 00	KAELTE	TJ *	-	-	-	-	-	-	-
1057 00	PRESSLUFT 2)	MILL. M3*	-	-	-	-	-	-	-
	GRUNDWASSER (OHNE UFERFILTRIER- TES UND ANGEREICHERTES WASSER)								
1081 10	AUFBEREITET	MILL. M3*	-	-	-	-	-	-	-
1081 50	NICHT AUFBEREITET	MILL. M3*	-	-	-	-	-	-	-
	QUELLWASSER (OHNE ABGEFUELLTE TAFELWASSER; DIESE SIEHE 6879)								
1083 10	AUFBEREITET	MILL. M3*	-	-	-	-	-	-	-
1083 50	NICHT AUFBEREITET	MILL. M3*	-	-	-	-	-	-	-
	FLUSSWASSER								
1084 11	AUFBEREITET	MILL. M3*	-	-	-	-	-	-	-
1084 15	NICHT AUFBEREITET	MILL. M3*	-	-	-	-	-	-	-
	SEE- UND TALSPERRENWASSER								
1084 51	AUFBEREITET	MILL. M3*	-	-	-	-	-	-	-
1084 55	NICHT AUFBEREITET	MILL. M3*	-	-	-	-	-	-	-
	UFERFILTRIERTES WASSER								
1087 10	AUFBEREITET	MILL. M3*	-	-	-	-	-	-	-
1087 50	NICHT AUFBEREITET	MILL. M3*	-	-	-	-	-	-	-
	ANGEREICHERTES GRUNDWASSER								
1088 10	AUFBEREITET	MILL. M3*	-	-	-	-	-	-	-
1088 50	NICHT AUFBEREITET	MILL. M3*	-	-	-	-	-	-	-
BERGBAULICHE ERZEUGNISSE									
2111 10	STEINKOEHLE, STEINKOEHLENBRIKETTS STEINKOEHLE (VERWERTBARE FOERDERUNG)	1000 T * TJ *	16 904 502 368	16 721 498 425	17 919 533 631
2111 31	STEINKOEHLENKOKS ZECHENKOKS	1000 T * TJ *	2 345 67 186	2 084 59 714	1 960 56 163
2111 35	HUETTEN- UND GASWERKSKOKS	1000 T * TJ *	1 754 50 248	1 782 51 066	1 786 51 172
2111 50	STEINKOEHLENBRIKETTS	1000 T * TJ *	275 8 632	236 6 749	157 4 923
2111 70	STEINKOEHLENSTAUB	1000 T * TJ *	- -	- -	- -
2113 10	BRAUNKOEHLE, BRAUNKOEHLENBRIKETTS BRAUNKOEHLE, ROH	1000 T * TJ *	28 477 233 824	27 924 231 855	28 631 240 729
2113 30	BRAUNKOEHLENKOKS	1000 T * TJ *	52 1 551	46 1 368	59 1 756
2113 50	BRAUNKOEHLENBRIKETTS	1000 T * TJ *	824 15 875	758 14 601	588 11 316
2113 70	BRAUNKOEHLENSTAUB U. TROCKENKOEHL	1000 T * TJ *	609 12 994	830 17 718	685 14 637
2115 00	BRAUNKOEHLENGRANULAT	1000 T * TJ *	10 315	28 884	12 371
2117 11	KOEHLNWEERTSTOFFE STEINKOEHLENROHTEER 3)	T * TJ *	166 459 6 272	155 591 5 863	144 192 5 433
2117 15	BRAUNKOEHLENROHTEER	T * TJ *	- -	- -	- -
2117 60	ROHBENZOL 3)	T * TJ *	44 254 1 751	39 463 1 561	36 042 1 427
2118 00	GRUBENGAS	MILL. KWH*	905	1 097	1 159

1) OHNE STROMERZEUGUNG DER ELEKTRIZITAETSVERSORGUNGSUNTERNEHMEN UND DER DEUTSCHEN BUNDESBAHN. - 2) GEMESSEN UNTER NORMALDRUCK BEI 20 GRAD CELSIUS. - 3) AUS ZECHEN UND HUETTENKOKS.

9 PRODUKTION NACH GUETERARTEN UND GUETERKLASSEN - FRUEHERES BUNDESGBIET

MELDE- NR	ERZEUGNIS	EINHEIT	M E N G E			W E R T I N 1000 D M			ANZAHL DER BETR.
			1991 1. VJ	1991 4. VJ	1992 1. VJ	1991 1. VJ	1991 4. VJ	1992 1. VJ	
2119 00	ANDERE BRENNSTOFFE AUF KOHLEBASIS	1000 T *	-	-	-
		TJ *	-	-	-
2121 00	ERDOEL, ROH	1000 T *	856	833	793
		TJ *	36 502	35 506	33 806
2122 00	ERDGAS	MILL. KWH*	40 568	43 325	49 358
2124 00	ERDOELGAS	MILL. KWH*	438	463	407
2126 00	ANDERE PRODUKTE DER ERDOEL- UND ERDGASGEWINNUNG, BITUMINOESE GESTEINE UND SCHIEFERROHTEER	T *	.A	.A	.A
		TJ *	.A	.A	.A
2131 00	EISENERZ-ROHFOERDERUNG	1000 T *	.A	.A	.A
2132 10	EFFEKTIV-MENGE	1000 T *	.A	.A	.A
	FE-INHALT (MENGEN-INH.)	1000 T *	.A	.A	.A
2133 00	ABSATZFAEHIGES ROHEISENERZ	1000 T *	.A	.A	.A
2134 10	EFFEKTIV-MENGE	1000 T *	.A	.A	.A
	FE-INHALT (MENGEN-INH.)	1000 T *	.A	.A	.A
2141 00	NE-METALLERZE	1000 T *	.A	.A	.A
	ROHFOERDERUNG (NASSGEWICHT)	1000 T *	.A	.A	.A
	(EFFEKTIV-MENGE)	1000 T *	.A	.A	.A
	KONZENTRATE (EINSCHL. HUETTEN- FERTIGE ROHERZE)	1000 T *	.A	.A	.A
2142 00	EFFEKTIV-MENGE	1000 T *	.A	.A	.A
	MENGEN-INHALT	1000 T *	.A	.A	.A
2143 10	CU-INHALT	T *	.A	.A	.A
2143 20	PB-INHALT	T *	.A	.A	.A
2143 30	ZN-INHALT	T *	.A	.A	.A
2143 40	AG-INHALT	T *	.A	.A	.A
2143 50	AU-INHALT	KG *	.A	.A	.A
2144 00	SCHWEFEL- U. MAGNETKIES	1000 T *	.A	.A	.A
	ROHFOERDERUNG (EFFEKTIV-MENGE)	1000 T *	.A	.A	.A
	ABSATZFAEHIGER ROHKIES U. FLOTA- TIONSKIES (TROCKENGEWICHT)	1000 T *	.A	.A	.A
2145 00	EFFEKTIV-MENGE	T *	.A	.A	.A
2146 10	S-INHALT (MENGEN-INH.)	T *	.A	.A	.A
2151 00	KALIROHSALZE (FOERDERUNG)	1000 T *	7 337	6 235	7 160
2152 00	KALIROHSALZE (BER. AUF K2O)	1000 T *	767	665	722
	ABSATZFAEHIGE KALISALZE (BER. AUF K2O)	1000 T *	17	25	16
2153 10	ROHSALZE	1000 T *	442	390	421
2153 40	KALIUMCHLORID	1000 T *	153	120	153
2153 70	KALIUMSULFAT	1000 T *	612	535	590
2153	INSGESAMT	1000 T *	612	535	590
2154 00	ABSATZFAEHIGE NEBENPRODUKTE AUS DER VERARBEITUNG VON KALISALZEN	1000 T *	370	273	291
	STEIN- U. HUETTENSALZ (BER. AUF NAEL)	1000 T *	44	40	41	5 466	4 966	5 096	3
2161 10	SPEISESALZ	1000 T *	1 229	1 103	1 130
2161 55	GEWERBE- U. INDUSTRIESALZ	1000 T *	1 273	1 142	1 171
2161	INSGESAMT	1000 T *	1 273	1 142	1 171
2165 10	SALINENSALZ	1000 T *	103	93	105	29 564	26 884	28 936	5
2165 55	SIEDESPEISESALZ	1000 T *	96	93	103
2165	SIEDEGEWERBE- U. -INDUSTRIESALZ 1)	1000 T *	199	186	208
	INSGESAMT	1000 T *	199	186	208
2167 00	STREU- UND AUFTAUSALZ	1000 T *	612	508	299
2169 00	SOLE AUS QUELLEN, BOHRLOECHERN U.AE. (BERECHNET AUF NAEL)	T *	1 278 380	1 343 193	1 215 637
2172 00	FLUSSSPAT, AUFBEREITET	T *	.A	.A	.A
2174 00	SCHWERSPAT, AUFBEREITET	T *	38 261	34 864	40 275
2176 00	GRAPHIT, AUFBEREITET	T *	12 669	10 432	10 315
2178 00	SONST. BERGBAUL. U.AE. ERZEUGN.	T *	569 172	687 840	645 105
2181 20	SCHWARZTORF F. GAERTN. ZWECKE OHNE NAEHRSTOFFE	M3	215 508	293 545	154 241	4 156	5 451	3 012	11
	LOSE U. IN SAECKEN	M3	.A	.A	97 945	.A	.A	4 042	4
2181 31	TORFM.-DUENGER, BODENVERBESS.	M3	.A	.A	352 672	.A	.A	15 542	6
2181 33	SUBSTRATE	M3	838 650	279 063	885 279	38 643	15 519	45 873	21
2181 37	BLUMENERDEN	M3	1 372 838	849 805	1 490 137	55 249	31 208	68 469	.
2181	INSGESAMT	M3	1 372 838	849 805	1 490 137	55 249	31 208	68 469	.
2185 22	WEISSTORF F. GAERTN. ZWECKE OHNE NAEHRSTOFFE	M3	474 282	334 943	406 471	13 843	11 172	13 471	32
2185 24	IN BALLE	M3	197 148	244 600	238 712	5 346	6 219	6 658	25
2185 24	LOSE U. IN SAECKEN	M3	197 148	244 600	238 712	5 346	6 219	6 658	25

1) EINSCHL. RECYCLINGSALZ.

9 PRODUKTION NACH GUETERARTEN UND GUETERKLASSEN - FRUEHERES BUNDESGBIET

MELDE- NR	ERZEUGNIS	EINHEIT	M E N G E			W E R T I N 1000 DM			ANZAHL DER BETR.
			1991 1. VJ	1991 4. VJ	1992 1. VJ	1991 1. VJ	1991 4. VJ	1992 1. VJ	1992 1. VJ
2185 52	MIT NAEHRSTOFFEN TORFMISCHDUENGER SUBSTRATE	M3	90 643	56 368	82 579	4 648	2 909	4 377	18
2185 54	IN BALLE	M3	85 417	71 316	111 628	3 825	2 719	4 932	13
2185 56	LOSE U. IN SAECKEN	M3	93 514	61 332	110 053	7 457	4 327	8 708	11
2185 58	SONSTIGER WEISSTORF	M3	-	.A	.A	-	.A	.A	1
2185	INSGESAMT	M3	941 004	.A	.A	35 119	.A	.A	.
2189 10	SONSTIGE TORFPRODUKTE	T	.A	.A	.A	.A	.A	.A	4
2189 50	ENERGETISCHER TORF	T	.A	.A	.A	.A	.A	.A	1
2189	SONST. INDUSTRIETORF U. TORF INSGESAMT	T	41 594	44 731	47 095	3 352	3 833	4 088	.
2195 00	VEREDLUNG VON ERZEUGNISSEN DIESER GUETERGRUPPEA	.A	.A	1
2196 00	EIGENVEREDLUNG LOHNVEREDLUNGA	.A	.A	2
MINERALOELERZEUGNISSE 1)									
2211 00	ROHBENZIN	T	* 1 606 033	1 738 057	1 942 586
	DAR. Z. ABSATZ (OHNE LOHNARBEIT)	T	327 956	340 598	512 962	132 492	118 644	154 035	7
2212 10	KOMPONENTEN	T	* 289 440	429 378	695 171
	BENZINKOMPONENTEN	T	289 440	429 378	695 171	98 848	155 620	81 718	14
2212 30	DARUNTER ZUM ABSATZ BESTIMMT	T	* 150 208	133 083	178 181
	MITTELDESTILLATKOMPONENTEN	T	150 208	133 083	178 181	50 759	42 166	31 071	11
2212 50	DARUNTER ZUM ABSATZ BESTIMMT	T	* 75 677	.A	61 775
	HS-KOMPONENTEN	T	75 677	.A	61 775	9 305	.A	5 641	8
	DARUNTER ZUM ABSATZ BESTIMMT	T
2213 11	KRAFTSTOFFE	T	1 684 895	1 860 553	1 829 645	X	X	X	.
	VERGASERKRAFTSTOFF	T	796 962	869 341	881 949	362 135	385 875	339 920	8
	UNVERBLEIT	T	887 923	991 212	947 696	X	X	X	7
2213 13	NORMAL	T	2 066 855	2 389 300	2 253 620	X	X	X	.
	SUPER	T	889 047	1 067 318	980 286	461 965	539 970	435 898	7
	DAR. Z. ABSATZ (O. LOHNARBEIT)	T	1 177 808	1 301 982	1 273 334	X	X	X	8
2213 15	LOHNARBEIT 2)	T	1 209 778	859 598	893 232	X	X	X	.
	VERBLEIT	T	539 912	407 820	434 191	281 269	207 952	194 174	7
	DAR. Z. ABSATZ (O. LOHNARBEIT)	T	669 866	451 778	459 041	X	X	X	7
2213 31	LOHNARBEIT 2)	T
	FLUGBENZIN, EINSCHL. LEICHTEM	T	.A	.A	.A	.A	.A	.A	1
	FLUGTURBINENKRAFTSTOFF	T	426 470	521 732	444 568	X	X	X	.
2213 35	SCHWERER FLUGTURBINENKRAFTSTOFF	T	267 889	362 356	329 668	120 188	143 637	106 391	8
	DAR. Z. ABSATZ (O. LOHNARBEIT)	T	158 581	159 376	114 900	X	X	X	4
2213 51	LOHNARBEIT 2)	T	.A	.A	.A
	SPEZIALBENZIN	T	.A	.A	.A	.A	.A	.A	2
	DAR. Z. ABSATZ (O. LOHNARBEIT)	T	.A	.A	.A	X	X	X	1
2213 55	LOHNARBEIT 2)	T	.A	.A	.A	.A	.A	.A	2
	TESTBENZIN	T	.A	25 150	.A	.A	.A	.A	.
	DAR. Z. ABSATZ (O. LOHNARBEIT)	T	.A	.A	.A	.A	.A	.A	2
2213 70	LOHNARBEIT 2)	T	.A	.A	.A	X	X	X	1
2213 90	LEUCHTOELE	T	4 538	12 015	14 611	682	3 278	2 845	7
	DIESELKRAFTSTOFF	T	2 989 547	3 587 175	3 211 985	X	X	X	.
	DAR. Z. ABSATZ (O. LOHNARBEIT)	T	1 413 120	1 757 988	1 514 260	663 434	714 437	507 465	9
	LOHNARBEIT 2)	T	1 576 427	1 829 187	1 697 725	X	X	X	8
2213	INSGESAMT	T	8 466 165	9 307 988	8 699 049	2 159 008	2 345 884	1 869 779	.
2217 20	HEIZOELE	T	* 5 941 356	5 639 821	6 736 148
	LEICHT	T	2 874 338	2 789 791	3 125 165	1 190 791	1 013 285	896 329	12
	DAR. Z. ABSATZ (OHNE LOHNARBEIT)	T	3 067 018	2 850 030	3 610 983	X	X	X	10
2217 60	LOHNARBEIT 2)	T	* 2 453 537	2 574 346	3 349 540
	MITTELSCHWER U. SCHWER	T	2 453 537	2 574 346	3 349 540	250 242	225 183	215 994	42
	DAR. Z. ABSATZ (OHNE LOHNARBEIT)	T	.	.	.	X	X	X	.
2217	LOHNARBEIT 2)	T	* 8 394 893	8 214 167	10 085 688
	INSGESAMT	T	8 394 893	8 214 167	10 085 688	1 610 014	1 407 623	1 327 413	.
	DARUNTER ZUM ABSATZ BESTIMMT	T
2231 00	FLUESSIGGAS	T	* 527 477	515 331	598 036
	INSGESAMT	TJ	24 672	24 159	27 760
2235 00	RAFFINERIEGASE	T	.A	.A	.A
	DARUNTER ZUM ABSATZ BESTIMMT	TJ	.A	.A	.A
	LOHNARBEIT 2)	T	1 024 178	964 185	1 064 125	225 747	158 431	178 413	19
	INSGESAMT	T	360 842	320 247	390 116	X	X	X	8
2251 00	BASISOELE	T	* 75 430	85 784	99 661
	DARUNTER ZUM ABSATZ BESTIMMT	T	75 430	85 784	99 661	41 851	43 017	49 209	13
2252 10	SCHMIEROELE	T	106 525	106 056	118 307	269 385	294 009	309 281	18
2252 20	MOTORENOELE	T	22 735	20 247	23 071	52 555	46 682	51 094	21
2252 50	GETRIEBEOELE	T	1 321	1 372	1 298	4 204	3 227	2 831	6
2252 90	TURBINENOELE	T	24 372	10 080	21 527	37 875	18 340	37 358	27
2252	SONSTIGE SCHMIEROELE	T	154 953	137 755	164 203	364 019	362 258	400 564	.
	INSGESAMT	T
2255 10	MINERALISCHE OELE, NICHT ZU SCHMIERZWECKEN	T	37 318	38 304	41 118	58 632	47 598	51 676	21
2255 20	HYDRAULIKOELE METALLBEARBEITUNGSOELE NICHT WASSERMISCHBAR	T	14 119	11 119	13 115	29 904	26 186	30 174	26

1) AUS ERDOELVERARBEITUNG. - 2) AUCH DIE PRODUKTION IN BETEILIGUNGSRAFFINERIEN WIRD ALS LOHNARBEIT ANGESEHEN.

9 PRODUKTION NACH GUETERARTEN UND GUETERKLASSEN - FRUEHERES BUNDESGBIET

MELDE- NR	ERZEUGNIS	EINHEIT	M E N G E			W E R T I N 1000 DM			ANZAHL DER BETR.
			1991 1. VJ	1991 4. VJ	1992 1. VJ	1991 1. VJ	1991 4. VJ	1992 1. VJ	
2255 30	WASSERMISCHBAR	T	10 701	8 639	10 353	37 129	29 438	35 033	21
2255 40	KORROSIONSSCHUTZMITTEL AUF MINERALOELBASIS	T	2 547	2 249	2 703	8 048	7 286	8 357	18
2255 50	WEISSOELE	T	18 771	23 692	23 429	16 611	24 634	22 821	6
2255 60	ELEKTRO-ISOLIEROELE	T	6 855	9 410	8 594	11 730	10 777	10 338	4
2255 70	FORMENOELE	T	2 680	2 959	2 978	6 399	7 228	7 475	12
2255 90	SONST. MINERALISCHE OELE	T	80 949	82 395	96 819	48 891	41 592	45 188	18
2255	INSGESAMT	T	173 940	178 767	199 109	217 344	194 739	211 062	.
2257 00	SCHMIERFETTE M.E. MINERALOELGEH. AB 70 VH.	T	12 699	10 627	12 475	64 584	52 376	60 277	25
2271 20	PARAFFINE ROH-, HART- UND WEICHPARAFFIN	T *	.A	.A	.A
2271 70	DARUNTER ZUM ABSATZ BESTIMMT	T *	46 186	102 556	95 554	39 831	87 039	80 084	7
2271	PARAFFINGATSCH	T *	14 571	20 460	21 571	11 806	6 798	6 662	4
2271	DARUNTER ZUM ABSATZ BESTIMMT	T *	14 571	20 460	21 571	11 806	6 798	6 662	4
2271	INSGESAMT	T *	.A	.A	.A
2271	DARUNTER ZUM ABSATZ BESTIMMT	T *	60 757	123 016	117 125	51 637	93 837	86 746	.
2273 10	BITUMEN UND -EMULSIONEN	T *	.A	.A	.A
2273 10	BITUMEN	T *	161 274	455 412	169 230	40 111	87 615	31 124	7
2273 50	DAR. Z. ABSATZ (OHNE LOHNARBEIT)	T *	120 287	464 158	140 279	X	X	X	5
2273 50	LOHNARBEIT 1)	T *	10 845	26 046	15 236	12 583	26 420	18 748	25
2277 00	BITUMENEMULSIONEN	T	385 963	402 086	414 474	53 478	51 372	47 250	14
2279 10	PETROLKOKS	T	385 963	402 086	414 474	53 478	51 372	47 250	14
2279 10	SONSTIGE MINERALOELERZEUGNISSE	T *	9 622	14 797	13 256	170 043	121 043	130 864	20
2279 90	EXTRAKTE AUS DER SCHMIEROEL- RAFFINATION	T *	790 054	650 443	705 547	170 043	121 043	130 864	20
2279 90	SONST. MINERALOELERZEUGNISSE	T *	790 054	650 443	705 547	170 043	121 043	130 864	20
2295 00	VEREDLUNG VON ERZEUGNISSEN DIESER GUETERGRUPPEA	.A	.A	1
2296 00	EIGENVEREDLUNGA	.A	.A	2
2296 00	LOHNVEREDLUNGA	.A	.A	2
SPALT- U. BRUTSTOFFE									
2411 00	RADIOAKTIVE ISOTOPE (RADON)	GBQ *	-	-	-	-	-	-	-
2431 00	KERNBRENNSTOFFE	T *	.A	.A	.A
2451 00	BRENNELEMENTE FUER KERNREAKTOREN	T	.A	.A	.A	.A	.A	.A	3
STEINE UND ERDEN, ASBESTWAREN,									
SCHLEIFMITTEL									
2511 21	NATURSTEINE NATURSTEINE FUER DEN TIEFBAU	1000 T	631	1 032	652	6 731	10 843	7 676	54
2511 22	GLEISBETTUNGSSCHOTTER	1000 T	4 580	8 393	5 478	39 572	72 796	48 843	153
2511 23	STRASSENSCHOTTER, SPLITT,	1000 T	3 658	7 523	4 770	31 816	67 026	44 186	173
2511 24	BRECHSAND	1000 T	53	77	45	1 297	2 840	1 499	28
2511 25	AUS KALK- U. DOLOMITSTEIN,	1000 T	278	442	258	4 117	5 885	3 448	68
2511 26	GEBROCHEN, ZERKLEINERT	1000 T	1 299	2 128	1 404	8 185	13 801	9 589	103
2511 27	AUS SONST. NATURSTEINEN	1000 T	1 257	2 202	1 547	12 464	21 869	15 970	77
2511 28	EDLSPLITT U. EDELBRECHSAND	1000 T	1 825	5 049	2 604	21 958	62 047	32 142	146
2511 29	AUS KALK- U. DOLOMITSTEIN,	1000 T	1 257	2 202	1 547	12 464	21 869	15 970	77
2511 30	GEBROCHEN, ZERKLEINERT	1000 T	1 825	5 049	2 604	21 958	62 047	32 142	146
2511 31	AUS SONST. NATURSTEINEN	1000 T	1 257	2 202	1 547	12 464	21 869	15 970	77
2511 32	MINERALBETON	1000 T	1 825	5 049	2 604	21 958	62 047	32 142	146
2511 33	AUS KALK- U. DOLOMITSTEIN,	1000 T	2 085	4 218	2 500	19 864	39 931	24 827	98
2511 34	GEBROCHEN, ZERKLEINERT	1000 T	1 696	4 196	2 191	14 211	35 520	19 186	100
2511 35	AUS SONST. NATURSTEINEN	1000 T	1 696	4 196	2 191	14 211	35 520	19 186	100
2511 36	ROHBLOCHE AUS NATURWERKSTEIN	M3 *	1 100	2 861	1 029	.A	.A	.A	13
2511 37	AUS HARTGESTEIN	M3 *	.A	.A	.A	.A	.A	.A	.
2511 38	DARUNTER ZUM ABSATZ BESTIMMT	M3 *	5 312	10 936	6 855	.A	.A	.A	8
2511 39	AUS MARMOR	M3 *	.A	.A	.A	.A	.A	.A	.
2511 40	DARUNTER ZUM ABSATZ BESTIMMT	M3 *	1 527	2 580	1 535	639	1 024	728	6
2511 41	AUS SONST. WEICHGESTEIN	M3 *	757	799	696	639	1 024	728	6
2511 42	DARUNTER ZUM ABSATZ BESTIMMT	M3 *	757	799	696	639	1 024	728	6
2511 43	INSGESAMT	164 334	339 655	212 152	.
2512 00	SCHIEFER (TONSCHIEFER)	T *	.A	.A	.A
2512 00	DARUNTER ZUM ABSATZ BESTIMMT	T *	3 169	3 782	9 152	1 995	2 072	2 715	7
2514 10	KALK- U. DOLOMITSTEIN, ROH, GEBROCHEN ODER ZERKLEINERT	1000 T *	10 002	13 110	10 632	32 655	39 767	37 788	34
2514 10	KALKSTEIN, KALKSPAT, GEBROCHEN ODER ZERKLEINERT, KALKSTEIN- SAND 2)	1000 T *	2 214	2 820	2 562	32 655	39 767	37 788	34
2514 10	DARUNTER ZUM ABSATZ BESTIMMT	1000 T *	2 214	2 820	2 562	32 655	39 767	37 788	34

1) AUCH DIE PRODUKTION IN BETEILIGUNGSRAFFINERIEEN WIRD ALS LOHNARBEIT ANGESEHEN. - 2) OHNE ZUM ABSATZ FUER DEN TIEFBAU BESTIMMTE KALK- UND DOLOMITSTEINE ODER -SAND.

9 PRODUKTION NACH GUETERARTEN UND GUETERKLASSEN - FRUEHERES BUNDESGBIET

MELDE- NR	ERZEUGNIS	EINHEIT	M E N G E			W E R T I N 1000 DM			ANZAHL DER BETR.
			1991 1. VJ	1991 4. VJ	1992 1. VJ	1991 1. VJ	1991 4. VJ	1992 1. VJ	1992 1. VJ
2514 50	DOLOMITSTEIN, GEBROCHEN ODER ZERKLEINERT, DOLOMITSTEIN- SAND 1)	1000 T *	254	242	244	.	.	.	3
2514	DARUNTER ZUM ABSATZ BESTIMMT	1000 T	.A	.A	.A	.A	.A	.A	.
	INSGESAMT	1000 T *	10 256	13 352	10 876	.A	.A	.A	.
	DARUNTER ZUM ABSATZ BESTIMMT	1000 T	.A	.A	.A	.A	.A	.A	.
2515 11	ROHGIPS UND KREIDE								
	GIPS, ROH, GROB GEMAHLEN ODER ZERKLEINERT 2)	1000 T *							
2515 15	DARUNTER ZUM ABSATZ BESTIMMT 2)	1000 T							11
	GIPS AUS DER RAUCHGASENTSCHWEFE- LUNG, GROB GEMAHLEN ODER ZER- KLEINERT 3)	1000 T *	504	634	585				
	DARUNTER ZUM ABSATZ BESTIMMT 3)	1000 T	165	200	176	2 478	2 834	2 481	.
2515 50	KREIDE, ROH, GEMAHLEN ODER ZERKLEINERT	1000 T *	.A	.A	.A
2515	DARUNTER ZUM ABSATZ BESTIMMT	1000 T	.A	.A	.A	.A	.A	.A	2
	INSGESAMT	1000 T *	.A	.A	.A
	DARUNTER ZUM ABSATZ BESTIMMT	1000 T	.A	.A	.A	.A	.A	.A	.
2516 11	SAND U. KIES								
2516 15	BAUSAND U. BAUKIES	1000 T	23 908	35 722	28 230	232 707	362 438	292 002	499
2516 40	KIES FUER DEN WEGEBAU	1000 T	2 678	4 759	3 178	22 696	41 712	28 633	161
2516 51	FORMSAND U. KLEBSAND	1000 T	.A	.A	.A	.A	.A	.A	3
2516 55	QUARZSAND, GEMAHLEN	1000 T	84	86	85	10 374	9 277	9 923	12
2516	QUARZSAND, UNGEMAHLEN U. GLASSAND	1000 T	1 470	1 676	1 599	36 855	40 566	41 069	24
	INSGESAMT	1000 T
	TONERDEHALTIGE ROHSTOFFE								
2517 12	FEUERFESTER TON								
	ROH (AUCH GEMAHLEN)	1000 T *	213	254	272
2517 14	DARUNTER ZUM ABSATZ BESTIMMT	1000 T	193	221	226	7 343	8 549	8 373	29
	GEBRANNT (AUCH GEMAHLEN)	1000 T *	.A	.A	.A
2517 20	DARUNTER ZUM ABSATZ BESTIMMT	1000 T	16	13	15	2 753	2 295	2 673	6
	TONERDEHALTIGE FEUERFESTE ROH- STOFFE, TONERDEGEHALT UEBER 45 GEWICHTSHUNDERTTEILEN	1000 T *	.A	.A
2517 30	DARUNTER ZUM ABSATZ BESTIMMT	1000 T	.A	.A	.	.A	.A	.	.
	KERAMISCHER TON, ROH ODER GEBRANNT (AUCH GEMAHLEN)	1000 T *	677	733	769
	DARUNTER ZUM ABSATZ BESTIMMT	1000 T	640	702	737	21 436	23 201	22 935	29
2517 41	KAOLIN								
	ROH	1000 T *	554	595	649
2517 45	DARUNTER ZUM ABSATZ BESTIMMT	1000 T	.A	.A	.A	.A	.A	.A	2
2517 50	GEMAHLEN, GESCHLAEMMT, GEBRANNT	1000 T	137	146	143	34 481	37 863	36 786	8
	BLEICH- U. WALKERDEN	1000 T *	162	144	185
2517 70	DARUNTER ZUM ABSATZ BESTIMMT	1000 T	.A	.A	.A	.A	.A	.A	1
	BENTONIT	1000 T *	46	57	63
2517 90	DARUNTER ZUM ABSATZ BESTIMMT	1000 T	46	57	63	7 923	11 393	12 901	4
	SONST. LEHM U. TON, ROH ODER GEBRANNT (AUCH GEMAHLEN)	1000 T *	127	140	132
2517	DARUNTER ZUM ABSATZ BESTIMMT	1000 T	.A	.A	.A	.A	.A	.A	6
	INSGESAMT	1000 T *	1 934	2 085	2 226
	DARUNTER ZUM ABSATZ BESTIMMT	1000 T	1 144	1 249	1 315	78 607	88 174	86 729	.
2518 10	QUARZIT, FELDSPAT U. PEGMATIT								
2518 40	QUARZIT U. QUARZSCHIEFER	1000 T *	3	5	3
	DARUNTER ZUM ABSATZ BESTIMMT	1000 T	3	5	3	562	703	482	4
2518 70	FELDSPAT, FELDSPATSAND U. AE.	1000 T *	79	84	88
	DARUNTER ZUM ABSATZ BESTIMMT	1000 T	.A	.A	.A	.A	.A	.A	9
2518	PEGMATIT	1000 T *	36	28	30
	DARUNTER ZUM ABSATZ BESTIMMT	1000 T	.A	.A	.A	.A	.A	.A	3
	INSGESAMT	1000 T *	118	117	121
	DARUNTER ZUM ABSATZ BESTIMMT	1000 T	100	99	103	12 627	13 619	13 915	.
	ANDERE ROHE U. GEBROCHENE NATUR- STEINE, UNBEARBEITETE ERDEN								
2519 30	KIESELGUR U. VERWANDTE ERDEN	1000 T *	24	29	38
2519 50	DARUNTER ZUM ABSATZ BESTIMMT	1000 T	.A	.A	.A	.A	.A	.A	3
	SPECKSTEIN U. TALKUM	1000 T *	.A	2	3
2519 70	DARUNTER ZUM ABSATZ BESTIMMT	1000 T	.A	.A	.A	.A	.A	.A	2
	VERMICULIT, PERLIT, CHLORIT U. AE. NICHT GEBLAEHTER ERZEUGN.	1000 T *	.A
2519 95	DARUNTER ZUM ABSATZ BESTIMMT	1000 T	.A	.	.	.A	.	.	.
2519 99	BIMSTEIN, ROH (BIMSKIES)	1000 T *	64	96	77
	DARUNTER ZUM ABSATZ BESTIMMT	1000 T	.A	.A	.A	.A	.A	.A	2
2519	SONST. ROHE U. GEBROCHENE NA- TURSTEINE, UNBEARBEITETE ERDEN	1000 T *	79	111	117
	DARUNTER ZUM ABSATZ BESTIMMT	1000 T	.A	.A	.A	.A	.A	.A	13
	INSGESAMT	1000 T *	170	239	235
	DARUNTER ZUM ABSATZ BESTIMMT	1000 T	146	200	189	37 904	41 906	39 812	.
2521 10	SCHIEFERERZEUGNISSE								
2521 80	DACHSCHIEFER, ZUGERICHTET	T	2 714	3 337	3 434	3 727	4 611	4 686	5
2521	SONST. SCHIEFERERZEUGNISSEA	.A	.A	3
	INSGESAMTA	.A	.A	.
	BITUMINOESER ASPHALT- MISCHGUT								
2522 10	UEBERWIEGEND								
2522 30	AUF KIESBASIS	1000 T	309	1 957	369	18 554	107 639	22 250	49
2522 50	AUS SONST. NATURSTEIN	1000 T	807	3 742	1 196	47 813	219 356	69 867	123
2522	AUS SCHLACKEN	1000 T	181	412	276	6 958	24 832	9 069	10
	INSGESAMT	1000 T	1 297	6 110	1 841	73 325	351 827	101 186	.

1) OHNE ZUM ABSATZ FUER DEN TIEFBAU BESTIMMTE KALK- UND DOLOMITSTEINE ODER -SAND. - 2) IN MELDENUMMER 2515 15 ENTHALTEN.
3) ENTHAELT AUCH DIE MELDENUMMER 2515 11.

9 PRODUKTION NACH GUETERARTEN UND GUETERKLASSEN - FRUEHERES BUNDESGBIET

MELDE- NR	ERZEUGNIS	EINHEIT	M E N G E			W E R T I N 1000 D M			ANZAHL DER BETR.
			1991 1. VJ	1991 4. VJ	1992 1. VJ	1991 1. VJ	1991 4. VJ	1992 1. VJ	
2523 00	NATUR-ASPHALTERZEUGNISSE	T	15 379	27 679	25 250	4 089	4 661	6 376	4
2525 11	ANDERE BEARBEITETE NATURSTEINE GROSS-, KLEIN- U. MOSAIKPFLA- STERSTEINE	T	4 477	25 698	5 039	1 109	5 429	1 152	20
2525 19	BORD-, GRENZ-, PRELL- U. NUM- MERNSTEINE	T	1 695	6 287	910	531	2 170	277	15
	ANDERE HALBFABRIKATE AUS NATUR- WERKSTEIN								
2525 31	AUS HARTGESTEIN	M3	3 263	3 091	3 890	6 644	6 523	7 834	14
2525 35	AUS MARMOR	M3	5 821	6 672	6 176	11 590	13 854	11 849	24
2525 39	AUS SONST. WEICHGESTEIN	M3	384	442	370	879	910	1 045	9
	ANDERE FERTIGFABRIKATE AUS NATURWERKSTEIN								
2525 51	AUS HARTGESTEIN	M3	15 464	22 873	17 638	66 722	96 179	79 614	101
2525 55	AUS MARMOR	M3	25 407	38 451	30 402	59 346	89 473	73 487	89
2525 59	AUS SONST. WEICHGESTEIN	M3	10 466	17 298	11 685	26 905	45 941	28 811	40
2525 90	SONST. BEARBEITETE NATURSTEINE	M3	4 789	6 662	5 890	8 904	9 505	10 608	7
2525	INSGESAMT	182 630	269 984	214 677	.
2526 00	FLUGASCH E U. AEHNLICHE AUFBEREIT- ETE SCHLACKEN ALS ZUSATZ FUER BAUSTOFFE	1000 T	-	-	-	-	-	-	-
2527 00	GRANULATE, KOERNUNGEN U. GEMISCHE FUER STREUZWECKE (AUCH MIT STREUSALZ)	1000 T	-	-	-	-	-	-	-
2528 30	EISENHUETTENSCHLACKEN HOCHOFENSTUECKSCHLACKE, STAHL- WERKSSCHLACKE, NICHT AUFBEREIT- ET	1000 T *	1 262	1 356	1 332
	DARUNTER ZUM ABSATZ BESTIMMT	1000 T
2528 50	HUETTENBIMS, HUETTENSAND	1000 T *	567	709	738
	DARUNTER ZUM ABSATZ BESTIMMT	1000 T
2528	INSGESAMT	1000 T *	1 829	2 064	2 070	12 634	15 724	14 836	.
	DARUNTER ZUM ABSATZ BESTIMMT	1000 T	1 497	1 668	1 741
2529 10	EISENHUETTENSCHLACKENERZEUGNISSE KOERNUNGEN U. KORNGEMISCHE (OHNE SOLCHE FUER STREUZWECKE)	1000 T	2 025	2 024	1 905	9 005	9 761	9 204	6
2529 30	HUETTENKALK, KONVERTERKALK	1000 T	104	57	82	3 911	2 036	2 457	5
2529 80	SONST. EISENHUETTENSCHLACKEN- ERZEUGNISSE	1000 T	924	895	929	7 419	6 685	6 514	11
2529	INSGESAMT	1000 T	3 053	2 975	2 916	20 335	18 482	18 175	.
	ZEMENT U. ZEMENTAEHNLICHE BINDE- MITTEL								
2531 10	ZEMENTKLINDER ZUM ABSATZ BEST.	1000 T	146	205	208	8 652	12 481	12 653	12
2531 51	PORTLANDZEMENT NACH DIN 1184	1000 T *	4 596	6 257	5 330	527 723	720 098	628 730	52
	DARUNTER ZUM ABSATZ BESTIMMT	1000 T	4 533	6 187	5 238
2531 54	EISENPORTLANDZEMENT	1000 T *	140	200	158
2531 57	HOCHOFENZEMENT	1000 T *	622	879	744
2531 59	SONST. ZEMENT	1000 T *	55	63	51
2531 90	ZEMENTAEHNLICHE BINDEMITTEL	1000 T *	216	251	260
2531	INSGESAMT	1000 T *	5 774	7 854	6 750	638 122	874 646	766 729	.
	DARUNTER ZUM ABSATZ BESTIMMT	1000 T	5 711	7 784	6 658
	BEARBEITETER KALK- UND DOLOMIT- STEIN								
2532 10	KALKSTEIN, KALKSPAT U. DOLOMIT- STEIN, GEMAHLEN	1000 T *	1 844	2 555	2 165	51 516	57 713	57 293	63
	DARUNTER ZUM ABSATZ BESTIMMT	1000 T	1 211	1 397	1 345
2532 40	KALKSTEIN U. -SPAT, GEBRANNT, DOLOMITSTEIN, GEBRANNT ODER GESINTERT	1000 T *	1 563	1 714	1 697	172 057	187 396	187 451	42
	DARUNTER ZUM ABSATZ BESTIMMT	1000 T	1 366	1 483	1 478	8 448	8 975	10 357	31
2532 70	HYDRAULISCHE BINDEMITTEL	1000 T	95	107	114	232 021	254 084	255 101	.
2532	INSGESAMT
	ERZEUGNISSE AUS GIPS								
2533 32	BAUGIPS	1000 T	491	564	584	68 864	81 014	89 123	28
2533 33	MODELL-, FORM- U. ALABASTERGIPS	1000 T	56	37	55	13 853	9 884	14 481	8
2533 34	DENTALGIPS	1000 T	2	3	3	2 153	2 677	2 656	3
2533 39	SONST. BEARBEITETER GIPS	1000 T
2533 71	BAUELEMENTE AUS GIPS	1000 T	106	119	120	38 245	41 306	42 254	7
2533 75	GIPSKARTONPLATTEN 1)	1000 M2	26 519	26 938	31 167	62 561	63 512	69 132	7
2533 77	SONST. GIPSERZEUGNISSE
2533	INSGESAMT	193 134	209 280	225 418	.
	MOERTEL UND EDELPUTZ								
2535 21	WERK-FRISCHMOERTEL	1000 M3	7	11	10	756	1 117	1 019	18
2535 25	PUTZMOERTEL	1000 M3	20	30	27	2 370	3 670	3 445	26
2535 29	MAUER- UND SONSTIGE MOERTEL	1000 M3	47	68	63	6 123	8 612	8 782	57
2535 30	WERK-VORMOERTEL	1000 M3	12	15	15	656	819	806	15
	WERK-TROCKENMOERTEL								
2535 41	ESTRICH	1000 T	104	136	144	20 066	26 432	28 692	34
2535 43	PUTZMOERTEL	1000 T	356	476	437	65 452	89 173	85 028	46
2535 45	MAUERMOERTEL	1000 T	283	381	392	32 064	44 957	46 970	46
2535 49	SONSTIGE MOERTEL	1000 T	329	355	382	95 850	110 953	125 742	51
2535 70	EDELPUTZ	1000 T	59	123	82	24 285	50 304	33 409	21
2535	INSGESAMT	247 622	336 037	333 893	.
2536 00	TRANSPORTBETON	1000 M3	6 940	9 899	8 183	811 492	1 185 602	1 014 871	806

1) AUF 9,5 MM PLATTENDICKE UMGERECHNET.

9 PRODUKTION NACH GUETERARTEN UND GUETERKLASSEN - FRUEHERES BUNDESGBEIT

MELDE- NR	ERZEUGNIS	EINHEIT	M E N G E			W E R T I N 1000 DM			ANZAHL DER BETR.
			1991 1. VJ	1991 4. VJ	1992 1. VJ	1991 1. VJ	1991 4. VJ	1992 1. VJ	
ZIEGELEI ERZEUGNISSE									
2541 22	HINTERMAUERZIEGEL	1000 M3	192	320	239	20 424	28 428	24 458	25
2541 25	VOLLZIEGEL 1)	1000 M3	675	862	679	59 967	79 366	65 235	40
2541 29	LEICHTHOCHLOCHZIEGEL								
	HOCHLOCHZIEGEL U.A. HINTER- MAUERZIEGEL (EINSCHL. SPEZIAL- ZIEGELN) 1)	1000 M3	642	906	719	55 347	83 239	71 640	56
2541 32	VORMAUERZIEGEL	1000 M3	137	151	133	35 127	40 964	36 881	16
2541 39	VOLLZIEGEL 1)								
	HOCHLOCHZIEGEL U.A. VORMAUER- ZIEGEL (EINSCHL. SPEZIAL- ZIEGELN) 1)	1000 M3	124	147	141	24 025	28 326	27 991	15
2541 41	KLINKER								
	VOLLKLINKER (EINSCHL. PFLA- STER-, KANALKLINKERN) 1)	1000 M3	97	114	117	21 689	27 719	26 847	19
2541 49	HOCHLOCHKLINKER U.A. KLINKER (EINSCHL. SPEZIALKLINKERN) 1)	1000 M3	65	71	73	11 992	14 590	13 869	15
2541 51	DACHZIEGEL	1000 ST	79 718	86 373	93 670	105 302	119 876	131 002	28
	PRESSDACHZIEGEL								
2541 53	STRANGDACHZIEGEL	1000 ST	32 409	50 474	48 111	23 516	38 049	36 884	15
2541 55	BIBERSCHWAEINZE	1000 ST	2 691	2 810	2 308	2 907	3 157	2 663	7
2541 59	ANDERE								
	SONST. DACHZIEGEL UND DACHZU- BEHOERTEILE AUS TON	1000 ST	8 447	8 597	9 143	40 182	41 452	42 649	25
2541 60	DECKENZIEGEL	1000 M2	30	20	22	645	628	771	6
2541 70	KLINKERPLATTEN	1000 M2	663	840	752	16 510	21 836	19 004	5
2541 80	DRAINROHRE U. -FORMSTUECKE	1000 ST	375	.A	165	178	.A	90	3
2541 90	SONST. ZIEGELEI ERZEUGNISSE	5 247	.A	8 907	22
2541	INSGESAMT	423 058	540 370	508 891	.
KERAM. SPALTPLATTEN, -RIEMCHEN									
2542 10	GLASIERT	1000 M2	4 065	4 238	4 867	75 775	80 182	87 757	15
2542 51	UNGLASIERT BIS 1,5 CM DICKE	1000 M2	1 774	1 261	1 244	36 977	28 729	27 902	12
2542 55	UNGLASIERT UEBER 1,5 CM DICKE 2)	1000 M2	99	118	67	2 930	3 676	2 022	4
2542	INSGESAMT	1000 M2	5 939	5 617	6 178	115 682	112 587	117 681	.
2543 00	FERTIGHAEUSER UEBERW. AUS ZIEGEL- FERTIGTEILEN Z. VOLLM. VORGES. 3)	ST	.A	.A	.A	.A	.A	.A	1
		1000 M2	.A	.A	.A				
GROBSTEINZEUG									
2545 11	ROHRE U. FORMSTUECKE AUS STEIN- ZEUG	T	54 209	63 963	67 020	36 203	44 259	49 226	8
2545 19	ANDERE KANALISATIONSARTIKEL AUS STEINZEUG	T	5 560	5 732	5 709	6 838	6 780	6 951	4
2545 91	SONST. STEINZEUGERZEUGNISSE	T	669	1 015	882	7 997	9 184	8 339	4
2545	INSGESAMT	T	60 438	70 710	73 611	51 038	60 223	64 516	.
FEUERFESTE ERZEUGNISSE									
GEFORMTE FEUERFESTE ERZEUGNISSE									
2547 21	SILIKASTEINE	T	13 773	8 553	6 295	17 850	12 109	9 323	6
2547 23	SCHAMOTTESTEINE	T	85 246	80 013	78 498	65 649	60 672	59 686	37
2547 24	TONERDEREICHE STEINE	T	34 978	29 553	31 050	76 794	65 830	69 802	26
2547 25	BASISCHE STEINE	T	114 646	113 877	113 419	141 178	144 593	149 411	13
2547 27	FEUERLEICHTSTEINE	T	12 420	17 056	12 200	12 722	11 221	11 989	16
2547 29	SONST. GEFORMTE ERZEUGNISSE	T	29 754	32 150	30 957	117 681	95 107	94 327	34
UNGEFORMTE FEUERFESTE ERZEUG- NISSE									
2547 31	SAURE MOERTEL U. MASSEN	T	48 024	42 604	44 214	8 537	7 373	7 755	15
2547 33	SCHAMOTTEMOERTEL U. -MASSEN	T	42 069	43 318	48 242	29 424	33 131	36 955	30
2547 34	TONERDEREICHE MOERTEL U. MASSEN	T	31 567	28 967	32 518	29 853	25 358	29 210	18
2547 35	BASISCHE MOERTEL U. MASSEN	T	49 365	45 992	44 488	33 284	31 351	32 377	17
2547 37	FEUERLEICHT- U. ISOLIERMASSEN	T	3 212	3 452	4 268	5 066	5 296	6 341	7
2547 39	SONST. MOERTEL U. MASSEN	T	15 047	14 917	14 692	20 071	19 822	21 283	17
2547	INSGESAMT	T	480 101	460 452	460 841	558 109	511 863	528 439	.
2549 00	SCHERBEN U. BRUCH VON GROBKERA- MISCHEN ERZEUGNISSEN	1000 T	.A	.A	.A	.A	.A	.A	1
KALKSANDSTEINE 1)									
2551 10	VORMAUERSTEINE U. VERBLENDER	1000 M3	100	162	125	7 742	12 647	10 336	20
2551 20	VOLLSTEINE	1000 M3	484	757	679	39 003	62 260	59 123	81
2551 30	LOCHSTEINE	1000 M3	409	653	620	30 495	51 065	49 378	75
2551 50	HOHLBLOCKSTEINE U. SONST. BAUELEMENTE	1000 M3	117	209	184	10 761	18 380	17 124	28
2551	INSGESAMT	1000 M3	1 111	1 782	1 607	88 001	144 352	135 961	.
BETONERZEUGNISSE FUER DEN HOCHBAU									
BAUSTOFFE AUS LEICHTBETON									
2554 11	VOLLSTEINE, VOLLBLOECKE, BAU- PLATTEN 1)	1000 M3	72	121	114	3 979	8 311	7 639	19
2554 12	HOHLBLOCKSTEINE 1)	1000 M3	203	354	247	10 051	19 566	12 898	32
2554 13	ZWISCHENBAUTEILE (DECKENSTEINE)	1000 M2	37	86	82	338	686	611	6
2554 14	WANDBAUPLATTEN, UNBEWEHRT	1000 M2	.A	.A	.A	.A	.A	.A	3
2554 15	LEICHTBETONPLATTEN, BEWEHRT	1000 M2	51	72	39	1 635	4 100	1 604	6
2554 19	SONST. BAUELEMENTE	1000 M3	25	41	38	9 546	16 425	14 770	24
2554 20	BAUSTOFFE AUS SCHLACKENBETON 1)	1000 M3	7	36	25	327	1 285	1 026	4
BAUSTOFFE AUS PORENBETON									
2554 31	BLOCKSTEINE, PLANSTEINE, UNBEWEHRT 1)	1000 M3	755	787	792	91 632	97 990	100 619	28
2554 32	BAUPLATTEN, UNBEWEHRT	1000 M3	54	46	53	6 042	5 322	6 685	4
2554 34	DACH- U. DECKENPLATTEN, BEWEHRT	1000 M2	318	428	419				
		1000 M3	48	69	63	12 777	18 390	17 753	13
2554 36	WANDELEMENTE, BEWEHRT	1000 M2	589	883	731				
		1000 M3	103	159	129	26 302	40 410	33 184	10
2554 37	SONST. PORENBETONERZEUGNISSE	1000 M3	.A	.A	.A	.A	.A	.A	1

1) IN M3-MAUERWERK BEI 24 CM WANDDICKE UNTER BERUECKSICHTIGUNG DER FUGEN. - 2) AUCH UNGLASIERTE KLINKER-SPALTPLATTEN. - 3) IN M2-WOHN- BZW. NUTZFLAECHEN.

9 PRODUKTION NACH GUETERARTEN UND GUETERKLASSEN - FRUEHERES BUNDESGBIET

MELDE- NR	ERZEUGNIS	EINHEIT	M E N G E			W E R T I N 1000 DM			ANZAHL DER BETR.
			1991 1. VJ	1991 4. VJ	1992 1. VJ	1991 1. VJ	1991 4. VJ	1992 1. VJ	
	BAUSTOFFE AUS NORMAL- U. SCHWER- BETON								
2554 41	VOLLSTEINE 1)	1000 M3	3	6	4	367	793	486	5
2554 42	HOHLBLOCKSTEINE 1)	1000 M3	63	124	80	4 442	8 608	6 217	39
2554 43	SCHORNSTEINFORMSTUECKE 2)	1000 M3	19	31	28	7 679	12 021	12 966	12
2554 44	DECKENSTEINE	1000 M2	7	7	8	121	147	145	6
2554 45	PLATTEN U. DIELEN	1000 M2	184	236	189	7 249	9 559	7 845	6
2554 48	GITTERTRAEGER MIT BETONFUSS	1000 M	3	4	3	65	128	70	5
	BETONDACHSTEINE								
2554 51	GROSSFORMATIGE DACHSTEINE 3)	1000 ST	165 606	168 309	172 857	158 961	170 605	175 261	19
2554 53	KLEINFORMATIGE DACHSTEINE U. SONDERFORMATE	1000 ST	29 943	33 355	36 817	27 834	31 552	35 387	19
2554 55	FIRST- U. GRATSTEINE	1000 ST	3 824	3 662	3 079	16 215	16 103	13 535	16
	BETONFERTIGTEILE								
2554 61	GROSSFORMATIGE WANDBAUTEILE	1000 M2*	1 145	1 687	1 322	85 987	119 228	105 574	121
	DARUNTER ZUM ABSATZ BESTIMMT	1000 M2	1 053	1 499	1 212				
2554 63	GROSSFORMATIGE DECKENTAFELN	1000 M2*	2 837	5 003	3 640	93 299	173 581	125 153	136
	DARUNTER ZUM ABSATZ BESTIMMT	1000 M2	2 778	4 921	3 577				
2554 65	BETONFERTIGTEILE KONSTRUKTIVER ART	1000 T *	605	737	690				
	DARUNTER ZUM ABSATZ BESTIMMT	1000 T	533	680	642	198 347	263 825	248 994	187
2554 67	DECKEN- U. DECKENHOHLBALEN	1000 M2	13	19	12	678	974	882	11
2554 68	FERTIGBAUZEILEN 4)	1000 T *	6	11	8				
	DARUNTER ZUM ABSATZ BESTIMMT	1000 T	6	11	8	8 096	15 027	13 373	4
2554 69	FENSTER AUS BETON	1000 ST*	69	75	63				
	DARUNTER ZUM ABSATZ BESTIMMT	1000 ST	69	75	63	8 605	9 593	8 678	16
	BETONWERKSTEIN								
2554 71	TREPPENBAUFERTIGTEILE	1000 T *	.A	.A	.A				
	DARUNTER ZUM ABSATZ BESTIMMT	1000 T	28	41	32	14 113	21 653	15 441	42
2554 75	PLATTEN ZUM VERKLEIDEN U. BE- LEGEN FUER INNEN U. AUSSEN	1000 M2*	.A	.A	.A				
	DARUNTER ZUM ABSATZ BESTIMMT	1000 M2	618	752	709	16 299	22 479	19 721	17
2554 77	ARCHITEKTURTEILE	1000 T *	8	12	10				
	DARUNTER ZUM ABSATZ BESTIMMT	1000 T	.A	.A	.A	.A	.A	.A	21
2554 78	BETONWABEN U. ORNAMENTSTEINE	1000 M2	.A	.A	.A	.A	.A	.A	2
2554 91	BAUSTOFFE A. TRUEMMERVERWERTUNG	1000 T	4	7	6	1 593	3 019	2 654	3
2554 97	SONST. BETONSTEINERZEUGNISSE FUER DEN HOCHBAU	1000 T	48	112	65	17 153	33 037	23 217	36
2554	INSGESAMT					835 112	1 131 465	1 018 300	
	BETONERZEUGNISSE FUER DEN TIEFBAU								
2557 11	BETONROHRE ALLER ART	1000 T	354	603	568	42 637	70 297	67 617	91
2557 15	FERTIGTEILE FUER SCHAECHTE U. BRUNNEN	1000 T	108	202	180	18 324	37 315	31 449	82
2557 20	STAHLBETON- U. SPANNBETONROHRE	1000 T	208	315	314	35 237	55 841	54 329	35
2557 31	GEHWEGPLATTEN U. BELAGPLATTEN	1000 T	275	459	361	30 409	48 891	40 068	89
2557 34	BORDSTEINE, RINNSTEINE, EINFAS- SUNGSTEINE, RANDSTEINE, BAHN- STEIGKANTEN	1000 T	232	508	368	19 523	43 133	32 473	107
2557 37	BETONPFLASTERSTEINE ALLER ART	1000 T	1 605	3 124	2 471	116 588	235 617	185 886	176
2557 40	FERTIGTEILE FUER KLAERANLAGEN U. ABSCHIEDER, ABDECKPLATTEN U. SCHACHTABDECKUNGEN	1000 T	108	196	172	34 145	60 278	57 776	62
2557 50	KABELKANALFORMSTEINE, ABZWEIG- KAESEN, KABELSCHAECHTE U. AE.	1000 T	30	42	37	16 746	22 363	21 799	19
2557 60	GLEISSCHWELLEN	1000 T	60	90	103	15 286	23 430	26 621	7
2557 70	RAMMPFAEHLE	1000 T	-	-	-	-	-	-	-
2557 81	KONSTRUKTIVE FERTIGTEILE FUER DEN UNTERIRDISCHEN VER- KEHRSGEBAU	1000 T	.A	.A	.A	.A	.A	.A	3
2557 83	FUER DEN BRUECKENBAU	1000 T	.A	.A	.A	.A	.A	.A	2
2557 85	FUER DIE HANGBEFESTIGUNG	1000 T	20	37	31	4 278	8 077	6 969	10
2557 87	LAERMSCHUTZBAENDE	1000 T	4	3	11	1 393	1 172	2 528	9
2557 99	SONST. BETONERZEUGNISSE FUER DEN TIEFBAU	1000 T	132	215	182	28 525	49 066	39 394	82
2557	INSGESAMT	1000 T	3 141	5 802	4 805	365 633	659 651	570 899	
	BETONERZEUGNISSE FUER ANDERE ZWECKE								
2559 11	STAHL- U. SPANNBETONMASTE	T	.A	.A	.A	.A	.A	.A	2
2559 15	PFOSTEN U. PLATTEN ALLER ART FUER EINFRIEDUNGEN	T	17 463	33 674	12 421	1 934	3 866	1 444	8
2559 50	GRABSTEINE, DENKMAELER U.AE.	T	579	761	733	418	548	567	5
2559 70	BETONERZEUGNISSE FUER GARTEN- BAU- U. LANDWIRTSCHAFTSBE- TRIEBE	T	79 664	104 687	93 887	12 409	19 025	15 736	34
2559 99	SONST. BETONERZEUGNISSE	T	.A	.A	.A	.A	.A	.A	30
2559	INSGESAMT	T	131 535	201 307	159 407	42 792	78 725	66 932	
	GEBLAEHTE MINER. ERZEUGNISSE								
2561 10	BLAEHTON, AUCH BLAEHSCHIEFER	T	119 469	156 669	123 720	15 576	19 782	15 804	4
2561 50	GEBLAECHTER VERMICULIT, PERLIT, CHLORIT U. AE.	T	16 660	17 976	20 824	12 592	13 960	16 590	7
2561	INSGESAMT	T	136 129	174 645	144 544	28 168	33 742	32 394	
2562 00	ERZEUGNISSE AUS KUNSTHARZBETON	T	9 164	10 773	10 523	21 785	28 134	27 031	5
	DAEMM- U. LEICHTBAUPLATTEN AUS HOLZWOLLE 5)								
2564 12	OHNE VERBINDUNG MIT PLATTEN AUS KUNSTSTOFF	1000 M2	1 081	1 111	1 003	7 134	7 537	7 490	10
2564 13	MIT PLATTEN AUS KUNSTSTOFF VERBUNDEN	1000 M2	1 794	2 259	2 099	13 662	18 390	17 222	9
2564 14	AUS GIPSKARTONVERBUNDPLATTEN MIT HARTSCHAUM FEST VERBUNDEN 5)	1000 M2	.A	122	156	.A	1 354	2 005	4

1) IN M3-MAUERWERK BEI 24 CM WANDDICKE UNTER BERUECKSICHTIGUNG DER FUGEN. - 2) IN M3-MAUERWERK (OHNE INHALT DER RAUCHGASABZUEGE). - 3) UMRECHNUNG IN STUECK-KLEINFORMAT (DIN 1115). - 4) GESAMTGEWICHT. - 5) AUF 2,5 CM PLATTENDICKE UMGERECHNET.

9 PRODUKTION NACH GUETERARTEN UND GUETERKLASSEN - FRUEHERES BUNDESGBIET

MELDE- NR	ERZEUGNIS	EINHEIT	M E N G E			W E R T I N 1000 DM			ANZAHL DER BETR.
			1991 1. VJ	1991 4. VJ	1992 1. VJ	1991 1. VJ	1991 4. VJ	1992 1. VJ	1992 1. VJ
2564 15	AUS SONST. MATERIAL 1)	1000 M2	.A	101	122	.A	4 538	3 930	4
2564 20	DECKENHOHL- U. DECKENVOLLKOEPPER, DUEBELSTEINE U. AE. AUS HOLZ- BZH. PFLANZENFASERN, ZEMENT- GIPS- U. MAGNESITGEBUNDEN	4 206	7 503	5 456	12
2564	INSGESAMT	30 385	39 322	36 103	.
	MINERALISCHE ISOLIERMITTEL UND FILTER								
2566 10	ISOLIERMASSEN	T	10 374	15 530	12 294	4 344	8 266	5 079	8
2566 20	ISOLIERSTEINE U. -FORMSTUECKE	M3	4 534	10 604	9 524	3 513	3 773	3 182	5
2566 30	ISOLIERPLATTEN, -MATTEN U. -MATRATZEN 1)	1000 M2	26 356	30 298	25 152	166 968	166 532	166 734	15
2566 40	ANDERE ISOLIERMITTELA	7 112	6 938	3
2566 70	FILTERMASSEN	T	.A	4 869	4 233	.A	1 433	1 091	3
2566	INSGESAMT	178 058	187 116	183 024	.
	FASERZEMENTWAREN								
2567 10	PLATTEN 2)	1000 M2	7 748	7 898	8 103	94 889	106 392	113 157	7
2567 30	FORM- UND PRESSSTUECKE 2)	1000 M2	.A	.A	.A	.A	.A	.A	10
2567 50	ROHRE 3)	1000 M2
2567 90	SONSTIGE FASERZEMENTWARENA	.A	.A	2
2567	INSGESAMT	118 368	131 049	141 120	.
	ASBESTZEMENTWAREN								
2568 10	DRUCKROHRE 3)	1000 M2	.A	.A	.A	.A	.A	.A	2
2568 90	SONSTIGE ASBESTZEMENTWARENA	.	.A	1
2568	INSGESAMT	6 974	.A	9 072	.
2569 00	SONST. ERZEUGNISSE AUS STEINEN U. ERDEN, A.N.G.	T	38 053	45 210	48 461	20 649	25 996	28 156	11
	ASBESTSPINNSTOFFWAREN								
2573 10	ASBESTGEWEBE U. -BAENDER (AUCH MIT GLASFASERBEIMISCHUNGEN)	T *	.A	.A	.A	.A	.A	.A	.
2573 20	ASBESTSCHUTZBEKLEIDUNG	T	.A	.A	.A	.A	.A	.A	1
2573 60	ASBESTPACKUNGEN U. -ISOLIER- SCHNUERE	T	296	284	293	9 643	9 312	9 202	5
2573 90	SONST. KONFEKTIONIERTER ASBEST- WAREN	T	.A	.A	.A	.A	.A	.A	2
2573	INSGESAMT	15 387	15 578	15 492	.
2574 00	ASBEST-KAUTSCHUKWAREN	T	130	93	103	11 537	11 591	10 915	4
	IT-PLATTEN U. -DICHTUNGEN (MIT U. OHNE METALLEINLAGEN)								
2576 10	IT-PLATTEN	T	504	390	464	7 878	8 450	9 714	4
2576 50	IT-DICHTUNGEN	T	1 068	1 009	1 112	18 580	17 359	18 994	16
2576	INSGESAMT	T	1 573	1 399	1 576	26 458	25 809	28 708	.
2578 00	ASBEST-FILTRIERMATERIAL	T	-	-	-	-	-	-	-
2579 00	SONST. ASBESTHALTIGE ERZEUGNISSE (OHNE BREMS- UND KUPPLUNGS- MATERIALIEN)	T	.A	.A	.A	.A	.A	.A	2
	SCHLEIFSCHEIBEN U. SONST. SCHLEIFKOEPPER								
2581 11	AUS KORUND IN KERAMISCHER U. SILICAT- BINDUNG	T	3 850	3 104	3 595	59 662	48 072	54 013	31
2581 13	IN KUNSTHARZBINDUNG	T	1 580	1 392	1 693	18 727	16 274	20 360	28
2581 14	OHNE FASERSTOFFVERSTAERKUNG	T	5 504	4 477	5 322	46 179	37 551	44 284	19
2581 15	MIT FASERSTOFFVERSTAERKUNG	T	39	32	36	1 081	939	1 013	3
2581 17	IN GUMMI-BINDUNG	T	123	106	126	233	211	240	3
2581 51	AUS SILICIUMCARBID IN KERAMISCHER U. SILICAT- BINDUNG	T	451	356	392	9 527	7 977	8 835	23
2581 53	IN KUNSTHARZBINDUNG	T	492	449	479	6 938	6 147	6 765	25
2581 54	OHNE FASERSTOFFVERSTAERKUNG	T	1 224	1 350	1 342	10 590	11 601	12 045	14
2581 56	MIT FASERSTOFFVERSTAERKUNG	T	589	658	636	1 533	1 702	1 643	6
2581	IN GUMMI- ODER MAGNESITBINDUNG INSGESAMT	T	13 853	11 923	13 622	154 470	130 474	149 198	.
	SCHLEIFPAPIERE, -GEWEBE, -KOM- BINATION, -MITTEL AUF SONST. UNTERLAGEN, LAMELLENSCHLEIF- RAEDER U. -STIFTE								
2583 11	SCHLEIFPAPIERE	1000 M2	2 205	1 344	2 098	10 809	6 303	9 260	6
2583 19	WASSERFEST	1000 M2	5 491	5 688	7 187	26 503	29 548	34 405	9
2583 21	NICHT WASSERFEST	1000 M2	889	392	414	17 559	9 183	9 646	7
2583 29	SCHLEIFGEWEBE	1000 M2	4 330	4 268	4 940	67 576	66 816	79 583	9
2583 40	WASSERFEST	1000 M2	212	177	242	5 089	4 299	5 497	6
2583 70	NICHT WASSERFEST	1000 M2	470	425	487	13 261	12 074	14 259	8
2583 80	SCHLEIFKOMBINATION	1000 M2	.	.	.	3 183	4 582	4 232	4
2583	SCHLEIFMITTEL AUF SONST. UNTER- LAGEN LAMELLENSCHLEIFRAEDER U.-STIFTE INSGESAMT	143 980	132 805	156 882	.
2585 00	DIAMANTSCHLEIFSCHEIBEN U. SONST. DIAMANTSCHLEIFKOEPPER	T	150	167	146	32 904	30 764	29 751	18

1) AUF 2.5 CM PLATTENDICKE UMGERECHNET. - 2) AUF 6 MM PLATTENDICKE UMGERECHNET. - 3) AUF 6 MM WANDDICKE UMGERECHNET.

9 PRODUKTION NACH GUETERARTEN UND GUETERKLASSEN - FRUEHERES BUNDESGBIET

MELDE- NR	ERZEUGNIS	EINHEIT	M E N G E			W E R T I N 1000 D M			ANZAHL DER BETR.
			1991 1. VJ	1991 4. VJ	1992 1. VJ	1991 1. VJ	1991 4. VJ	1992 1. VJ	
2587 00	SCHLEIFSCHEIBEN U. SONSTIGE SCHLEIFKOEKPER AUS KUBISCHEM BORNITRID	T	11	11	11	7 395	6 930	7 196	8
2589 00	SONST. SCHLEIFMITTEL U. SCHLEIF- PULVER	T	6 574	6 676	4 719	7 154	6 808	6 242	7
2592 00	REPARATUREN, VEREDLUNG UND MON- TAGEN VON ERZEUGNISSEN DIESER GUETERGRUPPE	7 922	8 821	4 503	6
2595 00	REPARATUREN	474	1 782	.A	3
2596 00	EIGENVEREDLUNG	6 362	6 951	6 313	7
2597 00	LOHNVEREDLUNG	21 322	29 357	19 760	28
2597 00	MONTAGEN				
EISEN UND STAHL									
2711 12	ROHEISEN	1000 T *	7 398	7 111	7 369	.	.	.	9
2711 17	ROHEISEN FUER DIE STAHLERZEUGUNG	1000 T *	212	150	182	.	.	.	4
2711 18	GIESSEREI-ROHEISEN	1000 T *							
2711 19	SPIEGELEISEN UEBER 6 BIS 30 VH	1000 T *							
2711 20	MM-GEHALT 1)	1000 T *	76	75	.A
2711 21	SONST. ROHEISEN 2)	1000 T *			
2711 22	EISEN- UND STAHLSCHEIBE 1)	1000 T *			
2711 23	INSGESAMT	1000 T *	.A	.A	.A
2712 11	FERROLEGIERUNGEN								
2712 12	FERROMANGAN								
2712 13	MIT EINEM GEHALT AN KOHLENSTOFF VON MEHR ALS 2 VH 1)	1000 T *							
2712 14	MIT EINEM GEHALT AN KOHLENSTOFF VON 2 VH ODER WENIGER 3)	1000 T *							
2712 15	FERROSILICIUM								
2712 16	MIT EINEM GEHALT AN SILICIUM VON 15 VH ODER WENIGER 3)	1000 T *							
2712 17	MIT EINEM GEHALT AN SILICIUM VON MEHR ALS 15 VH 3)	1000 T *							
2712 18	FERROCHROM 3)	1000 T *							
2712 19	FERROWOLFRAM UND FERROSILICIUM- WOLFRAM 3)	1000 T *							
2712 20	FERROMOLYBDAN 3)	1000 T *							
2712 21	FERROVANADIN 3)	1000 T *							
2712 22	FERROSILICIUMMANGAN 3)	1000 T *							
2712 23	SONST. FERROLEGIERUNGEN 4)	1000 T *	23	23	36
2712 24	DARUNTER ZUM ABSATZ BESTIMMT	1000 T	22	21	22
2712 25	INSGESAMT	1000 T *	.A	.A	.A
2712 26	DARUNTER ZUM ABSATZ BESTIMMT	1000 T	.A	.A	.A
2713 30	STAHLROHBLÖCKE U. -BRAMMEN	1000 T *	8 134	7 787	8 133	.	.	.	12
2713 70	AUS OXYGENSTAHL	1000 T *	1 721	1 661	1 720	.	.	.	25
2713 90	AUS ELEKTROSTAHL	1000 T *				.	.	.	
2713 91	AUS STAHL SONST. HERSTELLUNGS- VERFAHREN	1000 T *				.	.	.	
2713 92	INSGESAMT	1000 T *	9 855	9 447	9 853	.	.	.	
2714 10	VORGEWALZTES STAHLHALBZEUG								
2714 11	VORBLÖCKE, VORBRAMMEN U. PLA- TINEN, KNEPPEL (OHNE ROEHREN- RUND- U. -MEHRKANTSTAHL)	1000 T *	1 124	981	1 107				
2714 12	DARUNTER ZUM ABSATZ BESTIMMT	1000 T	441	342	407	276 316	237 768	284 246	15
2714 30	ROEHRENRUND- U. -MEHRKANTSTAHL	1000 T *	.A	.A	.A				
2714 31	(HALBZEUG FUER NAHTLOSE ROHRE)	1000 T	39	36	46	36 813	26 719	34 631	2
2714 50	DARUNTER ZUM ABSATZ BESTIMMT	1000 T							
2714 51	WARMBREITBAND (COILS) IN ROLLEN	1000 T *	3 831	3 774	3 861				
2714 52	AB 600 MM BREITE	1000 T	804	1 064	1 210	398 328	575 835	657 115	6
2714 53	DARUNTER ZUM ABSATZ BESTIMMT	1000 T *	4 994	4 790	5 014				
2714 54	INSGESAMT	1000 T *	1 283	1 442	1 663	711 457	840 322	975 992	.
2714 55	DARUNTER ZUM ABSATZ BESTIMMT	1000 T							
2715 10	WALZSTAHL, AUCH PLATTIERT								
2715 11	GLEISOBERBAUERZEUGNISSE	1000 T *	80	84	82				
2715 12	DARUNTER ZUM ABSATZ BESTIMMT	1000 T	80	84	82	97 410	101 356	96 345	4
2715 22	FORMSTAHL	1000 T *	411	372	337				
2715 23	DARUNTER ZUM ABSATZ BESTIMMT	1000 T	410	350	335	310 974	260 411	244 572	6
2715 25	SPUNDWANDERZEUGNISSE, WARM GE- WALZT U. AUS WARMBREITBAND ODER	1000 T *	44	46	.A				
2715 26	WARMBANDSTAHL KALTPROFILIERT	1000 T	44	46	.A	58 869	54 283	.A	2
2715 27	DARUNTER ZUM ABSATZ BESTIMMT	1000 T *	662	631	670				
2715 28	STABSTAHL (EINSCHL. STRECKDRAHT)	1000 T	662	631	670	623 590	527 021	541 459	23
2715 30	DARUNTER ZUM ABSATZ BESTIMMT	1000 T							
2715 31	WALZDRAHT (OHNE KALT GEZOGENEN DRAHT)	1000 T *	970	998	1 032				
2715 32	DARUNTER ZUM ABSATZ BESTIMMT	1000 T	915	941	1 004	608 304	549 588	586 924	10
2715 42	BREITFLACHSTAHL (UEBER 150 MM BREITE, 4MM DICKE	1000 T *	57	44	45				
2715 43	U. MEHR)	1000 T	41	29	26	43 230	30 134	28 328	6
2715 45	DARUNTER ZUM ABSATZ BESTIMMT	1000 T							
2715 46	BANDSTAHL (MITTEL- U. SCHMAL- BAND UNTER 600 MM BREITE)	1000 T *	574	496	611				
2715 47	DARUNTER ZUM ABSATZ BESTIMMT	1000 T	533	473	538	418 335	361 821	396 004	14
2715 48	WARMBREITBAND AB 600 MM BREITE	1000 T *	1 189	1 160	1 266				
2715 49	DARUNTER ZUM ABSATZ BESTIMMT	1000 T	1 170	1 160	1 240	685 771	676 241	704 846	6

1) IN MELDENUMMER 2711 19 ENTHALTEN. - 2) ENTHAELT AUCH DIE MELDENUMMERN 2711 18, 2711 20 UND 2712 11. - 3) IN MELDENUMMER 2712 99 ENTHALTEN. - 4) ENTHAELT AUCH DIE MELDENUMMERN 2712 13 BIS 2712 97.

9 PRODUKTION NACH GUETERARTEN UND GUETERKLASSEN - FRUEHERES BUNDESGBIET

MELDE- NR	ERZEUGNIS	EINHEIT	M E N G E			W E R T I N 1000 D M			ANZAHL DER BETR.
			1991 1. VJ	1991 4. VJ	1992 1. VJ	1991 1. VJ	1991 4. VJ	1992 1. VJ	1992 1. VJ
	BLECH, WARM U. KALT GEWALZT, AB 600 MM BREITE BLECH VON 3 MM DICKE U. MEHR (AUCH BLECH ALLER ART MIT AUFGEWALZTEM MUSTER)								
2715 52	BANDBLECH	1000 T *	234	219	254				
	DARUNTER ZUM ABSATZ BESTIMMT	1000 T	228	218	253	254 030	206 966	240 611	8
2715 53	QUARTBLECH	1000 T *	755	599	624				
	DARUNTER ZUM ABSATZ BESTIMMT	1000 T	558	565	617	475 353	475 934	497 004	8
2715 55	FEINBLECH UNTER 3 MM DICKE	1000 T *	17	13	16				
	WARM GEWALZT	1000 T	16	9	12	28 636	15 129	15 318	10
2715 56	DARUNTER ZUM ABSATZ BESTIMMT	1000 T							
	KALT GEWALZT IN TAFELN ODER ROLLEN (AUCH FEINBLECH ZUR HERSTELLUNG VON SPALTBAND)	1000 T *	2 506	2 392	2 501				
	DARUNTER ZUM ABSATZ BESTIMMT	1000 T	1 146	1 086	1 139	1 242 396	1 145 401	1 173 826	14
2715	INSGESAMT	1000 T *	7 499	7 052	7 483				
	DARUNTER ZUM ABSATZ BESTIMMT	1000 T	5 803	5 592	5 962	4 846 898	4 404 285	4 578 578	.
2716 10	WEITERVERARBEITETER WALZSTAHL SPALTBAND AUS FEINBLECH, KALT GEWALZT, IN ROLLEN, UNTER 600 MM BREITE	1000 T *	246	200	130				
	DARUNTER ZUM ABSATZ BESTIMMT	1000 T	203	165	130	375 276	315 600	253 286	19
2716 20	VERZINKTES BLECH U. BAND	1000 T *	735	770	782				
	DARUNTER ZUM ABSATZ BESTIMMT	1000 T	639	644	649	640 568	612 054	627 459	11
2716 30	VERBLEITES BLECH U. BAND	1000 T *	14	13	15				
	DARUNTER ZUM ABSATZ BESTIMMT	1000 T	14	13	15	19 135	17 833	19 951	3
2716 51	WEISSBLECH U. WEISSBAND	1000 T *	258	206	219				
	DARUNTER ZUM ABSATZ BESTIMMT	1000 T	258	205	219	356 631	281 331	303 785	5
2716 55	FEINSTBLECH U. FEINSTBAND, UN- LACKIERT ODER LACKIERT	1000 T *	59	45	57				
	DARUNTER ZUM ABSATZ BESTIMMT	1000 T	33	24	32	28 662	24 839	31 527	3
2716 71	KUNSTSTOFFUEBERZOGENES BLECH U. BAND	1000 T *	101	127	121				
	DARUNTER ZUM ABSATZ BESTIMMT	1000 T	87	103	98	125 843	146 113	141 218	6
2716 79	SONST. UEBERZOEG. ODER PLATTIER- TES BLECH U. BAND	1000 T *	188	163	171				
	DARUNTER ZUM ABSATZ BESTIMMT	1000 T	186	163	171	222 912	210 463	212 282	13
2716	INSGESAMT	1000 T *	1 602	1 523	1 495				
	DARUNTER ZUM ABSATZ BESTIMMT	1000 T	1 419	1 317	1 314	1 769 027	1 608 233	1 589 508	.
2719 10	SCHROTT U. NEBENERZEUGNISSE DER HOCHOFEN-, STAHL- UND WARMWALZ- WERKE	1000 T *							
	STAHLSCROTT	1000 T							
2719 30	DARUNTER ZUM ABSATZ BESTIMMT	1000 T	1 271	1 160	1 163	19 618	3 531	3 906	58
2719 50	NUTZEISEN	1000 T *							
	DARUNTER ZUM ABSATZ BESTIMMT	1000 T							
2719 70	GICHTSTAUB, RESTSTOFFE, GEEIGNET ZUR WIEDERGEWINNUNG VON EISEN UND STAHL	1000 T *							
	DARUNTER ZUM ABSATZ BESTIMMT	1000 T							
2719	KONVERTERSCHLACKE (THOMASSCHL.)	1000 T *	.A	.A	.A				
	DARUNTER ZUM ABSATZ BESTIMMT	1000 T							
2731 00	INSGESAMT	1000 T *	.A	.A	.A				
	DARUNTER ZUM ABSATZ BESTIMMT	1000 T	56	20	25	19 618	3 531	3 906	.
2733 10	ROHRLUPPEN ZUR HERSTELLUNG VON PRAEZISIONSSTAHLROHREN	1000 T *	78	68	79				
	DARUNTER ZUM ABSATZ BESTIMMT	1000 T	16	13	15	20 219	16 169	19 656	8
2733 50	PRAEZISIONSSTAHLROHRE NAHTLOS	1000 T *	.A	.A	.A				
	DARUNTER ZUM ABSATZ BESTIMMT	1000 T	.A	.A	.A	.A	.A	.A	7
2735 00	GESCHWEISST	1000 T *	.A	.A	.A				
	DARUNTER ZUM ABSATZ BESTIMMT	1000 T	.A	.A	.A	.A	.A	.A	30
2735	INSGESAMT	1000 T *	240	205	233	511 983	432 719	496 656	.
	DARUNTER ZUM ABSATZ BESTIMMT	1000 T	239	190	219	510 541	404 523	471 157	.
2735 10	SONST. STAHLROHRE NAHTLOS	1000 T *	383	329	311				
	DARUNTER ZUM ABSATZ BESTIMMT	1000 T	369	315	295	618 782	518 737	507 755	20
2735 60	GESCHWEISST	1000 T *	526	384	460				
	DARUNTER ZUM ABSATZ BESTIMMT	1000 T	526	384	432	604 019	580 414	652 685	42
2735	INSGESAMT	1000 T *	909	713	771				
	DARUNTER ZUM ABSATZ BESTIMMT	1000 T	895	700	727	1 222 801	1 099 151	1 160 440	.
2741 00	GESCHMIEDETES HALBZEUG	1000 T *	42	33	39				
	DARUNTER ZUM ABSATZ BESTIMMT	1000 T	11	8	8	29 302	19 143	21 213	18
2742 00	GESCHMIEDETE STAEBE, AUCH SCHMIEDEWALZERZEUGNISSE	1000 T *	56	40	47				
	DARUNTER ZUM ABSATZ BESTIMMT	1000 T	56	36	45	145 119	109 805	132 082	26
2745 00	FREIFORMSCHMIEDESTUECKE UEBER 125 KG ROHGEWICHT	1000 T *	47	39	42				
	DARUNTER ZUM ABSATZ BESTIMMT	1000 T	45	37	42	191 948	162 858	185 197	31
2746 00	GESCHMIEDETE ODER GEWALZTE RINGE UEBER 125 KG ROHGEWICHT	1000 T *	20	15	18				
	DARUNTER ZUM ABSATZ BESTIMMT	1000 T	12	10	12	54 685	43 808	45 682	16
2747 00	ROLLENDES EISENBAHNZEUG (AUCH GEWALZT)	1000 T *	13	10	11				
	DARUNTER ZUM ABSATZ BESTIMMT	1000 T	9	10	11	46 108	49 980	53 567	3

9 PRODUKTION NACH GUETERARTEN UND GUETERKLASSEN - FRUEHERES BUNDESGBIET

MELDE- NR	ERZEUGNIS	EINHEIT	M E N G E			W E R T I N 1000 DM			ANZAHL DER BETR.
			1991 1. VJ	1991 4. VJ	1992 1. VJ	1991 1. VJ	1991 4. VJ	1992 1. VJ	
NE-METALLE UND -METALLHALBZEUG 3)									
LEICHTMETALLE U. DEREN LEGIERUN- GEN									
2811 12	HUETTENALUMINIUM, NICHT LEGIERT	T *	173 312	170 835	158 349
	DARUNTER ZUM ABSATZ BESTIMMT	T	80 960	78 728	73 007
2811 16	HUETTENALUMINIUM, LEGIERT	T *	105 738	96 730	101 113	265 961	224 893	219 254	13
	DARUNTER ZUM ABSATZ BESTIMMT	T	96 984	89 406	92 512				
2811 22	REINST- U. REINALUMINIUM U (UMGESCHMOLZEN)	T *	.	.	.				
	DARUNTER ZUM ABSATZ BESTIMMT	T	9 184	8 742	10 576	9 792	9 774	12 062	5
2811 24	ALUMINIUMGRANALIEN, -GRIESS U. -PULVER	T *
	DARUNTER ZUM ABSATZ BESTIMMT	T	2
2811 27	UMSCHMELZ-ALUMINIUMLEGIERUNGEN	T *	133 724	125 919	142 312				
	DARUNTER ZUM ABSATZ BESTIMMT	T	123 297	115 772	130 261	300 367	231 357	244 661	28
2811 50	MAGNESIUM U. MAGNESIUMLEGIERUN- GEN (AUCH PULVER)	T *	1
	DARUNTER ZUM ABSATZ BESTIMMT	T
2811	INSGESAMT	T *	422 932	403 275	413 449	786 425	655 095	649 911	.
	DARUNTER ZUM ABSATZ BESTIMMT	T	311 316	293 653	307 365				.
SCHWERMETALLE U. DEREN LEGIERUN- GEN									
2813 11	ELEKTROLYTKUPFER (KATHODEN) 1)	T *							.
	DARUNTER ZUM ABSATZ BESTIMMT 1)	T							.
2813 12	RAFFINADEKUPFER 2)	T *	159 546	154 195	175 301	246 273	262 119	225 305	1
	DARUNTER ZUM ABSATZ BESTIMMT 2)	T	64 348	68 050	60 476				.
2813 15	KUPFERPULVER UND KUPFER- LEGIERUNGSPULVER	T *
	DARUNTER ZUM ABSATZ BESTIMMT	T
2813 17	KUPFERLEGIERUNGEN	T *	.	10 169	10 871				.
	DARUNTER ZUM ABSATZ BESTIMMT	T	9 892	10 169	10 871	39 517	37 540	39 365	5
2813 21	WEICH- UND FEINBLEI	T *
	DARUNTER ZUM ABSATZ BESTIMMT	T	56 378	58 965	60 163	66 310	55 215	56 606	10
2813 23	BLEIPULVER	T *	3
	DARUNTER ZUM ABSATZ BESTIMMT	T
2813 24	HARTBLEI U. SAMMLERHARTBLEI	T *	9
	DARUNTER ZUM ABSATZ BESTIMMT	T	25 373	21 806	22 140	22 975	19 789	18 782	.
2813 25	BLEILAGERMETALL U. BLEILEGIE- RUNGEN	T *	3
	DARUNTER ZUM ABSATZ BESTIMMT	T	54	30	62	293	165	267	.
2813 26	SCHRIFTMETALL (LETTERNMETALL)	T *	2
	DARUNTER ZUM ABSATZ BESTIMMT	T
2813 31	FEINZINK	T *	4
	DARUNTER ZUM ABSATZ BESTIMMT	T	63 109	72 206	73 504	124 101	133 740	138 373	.
2813 32	ROHZINK (HUETTENZINK)	T *	1
	DARUNTER ZUM ABSATZ BESTIMMT	T
2813 33	ZINKSTAUB	T *	2 925	2 868	2 944	.	.	.	3
	DARUNTER ZUM ABSATZ BESTIMMT	T	2 925	2 868	2 944	7 736	6 873	6 911	.
2813 34	ZINKPULVER	T *
	DARUNTER ZUM ABSATZ BESTIMMT	T
2813 35	UMSCHMELZZINK	T *	7 466	9 831	13 146	.	.	.	9
	DARUNTER ZUM ABSATZ BESTIMMT	T	7 466	9 831	13 146	12 606	15 523	22 263	.
2813 37	ZINKLEGIERUNGEN	T *	31 834	30 036	8
	DARUNTER ZUM ABSATZ BESTIMMT	T	31 834	30 022	30 759	70 515	61 858	66 614	.
2813 41	ZINN (NICHT LEGIERT)	T *	.	.	28	.	.	.	3
	DARUNTER ZUM ABSATZ BESTIMMT	T	.	.	28	.	.	180	.
2813 44	ZINNPULVER	T *	2
	DARUNTER ZUM ABSATZ BESTIMMT	T
2813 47	ZINNLEGIERUNGEN	T *	1 580	1 209	10
	DARUNTER ZUM ABSATZ BESTIMMT	T	1 578	1 206	1 176	9 060	7 692	8 138	.
2813 49	ANTIMON	T *	1
	DARUNTER ZUM ABSATZ BESTIMMT	T
2813 50	CADMIUM U. CADMIUMLEGIERUNGEN	T *	2
	DARUNTER ZUM ABSATZ BESTIMMT	T
2813 60	KOBALT U. KOBALTLEGIERUNGEN	T *	6
	DARUNTER ZUM ABSATZ BESTIMMT	T	214	292	192	14 241	13 109	13 663	.
2813 70	NICKEL U. NICKELLEGIERUNGEN	T *	5
	DARUNTER ZUM ABSATZ BESTIMMT	T	106	106	118	5 729	5 372	6 085	.
2813 80	QUECKSILBER	T *
	DARUNTER ZUM ABSATZ BESTIMMT	T
2813 91	WEICHLÖTE	T *	2 605	2 357	2 772	.	.	.	12
	DARUNTER ZUM ABSATZ BESTIMMT	T	2 605	2 357	2 772	18 386	16 291	18 814	.
2813 97	SONST. LÖTE (AUCH SILBERLÖTE BIS 8 VH AG)	T *	4
	DARUNTER ZUM ABSATZ BESTIMMT	T
2813 99	SONST. NE-METALLE U. -LEGIERUN- GEN	T *	7 827	6 093	5 620	.	.	.	13
	DARUNTER ZUM ABSATZ BESTIMMT	T	4 755	4 025	3 413	53 491	51 962	50 424	.
2813	INSGESAMT	T *	389 344	391 042	420 959
	DARUNTER ZUM ABSATZ BESTIMMT	T	282 382	295 549	296 200	730 437	725 554	713 204	.

1) IN MELDENUMMER 2813 12 ENTHALTEN. - 2) ENTHAELT AUCH DIE MELDENUMMER 2813 11. - 3) BITTE BEACHTEN SIE AUCH DIE EINFUEHRUNG AUF SEITE 5.

9 PRODUKTION NACH GUETERARTEN UND GUETERKLASSEN - FRUEHERES BUNDESGBIET

MELDE- NR	ERZEUGNIS	EINHEIT	M E N G E			W E R T I N 1000 DM			ANZAHL DER BETR.
			1991 1. VJ	1991 4. VJ	1992 1. VJ	1991 1. VJ	1991 4. VJ	1992 1. VJ	1992 1. VJ
2815 00	ZWISCHENPRODUKTE DER NE-METALLINDUSTRIE, DIE DER METALLGEWINNUNG DIENEN	T *	.A	.A	.A
	DARUNTER ZUM ABSATZ BESTIMMT	T	17 352	17 158	19 271	29 498	25 037	25 009	8
	EDELMETALLE								
2817 10	SILBER	KG *	.A	.A	.A
	DARUNTER ZUM ABSATZ BESTIMMT	KG	.A	.A	.A	.A	.A	.A	12
2817 20	GOLD	KG *	.A	.A	.A
	DARUNTER ZUM ABSATZ BESTIMMT	KG	.A	.A	.A	.A	.A	.A	10
2817 30	PLATIN	KG *	.A	.A	.A
	DARUNTER ZUM ABSATZ BESTIMMT	KG	.A	.A	.A	.A	.A	.A	4
2817 50	PLATINBEIMETALLE	KG *	.A	.A	.A
	DARUNTER ZUM ABSATZ BESTIMMT	KG	.A	.A	.A	.A	.A	.A	4
2817 70	EDELMETALL-LOTE (EINSCHL. SILBERLOTE UEBER 8 VH AG)	KG *	53 393	49 400	79 557	15 539	15 711	17 226	6
	DARUNTER ZUM ABSATZ BESTIMMT	KG	53 393	49 400	79 557	15 539	15 711	17 226	6
2817 90	EDELMETALLPULVER	KG *	.A	.A	.A
	DARUNTER ZUM ABSATZ BESTIMMT	KG	.A	.A	.A	.A	.A	.A	3
2817	INSGESAMT	KG *	603 442	531 457	596 351	.	.	3 469	.
	DARUNTER ZUM ABSATZ BESTIMMT	KG	349 275	323 884	424 410	204 409	189 281	208 183	.
	NE-METALLHALBZEUG								
	STAEBE (STANGEN) AUS ALUMINIUM U. ALUMINIUMLEGIERUNGEN								
2841 11	NICHT LEGIERT	T *	15	12	17
	DARUNTER ZUM ABSATZ BESTIMMT	T	15	12	17	121	93	112	4
2841 15	LEGIERT	T *	5 882	3 615	4 226	33 403	19 103	22 137	11
	DARUNTER ZUM ABSATZ BESTIMMT	T	5 882	3 615	4 226	33 403	19 103	22 137	11
	PROFILE AUS ALUMINIUM U. ALUMINIUMLEGIERUNGEN								
2841 21	NICHT LEGIERT	T *	1 170	1 122	974	12 011	12 325	10 452	10
	DARUNTER ZUM ABSATZ BESTIMMT	T	1 170	1 122	974	12 011	12 325	10 452	10
2841 25	LEGIERT	T *	83 187	71 871	86 888	586 102	489 520	570 908	35
	DARUNTER ZUM ABSATZ BESTIMMT	T	81 371	70 090	85 172	586 102	489 520	570 908	35
	DRAHT AUS ALUMINIUM U. ALUMINIUMLEGIERUNGEN								
2841 31	NICHT LEGIERT	T *	591	.A	.A	3 366	1 856	2 682	4
	DARUNTER ZUM ABSATZ BESTIMMT	T	591	326	597	3 366	1 856	2 682	4
2841 35	LEGIERT	T *	1 513	1 055	1 213	11 474	8 395	9 198	5
	DARUNTER ZUM ABSATZ BESTIMMT	T	1 513	1 055	1 213	11 474	8 395	9 198	5
	BLECHE, PLATTEN, TAFELN U. BAENDER AUS ALUMINIUM U. ALUMINIUMLEGIERUNGEN								
2841 41	NICHT LEGIERT	T *	.A	.A	.A
	DARUNTER ZUM ABSATZ BESTIMMT	T	129 286	103 348	139 978	340 832	274 315	334 203	16
2841 45	LEGIERT	T *	.A	.A	176 825	428 546	377 701	477 557	20
	DARUNTER ZUM ABSATZ BESTIMMT	T	142 298	135 174	176 825	428 546	377 701	477 557	20
	ROHRE UND HOHLSTANGEN AUS ALUMINIUM U. ALUMINIUMLEGIERUNGEN								
2841 51	NICHT LEGIERT	T *	494	302	314	4 199	2 382	2 248	8
	DARUNTER ZUM ABSATZ BESTIMMT	T	494	302	314	4 199	2 382	2 248	8
2841 55	LEGIERT	T *	6 126	4 898	5 583	57 860	42 007	47 381	15
	DARUNTER ZUM ABSATZ BESTIMMT	T	6 126	4 898	5 583	57 860	42 007	47 381	15
2841 60	GESENKPRESS- U. SCHMIEDETEILE AUS ALUMINIUM U. ALUMINIUMLEGIERUNGEN	T *	.A	.A	.A
	DARUNTER ZUM ABSATZ BESTIMMT	T	3 711	2 824	3 527	71 541	59 207	70 691	12
2841 70	LEITMATERIAL AUS ALUMINIUM U. ALUMINIUMLEGIERUNGEN (EINSCHL. STAHLALUMINIUM)	T *	16 140	12 169	17 909	40 231	31 818	47 492	14
	DARUNTER ZUM ABSATZ BESTIMMT	T	12 414	9 267	14 408	40 231	31 818	47 492	14
2841 90	SONST. HALBZEUG AUS ALUMINIUM U. ALUMINIUMLEGIERUNGEN	T *	12 378	10 446	12 180	79 624	68 203	73 459	28
	DARUNTER ZUM ABSATZ BESTIMMT	T	12 378	10 446	12 180	79 624	68 203	73 459	28
2841	INSGESAMT	T *	462 662	395 931	490 693	1 669 310	1 386 925	1 668 520	.
	DARUNTER ZUM ABSATZ BESTIMMT	T	397 249	342 479	445 014	1 669 310	1 386 925	1 668 520	.
	HALBZEUG AUS MAGNESIUM U. MAGNESIUMLEGIERUNGEN								
2842 10	STAEBE (STANGEN), PROFILE, DRAHT, BLECHE, TAFELN, BAENDER	T *	.A	.A	.A
	DARUNTER ZUM ABSATZ BESTIMMT	T	.A	.A	.A	.A	.A	.A	1
2842 50	ROHRE U. HOHLSTANGEN	T *
	DARUNTER ZUM ABSATZ BESTIMMT	T	1
2842 90	SONST. HALBZEUG	T *	.A	.A	.A
	DARUNTER ZUM ABSATZ BESTIMMT	T	.A	.A	.A	.A	.A	.A	2
2842	INSGESAMT	T *	.A	.A	.A
	DARUNTER ZUM ABSATZ BESTIMMT	T	.A	.A	.A	.A	.A	.A	.
	HALBZEUG AUS KUPFER U. KUPFERLEGIERUNGEN								
	STAEBE (STANGEN) U. PROFILE								
2843 11	NICHT LEGIERT	T *	5 846	4 228	.A	31 391	26 721	35 451	10
	DARUNTER ZUM ABSATZ BESTIMMT	T	5 398	4 104	5 690	31 391	26 721	35 451	10
2843 15	LEGIERT	T *	55 217	.A	56 179	222 553	185 013	214 888	15
	DARUNTER ZUM ABSATZ BESTIMMT	T	54 341	48 008	55 811	222 553	185 013	214 888	15

9 PRODUKTION NACH GUETERARTEN UND GUETERKLASSEN - FRUEHERES BUNDESGBIET

MELDE- NR	ERZEUGNIS	EINHEIT	M E N G E			W E R T I N 1000 D M			ANZAHL DER BETR.
			1991 1. VJ	1991 4. VJ	1992 1. VJ	1991 1. VJ	1991 4. VJ	1992 1. VJ	1992 1. VJ
	DRAHT								
	MIT EINER STAERKE BIS 0,5 MM								
2843 32	NICHT LEGIERT	T *	56 492	49 707	54 848				
	DARUNTER ZUM ABSATZ BESTIMMT	T	54 182	48 018	53 183	27 463	22 391	26 009	16
2843 34	LEGIERT	T *	1 285	1 127	1 492				
	DARUNTER ZUM ABSATZ BESTIMMT	T	1 285	1 127	1 492	19 048	16 052	20 139	9
	MIT EINER STAERKE UEBER 0,5 MM BIS 6 MM								
2843 35	NICHT LEGIERT	T *	28 747	25 123	29 331				
	DARUNTER ZUM ABSATZ BESTIMMT	T	14 307	11 743	15 779	36 333	31 668	37 664	25
2843 37	LEGIERT	T *	.A	.A	.A				
	DARUNTER ZUM ABSATZ BESTIMMT	T	9 204	7 241	8 158	51 969	40 189	46 561	19
	MIT EINER STAERKE UEBER 6 MM								
2843 38	NICHT LEGIERT	T *	.A	.A	83 395				
	DARUNTER ZUM ABSATZ BESTIMMT	T	.A	.A	.A	.A	.A	194 561	12
2843 39	LEGIERT	T *	.A	.A	.A				
	DARUNTER ZUM ABSATZ BESTIMMT	T	.A	.A	.A	.A	.A	.A	5
	BLECHE, PLATTEN, TAFELN, BAEN- DER MIT EINER STAERKE UEBER 0,15 MM								
2843 41	NICHT LEGIERT	T *	47 005	47 782	.A				
	DARUNTER ZUM ABSATZ BESTIMMT	T	46 596	47 592	56 404	168 851	180 264	203 465	14
2843 45	LEGIERT	T *	74 825	63 331	77 332				
	DARUNTER ZUM ABSATZ BESTIMMT	T	74 021	62 840	76 534	261 879	214 854	257 809	21
	ROHRE (EINSCHL. ROHLINGEN) U. HOHLSTANGEN								
2843 51	NICHT LEGIERT	T *	32 438	30 358	.A				
	DARUNTER ZUM ABSATZ BESTIMMT	T	31 798	29 803	41 383	222 724	216 735	286 484	10
2843 55	LEGIERT	T *	25 999	22 757	.A				
	DARUNTER ZUM ABSATZ BESTIMMT	T	25 078	21 997	26 028	159 610	139 954	163 592	22
2843 60	GESENKSCHMIEDESTUECKE	T *	.A	.A	.A				
	DARUNTER ZUM ABSATZ BESTIMMT	T	5 875	4 991	5 303	68 017	60 144	64 744	10
2843 71	LITZEN U. SEILE	T *	31 123	27 915	33 536				
	DARUNTER ZUM ABSATZ BESTIMMT	T	12 608	10 034	12 181	60 561	49 474	57 641	19
2843 75	STAHLKUPFER	T *	.A	.A	.A				
	DARUNTER ZUM ABSATZ BESTIMMT	T	344	437	334	3 275	4 297	3 538	4
2843 80	WIDERSTANDSMATERIAL	T *	.A	.A	.A				
	DARUNTER ZUM ABSATZ BESTIMMT	T	.A	.A	.A	.A	.A	.A	3
2843 90	SONST. HALBZEUG	T *	.A	.A	.A				
	DARUNTER ZUM ABSATZ BESTIMMT	T	2 335	1 980	2 143	26 804	21 755	22 223	18
2843	INSGESAMT	T *	468 978	411 200	487 547				
	DARUNTER ZUM ABSATZ BESTIMMT	T	412 467	360 808	434 400	1 560 947	1 389 574	1 654 772	.
	HALBZEUG AUS BLEI U. BLEILEGIE- RUNGEN								
2844 10	STAEBE, PROFILE U. DRAHT	T *							
	MASSIV	T	595	864	741				
	DARUNTER ZUM ABSATZ BESTIMMT	T	595	864	741	1 021	1 569	1 095	5
2844 30	BLECHE, PLATTEN, TAFELN U. BAENDER	T *	7 818	7 287	7 327				
	DARUNTER ZUM ABSATZ BESTIMMT	T	7 818	7 287	7 327	15 345	12 001	11 955	7
2844 50	ROHRE (EINSCHL. ROHLINGEN), HOHLSTANGEN, TRAPS, BOGEN, ROHRVERSCHLUSS- U. ROHRVER- BINDUNGSSSTUECKE	T *	152	185	111				
	DARUNTER ZUM ABSATZ BESTIMMT	T	152	185	111	354	405	268	5
2844 90	SONST. HALBZEUG	T *	63	64	69				
	DARUNTER ZUM ABSATZ BESTIMMT	T	63	64	69	628	522	537	7
2844	INSGESAMT	T *	8 628	8 400	8 248				
	DARUNTER ZUM ABSATZ BESTIMMT	T	8 628	8 400	8 248	17 348	14 497	13 855	.
	HALBZEUG AUS ZINK U. ZINKLEGIE- RUNGEN								
2845 10	STAEBE, PROFILE U. DRAHT	T *	.A	.A	.A				
	DARUNTER ZUM ABSATZ BESTIMMT	T	.A	.A	.A	.A	.A	.A	1
2845 30	BLECHE, PLATTEN, TAFELN U. BAENDER	T *	.A	.A	.A				
	DARUNTER ZUM ABSATZ BESTIMMT	T	12 046	13 992	13 847	45 030	51 555	51 933	5
2845 80	SONST. HALBZEUG	T *	.A	.A	.A				
	DARUNTER ZUM ABSATZ BESTIMMT	T	.A	.A	.A	.A	.A	.A	7
2845	INSGESAMT	T *	21 240	24 281	24 619				
	DARUNTER ZUM ABSATZ BESTIMMT	T	16 274	18 468	18 570	60 997	67 350	69 896	.
	HALBZEUG AUS ZINN U. ZINNLEGIE- RUNGEN								
2846 10	STAEBE, PROFILE U. DRAHT	T *							
	MASSIV	T	.A	.A	.A				
	DARUNTER ZUM ABSATZ BESTIMMT	T	.A	.A	.A	.A	.A	.A	3
2846 30	BLECHE, PLATTEN, TAFELN U. BAENDER	T *	.A	.A	.A				
	DARUNTER ZUM ABSATZ BESTIMMT	T	.A	.A	.A	.A	.A	.A	3
2846 50	ROHRE (EINSCHL. ROHLINGEN), HOHLSTANGEN, ROHRVERSCHLUSS- U. ROHRVERBINDUNGSSSTUECKE	T *	.A	.A	.A				
	DARUNTER ZUM ABSATZ BESTIMMT	T	.A	.A	.A	.A	.A	.A	1
2846 90	SONST. HALBZEUG	T *	.A	.A	.A				
	DARUNTER ZUM ABSATZ BESTIMMT	T	.A	.A	.A	.A	.A	.A	4
2846	INSGESAMT	T *	259	190	213				
	DARUNTER ZUM ABSATZ BESTIMMT	T	259	190	213	3 028	2 140	2 488	.

9 PRODUKTION NACH GUETERARTEN UND GUETERKLASSEN - FRUEHERES BUNDESGBEIT

MELDE- NR	ERZEUGNIS	EINHEIT	M E N G E			W E R T I N 1000 DM			ANZAHL DER BETR.
			1991 1. VJ	1991 4. VJ	1992 1. VJ	1991 1. VJ	1991 4. VJ	1992 1. VJ	
	HALBZEUG AUS NICKEL U. NICKELLE- GIERUNGEN								
2847 11	STAEBE, PROFILE U. DRAHT	T *	.A	.A	.A				
	NICHT LEGIERT	T	.A	.A	.A				
	DARUNTER ZUM ABSATZ BESTIMMT	T	366	339	355	9 238	8 082	8 376	7
2847 15	LEGIERT	T *	1 719	1 410	1 685				
	DARUNTER ZUM ABSATZ BESTIMMT	T	1 719	1 410	1 685	41 673	32 488	38 484	14
	BLECHE, PLATTEN, TAFELN U. BAENDER								
2847 31	NICHT LEGIERT	T *	.A	.A	.A				
	DARUNTER ZUM ABSATZ BESTIMMT	T	220	156	161	6 347	4 596	4 817	5
2847 35	LEGIERT	T *	.A	.A	.A				
	DARUNTER ZUM ABSATZ BESTIMMT	T	4 652	3 840	3 775	54 993	42 541	49 760	15
	ROHRE (EINSCHL. ROHLINGEN) U. HOHLSTANGEN								
2847 51	NICHT LEGIERT	T *	.A	.A	.A				
	DARUNTER ZUM ABSATZ BESTIMMT	T	.A	.A	.A				
2847 55	LEGIERT	T *	364	431	482	.A	.A	.A	1
	DARUNTER ZUM ABSATZ BESTIMMT	T	364	431	482	8 029	9 033	6 303	5
2847 70	ANODEN ZUM VERNICKELN	T *	.A	.A	.A				
	DARUNTER ZUM ABSATZ BESTIMMT	T	.A	.A	.A	.A	.A	.A	3
2847 80	HEIZLEITER AUS CHROMNICKEL- LEGIERUNGEN	T *	507	362	482				
	DARUNTER ZUM ABSATZ BESTIMMT	T	507	362	482	15 455	11 340	14 122	5
2847 90	SONST. HALBZEUG	T *	.A	.A	.A				
	DARUNTER ZUM ABSATZ BESTIMMT	T	2 775	1 128	1 484	60 874	35 806	41 637	11
2847	INSGESAMT	T *	11 102	8 082	9 032				
	DARUNTER ZUM ABSATZ BESTIMMT	T	10 667	7 736	8 540	199 044	146 262	167 229	.
	HALBZEUG AUS SONST. NE-METALLEN U. DEREN LEGIERUNGEN								
2848 30	AUS TITAN U. TITANLEGIERUNGEN	T *	.A	.A	.A				
	DARUNTER ZUM ABSATZ BESTIMMT	T	.A	.A	.A	.A	.A	.A	6
2848 50	AUS MOLYBDAEN, WOLFRAM, TANTAL U. DEREN LEGIERUNGEN	T *	.A	.A	.A				
	DARUNTER ZUM ABSATZ BESTIMMT	T	350	207	240	14 906	15 042	14 526	7
2848 60	AUS SONST. NE-METALLEN U. DEREN LEGIERUNGEN	T *	.A	.A	.A				
	DARUNTER ZUM ABSATZ BESTIMMT	T	.A	.A	.A	.A	.A	.A	10
2848 80	DRUCKWALZEN	T *	271	285	276				
	DARUNTER ZUM ABSATZ BESTIMMT	T	271	285	276	4 355	4 946	4 129	3
2848 90	PLATTIERTES HALBZEUG (AUF MECH. WEGE PLATTIERT)	T *	.A	.A	.A				
	DARUNTER ZUM ABSATZ BESTIMMT	T	4 854	4 858	5 846	51 086	41 145	41 943	5
2848	INSGESAMT	T *	6 963	6 716	7 811				
	DARUNTER ZUM ABSATZ BESTIMMT	T	6 159	5 894	7 082	233 103	190 166	202 383	.
	EDELMETALLHALBZEUG (HALBZEUG (EINSCHL. FOLIEN))								
2849 10	AUS SILBER U. SILBERLEGIERUNGEN	KG *	362 264	331 235	.A				
	DARUNTER ZUM ABSATZ BESTIMMT	KG	356 398	327 146	274 801	44 801	40 438	34 388	14
2849 20	AUS GOLD U. GOLDLEGIERUNGEN	KG *	.A	.A	.A				
	DARUNTER ZUM ABSATZ BESTIMMT	KG	12 518	11 741	11 868	107 100	116 454	101 086	17
2849 30	AUS PLATIN U. PLATINLEGIERUNGEN	KG *	.A	.A	.A				
	DARUNTER ZUM ABSATZ BESTIMMT	KG	.A	.A	.A	.A	.A	.A	6
2849 40	AUS PLATINBEIMETALLEN U. DEREN LEGIERUNGEN	KG *	.A	.A	.A				
	DARUNTER ZUM ABSATZ BESTIMMT	KG	.A	.A	.A	.A	.A	.A	1
2849 50	EDELMETALLPLATTIERTES HALBZEUG	KG *	146 209	157 795	110 898				
	DARUNTER ZUM ABSATZ BESTIMMT	KG	88 769	94 882	53 157	20 559	21 255	19 275	10
2849 70	DENTAL-METALLHALBZEUG	KG *	14 430	19 432	19 597				
	DARUNTER ZUM ABSATZ BESTIMMT	KG	14 430	19 432	19 597	82 650	118 501	104 105	4
2849	INSGESAMT	KG *	577 043	555 585	485 839				
	DARUNTER ZUM ABSATZ BESTIMMT	KG	519 556	488 556	420 760	297 643	330 383	291 418	.
2871 00	BEARBEITUNGSRESTSTOFFE U. SCHROTT AUS LEICHTMETALLEN	T	.A	.A	2 376	.A	.A	1 267	7
2874 00	BEARBEITUNGSRESTSTOFFE U. SCHROTT AUS SCHWERMETALLEN	T	17 499	21 822	18 937	15 671	16 300	16 196	13
2875 00	BEARBEITUNGSRESTSTOFFE U. SCHROTT AUS EDELMETALLEN	T	.A	.A	.A	.A	.A	.A	1
2877 00	METALLHALTIGE ASCHEN U. RUECK- STAENDE	T	93 979	109 954	106 887	4 758	4 784	5 159	6

9 PRODUKTION NACH GUETERARTEN UND GUETERKLASSEN - FRUEHERES BUNDESGBIET

MELDE- NR	ERZEUGNIS	EINHEIT	M E N G E			W E R T I N 1000 DM			ANZAHL DER BETR.
			1991 1. VJ	1991 4. VJ	1992 1. VJ	1991 1. VJ	1991 4. VJ	1992 1. VJ	
GIESSEREIERZEUGNISSE 1)									
GUSSEISEN MIT LAMELLENGRAPHIT (NICHT LEGIERT U. LEGIERT)									
2912 10	DRUCKROHRE U. FORMSTUECKE	1000 T *	0	0	0	.	.	.	3
2912 90	DARUNTER ZUM ABSATZ BESTIMMT	1000 T	0	0	0	.	.	.	
SONST. GUSSEISEN MIT LAMELLEN- GRAPHIT									
2912	DARUNTER ZUM ABSATZ BESTIMMT	1000 T *	578	491	562	991 595	839 806	968 926	288
	INSGESAMT	1000 T *	578	491	563	991 595	839 806	968 926	.
	DARUNTER ZUM ABSATZ BESTIMMT	1000 T	403	344	397	991 595	839 806	968 926	.
GUSSEISEN MIT KUGELGRAPHIT (NICHT LEGIERT U. LEGIERT)									
2913 10	DRUCKROHRE U. FORMSTUECKE	1000 T *	72	82	130	.	.	.	12
2913 90	DARUNTER ZUM ABSATZ BESTIMMT	1000 T	72	46	94	168 647	105 727	192 818	12
SONST. GUSSEISEN MIT KUGEL- GRAPHIT									
2913	DARUNTER ZUM ABSATZ BESTIMMT	1000 T *	178	157	199	528 360	468 043	594 319	151
	INSGESAMT	1000 T *	250	239	329	528 360	468 043	594 319	.
	DARUNTER ZUM ABSATZ BESTIMMT	1000 T	250	203	293	697 007	573 770	787 137	.
STAHLGUSS (NICHT LEGIERT U. LEGIERT)									
2914 00	DARUNTER ZUM ABSATZ BESTIMMT	1000 T *	58	44	49	469 686	369 077	373 637	70
		1000 T	49	38	41	469 686	369 077	373 637	70
TEMPERGUSS (NICHT LEGIERT U. LEGIERT)									
2917 00	DARUNTER ZUM ABSATZ BESTIMMT	1000 T *	31	24	28	142 977	119 204	130 377	22
		1000 T	26	21	23	142 977	119 204	130 377	22
RESTSTOFFE AUS DER PRODUKTION VON EISEN-, STAHL- U. TEMPERGUSS									
2919 00	DARUNTER ZUM ABSATZ BESTIMMT	1000 T *	-	-	490	.	.	.	351
		1000 T	-	-	-	.	.	.	
LEICHTMETALLFORMGUSS									
2951 10	AUS ALUMINIUM U. ALUMINIUM- LEGIERUNGEN	T *	126 958	105 563	120 391	958 693	845 192	976 685	266
	DARUNTER ZUM ABSATZ BESTIMMT	T	67 577	58 383	67 952	958 693	845 192	976 685	266
2951 70	AUS MAGNESIUM U. MAGNESIUM- LEGIERUNGEN	T *	.A	.A	1 153	.	.	.	17
	DARUNTER ZUM ABSATZ BESTIMMT	T	1 089	.A	833	34 758	.A	29 131	17
2951 80	SONST. LEICHTMETALLFORMGUSS	T *	.A	.A	.A	.A	.A	.A	1
	DARUNTER ZUM ABSATZ BESTIMMT	T	.A	.A	.A	.A	.A	.A	1
2951	INSGESAMT	T *	.A	.A	121 548
	DARUNTER ZUM ABSATZ BESTIMMT	T	68 671	59 231	68 789	998 311	876 676	1 010 642	.
SCHWERMETALLFORMGUSS									
2954 11	AUS KUPFER	T *	.A	.A	.A	.	.	.	21
	DARUNTER ZUM ABSATZ BESTIMMT	T	8 558	9 601	11 695	11 377	10 987	11 587	21
2954 12	AUS ROTGUSS	T *	7 762	6 970	8 423	.	.	.	70
	DARUNTER ZUM ABSATZ BESTIMMT	T	4 742	3 922	4 933	60 749	53 273	69 013	70
2954 13	AUS MESSING	T *	11 749	10 152	10 849	.	.	.	58
	DARUNTER ZUM ABSATZ BESTIMMT	T	2 073	1 840	1 963	29 500	24 923	27 968	58
2954 14	AUS ZINNBRONZE	T *	1 806	1 520	1 616	.	.	.	56
	DARUNTER ZUM ABSATZ BESTIMMT	T	1 749	1 439	1 546	24 896	21 421	21 955	56
2954 16	AUS NEUSILBERLEGIERUNGEN MIT EINEM GEHALT BIS 10 VH NICKEL	T *	.A	.A	.A	.	.	.	1
	DARUNTER ZUM ABSATZ BESTIMMT	T	.A	.A	.A	.A	.A	.A	1
2954 19	AUS ANDEREN KUPFERLEGIERUNGEN	T *	2 104	1 860	1 804	.	.	.	32
	DARUNTER ZUM ABSATZ BESTIMMT	T	2 027	1 776	1 733	24 213	21 777	19 044	32
2954 20	AUS BLEI U. BLEILEGIERUNGEN	T *	3 960	3 617	.A	.	.	.	23
	DARUNTER ZUM ABSATZ BESTIMMT	T	3 521	3 278	3 518	14 872	13 501	15 604	23
2954 30	AUS ZINK U. ZINKLEGIERUNGEN	T *	21 346	17 088	20 815	.	.	.	81
	DARUNTER ZUM ABSATZ BESTIMMT	T	17 645	13 770	17 069	127 733	105 505	136 304	81
2954 40	AUS ZINN U. ZINNLEGIERUNGEN	T *	.A	.A	.A	.	.	.	5
	DARUNTER ZUM ABSATZ BESTIMMT	T	18	31	12	1 250	1 749	1 043	5
2954 50	AUS NEUSILBER U. ANDEREN NIK- KELLEGIERUNGEN MIT EINEM GE- HALT UEBER 10 VH NICKEL	T *	.A	.A	.A	.	.	.	1
	DARUNTER ZUM ABSATZ BESTIMMT	T	.A	.A	.A	.A	.A	.A	1
2954 90	SONST. SCHWERMETALLFORMGUSS	T *	.A	.A	.A	.	.	.	1
	DARUNTER ZUM ABSATZ BESTIMMT	T	.A	.A	.A	.A	.A	.A	1
2954	INSGESAMT	T *	57 512	51 100	59 297
	DARUNTER ZUM ABSATZ BESTIMMT	T	40 376	35 690	42 518	295 683	253 963	303 613	.
EDELMETALLFORMGUSS									
2957 00	DARUNTER ZUM ABSATZ BESTIMMT	KG *	.A	.A	.A	.	.	.	6
		KG	.A	.A	.A	.A	.A	.A	6
RESTSTOFFE AUS DER PRODUKTION VON NE-METALL- U. EDELMETALLFORMGUSS									
2959 00	DARUNTER ZUM ABSATZ BESTIMMT	T *	.A	.A	.A	.	.	.	3
		T	.A	.A	.A	.A	.A	.A	3

1) BITTE BEACHTEN SIE AUCH DIE EINFUEHRUNG AUF SEITE 5.

9 PRODUKTION NACH GUETERARTEN UND GUETERKLASSEN - FRUEHERES BUNDESGBIET

MELDE- NR	ERZEUGNIS	EINHEIT	M E N G E			W E R T I N 1000 DM			ANZAHL DER BETR.
			1991 1. VJ	1991 4. VJ	1992 1. VJ	1991 1. VJ	1991 4. VJ	1992 1. VJ	
ERZEUGNISSE DER ZIEHEREIEN, KALT- WALZWERKE UND DER STAHLVERFORMUNG									
KALTWALZWERKS- U. ZIEHEREI-ER- ZEUGNISSE (OHNE DRAHT)									
3011 10	BLANKSTAHL	T *	.A	.A	.A				
3011 50	DARUNTER ZUM ABSATZ BESTIMMT	T	212 704	167 845	202 341	400 631	299 955	343 926	51
	BANDSTAHL, KALT GEWALZT (UNTER 600 MM BREITE)	T *	492 660	411 212	485 344				
	DARUNTER ZUM ABSATZ BESTIMMT	T	472 611	394 694	466 413	760 733	623 182	731 441	67
3011 91	KALTPROFILE								
	AUS WARMBREITBAND, BREITFLACH- STAHL, BLECHEN ODER BANDSTAHL	T *	.A	.A	.A				
3011 95	DARUNTER ZUM ABSATZ BESTIMMT	T	51 542	44 794	54 478	87 201	72 859	82 782	22
	AUS OBERFLAECHENVEREDELTEM MATERIAL	T *	24 053	22 476	24 429				
3011	DARUNTER ZUM ABSATZ BESTIMMT	T	24 053	22 476	24 429	52 062	47 133	50 063	15
	INSGESAMT	T *	783 225	648 236	768 504				
	DARUNTER ZUM ABSATZ BESTIMMT	T	760 910	629 809	747 661	1 300 627	1 043 129	1 208 212	.
KALT GEZOGENER DRAHT VON WALZDRAHT GEZOGEN MIT EINEM KOHLENSTOFFGEHALT BIS 0,25 VH (EISENDRAHT) U. EINEM QUERSCHNITT VON 0,80 MM ODER MEHR									
3015 21	BLANK	T *	368 407	383 320	379 003				
3015 22	DARUNTER ZUM ABSATZ BESTIMMT	T	206 598	203 155	195 197	242 136	214 150	231 847	53
	VERZINKT	T *	.A	.A	.A				
3015 24	DARUNTER ZUM ABSATZ BESTIMMT	T	2 987	2 624	2 814	4 818	4 185	4 534	5
	MIT ANDEREM METALLUEBERZUG	T *	-	-	-				
3015 25	DARUNTER ZUM ABSATZ BESTIMMT	T	-	-	-				
	VON WENIGER ALS 0,80 MM	T *	.A	.A	.A				
	DARUNTER ZUM ABSATZ BESTIMMT	T	1 369	985	794	5 424	3 649	3 963	4
	MIT EINEM KOHLENSTOFFGEHALT UEBER 0,25 VH (STAHLDRAHT)								
3015 26	BLANK	T *	87 829	73 701	88 555				
3015 28	DARUNTER ZUM ABSATZ BESTIMMT	T	77 298	64 600	78 947	133 252	108 470	130 269	30
	MIT ANDEREM METALLUEBERZUG	T *	13 858	11 918	13 575				
	DARUNTER ZUM ABSATZ BESTIMMT	T	10 614	9 126	10 586	20 386	17 016	19 991	10
VON ZUGEKAUFTEM DRAHT DUENNER GEZOGEN MIT EINEM KOHLENSTOFF- GEHALT BIS 0,25 VH (EISENDRAHT) U. EINEM QUERSCHNITT VON 0,80 MM ODER MEHR									
3015 51	BLANK	T *	.A	.A	37 509				
3015 52	DARUNTER ZUM ABSATZ BESTIMMT	T	26 672	27 609	31 212	26 047	20 879	26 626	8
	VERZINKT	T *	.A	.A	.A				
3015 54	DARUNTER ZUM ABSATZ BESTIMMT	T	.A	.A	.A	.A	.A	.A	4
	MIT ANDEREM METALLUEBERZUG	T *	.A	.A	.A				
3015 55	DARUNTER ZUM ABSATZ BESTIMMT	T	.A	.A	.A	.A	.A	.A	1
	VON WENIGER ALS 0,80 MM	T *	.A	.A	.A				
	DARUNTER ZUM ABSATZ BESTIMMT	T	1 285	1 196	1 424	4 045	3 548	4 034	6
	MIT EINEM KOHLENSTOFFGEHALT UEBER 0,25 VH (STAHLDRAHT)								
3015 56	BLANK	T *	.A	.A	.A				
3015 58	DARUNTER ZUM ABSATZ BESTIMMT	T	535	552	562	7 157	6 356	7 209	8
	MIT ANDEREM METALLUEBERZUG	T *	.A	.A	.A				
3015 70	DARUNTER ZUM ABSATZ BESTIMMT	T	.A	.A	.A	.A	.A	.A	2
	SCHWEISSDRAHT U. SCHWEISSSTAEBE WEDER UMHUELLT NOCH GEFUELLT	T *	.A	.A	.A				
3015 90	DARUNTER ZUM ABSATZ BESTIMMT	T	17 719	16 161	17 090	57 811	47 645	51 196	8
	KUNSTSTOFFUEBERZOGENER DRAHT	T *	.A	.A	.A				
3015	DARUNTER ZUM ABSATZ BESTIMMT	T	4 945	4 061	5 205	7 810	6 092	7 781	5
	INSGESAMT	T *	554 240	548 786	560 069				
	DARUNTER ZUM ABSATZ BESTIMMT	T	351 991	331 799	345 839	511 882	434 715	490 445	.
DRAHTERZEUGNISSE									
3017 11	UMHUELLTE STABELEKTRODEN U. FUELLDRAEHT	T	14 959	13 323	13 515	90 956	66 867	67 991	15
3017 14	STACHELDRAHT	T	.A	.A	.A	.A	.A	.A	2
3017 18	DRAHTSEILE U. -LITZEN AUS EISEN U. STAHL	T	38 151	35 908	40 242	161 043	151 740	161 827	44
	DRAHTGEFLECHT								
3017 32	BLANK ODER VERZINKT	T	11 437	11 545	12 239	25 501	25 605	29 364	20
3017 33	KUNSTSTOFFUEBERZOGEN	T	6 830	6 545	7 628	13 421	11 956	14 721	12
3017 34	BETONSTAHLMATTE NACH DIN 488	T	318 372	370 792	381 564	231 754	252 353	251 623	24
3017 35	GESCHWEISSTE ABSTANDHALTER U. GITTERTRAEGER FUER BETON- BEWEHRUNG	T	21 001	25 660	28 857	22 704	26 001	29 422	10
3017 38	GESCHWEISSTE DRAHTGITTER NACH SONST. NORMEN	T	32 547	35 695	34 225	53 270	62 451	58 814	17
	DRAHTGEWEBE								
3017 41	METALLTUECHER U. EGOUTTEURE	T	1 364	1 660	1 800	36 871	39 311	34 629	10
3017 49	SONST. DRAHTGEWEBE	T	3 042	3 320	2 859	53 278	54 269	51 507	22
	MATRATZEN- U. POLSTERBESTAND- TEILE								
3017 52	POLSTER- U. MATRATZENFEDERN	T	.A	.A	.A	.A	.A	.A	4
3017 54	MATRATZENKETTEN, -HAKEN U. -STUETZEN	T	630	462	574	2 606	2 158	2 795	3
3017 57	FEDERKERNE FUER MATRATZEN U. POLSTERMOEBEL	T	29 296	26 477	28 556	166 781	159 793	176 385	17
3017 91	DRAHTNAGEL U. -STIFTE, EINSCHL. FORMERSTIFTE U. AE.	T	7 384	5 733	7 169	16 813	14 034	16 100	11
3017 97	SACKVERSCHLUESSE, OESENDRAHT, STIEFELEISEN, STOSSPLATTEN U. DRAHTKORN	T	6 433	6 568	8 026	16 298	15 544	20 183	18
3017	INSGESAMT	T	492 287	544 283	568 016	893 477	883 706	917 521	.

9 PRODUKTION NACH GUETERARTEN UND GUETERKLASSEN - FRUEHERES BUNDESGBEIT

MELDE- NR	ERZEUGNIS	EINHEIT	M E N G E			W E R T I N 1000 D M			ANZAHL DER BETR.
			1991 1. VJ	1991 4. VJ	1992 1. VJ	1991 1. VJ	1991 4. VJ	1992 1. VJ	
	GESENKSCHMIEDESTUECKE, FREIFORM- SCHMIEDESTUECKE BIS 125 KG ROH- GEWICHT, KALTFLIESSPRESSTEILE AUS STAHL								
	GESENKSCHMIEDESTUECKE								
3021 21	FUER KRAFTFAHRZEUGE	T	82 045	74 002	85 004	373 641	331 561	377 981	57
3021 25	FUER PERSONENKRAFTWAGEN	T	81 746	65 044	79 728	257 441	215 351	252 204	52
	FUER NUTZFAHRZEUGE								
3021 31	FUER MASCHINENBAUERZEUGNISSE								
	FUER LANDMASCHINEN U. ACKER- SCHLEPPER	T	4 959	3 452	4 281	22 401	15 336	19 093	28
3021 32	FUER HEBEZEUGE U. FOERDER- MITTEL	T	8 836	7 127	8 699	38 287	31 506	36 059	24
3021 33	FUER BAU- U. BAUSTOFFMASCHINEN	T	17 097	11 939	13 654	64 379	47 718	54 115	25
3021 39	FUER SONST. MASCHINENBAU- ERZEUGNISSE	T	13 506	9 671	9 656	77 262	61 221	60 167	42
3021 40	FUER SONST. VERWENDUNGSZWECKE	T	36 174	26 570	34 769	175 391	140 244	171 005	61
	FREIFORMSCHMIEDESTUECKE								
3021 61	GESCHMIEDETE ODER GEWALZTE RINGE	T	10 042	6 547	6 324	36 806	19 063	19 525	11
3021 65	ANDERE FREIFORMSCHMIEDESTUECKE BIS 125 KG ROHGEWICHT	T	4 787	4 917	4 926	17 335	15 766	16 933	21
	ROHRFORM-, ROHRVERSCHLUSS- U. ROHRVERBINDUNGSSTUECKE AUS STAHL								
3021 71	STAHLFLANSCH	T	23 114	22 740	26 299	120 361	104 421	120 960	32
3021 72	BOGEN, WINKEL U. MUFFEN, MIT GEWINDE	T	558	488	606	6 566	5 156	6 087	4
3021 74	ANDERE ROHRFORM-, ROHRVER- SCHLUSS- U. ROHRVERBINDUNGS- STUECKE ZUM STUMPF U. EIN- SCHWEISSEN	T	8 033	7 512	10 393	47 729	46 218	58 661	25
3021 79	SONST. ROHRFORM-, ROHRVER- SCHLUSS- U. ROHRVERBINDUNGS- STUECKE	T	3 502	3 068	3 561	56 931	56 526	65 664	10
	KALTFLIESSPRESSTEILE								
3021 81	FUER KRAFTFAHRZEUGE	T	13 139	12 435	13 907	90 157	84 757	96 064	23
3021 82	FUER MASCHINENBAUERZEUGNISSE	T	822	601	631	6 525	4 373	4 657	7
3021 83	FUER ELEKTROTECHNISCHE ER- ZEUGNISSE	T	477	556	560	4 205	5 047	5 030	6
3021 89	FUER SONST. VERWENDUNGSZWECKE	T	6 956	5 795	7 103	29 907	29 556	29 931	13
3021	INSGESAMT	T	.	.	.	1 425 324	1 213 820	1 394 136	.
	PRESS-, ZIEH- U. STANZTEILE MIT EINEM STUECKGEWICHT UEBER 50 G								
	FUER KRAFTFAHRZEUGE								
3022 21	FUER PERSONENKRAFTWAGEN	T	47 293	44 829	56 090	237 044	229 736	282 324	87
3022 25	FUER NUTZFAHRZEUGE	T	31 532	33 451	39 825	131 466	139 443	171 220	43
3022 30	FUER MASCHINENBAUERZEUGNISSE	T	8 560	8 004	9 015	47 366	43 000	49 110	55
3022 40	FUER ELEKTROTECHNISCHE ERZEUG- NISSE	T	4 512	4 104	4 992	32 376	29 918	33 815	43
3022 90	FUER SONST. VERWENDUNGSZWECKE	T	53 651	48 877	58 110	294 825	284 504	333 717	132
3022	INSGESAMT	T	145 547	139 265	168 031	743 077	726 601	870 186	.
	FEDERN AUS STAHL ODER NE-METALL								
	TRAGFEDERN AUS STAHL								
3023 11	BLATTFEDERN	T	10 476	11 570	12 536	42 637	48 114	53 348	20
3023 13	PARABELFEDERN	T	10 420	10 389	11 887	50 637	51 377	58 254	8
3023 14	SCHRAUBENFEDERN	T	25 133	19 812	22 250	154 598	127 559	146 206	43
3023 15	STABILISATOREN	T	8 022	7 467	7 958	40 229	38 762	41 185	6
3023 16	DREHSTABFEDERN	T	2 495	2 442	2 630	20 251	18 570	19 878	4
	TECHNISCHE FEDERN AUS STAHL								
3023 31	SCHRAUBENDRUCKFEDERN	T	4 959	4 712	5 842	59 809	54 055	66 082	47
3023 32	SCHRAUBENZUGFEDERN	T	2 187	2 030	2 676	18 990	16 590	21 275	33
3023 33	DREHFEDERN (SCHENKELFEDERN)	T	945	486	1 082	11 514	7 844	11 588	25
3023 34	FLACHFEDERN	T	8 778	6 331	6 958	85 501	72 821	82 838	38
3023 35	SPIRALFLACHFEDERN	T	785	760	838	13 232	13 320	13 663	8
3023 36	TELLERFEDERN	T	648	538	652	21 406	16 496	20 205	6
3023 37	TORSIONSSTABFEDERN	T	1 379	1 208	1 109	9 552	7 813	7 655	11
3023 38	DRAHTFORMFEDERN	T	894	735	845	12 657	11 088	12 693	16
	SONST. FEDERN AUS STAHL								
3023 42	KALTGEFORMT	T	1 900	1 823	1 870	29 287	26 296	28 814	26
3023 43	WARMGEFORMT	T	378	352	335	2 307	2 253	2 116	6
3023 91	FEDERN AUS NE-METALL	T	551	508	736	19 652	18 846	24 624	33
3023	INSGESAMT	T	79 948	71 163	80 203	592 259	531 804	610 424	.
	KETTEN AUS STAHL ODER NE-METALL								
	KETTEN AUS STAHL								
3024 20	GLEITSCHUTZKETTEN AUS STAHL	T	1 126	1 423	1 005	23 365	26 664	21 913	4
	GESCHWEISSTE KETTEN AUS STAHL MIT EINER GROESSTEN QUER- SCHNITTABMESSUNG DES MATERIALS								
3024 51	BIS 16 MM	T	5 469	4 893	5 322	45 101	42 871	42 079	14
3024 55	UEBER 16 MM	T	6 471	5 803	6 737	25 280	24 113	27 288	10
3024 60	UNGESCHWEISSTE KETTEN AUS STAHL	T	1 146	1 033	1 043	9 358	8 204	8 928	7
3024 70	KETTENTEILE AUS STAHL	T	73	66	70	497	481	498	3
3024 90	KETTEN AUS NE-METALL	T	847	784	822	4 565	4 507	4 381	5
3024	INSGESAMT	T	15 133	14 002	14 999	108 166	106 840	105 087	.

9 PRODUKTION NACH GUETERARTEN UND GUETERKLASSEN - FRUEHERES BUNDESGBIET

MELDE- NR	ERZEUGNIS	EINHEIT	M E N G E			W E R T I N 1000 D M			ANZAHL DER BETR.
			1991 1. VJ	1991 4. VJ	1992 1. VJ	1991 1. VJ	1991 4. VJ	1992 1. VJ	1992 1. VJ
	SCHRAUBEN, BOLZEN, MUTTERN, SCHWELLENSCHRAUBEN, SCHRAUBHAKEN, NIETE, SPLINTE, KEILE, UNTERLEG- SCHEIBEN U. AEHNLICHE WAREN AUS EISEN ODER STAHL								
3025 21	SCHWELLENSCHRAUBEN	T	2 428	3 033	2 794	5 543	6 826	6 359	5
3025 24	ANDERE HOLZSCHRAUBEN	T	6 721	5 934	6 986	33 970	30 105	35 773	20
3025 26	SCHRAUBHAKEN, RING- U. OESEN- SCHRAUBEN	T	1 756	1 657	1 896	9 956	8 886	10 604	11
3025 28	GEWINDEFORMENDE SCHRAUBEN								
3025 29	AUS STAHL, NICHTROSTEND	T	1 196	715	804	11 268	5 603	6 677	9
	AUS SONST. STAHL	T	8 138	7 383	8 193	58 834	54 330	61 191	17
	ANDERE SCHRAUBEN U. BOLZEN MIT GEWINDE								
3025 33	ZUM BEFESTIGEN VON OBERBAU- MATERIAL FUER BAHNEN	T	1 141	1 056	710	6 733	6 368	6 736	8
3025 34	OHNE KOPF	T	6 141	5 685	6 588	45 530	39 915	47 099	30
	MIT KOPF U. SCHLITZ ODER KREUZSCHLITZ								
3025 36	AUS STAHL, NICHTROSTEND	T	364	351	478	8 205	6 702	7 628	11
3025 38	AUS SONST. STAHL	T	6 427	5 192	5 726	52 540	41 663	47 423	31
	MIT KOPF U. INNENSECHSKANT								
3025 52	AUS STAHL, NICHTROSTEND	T	1 850	553	618	15 225	7 101	8 375	5
3025 53	AUS SONST. STAHL	T	4 015	3 266	3 165	34 370	29 086	31 465	12
	MIT KOPF U. AUSSENSECHSKANT								
3025 54	AUS STAHL, NICHTROSTEND	T	652	1 522	1 851	8 722	12 470	14 374	11
	AUS SONST. STAHL, MIT EINER ZUGFESTIGKEIT VON								
3025 56	WENIGER ALS 800 N/MM2	T	10 757	7 722	9 293	39 726	29 847	36 135	22
3025 57	800 N/MM2 ODER MEHR	T	17 479	15 340	17 987	90 579	79 059	93 656	21
	MIT SONST. KOPFFORMEN								
3025 58	AUS STAHL, NICHTROSTEND	T	303	238	310	4 858	4 178	4 922	8
3025 59	AUS SONST. STAHL	T	19 910	16 774	20 196	141 798	119 639	146 881	38
	MUTTERN								
3025 65	AUS STAHL, NICHTROSTEND	T	381	262	330	3 420	2 555	3 260	4
3025 66	AUS SONST. STAHL	T	14 140	11 727	13 474	77 562	66 003	80 271	23
3025 74	SCHRAUBDUEBEL, GEWINDEHUELSEN U. AEHNLICHE WAREN MIT GEWINDE	T	5 507	6 064	6 449	40 536	44 628	47 143	16
3025 76	FEDERRINGSCHNEIBEN U. ANDERE SICHERUNGSSCHNEIBEN	T	629	428	511	5 477	4 458	4 770	4
3025 77	GLEISBAUFEDERRINGE	T	857	446	597	2 715	1 740	2 382	4
3025 78	ANDERE UNTERLEGSCHEIBEN	T	6 772	5 055	6 977	30 021	23 156	30 936	14
3025 80	NIETE (VOLLNIETE)	T	2 233	2 000	2 366	12 048	11 314	12 797	9
	SPLINTE, KEILE U. AEHNLICHE WAREN OHNE GEWINDE								
3025 95	AUS DRAHT HERGESTELLT	T	508	419	560	2 671	2 167	2 684	7
3025 99	SONST. ART	T	1 997	1 663	1 830	24 260	17 704	22 577	14
3025	INSGESAMT	T	122 302	104 487	120 689	766 567	655 563	772 118	.
	SCHRAUBEN, BOLZEN, MUTTERN, SCHRAUBHAKEN, NIETE, SPLINTE, KEILE, UNTERLEGSCHEIBEN U. AEHNLICHE WAREN AUS NE-METALL AUS ALUMINIUM ODER ALUMINIUM- LEGIERUNGEN								
3026 11	SCHRAUBEN U. BOLZEN MIT GEWINDE	T	188	210	236	1 634	2 170	2 419	10
3026 14	MUTTERN, GEWINDEHUELSEN U. AEHNLICHE WAREN MIT GEWINDE	T	77	.A	.A	917	.A	.A	1
3026 17	UNTERLEGSCHEIBEN, NIETE, SPLINTE, KEILE U. AEHNLICHE WAREN OHNE GEWINDE	T	194	173	168	3 422	2 825	3 176	8
	AUS KUPFER ODER MESSING								
3026 41	HOLZSCHRAUBEN	T	.A	.A	.A	.A	.A	.A	1
3026 43	ANDERE SCHRAUBEN U. BOLZEN MIT GEWINDE	T	75	65	66	1 047	982	1 000	5
3026 45	MUTTERN	T	-	-	-	-	-	-	-
3026 47	GEWINDEHUELSEN U. AEHNLICHE WAREN MIT GEWINDE	T	.A	.A	.A	.A	.A	.A	1
3026 49	UNTERLEGSCHEIBEN, NIETE, SPLINTE U. AEHNLICHE WAREN OHNE GEWINDE	T	288	199	238	5 344	3 367	4 668	9
	AUS SONSTIGEN NE-METALLEN								
3026 71	SCHRAUBEN U. BOLZEN MIT GEWINDE	T	1 242	547	655	16 050	13 513	13 812	25
3026 74	MUTTERN, GEWINDEHUELSEN U. AEHNLICHE WAREN MIT GEWINDE	T	123	93	117	2 590	2 336	2 822	7
3026 77	UNTERLEGSCHEIBEN, NIETE, SPLINTE, KEILE U. AEHNLICHE WAREN OHNE GEWINDE	T	191	168	166	4 495	3 697	3 799	11
3026	INSGESAMT	T	2 435	1 569	1 756	35 858	29 991	32 700	.
	PULVERMETALLURGISCHE ERZEUGNISSE KOERNER U. PULVER AUS ROHEISEN, SPIEGELEISEN, EISEN ODER STAHL PULVERMETALLURGISCHE ERZEUGNISSE AUS EISEN ODER STAHL								
3027 10	FUER KRAFTFAHRZEUGE	T	5 873	4 143	5 088	100 550	87 579	104 974	12
3027 41	FUER MASCHINENBAUERZEUGNISSE	T	265	221	243	6 439	4 941	5 708	7
3027 42	FUER ELEKTROTECHNISCHE ERZEUG- NISSE	T	327	263	308	6 603	5 576	6 362	6
3027 43	FUER BUEROMASCHINEN U. DATEN- VERARBEITUNGSGERAETE	T	59	46	47	1 124	918	903	5
3027 44	FUER SONST. VERWENDUNGSZWECKE	T	712	524	708	16 976	13 111	15 595	10
	PULVERMETALLURGISCHE ERZEUG- NISSE AUS NE-METALL								
3027 71	FUER KRAFTFAHRZEUGE	T	40	30	38	2 108	1 364	1 882	3
3027 72	FUER ELEKTROTECHNISCHE ERZEUGNISSE	T	.A	.A	.A	.A	.A	2 041	3
3027 79	FUER SONST. VERWENDUNGSZWECKE	T	150	129	139	14 740	13 340	14 980	8
3027	INSGESAMT	T	.A	.A	.A	.A	.A	.A	.

9 PRODUKTION NACH GUETERARTEN UND GUETERKLASSEN - FRUEHERES BUNDESGBEIT

MELDE- NR	ERZEUGNIS	EINHEIT	M E N G E			W E R T I N 1000 D M			ANZAHL DER BETR.
			1991 1. VJ	1991 4. VJ	1992 1. VJ	1991 1. VJ	1991 4. VJ	1992 1. VJ	1992 1. VJ
	DREHTEILE AUS METALL GEDREHTE SCHRAUBEN, BOLZEN, MUTTERN, UNTERLEGSCHIEBEN U. AEBNISCHE WAREN								
3028 11	AUS STAHL, NICHTROSTEND	T	6 880	6 323	7 360	96 153	90 966	102 116	130
3028 13	AUS SONST. STAHL	T	26 300	23 425	26 441	197 307	169 273	196 629	176
3028 15	AUS KUPFER ODER MESSING	T	1 904	1 592	1 898	31 175	24 607	30 847	62
3028 17	AUS ALUMINIUM	T	511	480	717	8 194	7 369	10 424	58
3028 19	AUS SONST. NE-METALL	T	2 939	2 761	3 354	54 408	46 288	57 004	65
	SONST. DREHTEILE (AUTOMATEN- DREHTEILE)								
3028 31	FUER MASCHINENBAUERZEUGNISSE	T	10 145	8 657	10 893	102 298	87 339	108 793	66
3028 39	ARMATUREN	T	7 874	5 870	6 866	62 979	49 202	57 666	90
3028 41	SONST. MASCHINENBAUERZEUGNISSE	T							
	FUER STRASSENFAHRZEUGE U. ZULIEFERERERZEUGNISSE	T	14 905	13 827	16 590	203 936	185 852	226 253	106
3028 44	FUER WASSERFAHRZEUGE	T	13	16	15	234	274	286	5
3028 46	FUER LUFT- U. RAUMFAHRZEUGE	T	131	103	43	3 957	2 931	758	10
3028 49	FUER ELEKTROTECHNISCHE ERZEUGNISSE	T	1 833	1 528	1 875	44 145	38 527	46 066	61
3028 51	FUER FEINMECHANISCHE U. OPTISCHE ERZEUGNISSE	T	1 033	911	1 126	28 682	25 162	29 490	53
3028 55	FUER EISEN-, BLECH- U. METALLWAREN	T	2 233	1 830	2 407	28 705	22 364	26 114	36
3028 59	FUER SONST. ERZEUGNISSE	T	7 185	5 716	7 163	98 424	81 706	102 630	106
3028	INSGESAMT	T	83 925	73 039	86 748	960 597	831 860	995 076	.
3029 00	SONST. ERZEUGNISSE DER STAHLVER- FORMUNGA	.A	.A	55
	REPARATUREN, OBERFLAECHE- EDLUNG, HAERTUNG, MONTAGEN, SCHWEISSEREI-, SCHLOSSEREI-, DRE- HEREI- U.AE. ARBEITEN								
3092 00	REPARATUREN VON ERZEUGNISSEN DER STAHLVERFORMUNG	10 409	10 441	11 666	19
	OBERFLAECHE-EDLUNG U. HAERTUNG METALLISCHE UEBERZUEGE								
3093 11	IM GALVANISCHEN VERFAHREN	343 924	336 506	355 734	214
	DAV. LOHNVEREDLUNG	294 672	288 592	302 649	184
	EIGENVEREDLUNG	49 252	47 914	53 085	30
3093 14	IM SCHMELZVERFAHREN	132 240	148 971	144 888	80
	DAV. LOHNVEREDLUNG	121 855	137 113	133 935	71
	EIGENVEREDLUNG	10 385	11 858	10 953	9
3093 17	IM SPRITZVERFAHREN	16 514	19 301	20 826	16
	DAV. LOHNVEREDLUNG	10 054	13 059	14 372	11
	EIGENVEREDLUNG	6 460	6 242	6 454	5
3093 21	NICHTMETALLISCHE UEBERZUEGE	133 076	131 459	148 108	70
	ELOXIEREN	112 032	111 141	126 667	56
	DAV. LOHNVEREDLUNG	21 044	20 318	21 441	14
	EIGENVEREDLUNG	83 565	81 703	96 186	86
3093 25	LACKIEREN	73 644	73 143	87 640	75
	DAV. LOHNVEREDLUNG	9 921	8 560	8 546	11
	EIGENVEREDLUNG				
3093 28	SONST. NICHTMETALLISCHE UEBERZUEGE	65 926	71 759	79 698	63
	DAV. LOHNVEREDLUNG	62 032	67 649	77 121	58
	EIGENVEREDLUNG	3 894	4 110	2 577	5
3093 50	WAERMEBEHANDELN	106 376	84 676	93 892	75
	DAV. LOHNVEREDLUNG	94 810	76 938	84 513	65
	EIGENVEREDLUNG	11 566	7 738	9 379	10
3093 70	AUFDAMPFEN VON METALLISCHEN UEBERZUEGENA	.A	38 254	40 228	11
	DAV. LOHNVEREDLUNGA	.A	37 924	10
	EIGENVEREDLUNGA	.A	.A	1
3093 90	SONST. OBERFLAECHE-EDLUNG	153 928	115 061	128 228	72
	DAV. LOHNVEREDLUNG	70 825	64 506	75 964	58
	EIGENVEREDLUNG	83 103	50 555	52 264	14
3093	INSGESAMT	1 089 759	1 027 690	1 107 788	.
3097 00	MONTAGEN VON ERZEUGNISSEN DER STAHLVERFORMUNG	19 492	23 729	18 765	19
	SCHWEISSEREI-, SCHLOSSEREI-, DREHEREI- U.AE. ARBEITEN								
3099 10	SCHWEISSEREIARBEITEN ALLGEMEINER ART (SOWEIT NICHT ZUR PRODUKTION GEOEREND)	83 563	89 389	69 559	78
3099 30	SCHLOSSEREIARBEITEN (SOWEIT NICHT ZUR PRODUKTION GEOEREND)	142 027	174 775	152 930	172
3099 40	DREHEREI- U. FRAESEREIARBEITEN (SOWEIT NICHT ZUR PRODUKTION GEOEREND)	142 122	137 230	143 792	196
3099 50	SCHLEIFEREIARBEITEN (SOWEIT NICHT ZUR PRODUKTION GEOEREND)	33 959	37 493	38 200	77
3099 70	BESCHLAGSCHMIEDE-, KUNSTSCHMIEDE- U. REPARATURSCHMIEDEARBEITEN	7 615	13 506	6 682	12
3099 80	LAENDLICHE REPARATUR-WERKSTATT- ARBEITEN	9 958	17 713	11 650	13
3099	INSGESAMT	419 244	470 106	422 813	.

9 PRODUKTION NACH GUETERARTEN UND GUETERKLASSEN - FRUEHERES BUNDESGBEIT

MELDE- NR	ERZEUGNIS	EINHEIT	M E N G E			W E R T I N 1000 DM			ANZAHL DER BETR.
			1991 1. VJ	1991 4. VJ	1992 1. VJ	1991 1. VJ	1991 4. VJ	1992 1. VJ	1992 1. VJ
	STAHLBAUERZEUGNISSE U.								
	SCHIENENFAHRZEUGE								
	FERTIGTEILBAUTEN UEBERWIEGEND AUS METALL								
	HALLEN UEBERWIEGEND AUS EISEN ODER STAHL								
3111 11	OHNE EINBAUTEN	T	38 996	72 019	49 679	146 241	291 653	182 127	110
3111 14	MIT EINBAUTEN WIE KRANBAHNEN, BUEHNEN, TREPPEN, ZWISCHEN- WAENDEN, REGALE USA.	T	19 865	30 376	22 870	62 656	107 590	83 223	51
3111 17	ANDERE FERTIGTEILBAUTEN UEBER- WIEGEND AUS EISEN ODER STAHL	T	20 595	30 160	22 214	130 575	189 201	142 632	34
		1000 M2	204	275	235				
3111 50	FERTIGTEILBAUTEN (GEBAEUDE) UEBERWIEGEND AUS NE-METALL	T	1 315	1 197	1 449	20 880	19 890	22 114	10
		1000 M2	217	215	240				
3111	INSGESAMT	T	80 771	133 752	96 212	360 352	608 334	430 096	.
	KONSTRUKTIONEN AUS STAHL								
	SKELETTKONSTRUKTIONEN OHNE DACH U. AUSSENWAENDE								
3114 11	STUETZ- U. TRAEGERKONSTRUKTIONEN	T	94 464	112 249	103 750	316 394	412 033	361 253	221
3114 15	TUERME U. GITTERMASTE	T	31 937	42 326	33 138	127 770	167 252	138 909	145
3114 21	GERUESTKONSTRUKTIONEN	T	9 917	10 435	10 364	36 711	43 542	42 222	42
3114 23	BRUECKEN U. BRUECKENELEMENTE	T	26 983	27 907	29 173	141 847	158 607	170 403	34
3114 31	SIGNALBRUECKEN, BRUECKEN FUER	T	4 268	8 675	6 390	23 589	54 270	29 858	21
3114 35	ROHR- U. KABELLEITUNGEN	T	200	371	399	759	1 610	2 018	6
3114 40	STAHLWASSERBAUTEN	T	1 304	3 956	3 137	8 465	32 190	19 376	10
3114 50	KONSTRUKTIONEN FUER DEN TUNNEL- U. SCHACHTAUSBAU	T	2 418	3 627	3 187	4 903	8 873	6 819	3
3114 70	SCHALLUNGSGERUESTE U. SONST. SCHALLUNGSMATERIAL AUS STAHL- PROFILN	T	21 964	21 993	24 945	124 336	125 061	108 421	18
	BAUELEMENTE U. ANDERE KLEIN- KONSTRUKTIONEN AUS STAHL								
3114 81	TORE U. TUEREN AUS GEWALZTEN ODER STRANGGEPRESSTEN STAHL- PROFILN	T	26 526	37 572	30 247	156 126	208 693	169 045	182
3114 84	FENSTER AUS GEWALZTEN ODER STRANGGEPRESSTEN STAHLPROFILN	T	1 634	1 399	842	24 323	30 369	20 504	34
		1000 M2	25	26	23				
3114 87	TUERZARGEN AUS GEWALZTEN ODER STRANGGEPRESSTEN STAHLPROFILN	T	463	500	382	8 458	8 151	8 301	10
3114 91	GLASDAECHER SOWIE GLEICHARTIGE VERGLASTE BAUTEILE	T	2 638	5 022	2 960	28 229	71 250	40 943	17
		1000 M2	65	205	99				
3114 92	DACHSTUEHLE, DACHBINDER U. DECKENTRAEGER AUS GEWALZTEN ODER STRANGGEPRESSTEN STAHL- PROFILN	T	2 154	2 722	3 543	8 571	12 129	11 553	14
3114 93	ABDECKUNGEN (LICHTGITTER) U. ROSTE AUS GEWALZTEN ODER STRANGGEPRESSTEN STAHLPROFILN	T	31 267	30 086	32 705	91 277	94 610	97 515	44
3114 95	INSTALLATIONSWAENDE U. SANITAER- ZELLEN MIT EINEM RAHMEN AUS GEWALZTEN ODER STRANGGEPRESSTEN STAHLPROFILN	T	2 806	2 784	1 746	16 952	23 114	17 334	14
3114 97	SONSTIGE BAUELEMENTE AUS GEWALZ- TEN ODER STRANGGEPRESSTEN STAHLPROFILN	T	17 881	24 067	24 342	104 542	137 782	132 198	142
3114 99	SONSTIGE KONSTRUKTIONEN AUS GE- WALZTEN ODER STRANGGEPRESSTEN STAHLPROFILN	T	24 011	26 207	24 334	117 877	141 098	123 099	141
3114 09	KONSTRUKTIONSTEILE AUS GEWALZTEN ODER STRANGGEPRESSTEN STAHL- PROFILN	T	15 151	18 178	16 340	68 974	77 474	71 251	39
		T	317 986	380 076	351 924	1 410 103	1 808 108	1 571 022	.
3114	INSGESAMT	T							
	ERZEUGNISSE FUER DEN GRUBENAUSBAU								
3117 10	ERZEUGNISSE AUS PROFILSTAHL U. STAHLSCIENEN FUER DEN STRECKENAUSBAU	T	56 064	56 359	46 178	88 495	83 225	68 232	16
3117 21	HYDRAULISCHE GRUBENSTEMPEL (EINZELSTEMPEL) 1)	T							
3117 25	SCHREITENDER HYDRAULISCHER GRUBENAUSBAU 2)	T	5 130	12 017	4 590	31 694	103 362	48 721	5
3117 50	STREBAUSBAUEINRICHTUNGEN	T	2 087	3 696	2 569	4 632	9 295	7 344	4
3117 07	ZUBEHOER, EINZEL- U. ERSATZTEILE FUER HYDRAULISCHE GRUBENSTEMPEL	T	4 156	3 588	2 731	30 331	33 335	20 604	14
3117 08	FUER ANDERE ERZEUGNISSE FUER DEN GRUBENAUSBAU	T	10 081	7 688	9 169	29 011	24 903	34 083	18
		T	77 518	83 348	65 237	184 163	254 120	178 984	.
3117	INSGESAMT	T							
	KONSTRUKTIONEN AUS ALUMINIUM								
	SKELETTKONSTRUKTIONEN OHNE DACH U. AUSSENWAENDE								
3118 11	BRUECKEN U. BRUECKENELEMENTE,	T	2 762	2 883	2 577	22 243	22 265	20 916	16
3118 14	TUERME U. GITTERMASTE	T	380	273	312	12 293	23 236	7 720	6
3118 17	GERUESTKONSTRUKTIONEN	T	2 745	2 741	2 617	36 578	35 300	35 155	7
3118 31	TORE U. TUEREN AUS GEWALZTEN ODER STRANGGEPRESSTEN ALUMINIUM- PROFILN	T	7 126	10 701	8 144	115 759	186 365	149 488	215
		1000 M2	208	304	238				

1) IN MELDENUMMER 3117 25 ENTHALTEN. - 2) ENTHAELT AUCH DIE MELDENUMMER 3117 21.

9 PRODUKTION NACH GUETERARTEN UND GUETERKLASSEN - FRUEHERES BUNDESGBEIT

MELDE- NR	ERZEUGNIS	EINHEIT	M E N G E			W E R T I N 1000 DM			ANZAHL DER BETR.
			1991 1. VJ	1991 4. VJ	1992 1. VJ	1991 1. VJ	1991 4. VJ	1992 1. VJ	
	FENSTER AUS GEWALZTEN ODER STRANGGEPRESSTEN ALUMINIUM- PROFILIEN	T	9 785	15 531	10 850	137 553	219 552	166 934	133
3118 33	UNVERGLAST	T	10 771	15 565	13 086	255 063	352 970	310 668	218
3118 35	VERGLAST	1000 M2	361	537	437				
3118 39	TUERZARGEN AUS GEWALZTEN ODER STRANGGEPRESSTEN ALUMINIUM- PROFILIEN	T	835	609	317	7 935	4 394	2 750	9
3118 51	GLASDAECHER SOWIE GLEICHARTIGE VERGLASTE BAUTEILE	T	13 256	16 512	21 086	23 414	32 904	33 619	21
3118 53		1000 M2	235	320	198				
3118 55	ANDERE DAECHER, DACHBINDER U. DECKENTRAEGER AUS GEWALZTEN ODER STRANGGEPRESSTEN ALUMINIUM- PROFILIEN	T	.A	.A	1 765	.A	.A	15 057	10
3118 57	ABDECKUNGEN (LICHTGITTER) U. ROSTE AUS GEWALZTEN ODER STRANG- GEPRESSTEN ALUMINIUMPROFILIEN	T	.A	.A	431	.A	.A	4 755	7
3118 59	INSTALLATIONSWAENDE U. SANITAER- ZELLEN MIT EINEM RAHMEN AUS GE- WALZTEN ODER STRANGGEPRESSTEN ALUMINIUMPROFILIEN	T	580	549	1 460	5 607	5 113	4 207	3
3118 90	SONSTIGE BAUELEMENTE AUS GEWALZ- TEN ODER STRANGGEPRESSTEN ALUMINIUMPROFILIEN	T	7 589	12 596	9 895	119 005	179 688	133 214	101
3118 09	SONST. KONSTRUKTIONEN AUS GEWALZ- TEN ODER STRANGGEPRESSTEN ALUMINIUMPROFILIEN	T	1 129	2 395	1 551	23 631	32 986	24 274	24
3118	KONSTRUKTIONSTEILE AUS GEWALZTEN ODER STRANGGEPRESSTEN ALUMI- NIUMPROFILIEN	T	902	1 231	1 132	9 845	11 254	11 934	14
	INSGESAMT	T	60 036	83 934	75 223	790 216	1 128 290	920 691	.
	WEICHEN, KREUZUNGEN U.AE. ORTSFESTES GLEISMATERIAL								
3121 11	WEICHEN U. KREUZUNGEN AUS KOPFSCHIENEN	T	7 703	7 938	8 370	23 349	24 834	24 602	8
3121 15	AUS RILLENSCHIENEN	T	.A	.A	593	.A	.A	3 894	3
3121 70	DREHSCHIBEN, PRELLBOECKE U.AE. ORTSFESTES GLEISMATERIAL	T	.A	.A	.A	.A	.A	.A	1
3121	INSGESAMT	T	8 340	8 871	9 149	27 722	32 833	29 699	.
3127 00	WEICHEN, KREUZUNGEN U.AE. ORTSFESTES GLEISMATERIAL FUER FELD- U. INDUSTRIEBAHNEN	T	202	216	263	882	1 233	2 184	3
3120 09	TEILE VON WEICHEN, KREUZUNGEN U.AE. ORTSFESTEM GLEISMATERIAL	7 620	9 824	9 875	5
	DAMPFKESSEL, BEHAELTER U. ROHR- LEITUNGEN								
3151 12	DAMPFKESSEL (DAMPFERZEUGER) WASSERROHRKESSEL MIT KOEHLN- ODER ELEKTRO- BEHEIZUNG	T	3 102	6 056	2 407	37 159	70 656	29 788	8
3151 14	MIT OELBEHEIZUNG	T	9 269	8 000	6 105	93 251	76 836	61 980	11
3151 17	MIT GASBEHEIZUNG	T	246	.A	175	4 461	.A	3 515	5
3151 18	MIT SONST. BEHEIZUNG	T	664	623	591	10 310	12 617	8 303	5
3151 19	MIT KOMBINIRTER BEHEIZUNG	T	2 981	5 779	3 271	49 062	79 411	37 752	9
3151 41	GROSSWASSERRAUMKESSEL MIT OELBEHEIZUNG	T	3 963	7 610	3 467	27 810	55 419	28 280	5
3151 43	MIT GASBEHEIZUNG	T	1 121	2 656	1 427	8 878	17 990	10 532	3
3151 45	MIT KOEHLN-, ELEKTRO- U. SONST. BEHEIZUNG	T	.A	839	644	.A	11 749	10 000	4
3151 49	MIT KOMBINIRTER BEHEIZUNG	T	991	1 301	1 728	8 305	13 035	14 793	3
3151 72	DAMPFKESSEL SONST. BAUART KESSEL ZUM ERZEUGEN VON UEBERHITZTEM WASSER	T	.A	.A	.A	.A	.A	.A	2
3151 75	THERMOEELKESSEL	T	233	382	321	3 739	7 018	6 123	3
3151 79	SONST. DAMPFKESSEL	T	59	44	23	1 539	1 090	903	3
3151 08	TEILE FUER DAMPFKESSEL	10 118	13 162	17 775	16
3151	INSGESAMT	264 159	370 437	238 784	.
	KERNREAKTOREN, MASCHINEN U. APPA- RATE FUER DIE ISOTOPENTRENNUNG								
3152 11	KERNREAKTOREN	T	-	-	-	-	-	-	-
3152 15	MASCHINEN U. APPARATE FUER DIE ISOTOPENTRENNUNG	T	105	147	105	3 069	6 341	4 116	6
3152 09	TEILE FUER KERNREAKTOREN (OHNE SOLCHE FUER ISOTOPENTRENNUNG)	T	179	263	120	3 809	5 663	3 089	3
3152	INSGESAMT	T	284	410	225	6 878	12 004	7 205	.
	FEUERUNGEN U. BEHEIZUNGS- EINRICHTUNGEN FUER DAMPFKESSEL								
3153 40	FUER FLUESSIGEN BRENNSTOFF	T	.A	.A	.A	.A	.A	.A	5
3153 71	FUER PULVERISIERTEN FESTEN BRENNSTOFF ODER FUER GAS	T	1 786	2 204	1 167	26 157	41 387	19 052	6
3153 75	FUER STUECKIGEN BRENNSTOFF	T	.A	.A	414	.A	.A	4 915	3
3153 78	KOMBINIRTE FEUERUNGEN	T	.A	.A	-	.A	.A	-	-
3153 90	ELEKTRISCHE BEHEIZUNGSEINRICHT- UNGEN FUER DAMPFKESSEL	T	-	-	-	-	-	-	-
3153 08	EINZEL- U. ERSATZTEILE	T	.A	.A	.A	.A	.A	.A	2
3153	INSGESAMT	T	2 437	3 282	1 837	35 593	60 018	29 793	.

9 PRODUKTION NACH GUETERARTEN UND GUETERKLASSEN - FRUEHERES BUNDESGBIET

MELDE- NR	ERZEUGNIS	EINHEIT	M E N G E			W E R T I N 1000 D M			ANZAHL DER BETR.
			1991 1. VJ	1991 4. VJ	1992 1. VJ	1991 1. VJ	1991 4. VJ	1992 1. VJ	
	HILFSAPPARATE U. RAUCHGASREINI- GUNGSANLAGEN FUER DAMPFKESSEL, KONDENSATOREN FUER DAMPFKRAFT- MASCHINEN								
3154 20	HILFSAPPARATE FUER DAMPFKESSEL SPEISEWASSER- U. LUFTVORWAERMER, UEBERHITZER, WAERMEAUSTAUSCHER	T	7 431	15 268	3 017	67 451	96 842	30 743	25
3154 30	DAMPFSAMMLER, DAMPF- U. WAERME- SPEICHER, HEISSDAMPFKUEHLER, SCHLAMMKRATZER, RUSSBLAESER, RAUCHGASRUECKFUEHRUNGEN U. AE.	T	607	520	366	7 133	6 538	4 497	3
3154 40	ANDERE HILFSAPPARATE	T	360	230	336	7 834	5 266	6 624	5
3154 81	RAUCHGASREINIGUNGSANLAGEN	T	.A	.A	.A	.A	.A	.A	1
3154 83	ENTSTAUBUNGSANLAGEN	T	.A	.A	.A	.A	.A	.A	2
3154 85	ENTSCHEFFELUNGSANLAGEN	T	.A	.A	.A	.A	.A	.A	1
3154 89	ENTSTICKUNGSANLAGEN	T	218	374	256	3 595	4 431	3 003	3
3154 90	SONSTIGE ANLAGEN	T							
3154 09	KONDENSATOREN FUER DAMPFKRAFT- MASCHINEN	T	-	-	-	-	-	-	-
3154	EINZEL- U. ERSATZTEILE	19 419	16 303	15 508	6
	INSGESAMT	139 058	171 488	81 777	.
	BEHAELTER AUS EISEN ODER STAHL, MIT EINEM FASSUNGSVERMOEGEN UEBER 100 M3								
3155 11	FUER VERDICHTETE ODER VER- FLUESSIGTE GASE	T	10 896	7 154	5 502	57 647	38 127	34 512	15
3155 13	FUER ANDERE GASFOERMIGE STOFFE	T	1 252	1 154	1 248	8 152	8 381	8 980	9
3155 15	FUER FLUESSIGE STOFFE	T	8 092	11 964	4 484	56 192	84 804	41 326	46
3155 19	FUER FESTE STOFFE	T	12 126	14 926	13 902	55 301	67 740	58 990	30
	BEHAELTER AUS ALUMINIUM, MIT EINEM FASSUNGSVERMOEGEN UEBER 100 M3								
3155 51	FUER VERDICHTETE ODER VER- FLUESSIGTE GASE	T	.A	.A	.A	.A	.A	.A	1
3155 55	FUER ANDERE STOFFE	T	1 197	1 898	1 526	12 808	22 898	15 296	3
3155 70	MAENTEL FUER HOCH-, SCHMELZ-, KOKEREI- U. KUPOLOEFEN SOWIE WINDERHITZER	T	.A	.A	.A	.A	.A	.A	4
3155 90	SONST. KESSELSCHMIEDE- ERZEUGNISSE	T	1 547	2 355	2 095	9 537	12 143	11 542	11
3155 08	EINZEL- U. ERSATZTEILE	T	4 969	3 830	4 844	9 482	6 589	7 625	17
3155	INSGESAMT	T	41 005	45 146	34 541	221 130	274 725	192 944	.
	ROHRLEITUNGEN AUS STAHL ODER NE-METALL FUER INDUSTRIELLE ZWECKE								
3156 10	DRUCKROHRLEITUNGEN U. ZUBEHOER FUER WASSERKRAFTWERKE AUS NAHTLOSEN STAHLROHREN	T	1 243	1 553	2 168	7 551	5 789	5 174	7
	SONST. ROHRLEITUNGEN AUS EISEN ODER STAHL SOWIE DEREN ZUBEHOER								
3156 21	AUS NAHTLOSEN STAHLROHREN	T	12 408	17 489	15 002	87 361	136 933	116 877	71
3156 25	AUS STAHLBLECH	T	11 572	11 701	19 433	90 670	91 195	97 356	39
3156 27	AUS GUSSEISEN	T	-	-	-	-	-	-	-
3156 40	ROHRLEITUNGEN AUS NE-METALL	T	198	250	205	4 905	7 163	4 538	6
3156 08	SPEZIALTEILE FUER ROHRLEITUNGEN, GESCHWEISST ODER GESCHMIEDET	T	4 224	4 303	3 983	41 365	39 556	40 385	19
3156	INSGESAMT	T	29 645	35 296	40 791	231 852	280 636	264 330	.
	ZENTRALHEIZUNGSKESSEL AUS GUSSEISEN								
3157 21	MIT ELEKTROBEHEIZUNG	ST	-	-	-	-	-	-	-
3157 25	MIT SONSTIGER SOWIE KOMBINierter BEHEIZUNG	ST	81 067	120 935	119 405	162 739	282 078	242 791	7
	AUS STAHL								
3157 51	MIT ELEKTROBEHEIZUNG	ST	.A	.A	.A	.A	.A	.A	1
3157 52	MIT KOHLENBEHEIZUNG	ST	2 451	2 517	2 145	6 262	6 342	5 277	6
3157 53	MIT OELBEHEIZUNG	ST	66 161	116 722	119 402	71 883	132 443	140 654	10
3157 55	MIT GASBEHEIZUNG	ST	.A	.A	32 831	.A	.A	41 631	5
3157 59	MIT KOMBINierter BEHEIZUNG	ST	44 172	73 708	76 430	104 003	181 643	178 946	13
	TEILE FUER ZENTRALHEIZUNGSKESSEL								
3157 07	HILFSAPPARATE FUER ZENTRAL- HEIZUNGSKESSEL	T	-	-	-	-	-	-	-
3157 08	SONSTIGE TEILE FUER ZENTRAL- HEIZUNGSKESSEL	T	-	-	-	-	-	-	-
3157	INSGESAMT	5 499	6 995	7 337	8
	TRANSPORTBEHAELTER (CONTAINER) UEBER 3 M3 NUTZRAUM								
3159 10	ABFALLMULDEN U. ABFALLCONTAINER UEBER 3 M3 NUTZRAUM	T	8 614	10 724	9 517				
	DAVON AUS STAHL	ST	7 427	8 311	6 859	25 925	31 661	29 711	17
	LEICHTMETALL	ST	8 614	10 724	9 517				
	DAVON AUS STAHL	ST	7 427	8 311	6 859	25 925	31 661	29 711	17
	LEICHTMETALL	ST	-	-	-	-	-	-	-
3159 50	ANDERE CONTAINER UEBER 3 M3 NUTZRAUM	T	.A	17 092	149 849				
	DAVON AUS STAHL	ST	.A	11 282	10 035	.A	81 215	86 115	30
	LEICHTMETALL	ST	.A	.A	.A	.A	.A	.A	25
3159 09	ZUBEHOER, EINZEL- U. ERSATZTEILE	.	.A	.A	.A	.A	.A	.A	5
3159	INSGESAMT	2 347	2 388	11 070	10
		109 956	115 264	126 896	.

9 PRODUKTION NACH GUETERARTEN UND GUETERKLASSEN - FRUEHERES BUNDESGBIET

MELDE- NR	ERZEUGNIS	EINHEIT	M E N G E			W E R T I N 1000 DM			ANZAHL DER BETR.
			1991 1. VJ	1991 4. VJ	1992 1. VJ	1991 1. VJ	1991 4. VJ	1992 1. VJ	
3171 10	LOKOMOTIVEN DIESELLOKOMOTIVEN MIT MECHANISCHER, HYDRAULISCHER U. ELEKTRISCHER KRAFTUEBERTRAGUNG, SONST. LOKOMOTIVEN	T	1 168	1 443	651				
		ST	51	55	22	21 842	30 268	18 726	5
3171 50	ELEKTRISCHE LOKOMOTIVEN	T	.A	.A	.A	.A	.A	.A	3
3171 08	ZUBEHOER, EINZEL- U. ERSATZTEILE	T	.A	.A	.A	.A	.A	.A	13
3171	INSGESAMT	54 149	125 648	120 208	.
3172 10	TRIEBWAGEN, SCHIENENOMNIBUSSE FUER EISENBAHNEN	T	.A	.A	231				
		ST	.A	.A	9	.A	.A	15 369	3
3172 50	FUER STRASSENBAHNEN, HOCHBAHNEN, UNTERGRUNDBAHNEN, SCHWEBEBAHNEN	T	.A	.A	.A				
		ST	.A	.A	.A	.A	.A	.A	1
3172	INSGESAMT	T	1 873	1 635	1 451				.
		ST	25	39	43	53 470	57 215	57 437	.
	PERSONENWAGEN U.A. SCHIENENGE- BUNDENE SPEZIALWAGEN	T							
3173 10	FUER EISENBAHNEN	ST	6 103	8 197	6 582	245 549	226 078	219 338	6
3173 60	FUER STRASSENBAHNEN, HOCHBAHNEN, UNTERGRUNDBAHNEN, SCHWEBEBAHNEN	T	-	-	.A	-	-	.A	1
		ST	-	-	.A	-	-	.A	.
3173	INSGESAMT	T	6 103	8 197	6 606	245 549	226 078	220 253	.
		ST	150	177	155				.
	SCHIENENGEBUNDENE GUETERWAGEN FUER EISENBAHNEN	T	.A	.A	.A				
3175 10	STANDARDGUETERWAGEN	ST	.A	.A	.A	.A	.A	.A	2
	SPEZIALGUETERWAGEN	T	1 432	3 977	3 305				
3175 30	KESSELWAGEN U.DGL.	ST	287	172	136	12 250	29 101	22 389	4
3175 50	ANDERE SPEZIALGUETERWAGEN	T	7 131	.A	.A				
		ST	300	.A	.A	62 533	.A	.A	1
3175 90	FUER FELD- U. INDUSTRIEBAHNEN	T	.A	.A	518				
		ST	.A	.A	290	.A	.A	4 866	4
3175	INSGESAMT	T	15 660	14 073	14 318				.
		ST	1 016	650	816	122 686	106 838	99 136	.
3179 10	TEILE FUER SCHIENENFAHRZEUGE DREH- U. LENKGESTELLE FUER SCHIENENFAHRZEUGE	T	1 563	5 334	3 898				
		ST	417	1 238	1 221	35 904	59 021	37 944	5
3179 50	ANDERE TEILE FUER SCHIENEN- FAHRZEUGE	96 411	105 888	117 803	25
3179	INSGESAMT	132 315	164 889	155 747	.
	REPARATUREN U. UEBERHOLUNGEN AN TRANSPORTBEHAELTERN (CONTAINERN) U. SCHIENENFAHRZEUGEN	ST	40 036	26 148	30 359	22 928	24 200	25 953	18
3192 59	TRANSPORTBEHAELTER (CONTAINER) UEBER 3 M3 NUTZRAUM	56 877	56 882	55 849	32
3192 70	UEBERHOLTE BZW. REPARIERTE SCHIENENFAHRZEUGE, WIEDERHER- STELLUNGSARBEITEN U. REPARA- TUREN AN OBERBAUMATERIAL	79 805	81 082	81 802	.
3192	INSGESAMT
	BAUSTELLENARBEITEN (AUCH IM TAGE- LOHN) MONTAGEN, UM- U. WIEDERAUFBAU, REPARATUREN ALLER ART	69 255	99 702	88 889	94
3199 11	AN FERTIGTEILBAUTEN UEBERWIE- GEND AUS STAHL ODER LEICHTME- TALL IM HOCHBAU				
3199 12	AN SONST. HOCHBAUKONSTRUKTIONEN AUS STAHL ODER LEICHTMETALL	125 242	186 396	113 220	81
3199 13	AN BRUECKEN AUS STAHL ODER LEICHTMETALL	10 524	10 513	7 837	15
3199 14	AN STAHLWASSERBAUTEN	2 270	5 475	51 838	10
3199 17	AN ERZEUGNISSEN FUER DEN GRUBENAUSBAU	19 853	15 788	16 846	17
3199 19	AN SONST. STAHL- ODER LEICHT- METALLKONSTRUKTIONEN	203 286	290 242	215 479	235
3199 20	AN WEICHEN U. KREUZUNGEN U.AE. GLEISMATERIAL	15 804	41 689	37 831	10
3199 51	AN DAMPFKESSELN, FEUERUNGEN U. HILFSAPPARATEN	179 940	237 179	169 698	49
3199 55	AN ORTSFESTEN BEHAELTERN	53 056	88 643	63 047	47
3199 56	AN ROHRLEITUNGEN	762 470	1 333 964	1 045 044	254
3199	INSGESAMT	1 441 700	2 309 591	1 809 729	.

9 PRODUKTION NACH GUETERARTEN UND GUETERKLASSEN - FRUEHERES BUNDESGBEIT

MELDE- NR	ERZEUGNIS	EINHEIT	M E N G E			W E R T I N 1000 DM			ANZAHL DER BETR.
			1991 1. VJ	1991 4. VJ	1992 1. VJ	1991 1. VJ	1991 4. VJ	1992 1. VJ	
MASCHINENBAUERZEUGNISSE (EINSCHL. ACKERSCHLEPPERN)									
METALLBEARBEITUNGSMASCHINEN DER SPANABHEBENDEN FORMUNG									
3211 13	HOBEL-, STOSS- U. RAEUMMASCHINEN HOBEL- U. STOSSMASCHINEN (AUCH SONDERBAUARTEN)	T ST T	27 25 273	31 23 343	29 17 167		1 394	1 545	6
3211 17	RAEUMMASCHINEN	ST	30	46	28	8 832	14 623	5 955	3
3211 23	DREH- U. ABSTECHEMASCHINEN SPITZENDREHMASCHINEN	T ST	3 119 582	5 167 901	2 835 570	96 638	167 032	91 004	12
3211 24	SENKRECHTDREHMASCHINEN (EIN- U. MEHRSPINDELIG), KARUSSELDREHMASCH.	T ST	875 28	1 307 58	1 195 51	33 270	57 149	47 746	7
3211 25	KLEINDREHMASCHINEN UHRMACHERDREHSTUEHLE, MECHA- NIKER- U. NACHDREHMASCHINEN	T ST	.A .A	.A .A	.A .A	.A	.A	.A	5
3211 27	ABSTECHEMASCHINEN U. -AUTOMA- TEN, DREH-, BOHR- U. AB- STECHEMASCHINEN (KOMBINIERT)	T ST T	.A .A 691	.A .A 1 519	.A .A 272	.A	.A	.A	2
3211 28	SONSTIGE DREHMASCHINEN	ST	45	60	21	29 733	73 695	18 045	3
DREHAUTOMATEN U. REVOLVERDREH- MASCHINEN									
3211 32	FRONTDREHMASCHINEN (EIN- U. MEHRSPINDELIG)	T ST	735 74	704 77	465 57	60 855	52 634	32 625	4
3211 33	REVOLVERDREHMASCHINEN (TROM- MEL-, STERN- U. FLACHTISCH- REVOLVERDREHMASCHINEN)	T ST	1 014 199	988 207	866 126	50 734	58 370	37 987	5
3211 35	MEHRSPINDEL-DREHAUTOMATEN	T ST	357 37	607 58	350 42	26 017	48 149	36 033	3
3211 36	EINSPINDEL-STANGENAUTOMATEN	T ST	943 265	1 058 258	781 194	75 816	86 382	62 822	5
3211 37	ANDERE EINSPINDEL-DREHAUTOMATEN	T ST	141 22	341 41	.A .A	9 619	20 600	.A	1
BOHRMASCHINEN, INNEN- U. AUSSEN- GEWINDESCHNEIDMASCHINEN									
3211 41	TISCH-, SAEULEN- U. STAENDER- BOHRMASCHINEN (AUCH IN REI- HENANORDNUNG)	T ST T	797 3 899 162	730 3 578 138	581 3 432 77	20 234	20 379	14 482	8
3211 42	RADIALBOHRMASCHINEN	ST	88	77	45	6 023	5 550	3 007	4
3211 44	AUSBOHR- (BORING) U. KOORDINA- TEN-BOHRMASCHINEN	T ST	297 25	611 000 40	.A .A	13 027	28 324	.A	4
3211 46	MEHRSPINDELBOHRMASCHINEN, SENKRECHT U. WAAGERECHT	T ST	.A .A	.A .A	.A .A	.A	.A	.A	2
3211 48	SONST. BOHRMASCHINEN (DRIL- LING)	T ST	.A .A	.A .A	.A .A	.A	.A	.A	3
3211 49	INNEN- U. AUSSERGEWINDESCHNEID- MASCHINEN	T ST	100 1 458	99 1 429	95 1 704	6 167	6 494	6 670	6
FRAESMASCHINEN, WAAGERECHT- BOHR- U. -FRAESMASCHINEN									
3211 52	KONSOLFRAESMASCHINEN (WAAGE- RECHT, SENKRECHT U. UNIVER- SAL), HANDHEBELFRAESMASCHI- NEN	T ST	379 186	716 267	476 175	30 611	40 747	31 758	7
3211 53	SENKRECHT-, RUNDTISCH- U. TROMMELFRAESMASCHINEN (OHNE KONSOLFRAESMASCHINEN)	T ST	106 000 48	227 28	.A .A	3 412	7 465	.A	3
3211 54	PLAN- U. LANGFRAESMASCHINEN	T ST	1 093 36	1 047 44	1 203 30	40 629	38 119	40 856	6
3211 55	WERKZEUGFRAESMASCHINEN	T ST	2 302 567	3 165 1 136	1 346 318	125 189	196 780	78 790	7
3211 57	KOPIER- U. GRAVIERFRAESMA- SCHINEN	T ST	181 562	927 510	.A .A	9 584	42 330	.A	2
3211 58	WAAGERECHT-BOHR- U. -FRAES- MASCHINEN (KOMBINIERT)	T ST	522 44	724 58	387 51	12 415	25 311	13 394	3
3211 59	SONST. FRAESMASCHINEN (GEWIN- DE-, NUTEN-, BLECHKANTEN-, LANGLOCH-, NOCKENWELLEN-, WALZENZAPFEN-, SCHLUESSEL- FRAESMASCHINEN)	T ST	68 265	358 298	160 262	4 869	27 469	11 064	8
3211 61	SAEGE-, FEIL- U. TRENNMASCHINEN KALT- U. WARMKREISSAEGEMA- SCHINEN	T ST T	1 013 1 331 993	1 132 1 278 1 163	787 1 068 793	27 796	37 601	20 589	5
3211 65	BANDSAEGEMASCHINEN	ST	674	679	572	24 074	31 380	21 395	5
3211 66	TRENNMASCHINEN	T ST	.A .A	.A .A	.A .A	.A	.A	.A	2
3211 68	SONSTIGE SAEGEMASCHINEN (AUCH FEIL- MASCHINEN UND KOMBINIERT SAEGE- U. FEILMASCHINEN)	T ST	.A .A	.A .A	.A .A	.A	.A	.A	2

9 PRODUKTION NACH GUETERARTEN UND GUETERKLASSEN - FRUEHERES BUNDESGBEIT

MELDE- NR	ERZEUGNIS	EINHEIT	M E N G E			W E R T I N 1000 DM			ANZAHL DER BETR.
			1991 1. VJ	1991 4. VJ	1992 1. VJ	1991 1. VJ	1991 4. VJ	1992 1. VJ	
3211 71	SCHLEIF-, HON-, LAEPP- U. POLIER- MASCHINEN	T	453	1 742	565				
	AUSSEN-RUNDSCHLEIFMASCHINEN	ST	55	141	56	26 951	101 772	32 150	7
3211 72	SPITZENLOSE AUSSEN-RUNDSCHLEIF- MASCHINEN	T	222	84	.A	15 553	5 963	.A	2
		ST	29	13	.A				
3211 73	INNEN-RUNDSCHLEIFMASCHINEN (EINSCHL. FUTTERLOSER INNEN-RUNDSCHLEIFMASCHINEN)	T	136	205	149	11 685	22 959	14 726	4
		ST	35	49	30				
3211 74	RUNDSCHLEIFMASCHINEN FUER SONDERZWECKE (KURBELWELLEN-, WALZEN-, GEWINDE-, KEGEL-, RADSATZSCHLEIFMASCHINEN (AUCH OVALSCHLEIFMASCHINEN)	T	671	1 670	442	36 104	106 997	26 531	7
		ST	267	596	244				
3211 75	FLACHSCHLEIFMASCHINEN	T	1 894	2 710	1 012	68 464	119 629	43 943	11
		ST	372	423	202				
3211 76	LAEPPMASCHINEN	T	.A	.A	.A	.A	.A	.A	3
		ST	.A	.A	.A				
3211 77	WERKZEUGSCHLEIFMASCHINEN FUER INSTANDHALTUNG U. NEUPRO- DUKTION	T	1 236	1 322	711	76 699	80 282	48 277	12
		ST	2 310	2 290	2 032				
3211 78	HONMASCHINEN	T	.A	.A	.A	.A	.A	.A	3
		ST	.A	.A	.A				
3211 79	SONST. SCHLEIF-, LAEPP- U. POLIERMASCHINEN (BLECH- U. BANDSTAHLSCHEIF- U. -POLIER- MASCHINEN, ROHRSCHEIF- U. -POLIERMASCHINEN, POLIER- U. PUTZTROMMELN	T	1 271	2 036	1 101	63 341	123 083	66 878	36
		ST	6 335	4 420	3 646				
3211 83	VERZAHNMASCHINEN FRAESMASCHINEN FUER STIRN- U. KEGELRAEDER, KEILWELLEN, ZAHN- STANGEN U. SCHNECKEN (TEIL-, WAEELZ- U. WAEELZSTOSSVERFAHREN)	T	344	845	408	35 449	70 848	39 632	6
		ST	71	90	56				
3211 88	SCHLEIF-, LAEPP-, POLIER- U. SCHABMASCHINEN FUER VERZAH- NUNGEN U. KEILWELLEN	T	473	644	610	35 244	47 389	32 733	3
		ST	30	41	36				
3211 89	SONST. VERZAHNMASCHINEN	T	313	331	169	23 618	30 967	15 089	4
		ST	82	85	58				
3211 91	ANDERE METALLBEARBEITUNGSMA- SCHINEN DER SPANABHEBENDEN FORMUNG U. AUFBAUEINHEITEN BEARBEITUNGSMASCHINEN MIT FUNKENEROSION	T	611	462	310	47 792	34 252	23 670	3
		ST	141	114	84				
3211 92	BEARBEITUNGSMASCHINEN MIT ULTRASCHALL, ELEKTRONEN- STRAHL U. LASER	T	91 000	.A	.A	21 723	.A	.A	3
		ST	27	.A	.A				
3211 93	FERTIGUNGSSTRASSEN (TRANS- FERSTRASSEN)	T	2 729	6 130	5 291	155 863	356 743	284 878	8
		ST	77	112	76				
3211 94	SCHALTSTISCH- U. SCHALTROM- MELMASCHINEN	T	784	1 929	847	61 449	130 436	63 899	9
		ST	135	140	62				
3211 95	BEARBEITUNGSZENTREN FUER KUBISCHE WERKSTUECKE	T	2 887	3 904	1 909	137 056	246 747	101 069	16
		ST	181	307	135				
3211 96	FUER ROTATIONSSYM. WERKSTUECKE	T	4 276	5 583	4 635	91 786	129 440	92 922	9
		ST	448	563	470				
3211 97	FLEXIBLE FERTIGUNGSEINRICHTG.	T	773	1 066	191	28 507	75 665	13 204	4
		ST	32	50	15				
3211 98	SONSTIGE WERKZEUGMASCHINEN DER SPANABHEBENDEN FORMUNG	T	947	1 464	1 120	44 583	62 596	51 273	11
		ST	486	949	388				
3211 99	AUFBAUEINHEITEN	T	551	350	402	27 414	17 610	20 224	20
		ST	15 245	2 448	2 890				
3211 08	ZUBEHOER, EINZEL- U. ERSATZ- TEILE FUER METALLBEARBEI- TUNGSMASCHINEN	T	13 091	11 511	10 205	407 430	377 928	302 541	236
		ST	51 813	70 040	45 459				
3211	INSGESAMT	ST	39 518	26 057	21 863	2 206 091	3 384 450	1 974 334	.
		
3212 11	METALLBEARBEITUNGSMASCHINEN DER SPANLOSEN FORMUNG HAEMMER, SCHMIEDE-, NIET-, BIEGE- U. RICHTMASCHINEN HAEMMER	T	.A	.A	.A	.A	.A	.A	4
		ST	.A	.A	.A				
3212 13	SCHMIEDEWALZ- U. STAUCH- MASCHINEN	T	.A	.A	.A	.A	.A	.A	-
		ST	.A	.A	.A				
3212 14	NIETMASCHINEN	T	23	55	24	1 419	2 716	1 876	3
		ST	333	438	154				

9 PRODUKTION NACH GUETERARTEN UND GUETERKLASSEN - FRUEHERES BUNDESGBEIT

MELDE- NR	ERZEUGNIS	EINHEIT	M E N G E			W E R T I N 1000 D M			ANZAHL DER BETR.
			1991 1. VJ	1991 4. VJ	1992 1. VJ	1991 1. VJ	1991 4. VJ	1992 1. VJ	1992 1. VJ
3212 17	BIEGE- U. RICHTMASCHINEN FUER ROHRE, WELLEN, STANGEN U. PROFILE	T	1 003	1 161	875				
		ST	572	499	523	53 004	56 165	50 331	17
3212 21	PRESSEN MIT MECHANISCH. ANTRIEB FUER DIE METALLBEARBEITUNG PRESSEN MIT HAND- U. FUSSAN- TRIEB	T	61	65	54				
		ST	2 761	2 609	2 668	1 906	1 788	1 658	9
3212 22	EXZENTER- U. KURBELPRESSEN BIS 1600 KN PRESSKRAFT	T	1 230	1 733	1 063				
		ST	203	251	205	33 264	52 339	31 701	14
3212 23	UEBER 1600 KN PRESSKRAFT	T	3 070	4 279	.A				
		ST	7	13	.A	64 419	100 358	.A	2
3212 24	STANZAUTOMATEN	T	594 000	1 067 000	.A				
		ST	20	.A	.A	20 534	.A	.A	4
3212 25	KNIEHEBEL- U. KURBELZIEH- PRESSEN	T	266	242	386				
		ST	365	355	280	11 788	16 667	11 633	5
3212 29	SONSTIGE PRESSEN MIT MECHANI- SCHEM ANTRIEB	T	450	3 672	1 746				
		ST	426	296	478	18 514	47 501	29 973	10
	PRESSEN MIT HYDRAULISCH. ANTRIEB FUER DIE METALLBEARBEITUNG HYDRAULISCHE EINSTAENDERPRESSEN	T	450	626	517				
		ST	116	99	79	13 795	17 479	12 531	13
3212 31	HYDRAULISCHE ZWEISTAENDER-, ZWEISAEULEN- U. VIERSAEULEN- PRESSEN	T	1 460	2 351	1 437				
		ST	184	197	180	33 009	48 516	33 904	12
3212 33	HYDRAULISCHE ZIEHPRESSEN	T	1 051	2 695	3 686				
		ST	39	44	46	40 307	63 058	79 175	5
3212 34	HYDRAULISCHE GESENKBIEGEPRESSEN	T	890	1 401	1 074				
		ST	51	77	55	13 772	22 123	17 943	7
3212 38	SONST. HYDRAULISCHE PRESSEN	T	1 585	1 625	894				
		ST	184	216	165	39 982	50 922	23 316	12
	BLECHBEARBEITUNGSMASCHINEN (OHNE PRESSEN)								
3212 41	SCHEREN U. STANZEN MIT HAND- U. FUSSANTRIEB	T	80	101	80				
		ST	175	184	175	988	1 430	1 017	4
3212 42	SCHEREN MIT MECHANISCHEM ANTRIEB	T	707	850	745				
		ST	602	727	637	14 536	17 276	19 842	19
3212 43	SCHEREN MIT HYDRAUL. ANTRIEB	T	2 736	4 254	2 587				
		ST	564	745	596	58 037	63 610	73 957	16
3212 44	LOCHSTANZ- U. NIBBELMASCHINEN	T	2 367	2 539	1 725				
		ST	642	519	575	126 701	117 573	94 033	6
3212 45	BLECHRICHT-, BLECHRUNDBIEGE- U. BLECHABKANTMASCHINEN	T	2 481	2 050	1 990				
		ST	1 078	1 076	1 159	76 799	56 731	56 524	22
3212 46	BOERDEL-, SICKEN-, FALZ-, UM- SCHLAG-, UMROLL- U. WULSTMA- SCHINEN	T	218	151	201				
		ST	816	810	794	5 872	5 672	6 838	9
3212 47	DRUECK- U. PLANIERBAENKE, GE- WINDEDRUECKMASCHINEN	T	89 000	552	185				
		ST	17	47	24	4 909	30 834	8 675	3
3212 48	BLECHWALZ- U. RUNDWALZMASCHINEN	T	434	954	264				
		ST	69	86	37	15 610	24 835	9 225	8
3212 49	SONSTIGE BLECHBEARBEITUNGS- MASCHINEN	T	571	208	300				
		ST	337	358	423	10 251	11 506	11 250	10
	DRAHTBE- U.-VERARBEITUNGSMA- SCHINEN								
3212 51	DRAHTZIEHMASCHINEN	T	1 317	1 288	1 056				
		ST	170	147	124	50 658	54 812	39 422	10
3212 54	DRAHTBIEGEMASCHINEN	T	22	93	13				
		ST	5	23	13	1 681	8 278	1 904	4
3212 58	DRAHTSEIL- U. KABELMASCHINEN	T	851	774	572				
		ST	287	242	220	29 185	32 609	21 653	9
3212 59	SONST. DRAHTBE- U. -VERARBEI- TUNGSMASCHINEN	T	1 660	1 958	1 270				
		ST	6 134	4 973	1 204	94 448	122 140	71 433	32
	PRESSEN FUER DIE HERSTELLUNG VON BOLZEN, SCHRAUBEN, NIETEN, MUTTERN U. DGL.								
3212 72	PRESSEN FUER DIE HERSTELLUNG VON BOLZEN, SCHRAUBEN, NIETEN, MUT- TERN U. DGL.	T	177	731	207				
		ST	18	50	17	10 113	31 712	11 543	4
3212 76	GEWINDESCHNEID-, -ROLL- U. -WALZ- MASCHINEN FUER BOLZEN, SCHRAU- BEN U. MUTTERN	T	145	166	90				
		ST	53	47	35	8 194	10 233	6 081	8
	SONSTIGE METALLBEARBEITUNGSMA- SCHINEN DER SPANLOSEN FORMUNG BEARBEITUNGSZENTREN DER SPAN- LOSEN FORMUNG	T	.A	.A	.A				
		ST	.A	.A	.A	.A	.A	.A	1
3212 83	FLEXIBLE FERTIGUNGSEINRICHTUNGEN VORWIEGEND UMFORMEND ARBEITEND	T	.A	.A	.A				
		ST	.A	.A	.A	.A	.A	.A	1
3212 89	SONSTIGE MASCHINEN DER SPANLOSEN FORMUNG	T	752	820	485				
		ST	531	709	520	30 610	41 260	26 966	17
3212 09	ZUBEHOER, EINZEL- U. ERSATZTEILE	T	5 845	6 187	5 735				
3212	INSGESAMT	T	33 526	45 829	33 237	183 109	204 890	166 123	156
		ST	16 819	15 912	11 468	1 101 887	1 404 683	1 022 609	.

9 PRODUKTION NACH GUETERARTEN UND GUETERKLASSEN - FRUEHERES BUNDESGBIET

MELDE- NR	ERZEUGNIS	EINHEIT	M E N G E			W E R T I N 1000 DM			ANZAHL DER BETR. 1. VJ
			1991 1. VJ	1991 4. VJ	1992 1. VJ	1991 1. VJ	1991 4. VJ	1992 1. VJ	
HUETTEN- U. WALZWERKSEINRICHTUNGEN									
3213 11	EINZELMASCHINEN	T	1 998	2 392	2 142	11 543	13 904	11 003	12
3213 15	FUER WARMWALZWERKE	T	1 732	2 355	2 251	14 404	23 953	19 798	8
	FUER KALTWALZWERKE								
3213 21	MASCHINELLE ANLAGEN	T	3 979	3 914	5 724	79 633	76 353	133 672	7
3213 25	FUER WARMWALZWERKE	T	2 708	1 711	1 417	82 465	41 770	49 264	8
3213 40	FUER KALTWALZWERKE	T	3 188	5 717	824	104 681	106 536	14 175	14
3213 50	HILFSMASCHINEN FUER WALZWERKE								
	EINZELMASCHINEN FUER HOCHOEFEN								
	U. STAHLWERKE	T	679	2 793	1 919	19 943	52 497	38 328	9
3213 60	MASCHINELLE ANLAGEN FUER HOCH- DEFEN U. STAHLWERKE	T	1 829	5 100	.A	52 649	134 814	.A	2
3213 09	ZUBEHOER, EINZEL- U. ERSATZTEILE	T	9 921	7 976	8 003	138 915	130 466	125 136	66
3213	INSGESAMT	T	26 034	31 958	23 708	504 233	580 293	439 562	.
INDUSTRIEDEFEN, BRENNER U. FEUE- RUNGEN									
	INDUSTRIEDEFEN U. OFENANLAGEN								
3214 12	FUER DIE EISEN- U. METALLIND. ZUR THERMISCHEN GEWINNUNG	T	664	813	487	12 133	17 455	10 714	5
3214 13	ZUM SCHMELZEN U. GIESSEN	T	1 501	1 380	1 005	12 320	8 102	7 167	7
3214 14	ZUR WAERMEBEHANDLUNG, OBER- FLAECHEBEHANDLUNG U. -VER- BINDUNG VON METALLEN	T	2 187	4 212	1 627	47 155	107 479	38 608	22
3214 19	SONSTIGE INDUSTRIEDEFEN	T	226	432	232	5 213	11 306	4 236	5
	INDUSTRIEDEFEN U. OFENANLAGEN								
	FUER ANDERE INDUSTRIEN								
3214 33	FUER DIE ZEMENT-, KALK-, GIPS-, GROB- U. FEINKERAMISCHE- SOWIE GLASINDUSTRIE	T	1 948	1 875	2 084	55 689	52 200	63 970	7
3214 38	FUER SONST. INDUSTRIEN	T	353	860	173	4 180	9 804	2 070	3
	BRENNER U. FEUERUNGEN								
3214 81	FUER FESTEN U. PASTOESEN BRENNSTOFF	T	.A	.A	.A	.A	.A	.A	3
		ST	.A	.A	.A	.A	.A	.A	
3214 84	FUER FLUESSIGEN BRENNSTOFF	T	3 159	4 709	4 306				
		ST	154 335	228 244	206 506	141 354	212 298	196 168	31
3214 87	FUER GASFOERMIGEN BRENNSTOFF	T	926	1 322	1 286				
		ST	23 009	29 726	34 633	43 963	60 559	62 835	25
3214 88	FUER FLUESSIGEN ODER GASFOERMI- GEN BRENNSTOFF (KOMBINIERTE OEL-/GASBRENNER)	T	.A	.A	.A	.A	.A	.A	7
		ST	.A	.A	.A	.A	.A	.A	
3214 06	ZUBEHOER, EINZEL- U. ERSATZTEILE	T	1 934	3 054	2 078	17 171	24 096	14 204	29
3214 07	FUER INDUSTRIEDEFEN	T	695	729	675	18 245	17 115	17 763	18
3214	TEILE FUER BRENNER	T	13 811	19 747	14 326	367 864	533 239	428 506	.
	INSGESAMT	T
GIESSEREIMASCHINEN									
3215 10	FORMMASCHINEN U. -ANLAGEN	T	917	1 547	1 473	34 968	46 430	42 031	15
3215 20	AUFBEREITUNGSMASCHINEN U. -ANLAGEN								
	FUER GIESSEREISANDE	T	1 848	2 367	1 475	13 162	15 143	12 922	9
3215 30	GUSSPUTZMASCHINEN U. -EINRICHTUNGEN	T	511	618	623	14 908	19 797	17 258	7
3215 60	GIESSMASCHINEN	T	416	984	517	22 588	47 770	17 964	4
3215 90	SONSTIGE GIESSEREIMASCHINEN	T	100	89	77	5 291	5 151	5 125	5
	ZUBEHOER, EINZEL- U. ERSATZTEILE								
	FUER GIESSEREIMASCHINEN								
3215 01	MODELLE U. MODELLEINRICHTUNGEN	T	1 822	1 923	1 663	62 947	70 728	54 812	48
3215 04	SPEZIALZUBEHOER FUER GIESSEREI- MASCHINEN	T	549	498	413	7 009	11 832	8 447	10
3215 07	EINZEL- U. ERSATZTEILE FUER								
	GIESSEREIMASCHINEN	T	959	835	830	26 196	24 554	22 104	25
3215	INSGESAMT	T	7 123	8 861	7 072	187 069	241 405	180 663	.
PRUEFMASCHINEN									
	MASCHINEN U. GERAETE FUER DIE MECHANISCHE PRUEFUNG VON METALLISCHEN STOFFEN								
3216 11	UNIVERSAL- U. ZUGFESTIGKEITS- PRUEFMASCHINEN	T	113	255	109				
		ST	130	180	141	12 600	26 336	15 270	5
3216 12	HAERTEPRUEFMASCHINEN	T	36	38	32				
		ST	189	234	245	4 850	5 079	5 339	5
3216 18	SONSTIGE PRUEFMASCHINEN FUER METALLISCHE STOFFE	T	262	190	210	19 291	15 170	20 384	11
3216 20	MASCHINEN U. GERAETE FUER DIE MECHANISCHE PRUEFUNG VON NICHT- METALLISCHEN STOFFEN	T	333	426	379				
		ST	2 639	3 037	2 776	27 095	34 241	30 324	14
	FUNKTIONS- U.AE. PRUEFMASCHINEN								
3216 92	AUSWUCHTMASCHINEN	T	634	621	557				
		ST	827	866	786	58 805	57 557	54 270	4
3216 93	LEISTUNGSPRUEFSTAENDE	T	1 521	1 998	1 932				
		ST	1 549	2 060	2 153	56 173	64 351	56 114	11
3216 99	SONST. PRUEFMASCHINEN U. GERAETE	T	252	498	749	45 682	48 598	85 830	25
3216 08	TEILE U. ZUBEHOER FUER PRUEFMA- SCHINEN								
		T	3 151	4 026	3 968	10 675	13 409	14 930	26
3216	INSGESAMT	ST	5 334	6 377	6 101	235 171	264 741	282 461	.

9 PRODUKTION NACH GUETERARTEN UND GUETERKLASSEN - FRUEHERES BUNDESGBIET

MELDE- NR	ERZEUGNIS	EINHEIT	M E N G E			W E R T I N 1000 DM			ANZAHL DER BETR.
			1991 1. VJ	1991 4. VJ	1992 1. VJ	1991 1. VJ	1991 4. VJ	1992 1. VJ	1992 1. VJ
	HOLZBE- U. -VERARBEITUNGSMASCHINEN, AUCH ZUM BEARBEITEN VON KORK, BEIN, KUNSTSTOFF U.AE. SAEAGEMASCHINEN FUER HOLZ U.AE. VERTIKAL- U. HORIZONTALGATTER	T	444	1 006	432				
3217 11		ST	102	165	126				
3217 13	BANDSAEGEMASCHINEN	T	259	323	310	6 144	15 616	9 001	7
		ST	1 070	858	954	6 433	7 352	7 703	10
3217 15	KREISSAEGEMASCHINEN FUER QUERSCHNITT	T	240	214	189				
3217 16	FUER LAENGSSCHNITT	ST	2 309	1 913	2 436	9 132	10 013	9 693	11
		T	568	603	659				
		ST	1 673	696	1 021	17 556	20 206	22 223	14
3217 17	FUER LAENGSS- U. QUERSCHNITT TISCHLERKREISSAEGEMASCHINEN	T	822	852	982				
3217 18	FORMATKREISSAEGEMASCHINEN	ST	14 770	14 981	17 339	12 289	12 523	13 569	9
		T	2 063	2 046	1 882				
3217 19	SONST. SAEAGEMASCHINEN	ST	2 146	1 594	1 729	41 949	43 853	39 502	12
		T	682	1 031	723				
		ST	17 415	25 860	15 976	15 124	22 603	19 389	12
3217 21	HOBEL-, FRAES-, BOHR- U. STEM- MASCHINEN FUER HOLZ U.AE. HOBELMASCHINEN FUER EINSEITIGE BEARBEITUNG	T	1 451	1 536	1 532				
3217 22	FRAESMASCHINEN FUER EINSEITIGE BEARBEITUNG	ST	12 817	13 155	13 718	25 656	27 516	28 055	11
		T	503	634	502				
3217 23	HOBEL- U. FRAESMASCHINEN FUER ZWEI- U. MEHRSEITIGE BEARBEITUNG	ST	2 027	2 499	2 273	21 323	25 913	14 852	21
		T	3 271	3 998	3 439				
3217 26	DUEBELLOCH- U. SONST. BOHRMASCHINEN	ST	1 031	1 105	1 062	87 055	107 689	90 399	18
		T	494	463	473				
3217 28	STEMMASCHINEN (MIT STEM- KETTE, LANGLOCHFRAESBOHRER U.A. ODER MIT EINER KOMBINATION DIESER WERKZEUGE ARBEITEND)	ST	484	777	660	21 831	26 264	23 886	18
		T	45	50	108				
		ST	156	270	296	1 591	1 796	3 284	5
3217 31	DREH- U. KOPIERMASCHINEN, SCHLEIF- U. POLIERMASCHINEN DREHMASCHINEN, KOPIERMASCHINEN FUER ALLSEITIGE BEARBEITUNG	T	274	301	272				
3217 35	PLATTENSCHLEIFMASCHINEN	ST	1 123	1 489	1 197	8 677	9 931	9 049	9
		T	980	824	719				
3217 39	SONST. SCHLEIF- U. POLIERMASCHINEN	ST	489	454	517	21 837	23 771	19 393	9
		T	66	68	68				
		ST	89	92	79	2 477	2 946	3 018	9
3217 41	MASCHINEN ZUM ZERKLEINERN, SCHNEIDEN U. VERBINDEN ZERKLEINERUNGSMASCHINEN, ZER- SPANER, SCHNEIDEMASCHINEN FUER HOLZWOLLE U.A.	T	2 204	2 647	2 188				
3217 43	SCHNEIDE- U. STANZMASCHINEN F. FURNIERE, BRETTCHEN USW.	ST	1 520	1 445	1 211	35 806	51 257	36 308	21
3217 45	MASCHINEN Z. AUFTRAGEN HAFTEN- DER SCHICHTEN (AUCH BELEI- MUNGSMASCHINEN)	T	154	149	146				
		ST	50	72	59	5 541	4 800	5 849	5
3217 47	FASERHOLZ-, SPANHOLZ-, SPERR- HOLZ-, SCHICHTHOLZ- U. DECK- SCHICHTPRESSEN	T	352	801	598				
		ST	1 951	2 329	2 189	24 902	49 834	38 303	9
3217 49	ANDERE MASCHINEN ZUM ZUSAM- MENFUEGEN	T	9 235	14 197	5 269				
		ST	109	146	117	110 176	165 882	72 578	8
		T	1 550	2 054	1 672				
		ST	2 898	3 015	2 664	83 898	126 298	104 916	25
3217 51	MASCHINENKOMBINATIONEN, SONDER- MASCHINEN U. HILFSEINRICHTUNGEN MASCHINENKOMBINATIONEN KOMBINIERT TISCHLEREI- MASCHINEN	T	352	801	598				
3217 52	MEHRSTUFIGE FORMATBEARBEI- TUNGS U. KANTENVERLEIM- MASCHINEN	ST	1 249	2 647	1 755	10 548	23 305	15 387	7
		T	104	163	108				
3217 55	SONST. MEHRSTUFIGE MASCHINEN	ST	1 493	1 950	1 242	43 616	62 306	37 109	12
		T	317	413	337				
3217 57	EINZWECKMASCHINEN FUER SON- DERFERTIGUNGEN	ST	740	878	787	23 542	30 222	25 166	14
		T	244	266	268				
3217 58	HILFSMASCHINEN U. -EINRICHTUNGEN FUER DIE HOLZBE- U. -VERARBEITUNG	ST	577	747	574	26 204	35 216	23 442	21
		T	371	439	344				
		ST	3 235	3 488	2 703	90 717	64 734	74 942	26
			976	1 077	898				

9 PRODUKTION NACH GUETERARTEN UND GUETERKLASSEN - FRUEHERES BUNDESGBIET

MELDE- NR	ERZEUGNIS	EINHEIT	M E N G E			W E R T I N 1000 DM			ANZAHL DER BETR.
			1991 1. VJ	1991 4. VJ	1992 1. VJ	1991 1. VJ	1991 4. VJ	1992 1. VJ	
3217 61	HANDGEFUEHRTE MASCHINEN (OHNE ELEKTROWERKZEUGE BIS 2 KW) KETTENSAEGEMASCHINEN	T ST	932 165 697	1 079 191 066	934 164 648	66 517	86 838	77 623	3
3217 65	DRUCKLUFTBETRIEBENE HEFT- U. NAGELMASCHINEN	T ST	49 24 332	50 23 269	34 12 281	11 228	12 344	9 002	4
3217 69	SONST. HANDGEFUEHRTE MASCHI- NEN	T ST	402 18 582	503 12 071	474 10 316	11 415	14 037	12 443	9
3217 70	AUFBAUEINHEITEN	T ST	57 2 017	37 1 765	62 2 241	1 928	2 426	2 504	7
3217 09	ZUBEHOER, EINZEL- U. ERSATZTEILE	T	4 817	5 135	4 637	114 777	105 347	94 294	108
3217	INSGESAMT	ST	39 207 276 869	50 310 303 444	35 365 257 064	959 889	1 192 838	942 882	.
3218 10	AUSWECHSELBARE WERKZEUGE FUER DIE METALLBEARBEITUNG (OHNE SOLCHE DER DER GUETERGRUPPE 38) BOHRWERKZEUGE 1)	T	1 369	942	606	112 683	90 811	69 556	19
3218 23	GEWINDEWERKZEUGE 1)	T	598	451	499	68 616	54 545	62 685	20
3218 24	GEWINDEBOHRWERKZEUGE	T	175	150	177	18 612	13 795	16 880	15
3218 25	GEWINDESCHNEIDWERKZEUGE	T	129	95	162	10 039	7 294	9 876	8
3218 29	GEWINDEWALZWERKZEUGE	T	65	61	39	1 266	1 197	1 086	6
3218 41	SONSTIGE GEWINDEWERKZEUGE	T							
3218 45	VERZAHNWERKZEUGE FUER DIE METALLBEARBEITUNG 1) FUER DAS WAELEZ-FRAESVERFAHREN	T	215	180	141	18 720	16 533	13 270	8
3218 46	FUER DAS STOSS- U. SCHABEVER- FAHREN	T	56	67	46	9 873	8 885	7 195	4
3218 47	FRAESWERKZEUGE	T	806	520	546	62 667	47 264	49 400	36
3218 48	RAEUMWERKZEUGE U. -VORRICHTUNGEN	T	325	258	281	21 190	20 542	22 130	12
3218 49	REIBAHLEN U. AUSBOHRWERKZEUGE	T	319	246	248	29 839	24 591	25 610	20
3218 49	SNITT-, STANZ- U. FORMWERKZEUGE	T	23 581	25 604	35 701	479 805	511 991	547 446	305
3218 52	AUSWECHSELBARE WERKZEUGE DER IN 3218 10 BIS 3218 49 GENANNTE ART, MIT ARBEITENDEM TEIL AUS GESINTERTEN HARTMETALLEN	T	13	19	14	1 111	1 893	1 341	5
3218 53	GEWINDESCHNEID- U. -BOHRWERKZEUGE	T	392	292	334	54 905	44 724	52 187	26
3218 54	BOHRWERKZEUGE	T	219	209	194	52 587	43 457	46 384	29
3218 56	FRAESWERKZEUGE	T	232	196	272	30 666	26 160	30 457	15
3218 57	REIBAHLEN U. AUSBOHRWERKZEUGE	T	.A	.A	.A	.A	.A	.A	2
3218 58	RAEUMWERKZEUGE	T	.A	.A	.A	.A	.A	.A	1
3218 59	VERZAHNWERKZEUGE	T	.A	.A	.A	.A	.A	.A	1
3218 61	SONST. AUSWECHSELBARE WERKZEUGE	T	921	1 069	799	62 673	59 432	56 102	42
3218 63	WERKZEUGHALTER FUER WERKZEUGMA- SCHINEN U. VON HAND ZU FUEHRENDE WERKZEUGE	T	942	750	809	35 718	28 188	29 395	7
3218 64	BOHRFUTTER	T	1 235	851	826	60 881	42 144	40 919	33
3218 65	DORNE, SPANNZANGEN, HUELSEN SELBSTSTOEFFNENDE GEWINDESCHNEID- KOEPE	T	90	57	69	7 405	4 963	5 268	8
3218 69	SONSTIGE WERKZEUGHALTER WERKZEUGHALTER FUER DREHMA- SCHINEN	T	1 501	1 036	1 172	41 814	27 269	32 851	27
3218 81	ANDERE WERKZEUGHALTER WERKSTUECKHALTER FUER WERKZEUG- MASCHINEN	T	375	266	280	23 857	18 210	18 170	18
3218 82	WERKSTUECKGEBUNDENE VORRICHTUN- GEN, VORRICHTUNGSSAETZE ZUM ZU- SAMMENSTELLEN VON WERKSTUECK- GEBUNDENEN VORRICHTUNGEN	T	4 212	4 151	3 595	141 825	164 266	124 625	160
3218 83	ANDERE WERKSTUECKHALTER FUER DREHMASCHINEN	T	619	411	215	13 792	9 115	4 715	6
3218 84	HANDBETAETIGTE DREHFUTTER U. PLANSCHEN	T	1 469	1 174	1 039	26 260	18 973	17 883	15
3218 86	KRAFTBETAETIGTE DREHFUTTER UND PLANSCHEN	T	64	52	45	6 051	4 513	3 997	6
3218 87	DREHMASCHINENSPITZEN U. STIRNSEITENMITNEHMER	T	560	435	315	20 181	19 216	12 210	13
3218 89	SONSTIGE WERKSTUECKHALTER FUER DREHMASCHINEN	T	291	202	200	10 969	9 972	7 939	8
3218 93	MASCHINENSCHRAUBSTOECKE SONSTIGE WERKSTUECKHALTER FUER WERKZEUGMASCHINEN	T	248	163	184	17 377	11 959	13 566	16
3218 96	TEILKOEPE U.A. SPEZIALVORRICHT- TUNGEN FUER WERKZEUGMASCHINEN	T	1 062	742	742	43 984	33 417	33 976	21
3218 97	FORMEN FUER METALLE ODER HART- METALLPULVER, ZUM DRUCKGIESSEN	T	1 078	1 761	1 297	37 822	49 730	38 044	55
3218 09	SPRITZGIESS- ODER FORMPRESSWERK- ZEUGE FUER KAUTSCHUK ODER KUNST- STOFF ZUM VULKANISIEREN U.AE.	T	7 035	7 626	7 369	295 502	318 216	313 377	355
3218	TEILE ZU DEN VORGESAMMELTEN WERK- ZEUGEN	T	9 028	7 625	8 724	78 393	68 388	74 611	76
3218	INSGESAMT	T	59 243	57 672	66 953	1 896 221	1 802 572	1 784 044	.
3219 40	SCHWEISSGERAETE U. -MASCHINEN AUTOGEN-SCHWEISS-, -SCHNEID- U. -LOETGERAETE (EINSCHL. ZUBEHOER, EINZEL- U. ERSATZTEILEN)	T	675	702	661	30 200	31 995	30 624	19

1) WERKZEUGE DIESER ART GANZ ODER MIT EINEM ARBEITENDEN TEIL AUS HARTMETALL BZW. MIT HARTMETALL BESTUECKT SIEHE UNTER 3218 52 BIS 3218 59; DIAMANTWERKZEUGE SIEHE UNTER 3829.

9 PRODUKTION NACH GUETERARTEN UND GUETERKLASSEN - FRUEHERES BUNDESgebiet

MELDE- NR	ERZEUGNIS	EINHEIT	M E N G E			W E R T I N 1000 DM			ANZAHL DER BETR.
			1991 1. VJ	1991 4. VJ	1992 1. VJ	1991 1. VJ	1991 4. VJ	1992 1. VJ	
3219 50	DRUCKMINDER-, STAHLFLASCHEN-AB- SPERR- U.-LEITUNGSVENTILE F. DIE AUTOGENE METALLBEARBEITUNG (EINSCHL. ZUBEHOER, EINZEL- U. ERSATZTEILEN)	T	563	573	549	26 093	27 090	27 025	13
3219 70	MASCHINEN F. AUTOGENES SCHWEIS- SEN, SCHNEIDEN U. OBERFLAECHE- HAERTEN (EINSCHL. ZUBEHOER, EINZEL- U. ERSATZTEILEN)	T	1 067	972	941	65 228	55 961	54 206	14
3219 90	HILFSMITTEL FUER DIE SCHWEISSTECHNIK	T	691	623	705	12 748	16 122	16 151	14
3219	INSGESAMT	T	2 997	2 870	2 855	134 269	131 168	128 006	14
3222 25	VERBRENNUNGSMOTOREN MIT FREMDZUE- DUNG (HUB- U. ROTATIONSKOLBEN- MOTOREN, OH. SOLCHE FUER KRAFT- U. LUFTFAHRZEUGE)	T	207	196	196				
	MIT EINEM HUBRAUM BIS 250 CM3	ST	44 332	48 749	33 270				
		KW	108 810	125 710	92 725				
	DARUNTER ZUM ABSATZ BESTIMMT	T	110	89	112				
		ST	9 602	7 493	9 651	3 753	3 221	3 939	3
3222 55	MIT EINEM HUBRAUM UEBER 250 CM3	KW	25 497	22 362	25 052				
		T	180	168	141				
		ST	2 127	1 933	1 611				
	DARUNTER ZUM ABSATZ BESTIMMT	KW	106 252	97 862	84 646				
		T	180	168	141				
		ST	2 127	1 933	1 611	6 201	5 463	4 009	3
3222 09	ZUBEHOER, EINZEL- U. ERSATZTEILE FUER VERBRENNUNGSMOTOREN MIT FREMDZUENDUNG	KW	106 252	97 862	84 646				
3222	INSGESAMT	T	1 874	1 326	705	28 713	14 460	12 663	10
		ST	2 261	1 689	1 042				
	DARUNTER ZUM ABSATZ BESTIMMT	ST	46 459	50 742	34 881	9 954	8 684	7 948	
		T	2 163	1 582	958				
		ST	11 729	9 486	11 262	38 667	23 144	20 611	
3223 31	VERBRENNUNGSMOTOREN MIT SELBST- ZUENDUNG (DIESELMOTOREN) (OHNE SOLCHE FUER KRAFTFAHRZEUGE) FUER DEN ANTRIEB VON WASSER- FAHRZEUGEN	T	5	16	18				
	BIS 100 KW	ST	11	61	67				
		KW	858	3 343	2 183	148	635	675	4
3223 32	UEBER 100 BIS 200 KW	T	50	56	27				
		ST	80	86	43	1 771	1 900	1 092	5
3223 33	UEBER 200 BIS 500 KW	KW	12 139	13 471	6 096				
		T	186	237	169				
		ST	145	203	161	10 782	14 840	7 953	4
3223 35	UEBER 500 BIS 1000 KW	KW	56 635	80 486	61 801				
		T	300	398	458				
		ST	177	185	230	22 409	38 393	28 308	4
3223 39	UEBER 1000 KW	KW	120 029	128 831	157 526				
		T	1 482	2 540	9 712				
		ST	110	145	87	89 263	168 850	139 115	5
3223 40	FUER DEN ANTRIEB VON SCHIENEN- FAHRZEUGEN	KW	211 801	331 810	259 840				
		T	142	368	305				
		ST	151	307	183				
	DARUNTER ZUM ABSATZ BESTIMMT	KW	38 553	112 760	72 706				
		T	142	368	305				
		ST	151	307	183	8 052	25 441	18 967	5
3223 50	FUER DEN ANTRIEB VON ACKER- SCHLEPPERN	KW	38 553	112 760	72 706				
		T	4 520	3 346	4 596				
		ST	13 652	9 067	11 609				
	DARUNTER ZUM ABSATZ BESTIMMT	KW	1 463 267	483 900	714 487				
		T	3 718	2 410	2 852				
		ST	11 334	6 527	7 865	53 358	38 235	45 648	6
	ANDERE VERBRENNUNGSMOTOREN MIT SELBSTZUENDUNG	KW	1 320 324	387 284	444 674				
3223 81	BIS 30 KW	T	2 684	2 904	2 820				
		ST	22 721	20 027	21 756				
	DARUNTER ZUM ABSATZ BESTIMMT	KW	280 222	326 181	301 039				
		T	2 684	2 904	2 820				
		ST	22 721	20 027	21 756	62 065	69 123	67 511	4
3223 82	UEBER 30 BIS 50 KW	KW	280 222	326 181	301 039				
		T	.A	.A	.A				
		ST	.A	.A	.A				
	DARUNTER ZUM ABSATZ BESTIMMT	KW	.A	.A	.A				
		T	2 931	2 776	2 867				
		ST	11 408	10 315	10 926	62 960	55 937	59 024	6
3223 83	UEBER 50 BIS 100 KW	KW	459 713	411 753	439 773				
		T	.A	.A	.A				
		ST	.A	.A	.A				
	DARUNTER ZUM ABSATZ BESTIMMT	KW	.A	.A	.A				
		T	2 368	2 372	2 243				
		ST	6 482	6 870	6 657	52 400	55 056	54 681	8
3223 84	UEBER 100 BIS 200 KW	KW	438 339	451 294	428 122				
		T	.A	.A	.A				
		ST	.A	.A	.A				
	DARUNTER ZUM ABSATZ BESTIMMT	KW	.A	.A	.A				
		T	2 129	2 205	2 014				
		ST	3 633	3 884	3 666	62 208	64 575	64 417	7
		KW	491 279	517 304	519 949				

9 PRODUKTION NACH GUETERARTEN UND GUETERKLASSEN - FRUEHERES BUNDESGBIET

MELDE- NR	ERZEUGNIS	EINHEIT	M E N G E			W E R T I N 1000 D M			ANZAHL DER BETR.
			1991 1. VJ	1991 4. VJ	1992 1. VJ	1991 1. VJ	1991 4. VJ	1992 1. VJ	1992 1. VJ
3223 85	UEBER 200 BIS 300 KW	T *	704	1 028	739				
		ST *	738	1 027	791				
		KW *	178 983	258 533	194 512				
	DARUNTER ZUM ABSATZ BESTIMMT	T	704	1 028	739				
		ST	738	1 027	791	24 063	34 628	25 382	4
		KW	178 983	258 533	194 512				
3223 86	UEBER 300 BIS 500 KW	T *	534	485	452				
		ST *	406	397	366				
		KW *	155 092	153 438	138 168				
	DARUNTER ZUM ABSATZ BESTIMMT	T	534	485	452				
		ST	406	397	366	27 993	22 158	18 781	4
		KW	155 092	153 438	138 168				
3223 87	UEBER 500 BIS 1000 KW	T *	438	597	441				
		ST *	253	294	194				
		KW *	169 171	193 819	123 893				
	DARUNTER ZUM ABSATZ BESTIMMT	T	438	597	441				
		ST	253	294	194	34 442	44 137	29 601	5
		KW	169 171	193 819	123 893				
3223 89	UEBER 1000 KW	T *	1 817	567 000	443				
		ST *	80	97	41				
		KW *	157 392	165 760	69 089		60 308		3
	DARUNTER ZUM ABSATZ BESTIMMT	T	1 817	567 000	443				
		ST	80	97	41	81 322	60 308	34 057	3
		KW	157 392	165 760	69 089				
3223 09	ZUBEHOER, EINZEL- U. ERSATZTEILE	T	12 105	11 516	13 120	286 021	330 595	349 356	35
3223	INSGESAMT	T *	32 665	31 653	40 716				
		ST *	60 336	53 219	57 070				
	DARUNTER ZUM ABSATZ BESTIMMT	T	31 593	30 475	38 680				
		ST	57 729	50 425	53 033	879 257	1 024 811	944 568	
3224 00	GASTURBINEN (EINSCHL. ZUBEHOER, EINZEL- U. ERSATZTEILEN)	T *	1 292	7 186	5 743				
		KW *	752 602	616 002	878 601				
	DARUNTER ZUM ABSATZ BESTIMMT	T	1 292	7 186	5 743	160 076	164 663	209 585	4
		KW	752 602	616 002	878 601				
3227 10	DAMPFTURBINEN FUER DEN ANTRIEB ELEKTRISCHER GENERATOREN	T *	4 176	1 683	3 874				
		ST *	43	35	28				
		KW *	702 844	410 755	861 402				
	DARUNTER ZUM ABSATZ BESTIMMT	T	4 176	1 683	3 874				
		ST	43	35	28	140 584	91 857	101 914	6
		KW	702 844	410 755	861 402				
3227 90	FUER ANDERE ZWECKE	T *	259	315	285				
		ST *	47	67	55				
		KW *	56 931	326 394	56 314				
	DARUNTER ZUM ABSATZ BESTIMMT	T	259	315	285				
		ST	47	67	55	20 386	23 699	16 641	4
		KW	56 931	326 394	56 314				
3227 09	ZUBEHOER, EINZEL- U. ERSATZTEILE	T	2 426	2 154	4 815	95 896	104 455	203 548	22
3227	INSGESAMT	T *	6 860	4 151	8 974				
		ST *	90	102	83				
	DARUNTER ZUM ABSATZ BESTIMMT	T	6 860	4 151	8 974				
		ST	90	102	83	256 866	220 011	322 103	
3228 00	WASSERKRAFTMASCHINEN (EINSCHL. ZUBEHOER, EINZEL- U. ERSATZTEILEN)	T	862	852	651	42 442	23 641	27 558	5
		KW	109 791	56 654	280 604				
3229 00	KESSELDAMPFMASCHINEN (LOKOMOBIL- LEN), KOLBENDAMPFMASCHINEN, A.N.G.	T	160	555	965	6 254	20 159	32 438	6
	KOMPRESSOREN (VERDICHTER) U. VAKUUMPUMPEN, DRUCKLUFTGE- RAETE, -WERKZEUGE U. -BREMSSEN								
	KOMPRESSOREN U. VAKUUMPUMPEN HUBKOLBENKOMPRESSOREN, ORTSFEST U. ORTSBEWEGLICH								
3231 11	BIS 15 BAR UEBERDRUCK VOLUMENSTROM BIS 60 M3/H	T	2 059	2 265	1 970	42 118	50 421	43 379	15
3231 12	VOLUMENSTROM UEBER 60 M3/H	ST	22 107	23 930	22 301	6 970	11 554	8 827	12
	UEBER 15 BAR UEBERDRUCK	T	472	527	457				
3231 14	VOLUMENSTROM BIS 120 M3/H	T	175	236	130	7 523	10 845	5 626	9
3231 15	VOLUMENSTROM UEBER 120 M3/H	T	795	595	650	28 041	23 849	26 715	8
3231 21	DREHKOLBENKOMPRESSOREN EINWELBIG	T	3 219	2 242	2 607	47 531	32 913	39 870	4
3231 22	MEHRWELBIG	T							
3231 23	SCHRAUBENKOMPRESSOREN SONST. MEHRWELBIGE DREH- KOLBENKOMPRESSOREN	T	6 325	6 718	6 352	106 208	112 157	110 170	11
	TURBOKOMPRESSOREN FUER DRUECKE UEBER 300 MBAR	T	902	1 679	898	16 884	19 095	15 232	5
3231 25	EINSTUFIG	T	1 611	1 585	1 521	61 803	65 466	63 531	5
3231 27	MEHRSTUFIG	T	2 151	1 893	1 498	110 115	95 840	105 300	5
	STRASSENFAHRBARE KOMPRESSOREN ALS ANHAENGER								
3231 28	MIT EINER LIEFERMENGE BIS 2 M3 JE MINUTE	T	.A	.A	.A	.A	.A	.A	1
		ST	.A	.A	.A				

9 PRODUKTION NACH GUETERARTEN UND GUETERKLASSEN - FRUEHERES BUNDESGBIET

MELDE- NR	ERZEUGNIS	EINHEIT	M E N G E			W E R T I N 1000 DM			ANZAHL DER BETR.
			1991 1. VJ	1991 4. VJ	1992 1. VJ	1991 1. VJ	1991 4. VJ	1992 1. VJ	1992 1. VJ
3231 29	MIT EINER LIEFERMENGE UEBER 2 M3 JE MINUTE	T	.A	.A	.A				
3231 31	VAKUUMPUMPEN, MECHANISCH	ST	.A	.A	.A				
3231 35	SONST. KOMPRESSOREN U. VAKUUMPUMPEN	T	1 717	1 531	2 256	85 922	84 585	100 291	3 16
3231 41	DRUCKLUFTGERAETE GERAETE ZUM MESSEN U. REGULIEREN DES REIFENLUFTDRUCKS	T	1 344	1 009	1 046	30 396	27 136	26 988	8
3231 49	SONST. DRUCKLUFTGERAETE	T	.A	.A	.A				
3231 70	DRUCKLUFTWERKZEUGE (OH. SOLCHE FUER DEN BERGBAU, STRASSENBAU, DIE INDUSTRIE DER STEINE UND ERDEN SOWIE OH. HEFT- U. NAGEL- MASCHINEN, MASCHINENWERKZEUGE)	ST	58	36	51				
3231 80	DRUCKLUFTSYSTEME ZUR BETAETI- GUNG VON BREMSEN FUER SCHIE- NENFAHRZEUGE (EINSCHL. ZUBE- HOER, EINZEL- U. ERSATZTEILE) ZUBEHOER, EINZEL- U. ERSATZTEILE FUER KOMPRESSOREN U. VAKUUM- PUMPEN, DRUCKLUFTGERAETE	T	31 587	19 307	25 909	18 077	15 062	18 502	8
3231 01	FUER KOMPRESSOREN U. VAKUUM- PUMPEN	T	4 048	4 782	4 045	86 042	110 531	89 873	4
3231 05	FUER DRUCKLUFTGERAETE	T	5 714	4 964	5 071	125 716	124 138	126 181	51
3231 07	FUER DRUCKLUFTWERKZEUGE	T	2 049	1 567	2 321	10 585	8 808	10 948	10
3231	INSGESAMT	T	36	25	32	4 716	3 664	4 705	8
			35 622	34 878	34 863	844 781	855 545	868 498	.
	EINZELGERAETE U. ANLAGEN DER KLIMA-, LUFT- U. ENTSTAUBUNGS- TECHNIK								
	LUFTTECHNISCHE BAUELEMENTE FUER KLIMA- U. LUEFTUNGSTECHNIK U. DIE LUFT- U. ENTSTAUBUNGSTECHNIK VENTILATOREN, EIN- ODER MEHR- STUEFIG, FUER EINE DRUCKSTEIGE- RUNG BIS MAXIMAL 100 MBAR								
3232 11	AXIALVENTILATOREN	T	5 917	4 447	4 352				
	DARUNTER ZUM ABSATZ BESTIMMT	ST	1 128 568	1 415 384	1 275 989				
3232 12	RADIALVENTILATOREN	T	5 904	4 416	4 325				
	DARUNTER ZUM ABSATZ BESTIMMT	ST	1 128 272	1 414 789	1 274 907	90 888	77 364	70 916	43
3232 15	VENTILATOREN SONSTIGER BAUART	T	8 747	9 277	8 532				
	DARUNTER ZUM ABSATZ BESTIMMT	ST	186 137	175 701	149 567				
3232 17	SCHALLDAEMPFER FUER LAERMIN- DERUNG BEI LUFTTECHNISCHEN GE- RAETEN U. ANLAGEN	T	8 448	8 776	8 323				
3232 18	ELEMENTE DER LUFTVERTEILUNG	ST	185 299	175 143	149 079	97 988	101 364	90 691	55
		T	170	207	192				
		ST	3 643	4 468	3 631				
			170	207	192	3 673	4 714	4 211	4
3232 22	KLIMA- U. LUEFTUNGSTECHNIK EINZELGERAETE WAERMEAUSTAUSCHER FUER LUFT- TECHNISCHE GERAETE U. ANL.	T	547	330	287				
3232 23	LUFTFILTER FUER ZULUFT U. ABLUFT	ST	121 268	61 243	45 951	4 515	2 817	2 427	8
3232 26	LUFTBE- U. LUFTENTFEUCHTER	T	2 669	3 475	3 172				
3232 28	LUFTFOERDERGERAETE	ST	931 721	930 651	938 799	32 774	40 073	35 958	18
3232 31	LUFTHEIZGERAETE M. VENTILATOR WARMLUFTERZEUGER FUER FESTE, FLUESSIGE ODER GASFOERMIGE BRENNSTOFFE	T	2 080	2 511	2 281				
3232 36	LUFTHEIZER (LUFTHEIZGERAETE MIT WAERMEAUSTAUSCHER FUER DAMPF, WASSER OD. THERMOEDEL)	ST	56 152	54 971	65 028	33 039	38 600	38 961	25
3232 43	KLIMAGERAETE MIT EINGEBAUTER KAEITEMASCHINE	T	2 937	3 409	3 012				
3232 45	OHNE EINGEBAUTE KAEITEMASCHINE	ST	1 615 935	1 988 580	1 787 627	44 001	43 171	47 421	15
3232 55	REINRAUM- U. SONSTIGE LUFTTECH- NISCHE GERAETE	T	105	144	144				
3232 59	REINRAUMGERAETE U. -WERKBAENKE SONSTIGE LUFTTECHNISCHE GERAETE ANLAGEN DER KLIMA- U. LUEFTUNGS- TECHNIK	ST	1 324	1 158	956	7 097	8 505	8 134	7
3232 62	LUFTHEIZANLAGEN MIT VENTILATOR UND WAERMEAUSTAUSCHER	T	529	1 448	575				
		ST	28 187	31 404	39 292	11 382	26 157	13 553	13
			340	778	340				
		ST	975	2 660	1 974	4 705	12 177	6 226	7
			1 749	2 407	2 293				
		ST	23 505	25 766	25 511	35 674	51 463	49 177	14
			3 304	5 490	4 499				
		ST	4 572	6 127	5 824	55 375	82 152	73 943	12
		T	6 375	8 474	6 997				
		ST	15 740	21 103	18 136	70 406	91 078	76 668	16
			103	83	56	3 732	3 172	2 444	6
		T	521	550	420	14 866	15 661	14 412	9
		T	4 589	7 248	5 615	48 493	78 591	67 777	25

9 PRODUKTION NACH GUETERARTEN UND GUETERKLASSEN - FRUEHERES BUNDESGBIET

MELDE- NR	ERZEUGNIS	EINHEIT	M E N G E			W E R T I N 1000 D M			ANZAHL DER BETR.
			1991 1. VJ	1991 4. VJ	1992 1. VJ	1991 1. VJ	1991 4. VJ	1992 1. VJ	
3232 64	KLIMAAANLAGEN MIT EINGEBAUTER KAELEMA- SCHINE	T	5 729	8 389	8 207	74 681	106 652	87 405	26
3232 65	OHNE EINGEBAUTE KAELEMA- SCHINE	T	7 308	12 408	10 067	76 900	163 886	95 211	31
3232 67	REINRAUMANLAGEN, REINE RAEUME	T	319	187	112	5 490	9 793	3 979	5
3232 69	SONSTIGE LUEFTUNGSTECHN. ANLAGEN	T	3 909	5 364	4 302	43 607	60 496	44 835	33
	LUFT- U. ENTSTAUBUNGSTECHNIK								
	EINZELGERAETE DER LUFT- U. ENT- STAUBUNGSTECHNIK								
3232 81	INDUSTRIESTAUBSAUGER	T	1 053	1 393	1 068				
		ST	43 183	45 483	46 226	33 785	48 570	34 499	10
3232 83	ABSAUGGERAETE	T	269	376	228				
		ST	5 241	10 042	3 830	7 011	9 257	6 377	9
3232 86	ABLUF-ENTSTAUBUNGSGERAETE	T	1 967	2 771	1 952				
		ST	4 515	5 626	4 445	27 921	36 294	28 883	14
	ANLAGEN DER LUFT- U. ENTSTAUBUNGSTECHNIK								
	ANLAGEN ZUR ENTSTAUBUNG U. AB- LUFTREINIGUNG								
3232 94	TROCKEN ARBEITEND	T	6 917	10 347	8 185	70 456	99 993	83 399	28
3232 95	NASS ARBEITEND	T	376	470	192	8 865	10 769	4 708	5
3232 97	SONST. ART	T	3 271	5 032	3 176	30 808	65 039	40 867	11
3232 99	SONSTIGE LUFTTECHNISCHE ANLAGEN	T	4 208	6 268	4 651	54 408	73 053	60 584	30
3232 09	ZUBEHOER, EINZEL- U. ERSATZTEILE	T	20 612	24 022	22 923	165 753	195 091	181 518	96
3232	INSGESAMT	T *	96 622	127 303	107 829				
	DARUNTER ZUM ABSATZ BESTIMMT	T	96 310	126 771	107 593	1 158 293	1 555 952	1 275 184	
	
	GEWERBLICHE KUEHLMOEBEL U. -GE- RAETE, KAELEMASCHINEN U. -AN- LAGEN, WAERMEPUMPEN								
	GEWERBLICHE KUEHLSCHRAENKE U. -TRUHEN								
3233 13	FUER NORMALKUEHLUNG	T	648	490	382				
		ST	9 598	8 028	6 409	13 800	13 790	12 801	8
3233 14	FUER TIEFKUEHLLAGERUNG U. GE- FRIERZWECKE	T	276	323	208				
		ST	2 005	1 404	1 464	9 189	11 498	7 675	4
	VERKAUFSKUEHLMOEBEL (SCHAUKUEHL- MOEBEL) FUEER NORMALKUEHLUNG								
3233 22	TRUHEN, THEKEN, INSELN (EINSTUFIG)	T	416	671	408				
		ST	538	843	662	7 077	11 675	5 109	9
3233 24	REGALE U. SCHRAENKE (MEHRSTUFIG)	T	2 332	3 250	2 646				
		ST	4 156	5 297	4 480	41 227	55 498	46 093	8
3233 27	VERKAUFSKUEHLMOEBEL (SCHAUKUEHL- MOEBEL) FUEER TIEFKUEHLUNG	T	3 347	3 790	3 047				
		ST	7 161	7 525	6 263	63 837	71 623	58 599	6
3233 35	KUEHLEINRICHTUNGEN FUEER GAST- STAETTEN, CAFETERIEN U.AE.	T	1 857	2 143	1 994				
		ST	13 518	11 169	12 889	31 542	36 020	33 814	13
3233 45	SONSTIGE GEWERBLICHE KUEHLMOEBEL U. -GERAETE	T	3 932	4 057	4 173				
		ST	10 211	9 949	8 877	43 428	42 251	42 702	19
	KAELEMASCHINEN U. -ANLAGEN								
	KAELEMITTELVERDICHTER								
3233 61	UEBER 0,4 KW								
	KAELEMITTELVERDICHTER IN HERM. ODER HALBHERMETI- SCHER BAUART	T *	3 199	2 764	3 021				
		ST *	30 894	26 811	29 977				
	DARUNTER ZUM ABSATZ BESTIMMT	T	2 836	2 484	2 728				
		ST	26 358	23 307	26 317	37 582	32 678	36 761	3
3233 65	ANDERE KAELEMITTELVERDICHTER	T *	.A	.A	.A				
		ST *	.A	.A	.A				
	DARUNTER ZUM ABSATZ BESTIMMT	T	664	666	758				
		ST	10 300	9 235	10 284	20 181	19 200	21 810	3
3233 68	KAELEMITTELVERDICHTER- U. VERFLUESSIGUNGSSAETZE UEBER 0,4 KW	T	1 495	1 746	1 437				
		ST	10 525	8 331	8 765	16 677	17 679	17 057	9
3233 75	VERDAMPFER U. VERFLUESSIGER	T	1 996	1 885	2 289				
		ST	245 295	194 582	325 385	44 640	46 673	53 880	10
3233 81	KAELESAETZE UEBER 0,4 KW FLUESSIGKEITSKUEHLSAETZE	T	1 397	1 549	1 238				
		ST	7 856	7 742	6 572	49 363	52 373	43 636	17
3233 84	LUFTKUEHLSAETZE	T	916	1 006	873				
		ST	9 941	8 906	9 710	37 326	40 483	35 595	8
3233 86	KAELEANLAGEN FUEER EISERZEU- GUNG, FUEER DIE LAGERUNG VON PRO- DUKTEN, FUEER DIE GEBAEUDEKLIMA- TISIERUNG	T	312	828	493	13 635	33 490	20 784	7
3233 87	KAELEANLAGEN FUEER DIE VERFAH- RENSTECHNIK	T	.A	.A	.A	.A	.A	.A	15
3233 90	WAERMEPUMPEN MIT ELEKTRO- U. VER- BRENNUNGSMOTORISCH ANGETRIEBENEM KAELEMITTELVERDICHTER UEB.15 KW 1)	T	48	.A	.A	3 412	.A	.A	3
		ST	.A	.A	.A	.A	.A	.A	2
3233 08	ZUBEHOER, EINZEL- U. ERSATZTEILE	T	.A	5 660	4 752	.A	149 482	92 439	29
3233	INSGESAMT	T *	.A	.A	.A				
	DARUNTER ZUM ABSATZ BESTIMMT	T	30 502	38 901	29 908				
		ST	357 477	296 338	428 092	719 590	1 167 125	622 438	

1) NENNAUFNAHME DES VERDICHTERS.

9 PRODUKTION NACH GUETERARTEN UND GUETERKLASSEN - FRUEHERES BUNDESGBIET

MELDE- NR	ERZEUGNIS	EINHEIT	M E N G E			W E R T I N 1000 D M			ANZAHL DER BETR.
			1991 1. VJ	1991 4. VJ	1992 1. VJ	1991 1. VJ	1991 4. VJ	1992 1. VJ	
	FLUESSIGKEITSPUMPEN								
3234 16	HANDPUMPEN								
	HANDSCHMIERPUMPEN FUER OEL- ODER FETTFOERDERUNG	T	821	859	825				
3234 19	SONST. HANDPUMPEN	ST	374 479	342 173	345 971	36 845	39 866	37 373	11
	VERDRAENGERPUMPEN ROTIERENDER BAU- ART (KRAFTPUMPEN)	ST	152	121	144				
	ZAHNRADPUMPEN		47 040	22 733	23 968	6 738	5 990	9 115	11
3234 31	HYDROPUMPEN	T	1 403	1 085	1 239				
3234 32	SONSTIGE ZAHNRADPUMPEN	ST	270 273	243 439	267 553	54 580	41 498	47 400	13
3234 34	SCHRAUBENSPINDELPUMPEN	T	344	274	247				
		ST	60 739	47 296	41 605	26 213	19 459	18 641	14
3234 36	EXZENTERSCHNECKENPUMPEN	T	.A	.A	.A	.A	.A	.A	3
3234 37	KREISKOLBENPUMPEN	ST	1 136	1 181	1 129				
		T	5 137	4 809	5 000	28 425	28 730	28 848	8
3234 38	FLUEGELZELLENPUMPEN	ST	.A	.A	.A	.A	.A	.A	5
3234 39	SONST. VERDRAENGERPUMPEN ROTIERENDER BAUART	T	197 152	236 188	287 585	34 410	38 352	44 618	8
			210	221	217	3 639	5 315	4 862	6
3234 51	VERDRAENGERPUMPEN OSZILLIERENDER BAUART (KRAFTPUMPEN)								
	KRAFT-SCHMIERPUMPEN FUER OEL- ODER FETTFOERDERUNG	T	803	773	1 085				
3234 52	DOSIERPUMPEN	ST	73 536	75 424	131 891	41 560	43 470	51 665	14
		T	792	899	831				
3234 53	REIHENKOLBENPUMPEN	ST	32 942	32 694	33 481	37 856	50 385	39 816	9
	HAUSWASSERKOLBENPUMPEN	T	165	150	156				
3234 54	ANDERE REIHENKOLBENPUMPEN ZUM ERZEUGEN EINES DRUCKES BIS 50 BAR	ST	3 677	3 486	3 549	3 349	3 107	3 343	4
3234 55	UEBER 50 BAR	T	.A	.A	.A	.A	.A	.A	3
		ST	.A	.A	.A	.A	.A	.A	11
3234 56	HYDROPUMPEN	T	3 486	2 721	2 338				
3234 57	AXIALKOLBENPUMPEN	ST	57 275	43 146	43 370	139 643	102 271	111 576	16
		T	480	348	429				
3234 59	RADIALKOLBENPUMPEN	ST	16 946	11 772	15 339	18 916	13 762	16 011	8
	SONST. VERDRAENGERPUMPEN OSZILLIERENDER BAUART	T	313	230	523	7 534	5 985	14 807	12
	KREISELPUMPEN (KRAFTPUMPEN)								
3234 61	TAUCHMOTORPUMPEN	T	2 096	2 974	2 817				
3234 63	EINSTUFIG	ST	209 742	117 744	193 199	63 071	69 629	70 232	16
		T	839	1 498	1 318				
3234 67	MEHRSTUFIG	ST	57 497	53 899	71 666	38 085	56 078	54 476	6
	UMLAUFBESCHLEUNIGER OHNE WEL- LENDICHTUNG	T	7 498	9 311	10 193				
3234 68	SEITENKANALPUMPEN	ST	990 552	1 258 190	1 390 082	133 685	165 070	180 460	6
		T	1 117	740	1 129				
3234 69	KANALRAD-KREISELPUMPEN	ST	35 932	22 228	30 811	26 433	20 842	23 899	15
		T	414	650	524				
3234 71	ANDERE KREISELPUMPEN	ST	2 443	2 680	2 909	10 356	17 545	12 615	7
	KREISELPUMPEN M.E. NENNWEITE DES AUSTRITTSTUTZENS BIS 15MM	T	946	974	1 051				
		ST	634 665	656 322	723 007	9 317	10 134	9 715	7
3234 72	EINSTUFIGE RADIALKREISELPUMPEN M. E. NENNWEITE DES AUSTRITTSTUTZENS UEBER 15 MM								
	EINSTUFIGE, EINSTROEMIGE BLOCKPUMPEN	T	1 927	1 749	2 067				
3234 73	ANDERE EINSTUFIGE, EIN- STROEMIGE RADIALKREISEL- PUMPEN	ST	31 980	25 087	33 435	23 540	22 745	25 069	15
3234 74	EINSTUFIGE, MEHRSTROEMIGE RADIALKREISELPUMPEN	T	4 177	5 640	5 733				
		ST	17 195	15 996	18 280	77 795	98 270	89 533	26
3234 75	MEHRSTUFIGE RADIALKREISEL- PUMPEN	T	149	290	144				
		ST	138	188	129	4 628	7 668	4 297	5
	SONST. KREISELPUMPEN	T	2 188	4 787	4 410				
3234 76	EINSTUFIG	ST	54 396	45 616	53 814	41 337	72 240	65 128	17
	MIT EINER NENNWEITE DES AUS- TRITTSTUTZENS UEBER 15 BIS 600 MM	T	1 427	1 057	1 171				
3234 77	MIT EINER NENNWEITE DES AUS- TRITTSTUTZENS UEBER 600 MM	ST	676 991	403 254	717 644	32 220	27 003	27 160	16
3234 78	MEHRSTUFIG	T	66	43	34				
		ST	47	37	39	6 919	2 039	1 211	4
3234 95	SONSTIGE FLUESSIGKEITSPUMPEN U. HEBEWERKE FUER FLUESSIGKEITEN	T	901	731	628				
		ST	17 121	10 916	8 899	23 838	24 180	19 361	9
3234 09	ZUBEHOER, EINZEL- U. ERSATZTEILE	T	1 203	903	1 249	46 833	39 909	47 082	10
3234	INSGESAMT	T	6 540	6 920	6 656	209 557	231 471	211 673	99
		ST	44 182	50 275	51 018				
			3 884 631	3 689 456	4 458 167	1 242 757	1 322 519	1 324 237	.

9 PRODUKTION NACH GUETERARTEN UND GUETERKLASSEN - FRUEHERES BUNDESGBEIT

MELDE- NR	ERZEUGNIS	EINHEIT	M E N G E			W E R T I N 1000 DM			ANZAHL DER BETR.
			1991 1. VJ	1991 4. VJ	1992 1. VJ	1991 1. VJ	1991 4. VJ	1992 1. VJ	
	MASCHINEN FUER DIE BE- U. VERAR- BEITUNG V. KAUTSCHUK U. KUNST- STOFF								
3235 12	ZERKLEINERUNGSMASCHINEN	T	1 373	3 645	1 843	50 124	117 798	69 953	16
3235 14	MISCHER, KNETER, RUEHRWERKE	T	619	665	357	28 761	35 879	19 962	14
3235 22	KALANDER, WALZWERKE	T	280	549	171	11 801	27 937	8 151	8
3235 26	APPARATE U. VORRICHTUNGEN FUER DIE WARMBEHANDLUNG V. KAUT- SCHUK ODER KUNSTSTOFF	T	334	434	310	7 634	11 386	5 664	7
3235 30	EXTRUDER	T	6 065	9 308	4 936	246 604	423 865	208 789	50
3235 41	BLASFORMMASCHINEN	T	2 296	2 324	1 775				
		ST	111	108	95	84 135	85 659	70 252	10
3235 43	WARMFORMMASCHINEN (TIEFZIEH- U. STRECKZIEHFORMMASCHINEN)	T	1 106	1 220	1 016	57 348	71 706	57 211	12
3235 45	SPRITZGIESSMASCHINEN	T	11 489	12 170	9 739				
		ST	1 937	1 886	1 447	322 854	323 958	261 197	13
	MECHANISCHE U. HYDRAULISCHE PRESSEN								
3235 51	FORM- U. SPRITZPRESSEN	T	1 398	1 413	580				
		ST	383	300	227	38 120	42 025	18 544	11
3235 59	SONST. PRESSEN	T	1 948	3 038	2 027				
		ST	178	153	119	37 634	49 615	34 471	13
	MASCHINEN ZUR HERSTELLUNG VON SCHAUMSTOFFEN								
3235 71	REAKTIONSSCHAEUMMASCHINEN	T	674	1 232	334				
		ST	147	207	81	44 763	62 382	21 618	4
3235 75	SONST. MASCHINEN ZUR HER- STELLUNG V. SCHAUMSTOFFEN	T	416	486	517	13 523	15 999	17 491	7
3235 80	MASCHINEN ZUR HERSTELLUNG, REPARATUR U. RUNDERNEUERUNG VON FAHRZEUGBEREIFUNGEN	T	227	670	339	8 582	26 479	9 822	5
3235 91	SONST. MASCHINEN FUER DIE BE- U. VERARBEITUNG VON KAUTSCHUK U. KUNSTSTOFF	T	5 928	5 881	4 396	145 307	217 319	123 363	50
3235 08	ZUBEHOER, EINZEL- U. ERSATZTEILE FORMEN (WERKZEUGE)	T	2 853	3 298	2 914	141 921	156 235	145 798	150
3235 09	SONSTIGES ZUBEHOER	T	6 398	7 308	6 771	203 923	254 271	213 701	146
3235	INSGESAMT	T	43 403	53 640	38 026	1 443 034	1 922 513	1 285 987	.
	
	MASCHINEN FUER DIE BAUWIRTSCHAFT BAUMASCHINEN F. HOCH- U. TIEFBAU								
3236 11	BAUAUFZUEGE, BAUWINDEN	T	1 375	1 334	1 122				
		ST	6 531	5 116	5 460	25 897	26 744	22 780	5
3236 17	TURMDREHKRANE FUER BAUSTELLEN	T	16 186	16 163	14 420				
		ST	578	572	531	102 051	100 650	114 191	5
3236 21	BETONMISCHER FUER BAUSTELLEN U. BETONWERKE	T	3 812	1 922	4 125				
		ST	36 338	13 999	40 297	21 759	14 373	23 237	9
3236 22	TRANSPORTMISCHERAUFBAUTEN OHNE FAHRGESTELL	T	4 198	3 874	3 797				
		ST	940	791	873	30 770	29 414	28 149	6
3236 23	BETONMISCHANLAGEN	T	5 346	6 680	6 803				
		ST	333	385	327	48 620	62 500	66 393	6
3236 25	BETONPUMPEN, BETONSPRITZ- U. -EINPRESSGERAEETE	T	3 877	3 754	3 503				
		ST	933	941	943	100 367	98 651	93 860	8
3236 27	BETONVERDICHTER	T	314	322	320				
		ST	12 236	12 423	12 199	12 753	13 105	12 791	3
3236 30	RAMMEN U. PFAHLZIEHER	T	643	1 142	763	31 927	42 607	27 666	9
3236 41	VERPUTZMASCHINEN	T	768	622	648				
		ST	912	853	852	19 381	15 908	16 578	3
3236 48	SONSTIGE BAUMASCHINEN	T	4 108	5 618	4 570	81 688	93 905	88 284	27
3236 62	BAGGER								
	HYDRAULIKBAGGER MIT AUSSCHL. HYDRAULISCH BETAEITIGTEN AR- BEITSWERKZEUGEN	T	37 156	49 027	40 979				
		ST	3 258	4 303	3 949	385 263	552 539	458 671	16
3236 68	SONSTIGE BAGGER	T	404	.A	433	5 295	.A	7 845	4
3236 71	STRASSEN- U. GLEISBAUMASCHINEN								
3236 72	BITUMENMISCHANLAGEN	T	1 599	1 332	1 764	14 862	29 264	18 407	3
	MASCHINEN U. EINRICHTUNGEN FUER DIE INSTANDSETZUNG VON STRASSENDERCKEN	T	.A	.A	.A	.A	.A	.A	3
3236 73	ANDERE MASCHINEN FUER DEN BI- TUMINOESEN U. BETONSTRASSEN- BAU	T	.A	.A	.A	.A	.A	.A	14
3236 74	BODENVERDICHTER	T	1 921	2 092	2 368				
		ST	13 184	14 066	15 617	65 906	67 966	72 013	9
3236 75	STRASSENWALZEN	T	7 757	7 427	7 644				
		ST	2 072	1 851	2 036	100 639	84 377	85 589	8
3236 77	MASCHINEN FUER DIE STRASSENIN- STANDHALTUNG U. -WARTUNG	T	298	663	585	18 078	31 171	31 651	7
3236 78	WINTERDIENSTGERAEETE ALLER ART	T	1 237	2 244	1 843	40 790	73 496	64 405	11
3236 79	SONST. STRASSEN- U. GLEISBAUM- SCHINEN ALLER ART	T	277	534	521	9 428	18 248	15 175	5
	ERDBAUGERAETE								
3236 82	RADLADER IN GRUNDAUSRUESTUNG	T	16 714	19 895	18 439				
		ST	2 746	3 272	3 141	215 122	261 800	256 367	12

9 PRODUKTION NACH GUETERARTEN UND GUETERKLASSEN - FRUEHERES BUNDESGBIET

MELDE- NR	ERZEUGNIS	EINHEIT	M E N G E			W E R T I N 1000 DM			ANZAHL DER BETR.
			1991 1. VJ	1991 4. VJ	1992 1. VJ	1991 1. VJ	1991 4. VJ	1992 1. VJ	1992 1. VJ
3236 84	ANBAUGERAETE FUER RAD- U. RAU- PENLADER, PLANIERMASCHINEN U. RAUPENSCHLEPPER FUER DEN ERD- BAU	T	3 622	4 312	3 080	44 863	48 284	35 537	18
3236 86	PLANIERMASCHINEN AUF GLEISKET- TEN ODER RAEDERN IN GRUNDAUS- RUESTUNG	T	.A	.A	.A	.A	.A	.A	2
3236 87	SONSTIGE ERDBAUGERAETE	ST	.A	.A	.A	.A	.A	.A	9
3236 09	ZUBEHOER, EINZEL- U. ERSATZTEILE	T	30 234	27 247	30 332	270 522	269 680	272 129	122
3236	INSGESAMT	T	150 384	167 760	159 544	1 774 145	2 109 608	1 987 680	.
	BAUSTOFF-, KERAMIK- U. GLASMA- SCHINEN
	MASCHINEN U. EINRICHTUNGEN ZUR HERSTELLUNG VON BINDEMITELEN U. ZUSCHLAGSTOFFEN
3237 11	FUER DIE ZEMENT-, KALK-, GIPS-, TRASS- U. KREIDEIN- DUSTRIE	T	.A	.A	.A	.A	.A	.A	13
3237 14	FUER DIE SCHOTTER-, SAND- U. KIESGEWINNUNG	T	3 124	5 101	4 061	30 569	49 050	38 126	18
3237 17	FUER DAS RECYCLING VON BAU- SCHUTT U. BAUMATERIAL	T	.A	.A	.A	.A	.A	.A	2
	ZERKLEINERUNGS- U. SIEBMASCHINEN FUER ANDERE BEREICHE DES BAU- STOFF- U. KERAMIKGEWERBES
3237 23	MASCHINEN ZUM ZERKLEINERN ODER MAHLEN	T	1 637	2 971	2 049	25 115	40 359	30 331	12
3237 28	MASCHINEN ZUM SORTIEREN, SIEBEN ODER WASCHEN	T	902	895	1 113	10 308	9 748	11 937	9
	MASCHINEN U. EINRICHTUNGEN ZUR HERSTELLUNG ZEMENT-, KALK-, GIPS- U. ASPHALTGEBUNDENER BAUELEMENTE U. AE.
3237 32	VON BETONSTEINEN	T	5 405	8 976	8 715	44 317	68 756	64 296	19
3237 36	VON BETONPLATTEN, BETONROHREN U. -FERTIGTEILEN	T	1 577	1 934	1 579	25 714	31 901	32 210	12
3237 39	VON KALK-, GIPS- U. ASPHALTGE- BUNDENEN BAUELEMENTEN U. AE.	T	4 348	3 945	6 251	57 434	56 477	74 282	7
3237 40	MASCHINEN ZUR GEWINNUNG VON NA- TURSTEINEN U. ZUR BEARBEITUNG VON STEINEN	T	1 611	1 961	1 655	41 848	49 109	45 352	25
	KERAMIKMASCHINEN FUER DIE HERSTELLUNG VON
3237 51	GROBKERAMISCHEN ERZEUGNISSEN	T	8 385	10 193	7 108	65 478	76 445	63 307	15
3237 52	FEUERFESTEN ERZEUGNISSEN	T	359	574	128	8 984	18 134	6 171	3
3237 55	FEINKERAMISCHEN ERZEUGNISSEN	T	1 806	2 163	2 065	53 216	51 598	52 929	16
	GLASMASCHINEN
3237 71	FUER DIE HERSTELLUNG U. WARM- BEARBEITUNG VON FLACHGLAS	T	330	347	384	13 070	10 981	14 393	6
3237 74	FUER DIE HERSTELLUNG U. WARM- BEARBEITUNG VON HOHLGLAS	T	941	1 649	1 110	42 314	58 182	41 283	19
3237 75	FUER DIE AUFBEREITUNG VON GEMEN- GE, EIGEN- U. FREMSCHERBEN	T	.A	.A	.A	.A	.A	.A	1
3237 77	FUER DIE KALTBEARBEITUNG VON GLAS ODER GLASWAREN	T	668	932	621	36 457	48 876	43 139	23
3237 78	GLASFORMEN	T	844	854	882	18 529	22 039	22 039	15
3237 79	ZUBEHOER, EINZEL- U. ERSATZTEILE	T	567	1 136	1 307	12 035	19 781	29 223	27
3237 80	SONST. BAUSTOFFMASCHINEN	T	.A	.A	.A	.A	.A	.A	2
3237 91	MASCHINEN ZUR HERSTELLUNG VON BATTERIEN, ELEMENTEN, AKKUMU- LATOREN, KOHLE- U. SCHWEISS- ELEKTRODEN	T	47	26	30	3 639	1 671	2 169	3
3237 93	BALLEN- U. CONTAINERPRESSEN	T	933	1 370	1 138	10 192	17 376	17 812	9
3237 96	PACK- U. BALLENPRESSEN SONST. ART	T	1 941	2 764	2 771	21 511	21 876	28 769	8
3237 09	ZUBEHOER, EINZEL- U. ERSATZTEILE	T	7 735	7 844	8 008	99 991	101 185	109 557	77
3237	FUER BAUSTOFF- U. KERAMIKMASCH. INSGESAMT	T	49 638	59 967	59 391	725 829	808 245	826 299	.
	TROCKNUNGSANLAGEN U. -MASCHINEN FUER LANDWIRTSCHAFTLICHE ERZEUG- NISSE
3239 11	FUER GRUENFUTTER U. HEU	T	.A	.A	.A	.A	.A	.A	1
3239 14	FUER SONST. LANDWIRTSCHAFTL. ERZEUGNISSE	T	.A	.A	.A	.A	.A	.A	9
3239 15	FUER NAHRUNGSMITTEL U. TABAKWA- REN	T	649	436	583	12 236	9 073	11 878	5
3239 20	FUER GARNE, LOSES TEXTILGUT, TEX- TILIEN U. TEXTILE FLAECHENER- ZEUGNISSE	T	4 361	5 560	4 251	113 000	133 989	113 841	12
3239 30	FUER WAESCHE	T	614	546	686	15 213	15 176	20 164	7
3239 45	FUER CHEMISCHE PRODUKTE	T	490	1 165	518	22 265	53 153	24 016	13
3239 50	FUER HOLZ	T	1 637	1 501	1 416	24 739	29 989	22 871	7
3239 80	FUER LACKIERTE ERZEUGNISSE	T	2 981	3 535	1 486				
		ST	160	159	123				
3239 90	FUER SONSTIGE ERZEUGNISSE	T	2 868	4 172	2 847	33 779	51 197	23 556	13
3239 08	ZUBEHOER, EINZEL- U. ERSATZTEILE	T	1 666	2 325	1 950	32 794	55 703	31 985	20
3239	INSGESAMT	T	15 794	19 726	14 239	299 705	396 725	292 783	32
	

9 PRODUKTION NACH GUETERARTEN UND GUETERKLASSEN - FRUEHERES BUNDESGBIET

MELDE- NR	ERZEUGNIS	EINHEIT	M E N G E			W E R T I N 1000 DM			ANZAHL DER BETR.
			1991 1. VJ	1991 4. VJ	1992 1. VJ	1991 1. VJ	1991 4. VJ	1992 1. VJ	1992 1. VJ
LANDMASCHINEN									
3241 11	MASCHINEN U. GERAETE FUER DIE BODENBEARBEITUNG U. -PFLEGE PFLUEGE (AUCH GESPANN-, WEINBERG-, SCHAEEL- U. KREISELPFLUEGE	T ST	2 486 3 247	2 903 2 912	2 240 2 466	31 436	33 642	29 332	14
3241 13	KULTIVATOREN (GRUBBER) MIT FESTSTEHENDEN WERKZEUGEN	T ST	617 1 158	222 354	596 1 102	4 351	1 526	4 541	10
3241 14	VERTIKAL ROTIERENDE BODENBEAR- BEITUNGSGERAETE FUER ZAPF- WELLENANTRIEB	T ST	1 691 1 899	1 120 995	1 144 1 558	18 745	16 471	18 704	12
3241 16	HORIZONTAL ROTIERENDE BODENBEAR- BEITUNGSGERAETE FUER ZAPFWEL- LENANTRIEB	T ST	1 508 2 683	463 847	880 1 369	14 618	4 784	9 247	5
3241 17	EGGEN	T ST	980 5 032	477 1 530	722 3 349	8 891	5 622	6 735	10
3241 18	VIELFACHGERAETE	T	1 773	1 527	1 706	5 262	3 017	4 886	7
3241 19	SONST. MASCHINEN	T	1 284	830	1 019	8 909	7 922	10 072	12
3241 21	MASCHINEN U. GERAETE ZUM SAEEN UND PFLANZEN DRILLMASCHINEN (OHNE EINZEL- KORNDRIILLGERAETE U. HANDDRILL- MASCHINEN)	T ST	1 345 2 440	849 1 528	875 1 441	17 186	12 514	12 599	8
3241 23	EINZELKORNDRIILLGERAETE	T ST	1 376 7 135	576 1 235	1 036 5 190	25 041	9 953	16 636	7
3241 27	ANDERE MASCHINEN U. GERAETE	T	454	135	525	5 254	1 982	7 051	7
3241 31	MASCHINEN UND GERAETE ZUM DUENGEN DUENGERSTREUER FUER KUNSTDUENGER	T ST	2 311 9 338	1 127 4 429	2 060 7 393	34 602	15 499	30 548	8
3241 33	FUER STALL- U. ANDEREN DUENGER	T ST	1 302 1 074	868 541	1 271 914	9 101	5 956	8 296	9
3241 35	JAUCHE- U. GUELLEPUMPEN	T ST	110 605	109 587	115 589	1 415	1 489	1 597	5
3241 39	SONST. MASCHINEN U. GERAETE	T	587	265	528	5 118	2 621	4 515	7
3241 40	MASCHINEN U. GERAETE FUER DEN PFLANZENSCHUTZ	T	2 195	1 125	1 572	54 235	29 775	35 404	11
3241 51	MASCHINEN U. GERAETE FUER DIE ERNTE ERNTEMASCHINEN FUER HALMGUT SCHLEPPERMAEHWERKE (FINGER- BALKEN UND KREISELMAEHWERKE)	T ST	3 724 8 165	1 531 3 508	2 837 6 092	41 222	16 458	27 686	14
3241 52	ZETT- U. RECHWENDER	T ST	6 255 12 301	1 436 2 719	2 836 5 306	60 163	12 342	26 496	6
3241 54	FELDHAECKSLER	T ST	2 320 566	1 019 523	3 211 658	44 168	17 450	65 277	4
3241 55	MAEHDRRESCHER	T ST	17 267 2 062	13 238 1 584	18 304 1 880	203 103	165 305	224 572	4
3241 58	SONSTIGE ERNTEMASCHINEN F. HALMGUT ERNTEMASCHINEN FUER HACK- U. SONST. FELDFRUECHTE	T ST	5 452 .A	4 551 .A	6 558 .A	60 203	51 712	78 893	9
3241 61	KARTOFFELERNTEMASCHINEN	T ST	.A .A	.A .A	.A .A	.A	.A	.A	2
3241 62	ZUCKERRUEBENERNTEMASCHINEN	T ST	463 124	1 305 347	393 86	7 698	21 447	5 595	3
3241 69	ERNTEMASCHINEN FUER SONST. FELDFRUECHTE	T	.A	.A	.A	.A	.A	.A	5
3241 77	MASCHINEN ZUM DRESCHEN, SORTIEREN U. AUFBEREITEN LANDWIRTSCHAFT- LICHER ERZEUGNISSE NACH DER ERNTE	T	73	120	37	2 349	3 464	1 426	6
3241 78	PRESSEN FUER WEIN U. OBST MASCHINEN U. GERAETE ZUM DRESCHEN, SORTIEREN U. AUFBEREITEN A.N.G.	T	143	142	135	4 405	2 759	3 178	7
3241 81	MASCHINEN U. GERAETE FUER DIE TIERHALTUNG FUER DIE FUTTERBEREITUNG SCHROT-, QUETSCH- U. MAHL- MUEHLEN	T ST	52 422	50 486	52 479	1 315	1 415	1 412	6
3241 82	MAHL- U. MISCHANLAGEN, KOM- BINIERT	T ST	89 73	144 111	154 114	1 391	2 244	2 287	5
3241 85	RUEBENSCHNEIDER MIT U. OHNE REINIGER, RUEBENMUEHLEN U.A. FUTTERBEREITER FUER FEINZER- KLEINERUNG	T ST	.A .A	.A .A	.A .A	.A	.A	.A	2
3241 86	SONST. MASCHINEN	T	.A	.A	.A	.A	.A	.A	5
3241 87	MASCHINEN U. GERAETE ZUM FUETTERN U. TRAENKEN MASCHINEN U. GERAETE FUER DIE GARTEN- U. LANDSCHAFTSPFLEGE RASENMAEHER	T ST	2 518 4 409	2 641 3 825	3 025 4 384	22 968	23 413	25 967	14
3241 91	MIT ELEKTROMOTORISCHEM ANTRIEB	T ST	201 463	152 909	188 575	42 160	37 556	48 413	6

9 PRODUKTION NACH GUETERARTEN UND GUETERKLASSEN - FRUEHERES BUNDESGBIET

MELDE- NR	ERZEUGNIS	EINHEIT	M E N G E			W E R T I N 1000 D M			ANZAHL DER BETR.
			1991 1. VJ	1991 4. VJ	1992 1. VJ	1991 1. VJ	1991 4. VJ	1992 1. VJ	1992 1. VJ
3241 92	MIT VERBRENNUNGSMOTOR. ANTRIEB	T	4 861	2 961	4 961				
3241 93	EINACHSSCHLEPPER U. EINACHSIGE MOTORGERAETE	ST	160 897	89 854	149 726	84 390	55 286	87 298	13
3241 97	ZERKLEINERUNGSMASCHINEN FUER PFLANZENRESTE	T	438	325	427				
		ST	6 427	4 533	6 100	16 820	13 221	14 988	7
3241 99	SONSTIGE LANDMASCHINEN	T	875	552	975				
3241 09	ZUBEHOER, EINZEL- U. ERSATZTEILE	ST	16 899	8 683	17 785	7 620	6 886	11 550	6
3241	INSGESAMT	T	1 129	1 000	1 277	19 387	18 485	24 540	15
		T	30 045	22 393	26 842	252 361	177 771	237 145	92
		T	101 441	71 810	94 323				
		1 132 009	800 255	1 107 337	.
	LANDWIRTSCHAFTLICHE FOERDER- U. TRANSPORTMITTEL								
3242 12	FOERDERMITTEL								
	HOEFENFOERDERER	T	610	682	583				
3242 13	GREIFERAUFZUEGE FUER HEU U. GETREIDE	ST	318	267	224	2 087	1 710	1 384	5
3242 14	SCHLEPPERANBAU- U. -ANHAENGE- LADER	T	682	438	612				
		ST	235	171	186	5 448	3 984	4 757	7
3242 16	ENTMISTUNGSANLAGEN MECHANISCH- AUTOMATISCHE DUNGRAEUMANLAGEN	T	1 012	785	866				
		ST	1 984	1 450	1 624	13 406	10 050	12 940	6
3242 17	FOERDERGEBLAESE FUER HEU, STROH, GARBEN U. SPREU 1)	T	906	708	651				
		ST	539	487	415	5 123	4 248	3 876	7
3242 18	KOERNERGEBLAESE 2)	T							
		ST	52	43	44				2
3242 19	SONST. FOERDERMITTEL	T	190	160	157	704	684	628	2
3242 51	LANDWIRTSCHAFTLICHE LADEWAGEN MIT ODER OHNE BE- U. ENTLADE- VORRICHTUNGEN U. SPEZIALAUF- BAUTEN	ST	1 659	3 005	1 246	13 193	29 493	11 827	10
3242 09	ZUBEHOER, EINZEL- U. ERSATZTEILE	T	9 546	2 931	5 154				
3242	INSGESAMT	ST	3 984	1 389	2 141	77 683	26 764	46 609	10
		T	1 165	1 364	1 251	8 824	9 900	9 673	13
		.	15 632	9 936	10 407				
		126 468	86 833	91 694	.
3243 13	MILCHWIRTSCHAFTLICHE MASCHINEN MASCHINEN, ANLAGEN U. GERAETE ZUR MILCHGEWINNUNG U. -KUEHLUNG	T	848	617	546	17 371	8 276	8 940	6
3243 90	SONST. MASCHINEN	T	1 759	2 954	2 110	59 392	88 991	62 488	12
3243 09	ZUBEHOER, EINZEL- U. ERSATZTEILE	T	1 353	1 141	1 451	18 710	16 122	20 316	13
3243	INSGESAMT	T	3 960	4 713	4 108	95 473	113 389	91 744	.
	ACKERSCHLEPPER (RAD- U. RAUPENSCHLEPPER) BIS 18 KW 3)	T							
3244 51		ST							3
3244 52	UEBER 18 BIS 25 KW 4)	T	93	264	173				
3244 53	UEBER 25 BIS 37 KW	ST	146	384	356	2 655	7 252	4 848	2
3244 54	UEBER 37 BIS 59 KW	T	5 123	2 261	3 486				
		ST	1 829	912	1 533	66 559	31 291	50 364	9
3244 55	UEBER 59 BIS 75 KW	T	17 925	13 791	15 132				
		ST	6 136	4 346	4 891	240 172	196 191	214 382	5
3244 57	UEBER 75 BIS 90 KW	T	28 921	30 061	26 608				
		ST	7 614	7 135	6 455	399 315	412 063	381 419	7
3244 58	UEBER 90 KW	T	5 329	5 696	4 745				
		ST	1 410	1 194	984	85 278	94 252	76 345	5
3244 08	ZUBEHOER, EINZEL- U. ERSATZTEILE	T	5 022	6 533	4 824				
3244	INSGESAMT	ST	1 016	1 190	885	97 188	132 043	101 158	5
		T	11 622	13 970	14 493	145 964	124 229	139 555	36
		.	74 034	72 576	69 460				
		1 037 131	997 321	968 071	.
	NAHRUNGSMITTELMASCHINEN								
3245 12	MASCHINEN U. APPARATE FUER DIE OBST- U. GEMUESEVERARBEITUNG	T	2 088	3 028	1 786	36 028	47 967	39 030	21
3245 15	MASCHINEN U. APPARATE FUER DIE HERSTELLUNG VON FEINKOST- ERZEUGNISSEN U.	T							
3245 17	FISCHVERARBEITUNGSMASCHINEN MASCHINEN U. APPARATE FUER DIE TROCKENMILCH- U. KAESEHER- STELLUNG	T	324	489	265	34 014	38 262	24 845	6
	MASCHINEN U. ANLAGEN ZUR HERSTEL- LUNG VON GRUNDNAHRUNGS- U. FUTTER- MITTELN	T	700	654	664	17 094	21 228	18 984	9
3245 21	MAHLMUELLEREIMASCHINEN U. -AN- LAGEN	T	1 294	2 233	975	29 409	58 198	27 172	11
3245 22	SCHAELMUELLEREIMASCHINEN U. -AN- LAGEN	T	311	159	154	9 570	4 863	5 446	3
3245 23	MASCHINEN U. ANLAGEN ZUR HER- STELLUNG VON ZUCKER	T	2 384	6 479	3 295	26 987	60 561	40 543	13
3245 24	MASCHINEN U. ANLAGEN FUER DIE SPEISEDEL- U. SPEISEFETTER- STELLUNG	T	208	418	241	12 422	22 235	10 998	9
3245 26	MASCHINEN U. ANLAGEN FUER DIE GEWERBL. KRAFTFUTTERHERSTELLUNG	T	1 049	1 224	1 042	15 009	18 007	17 082	6
3245 27	HILFASMASCHINEN FUER DIE HERSTEL- LUNG VON GRUNDNAHRUNGS- U. FUT- TERMITTELN	T	2 481	3 332	1 383	15 858	28 793	10 638	9
3245 29	ZUBEHOER, EINZEL- U. ERSATZTEILE	T	1 194	1 230	1 029	17 955	20 577	17 858	25

1) IN MELDENUMMER 3242 18 ENTHALTEN. - 2) ENTHAELT AUCH DIE MELDENUMMER 3242 17. - 3) IN MELDENUMMER 3244 52 ENTHALTEN. - 4) ENTHAELT AUCH DIE MELDENUMMER 3244 51.

9 PRODUKTION NACH GUETERARTEN UND GUETERKLASSEN - FRUEHERES BUNDESGBIET

MELDE- NR	ERZEUGNIS	EINHEIT	M E N G E			W E R T I N 1000 D M			ANZAHL DER BETR. 1992 1. VJ
			1991 1. VJ	1991 4. VJ	1992 1. VJ	1991 1. VJ	1991 4. VJ	1992 1. VJ	
3245 31	MASCHINEN, ANLAGEN U. OFEN FÜR DIE HERSTELLUNG VON BACKWAREN, KONFITURERZEUGNISSEN, TEIG- U. DAUERBACKWAREN								
	TEIGNET- U. -MISCHMASCHINEN, RUEHR- U. SCHLAGMASCHINEN	T	581	588	504				
		ST	1 100	996	950	19 220	22 528	18 849	12
3245 32	TEIGTEIL- U. TEIGWIRKMASCHINEN (RUND U. LANG; AUCH KOMB.)	T	413	588	487				
		ST	668	976	758	15 808	24 174	20 086	9
3245 33	BROETCHENHERSTELLUNGSANLAGEN	T	120	211	133				
		ST	181	276	207	7 056	15 771	9 791	4
3245 34	ETAGENBACKOFEN U. BACKSCHRAENKE FÜR DISKONTINUIERLICHES BACKEN	T	2 274	3 651	2 808				
		ST	2 461	3 214	2 710	50 162	78 706	62 290	8
3245 35	DURCHLAUFOFEN FÜR KONTINUIER- LICHES BACKEN	T	663	693	551				
		ST	107	125	74	14 693	16 765	10 343	4
3245 36	DAUERBACKWARENMASCHINEN, -ANLAGEN U. -OFEN	T	1 322	2 347	933	26 108	44 665	17 721	10
3245 37	MASCHINEN U. ANLAGEN ZUR HERSTEL- LUNG VON TEIGWAREN	T	214	308	315	10 280	16 875	15 895	10
3245 38	SONSTIGE BAECKEREI- U. KONFITURER- MASCHINEN	T	82	129	152	4 333	6 714	6 567	6
3245 39	ZUBEHOER, EINZEL- U. ERSATZTEILE	T	394	468	406	15 845	17 686	17 456	21
	SÜßWARENHERSTELLMASCHINEN U. -ANLAGEN								
3245 42	AUFBEREITUNGS- U. ROESTANLAGEN FÜR KAKAOBOHNEN U. NÜESSE	T	.A	.A	.A	.A	.A	.A	-
3245 43	KAKAO- U. SCHOKOLADENHERSTELLUNGS- MASCHINEN U. -ANLAGEN	T	.A	.A	.A	.A	.A	.A	16
3245 44	BONBON-, DRAGEE- U. MOGULHER- STELLUNGSANLAGEN	T	299	370	341	17 725	24 073	16 017	7
3245 45	SONSTIGE SÜßWARENHERSTELLUNGS- MASCHINEN U. -ANLAGEN	T	798	527	925	15 123	18 089	15 028	14
3245 49	ZUBEHOER, EINZEL- U. ERSATZTEILE	T	184	228	251	7 590	8 785	9 133	17
	FLEISCHVERARBEITUNGSMASCHINEN U. SCHLACHTHAUSANLAGEN								
3245 51	SCHLACHTHAUSANLAGEN U. -EIN- RICHTUNGEN	T	4 668	8 237	4 339	55 891	86 954	58 395	25
3245 52	FLEISCHZERLEGEMASCHINEN	T	629	891	800	14 689	17 893	16 652	7
3245 53	WURSTHERSTELLUNGSMASCHINEN	T	1 766	1 955	2 005	79 808	92 854	89 808	22
3245 54	RAEUCHER- U. POEKELANLAGEN	T	547	315	261	14 443	9 017	8 090	4
3245 55	SONSTIGE FLEISCHVERARBEITUNGS- MASCHINEN	T	361	594	398	16 987	27 365	20 132	13
3245 56	AUFSCNITTSCHEIDEMASCHINEN MIT EINEM GEWICHT AB 20 KG	T	195	202	177	21 120	21 531	18 746	4
3245 59	ZUBEHOER, EINZEL- U. ERSATZTEILE	T	632	640	699	21 815	24 703	21 431	27
3245 60	KAFFEE-, TEE- U. TABAKVERARBEI- TUNGSMASCHINEN U. -ANLAGEN	T	1 560	2 222	1 846	94 851	165 588	128 691	10
	GETRAENKEHERSTELLUNGSMASCHINEN U. -ANLAGEN								
3245 71	GAER-, U. LAGERTANKS MIT KUEHL- EINRICHTUNGEN, WAERMETAUSCHERN, RUEHRWERKEN U. DGL.	T	3 282	4 569	3 114	37 628	52 527	41 550	15
3245 72	MASCHINEN U. ANLAGEN FÜR DIE BIERHERSTELLUNG	T	7 551	5 516	11 746	65 653	86 077	89 319	17
3245 73	FÜR DIE HERSTELLUNG VON WEIN U. SEKT	T	.A	.A	.A	.A	.A	.A	6
3245 74	FÜR DIE HERSTELLUNG VON SPIRITU- OSEN U. SONSTIGEN ALKOHOLISCHEN GETRAENKEN	T	.A	.A	.A	.A	.A	.A	1
3245 77	FÜR DIE HERSTELLUNG VON ALKOHOLFREIEN GETRAENKEN	T	947	1 346	1 180	26 750	50 669	36 485	10
3245 79	ZUBEHOER, EINZEL- U. ERSATZTEILE	T	1 601	1 875	1 821	49 055	56 646	60 174	12
3245	INSGESAMT	T	45 060	60 550	48 500	972 486	1 399 786	1 070 828	.
	SONSTIGE NAHRUNGSMITTELMASCHINEN U. MASCHINEN FÜR VERWANDTE GEBIETE								
	SONSTIGE MASCHINEN U. ANLAGEN FÜR GRUNDOPERATIONEN DER NAHRUNGSMIT- TELHERSTELLUNG								
3246 11	MISCH-, KNET- U. SIEBMASCHINEN	T	.A	.A	.A	.A	.A	.A	15
3246 15	EXTRUDER ZUR HERSTELLUNG VON NAHRUNGSMITTELEN	T	.A	.A	.A	.A	.A	.A	-
	MASCHINEN U. EINRICHTUNGEN FÜR GROSSKUECHEN U. GASTWIRTSCHAFTEN	T	437	361	324	40 284	36 679	33 110	3
3246 22	GROSSKAFFEEEMASCHINEN	T	1 731	2 016	2 162				
3246 23	GESCHIRRSPUELMASCHINEN	ST	13 348	15 113	17 618	100 493	121 059	129 388	11
3246 24	GROSSKUECHENMASCHINEN	T	383	256	281	17 686	14 184	15 336	10

9 PRODUKTION NACH GUETERARTEN UND GUETERKLASSEN - FRUEHERES BUNDESGBIET

MELDE- NR	ERZEUGNIS	EINHEIT	M E N G E			W E R T I N 1000 DM			ANZAHL DER BETR.
			1991 1. VJ	1991 4. VJ	1992 1. VJ	1991 1. VJ	1991 4. VJ	1992 1. VJ	1992 1. VJ
	MASCHINEN FUER DIE PHARMAZEUTISCHE U. KOSMETISCHE INDUSTRIE, MASCHINEN FUER DIE HERSTELLUNG VON FARBEN, SEIFEN U. KERZEN								
3246 51	FARBENHERSTELLUNGSMASCHINEN	T	349	302	314	10 966	11 610	11 011	4
3246 55	KOMPRIMIERMASCHINEN	T	367	942	489	20 191	33 061	17 504	6
3246 58	SONST. MASCHINEN FUER DIE PHARMAZEUTISCHE U. KOSMETI- SCHE INDUSTRIE	T	740	893	718	26 387	32 588	30 438	22
3246 70	MASCHINEN U. ANLAGEN FUER DIE VER- WERTUNG VON RESTSTOFFEN BEI DER NAHRUNGSMITTELPRODUKTION Z.B. MASCHINEN U. ANLAGEN FUER DIE VERWERTUNG VON FISCHMEHL U. -OEL, TRESTER, MOLKE ETC.	T	.A	.A	.A	.A	.A	.A	-
3246 90	SONSTIGE NAHRUNGSMITTELMASCHINEN Z.B. SCHANKTISCHANLAGEN	T	.A	.A	.A	.A	.A	.A	-
3246 09	ZUBEHOER, EINZEL- U. ERSATZTEILE	T	3 874	4 410	4 083	110 786	123 512	125 957	14
3246	INSGESAMT	T	8 996	10 730	9 376	376 623	451 862	411 593	76
	VERPACKUNGSMASCHINEN								
3247 15	MASCHINEN FUER DIE HERSTELLUNG VON BLECHPACKUNGEN	T	354	1 005	1 137	22 471	50 760	41 332	9
3247 24	ABFUELL-, VERSCHLISS-, EIN- SCHLAG- U. EINWICKELMASCHINEN	T	977	942	884	43 147	44 558	38 888	19
3247 27	ABFUELLMASCHINEN FUER FESTE STOFFE ABFUELLMASCHINEN FUER FLUESSIGE U. PASTENFÖRMIGE STOFFE	T	452	807	642	22 552	42 368	27 617	19
3247 28	MASCHINEN ZUM VERSCHLIESSEN VON PACKUNGEN	T	2 908	3 198	3 565	80 481	82 249	88 787	31
3247 29	EINSCHLAG- U. EINWICKELMASCHINEN	T	686	1 089	696	48 417	124 917	93 234	20
3247 53	FUELL- U. VERSCHLISSMASCHINEN FUER FORMSTABILE PACKMITTEL	T	159	223	212	22 127	25 084	21 065	13
3247 55	AUS GLAS U. FEINKERAMIK FUER FORMSTABILE PACKMITTEL	T	408	546	432	40 551	54 917	42 431	11
3247 57	AUS METALL, KUNSTSTOFF U. SONST. MATERIAL	T	1 170	1 388	936	35 210	46 289	27 641	17
3247 59	FUER KARTONSCHACHTELN FUER FLEXIBLE PACKMITTEL	T	261	223	239	27 805	21 881	25 915	11
	FORM-, FUELL- U. VERSCHLISS- MASCHINEN								
3247 62	SCHLAUCHBEUTELMASCHINEN	T	50	134	98	6 274	15 511	10 842	7
3247 63	VERTIKAL ARBEITEND	T	179	638	217	19 114	54 678	20 163	12
3247 64	HORIZONTAL ARBEITEND	T	97	114	74	6 630	9 404	6 695	6
3247 65	SIEGELRANDBEUTELMASCHINEN	T							
	TIEFZIEH-, FUELL- U. VERSCHLISS- MASCHINEN (KALT U. WARM ARBEITEND), SKINEINSCHLAGMASCHINEN	T	1 443	1 747	1 461	102 438	140 420	103 195	13
3247 68	SONSTIGE FORM-, FUELL- U. VER- SCHLISSMASCHINEN	T	234	552	208	25 411	61 747	45 035	12
3247 92	VERPACKUNGSMASCHINEN SONSTIGER ART ETIKETTIER- U. BANDUMKLEBE- MASCHINEN	T	246	249	270	27 651	28 494	30 743	13
3247 94	UMREIFUNGS- U. UMSCHNUERUNGS- MASCHINEN	T	1 425	1 563	1 796	30 733	32 230	27 982	8
3247 96	SAMMELPACKMASCHINEN	T	830	1 033	871	46 483	66 990	56 482	31
3247 98	SONSTIGE VERPACKUNGSMASCHINEN	T	449	815	486	22 845	43 270	21 999	10
3247 08	ZUBEHOER, EINZEL- U. ERSATZTEILE	T	2 182	2 350	2 280	117 288	133 839	121 219	94
3247	INSGESAMT	T	14 510	18 615	16 505	747 628	1 079 606	851 265	.
	VERPACKUNGSMASCHINEN FUER GETRAENKE U. GETRAENKEPACKUNGEN								
3248 15	MASCHINEN FUER DIE HERSTELLUNG VON BLECHPACKUNGEN FUER GETRAENKE	T	.A	.A	.A	.A	.A	.A	1
3248 21	ABFUELLMASCHINEN U. -ANLAGEN REINIGUNGS-, FUELL- U. VERSCHLISS- MASCHINEN FUER KEGS, FAESSER, CONTAINER	T	624	912	2 439	18 359	29 902	57 266	11
3248 23	REINIGUNGS-, FUELL- U. VERSCHLISS- MASCHINEN FUER FLASCHEN U. DOSEN	T	4 643	5 857	3 974	166 607	193 405	164 282	10
3248 25	ABFUELLANLAGEN FUER WEICHPACKUNGEN U. SONSTIGE LAMINAT-PACKUNGEN	T	103	224	150	12 266	23 713	15 408	5
3248 29	SONSTIGE MASCHINEN FUER DIE GE- TRAENKEVERPACKUNG	T	332	362	418	27 449	29 575	32 590	6
3248 40	ETIKETTIER- U. BANDUMKLEBE- MASCHINEN	T	866	765	727	59 725	60 305	53 468	12
3248 60	SAMMELPACKMASCHINEN FUER GETRAENKEPACKUNGEN	T	1 471	1 440	694	69 800	61 212	35 070	10
3248 09	ZUBEHOER, EINZEL- U. ERSATZTEILE	T	.A	.A	.A	.A	.A	.A	23
3248	INSGESAMT	T	8 525	9 969	8 780	403 678	445 666	399 401	.
	EINZELAPPARATE U. -MASCHINEN FUER DIE CHEMISCHE U. VERWANDTE INDUSTRIE								
3251 23	EINZELAPPARATE U. -MASCHINEN FUER DIE ANORGANISCHE CHEMIE	T	825	1 262	561	9 013	12 829	6 460	5
3251 24	EINZELAPPARATE U. -MASCHINEN FUER DIE STICKSTOFF- U. KUNST- DUENGERHERSTELLUNG	T	524	833	569	8 560	22 688	13 493	7
3251 25	SONSTIGE EINZELAPPARATE U. -MASCH.	T							
3251 26	EINZELAPPARATE U. -MASCHINEN FUER DIE ORGANISCHE CHEMIE ZUR HERST. VON LEIM, GELA- TINE, FIRNIS, KITT U.AE.	T	159	292	96	5 798	9 355	3 909	6
3251 28	ZUR HERST. VON TECHN. FETTEN U. OELN, ZUR EXTRAKTION U. HAERTUNG	T	383	960	148	7 782	20 516	3 488	5
	SONST. EINZELAPP. U. -MASCH.	T	1 081	458	760	30 065	18 980	23 100	11

9 PRODUKTION NACH GUETERARTEN UND GUETERKLASSEN - FRUEHERES BUNDESGBIET

MELDE- NR	ERZEUGNIS	EINHEIT	M E N G E			W E R T I N 1000 DM			ANZAHL DER BETR.
			1991 1. VJ	1991 4. VJ	1992 1. VJ	1991 1. VJ	1991 4. VJ	1992 1. VJ	
3251 31	EINZELAPPARATE U. -MASCHINEN FUEER ALLGEM. CHEMISCHE ZWECKE EINZEL-AUTOKLAVEN	T ST	203 2 567	264 2 224	1 112 30				
3251 32	FILTER U. FILTERPRESSEN	T ST	2 935 91 646	3 237 97 725	2 816 110 421	4 363 80 871	7 672 100 776	9 875 85 699	5 34
3251 34	ZENTRIFUGEN	T ST	758 603	822 587	701 542				
3251 35	RUEHRWERKE, KNET-, MISCH- U. ZERKLEINERUNGSMASCHINEN	T ST	1 717 3 000	1 846 2 881	1 345 2 682				
3251 37	EINZELAPP. ZUR WAERMEBEHAND- LUNG VON STOFFEN	T ST	2 383 1 554	3 450 1 820	3 179 1 715	33 050 43 384	57 564 58 165	34 729 40 746	30 21
3251 38	SONST. EINZELAPP. U. -MASCH.	T	6 468	6 358	5 165	93 368	94 404	69 039	38
3251 40	EINZELAPPARATE U. -MASCHINEN FUEER DIE GAERUNGS- U. STAERKE- INDUSTRIE	T	146	136	151	8 475	6 678	7 609	6
3251 50	EINZELAPPARATE, -EINRICHTUNGEN U. -AUFBAUTEN FUEER EXPLOSIONSS- SICHERE TANKANLAGEN, SPEZIAL- EINZELAPPARATE FUEER SCHIFFS- AUSRUESTUNGEN	T	954	1 482	1 240	18 847	27 688	23 590	6
3251 60	EINZEL-WAERMEAUSTAUSCHER (SO- WEIT NICHT ZU DAMPFKESSELN GEHOEREND)	T ST	2 928 9 169	3 437 10 521	3 264 12 394				
3251 80	EINZELAPPARATE U. -MASCHINEN FUEER DIE GASERZEUGUNG	T	650	720	304	12 314	15 962	11 816	12
3251 91	EINZELAPPARATE U. -MASCHINEN FUEER DIE WASSERBEHANDLUNG AUF CHEMISCHEM U./ ODER BIO- LOGISCHEM WEGE	T	481	619	547	14 597	17 503	17 384	13
3251 96	AUF MECHANISCHEM WEGE FUEER TRINK-, BRAUCH- U. KES- SELSPEISEWASSER	T	781	1 481	828	19 755	28 917	26 382	11
3251 97	FUEER ABWASSER	T	1 547	2 234	1 823	31 630	52 951	45 401	21
3251 08	ZUBEHOER, EINZEL- U. ERSATZTEILE	T	5 670	7 018	5 677	132 956	185 962	152 506	123
3251	INSGESAMT	T	30 595	36 912	30 286	666 630	863 659	683 495	.
3252 10	ANLAGEN FUEER DIE CHEMISCHE U. VERWANDTE INDUSTRIE	T	196	350	235	5 810	17 382	6 475	11
3252 30	FUEER DIE ANORGANISCHE CHEMIE FUEER DIE ORGANISCHE CHEMIE U. FUEER DIE GAERUNGS- U. STAERKE- INDUSTRIE	T	1 487	4 539	1 455	22 417	60 498	15 130	17
3252 51	EXPLOSIONSSICHERE TANKANLAGEN U. SPEZIAL-APPARATUREN FUEER SCHIFFSAUSRUESTUNGEN ZUR LAGERUNG VON BRENNBAREN FLUESSIGKEITEN U. KRAFTSTOF- FEN, GASTANKANLAGEN U. TANK- STELLENEINRICHTUNGEN	T	8 527	10 824	10 843	71 338	93 611	84 528	13
3252 53	TANKWAGENAUFBAUTEN OHNE FAHR- GESTELL	T ST	.A .A	.A .A	.A .A	.A	.A	.A	12
3252 55	SPEZIAL-APPARATUREN FUEER SCHIFFSAUSRUESTUNGEN	T	.A	.A	.A	.A	.A	.A	2
3252 60	WAERMEWIRTSCHAFTLICHE ANLAGEN (WAERMEAUSTAUSCHER)	T	4 150	4 921	5 063	90 684	152 490	114 386	32
3252 70	WASSERRUECKKUEHLANLAGEN MITTELS LUFT	T ST	3 759 1 193	3 041 1 702	4 093 1 258				
3252 80	ANLAGEN FUEER DIE GASERZEUGUNG	T	315	439	245	29 237 9 056	36 741 13 510	33 622 10 551	13 8
3252 92	ANLAGEN FUEER DIE WASSERBEHANDL. AUF CHEMISCHEM U./ ODER BIOLO- GISCHEM WEGE	T	4 006	4 721	5 049	70 514	98 004	103 765	26
3252 93	FUEER TRINK-, BRAUCH- U. KESSELSPEISEWASSER	T	3 664	9 303	3 547	29 686	112 114	36 925	17
3252 96	FUEER ABWASSER AUF MECHANISCHEM WEGE	T							
3252 97	FUEER TRINK-, BRAUCH- U. KES- SELSPEISEWASSER	T	2 262	3 450	2 882	36 526	44 833	45 659	16
3252	FUEER ABWASSER INSGESAMT	T	1 502 29 869	4 863 46 468	1 719 35 171	18 215 405 737	41 503 708 904	23 827 503 744	19 .
3253 20	OBERFLAECHENTECHNIK MASCHINEN U. ANLAGEN FUEER DIE VOR- BEHANDLUNG VON BAUTEILEN AUS METALL U. ANDEREN WERKSTOFFEN	T	5 055	7 555	4 653	110 115	155 299	97 263	33
3253 31	GERAETE, MASCHINEN U. ANLAGEN ZUM BESCHICHTEN MIT LACKEN, LEIMEN U.A. SPRITZPISTOLEN, ELEKTROSTATISCHE SPRUEHPISTOLEN U. ROTATIONSZER- STAEUBER	T ST	62 62 150	73 62 000	61 54 939				
3253 32	SPRITZGERAETE U. ELEKTROSTATISCHE SPRUEHGERAETE	T ST	134 14 576	131 12 820	163 13 091	12 577 10 267	12 076 10 347	11 524 11 171	9 11
3253 33	SPRITZ- U. SPRUEHMASCHINEN	T ST	393 277	721 382	272 271	29 505	73 780	19 668	7

9 PRODUKTION NACH GUETERARTEN UND GUETERKLASSEN - FRUEHERES BUNDESGBIET

MELDE- NR	ERZEUGNIS	EINHEIT	M E N G E			W E R T I N 1000 DM			ANZAHL DER BETR.
			1991 1. VJ	1991 4. VJ	1992 1. VJ	1991 1. VJ	1991 4. VJ	1992 1. VJ	1992 1. VJ
3253 35	BESCHICHTUNGSANLAGEN	T	2 390	1 787	3 875				
3253 36	MATERIALVERSORGUNGSEINRICHTUNGEN	ST	293	534	403	27 098	27 797	32 472	8
3253 38	SPRITZ- U. SPRUEHKABINEN U. AE.	T	53	223	67	4 016	24 454	6 202	6
3253 50	ERGAEZUNGSEINRICHTUNGEN WIE ENTLACKUNGS- U. ENTSCHEID- UNGSANLAGEN U. AE.	ST	1 088	1 683	1 238	58 247	106 633	70 385	33
3253 70	GERAETE U. ANLAGEN FUER DIE BE- SCHICHTUNG MIT ANORGANISCHEN STOFFEN	T	765	793	629	10 729	9 781	8 300	6
3253 80	SONSTIGE MASCHINEN U. GERAETE FUER DIE OBERFLAECHENBHANDLUNG	T	1 598	794	1 609	87 099	64 159	80 215	11
3253 08	ZUBEHOER, EINZEL- U. ERSATZTEILE	T	198	242	134	11 132	16 964	10 501	8
3253	INSGESAMT	T	514	507	492	35 092	33 834	31 472	28
		.	16 191	24 415	19 375	395 877	535 124	379 173	.
	MASCHINEN U. EINRICHTUNGEN FUER DEN BERGBAU								
3254 11	GEWINNUNGSMASCHINEN FUER DEN BERGBAU UNTERTAGE	T	402	638	1 217				
3254 19	ZUBEHOER, EINZEL- U. ERSATZ- TEILE	ST	700	1 250	1 203	12 379	27 789	31 445	4
3254 21	STREB- U. STRECKENFOERDERMITTEL (EINSCHL. ANTRIEBE, UMKEHRSTA- TIONEN U. SONST. BESTANDTEILE)	T	4 514	3 264	2 674	47 397	40 754	31 397	15
3254 25	FOERDERBAENDER MIT GUMMIGURT IN NORMALAUSFUEHRUNG	T	.A	.A	.A	.A	.A	.A	3
3254 27	SCHIEBENDE U. STAUENDE FOER- DERMITTEL	T	1 160	2 786	936	7 676	18 494	6 977	3
3254 29	SONST. FOERDERMITTEL	T	.A	.A	.A	.A	.A	.A	5
3254 33	ZUBEHOER, EINZEL- U. ERSATZT. ANDERE MASCHINEN U. EINRICHTUNGEN FUER DEN UNTERTAGEBETRIEB	T	6 734	6 270	6 293	43 535	58 184	61 056	22
3254 34	HAESPEL, WINDEN U. SCHRAPPER- ANLAGEN	T	1 006	1 184	950	3 396	3 978	2 950	5
3254 35	LADEMASCHINEN	T	453	466	745	7 928	10 307	13 359	3
3254 36	GESTEINSBOHRMASCHINEN	T	3 668	7 254	3 428	60 198	99 066	42 331	9
3254 38	SONSTIGE MASCHINEN	T	951	962	815	21 502	22 836	19 040	15
3254 39	ZUBEHOER, EINZEL- U. ERSATZT. DRUCKLUFTWERKZEUGE FUER DEN BERGBAU U. DIE INDUSTRIE DER STEINE U. ERDEN	T	6 771	4 917	4 823	73 086	60 305	59 038	33
3254 41	ABBAUHAEMMER	T	24	24	30	1 875	1 878	2 348	5
3254 48	SONST. DRUCKLUFTWERKZEUGE U. -GERAETE FUER DEN BERGBAU	T	27	21	34	3 215	2 245	3 471	6
3254 49	ZUBEHOER, EINZEL- U. ERSATZT. MASCHINEN U. EINRICHTUNGEN FUER SCHACHTFOERDERUNG, WAGENUMLAEFUE UND STRECKEN	T	90	312	226	1 978	3 114	2 623	10
3254 52	FOERDERMASCHINEN	T	559	928	335	5 344	12 154	8 090	5
3254 58	FUELLORTEINRICHTUNGEN	T	903	2 213	861	5 558	11 605	4 950	5
3254 59	ZUBEHOER, EINZEL- U. ERSATZT. FOERDER- U. GEWINNUNGSGERAETE FUER DEN TAGEBAU	T	1 646	499	463	10 421	6 239	7 977	13
3254 62	SPEZIALBAGGER SOWIE SONSTIGE FOERDER- U. GEWINNUNGSGERAETE FUER DEN TAGEBAU 1)	T							
3254 69	ZUBEHOER, EINZEL- U. ERSATZT. 2) MASCHINEN U. EINRICHTUNGEN ZUR AUFBEREITUNG VON ERZEN, KOHLE, KOKS, TORF ETC. AUFBEREITUNGSMASCHINEN U. -AN- LAGEN FUER	T	1 600	3 208	167	38 573	53 515	3 961	2
3254 72	STEINKOHLE U. KOKS	T	1 124	2 031	451	16 212	22 715	7 821	4
3254 78	ERZE, BRAUNKOHLE, TORF U. AE.	T	405	718	331	9 099	17 551	4 698	6
3254 79	ZUBEHOER, EINZEL- U. ERSATZTEILE	T	1 240	1 266	866	19 210	19 648	15 696	20
3254 80	KOKEREIMASCHINEN (EINSCHL. ZU- BEHOER, EINZEL- U. ERSATZT.)	T	210	1 529	247	6 317	33 443	6 587	3
3254 91	TIEFBOHR- U. ERDOELFOERDERGE- RAETE U. -ANLAGEN	T							
3254 94	TIEFBOHRGERAETE U. -ANLAGEN ERDOELFOERDERGERAETE U. -AN- LAGEN 3)	T	4 027	10 513	10 435	33 077	54 916	64 582	9
3254 96	SPUELPUMPEN FUER TIEFBOHRAN- LAGEN, TIEFPUMPEN FUER DIE ERDOELFOERDERUNG 4)	T							1
3254 99	ZUBEHOER, EINZEL- U. ERSATZT.	T	314	214	229	31 056	21 178	23 045	1
3254	INSGESAMT	T	2 596	3 604	3 895	28 156	37 764	38 227	16
		.	46 402	60 764	45 389	505 289	661 429	476 575	.
	KRANE, VERLADEBRUECKEN								
3255 21	KRAFTBETRIEBENE KRANE HAENGEKRANE	T	2 121	2 383	1 679				
3255 22	BRUECKENKRANE MIT OFFENEN WIND- WERKEN	ST	372	424	245	17 496	20 651	9 993	10
	BRUECKENKRANE MIT ELEKTROZUG- LAUFKATZEN	T	1 884	1 054	1 768	25 927	7 898	16 481	6
3255 24	EINTRAEGER-BRUECKENKRANE	ST	62	30	55				
3255 25	MEHRTRAEGER-BRUECKENKRANE	T	4 348	5 092	4 030	41 390	53 855	43 250	10
		ST	1 118	1 330	1 060				
		T	3 395	2 846	3 183				
		ST	257	228	284	24 132	19 796	22 174	12

1) IN MELDENUMMER 3254 69 ENTHALTEN. - 2) ENTHAELT AUCH DIE MELDENUMMER 3254 62. - 3) IN MELDENUMMER 3254 96 ENTHALTEN. - 4) ENTHAELT AUCH DIE MELDENUMMER 3254 94.

9 PRODUKTION NACH GUETERARTEN UND GUETERKLASSEN - FRUEHERES BUNDESGBEIT

MELDE- NR	ERZEUGNIS	EINHEIT	M E N G E			W E R T I N 1000 DM			ANZAHL DER BETR.
			1991 1. VJ	1991 4. VJ	1992 1. VJ	1991 1. VJ	1991 4. VJ	1992 1. VJ	
3255 35	VERLADEBRUECKEN, CONTAINERKRANE, PORTAL- U. HALBPORTALKRANE	T	646	1 257	7 317	7 523	13 735	35 378	4
3255 41	DREHKRANE PORTAL- U. HALBPORTALDREHKRANE	T ST	3 075 22	7 440 19	2 083 12	19 012	33 285	12 971	7
3255 43	SAEULENSCHWENK- U. WANDSCHWENK- KRANE	T ST	876 1 755	914 1 668	840 1 628	8 675	9 565	8 283	8
3255 45	FAHRZEUGKRANE (MOBIL- U. AUTO- KRANE)	T ST	19 861 474	30 393 571	17 161 427	333 765	543 110	295 840	10
3255 47	LKA-LADEKRANE ZUM BE- U. ENTLA- DEN DER EIGENEN LADEFLAECHEN	T ST	2 480 1 361	2 697 1 403	2 602 1 380	50 137	61 861	52 506	10
3255 50	ANDERE NICHT GENANNTEN KRANE WIE BORD-, OFFSHORE-, DOCKKRANE	T	1 085	1 734	1 065	15 204	22 340	15 121	9
3255 60	HANDBETRIEBENE KRANE SCHUETTUT- U. STUECKGUTGREIFER	T	929	845	748	5 954	5 957	5 136	5
3255 71	FUER KRANE U. A. HEBEZEUGE SCHUETTUTGREIFER 1)	T ST							3
3255 75	STUECKGUTGREIFER U. -HEBER 2)	T ST	909 3 149	1 103 3 532	1 156 3 485	11 976	14 939	14 984	11
3255 08	ZUBEHOER, EINZEL- U. ERSATZTEILE	T	6 774	6 668	7 970	80 314	74 321	102 016	54
3255	INSGESAMT	T	48 383	64 426	51 600	641 505	881 313	634 135	.
SERIENHEBEZEUGE, GERAETE ZUR REGAL- BEDIENUNG U. AE.									
3256 10	KETTENHEBEZEUGE, HANDBETRIEBEN	T ST	169 6 633	131 5 205	157 6 392	4 259	3 815	4 183	3
3256 20	SEILHEBEZEUGE, HANDBETRIEBEN	T ST	351 18 555	319 17 804	342 22 548	4 206	4 502	5 383	12
3256 31	SEILWINDEN, MOTORISCH BETRIEBEN ELEKTROMONTAGEWINDEN (EINSCHL. MEHRTRIMMELWINDEN)	T ST	406 314	481 388	428 394	4 084	3 198	3 311	6
3256 39	SONSTIGE MOTORISCH BETRIEBENE SEIL- WINDEN	T ST	937 2 328	1 733 2 842	1 767 2 830	25 981	38 948	38 328	13
3256 51	DECK-(SCHIFFS-)HILFSMASCHINEN RUDERMASCHINEN U. -ANLAGEN	T ST	.A .A	.A .A	.A .A	.A	.A	.A	7
3256 53	ANKER- U. VERHOLWINDEN U. SPILLE	T ST	982 439	2 038 452	942 283	11 064	17 346	8 653	6
3256 58	SONSTIGE DECKHILFSMASCHINEN	T ST	.A .A	.A .A	.A .A	.A	.A	.A	2
3256 60	GERAETE ZUR REGALBEDIENUNG	T ST	2 801 202	3 847 172	2 836 247	45 334	46 005	38 718	11
3256 72	HEBEGERAETE U. -BUEHNEN LADEBORDWAEENDE, UEBERLADE- BRUECKEN	T ST	1 957 4 553	1 659 3 821	1 875 4 833	36 662	33 121	37 346	9
3256 74	INDUSTRIEHEBEBUEHNEN, -HUBTISCHE	T ST	2 326 2 738	2 668 2 285	2 543 2 579	27 985	29 897	29 579	20
3256 77	HUBARBEITSBUEHNEN	T ST	1 100 208	1 248 255	1 258 246	17 464	20 950	20 974	10
3256 78	FAHRZEUGWARTUNGSBUEHNEN	T ST	3 712 4 466	4 297 5 208	4 128 5 191	30 302	36 384	36 457	9
3256 79	KRAFTBETRIEBENE HEBEBUECKE U. ANDERE KRAFTBETRIEBENE HEBE- GERAETE	T ST	5 206 206 686	6 515 167 812	4 799 99 338	46 308	59 857	49 684	21
3256 81	ELEKTROZUEGE, DRUCKLUFTHEBEZEUGE ELEKTROKETTENZUEGE, -KETTEN- ZUGLAUFKATZEN	T ST	837 16 854	320 000 7 563	497 11 624	27 625	12 280	19 118	3
3256 83	ELEKTROSEILZUEGE, -SEILZUG- LAUFKATZEN	T ST	2 133 5 311	1 786 4 205	2 023 4 844	49 413	40 862	45 679	5
3256 89	DRUCKLUFTZUEGE U. -KATZEN, -ZYLINDERHEBEZEUGE	T ST	524 542	535 605	421 475	5 181	6 161	4 917	4
3256 92	ANDERE SERIENHEBEZEUGE SCHRAUBEN-, SCHRAUBENSCHLITTEN- WINDEN, SPINDELHEBEBUECKE, SPIN- DELKIPPEINRICHTUNGEN, LOKOMOTIV- U. WAGENHEBEBUECKE, MECHANISCHE AUTORANGIER- U. -HOCHHEBER SOWIE ANDERE SPINDELHEBEZEUGE	T ST	2 832 804 821	2 859 759 864	3 349 903 913	19 152	19 870	22 821	7
3256 94	ZAHNSTANGEN-, GLEITHEBEWINDEN, ZAHNSTANGEN- KIPPEINRICHTUNGEN, SCHLEUSENWINDEN U. AE.	T ST	.A .A	.A .A	.A .A	.A	.A	.A	2
3256 98	SONSTIGE SERIENHEBEZEUGE U. -GERAETE	T	.A	.A	.A	.A	.A	.A	11
3256 08	ZUBEHOER, EINZEL- U. ERSATZTEILE	T	6 352	6 290	6 934	96 633	90 734	75 507	57
3256	INSGESAMT	T	36 343	41 530	38 993	480 547	457 476	473 683	.

1) IN MELDENUMMER 3255 75 ENTHALTEN. - 2) ENTHAELT AUCH DIE MELDENUMMER 3255 71.

9 PRODUKTION NACH GUETERARTEN UND GUETERKLASSEN - FRUEHERES BUNDESGBIET

MELDE- NR	ERZEUGNIS	EINHEIT	M E N G E			W E R T I N 1000 DM			ANZAHL DER BETR.
			1991 1. VJ	1991 4. VJ	1992 1. VJ	1991 1. VJ	1991 4. VJ	1992 1. VJ	1992 1. VJ
FLURFOERDERZEUGE									
GABELSTAPLER (LASTAUFNAHME FREI- TRAGEND)									
3257 11	MIT BATTERIEELEKTRISCHEM FAHR- U. HUBANTRIEB	T	21 560	24 841	18 690				
		ST	7 153	8 140	6 436	246 389	281 837	208 939	20
3257 15	MIT VERBRENNUNGSMOTORISCHEM FAHR- U. HUBANTRIEB	T	20 889	26 227	21 261				
		ST	4 637	5 703	4 931	221 142	273 368	224 002	10
HUBWAGEN (LASTAUFNAHME RADUNTER- STUETZT)									
3257 43	OHNE MOTORISCHEN FAHRANTRIEB	T	2 829	2 235	2 519				
		ST	33 321	25 369	29 731	25 510	19 111	21 837	8
MIT MOTORISCHEM FAHR- U. HUBANTRIEB									
3257 44	HOCHHUBWAGEN	T	3 945	5 588	3 982				
		ST	2 533	3 011	2 907	55 211	75 961	63 112	15
3257 47	NIEDERHUBWAGEN	T	3 228	3 717	3 144				
		ST	3 888	4 100	3 482	45 780	52 673	43 171	7
KRAFTKARREN MIT BATTERIEELEKTRISCHEM AN- TRIEB									
3257 71	PLATTFORMWAGEN (AUCH ELEK- TROKKARREN)	T	.A	.A	.A				
		ST	.A	.A	.A	.A	.A	.A	3
3257 72	ZUGWAGEN (INDUSTRIESCHLEP- PER, AUCH WAGGONSCHIEBER U. RANGIERSCHLEPPER)	T	.A	.A	.A				
		ST	.A	.A	.A	.A	.A	.A	4
3257 75	MIT VERBRENNUNGSMOTORISCHEM ANTRIEB (PLATTFORMWAGEN, ZUGWAGEN U.A.)	T	294	723	511				
		ST	75	110	80	6 357	17 341	11 141	6
3257 80	FAHRERLOSE TRANSPORTSYSTEME	T	.A	.A	.A	.A	.A	.A	4
3257 90	SONST. FLURFOERDERZEUGE	T	.A	.A	.A				
		ST	.A	.A	.A	.A	.A	.A	5
3257 09	ZUBEHOER, EINZEL- U. ERSATZTEILE	T	14 090	14 228	13 759	186 821	190 343	193 637	50
3257	INSGESAMT	T	67 375	78 409	64 446	801 291	931 482	781 099	.
STETIGFOERDERER, GLEIS- U. DRAHT- SEILFOERDERER									
STETIGFOERDERER FUER SCHUETTIGUT BANDFOERDERER MIT GUMMI-, TEX- TIL-, KUNSTSTOFF- ODER DRAHT- GEWEBEN BZW. STAHLBAENDERN									
3258 11	ORTSFEST U. RUECKBAR	T	7 658	10 250	10 246	51 620	73 052	64 641	43
3258 12	FAHRBAR U. TRAGBAR	T	.A	179	171	.A	5 182	4 575	3
3258 13	GLIEDERBAND-, PLATTENBAND-, TROG- BAND- U. KASTENBANDFOERDERER	T	3 950	6 425	9 452	30 599	44 614	60 501	18
3258 14	BECHERWERKE MIT FESTEN BE- CHERN, PENDELBECHERWERKE (EINSCHL. ZUBRINGER, SCHAUF- LER U.A.)	T	1 735	2 039	1 919	11 168	12 310	11 021	13
3258 15	TROGKETTEN- U. KRATZERFOERDERER	T	2 051	2 812	2 794	17 429	24 795	25 063	27
3258 16	SCHNECKEN- U. SCHNECKENROHR- FOERDERER	T	3 770	3 810	3 430	25 644	24 302	19 785	31
3258 17	SCHWINGFOERDERER, SCHUETTEL- RUTSCHEN, SCHWING-, WENDELSCHWINGRINNEN	T	1 805	1 833	1 723	42 657	44 057	40 218	18
3258 19	SONST. STETIGFOERDERER FUER SCHUETTIGUT	T	975	1 663	1 086	12 712	20 584	14 659	18
STETIGFOERDERER FUER STUECKGUT BANDFOERDERER MIT GUMMI-, TEX- TIL-, KUNSTSTOFF-, DRAHTGUR- TEN U. STAHLBAENDERN									
3258 51	EINSCHIENENHAENGEBAHNEN	T	8 153	15 841	7 317	95 804	230 900	94 137	58
3258 52	KREIS-, SCHLEPPKREISFOERDERER	T	2 414	3 636	2 745	26 408	39 567	32 908	14
3258 53	(OHNE UNTERFLURFOERDERER)	T	4 541	5 566	4 798	65 239	89 279	71 711	15
3258 54	SCHLEPPKETTENFOERDERER (AUCH GLEITKETTENFOERDERER U.AE.)	T	3 207	6 344	2 752	33 411	107 346	25 218	13
3258 55	WANDER- U. FLIESSARBEITSTI- SCHE FUER FLIESSARBEIT U. MONTAGE	T	440	238	138	11 816	14 218	2 809	10
3258 56	ROLLEN-, ROELLCHENBAHNEN, ROELL- CHENLEISTEN, KUGELTISCHE U. AE.	T	9 104	16 694	12 869	78 541	144 801	112 249	48
3258 57	PALETTIERMASCHINEN	T	1 579	1 857	1 014	44 924	53 863	33 566	17
3258 59	SONSTIGE STETIGFOERDERER FUER STUECKGUT	T	5 835	7 005	6 385	106 577	141 677	122 431	55
3258 70	PNEUMATISCHE STETIGFOERDERER FUER SCHUETTIGUT	T	1 038	1 842	2 283	43 770	64 935	46 730	11
3258 90	GLEIS- U. DRAHTSEILFOERDERER	T	2 618	3 053	3 319	17 254	18 027	20 765	8
3258 08	ZUBEHOER, EINZEL- U. ERSATZTEILE	T	9 912	10 879	9 970	99 321	108 782	97 607	100
3258	INSGESAMT	T	70 938	101 966	84 411	818 528	1 262 291	900 594	.
AUFZUEGE, FAHRTREPPEN U. FAHRSTEIGE									
3259 10	ELEKTRISCHE PERSONENAUFZUEGE ALS SEILAUFZUEGE ZUR BEFOERDE- RUNG VON PERSONEN	T	7 918	10 571	7 980				
		ST	1 208	1 427	1 059	94 094	135 060	94 005	31
3259 21	ELEKTRISCHE LASTENAUFZUEGE ALS SEILAUFZUEGE ZUR BEFOERDERUNG VON GUETERN	T	1 577	2 227	1 486				
		ST	152	172	109	14 154	18 958	11 829	20

9 PRODUKTION NACH GUETERARTEN UND GUETERKLASSEN - FRUEHERES BUNDESGBIET

MELDE- NR	ERZEUGNIS	EINHEIT	M E N G E			W E R T I N 1000 DM			ANZAHL DER BETR.
			1991 1. VJ	1991 4. VJ	1992 1. VJ	1991 1. VJ	1991 4. VJ	1992 1. VJ	
3259 22	GUETERAUFZUEGE U.AE. ALS SEIL-, STUETZKETTEN-, SPINDEL-, ZAHN- STANGEN- U.A. AUFZUEGE	T ST	264 137	562 163	358 118	3 240	5 784	4 020	5
3259 25	KLEINGUETERAUFZUEGE ALS SEIL- AUFZUEGE BIS 300 KG TRAGFAE- HIGKEIT	T ST	926 1 042	1 008 1 172	846 1 011	9 344	11 183	9 776	19
3259 33	HYDRAULISCHE PERSONENAUFZUEGE ZUR BEFOERDERUNG VON PERSONEN ODER PERSONEN U. GUETERN	T ST	8 952 1 362	14 136 1 840	10 631 1 564	77 250	116 189	94 886	45
3259 41	HYDRAULISCHE LASTENAUFZUEGE ZUR BEFOERDERUNG VON GUETERN	T ST	1 902 339	1 825 367	1 094 289	18 024	22 664	14 384	21
3259 43	HYDRAULISCHE GUETERAUFZUEGE	T ST	146 44	228 51	102 30	1 386	2 387	1 147	8
3259 50	FAHRTREPPEN U. FAHRSTEIGE	T ST	4 388 539	13 237 711	4 591 514	64 824	111 604	74 289	4
3259 60	FASSADENAUFZUEGE (MOTORBETRIEBENE ARBEITSBUEHNEN FUER GEBAEUDE 1)	T ST							2
3259 70	SONST. AUFZUEGE 2)	T ST	312 163	477 270	340 238	7 799	10 922	7 920	3
3259 08	ZUBEHOER, EINZEL- U. ERSATZTEILE	T	10 705	12 259	10 581	130 889	161 762	134 864	42
3259	INSGESAMT	T	37 092	56 530	38 009	421 004	596 513	447 120	.
PAPIER- U. DRUCKEREIMASCHINEN									
3261 11	MASCHINEN U. APPARATE ZUR HERSTEL- LUNG U. AUFBEREITUNG VON HOLZ- SCHLIFF U. ZELLSTOFF	T	2 553	642	393	90 764	42 970	25 597	5
3261 17	MASCHINEN U. APP. FUER DIE HER- STELLUNG VON PAPIER, KARTON U. PAPPE	T	3 815	3 689	2 572	120 686	109 416	88 047	20
3261 35	PAPIERZURICHTUNGSMASCHINEN ROLLENSCHNEIDE- U. -WICKELMA- SCHINEN	T	870	2 679	737	44 067	126 555	40 413	11
3261 36	LAENGS- U. QUERSCHNEIDER	T	1 588	1 902	1 349	78 265	97 726	64 016	9
3261 38	SONSTIGE MASCHINEN U. APPARATE ZUM ZURICHTEN U. FERTIGSTELLEN VON PAPIER U. PAPPE	T	1 144	4 001	1 530	96 581	134 940	68 509	9
3261 41	SCHNEIDEMASCHINEN, MASCHINEN FUER DIE BUCHBINDEEREI	T	3 007	2 675	2 193	73 274	67 739	59 566	10
3261 42	SCHNEIDEMASCHINEN SCHNELLSCHNEIDER	T	209	333	236	3 826	7 863	4 784	5
3261 44	MASCHINEN FUER DIE BUCHBINDEEREI	T	1 304	1 091	1 000	59 418	52 055	50 076	6
3261 45	BOGENFALZMASCHINEN	T	457	542	344	22 508	27 066	21 185	7
3261 47	ZUSAMMENTRAGMASCHINEN	T	341	407	126	15 904	21 623	6 279	4
3261 48	HEFT- U. KLEBEHEFTMASCHINEN ANDERE MASCHINEN FUER DIE BUCHBINDEEREI	T	961	1 020	620	43 768	45 851	26 535	10
3261 53	ANDERE PAPIERVERARBEITUNGSMAS- SCHINEN	T	1 002	1 755	676	65 633	130 564	43 815	15
3261 54	MASCHINEN FUER DIE HERST. VON BRIEFUMSCHLAEGEN, PAPIERTUE- TEN, -BEUTELN U. -SAECKEN	T	853	1 462	1 019	47 196	66 421	41 161	15
3261 58	MASCHINEN FUER DIE HERST. VON KARTONAGEN	T	1 442	2 296	1 756	71 812	112 764	85 487	40
3261 81	SONSTIGE MASCHINEN U. APPARATE FUER DIE PAPIERVERARBEITUNG	T	169	225	100	26 973	33 627	26 200	6
3261 82	DRUCKEREIMASCHINEN SIEBDRUCKMASCHINEN	T	.A	.A	.A	.A	.A	.A	2
3261 83	ROLLENDRUCKMASCHINEN	T	7 610	10 370	6 369	399 962	532 768	379 501	4
3261 85	FUER DEN HOCHDRUCK	T	20 387	16 753	15 136	991 516	827 397	749 314	9
3261 86	FUER DEN OFFSETDRUCK	T	1 322	1 903	714	44 565	102 487	30 944	7
3261 88	BOGENDRUCKMASCHINEN	T	.A	.A	.A	.A	.A	.A	27
3261 89	FLEXODRUCKMASCHINEN	T	2 114	2 035	1 475	85 580	83 242	70 351	22
3261 91	SONSTIGE DRUCKMASCHINEN HILFSAPP. FUER DRUCKMASCHINEN MASCHINEN U. GERAETE FUER DIE SATZ- U. REPRODUKTIONSTECHNIK	T	804	829	820	96 993	128 609	96 349	3
3261 92	FOTOSETZMASCHINEN U. FOTOSETZ- GERAETE	T ST	-	-	-	-	-	-	-
3261 93	FOTOAPPARATE ZUM HERSTELLEN VON KLISCHEES U. DRUCKZYLINDERN	T	132	280	244	30 339	53 495	47 515	8
3261 98	REPRODUKTIONSGERAETE ZUR HERSTEL- LUNG VON VORLAGEN	T	230	257	96	17 599	28 017	9 877	9
3261 01	MASCHINEN U. APPARATE FUER DIE DRUCKFORMHERSTELLUNG	T	5 704	2 910	2 446	135 580	86 501	85 611	29
3261 03	ZUBEHOER, EINZEL- U. ERSATZTEILE FUER PAPIER- U. DRUCKEREIMASCHINEN	T	1 756	1 576	1 269	36 905	39 049	31 047	23
3261 05	FUER MASCHINEN U. APPARATE ZUR HERSTELLUNG VON HOLZSCHLIFF, ZELLSTOFF, PAPIER U. PAPPE	T	2 188	1 927	1 865	72 137	65 096	61 944	65
3261 08	FUER PAPIERZURICHTUNGSMASCHINEN	T	11 791	8 807	9 681	242 366	222 014	235 978	85
3261 09	FUER PAPIERVERARBEITUNGSMASCHINEN	T	53	51	71	12 366	15 518	2 545	8
3261	FUER DRUCKMASCHINEN DIE SATZ- U. REPRODUKTIONSTECHNIK INSGESAMT	T	77 537	75 527	57 176	3 201 393	3 405 007	2 570 545	.

1) IN MELDENUMMER 3259 70 ENTHALTEN. - 2) ENTHAELT AUCH DIE MELDENUMMER 3259 60.

9 PRODUKTION NACH GUETERARTEN UND GUETERKLASSEN - FRUEHERES BUNDESGBIET

MELDE- NR	ERZEUGNIS	EINHEIT	M E N G E			W E R T I N 1000 DM			ANZAHL DER BETR.
			1991 1. VJ	1991 4. VJ	1992 1. VJ	1991 1. VJ	1991 4. VJ	1992 1. VJ	
WAREN- U. LEISTUNGSAUTOMATEN									
WARENAUTOMATEN									
3263 11	FUER TABAKWAREN	T	1 355	1 356	1 471	38 190	36 712	42 698	5
3263 13	FUER NICHT ABGEFUELLTE GETRAENKE	T	858	1 057	776	24 473	21 046	23 673	5
3263 16	FUER ANDERE ERZEUGNISSE								
3263 16	GEFACH- U. FALLKLAPPENAUTO- MATEN	T	1 189	336	429	11 364	6 190	6 989	4
3263 17	WARENAUTOMATEN SONST. ART	T	532	457	421	26 251	35 109	27 864	7
3263 40	UNTERHALTUNGS- U. SPIELAUTOMATEN	T	3 123	2 837	2 912	201 638	138 437	171 432	11
3263 70	LEISTUNGSAUTOMATEN	T	74	90	70	4 555	6 165	4 934	6
3263 09	ZUBEHOER, EINZEL- U. ERSATZTEILE	T	626	619	633	29 553	36 204	35 365	7
3263	INSGESAMT	T	7 756	6 752	6 712	336 024	279 863	312 955	.
WAAGEN									
FAHRZEUGWAAGEN (GLEIS- U. STRAS- SENFAHRZEUGWAAGEN)									
3264 12	MECHANISCH	T	126	132	148				
3264 15	ELEKTROMECHANISCH	ST	33	32	53	557	825	1 274	3
		ST	764	1 080	2 475				
			169	274	217	7 525	14 055	10 868	8
SELBSTSTAETIGE WAAGEN FUER STETIG- FOERDERER									
3264 31	MECHANISCH	T	26	88	72				
3264 35	ELEKTROMECHANISCH	ST	52	113	82	358	2 212	2 015	4
		T	156	147	229				
		ST	121	137	179	4 326	6 306	8 382	4
SELBSTSTAETIGE WAAGEN ZUM WAEGEN U. ABWAEGEN									
3264 42	BIS 10 KG WAEGEFAEHIGKEIT	T	86	93	98				
		ST	89	83	96	1 425	1 584	2 191	3
3264 44	UEBER 10 KG WAEGEFAEHIGKEIT	T	399	271	278				
3264 46	MECHANISCH	ST	414	299	331	23 272	20 984	16 642	6
		T	86	117	123				
		ST	172	204	240	5 655	7 299	8 145	7
PLATTFORMWAAGEN (OHNE FAHRZEUG- WAAGEN)									
3264 71	HANDBEDIENT Z. B.								
	DEZIMAL-, LAUFGEWICHTSWAAGEN	T	.A	.A	.A				
		ST	.A	.A	.A	.A	.A	.A	5
3264 72	SELBSTANZEIGENDE LADENTISCHWAAGEN MIT DRUCKWERK 1)	T							
3264 74	OHNE DRUCKWERK 2)	ST							3
3264 75	SELBSTANZEIGENDE WAAGEN AB 500 G HOECHSTLAST ZUR ERMITTLUNG VON BEFORDERUNGSENTGELTEN	T	256	232	183				
		ST	10 465	9 848	7 097	51 132	49 007	40 213	2
		T	.A	.A	.A				
		ST	.A	.A	.A	.A	.A	.A	2
SONST. SELBSTANZEIGENDE PLATTFORMWAAGEN									
3264 77	MECHANISCH	T	3	6	.A				
3264 79	ELEKTROMECHANISCH	ST	19	27	.A	179	178	.A	1
		T	342	398	397				
		ST	7 982	6 951	7 002	16 737	20 884	24 634	7
BEHAELTERWAAGEN U. GEMENGEWAEGE- EINRICHTUNGEN									
3264 82	MECHANISCH	T	.A	.A	.A				
3264 86	ELEKTROMECHANISCH	ST	.A	.A	.A	.A	.A	.A	2
		T	.A	.A	.A				
3264 91	ANDERE WAAGEN	ST	.A	.A	.A	.A	.A	.A	8
HANDBEDIENTE U. SELBSTSTAETIGE AUSWAEGEVORRICHTUNGEN FUER WAAGEN									
3264 92		T	27	28	39				
		ST	268	242	317	1 347	1 462	1 852	4
3264 99	VERGLEICHS- U. SORTIERWAAGEN	T	65	61	48				
		ST	349	337	273	11 002	11 415	9 999	4
	SONSTIGE WAAGEN	T	497	555	549				
3264 09		ST	5 262	4 724	5 692	25 275	29 733	27 797	8
3264	ZUBEHOER, EINZEL- U. ERSATZTEILE	T	794	794	875	22 732	24 301	23 344	24
	INSGESAMT	T	4 313	4 746	5 910				
		ST	30 464	28 466	26 465	196 823	222 878	217 424	.
TEXTILMASCHINEN									
AUFBEREITUNGS-, VORBEREITUNGS- U. HILFSMASCHINEN FUER DIE SPINNEREI									
3265 14	AUF- U. VORBEREITUNGSMASCHINEN FUER WOLLE U. LANGSTAPEL- FASERN	T	1 662	1 182	716	17 310	15 526	8 593	3
3265 16	FUER BAUMWOLLE U. KURZSTAPEL- CHEMIEFASERN	T	4 156	5 895	5 315	86 692	97 433	98 865	4
3265 17	FUER BAST- U.A. FASERN (EINSCHL. ZUPF- U. KREMPELMA- SCHINEN F. POLSTERMATERIAL), SOWIE HILFSMASCHINEN FUER DIE SPINNEREI	T	506	622	853	13 649	10 988	12 525	5
3265 22	SPINNMASCHINEN	T							
	DUESENSPINN- U. NACHBEHANDLUNGS- MASCHINEN FUER ZELLULOISCHE U. SYNTHETISCHE FASERN U. FAEDEN	T	5 558	10 686	5 637	141 894	247 097	130 972	8

1) IN MELDENUMMER 3264 74 ENTHALTEN. - 2) ENTHAELT AUCH DIE MELDENUMMER 3264 72.

9 PRODUKTION NACH GUETERARTEN UND GUETERKLASSEN - FRUEHERES BUNDESGBIET

MELDE- NR	ERZEUGNIS	EINHEIT	M E N G E			W E R T I N 1000 DM			ANZAHL DER BETR.
			1991 1. VJ	1991 4. VJ	1992 1. VJ	1991 1. VJ	1991 4. VJ	1992 1. VJ	
3265 25	SONST. SPINNMASCHINEN	T	8 230	11 654	10 681	92 531	169 189	183 498	5
3265 30	ZWIRNEREI- U. SEILEREIMASCHINEN	T	1 142	1 231	955	27 157	29 071	21 082	4
	VORBEREITUNGS- U. HILFSMASCHINEN								
	FUER DIE WEBEREI								
3265 41	SPUL-, HASPEL- U. WICKELMA- SCHINEN	T	3 331	3 126	2 587	101 487	95 420	76 411	12
3265 44	SCHAEER-, ZETTEL- U. SCHLICHT- MASCHINEN	T	1 831	1 462	1 160	41 773	35 346	29 358	6
3265 48	FACHBILDEMASCHINEN (EINSCHL. HILFSMASCHINEN HIERZU)	T	1 763	1 414	1 225	27 294	22 463	22 079	4
3265 49	HILFSMASCHINEN FUER DIE WEBEREI	T	33	37	39	4 534	4 667	4 678	4
3265 50	WEBMASCHINEN	ST	1 885 415	2 021 457	1 622 346	54 548	60 131	48 592	4
	TEXTILVEREDLUNGS-, FILZ- U. HUT- HERSTELLUNGSMASCHINEN								
	BLEICHEREI- U. FAERBEREIMASCHINEN								
	U. -APPARATE								
3265 61	FUER KONTINUIERLICHE FERTIGUNG	T	2 923	4 214	3 773	74 788	105 024	98 079	11
3265 63	FUER DISKONTINUIERLICHE FERTIGUNG	T	256	300	260	8 214	13 093	9 821	6
3265 65	APPRETURMASCHINEN FUER GARNE, GEWEBE, GEWIRKE U. AE., MERCE- RISTIERMASCHINEN U. PRESSEN	T	1 195	2 031	1 014	29 647	46 714	25 476	12
3265 67	KALANDER	T	631	933	257	15 755	24 348	6 414	4
3265 71	DRUCKEREIMASCHINEN	T	157	270	278	4 318	11 316	9 203	6
3265 75	RAUH-, SCHER- U. GEWEBEREINI- GUNGSMASCHINEN	T	144	181	110	5 442	6 217	4 616	3
3265 76	WARENSCHAUMASCHINEN U. MASCHI- NEN FUER AUFMACHUNG	T	408	254	459	6 901	4 548	7 432	5
3265 78	FILZ- U. HUTHHERSTELLUNGSMASCHI- NEN, SONST. TEXTILVEREDLUNGS- MASCHINEN	T	1 418	959	1 089	28 436	23 149	24 707	15
	STRICK-, WIRK-, TUELL-, STICK-, SPITZEN- U. AEHNLICHE MASCHINEN								
3265 83	SCHAEER- U. ZETTELMASCHINEN FUER DIE STRICKEREI U. WIRKEREI	T	579	521	552	20 203	16 887	18 169	3
3265 85	RUNDSTRICK- U. RUNDWIRKMASCHI- NEN (ZYLINDERDURCHMESSER UEB. 165 MM), MILANESEMASCHINEN	T	1 584	2 201	2 281	59 349	81 140	84 593	4
3265 86	FLACHKULIERWIRKMASCHINEN (COTTONMASCHINEN), FLACHKET- TENWIRK- U. RASCHELMASCHINEN	T	3 077	2 847	3 079	81 391	80 940	95 292	5
3265 88	FLACHSTRICKMASCHINEN	ST	1 047 486	907 456	927 460	79 378	78 912	85 812	3
3265 89	NETZ-, TUELL-, SPITZEN-, STICK-, FLECHT-, KLOEPEL-, BANDWEB-, POSAMENTIER- U. AE. MASCHINEN	T	195	338	274	6 631	12 525	10 361	7
3265 09	EINZEL- U. ERSATZTEILE	T	8 647	8 437	8 014	209 903	226 243	218 413	83
3265	INSGESAMT	T	52 358	63 723	53 157	1 239 225	1 518 397	1 335 041	.
	ZUBEHOERTEILE FUER TEXTILMASCHINEN								
	SPINNEREIMASCHINEN-ZUBEHOER								
3266 13	SPINDELN U. SPINDELTEILE, RINGE U. RINGLAEUFER	T	1 124	1 146	1 451	60 102	67 854	78 953	8
3266 17	SONST. ZUBEHOER FUER SPINNMASCHINEN	T	2 181	1 762	1 909	53 455	51 145	48 350	22
3266 19	ZUBEHOER FUER AUFBEREITUNGS-, VORBEREITUNGS- U. HILFSMASCHINEN	T	769	646	790	17 784	15 992	20 067	16
	FUER DIE SPINNEREI								
3266 21	WEBEREIMASCHINEN-ZUBEHOER WEBGESCHIRRE, WEBELITZEN, WEBEBLAETTER U. EXPANSIONS- KAEMME	T	442	431	327	9 331	9 684	9 228	6
3266 29	SONST. ZUBEHOERTEILE	T	2 836	2 913	2 702	41 609	43 596	38 992	19
3266 30	TEXTILVEREDLUNGSMASCHINEN- ZUBEHOER	T	737	798	830	17 546	18 693	19 104	15
3266 60	ZUBEHOER FUER WIRK- U. STRICK- MASCHINEN	T	2 030	2 286	2 535	102 030	96 067	114 427	20
3266	INSGESAMT	T	10 120	9 983	10 543	301 857	303 031	329 121	.
	NAEHMASCHINEN								
3267 10	HAUSHALTSNAEHMASCHINEN (NUR OBERTEILE)	T	.A	.A	.A	.A	.A	.A	1
	INDUSTRIE- U. ANDERE NAEHMASCHI- NEN (NUR OBERTEILE)	ST	.A	.A	.A	.A	.A	.A	
	STIEPPSTICHNAEHMASCHINEN								
3267 21	MIT HORIZONTALER GREIFERWELLE	T	.A	.A	.A	.A	.A	.A	2
3267 23	MIT VERTIKALER GREIFERWELLE	ST	.A	.A	.A	.A	.A	.A	
3267 29	SONST. ART	T	274	225	.A	33 733	28 454	.A	2
		ST	5 889	4 993	.A				
		T	49	75	39				
		ST	237	159	182	3 785	4 765	2 798	4
3267 34	KETTENSTICHNAEHMASCHINEN LINIENNAHTNAEHMASCHINEN (AUCH ZICK-ZACK-NAEHMASCHI- NEN)	T	46	60	53				
3267 36	UEBERDECKNAHT-, UEBERWEND- LING- U. SICHERHEITSNHT- NAEHMASCHINEN	ST	1 594	1 138	1 435	8 638	10 184	9 256	3
		T	42	39	30				
3267 38	SONST. KETTENSTICHNAEHMASCHI- NEN	ST	913	741	568	7 746	7 363	4 666	5
		T	42	63	53				
		ST	660	555	728	5 148	5 485	4 802	7

9 PRODUKTION NACH GUETERARTEN UND GUETERKLASSEN - FRUEHERES BUNDESGBEIT

MELDE- NR	ERZEUGNIS	EINHEIT	M E N G E			W E R T I N 1000 D M			ANZAHL DER BETR.
			1991 1. VJ	1991 4. VJ	1992 1. VJ	1991 1. VJ	1991 4. VJ	1992 1. VJ	1992 1. VJ
3267 43	NAEHAUTOMATEN STICHGRUPPEN-NAEHAUTOMATEN	T ST	101 1 474	83 884	78 994	15 474	11 092	11 533	5
3267 46	NAEHAUTOMATEN MIT AUTOMATISCHER NAEHGUTFUEHRUNG MIT SELBST HERGESTELLTEM OBERTEIL	T ST	165 292	198 345	235 382	10 953	15 391	16 706	5
3267 47	ZUR AUFNAHME EINES BEZOGENEN OBERTEILS VORGESEHEN	T ST	42 196	53 194	36 193	4 416	5 784	5 173	4
3267 48	STICKAUTOMATEN	T ST	.A .A	.A .A	.A .A	.A	.A	.A	2
3267 50	MASCHINEN FUER VERWANDTE GEBIETE DER NAEHMASCHINENINDUSTRIE	T ST	306 629	277 472	279 464	17 817	16 995	16 601	8
3267 60	ZUSCHNEIDE- U. STOFFLEGEMASCHI- NEN	T ST	568 2 743	669 3 018	606 2 407	21 206	25 085	22 103	8
3267 91	ZUSATZEINRICHTUNGEN UNTERGESTELLE FUER NAEHMASCHI- NEN	T ST	287 15 623	331 18 015	234 13 329	3 672	4 200	2 926	4
3267 99	SONST. ZUSATZEINRICHTUNGEN	T ST	23 1 437	13 1 434	15 1 164	2 782	2 035	1 570	5
3267 09	EINZEL- U. ERSATZTEILE FUER NAEH- MASCHINEN	T ST	872 3 929	565 4 067	534 3 764	53 633	38 194	36 049	27
3267	INSGESAMT	T ST	72 469 .	92 797 .	74 353 .	265 275	303 584	284 965	.
3268 11	WAESCHEREI- U. VERWANDTE MASCHI- NEN FUER GEWERBLICHE ZWECKE DURCHLAUFWASCHMASCHINEN	T ST	751 63	561 62	486 55	19 134	16 822	15 467	7
3268 14	WASCHSCHLEUDERMASCHINEN AB 70 L INHALT	T ST	629 1 436	506 1 255	553 1 436	20 212	16 479	18 636	5
3268 19	SONST. WASCHMASCHINEN AB 70 L INHALT	T ST	29 129	- -	- -	1 034	-	-	-
3268 20	ENTWAESSERUNGSMASCHINEN FUER WAESCHE	T ST	411 180	499 263	315 206	6 752	7 945	5 424	6
3268 31	WAESCHEMANGELN BIS 450 MM WALZENDURCHMESSER	T ST	.A .A	.A .A	.A .A	.A	.A	.A	1
3268 35	UEBER 450 MM WALZENDURCHMESSER	T ST	.A .A	.A .A	.A .A	.A	.A	.A	8
3268 42	DAMPFGERAETE U. FORMER	T ST	94 264	90 258	80 285	4 722	5 296	3 734	5
3268 43	BUEGELPRESSEN U. -MASCHINEN	T ST	290 394	322 356	298 319	13 871	16 374	15 290	7
3268 60	ANLAGEN U. APPARATE FUER DIE CHEMISCHE REINIGUNG	T	518	895	677	24 522	28 848	25 498	5
3268 70	FALTMASCHINEN U. -TISCHE FUER FLACHE U. NICHTFLACHE TEILE, MANGELVORBEREITUNGSMASCHINEN	T	177	160	169	8 968	7 461	8 163	5
3268 90	SONST. WAESCHEREI- U. VERWANDTE MASCHINEN	T	178	265	314	5 472	8 376	10 842	6
3268 07	ZUBEHOER, EINZEL- U. ERSATZTEILE FUER WASCHMASCHINEN	T	76	105	91	1 426	2 710	1 752	6
3268 08	ZUBEHOER, EINZEL- U. ERSATZTEILE FUER SONSTIGE WAESCHEREI- U. VERWANDTE MASCHINEN	T T	585 4 551	468 4 869	454 4 231	14 159	12 884	13 269	11
3268	INSGESAMT	T .	4 551 .	4 869 .	4 231 .	133 627	141 634	134 075	.
3269 10	MASCHINEN FUER DIE LEDER-, SCHUH- U. LEDERWARENHERSTELLUNG LEDERHERSTELLUNGSMASCHINEN	T	401	174	222	12 444	5 148	5 818	6
3269 21	SCHUHHERSTELLUNGSMASCHINEN MASCHINEN FUER MODELL- U. SCHAFHERSTELLUNG, BODENVER- ARBEITUNG U. ABSATZBAU	T	465	484	476	5 534	6 925	7 612	6
3269 25	MASCHINEN FUER ZWICKEREI, BODENBEFESTIGUNG	T	386	391	344	11 893	14 347	8 554	6
3269 27	SONST. SCHUHHERSTELLUNGSMAS- SCHINEN	T	227	228	167	7 578	9 473	6 546	7
3269 30	SCHUHHINSTANDSETZUNGSMASCHINEN	T	.A	.A	.A	.A	.A	.A	5
3269 90	LEDERWARENHERSTELLUNGS-, FELL- U. PELZZURICHTEMASCHINEN	T	.A	.A	.A	.A	.A	.A	2
3269 01	ZUBEHOER, EINZEL- U. ERSATZTEILE FUER LEDERHERSTELLUNGSMASCHINEN	T	158	164	242	4 364	5 211	4 945	6
3269 02	ZUBEHOER, EINZEL- U. ERSATZTEILE FUER SCHUHHERSTELLUNGS- U. -IN- STANDSETZUNGSMASCHINEN	T	167	175	158	6 923	6 466	5 914	11
3269 09	ZUBEHOER, EINZEL- U. ERSATZTEILE FUER LEDERWARENHERSTELLUNGS-, FELL- U. PELZZURICHTEMASCHINEN	T T	4 1 948	5 1 762	5 1 737	697 54 234	646 53 520	614 43 994	6
3269	INSGESAMT	T .	1 948 .	1 762 .	1 737 .	54 234	53 520	43 994	.
3271 10	FEUERWEHRGERAETE AUFBAUTEN FUER KRAFTFAHRGROSS- GERAETE	T ST	1 431 325	2 281 520	1 691 409	29 776	47 620	36 097	8

9 PRODUKTION NACH GUETERARTEN UND GUETERKLASSEN - FRUEHERES BUNDESGBEIT

MELDE- NR	ERZEUGNIS	EINHEIT	M E N G E			W E R T I N 1000 DM			ANZAHL DER BETR.
			1991 1. VJ	1991 4. VJ	1992 1. VJ	1991 1. VJ	1991 4. VJ	1992 1. VJ	
3271 20	TRAGKRAFTSPRITZEN U. SPEZIALAN- HAENGER FUER TRAGKRAFTSPRITZEN	T	61	98	94	3 954	5 283	4 532	3
3271 50	SCHAUM- U. KOHLENSAEURELDESCH- GERAETE U. -ANLAGEN	T	1 576	1 676	1 690	15 549	16 503	16 727	5
3271 91	ANDERE FEUERWEHRGERAETE	T	4 913	4 097	6 128	56 927	59 655	81 127	10
3271 95	SPRINKLER U. SPRINKLERANLAGEN	T	116	124	138	1 885	2 140	2 175	6
3271 09	SONST. FEUERWEHRGERAETE	T	1 009	982	930	21 597	20 230	20 734	9
3271	ZUBEHOER, EINZEL- U. ERSATZTEILE INSGESAMT	T	9 105	9 258	10 671	129 688	151 431	161 392	.
	ARMATUREN U. AEHNLICHE APPARATE FUER ROHR- U. SCHLAUCHLEITUNGEN, DAMPFKESSEL, SAMMELBEHAELTER, WANNEN U. AEHNLICHE BEHAELTER								
3272 13	DRUCKMINDERVENTILE	T	637	904	546	20 060	27 386	12 305	22
3272 16	AUS EISEN ODER STAHL	T							
	AUS ANDEREN METALLISCHEN U. NICHTMETALLISCHEN WERKSTOFFEN	T	1 185	1 199	1 274	25 844	25 761	27 169	20
3272 17	RUECKSCHLAGKLAPPEN U. -VENTILE FUER REIFEN ODER LUFTSCHLAEUCHE	T	-	-	-	-	-	-	-
	ANDERE	T	1 166	1 459	1 507	23 673	33 651	26 598	28
3272 18	AUS EISEN ODER STAHL	T							
3272 19	AUS ANDEREN METALLISCHEN U. NICHTMETALLISCHEN WERKSTOFFEN	T	413	172	182	6 098	4 473	4 033	10
3272 23	UEBERDRUCK- U. SICHERHEITSVENTILE	T	530	547	502	17 933	20 645	17 758	13
3272 24	AUS EISEN ODER STAHL	T							
	AUS ANDEREN METALLISCHEN U. NICHTMETALLISCHEN WERKSTOFFEN	T	366	382	435	12 557	15 279	18 635	13
3272 27	SONSTIGE SICHERHEITSARMATUREN	T	562	1 033	848	27 475	51 015	44 012	18
	SANITAERARMATUREN	T	6 594	5 795	6 919	240 224	204 058	252 953	20
3272 35	MISCHARMATUREN	T	1 445	1 309	1 396	63 735	54 716	66 127	9
3272 36	BRAUSEN U. ZUBEHOER	T	2 276	1 919	2 660	52 508	45 695	64 048	5
3272 37	AB- U. UEBERLAUFARMATUREN	T	13 518	11 014	13 654	414 749	339 958	433 909	32
3272 38	SONSTIGE SANITAERARMATUREN	T							
	ARMATUREN FUER HEIZKOERPER VON ZENTRALHEIZUNGEN	T	1 265	1 335	1 655	36 172	40 488	52 179	7
3272 45	THERMOSTATVENTILE	T							
3272 46	SONSTIGE ARMATUREN FUER HEIZ- KOERPER VON ZENTRALHEIZUNGEN	T	2 509	2 863	3 194	95 781	121 761	128 445	21
	ANDERE	T							
3272 56	REGELVENTILE	T	718	833	1 095	17 425	20 851	25 762	15
3272 57	TEMPERATURREGELVENTILE	T	3 192	3 642	3 607	140 008	160 784	148 587	36
	SONSTIGE REGELVENTILE	T							
3272 61	SCHIEBER	T	4 703	5 487	4 888	41 405	48 704	50 192	16
3272 63	AUS GUSSEISEN	T	4 540	4 981	5 588	61 071	65 980	62 580	24
3272 64	AUS STAHL	T							
	AUS ANDEREN METALLISCHEN U. NICHTMETALLISCHEN WERKSTOFFEN	T	755	59	1 432	9 782	3 652	17 123	10
3272 65	VENTILE	T	8 386	9 421	8 942	47 890	54 064	53 532	22
3272 67	AUS GUSSEISEN	T	2 964	3 045	3 441	87 582	100 032	94 650	41
3272 68	AUS STAHL	T							
	AUS ANDEREN METALLISCHEN U. NICHTMETALLISCHEN WERKSTOFFEN	T	4 388	4 604	5 221	93 895	104 723	107 322	38
3272 71	HAEHNE	T	1 046	708	743	22 841	15 399	14 571	10
3272 72	AUS GUSSEISEN	T	3 327	3 231	4 159	76 399	78 219	96 278	19
3272 73	AUS STAHL	T							
	AUS ANDEREN METALLISCHEN U. NICHTMETALLISCHEN WERKSTOFFEN	T	1 070	1 115	1 212	23 847	22 141	27 740	23
3272 74	KLAPPEN	T	2 782	3 793	3 884	38 414	49 250	56 025	20
3272 75	AUS GUSSEISEN	T	438	418	471	9 556	9 134	12 641	17
3272 76	AUS STAHL	T							
	AUS ANDEREN METALLISCHEN U. NICHTMETALLISCHEN WERKSTOFFEN	T	158	175	166	6 261	6 618	5 935	10
3272 77	MEMBRANARMATUREN	T	.A	.A	.A	.A	.A	.A	3
3272 78	AUS GUSSEISEN	T							
	AUS ANDEREN METALLISCHEN U. NICHTMETALLISCHEN WERKSTOFFEN	T	.A	.A	.A	.A	.A	.A	4
3272 81	SONSTIGE ABSPERRARMATUREN	T	2 178	2 421	2 677	25 914	31 428	36 354	17
3272 83	AUS GUSSEISEN	T	2 834	3 541	3 225	42 178	54 333	53 468	22
3272 84	AUS STAHL	T							
	AUS ANDEREN METALLISCHEN U. NICHTMETALLISCHEN WERKSTOFFEN	T	3 335	5 519	4 411	88 588	110 946	105 993	44
	AUSGLEICHS- U. VERBINDUNGSARMATU- REN, ABLEITER, ABSCHIEDER, BE- U. ENTLUEFTER, UEBERWACHUNGS- ARMATUREN, ARMATUREN FUER DIE DELHYDRAULIK U. PNEUMATIK								
3272 91	AUSGLEICHS- U. VERBINDUNGSARMATUREN	T	5 229	5 874	6 312	87 006	86 616	92 079	26
3272 92	AUS GUSSEISEN ODER STAHL	T							
	AUS ANDEREN METALLISCHEN U. NICHTMETALLISCHEN WERKSTOFFEN	T	2 620	2 688	3 628	73 613	77 084	93 940	26
3272 94	ABLEITER, ABSCHIEDER, BE- U. ENT- LUEFTER	T	1 253	1 217	1 406	32 605	31 422	35 925	30
3272 95	UEBERWACHUNGSARMATUREN	T	1 532	2 227	2 155	36 875	37 031	46 786	20
	ARMATUREN FUER DELHYDRAULIK U. PNEUMATIK								
3272 96	HYDROVENTILE	T	6 403	5 338	6 118				
3272 97	PNEUMATIKVENTILE	T	1 488 954	1 267 384	1 504 845	327 959	275 626	316 320	59
		ST	2 312	2 041	2 758				
3272 98	SONST. DELHYDRAULIK- U. PNEU- MATIK-ARMATUREN	ST	2 641 871	2 344 532	2 736 174	141 124	126 492	145 505	21
		T	3 455	2 965	3 311	111 160	112 147	122 397	21

9 PRODUKTION NACH GUETERARTEN UND GUETERKLASSEN - FRUEHERES BUNDESGBIET

MELDE- NR	ERZEUGNIS	EINHEIT	M E N G E			W E R T I N 1000 DM			ANZAHL DER BETR.
			1991 1. VJ	1991 4. VJ	1992 1. VJ	1991 1. VJ	1991 4. VJ	1992 1. VJ	1992 1. VJ
3272 99	KOMPLETTE DRUCKLUFTWARTUNGSEIN- HEITEN	T	148	119	127				
3272 09	ZUBEHOER, EINZEL- U. ERSATZTEILE	ST	111 124	86 810	103 946	13 830	11 376	12 329	7
3272	INSGESAMT	T	4 421	4 937	4 975	109 160	110 740	113 741	78
		.	107 210	110 816	121 340	2 812 196	2 797 381	3 104 556	.
3274 00	WALZENGRAVUREN	59 722	62 188	65 729	15
	GERAETE FUER OELHYDRAULISCHE ANLAGEN U. PNEUMAT. STEUERUNGEN EINZELGERAETE FUER OELHYDRAULI- SCHE ANLAGEN								
3275 11	HYDROMOTOREN	T	2 067	1 731	2 089				
3275 15	HYDROZYLINDER	ST	44 157	34 752	47 224	74 559	57 442	73 881	18
3275 19	SONST. HYDROGERAETE	T	12 408	10 935	12 039				
		ST	392 638	349 175	382 952	182 255	170 135	180 291	80
3275 20	HYDROAGGREGATE U. KOMPLETTE HYDRO- ANLAGEN	T	1 282	1 052	1 266				
		ST	4 522 524	2 770 592	3 192 842	59 963	51 004	60 692	21
	EINZELGERAETE FUER PNEUMATISCHE STEUERUNGEN	T	3 145	3 155	2 394				
3275 51	PNEUMATIKZYLINDER	ST	33 141	28 970	26 545	83 463	87 787	69 697	80
3275 58	SONSTIGE GERAETE	T	3 166	3 088	3 474				
3275 60	PNEUMATIKAGGREGATE U. KOMPLETTE PNEUMATISCHE STEUERUNGEN	ST	1 328 918	1 200 310	1 425 529	117 770	103 448	120 667	35
3275 09	ZUBEHOER, EINZEL- U. ERSATZTEILE	T	.A	.A	.A	.A	.A	.A	3
3275	INSGESAMT	ST	.A	.A	.A	.A	.A	.A	6
		T	8 046	10 202	7 168	171 897	154 074	158 325	77
		.	30 311	30 354	28 662	696 764	632 203	671 700	.
	ZAHNRAEDER U. GETRIEBE								
3276 12	STIRNRAEDER	T							
3276 13	STIRNRAEDER U. STIRNRADTRIEBE	T	9 395	9 226	9 688	154 854	149 948	163 890	109
3276 14	KEGELRAEDER U. KEGELRADTRIEBE	T	685	595	504	17 434	17 753	14 494	38
	SCHNECKEN, SCHNECKENRAEDER U. SCHNECKENTRIEBE	T	1 026	802	804	23 543	20 948	20 007	33
3276 15	ZAHNSTANGEN, KEILWELLEN U. GEWINDESPINDELN	T	2 928	645	627	55 703	36 068	37 634	32
3276 19	KETTENRAEDER	T	3 433	2 867	3 386	26 989	23 847	26 592	40
3276 31	ZAHNRADGETRIEBE FUER STATIONAERE ZWECKE	T	8 284	7 364	6 742	160 610	150 926	140 758	49
3276 32	STIRNRADGETRIEBE	T							
	TURBOGETRIEBE, AUCH TURBOPLA- NETENGETRIEBE (UEBER 3000 U/MIN, GEMESSEN AN DER SCHNELLAUFENDEN WELLE)	T	288	396	303	9 092	15 171	12 131	4
3276 33	KEGELRAD- U. KEGELSTIRNRAD- GETRIEBE	T	3 415	3 419	3 780	73 000	72 008	79 359	41
3276 35	SCHNECKENGETRIEBE	T	3 881	4 024	4 058	72 277	73 062	73 801	37
3276 37	PLANETENGETRIEBE	T	2 849	2 794	2 466	64 736	68 893	61 033	25
3276 38	MOTORGETRIEBE (GETRIEBE ZUM ANFLANSCHEN AN MOTOREN)	T	4 623	2 668	2 826	86 679	83 509	86 589	17
3276 39	EINZEL- U. ERSATZTEILE	T	1 654	1 266	1 098	25 938	22 241	20 757	34
	ZAHNRADGETRIEBE FUER DEN ANTRIEB VON FAHRZEUGEN								
3276 51	FUER LANDMASCHINEN	T	4 772	4 120	3 758	66 316	59 750	54 162	6
3276 53	FUER SCHIENENFAHRZEUGE	T	767	1 217	796	22 064	31 039	26 394	8
3276 55	FUER WASSERFAHRZEUGE	T							
3276 56	UNTERSETZUNGSGETRIEBE	T	736	940	925	23 344	34 999	32 170	6
3276 57	WENDEGETRIEBE	T	1 179	1 268	1 108	22 784	24 384	22 541	6
3276 58	FUER SELBSTFAHRENDE GERAETE	T	6 602	7 456	5 692	128 921	129 107	112 038	8
3276 59	FUER SONST. FAHRZEUGE	T	2 087	3 922	2 491	29 296	52 138	35 409	6
	EINZEL- U. ERSATZTEILE	T	3 831	4 488	3 974	56 875	61 164	62 004	20
	STUFENLOS EINSTELLBARE GETRIEBE FUER STATIONAERE ZWECKE U. FUER DEN ANTRIEB VON FAHRZEUGEN								
3276 71	MECHANISCH	T	3 304	2 528	3 191	90 876	72 063	82 172	18
3276 74	HYDROSTATISCH	T	89	103	71	4 655	6 549	4 415	7
3276 77	HYDRODYNAMISCH	T	1 259	240	402	74 395	13 825	40 242	4
3276 79	EINZEL- U. ERSATZTEILE	T	494	3 279	489	25 339	39 594	26 346	9
3276	INSGESAMT	T	67 580	65 628	59 177	1 315 720	1 258 986	1 234 938	.
3277 20	WAEZLAGER	T	11 194	8 837	9 582	334 067	270 025	283 793	21
3277 30	KUGELLAGER	T	7 299	6 466	7 757	160 609	146 345	161 864	4
3277 40	SONST. WAEZLAGER	T	16 721	12 305	13 982	570 245	428 341	484 726	20
3277 90	GEHAUE U. GEHAUESTEILE FUER WAEZLAGER	T	3 304	2 996	2 803	51 877	56 378	51 714	11
3277 09	EINZEL- U. ERSATZTEILE	T	9 545	7 208	9 517	159 816	119 637	157 659	17
3277	INSGESAMT	T	48 062	37 812	43 639	1 276 614	1 020 726	1 139 756	.
	KUPPLUNGEN, GLEITLAGER U. ANDERE ANTRIEBSELEMENTE								
3278 41	KUPPLUNGEN	T							
3278 42	FESTE KUPPLUNGEN	T	736	664	767	20 228	18 821	22 801	8
3278 43	FREIBEWEGLICHE KUPPLUNGEN	T	712	725	675	10 590	11 134	10 546	8
	GELENKWELLEN U. GELENKKUPP- LUNGEN	T	2 701	2 156	2 525	43 465	33 055	40 771	10

9 PRODUKTION NACH GUETERARTEN UND GUETERKLASSEN - FRUEHERES BUNDESGBEIT

MELDE- NR	ERZEUGNIS	EINHEIT	M E N G E			W E R T I N 1000 DM			ANZAHL DER BETR.
			1991 1. VJ	1991 4. VJ	1992 1. VJ	1991 1. VJ	1991 4. VJ	1992 1. VJ	
3278 44	DREHELASTISCHE KUPPLUNGEN	T	2 882	2 442	2 697	40 385	36 442	41 992	19
3278 45	REIBUNGSKUPPLUNGEN	T	1 240	961	1 130	41 122	30 197	36 341	17
3278 46	MAGNETKUPPLUNGEN	T	2 215	1 728	1 945	55 817	44 413	51 839	16
3278 47	FLUESSIGKEITSKUPPLUNGEN	T	192	185	527	8 568	7 628	31 181	3
3278 48	UEBERHOLUNGSKUPPLUNGEN	T	517	455	670	24 836	22 876	24 863	9
3278 49	ZUBEHOER, EINZEL- U. ERSATZ- TEILE	T	904	685	581	43 276	37 107	22 233	16
	GLEITLAGER U. SONST. ANTR.-ELEMENTE								
	GLEITLAGER								
3278 61	FUER DEN MOTORENBAU	T	1 564	425	339	19 367	23 219	15 278	8
3278 63	FUER DEN UEBRIGEN MASCHINENBAU	T	2 237	1 569	1 430	37 998	28 539	29 447	12
3278 65	GELENKLAGER, -KOEPE	T	793	354	465	32 542	18 234	23 277	7
3278 67	WELLEN (AUCH FORMWELLEN)	T	1 183	895	974	22 304	16 567	18 694	10
3278 68	FLACH- U. KEILRIEMENANTRIEBE SOWIE SONST. ZUGORGANANTRIEBE	T	1 729	1 448	1 547	13 203	11 186	12 375	8
3278 69	ZUBEHOER, EINZEL- U. ERSATZ- TEILE	T	568	488	491	7 860	8 295	7 817	10
	STAHLGELENKKETTEN								
	ROLLENKETTEN								
3278 80	FUER FAHRRADER U. MOPEDS	T	437	182	215	4 062	1 710	1 989	3
	FUER ANDERE ZWECKE								
3278 91	BIS 19.05 MM TEILUNG	T	5 531	4 702	5 245	37 547	33 298	37 758	8
3278 92	UEBER 19.05 MM TEILUNG	T	3 156	2 400	2 800	23 333	17 692	20 479	8
3278 97	BUCHSEN- U. FOERDERKETTEN	T	4 239	4 282	4 729	29 933	30 897	32 905	14
3278 98	SONST. STAHLGELENKKETTEN	T	2 151	1 740	2 017	18 084	14 458	16 844	11
3278 99	TEILE FUEER STAHLGELENKKETTEN	T	90	181	237	1 598	1 754	2 608	3
3278	INSGESAMT	T	35 776	28 648	32 006	536 118	447 582	502 038	.
	MONTAGETECHNIK, HANDHABUNGSTECHNIK, INDUSTRIEROBOTER								
	MONTAGETECHNIK								
3281 11	MONTAGEMASCHINEN	T	1 635	1 104	1 109				
		ST	2 361	1 549	1 619	98 600	94 529	88 501	50
3281 12	MONTAGEAUTOMATEN	T	1 251	849	911				
		ST	1 288	1 134	1 060	116 176	112 253	120 885	40
3281 13	MONTAGELINIEN	T	368	1 013	887				
		ST	97	100	147	38 827	115 604	75 512	23
3281 14	AUFBAUEINHEITEN	T	367	281	162				
		ST	1 453	1 712	1 368	10 771	19 187	12 023	13
	HANDHABUNGSTECHNIK, INDUSTRIE- ROBOTER								
3281 25	HANDHABUNGSGERAETE	T	1 493	2 577	2 205				
		ST	30 990	35 893	29 445	68 010	74 109	67 854	48
3281 26	MANIPULATOREN	T	107	104	126				
		ST	4 050	4 020	3 101	13 561	10 572	20 017	13
3281 27	MEHRZWECK-INDUSTRIEROBOTER	T	1 457	2 282	1 193				
		ST	826	988	589	143 217	169 538	93 323	23
3281 28	GREIF- U. SPANNEINRICHTUNGEN	T	96	76	43				
		ST	13 773	15 366	12 859	12 992	12 332	11 814	7
3281 09	ZUBEHOER, EINZEL- U. ERSATZTEILE	T	4 322	3 226	2 983	62 048	56 517	57 274	74
3281	INSGESAMT	T	11 095	11 512	9 619	564 202	664 641	547 203	.
	ANDERE MASCHINENBAUERZEUGNISSE								
3289 20	FAHRZEUGWASCHANLAGEN	T	3 631	4 681	4 010				
		ST	1 544	2 186	2 222	92 120	122 432	106 744	7
	BODENREINIGUNGSMASCHINEN FUEER GEWERBLICHE ZWECKE								
3289 32	KEHRMASCHINEN U. SPRUEHEXTRAKTIONS- MASCHINEN	T	518	625	631				
		ST	10 819	8 725	8 802	19 003	17 893	19 755	7
3289 37	SCHUEERSAUGMASCHINEN	T	383	355	348				
		ST	3 169	2 714	2 764	18 302	15 215	17 305	4
3289 54	ANDERE MASCHINEN U. APPARATE HOCHDRUCKREINIGER (AUCH MIT DAMPFSTUFE)	T	7 432	6 098	10 662				
		ST	269 880	155 622	274 456	195 387	123 355	184 666	13
3289 55	HYDRAULISCHE AGGREGATE U. VEN- TILSTEUERUNGEN	T	90	109	210				
		ST	2 290	1 698	9 515	3 504	4 409	8 274	9
3289 59	SONSTIGE MASCHINEN U. APPARATE	T	15 552	22 905	14 720	254 888	291 380	245 946	154
3289 61	MECHANISCHE SIGNAL-, SICHERUNGS- UEBERWACHUNGS- ODER STEUERGERAETE	T	304	943	521	9 423	10 488	8 724	7
3289 89	ZUBEHOER, EINZEL- U. ERSATZTEILE	T	13 993	14 218	13 335	201 846	209 060	199 208	207
	MASCHINENTEILE, A.N.G.								
3289 91	METALLSTOPFBUCHSENPACKUNGEN U. -DICHTUNGSRINGE	T	5 237	4 900	5 814	123 966	109 953	120 792	55
3289 95	SCHIFFSPROPELLER, PROPELLER- FLUEGEL U. VERSTELLPROPELLER	T	883	1 749	1 157	31 073	59 492	41 002	10
3289 99	STOSSDAEMPFER FUEER MASCHINEN, FLIEHKRAFTREGLER U. SONST.								
	MASCHINENTEILE	T	8 084	6 978	7 381	118 597	107 088	140 589	68
3289	INSGESAMT	T	55 801	62 619	58 267	1 068 109	1 070 765	1 093 005	.
	REPARATUREN, VEREDLUNG, MONTAGEN U. DEMONTAGEN VON ERZEUGNISSEN DIESER GUETERGRUPPE								
3292 17	REPARATUREN VON HOLZBE- U. -VERARBEITUNGS- MASCHINEN					14 882	17 863	15 989	43

9 PRODUKTION NACH GUETERARTEN UND GUETERKLASSEN - FRUEHERES BUNDESGBIET

MELDE- NR	ERZEUGNIS	EINHEIT	M E N G E			W E R T I N 1000 DM			ANZAHL DER BETR.
			1991 1. VJ	1991 4. VJ	1992 1. VJ	1991 1. VJ	1991 4. VJ	1992 1. VJ	1992 1. VJ
3292 20	VON NICHTELEKTRISCHEN KRAFT- MASCHINEN	87 664	102 294	106 987	35
3292 33	VON GEWERBLICHEN KUEHLMOEBELN U. -GERAETEN, KAEITEMASCHINEN U. -ANLAGEN, WAERMEPUMPEN				
3292 35	VON BAU-, BAUSTOFF-, KERAMIK- U. GLASMASCHINEN	21 155	54 671	45 324	42
3292 49	VON LANDMASCHINEN, MILCHWIRT- SCHAFTLICHEN MASCHINEN U. ACKERSCHLEPPERN	63 909	68 295	53 353	73
3292 65	VON TEXTIL- U. NAEHMASCHINEN	11 694	19 799	13 168	55
3292 80	VON SONST. MASCHINENBAUERZEUGNISSEN	4 542	6 154	6 109	18
3292	INSGESAMT	845 249	1 037 835	914 009	1 076
3295 00	EIGENVEREDLUNGA	.A	.A	3
3296 00	LOHNVEREDLUNG	165 988	163 060	151 323	299
3297 20	MONTAGEN VON NICHTELEKTRISCHEN KRAFT- MASCHINEN	70 151	106 439	74 975	23
3297 55	VON HEBE- U. FOERDERZEUGEN	107 042	208 471	140 325	146
3297 90	VON SONST. MASCHINENBAUERZEUG- NISSEN	868 321	1 242 916	855 776	796
3297	INSGESAMT	1 045 514	1 557 826	1 071 076	.
3298 00	DEMONTAGEN U. ABWRACKUNG VON MA- SCHINENBAUERZEUGNISSENA	.A	.A	12
STRASSENFAHRZEUGE									
(OHNE ACKERSCHLEPPER)									
PERSONENKRAFTWAGEN (AUCH DREIRAED- RIG) U. KLEINOMNIBUSSE (BIS 9 SITZPLAETZE), EINSCHL. FAHR- GESTELLE MIT MOTOR									
3311 10	MIT EINEM HUBRAUM BIS 1,0 L 1)	ST							
3311 20	UEBER 1,0 BIS 1,5 L 2)	ST	227 200	194 733	216 445	3 523 063	2 793 682	3 272 176	5
3311 30	UEBER 1,5 BIS 2,0 L	ST	692 199	549 163	663 203	15 013 426	12 052 087	15 138 961	12
3311 40	UEBER 2,0 BIS 3,0 L	ST	165 936	179 473	186 955	7 064 629	7 338 649	7 651 479	10
3311 70	UEBER 3,0 L	ST	38 242	46 700	49 810	3 127 828	4 593 964	4 827 054	6
3311	INSGESAMT	ST	1 123 577	970 069	1 116 419	28 728 946	26 778 382	30 889 670	.
KOMBINATIONSKRAFTWAGEN (MEHR- ZWECKWAGEN) (AUCH DREIRAEDRIG), EINSCHL. FAHRGESTELLE MIT MOTOR									
3312 50	MIT EINEM HUBRAUM BIS 1,5 L	ST	.A	.A	.A	.A	.A	.A	4
3312 60	UEBER 1,5 BIS 2,0 L	ST	85 184	113 338	109 502	1 969 168	2 607 976	2 543 313	7
3312 80	UEBER 2,0 L	ST	.A	.A	24 798	.A	.A	916 199	3
3312	INSGESAMT	ST	149 202	182 871	196 458	3 590 417	4 384 328	4 715 774	.
LIEFER- U. LASTKRAFTWAGEN (AUCH DREIRAEDRIG, ABER OHNE LAST- KRAFTWAGEN MIT SPEZIALAUFBAUTEN), EINSCHL. FAHRGESTELLE MIT MOTOR									
3313 10	MIT EINEM ZULAESSIGEN GESAMTGEWICHT BIS 4,0 T	ST	46 110	47 187	52 206	1 135 420	1 215 435	1 362 015	5
3313 20	UEBER 4,0 BIS 6,0 T	ST	7 189	6 754	8 052	259 511	248 538	285 435	3
3313 30	UEBER 6,0 BIS 10,0 T	ST	10 477	10 890	10 083	539 642	542 404	564 932	5
3313 50	UEBER 10,0 BIS 12,0 T	ST	.A	.A	.A	.A	.A	.A	4
3313 70	UEBER 12,0 BIS 15,0 T	ST	.A	.A	.A	.A	.A	.A	5
3313 90	UEBER 15,0 T	ST	13 691	14 126	13 342	1 869 974	2 010 673	1 980 339	4
3313	INSGESAMT	ST	80 798	82 530	87 116	4 016 764	4 271 891	4 454 940	.
LASTKRAFTWAGEN MIT SPEZIALAUFBAU- TEN, EINSCHL. FAHRGESTELLE MIT MOTOR									
3314 11	KOMMUNALFAHRZEUGE FEUERWEHRFAHRZEUGE	ST	332	.A	361	25 528	.A	30 562	5
3314 19	SONST. KOMMUNALFAHRZEUGE	ST	499	747	798	54 219	87 505	76 547	13
3314 50	MOTORCARAVANS, WOHNMOBILE (OHNE FAHRGESTELLE MIT MOTOR)	ST	8 020	5 183	6 583	206 749	152 466	191 818	13
3314 90	ANDERE LASTKRAFTWAGEN MIT SPE- ZIALAUFBAUTEN, HAUPTS. NICHT ZU BEFOERDERUNGSZWECKEN	ST	123	.A	.A	15 508	.A	.A	6
3314	INSGESAMT	ST	8 974	6 317	7 716	302 004	279 776	303 556	.
3315 00	OMNIBUSSE U. OBUSSE, EINSCHL. FAHRGESTELLE MIT MOTOR	ST	2 911	4 590	2 355	804 125	1 088 493	818 468	9

1) IN MELDENUMMER 3311 20 ENTHALTEN. - 2) ENTHAELT AUCH DIE MELDENUMMER 3311 10.

9 PRODUKTION NACH GUETERARTEN UND GUETERKLASSEN - FRUEHERES BUNDESGBEIT

MELDE- NR	ERZEUGNIS	EINHEIT	M E N G E			W E R T I N 1000 D M			ANZAHL DER BETR.
			1991 1. VJ	1991 4. VJ	1992 1. VJ	1991 1. VJ	1991 4. VJ	1992 1. VJ	
	VERBRENNUNGSMOTOREN FUER KRAFT- WAGEN								
3318 32	OTTO MOTOREN, KREISKOLBENMOTOREN FUER PERSONENKRAFTWAGEN 1)	ST * KW *							5
	DARUNTER ZUM ABSATZ BESTIMMT 1)	ST KW							
3318 35	FUER LIEFER-, LAST- U. A. NUTZKRAFTWAGEN 2)	ST * KW *	1 148 096	1 029 207	1 068 917
	DARUNTER ZUM ABSATZ BESTIMMT 2)	ST KW	92 191 962	84 947 318	103 501 377	465 895	433 898	540 149	-
3318 51	DIESELMOTOREN FUER PERSONENKRAFTWAGEN 3)	ST * KW *							2
	DARUNTER ZUM ABSATZ BESTIMMT 3)	ST KW							
3318 53	FUER LIEFER-, LAST- U. A. NUTZKRAFTWAGEN 4)	ST * KW *	276 867	257 455	300 548
	DARUNTER ZUM ABSATZ BESTIMMT 4)	ST KW	19 955 730	19 924 549	22 347 597	148 468	152 734	182 489	4
3318 70	GASTURBINEN FUER KRAFTWAGEN	ST KW	1 824 087	1 713 881	2 350 841	-	-	-	-
3318	INSGESAMT	ST * KW *	1 424 963	1 286 662	1 369 465
	DARUNTER ZUM ABSATZ BESTIMMT	ST KW	112 147 692	104 871 867	125 848 974	614 363	586 632	722 638	.
		ST KW	225 407	188 316	241 633				
		ST KW	19 904 444	16 359 924	23 564 712				
3319 00	FAHRGESTELLE OHNE MOTOR FUER KRAFTWAGEN	ST	.A	.A	.A	.A	.A	.A	3
3321 00	SATTEL- U. SONST. STRASSENZUG- MASCHINEN, EINSCHL. MOTOREN	ST	7 229	9 314	9 026	1 031 497	1 370 825	1 304 542	9
3328 00	VERBRENNUNGSMOTOREN FUER ZUGMASCHINEN	ST KW	.A .A	.A .A	.A .A	.A	.A	.A	2
	ZUBEHOER, EINZEL- U. ERSATZTEILE FUER KRAFTWAGEN-, STRASSENZUG- MASCHINEN- U. KRAFTRADMOTOREN								
3331 20	GLEITLAGER EINSCHL. LAGERGEH.	264 713	255 033	272 085	18
3331 30	KOLBEN, KOLBENRINGE, ZYLINDER- LAUFBUCHSEN, VENTILE U.AE.	848 937	760 471	813 323	43
3331 50	PUMPEN F. VERBRENNUNGSMOTOREN	1 237 552	1 291 964	1 437 919	32
3331 60	ANDERE MOTORENTEILE (OHNE DICHTUNGEN)	1 353 030	1 585 815	1 693 048	55
3331 70	DICHTUNGEN	267 432	249 356	307 179	28
3331	INSGESAMT	3 971 664	4 142 639	4 523 554	.
	RAHMEN, RAEDER U. FELGEN FUER KRAFTWAGEN U. STRASSENZUGMASCHINEN								
3332 10	RAHMEN U. TRAEGER	159 857	167 773	152 386	23
3332 70	RAEDER, FELGEN U. NABEN	327 022	316 818	377 911	17
3332	INSGESAMT	486 879	484 591	530 297	.
	TRIEBWERKSTEILE U. LENKUNGEN FUER KRAFTWAGEN, STRASSENZUG- MASCHINEN U. KRAFTRAEDER								
3333 10	KUPPLUNGEN	T *	25 630	22 776	26 358				.
	DARUNTER ZUM ABSATZ BESTIMMT	T	25 630	22 776	26 358	326 271	289 328	340 179	14
3333 20	WELLEN, Z.B. KARDANWELLEN	T *	29 975	27 424	23 226				.
	DARUNTER ZUM ABSATZ BESTIMMT	T	21 751	20 104	22 955	370 932	363 334	398 140	21
3333 30	GETRIEBE	T *	37 171	41 161	51 645				.
	DARUNTER ZUM ABSATZ BESTIMMT	T	37 171	41 161	46 024	758 982	797 122	887 128	19
3333 40	ANDERE TRIEBWERKSTEILE	T *	22 331	20 220	34 907				.
	DARUNTER ZUM ABSATZ BESTIMMT	T	22 331	20 220	27 312	377 715	328 783	387 712	31
3333 50	LENKUNGEN	T *	12 834	12 846	14 975				.
	DARUNTER ZUM ABSATZ BESTIMMT	T	9 499	9 398	9 979	276 893	276 863	298 781	10
3333 09	EINZEL- U. ERSATZTEILE	549 631	564 715	609 962	51
3333	INSGESAMT
	DARUNTER ZUM ABSATZ BESTIMMT	2 660 424	2 620 145	2 921 902	.
	KUEHLER, BREMSAGGREGATE, STOSS- DAEMPFER U.AE. TEILE FUER KRAFT- WAGEN, STRASSENZUGMASCHINEN U. KRAFTRAEDER								
3334 10	KUEHLER, KUEHLERTEILE U. KUEH- LERTRAEGER	166 434	160 171	185 295	21
3334 30	BREMSAGGREGATE FUER KRAFTFAHR- ZEUGE U. ANHAENGER	881 496	927 693	1 043 357	34
3334 60	ORGANE FUER KIPP- U. HEBEVOR- RICHTUNGEN, MECHANISCH, PNEU- MATISCH O. HYDRAULISCH	35 047	42 827	40 488	8
3334 70	STOSSDAEMPFER U. -TEILE	285 502	271 706	314 742	17
3334 90	ANHAENGER-KUPPLUNGEN	111 817	92 976	115 387	10
3334	INSGESAMT	1 480 296	1 495 373	1 699 269	.
	ANDERE KRAFTFAHRZEUGTEILE AUTOHEIZUNGEN U. -ENTLUEFTUNGEN, KLIMAAANLAGEN								
3335 10	ABGASREINIGUNGSSYSTEME FUER								
3335 50	STRASSENFAHRZEUGE	ST	3 403 079	3 517 624	1 797 720	281 022	295 185	323 483	9
3335 80	SONST. KRAFTFAHRZEUGTEILE	1 013 680	1 055 506	1 139 445	83
3335	INSGESAMT	1 405 597	1 494 218	1 602 352	.

1) IN MELDENUMMER 3318 35 ENTHALTEN. - 2) ENTHAEHLT AUCH DIE MELDENUMMER 3318 32. - 3) IN MELDENUMMER 3318 53 ENTHALTEN.
4) ENTHAEHLT AUCH DIE MELDENUMMER 3318 51.

9 PRODUKTION NACH GUETERARTEN UND GUETERKLASSEN - FRUEHERES BUNDESGBIET

MELDE- NR	ERZEUGNIS	EINHEIT	M E N G E			W E R T I N 1000 DM			ANZAHL DER BETR.
			1991 1. VJ	1991 4. VJ	1992 1. VJ	1991 1. VJ	1991 4. VJ	1992 1. VJ	1992 1. VJ
3337 11	KRAFTFAHRZEUGZUBEHOER	203 226	200 105	234 294	15
3337 19	SICHERHEITSGURTE ALLER ART				
	ANDERES KRAFTFAHRZEUGZUBEHOER				
	FUER KAROSSERIEN, AUFBAUTEN U.	1 038 053	1 031 551	1 152 014	125
3337 90	INNENAUSSTATTUNGEN				
	SONST. ZUBEHOER SOWIE GARAGEN-	665 379	654 401	743 129	91
3337	U. WARTUNGSGERAET	1 906 658	1 886 057	2 129 437	.
	INSGESAMT				
3341 10	KAROSSERIEN U. AUFBAUTEN FUEER KRAFTWAGEN, ZUGMASCHINEN U. AN- HAENGER	ST	26 713	20 476	24 939	309 289	333 197	343 834	7
3341 20	AUFBAUTEN	ST	24 584	27 448	26 956	449 130	583 652	510 897	199
3341 30	FUEER LIEFER- U. LASTKRAFTWAGEN	ST	867	1 161	2 291	70 471	95 776	125 531	13
3341 50	FUEER KOMMUNALFAHRZEUGE	ST
	FUEER STRASSENZUGMASCHINEN U.	ST
	ACKERSCHLEPPER	ST
3341 91	FUEER OMNIBUSSE, OBUSSE 1)	ST	2
3341 95	FUEER KRAFTWAGENANHAENGER 2)	ST
3341 09	EINZEL- U. ERSATZTEILE	783 319	1 307 652	1 292 007	6
3341	INSGESAMT	1 649 348	2 376 313	2 315 569	86
3343 00	FAHRGESTELLE FUEER ANHAENGER	ST	26 255	21 158	25 131	33 144	32 650	31 988	5
3345 43	KRAFTWAGENANHAENGER	ST	6 072	4 093	3 336	46 974	45 918	36 488	38
3345 47	ZUR LASTENBEFOERDERUNG	ST	2 832	3 323	3 222	138 215	171 832	171 927	47
3345 49	MEHRACHSIG	ST	1 666	1 611	1 281	36 021	48 991	42 236	26
	BIS 10 T ZUL. GESAMTGEW.	ST							
	UEBER 10 T ZUL. GESAMTGEW.	ST							
	MIT SPEZIALAUFBAUTEN	ST							
	SATTELANHAENGER	ST							
	ZUR LASTENBEFOERDERUNG	ST							
3345 81	ZWEIACHSIG	ST	1 759	1 684	573	75 674	100 381	38 323	29
3345 84	DREI- U. MEHRACHSIG	ST	2 279	2 362	2 127	113 061	147 632	136 517	25
	MIT SPEZIALAUFBAUTEN	ST							
3345 86	ZWEIACHSIG	ST	97	130	65	10 173	17 181	10 572	10
3345 87	DREI- U. MEHRACHSIG	ST	774	1 000	760	79 351	105 848	86 824	16
	SONST. KRAFTWAGENANHAENGER	ST							
3345 91	MOBILHEIME (MIT FAHRGESTELL)	ST	192	262	219	6 761	9 389	6 706	4
3345 93	CAMPING- U.A. WOHNANHAENGER	ST	18 881	16 004	16 349	272 095	244 189	260 545	16
3345 95	EINACHSIG KRAFTWAGENANHAENGER	ST							
	ZUR LASTENBEFOERDERUNG MIT U.	ST							
	OHNE SPEZIALAUFBAUTEN	ST	12 373	9 968	13 272	40 145	42 157	50 395	37
3345 99	SONST. KRAFTWAGENANHAENGER	ST	101	147	170	4 972	8 057	6 735	11
3345 09	ZUBEHOER, EINZEL- U. ERSATZTEILE	281 090	300 809	368 496	23
3345	INSGESAMT	1 104 532	1 242 384	1 215 764	.
3371 10	KRAFTRAEDER U. FAHRRAEDER MIT HILFSMOTOR	ST	2
3371 40	KRAFTRAEDER U. MOTORROLLER	ST	2
3371 70	FAHRRAEDER MIT HILFSMOTOR	ST	2
3371	MOPEDS	ST	2
	MOFAS	ST
	INSGESAMT	ST
3372 10	VERBRENNUNGSMOTOREN FUEER KRAFT- RAEDER U. FAHRRAEDER M. HILFSM.	ST *
	FUEER KRAFTRAEDER OHNE GE- SCHWINDIGKEITSBEGRENZUNG	KW *
	DARUNTER ZUM ABSATZ BESTIMMT	ST	1
3372 90	FUEER KRAFTRAEDER MIT GESCHWIN- DIGKEITSBEGRENZUNG U. FAHR- RAEDER MIT HILFSMOTOR	KW
	DARUNTER ZUM ABSATZ BESTIMMT	ST *
	INSGESAMT	ST *	1
	DARUNTER ZUM ABSATZ BESTIMMT	KW *
3373 00	ZUBEHOER, EINZEL- U. ERSATZTEILE FUEER KRAFTRAEDER	ST	.	.	.	39 420	20 050	31 762	17
3375 00	FAHRRAEDER (EINSCHL. KINDER- U. JUGENDFAHRRAEDER) (OHNE SPIEL- FAHRRAEDER)	ST	1 043 047	649 016	956 306	300 102	188 270	290 857	20
3376 10	ZUBEHOER, EINZEL- U. ERSATZTEILE FUEER FAHRRAEDER U. KINDERSPORT- FAHRZEUGE	ST	136 321	72 486	109 700	11 234	6 690	12 026	9
3376 30	FAHRRADRAHMEN	T
	PEDALE	PAAR
3376 40	SPEICHEN U. NIPPEL, AUCH FUEER	T	2
3376 60	KRAFTRAEDER	T	3
	FELGEN U. SAETTEL	T	1 000	503	917
3376 90	SONST. TEILE	ST	1 812 967	882 590	1 574 162	8 879	4 021	7 284	3
3376	INSGESAMT	117 799	70 968	108 856	38
		152 704	91 418	141 079	.

1) IN MELDENUMMER 3341 95 ENTHALTEN. - 2) ENTHAELT AUCH DIE MELDENUMMER 3341 91.

9 PRODUKTION NACH GUETERARTEN UND GUETERKLASSEN - FRUEHERES BUNDESGBIET

MELDE- NR	ERZEUGNIS	EINHEIT	M E N G E			W E R T I N 1000 DM			ANZAHL DER BETR.
			1991 1. VJ	1991 4. VJ	1992 1. VJ	1991 1. VJ	1991 4. VJ	1992 1. VJ	
3381 10	KINDERWAGEN	ST	89 632	53 981	68 218	27 508	18 554	23 912	12
3381 50	KINDERWAGEN (OHNE PUPPENWAGEN)	ST	233 024	131 581	197 769	26 701	12 500	23 308	13
3381 09	KINDERSPORTWAGEN	12 590	10 088	11 492	11
3381	ZUBEHOER, EINZEL- U. ERSATZTEILE INSGESAMT	66 799	41 142	58 712	.
3384 10	KRANKENFAHRSTUEHLE U. SELBSTFAHRER	ST	3 087	3 572	3 048	26 255	36 447	32 873	4
3384 50	MOTORISCH BETRIEBEN	ST	23 684	28 793	23 737	34 973	48 705	44 497	5
3384 09	HANDBETRIEBEN	13 554	17 876	16 567	4
3384	ZUBEHOER, EINZEL- U. ERSATZTEILE INSGESAMT	74 782	103 028	93 937	.
3387 10	GESPANNFAHRZEUGE	ST	.A	.A	.A	.A	.A	.A	14
3387 09	ANHAENGER FUER LANDW. ZWECHE U. A.A	.A	.A	2
3387	GESPANNFAHRZEUGE ZUBEHOER, EINZEL- U. ERSATZTEILE INSGESAMT	23 854	18 186	19 828	.
3392 15	REPARATUREN	1 740 521	1 963 973	1 841 710	1 545
3392 20	VON KRAFTWAGEN	12 507	16 066	12 417	31
3392 30	VON STRASSENZUGMASCHINEN
3392 41	VON ZUBEHOER, EINZEL- U. ERSATZ- TEILEN FUER KRAFTWAGEN U. KRAFTWAGENMOTOREN	123 388	120 244	119 764	56
3392 49	VON KAROSSERIEN U. AUFBAUTEN FUER KRAFTWAGEN, ZUGMASCHINEN U. KRAFTWAGENANHAENGER	111 173	146 540	117 908	236
3392 70	VON KRAFTWAGENANHAENGERN	21 032	23 706	19 117	62
3392 80	VON KRAFTRAEDERN (EINSCHL. MOTOREN) U. FAHRRAEDErn	420	419	523	5
3392	VON KINDERWAGEN, KRANKENFAHR- STUEHLEN U. GESPANNFAHRZEUGEN INSGESAMT	1 542	1 637	1 597	6
3397 00	MONTAGEN	2 010 583	2 272 585	2 113 036	.
3398 00	LACKIERUNGEN VON STRASSENFAHRZEUGEN	46 781	33 018	45 632	22
3399 00	UMBAUTEN VON KRAFTFAHRZEUGEN	42 545	46 741	47 199	155
		53 326	76 417	65 719	66
WASSERFAHRZEUGE									
3411	HOCHSEE-, KUESTENFAHRGAST- U. -FRACHTSCHIFFE 1)	BRZ ST
3415	HOCHSEE- U. KUESTENSCHLEPPER, SEEGEHENDE EISBRECHER U. BERGUNGSSCHIFFE 2)	BRZ ST	101 706 10	210 409 18	174 665 13	436 151	930 467	1 007 532	10
3421	BINNENFAHRGAST- U. -FRACHTSCHIFFE MIT EIGENANTRIEB 3)	ST
3423	BINNENFRACHTSCHIFFE OHNE EIGENANTRIEB 3)	ST
3425	BINNENSCHLEPPER, -BERGUNGS- SCHIFFE, -EISBRECHER U. HAFENSCHIFFE MIT EIGENANTRIEB 4)	ST	.A	.A	.A	.A	.A	.A	2
3430	FISCHEREISCHIFFE 5)	ST
3440	BEHOERDEN- U. SONDErsCHIFFE FUER DIE HOCHSEE- U. BINNEN- SCHIFFFAHRT 6)	ST	.A	.A	.A	.A	.A	.A	1
3450	BOOTE U. JACHTEN (OHNE FALT- U. SCHLAUCHBOOTE)	ST	2 063	1 747	2 298	37 887	36 993	41 751	14
3471	SCHWIMMBAGGER, -KRANE, -DOCKS, HUB- BZW. BOHRINSELN U.AE. 7)	ST
3479	PONTONS U. SCHWIMMKOEERPER 8)	ST	.A	.A	.A	.A	.A	.A	3
3480	SCHIFFBAULICHE EINZELTEILE	318 891	57 860	46 859	36
3492	REPARATUREN	186 302	291 590	232 292	82
3497	MONTAGEN (AUSSERHALB DES BETRIEBES)A	.A	.A	3
3498	UMBAUTEN	184 799	166 821	97 141	9
3499	ABWRACKUNG
LUFT- UND RAUMFAHRZEUGE									
3511 12	SEGELFLUGZEUGE, HANGGLEITER, BALLONE, LUFTSCHIFFE U. DGL.	ST	80	89	116	6 337	6 973	10 219	6
3511 15	SEGELFLUGZEUGE	ST	43	.A	.A	5 208	.A	.A	5
3511 20	OHNE HILFSMOTOR MIT HILFSMOTOR HANGGLEITER, BALLONE, LUFTSCHIFFE U. A. NICHT FUER MASCH. ANTRIEB	ST	29	.A	.A	1 721	.A	.A	2
3511	BESTIMMTE LUFTFAHRZEUGE INSGESAMT	ST	152	167	178	13 266	15 038	16 782	.

1) IN MELDENUMMER 3415 ENTHALTEN. - 2) ENTHAEFT AUCH DIE MELDENUMMER 3411. - 3) IN MELDENUMMER 3425 ENTHALTEN. - 4) ENTHAEFT AUCH DIE MELDENUMMERN 3421 UND 3423. - 5) IN MELDENUMMER 3440 ENTHALTEN. - 6) ENTHAEFT AUCH DIE MELDENUMMER 3430. - 7) IN MELDENUMMER 3479 ENTHALTEN. - 8) ENTHAEFT AUCH DIE MELDENUMMER 3471.

9 PRODUKTION NACH GUETERARTEN UND GUETERKLASSEN - FRUEHERES BUNDESGBIET

MELDE- NR	ERZEUGNIS	EINHEIT	M E N G E			W E R T I N 1000 D M			ANZAHL DER BETR.
			1991 1. VJ	1991 4. VJ	1992 1. VJ	1991 1. VJ	1991 4. VJ	1992 1. VJ	
3516	ANDERE LUFT- U. RAUMFAHRZEUGE	ST	20	9	24	48 721	86 220	15 949	3
3532	FLUGKOERPER	-	-	-	-
3533	TRIEBWERKE U. A. ANTRIEBSMOTOREN FUER LUFT- U. RAUMFAHRZEUGE DARUNTER ZUM ABSATZ BESTIMMT	ST * ST	.A .A	.A .A	.A .A	.A .A	.A .A	.A .A	. 1
3535	TEILE FUER TRIEBWERKE U. A. AN- TRIEBSMOTOREN FUER LUFT- U. RAUM- FAHRZEUGE	T	1 353	2 398	1 738	173 878	267 393	198 080	6
3530 09	ZUBEHOER, EINZEL- U. ERSATZTEILE FUER FLUGKOERPER	6 488	8 420	7 208	3
3571 10	RETTUNGS- U. SICHERHEITSGERAETE FALLSCHIRME	8 595	16 532	22 678	4
3571 50	ANSCHNALLGURTE FUER LUFT- U. RAUMFAHRZEUGEA	.A	.A	3
3571 90	SONST. RETTUNGS- U. SICHERHEITS- GERAETE	ST	.A	.A	.A	.A	.A	.A	1
3571	INSGESAMT	10 862	18 968	24 651	.
3579	TEILE FUER LUFT- U. RAUMFAHRZEUGE	786 861	1 240 629	1 002 494	25
3580	STARTVORRICHTUNGEN, ABBREMSVOR- RICHTUNGEN FUER SCHIFFDECKS U. AE. LANDEHILFEN FUER LUFTFAHRZEUGE; BODENGERAETE ZUR FLUGAUSBILDUNG	7 481	5 649	5 691	4
3592	REPARATUREN (EINSCHL. GRUNDUEBER- HOLUNGEN U. WARTUNGEN)	321 214	915 528	803 639	34
3595	EIGENVEREDLUNG (VEREDLUNGSARBEITEN FUER EIGENE RECHNUNG)	-	-	-	-
3596	LOHNVEREDLUNG (VEREDLUNGSARBEITEN FUER FREMDE RECHNUNG)A	.A	.A	2
3597	MONTAGENA	.A	.A	4
3598	ABWRACKUNGA	-	-	-
3599	BERGUNGSARBEITEN	-	-	-	-

ELEKTROTECHNISCHE ERZEUGNISSE

ELEKTROMOTOREN U. -GENERATOREN GLEICHSTROMMOTOREN U. -GENERATO- REN (EINSCHL. GETRIEBEMOTOREN)									
3611 11	BIS 0,0375 KW	T *	2 871	2 676	3 130
	DARUNTER ZUM ABSATZ BESTIMMT	ST *	4 515 208	4 123 268	4 951 404
		T	2 871	2 676	3 130
3611 12	UEBER 0,0375 BIS 0,075 KW	ST	4 515 208	4 123 268	4 951 404	115 189	105 127	125 904	15
	DARUNTER ZUM ABSATZ BESTIMMT	T *	2 235	2 213	2 389
		ST *	4 467 608	4 469 268	4 724 435
		T	2 235	2 213	2 389
3611 14	UEBER 0,075 BIS 0,375 KW	ST	4 467 608	4 469 268	4 724 435	83 853	89 450	95 150	22
		T	3 674	3 925	4 331
3611 15	UEBER 0,375 BIS 0,75 KW	ST	2 045 280	2 198 653	2 455 452	84 871	85 878	96 057	30
		T	279	251	308
3611 16	UEBER 0,75 BIS 7,5 KW	ST	25 237	22 839	34 661	13 708	12 688	12 775	24
		T	1 191	1 194	879
3611 17	UEBER 7,5 BIS 75 KW	ST	59 415	59 287	55 117	51 182	46 818	32 578	34
		T	1 552	1 186	815
3611 18	UEBER 75 BIS 750 KW	ST	8 915	6 606	3 860	44 040	32 980	24 241	26
		T	1 356	1 243	1 251
3611 19	UEBER 750 KW	ST	1 539	1 380	1 314	29 510	20 795	22 646	8
		T	285	236	187
		ST	30	23	22	9 121	9 943	10 601	4
EINPHASEN-WECHSELSTROMMOTOREN (EINSCHL. GETRIEBEMOTOREN)									
3611 21	BIS 0,0075 KW	T *	.A	.A	.A
	DARUNTER ZUM ABSATZ BESTIMMT	ST *	.A	.A	.A
		T	206	227	269
3611 23	UEBER 0,0075 BIS 0,05 KW	ST	489 922	461 171	412 364	10 473	9 670	10 341	10
	DARUNTER ZUM ABSATZ BESTIMMT	T *	.A	.A	.A
		ST *	.A	.A	.A
3611 25	UEBER 0,05 BIS 0,375 KW	T	2 995	2 766	3 131
	DARUNTER ZUM ABSATZ BESTIMMT	ST	2 838 182	2 604 645	2 764 676	58 636	56 308	63 846	24
		T *	.A	.A	.A
	DARUNTER ZUM ABSATZ BESTIMMT	ST *	.A	.A	.A
		T	5 907	5 442	6 583
3611 27	UEBER 0,375 KW	ST	2 684 582	2 481 979	3 055 110	127 483	114 808	137 347	29
	DARUNTER ZUM ABSATZ BESTIMMT	T *	.A	.A	.A
		ST *	.A	.A	.A
		T	2 756	2 441	3 049
		ST	408 978	349 056	461 319	34 258	28 969	34 289	22

9 PRODUKTION NACH GUETERARTEN UND GUETERKLASSEN - FRUEHERES BUNDESGBEIT

MELDE- NR	ERZEUGNIS	EINHEIT	M E N G E			W E R T I N 1000 D M			ANZAHL DER BETR.
			1991 1. VJ	1991 4. VJ	1992 1. VJ	1991 1. VJ	1991 4. VJ	1992 1. VJ	
3611 35	MEHRPHASEN-WECHSELSTROMMOTOREN (EINSCHL. GETRIEBEMOTOREN) REPULSIONS- U. DREHSTROMKOMMU- TATORMOTOREN	T ST	709 7 122	599 6 421	541 5 960	18 923	16 051	13 793	10
3611 41	DREHSTROM- U. ZWEIFHASEN- WECHSELSTROMMOTOREN BIS 0,05 KW	T * ST *	.A .A	.A .A	.A .A
	DARUNTER ZUM ABSATZ BESTIMMT	T ST	202 53 548	174 49 430	190 55 214	8 569	6 980	7 945	9
3611 42	UEBER 0,05 BIS 0,375 KW	T * ST *	2 840 375 795	2 238 238 447	2 271 249 726
	DARUNTER ZUM ABSATZ BESTIMMT	T ST	2 310 259 353	2 126 223 532	2 105 230 936	66 238	62 404	65 794	35
3611 45	UEBER 0,375 BIS 7,5 KW	T ST	26 731 803 352	25 897 752 887	25 671 785 211	353 419	333 438	350 607	58
3611 46	UEBER 7,5 BIS 75 KW	T ST	11 068 68 062	9 545 58 918	10 583 67 268	129 841	113 583	130 517	33
3611 47	UEBER 75 KW IN NIEDERSPAN- NUNGSAUSFUEHRUNG (BIS 1 KV)	T ST	5 010 4 169	5 090 3 884	4 601 3 804	58 297	62 053	55 232	9
3611 48	UEBER 75 BIS 750 KW IN HOCH- SPANNUNGSAUSF. (UEBER 1 KV)	T ST	1 145 454	1 292 453	1 063 409	16 607	18 874	21 037	6
3611 49	UEBER 750 KW IN HOCHSPAN- NUNGSAUSF. (UEBER 1 KV)	T ST	1 839 198	2 522 161	1 916 192	33 128	35 268	46 010	7
3611 61	WECHSELSTROMGENERATOREN BIS 7,5 KVA	T ST	122 5 782	83 2 894	100 4 311	4 282	3 684	3 862	6
3611 62	UEBER 7,5 BIS 75 KVA	T ST	459 3 815	407 3 660	446 4 136	5 957	6 648	7 585	10
3611 63	UEBER 75 BIS 750 KVA	T ST	815 614	624 484	621 482	14 078	11 688	12 297	8
3611 64	UEBER 750 BIS 3 000 KVA	T ST	527 102	399 84	473 81	13 321	8 803	9 879	7
3611 65	UEBER 3 000 KVA	T ST	3 719 36	2 768 38	2 503 39	72 213	70 144	83 525	7
3611 71	STROMERZEUGUNGSAGGREGATE (OHNE SCHWEISSSTROMERZEUGUNGSAGGREGATE) ANGETRIEBEN DURCH OTTOMOTOREN	T ST	440 7 857	360 7 125	478 7 980	14 414	15 251	16 509	5
	ANGETRIEBEN DURCH DIESELMOTOREN U. SONST. KRAFTMASCHINEN	T ST	99 714	102 708	77 544	4 988	3 519	3 331	7
3611 74	BIS 7,5 KVA	T ST	300 354	511 483	524 451	9 954	16 133	18 336	15
3611 75	UEBER 7,5 BIS 75 KVA	T ST	199 96	519 230	366 155	10 095	37 731	13 927	13
3611 76	UEBER 75 BIS 225 KVA	T ST	96	230	155	10 095	37 731	13 927	13
3611 77	UEBER 225 BIS 750 KVA 1)	T ST							9
3611 78	UEBER 750 KVA 2)	T ST	484 70	1 201 165	531 71	10 741	45 722	20 887	4
3611 85	FAHRMOTOREN	T ST	344 252	425 517	348 505	14 717	19 866	17 844	3
3611 96	ALLSTROM-(UNIVERSAL-)MOTOREN	T * ST *	6 502 1 802 930	5 957 1 677 122	7 023 2 014 873
	DARUNTER ZUM ABSATZ BESTIMMT	T ST	4 584 1 085 957	4 441 1 107 681	5 173 1 306 630	77 929	66 907	82 615	12
3611 98	ELEKTRO-SONDERMASCHINEN	T ST	1 940 150 447	2 059 212 305	2 459 228 172	70 193	75 222	83 139	21
3611 09	ZUBEHOER, EINZEL- U. ERSATZTEILE	T	18 215	13 850	17 649	222 699	175 739	227 723	81
3611	INSGESAMT	1 892 927	1 819 142	1 958 169	.
3612 11	TRANSFORMATOREN VORSCHALTGERAETE FUER NIEDERSPANNUNGS-LEUCHT- STOFFLAMPEN	ST	7 293 907	9 549 148	9 147 953	40 145	44 759	43 376	7
3612 15	FUER SONST. ENTLADUNGSLAMPEN TRANSFORMATOREN MIT FLUESSIG- KEITSISOLATION	ST	1 678 035	2 098 724	2 420 382	35 293	40 423	42 356	11
3612 22	BIS 650 KVA	ST	2 169	1 814	1 847	21 789	22 876	22 570	12
3612 23	UEBER 650 BIS 1 600 KVA	ST	384	447	422	6 874	7 981	7 436	9
3612 24	UEBER 1 600 BIS 10 000 KVA	ST	644	700	666	15 636	17 007	20 960	7
3612 29	UEBER 10 000 KVA	ST	84	124	75	71 086	103 428	93 441	4
3612 31	TROCKENTRANSFORMATOREN BIS 0,010 KVA	ST	6 064 899	5 397 208	6 139 022	34 399	33 319	35 333	53
3612 35	UEBER 0,010 BIS 1 KVA	ST	7 163 420	6 830 460	7 168 694	112 165	105 948	106 930	80
3612 37	UEBER 1 BIS 16 KVA	ST	551 717	525 024	606 625	42 169	39 427	39 587	71
3612 38	UEBER 16 KVA	ST	3 556	2 430	3 062	10 359	12 701	9 196	33
3612 41	GLEICHSTROM-VERTEILUNGS- U. LEISTUNGSTRANSFORMATOREN BIS 650 KVA	ST	12 437	12 377	17 525	11 201	9 359	12 555	7
3612 44	UEBER 650 BIS 1 600 KVA 3)	ST							5
3612 46	UEBER 1 600 KVA 4)	ST	986	1 198	1 030	38 512	46 918	43 587	2
3612 50	STELL-(REGEL-)TRANSFORMATOREN	ST	39 545	30 706	30 147	7 596	6 250	5 804	15
3612 62	MESSHANDLER STROMHANDLER BIS 36 KV	ST	186 250	179 888	190 221	23 539	23 932	21 901	12
3612 63	UEBER 36 KV	ST	622	584	473	8 341	9 894	8 531	4
3612 65	SPANNUNGSHANDLER	ST	28 293	32 741	34 217	10 987	12 282	13 584	9
3612 84	DROSSELSPULEN OHNE EISENKERN	ST	5 490 191	4 375 065	5 349 641	3 925	3 029	3 517	10
3612 85	MIT EISENKERN	ST	62 673	52 054	60 575	6 886	5 273	7 834	10
3612 99	SONSTIGE TRANSFORMATOREN	ST	1 181 470	900 119	1 242 660	26 757	25 727	26 615	28
3612 09	ZUBEHOER, EINZEL- U. ERSATZTEILE	T	12 923	9 983	11 752	85 504	78 677	88 137	32
3612	INSGESAMT	613 163	649 210	653 250	.

1) IN MELDENUMMER 3611 78 ENTHALTEN. - 2) ENTHAELT AUCH DIE MELDENUMMER 3611 77. - 3) IN MELDENUMMER 3612 46 ENTHALTEN.
4) ENTHAELT AUCH DIE MELDENUMMER 3612 44.

9 PRODUKTION NACH GUETERARTEN UND GUETERKLASSEN - FRUEHERES BUNDESGBIET

MELDE- NR	ERZEUGNIS	EINHEIT	M E N G E			W E R T I N 1000 DM			ANZAHL DER BETR.
			1991 1. VJ	1991 4. VJ	1992 1. VJ	1991 1. VJ	1991 4. VJ	1992 1. VJ	
3613 12	STROMRICHTER EINKRISTALLGLEICHRICHTERELEMENTE U. -SAETZE, NICHT STEUERBAR	1000 ST	.A	.A	.A	.A	.A	.A	7
3613 15	THYRISTOREN, TRIACS U. DGL.	ST	983 992	826 531	907 535	41 758	33 127	37 917	5
3613 20	MEHRKRISTALLGLEICHRICHTERELEMENTE U. -SAETZE	ST	.A	.A	.A	.A	.A	.A	3
	HALBLEITER-STROMRICHTERGERAETE STROMRICHTERGERAETE FUER DIE LADUNG VON AKKUMULATOREN								
3613 31	FUER STARTERAKKUMULATOREN	ST	132 154	146 630	122 182	12 928	18 143	13 211	13
3613 33	FUER STATIONAERE AKKUMULATOREN	ST	22 164	22 028	22 734	26 753	41 917	39 276	14
3613 35	FUER ANTRIEBSAKKUMULATOREN	ST	24 868	18 607	19 443	26 378	20 911	27 162	9
3613 37	FUER SONST. AKKUMULATOREN U. BATTERIEN (KLEINLADER)	ST	1 795 446	1 146 259	980 720	21 476	19 413	15 884	12
	STROMRICHTER FUER ANTRIEBSZWECKE STROMRICHTERGERAETE FUER GLEICHSTROMANTRIEBE								
3613 61	BIS 10 KW	ST	32 332	25 954	23 503	20 636	15 861	17 316	20
3613 62	UEBER 10 KW	ST	38 943	32 639	25 007	85 802	71 391	55 988	15
	STATISCHE FREQUENZUMRICHTER FUER DREHSTROMANTRIEBE								
3613 65	BIS 10 KVA	ST	28 303	21 071	28 829	48 298	39 665	51 373	17
3613 66	UEBER 10 BIS 100 KVA	ST	22 265	19 599	25 657	86 922	73 609	81 048	15
3613 67	UEBER 100 KVA	ST	850	362	338	38 893	24 231	24 071	5
	STROMRICHTERGERAETE FUER SONST. ANWENDUNGEN								
	GEREGELTE NETZGERAETE MIT EINER AUSGANGSLEISTUNG								
3613 81	BIS 0,5 KW	ST	1 478 799	1 026 238	1 026 634	55 500	52 504	52 697	30
3613 83	UEBER 0,5 BIS 2 KW	ST	35 385	15 043	19 846	17 858	11 279	9 118	17
3613 85	UEBER 2 KW	ST	68 549	67 364	57 472	35 700	33 512	31 888	19
	STATISCHE WECHSELRICHTER U. UMRICHTER								
3613 87	EINPHASIG	ST	7 309	9 120	10 184	41 630	57 457	62 022	9
3613 88	DREIPHASIG	ST	8 755	7 329	8 025	14 669	23 241	18 627	9
3613 98	SONSTIGE STROMRICHTER	ST	27 943	30 193	23 410	13 262	18 289	13 732	19
3613 09	ZUBEHOER, EINZEL- U. ERSATZTEILE	T	2 331	2 846	2 567	36 259	34 888	25 986	25
3613	INSGESAMT	639 621	605 465	596 876	.
	ELEKTRISCHE AKKUMULATOREN BLEIAKKUMULATOREN								
3615 20	BIS 7 KG (TROCKENGEWICHT)	T	.A	.A	.A	.A	.A	.A	3
	UEBER 7 KG (TROCKENGEWICHT)	ST	.A	.A	.A	.A	.A	.A	.
3615 41	TRAKTIONSAKKUMULATOREN	T	10 340	9 373	10 894				
		ST	489 998	531 980	671 407	132 015	128 297	136 280	9
3615 43	STARTERAKKUMULATOREN	T	43 709	43 384	45 996				
		ST	3 315 097	3 234 900	3 494 686	253 593	259 756	261 074	13
3615 45	ANDERE BLEIAKKUMULATOREN UEBER 7 KG (TROCKENGEWICHT)	T	3 114	4 023	3 189				
		ST	84 303	136 538	122 146	41 777	61 472	52 381	5
3615 80	SONSTIGE AKKUMULATOREN	T	636	978	1 018				
		ST	10 072 821	12 859 958	14 713 152	43 881	52 909	59 297	10
3615	INSGESAMT 1)	575 395	604 888	611 979	.
3616 00	PRIMAERELEMENTE U. -BATTERIEN 2)	T	5
	STARKSTROMKONDENSATOREN KONDENSATOREN FUER ENTLADUNGS- LAMPEN								
3617 11		ST	2 460 177	2 499 584	1 741 185	7 676	7 797	5 944	4
3617 15	DREHSTROM- U. EINPHASEN- LEI- STUNGSKONDENSATOREN MIT NENN- SPANNUNGEN UNTER 1 KV (BIS 60 HZ), ALLE LEISTUNGEN	ST	92 981	167 662	127 543	16 513	19 759	16 901	8
3617 20	MOTORKONDENSATOREN	ST	.A	.A	.A	.A	.A	.A	2
3617 40	FUNKENTSTOERKONDENSATOREN	ST	49 007 594	54 846 717	60 666 129	39 890	36 054	42 389	10
3617 70	GLEICHSPANNUNGS- U. LEISTUNGS- ELEKTRONIKKONDENSATOREN	ST	186 394	193 074	155 324	8 244	7 798	7 387	3
3617 92	LEISTUNGSKONDENSATOREN FUER IN- DUKTIONSEINRICHTUNGEN (ALLE FREQUENZEN)	ST	.A	.A	.A	.A	.A	.A	2
3617 98	SONSTIGE STARKSTROMKONDENSATOREN	ST	66 411	36 979	41 176	8 782	11 280	9 402	6
3617 09	ZUBEHOER, EINZEL- U. ERSATZTEILE	T	1	4	5	81	110	255	3
3617	INSGESAMT	97 121	99 795	95 601	.
	HOCHSPANNUNGSSCHALTGERAETE U. - ANLAGEN AB 1 000 V								
3621 13	TRENNER UNTER 72,5 KV	ST	5 257	3 193	2 864	4 839	6 149	6 018	7
3621 14	LEISTUNGS- U. LASTTRENNER UNTER 72,5 KV	ST	8 244	7 741	8 507	18 067	18 713	21 283	8
3621 16	LEISTUNGSSCHALTER UNTER 72,5 KV	ST	3 942	4 497	4 266	40 974	53 068	45 936	6
3621 32	TRENNER AB 72,5 KV	ST	654	1 373	917	10 788	16 506	12 585	5
3621 36	LEISTUNGSSCHALTER AB 72,5 KV	ST	289	418	401	47 054	56 048	58 444	3
3621 60	SONSTIGE HOCHSPANNUNGSSCHALTGE- RAETE (AUCH UEBERSPANNUNGS- SCHUTZGERAETE)	ST	9 371	12 861	10 910	15 083	20 739	18 985	6
3621 70	HOCHSPANNUNGSSICHERUNGEN (AUCH HOCHSPANNUNGSSCHMELZSTREIFEN, ABER OHNE SICHERUNGSUNTER- TEILE)	ST	82 138	73 377	87 799	3 852	4 860	5 825	4

1) ENTHAELT AUCH DIE MELDENUMMER 3616 00. - 2) IN MELDENUMMER 3615 ENTHALTEN.

9 PRODUKTION NACH GUETERARTEN UND GUETERKLASSEN - FRUEHERES BUNDESGBIET

MELDE- NR	ERZEUGNIS	EINHEIT	M E N G E			W E R T I N 1000 DM			ANZAHL DER BETR.
			1991 1. VJ	1991 4. VJ	1992 1. VJ	1991 1. VJ	1991 4. VJ	1992 1. VJ	1992 1. VJ
3621 93	HOCHSPANNUNGSSCHALTFLDER DER OFFENEN BAUWEISE	ST	2 180	2 488	2 419	19 553	28 023	25 427	26
3621 95	DER GEKAPSELTEN BAUWEISE								
3621 98	UNTER 72,5 KV MIT AUSZIEHBA- REN GERAETEN	ST	2 137	3 239	2 065	66 135	109 347	66 156	7
3621 99	UNTER 72,5 KV MIT FEST EINGE- BAUTEN GERAETEN	ST	6 975	9 977	10 121	95 729	136 152	133 995	37
3621 08	AB 72,5 KV MIT AUSZIEHBAREN ODER FEST EINGEBAUTEN GERAETEN	ST	158	138	141	94 160	91 442	85 781	4
3621	ZUBEHOER, EINZEL- U. ERSATZTEILE	T	8 578	9 935	9 995	69 270	83 976	77 619	32
	INSGESAMT	485 504	625 023	558 054	.
NIEDERSPANNUNGSSCHALTGERAETE U. -ANLAGEN UNTER 1000 V									
3622 11	EINFACHE HANDSCHALTGERAETE	ST	1 339 790	1 090 621	1 260 708	38 332	36 852	41 176	27
3622 13	LEER- U. LASTSCHALTER	ST	1 000 143	942 375	1 010 454	27 006	26 387	27 301	16
	SONSTIGE EINFACHE HANDSCHALT- GERAETE	ST							
3622 14	BEFEHLSCHALTER	ST	15 283 401	14 807 798	17 452 757	189 050	166 842	195 749	46
3622 16	SONSTIGE BEFEHLSCHALTER	ST	3 677 030	3 166 762	3 196 002	43 562	37 980	43 158	18
3622 17	SCHNAPPSCHALTER (MIKROSCHALTER, AUCH ELEKTRONISCH)	ST	33 808 707	28 979 748	32 814 310	68 598	62 284	69 181	21
3622 18	ANLASSER U. STELLER	ST	32 888	26 139	31 726	9 902	10 690	9 773	11
3622 22	LEISTUNGSSCHALTER	ST	1 452 522	1 370 636	1 503 522	59 657	57 221	64 426	11
	BIS 40 A NENNSTROM 1)								
3622 24	UEBER 40 A NENNSTROM 1)	ST	80 200	79 488	87 262	18 534	18 238	18 516	7
3622 25	KOMPAKTSCHALTER	ST	25 430	23 607	26 995	36 244	39 106	40 507	4
3622 26	OFFENE LEISTUNGSSCHALTER	ST							
	SCHUETZE								
	HILFS- U. STEUERSCHUETZE	ST	2 944 786	2 506 913	2 879 954	56 635	50 899	54 467	14
	ANDERE SCHUETZE								
	Z.B. MOTORSCHUETZE								
3622 27	BIS 10 A DAUERSTROM	ST	1 663 746	1 462 893	1 512 498	40 522	36 594	37 924	9
3622 28	UEBER 10 BIS 32 A DAUERSTROM	ST	922 395	1 024 643	870 884	37 209	41 382	38 234	10
3622 29	UEBER 32 A DAUERSTROM	ST	499 020	463 384	468 678	53 802	56 673	53 751	11
3622 33	AUSLOESER U. ANBAURELAIS								
	THERMISCH VERZEGERTE UEBER- STROMAUSLOESER	ST	2 225 541	2 438 576	2 269 484	34 913	36 383	36 845	10
3622 34	SONSTIGE AUSLOESER U. ANBAU- RELAIS	ST	1 048 683	813 885	1 388 429	11 302	10 868	14 757	10
3622 36	WAECHTER FUER NICHTELEKTRISCHE GROESSEN	ST	25 479 697	23 234 179	25 753 058	88 995	78 122	86 394	18
3622 39	SONSTIGE WAECHTER FUER NICHT- ELEKTRISCHE GROESSEN	ST	381 121	325 872	386 660	22 305	24 038	23 003	15
	ANDERE NIEDERSPANNUNGSSCHALT- GERAETE								
3622 41	SCHTENENVERTEILUNGEN	ST	38 615	128 792	168 925	16 330	14 723	14 280	5
3622 45	KRAFT- U. GERAETESTECKVOR- RICHTUNGEN	ST	3 486 836	2 856 521	3 260 031	43 722	40 932	46 163	13
3622 49	SONSTIGE NIEDERSPANNUNGS- SCHALTGERAETE	T	2 002	2 021	1 789	44 099	43 252	40 071	16
3622 50	NIEDERSPANNUNGS-HOCHLEISTUNGS- (NH-)SICHERUNGEN	ST	5 770 558	5 008 802	6 075 248	22 985	22 383	28 776	8
3622 60	NIEDERSPANNUNGS-WIDERSTAEENDE U. -WIDERSTANDSGERAETE	ST	50 235	55 497	62 583	7 039	8 601	7 743	11
	UNTER 1000 V								
	NIEDERSPANNUNGS-SCHALTFLDER, -SCHRAENKE U. -TAFELN								
3622 72	FUER DIE ENERGIEVERTEILUNG MIT AUSZIEHBAREN U. STECK- BAREN GERAETEN	ST	44 256	47 382	47 261	99 691	130 712	89 985	53
3622 73	MIT FEST EINGEBAUTEN GERAETEN	ST	158 676	169 322	186 567	329 674	392 628	354 147	189
3622 77	GEKAPSELTE VERTEILUNGEN								
3622 79	EXPLOSIONS- U. SCHLAGWETTER- GESCHUETZTE VERTEILUNGEN	ST	246 764	226 534	228 166	37 186	36 007	34 864	13
	ANDERE GEKAPSELTE VERTEILUNGEN								
	Z.B. AUS GUSS, STAHLBLECH, ISOLIERSTOFF	ST	88 863	89 064	90 563	37 607	44 984	38 585	52
3622 80	EINBAUFERTIGE SCHALTSCHRAENKE OHNE ARMIERUNG OD. BESTUECKUNG	ST	1 105 042	996 283	1 083 272	240 114	226 171	237 243	61
3622 08	ZUBEHOER, EINZEL- U. ERSATZTEILE	T	5 797	6 425	6 716	105 864	107 383	110 410	91
3622	INSGESAMT	1 820 939	1 858 335	1 857 423	.
INSTALLATIONSGERAETE BIS 1000 V									
3623 12	INSTALLATIONSSCHALTER	1000 ST	20 948	17 867	21 411	98 687	88 766	104 291	24
3623 13	NICHT REGELBAR	1000 ST	1 171	1 114	1 227	29 079	30 951	34 082	11
3623 16	REGELBAR (DIMMER)	1000 ST	63 362	54 841	61 638	116 832	107 287	119 267	28
3623 21	GERAETE- U. PAKETSCHALTER	1000 ST	32 353	31 226	34 217	104 681	105 586	118 760	35
3623 24	STECKDOESEN	1000 ST	27 278	22 066	26 211	31 403	28 101	30 643	28
3623 29	STECKER	1000 ST	11 750	8 989	11 468	33 727	33 119	40 911	17
	SONSTIGE STECKVORRICHTUNGEN	1000 ST							
3623 32	FASSUNGEN	1000 ST	33 222	28 258	32 526	24 832	21 510	24 918	15
3623 36	FUER GLUEHLAMPEN	1000 ST	64 100	60 766	75 177	24 048	21 934	27 406	6
	FUER ENTLADUNGSLAMPEN								
	ABZWEIGDOESEN								
3623 45	AUS ISOLIERSTOFF	1000 ST	8 677	7 157	8 717	31 954	25 566	30 685	15
3623 48	AUS SONSTIGEN WERKSTOFFEN	1000 ST	492	418	586	2 080	631	820	5
3623 52	VERTEILUNGSTAFELN U. -SCHRAENKE	1000 ST	925	1 033	1 124	91 549	98 259	114 351	44
3623 56	ZAEHLERTAFELN U. -SCHRAENKE	1000 ST	240	286	318	67 332	77 863	95 805	16
3623 60	INSTALLATIONSSICHERUNGSELEMENTE	1000 ST	14 056	12 887	13 007	20 836	19 287	20 152	11
3623 70	SCHMELZEINSAETZE ALLER ART FUER SPANNUNGEN UEBER 100 V	1000 ST	13 244	9 323	9 939	11 580	9 684	9 974	6
3623 80	INSTALLATIONSELBSTSCHALTER	1000 ST	12 049	11 246	13 020	121 697	125 874	141 544	10
3623 91	KLEMMEN, REIHENKLEMMEN U. DGL.	1000 ST	425 228	365 496	481 458	228 708	189 859	244 262	14
3623 99	SONSTIGE INSTALLATIONSGERAETE	1000 ST	12 900	11 805	14 100	114 967	117 962	138 595	16
3623 09	ZUBEHOER, EINZEL- U. ERSATZTEILE	T	15 214	14 117	16 411	179 635	164 542	188 386	37
3623	INSGESAMT	1 333 627	1 266 161	1 484 852	.

1) UNTER NENNSTROM WIRD DIE THERMISCHE DAUERBELASTBARKEIT DER SCHALTSTUECKE VERSTANDEN, IN ZWEIFELSFÄLLEN BEZOGEN AUF 380 V.

9 PRODUKTION NACH GUETERARTEN UND GUETERKLASSEN - FRUEHERES BUNDESGBIET

MELDE- NR	ERZEUGNIS	EINHEIT	M E N G E			W E R T I N 1000 D M			ANZAHL DER BETR.
			1991 1. VJ	1991 4. VJ	1992 1. VJ	1991 1. VJ	1991 4. VJ	1992 1. VJ	1992 1. VJ
3624 71	ELEKTRODRAHTE ISOLIERDRAHTE AUS KUNSTSTOFF STARR	T	2 971	3 495	4 278				
3624 75	FLEXIBEL	1000 LFD.M	10 118	11 579	13 200	9 723	10 333	12 217	4
3624 80	ISOLIERDRAHTE AUS METALL U. SONSTIGE ELEKTRODRAHTE	1000 LFD.M	29 463	29 490	31 655	15 082	15 484	15 940	5
3624 09	ZUBEHOER, EINZEL- U. ERSATZTEILE	T	2 521	2 245	2 931	11 503	9 621	13 193	6
3624	INSGESAMT	.	14 158	10 139	14 437	12 844	11 482	14 515	5
			1 336	1 211	1 470	49 152	46 920	55 865	.
3625 11	ISOLIERTE DRAHTE U. LEITUNGEN	T	20 935	22 142	22 758	114 809	128 505	143 114	13
3625 15	LACKIERTE U. EMAILLIERTE DRAHTE	T	1 971	1 718	1 920	15 673	12 475	12 601	8
3625 31	UMSPANNENE DRAHTE	T							
3625 34	ISOLIERTE STARKSTROMLEITUNGEN (EINSCHL. STEUERLEITUNGEN)	T	62 839	55 379	63 752	382 587	333 656	383 207	40
3625 45	WAERMEBESTAENDIGE STARKSTROMLEI- TUNGEN	T	1 232	963	1 145	13 730	10 971	13 335	6
3625 65	ISOLIERTE FERNMELDELEITUNGEN, -SCHNUR U. -DRAHTE	T	7 498	6 157	6 576	94 497	77 489	82 253	21
3625 81	FAHRZEUGLEITUNGEN U. -KABELSAETZE	T	44 775	44 662	48 151	693 852	715 279	767 321	58
3625 85	GERAETANSCHLUSSLEITUNGEN	T	23 123	25 740	37 491	106 894	84 895	105 053	30
3625 91	GLASFASERLEITUNGEN	T	577	666	686	33 578	33 550	47 954	9
3625	SONSTIGE ISOLIERTE DRAHTE U. LEITUNGEN	T	12 303	11 426	12 445	125 896	116 749	119 381	28
	INSGESAMT	.				1 581 516	1 513 569	1 674 219	.
3626 12	KABEL	T	1 976	2 447	2 230	15 464	16 029	16 234	6
3626 13	SCHIFFSKABEL	T							
3626 15	SONST. STARKSTROMKABEL	T	4 605	3 931	3 770	36 227	23 613	26 135	6
3626 19	PAPIERISOLIERT	T	53 909	58 937	53 268	306 265	333 232	295 053	23
	KUNSTSTOFF- U. ANDERS ISOLIERT	T	1 252	1 082	942	23 858	26 225	19 168	5
3626 22	DEL- U. DRUCKKABEL	T							
3626 23	FERNMELDEKABEL	T	1 568	1 032	932	19 694	12 222	10 001	5
3626 27	PAPIERISOLIERT	T	17 790	29 317	21 245	185 123	227 639	201 907	15
3626 50	KUNSTSTOFF- U. ANDERS ISOLIERT	T	1 433	1 301	1 158	106 957	98 390	77 536	8
3626 90	GLASFASERKABEL	T	6 773	4 144	4 847	66 455	43 066	48 075	10
3626	HOCHFREQENZKABEL	T	1 705	1 809	2 120	19 489	17 488	21 024	15
	SONST. KABEL	T				779 532	797 904	715 133	.
	INSGESAMT	.							
3627 20	KABELGARNITUREN	T	3 609	3 478	3 862	60 745	68 057	73 038	14
3627 60	STARKSTROMKABELGARNITUREN	T	1 254	1 150	1 462	28 423	38 281	43 143	8
3627 08	FERNMELDEKABELGARNITUREN	T	12 840	11 908	12 497	74 769	83 810	90 724	39
3627	SONSTIGE KABELGARNITUREN	T	17 703	16 536	17 821	163 937	190 148	206 905	.
	INSGESAMT	T							
3628 20	FREILEITUNGSARMATUREN	T	473	.A	.A	7 134	.A	.A	2
3628 60	HOCHSPANNUNGS-FREILEITUNGS- ARMATUREN	T	806	.A	.A	13 691	.A	.A	8
3628 08	NIEDERSPANNUNGS-FREILEITUNGS- ARMATUREN	T	1 604	1 406	1 871	22 216	20 953	24 865	7
3628	SONSTIGE FREILEITUNGSARMATUREN	T	2 883	2 747	3 422	43 041	43 605	50 722	.
	INSGESAMT	T							
3629 00	FAHRLEITUNGSARMATUREN	T	2 647	2 607	2 525	46 771	50 204	50 444	18
3631 12	ELEKTROWERKZEUGE BIS 2 KW	ST	405 510	364 644	395 897	60 511	51 579	58 659	9
3631 15	ELEKTRISCHE HANDBOHRWERKZEUGE BIS 13 MM BOHRDURCHMESSER IN STAHL	ST	35 726	32 081	43 606	12 330	10 976	15 052	9
3631 20	UEBER 13 MM BOHRDURCHMESSER IN STAHL	ST	156 331	123 840	144 950	32 813	31 039	36 268	10
3631 31	AKKU-BOHRER, -SCHRAUBER U. SON- STIGE AKKUWERKZEUGE	ST							
3631 35	ELEKTRISCHE SCHLEIF- U. POLIER- WERKZEUGE (BIS 300 MM SCHEIBEN- DURCHMESSER)	ST	1 000 614	906 362	823 028	155 787	147 318	148 781	17
3631 42	TRENN-, GERAD-, WINKEL- SCHLEIFER U. POLIERER	ST	70 201	50 252	85 028	9 158	6 799	12 407	5
3631 45	SCHWING- U. BANDSCHLEIFER	ST	560 016	481 921	501 526	96 765	83 543	89 623	19
3631 60	ELEKTRISCHE TRENNWERKZEUGE KREIS-, KETTEN-, STICHAEGEN, FRAES- U. HOBELWERKZEUGE	ST	14 379	10 707	11 376	7 241	6 355	5 930	7
3631 91	ELEKTRISCHE BLECHSCHEREN, -KNABBER U. -SCHNEIDER	ST	46 677	34 688	39 852	23 950	19 509	22 871	8
3631 95	DREH-, SCHLAGBOLZEN-, STEHBOL- ZENSCHRAUBER, GEWINDESCHNEIDER	ST	249 834	273 567	209 938	87 181	64 771	49 624	6
3631 99	ELEKTROHAMMER U. ELEKTROPNEU- MATISCHE HAMMER	ST	203 087	136 421	170 851	26 062	19 525	25 848	7
3631 09	HANDGEFUEHRTE ELEKTRISCHE HECKEN- SCHEREN, GRASSCHEREN U. RASEN- KANTENSCHNEIDER	ST	291 763	267 344	232 712	39 849	41 986	39 783	19
3631	SONSTIGE ELEKTROWERKZEUGE	T	1 079	1 058	1 111	33 722	30 391	33 573	28
	ZUBEHOER, EINZEL- U. ERSATZTEILE	T				585 369	513 791	538 419	.
	INSGESAMT	.							

9 PRODUKTION NACH GUETERARTEN UND GUETERKLASSEN - FRUEHERES BUNDESGBEIT

MELDE- NR	ERZEUGNIS	EINHEIT	M E N G E			W E R T I N 1000 DM			ANZAHL DER BETR.
			1991 1. VJ	1991 4. VJ	1992 1. VJ	1991 1. VJ	1991 4. VJ	1992 1. VJ	
3632 11	ELEKTROSCHWEISS- U. -LOETGERAEDE SCHWEISSSTROMQUELLEN	ST	708	655	695	5 836	5 527	5 821	5
3632 12	SCHWEISSSTROMERZEUGUNGSAGGREGA- TE, SCHWEISSGENERATOREN	ST	591	766	503	2 303	2 818	1 892	9
3632 14	SCHWEISSSTROMRICHTER U. -UMFORMER	ST	717	754	738	475	608	533	5
3632 17	SCHWEISSTRANSFORMATOREN FUER SPANNUNGEN BIS 220 V	ST	5 247	5 832	6 128	5 418	6 468	6 882	8
3632 22	ELEKTRISCHE METALLSCHWEISSGERAE- TE ZUM SCHUTZGASSCHWEISSEN U. VERWANDTE VERFAHREN	ST	7 218	7 118	6 489	15 171	14 281	13 650	11
3632 25	SCHUTZGASSCHWEISSGERAEATE NACH DEM MIG/MAG- VERFAHREN	ST	5 118	5 202	5 079	16 204	14 058	15 231	11
3632 29	BIS 200 A	ST	6 163	5 884	5 458	30 532	24 041	26 180	13
3632 30	SONSTIGE SCHUTZGASSCHWEISS- GERAEATE	ST	8 283	6 238	7 603	2 291	2 196	2 433	7
3632 42	ZUSATZGERAEATE FUER SCHUTZGAS- SCHWEISS- U. -SCHNEIDVERFAHREN	ST	393	358	355	33 440	74 362	40 266	13
3632 43	WIDERSTANDSSCHWEISSMASCHINEN ZUM METALLSCHWEISSEN	ST	1 276	1 295	1 055	3 895	4 486	3 480	5
3632 47	PUNKTSCHWEISS-, BUCKELSCHWEISS- U. NAHTSCHWEISSMASCHINEN	ST	827	625	603	5 972	11 233	5 840	4
3632 51	PUNKT- U. BUCKELSCHWEISSZEUGE U. -SCHWEISSZANGEN	ST	375	474	352	81 828	120 206	121 813	5
3632 55	STUMPSCHWEISSMASCHINEN	ST	149	117	204	25 596	13 435	20 437	5
3632 65	ELEKTRISCHE SCHWEISSAUTOMATEN WIDERSTANDS- SCHWEISSAUTOMATEN	ST	1 094	1 505	1 527	11 554	19 323	14 059	11
3632 75	U. -ROBOTER	ST	6 941	8 340	9 662	23 467	28 933	27 544	9
3632 79	LICHTBOGEN- SCHWEISSAUTOMATEN U. -ROBOTER	ST	756	927	580	12 501	22 542	11 586	4
3632 80	SONSTIGE ELEKTRISCHE METALL- SCHWEISSGERAEATE	ST	61	51	63	15 113	12 088	12 163	3
3632 91	ELEKTRISCHE SCHWEISSGERAEATE FUER NICHTMETALLISCHE STOFFE	ST	220 905	165 647	188 531	9 186	7 941	8 594	5
3632 95	KUNSTSTOFFSCHWEISSMASCHINEN U. -GERAEATE, WIDERSTANDSBEHEIZT	ST	77	91	90	10 605	13 201	11 823	11
3632 06	SONSTIGE ELEKTRISCHE SCHWEISS- GERAEATE FUER NICHTMETALLISCHE STOFFE	ST	1 261	1 072	1 266	36 935	31 529	36 210	17
3632 07	FUER LICHTBOGENSCHWEISSGERAEATE	T	1 550	1 566	1 528	19 941	18 302	18 720	13
3632 09	U. VERWANDTE VERFAHREN	T	406	369	441	18 151	18 717	19 917	21
3632	FUER SONST. ELEKTRISCHE SCHWEISS- U. LOETGERAEATE	T	.	.	.	386 414	466 301	425 074	.
3633 31	INSGESAMT	.	2 655	3 398	3 481	43 562	81 220	28 121	18
3633 39	ELEKTROCHEMISCHE U. -PHYSIKALI- SCHE GERAEATE U. EINRICHTUNGEN	ST	107	185	138	4 009	7 614	5 065	13
3633 50	VOLLSTAENDIGE GERAEATE U. EIN- RICHTUNGEN FUER GALVANOTECH- NISCHE ZWECKE	ST	4 007	3 333	3 558	11 035	12 381	14 369	7
3633 61	ZUBEHOER, EINZEL- U. ERSATZ- TEILE FUER GALVANOTECHNISCHE GERAEATE U. EINRICHTUNGEN	ST	248	249	296	14 907	14 899	16 478	6
3633 70	ELEKTROSTATISCHE GERAEATE	ST	6 527	12 098	32 934	8 239	10 768	11 038	4
3633 92	INDUSTRIELLE HOCHFREQUENZGENE- RATOREN	ST	43 106	17 729	22 164	56 175	60 746	55 700	9
3633 93	ULTRASCHALL- SCHWINGGERAEATE	ST
3633 98	LASERSTRAHLERZEUGER	ST	10 480	15 283	12 199	17 124	21 245	18 428	12
3633 09	DIODENLASER	ST	2 197	3 240	3 127	17 137	26 049	23 868	12
3633	SONSTIGE ELEKTROPHYSIKALISCHE U. -CHEMISCHE GERAEATE U. EIN- RICHTUNGEN	ST	.	.	.	172 188	234 922	173 067	.
3634 11	ZUBEHOER, EINZEL- U. ERSATZTEILE	T	28	37	43	9 245	23 135	39 311	6
3634 15	INSGESAMT	.	77	72	56	3 648	11 908	2 124	5
3634 34	ELEKTRISCHE INDUSTRIEDEFEN U. ERWAERMSANLAGEN	ST	279	224	217	34 928	29 290	28 167	9
3634 38	SCHMELZOFEN	ST	93	89	71	8 140	7 454	5 850	8
3634 42	INDUKTIONSSCHMELZOFEN	ST	33 309	56 426	56 855	18 557	38 681	19 667	9
3634 46	MIT WIDERSTANDSERWAERMUNG ARBEITEND	ST	36	37	18	9 880	14 892	3 477	7
3634 47	INDUKTIVE ERWAERMSANLAGEN ZUR WARMVERFORMUNG U. WARMBE- HANDLUNG VON STOFFEN	ST	1 057	988	916	24 935	37 051	31 923	11
3634 60	MIT NETZ- U. MITTELFREQUENZ ARBEITEND (BIS 10 KHZ)	ST	84	81	48	6 109	5 064	2 254	5
3634 75	MIT HOCHFREQUENZ ARBEITEND	ST	38	62	23	47 471	40 264	48 018	6
3634 90	WIDERSTANDSBEHEIZTE OFEN ZUM TROCKNEN, ERWAERMEN, EMAILLE- REN; DENTAL- U. LABOROFEN	ST	1 201	1 120	871	40 778	40 891	34 291	33
3634 09	MIT EINEM GEWICHT BIS 50 KG MIT EINEM GEWICHT UEBER 50 KG	T	.	.	.	203 691	248 630	215 082	.
3634	DURCHLAUFOFEN	ST
3634	STANDOFEN	ST
3634	WIDERSTANDSBEHEIZTE BAD- U. WANNENOFEN 1)	ST
3634	ELEKTRISCH BEHEIZTE INFRAROT- TROCKENOFEN 2)	ST
3634	SONSTIGE ELEKTRISCHE INDUSTRIE- DEFEN U. ERWAERMSANLAGEN	ST
3634	ZUBEHOER, EINZEL- U. ERSATZTEILE	T
3634	INSGESAMT

1) IN MELDENUMMER 3634 75 ENTHALTEN. - 2) ENTHAELT AUCH DIE MELDENUMMER 3634 60.

STBA, FS4, R 3.1

9 PRODUKTION NACH GUETERARTEN UND GUETERKLASSEN - FRUEHERES BUNDESGBEIT

MELDE- NR	ERZEUGNIS	EINHEIT	M E N G E			W E R T I N 1000 DM			ANZAHL DER BETR.
			1991 1. VJ	1991 4. VJ	1992 1. VJ	1991 1. VJ	1991 4. VJ	1992 1. VJ	
3635 11	ELEKTROWAERMEGERAETE U. -EINRICHTUNGEN FUEH DEN HAUSHALT								
3635 13	ELEKTROTISCHHERDE, -KLEINHERDE, EINZEL- U. MEHRPLATTENKOECHER (AUCH MIKROWELLENGERAETE)	ST	116 704	128 712	120 316	32 620	33 942	30 144	7
3635 16	ELEKTROVOLLHERDE U. KOMBINIERTE ELEKTROVOLLHERDE (AUCH MIT MIKROWELLENAUSRUESTUNG)	ST	139 868	115 213	128 605	109 908	93 094	105 370	8
3635 17	ELEKTROEINBAUHERDE U. AE. ELEKTROVOLLHERDE (AUCH MIT MIKROWELLENAUSRUESTUNG)	ST	279 661	256 379	312 467	187 239	189 506	221 627	11
3635 18	ELEKTROKUCHENMULDEN AUS GLASKERAMIK	ST	189 345	181 952	223 164	98 324	98 644	122 626	7
3635 19	SONSTIGER ART ELEKTROEINBAUBACKOEFEN	ST	102 936	76 374	109 066	16 219	11 110	14 666	9
3635 21	ELEKTROBACK- U. -BRATGERAETE U. AE.	ST	67 939	56 523	73 941	58 204	46 503	62 283	8
3635 24	ELEKTROBROTROESTER	ST	731 081	677 954	651 440	31 215	29 673	30 318	6
3635 25	ELEKTROWAFFELEISEN	ST	239 611	240 908	166 871	11 336	12 935	8 863	8
3635 27	ELEKTROFRITUESEN	ST	69 536	39 120	27 211	4 421	2 720	2 422	8
3635 28	ELEKTROGRILLGERAETE	ST	106 559	97 132	95 804	11 157	10 694	9 542	7
3635 29	KONTAKTGRILLGERAETE ANDERE GRILLGERAETE SONSTIGE ELEKTROBACK- U. -BRATGERAETE	ST	58 147	52 319	34 908	4 792	3 927	2 743	5
3635 31	ELEKTROKOECHER U. -ERHITZER	ST	51 125	82 005	38 322	3 359	5 585	2 735	5
3635 32	TAUCHSIDER	ST	205 293	210 839	226 261	1 373	1 322	1 608	4
3635 33	ELEKTRISCHE WARMHALTEPLATTEN	ST	37 325	68 959	29 200	1 292	1 905	879	6
3635 37	ELEKTRISCHE EIERKOECHER ELEKTRISCHE HAUSHALTS-KAFFEE- U. -TEEBEREITER MIT EINEM NUTZINHALT BIS 2 L	ST	316 417	447 760	428 073	6 942	9 279	8 735	10
3635 38	SONSTIGE BEWEGLICHE ELEKTROKOECHER U. -ERHITZER	ST	2 986 495	2 845 216	2 475 114	129 324	126 289	112 327	11
3635 41	ELEKTRISCHE HEISSWASSERBEREITER	ST	514 946	478 061	518 010	15 236	14 964	16 075	11
3635 43	ELEKTRISCHE DURCHLAUFERHITZER	ST	199 340	218 327	235 890	52 975	61 660	67 572	6
3635 44	KOCHENDWASSER-AUTOMATEN	ST	88 504	78 902	98 773	10 666	9 699	12 488	7
3635 45	ELEKTRISCHE DRUCKSPEICHER	ST	63 276	61 236	63 694	32 744	33 396	34 605	5
3635 49	ELEKTRISCHE DRUCKLOSE SPEICHER SONSTIGE ELEKTRISCHE HEISSWASSERBEREITER	ST	275 358	289 069	338 984	32 959	35 916	42 673	9
3635 61	HEIZKISSEN U. -DECKEN	ST	19 221	16 716	20 109	9 812	12 114	10 547	5
3635 62	HEIZKISSEN HEIZDECKEN U. DGL.	ST	102 242	142 981	101 112	2 844	3 869	3 361	3
3635 64	ELEKTROWAERMEGERAETE FUEH DIE HAUT- U. HAARBEHANDLUNG ELEKTRISCHE FRISIERSTAEBE U. LOCKENWICKLER 1)	ST	124 537	147 875	148 961	4 098	6 101	5 507	4
3635 65	SONSTIGE ELEKTROWAERMEGERAETE 2) ELEKTRISCHE RAUMHEIZGERAETE U. -EINRICHTUNGEN	ST	236 907	254 419	405 044	5 909	5 608	5 656	2 5
3635 71	ORTSFEST ELEKTRISCHE SPEICHERHEIZGERAETE	ST	92 215	148 107	162 485	58 307	97 227	102 022	7
3635 72	SONSTIGE ORTSFESTE RAUMHEIZGERAETE	ST	140 389	173 164	121 164	10 074	13 650	10 123	9
3635 76	ORTSBEWEGLICH ELEKTRISCHE RADIATOREN	ST	162 476	188 731	105 015	12 533	14 201	7 881	4
3635 78	ELEKTRISCHE HEIZLUEFTER	ST	390 959	570 785	342 003	16 952	25 210	14 698	12
3635 79	SONSTIGE ORTSBEWEGLICHE RAUMHEIZGERAETE U. -EINRICHTUNGEN	ST	55 992	77 767	34 617	7 836	9 801	3 673	8
3635 81	ANDERE ELEKTROWAERMEGERAETE FUEH DEN HAUSHALT	ST							
3635 83	ELEKTROBUEGELEISEN ELEKTRISCHE ROHRHEIZKOECHER	1000 M ST	1 392 665 4 528	1 240 466 3 288	1 165 903 3 766	80 843	72 651	68 302	
3635 85	-STAEBE U. -EINSAETZE	ST	6 650 486	5 300 755	6 006 032	37 026	29 489	34 332	10
3635 89	ELEKTRISCHE HEIZELEMENTE, SONSTIGE ELEKTROWAERMEGERAETE U. -EINRICHTUNGEN	ST	13 741 040	15 961 343	14 180 713	120 422	110 028	119 469	25
3635 93	WAERMEPUMPEN MIT ELEKTROMOTORISCH ANGETRIEBENEM KAELEMITTELVERDICHTER	ST	205 362	241 896	316 378	5 699	9 012	9 101	10
3635 96	BIS 1 KW ANSCHLUSSLEISTUNG 3) UEBER 1 BIS 15 KW ANSCHLUSSLEISTUNG 3)	ST	1 305	2 133	2 025	2 436	4 048	3 397	4
3635 09	ZUBEHOER, EINZEL- U. ERSATZTEILE	T	297	553	533	2 079	4 047	3 731	4
3635	INSGESAMT	.	2 388	1 955	2 287	59 290	51 470	59 147	29
			.	.	.	1 288 465	1 301 289	1 371 248	.
3636 10	GEWERBLICHE ELEKTROWAERMEGERAETE U. -EINRICHTUNGEN	ST	.A	.A	.A	.A	.A	.A	3
3636 50	ELEKTRISCHE HEISSWASSERBEREITER ELEKTRISCHE ORTSFESTE RAUMHEIZGERAETE U. -EINRICHTUNGEN	ST	25 316	19 032	27 982	5 588	4 381	7 321	13
3636 93	ANDERE GEWERBLICHE ELEKTROWAERMEGERAETE U. -EINRICHTUNGEN	ST							
3636 98	ELEKTROWAERMEGERAETE FUEH ERNAEHRUNGS- U. LANDWIRTSCHAFT SONSTIGE ELEKTROWAERMEGERAETE U. -EINRICHTUNGEN	ST	.A	.A	.A	.A	.A	.A	7
3636 09	ZUBEHOER, EINZEL- U. ERSATZTEILE	T	260 678	350 318	354 803	44 162	48 801	52 530	33
3636	INSGESAMT	.	262	275	264	17 759	18 424	18 912	23
			.	.	.	71 684	75 544	82 697	.

1) IN MELDENUMMER 3635 65 ENTHALTEN. - 2) ENTHAEHLT AUCH DIE MELDENUMMER 3635 64. - 3) NENNAUFNAHME DES VERDICHTERS.

9 PRODUKTION NACH GUETERARTEN UND GUETERKLASSEN - FRUEHERES BUNDESGBEIT

MELDE- NR	ERZEUGNIS	EINHEIT	M E N G E			W E R T I N 1000 DM			ANZAHL DER BETR.
			1991 1. VJ	1991 4. VJ	1992 1. VJ	1991 1. VJ	1991 4. VJ	1992 1. VJ	
ELEKTROMOTORISCHE WIRTSCHAFTS- GERAETE									
3637 12	GEWERBLICHE ELEKTROBOHNERMASCHINEN	ST	8 708	10 212	8 631	11 345	13 173	11 811	6
3637 14	ELEKTRISCHE HAARSCHNEIDE- MASCHINEN	ST	99 347	153 384	157 855	4 786	6 725	7 114	4
3637 17	ELEKTRISCHE HAENDETROCKNER	ST	17 068	13 582	23 721	2 710	2 266	4 321	3
3637 19	SONSTIGE GEWERBLICHE ELEKTRO- MOTORISCHE WIRTSCHAFTSGERAETE	ST	57 028	56 238	53 262	8 297	9 018	10 115	10
FUER DEN HAUSHALT									
ELEKTROMOTORISCHE KUECHEN- GERAETE									
3637 31	KAFFEEMUEHLEN (AUCH GEWUERZ- MUEHLEN)	ST	55 803	35 196	40 157	2 168	1 526	1 651	4
3637 34	MIXGERAETE (AUCH HANDRUEHR- GERAETE)	ST	235 801	246 445	208 960	22 538	21 659	19 444	5
3637 35	ELEKTRO-ENTSAFTER	ST	125 987	141 692	159 965	9 119	10 487	12 656	4
3637 37	RUNDSCHEIDEMASCHINEN (OHNE GROSSKUECHENMASCHINEN)	ST	238 086	204 020	198 943	20 426	22 392	18 946	6
3637 38	ZUSATZGERAETE	ST	168 666	172 974	152 914	3 220	3 371	3 895	6
3637 39	SONSTIGE ELEKTROMOTORISCHE KUECHENGERAETE	ST	322 432	296 178	250 414	21 669	21 201	16 893	7
3637 40	GESCHIRRSPUELMASCHINEN FUER DEN HAUSHALT	ST	730 735	672 700	740 036	505 344	461 493	524 206	5
ELEKTROMOTORISCHE GERAETE ZUR HAUT- U. HAARBEHANDLUNG									
3637 51	RASIERAPPARATE (AUCH BATTE- RIEBETRIEBEN)	ST	2 170 304	2 006 195	2 043 754	169 619	166 940	166 738	3
3637 56	LUFTDUSCHEN U. HAARTROCKNER	ST	294 523	241 911	192 676	7 470	7 137	6 223	8
3637 58	HEIMTROCKENHAUBEN	ST	14 597	12 641	14 750	1 263	979	1 387	4
3637 59	SONSTIGE GERAETE ZUR HAUT- U. HAARBEHANDLUNG	ST	80 128	147 571	101 067	16 315	27 685	17 631	10
3637 60	ELEKTROMOTORISCHE GERAETE FUER DIE MUNDHYGIENE	ST	370 843	581 771	641 819	23 647	37 072	42 132	4
3637 82	ELEKTRISCHE STAUBSAUGER	ST	33 350	40 831	40 378	11 288	11 509	16 938	3
3637 83	KLOPF-/BUERSTSTAUBSAUGER	ST							
3637 86	ANDERE STAUBSAUGER	ST	728 580	587 510	659 064	85 931	80 885	94 818	6
3637 86	HANDSTAUBSAUGER	ST	866 224	748 523	880 027	168 630	144 392	181 952	8
3637 86	BODENSTAUBSAUGER	ST							
ANDERE ELEKTROMOTORISCHE WIRT- SCHAFTSGERAETE									
3637 91	DUNSTABZUGSHAUBEN	ST	222 582	245 665	255 171	45 047	50 053	50 617	9
3637 94	LUFTBEFEUCHTER, ORTSBEWEG- LICH	ST	17 546	.A	.A	4 800	.A	.A	3
3637 99	SONSTIGE WIRTSCHAFTSGERAETE FUER DEN HAUSHALT	ST	270 732	.A	.A	37 680	.A	.A	9
3637 06	ZUBEHOER, EINZEL- U. ERSATZTEILE	T	28	22	26	1 792	1 642	1 847	5
3637 07	FUER GEWERBLICHE GERAETE	T	1 786	1 361	1 979	63 609	56 363	68 757	18
3637	FUER HAUSHALTSGERAETE	T							
	INSGESAMT	.				1 248 713	1 211 461	1 343 744	.
ELEKTRISCHE HAUSHALTSKUEHLMOEBEL MIT ELEKTRISCH ANGETRIEBENEM KOMPRESSOR									
3638 12	HAUSHALTSKUEHLSCHRAENKE	ST	183 183	192 123	198 435	77 266	85 001	90 083	4
3638 13	TISCHKUEHLSCHRAENKE	ST	390 002	381 141	446 196	204 950	206 362	248 958	4
3638 16	EINBAUKUEHLSCHRAENKE	ST							
3638 23	SONSTIGE HAUSHALTSKUEHL- SCHRAENKE 1)	ST							3
3638 23	KOMBINIERTE KUEHL- U. GEFRIER- SCHRAENKE 2)	ST	284 350	225 130	263 036	170 641	139 363	170 929	3
3638 32	HAUSHALTSGEFRIERSCHRAENKE	ST							
3638 32	U. -TRUHEN BIS 250 LTR	ST	65 978	61 595	67 198	33 658	30 945	35 413	4
3638 33	EINBAUGERAETE	ST							3
3638 34	STANDGERAETE 3)	ST							
3638 34	EINBAU- U. STANDGERAETE	ST	162 705	140 336	140 500	104 815	92 710	95 501	2
3638 50	UEBER 250 LTR 4)	ST							
3638 50	KAEITEMITTELVERDICHTER, -VER- DICHTERSAETZE BIS 0,4 KW	ST	1 410 673	1 301 679	1 345 846	109 552	108 161	106 206	5
3638 09	ZUBEHOER, EINZEL- U. ERSATZTEILE	T	2 857	1 139	1 166	17 021	15 579	16 838	7
3638	INSGESAMT	.				717 903	678 121	763 928	.
ELEKTRISCHE HAUSHALTSWASCHMASCHI- NEN U. -GERAETE									
WASCHMASCHINEN MIT EINEM FUELL- GEWICHT BIS 6 KG TROCKEN- WAESCHE									
3639 11	BOTTICH- U. TROMMELWASCH- MASCHINEN 5)	ST							2
VOLLAUTOMATEN MIT U. OHNE TROCKENGANG									
3639 31	FRONTBESCHICHT (FRONTLADER)	ST	684 547	644 388	709 704	691 319	670 077	746 066	5
3639 35	MANTELBECHICHT (TOPLADER) 6)	ST	141 365	147 572	168 946	130 296	138 560	163 812	4
3639 50	WAESCHESCHLEUDERN MIT EINEM FUELLGEWICHT BIS 6 KG TROCKEN- WAESCHE	ST	99 104	80 309	82 335	12 434	10 300	10 837	3
WAESCHETROMMELTROCKNER MIT EINEM FUELLGEWICHT BIS 6 KG									
3639 61	TROCKENWAESCHE	ST	137 646	144 875	163 810	125 384	131 259	151 551	5
3639 65	MIT KONDENSATION	ST	125 119	143 819	161 766	84 042	95 106	108 560	6
3639 80	MIT ABLUFT	ST							
3639 90	BUEGELMASCHINEN FUER DEN HAUS- HALT	ST	14 992	12 508	14 093	16 096	13 589	14 567	3
3639 09	SONSTIGE HAUSHALTSGERAETE FUER WAESCHE U. BEKLEIDUNG	ST							
3639 09	ZUBEHOER, EINZEL- U. ERSATZTEILE	T	2 738	2 679	2 950	37 151	38 163	42 383	16
3639	INSGESAMT	.				1 096 722	1 097 054	1 237 776	.

1) IN MELDENUMMER 3638 23 ENTHALTEN. - 2) ENTHAEHLT AUCH DIE MELDENUMMER 3638 16. - 3) IN MELDENUMMER 3638 34 ENTHALTEN.
4) ENTHAEHLT AUCH DIE MELDENUMMER 3638 33. - 5) IN MELDENUMMER 3639 35 ENTHALTEN. - 6) ENTHAEHLT AUCH DIE MELDENUMMER 3639 11.

9 PRODUKTION NACH GUETERARTEN UND GUETERKLASSEN - FRUEHERES BUNDESGBEIT

MELDE- NR	ERZEUGNIS	EINHEIT	M E N G E			W E R T I N 1000 D M			ANZAHL DER BETR.
			1991 1. VJ	1991 4. VJ	1992 1. VJ	1991 1. VJ	1991 4. VJ	1992 1. VJ	
	ELEKTRISCHE LEUCHTEN								
3641 11	ZWECKLEUCHTEN-INNENLEUCHTEN	ST	2 355 135	2 053 244	2 820 426	65 097	68 871	77 578	45
3641 15	FUER GLUEHLAMPEN	ST	4 246 189	4 406 134	4 520 164	338 922	371 833	395 159	47
3641 22	ZWECKLEUCHTEN-AUSSENLEUCHTEN								
	FLUTLICHTSTRAHLER U. SCHEIN- WERFER	ST	185 675	167 640	212 777	18 108	18 967	17 544	18
	SONSTIGE ZWECKLEUCHTEN-AUSSEN- LEUCHTEN	ST							
3641 23	FUER GLUEHLAMPEN	ST	362 431	380 681	356 304	28 126	34 596	31 466	22
3641 27	FUER ENTLADUNGSLAMPEN	ST	283 526	386 947	361 892	76 297	93 426	95 547	25
	ZWECKLEUCHTEN-SONDERLEUCHTEN								
	LEUCHTEN FUER BUEHNEN-, FOTO- U. FARBECHNIK	ST							
3641 32	FUER GLUEHLAMPEN 1)	ST							
3641 34	FUER ENTLADUNGSLAMPEN 2)	ST	41 311	39 110	41 699	18 290	17 794	18 208	6
	SONSTIGE ZWECKLEUCHTEN-SONDER- LEUCHTEN	ST							1
3641 36	FUER GLUEHLAMPEN	ST	25 453	24 538	26 248	21 999	19 039	20 679	11
3641 38	FUER ENTLADUNGSLAMPEN	ST	565 062	576 300	607 870	50 895	57 637	61 839	18
3641 40	WOHNRAUM- U. REPRESENTATIV- LEUCHTEN	ST	5 719 779	5 879 296	5 767 080	269 470	305 047	281 343	78
3641 50	STRAHLER	ST	1 713 009	2 111 021	1 988 128	68 066	77 295	83 596	32
3641 60	SIGNAL- U. BEFEUERUNGSLUCHTEN								
	FUER STRASSEN-, WASSER- U. LUFT- VERKEHR, WERBELEUCHTEN	ST	179 677	222 145	161 768	63 540	89 786	70 165	67
3641 71	ELEKTROENBLITZGERAETE	ST	66 944	62 920	68 274	20 071	18 041	19 076	6
3641 76	BATTERIE- U. DYNAMOLEUCHTEN	ST	1 926 992	2 124 362	1 729 801	19 117	25 759	22 493	10
3641 78	EINZELBATTERIE-NOTLEUCHTEN	ST	84 870	91 305	88 428	18 063	20 186	18 255	10
3641 80	LICHT- U. DEKORATIONSKETTEN	ST	280 155	293 054	165 157	4 765	5 299	3 285	5
3641 95	SONSTIGE LEUCHTEN	ST	4 636 557	3 785 673	4 739 712	20 974	17 191	17 795	16
3641 07	STROMSCHIENEN FUER BELEUCHTUNGS- SYSTEME	1000 M	362	310	376	11 028	11 355	12 699	7
3641 09	ZUBEHOER, EINZEL- U. ERSATZTEILE	56 975	59 114	60 689	41
3641	INSGESAMT	1 169 803	1 311 236	1 307 416	.
	ELEKTRISCHE GLUEHLAMPEN								
	HALOGENGLUEHLAMPEN								
3645 12	LICHTWURF-HALOGENGLUEHLAMPEN	1000 ST	3 968	4 274	4 217	24 934	26 269	24 368	5
3645 14	FAHRZEUG-HALOGENGLUEHLAMPEN	1000 ST	25 682	28 503	32 834	60 815	70 342	71 185	5
	ANDERE HALOGENGLUEHLAMPEN								
3645 16	BIS 100 V	1000 ST	9 691	10 688	12 239	36 042	36 757	38 180	6
3645 18	UEBER 100 V	1000 ST	1 759	2 332	2 710	10 331	13 168	14 222	4
	ANDERE ELEKTRISCHE GLUEHLAMPEN								
3645 33	REFLEKTORGLUEHLAMPEN BIS 200 W	1000 ST	7 370	6 476	7 988	13 302	12 265	13 914	6
3645 35	LICHTWURF-GLUEHLAMPEN	1000 ST	149	196	181	2 007	1 797	1 577	4
3645 37	GLUEHLAMPEN FUER FAHRZEUG- SCHEINWERFER U. ANDERE FAHR- ZEUGGLUEHLAMPEN	1000 ST	124 532	87 177	82 397	30 923	25 005	22 942	6
3645 73	ANDERE GLUEHLAMPEN	1000 ST	35 534	30 556	35 594	30 896	28 589	31 236	14
	BIS 100 V								
3645 75	UEBER 100 V	1000 ST							
3645 77	BIS 200 W 3)	1000 ST							
3645 09	UEBER 200 W 4)	1000 ST	63 286	73 563	69 521	44 396	51 791	48 148	8
3645	ZUBEHOER, EINZEL- U. ERSATZTEILE	11 101	11 138	11 695	2
	INSGESAMT	264 747	277 121	277 467	5
	ENTLADUNGSLAMPEN								
3646 22	LEUCHTSTOFFLAMPEN MIT ZWEI LAMPENSOCKELN 5)	1000 ST	42 469	50 276	47 299	199 256	213 709	213 630	3
3646 26	ANDERE LEUCHTSTOFFLAMPEN 6)	1000 ST							2
3646 30	HOCHSPANNUNGS-LEUCHTROEHRN	1000 ST	35	38	40	4 668	5 596	5 411	11
3646 40	GLIMMLAMPEN	1000 ST	31 280	21 590	28 104	9 015	8 807	9 675	3
	VERBUND-, QUECKSILBERDAMPF-, NA- TRIUMDAMPF- U. ANDERE ENTLA- DUNGSLAMPEN 6)								
3646 70	FOTOBLITZLAMPEN 6)	1000 ST							5
3646 90	ULTRAVIOLETTLAMPEN, INFRAROTLAM- PEN, BOGENLAMPEN	1000 ST	980	1 262	1 205	15 391	17 147	15 458	6
3646 09	ZUBEHOER, EINZEL- U. ERSATZTEILE	14 437	14 749	12 410	7
3646	INSGESAMT	242 767	260 008	256 584	.
	LEITERGEBUNDENE TELEKOMMUNIKATION								
3652 10	SPRACHENDGERAETE	ST	5 356 040	3 866 224	4 122 334	684 282	549 385	571 308	33
3652 20	WECHSEL- U. GEGENSPRECHANLAGEN	ST	858 027	1 098 348	1 183 577	46 866	53 183	69 935	15
3652 30	SONSTIGE GERAETE FUER SPRACHE	ST	85 268	169 637	133 622	26 829	46 570	28 976	14
3652 50	TEXTENDGERAETE (Z.B. TELEX, TELETEX)	ST	7 418	3 632	5 232	33 022	18 454	25 497	4
3652 60	SONSTIGE GERAETE FUER TEXT U. BILD (Z.B. TELEFAXGERAETE)	ST	102 079	110 779	97 900	30 917	51 065	35 742	9
3652 73	OEFFENTLICHE VERMITTLUNGSEIN- RICHTUNGEN	ST	2 035 196	1 852 037	2 938 858	744 208	1 015 220	888 574	15
3652 77	SONST. VERMITTLUNGSEINRICHTUNGEN	ST	611 158	280 639	324 789	332 842	354 062	381 028	16
3652 84	UEBERTRAGUNGSEINRICHTUNGEN								
3652 88	MULTIPLEXER U. LEITUNGSEINRICHTUNGEN	ST	391 462	494 334	429 586	468 807	623 325	498 281	18
3652 09	SONST. UEBERTRAGUNGSEINRICHTUNGEN	ST	129 026	139 301	145 849	110 155	130 989	115 266	26
3652	ZUBEHOER, EINZEL- U. ERSATZTEILE	276 389	310 697	371 792	63
	INSGESAMT	2 754 317	3 152 950	2 986 399	.

1) IN MELDENUMMER 3641 34 ENTHALTEN. - 2) ENTHAELT AUCH DIE MELDENUMMER 3641 32. - 3) IN MELDENUMMER 3645 77 ENTHALTEN.
4) ENTHAELT AUCH DIE MELDENUMMER 3645 75. - 5) ENTHAELT AUCH DIE MELDENUMMERN 3646 26, 3646 50 UND 3646 70. - 6) IN MELDENUMMER 3646 22 ENTHALTEN.

9 PRODUKTION NACH GUETERARTEN UND GUETERKLASSEN - FRUEHERES BUNDESGBIET

MELDE- NR	ERZEUGNIS	EINHEIT	M E N G E			W E R T I N 1000 DM			ANZAHL DER BETR.
			1991 1. VJ	1991 4. VJ	1992 1. VJ	1991 1. VJ	1991 4. VJ	1992 1. VJ	1992 1. VJ
	GERAETE U. EINRICHTUNGEN DER NICHTLEITERGEBUNDENEN TELEKOMMUNIKATION								
3654 10	SENDEGERAETE	ST	93 930	83 522	92 869	88 136	129 487	109 716	15
3654 31	SENDE-EMPFANGSGERAETE	ST	14 176	20 460	38 053	126 685	240 954	187 642	10
3654 33	RICHTFUNKSYSTEME	ST	238 009	267 996	192 417	307 547	526 411	422 495	16
3654 37	MOBILE FUNKTELEFON- U. FUNKRUF- SYSTEME	ST	36 292	39 625	41 868	56 242	74 525	60 484	12
3654 90	SONST. FUNKSYSTEME	ST							
	SONST. GERAETE U. EINRICHTUNGEN DER NICHTLEITERGEBUNDENEN TELEKOMMUNIKATION	264 477	261 221	210 694	35
3654 08	ZUBEHOER, EINZEL- U. ERSATZTEILE	60 524	71 089	62 566	18
3654	INSGESAMT	903 611	1 303 687	1 053 597	.
	FUNKMESS-(RADAR-), FUNKNAVIGATION-, FUNKFERNSTEUERUNGSGERAETE U. -EINRICHTUNGEN								
3656 20	FUNKMESS-(RADAR-) GERAETE U. -EINRICHTUNGEN	ST	4 706	8 404	6 187	27 387	48 496	23 584	7
3656 40	FUNKNAVIGATIONSGERAETE U. -EINRICHTUNGEN	ST	8 928	19 546	2 297	73 890	110 332	60 842	8
3656 60	FUNKFERNSTEUERUNGSGERAETE U. -EINRICHTUNGEN	ST	67 077	55 437	94 442	7 330	12 587	14 093	7
3656 09	ZUBEHOER, EINZEL- U. ERSATZTEILE	27 715	33 653	35 096	14
3656	INSGESAMT	136 322	205 068	133 615	.
	ELEKTRISCHE UHRENANLAGEN, ZEITKONTROLLAPPARATE, ZEITMESSER								
3658 10	ELEKTRISCHE UHRENANLAGEN	ST	7 010	31 434	21 811	5 364	11 624	10 768	7
3658 30	ARBEITSZEITREGISTRIERUHRN, ZEIT- U. DATUMSTEMPELUHRN	ST	10 475	9 341	8 652	10 240	10 190	9 707	6
3658 50	SONST. ZEITKONTROLLAPPARATE U. ZEITMESSER	ST	1 943	2 104	1 967	1 214	915	943	5
3658 09	TEILE U. ZUBEHOER	1 817	1 992	2 230	7
3658	INSGESAMT	18 635	24 721	23 648	.
	RUNDFUNKEMPFANGS- U. FERNSEHEMPFANGSGERAETE U. -EINRICHTUNGEN								
3661 10	RUNDFUNKEMPFANGSGERAETE	ST	745 167	766 202	411 559	53 089	60 870	39 987	6
3661 40	MONO- U. STEREOTISCH- U. KOFFEREMPFANGSGERAETE	ST	791 160	691 339	767 446	257 338	214 118	239 702	5
3661 72	KRAFTFAHRZEUGEMPFANGSGERAETE	ST							2
3661 76	FERNSEHEMPFANGSGERAETE	ST							
	KOFFEREMPFANGSGERAETE 1)	ST							
	TISCHEMPFANGS- U. STAND-EMPFANGSGERAETE 2)	ST	984 806	805 299	634 109	806 904	736 609	534 081	12
3661 91	ANTENNEN U. ANTENNENVERSTAERKER	ST	321 189	268 514	312 875	20 752	21 569	26 363	9
3661 92	AUSSENANTENNEN	ST	1 682 713	1 486 771	1 866 248	48 905	42 223	50 383	7
3661 93	AUTO- U. KOFFERANTENNEN	ST	80 768	53 599	53 364	4 396	3 045	2 838	5
3661 95	SONSTIGE ANTENNEN	ST	541 289	452 207	554 201	73 080	65 351	72 062	12
3661 96	ANTENNENVERSTAERKER	ST							
	HOCHFREQUENZTECHNISCHE BAUGRUPPEN FUEER RUNDFUNK- U. FERNSEHEMPFANGSGERAETE	ST	3 512 215	3 405 276	3 081 638	117 008	92 368	81 980	11
3661 06	ZUBEHOER, EINZEL- U. ERSATZTEILE	53 238	52 152	56 811	17
3661 07	FUEER ANTENNEN				
	FUEER RUNDFUNK- U. FERNSEHEMPFANGSGERAETE	151 916	156 922	172 677	33
3661	INSGESAMT	1 586 626	1 445 227	1 276 884	.
	PHONOTECHNISCHE GERAETE								
3663 30	ELEKTRISCHE TONWIEDERGABEGERAETE FUEER NICHTMAGNETISCHE TONTRAEGER	ST	198 992	461 269	316 812	45 629	96 276	66 307	6
	ELEKTRISCHE BILD- U. TONAUFNAHME- U. WIEDERGABEGERAETE FUEER MAGNETISCHE TONTRAEGER								
3663 44	BILD- U. TONAUFZEICHNUNGSGERAETE (SOG. VIDEORECORDER)	ST	1 002 956	976 908	674 445	497 841	475 552	336 543	10
3663 46	ELEKTRISCHE TONBANDGERAETE	ST	2 115	2 321	1 510	5 069	5 305	4 214	3
3663 48	SPULENTONBANDGERAETE	ST	3 175	3 429	3 761	4 665	5 632	6 069	3
	KASSETTENTONBANDGERAETE	ST							
3663 52	TONFREQUENZVERSTAERKER	ST	26 914	29 181	30 419	6 009	9 404	7 045	8
3663 54	MIT EINEM AUSGANG	ST	5 344	3 757	3 526	9 443	7 455	10 140	3
3663 61	MIT ZWEI AUSGAENGEN	ST	103 835	110 642	113 511	14 778	14 850	15 765	7
3663 61	MIKROFONE	ST	362 404	324 554	258 382	22 024	23 319	19 149	4
3663 71	KOPFHOERER	ST							
	LAUTSPRECHER	ST							
3663 75	MIT GEHAEUSE	ST	110 692	136 609	115 917	18 160	18 322	14 295	6
3663 77	BIS 20 W	ST	491 398	746 830	639 609	47 853	55 804	52 904	22
3663 78	UEBER 20 W	ST	4 888 616	3 519 615	4 427 903	54 091	35 342	53 550	12
	OHNE GEHAEUSE	ST							
3663 82	BESPIELTE TONTRAEGER	1000 ST	21 511	15 773	9 918	54 703	36 340	20 382	6
3663 83	SCHALLPLATTEN	1000 ST	49 763	69 874	66 602	142 423	199 788	185 153	7
3663 85	CD-PLATTEN	1000 ST	26 042	32 390	22 614	43 632	53 191	37 557	8
3663 88	BESPIELTE KASSETTENTONBAENDER	1000 ST							
	SONST. BESPIELTE TONTRAEGER (AUCH BESPIELTE VIDEOBAENDER)	1000 ST	13 792	15 621	15 620	71 112	75 518	74 226	14
3663 95	SONSTIGE PHONOTECHNISCHE GERAETE	ST	78 905	102 854	96 295	35 372	47 674	44 622	12
3663 08	ZUBEHOER, EINZEL- U. ERSATZTEILE	87 629	76 856	70 770	31
3663	INSGESAMT	1 158 233	1 236 628	1 018 691	.

1) IN MELDENUMMER 3661 76 ENTHALTEN. - 2) ENTHAELT AUCH DIE MELDENUMMER 3661 72.

9 PRODUKTION NACH GUETERARTEN UND GUETERKLASSEN - FRUEHERES BUNDESGBEIT

MELDE- NR	ERZEUGNIS	EINHEIT	M E N G E			W E R T I N 1000 DM			ANZAHL DER BETR.
			1991 1. VJ	1991 4. VJ	1992 1. VJ	1991 1. VJ	1991 4. VJ	1992 1. VJ	
	AKTIVE BAUELEMENTE DER ELEKTRONIK								
3665 20	ELEKTRONENROEHREN	1000 ST	1 180	1 054	991	302 888	313 326	288 410	3
3665 31	KATHODENSTRAHLROEHREN	1000 ST	4	3	3	11 066	9 141	9 536	3
3665 38	SENDEROEHREN	1000 ST							
	SONSTIGE ELEKTRONENROEHREN, MIKROWELLENROEHREN	1000 ST	13	10	11	37 011	33 661	29 809	4
3665 73	DISKRETE HALBLEITER								
	OPTOELEKTRONISCHE HALBLEITER- BAUELEMENTE	1000 ST	10 347	8 790	9 678	26 680	32 024	32 932	12
3665 74	LEISTUNGSTRANSISTOREN 1)	1000 ST							3
3665 76	KLEINSIGNALTRANSISTOREN 2)	1000 ST	281 074	268 567	279 646	11 188	11 523	12 036	2
3665 78	DIODEN U. SONST. DISKRETE HALBLEITER	1000 ST	208 778	148 330	138 833	42 006	29 953	36 229	4
	AKTIVE INTEGRIERTE SCHALTUNGEN								
	MONOLITHISCH, DIGITAL								
3665 82	SPEICHER	1000 ST*	.A	.A	.A				
	DARUNTER ZUM ABSATZ BESTIMMT	1000 ST	12 862	10 524	13 169	109 109	95 251	147 453	7
3665 84	LOGIKSCHALTUNGEN	1000 ST*	3 235	2 757	3 160				
	DARUNTER ZUM ABSATZ BESTIMMT	1000 ST	3 235	2 757	3 160	3 949	1 815	2 858	5
3665 85	SONSTIGE SCHALTUNGEN	1000 ST*	.A	.A	.A				
	DARUNTER ZUM ABSATZ BESTIMMT	1000 ST	81 684	81 017	79 749	136 110	136 689	97 774	10
3665 88	MONOLITHISCH, ANALOG	1000 ST*	.A	.A	.A				
	DARUNTER ZUM ABSATZ BESTIMMT	1000 ST	39 172	23 450	24 263	76 376	45 990	48 468	6
3665 06	ZUBEHOER, EINZEL- U. ERSATZTEILE								
3665 09	FUER ELEKTRONENROEHREN					24 761	25 958	24 064	7
	FUER DISKRETE HALBLEITER U.								
	AKTIVE INTEGRIERTE SCHALTUNGEN					35 818	39 735	37 229	13
3665	INSGESAMT					816 962	775 066	766 798	.
	PASSIVE U. ELEKTROMECHANISCHE								
	BAUELEMENTE FUEER DIE ELEKTRONIK								
	SOWIE BAUGRUPPEN FUEER DIE ELEK- TRONIK								
	PASSIVE ELEKTRONISCHE BAU- ELEMENTE								
	WIDERSTAENDE								
3667 13	SCHICHTFESTWIDERSTAENDE	1000 ST	2 007 573	1 844 750	2 092 002	50 500	42 867	46 591	7
3667 14	DRAHTFESTWIDERSTAENDE	1000 ST	36 055	32 676	34 495	20 943	17 259	20 146	13
3667 15	SCHICHTSTELLWIDERSTAENDE	1000 ST	9 724	7 225	7 225	27 558	22 823	27 014	11
3667 18	DRAHTSTELLWIDERSTAENDE	1000 ST	1 488	1 319	2 012	6 619	4 857	6 092	10
3667 19	SONST. WIDERSTAENDE	1000 ST	764	660	845	2 056	2 601	2 049	5
	KONDENSATOREN								
3667 21	ELEKTROLYTKONDENSATOREN								
	ALUMINIUM-ELEKTROLYTKON- DENSATOREN	1000 ST	26 072	14 510	13 510	37 140	28 900	28 644	4
3667 22	TANTAL-ELEKTROLYTKONDEN- SATOREN	1000 ST	91 227	53 413	44 835	23 916	16 541	15 571	3
3667 23	ANDERE FESTKONDENSATOREN	1000 ST	304 863	286 972	330 153	28 131	28 162	30 124	5
	KERAMIKKONDENSATOREN								
3667 26	KUNSTSTOFFOLIENKONDENSATOREN	1000 ST	344 346	243 249	271 886	47 392	34 195	37 593	10
3667 27	METALLISIERT	1000 ST	57 205	38 691	40 288	9 141	7 431	6 871	3
3667 28	SONSTIGE FESTKONDENSATOREN 3)	1000 ST							4
3667 29	TRIMMER-, DREH- U. ANDERE EINSTELLBARE KONDENSATOREN 4)	1000 ST	8 547	5 495	6 758	7 396	7 590	9 194	1
	INDUKTIVITAETEN								
3667 32	SPULEN, MAGNETKOEPE U.AE.	1000 ST	377 788	363 632	393 744	153 651	143 608	142 866	32
3667 36	UEBERTRAGER	1000 ST	3 624	2 281	2 370	24 186	19 905	22 299	10
3667 40	PIEZOELEKTRISCHE BAUELEMENTE (QUARZ- U. KERAMIKBAUELEMENTE)	1000 ST	34 096	26 221	16 180	30 899	32 072	27 490	7
	ELEKTROMECHANISCHE BAUELE- MENTE								
3667 55	SCHALTER U. SCHALTERSAETZE	1000 ST	111 607	65 945	84 457	117 381	94 231	112 470	31
	LEITERPLATTEN, UNBESTUECKT								
3667 62	EINSEITIG, STARR	1000 ST	30 508	23 098	30 567	91 749	70 712	83 441	83
3667 64	ZWEISEITIG, STARR	1000 ST	65 896	47 392	58 876	213 338	177 944	195 455	67
3667 65	MULTILAYER	1000 ST	12 429	13 030	15 950	73 130	62 120	74 179	51
3667 68	SONSTIGE UNBESTUECKTE LEITERPLATTEN	1000 ST	15 708	20 177	20 133	61 200	63 885	66 682	37
3667 72	ELEKTROMAGNETISCHE BAUELEMENTE								
	SCHALTRELAIS FUEER LEITER- PLATTEN MIT EINER SCHALT- SPANNUNG BIS 150 V	1000 ST	12 723	8 915	10 237	36 263	25 824	30 224	7
3667 75	SONST. ELEKTROMAGNETISCH BETAETIGTE BAUELEMENTE	1000 ST	482	452	529	8 610	9 242	10 836	5
	KONTAKT- U. VERBINDUNGSELE- MENTE								
3667 81	KONTAKTELEMENTE	1000 ST	327 113	312 382	334 459	49 532	45 056	54 125	13
3667 82	STECKVERBINDER FUEER								
	GEDRUCKTE SCHALTUNGEN	1000 ST	205 522	131 993	251 732	110 926	90 005	106 482	34
3667 83	RECHTECKSTECKVERBINDER	1000 ST	17 964	14 931	18 786	55 494	47 402	57 995	16
3667 84	RUNDSTECKVERBINDER	1000 ST	9 457	7 025	8 121	37 348	31 065	36 625	11
3667 85	ANDERE VERBINDUNGSELEMENTE	1000 ST	1 931 860	1 562 288	1 897 533	250 510	238 721	260 661	41
3667 89	SICHERUNGEN	1000 ST	133 838	134 261	150 089	35 622	34 612	43 026	15
	BAUGRUPPEN FUEER DIE ELEKTRONIK								
3667 91	LEITERPLATTEN, BESTUECKT								
	FUEER RADIO-, FERNSEH-, PHO- NO-, HAUSHALTSGERAETE U.	1000 ST*	.A	.A	.A				
	ANDERE KONSUMGUETER	1000 ST	4 618	6 825	6 823	50 329	68 602	67 321	42
3667 93	DARUNTER ZUM ABSATZ BESTIMMT	1000 ST							
	FUEER GEWERBLICHE MASCHINEN U. GERAETE (OHNE FUEER DATENVER- ARBEITUNGSGERAETE)	1000 ST*	.A	.A	.A				
3667 95	DARUNTER ZUM ABSATZ BESTIMMT	1000 ST	3 806	2 530	2 821	97 943	76 541	73 846	72
	HYBRIDE INTEGRIERTE SCHALTUNGEN								
	U. PASSIVE INTEGRIERTE SCHICHTSCHALTUNGEN IN DICK- ODER DUENNSCHICHTTECHNIK	1000 ST*	.A	.A	.A				
	DARUNTER ZUM ABSATZ BESTIMMT	1000 ST	13 361	10 116	10 334	78 499	72 869	76 282	21

1) IN MELDENUMMER 3665 76 ENTHALTEN. - 2) ENTHAELT AUCH DIE MELDENUMMER 3665 74. - 3) IN MELDENUMMER 3667 29 ENTHALTEN.
4) ENTHAELT AUCH DIE MELDENUMMER 3667 28.

9 PRODUKTION NACH GUETERARTEN UND GUETERKLASSEN - FRUEHERES BUNDESGBIET

MELDE- NR	ERZEUGNIS	EINHEIT	M E N G E			W E R T I N 1000 DM			ANZAHL DER BETR.
			1991 1. VJ	1991 4. VJ	1992 1. VJ	1991 1. VJ	1991 4. VJ	1992 1. VJ	
3667 99	SONST. ZUSAMMENGESetzte BAUELE- MENTE FUER DIE FUNKENTSTOERUNG U. ANDERE ANWENDUNGEN	1000 ST*	.A	.A	.A
3667 08	DARUNTER ZUM ABSATZ BESTIMMT	1000 ST	20 452	18 490	28 370	40 535	39 704	47 976	18
3667	ZUBEHOER, EINZEL- U. ERSATZTEILE INSGESAMT	1 962 432	1 730 339	1 907 402	30
3671 11	ELEKTRISCHE MESSGERAETE FUER NICHTELEKTRISCHE GROSSEN	ST	1 386 552	1 276 226	1 390 661	129 949	143 100	161 785	22
3671 15	ELEKTRISCHE GERAETE U. EINRICH- TUNGEN ZUM MESSEN MECHANISCHER GROSSEN	ST	966 035	955 592	1 071 592	44 850	40 871	49 080	20
3671 21	ELEKTRISCHE GERAETE ZUM MESSEN DER TEMPERATUR U. DER WAERMENGE	ST	3 252 424	2 850 973	2 802 531	51 983	46 418	50 420	25
3671 23	ELEKTRISCHE TEMPERATURAUF- NEHMER	ST							
3671 25	ELEKTRISCHE, SPEZIELL FUER TEMPERATUR BESTIMMTE ANPAS- SER, AUSGEBER U. KOMPLETTE TEMPERATURMESSGERAETE 1)	ST							19
3671 29	ELEKTRISCHE STRAHLUNGSPYRO- METER 2)	ST	352 722	291 444	343 946	34 124	30 418	36 081	1
3671 41	ELEKTRISCHE GERAETE ZUM MES- SEN DER WAERMENGE	ST	99 410	118 384	166 777	24 512	27 934	38 468	7
3671 43	ELEKTRISCHE GERAETE ZUM MESSEN VERAENDERLICHER GROSSEN VON FLUESSIGKEITEN U. GASEN	ST	2 806	4 435	5 434	874	622	413	4
3671 45	ELEKTRISCHE GERAETE ZUM MES- SEN DES DURCHFLUSSES	ST	62 831	97 884	80 454	37 506	42 876	44 411	22
3671 47	ELEKTRISCHE GERAETE ZUR FUELLSTANDMESSUNG	ST	890 335	709 995	862 498	92 354	92 797	95 624	21
3671 61	ELEKTRISCHE GERAETE ZUM MES- SEN VON DRUCK U. DIFFERENZ- DRUCK	ST	922 947	720 511	731 012	70 369	70 612	71 471	32
3671 65	ELEKTRISCHE GERAETE ZUM MESSEN GEOMETRISCHER GROSSEN	ST	43 689	40 551	48 333	35 794	32 749	34 173	9
3671 69	ELEKTRISCHE LAENGENMESSGERAE- TE FUER DEN HANDGEBRAUCH	ST							
3671 70	SONST. ELEKTRISCHE GERAETE ZUM MESSEN GEOMETRISCHER GROSSEN	ST	89 538	63 905	105 785	63 507	49 633	70 107	17
3671 79	UNTER ANWENDUNG VON FOTO- ELEKTRISCHEN MESSVERFAHREN	ST	88 842	72 845	34 038	98 667	111 151	66 319	30
3671 99	UNTER ANWENDUNG VON SONST. ELEKTRISCHEN MESSVERFAHREN	ST	415	554	440	10 561	25 308	10 649	7
3671 09	ELEKTRISCHE NAVIGATIONSGERAETE	ST	238 635	307 131	263 639	59 158	63 591	53 490	44
3671	ELEKTRISCHE GERAETE ZUM MESSEN SONST. NICHELEKTRISCHER GROSSEN	ST							
3671	TEILE U. ZUBEHOER FUER ELEKTRI- SCHE MESSGERAETE FUER NICHT- ELEKTRISCHE GROSSEN	32 872	31 570	33 774	27
3671	INSGESAMT	787 080	809 650	816 265	.
3672 10	ELEKTRISCHE MESSGERAETE FUER ELEKTRISCHE GROSSEN	ST	29 848	46 094	36 230	37 329	64 845	43 369	13
3672 20	GERAETE ZUM MESSEN, NACHWEISEN U. ANALYSIEREN IONISIERENDER STRAHLUNG	ST	25 082	17 384	20 233	24 883	21 781	23 644	7
3672 31	OSZILLOSKOPE	ST							
3672 35	GERAETE ZUR ERZEUGUNG ELEKTRI- SCHER FREQUENZEN U. SIGNALE FUER MESSZUECKE, ZAEHLER UEBER 10 KHZ	ST	29 251	28 260	23 481	49 967	50 783	37 864	22
3672 51	ELEKTRISCHE GERAETE ZUM ANPAS- SEN ELEKTRISCHER MESS- STEUER- U. REGELUNGSSIGNALE	ST	294 662	298 725	276 535	44 126	45 076	42 023	38
3672 52	MESSGERAETE U. MESSEINRICHTUN- GEN FUER DIE KOMMUNIKATIONS- TECHNIK	ST							
3672 54	FUER DIE ANALOGE KOMMUNIKA- TIONSTECHNIK	ST	10 428	12 163	10 334	45 378	46 443	37 607	15
3672 60	FUER DIE DIGITALE KOMMUNIKA- TIONSTECHNIK 3)	ST							9
3672 71	SPEKTRUM- U. NETZWERKANALYSA- TOREN 4)	ST	7 431	10 134	8 261	44 868	40 170	34 882	3
3672 73	ELEKTRISCHE MESSBRUECKEN, KOM- PENSATOREN U. NORMALIEN	ST	3 904	9 602	7 206	2 715	7 020	5 284	6
3672 77	ANZEIGENDE MESSGERAETE FUER ELEKTRISCHE GROSSEN, UNAB- HAENGIG VON DER MESSGROSSE AUF DER SKALA	ST	491 570	425 716	455 154	32 383	33 452	31 765	17
3672 79	EINBAUMESSGERAETE MIT ELEK- TROMECHANISCHEN MESSWERKEN	ST	44 967	38 287	38 122	15 495	12 602	14 140	24
3672 81	EINBAUMESSGERAETE MIT DIGI- TALER MESSWERTVERARBEITUNG	ST							

1) IN MELDENUMMER 3671 25 ENHALTEN. - 2) ENTHAELT AUCH DIE MELDENUMMER 3671 23. - 3) IN MELDENUMMER 3672 54 ENHALTEN.
4) ENTHAELT AUCH DIE MELDENUMMER 3672 52.

9 PRODUKTION NACH GUETERARTEN UND GUETERKLASSEN - FRUEHERES BUNDESGBIET

MELDE- NR	ERZEUGNIS	EINHEIT	M E N G E			W E R T I N 1000 DM			ANZAHL DER BETR.
			1991 1. VJ	1991 4. VJ	1992 1. VJ	1991 1. VJ	1991 4. VJ	1992 1. VJ	1992 1. VJ
3672 75	ANDERE ANZEIGENDE MESSGERAETE								
3672 77	FUER ELEKTRISCHE GROSSEN	ST	30 843	32 154	34 694	11 559	14 426	14 534	15
	ANALOG ANZEIGEND	ST	35 182	37 642	31 180	32 566	31 153	35 371	20
	DIGITAL ANZEIGEND								
3672 81	ELEKTRISCHE REGISTRIERGERAETE	ST	6 607	6 025	6 396	11 940	9 747	11 308	9
3672 85	EINBAUSCHREIBER	ST	1 818	1 978	2 348	4 508	4 538	5 480	5
3672 87	ELEKTRISCHE LINIENSCHREIBER								
	ELEKTRISCHE PUNKTSCHREIBER								
	OSZILLOGRAPHEN, MESSGERAETE								
	MIT MAGNETBANDREGISTRIERVOR-								
	RICHTUNG ODER ANDERER ELEK-								
	TRISCHER AUFZEICHNUNGSVOR-								
	RICHTUNG								
3672 88	SONSTIGE ELEKTRISCHE SCHREIBER	ST	4 707	2 856	3 377	5 676	5 107	4 493	4
3672 07	MESSUMFORMER FUEER STARKSTROM-	ST	3 963	3 675	3 823	7 422	6 462	7 801	5
	GROSSEN								
3672 08	TEILE U. ZUBEHOER FUEER ELEKTRI-					2 012	3 351	2 369	5
	SCHIE MESSGERAETE FUEER ELEKTRI-								
	SCHIE GROSSEN								
3672	INSGESAMT	63 303	43 317	48 461	41
						436 130	440 273	400 395	.
3673 30	ELEKTRIZITAETSAEHLER								
3673 50	EINPHASENWECHSELSTROMZAEHLER	ST	33 170	29 250	42 842	2 711	2 426	3 549	4
3673 80	MEHRPHASENWECHSELSTROMZAEHLER	ST	213 240	221 022	249 949	38 530	40 706	46 586	5
3673 09	SONST. ELEKTRIZITAETSAEHLER	ST	33 866	59 226	67 501	19 381	34 991	37 979	5
	TEILE U. ZUBEHOER FUEER ELEKTRI-								
	ZITAETSAEHLER								
3673	INSGESAMT	12 378	15 167	15 274	9
						79 000	93 290	103 387	.
	ELEKTRISCHE MESSGERAETE FUEER CHE-								
	MISCHE U. PHYSIKALISCHE UNTER-								
	SUCHUNGEN								
3674 11	MESSGERAETE MIT OPTISCHER VOR-								
	RICHTUNG, MIT ELEKTRONISCHEN								
	BAUELEMENTEN AUSGERUESTET								
3674 14	SPEKTRALFOTOMETER, SPEKTRO-	ST	8 902	13 682	12 783	43 882	58 186	60 499	16
	METER U. ANDERE FOTOMETRI-								
	SCHIE ANALYSEGERAETE								
	SONSTIGE MESSGERAETE MIT OP-								
	TISCHER VORRICHTUNG FUEER								
	CHEMISCHE U. PHYSIKALISCHE								
	UNTERSUCHUNGEN	ST	12 291	16 672	7 692	63 765	92 287	70 509	25
	ANDERE ELEKTRISCHE MESSGERAETE								
	FUEER CHEMISCHE U. PHYSIKALI-								
	SCHIE UNTERSUCHUNGEN								
3674 51	GASANALYSATOREN	ST	31 306	39 358	42 203	49 110	45 404	54 560	13
3674 56	SONST. ELEKTRISCHE MESSGERAE-								
	TE FUEER CHEMISCHE U. PHYSI-								
	KALISCHE UNTERSUCHUNGEN ODER								
	ZUM MESSEN DER PHYSIKALISCHEN								
	EIGENSCHAFTEN VON STOFFEN	ST	113 555	115 382	108 318	71 910	84 351	76 793	28
3674 09	TEILE U. ZUBEHOER FUEER ELEKTRI-								
	SCHIE MESSGERAETE FUEER CHEMISCHE								
	U. PHYSIKALISCHE UNTERSUCHUNGEN								
3674	INSGESAMT	58 085	61 413	61 070	22
						286 752	341 641	323 431	.
	ELEKTRISCHE PRUEFGERAETE U. EIN-								
	RICHTUNGEN								
3675 12	NICHTOPTISCHE MIKROSKOPE	ST	.A	.A	.A	.A	.A	.A	2
3675 14	MASCHINEN U. GERAETE FUEER DIE								
	PRUEFUNG DER MECHANISCHEN EI-								
	GENSCHAFTEN VON METALLISCHEN								
	STOFFEN, MIT ELEKTRISCHEN								
	PRUEFVERFAHREN ARBEITEND 1)	ST							12
3675 16	MASCHINEN U. GERAETE FUEER DIE								
	PRUEFUNG DER MECHANISCHEN EI-								
	GENSCHAFTEN VON NICHTMETALLI-								
	SCHEN STOFFEN 2)	ST	2 461	2 550	2 985	29 481	43 077	36 424	6
3675 21	ROENTGENANALYSEGERAETE ZUR ELE-								
	MENT- U. STRUKTURBESTIMMUNG U.								
	WERKSTOFFPRUEFUNG	ST	1 216	1 234	1 153	20 227	26 526	19 811	6
3675 25	APPARATE U. GERAETE, DIE								
	ALPHA-, BETA- ODER GAMMASTRAH-								
	LEN VERWENDEN, FUEER NICHTMEDI-								
	ZINISCHE ZWECHE	ST	.A	.A	.A	.A	.A	.A	2
3675 30	MESSGERAETE ZUM PRUEFEN VON								
	SCHUTZMASSNAHMEN	ST	4 749	7 219	4 650	3 899	6 376	5 035	7
3675 40	GERAETE U. EINRICHTUNGEN ZUM								
	PRUEFEN VON ELEKTRISCHEN KAB-								
	BELEN, BAUELEMENTEN, VERDRAH-								
	TUNGEN, VERKABELUNGEN U. IN-								
	STALLATIONEN	ST	30 737	49 155	44 195	26 245	36 819	27 043	26
3675 90	SONST. ELEKTRISCHE PRUEFGE-								
	RAETE U. -EINRICHTUNGEN	ST	134 988	191 677	206 209	83 512	99 337	92 374	55
3675 06	TEILE U. ZUBEHOER								
3675 07	FUEER NICHTOPTISCHE MIKROSKOPE					.A	.A	.A	1
3675	FUEER ELEKTRISCHE PRUEFGERAETE					43 520	43 499	43 283	32
	INSGESAMT	217 443	267 902	233 994	.
	ELEKTRISCHE REGEL- U. STEUERUNGS-								
	GERAETE U. -EINRICHTUNGEN								
	FUEER BESTIMMTE ANWENDUNGS-								
	GEBIETE								
3677 11	ELEKTRISCHE FEUERUNGSAUTOMA-	ST	303 353	331 711	374 601	21 230	16 832	22 665	8
	TEN								

1) IN MELDENUMMER 3675 16 ENTHALTEN. - 2) ENTHAELT AUCH DIE MELDENUMMER 3675 14.

9 PRODUKTION NACH GUETERARTEN UND GUETERKLASSEN - FRUEHERES BUNDESGBIET

MELDE- NR	ERZEUGNIS	EINHEIT	M E N G E			W E R T I N 1000 D M			ANZAHL DER BETR.
			1991 1. VJ	1991 4. VJ	1992 1. VJ	1991 1. VJ	1991 4. VJ	1992 1. VJ	1992 1. VJ
3677 13	ELEKTRISCHE REGELGERAETE U. -EINRICHTUNGEN, AUSSCHLIESS- LICH BESTIMMT	ST	2 225 780	2 394 063	2 622 062	246 330	343 919	357 135	61
3677 15	FUER DIE HEIZUNGS-, LUEF- TUNGS- U. KLIMATECHNIK	ST							
3677 16	FUER DIE ELEKTRISCHE STROM- ERZEUGUNG U. -VERTEILUNG, BEGINNEND AM GENERATOR	ST	945 762	1 005 129	1 140 821	38 090	39 999	39 941	20
3677 18	NUMERISCHE U. ROBOTER-STEU- ERUNGEN	ST	26 037	28 883	56 040	131 081	93 721	108 981	36
3677 51	SONST. ANWENDUNGSABHAENGIGE REGEL- U. STEUERUNGSGERAETE U. -EINRICHTUNGEN	ST	5 020 253	4 097 524	4 895 065	377 192	418 959	385 801	154
3677 55	ANWENDUNGSUNABHAENGIGE ELEKTRISCHE ZEITAUSSCHUESER FUER TARIFZWECKE	ST	1 307	922	1 595	367	408	711	5
3677 62	ELEKTRISCHE ZEITSCHALTGERAETE RELAIS NACH VDE 0435	ST	3 199 836	3 266 539	3 429 306	75 292	74 664	79 737	18
3677 63	ZEITRELAIS	ST	637 019	577 568	666 235	40 335	38 394	43 046	25
3677 65	MESSRELAIS	ST	364 216	224 753	261 862	72 625	71 647	79 979	21
3677 67	MELDERRELAIS U. MELDER SCHALTRELAIS, NICHT FUER LEI- TERPLATTEN	ST	25 714	30 035	42 130	3 766	4 069	4 771	10
3677 68	SCHALTRELAIS FUER LEITERPLAT- TEN MIT EINER SCHALTSPANNUNG UEBER 150 V	ST	3 755 535	3 245 016	4 046 743	22 416	19 080	23 934	19
3677 81	FOTOELEKTRISCHE REGEL- U. STEUERUNGSGERAETE	ST	5 058 512	5 020 174	5 428 808	23 232	22 207	22 160	10
3677 82	ELEKTRISCHE FERNWIRKGERAETE	ST	312 804	311 584	328 489	73 809	78 389	79 452	19
3677 84	ELEKTRISCHE REGLER IN FUNKTIO- NELL GESCHLOSSENER BAUWEISE FUER DIE PROZESSTECHNIK U.AE.	ST	90 791	102 933	87 929	47 636	55 919	33 096	23
3677 85	INDUSTRIELLE ANWENDUNGEN BAUGRUPPEN FUER VERBINDUNGS- PROGRAMMIERTE STEUERUNGEN	ST	594 479	414 874	462 731	58 596	57 062	57 096	40
3677 86	REGEL- U. STEUERINRICHTUNGEN MIT KONVENTIONELLEN U. PRO- GRAMMIERBAREN ELEKTRONISCHEN GERAETEN	ST	322 143	192 312	289 789	113 574	127 268	151 898	43
3677 87	SPEICHERPROGRAMMIERBARE STEU- ERUNGSGERAETE	ST	2 106 872	2 014 063	768 484	120 659	118 796	116 412	63
3677 88	AUTOMATISIERUNGSSYSTEME FUER DIE PROZESSTECHNIK	ST	1 538 380	1 504 884	1 684 495	604 250	515 375	583 192	102
3677 08	TEILE U. ZUBEHOER FUER ELEK- TRISCHE REGEL- U. STEUERUNGS- GERAETE U. -EINRICHTUNGEN	ST	248 617	150 949	215 469	165 187	166 201	164 296	55
3677	INSGESAMT	97 487	98 557	105 303	108
3681 12	ELEKTROMEDIZINISCHE GERAETE ROENTGENAPPARATE U. -GERAETE FUER MEDIZINISCHE ZWECKE	ST	6 706	7 359	7 229	337 566	424 307	373 995	8
3681 15	APPARATE U. GERAETE, DIE ALPHA-, BETA- ODER GAMMASTRAHLEN VER- WENDEN, FUER MEDIZINISCHE ZWECKE	ST	3 976	3 163	3 231	11 291	8 971	10 762	5
3681 16	ROENTGENROEHREN	ST	6 203	5 060	5 077	87 458	86 386	76 861	4
3681 18	ANDERE TEILE U. ZUBEHOER FUER GERAETE U. APPARATE DIE ROENT- GEN-, ALPHA-, BETA- ODER GAMMA- STRAHLEN VERWENDEN	ST	38 719	49 277	40 347	67 938	69 653	70 144	13
3681 20	ELEKTRISCHE DENTALBOHRMASCHINEN	ST	326 434	235 447	189 715	125 370	170 914	176 642	12
3681 32	ULTRAVIOLETT- ODER INFRAROTBE- STRAHLUNGSGERAETE	ST	7 489	7 263	6 934	21 022	22 401	25 017	15
3681 36	HOCHFREQUENZTHERAPIEGERAETE GERAETE FUER ELEKTRODIAGNOSE U. PATIENTENUEBERWACHUNG	ST				12 969	14 326	13 884	13
3681 51	ULTRASCHALLDIAGNOSEGERAETE	ST	1 855	2 324	2 307	17 617	18 009	17 040	6
3681 53	ELEKTROKARDIOGRAPHEN	ST	4 672	5 024	4 640	38 450	36 775	34 393	5
3681 55	ELEKTROENCEPHALOGRAPHEN	ST	.A	.A	.A	.A	.A	.A	2
3681 58	ANDERE GERAETE FUER ELEKTRO- DIAGNOSE	ST	163 640	146 313	163 805	116 938	108 535	108 631	20
3681 60	ELEKTROCHIRURGIEGERAETE	ST	457	261	419	11 309	12 105	9 531	6
3681 70	ELEKTRISCHE VIBRATIONSMASSEGE- GERAETE	ST	62 800	.A	.A	3 493	.A	.A	3
3681 81	ELEKTRISCHE HOERHILFEN	ST	97 051	110 521	98 905	27 106	33 295	31 510	16
3681 84	ELEKTRISCH BETRIEBENE IMPLANTATE	ST	.A	.A	.A	.A	.A	.A	1
3681 87	ANDERE ELEKTRISCHE GERAETE ZUM BEHEBEN VON FUNKTIONSSCHAEDEN ODER GEBRECHEN	ST	4 452	3 663	3 783	5 996	7 999	2 463	5
3681 91	SONSTIGE ELEKTROMEDIZINISCHE GERAETE	ST	34 411	53 209	36 723	158 697	181 454	181 116	33
3681 07	TEILE U. ZUBEHOER FUER ELEKTRI- SCHE GERAETE ZUM BEHEBEN VON FUNKTIONSSCHAEDEN OD. GEBRECHEN	8 241	7 634	7 455	6
3681 08	TEILE U. ZUBEHOER FUER SONST. ELEKTROMEDIZINISCHE GERAETE	39 081	43 243	39 319	35
3681	INSGESAMT	1 094 674	1 252 161	1 186 700	.
3682 20	ELEKTROKOHLEN U. -BUERSTEN (EINSCHL. BUERSTENHALTER) GRAPHIT- U. AMORPHE KOHLELEK- TRODEN	T	20 957	28 643	22 711	67 058	91 428	68 324	4
3682 31	STROMZUFUEHRUNGEN KOHLE- U. METALLBUERSTEN	T ST	548 86 951 721	425 74 697 633	488 84 786 908	42 097	35 824	39 898	9
3682 36	BUEGEL- U. SCHLEIFKOHLEN, KOHLERINGE	T ST	34 640 624	26 581 607	37 699 452	1 776	1 577	2 118	4

9 PRODUKTION NACH GUETERARTEN UND GUETERKLASSEN - FRUEHERES BUNDESGBIET

MELDE- NR	ERZEUGNIS	EINHEIT	M E N G E			W E R T I N 1000 D M			ANZAHL DER BETR.
			1991 1. VJ	1991 4. VJ	1992 1. VJ	1991 1. VJ	1991 4. VJ	1992 1. VJ	1992 1. VJ
3682 40	BUERSTENHALTER	T	649	541	594				
3682 50	KOHLEBLOECKE, -PLATTEN U. -STANGEN ZUR HERSTELLUNG VON KOHLEBUERSTEN U. ANDEREN FORM- KOERPERN	ST	9 945 837	8 573 980	5 807 929	31 580	28 595	30 987	10
3682 70	SONST. ELEKTROTECHNISCHE KOHLE- ERZEUGNISSE	T	3 233	1 588	2 418	8 204	5 837	8 187	6
3682	INSGESAMT	.	1 187	1 009	1 064	41 142	36 468	38 952	3
						191 857	199 729	188 466	
3683 00	ELEKTROTECHNISCHE FERTIGERZEUG- NISSE ZU ELEKTRISCHEN ISOLIER- ZWECKEN	T	3 742	3 440	4 019	41 075	36 287	42 375	10
3684 10	ELEKTRISCHE SIGNAL- U. SICHER- HEITSGERAETE	T	1 550	972	751	47 728	76 363	52 872	22
3684 40	BAHNSIGNAL- U. -SICHERUNGSGE- RAETE	T	1 229	2 015	1 618	80 886	136 812	108 683	7
3684 60	GERAETE FUER SICHERHEITS- U. ALARMANLAGEN	T	1 738	2 038	1 997	150 529	184 036	182 373	53
3684 90	SONST. SIGNAL- U. SICHERHEITS- GERAETE	T	312	315	305	42 030	48 753	44 915	28
3684 09	ZUBEHOER, EINZEL- U. ERSATZTEILE	T	316	552	471	21 398	29 224	28 052	21
3684	INSGESAMT	.				342 631	475 188	416 895	
3686 00	ELEKTRISCHE AUSRUESTUNGEN FUER FAHRRADER, KRAFTFAHRZEUGE U. VERBRENNUNGSMOTOREN	T	64 788	60 113	66 975	2 679 511	2 587 971	2 970 995	88
3687 10	ELEKTRISCHE AUSRUESTUNG FUER LUFT- U. RAUMFAHRZEUGE AUSRUESTUNG FUER LUFT- U. RAUM- FAHRZEUGE, Z.B. ANLASSER, GE- NERATOREN	T	2 157	2 992	2 948	34 520	38 210	26 097	6
3687 09	ZUBEHOER, EINZEL- U. ERSATZTEILE	T	65	84	65	9 694	31 780	11 056	11
3687	INSGESAMT	.				44 214	69 990	37 153	
3688 30	ELEKTROMAGNETISCHE GERAETE MAGNETISCHE SPANNVORRICHTUNGEN, HALTEMAGNETE	T	150	137	113				
3688 45	BETAETIGUNGSMAGNETE	ST	19 591	15 912	23 564	3 776	3 182	3 062	4
3688 50	SCHWINGMAGNETE	T	1 060	1 007	1 107				
3688 91	ELEKTRISCHE VERRIEGELUNGS- U. ENTRIEGLUNGSMAGNETE	ST	2 504 418	2 338 595	2 709 713	47 952	43 594	49 464	16
3688 93	ELEKTRISCHE STEUER- U. VENTIL- MAGNETE	T	152	48	123	2 637	1 482	2 374	3
3688 94	ELEKTRISCHE MAGNETVENTILE	ST	21 916	12 239	13 726	15 134	14 686	17 304	7
3688 98	SONST. ELEKTROMAGNETISCHE GERAETE	T	441 683	413 584	542 106				
3688 09	ZUBEHOER, EINZEL- U. ERSATZTEILE	ST	1 202	1 149	1 197	50 083	47 516	52 705	9
3688	INSGESAMT	T	2 223 160	2 140 797	2 375 806	102 126	96 594	106 504	22
		ST	2 326	2 253	1 867				
3688 09	ZUBEHOER, EINZEL- U. ERSATZTEILE	T	1 800 294	1 822 234	2 009 688	17 629	18 021	17 588	10
3688	INSGESAMT	T	116 200	111 971	131 899	10 433	11 416	13 275	15
		.	388	390	603	249 770	236 491	262 276	
3689 10	ANDERE ELEKTROTECHNISCHE ERZEUG- NISSE	T	120	52	115	4 636	1 406	3 439	3
3689 20	ELEKTROZUANGGERAETE	T	393	259	289	11 741	8 864	9 940	3
3689 80	ELEKTRO-SCHMIEDEFEUERGERBLAESE U. DGL.	T	1 084	1 251	1 381	38 221	42 175	45 376	28
3689 09	SONST. ELEKTROTECHNISCHE ER- ZEUGNISSE	T	1 083	642	843	25 859	20 466	21 981	22
3689	ZUBEHOER, EINZEL- U. ERSATZTEILE	T				80 457	72 911	80 736	
	INSGESAMT	.							
3692 10	REPARATUREN, VEREDLUNG U. MONTA- GEN VON ERZEUGNISSEN DIESER GUETERGRUPPE	.				134 355	155 933	150 533	165
3692 30	REPARATUREN VON ELEKTROMOTOREN U. -GENE- RATOREN	.				57 301	65 246	62 761	82
3692 50	VON ELEKTRISCHEN HAUSHALTSGE- RAETEN	.				52 945	50 010	53 354	43
3692 80	VON RUNDFUNK-, FERNSEH- U. PHONO- TECHNISCHEN GERAETEN U. EIN- RICHTUNGEN U. AE.	.				567 427	652 605	633 767	490
3692	VON SONST. ELEKTROTECHNISCHEN ERZEUGNISSEN	.				812 028	923 794	900 415	
3692	INSGESAMT	.							
3695 00	EIGENVEREDLUNG 1)	.							3
3696 00	LOHNVEREDLUNG 2)	.				40 790	42 872	45 922	41
3697 21	MONTAGEN (EINSCHL. INSTALLATIONEN) VON SCHALTANLAGEN	.				338 688	415 877	380 107	198
3697 26	VON KABELN (VERLEGEN VON KABELN)	.				136 292	248 289	193 571	129
3697 28	VON FREILEITUNGEN	.				119 140	243 208	156 402	62
3697 29	VON FAHRLEITUNGEN	.				25 847	48 540	36 847	8

1) IN MELDENUMMER 3696 00 ENTHALTEN. - 2) ENTHAELT AUCH DIE MELDENUMMER 3695 00.

9 PRODUKTION NACH GUETERARTEN UND GUETERKLASSEN - FRUEHERES BUNDESGBEIT

MELDE- NR	ERZEUGNIS	EINHEIT	M E N G E			W E R T I N 1000 D M			ANZAHL DER BETR.
			1991 1. VJ	1991 4. VJ	1992 1. VJ	1991 1. VJ	1991 4. VJ	1992 1. VJ	
3697 51	VON NACHRICHTENTECHNISCHEN GE- RAETEN U. EINRICHTUNGEN	451 777	666 951	520 990	187
3697 70	VON MESS-, PRUEF-, REGEL-, STEUERUNGSGERAETEN U. -EIN- RICHTUNGEN	153 677	215 380	176 635	146
3697 80	VON SONST. ELEKTROTECHNISCHEN ERZEUGNISSEN	555 066	805 203	646 276	361
3697	INSGESAMT	1 780 487	2 643 448	2 110 828	.
FEINMECHANISCHE UND OPTISCHE ERZEUGNISSE, UHREN									
AUGENOPTIK									
FASSUNGEN FUER BRILLEN ODER AEHNLICHE WAREN									
3711 26	AUS KUNSTSTOFF 1)	1000 ST	1 174	1 152	1 084	44 340	54 673	48 498	18
3711 27	AUS EDELMETALLEN ODER EDELME- TALLPLATTIERUNGEN 1) 2)	1000 ST	4
3711 28	AUS UNEDLEN METALLEN ODER SONST. STOFFEN 1) 3)	1000 ST	556	474	507	33 823	31 499	38 702	14
3711 30	FASSUNGSTEILE	1000 ST	995	980	1 146	29 243	28 951	31 582	14
3711 41	KONTAKTLINSEN BRILLENGLAESER	1000 ST	995	980	1 146	27 563	27 103	31 462	7
3711 42	BEIDE FLAECHE FERTIG BEARBEITET OHNE KORREKTIONSWIRKUNG MIT KORREKTIONSWIRKUNG	1000 ST	94	49	121	484	532	795	4
3711 43	EINSTAERKENGLEASER (UNIFOKAL) MEHRSTAERKENGLEASER (MULTIFO- KAL)	1000 ST	6 433	5 564	5 582	93 855	83 045	86 841	20
3711 44	PROGRESSIV	1000 ST	1 138	1 222	1 301	84 113	92 444	101 107	22
3711 45	NICHTPROGRESSIV	1000 ST	1 096	1 106	1 152	45 212	46 129	48 114	19
3711 47	NUR EINE FLAECHE FERTIG BEARBEITET (SEMIFINISHED)	1000 ST	1 970	1 896	2 054	42 764	41 366	48 042	4
3711 49	OPTISCH NICHT BEARBEITET	1000 ST	2 783	2 712	2 745	2 156	1 963	2 002	3
3711 62	SONNENBRILLEN	1000 ST	860	506	534	6 477	9 824	6 032	3
3711 65	ARBEITSSCHUTZBRILLEN	1000 ST	2 380	2 050	2 209	13 100	12 155	12 967	8
3711 66	SONST. SCHUTZBRILLEN Z.B. SPORTBRILLEN	1000 ST	.A	.A	.A	.A	.A	.A	3
3711 70	ANDERE VERGLASTE BRILLEN U. SEH- HILFEN	1000 ST	345	357	350	88 441	91 216	94 679	69
3711 80	BRILLENETUIS	1000 ST	.A	.A	.A	.A	.A	.A	2
3711	INSGESAMT	516 930	526 956	556 127	.
UNGEFASSTE U. GEFASSTE OPTISCHE ELEMENTE									
UNGEFASSTE OPTISCHE ELEMENTE OPTISCHE FASERN SOWIE BUENDEL U. KABEL AUS OPTISCHEN FASERN									
3712 11	UNGEFASSTE OPTISCHE ELEMENTE SONSTIGER ART	KG	166 644	120 582	123 006	5 414	4 242	4 348	4
3712 17	GEFASSTE OPTISCHE ELEMENTE OBJEKTIVE FUER FERNGLAESER, MIKROSKOPE U.AE.	ST	3 833 077	3 164 922	3 116 401	36 614	33 183	34 731	25
3712 51	FILTER U. SONST. GEFASSTE OP- TISCHE ELEMENTE	ST	22 331	19 447	20 953	7 142	5 751	6 458	7
3712 55	INSGESAMT	ST	23 986	24 074	24 682	2 010	2 270	2 108	9
3712		51 180	45 446	47 645	.
OPTISCHE MIKROSKOPE (OHNE ELEK- TRONENMIKROSKOPE)									
3713 12	STEREOMIKROSKOPE	ST	3 215	2 688	2 970	18 258	14 472	14 152	5
3713 51	MIKROSKOPE SONSTIGER ART FUER MIKROFOTOGRAFIE, MIKROKI- NEMATOGRAFIE ODER MIKROPRO- JEKTION 4)	ST	2
3713 54	FUER MESS- U. ZENTRIERZWECKE 5)	ST	1 186	1 200	1 864	4 161	3 594	4 484	3
3713 57	FUER SONST. ZWECKE	ST	3 500	4 155	4 458	11 907	15 081	15 455	6
3713 09	TEILE U. ZUBEHOER FUER OPTISCHE MIKROSKOPE	ST	.	.	.	42 860	38 594	42 253	6
3713	INSGESAMT	77 186	71 741	76 344	.
FERNGLAESER, FERNROHRE U. ANDERE ASTRONOMISCHE GERAETE									
3715 10	FERNGLAESER	ST	44 011	37 806	45 071	19 958	22 953	24 536	6
3715 50	FERNROHRE, OPTISCHE TELESKOPE U. ANDERE ASTRONOMISCHE INSTRUMENTE	ST	8 780	7 103	4 754	3 598	5 467	4 124	3
3715 09	TEILE U. ZUBEHOER FUER FERN- GLAESER, FERNROHRE U. ANDERE ASTRONOMISCHE GERAETE	ST	.	.	.	8 025	4 513	8 671	3
3715	INSGESAMT	31 581	32 933	37 331	.
GERAETE FUER GEODAESIE, TOPOGRA- PHIE, FOTOGRAMMETRIE U. HYDRO- GRAPHIE									
3717 30	THEODOLITE U. TACHYMETER	ST	516	885	588	5 486	8 509	7 883	4
3717 60	NIVELLIERINSTRUMENTE	ST	2 593	2 305	2 856	3 225	3 265	3 571	5
3717 90	ANDERE GEODAESISCHE, TOPOGRA- PHISCHE, OZEANOGRAPHISCHE U. HYDROGRAPHISCHE GERAETE; FOTO- GRAMMETRISCHE GERAETE	ST	1 229	1 188	1 069	9 970	4 496	12 196	7

1) FUER DIE KLASSIFIZIERUNG VON FASSUNGEN NACH DEM HERSTELLUNGSMATERIAL IST DAS MITTELTEIL (NICHT DER BUEGEL) MASSGEBEND.
REINE SCHMUCKELEMENTE BLEIBEN UNBERUECKSICHTIGT. - 2) IN MELDENUMMER 3711 28 ENTHALTEN. - 3) ENTHAEHLT AUCH DIE MELDENUMMER 3711 27.
4) IN MELDENUMMER 3713 54 ENTHALTEN. - 5) ENTHAEHLT AUCH DIE MELDENUMMER 3713 51.

9 PRODUKTION NACH GUETERARTEN UND GUETERKLASSEN - FRUEHERES BUNDESGBEIT

MELDE- NR	ERZEUGNIS	EINHEIT	M E N G E			W E R T I N 1000 DM			ANZAHL DER BETR.
			1991 1. VJ	1991 4. VJ	1992 1. VJ	1991 1. VJ	1991 4. VJ	1992 1. VJ	1992 1. VJ
3717 09	TEILE U. ZUBEHOER FUER GERAETE FUER GEODAESIE, TOPOGRAPHIE, FOTOGRAMMETRIE U. HYDROGRAPHIE	10 176	10 514	17 905	11
3717	INSGESAMT	28 857	26 784	41 555	.
	ANDERE OPTISCHE GERAETE AUGENAERZTLICHE INSTRUMENTE U. GERAETE, DIE OPTISCHE STRAHLEN VERWENDEN								
3719 11	OPHTHALMOLOGISCHE DIAGNOSEGE- RAETE	ST	11 972	11 744	12 473	21 291	23 185	24 851	5
3719 15	SONSTIGE AUGENOPTISCHE INSTRU- MENTE U. GERAETE	ST	.A	.A	.A	.A	.A	.A	3
3719 20	MEDIZINISCHE ENDOSKOPE	ST	33 855	40 643	42 931	94 647	114 522	104 024	9
3719 30	OPTISCHE MESSGERAETE FUER CHEMI- SCHE U. PHYSIKALISCHE UNTER- SUCHUNGEN	ST	2 588	2 650	2 069	32 484	39 702	34 406	5
3719 50	OPTISCHE GERAETE ZUM MESSEN ODER PRUEFEN VON GEOMETRISCHEN GROESSEN	ST	1 485	1 126	757	50 137	37 855	42 935	9
3719 91	OPTISCHE GERAETE ZUM MESSEN ODER PRUEFEN VON SONST. NICHT- ELEKTRISCHEN GROESSEN	ST	.A	.A	.A	.A	.A	.A	1
3719 95	ZIELFERNRHORE FUER WAFFEN; PE- RISKOPE; FERNROHRE FUER MA- SCHINEN U. GERAETE	ST	8 328	10 213	11 853	15 482	17 249	11 952	7
3719 99	SONSTIGE OPTISCHE GERAETEA	.A	.A	10
3719 07	TEILE U. ZUBEHOER FUER OPTISCHE GERAETE FUER AU- GENAERZTE U. FUER MEDIZINI- SCHE ENDOSKOPE	9 708	8 569	8 699	3
3719 09	FUER ANDERE OPTISCHE GERAETE	234 977	250 464	238 445	8
3719	INSGESAMT
	FOTOAPPARATE								
3721 10	FOTOAPPARATE ZUR AUFNAHME VON DOKUMENTEN AUF MIKROFILM, MI- KROFICHE ODER AND. MIKROTRAEGER	ST	331	249	136	5 367	4 893	3 234	4
3721 40	SPEZIALFOTOAPPARATE 1)	ST							5
3721 70	ANDERE FOTOAPPARATE 2)	ST	24 148	27 762	29 851	26 115	32 427	28 323	3
3721	INSGESAMT	31 482	37 320	31 557	.
	FOTOKOPIERAPPARATE								
3723 10	ELEKTROSTATISCHE FOTOKOPIERAPPA- RATE	ST	39 554	.A	.A	192 248	.A	.A	7
3723 50	ANDERE FOTOKOPIER- SOWIE THERMO- KOPIERAPPARATE	ST	1 119	.A	.A	25 919	.A	.A	2
3723	INSGESAMT	ST	40 673	51 521	54 555	218 167	239 193	239 688	.
	PROJEKTIONS- U. KINOGERAETE								
3725 11	STEBBILDERWERFER LESEGERAETE FUER MIKROFILME, MIKROFICHE ODER ANDERE MIKRO- TRAEGER	ST	7 406	6 783	6 014	8 943	7 077	5 292	8
3725 12	DIAPROJEKTOREN	ST	114 879	100 208	77 850	30 849	28 847	21 182	8
3725 14	ANDERE STEBBILDERWERFER	ST	39 086	39 079	41 577	23 171	22 785	25 515	9
3725 20	FOTOGRAFISCHE VERGROESSERUNGS- ODER VERKLEINERUNGSAPPARATE	ST	.A	.A	.A	.A	.A	.A	2
3725 30	FILMKAMERAS	ST	.A	.A	.A	.A	.A	.A	1
3725 40	FILMVORFUEHRAPPARATE	ST	.A	.A	.A	.A	.A	.A	2
3725	INSGESAMT	79 355	72 094	65 245	.
	GERAETE FUER FOTOGRAFISCHE U. KI- NEMATOGRAFISCHE LABORATORIEN, LICHTBILDWAENDE								
3727 10	FILMENTWICKLUNGSAUTOMATEN, AU- TOMATEN ZUR ANFERTIGUNG VON ABZUEGEN AUF FOTOGRAFISCHEM PAPIER IN ROLLEN	ST	6 129	4 634	5 969	39 938	33 086	34 127	11
3727 30	MIKROFILMKOPIER- U. MIKROFILM- ENTWICKLUNGSGERAETE	ST	334	330	731	3 697	2 557	2 124	5
3727 50	ANDERE GERAETE FUER KINEMATO- GRAFISCHE U. FUER FOTOGRAFI- SCHE LABORATORIEN	ST	55 195	54 318	49 549	18 431	19 400	17 362	16
3727 90	LICHTBILDWAENDE	ST	59 254	54 870	57 237	6 971	8 025	7 902	4
3727	INSGESAMT	69 037	63 068	61 515	.
	ZUBEHOER U. TEILE FUER FOTO-, PROJEKTIONS- U. KINOGERAETE								
3729 11	TEILE U. ZUBEHOER FUER FOTOKO- PIER- U. THERMOKOPIERAPPARATE	23 819	28 405	34 977	5
3729 21	TEILE U. ZUBEHOER FUER GERAETE FUER FOTOGRAFISCHE U. KINEMA- TOGRAFISCHE LABORATORIEN SOWIE FUER LICHTBILDWAENDE	4 312	4 444	3 927	12
	TEILE U. ZUBEHOER FUER FOTO- APPARATE, FILMKAMERAS, PROJEK- TOREN, FOTOGRAFISCHE ODER KI- NEMATOGRAFISCHE VERGROESSE- RUNGS- ODER VERKLEINERUNGS- APPARATE								
3729 30	STATIVE FUER FOTOAPPARATE U. FILMKAMERAS	ST	25 611	16 370	20 108	7 777	8 808	8 269	5
3729 40	BELICHTUNGSMESSER GEFASSTE OPTISCHE ELEMENTE	ST	.A	.A	.A	.A	.A	.A	4

1) IN MELDENUMMER 3721 70 ENTHALTEN. - 2) ENTHAELT AUCH DIE MELDENUMMER 3721 40.

9 PRODUKTION NACH GUETERARTEN UND GUETERKLASSEN - FRUEHERES BUNDESGBEIT

MELDE- NR	ERZEUGNIS	EINHEIT	M E N G E			W E R T , I N 1000 D M			ANZAHL DER BETR.
			1991 1. VJ	1991 4. VJ	1992 1. VJ	1991 1. VJ	1991 4. VJ	1992 1. VJ	
3729 51	OBJEKTIVE FUER FOTAPPARATE, FILMKAMERAS, PROJEKTOREN, FOTOGRAFISCHE ODER KINEMA- TOGRAFISCHE VERGROESSERUNGS- ODER VERKLEINERUNGSAPPARATE	ST	156 823	119 969	68 076	46 300	39 247	42 660	9
3729 55	FILTER U. SONST. GEFASSTE OPTISCHE ELEMENTE FUER FOTO- APPARATE, FILMKAMERAS, PRO- JEKTOREN, FOTOGRAFISCHE ODER KINEMATOGRAFISCHE VER- GROESSERUNGS- ODER VERKLEI- NERUNGSAPPARATE	ST	.A	.A	.A	.A	.A	.A	4
3729 91	ANDERE TEILE U. ZUBEHOER FUER FOTOAPPARATE	11 559	9 144	8 663	8
3729 95	FUER PROJEKTIONS- U. KINOGE- RAETE	4 364	5 644	3 264	8
3729	INSGESAMT	104 565	99 895	106 387	.
3751 10	GERAETE FUER OZEANOGRAPHIE, HYDRO- LOGIE, METEOROLOGIE U. GEOPHYSIK HYDROLOGISCHE GERAETE	ST	1 404	.A	.A	3 091	.A	.A	4
3751 41	METEOROLOGISCHE GERAETE THERMOMETER FUER METEOROLOGI- SCHE ZWECHE	ST	37 543	46 566	32 189	1 285	1 582	1 243	9
3751 43	BAROMETER	ST	79 850	121 718	77 507	3 789	6 350	4 776	7
3751 45	HYGRO-, PSYCHROMETER, KOMBI- NIERTE THERMO-, BARO-, HYGRO- METER, FUER METEOROLOGISCHE ZWECHE	ST	191 976	644 241	370 859	2 563	3 624	2 397	7
3751 49	ANDERE METEOROLOGISCHE GERAETE KOMPASSE U. NAVIGATIONSGERAETE, FEINMECHANISCH	ST	689 927	210 345	345 404	10 795	9 796	11 786	12
3751 61	KOMPASSE FUER NAUTISCHE ODER AERONAUTISCHE ZWECHE	ST	396	395	438	12 395	14 202	12 027	5
3751 64	SONST. KOMPASSE	ST	1 408	1 410	1 605	471	524	566	3
3751 67	FEINMECHANISCHE NAVIGATIONS- GERAETE	ST	4 429	3 585	4 221	3 768	3 445	3 741	6
3751 70	GEOPHYSIKALISCHE GERAETE	ST	987	1 096	980	4 740	8 651	4 611	6
3751 08	TEILE U. ZUBEHOER FUER GERAETE FUER OZEANOGRAPHIE, HYDROLOGIE, METEOROLOGIE U. GEOPHYSIK	975	.A	.A	4
3751	INSGESAMT	43 872	55 078	47 065	.
3752 11	ZEICHENMASCHINEN, ZEICHENTISCHE, ZEICHEN- U. MATHEMATISCHE INSTRU- MENTE	ST	334 704	240 181	280 868	3 992	2 977	3 873	6
3752 15	REISSZEUGE	ST	670 353	461 744	542 460	2 629	1 826	2 208	4
3752 32	REISSZEUGEINZELINSTRUMENTE	ST	26 474	43 120	42 405	7 313	8 704	7 628	6
3752 35	ZEICHENMASCHINEN	ST	167 697	64 987	74 701	7 603	7 716	6 388	5
3752 40	ZEICHENTISCHE	ST	221 792	181 304	228 701	2 074	1 752	2 034	3
3752 50	PRAEZISIONSMASSTAEBE	ST	722 563	499 344	515 410	5 378	5 159	5 622	7
3752 08	ANDERE ZEICHEN- U. RECHEN- INSTRUMENTE U. -GERAETE	ST	.	.	.	2 006	1 523	1 560	3
3752	INSGESAMT	30 995	29 657	29 313	.
3753 41	FEINMECHANISCHE GERAETE ZUM MESSEN ODER PRUEFEN VON GEOME- TRISCHEN GROSSEN LAENGENMESSINSTRUMENTE FUER DEN HANDGEBRAUCH	ST	50 351	39 849	40 738	13 014	11 850	10 585	7
3753 43	MESSSCHRAUBEN U. MESSSCHIEBER LEHRDORNE, -RINGE, ENDMASSE U. ANDERE NICHTANZEIGENDE LEHREN	ST	808 974	803 269	786 616	21 657	15 895	18 596	28
3753 49	SONST. LAENGENMESS- U. -PRUEFGERAETE FUER DEN HANDGEBRAUCH	ST	33 240	27 472	23 877	8 916	7 993	6 584	8
3753 60	MASCHINEN, INSTRUMENTE, APPARA- TE U. GERAETE ZUM MESSEN ODER PRUEFEN VON GEOMETRISCHEN GROSSEN, NICHT FUER DEN HAND- GEBRAUCH	ST	233 786	174 667	180 725	52 013	55 789	41 794	33
3753 09	TEILE U. ZUBEHOER FUER FEINME- CHANISCHE GERAETE ZUM MESSEN ODER PRUEFEN VON GEOMETRISCHEN GROSSEN	3 717	3 467	2 849	11
3753	INSGESAMT	99 317	94 994	80 408	.
3754 21	ANDERE FEINMECHANISCHE MESS- U. REGELGERAETE FEINMECHANISCHE GESCHWINDIG- KEITS- U. DREHZAHLMESSE	ST	2 034 668	1 724 365	2 118 211	95 991	97 501	112 641	13
3754 25	FEINMECHANISCHE ZAEHLER (OHNE GAS- U. FLUESSIGKEITZAEHLER) FEINMECHANISCHE GERAETE ZUM MESSEN DER TEMPERATUR U. DER WAERMEMENGE	ST	305 529	298 364	323 478	10 843	9 668	9 950	13
3754 31	FEINMECHANISCHE TEMPERATUR- MESSUMFORMER	ST	2 297 436	2 308 008	2 611 707	19 605	19 156	20 762	5
3754 33	FEINMECHANISCHE THERMOMETER FUER TECHNISCHE ZWECHE	ST	1 485 776	1 520 948	1 876 309	19 191	18 183	20 180	15

9 PRODUKTION NACH GUETERARTEN UND GUETERKLASSEN - FRUEHERES BUNDESGBIET

MELDE- NR	ERZEUGNIS	EINHEIT	M E N G E			W E R T I N 1000 DM			ANZAHL DER BETR.
			1991 1. VJ	1991 4. VJ	1992 1. VJ	1991 1. VJ	1991 4. VJ	1992 1. VJ	1992 1. VJ
3754 35	FEINMECHANISCHE U. OPTISCHE PYROMETER	ST	.A	-	-	.A	-	-	-
3754 37	FEINMECHANISCHE GERAETE ZUM MESSEN ODER UEBERWACHEN DER WARMEMENGE	ST	.A	.A	.A	.A	.A	.A	3
3754 41	FEINMECHANISCHE GERAETE ZUR BESTIMMUNG DER FEUCHTIGKEIT VON LUFT U. GASEN FUER TECHNISCHE ZWECKE	ST	2 600	1 391	1 392	2 466	1 917	1 792	3
3754 43	FEINMECHANISCHE GERAETE ZUM MESSEN ODER UEBERWACHEN DES DURCHFLUSSES VON FLUESSIGKEITEN	ST	63 473	68 165	74 720	27 528	27 601	27 274	11
3754 45	FEINMECHANISCHE GERAETE ZUM MESSEN ODER UEBERWACHEN DER FUELLHOEHE VON FLUESSIGKEITEN	ST	1 224 590	1 332 649	1 331 133	26 908	30 304	32 690	11
3754 46	FEINMECHANISCHE GERAETE ZUM MESSEN ODER UEBERWACHEN DES DRUCKES	ST	10 695 214	8 794 192	10 425 153	120 050	115 880	138 557	34
3754 47	FEINMECHANISCHE DRUCKMESS- U. DIFFERENZDRUCKMESSUMFORMER	ST	45 624	33 831	45 679	24 738	21 370	21 679	8
3754 49	FEINMECHANISCHE GERAETE ZUM MESSEN ODER UEBERWACHEN ANDERER VERAENDERLICHER GROSSEN VON GASEN ODER FLUESSIGKEITEN	ST	93 077	132 104	82 819	12 231	10 232	10 796	14
3754 62	DICHTMESSER (ARAEOMETER; SENKWAAGEN) U. AEHNLICHE SCHWIMMENDE VORRICHTUNGEN	ST	.A	.A	.A	.A	.A	.A	2
3754 63	FEINMECHANISCHE MESSGERAETE FUER CHEMISCHE U. PHYSIKALISCHE UNTERSUCHUNGEN	ST	2 790	4 432	5 349	10 563	12 283	13 118	12
3754 69	FEINMECHANISCHE GERAETE ZUM MESSEN SONST. NICHTELEKTRISCHER GROSSEN	ST	33 766	49 059	41 807	19 387	20 715	20 012	12
3754 72	FLUESSIGKEITSAEHLER								
3754 75	HAUS-WASSERZAEHLER GEMAESS DIN ISO 4064 TEIL 1	ST	1 414 684	1 255 483	1 869 312	57 300	52 609	77 106	13
3754 79	ANDERE WASSERZAEHLER	ST	39 698	35 536	34 202	22 404	28 571	28 509	7
3754 81	SONST. FLUESSIGKEITSAEHLER	ST	170 058	269 903	179 212	28 325	37 259	34 447	6
3754 89	GASZAEHLER (OHNE STATIONSGASZAEHLER)								
3754 81	FUER DEN NIEDERDRUCKBEREICH (BIS 1 BAR) 1)	ST							8
3754 89	FUER DEN HOCHDRUCKBEREICH (UEBER 1 BAR) 2)	ST	350 976	353 549	472 774	41 769	42 698	60 371	1
3754 91	FEINMECHANISCHE REGELGERAETE	ST	148 461	137 497	139 655	10 873	10 375	3 707	6
3754 93	FEINMECHANISCHE THERMOSTATE	ST	457 058	349 678	453 057	33 983	37 995	44 048	7
3754 95	FEINMECHANISCHE DRUCKREGELGERAETE	ST	83 121	85 391	113 389	5 591	6 392	7 250	4
3754 99	HYDRAULISCHE ODER PNEUMATISCHE REGELGERAETE	ST	185 760	179 679	172 958	36 406	28 627	38 386	4
3754 07	SONST. FEINMECHANISCHE REGELGERAETE	ST							
3754 07	TEILE U. ZUBEHOER								
3754 09	FUER GAS- U. FLUESSIGKEITSAEHLER	33 404	31 777	45 183	17
3754 09	FUER ANDERE FEINMECHANISCHE MESSGERAETE SOWIE FUER FEINMECHANISCHE REGELGERAETE	83 176	89 669	92 086	58
3754	INSGESAMT	749 713	758 757	869 342	.
3757 10	NICHTMEDIZINISCHE ATMUNGSGERAETE								
3757 10	UMGEBUNGSLUFTABHAENGIGE ATMUNGSGERAETE	ST	3 253 187	2 739 512	3 431 769	58 642	41 356	48 894	7
3757 50	ANDERE NICHTMEDIZINISCHE ATMUNGSGERAETE	ST	.A	.A	.A	.A	.A	.A	5
3757 09	TEILE U. ZUBEHOER FUER NICHTMEDIZINISCHE ATMUNGSGERAETEA	.A	.A	2
3757	INSGESAMT	76 226	58 072	65 914	.
3759 10	ANDERE FEINMECHANISCHE GERAETE								
3759 30	PRAEZISIONSWAAGEN	ST	22 174	25 188	23 074	36 648	31 183	42 062	5
3759 40	ZENTRIFUGEN FUER LABORATORIEN	ST	7 215	8 903	8 211	21 593	27 775	23 665	6
3759 40	LABORGERAETE ZUM FILTRIEREN ODER REINIGEN VON FLUESSIGKEITEN	ST	28 530	48 998	21 733	10 419	9 878	12 844	8
3759 50	SPEZIELLE LABORGERAETE ZUM MISCHEN, KNETEN, ZERKLEINERN, MAHLEN, SIEBEN, SICHTEN, HOMOGENISIEREN, EMULGIEREN ODER RUEHREN	ST	32 088	31 396	24 796	3 098	4 810	2 929	7
3759 71	GERAETE U. MODELLE ZU VORFUEHRZWECKEN U. UNTERRICHT VON DER FUER DEN UNTERRICHT IN PHYSIK, CHEMIE ODER TECHNIK VERWENDETEN ART	ST	319 863	448 149	337 835	31 048	46 526	38 229	12
3759 75	SONSTIGER ART	ST	29 106	28 621	24 164	7 396	9 721	9 970	6
3759 80	SONSTIGE FEINMECHANISCHE GERAETE	68 857	88 192	71 789	35
3759 07	TEILE U. ZUBEHOER								
3759 07	FUER GERAETE U. MODELLE ZU VORFUEHRZWECKEN	702	815	766	3
3759 09	FUER ANDERE FEINMECHANISCHE GERAETE	49 251	48 499	48 693	40
3759	INSGESAMT	229 012	267 399	250 947	.

1) IN MELDENUMMER 3754 89 ENTHALTEN. - 2) ENTHAELT AUCH DIE MELDENUMMER 3754 81.

3 PRODUKTION NACH GUETERARTEN UND GUETERKLASSEN - FRUEHERES BUNDESGB...

MELDE- NR	ERZEUGNIS	EINHEIT	M E N G E			W E R T I N 1000 D M			ANZAHL DER BETR.
			1991 1. VJ	1991 4. VJ	1992 1. VJ	1991 1. VJ	1991 4. VJ	1992 1. VJ	1992 1. VJ
3761 11	MEDIZINISCHE GERAETE SPRITZEN (OHNE GANZGLAS- SPRITZEN)	1000 ST	144 790	85 000	131 103	18 930	14 340	17 505	8
3761 14	HOHLNADELN AUS METALL	1000 ST	95 893	15 078	16 816	11 530	7 747	8 582	6
3761 17	OPERATIONSNAEHNADEN	1000 ST	.A	.A	.A	.A	.A	.A	2
3761 19	ANDERE NADELN, KANUELEN, KATHE- TER U.DGL.	1000 ST	.A	.A	.A	.A	.A	.A	15
3761 31	BOHRINSTRUMENTE U. -WERKZEUGE FUER ZAHNAERZTLICHE BOHR- MASCHINEN	1000 ST	20 975	19 716	19 236	36 893	40 135	42 536	11
3761 35	SONST. ZAHNAERZTLICHE GERAETE U. INSTRUMENTE	1000 ST	6 187	7 519	6 784	58 273	59 431	68 627	22
3761 40	AUGENAERZTLICHE INSTRUMENTE U. GERAETE	1000 ST	40	47	48	5 424	3 507	2 105	9
3761 51	BLUTDRUCKMESSGERAETE	ST	88 238	105 085	120 084	5 713	5 754	6 529	4
3761 55	ANDERE MEDIZINISCHE UNTERSU- CHUNGSGERAETE	ST	1 075 774	1 254 178	1 306 321	34 705	46 504	46 466	12
3761 60	KUENSTLICHE NIEREN	ST	.A	.A	.A	.A	.A	.A	3
3761 71	GERAETE FUER DIE MECHANOTHERAPIE U. PSYCHOTECHNIK	ST	.A	.A	.A	.A	.A	.A	2
3761 75	GERAETE FUER OZON-, SAUERSTOFF-, AEROSOL- U. ATMUNGSTHERAPIE, BEATMUNGSGERAETE ZUM WIEDERBE- LEBEN	ST	.A	.A	.A	.A	.A	.A	4
3761 81	TRANSFUSIONSGERAETE (EINSCHL. INFUSIONSGERAETEN)	1000 ST	61 075	63 485	67 565	83 061	85 618	94 631	11
3761 85	APPARATE U. GERAETE FUER ANAESTHESIE	ST	63 958	48 759	40 506	39 286	47 576	40 629	3
3761 90	SONST. MEDIZINISCHE GERAETE U. INSTRUMENTE	ST	13 462 933	24 152 713	17 605 178	150 233	173 904	171 836	60
3761 08	TEILE U. ZUBEHOER FUER MEDIZINI- SCHE GERAETE	94 835	101 169	103 442	40
3761	INSGESAMT	612 402	681 362	701 998	.
	STERILISIERAPPARATE, MEDIZINISCH- CHIRURGISCHE MOEBEL, DENTAL- STUEHLE U.DGL.								
	STERILISIERAPPARATE FUER MEDI- ZINISCHE ODER CHIRURGISCHE ZWECKE ODER FUER LABORATORIEN	ST	173	149	153	9 367	13 993	14 837	8
3765 31	STATIONAER	ST	6 008	8 170	7 784	11 379	15 158	15 704	3
3765 35	TRANSPORTABEL	ST							
3765 41	SPEZIALTISCHE, -BAENKE, -STUEH- LE ZUR UNTERSUCHUNG, OPERATION ODER KRANKENBEHANDLUNG	ST	13 151	13 710	14 063	30 678	35 061	35 030	13
3765 45	ZAHNAERZTLICHE BEHANDLUNGS- STUEHLE (DENTALSTUEHLE) U.AE. STUEHLE MIT SCHWENK-, KIPP- U. HEBEVORRICHTUNG	ST	1 931	2 675	2 812	24 764	33 452	38 957	7
3765 49	SONST. MEDIZINISCH-CHIRURGI- SCHE MOEBEL	ST	128 095	158 176	158 681	55 913	68 398	65 432	21
3765 08	TEILE FUER STERILISIERAPPARATE, MEDIZINISCH-CHIRURGISCHE MOE- BEL, DENTALSTUEHLE U.DGL.	12 386	11 764	12 702	10
3765	INSGESAMT	144 487	177 826	182 662	.
	ORTHOPAEDIEMECHANISCHE ERZEUG- NISSE								
3767 11	KRAMPFADERSTRUEMPFE	ST	1 765 983	1 633 738	1 864 196	49 246	49 177	56 350	13
3767 15	MEDIZINISCHE LEIBBINDEN	ST	85 915	104 835	111 860	8 408	9 546	11 001	49
3767 20	STUMPFSTRUEMPFE, ORTHOPAEDISCHE SUSPENSORIEN U. BANDAGEN, BRUCHBAENDER	ST	602 263	561 928	651 242	17 560	16 517	20 156	35
3767 31	FUSSSTUETZENROHLINGE	ST	1 006 420	914 306	995 259	9 869	9 701	10 463	8
3767 35	FUSSSTUETZEN, ENGGEFORMT	ST	642 767	696 030	750 115	8 376	9 939	9 632	40
3767 40	ANDERE ORTHOPAEDISCHE STUETZ- APPARATE	ST	160 367	169 662	159 481	19 097	21 865	22 042	54
3767 71	ZAHNPROTHESEN, NACH INDIVIDU- ELLEN ABDRUECKEN GEFERTIGT	252 312	320 037	328 454	374
3767 75	TEILE FUER DIE ZAHNPROTHETIK	41 800	49 414	50 985	104
3767 83	KUENSTLICHE GELENKE	ST	248 988	257 849	233 809	49 238	46 744	49 768	12
3767 86	ANDERE IMPLANTATE	ST	178 392	102 536	133 992	13 441	11 664	12 984	8
3767 87	ORTHOPAEDISCHE PASSTEILE FUER PROTHESEN	KG	89 867	110 735	116 039	18 368	21 564	23 301	13
3767 89	PROTHESEN (OHNE ZAHN- U. AUGEN- PROTHESEN)	ST	69 375	87 578	90 550	18 024	22 145	22 434	48
3767 90	SONST. ORTHOPAEDIEMECHANISCHE ERZEUGNISSE	32 442	31 740	35 057	34
3767 09	TEILE U. ZUBEHOER FUER ORTHO- PAEDIEMECHANISCHE ERZEUGNISSE	11 146	13 236	14 275	15
3767	INSGESAMT	549 327	633 289	666 902	.
	ARMBAND-, TASCHEN- U. AEHNLICHE UHREN MIT KLEINUHRWERK								
	ARMBANDUHREN, MIT EINEM GEHAEU- SE AUS EDELMETALL ODER -PLAT- TIERUNGEN AUF EDELMETALL	ST							5
3771 11	ELEKTRISCH 1)	ST	37 083	30 442	16 710	17 370	28 364	19 417	4
3771 15	NICHELEKTRISCH 2)	ST							
	TASCHEN- U. AEHNLICHE UHREN, MIT EINEM GEHAEUSE AUS EDELME- TALL ODER -PLATTIERUNGEN AUF EDELMETALL	ST							2
3771 41	ELEKTRISCH 3)	ST	1 059	1 780	907	292	535	186	2
3771 45	NICHELEKTRISCH 4)	ST							

1) IN MELDENUMMER 3771 15 ENTHALTEN. - 2) ENTHAELT AUCH DIE MELDENUMMER 3771 11. - 3) IN MELDENUMMER 3771 45 ENTHALTEN.
4) ENTHAELT AUCH DIE MELDENUMMER 3771 41.

9 PRODUKTION NACH GUETERARTEN UND GUETERKLASSEN - FRUEHERES BUNDESGBEIT

MELDE- NR	ERZEUGNIS	EINHEIT	M E N G E			W E R T I N 1000 D M			ANZAHL DER BETR.
			1991 1. VJ	1991 4. VJ	1992 1. VJ	1991 1. VJ	1991 4. VJ	1992 1. VJ	1992 1. VJ
3771 71	ARMBANDUHREN, MIT EINEM GEHAEU- SE AUS SONST. MATERIAL	ST	495 230	459 461	384 419	28 710	48 133	31 392	14
3771 75	ELEKTRISCH	ST	154 765	149 959	80 690	7 145	8 685	3 438	8
	NICHELEKTRISCH								
3771 81	TASCHEN- U. AEHNLICHE UHREN, MIT EINEM GEHAEUSE AUS SONST. MATERIAL	ST	31 433	.A	.A	1 614	.A	.A	5
3771 85	ELEKTRISCH	ST	65 910	53 662	60 144	2 672	2 296	2 368	5
3771 90	NICHELEKTRISCH								
	ANDERE UHREN MIT ELEKTRISCHEM OD. NICHELEKTRISCHEM UHRWERK	ST	20 149	.A	.A	602	.A	.A	2
3771	INSGESAMT	ST	805 629	724 700	563 400	58 405	89 591	57 990	.
	ANDERE UHREN (OHNE ELEKTRISCHE UHRENANLAGEN, ZEITKONTROLLAPPA- RATE, ZEITMESSER, RADIOUHREN U. ZEITAUSLOESER WECKER								
3773 12	ELEKTRISCH MIT BATTERIE ODER AKKUMULATOR BETRIEBEN	ST	3 095 788	2 902 941	2 442 916	39 201	46 355	33 618	11
3773 15	FUER NETZANSCHLUSS	ST	9 245	.A	.A	251	.A	.A	2
	NICHELEKTRISCH								
3773 31	GROSSWECKER	ST	.A	168 579	126 932	.A	2 697	2 288	3
3773 38	SONST. WECKER	ST	.A	.A	.A	.A	.A	.A	1
3773 52	WANDUHREN, ELEKTRISCH	ST	142 277	99 004	124 517	2 971	2 302	2 521	6
3773 53	KUECHENUHREN	ST	236 764	165 556	131 896	9 180	9 432	6 905	18
	ANDERE ELEKTRISCHE WANDUHREN								
3773 54	WANDUHREN, NICHELEKTRISCH	ST	43 192	43 136	42 738	3 473	3 098	3 299	8
3773 57	KUCKUCKSUHREN	ST	65 760	73 479	65 002	726	823	727	4
3773 58	JOCKEYUHREN	ST	29 064	20 967	23 925	5 723	4 245	4 444	7
3773 91	SONST. WANDUHREN	ST	604 510	618 187	316 598	23 408	23 102	11 133	6
3773 92	JAHRESUHREN, ELEKTRISCH	ST	382 010	441 966	149 742	8 168	10 206	5 021	10
3773 93	TISCH- U. KAMINUHREN, ELEKTRISCH	ST	3 836	.A	.A	774	.A	.A	3
3773 96	SONST. ELEKTRISCHE UHREN	ST							
	TISCH- U. KAMINUHREN, JAHRES- UHREN, NICHELEKTRISCH	ST	9 567	12 837	6 185	1 411	1 789	989	6
3773 97	SONST. NICHELEKTRISCHE UHREN	ST	2 095	2 103	2 218	2 635	2 783	3 627	6
3773	INSGESAMT	ST	4 813 865	4 599 213	3 478 705	100 738	108 564	76 153	.
3774 00	ARMATURBRETTUHREN U.AE. FUEH- KRAFTFAHRZEUGE, LUFTFAHRZEUGE, SCHIFFE ODER ANDERE FAHRZEUGE	ST	1 953 601	1 766 510	2 113 657	48 937	44 104	53 533	5
	NICHELEKTRISCHE ZEITKONTROLL- APPARATE, ZEITMESSER U. ZEIT- AUSLOESER								
3775 10	ARBEITSZEITREGISTRIERUHREN	ST	-	-	-	-	-	-	-
3775 20	KURZZEITMESSER	ST	.A	.A	.A	.A	.A	.A	5
3775 60	ANDERE ZEITKONTROLLAPPARATE, ZEITMESSER U. -AUSLOESER MIT NICHELEKTRISCHEM UHRWERK	ST	.A	.A	.A	.A	.A	.A	5
3775	INSGESAMT	ST	294 245	162 866	163 886	3 519	2 747	4 778	.
	UHRWERKE, UHRROHWERKE U. EINZEL- TEILE FUEH UHREN								
3779 22	KLEINUHRWERKE, ELEKTRISCH U. NICHELEKTRISCH	ST	.A	.A	.A				
	DARUNTER ZUM ABSATZ BESTIMMT	ST	1 168 292	.A	.A	8 269	.A	.A	3
	ANDERE UHRWERKE								
3779 24	ELEKTRISCH	ST	11 735 380	11 049 143	10 185 422
	DARUNTER ZUM ABSATZ BESTIMMT	ST	8 976 388	8 259 071	7 745 586	36 283	34 463	32 280	10
3779 27	NICHELEKTRISCH	ST	.A	.A	.A				
	DARUNTER ZUM ABSATZ BESTIMMT	ST	288 535	216 210	253 281	11 916	9 289	10 169	9
	GEHAEUSE U. GEHAEUSETEILE FUEH ARMBAND-, TASCHEN- U. AEHNLI- CHE UHREN MIT KLEINUHRWERK								
3779 32	GEHAEUSE AUS EDELMETALL ODER EDELMETALLPLATTIERUNGEN AUF EDELMETALL	ST	.A	.A	.A	.A	.A	.A	2
3779 36	GEHAEUSE AUS ANDEREM MATERIAL	ST	223 092	237 560	160 555	3 502	3 985	2 844	7
3779 38	GEHAEUSETEILE	KG	.A	.A	.A	.A	.A	.A	1
3779 52	GEHAEUSE FUEH ANDERE UHREN	ST	93 099	70 338	70 522	3 816	3 311	3 248	4
3779 58	GEHAEUSETEILE FUEH ANDERE UHREN	KG	.A	.A	.A	.A	.A	.A	4
3779 91	UHRFEDERN	ST	10 015 806	6 288 904	7 688 386	1 204	838	992	3
	ZIFFERBLAETTER AUS METALL								
3779 95	FUEH ARMBAND-, TASCHEN- U. AEHNLICHE UHREN MIT KLEINUHR- WERK	ST	1 223 619	1 144 397	1 086 378	5 658	4 728	4 527	3
3779 96	FUEH ANDERE UHREN	ST	1 355 219	1 088 645	1 421 346	2 238	2 846	2 900	8
3779 98	SONST. UHRENTHEILE	KG	813 983	775 420	792 576	25 029	24 203	26 465	26
3779	INSGESAMT	105 178	97 581	99 028	.
	REPARATUREN, VEREDLUNG U. MONTA- GEN VON ERZEUGNISSEN DIESER GUETERGRUPPE								
3792 10	REPARATUREN								
3792 20	VON OPTISCHEN ERZEUGNISSEN	17 589	18 667	21 939	38
	VON FOTO-, PROJEKTIONS- U. KINOGERAETEN	4 935	5 107	5 324	11
3792 50	VON FEINMECHANISCHEN ERZEUGNISSEN	79 957	89 769	83 070	136
3792 70	VON UHREN	2 828	3 222	3 730	18
3792	INSGESAMT	105 309	116 765	114 063	.

9 PRODUKTION NACH GUETERARTEN UND GUETERKLASSEN - FRUEHERES BUNDESGBIET

MELDE- NR	ERZEUGNIS	EINHEIT	M E N G E			W E R T I N 1000 DM			ANZAHL DER BETR.
			1991 1. VJ	1991 4. VJ	1992 1. VJ	1991 1. VJ	1991 4. VJ	1992 1. VJ	
3795 30	EIGENVEREDLUNG VON FEINMECHANISCHEN U. OPTI- SCHEN ERZEUGNISSEN	-	-	.A	1
3795 50	VON UHREN	-	-	.A	.
3795	INSGESAMT	-	-	.A	.
3796 30	LOHNVEREDLUNG VON FEINMECHANISCHEN U. OPTI- SCHEN ERZEUGNISSENA	.A	.A	17
3796 50	VON UHRENA	.A	.A	3
3796	INSGESAMT	11 372	11 131	.A	.
3797 30	MONTAGEN VON FEINMECHANISCHEN U. OPTI- SCHEN ERZEUGNISSEN	29 808	.A	.A	23
3797 50	VON UHREN	328	.A	.A	3
3797	INSGESAMT	30 136	48 507	34 625	.
EISEN-, BLECH- U. METALLWAREN									
3811 10	HANDELSWAFFEN PISTOLEN U. REVOLVER	ST	32 680	32 529	33 300	16 625	17 526	17 431	7
3811 51	SPORT-, U. JAGDGEWEHRE	ST	6 765	10 374	8 445	3 716	4 743	3 727	6
3811 54	SPORTGEWEHRE (KLEINKALIBERGE- WEHRE, SCHEIBENBUECHSEN, TESSCHINGS)	ST	2 369	3 942	3 063	2 789	4 722	5 413	4
3811 57	JAGDBUECHSEN	ST	2 699	3 805	2 782	5 865	9 476	6 744	5
3811 70	JAGDFLINTEN U. SONST. JAGDGE- WEHRE ALLER ART	ST	2 699	3 805	2 782	5 865	9 476	6 744	5
3811 80	ANDERE FEUERWAFFEN U.AE., BEI DENEN DIE EXPLOSIONSWIRKUNG EINER TREIBLADUNG GENUTZT WIRD	ST	218 115	284 285	247 894	14 336	22 455	17 156	7
3811 91	ANDERE WAFFEN (OHNE BLANKE WAFFEN)	ST	43 385	58 142	48 441	14 669	18 822	16 980	8
3811 95	SCHIESSBEDARF FUER HANDELSWAFFEN Z.B. PATRONEN, KUGELN, SCHROT	29 366	31 070	35 554	5
3811	TEILE FUER HANDELSWAFFEN	7 073	8 296	7 479	9
3811	INSGESAMT	94 439	115 110	110 484	.
HANDWERKZEUGE									
3821 14	HOBEL, AEXTE, HAEMMER U.AE. BEITEL, HOBELEISEN, HOBEL- STECH-, U. SCHNITZWERKZEUGE	T	155	123	154	5 746	4 705	6 400	4
3821 17	AEXTE, BEILE, HAEPEN U.AE. WERK- ZEUGE ZUM HAUEEN OD. SPALTEN	T	273	273	301	2 403	3 218	3 481	3
3821 18	HAEMMER U. FAEUSTEL	T	502	450	515	6 282	5 441	6 599	7
3821 31	FEILEN U. RASPELN	T	236	213	.A	7 784	6 534	.A	2
3821 33	KNEIFZANGEN U. ANDERE ZANGEN, PINZETTEN U.AE. WERKZEUGE	T	2 637	2 201	2 570	53 297	42 541	50 266	28
3821 35	SCHEREN ZUM SCHNEIDEN VON METALL	T	372	340	395	5 930	5 947	6 642	5
3821 39	ROHRSCHEIDER, BOLZENSCHNEIDER, LOCHEISEN, LOCHZANGEN U.AE. WERKZEUGE	T	.A	.A	.A	.A	.A	.A	2
3821 51	SCHRAUBENSCHLUESSEL (EINSCHL. EINSATZ- U. DAZUGEHOEERIGER BETAETIGUNGSWERKZEUGE)	T	.A	.A	.A	.A	.A	.A	2
3821 52	FEST Z.B. MAUL- U. RINGSCHLUES- SEL, FLACHE SCHRAUBEN- SCHLUESSEL	T	3 538	2 722	3 166	62 583	50 448	57 879	19
3821 53	VERSTELLBAR (AUCH ROHR- ZANGEN)	T	706	398	529	9 641	7 103	9 658	6
3821 54	STECKSCHLUESSEL, STECKSCHLUES- SELEINSAETZE U. DAZUGEHOEERI- GE VERBINDUNGS- U. ANTRIEBS- TEILE	T	2 643	2 399	3 027	52 438	46 826	61 859	16
3821 55	SCHRAUBENZIEHER (HANDSCHRAUBEN- DREHER)	T	2 208	2 007	2 194	56 419	49 807	56 245	21
3821 57	SCHRAUBENDREHEINSAETZE U. DA- ZUGEHOEERIGE VERBINDUNGS- U. AN- TRIEBSTEILE	T	418	347	399	12 930	11 077	12 536	10
3821 59	SCHRAUBSTOECKE, KLEBSCHRAUBEN, FEILKLOEEN U.AE. SPANNWERKZEUGE	T	1 920	2 885	2 921	12 479	11 592	10 810	6
3821 71	SCHRAUBZWINGEN, SCHRAUBKNECHTE U.AE. VERLEIMUNGSWERKZEUGE, DIELENPRESSEN, HOBELBANKSPIN- DELN, -HAKEN U. -ZUBEHOER	T	2 830	3 226	3 076	14 545	16 025	17 254	6
3821 72	BOHRWERKZEUGE	T	.A	.A	.A	.A	.A	.A	2
3821 73	WERKZEUGE FUER MAURER, FORMER U. GIESSER, ZEMENTARBEITER, GIP- SER, MALER U.A.	T	759	717	698	12 161	12 320	13 598	10
3821 75	MIT PATRONEN BETRIEBENE WERK- ZEUGE ZUM NIETEN, BEFESTIGEN VON BOLZEN, DUEBELN USW.	T	.A	.A	-	.A	.A	-	-
3821 77	LOETLAMPEN	T	-	-	-	-	-	-	-
3821 77	SONSTIGE WERKZEUGE, AMBOSSE SO- WIE SCHLEIFAPPARATE FUER HAND- U. FUSSANTRIEB	T	3 228	2 891	2 369	51 115	48 409	48 923	42
3821 91	ANREISS-, MESS- U. SONST.WERKZEUGE EINFACHE ANREISS- U. MESSZEUGE FUER HANDWERKER, ROHLINGE LAENGENMESSZEUGE (BANDMASSE, MESSLATTEN U. AE.)	15 638	16 955	15 562	10
3821 94	WASSERWAAGEN, SENKLOTE U.AE. MESSZEUGE FUER HANDWERKERA	.A	.A	2

9 PRODUKTION NACH GUETERARTEN UND GUETERKLASSEN - FRUEHERES BUNDESGBEIT

MELDE- NR	ERZEUGNIS	EINHEIT	M E N G E			W E R T I N 1000 DM			ANZAHL DER BETR.
			1991 1. VJ	1991 4. VJ	1992 1. VJ	1991 1. VJ	1991 4. VJ	1992 1. VJ	1992 1. VJ
3821 97	ANREISSINSTRUMENTE FUER HAND- WERKERA	.A	.A	1
3821 99	VORGEBEARBEITETE TEILE (ROHLINGE) FUER HANDWERKZEUGE	T	800	650	779	5 384	4 366	5 724	5
3821	INSGESAMT	394 875	350 806	399 816	.
	HANDSAEGEN, SAEGBLAETTER								
3823 11	HANDSAEGEN								
3823 11	FUER DIE BEARBEITUNG VON METAL- LISCHEN WERKSTOFFEN	T	40	69	55	1 231	1 745	1 831	5
3823 12	FUER DIE BEARBEITUNG VON NICHT- METALLISCHEN WERKSTOFFEN	T	1 288	1 236	1 415	13 693	13 380	15 326	12
3823 21	KREISSAEGBLAETTER								
3823 21	SEGMENTSAEGBLAETTER FUER DIE BEARBEITUNG VON METALL	T	543	533	510	15 770	13 668	12 397	7
3823 23	KREISSAEGBLAETTER FUER DIE BEARBEITUNG VON METALL	T	214	170	185	11 791	9 224	9 383	10
3823 25	SONSTIGE KREISSAEGBLAETTER	T	358	383	376	3 930	3 887	3 748	4
3823 27	FUER DIE BEARBEITUNG VON METALL KREISSAEGBLAETTER FUER DIE BEARBEITUNG VON NICHTMETAL- LISCHEN WERKSTOFFEN	T	582	592	596	10 343	10 114	10 068	11
3823 31	BANDSAEGEBLAETTER								
3823 31	BANDSAEGEBLAETTER FUER DIE BEARBEITUNG VON METALL	T	766	709	786	27 102	25 298	27 722	4
3823 35	BANDSAEGEBLAETTER FUER DIE BEARBEITUNG VON NICHTMETAL- LISCHEN WERKSTOFFEN	T	167	146	167	4 151	2 909	3 313	4
3823 51	ANDERE SAEGBLAETTER								
3823 51	LANGSAEGEBLAETTER FUER DIE BEARBEITUNG VON METALL	T	163	158	117	7 531	6 726	6 284	8
3823 53	SAEGBLAETTER SONSTIGER ART, FUER DIE BEARBEITUNG VON METALL	T	.A	.A	.A	.A	.A	.A	2
3823 55	SAEGEKETTEN FUER DIE BEARBEI- TUNG VON NICHTMETALLISCHEN WERKSTOFFEN	T	.A	.A	.A	.A	.A	.A	1
3823 59	SAEGBLAETTER SONSTIGER ART, FUER DIE BEARBEITUNG VON NICHTMETALLISCHEN WERKSTOFFEN	T	113	108	64	4 952	3 847	2 997	4
3823 71	SAEGBLAETTER MIT ARBEITENDEM TEIL AUS GESINTERTEN HARTMETALLEN								
3823 71	SAEGBLAETTER FUER DIE BEARBEI- TUNG VON METALL	T	391	310	365	8 318	6 705	7 932	8
3823 74	KREISSAEGBLAETTER FUER DIE BE- ARBEITUNG VON NICHTMETALLISCHEN WERKSTOFFEN	T	310	297	194	7 788	6 890	8 631	5
3823 77	SONSTIGE SAEGBLAETTER FUER DIE BEARBEITUNG VON NICHTMETAL- LISCHEN WERKSTOFFEN	T	215	188	182	13 151	11 851	12 058	6
3823 91	SAEGBLAETTER MIT ARBEITENDEM TEIL AUS DIAMANTEN ODER AGGLO- MERIERTEN DIAMANTEN								
3823 91	KREISSAEGBLAETTER	11 173	16 970	13 955	10
3823 95	SONSTIGE SAEGBLAETTER	5 826	7 825	8 333	6
3823	INSGESAMT	150 668	143 444	146 905	.
	MESSER U. SCHNEIDKLINGEN FUER MASCHINEN ODER MECHANISCHE GERAETE								
3824 21	KREISMESSE FUER DIE METALLBEAR- BEITUNG	T	143	124	129	11 804	10 090	10 958	8
3824 25	SONSTIGE MESSER U. SCHNEIDKLINGEN FUER DIE METALLBEARBEITUNG	T	662	655	573	13 934	12 821	11 775	11
3824 31	KREISMESSE FUER KUECHENMASCHINEN ODER FUER MASCHINEN FUER DIE NAHRUNGSMITTELINDUSTRIE	T	357	331	352	9 241	8 760	9 437	6
3824 35	SONSTIGE MESSER U. SCHNEIDKLINGEN FUER KUECHENMASCHINEN ODER FUER MASCHINEN FUER DIE NAHRUNGSMITTELINDUSTRIE	T	225	202	229	7 353	7 746	8 796	5
3824 50	MESSER U. SCHNEIDKLINGEN FUER MASCHINEN FUER DIE LANDWIRT- SCHAFT, DEN GARTENBAU ODER DIE FORSTWIRTSCHAFT	T	1 252	1 030	1 259	6 481	5 311	6 419	7
3824 71	KREISMESSE FUER SONSTIGE MASCHINEN U. MECHANISCHE GERAETE	T	260	218	174	9 756	9 386	8 573	8
3824 75	ANDERE MESSER U. SCHNEIDKLINGEN FUER SONSTIGE MASCHINEN U. MECHANISCHE GERAETE	T	828	738	764	23 012	21 087	22 279	22
3824	INSGESAMT	T	3 728	3 298	3 479	81 581	75 201	78 237	.
	AUSWECHSELBARE WERKZEUGE FUER DIE BEARBEITUNG VON NICHTMETAL- LISCHEN WERKSTOFFEN (OHNE HART- METALL- U. DIAMANTWERKZEUGE)								
3825 11	MAUERBOHRER-, ERD-, GESTEINS- ODER TIEFBOHRWERKZEUGE	T	.A	.A	.A	.A	.A	.A	2
3825 20	MASCHINENBOHRER F.D. BEARBEI- TUNG V. HOLZ U. SONST. NICHT- METALLISCHEN WERKSTOFFEN (OHNE STEINBOHRER)	T	.A	.A	.A	.A	.A	.A	6
3825 40	FRAESWERKZEUGE	T	180	184	195	12 887	13 113	14 391	7
3825 60	DREHWERKZEUGE	T	.A	.A	.A	.A	.A	.A	1
3825 70	ANDERE AUSWECHSELBARE WERKZEUGE FUER ARBEITEN IM MAUERWERK, BERG-, STRASSEN- U. TIEFBAU	T	1 081	982	1 125	15 037	13 391	15 121	7
3825 90	SONSTIGER ART	T	129	140	140	13 909	15 615	15 413	9
3825	INSGESAMT	T	1 700	1 723	1 911	50 164	52 014	55 599	.

9 PRODUKTION NACH GUETERARTEN UND GUETERKLASSEN - FRUEHERES BUNDESGBIET

MELDE- NR	ERZEUGNIS	EINHEIT	M E N G E			W E R T I N 1000 DM			ANZAHL DER BETR.
			1991 1. VJ	1991 4. VJ	1992 1. VJ	1991 1. VJ	1991 4. VJ	1992 1. VJ	
DREHWERKZEUGE, ZIEHWERKZEUGE U.AE.									
3826 10	DREHWERKZEUGE U.A. EINZAHNIGE ZERSPANUNGSWERKZEUGE FUER METALL	T	189	243	195	13 560	13 166	13 292	21
3826 40	ZIEHWERKZEUGE FUER DRAHT-, ROHR- U. STANGENZUG	T	154	326	322	8 521	13 281	14 082	13
3826	INSGESAMT	T	343	569	518	22 081	26 447	27 374	.
AUSWECHSELBARE WERKZEUGE MIT ARBEI- TENDEM TEIL AUS GESINTERTEN HART- METALLEN									
3828 12	PLAETTCHEN FUER WERKZEUGE, NICHT GEFASST	T	246	209	246	55 269	46 854	55 893	13
3828 15	STAEBCHEN, SPITZEN U.AE. FORM- STUECKE FUER WERKZEUGE, NICHT GEFASST	T	96	74	78	22 465	17 260	18 031	5
3828 21	MAUERBOHRER	T	1 072	994	980	30 073	27 050	30 922	6
3828 22	ERD-, GESTEINS- ODER TIEFBOHR- WERKZEUGE	T	179	113	117	6 522	4 070	4 151	5
3828 25	ANDERE BOHRWERKZEUGE FUER DIE BEARBEITUNG VON NICHTMETAL- LISCHEN WERKSTOFFEN	T	269	334	354	22 353	21 059	24 347	13
ANDERE AUSWECHSELBARE WERKZEUGE FUER DIE BEARBEITUNG VON NICHT- METALLISCHEN WERKSTOFFEN, MIT ARBEITENDEM TEIL AUS GESINTER- TEN HARTMETALLEN									
3828 28	FUER ARBEITEN IM BERG-, STRASSEN- U. TIEFBAU	T	99	77	89	5 679	7 039	6 710	4
3828 29	SONSTIGER ART	T	129	114	127	31 797	26 128	29 228	9
3828 31	HARTMETALL-ZIEHWERKZEUGE FUER DRAHT-, ROHR- U. STANGENZUG U. AE. WERKZEUGE FUER SPAN- LOSE UMFORMUNG VON METALL	T	215	242	194	14 068	12 558	11 708	17
3828 35	HARTMETALL-KALTPRESSWERKZEUGE FUER DIE MASSIVUMFORMUNG VON METALL	T	50	32	32	7 235	4 726	4 424	10
3828 37	DREHWERKZEUGE U. ANDERE EIN- ZAHNIGE ZERSPANUNGSWERKZEU- GE FUER DIE BEARBEITUNG VON METALL	T	875	661	729	111 098	84 028	98 086	26
3828	INSGESAMT	T	3 230	2 849	2 945	306 559	250 772	283 500	.
AUSWECHSELBARE WERKZEUGE MIT ARBEI- TENDEM TEIL AUS DIAMANTEN ODER AGGLOMERIERTEN DIAMANTEN (OHNE SAEGEBLAETTER, MESSER U. SCHNEID- KLINGEN)									
3829 21	ERD-, GESTEINS- ODER TIEFBOHR- WERKZEUGE	6 982	5 774	6 579	3
3829 23	DIAMANTZIEHWERKZEUGE	3 031	2 826	2 530	7
3829 25	BOHRWERKZEUGEA	.A	.A	7
3829 27	REIBAHLEN, AUSBOHR- U. RAEUM- WERKZEUGEA	.A	.A	2
3829 29	ANDERE AUSWECHSELBARE WERKZEUGE AUS DIAMANTEN ODER AGGLO- MERIERTEN DIAMANTEN	25 729	26 839	26 281	22
3829	INSGESAMT	41 529	41 402	40 573	.
HEIZ- U. KOCHGERAETE RAUMHEIZOEFEN U. ANDERE HEIZ- GERAETE FUER DEN HAUSHALT FUER FEUERUNG MIT GASFOERMIGEN BRENNSTOFFEN									
3831 11	MIT EIGENER ABGASABFUEHRUNG	ST	.A	.A	.A	.A	.A	.A	11
3831 15	OHNE EIGENE ABGASABFUEHRUNG	ST	.A	.A	.A	.A	.A	.A	2
3831 40	FUER FEUERUNG MIT FLUESSIGEN BRENNSTOFFEN	ST	43 768	46 233	45 481	31 165	45 469	19 470	7
3831 70	FUER FEUERUNG MIT FESTEN BRENNSTOFFEN	ST	19 342	17 719	20 532	16 136	18 890	19 559	10
3831	INSGESAMT	ST	154 114	151 531	158 655	96 413	123 914	113 510	.
HERDE U. ANDERE KOCHGERAETE FUER DEN HAUSHALT FUER FEUERUNG MIT GASFOER- MIGEN BRENNSTOFFEN									
3833 11	GAS-EINBAUGERAETE	ST	4 972	6 810	7 164	3 929	6 049	6 116	5
3833 13	GAS-KOCHMULDEN (EINSCHL. GAS- -KOCHFELDERN AUS GLASKERAMIK)	ST	10 150	10 508	12 851	2 882	3 558	4 239	5
3833 15	GAS-STANDHERDE	ST	42 808	44 995	36 804	24 729	27 893	24 545	6
3833 19	ANDERE KOCHGERAETE U.DGL.	ST	.A	.A	.A	.A	.A	.A	3
3833 40	FUER FEUERUNG MIT FLUESSIGEN BRENNSTOFFEN	ST	1 400	.A	.A	615	.A	.A	2
FUER FEUERUNG MIT FESTEN BRENNSTOFFEN									
3833 71	KOEHLENHERDE	ST	6 466	3 411	2 298	6 771	1 790	1 433	6
3833 75	ANDERE KOCHGERAETE U.DGL.	ST	.A	.A	.A	.A	.A	.A	1
3833	INSGESAMT	ST	203 818	92 870	201 410	54 391	51 866	54 636	.

9 PRODUKTION NACH GUETERARTEN UND GUETERKLASSEN - FRUEHERES BUNDESGBIET

MELDE- NR	ERZEUGNIS	EINHEIT	M E N G E			W E R T I N 1000 DM			ANZAHL DER BETR.
			1991 1. VJ	1991 4. VJ	1992 1. VJ	1991 1. VJ	1991 4. VJ	1992 1. VJ	1992 1. VJ
3834 00	HEIZ- U. KOCHGERAETE FUER FEUE- RUNG MIT FESTEN, FLUESSIGEN ODER GASFOERMIGEN BRENNSTOFFEN, AUS EISEN ODER STAHL, FUER GEWERB- LICHE ZWECHE (OHNE GROSSKUECHEN- GERAETE U. WASSERHEIZER)	ST	.A	.A	.A	.A	.A	.A	2
	HERDE, KOCHGERAETE U.AE. GERAETE FUER GROSSKUECHEN	ST	4 711	4 739	4 942	15 223	16 793	16 311	15
3835 10	MIT GASBEHEIZUNG	ST	27 613	30 984	19 258	77 182	85 250	81 187	25
3835 40	MIT ELEKTRISCHER BEHEIZUNG	ST	1 741	1 766	1 565	22 243	24 576	18 027	10
3835 70	MIT SONSTIGER BEHEIZUNG	ST	34 065	37 489	25 765	114 648	126 619	115 525	.
3835	INSGESAMT	ST							
	NICHELEKTRISCHE WASSERHEIZER MIT GASBEHEIZUNG	ST	.A	.A	.A	.A	.A	.A	1
3837 11	GASDURCHLAUFERHITZER	ST	254 878	266 302	331 065	322 991	348 225	425 718	6
3837 15	ANDERE WASSERHEIZER (EINSCHL. KOMBINIERTER)	ST	.A	.A	.A	.A	.A	.A	3
3837 40	MIT SONSTIGER BEHEIZUNG	ST	.A	.A	.A	.A	.A	.A	4
3837 90	SOLLENKOLLEKTOREN	1000 M2	.A	.A	.A	.A	.A	.A	.
3837	INSGESAMT	375 878	394 750	483 605	.
3830 07	TEILE FUER HEIZ- U. KOCHGERAETE FUER DEN HAUSHALT	30 313	28 912	30 897	21
3830 08	TEILE VON NICHELEKTRISCHEN WAS- SERHEIZERN U. GERAETEN FUER GROSSKUECHENA	.A	.A	12
3830	INSGESAMTA	.A	.A	.
	HANDWERKZEUGE AUS STAHLBLECH, FUER DIE LANDWIRTSCHAFT, DEN GARTEN- BAU U. DIE FORSTWIRTSCHAFT	ST	576 837	534 150	679 532	9 288	9 110	12 381	7
3841 31	GARTENSCHEREN, ROSENSCHEREN U.AE. MIT EINER HAND ZU BETAETIGENDE SCHEREN	ST	282 980	146 708	241 683	5 896	2 472	4 772	5
3841 35	HECKENSCHEREN, BAUMSCHEREN U.AE. MIT ZWEI HAENDEN ZU BETAETIGENDE SCHEREN	ST	558 941	305 905	439 842	6 001	3 686	5 107	3
3841 81	BODENBEARBEITUNGSGERAETE	ST	282 343	191 586	230 971	2 473	1 653	2 130	5
3841 82	GABELN	ST	534 259	389 289	500 736	4 297	3 605	4 999	4
3841 83	HACKEN ALLER ART	ST	591 953	607 885	618 588	3 687	5 118	3 379	6
3841 84	RECHEN	ST	119 807	107 984	142 801	3 373	3 173	4 187	3
3841 87	SCHAUFELN	ST	.	.	.	14 628	8 726	9 334	7
3841 88	SPATEN	2 454	1 752	3 706	6
3841 91	ANDERE BODENBEARBEITUNGSGERAETE SONSTIGE HANDWERKZEUGE
	VERSCHLEISSTEILE FUER LANDWIRT- SCHAFTLICHE BODENBEARBEITUNGS- GERAETE	T	.A	.A	.A	.A	.A	.A	2
3841 93	PFLUGSCHARE	T	.A	.A	.A	.A	.A	.A	2
3841 95	SCHEIBEN, STREICHBLECHE U.DGL. FUER PFLUEGE; ZINKEN U. SCHARE FUER GRUBBER	T	.A	.A	.A	.A	.A	.A	2
3841 99	ANDERE VERSCHLEISSTEILE FUER LANDWIRTSCHAFTLICHE BODENBE- ARBEITUNGSGERAETE	T	1 216	580	686	6 258	3 018	3 207	5
3841 09	ZUBEHOER, EINZEL- U. ERSATZTEILE	T	734	741	1 254	5 503	4 601	6 965	5
3841	INSGESAMT	68 106	49 466	63 564	.
	GERAETE U. BEDARFSARTIKEL AUS EISEN ODER STAHL, FUER HAUSWIRTSCHAFT, GEWERBE U. VERKEHR	T	6 184	5 771	5 532	107 076	103 862	100 228	.
3842 11	HAUSHALTS-, KUECHEN-U.AE. GERAETE KOCH-, BRAT- U. BACKGESCHIRR FUER DEN HAUSHALT	T	3 012	2 565	2 979	74 564	66 042	71 864	10
3842 12	DAR.: AUS STAHL, NICHTROSTEND EMAILLIERT	T	2 503	1 774	1 937	24 737	20 266	21 228	6
	SCHNELLKOCHGESCHIRR FUER DEN HAUSHALT	T	1 196	1 154	1 424	23 457	23 096	28 202	.
	DAR.: AUS STAHL, NICHTROSTEND EMAILLIERT	T	968	883	1 098	19 180	17 877	22 715	4
	LACKIERT	T	227	272	325	4 277	5 219	5 487	3
	AUS WEISSBLECH	T	-	-	-	-	-	-	-
3842 13	SONSTIGES HAUSHALTS- U. KUECHEN- GESCHIRR	T	2 066	2 373	2 280	20 670	23 722	23 397	.
	DAR.: AUS STAHL, NICHTROSTEND AUS WEISSBLECH	T	150	152	180	2 026	2 499	3 090	7
3842 14	GROSSKUECHENGESCHIRR	T	.A	.A	.A	.A	.A	.A	2
3842 18	SCHLAGBESEN, FRUCHTENTKERNER U. AE. KUECHENGERAETE MIT WERK- ZEUGCHARAKTER	T	165	158	175	4 693	4 075	5 021	6
	DAR.: AUS STAHL, NICHTROSTEND AUS WEISSBLECH	T	.A	.A	.A	.A	.A	.A	.
3842 21	HAUSHALTSWERKZEUGE, NICHT- SCHNEIDEND	T	-	-	-	-	-	-	-
	DAR.: AUS STAHL, NICHTROSTEND TRETEIMER U.AE. MUELLGEFASSE	T	.A	-	-	.A	-	-	.
3842 23	FUER DEN HAUSHALT	T	2 171	1 559	1 732	9 190	7 634	8 398	.
	DAR.: AUS STAHL, NICHTROSTEND AUS WEISSBLECH	T	-	-	-	-	-	-	-
3842 25	METALLTOPFREINIGER U. PARKETT- SPAENERTUECHER, STAHLNOLLE U. -SPAENE	T	4 844	5 987	6 991	19 625	20 297	21 854	6
3842 27	BRIEFKASTEN U. -KASTENANLAGEN	ST	424 506	614 420	509 313	12 393	17 641	16 331	7
3842 29	ANDERE HAUSWIRTSCHAFTSARTIKEL DAR.: AUS STAHL, NICHTROSTEND	T	741	555	564	9 868	9 269	10 184	.
3842 31	SPIELBECKEN U. ABDECKUNGEN FUER SPIELTISCHE	T	222	220	235	6 723	6 540	6 921	4
		T	3 582	3 694	4 171	70 523	76 636	83 970	9

9 PRODUKTION NACH GUETERARTEN UND GUETERKLASSEN - FRUEHERES BUNDESGBIET

MELDE- NR	ERZEUGNIS	EINHEIT	M E N G E			W E R T I N 1000 DM			ANZAHL DER BETR.
			1991 1. VJ	1991 4. VJ	1992 1. VJ	1991 1. VJ	1991 4. VJ	1992 1. VJ	1992 1. VJ
3842 33	SANITAERE ARTIKEL	T	308	284	251	4 792	4 989	5 688	.
	DAR.: AUS STAHL, NICHTROSTEND	T	-	-	-	-	-	-	-
3842 35	KOERBE AUS EISEN- ODER STAHL- DRAHT	T	8 999	8 158	8 645	59 981	57 598	65 097	25
3842 37	VOGELKAEFIGE U.AE. KLEINKAEFIGE AUS EISEN- ODER STAHLDRAHT	T	968	874	969	5 625	6 474	6 733	4
3842 39	HAKEN, RINGE U. OESEN AUS EISEN- ODER STAHLDRAHT	T	2 247	1 697	2 072	17 584	14 233	16 964	7
3842 41	VIEHFUTTERDAEMPFER	ST	.A	.A	.A	.A	.A	.A	2
3842 42	STALLEINRICHTUNGEN	T	6 764	8 354	7 882	39 468	48 892	49 070	31
3842 43	ANDERE TIERHALTE- U. TIERPFLEGE- ARTIKEL	T	830	1 050	926	8 420	10 099	9 470	14
3842 44	ANDERE BEDARFSARTIKEL FUER DIE LANDWIRTSCHAFT	T	102	79	35	371	278	124	3
	BEDARFSARTIKEL AUS STAHL FUER DIE ERNAHRUNGSWIRTSCHAFT	T	.A	.A	.A	.A	.A	.A	1
3842 45	FUER DIE MILCHWIRTSCHAFT	T	.A	.A	.A	.A	.A	.A	1
3842 48	SONST. ARTIKEL (FLEISCHEREI-, BAECKEREIGERAETE U.AE.)	T	779	897	765	17 664	21 176	18 022	13
3842 52	ERZEUGNISSE AUS HITZE- U. FEUERBESTAENDIGEM STAHLBLECH	T	1 820	938	727	27 616	19 773	17 101	9
3842 53	SCHLAUCHBINDER U. -VERBINDUNGS- ELEMENTE	12 773	13 394	16 257	8
3842 55	SCHLAUCHSCHELLEN U. -BEFESTI- GUNGSELEMENTE	44 551	37 891	46 937	6
3842 58	RIEMEN- U. TRANSPORTBANDVERBINDER	3 519	3 840	4 102	5
3842 59	FARBANDSPULLEN, FILMSPULEN U.DGL.
3842 60	STUETZEN, KONSOLN U.AE. WAREN	T	4 179	3 077	3 647	15 002	11 821	14 433	13
3842 71	LOCHBLECHE	T	16 473	13 823	15 222	80 119	69 726	74 433	33
3842 72	STRECKMETALL (STRECKBLECHE)	T	2 002	1 877	2 761	11 419	10 138	14 877	10
3842 76	HANDHEBELBLECHSCHEREN U. -LOCHSTANZEN, BETONEISENBIE- GER U. -EISENSCHEREN	T	.A	.A	.A	.A	.A	.A	1
3842 77	HANDGERAETE FUER MECHANISCHE VERPACKUNG	ST	101 797	78 063	121 096	3 651	3 288	3 908	4
	ANDERE GERAETE U. BEDARFS- ARTIKEL AUS STAHLBLECH	T	31 128	38 902	35 536	35 203	44 243	38 406	8
3842 84	STAHLLEITPLANKEN	T	1 362	2 044	1 974	9 157	15 167	13 315	13
3842 86	VERKEHRSSCHILDER U.AE.	T	1 197	1 365	1 113	15 055	18 915	14 919	19
3842 97	SONSTIGE SCHILDER, ZAHLN U. BUCHSTABEN	T	65 094	57 395	58 522	314 676	299 475	287 494	161
3842 99	ANDERE BEDARFSARTIKEL, ZUBEHOER, EINZEL- U. ERSATZTEILE	T	.	.	.	1 010 792	1 004 201	1 022 230	.
3842	INSGESAMT
	BAUARTIKEL AUS STAHLBLECH, STAHL- BLECHKONSTRUKTIONEN
	HEIZKOERPER	T	3 891	3 348	4 225	7 847	7 147	9 865	5
3843 12	STAHLRADIATOREN	1000 M2 1)	383	335	423
3843 13	PLATTENHEIZKOERPER	1000 M2 1)	34 591	38 492	44 326	142 738	165 577	191 891	12
			6 609	7 444	9 557
3843 14	SONST. HEIZKOERPER	T	6 072	7 101	9 104	35 366	40 360	48 107	13
	Z.B. GAS- ROEHRNRADIATOREN, KONVEKTOREN, RIPPENROHRE	T	1 614	1 982	2 174	16 736	22 683	25 076	10
3843 18	TEILE FUER HEIZKOERPER	T	2 145	2 134	2 390	7 190	7 546	8 467	6
3843 21	KELLERFENSTER AUS STAHL	T	1 384	1 457	1 189	14 991	17 210	15 247	15
3843 22	SONSTIGE STAHLFENSTER AUS GE- FALTZEN BLECHPROFILN	T	28 370	33 466	37 434	58 886	73 473	81 504	34
	STAHLTUEREN, -TORE U. TUERZAR- GEN AUS GEFALTZEN BLECHPRO- FILN	T	14 632	16 281	17 284	36 744	48 083	46 304	41
3843 23	FEUERSCHUTZTUEREN	T	23 133	31 066	27 967	81 509	111 087	102 069	16
3843 24	ANDERE STAHLTUEREN	T	1 518	2 180	2 007	17 964	26 915	26 417	19
3843 26	GARAGENTORE (OHNE ROLLTORE)	M2	51 624	69 025	62 906	19 169	20 765	20 309	19
3843 27	ROLLTORE	T	2 076	2 496	2 103
3843 28	ANDERE STAHLTORE	T	9 001	10 800	11 860	30 317	37 930	40 945	17
3843 29	STAHLTUERZARGEN AUS GEFALTZEN STAHLBLECHPROFILN	T
3843 51	ROLLAEDEN AUS STAHL	M2
3843 53	SCHEREN- U. ROLLGITTER AUS STAHL	T	250	314	369
		M2	18 830	24 876	31 582	3 151	4 221	4 418	5
3843 55	HAUS- U. HANDVERKLEIDUNGEN	T	40 968	62 935	51 294	114 595	170 642	135 833	17
3843 57	TRENNWAENDE AUS GEFALTZEN STAHLBLECHPROFILN	T	13 898	17 342	13 839	63 560	79 034	67 828	18
3843 58	DUSCHABTRENNUNGEN	T	.A	.A	.A	.A	.A	.A	2
3843 59	SONSTIGE BAUELEMENTE	T	23 851	25 882	28 027	66 002	71 597	79 856	23
	ROHRE, ROHRFORM-, ROHRVERSCHLUSS- U. ROHRVERBINDUNGSSTUECKE	T	1 215	2 799	2 926	7 876	21 688	21 961	15
3843 61	ROHR, GENIETET, GELOETET ODER AE. HERGESTELLT	T	3 383	4 206	3 936	16 492	22 499	19 527	23
3843 64	OFEN- U. RAUCHROHRE	T
3843 66	SONSTIGER ART	T	2 481	2 890	2 177	14 924	19 439	15 108	25
	ROHRFORM-, ROHRVERSCHLUSS- U. ROHRVERBINDUNGSSTUECKE AUS STAHLBLECH	T
	KANALARTIKEL	T	.A	.A	.A	.A	.A	.A	1
3843 72	SANDBAENGE U. SINKKAESTEN	T	.A	.A	.A	.A	.A	.A	6
3843 75	SONSTIGE KANALARTIKEL	T

1) IN 1000 M2 HEIZFLAECHE.

9 PRODUKTION NACH GUETERARTEN UND GUETERKLASSEN - FRUEHERES BUNDESGBIET

MELDE- NR	ERZEUGNIS	EINHEIT	M E N G E			W E R T I N 1000 DM			ANZAHL DER BETR.
			1991 1. VJ	1991 4. VJ	1992 1. VJ	1991 1. VJ	1991 4. VJ	1992 1. VJ	1992 1. VJ
3843 82	BEDACHUNGSARTIKEL AUS STAHL- BLECH (DACHRINNEN, -PFANNEN, -ENTLUEFTER, -HAKEN U.AE.)	T	10 798	17 778	14 860	42 000	55 175	55 195	24
3843 84	ROHRSCHAPELN U. -SCHELLEN	T	2 539	2 961	3 154	17 844	20 341	22 104	14
3843 85	STAHLBADEWANNEN	T	19 813	15 683	24 135	72 144	58 535	85 525	4
3843 86	ANDERE SANITAERARTIKEL FUER DEN EINBAU BESTIMMT	T	524	624	794	9 445	10 870	15 225	6
3843 89	STUETZEN, KONSOLEN U.AE. WAREN FUER BAUTEN	T	1 040	1 206	947	9 397	11 165	10 270	4
3843 91	ANDERE BAUARTIKEL	T	7 586	7 735	8 328	35 272	41 481	41 631	24
3843 95	STAHL- PROFILBLECH-GARAGEN, GARTENHAEUER U.AE. FERTIG- TEILBAUTEN	T	3 348	3 681	2 853	14 523	17 561	13 164	14
3843 99	SONSTIGE KONSTRUKTIONEN U. KON- STRUKTIONSTEILE	M2	226 234	270 345	176 001				
3843	INSGESAMT	.	36 292	38 524	36 613	189 458	221 289	209 489	149
			.	.	.	1 176 148	1 431 855	1 448 055	.
	BEHAELTER AUS EISEN ODER STAHL, MIT EINEM FASSUNGSVERMOEGEN BIS 100 M3								
3844 11	STAHLFLASCHEN ALLER ART	T	6 254	6 335	6 756	40 153	41 755	44 147	6
3844 15	ANDERE BEHAELTER FUER VERDICHTETE ODER VERFLUESSIGTE GASE	T	11 688	14 174	10 506	54 468	70 072	54 015	24
	HEIZUNGSBOILER U.AE. UNBEHEIZTE BEHAELTER FUER WASSERERWAER- MUNGSANLAGEN								
3844 21	BIS 300 L	T	6 142	12 991	20 913	47 500	86 684	139 729	17
3844 23	UEBER 300 L	T	952	1 555	1 480	9 972	15 855	15 188	10
	DRUCKWASSERKESSEL, KONDENSAT- U. WRASENBEHAELTER, AUSDEHNUNGSGE- FAESSE								
3844 25	BIS 300 L	T	2 986	3 309	3 742	18 122	21 708	25 838	20
3844 27	UEBER 300 L	T	1 646	1 887	2 510	14 898	20 254	25 183	20
	MUELLBEHAELTER BIS 300 L								
3844 31	MUELLTONNEN BIS 110 L	T	209	162	177				
3844 33	ANDERE MUELLGROSSBEHAELTER BIS 300 L NACH DIN 30740/2	ST	16 858	10 934	16 696	1 799	1 538	1 533	6
		T	.A	.A	.A				
	MUELLBEHAELTER UEBER 300- L	ST	.A	.A	.A	.A	.A	.A	5
3844 35	SAMMELBEHAELTER FUER ALTPAPIER, ALTGLAS U.DGL.	T	.A	.A	.A				
3844 37	MUELLGROSSBEHAELTER UEBER 300 BIS 1 100 L	ST	.A	.A	.A	.A	.A	.A	2
		T	10 020	7 188	7 671				
3844 39	MUELLGROSSBEHAELTER UEBER 1 100 L	ST	33 256	24 680	27 685	24 420	18 371	19 751	4
		T	3 468	6 126	4 467				
3844 41	SPUNDBEHAELTER BIS 300 L	ST	4 715	5 753	4 192	14 055	19 397	16 683	5
3844 45	SPUNDBEHAELTER UEBER 300 L	T	66 854	63 487	67 227	172 695	151 923	162 748	26
		T	438	157	184				
3844 51	DECKELBEHAELTER BIS 300 L	ST	4 089	2 227	2 034	6 862	2 681	3 157	4
3844 55	DECKELBEHAELTER UEBER 300 L	T	12 747	13 001	13 930	33 172	32 867	35 263	14
	ANDERE BEHAELTER BIS 300 L								
3844 71	SPEISETRANSPORTGEFAESSE	T	709	591	577				
3844 72	KRAFTSTOFF- U. HEIZOELKANNEN U. -KANISTER	ST	187 639	180 703	264 546	22 091	17 686	16 291	6
3844 73	ANDERE TRANSPORTKANNEN	T	1 250	1 080	979	6 953	5 944	5 425	4
3844 75	LAGERSICHTKAESTEN	T	1 513	1 374	1 292	8 409	5 493	6 981	6
3844 77	SONSTIGE KAESTEN	T	3 325	3 642	3 527	21 640	21 611	23 637	4
3844 78	SONSTIGE BEHAELTER BIS 300 L	T	5 420	4 589	4 856	51 670	51 903	55 622	23
3844 79	ANDERE BEHAELTER UEBER 300 L	T	7 142	7 487	5 327	28 576	28 651	22 540	32
3844 82	PALETTEN, STAPELBEHAELTER, -PLATTEN U.AE. ERZEUGNISSE	T	23 461	34 190	28 004	75 190	104 525	88 218	64
3844 85	TROMMELN U. ROLLEN	T	42 205	35 115	33 215	129 449	112 095	107 392	48
	TRANSPORTBEHAELTER (CONTAINER) BIS 3 M3 NUTZRAUM	T	2 388	2 414	2 595	14 615	14 291	14 272	11
3844 92	ABFALLMULDEN U. -CONTAINER	T	.A	.A	.A				
3844 95	ANDERE CONTAINER	ST	.A	.A	.A	.A	.A	.A	2
3844	INSGESAMT	ST	5 228	4 387	2 702				
		.	29 251	26 280	22 799	31 772	30 656	29 982	10
			.	.	.	834 322	885 928	923 864	.
	MOEBEL AUS METALL								
3845 21	SITZMOEBEL AUS METALL								
3845 22	SITZE FUER KRAFT- U. LUFTFAHR- ZEUGE	T	19 408	21 411	30 561	373 521	388 772	512 351	20
	GARTENBAENKE, GARTEN-, TERRASSEN- U. CAMPINGSTUEHLE (AUCH HOLLY- WOODSCHAUKELEN, ABER OHNE GAR- TEN U. CAMPINGLIEGEN)								
3845 23	ANDERE WOHNSTITZMOEBEL (OHNE POLSTERMOEBEL)	ST	18 608	11 270	16 028	98 369	65 862	88 822	18
		T	2 435 039	1 447 457	1 894 380				
3845 24	REIHENGESTUEHL 1)	ST	4 839	4 304	5 246	47 860	46 457	52 903	10
		T	536 822	404 050	360 216				
	BUEROSITZMOEBEL	ST	485	564	501				
3845 26	DREHSTUEHLE	T	39 054	49 014	44 286	7 549	9 745	8 298	7
		T	12 120	13 445	13 741				
3845 27	BUEROSITZMOEBEL SONSTIGER ART	ST	770 040	796 774	838 122	206 780	216 331	231 159	22
		T	12 966	10 872	13 730				
3845 28	SCHULSITZMOEBEL (OHNE REIHEN- GESTUEHL)	ST	525 249	458 438	565 180	107 674	101 576	116 700	18
		T	645	980	791				
3845 29	SONSTIGE SITZMOEBEL	ST	91 876	161 865	120 058	9 171	14 867	12 354	6
		T	2 852	3 434	3 527				
		ST	324 647	378 946	393 364	35 518	44 413	44 681	18

1) SITZEINHEITEN (SITZPLAETZE).

9 PRODUKTION NACH GUETERARTEN UND GUETERKLASSEN - FRUEHERES BUNDESGBIET

MELDE- NR	ERZEUGNIS	EINHEIT	M E N G E			W E R T I N 1000 DM			ANZAHL DER BETR.
			1991 1. VJ	1991 4. VJ	1992 1. VJ	1991 1. VJ	1991 4. VJ	1992 1. VJ	1992 1. VJ
3845 31	BUEROMOEBEL AUS METALL BIS 80 CM HOEHE SCHREIBTISCHE	T ST	16 723 412 443	16 697 193 154	16 889 204 413	93 909	98 236	103 672	19
3845 34	BUEROMOEBEL SONSTIGER ART	T ST	3 483 132 664	3 429 112 446	3 393 116 423	29 196	29 369	34 379	22
3845 37	UEBER 80 CM HOEHE SCHRAENKE MIT TUEREN ODER ROLL- LAEDEN	T ST	8 079 62 535	9 732 74 891	9 687 80 622	52 239	62 425	64 756	28
3845 38	SCHRAENKE MIT SCHUBLADEN	T ST	4 642 31 031	5 484 37 084	5 330 32 028	25 494	30 537	28 982	14
3845 39	SCHRAENKE SONSTIGER ART	T ST	3 152 219 071	3 668 155 773	3 239 223 659	24 421	30 029	25 327	11
3845 44	FACHBODENREGALE (AUCH FAHRBAR)	T	2 851	3 235	3 838	10 130	11 277	12 667	9
3845 45	UEBER 4 M HOEHE BIS 4 M HOEHE	T	57 114	61 451	54 692	196 117	221 180	207 905	47
3845 46	ANDERE REGALE	T	3 262	3 936	4 464	16 339	19 705	20 703	20
3845 47	SYSTEMPROFILE	T	3 374	4 722	4 520	20 853	27 658	25 817	15
3845 48	PALETTENREGALE	T	22 776	29 917	28 378	63 010	83 034	79 271	23
3845 61	WOHNMOEBEL AUS METALL	T	7 358	7 617	6 898	35 577	37 266	33 182	18
3845 63	KLEIDERSCHRAENKE BETTSTELLEN	T ST	1 093 14 704	1 299 18 389	1 255 17 748	34 706	37 570	36 218	8
3845 65	STAHLDRAHMATRATZEN MIT HOLZ- ODER METALLRAHMEN	ST	.A	.A	.A	.A	.A	.A	5
3845 67	LATTENROSTE	ST	355 024	313 846	325 473	25 626	20 893	22 159	8
3845 69	ANDERE WOHNMOEBEL, Z.B. KUE- CHEN-, GARTEN-, CAMPING- TISCHE, GARTENLIEGEN	T	3 240	2 654	3 213	28 386	25 996	27 436	13
3845 71	SCHULMOEBEL (OHNE SITZMOEBEL)	T	2 430	3 523	3 053	19 832	29 969	26 366	13
3845 72	WERKBAENKE	T	2 428	2 715	2 566	11 368	13 690	13 138	16
3845 73	WERKZEUGSCHRAENKE	T	6 729	6 584	6 473	39 905	38 443	39 078	26
3845 74	SPELTIISCHE AUS METALL	T	2 137	2 335	2 451	25 102	29 093	29 305	9
3845 75	SPEZIALMOEBEL FUER LAEDEN, SCHLACHT- U. KUEHLHAEUER	T	36 599	44 154	28 194	176 846	214 405	189 866	39
3845 76	BUEGELTISCHE	T	3 743	2 339	2 545	33 605	20 350	18 117	4
3845 77	KRANKENBETTSTELLEN	T ST	312 5 253	469 6 244	827 9 558	8 054	8 764	13 352	5
3845 78	MOEBEL ZUR AUFNAHME EINER KAELTE- ERZEUGUNGSEINRICHTUNG HERGE- RICHTET	T ST	.A .A	.A .A	.A .A	.A .A	.A .A	.A .A	2 1
3845 82	SPEZIALKUECHENEINRICHTUNGEN	ST	.A	.A	.A	.A	.A	.A	1
3845 86	SPEZIALEINRICHTUNGEN FUER LABORATORIEN	T	1 404	1 477	1 486	28 533	31 905	30 632	15
3845 90	SONSTIGE MOEBEL	T	22 840	22 213	19 695	245 123	211 019	219 720	74
3845 03	SCHIENEN, BRETTHALTER U.AE. FUER REGALE	T	1 595	1 563	1 660	6 156	5 726	6 096	8
3845 04	ANDERE TEILE FUER REGALE	T	6 653	5 718	6 630	25 027	20 965	24 037	12
3845 05	TEILE FUER SITZMOEBEL	T	4 467	4 150	4 885	54 797	54 795	63 668	12
3845 06	TISCHGESTELLE AUS STAHLROHR	T	5 639	6 748	6 767	38 324	39 538	41 842	11
3845 08	ANDERE TEILE	T	20 689	18 298	20 749	88 841	79 332	90 117	30
3845	INSGESAMT	2 347 322	2 427 675	2 602 378	.
GERAETE U. BEDARFSARTIKEL AUS NE- METALLBLECHEN FUER HAUSWIRT- SCHAFT, GEWERBE U. VERKEHR HAUSWIRTSCHAFTS-, HYGIENE- U. TOILETTENARTIKEL									
3846 11	KOCH-, BRAT- U. BACKGESCHIRR	T	.A	.A	.A	.A	.A	.A	.
	DAV.: AUS NE-SCHWERMETALL	T	.A	.A	.A	.A	.A	.A	1
	AUS NE-LEICHTMETALL	T	1 088	1 337	1 243	27 029	31 333	30 022	9
3846 13	ANDERES GESCHIRR	T	953	588	95	6 222	3 881	2 081	.
	DAV.: AUS NE-SCHWERMETALL	T	.A	.A	.A	.A	.A	.A	1
	AUS NE-LEICHTMETALL	T	.A	.A	.A	.A	.A	.A	6
3846 16	GROSSKUECHENGESCHIRR	T	186	.A	.A	2 900	.A	.A	.
	DAR.: AUS NE-LEICHTMETALL	T	186	.A	.A	2 900	.A	.A	2
3846 18	BADEWANNEN, SPELBECKEN U. ANDERE SANITAERARTIKEL ZUM EINBAU BESTIMMT	T T	.A .A	.A .A	.A .A	.A .A	.A .A	.A .A	.
3846 19	SONSTIGE HAUSWIRTSCHAFTS- HYGIENE- U. TOILETTENARTIKEL	T T	2 168 1 975	1 698 1 507	2 021 1 835	50 369 41 820	38 320 31 576	49 160 39 644	15
3846 31	BAUELEMENTE AUS ALUMINIUM ROLLTORE	T M2	437 29 810	809 52 406	680 43 991	8 814	13 246	12 040	14
3846 32	TORE U. TUEREN AUS GEFALZTEN ALUMINIUMPROFILIEN (OHNE ROLL- TORE)	T	1 733	1 472	1 718	16 697	21 558	20 823	5
3846 33	FENSTER, TUEZARGEN, TOR- U. TUERSCHWELLEN U. -VERKLEI- DUNGEN AUS GEFALZTEN ALU- MINIUMPROFILIEN	T	39	51	41	1 543	3 495	2 912	4
3846 34	HAUS- U. WANDVERKLEIDUNGEN (OHNE SOLCHE MIT RAHMEN AUS GEWALZTEN ODER STRANGGEPR- ESSTEN ALUMINIUMPROFILIEN)	T T	2 588 4 851	4 062 5 935	2 641 5 011	42 676	74 520	45 083	27
3846 35	ROLLAEDEN	M2	971 678	1 185 653	1 031 986	78 401	105 556	83 639	26

9 PRODUKTION NACH GUETERARTEN UND GUETERKLASSEN - FRUEHERES BUNDESGBIET

MELDE- NR	ERZEUGNIS	EINHEIT	M E N G E			W E R T I N 1000 D M			ANZAHL DER BETR.
			1991 1. VJ	1991 4. VJ	1992 1. VJ	1991 1. VJ	1991 4. VJ	1992 1. VJ	1992 1. VJ
3846 36	SCHEREN- U. ROLLGITTER	T	14	35	31				
3846 37	JALOUSIEN	M2	1 792	4 565	3 974	652	985	778	8
3846 38	DUSCHABTRENNUNGEN	T	3 610	5 191	4 388				
3846 39	SONSTIGE BAUELEMENTE	M2	1 653 017	2 065 438	1 772 151	98 799	143 151	118 246	40
3846 41	BAUELEMENTE, KONSTRUKTIONEN U. KONSTRUKTIONSTEILE AUS NE-METALL	T	3 640	3 458	3 914	88 154	84 227	94 045	10
3846 42	DAR.: AUS NE-LEICHTMETALL	T	2 647	3 307	3 440	53 120	57 522	65 776	38
3846 43	HEIZKOEPPER U. SONSTIGE BAUAR- TIKEL AUS NE-METALL	T	540	734	744	15 563	19 765	20 157	13
3846 44	DAR.: AUS NE-LEICHTMETALL	T	11 395	15 256	13 270	73 259	98 533	86 000	
3846 45	STUETZEN, KONSOLEN U.AE. WAREN AUS NE-METALL	T	1 866	2 256	1 833	19 970	26 336	19 962	8
3846 46	DAR.: AUS NE-LEICHTMETALL	T	3 508	754	649	37 041	9 306	8 499	
3846 47	BEHAELTER AUS ALUMINIUM, FUER VERDICHTETE ODER VERFLUESSIGTE GASE, MIT EINEM FASSUNGSVER- MOEGEN BIS 100 M3	T	3 134	142	125	32 882	2 392	2 148	3
3846 48	DAR.: AUS NE-LEICHTMETALL	T	.A	.A	83	.A	.A	1 058	
3846 49	BEHAELTER AUS ALUMINIUM, FUER VERDICHTETE ODER VERFLUESSIGTE GASE, MIT EINEM FASSUNGSVER- MOEGEN UEBER 300 L U. BIS 300 M3	T	.A	.A	.A	.A	.A	.A	1
3846 50	SAMMELBEHAELTER, FAESSER, BOT- TICHE U.AE. BEHAELTER AUS ALU- MINIUM, MIT EINEM FASSUNGSVER- MOEGEN UEBER 300 L U. BIS 300 M3	T	.A	379	448	.A	8 191	10 113	3
3846 51	BEHAELTER AUS NE-METALL (OHNE SOLCHE AUS ALUMINIUM)	T	.A	1 065	1 174	.A	19 742	22 471	6
3846 52	DAR.: AUS NE-LEICHTMETALL	T	1 300	1 334	1 234	18 930	19 919	18 946	
3846 53	SCHILDER AUS NE-METALL	T	1 204	1 295	1 170	18 419	19 689	18 415	6
3846 54	VERKEHRSSCHILDER, SICHERHEITS- EINRICHTUNGEN, ABSPERRGERAETE, LEITEINRICHTUNGEN	T	5 229	10 539	5 735	43 042	78 033	50 061	
3846 55	DAR.: AUS NE-LEICHTMETALL	T	.A	.A	.A	.A	.A	.A	29
3846 56	PLATINEN FUER KFZ-KENNZEICHEN	T	.A	.A	.A	.A	.A	.A	3
3846 57	KFZ-KENNZEICHEN, GEPRAGT	T	647	729	731	21 385	22 054	22 499	121
3846 58	TYPENSCHILDER, SKALEN, FRONT- BLENDEN U. SCHALTBILDER	T	706	697	788	28 262	26 270	29 317	32
3846 59	SONST. SCHILDER	T	1 157	1 155	1 155	41 088	38 672	40 641	48
3846 60	BEDARFSARTIKEL FUER DIE ERNAEH- RUNGSWIRTSCHAFT	7 592	8 112	7 244	.
3846 61	DAR.: AUS NE-LEICHTMETALLA	.A	.A	4
3846 62	SONSTIGE BEDARFSARTIKEL FUER LANDWIRTSCHAFT U. GEWERBE	102 217	108 292	101 115	.
3846 63	DAR.: AUS NE-LEICHTMETALL	87 896	84 774	84 485	36
3846 64	INSGESAMT	910 551	1 059 176	967 488	.
3847 10	PANZERSCHRAENKE, TUEREN U. FAECHER AUS UNEDLEN METALLEN, FUER STAHL- KAMMERN, SICHERHEITSKASSETTEN U. AE. WAREN	T	6 273	8 910	8 288	57 920	79 262	70 347	28
3847 50	PANZERGELDSCHRAENKE, Z.B. GELD-, DATENSICHERUNGSSCHRAENKE	T	2 727	4 466	4 361	22 324	39 193	35 093	12
3847 90	TUEREN FUER TRESORRAEUME, AUCH KUNDENMIETFAECHER	T	779	841	1 898	7 052	7 350	10 371	11
3847 91	SICHERHEITSKASSETTEN U.AE. WAREN	T	9 780	14 217	14 547	87 236	125 805	115 811	.
3848 10	SPEZIALBEDARFSARTIKEL VERSCHIE- DENER ART AUS UNEDLEN METALLEN	T	.A	.A	.A	.A	.A	.A	1
3848 21	HANDSIEBE	ST	134 535	120 086	172 808	3 495	3 558	8 048	6
3848 25	AUTOFEUERLOESCHER BIS 2 KG	ST	505 015	424 622	478 188	38 552	36 409	38 572	7
3848 51	PULVERFUELLUNG	T	239	356	360	3 473	4 840	4 502	6
3848 55	SONST. HANDFEUERLOESCHER	T	.A	.A	.A	.A	.A	.A	4
3848 61	NICHELEKTRISCHE BELEUCHTUNGS- KOEPPER	T	.A	.A	.A	.A	.A	.A	4
3848 62	BRENNER U. ANDERE TEILE FUER NICHELEKTRISCHE BELEUCHTUNGS- KOEPPER	T	.A	.A	.A	.A	.A	.A	4
3848 63	LEITERN U. TRITTSCHEMEL AUS EI- SEN ODER STAHL	T	2 161	1 645	2 571	16 831	15 018	17 494	4
3848 64	STUFENLEITERN U. TRITTSCHEMEL	ST	417 530	343 887	530 638	10 430	10 943	12 035	8
3848 65	SPROSSENLEITERN (AUCH STAHL- ROHRLEITERN)	ST	1 103	1 180	1 232	10 430	10 943	12 035	8
3848 66	LEITERN U. TRITTSCHEMEL AUS NE- METALL	ST	86 736	92 960	98 532	10 430	10 943	12 035	8
3848 67	STUFENLEITERN U. TRITTSCHEMEL	T	2 385	2 142	2 513	24 785	23 781	25 535	11
3848 68	SPROSSENLEITERN	ST	461 433	301 044	370 657	37 097	31 013	40 696	10
3848 69	ROHE DRUCKPLATTEN U. SCHRIFT- GIESSEREI-ERZEUGNISSE	T	3 003	2 424	3 200				
3848 71	ROHE AETZ- U. OFFSETPLATTEN U. ROHE DRUCKPLATTEN FUER LITHO- GRAFISCHE ZWECHE (OHNE DRUCK- FERTIGE)	T	227 282	185 783	238 609				
3848 75	SCHRIFTGIESSEREI-ERZEUGNISSE	T	103	.A	.A	1 340	.A	.A	2
3848 79	BUCHDRUCKEREI-BEDARFSARTIKEL, GERAETE U. HILFSMITTEL FUER DAS GRAPHISCHE GEWERBE	T	.A	.A	.A	.A	.A	.A	1

9 PRODUKTION NACH GUETERARTEN UND GUETERKLASSEN - FRUEHERES BUNDESGBEIT

MELDE- NR	ERZEUGNIS	EINHEIT	M E N G E			W E R T I N 1000 DM			ANZAHL DER BETR.
			1991 1. VJ	1991 4. VJ	1992 1. VJ	1991 1. VJ	1991 4. VJ	1992 1. VJ	1992 1. VJ
3848 81	FAHRBARE HANDTRANSPORTGERAETE EINRAEDRIG, Z.B. SCHUBKARREN	T	1 646	1 316	1 616				
3848 83	ZWEIRAEADRIG, Z.B. SACK-, STECH-, FASSKARREN	ST	94 172	74 026	90 148	5 271	4 467	5 356	6
3848 85	DREI- U. MEHRRAEADRIG BIS 1 T TRAGLAST	T	9 890	10 295	9 874				
3848 87	DREI- U. MEHRRAEADRIG UEBER 1 T TRAGLAST	ST	382 902	356 373	335 532	76 873	83 276	80 826	30
3848 88	TEILE AUS METALL, FUER HAND- TRANSPORTGERAETE	T	309	205	282				
3848 92	FRISIERARTIKEL AUS METALL	ST	4 782	4 650	4 766	5 433	4 253	4 766	7
3848 95	SICHERHEITSKOPFBEDECKUNGEN AUS METALL ODER KUNSTSTOFF	T	4 719	3 770	4 478	17 788	13 337	16 847	7
3848 96	METALLSCHLAEUCHE	T	115	91	101	2 549	1 030	1 136	4
3848 98	BIEGSAME WELLEN	ST	339 330	301 605	369 040	3 499	2 571	3 874	6
3848 99	DAUERMAGNETE AUS METALL	T	2 570	2 478	2 896	63 299	62 305	67 852	18
		T	697	609	796	6 061	5 266	6 866	3
		T	1 580	1 133	1 278				
3848	INSGESAMT	1000 ST	151 413	101 412	123 605	81 231	60 954	69 383	8
						427 950	386 375	426 154	
	FEINSTBLECHPACKUNGEN, VERSCHLUESSE U. A. AUS STAHL								
3849 31	FUER NAHRUNGS- U. GENUSSMITTEL FUEH OBST-, GEMUESE-, SAUER- KONSERVEN, MARCELADEN	T	11 530	17 294	12 841	39 706	58 671	44 686	13
3849 32	FUER FLEISCH-, WURST- U. FISCHWAREN	T	21 010	16 940	18 235	61 456	51 122	55 468	12
3849 33	FUER FERTIGGERICHTE, SUPPEN	T	10 608	7 808	11 679	38 682	30 424	44 392	13
3849 35	FUER MILCHERZEUGNISSE	T	12 471	11 024	12 904	33 564	29 918	34 425	13
3849 36	FUER SPEISEEDEL	T	1 989	2 362	2 318	8 139	9 043	8 741	10
3849 37	FUER KAFFEE, TEE, KAKAO	T	2 266	2 693	2 132	7 896	12 339	8 242	10
3849 38	FUER BACKWAREN U. SUESSWAREN	T	629	1 251	777	3 349	8 095	4 329	7
3849 39	FUER SONST. NAHRUNGSMITTEL, GETRAENKE, TABAKWAREN	T	49 389	44 112	45 867	189 285	173 241	168 965	22
	FEINSTBLECHPACKUNGEN FUER ANDERE ERZEUGNISSE								
3849 51	FUER MINERAL ODER ERZEUGNISSE	T	2 437	2 226	3 232	10 096	8 521	11 369	8
3849 53	FUER INDUSTRIECHEMIKALIEN	T	3 160	1 417	1 426	10 261	5 768	6 643	8
3849 54	FUER FARBEN, LACKE U. VERWAND- TE ERZEUGNISSE	T	24 556	21 356	26 759	104 447	91 539	116 117	23
3849 55	FUER KLEBSTOFFE U. BINDEMittel	T	1 453	1 169	1 409	6 106	4 850	5 787	8
3849 56	FUER KOSMETISCHE U. PHARMAZEUTI- SCHE ERZEUGNISSE	T	573	308	640	3 997	2 061	3 876	10
3849 57	FUER WASCH-, REINIGUNGS-, PUTZ- U. PFLEGE MITTEL	T	869	590	844	3 468	2 349	3 132	6
3849 59	FUER SONST. ERZEUGNISSE	T	2 753	2 304	2 463	12 549	10 969	10 745	13
3849 60	DRUCKZERSTAEUBERDOSEN (AEROSOL- DOSEN) AUS STAHL	T	15 774	11 014	12 340	47 199	37 662	46 354	4
3849 91	KRONENVERSCHLUESSE	T	11 184	10 418	11 242	35 204	31 344	33 374	7
3849 92	FEINSTBLECHVERSCHLUESSE AUS STAHL FUER NAHRUNGSMITTEL, GETRAENKE- UND TABAKWARENVERPACKUNGEN	T	14 875	11 537	14 954	122 326	107 903	116 434	9
3849 94	FUER SONSTIGE VERPACKUNGEN	T	362	398	434	9 167	6 906	7 509	7
3849 99	SONSTIGE VERSCHLUESSE U. ANDERES VERPACKUNGSZUBEHOER AUS STAHL	T	1 044	1 091	1 138	5 222	6 558	6 204	9
3849	INSGESAMT					752 119	689 283	736 792	
	SCHLOESSER, VERSCHLUESSE MIT SCHLOSS, SICHERHEITSRIEGEL U. DGL.								
3851 11	VORHAENGESCHLOESSER	T	194	187	195	7 620	7 201	7 528	7
3851 15	ZYLINDERVORHAENGESCHLOESSER SONSTIGE VORHAENGESCHLOESSER	T	564	477	572	22 645	18 493	22 542	3
3851 31	FAHRZEUGSCHLOESSER								
3851 34	KRAFTFAHRZEUGSCHLOESSER	T	11 566	11 904	14 025	171 759	182 475	216 512	17
3851 37	FAHRRADSCHLOESSER	T	.A	.A	.A	.A	.A	.A	1
	SONST. FAHRZEUGSCHLOESSER	T	386	319	302	10 681	9 819	9 179	6
3851 51	MOEBELSCHLOESSER								
3851 55	ZYLINDERSCHLOESSER	T	1 106	1 068	1 195	30 502	29 321	33 767	12
	SONST. MOEBELSCHLOESSER	T	1 065	1 036	1 162	13 873	13 342	14 893	8
	SONSTIGE SCHLOESSER; TUERSCHLIESSE, VERSCHLUESSE U. VERSCHLUSSBUEGEL MIT SCHLOSS, SICHERHEITSRIEGEL								
3851 71	TUERSCHLOESSER FUER SCHLIESS- ZYLINDER VORGERICHTET	T	1 562	1 379	1 962	25 470	23 321	29 937	12
3851 72	TUERSCHLOESSER FUER GELD-, PANZER- SCHRAENKE, TRESPORTUERN, STAHLKAMMERN U. DGL.	T	783	828	878	17 676	18 783	19 518	5
3851 73	SONSTIGE EINSTECKTUERSCHLOESSER	T	4 670	4 997	5 865	43 559	47 950	53 782	17
3851 75	TUERSCHLOESSER SONSTIGER ART	T	280	274	298	6 745	6 637	7 218	6
3851 76	AUTOMATISCHE TUERSCHLIESSE	T	4 807	3 946	5 213	101 757	88 224	115 835	5
3851 77	SCHLOESSER, VERSCHLUESSE UND VER- SCHLUSSBUEGEL MIT SCHLOSS FUER KOFFER, MAPPEN U. TAESCHNERWAREN	T	909	726	855	14 586	11 966	13 713	10
3851 79	SCHLOESSER, VERSCHLUESSE U. VER- SCHLUSSBUEGEL MIT SCHLOSS SONSTIGER ART	T	1 106	930	996	17 260	15 007	15 714	12

9 PRODUKTION NACH GUETERARTEN UND GUETERKLASSEN - FRUEHERES BUNDESGBEIT

MELDE- NR	ERZEUGNIS	EINHEIT	M E N G E			W E R T I N 1000 D M			ANZAHL DER BETR.
			1991 1. VJ	1991 4. VJ	1992 1. VJ	1991 1. VJ	1991 4. VJ	1992 1. VJ	1992 1. VJ
	SCHLIESSZYLINDER, SCHLUESSEL U. SCHLOSS- TEILE, A. N. G.								
3851 91	SCHLIESSZYLINDER FUER WARENAUTO- MATEN, PARKUHRN, SCHALTSCHRAENKE	T	184	212	199	6 406	7 139	7 013	6
3851 92	SCHLIESSZYLINDER FUER TUERN	T	854	905	935	47 183	50 306	54 834	10
3851 93	SCHLUESSEL, FERTIG	T	348	320	320	8 246	7 590	7 979	13
3851 95	SCHLUESSEL, NICHT FERTIG	T	53	67	57	612	697	704	5
3851 97	ZYLINDERTEILE	T	.A	.A	.A	.A	.A	.A	2
3851 99	SONST. TEILE FUER SCHLOSSER U. DGL.	T	236	239	288	3 963	4 110	5 023	5
3851	INSGESAMT	550 974	542 854	636 120	.
	BESCHLAEGE AUS HOLZ								
3853 10	MOEBELBESCHLAEGE	T	.A	.A	.A	.A	.A	.A	4
3853 80	SONSTIGE BESCHLAEGE	T	.A	.A	.A	.A	.A	.A	1
3853	INSGESAMT	6 115	5 343	7 238	.
	BESCHLAEGE AUS KUNSTSTOFF								
3855 12	MOEBELBESCHLAEGE	T	2 914	2 831	3 064	24 798	21 080	26 354	15
3855 16	MOEBELINNENBESCHLAEGE	T	1 228	1 059	1 292	34 476	29 114	36 225	12
3855 20	KRAFTFAHRZEUGBESCHLAEGE	T	317	267	320	8 205	7 389	9 339	5
3855 40	BAUBESCHLAEGE	T	.A	.A	.A	.A	.A	.A	2
3855 60	KOFFER-, MAPPEN- U. TAESCHNER- WARENBESCHLAEGE	T	.A	.A	.A	.A	.A	.A	2
3855 90	SONSTIGE BESCHLAEGE	T	178	139	180	1 302	1 039	1 265	4
3855	INSGESAMT	74 265	62 887	78 583	.
	BESCHLAEGE AUS METALL								
3857 11	SCHARNIERE, BAENDER, FITSCHEN U. GEHAENGE ALLER ART	T	2 732	2 490	3 095	49 415	44 387	55 314	12
3857 12	FUER MOEBEL	T	319	326	325	2 653	2 847	2 480	4
3857 13	FITSCHEN U. GEHAENGE	T	2 897	2 817	3 337	30 785	29 382	36 541	8
3857 15	SCHARNIERE U. BAENDER	T	496	438	474	11 135	9 862	10 877	4
3857 17	FUER KRAFTFAHRZEUGE	T
3857 19	FUER KOFFER, MAPPEN U. ANDERE TAESCHNERWAREN	T	701	520	502	9 083	6 849	7 627	8
3857 21	SONSTIGER ART	T
3857 24	LAUFRAEDER ODER -ROLLEN AUS METALL	T	10 207	9 184	10 003	75 765	71 456	76 795	16
3857 27	FUER HANDTRANSPORTGERAETE	T	.A	.A	.A	.A	.A	.A	11
3857 31	FUER MOEBEL U. APPARATE	T	.A	.A	.A	.A	.A	.A	1
3857 32	SONSTIGER ART	T	.A	.A	.A	.A	.A	.A	.
3857 33	BAUBESCHLAEGE AUS METALL	T
3857 35	DREH-, KIPP- U. DREHKIPPBESCHLAEGE	T	17 013	17 339	23 471	179 929	175 228	235 338	22
3857 37	GANZ ODER UEBERWIEGEND AUS STAHL	T	923	920	1 143	18 576	17 952	21 608	6
3857 39	GANZ ODER UEBERWIEGEND AUS NE- METALL	T	1 457	1 585	1 527	9 641	10 719	10 872	9
3857 41	ROLLADEN- U. JALOUSIEBESCHLAEGE	T	3 874	3 803	4 529	89 913	90 664	104 968	37
3857 43	U.-VERSCHLUESSE, FENSTERLADEN- BESCHLAEGE	T	19 110	17 286	21 336	144 297	154 376	172 287	35
3857 45	TUERGRIFFE, -KNOEPFE U. ZUGE- HOERIGE BESCHLAEGE	T	47 386	43 229	48 442	191 720	181 158	204 433	36
3857 47	SONSTIGE BAUBESCHLAEGE	T	4 917	5 077	5 182	56 547	55 637	61 767	28
3857 49	MOEBELBESCHLAEGE AUS METALL	T	29 905	27 706	32 118	433 966	405 495	458 191	34
3857 51	MOEBELINNENBESCHLAEGE	T	384	295	336	7 055	5 261	6 402	4
3857 53	MOEBELAUSSENBESCHLAEGE	T
3857 55	FAHRZEUGBESCHLAEGE AUS METALL	T	721	697	646	9 094	8 688	8 375	8
3857 57	KRAFTFAHRZEUGBESCHLAEGE	T	473	415	438	8 451	7 966	7 537	7
3857 59	SONSTIGE FAHRZEUGBESCHLAEGE	T	599	701	900	5 178	5 335	6 600	3
3857 61	ANDERE BESCHLAEGE AUS METALL	T
3857 63	FUER KOFFER, MAPPEN U. ANDERE LEDER- U. TAESCHNERWAREN	T	2 102	1 952	2 227	25 674	23 460	26 736	15
3857 65	FUER KUEHL- U. GEFRIERMUEBEL	T	.	.	.	1 406 764	1 347 538	1 558 292	.
3857 67	FUER HERDE U. OEFEN	T
3857 69	SONSTIGE BESCHLAEGE (EINSCHL. REIT- U. FAHRGESCHIRR- BESCHLAE- GEN)	T
3857	INSGESAMT
	SCHNEIDWAREN								
3871 12	MESSER MIT FESTSTEHENDER KLINGE								
3871 13	AUS EDELSTAHL	ST	1 342 661	1 261 629	1 285 512	17 602	17 744	17 888	11
3871 14	GESCHMIEDET	ST	3 459 472	5 202 758	3 016 084	16 359	24 310	15 293	11
3871 16	GESTANZT	ST	4 914 531	2 948 373	3 102 424	3 699	3 737	3 795	8
3871 18	AUS SONSTIGEM MATERIAL	ST
3871 20	MESSER MIT NICHT FESTSTEHENDER KLINGE								
3871 22	AUS EDELSTAHL	ST	493 600	461 655	496 804	4 907	5 152	5 670	6
3871 24	AUS SONSTIGEM MATERIAL	ST	30 472	.A	.A	447	.A	.A	3
3871 26	SCHEREN U. SCHERENBLAETTER								
3871 28	GESCHMIEDET	ST	4 189 854	3 800 215	4 449 633	17 056	17 070	17 695	18
3871 30	AUS STAHL	ST	1 213 625	1 016 614	1 190 135	7 164	6 275	7 268	7
3871 32	GESTANZT 1)	ST
3871 34	SONSTIGE SCHEREN 2)	ST	5 265 175	4 225 047	4 458 792	10 702	9 427	9 865	1
3871 36	HAND- ODER FUSSPFLUEGEINSTRUMENTE	1000 ST	4 710	5 157	5 102	8 627	8 621	8 247	13
3871 38	RASIERMESSER U. SONSTIGE RASIER- APPARATE	1000 ST	.A	.A	.A	.A	.A	.A	5
3871 40	RASIERKLINGEN (EINSCHL. EINWEG- RASIERAPPARATEN)	1000 ST	385 903	394 003	387 293	94 302	87 704	90 529	5
3871 42	RASIERKLINGENROHKLINGE U. TEILE								
3871 44	FUER RASIERAPPARATE	1000 ST
3871 46	HAUSHALTSWERKZEUGE, SCHNEIDEND (AUCH WETZSTAEBLE U. NICHELEK- TRISCHE MESSERSCHAERFER, ABER OHNE HAUSHALTSWERKZEUGE)	T	1 469	1 525	1 425	10 671	10 006	10 284	9

1) IN MELDENUMMER 3871 29 ENTHALTEN. - 2) ENTHAELT AUCH DIE MELDENUMMER 3871 26.

9 PRODUKTION NACH GUETERARTEN UND GUETERKLASSEN - FRUEHERES BUNDESGBIET

MELDE- NR	ERZEUGNIS	EINHEIT	M E N G E			W E R T I N 1000 DM			ANZAHL DER BETR.
			1991 1. VJ	1991 4. VJ	1992 1. VJ	1991 1. VJ	1991 4. VJ	1992 1. VJ	1992 1. VJ
3871 81	EINZELNE GRIFFE U. KLINGEN AUS UNEDLEN METALLEN FUER MESSER	12 707	14 210	14 927	9
3871 83	PAPIERMESSER, BRIEFOEFFNER U. RADIERMESSER	ST	-	-	-	-	-	-	-
3871 85	ANDERE SCHNEIDWAREN (OHNE BE- STECHE)	ST	.A	182 200	320 081	.A	4 050	7 039	7
3871	INSGESAMT	231 013	235 371	237 897	.
	BESTECKE U.AE. TISCHGERAETE Z.B. TAFELMESSER, LOEFFEL, GA- BELN, TORTENHEBER, GEBAECKZANGEN	18 373	18 424	17 629	11
3874 11	AUS EDELMETALL	36 096	36 338	44 895	18
3874 15	AUS STAHL, NICHTROSTEND	2 933	4 001	3 369	5
3874 19	AUS ANDEREN WERKSTOFFEN	24 005	28 093	23 484	14
3874 30	VERSilBERT U./OD. VERGOLDET	81 407	86 856	89 477	.
3874	INSGESAMT
3877 00	BLANKE WAFFEN (EINSCHL. SCHEIDEN U. TEILEN)	ST	30 621	54 100	22 363	2 638	2 952	1 984	4
3881 10	NICHELEKTRISCHE HAUSHALTSMA- SCHINEN U. VERWANDTE GERAETE VON HAND ZU BETAETIGENDE ME- CHANISCHE GERAETE BIS 10 KG ZUM VORBEREITEN, ZUBEREITEN ODER ANRICHTEN VON SPEISEN ODER GETRAENKEN	4 186	4 824	3 020	7
3881 51	HAUSHALTSWAAGEN (OHNE PERSONEN- WAAGEN)	ST	.A	.A	.A	.A	.A	.A	3
3881 53	SAEUGLINGSWAAGEN	ST	.A	.A	.A	.A	.A	.A	1
3881 55	SONSTIGE PERSONENWAAGEN (AUCH MUENZBETAETIGTE)	ST	.A	.A	.A	.A	.A	.A	2
3881 60	HANDRASENMAEHER	ST	61 929	21 561	40 314	4 943	1 783	2 299	3
3881 91	SONSTIGE MASCHINEN U. GERAETE	46 631	47 640	43 725	5
3881	INSGESAMT	76 482	77 848	75 142	.
	TAFELGESCHIRR, GALANTERIEWAREN, FEUERZEUGE U.AE. METALLWAREN TAFELGESCHIRR U.AE. ARTIKEL FUER DEN TISCHGEBRAUCH	4 172	5 941	3 913	7
3882 11	AUS EDELMETALL	11 261	16 759	10 502	7
3882 13	AUS STAHL, NICHTROSTEND	T	433	654	378	16 000	18 559	20 873	4
3882 14	VERSilBERT U./OD. VERGOLDET	T	456	558	551	10 891	12 627	9 685	2
3882 16	SONSTIGER ART 1)	T	336	450	313	.A	.A	.A	11
3882 17	AUS STAHLIGEM STAHL 2)	TA	.A	.A	.
3882 19	AUS ALUMINIUM	TA	.A	.A	3
3882 30	AUS SONSTIGEM NE-METALL	ST	.A	.A	.A	.A	.A	.A	2
3882 40	TISCH- U. TASCHENFEUERZEUGE, EINWEGFEUERZEUGEA	.A	.A	.
3882 53	ANZUENDER, FEUERZEUGTEILE GALANTERIEWAREN AUS UNEDLEN METALLEN	T	520	477	461	5 959	4 250	4 007	4
3882 54	GLOCKEN, KLINGELN, GONGS U. AE. WAREN	2 694	3 022	2 347	9
3882 55	STATUETTEN U. A. ZIERGEGEN- STAENDE	41 678	54 298	46 037	24
3882 56	AUS EISEN ODER STAHL	17 636	20 953	19 540	6
3882 57	AUS NE-METALLA	.A	.A	3
3882 59	RAHMEN AUS UNEDLEN METALLEN, FUER SPIEGEL, FOTOGRAFIEEN, BILDER U.DGL.	1 961	2 123	1 527	5
3882	TABAKDOSEN, ZIGARETTENETUIS, PUDERDOSEN, LIPPENSTIFT- HUELSEN U.AE. GEGENSTAENDE FUER DEN TASCHENGEBRAUCH	127 244	152 880	133 844	.
3882	AUS EISEN ODER STAHL
3882	AUS NE-METALL
3882	INSGESAMT
3883 11	BUERO- U. SCHREIBGERAETE AUS METALL MECHANIKEN FUER SCHNELLHEFTER OD. AKTENORDNER	19 677	13 837	19 247	6
3883 12	HEFTGERAETE, HEFTZANGEN	7 868	8 040	8 896	5
3883 13	LOCHER	9 428	9 076	12 215	5
3883 14	HEFTKLAMMERN, ZUSAMMENHAENGEND IN STREIFEN	26 117	20 555	23 829	9
3883 16	BRIEFWAAGEN	1 954	1 704	1 912	5
3883 17	MANUSKRIFTSTAENDER, FEDERSCHALEN, STEMPELHALTER U.AE. BUEROARTIKELA	.A	.A	4
3883 19	BLEISTIFTSPITZMASCHINEN U.AE. BUEROAPPARATEA	.A	.A	2
3883 21	SORTIER-, ABLEGE-, KARTEI- U.AE. KAESTEN FUER BUEROS	T	253	198	308	2 987	3 748	4 947	6
3883 23	BRIEFKLAMMERN, HEFTZECKEN, AKTEN- KLAMMERN, KARTEIREITER U.AE.	40 285	36 203	43 425	8
3883 29	BUEROMATERIAL	7 065	6 557	8 579	4
3883 30	BLEISTIFTSPITZER U. KLINGEN DAFUER SCHREIBFEDERN UND SCHREIB- FEDERSPITZEN	2 658	2 875	3 758	4
3883 40	DATUMSTEMPEL-, NUMMERNSTEMPEL-, ETIKETTIERAPPARATE U.AE. WAREN	66 899	67 950	62 000	17
3883	INSGESAMT	188 560	175 744	193 730	.

1) IN MELDENUMMER 3882 16 ENTHALTEN. - 2) ENTHAELT AUCH DIE MELDENUMMER 3882 14.

9 PRODUKTION NACH GUETERARTEN UND GUETERKLASSEN - FRUEHERES BUNDESGBEIT

MELOE- NR	ERZEUGNIS	EINHEIT	M E N G E			W E R T I N 1000 D M			ANZAHL DER BETR.
			1991 1. VJ	1991 4. VJ	1992 1. VJ	1991 1. VJ	1991 4. VJ	1992 1. VJ	
3884 70	SONSTIGE DRAHTWAREN, A.N.G. LEONISCHE DRAEHTE U. GESPINSTE, PAILLETEN	T	.A	.A	.A	.A	.A	.A	9
3884 90	SCHIRMFURNITUREN	T	.A	.A	.A	.A	.A	.A	1
3884	INSGESAMT	34 466	32 394	34 811	.
	FOLIEN, DUENNE BAENDER U. PULVER AUS ALUMINIUM ODER KUPFER; VER- PACKUNGSBEHAELTER U. -ZUBEHOER AUS NE-METALL								
	FOLIEN U. DUENNE BAENDER AUS ALUMINIUM BIS 0,2 MM								
	AUF UNTERLAGE								
3885 12	MIT EINER DICKE BIS 0,021 MM	T	7 847	5 458	6 343	120 556	90 828	105 779	14
3885 13	MIT EINER DICKE UEBER 0,021 BIS 0,2 MM	T	10 459	9 365	10 798	122 893	108 645	117 368	15
3885 14	OHNE UNTERLAGE, NUR GEWALZT MIT EINER DICKE BIS 0,021 MM	T	24 393	19 956	24 408	166 365	142 316	166 750	7
3885 15	MIT EINER DICKE UEBER 0,021 BIS 0,2 MM	T	17 366	14 459	17 193	118 588	96 886	107 179	7
3885 17	OHNE UNTERLAGE, SONSTIGER ART MIT EINER DICKE BIS 0,021 MM	T	937	797	786	20 706	19 443	18 195	5
3885 19	MIT EINER DICKE UEBER 0,021 BIS 0,2 MM	T	3 661	3 278	3 704	57 540	51 083	58 103	6
3885 21	FOLIEN U. DUENNE BAENDER AUS KUPFER BIS 0,15 MM	T	3 564	3 736	3 519	41 124	39 242	36 167	6
	METALLPULVER, HAUPTSAECHLICH DURCH MECHANISCHE ZERKLEINERUNG HERGESTELLT								
3885 31	KUPFERLEGIERUNGSPULVER	T	.A	.A	.A	.A	.A	.A	2
3885 33	ALUMINIUMPULVER	T	6 258	7 467	5 645	38 402	45 933	46 283	4
3885 39	SONSTIGES METALLPULVER	T	2 426	2 938	3 322	23 291	34 928	36 926	5
3885 50	KALTFLIESSPRESSTEILE AUS NE- METALLEN U. -LEGIERUNGEN	T	1 595	1 151	1 361	28 995	22 920	26 431	18
	TUBEN, DOSEN U.AE. VERPACKUNGS- BEHAELTER AUS ALUMINIUM								
3885 62	TUBEN	T	2 179	1 646	1 943	60 015	47 050	56 748	13
3885 63	DRUCKZERSTAEUBERDOSEN ANDERE DOSEN FUER VERPACKUNGS- ZWECKE	1000 ST	354 462	278 447	330 567	31 721	27 281	31 762	6
3885 64	FUER GETRAENKE	T	.A	.A	.A	.A	.A	.A	2
3885 66	FUER PHARMAZEUTISCHE ERZG.	T	254	213	231	4 473	3 631	4 027	3
3885 68	FUER SONSTIGE ERZEUGNISSE	T	8 344	6 064	8 524	113 569	101 590	119 378	6
3885 69	HUELSEN, FLASCHEN U. SONSTIGE VERPACKUNGSBEHAELTER	T	427	463	488	13 644	13 558	15 115	7
3885 70	TUBEN, DOSEN U.AE. VERPACKUNGS- BEHAELTER AUS SONSTIGEM NE- METALL	T	.A	.A	.A	.A	.A	.A	1
	VERSCHLUESSE U. ANDERES VER- PACKUNGSZUBEHOER AUS NE-METALL								
3885 81	FLASCHENKAPSELN AUS ALUMINIUM	T	473	374	467	12 330	11 647	11 876	9
3885 83	FLASCHENKAPSELN, BLEIHALTIG	1000 ST	628 398	399 723	440 426	.A	.A	.A	1
	SCHRAUBVERSCHLUESSE AUS ALUMI- NIUM	1000 ST	.A	.A	.A	.A	.A	.A	1
3885 84	FUER FUELLGUETER OHNE INNEN- DRUCK	T	1 534	1 066	1 654	23 419	17 218	21 727	5
3885 86	FUER FUELLGUETER MIT INNEN- DRUCK	MILL. ST	927	647	932	59 537	50 826	54 118	6
3885 89	SONSTIGE VERSCHLUESSE U. ANDERES VERPACKUNGSZUBEHOER	MILL. ST	4 496	3 792	4 152	3 875	3 831	4 288	6
3885	INSGESAMT	T	2 861	2 433	2 640	1 114 137	985 252	1 108 024	.
	STIFTE, NAEDEL, REISSNAEDEL, KRAM- PEN, GEWELLTE ODER ABGESCHRAEGTE KLAMMERN U.AE.								
	AUS EISEN ODER STAHL								
3886 13	NAEDEL IN STREIFEN ODER COILS	T	2 382	2 273	2 640	14 040	13 555	15 912	9
3886 15	SONSTIGER ART	8 860	7 231	9 940	10
3886 51	AUS ALUMINIUMA	.A	.A	2
3886 55	AUS KUPFERA	.A	.A	2
3886 59	AUS SONSTIGEN NE-METALLEN	T	.A	.A	.A	.A	.A	.A	1
3886	INSGESAMT	27 971	26 249	32 242	.
	METALLKURZWAREN FUER BEKLEIDUNG, SCHUHE, GARDINEN U. DGL.								
3887 11	DRUCKKNOEPFE U. TEILE DAVON	T	849	673	755	32 208	27 063	30 649	6
3887 18	ANDERE METALLKNOEPFE U. KNOEPFTEILE	T	343	321	400	8 338	9 121	8 795	11
3887 20	NAEHMASCHINENNADELN	T	119	97	107	34 140	28 615	33 056	6
	NAEHNADELN, STRICKNADELN U.AE. FUER DEN HANDGEBRAUCH, NAHZU- BEHOER								
3887 31	AUS EISEN ODER STAHL								
3887 32	NAEH-, STOPF- ODER STICK- NADELN	T	.A	.A	.A	.A	.A	.A	2
3887 34	HANDWERKERNADELN, SICHERHEITS- NADELN, STECKNADELN	T	131	122	137	5 536	4 587	5 482	5
3887 37	ANDERE NADELN	T	62	114	97	1 866	7 479	7 340	3
	AUS NE-METALL								
3887 38	STRICK-, HAEKEL- U. MASCHEN- FANGNADELN	T	.A	.A	.A	.A	.A	.A	1
3887 39	ANDERE NADELN	T	181	142	141	3 050	3 075	5 286	4

9 PRODUKTION NACH GUETERARTEN UND GUETERKLASSEN - FRUEHERES BUNDESGBIET

MELDE- NR	ERZEUGNIS	EINHEIT	M E N G E			W E R T I N 1000 DM			ANZAHL DER BETR.
			1991 1. VJ	1991 4. VJ	1992 1. VJ	1991 1. VJ	1991 4. VJ	1992 1. VJ	1992 1. VJ
3887 39	NAEHzUBEHOER	T	.A	.A	.A	.A	.A	.A	1
3887 44	HOHLNIELE	28 483	25 727	29 127	12
3887 45	ZWEISPITZNIELE	3 947	3 958	4 729	5
3887 47	KLAMMERN, HAKEN U. OESEN	21 655	15 821	20 873	8
3887 48	FUER BEKLEIDUNG FUER SCHUHE, PLANEN U.AE. WAREN VERSCHLUESSE, VERSCHLUSSBUEGEL, SCHNALLEN, STANGEN U. AE.	12 523	10 599	12 858	9
3887 53	FUER BEKLEIDUNG	15 329	14 467	15 211	13
3887 55	FUER SCHUHE, PLANEN U. AE. WAREN	14 114	12 439	15 085	13
3887 56	REISSVERSCHLUESSE MIT ZAEHNEN AUS UNEDLEN METALLEN	1000 M	3 151	3 227	3 926	8 650	8 855	10 912	6
	TEILE AUS UNEDLEN METALLEN FUEE REISSVERSCHLUESSE								
3887 58	BAENDER U. STREIFEN MIT ZAEHNEN	1000 M	.A	.A	.A	.A	.A	.A	2
3887 59	SONSTIGE TEILE	T	.A	.A	.A	.A	.A	.A	2
3887 61	LAUFROLLENGARNITUREN FUEE GARDINEN, VORHAENGE U. AE.	7 988	8 535	9 313	7
3887 63	SCHLITZROHRE U. ANDERES BEFESTI- GUNGS MATERIAL FUEE GARDINEN, VORHAENGE U. AE.	22 304	22 235	25 544	18
3887 64	KLEIDERHAKEN, HUTHALTER U.AE.	10 390	10 651	11 594	10
3887	INSGESAMT	234 550	215 659	248 975	.
3889 10	PRESS-, ZIEH- U. STANZTEILE AUS EISEN ODER STAHL U. VERM. ERZG. KESSELBOEDEN, GEPRESST, TIEF- GEZOGEN OD. AEHNL. HERGEST.	T	15 708	16 738	17 412	49 506	48 448	51 796	21
3889 95	ANDERE PRESS-, ZIEH- U. STANZ- TEILE UNTER 50 G STUECKGEWICHT FUEE ELEKTROTECHNISCHE ERZEUGNISSE	128 222	112 501	168 407	58
3889 99	FUEE ANDERE ERZEUGNISSE	716 971	690 252	773 904	323
3889	INSGESAMT	894 699	851 201	994 107	.
3892 30	REPARATUREN, VEREDLUNG U. MONTAGEN VON ERZEUGNISSEN DIESER GUETERGR.A	.A	3 195	6
3892 70	VON HEIZ- U. KOCHGERAETENA	.A	117	3
3892 80	VON SCHNEIDWAREN, BESTECKEN U. BLANKEN WAFFEN	28 643	36 157	35 680	72
3892	VON SONST. ERZEUGNISSEN	31 809	39 116	38 992	.
3892	INSGESAMT				
3895	EIGENVEREDLUNGA	.A	.A	6
3896 40	LOHNVEREDLUNG VON BLECHWAREN, BLECHKONSTRUK- TIONEN U. FEINSTBLECHPACKUNGEN	12 244	11 527	10 811	21
3896 50	VON SCHLOSSERN U. BESCHLAEGENA	.A	.A	9
3896 70	VON SCHNEIDWAREN, BESTECKEN U. BLANKEN WAFFENA	.A	.A	1
3896 91	VON SONST. ERZEUGNISSEN	47 150	47 644	52 357	39
3896	INSGESAMTA	.A	.A	.
3897 00	MONTAGEN	48 569	71 033	56 834	61
MUSIKINSTRUMENTE, SPIELWAREN, SPORTGERAETE, SCHMUCK- BELICH- TETE FILME, FUEELHALTER U.AE.									
3912 00	KLAVIERE MIT AUFRICHT STEHEDEM RAHMEN	ST	3 797	4 002	3 853	27 893	31 549	30 392	12
3914 00	FLUEGEL UND HISTORISCHE TASTEN- INSTRUMENTE	ST	1 112	943	960	32 252	28 904	30 400	12
3918 00	SONSTIGE GROSSMUSIKINSTRUMENTE (OH. HAFEN, ELEKTROMAGNETISCHE, ELEKTROSTATISCHE, ELEKTRONISCHE UND AEHNLICHE MUSIKINSTRUMENTE	ST	43	79	42	5 970	13 749	3 856	14
3910 09	TEILE UND ZUBEHOER FUEE GROSS- MUSIKINSTRUMENTE	17 945	19 777	18 460	11
3922 00	STREICH- UND ZUPFINSTRUMENTE	ST	.A	.A	.A	.A	.A	.A	3
	SCHLAG-, EFFEKT- U. SIGNALINSTRU- MENTE								
3923 10	SCHLAGINSTRUMENTE	ST	.A	.A	.A	.A	.A	.A	4
3923 50	EFFEKT- UND SIGNALINSTRUMENTE	ST	.A	.A	.A	.A	.A	.A	3
3923	INSGESAMT	ST	635 347	395 766	295 498	10 804	14 893	15 376	.
3924 10	BLASINSTRUMENTE	ST	5 047	5 639	3 634	4 246	5 010	4 113	7
3924 50	BLECHBLASINSTRUMENTE	ST	177 522	314 994	312 366	10 072	13 804	10 848	10
3924	SONSTIGE BLASINSTRUMENTE	ST	182 569	320 633	316 000	14 318	18 814	14 961	.
3924	INSGESAMT	ST							
3925 10	HARMONIKAINSTRUMENTE	ST	.A	.A	.A	.A	.A	.A	1
3925 50	MUNDHARMONIKAS AKKORDEONS UND AEHNLICHE MUSIK- INSTRUMENTE	ST	.A	.A	.A	.A	.A	.A	2
3925	INSGESAMT	ST	.A	.A	.A	.A	.A	.A	.

9 PRODUKTION NACH GUETERARTEN UND GUETERKLASSEN - FRUEHERES BUNDESgebiet

MELDE- NR	ERZEUGNIS	EINHEIT	M E N G E			W E R T I N 1000 DM			ANZAHL DER BETR.
			1991 1. VJ	1991 4. VJ	1992 1. VJ	1991 1. VJ	1991 4. VJ	1992 1. VJ	
3928 10	ELEKTROMAGNETISCHE, ELEKTROSTATISCHE, ELEKTRONISCHE UND AEHN- LICHE MUSIKINSTRUMENTE	ST	.A	.A	.A	.A	.A	.A	2
3928 90	ELEKTROMAGNETISCHE, SONSTIGE ELEKTROMAGNETISCHE, ELEKTROSTATISCHE, ELEKTRO- NISCHE UND AEHNLICHE MUSIK- INSTRUMENTE	ST	.A	.A	.A	.A	.A	.A	4
3928	INSGESAMT	ST	11 923	8 295	8 112	10 064	11 112	12 040	.
3920 05	MUSIKSAITEN	1000 ST	2 510	2 858	3 750	3 495	4 189	4 277	4
3920 06	TEILE UND ZUBEHOER FUER KLEINMU- SIKINSTRUMENTE (AUCH VOLLSTAEN- DIGE MUSIKWERKE UND BAUSAEATZE FUER ELEKTROMAGNETISCHE, SO- WEIT NICHT ZUR GUETERGRUPPE 36 GEOEREND)	20 473	23 228	21 303	20
3920	INSGESAMT	23 968	27 417	25 580	.
3931 40	KINDERSPORTFAHRZEUGE, PUPPENWAGEN PUPPENWAGEN (EINSCHL. DEREN TEILE)	3 227	11 018	3 812	9
3931 90	SONSTIGE SPIELFAHRZEUGE (EINSCHL. DEREN TEILE)	47 220	33 023	42 069	8
3931	INSGESAMT	50 447	44 041	45 881	.
3933 00	ELEKTRISCHE EISENBAHNEN (EINSCHL. SCHIENEN, SIGNALEN UND ANDERES ZUBEHOER) (OHNE HAEUSCHEN, BAEUME U.AE.)	81 163	113 806	71 769	13
3935 20	PUPPEN, DEREN TEILE UND ZUBEHOER PUPPEN (AUCH SOLCHE AUS GUMMI)	12 041	25 509	13 818	12
3935 07	TEILE FUER PUPPEN (AUCH SOLCHE AUS GUMMI)	2 683	2 529	3 037	7
3935 09	ZUBEHOER FUER PUPPEN	3 144	6 830	3 601	10
3935	INSGESAMT	17 868	34 868	20 456	.
3936 11	ANDERE SPIELWAREN BAUSAEATZE FUER DEN MODELLBAU UND BAUKASTENSPIELZEUG	4 773	7 533	6 848	4
3936 13	BAUSAEATZE FUER DEN MODELLBAU, GANZ ODER UEBERWIEGEND AUS HOLZ	19 683	23 130	23 482	13
3936 15	AUS KUNSTSTOFF AUS ANDEREN STOFFEN	3 459	3 749	3 649	3
3936 17	BAUKASTENSPIELZEUG, GANZ ODER UEBERWIEGEND AUS HOLZ	4 325	9 934	4 674	4
3936 18	AUS KUNSTSTOFF	9 226	11 735	9 613	6
3936 19	AUS ANDEREN STOFFEN	1 393	.A	.A	2
3936 20	MINIATURMODELLE AUS METALL, IM SPRITZGUSSVERFAHREN HERGESTELLT	17 894	22 115	14 292	5
3936 31	SPIELZEUG UND -MODELLE, MIT EIN- GEBAUTEM MOTOR	14 900	22 123	15 759	12
3936 35	AUS KUNSTSTOFF AUS ANDEREN STOFFENA	.A	.A	1
3936 41	PUZZLESA	.A	.A	2
3936 45	AUS HOLZ AUS PAPPE	11 999	15 458	18 182	3
3936 52	SPIELZEUG, TIERE ODER NICHT- MENSCHLICHE WESEN DARSTELLEND, GANZ ODER UEBERWIEGEND AUS STOFF ODER FELL	34 315	38 282	40 705	15
3936 54	AUS KUNSTSTOFF	7 279	11 325	7 702	4
3936 56	AUS ANDEREN STOFFEN	626	519	1 484	4
3936 60	ELEKTRISCHE AUTORENNSPIELE, DIE DEN CHARAKTER VON GESELL- SCHAFTSSPIELEN HABEN	-	-	-	-
3936 70	MUSIKSPIELZEUGINSTRUMENTE UND -GERAEETE	-	-	-	-
3936 80	PAPIER- UND PAPPESPIELWAREN (EINSCHL. GESELLSCHAFTSSPIELEN)	41 484	53 203	40 293	7
3936 91	SONSTIGE SPIELWAREN (EINSCHL. SCHACHCOMPUTERN), GANZ ODER UEBERWIEGEND AUS KUNSTSTOFF	122 767	125 730	116 570	39
3936 95	AUS METALL	4 014	5 150	3 611	8
3936 99	AUS ANDEREN STOFFEN	30 914	40 527	30 241	28
3936	INSGESAMT	329 591	393 794	338 504	.
3938 20	WEIHNACHTSARTIKEL	6 560	21 292	10 730	6
3938 80	WEIHNACHTSARTIKEL AUS GLAS WEIHNACHTSARTIKEL AUS ANDEREN STOFFEN	2 943	8 028	2 832	5
3938	INSGESAMT	9 503	29 320	13 562	.

9 PRODUKTION NACH GUETERARTEN UND GUETERKLASSEN - FRUEHERES BUNDESGBIET

MELDE- NR	ERZEUGNIS	EINHEIT	M E N G E			W E R T I N 1000 DM			ANZAHL DER BETR.
			1991 1. VJ	1991 4. VJ	1992 1. VJ	1991 1. VJ	1991 4. VJ	1992 1. VJ	1992 1. VJ
3939 00	SCHNEIDERPUPPEN, SCHAUFENSTER- PUPPEN UND AEHNLICHE WAREN, BE- WEGLICHE FIGUREN UND AUSSTEL- LUNGSTUECKE FUER SCHAUFENSTER	4 636	5 918	4 096	4
3941 00	GERAETE FUER TURNEN UND GYMNASTIK (AUCH VOLLSTAENDIGE TURNHALLEN- EINRICHTUNGEN ALS NEUPROJEKT)	46 788	66 792	54 669	17
3942 20	GERAETE FUER RASEN- U. TENNISSPORT UND VERWANDTE SPORTARTENA	.A	.A	4
3942 40	GERAETE UND AUSTRUESTUNGEN FUER RASENSPORTA	.A	.A	4
3942 40	TENNIS-, FEDERBALL- ODER AEHN- LICHE SCHLAEGER (AUCH OHNE BESPANNUNG)	4 371	8 056	4 622	5
3942 60	GERAETE UND AUSTRUESTUNGEN FUER TISCHTENNISA	.A	.A	2
3942	INSGESAMT	10 473	10 112	11 974	.
3943 00	GERAETE FUER LEICHT- UND SCHWERATHLETIK	472	.A	208	3
3944 10	GERAETE FUER EIS- UND WINTERSPORT SKI	PAAR	.A	.A	.A	.A	.A	.A	1
3944 30	SONSTIGE SKIAUSTRUESTUNGENA	.A	.A	2
3944 50	SCHLITTSCHUHE	PAAR
3944 90	SONSTIGE WINTERSPORTGERAETEA	.A	.A	2
3944	INSGESAMT	23 007	29 104	28 398	.
3946 00	GERAETE FUER ANGELSPORT	8 655	7 636	9 104	3
3947 00	GERAETE FUER SCHWIMM- U. WASSER- SPORT (EINSCHL. FALTBOOTE)	13 472	10 584	15 121	8
3949 20	GERAETE FUER SONSTIGE SPORTARTEN ROLLSCHUHE, ROLLER-SKATES	PAAR	.A	.A	.A	.A	.A	.A	1
3949 30	BILLARDMOEBEL UND TISCHBILLARDSA	.A	.A	1
3949 40	ZUBEHOER FUER BILLARDSPIELE
3949 95	SCHAUKELEN UND RUTSCHEN, SPIELPLATZGERAETE	14 566	13 276	15 676	14
3949 99	SONSTIGE GERAETE FUER SONSTIGE SPORTARTENA	.A	.A	15
3949	INSGESAMT	26 211	24 768	28 447	.
3940 08	ZUBEHOER, EINZEL- UND ERSATZTEILE FUER TURN- UND SPORTGERAETE
3940 09	TEILE U. ZUBEHOER FUER SCHLITT- UND ROLLSCHUHE
3940 09	ZUBEHOER, EINZEL- UND ERSATZ- TEILE FUER SONSTIGE TURN- UND SPORTGERAETE	14 203	15 306	15 058	16
3940	INSGESAMT	14 203	15 306	15 058	.
3952 20	SCHMUCK UND TEILE DAVON, AUS EDELMETALLEN ODER EDELMETALL- PLATTIERUNGEN	45 398	51 361	40 365	67
3952 30	AUS SILBER	328 714	444 325	279 804	139
3952 50	AUS GOLD	3 691	4 941	4 081	23
3952 70	AUS PLATIN	35 236	40 490	31 130	41
3952	AUS EDELMETALLPLATTIERUNGEN INSGESAMT	413 039	541 117	355 380	.
3954 10	PHANTASIESCHMUCK AUS UNEDLEN METALLEN (AUCH VERSILBERT, VER- GOLDET ODER PLATINIERT, AUCH MEDAILLEN UND ABZEICHEN MIT SCHMUCKCHARAKTER)	9 333	13 178	9 690	10
3954 30	MANSCHETTENKNOEPFE UND AEHN- LICHE KNOEPFE	18 708	17 629	15 829	14
3954 51	ANDERER IN VERBINDUNG MIT GLAS	27 428	27 917	30 830	32
3954 59	NICHT IN VERBINDUNG MIT GLAS VERSILBERT, VERGOLDET ODER PLATINIERT	11 345	12 073	10 648	15
3954	ANDERER INSGESAMT	66 814	70 797	66 997	.
3955 00	SONSTIGER PHANTASIESCHMUCKA	.A	.A	2
3957 00	WAREN AUS ECHTEN PERLEN, EDEL- STEINEN, SCHMUCKSTEINEN, SYNTH. ODER REKONSTITUIERTEN STEINEN, IN VERBINDUNG MIT UNEDLEN METALLEN ODER MIT NICHT- METALLISCHEN STOFFENA	.A	.A	1
3958 11	GOLD- U. SILBERSCHMIEDEWAREN KULTGERAETE (AUCH TEILE DAVON)A	.A	.A	2
3958 19	SONST. GOLD- UND SILBERSCHMIEDE- WAREN (AUCH TEILE DAVON)A	.A	.A	3
3958	INSGESAMT	2 287	3 505	2 770	.

9 PRODUKTION NACH GUETERARTEN UND GUETERKLASSEN - FRUEHERES BUNDESGBIET

MELDE- NR	ERZEUGNIS	EINHEIT	M E N G E			W E R T I N 1000 DM			ANZAHL DER BETR.
			1991 1. VJ	1991 4. VJ	1992 1. VJ	1991 1. VJ	1991 4. VJ	1992 1. VJ	1992 1. VJ
3959 11	MUENZEN UND MEDAILLEN								
3959 19	GEPRAGTE MUENZEN	1 992	1 980	2 025	3
3959	MEDAILLEN OHNE SCHMUCKCHARAKTER	13 468	13 904	14 619	15
	INSGESAMT	15 460	15 884	16 644	.
3962 00	FARBEDELSTEINE, BEARBEITET	KT *	.A	.A	.A
	DARUNTER ZUM ABSATZ BESTIMMT	KT	522 530	740 909	812 609	6 613	7 416	9 403	9
3963 10	DIAMANTEN, BEARBEITET, JEDOCH								
3963 90	WEDER MONTIERT NOCH GEFASST	KT	-	-	-	-	-	-	-
	INDUSTRIEDIAMANTEN	KT *	.A	.A	.A
3963	ANDERE	KT	.A	.A	.A	.A	.A	.A	1
	DARUNTER ZUM ABSATZ BESTIMMT	KT	.A	.A	.A	.A	.A	.A	.
	INSGESAMT	KT	.A	.A	.A	.A	.A	.A	.
3964 10	SYNTHETISCHE ODER REKONSTITUIERTE								
3964 20	STEINE, BEARBEITET, JEDOCH WEDER	1000 ST	.A	.A	.A	.A	.A	.A	2
	AUFGEREiht NOCH MONTIERT ODER	1000 ST*	.A	.A	.A
	GEFASST	1000 ST	.A	.A	.A	.A	.A	.A	1
3964	SCHMUCKSTEINE	1000 ST	3 005	3 108	3 156	5 191	5 515	5 594	.
3966 00	TECHNISCHE STEINE	1000 ST
	DARUNTER ZUM ABSATZ BESTIMMT	1000 ST
	INSGESAMT	1000 ST
3966 00	STAUB UND PULVER VON EDELSTEINEN,								
	SCHMUCKSTEINEN ODER SYNTHETISCHEN	KT	-	-	-	-	-	-	-
	STEINEN								
3969 10	PERLEN UND KORALLEN, BEARBEITET								
3969 20	PERLEN, BEARBEITETA	.A	-	-
	KORALLEN, BEARBEITET UND WAREN	-	-	-	-
3969	DARAUSA	.A	-	.
	INSGESAMTA	.A	-	.
3971 00	GERAETE U. MINIATURFAHRZEUGE FUER								
	DAS SCHAUSTELLERGEWERBEA	.A	.A	2
	ERZEUGNISSE DER FOTO- UND								
	FILMLABORS								
3981 11	ERZEUGNISSE DER FOTOLABORS								
3981 13	BELICHTETE UND ENTWICKELTEA	.A	.A	5
	FOTOGRAFISCHE PLATTEN
3981 15	BELICHTETE UND ENTWICKELTE	58 847	73 673	64 547	79
3981 17	FILME (OHNE KINOFILMKOPIEN)	240 625	284 440	256 282	92
3981 50	FOTOGRAFIE	21 082	24 283	21 481	45
3981	DIAPOSITIVA	.A	.A	5
	KINOFILMKOPIEN	339 344	403 845	362 420	.
	INSGESAMT
3982 11	FUELLHALTER, KUGELSCHREIBER UND								
	AEHNLICHE SCHREIBGERAETE AUS								
	ALLEN WERKSTOFFEN								
	FUELLHALTER								
3982 19	MIT SCHAFT ODER KAPPE AUS	1000 ST	541	605	498	19 616	25 846	23 590	8
	EDELMETALLEN ODER EDELMETALL-	1000 ST	6 839	5 853	4 380	19 060	21 117	16 158	9
3982 22	PLATTIERUNGEN	1000 ST	10 922	9 297	12 304	18 572	26 801	25 687	13
3982 24	ANDERE KUGELSCHREIBER	1000 ST	911	583	460	4 985	5 256	4 309	10
	MIT TINT	1000 ST
	MIT FARBPASTE	1000 ST
3982 26	MIT SCHAFT ODER KAPPE AUS	1000 ST	69 594	79 184	71 505	38 802	42 244	38 425	19
3982 28	EDELMETALLEN ODER EDELME-	1000 ST	16 788	11 996	32 864	3 349	2 264	7 163	9
	TALLPLATTIERUNGEN	1000 ST
3982 31	ANDERE KUGELSCHREIBER MIT	1000 ST	74 106	52 947	69 215	29 739	21 170	29 994	18
3982 35	FARBASTE	1000 ST	44 471	37 689	49 144	25 538	21 367	28 458	8
3982 60	MIT SCHAFT ODER KAPPE AUS	1000 ST	6 295	4 024	5 448	45 348	27 207	38 129	7
3982 70	EDELMETALLEN ODER EDELME-	1000 ST	7 676	3 876	3 688	22 147	19 841	18 034	16
	TALLPLATTIERUNGEN	1000 ST
3982 81	ANDERE KUGELSCHREIBER MIT	1000 ST	6 364	13 719	9 526	2 536	12 474	4 326	6
3982 85	FARBASTE	1000 ST	129 607	99 942	90 267	13 529	10 681	11 775	12
3982 87	MIT AUSWECHSELBARER MINE	1000 ST	4 158	4 227	5 653	1 514	1 500	1 550	6
3982 09	ANDERE	1000 ST
	MINEN FUER FILZ- UND FASER-	1000 ST
	SCHREIBER	1000 ST
3982	ANDERE TEILE ZU FUELLHALTERN,								
	FUELLFEDERHALTERN, KUGEL-								
	SCHREIBERN, DOCHT- UND TUSCHE-								
	SCHREIBERN, DREH- UND DRUCK-								
	BLEISTIFTEN ALLER ART								
	INSGESAMT	35 100	30 646	37 081	17
		279 835	268 414	284 679	.

9 PRODUKTION NACH GUETERARTEN UND GUETERKLASSEN - FRUEHERES BUNDESGBIET

MELDE- NR	ERZEUGNIS	EINHEIT	M E N G E			W E R T I N 1000 DM			ANZAHL DER BETR.
			1991 1. VJ	1991 4. VJ	1992 1. VJ	1991 1. VJ	1991 4. VJ	1992 1. VJ	
	WAREN AUS MINERALISCHEN, TIERI- SCHEN UND PFLANZLICHEN SCHNITZ- UND FORMSTOFFEN								
3987 10	KNOEPFE AUS SCHILDPATT UND PERLMUTTERA	.A	.A	2
3987 90	ANDERE WAREN AUS MINERALISCHEN, TIERISCHEN UND PFLANZLICHEN SCHNITZ- UND FORMSTOFFENA	.A	.A	2
3987	INSGESAMT	7 210	6 945	7 158	.
	REPARATUREN								
3992 15	VON MUSIKINSTRUMENTEN	3 819	8 014	3 772	30
3992 30	VON SPIELWAREN	267	288	222	4
3992 40	VON TURN- UND SPORTGERAETENA	.A	.A	4
3992 50	VON SCHMUCK-, GOLD- UND SILBER- SCHMIEDEWAREN	300	372	391	6
3992 71	VON GERAETEN UND MINIATURFAHR- ZEUGEN FUER DAS SCHAUSTELLER- GEWERBEA	.A	.A	1
3992 90	VON SONSTIGEN ERZEUGNISSEN DIESER GUETERGRUPPE	-	-	-	-
3992	INSGESAMT	6 263	12 243	6 028	.
3995 00	EIGENVEREDLUNG (VEREDLUNGSARBEI- TEN FUER EIGENE RECHNUNG)A	.A	-	-
3996 00	LOHNVEREDLUNG (VEREDLUNGSARBEI- TEN FUER FREMDE RECHNUNG)	9 439	8 744	7 298	11
3997 00	MONTAGEN	-	-	-	-
	CHEMISCHE ERZEUGNISSE								
	HALOGENE								
4111 11	CHLOR	T *	803 275	721 807	693 864	39 004	34 828	28 053	9
4111 13	DARUNTER ZUM ABSATZ BESTIMMT	T	131 382	119 892	113 947
4111 13	BROM	T *	.A	.A	.A	.A	.A	.A	1
4111 16	DARUNTER ZUM ABSATZ BESTIMMT	T	.A	.A	.A	.A	.A	.A	1
4111 16	FLUOR, JOD	T *	.A	.A	.A	.A	.A	.A	1
4111	DARUNTER ZUM ABSATZ BESTIMMT	T	.A	.A	.A	.A	.A	.A	.
4111	INSGESAMT	T *	.A	.A	.A	.A	.A	.A	.
4111	DARUNTER ZUM ABSATZ BESTIMMT	T	.A	.A	.A	.A	.A	.A	.
	SUBLIMIERTER, GEFAELLTER ODER KOLLOIDER (AUCH WIEDERGEWONNE- NER) SCHWEFEL								
4112 50	AUS ERDOEL ODER ERDGAS	T *	279 863	277 539	261 955	.	.	.	21
4112 91	DARUNTER ZUM ABSATZ BESTIMMT	T	.A	.A	.A	.A	.A	.A	.
4112 91	SONST. ART	T *	6 057	.A	.A	.	.	.	3
4112	DARUNTER ZUM ABSATZ BESTIMMT	T	.A	.A	.A	.A	.A	.A	.
4112	INSGESAMT	T *	285 920	283 656	268 178	38 245	29 625	24 931	.
4112	DARUNTER ZUM ABSATZ BESTIMMT	T	283 805	281 758	265 761
	KOHLNSTOFF								
4113 10	AKTIVKOHLE	T *	5 230	4 365	4 606	21 997	20 286	19 954	4
4113 40	DARUNTER ZUM ABSATZ BESTIMMT	T	5 230	4 365	4 606	.A	.A	.A	2
4113 70	HOLZKOHLE	T	.A	.A	.A	.A	.A	.A	8
4113 90	RUSS	T	93 755	99 721	95 002	133 414	128 656	119 372	2
4113 90	KUENSTLICHER U. KOLLOIDER	T	.A	.A	.A	.A	.A	.A	.
4113	GRAPHIT	T *	.A	.A	.A	180 375	169 069	162 781	.
4113	INSGESAMT
4114 00	PHOSPHOR	T *	.A	.A	.A	.A	.A	.A	1
4114 00	DARUNTER ZUM ABSATZ BESTIMMT	T	.A	.A	.A	.A	.A	.A	.
	WASSERSTOFF, SAUERSTOFF, EDELGASE U. STICKSTOFF, GEMESSEN UNTER NORMALDRUCK BEI 20 GRAD C								
4115 10	WASSERSTOFF	MILL. M3*	546	507	564	34 933	33 203	34 755	16
4115 30	DARUNTER ZUM ABSATZ BESTIMMT	MILL. M3	208	207	218	.	.	.	35
4115 30	SAUERSTOFF	MILL. M3*	1 208	1 226	1 293	.A	141 523	146 862	24
4115 50	DARUNTER ZUM ABSATZ BESTIMMT	MILL. M3	.A	660	688	.A	.A	.A	31
4115 50	EDELGASE	MILL. M3*	33	.A	.A	.A	48 583	51 804	31
4115 70	DARUNTER ZUM ABSATZ BESTIMMT	MILL. M3	.A	31	33	.A	.A	.A	31
4115 70	STICKSTOFF	MILL. M3*	698	.A	.A	118 083	104 142	109 269	31
4115	DARUNTER ZUM ABSATZ BESTIMMT	MILL. M3	526	503	555	324 934	327 451	342 690	.
4115	INSGESAMT	MILL. M3*	2 485	2 437	2 616
4115	DARUNTER ZUM ABSATZ BESTIMMT	MILL. M3	1 392	1 400	1 495
4118 00	ALKALI-, ERDALK.-, SELTENERMET., SCANDIUM, YTTRIUM, A. UNTEREIN. GEMISCHT ODER MITEIN. LEGIERT (OHNE RADIOAKT. CHEM. ELEMENTE; DIESE SIEHE 2411)	T *	.A	2 199	.A	.A	.A	.A	2
4118 00	DARUNTER ZUM ABSATZ BESTIMMT	T	.A	.A	.A	.A	.A	.A	.
	SALZSAEURE; CHLORSULFONSAEURE SALZSAEURE, CHLORWASSERSTOFF, BER. AUF HCL								
4121 10	DARUNTER ZUM ABSATZ BESTIMMT	T *	212 317	207 259	212 193	34 695	31 499	32 093	18
4121 50	CHLORSULFONSAEURE	T *	82 689	73 250	72 181	1 798	1 633	1 624	3
4121	DARUNTER ZUM ABSATZ BESTIMMT	T	8 919	7 772	8 576
4121	INSGESAMT	T *	3 314	2 984	2 966	36 493	33 132	33 717	.
4121	DARUNTER ZUM ABSATZ BESTIMMT	T	221 236	215 031	220 769
4121	INSGESAMT	T	86 003	76 234	75 147

9 PRODUKTION NACH GUETERARTEN UND GUETERKLASSEN - FRUEHERES BUNDESGEBIET

MELDE- NR	ERZEUGNIS	EINHEIT	M E N G E			W E R T I N 1000 D M			ANZAHL DER BETR.
			1991 1. VJ	1991 4. VJ	1992 1. VJ	1991 1. VJ	1991 4. VJ	1992 1. VJ	1992 1. VJ
4122 10	OXIDE U. SAUERSTOFFSAEUREN DES SCHWEFELS; SCHWEFELWASSERSTOFF	T	18 994	19 027	17 712	7 902	8 702	8 085	4
4122 40	SCHWEFELDIOXID, BER. AUF SO2	T	661 486	623 292	677 301
4122 70	SCHWEFELSAEURE, BER. AUF SO3	T	383 515	367 686	403 321	37 850	31 189	28 094	19
4122 90	DARUNTER ZUM ABSATZ BESTIMMT	T	110 532	102 359	97 299
4122	OLEUM, BER. AUF SO3	T	36 003	31 010	32 995	5 026	3 292	3 553	5
4122	DARUNTER ZUM ABSATZ BESTIMMT	T
4122	SONST. OXIDE U. SAUERSTOFFSAEUREN DES SCHWEFELS; SCHWEFELWASSERSTOFF	T	2 466	1 764	2 244	798	856	609	4
4122	INSGESAMT	51 576	44 039	40 341	.
4123 10	SALPETERSAEURE; NITRIERSAEUREN	T	81 541	75 072	70 776
4123 50	SALPETERSAEURE, BER. AUF N	T
4123	DARUNTER ZUM ABSATZ BESTIMMT	T	499	364	5
4123	NITRIERSAEUREN, BER. AUF N	T
4123	DARUNTER ZUM ABSATZ BESTIMMT	T	82 040	75 436	70 905	.	.	.	1
4123	INSGESAMT	T
4123	DARUNTER ZUM ABSATZ BESTIMMT	T
4124 00	OXIDE U. SAUERSTOFFSAEUREN DES PHOSPHORS, BER. AUF P2O5	T	81 267	52 536	68 111
4124 00	DARUNTER ZUM ABSATZ BESTIMMT	T	11 811	8 541	10 491	21 260	18 001	20 371	7
4129 10	ANDERE ANORGANISCHE SAEUREN U. SAUERSTOFFVERBINDUNGEN DER NICHTMETALLE	T	18 698	16 828	19 881
4129 30	FLUORWASSERSTOFF, BER. AUF HF	T
4129 51	DARUNTER ZUM ABSATZ BESTIMMT	T	34 550	35 553	33 783	.	.	.	5
4129 55	SILICIUMDIOXID, BER. AUF SiO2	T	33 546	34 652	32 946	126 914	142 463	132 433	14
4129 91	DARUNTER ZUM ABSATZ BESTIMMT	T	64 496	63 321	70 028	14 040	14 312	18 661	12
4129	KOHLSTOFFDIOXID	T	3
4129	GASFOERMIG ODER FLUESSIG	T
4129	FEST (TROCKENEIS)	T	15 013	15 046	13 653	15 122	12 552	11 753	11
4129	SONST. ANORGANISCHE SAEUREN U. SAUERSTOFFVERBINDUNGEN DER NICHTMETALLE	T	.	.	.	191 666	198 827	199 055	.
4129	INSGESAMT
4131 10	CHLORIDE, OXIDCHLORIDE U. ANDERE HALOGEN- U. OXIDHALOGENVERBIND. DER NICHTMETALLE	T	14 310	14 266	15 926
4131 50	DES PHOSPHORS	T
4131 70	DARUNTER ZUM ABSATZ BESTIMMT	T	14 975	16 188	14 530	.	.	.	3
4131 90	DES SILICIUMS	T	7 399	10 082	8 348	.	.	.	3
4131	DARUNTER ZUM ABSATZ BESTIMMT	T
4131	KOHLSTOFFDIOXID	T	8 911	7 039	8 421	14 245	13 080	15 730	4
4131	GASFOERMIG ODER FLUESSIG	T	.	.	.	36 972	37 646	43 016	.
4131	FEST (TROCKENEIS)	T
4131	SONST. CHLORIDE, OXIDCHL. SONIE AND. HALOGEN- U. OXIDHAL. VERB. DER NICHTMETALLE	T
4131	INSGESAMT
4136 00	SULFIDE DER NICHTMETALLE	T
4136 00	DARUNTER ZUM ABSATZ BESTIMMT	T	2
4142 00	SYNTHESEAMMONIAK, BER. AUF N	T	414 297	384 386	428 772	39 715	32 773	41 219	4
4142 00	DARUNTER ZUM ABSATZ BESTIMMT	T	147 143	124 162	159 991
4144 00	AMMONIAK IN WASSRIGER LOESUNG (OHNE ROHES AMMONIAKWASSER), BER. AUF N	T	2
4146 11	OXIDE, HYDROXIDE U. PEROXIDE DER ALKALI- U. ERDALKALIMETALLE	T	32 019	36 052	32 940
4146 15	NATRIUMHYDROXID, BER. AUF NaOH	T
4146 30	AETZNATRON, FEST	T	807 511	762 318	767 745	.	.	.	5
4146 91	DARUNTER ZUM ABSATZ BESTIMMT	T	379 987	358 186	366 245	185 398	185 854	187 423	19
4146	NATRONLAUGE	T	29 664	32 863	32 627	.	.	.	4
4146	KALIIUMHYDROXID, BER. AUF KOH	T
4146	DARUNTER ZUM ABSATZ BESTIMMT	T	3 176	2 937	3 195	9 248	8 327	7 496	7
4146	OXIDE, HYDROXIDE U. PEROXIDE	T	.	.	.	227 263	229 933	235 189	.
4146	SONST. ALKALI- U. ERDALKALI-METALLE	T
4149 11	ALUMINIUMOXID, BER. AUF AL2O3	T	217 977	222 300	208 648
4149 15	DARUNTER ZUM ABSATZ BESTIMMT	T	8
4149 50	ALUMINIUMHYDROXID, BER. AUF AL2O3	T	282 810	288 825	254 051
4149 91	DARUNTER ZUM ABSATZ BESTIMMT	T	19 294	15 528	14 895	35 540	27 777	29 898	4
4149	ELEKTROKORUND	T	3
4149	CHROMTRIOXID	T
4149	DARUNTER ZUM ABSATZ BESTIMMT	T	1
4149	AND. CHROMOXIDE U. -HYDROXIDE	T	1
4149	DARUNTER ZUM ABSATZ BESTIMMT	T
4149	HYDRAZIN, HYDROXYLAMIN U. IHRE ANORGANISCHEN SALZE	T	14 810	15 258	14 705
4149	DARUNTER ZUM ABSATZ BESTIMMT	T	3
4149	SONST. ANORG. BASEN, METALL-OXIDE, -HYDROXIDE U. -PEROXIDE	T	4 328	4 048	3 119	53 413	43 244	31 330	11
4149	INSGESAMT	307 817	278 448	244 032	.

9 PRODUKTION NACH GUETERARTEN UND GUETERKLASSEN - FRUEHERES BUNDESGBIET

MELDE- NR	ERZEUGNIS	EINHEIT	M E N G E			W E R T I N 1000 D M			ANZAHL DER BETR.
			1991 1. VJ	1991 4. VJ	1992 1. VJ	1991 1. VJ	1991 4. VJ	1992 1. VJ	1992 1. VJ
4152 10	SALZE DER HALOGENWASSERSTOFFE U. DER SAUERSTOFFSAEUREN D. HALOGENE FLUORIDE U. A. KOMPLEXE FLUOROSALZE, BER. AUF F DARUNTER ZUM ABSATZ BESTIMMT	T *	8 253	6 642	7 955	.	22 843	28 438	6
4152 20	CHLORIDE U. CHLORIDOXIDE DER METALLE DARUNTER ZUM ABSATZ BESTIMMT	T *	77 548	79 825	81 989	60 212	55 592	57 890	22
4152 45	HYPOCHLORITE, BER. AUF AKTIVES CHLOR DARUNTER ZUM ABSATZ BESTIMMT	T *	11 848	10 842	11 974	6 765	5 646	6 709	11
4152 90	SONST. SALZE DER HALOGENWASSER- STOFFE U. DER SAUERSTOFFSAEU- REN DER HALOGENE DARUNTER ZUM ABSATZ BESTIMMT	T *	1 377	1 261	1 143	.	.	.	4
4152	INSGESAMT	T *	99 026	98 570	103 061
4153 10	SULFIDE (EINSCHL. POLYSULFIDEN) DER METALLE NATRIUMSULFIDE, -HYDROGENSULFI- DE U. -POLYSULFIDE, BER. AUF S DARUNTER ZUM ABSATZ BESTIMMT	T *	4 406	3 508	2 784	.	.	.	4
4153 90	SONST. SULFIDE, HYDROGENSULFIDE U. POLYSULFIDE DER METALLE DARUNTER ZUM ABSATZ BESTIMMT	T *	.	.	.	13 281	13 224	7 857	3
4153	INSGESAMT	T *	.	.	.	13 281	13 224	7 857	3
4154 11	SALZE DER SAUERSTOFFSAEUREN DES SCHWEFELS NATRIUMBISULFIT, BER. AUF NA2S2O5 DARUNTER ZUM ABSATZ BESTIMMT	T *	27 619	26 122	26 230	15 062	13 531	13 331	5
4154 18	SONST. SULFITE, BISULFITE, THIOSULFATE, HYDRO- U. HYPO- SULFITE, SULFOXYLATE U. A.E. DARUNTER ZUM ABSATZ BESTIMMT	T *	28 017	28 638	27 903	44 376	46 020	44 040	6
4154 53	NATRIUMSULFAT, CALC. U. KRIST. (GLAUBERSALZ), BER. AUF NA2SO4 DARUNTER ZUM ABSATZ BESTIMMT	T *	39 516	36 888	.	6 157	5 858	4 792	11
4154 55	AMMONSULFAT FUER TECHNISCHE ZWECKE, BER. AUF N DARUNTER ZUM ABSATZ BESTIMMT	T *	.	1 671	3 062	.	.	.	6
4154 56	AL-SULF., BER. AUF 17-18% AL2O3 DARUNTER ZUM ABSATZ BESTIMMT	T *	23 677	20 682	22 071	.	.	.	6
4154 59	SONST. SULFATE DARUNTER ZUM ABSATZ BESTIMMT	T *	45 856	42 340	46 242	34 131	34 119	35 639	19
4154	INSGESAMT	T *	.	.	.	110 837	110 041	110 087	.
4155 10	SALZE DER SAUERSTOFFSAEUREN DES STICKSTOFFS, BER. AUF N NITRITE DARUNTER ZUM ABSATZ BESTIMMT	T *	2 719	2 550	3 186	.	.	.	2
4155 50	NITRATE DARUNTER ZUM ABSATZ BESTIMMT	T *	9 148	2 652	2 750	.	.	.	9
4155	INSGESAMT	T *	11 867	5 202	5 936	28 575	20 320	24 174	.
4157 10	SALZE DER SAUERSTOFFSAEUREN DES PHOSPHORS; PHOSPHIDE PHOSPHATE U. POLYPHOSPHATE, BER. AUF P2O5 DARUNTER ZUM ABSATZ BESTIMMT	T *	48 047	37 177	39 492	139 049	119 375	125 371	8
4157 50	SALZE ANDERER SAUERSTOFFSAEUREN DES PHOSPHORS DARUNTER ZUM ABSATZ BESTIMMT	T *	1
4157 90	PHOSPHIDE DARUNTER ZUM ABSATZ BESTIMMT	T *
4157	INSGESAMT	T *
4159 31	SONST. SALZE ANORGANISCHER SAEUREN CARBONATE NATRIUMCARBONAT, BER. AUF NA2CO3 DARUNTER ZUM ABSATZ BESTIMMT	T *	347 471	349 332	315 085	128 472	129 965	117 347	8
4159 34	KALIUMCARBONAT, BER. AUF K2CO3 DARUNTER ZUM ABSATZ BESTIMMT	T *	1
4159 35	BARIUMCARBONAT, BER. AUF BaCO3 DARUNTER ZUM ABSATZ BESTIMMT	T *	2
4159 38	SONST. CARBONATE U. BICARBONATE DARUNTER ZUM ABSATZ BESTIMMT	T *	63 592	50 867	66 602	.	.	.	18
4159 51	CYANIDE, FULMINATE, CYANATE U. THIOCYANATE EINFACHE U. KOMPLEXE CYANIDE DARUNTER ZUM ABSATZ BESTIMMT	T *	14 058	14 702	14 164	.	.	.	4
4159 55	FULMINATE, CYANATE, THIOCYANATE DARUNTER ZUM ABSATZ BESTIMMT	T *	2 707	2 681	3 248	7 313	5 635	8 134	6
4159 60	SILICATE, BER. AUF SiO2 DARUNTER ZUM ABSATZ BESTIMMT	T *	103 511	93 915	84 126	.	.	.	9
4159 70	BORATE, PEROXOBORATE (PERBORATE), BER. AUF B2O3 DARUNTER ZUM ABSATZ BESTIMMT	T *	8 369	8 394	8 130	58 769	59 238	57 032	3
4159 93	CHROMATE DARUNTER ZUM ABSATZ BESTIMMT	T *	1
4159 95	SONST. SALZE DER SAEUREN DER METALLOXIDE ODER -PEROXIDE DARUNTER ZUM ABSATZ BESTIMMT	T *	224	219	200	11 362	15 494	12 508	5
4159 99	SALZE DER ANORGAN. SAEUREN OD. PEROXOSAUREN DARUNTER ZUM ABSATZ BESTIMMT	T *	5 611	3 526	5 179	15 748	11 357	14 802	5
4159	INSGESAMT	T *	.	.	.	394 525	369 498	373 059	.

9 PRODUKTION NACH GUETERARTEN UND GUETERKLASSEN - FRUEHERES BUNDESGBIET

MELDE- NR	ERZEUGNIS	EINHEIT	M E N G E			W E R T I N 1000 D M			ANZAHL DER BETR.
			1991 1. VJ	1991 4. VJ	1992 1. VJ	1991 1. VJ	1991 4. VJ	1992 1. VJ	1992 1. VJ
4191 00	KOLLOIDE EDELMETALLE, EDELMETALL- AMALGAME, -SALZE SOWIE VERBINDUN- GEN DER EDELMETALLE	T	.A	.A	.A	.A	.A	.A	11
4193 00	ISOTOPE CHEMISCHER ELEMENTE, NICHT RADIOAKTIV U. IHRE VER- BINDUNGEN	KG	-	-	-	-	-	-	-
4195 00	KOMPRIMIERTE LUFT, GASFOERMIG (NICHT IN ROHRLEITUNGEN TRANS- PORTIERT), GEMESSEN UNTER NOR- MALDRUCK BEI 20 GRAD C	1000 M3	37	59	51	245	546	474	18
4196 00	WASSERSTOFFPEROXID, BER. AUF H2O2 DARUNTER ZUM ABSATZ BESTIMMT	T *	20 021	19 362	21 896	.A	.A	.A	5
4197 00	CARBIDE (PRIMAERPRODUKTION) DARUNTER ZUM ABSATZ BESTIMMT	T *	73 625	73 001	72 244	.A	.A	.A	7
4199 10	SONST. ANORGANISCHE VERBINDUNGEN HYDRIDE, NITRIDE, AZIDE,	T	.A	145	134	.A	10 419	13 876	3
4199 30	SILICIDE, BORIDE DESTILLIERTES WASSER, LEITFAE- HIGKEITSWASSER U.AE.	T	1 300	1 334	1 604	6 949	6 601	7 121	6
4199 60	AKTIVIERTE NAT. MINERAL. STOFFE	T	109 104	107 984	117 690	54 705	49 445	55 868	7
4199 70	CALCIUMCYANAMID FUER TECHNISCHE ZWECKE, BER. AUF N	T *	.A	.A	.A	.A	.A	.A	1
4199 90	DARUNTER ZUM ABSATZ BESTIMMT SONST. ANORGANISCHE GRUNDSTOFFE U. CHEMIKALIEN	T	.A	.A	.A	.A	.A	.A	1
4199	INSGESAMT	.	66 761	94 176	65 469	16 389	16 212	16 514	10
	DELE U.A. ERZEUGN. DER DESTILL. DES HOCHTEMP.-STEINKOHLENTEERS U. AEHNL. ERZEUGNISSE (EINSCHL. KRAFT- UND HEIZSTOFFEN)								
4212 10	TEEROELE DARUNTER ZUM ABSATZ BESTIMMT	T *	.A	.A	.A	.A	.A	.A	2
4212 20	BENZOLE DARUNTER ZUM ABSATZ BESTIMMT	T *	.A	.A	.A	.A	.A	.A	1
4212 30	TOLUOLE UND XYOLOE DARUNTER ZUM ABSATZ BESTIMMT	T *	.A	.A	.A	.A	.A	.A	1
4212 60	SOLVENTNAPHTA DARUNTER ZUM ABSATZ BESTIMMT	T *	15 274	16 037	16 540	7 353	7 108	6 898	4
4212 90	SONST. CHEM. NICHT EINHEITLICHE AROMATISCHE KOHLENWASSERSTOFFE	T	15 274	16 037	16 540	7 353	7 108	6 898	4
4212	INSGESAMT	.	47 523	36 946	34 771	35 535	24 637	26 445	5
4216 00	ROHPHENOL, -KRESOL U. -XYLENOL U. DEREN GEMISCHE UND MISCHUNGEN A. AROM. KW BEI D. DESTILL. NACH ASTM D 86 BIS 250 GRAD C EINSCHL. DESTILLATIONSVERLUSTE V. MINDESTENS 85 RHT UEBERGEHEN DARUNTER ZUM ABSATZ BESTIMMT	T *	32 860	25 142	24 353	.A	.A	.A	3
4218 00	PECH U. PECHKOKS AUS STEINKOHLEN- TEER ODER ANDEREN MINERALTEEREN DARUNTER ZUM ABSATZ BESTIMMT	T *	92 645	109 832	121 479	36 562	45 965	47 702	4
	ACYCLISCHE KOHLENWASSERSTOFFE, CHEMISCH EINHEITLICH, BERECHNET AUF 100 VH								
4221 11	ETHEN (ETHYLEN) DARUNTER ZUM ABSATZ BESTIMMT	T *	789 636	783 865	843 140	437 443	308 458	314 666	8
4221 13	PROPEN (PROPYLEN) DARUNTER ZUM ABSATZ BESTIMMT	T *	458 987	428 937	441 805	160 028	131 544	130 854	8
4221 14	BUTADIEN DARUNTER ZUM ABSATZ BESTIMMT	T *	253 223	259 887	279 966	62 017	43 802	44 864	4
4221 16	BUTEN (BUTYLEN) U. S. ISOMERE DARUNTER ZUM ABSATZ BESTIMMT	T *	168 418	160 579	159 247	52 770	55 767	49 194	6
4221 17	ETHIN (ACETYLEN) IN JED. FORM DARUNTER ZUM ABSATZ BESTIMMT	T *	138 968	133 956	129 182	53 439	.A	.A	32
4221 19	SONST. ACYCL. KOHLENWASSERST.	T	153 728	200 666	188 791	36 434	.A	.A	4
4221	INSGESAMT	.	92 677	112 679	94 475	802 131	620 947	621 728	.
	CYCLISCHE KOHLENWASSERSTOFFE								
4224 10	REINBENZOLE DARUNTER ZUM ABSATZ BESTIMMT	T *	427 177	377 282	424 714	156 594	108 363	121 487	9
4224 20	REINTOLUOLE DARUNTER ZUM ABSATZ BESTIMMT	T *	284 488	242 045	287 480	.A	.A	.A	6
4224 33	REINXYLOLE (GEHALT MIND. 95 VH) O-XYLOL	T *	163 580	143 466	169 668	.A	.A	.A	4
4224 38	DARUNTER ZUM ABSATZ BESTIMMT ANDERE	T *	59 770	63 158	58 767	.A	.A	.A	5
4224 40	ALICYCLISCHE KOHLENWASSERSTOFFE DARUNTER ZUM ABSATZ BESTIMMT	T *	84 283	88 262	87 177	.A	.A	.A	6
4224 60	STYROL DARUNTER ZUM ABSATZ BESTIMMT	T *	25 299	31 533	29 856	35 646	32 200	28 829	6
4224 70	ETHYLBENZOL DARUNTER ZUM ABSATZ BESTIMMT	T *	314 002	303 648	291 461	.A	.A	.A	4
4224 80	CUMOL (ISOPROPYLBENZOL) DARUNTER ZUM ABSATZ BESTIMMT	T *	118 941	112 092	98 563	.A	.A	.A	3
4224 90	SONST. CYCL. KOHLENWASSERSTOFFE	T	309 228	324 568	307 198	26 181	27 256	31 577	10
4224	INSGESAMT	.	112 022	112 433	121 875	441 094	375 943	381 541	.

9 PRODUKTION NACH GUETERARTEN UND GUETERKLASSEN - FRUEHERES BUNDESGBIET

MELDE- NR	ERZEUGNIS	EINHEIT	M E N G E			W E R T I N 1000 DM			ANZAHL DER BETR.
			1991 1. VJ	1991 4. VJ	1992 1. VJ	1991 1. VJ	1991 4. VJ	1992 1. VJ	
HALOGENDERIVATE DER KOHLENW. ST. GESAETZTIGTE CHLORDERIVATE DER ACYCLISCHEN KOHLENWASSERSTOFFE									
4228 11	CHLORMETHAN (METHYLCHLORID) DARUNTER ZUM ABSATZ BESTIMMT	T *	36 297	37 747	35 752
4228 12	DICHLORMETHAN (METHYLENCHLORID) DARUNTER ZUM ABSATZ BESTIMMT	T *	16 552	19 059	19 881	12 544	13 841	14 044	3
4228 13	TRICHLORMETHAN (CHLOROFORM) DARUNTER ZUM ABSATZ BESTIMMT	T *	24 156	23 738	18 169	.A	.A	.A	3
4228 14	TETRACHLORKOHLENSTOFF DARUNTER ZUM ABSATZ BESTIMMT	T *	.A	.A	.A	.A	.A	.A	4
4228 22	1,2-DICHLORETHAN (ETHYLENDICH.) DARUNTER ZUM ABSATZ BESTIMMT	T *	21 862	22 190	24 786	.A	.A	.A	2
4228 33	UNGESAETZTIGTE CHLORDERIVATE DER ACYCLISCHEN KOHLENWASSERSTOFFE TRICHLORETHYLEN DARUNTER ZUM ABSATZ BESTIMMT	T *	273 333	358 610	329 388	5 851	.A	4 074	3
4228 34	TETRACHLORETHYLEN (PERCHLORET.) DARUNTER ZUM ABSATZ BESTIMMT	T *	18 280	.A	20 140	.A	.A	.A	2
4228 37	VINYLCHELORID, VENVLYDENCHLORID DARUNTER ZUM ABSATZ BESTIMMT	T *	1 250	2 200	2 057	.A	.A	.A	2
4228 91	SONST. HALOGENDERIV. D. KW. INSGESAMT	T *	29 822	18 630	20 106	.A	.A	.A	3
4228		T *	294 660	329 157	318 358	.A	26 428	32 105	4
		T *	71 943	70 333	43 155	143 714	132 857	99 077	18
		T *	.	.	.	217 242	201 784	174 397	.
SULFO-, NITRO- OD. NITROSODERIV. DER KOHLENWASSERSTOFFE, AUCH HALOGENIERT									
4229 10	KW-DERIV., DIE NUR SULFOGRUPPEN ENTH., I. SALZE U. ETHYLESTER DARUNTER ZUM ABSATZ BESTIMMT	T *	5 255	5 320	5 187	10 356	9 102	11 894	5
4229 50	KW-DERIV., DIE NUR NITRO- OD. NUR NITROSODGRUPPEN ENTHALTEN DARUNTER ZUM ABSATZ BESTIMMT	T *	4 388	4 485	4 879	9 113	5 096	11 064	5
4229 90	SONST. DERIVATE DER KW, AUCH HALOGENIERT DARUNTER ZUM ABSATZ BESTIMMT	T *	68 572	61 652	44 810	14 021	11 692	18 510	7
4229	INSGESAMT DARUNTER ZUM ABSATZ BESTIMMT	T *	2 788	1 828	3 849	33 490	25 890	41 468	.
ACYCLISCHE ALKOHOLE, I. HALOGEN-, SULFO-, NITRO- OD. NITROSODERIV. EINWERTIGE ALKOHOLE									
4232 11	METHANOL (METHYLALKOHOL) DARUNTER ZUM ABSATZ BESTIMMT	T *	186 634	151 746	193 308	28 914	17 974	.A	6
4232 12	ETHANOL, SYNTHETISCH U. AUS ABLAUG. D. SULFITZELLST.PROD. DARUNTER ZUM ABSATZ BESTIMMT	T *	104 058	76 403	.A	.A	.A	.A	4
4232 15	PROPAN-1-OL (PROPYLALKOHOL) U. PROPAN-2-OL (ISOPROPYLALK.) DARUNTER ZUM ABSATZ BESTIMMT	T *	28 085	25 032	18 995	.A	.A	.A	5
4232 16	N-BUTANOL DARUNTER ZUM ABSATZ BESTIMMT	T *	48 997	50 691	.A	46 434	36 827	33 934	6
4232 17	ANDERE BUTANOLE DARUNTER ZUM ABSATZ BESTIMMT	T *	45 235	45 293	41 196	36 310	30 393	25 598	6
4232 18	GERANIOL, CITRONELLOL, LINALO- L, RHODINOL UND NEROL DARUNTER ZUM ABSATZ BESTIMMT	T *	84 316	87 195	82 892	15 366	11 144	.A	3
4232 22	OCTANOL U. SEINE ISOMERE DARUNTER ZUM ABSATZ BESTIMMT	T *	31 962	31 530	28 007	108 089	90 227	95 068	6
4232 29	SONST. EINWERTIGE ACYCL. ALK. ZWEIWERTIGE ALKOHOLE	T *	32 295	28 320	17 687	109 186	90 920	91 877	11
4232 41	ETHYLENGLYKOL (ETHANDIOL) DARUNTER ZUM ABSATZ BESTIMMT	T *	13 780	10 973	.A	.A	.A	.A	3
4232 45	PROPYLENGLYKOL DARUNTER ZUM ABSATZ BESTIMMT	T *	360	453	417	.A	.A	.A	4
4232 46	HEXYLENGLYKOL DARUNTER ZUM ABSATZ BESTIMMT	T *	128 228	124 677	137 454	.A	.A	.A	5
4232 49	SONST. ZWEIWERT. ALKOHOLE DARUNTER ZUM ABSATZ BESTIMMT	T *	86 595	77 161	83 106	101 782	98 249	98 525	6
4232 74	DREI- UND HOEHERWERT. ALKOHOLE ROHGLYCERIN, GLYCERINWASSER U. GLYCERINUNTERLAGEN DARUNTER ZUM ABSATZ BESTIMMT	T *	39 190	29 784	31 960	.A	.A	.A	2
4232 75	GLYCERIN ALS DESTILLAT UND RAFFINAT DARUNTER ZUM ABSATZ BESTIMMT	T *	52 999	62 119	57 659	.A	.A	.A	5
4232 78	SORBIT DARUNTER ZUM ABSATZ BESTIMMT	T *	28 024	33 380	28 226	.A	.A	.A	5
4232 79	SONST. DREI- U. HOEHERW. ALK. HALOGEN-, SULFO-, NITRO- ODER NITROSODER. D. ACYCL. ALK.	T *	45 741	47 496	48 844	.A	.A	.A	4
4232 90	INSGESAMT	T *	.A	.A	.A	689 629	608 605	613 340	.
CYCLISCHE ALKOHOLE, I. HALOGEN-, SULFO-, NITRO- OD. NITROSODERIV. CYCL. ALK. ALS RIECHSTOFFE									
4235 10	SONST. CYCL. ALK., EINSCHL. DER HAL-, SULFO-, NI-, NITROSOD. INSGESAMT	T *	20 286	21 009	21 741	.A	.A	.A	9
4235 80		T *	28 862	26 852	33 625	.A	.A	.A	.
4235		T *	9 942	11 776	10 055	26 700	30 080	24 961	5
PHENOLE UND PHENOLALKOHOLE, CHEMISCH EINHEITLICH EINWERTIGE PHENOLE U. I. SALZE									
4242 12	PHENOL (HYDROXYBENZOL) DARUNTER ZUM ABSATZ BESTIMMT	T *	118 069	120 996	117 552	.A	.A	.A	4

9 PRODUKTION NACH GUETERARTEN UND GUETERKLASSEN - FRUEHERES BUNDESGBIET

MELDE- NR	ERZEUGNIS	EINHEIT	M E N G E			W E R T I N 1000 DM			ANZAHL DER BETR.
			1991 1. VJ	1991 4. VJ	1992 1. VJ	1991 1. VJ	1991 4. VJ	1992 1. VJ	
4242 16	KRESOLE U. I. SALZE	T *	13 913	19 492	14 193
4242 19	DARUNTER ZUM ABSATZ BESTIMMT	T	.A	.A	.A	.	.	.	5
	SONST. EINWERTIGE PHENOLE	T *	25 530	28 014	28 434	47 905	39 875	40 318	10
	UND IHRE SALZE	T	17 964	20 396	15 453
4242 41	MEHRWERTIGE PHENOLE	T *	.A	.A	.A
	4,4'-ISOPROPYLIDENDIPHENOL	T	.A	.A	.A	.	.	.	2
4242 49	DARUNTER ZUM ABSATZ BESTIMMT	T	.A	.A	.A
4242 60	AND. MEHRW. PHEN. U. I. SALZE	T *	2 091	1 988	685	19 516	18 918	10 080	7
	PHENOLALKOHOLE	T	.A	.A	.A	.	.	.	1
4242	DARUNTER ZUM ABSATZ BESTIMMT	T	.A	.A	.A
	INSGESAMT	179 405	176 411	154 747	.
	HALOGEN-, SULFO-, NITRO- ODER								
	NITROSODERIVATE DER PHENOLE U.								
	PHENOLALKOHOLE								
4245 10	NUR HALOGENGRUPPEN ENTHALTENDE	T *	1 988	552	698	.	.	.	5
	DERIVATE U. I. SALZE	T	.A	.A	.A
4245 50	DARUNTER ZUM ABSATZ BESTIMMT	T	.A	.A	.A
	NUR SULFOGRUPPEN ENTHALTENDE	T *	349	197	269	.	.	.	3
	DERIV., I. SALZE U. ESTER	T	.A	.A	.A
4245 90	DARUNTER ZUM ABSATZ BESTIMMT	T	.A	.A	.A
	SONST. DERIV., SALZE U. ESTER	T *	.A	60	72	13 217	9 872	2 000	7
4245	DER PHENOLE U. PHENOLALKOHOLE	T	10 992	.
	INSGESAMT
	ETHER, E.ALK., E.PHENOLE, E.ALK.-								
	PHENOLE, ALK.PEROXIDE, E.PEROX.,								
	KETONPEROX.; I. HALOGEN-, SULFO-,								
	NITRO- O. NITROSODERIVATE								
	ETHER, ETHERALKOHOLE U. I. DER.								
4252 11	METYL-TERTIAER-BUTYLETHER	T *	36 526	39 506	30 961	23 901	23 651	17 371	4
4252 15	DARUNTER ZUM ABSATZ BESTIMMT	T	36 526	39 506	30 961
	GLYKOLAEETHER	T *	46 821	43 548	46 918	64 277	52 096	50 670	5
4252 17	DARUNTER ZUM ABSATZ BESTIMMT	T	37 393	34 764	35 877
	DIETHYLENGLYKOL, TRIETH.GLYK.	T *	.A	.A	.A	.	.	.	3
4252 19	DARUNTER ZUM ABSATZ BESTIMMT	T	.A	.A	.A
	SONST. ETHER, ETHERALKOHOLE	T	.A	.A	.A	.	.	.	15
4252 30	UND IHRE DERIVATE	T	.A	.A	.A
4252	ETHERPHENOLE, E.ALKOHOLPHENOLE	T *	.A	2 166	2 852	141 550	18 639	22 643	10
	UND IHRE DERIVATE	T	133 930	130 951	.
	INSGESAMT
	EPOXIDE, EPOXYALKOHOLE, EPOXY-								
	PHENOLE U. EPOXYETHER MIT DREI-								
	GLIEDRIGEM RING; I. HALOGEN-,								
	SULFO-, NITRO- OD. NITROSODERIV.								
4253 10	ETHYLEN-OXID	T *	158 060	157 771	163 614	57 884	36 137	37 739	5
4253 50	DARUNTER ZUM ABSATZ BESTIMMT	T	36 121	27 859	31 735
	PROPYLEN-OXID	T *	159 114	164 984	154 401	.	169 545	147 594	3
4253 90	DARUNTER ZUM ABSATZ BESTIMMT	T	.A	107 307	97 069
	SONST. EPOXIDE, EPOXYALK.	T	.A	.A	.A
	EPOXYPHENOLE U. EPOXYETHER	T *	.A	6 341	5 799	252 082	16 947	16 127	7
4253	MIT DREI GLIED. R. U. I. DERIV.	T	222 629	201 460	.
	INSGESAMT
4254 00	ACETALE U. HALBACETALE, AUCH MIT	T *	249	231	241	.	.	.	6
	AND. O2-FUNKTIONEN; I. HALOGEN-,	T	.A	.A	.A
	SULFO-, NITRO- OD. NITROSODERIV.	T
	DARUNTER ZUM ABSATZ BESTIMMT	T
	VERBINDUNGEN MIT ALDEHYDFUNKTION;								
	I. HALOGEN-, SULFO-, NITRO- UND								
	NITROSODERIVATE								
4255 20	METHANAL (FORMALDEHYD)	T *	169 207	169 146	178 283	19 647	20 445	18 165	6
4255 30	DARUNTER ZUM ABSATZ BESTIMMT	T	33 970	36 468	34 074
	PARA-FORMALDEHYD	T *	.A	.A	.A	.	.	.	1
4255 40	DARUNTER ZUM ABSATZ BESTIMMT	T	.A	.A	.A
	ETHANAL (ACETALDEHYD)	T *	.A	79 643	84 509	3 501	4 137	3 723	5
4255 70	DARUNTER ZUM ABSATZ BESTIMMT	T	3 470	4 488	4 437
	VERBINDUNGEN MIT ALDEHYDFUNK-	T	.A	.A	.A	.	.	.	4
4255 80	TION ALS RIECHSTOFFE	T *	209 721	204 074	210 716	28 073	19 152	19 673	3
4255 90	DARUNTER ZUM ABSATZ BESTIMMT	T	25 332	18 440	18 910
	ALDEHYDALKOHOLE U.A. VERBIND.	T
	MIT ALDEHYDFUNKTION, I. HAL.-,	T *	16 562	17 580	18 930	47 625	48 355	56 535	8
4255	SULFO-, NITRO- OD. NITROSODER.	T	.	.	.	117 821	112 679	122 201	.
	INSGESAMT
	VERBINDUNGEN MIT KETON- OD. CHI-								
	NONFUNKT.; I. HALOGEN-, SULFO-,								
	NITRO- ODER NITROSODERIVATE								
4257 20	ACYCLISCHE KETONE OHNE ANDERE	T *	90 230	93 104	88 207	.	.	.	7
	SAUERSTOFFFUNKTIONEN	T	.A	.A	.A
4257 30	DARUNTER ZUM ABSATZ BESTIMMT	T	.A	.A	.A
	CYCLOHEXANON, METHYLCYCLO-	T *	.A	.A	.A	.	.	.	3
4257 50	HEXANONE	T	.A	.A	.A
	DARUNTER ZUM ABSATZ BESTIMMT	T	.A	.A	.A
	ANDERE KETONE, KETONALKOHOLE U.	T *	26 824	26 000	24 801	26 538	30 568	28 013	17
4257 70	A. VERB. MIT KETONFUNKTION	T	13 936	13 303	12 132
	DARUNTER ZUM ABSATZ BESTIMMT	T *	.A	.A	.A	.	.	.	3
	CHINONE	T	.A	.A	.A
	DARUNTER ZUM ABSATZ BESTIMMT	T	.A	.A	.A

9 PRODUKTION NACH GUETERARTEN UND GUETERKLASSEN - FRUEHERES BUNDESGBEIT

MELDE- NR	ERZEUGNIS	EINHEIT	M E N G E			W E R T I N 1000 DM			ANZAHL DER BETR.
			1991 1. VJ	1991 4. VJ	1992 1. VJ	1991 1. VJ	1991 4. VJ	1992 1. VJ	
4257 80	HALOGEN-, SULFO-, NITRO- ODER NITROSODERIV. DER VERB. MIT KETON- ODER CHINONFUNKTION DARUNTER ZUM ABSATZ BESTIMMT	T *	710	617	857	.	.	.	8
4257	INSGESAMT	T *	147 969	151 316	145 922
	DARUNTER ZUM ABSATZ BESTIMMT	T	105 522	106 674	101 618	132 917	118 676	108 962	.
	GESAETTIGTE ACYCLISCHE EINBAS. CARBONSAEUREN U. I. ANHYDRIDE, HALOGENIDE, PEROXIDE U. PEROXY- SAEUREN; I. HALOGEN-, SULFO-, NITRO- ODER NITROSODERIVATE, BER. AUF 100 VH	T *
4261 11	AMEISENSAEURE	T *	2
	DARUNTER ZUM ABSATZ BESTIMMT	T *	62 470	56 876	61 135
4261 15	SALZE U. ESTER D. AMEISENSAEURE	T *	11
	DARUNTER ZUM ABSATZ BESTIMMT	T *	87 194	71 006	81 675
4261 21	ESSIGSAEURE	T *	11 056	12 679	10 169	12 932	13 689	11 609	6
	DARUNTER ZUM ABSATZ BESTIMMT	T *	101 267	82 244	104 468
4261 25	SALZE U. ESTER D. ESSIGSAEURE	T *	16
	DARUNTER ZUM ABSATZ BESTIMMT	T *
4261 30	WEICHMACHER AUF FETTSAEUREBASIS	T *	.	6 444	8 480	.	.	.	8
	DARUNTER ZUM ABSATZ BESTIMMT	T *
4261 40	SONST. GESAETTIGTE ACYCL. EIN- BASISCHE CARBONSAEUREN; ANHY- DRIDE, HALOGENIDE, PEROXIDE, U. PEROXYSAEUREN; HALOGEN-, SULFO-, NITRO- ODER NITROSODER.	T *	74 750	74 260	77 254	130 088	112 969	130 676	24
	DARUNTER ZUM ABSATZ BESTIMMT	T *	53 656	56 114	59 278
4261	INSGESAMT	T *	360 407	314 186	358 374	340 150	289 926	328 650	.
	DARUNTER ZUM ABSATZ BESTIMMT	T *	174 313	167 853	181 791
	UNGESAETTIGTE ACYCLISCHE EINBASI- SCHE CARBONSAEUREN, CYCLISCHE EINBAS. CARB. SAEUREN; IHRE AN- HYDRIDE, HALOGENIDE, PEROXIDE, PEROXYSAEUREN; I. HAL., SULFO-, NITRO- ODER NITROSODERIVATE, BER. AUF 100 VH	T *
4262 11	ACRYLSAEURE U. I. SALZE	T *	1
	DARUNTER ZUM ABSATZ BESTIMMT	T *
4262 13	ESTER DER ACRYLSAEURE	T *	1
	DARUNTER ZUM ABSATZ BESTIMMT	T *	21 179	22 936	25 651	.	.	.	5
4262 15	METHACRYLSAEURE, SALZE U. ESTER	T *
	DARUNTER ZUM ABSATZ BESTIMMT	T *	5 821	4 005	.	21 220	17 913	21 897	9
4262 20	AND. UNGESAETTIGTE ACYCLISCHE EINBASISCHE CARBONSAEUREN	T *	5 713	3 918	6 095	.	.	.	1
	DARUNTER ZUM ABSATZ BESTIMMT	T *
4262 60	ALICYCLISCHE EINBAS. CARBONS.	T *	1
	DARUNTER ZUM ABSATZ BESTIMMT	T *	5 391	4 829	5 814	19 485	25 142	29 565	14
4262 70	AROMATISCHE EINBAS. CARBONS.	T *	2 710	2 983	2 950
	DARUNTER ZUM ABSATZ BESTIMMT	T *	152 572	168 964	173 254	223 399	202 044	206 833	.
4262	INSGESAMT	T *	76 828	80 619	82 395
	DARUNTER ZUM ABSATZ BESTIMMT	T *
	MEHRBASISCHE CARBONSAEUREN, I. ANHYDRIDE, HALOGENIDE, PEROXIDE UND PEROXYSAEUREN; HALOGEN-, SULFO-, NITRO- ODER NITROSODER., BER. AUF 100 VH	T *	9 194	6 332	1
4264 15	MALEINSAEURE U. MALEINSAEURE- ANHYDRID	T *
	DARUNTER ZUM ABSATZ BESTIMMT	T *	4 608	4 371	4 759	.	.	.	2
4264 51	DIBUTYLORPHTHALATE	T *
	DARUNTER ZUM ABSATZ BESTIMMT	T *	47 949	52 140	59 507	.	.	.	4
4264 52	DIOCTYLORPHTHALATE	T *
4264 53	DIISOOCTYL-, DIISONONYL- O. -DIISODODECYLORPHTHALATE	T *	15 954	13 504	13 305	.	.	.	3
	DARUNTER ZUM ABSATZ BESTIMMT	T *	17 350	16 439	18 227	.	.	.	6
4264 54	AND. ESTER D. ORTHOPHTHALSAEURE	T *
	DARUNTER ZUM ABSATZ BESTIMMT	T *	51 145	44 889	44 079	13 870	10 034	6 604	3
4264 55	PHTHALSAEUREANHYDRID	T *	15 009	14 544	8 687
	DARUNTER ZUM ABSATZ BESTIMMT	T *	204 297	218 590	209 692	178 105	181 741	161 015	24
4264 58	SONST. MEHRBAS. CARBONSAEUREN	T *	118 572	126 247	108 820
	DARUNTER ZUM ABSATZ BESTIMMT	T *	350 497	356 265	352 687	332 105	309 727	290 530	.
4264	INSGESAMT	T *	216 174	225 333	205 439
	DARUNTER ZUM ABSATZ BESTIMMT	T *
	CARBONSAEUREN MIT ZUSAETZLICHEN SAUERSTOFFFUNKT. U. IHRE ANHYDR., HALOGENIDE, PEROXIDE U. PEROXY- SAEUREN; I. HALOGEN-, SULFO-, NITRO- ODER NITROSODERIVATE, BER. AUF 100 VH	T *	13 241	13 124	14 982	.	.	.	10
4266 10	CARBONSAEUREN M. ALKOHOLFUNKT., JED. O. A. SAUERSTOFFFUNKTION DARUNTER ZUM ABSATZ BESTIMMT	T *
	CARBONSAEUREN MIT PHENOLFUNKT., JED. O. A. SAUERSTOFFFUNKTION	T *	648	109	122	.	.	.	3
4266 21	SALICYLSAEURE, O-ACETYLSALI- CYLSAEU. U. I. SALZE U. ESTER	T *	1 541	1 124	1 062	.	.	.	6
	DARUNTER ZUM ABSATZ BESTIMMT	T *
4266 29	ANDERE CARBONSAEUREN	T *
	DARUNTER ZUM ABSATZ BESTIMMT	T *

9 PRODUKTION NACH GUETERARTEN UND GUETERKLASSEN - FRUEHERES BUNDESGBIET

MELDE- NR	ERZEUGNIS	EINHEIT	M E N G E			W E R T I N 1000 DM			ANZAHL DER BETR.
			1991 1. VJ	1991 4. VJ	1992 1. VJ	1991 1. VJ	1991 4. VJ	1992 1. VJ	1992 1. VJ
4266 81	CARBONSAEUREN MIT ALDEHYD- ODER KETONFUNKTION, JEDOCH OHNE ANDERE SAUERSTOFFFUNKTION								
	ACETESSIGSAEUREESTER U. SEINE SALZE	T *	5 108	4 436	5 748
4266 89	DARUNTER ZUM ABSATZ BESTIMMT	T	.A	.A	1 698	.A	.A	5 988	4
	ANDERE CARBONSAEUREN	T *	.A	.A	.A
4266 90	DARUNTER ZUM ABSATZ BESTIMMT	T	.A	.A	.A	.A	.A	.A	6
	SONST. CARB. SAEUREN MIT ZU- SAETZLICHEN SAUERSTOFFFUNKTIONEN	T	270	231	340	19 279	16 831	29 437	8
4266	INSGESAMT	79 298	67 291	92 544	.
	ESTER DER PHOSPHORSAEUREN UND IHRE SALZE								
4268 10	TRIBUTYL-, TRIPHENYL-, TRI- TOLYL-, TRIXYLYLPHOSPHATE, TRIS(2-CHLORETHYL)PHOSPHAT	T *	3 445	2 592	3 094
4268 30	DARUNTER ZUM ABSATZ BESTIMMT	T	.A	.A	.A	.A	.A	.A	2
	SONSTIGE ESTER D. PHOSPHOR- SAEUREN U. I. SALZE	T *	1 276	1 297	1 525
4268	DARUNTER ZUM ABSATZ BESTIMMT	T	.A	.A	.A	.A	.A	.A	5
	INSGESAMT	T *	4 721	3 889	4 619
	DARUNTER ZUM ABSATZ BESTIMMT	T	4 163	3 455	4 158	19 656	16 220	19 556	.
4269 00	ESTER DER ANDEREN MINERALSAEUREN, I. SALZE U. I. HALOGEN-, SULFO-, NITRO- ODER NITROSODERIVATE	T *	13 463	11 431	14 086
	DARUNTER ZUM ABSATZ BESTIMMT	T	9 386	7 879	9 664	65 606	55 083	65 716	13
	VERBINDUNGEN MIT AMINOFUNKTION, BER. AUF 100 VH, DERIVATE, SALZE								
4272 10	ACYCLISCHE MONOAMINE	T *	32 965	24 714	28 531
	DARUNTER ZUM ABSATZ BESTIMMT	T	.A	.A	.A	.A	.A	.A	10
4272 30	ACYCLISCHE POLYAMINE	T *	35 564	36 177	39 506
	DARUNTER ZUM ABSATZ BESTIMMT	T	.A	.A	.A	.A	.A	.A	8
4272 50	ALICYCL. MONO- OD. POLYAMINE	T *	.A	6 571	7 176
	DARUNTER ZUM ABSATZ BESTIMMT	T	3 048	3 870	3 596	25 083	33 744	29 657	6
4272 71	AROMATISCHE MONOAMINE	T *	.A	34 848	37 821
	ANILIN U. SEINE SALZE	T	.A	.A	.A	.A	.A	.A	3
4272 73	DARUNTER ZUM ABSATZ BESTIMMT	T	.A	.A	.A
	ANILINDER. U. IHRE SALZE	T *	8 480	6 932	8 728
4272 75	DARUNTER ZUM ABSATZ BESTIMMT	T	6 160	5 055	6 730	37 563	35 066	42 878	10
	TOLUIDINE U. IHRE SALZE	T *	4 969	4 536	6 029
4272 79	DARUNTER ZUM ABSATZ BESTIMMT	T	752	1 799	959	8 638	8 925	9 448	7
	SONST. AROMATISCHE MONOAMINE	T *	3 452	2 491	2 752
4272 90	DARUNTER ZUM ABSATZ BESTIMMT	T	1 750	1 354	1 343	19 819	13 982	15 447	8
	AROMATISCHE POLYAMINE	T *	13 879	15 516	16 316
4272	DARUNTER ZUM ABSATZ BESTIMMT	T	7 821	7 542	.A	54 549	51 250	.A	11
	INSGESAMT	T *	139 241	131 785	146 859	286 337	264 575	282 614	.
	DARUNTER ZUM ABSATZ BESTIMMT	T	58 140	53 880	60 470
	VERBINDUNGEN M.A. STICKSTOFFFUNKT. AMINE MIT SAUERSTOFFFUNKTION								
4276 11	LYSIN U. S. ESTER, GLUTAMIN- SAEURE UND DIE SALZE	T *	.A	.A	.A
	DARUNTER ZUM ABSATZ BESTIMMT	T	.A	.A	.A	.A	.A	.A	1
4276 19	AND. AMINE MIT SAUERSTOFFFUNKT.	T *	53 644	49 357	55 777
	DARUNTER ZUM ABSATZ BESTIMMT	T	43 964	39 552	45 682	220 604	175 688	208 558	28
4276 20	QUARTERNAERE ORG. AMMONIUMSALZE U. -HYDROXYDE; LECITHINE UND ANDERE PHOSPHOAMINOLIPOIDE	T *	.A	.A	.A
	DARUNTER ZUM ABSATZ BESTIMMT	T	.A	.A	.A	.A	.A	.A	9
	VERBINDUNGEN MIT CARBONSAEURE- AMIDFUNKTION; VERBINDUNGEN MIT KOHLENSAEUREAMIDFUNKTION								
4276 31	ACYCLISCHE AMIDE U.I. DERIVATE	T *	.A	.A	.A
	HARNSTOFF, BER. AUF N	T	.A	.A	.A	.A	.A	.A	3
4276 33	DARUNTER ZUM ABSATZ BESTIMMT	T	.A	.A	.A
	ANDERE ACYCLISCHE AMIDE	T *	41 828	35 840	37 423	.A	.A	.A	17
	DARUNTER ZUM ABSATZ BESTIMMT	T	.A	.A	.A	.A	.A	.A	.
4276 35	ANDERE AMIDE U.I. DERIVATE	T *	627	608	653
	ALS PHARMAZEUT. CHEMIKALIEN	T	.A	.A	.A	.A	.A	.A	5
4276 39	DARUNTER ZUM ABSATZ BESTIMMT	T	4 566	5 754	5 725
	FUER SONSTIGE ZWECHE	T *	3 334	4 919	4 369	27 621	30 436	37 330	11
4276 40	DARUNTER ZUM ABSATZ BESTIMMT	T
	VERBINDUNGEN MIT CARBONSAEURE- IMIDFUNKT. OD. M. IMINFUNKT.	T *	1 279	1 469	1 627
	DARUNTER ZUM ABSATZ BESTIMMT	T	.A	.A	.A	.A	.A	.A	7
4276 51	VERBINDUNGEN MIT NITRILFUNKTION	T *	80 785	78 210	75 890
	ACRYLNITRIL	T	.A	.A	.A	.A	.A	.A	2
4276 59	DARUNTER ZUM ABSATZ BESTIMMT	T	.A	.A	.A
	AND. VERB. MIT NITRILFUNKTION	T *	4 213	6 232	6 471	.A	.A	.A	11
	DARUNTER ZUM ABSATZ BESTIMMT	T	.A	.A	.A	.A	.A	.A	.
4276 60	DIAZO-, AZO- U. AZOXYVERBIND.	T *	.A	.A	.A	.A	.A	.A	5
	DARUNTER ZUM ABSATZ BESTIMMT	T	.A	.A	.A	.A	.A	.A	.
4276 80	ORGAN. DERIVATE DES HYDRAZINS ODER DES HYDROXYLAMINS	T *	.A	.A	.A	.A	.A	.A	5
	DARUNTER ZUM ABSATZ BESTIMMT	T	.A	.A	.A	.A	.A	.A	5
4276 91	VERB. M.A. STICKSTOFFFUNKTIONEN	T *	35 304	40 511	36 387
	ISOCYANATE	T	27 977	30 289	29 146	154 855	146 777	149 197	5
4276 99	DARUNTER ZUM ABSATZ BESTIMMT	T	2 680	2 290	2 332	21 365	17 739	21 341	7
4276	ANDERE VERBINDUNGEN	670 556	586 886	642 133	.
	INSGESAMT
4291 20	ORGANISCH-ANORGANISCHE VERBIND. ORGANISCHE THIOVERBINDUNGEN	T *	37 707	36 627	38 549	.A	.A	.A	21
	DARUNTER ZUM ABSATZ BESTIMMT	T	.A	.A	.A

9 PRODUKTION NACH GUETERARTEN UND GUETERKLASSEN - FRUEHERES BUNDESGBIET

MELDE- NR	ERZEUGNIS	EINHEIT	M E N G E			W E R T I N 1000 DM			ANZAHL DER BETR.
			1991 1. VJ	1991 4. VJ	1992 1. VJ	1991 1. VJ	1991 4. VJ	1992 1. VJ	1992 1. VJ
4291 30	ANDERE ORG.-ANORG. VERBINDUNGEN DARUNTER ZUM ABSATZ BESTIMMT	T *	15 374 .A	13 504 .A	15 288 .A	.A	.A	.A	18
4291	INSGESAMT DARUNTER ZUM ABSATZ BESTIMMT	T *	53 081 38 870	50 131 39 256	53 837 42 004	278 983	282 002	298 456	.
4292 10	HETEROCYCL. VERBIND., NUCLEIN- SAEUREN U.I. SALZE, SULFAMIDE HETEROCYCL. VERBIND. NUR MIT SAUERSTOFF ALS HETEROATOM(E) DARUNTER ZUM ABSATZ BESTIMMT	T *	15 963 .A	13 140 .A	16 147 .A	.A	.A	.A	9
4292 30	HETEROCYCL. VERBIND. NUR MIT STICKSTOFF ALS HETEROATOM(E); NUKLEINSAEUREN U. I. SALZE DARUNTER ZUM ABSATZ BESTIMMT	T *	74 182 .A	67 493 .A	69 096 .A	.A	.A	.A	26
4292 50	SONST. HETEROCYCL. VERBINDUNGEN DARUNTER ZUM ABSATZ BESTIMMT	T *	10 557 .A	8 463 .A	10 715 .A	.A	.A	.A	15
4292 90	SULFAMIDE DARUNTER ZUM ABSATZ BESTIMMT	T *	513 228	293 256	277 196	27 944	12 673	3 932	5
4292	INSGESAMT DARUNTER ZUM ABSATZ BESTIMMT	T *	101 215 34 480	89 389 26 760	96 235 29 342	594 423	425 734	562 391	.
4294 00	GEREINIGTE U. VEREDELTE NATUR- HARZE	T	.A	.A	.A	.A	.A	.A	6
4295 10	WACHSE NATUERLICH DARUNTER ZUM ABSATZ BESTIMMT	T *	.A .A	.A .A	.A .A	.A	.A	.A	1
4295 50	SYNTHETISCH DARUNTER ZUM ABSATZ BESTIMMT	T *	22 516 20 156	19 788 18 016	24 700 22 035	77 642	69 375	80 290	13
4295 80	ZUBEREITET	T	.A	7 978	9 135	.A	22 739	27 887	14
4295	INSGESAMTA	.A	.A	.
4296 10	OELE, FETTE U. FETTSAEUREN TIERI- SCHEN ODER PFLANZLICHEN UR- SPRUNGS, NICHT ZUR ERNAEHRUNG TIERKOEPPER-, KNOCHEN- U. LEIM- FETT	T	67 880 6 119	64 806 8 145	64 568 3 802	27 758 2 311	30 443 3 967	33 145 1 994	54 5
4296 20	TECHNISCHER TALG	T
4296 32	TECHNISCHE EINBAS. FETTSAEUREN STEARINSAEURE DARUNTER ZUM ABSATZ BESTIMMT	T *	15 525 .A	15 347 .A	17 169 .A	.A	.A	.A	5
4296 34	DELSAEURE DARUNTER ZUM ABSATZ BESTIMMT	T *	3 041 .A	6 360 .A	6 085 .A	.A	.A	.A	4
4296 36	TALLOELFETTSAEURE DARUNTER ZUM ABSATZ BESTIMMT	T *	.A -	.A -	.A -	.A	.A	.A	.
4296 39	AND. TECHN. EINB. FETTSAEUREN DARUNTER ZUM ABSATZ BESTIMMT	T *	99 429 .A	68 055 .A	70 913 .A	.A	.A	.A	17
4296 61	SAURE OELE AUS DER RAFFINATION DARUNTER ZUM ABSATZ BESTIMMT	T *	5 776 .A	4 443 .A	4 551 .A	.A	.A	.A	4
4296 65	TECHNISCHE FETTALKOHOLE DARUNTER ZUM ABSATZ BESTIMMT	T *	55 676 .A	54 777 .A	48 857 .A	.A	.A	.A	4
4296 70	FIRNISSE ALLER ART SONST. TECHN. OELE U. FETTE	T	193	162	226	650	593	723	5
4296 92	PFLANZLICHE OELE U. FETTE	T	48 308	47 591	42 824	50 022	47 421	48 787	16
4296 97	TIERISCHE OELE U. FETTE	T	.A	.A	.A	.A	.A	.A	2
4296	INSGESAMT	223 337	201 569	203 718	.
4297 10	NATUERLICHE AETHERISCHE OELE U. RIECHSTOFFE U. AE. MISCHUNGEN VON AROMASTOFFEN FUER INDUSTRIELLE VERWENDUNG	T	3 660	3 232	3 681	78 931	78 930	81 998	14
4297 90	NATUERLICHE AETHERISCHE OELE U. RIECHSTOFFE	T	953	653	862	21 022	16 895	21 792	10
4297	INSGESAMT	T	4 613	3 885	4 543	99 953	95 825	103 790	.
4298 00	KASEINATE U. ANDERE KASEIN- DERIVATE	T	.A	.A	.A	.A	.A	.A	2
4299 10	SONST. ORGANISCHE GRUNDSTOFFE, CHEMIKALIEN U. VERBIND. A.N.G. DODECYLBENZOL DARUNTER ZUM ABSATZ BESTIMMT	T *	19 910 .A	17 736 .A	18 137 .A	.A	.A	.A	2
4299 50	FLUESSIGE POLYCHLORDIPHENYLE, FLUESSIGE CHLORPARAFFINE, POLYETHYLENGLYKOLMISCHUNGEN DARUNTER ZUM ABSATZ BESTIMMT	T *	5 830 .A	5 608 5 532	6 617 .A	.A	9 149	.A	5
4299 90	AND. ORG. GRUNDSTOFFE DARUNTER ZUM ABSATZ BESTIMMT	T *	133 296 102 478	111 681 .A	120 150 86 186	92 473	.A	81 238	26
4299	INSGESAMT DARUNTER ZUM ABSATZ BESTIMMT	T *	159 036 117 850	135 025 90 376	144 904 100 650	118 294	91 174	104 241	.
4311 13	EINNAEHRSTOFFUENGER MINERALISCHE OD. CHEMISCHE STICKSTOFFUENGEM., BER. AUF N CALCIUMCYANAMID (KALKSTICK- STOFF) 1)	T *	1
4311 14	DARUNTER ZUM ABSATZ BESTIMMT 1)	T	2
4311 16	KALKAMMONSALPETER 1) DARUNTER ZUM ABSATZ BESTIMMT 1)	T *	1
4311 17	ANDERE AMMONSALPETER- U. SALPETERSORTEN 1) DARUNTER ZUM ABSATZ BESTIMMT 1)	T *	1
4311 19	HARNSTOFF 1) DARUNTER ZUM ABSATZ BESTIMMT 1)	T *	1
4311 19	AND. STICKSTOFFH.EINNAEHRST.D. 2) DARUNTER ZUM ABSATZ BESTIMMT 2)	T *	173 685 .A	172 817 113 723	187 362 .A	.A	95 289	.A	.

1) IN MELDENUMMER 4311 19 ENTHALTEN. - 2) ENTHAELT AUCH DIE MELDENUMMERN 4311 13 BIS 4311 17.

9 PRODUKTION NACH GUETERARTEN UND GUETERKLASSEN - FRUEHERES BUNDESGBEIT

MELDE- NR	ERZEUGNIS	EINHEIT	M E N G E			W E R T I N 1000 DM			ANZAHL DER BETR.
			1991 1. VJ	1991 4. VJ	1992 1. VJ	1991 1. VJ	1991 4. VJ	1992 1. VJ	
4311 41	MINERAL. OD. CHEM. PHOSPHAT- DUENGEMITTEL, BER. A. P2O5	T							
4311 45	SUPERPHOSPHAT, TRIPLE-S.P. 1) DARUNTER ZUM ABSATZ BESTIMMT 1)	T							2
4311 49	THOMASPHOSPHAT, GEMAHLEN 1) DARUNTER ZUM ABSATZ BESTIMMT 1)	T							1
4311	ANDERE PHOSPHATHALTIGE EINNAHRSTOFFDUENGER 2) DARUNTER ZUM ABSATZ BESTIMMT 2)	T	17 058	11 634	12 803				
	INSGESAMT	T	190 743	184 451	200 165		5 634		
	DARUNTER ZUM ABSATZ BESTIMMT	T	135 129	122 393	139 454	111 316	100 923	105 625	
4314 10	MEHRNAHRSTOFFDUENGER AUS AUFSCHLUSS VON ROHPHOSPHATEN MIT SALPETER-, SCHWEFEL- ODER PHOSPHORSAEUREN (KOMPLEXDUENGER), EFF.	T	.A	.A	.A	.A	.A	.A	2
4314 11	STICKSTOFF-ANTEIL	T	.A	.A	.A				2
4314 14	PHOSPHAT-ANTEIL	T	36 495	30 312	34 923				3
4314 17	KALI-ANTEIL	T	49 995	41 439	50 498				3
4314 50	SONSTIGE, AUCH MECHANISCH GEMISCHT, EFF.	T	.A	.A	.A	.A	.A	.A	3
4314 51	STICKSTOFF-ANTEIL	T	-	-	-				2
4314 54	PHOSPHAT-ANTEIL	T	12 569	.A	.A				2
4314 57	KALI-ANTEIL	T	.A	.A	.A				2
4314	INSGESAMT	T				100 680	76 374	101 095	
4317 20	GARTEN- U. BLUMENDUENGER ORGANISCH	T	22 004	13 984	22 764	20 538	10 045	21 049	5
4317 40	MINERALISCH	T	19 977	6 129	9 826	27 791	14 216	19 919	13
4317 90	SONSTIGER ART	T	7 322	14 642	17 094	16 216	21 218	26 155	8
4317	INSGESAMT	T	49 303	34 755	49 684	64 545	45 479	67 123	
4319 00	SONST. DUENGEMITTEL(OHNE KALI)	T	5 765	5 684	7 881	2 161	2 389	3 864	5
4341 11	PFLANZENSCHUTZ- UND SCHAEDELINGS- BEKAEMPFUNGSMITTEL 3) INSEKTIZIDE U. AKARIZIDE INSEKTIZIDE PFL. HERKUNFT	T	1 156	231	729	12 699	3 272	7 655	13
4341 13	DARUNTER WIRKSTOFFGEWICHT CHLORIERTE KOHLENW. ST. U. VER- WANDTE VERBINDUNGEN	KG	118 381	19 115	78 061				
4341 15	DARUNTER WIRKSTOFFGEWICHT CARBAMATE	KG	1 787 918	911 656	1 570 713	.A	.A	.A	5
4341 17	DARUNTER WIRKSTOFFGEWICHT ORGANISCHE PHOSPHORVERBINDUNG.	KG	.A	1 451	6 375	.A	14 555	49 533	4
4341 19	DARUNTER WIRKSTOFFGEWICHT SONST. INSEKTIZIDE U. AKARIZ.	KG	3 350	818 936	444 336	60 661	43 765	66 924	11
4341 41	DARUNTER WIRKSTOFFGEWICHT FUNGIZIDE (MITTEL GEGEN PILZE)	KG	1 108 749	2 231 012	1 184 007	.A	.A	.A	10
4341 45	DARUNTER WIRKSTOFFGEWICHT ANORGANISCHE	KG	154 994	154 476	183 947				
4341 45	DARUNTER WIRKSTOFFGEWICHT ORGANISCHE	KG	4 508	385	3 148	7 952	850	6 533	8
4341 61	DARUNTER WIRKSTOFFGEWICHT HERBIZIDE (MITTEL G. UNKRAEUT.)	KG	3 400 651	263 459	2 446 139	506 148	194 076	439 198	18
4341 61	DARUNTER WIRKSTOFFGEWICHT ANORGANISCHE	KG	20 782	9 766	17 850				
4341 62	DARUNTER WIRKSTOFFGEWICHT ORGANISCHE	KG	9 877 152	9 290 900	7 485 092				
4341 63	CARBONSAEUREDERIVAT	T	.A	.A	.A	.A	.A	.A	6
4341 65	DARUNTER WIRKSTOFFGEWICHT HARNSTOFFDERIVAT	KG	190 391	131 740	147 696				
4341 67	DARUNTER WIRKSTOFFGEWICHT CARBAMATE	KG	6 304	3 265	2 221	74 232	34 083	33 634	6
4341 81	DARUNTER WIRKSTOFFGEWICHT SONST. ORGAN. HERBIZIDE	KG	3 966 760	2 175 811	1 629 243	35 813	29 897	40 008	7
4341 82	DARUNTER WIRKSTOFFGEWICHT AND. PFLANZENSCHUTZ- U. SCHAEDELINGSBEKAEMPFUNGSMITTEL	KG	2 060	1 505	2 023	46 328	13 724	188 010	5
4341 83	DARUNTER WIRKSTOFFGEWICHT NEMATIZIDE (BODENENTSAEUCH.)	KG	1 449 088	1 432 850	1 401 773	165 831	148 301	242 316	7
4341 88	DARUNTER WIRKSTOFFGEWICHT MOLLUSKIZIDE (GEG. SCHNECKEN)	KG	1 886	457	4 767				
4341	DARUNTER WIRKSTOFFGEWICHT RODENTIZIDE (GEG. NAGETIERE)	KG	.A	298 436	3 112 831				
4411 00	SONST. PFLANZENSCHUTZ- U. SCHAEDELINGSBEKAEMPFUNGSMITTEL	KG	8 529	7 996	10 473				
4412 31	PHENOLHARZE FORMMASSEN DARUNTER ZUM ABSATZ BESTIMMT	T	4 398 463	4 511 763	5 652 545				
4412 33	TECHNISCHE HARZE LACKKUNSTHARZE, A. MODIFIZ.	T	.A	1 912	796	.A	7 214	9 264	3
4412 35	LEIMHARZE DARUNTER ZUM ABSATZ BESTIMMT	T	.A	845 783	446 213	.A	.A	.A	4
	INSGESAMT	T	75 029	259 739	135 721	4 822	3 160	5 196	9
	DARUNTER WIRKSTOFFGEWICHT	KG	560	153	411				
	INSGESAMT	T	28 253	24 528	40 779				
	DARUNTER WIRKSTOFFGEWICHT	KG	4 337	3 547	5 026	54 695	30 699	49 047	16
	INSGESAMT	T	2 301 598	1 848 025	2 591 258	1 005 307	557 718	1 212 082	
	DARUNTER WIRKSTOFFGEWICHT	KG	59 008	36 041	61 394				
	INSGESAMT	T	30 317 433	25 218 235	28 550 354				
4411 00	KUNSTSTOFFE ALS KONDENSATE, POLYKONDENSATE U. POLYADDITIONSPROD. FUER DIE CHEMIEFASERHERSTELLUNG DARUNTER ZUM ABSATZ BESTIMMT	T	110 555	118 966	119 412	174 228	174 815	164 010	6
4412 31	PHENOLHARZE FORMMASSEN DARUNTER ZUM ABSATZ BESTIMMT	T	57 936	64 715	60 725				
4412 33	TECHNISCHE HARZE LACKKUNSTHARZE, A. MODIFIZ.	T	9 919	7 773	8 264	.A	.A	.A	5
4412 35	LEIMHARZE DARUNTER ZUM ABSATZ BESTIMMT	T	.A	.A	.A	.A	.A	.A	6
	INSGESAMT	T	4 009	3 319	4 380	.A	9 055	11 933	6
	DARUNTER WIRKSTOFFGEWICHT	KG	.A	1 906	2 621	.A	.A	.A	6
	INSGESAMT	T	21 792	22 421	24 761	.A	.A	.A	6

1) IN MELDENUMMER 4311 49 ENTHALTEN. - 2) ENTHAELT AUCH DIE MELDENUMMERN 4311 41 UND 4311 45. - 3) AUCH ZUBEREITUNGEN UND VORMISCHUNGEN.

9 PRODUKTION NACH GUETERARTEN UND GUETERKLASSEN - FRUEHERES BUNDESGBIET

MELDE- NR	ERZEUGNIS	EINHEIT	M E N G E			W E R T I N 1000 DM			ANZAHL DER BETR.
			1991 1. VJ	1991 4. VJ	1992 1. VJ	1991 1. VJ	1991 4. VJ	1992 1. VJ	1992 1. VJ
4412 37	SONST. TECHNISCHE HARZE	T *	21 785	18 919	20 668
	DARUNTER ZUM ABSATZ BESTIMMT	T	.A	.A	.A	.A	.A	.A	9
4412 39	SONST. KUNSTSTOFFE AUF BASIS	T *	2 435	2 193	2 316
	VON PHENOLHARZEN	T	2 031	.A	.A	9 299	.A	.A	8
	DARUNTER ZUM ABSATZ BESTIMMT	T
	AMINOHARZE								
	HARNSTOFFHARZE, THIOHARNST.H.								
4412 41	FORMMASSEN	T *	.A	.A	.A
	DARUNTER ZUM ABSATZ BESTIMMT	T	.A	.A	.A	.A	.A	.A	1
	TECHNISCHE HARZE								
4412 43	LACKKUNSTHARZE, A. MODIFIZ.	T *	4 057	.A	2 851
	DARUNTER ZUM ABSATZ BESTIMMT	T	.A	.A	.A	.A	.A	.A	3
4412 45	LEIMHARZE	T *	74 758	89 931	106 334
	DARUNTER ZUM ABSATZ BESTIMMT	T	.A	.A	.A	.A	.A	.A	5
4412 48	SONST. KUNSTSTOFFE AUF DER	T *	21 721	21 911	21 099
	BASIS VON HARNSTOFF	T	.A	.A	.A	.A	.A	.A	8
	DARUNTER ZUM ABSATZ BESTIMMT	T
	MELAMINHARZE								
4412 51	FORMMASSEN	T *	3 679	1 773	3 118
	DARUNTER ZUM ABSATZ BESTIMMT	T	.A	.A	.A	.A	.A	.A	5
	TECHNISCHE HARZE								
4412 53	LACKKUNSTHARZE, A. MODIFIZ.	T *	4 592	4 172	4 628
	DARUNTER ZUM ABSATZ BESTIMMT	T	.A	3 092	3 370	.A	17 577	19 327	3
4412 55	LEIMHARZE	T *	12 749	12 610	14 652
	DARUNTER ZUM ABSATZ BESTIMMT	T	.A	.A	.A	.A	.A	.A	3
4412 58	SONST. KUNSTSTOFFE AUF DER	T *	22 750	20 649	20 502
	BASIS VON MELAMINHARZEN	T	.A	.A	.A	.A	.A	.A	8
	DARUNTER ZUM ABSATZ BESTIMMT	T
	SONSTIGE AMINOHARZE								
4412 61	FORMMASSEN	T *	.A	.A	.A
	DARUNTER ZUM ABSATZ BESTIMMT	T	.A	.A	.A	.A	.A	.A	1
4412 69	AMINOHARZE, A.N.G.	T *	477	856	573
	DARUNTER ZUM ABSATZ BESTIMMT	T	477	856	573	1 576	2 199	2 053	3
4412 90	POLYURETHANE	T *	112 883	105 509	126 471
	DARUNTER ZUM ABSATZ BESTIMMT	T	104 668	100 576	119 952	489 013	453 978	510 577	27
4412	INSGESAMT	T *	321 128	317 358	362 945
	DARUNTER ZUM ABSATZ BESTIMMT	T	291 642	291 380	336 268	845 365	762 951	841 531	.
	POLYETHER, EPOXIDHARZE, POLY- ESTER, POLYAMIDE U. SILIKONE 1)								
	POLYETHER								
4413 11	POLYACETALE	T *	.A	.A	.A
	DARUNTER ZUM ABSATZ BESTIMMT	T	.A	.A	.A	.A	.A	.A	1
4413 15	POLYETHERALKOHOLE	T *	5 201	5 675	6 284
	DARUNTER ZUM ABSATZ BESTIMMT	T	.A	.A	.A	.A	.A	.A	5
4413 19	SONST. POLYETHER	T *	39 247	35 895	38 954
	DARUNTER ZUM ABSATZ BESTIMMT	T	35 651	33 202	36 248	143 750	132 865	140 112	6
4413 30	EPOXIDHARZE	T *	25 581	26 811	25 529
	DARUNTER ZUM ABSATZ BESTIMMT	T	.A	24 542	23 436	.A	128 548	127 716	25
	POLYESTER								
4413 51	POLYCARBONATE	T *	47 860	40 852	51 669
	DARUNTER ZUM ABSATZ BESTIMMT	T	37 124	.A	.A	260 448	.A	.A	5
4413 53	ALKYDHARZE	T *	35 137	30 446	36 499
	DARUNTER ZUM ABSATZ BESTIMMT	T	32 246	27 904	33 944	92 981	78 379	98 576	19
4413 55	POLYETHYLENTEREPHTHALAT	T *	14 273	14 770	13 532
	DARUNTER ZUM ABSATZ BESTIMMT	T	.A	.A	.A	.A	.A	.A	3
4413 57	SONST. UNGESAETTIGTE POLYESTER	T *	40 757	30 936	45 292
	DARUNTER ZUM ABSATZ BESTIMMT	T	.A	.A	.A	.A	.A	.A	13
4413 59	SONST. POLYESTER	T *	42 619	39 617	41 140
	DARUNTER ZUM ABSATZ BESTIMMT	T	35 627	32 626	33 739	190 173	168 022	186 725	19
4413 70	POLYAMIDE	T *	51 602	48 733	54 912
	DARUNTER ZUM ABSATZ BESTIMMT	T	50 308	48 090	53 029	307 789	319 190	343 704	14
4413 80	SILICONE	T *	38 425	29 912	41 465
	DARUNTER ZUM ABSATZ BESTIMMT	T	.A	.A	.A	.A	.A	.A	13
4413	INSGESAMT	T *	352 441	309 130	367 822
	DARUNTER ZUM ABSATZ BESTIMMT	T	310 625	270 664	325 612	1 644 997	1 422 398	1 703 175	.
	POLYMERISATIONSPRODUKTE (EIN- SCHLIESSLICH COPOLYMERISATEN)								
4414 10	KUNSTSTOFFE A. D. BASIS VON								
	POLYMER, PROD. (EINSCHL.								
	COPOLYMER.) ZUR CHEM.FASERH.	T *	51 844	49 779	56 138
	DARUNTER ZUM ABSATZ BESTIMMT	T	14 777	11 921	16 127	66 508	55 621	71 637	4
4414 20	IONENAUSTAUSCHER A. D. GRUND- LAGE VON POLYMEREN	T *	.A	.A	.A
	DARUNTER ZUM ABSATZ BESTIMMT	T	.A	.A	.A	.A	.A	.A	2
	POLYOLEFINE								
	POLYETHYLEN								
4414 31	MIT EINER DICHTEN VON WENIGER ALS 0,94 (OHNE COPOLYMERE)	T *	169 395	163 590	194 242
	DARUNTER ZUM ABSATZ BESTIMMT	T	.A	.A	.A	.A	.A	.A	6
4414 33	MIT EINER DICHTEN VON 0,94 ODER MEHR (OHNE COPOLYMERE)	T *	174 681	174 788	187 375
	DARUNTER ZUM ABSATZ BESTIMMT	T	169 060	168 617	181 736	391 239	330 254	352 507	9
4414 35	ETHYLEN-COPOLYMERE	T *	.A	.A	.A
	DARUNTER ZUM ABSATZ BESTIMMT	T	.A	.A	.A	.A	.A	.A	1
4414 37	POLYPROPYLEN	T *	138 506	134 564	145 161
	DARUNTER ZUM ABSATZ BESTIMMT	T	.A	122 273	130 604	.A	224 661	240 724	15
4414 39	SONSTIGE POLYOLEFINE	T *	9 873	9 200	9 389
	DARUNTER ZUM ABSATZ BESTIMMT	T	.A	.A	.A	.A	.A	.A	7
	POLYMERE DES STYROLS								
4414 42	POLYSTYROL	T *	101 217	116 439	132 454
	DARUNTER ZUM ABSATZ BESTIMMT	T	.A	.A	.A	.A	.A	.A	4
4414 48	STYROL-COPOLYMERE	T *	149 822	129 417	93 316
	DARUNTER ZUM ABSATZ BESTIMMT	T	141 661	122 018	87 307	362 435	329 344	262 159	11

1) OHNE SOLCHE FUER DIE CHEMIEFASERHERSTELLUNG.

9 PRODUKTION NACH GUETERARTEN UND GUETERKLASSEN - FRUEHERES BUNDESGBEIT

MELDE- NR	ERZEUGNIS	EINHEIT	M E N G E			W E R T I N 1000 DM			ANZAHL DER BETR.
			1991 1. VJ	1991 4. VJ	1992 1. VJ	1991 1. VJ	1991 4. VJ	1992 1. VJ	
4414 52	POLYMERE DES VINYLCHLORIDS POLYVINYLCHLORID DARUNTER ZUM ABSATZ BESTIMMT	T *	268 373 256 949	305 132 293 335	279 935 271 426				
4414 54	VINYLCHLORID-COPOLYMERE LACKROHSTOFFE DARUNTER ZUM ABSATZ BESTIMMT	T *	4 451 .A	4 931 .A	5 326 .A	441 597	367 939	357 892	14
4414 56	ANDERE DARUNTER ZUM ABSATZ BESTIMMT	T *	38 139 35 172	44 846 41 593	45 412 41 181	.A	.A	.A	3
4414 57	POLYMERE DES VENYLIDENCHLORIDS (EINSCHL. DER COPOLYMERE) DARUNTER ZUM ABSATZ BESTIMMT	T *	.A	.A	.A	75 424	82 144	81 606	7
	POLYMERE DES VINYLACETATS U.A. VINYLPOLYMERE	T *	.A	.A	.A	.A	.A	.A	1
4414 62	POLYVINYLACETAT DARUNTER ZUM ABSATZ BESTIMMT	T *	48 923 37 097	38 697 28 057	53 460 39 129				
4414 68	VINYLACETAT-COPOLYMERE DARUNTER ZUM ABSATZ BESTIMMT	T *	18 137 16 394	18 202 .A	19 590 .A	138 720	99 607	147 080	6
4414 69	AND. VINYL POLYM. U. -COPOLY. DARUNTER ZUM ABSATZ BESTIMMT	T *	20 658 19 166	14 699 13 940	22 707 21 429	59 672	.A	.A	9
4414 71	ACRYLPOLYMERE 1) PLATTEN DARUNTER ZUM ABSATZ BESTIMMT	T *	11 388 11 388	11 601 11 601	10 590 10 590	129 504	98 143	154 797	6
4414 74	ANDERE DARUNTER ZUM ABSATZ BESTIMMT	T *	56 036 35 970	55 591 36 886	50 861 35 057	81 887	85 072	77 761	8
4414 78	ACRYLCOPOLYMERE 1) DARUNTER ZUM ABSATZ BESTIMMT	T *	123 882 91 724	119 838 91 015	130 388 99 201	182 088	185 095	171 672	14
4414 81	AND. HALOGENIERTE OLEFINE FLUORIERTE POLYM. U. COPOLYM. DARUNTER ZUM ABSATZ BESTIMMT	T *	.A	.A	.A	408 443	382 007	409 303	25
4414 89	SONST. HALOGENIERTE OLEFINE DARUNTER ZUM ABSATZ BESTIMMT	T *	.A	.A	.A	.A	.A	.A	1
4414 98	SONST. POLYMERISATIONSPRODUKTE DARUNTER ZUM ABSATZ BESTIMMT	T *	36 038 34 697	32 460 31 867	36 570 36 038	.A	.A	.A	1
4414	INSGESAMT DARUNTER ZUM ABSATZ BESTIMMT	T *	1 432 884 1 279 755	1 434 465 1 289 828	1 483 755 1 337 688	225 645	208 616	238 552	12
4417 10	KUNSTSTOFFE AUF CELLULOSEBASIS KUNSTST. A.D. BASIS V. CELLUL.- DERIVATEN F.D. CHEMIEFASERN DARUNTER ZUM ABSATZ BESTIMMT	T *	.A	.A	.A	3 595 252	3 157 534	3 366 141	.
4417 22	REGENERIERTE CELLULOSE FOLIEN (ZELLGLAS) DARUNTER ZUM ABSATZ BESTIMMT	T *	1 556 .A	.A .A	.A .A
4417 29	SONST. KUNSTST. AUS REGENE- RIERTER CELLULOSE DARUNTER ZUM ABSATZ BESTIMMT	T *	2 402 2 402	2 456 2 456	2 711 2 711	72 464	77 038	79 277	4
4417 40	VULKANFIBER DARUNTER ZUM ABSATZ BESTIMMT	T *	1 765 .A	1 682 .A	1 778 .A	.A	.A	.A	3
4417 60	CELLULOSENITRATE DARUNTER ZUM ABSATZ BESTIMMT	T *	6 713 5 975	5 819 5 304	6 702 5 988	37 346	33 205	36 917	4
4417 80	CELLULOSEACETATE DARUNTER ZUM ABSATZ BESTIMMT	T *	.A .A	.A .A	.A .A	.A	.A	.A	2
4417 90	SONST. CELLULOSEDERIVATE DARUNTER ZUM ABSATZ BESTIMMT	T *	17 472 .A	18 645 .A	17 975 .A	.A	.A	.A	6
4417	INSGESAMT DARUNTER ZUM ABSATZ BESTIMMT	T *	39 049 28 761	39 990 29 064	39 573 29 327	310 246	309 917	316 850	.
4419 20	ANDERE KUNSTSTOFFE SCHMELZHASSE U. HARZESTER DARUNTER ZUM ABSATZ BESTIMMT	T *	.A .A	.A .A	.A .A	.A	.A	.A	5
4419 40	NATUERL. POLYMERE U. MODIFIZ. NATUERLICHE POLYMERE DARUNTER ZUM ABSATZ BESTIMMT	T *	.A .A	.A .A	.A .A	.A	.A	.A	5
4419 70	KUNSTST. REGENERATE, AUFGEARB. RESTSTOFFE A. KUNSTST.ERZEUGN. DARUNTER ZUM ABSATZ BESTIMMT	T *	30 945 29 685	30 011 28 363	35 314 33 134	74 416	64 085	72 996	24
4419	INSGESAMT DARUNTER ZUM ABSATZ BESTIMMT	T *	35 839 34 572	36 999 35 344	41 711 39 528	146 034	153 778	149 262	.
4452 00	SYNTHETISCHER KAUTSCHUK LATEX, BER. A. TROCKENSUBSTANZ DARUNTER ZUM ABSATZ BESTIMMT	T *	.A 53 493	56 328 .A	52 855 .A	.A 155 950	.A	.A	9
4456 00	KAUTSCHUK U. FAKTIS, FEST, BERECHNET A. TROCKENSUBSTANZ DARUNTER ZUM ABSATZ BESTIMMT	T *	79 450 .A	69 841 .A	77 023 .A	.A	.A	.A	9
4521 00	CELLULOSISCHE CHEMIEFASERN SPINNFAERN 2) DARUNTER ZUM ABSATZ BESTIMMT 2)	T *				.	.	.	2
4525 00	FILAMENTE 3) DARUNTER ZUM ABSATZ BESTIMMT 3)	T *	43 375 42 569	45 826 45 160	43 355 42 753	304 147	318 511	306 625	.
4529 00	RESTSTOFFE DARUNTER ZUM ABSATZ BESTIMMT	T *	940 940	857 857	1 016 1 016	652	568	635	4
4551 20	SYNTHETISCHE CHEMIEFASERN SYNTHETISCHE SPINNFAERN POLYAMID-SPINNFAERN DARUNTER ZUM ABSATZ BESTIMMT	T *	13 924 13 924	14 854 14 854	9 801 9 801	83 101	85 536	60 947	6
4551 30	POLYESTER-SPINNFAERN DARUNTER ZUM ABSATZ BESTIMMT	T *	37 273 37 273	33 284 33 284	41 350 41 350	139 830	114 504	138 255	3
4551 50	POLYACRYL-SPINNFAERN DARUNTER ZUM ABSATZ BESTIMMT	T *	56 899 56 899	52 693 52 693	53 223 53 223	183 564	177 391	171 655	3

1) OHNE SOLCHE FUER DIE CHEMIEFASERHERSTELLUNG. - 2) IN MELDENUMMER 4525 00 ENTHALTEN. - 3) ENTHAELT AUCH DIE MELDENUMMER 4521 00.

9 PRODUKTION NACH GUETERARTEN UND GUETERKLASSEN - FRUEHERES BUNDESGBEIT

MELDE- NR	ERZEUGNIS	EINHEIT	M E N G E			W E R T I N 1000 DM			ANZAHL DER BETR.
			1991 1. VJ	1991 4. VJ	1992 1. VJ	1991 1. VJ	1991 4. VJ	1992 1. VJ	1992 1. VJ
4551 80	SONST. SYNTHET. SPINNFASERN	T	9 986	9 684	11 201
	DARUNTER ZUM ABSATZ BESTIMMT	T	.A	.A	.A	.A	.A	.A	4
4551	INSGESAMT	T	118 082	110 515	115 575
	DARUNTER ZUM ABSATZ BESTIMMT	T	.A	.A	.A	.A	.A	.A	.
4555 12	SYNTHETISCHE FILAMENTE	T
	POLYAMID-FILAMENTE 1)	T	7
	DARUNTER ZUM ABSATZ BESTIMMT 1)	T
4555 15	POLYESTER-FILAMENTE 1)	T	8
	DARUNTER ZUM ABSATZ BESTIMMT 1)	T
4555 18	SONST. SYNTHET. FILAMENTE 2)	T	99 108	96 787	103 467	580 510	523 545	552 611	.
	DARUNTER ZUM ABSATZ BESTIMMT 2)	T	68 939	66 115	69 667
4555 80	BORSTEN AUS SYNTHET. VERBIND.	T	1 940	1 700	2 020	13 356	10 660	13 920	3
	DARUNTER ZUM ABSATZ BESTIMMT	T	1 940	1 700	2 020
4555	INSGESAMT	T	101 048	98 487	105 487	593 866	534 205	566 531	.
	DARUNTER ZUM ABSATZ BESTIMMT	T	70 879	67 815	71 687
4558 00	RESTSTOFFE A. SYNTH. CHEMIEFASERN	T	5 456	5 345	5 931	.	.	.	7
	DARUNTER ZUM ABSATZ BESTIMMT	T	.A	.A	.A	.A	.A	.A	.
	ANORG. PIGMENTE U. ORG. FARBST.								
	ANORGANISCHE PIGMENTE								
4612 40	ZINKOXIDE (REIN, BLEIHALTIG)	T	12 203	12 817	12 790	25 929	26 172	26 667	4
4612 50	TITANOXIDE U. TITANWEISS, BER. AUF TiO2	T	.A	69 027	76 307	.A	247 847	278 657	6
4612 72	BARIUM-, BLEI-, STRONTIUM- UND ZINKCHROMATE, REIN	T	3 103	2 432	2 413	19 826	15 328	15 537	5
4612 73	CHROMATPIGMENTE, VERSCHNITTEN	T	.A	32	31	.A	169	235	4
4612 80	MENNIGE U. ORANGEM., BER. A. PBO	T	7 145	6 704	6 714	8 954	8 563	8 403	6
4612 90	SONST. ANORG. PIGMENTE U. ZU- BEREIT.; ANORG. ERZEUGN. VON	T	118 648	102 171	120 885	315 949	286 623	325 338	31
4612	D. ALS LUMINOPHORE VERW. ART INSGESAMT	T	216 666	193 183	219 140	671 493	584 702	654 837	.
	PIGMENTE, IN NICHTWAESS. MEDIEN DISPERGIERT, FLUESSIG OD. PASTEN- FOERMIG, VON D. F. ANSTRICHFARB. VERWENDETEN ART; PRAEGEFOLIEN								
4615 10	PIGMENTPASTEN U. -DISPERSIONEN SOWIE AEHNL. NICHT GEBRAUCHSF. PIGMENTZUBEREITUNGEN	T	3 654	3 198	3 680	29 723	26 075	30 484	13
4615 50	ABTOENFARBEN	T	.A	.A	.A	.A	.A	.A	8
4615 90	PRAEGEFOLIEN	T	.A	.A	.A	.A	.A	.A	1
4615	INSGESAMT	T	4 909	4 394	4 856	46 570	41 072	46 512	.
	ORGANISCHE FARBMITTEL								
	SYNTHETISCHE ORG. FARBSTOFFE								
4617 10	DISPERSIONSFARBSTOFFE; SAETURE- FARBSTOFFE, AUCH METALLISIERT	T	7 134	6 300	6 969	191 560	173 858	203 655	9
4617 30	BASISCHE FARBST.; DIREKTF. ST.	T	5 193	4 762	4 812	98 765	91 970	96 267	6
4617 60	KUEPENFARBST., REAKTIVFARBST.	T	7 029	7 496	8 222	217 249	215 853	238 773	7
4617 80	ORGAN. PIGMENTE U. SONSTIGE SYNTHETISCHE ORGANISCHE FARBSTOFFE; FARBLACKE	T	28 264	25 102	29 400	499 516	444 725	510 129	15
4617 95	SONST. ORGAN. FARBSTOFFE	T	532	378	428	23 011	17 135	22 186	3
4617	INSGESAMT	T	48 152	44 038	49 931	1 030 101	943 541	1 071 010	.
	LACKE, OEL-, LEIM-, WASSER-, DISPERSIONSFARBEN U.A.; KUNST- STOFFPUTZE; SPACHTEL								
	LACKE U.A. ANSTRICHSTOFFE AUF BASIS NATUERLICHER POLYMERE, GELOEST IN MEHR ALS 30 VH								
	NICHTWAESSR. LOESUNGSMITTELN								
4641 11	ALKYDHARZLACKE	T	43 338	40 311	42 733	299 117	276 394	294 113	136
4641 12	DELFARBEN U. -LACKE	T	1 669	1 251	1 485	9 748	7 205	8 136	16
	CELLULOSELACKE								
4641 13	NICHT PIGMENTIERT	T	11 487	10 513	12 698	64 521	58 556	70 492	66
4641 14	PIGMENTIERT	T	3 873	3 485	3 341	28 497	27 855	24 116	73
4641 15	BITUMEN- U. TEERHALTIGE LACKE	T	818	866	755	3 062	3 028	2 543	23
4641 16	METALLISCH PIGMENTIERTE ANSTRICHSTOFFE	T	2 780	2 935	3 177	21 471	23 546	25 686	69
4641 17	LEUCHTFARBEN	T	3	12	4	75	233	155	4
4641 18	LACK- U.A. SPACHTEL	T	6 176	6 388	7 669	23 844	25 601	30 488	35
4641 19	SONST. LACKE U. ANSTRICH- STOFFE AUF BASIS NATUER- LICHER POLYMERE	T	1 711	1 706	1 769	13 862	14 587	15 166	32
	LACKE U.A. ANSTRICHSTOFFE AUF BASIS SYNTHETISCHER POLYMERE, GELOEST IN MEHR ALS 30 VH								
	NICHTWAESSR. LOESUNGSMITTELN								
4641 31	PHENOL-, HARNSTOFF- U. MELAMINHARZLACKE	T	3 470	3 430	4 071	20 298	21 010	25 223	37
4641 32	POLYESTERHARZLACKE	T	19 786	17 215	19 897	180 378	154 864	186 126	41
4641 34	EPOXIDHARZLACKE	T	8 331	7 558	8 446	63 760	60 557	66 721	88
4641 35	POLYURETHANHARZLACKE	T	16 092	14 179	14 778	122 476	112 684	120 101	99
4641 37	POLYSTYROL- U. POLYVINYL- HARZLACKE	T	6 007	5 801	7 437	60 263	61 646	78 160	34
4641 39	SONST. LACKE U. ANSTRICH- STOFFE AUF BASIS SYNTHETISCHER POLYMERE	T	17 922	15 885	16 944	139 238	128 558	134 968	103
	LACKE MIT NICHTWAESSR. LOESUNGS- MITTELGEHALT VON 30 VH ODER WENIGER								
4641 51	FESTKOEPPERREICHE LACKE	T	1 996	2 880	2 526	12 577	16 476	18 826	29
4641 54	PULVERLACKE	T	11 161	10 778	11 788	88 207	85 740	93 695	15

1) IN MELDENUMMER 4555 18 ENTHALTEN. - 2) ENTHAELT AUCH DIE MELDENUMMERN 4555 12 UND 4555 15.

9 PRODUKTION NACH GUETERARTEN UND GUETERKLASSEN - FRUEHERES BUNDESGBIET

MELDE- NR	ERZEUGNIS	EINHEIT	M E N G E			W E R T I N 1000 D M			ANZAHL DER BETR.
			1991 1. VJ	1991 4. VJ	1992 1. VJ	1991 1. VJ	1991 4. VJ	1992 1. VJ	1992 1. VJ
	LACKE U.A. ANSTRICHSTOFFE AUF BASIS WASSERVERDUENNBARER BINDEMITTEL								
4641 61	DISPERSIONSFARBEN FUER VERWENDUNG IM INNEN- BEREICH	T	71 005	75 799	85 273	153 983	173 120	184 857	84
4641 62	FUER VERWENDUNG AN AUSSEN- FLAECHE	T	24 235	26 105	26 338	71 596	86 662	84 477	83
4641 64	GRUNDIERUNGEN	T	10 035	11 003	12 159	34 844	37 217	39 862	67
4641 65	KUNSTSTOFFPUTZE	T	20 466	30 304	23 122	35 566	54 968	41 163	44
4641 66	LEIMANSTRICH- U. WASSERFARBEN	T	984	608	1 005	1 621	1 176	1 524	8
4641 67	SILICATANSTRICHFARBEN	T	3 277	4 446	3 317	9 560	14 925	11 015	23
4641 68	SILICATPUTZE	T	1 237	3 019	1 490	2 331	5 752	2 946	11
4641 81	WASSERLACKE DISPERSIONSLACKFARBEN FUER BAUTENANSTRICHE	T	8 337	8 194	8 953	46 477	52 884	52 763	57
4641 85	ELEKTROPHORESELACKE U.A. WAS- SERLACKE FUER INDUSTRIELLE U.AE. VERARBEITUNG	T	17 919	16 054	19 592	114 902	101 121	127 021	40
4641 90	SONST. ANSTRICHSTOFFE, AUCH BEIZEN U. WACHSMATTEN	T	8 425	7 453	7 671	62 668	57 131	63 245	55
4641	INSGESAMT	T	322 540	328 178	348 438	1 684 942	1 663 496	1 803 588	.
4645 00	VERDUENNUNGEN	T	35 894	33 307	37 578	111 555	100 324	112 248	186
	LEBENSMITTELFARBEN								
4671 10	NATUERLICH	T	333	298	427	5 422	4 932	6 275	6
4671 50	SYNTHETISCH	T	520	328	508	21 032	24 709	28 945	6
4671	INSGESAMT	T	853	626	935	26 454	29 641	35 220	.
	CHEMISCHE ERZEUGNISSE FUER GLAS, EMAILLE U. KERAM. ERZEUGNISSE								
4672 10	ZUBEREITETE PIGMENTE, -TRUEB.- MITTEL, -FARBEN U.AE. ZUBER.; SCHMELZGLASUREN U.A. VERGLAS- BARE MASSEN	T	11 195	8 863	9 975	57 679	52 158	57 386	9
4672 90	ENGOBEN; FLUESSIGE GLANZMITTEL U.AE. ZUBEREIT.; GLASFRIITEN U.A. GLAS IN FORM VON PULVER, GRANALIEN, SCHUPPEN OD.FLOCK.	T	21 307	23 423	22 580	24 841	23 956	24 601	3
4672	INSGESAMT	T	32 502	32 286	32 555	82 520	76 114	81 987	.
	DRUCKFARBEN U. DRUCKEREIHLFSM. FUER GRAFISCHE ZWECKE								
4673 11	DRUCKFARBEN	T	23 320	23 609	22 693	204 392	203 313	195 683	20
4673 15	LOESMITTELFREI AUF DER BASIS WAESSRIGER ODER WAESS.-ALK. LOESUNGSMITTEL	T	4 661	4 039	5 007	29 482	26 900	31 812	20
4673 19	ANDERE	T	35 407	41 873	35 890	213 512	245 535	223 382	24
4673 50	DRUCKEREIHLFSMITTEL	T	12 340	12 259	13 515	50 668	46 084	51 827	23
4673	INSGESAMT	T	.	.	.	498 054	521 832	502 704	.
	UNTERRICHTS- U. KUENSTLERFARBEN								
4674 10	FARBEN FUER DEN UNTERRICHT	T	123	130	156	3 192	3 010	5 030	5
4674 90	KUENSTLERFARBEN	T	532	437	519	18 154	19 190	19 986	8
4674	INSGESAMT	T	655	567	674	21 346	22 200	25 016	.
4677 00	ZUBEREITETE SIKKATIVE	T	1 200	810	1 240	6 256	4 668	7 759	4
	KITTE U. SPACTELMASSEN								
4679 10	GLASER- U.AE. KITTE	T	1 303	1 559	1 456	8 119	9 823	8 777	6
4679 50	SPACTELMASSEN	T	68 180	73 760	82 502	71 112	79 682	89 233	24
4679	INSGESAMT	T	69 483	75 319	83 958	79 231	89 505	98 010	.
	VITAMINE U. HORMONE								
4711 10	PROVITAMINE U. VITAMINEA	.A	.A	10
4711 50	HORMONEA	.A	.A	5
4711	INSGESAMT	314 337	312 297	339 779	.
4713 00	ENZYME (OHNE LAB)	26 353	25 570	39 600	9
	ALKALOIDE, GLYKOSIDE U. DEREN DERIVATE								
4715 10	GLYKOSIDE	6 307	6 250	9 970	4
4715 50	ALKALOIDE	55 970	51 797	54 412	12
4715	INSGESAMT	62 277	58 047	64 382	.
	ANTIBIOTIKA (PRIMAERPRODUKTION)								
4717 10	PENICILLINE	T *	348	362	337
4717 50	DARUNTER ZUM ABSATZ BESTIMMT	T *	.A	.A	.A
4717	SONSTIGE ANTIBIOTIKA	T *	235	98	209	.A	.A	.A	3
4717	DARUNTER ZUM ABSATZ BESTIMMT	T *	.A	.A	.A
4717	INSGESAMT	T *	583	460	547	.A	.A	.A	3
4717	DARUNTER ZUM ABSATZ BESTIMMT	T *	445	329	340	31 308	20 688	23 078	.
	ZUBEREITETE DROGEN U. EXTRAKTE								
4718 10	MENSCHLICHER OD. TIER. HERKUNFT	10 158	14 152	16 141	12
4718 50	PFLANZLICHER HERKUNFT	123 500	148 127	142 355	31
4718	INSGESAMT	133 658	162 279	158 496	.
4731 00	BULKWARE VON PHARM. SERA U. IMPFSTOFFEN	952	1 451	1 830	3

9 PRODUKTION NACH GUETERARTEN UND GUETERKLASSEN - FRUEHERES BUNDESGBIET

MELDE- NR	ERZEUGNIS	EINHEIT	M E N G E			W E R T I N 1000 DM			ANZAHL DER BETR.
			1991 1. VJ	1991 4. VJ	1992 1. VJ	1991 1. VJ	1991 4. VJ	1992 1. VJ	1992 1. VJ
	VON ARZNEIWAREN, DIE AUS ZWEI OD. MEHR GEMISCHTEN BESTAND- TEILEN BESTEHEN	51 217	42 023	51 290	11
4735 10	NICHT DOSIERT	128 119	111 989	135 076	17
4735 50	DOSIERT	179 336	154 012	186 366	.
4735	INSGESAMT
	PHARMAZEUT. SERA U. IMPFSTOFFE	19 975	22 305	25 310	11
4751 10	SERA	23 292	49 517	44 807	11
4751 50	IMPFSTOFFE	43 267	71 822	70 117	.
4751	INSGESAMT
	ARZNEIWAREN
	ANTIBIOTIKA ENTHALTEND
4753 10	PENICILLINE OD.I. DERIVATE OD.	83 432	67 869	87 294	22
4753 90	STREPTOMYCINE OD.I. DER. ENTH.	1 465 686	1 524 185	1 586 369	94
4753	ANDERE ANTIBIOTIKA ENTHALTEND	1 549 118	1 592 054	1 673 663	.
4753	INSGESAMT
	KEINE ANTIBIOTIKA ENTHALTEND
4755 10	HORMONE	123 223	123 193	141 552	29
4755 30	ALKALOIDE OD.I. DER., JEDOCH	60 394	70 269	79 284	27
4755 50	WEDER HORMONE N. ANTIB. ENTH.	67 907	70 536	76 813	29
4755 90	HOMOEOPATHISCHE PRAEPARATE	3 814 966	3 967 761	4 131 697	206
4755	SONST. ARZNEIWAREN	4 066 490	4 231 759	4 429 346	.
4755	INSGESAMT
4757 00	HORMONELLE CONTRACEPTIVA	110 940	117 027	121 865	7
	DENTALMEDIZINISCHE ERZEUGNISSE
4791 10	DENTALZEMENT U.A. ZAHNFUELLST.	11 412	13 661	15 546	8
4791 91	SONST. DENTALMED. ERZEUGNISSE	70 019	73 428	81 770	18
4791	INSGESAMT	81 431	87 089	97 316	.
	VERBANDMITTEL, WATTE, PFLASTER,
	CHIRURGISCHES NAHTMATERIAL
4794 10	VERBANDMITTEL U. WATTE MIT
	MEDIKAMENTÖSEN STOFFEN GE-
	TRAEKNT OD. UEBERZOGENA	.A	.A	6
4794 40	PFLASTER	79 100	91 390	95 058	9
4794 60	CHIRURGISCHES NAHTMATERIALA	.A	.A	9
4794	INSGESAMT	240 719	238 142	280 406	.
4797 00	DESINFektionsMITTEL	61 920	56 546	67 350	32
4798 00	SONST. CHEM.-PHARMAZEUTISCHE ERZEUGNISSE	290 457	370 917	422 532	21
	GELATINE UND KLEBSTOFFE
	GELATINE	T
4912 40	SPEISEGELATINE	T	3 667	3 528	3 876	34 351	34 434	38 479	7
4912 50	PHARMAZEUTISCHE GELATINE	T	1 362	1 324	1 568	12 262	11 311	13 381	4
4912 90	SONST. GELATINE	T	1 349	1 103	1 063	17 426	14 296	13 883	4
4912	INSGESAMT	T	6 378	5 955	6 507	64 039	60 041	65 743	.
4913 00	KASEINKALTLEIME, BERECHNET AUF TROCKENSUBSTANZ	T	2 759	2 280	2 518	9 033	7 826	8 156	4
4914 00	ANDERE LEIME TIERISCHEN URSPRUNGS	T	1 339	1 461	2 127	4 714	4 867	6 359	4
4915 00	PFLANZLICHE KLEBSTOFFE 1)	T	19 719	22 292	21 789	62 269	55 440	58 722	21
	SYNTHETISCHE KLEBSTOFFE 1)
4917 11	WASSERLOESLICH IN WAESSRIGER	T	56 299	53 727	61 507	189 226	175 597	208 229	58
4917 13	EMULSION ODER DISPERSION	T	14 594	13 452	14 941	90 617	82 395	97 516	41
4917 19	IN ORGANISCHEN LOESEMITLEN	T	7 799	6 661	8 766	55 024	47 711	57 911	35
4917	UNGELOESTE U.A. SYNTHETISCHE KLEBSTOFFE	T	78 692	73 840	85 214	334 867	305 703	363 656	.
4917	INSGESAMT	T
4918 00	SCHMELZKLEBSTOFFE	T	13 454	12 578	13 317	61 397	54 462	61 449	16
4919 00	SONST. KLEBSTOFFE 1)	T	14 762	5 300	5 096	9 247	9 154	8 715	16
	GERBSTOFFE
4921 10	PFLANZLICHE GERBSTOFFAUSZUEGE; TANNINE U.I. SALZE, ETHER, ESTER U.A. DERIVATE	T
4921 90	ANDERE GERBSTOFFE	T	26 861	22 433	23 950	60 001	54 787	57 121	9
4921	INSGESAMT	T	26 861	22 433	23 950	60 001	54 787	57 121	.
	LEDER- UND PELZHILFSMITTEL 2)
4922 10	ANTIMIKROBIELLE MITTEL SOWIE SCHUTZM. GEG. TIER. SCHAEDEL.	T
4922 40	F. HAUTE, FELLE, LEDER, PELZE	T	.A	.A	.A	.A	.A	.A	1
4922 90	IMPRAEGNIER- U. ZURICHTMITTEL	T	9 522	9 154	9 132	48 519	51 005	46 882	19
4922	SONST. LEDER- U. PELZHILFS- MITTEL	T	.A	.A	.A	.A	.A	.A	14
4922	INSGESAMT	T	14 312	14 219	14 012	63 087	66 610	61 615	.
	TEXTILHILFSMITTEL 2)
4923 10	HILFS- U. VEREDLUNGSMITTEL F.	T
	FASERN UND GARNE	T	6 490	5 458	7 676	30 263	24 395	34 548	16
4923 30	VORBEHANDLUNGSMITTEL	T	1 473	1 619	2 924	6 932	7 711	11 401	13
4923 40	FAERBEREI- UND DRUCKEREIHILFSM.	T	10 932	10 098	12 253	58 902	54 877	66 901	17

1) OHNE KAUTSCHUKKLEBSTOFFE. - 2) OHNE GRENZFLAECHEAKTIVE STOFFE UND ZUBEREITUNGEN.

9 PRODUKTION NACH GUETERARTEN UND GUETERKLASSEN - FRUEHERES BUNDESGBIET

MELDE- NR	ERZEUGNIS	EINHEIT	M E N G E			W E R T I N 1000 DM			ANZAHL DER BETR.
			1991 1. VJ	1991 4. VJ	1992 1. VJ	1991 1. VJ	1991 4. VJ	1992 1. VJ	1992 1. VJ
4923 50	AUSRUESTUNGSMITTEL, GRIFFGEB. MITTEL, PHOBIERMITTEL, ANTI- MIKROBIELL WIRKSAME MITTEL	T	24 226	20 414	22 985	109 430	94 366	109 977	29
4923 60	UNIVERSIELL EINSETZBARE HILFSM. FUEER DIE TEXTILINDUSTRIE	T	2 926	2 428	3 176	22 330	15 601	21 638	17
4923 80	HILFSMITTEL F.D. CHEM.REINIGUNG	T	8 339	8 117	7 135	40 988	44 579	38 430	12
4923	INSGESAMT	T	54 366	48 134	56 149	268 845	241 529	282 895	.
4924 00	PAPIERHILFSMITTEL 1)	T	30 869	27 049	30 687	51 833	48 188	53 362	18
	ORG. GRENZFL.AKTIVE STOFFE UND ZUBER., BER. A. 100 VH AKTIVSUB. ORG. GRENZFL.AKTIVE STOFFE FUEER DIE HERSTELLUNG VON								
4927 11	LEDERN U. PELZEN	T *	3 071	2 986	3 413
4927 14	DARUNTER ZUM ABSATZ BESTIMMT TEXTILIEN	T *	5 045	4 745	5 269	.A	.A	.A	9
4927 16	DARUNTER ZUM ABSATZ BESTIMMT WASCH-, SPUEL- U. REINIGUNGS- MITTELN DER GUETERKL. 4965	T *	4 654	4 355	4 892	25 193	22 754	25 115	19
4927 18	DARUNTER ZUM ABSATZ BESTIMMT PAPIER U.A.	T *	116 082	113 743	117 597	210 809	204 080	207 356	17
	DARUNTER ZUM ABSATZ BESTIMMT ORG. GRENZFL.AKTIVE ZUBEREIT. FUEER DIE HERSTELLUNG VON	T *	95 239	97 300	98 298	.A	.A	.A	13
4927 51	LEDERN U. PELZEN	T	8 979	8 649	9 471	36 782	34 446	38 567	15
4927 54	TEXTILIEN	T	9 426	8 607	10 222	57 085	53 433	61 240	25
4927 56	WASCH-, SPUEL- U. REINIGUNGS- MITTELN DER GUETERKLASSE 4965	T	10 423	8 393	8 645	43 075	37 534	43 777	10
4927 58	PAPIER U.A.	T	8 808	6 770	8 051	49 640	41 565	43 627	16
4927	INSGESAMT	T	170 089	161 796	171 277	545 809	504 001	545 589	.
4931 00	ZUBEREIT. ADDITIVES F. MINER.OELE	T	16 799	19 137	19 523	68 556	77 751	76 661	12
4932 00	SCHMIERFETTE MIT EINEM MINERAL- DELGEHALT UNTER 70 VH	T	1 846	1 709	2 075	24 798	22 354	30 119	19
	INDUSTRIEREINIGER; SCHLEIF- U. POLIERPASTEN								
4933 11	WASSERENTHAERTUNGSMITTEL	T	39 646	33 533	28 724	49 132	42 587	38 575	15
4933 12	REINIGUNGS- U. ENTFETTUNGSMIT- TEL FUEER TECHNISCHE ZWECKE	T	18 053	16 762	19 120	48 363	44 612	51 883	50
4933 13	REINIGUNGS- U. DESINFektions- MITTEL FUEER DIE ERNAEHRUNGS- WIRTSCHAFT	T	32 789	25 803	24 426	68 343	62 006	60 292	19
4933 15	PHOSPHATIERUNGS- U. PASSIVIE- RUNGSMITTEL	T	7 622	7 029	7 113	16 093	14 948	15 788	12
4933 17	ROSTLOESEMITTEL	T	388	344	324	1 513	1 207	1 280	12
4933 19	SONST. INDUSTRIEREINIGER	T	11 155	9 383	12 701	40 663	34 775	46 603	37
4933 50	SCHLEIFPASTEN, -EMULSIONEN, POLIERPASTEN	T	5 003	4 655	5 302	11 365	10 703	12 078	14
4933	INSGESAMT	T	114 856	97 509	97 710	235 472	210 838	226 499	.
	FLOTATIONS- U. GIESSEREIHILFS- MITTEL								
4934 20	FLOTATIONSMITTEL	T	267	249	281	975	909	1 043	3
4934 51	KERNBINDEMITTEL	T	35 751	29 228	34 016	59 674	46 919	56 355	9
4934 90	SONST. GIESSEREIHILFSMITTEL	T	106 459	95 987	101 462	108 543	107 429	112 198	21
4934	INSGESAMT	T	142 477	125 464	135 759	169 192	155 257	169 596	.
4935 00	ROSTSCHUTZMITTEL	T	2 303	1 928	2 252	10 502	9 550	10 831	18
4936 00	ZUSAMMENGESETZTE KATALYSATOREN	T	6 568	5 366	6 117	228 149	158 645	161 847	23
4937 00	FEIN- U. LABORCHEMIKALIEN	T	2 738	3 604	1 613	135 380	108 519	204 996	16
4938 00	KAUTSCHUKHILFSMITTEL (OHNE KON- SERVIERUNGSMITTEL)	T	8 835	9 095	9 672	39 682	38 832	44 929	15
4939 00	SONSTIGE HILFSMITTEL	T	86 790	80 278	92 852	459 169	439 347	496 721	106
	BITUMEN-DACH- UND -DICHTUNGS- MATERIALIEN								
	BITUMEN-DACH- UND -DICHTUNGS- BAHNEN AUS								
4941 11	ROHDACHPAPPE	1000 M2	6 024	6 717	5 797	10 513	12 052	9 979	14
4941 15	GLASVLIES	1000 M2	7 248	10 170	7 571	13 052	19 318	14 123	24
4941 17	SCHWEISS- U. AUFSCHMELZBAHNEN AB 4 MM DICKE	1000 M2	8 615	13 403	9 661	37 235	60 170	39 805	24
4941 18	POLYMERBITUMENBAHNEN	1000 M2	8 726	14 632	10 774	63 547	106 774	75 600	25
4941 90	SONST. BITUMEN-DACH- UND -DICHTUNGSMATERIALIEN	1000 M2	6 628	10 183	9 262	29 148	42 995	36 467	29
4941	INSGESAMT	1000 M2	37 241	55 105	43 065	153 495	241 309	175 974	.
	BAUTENSCHUTZMITTEL UND VERWANDTE ERZEUGNISSE								
4942 12	BETONZUSATZMITTEL U.AE.	T	30 645	35 445	39 340	43 569	51 970	56 153	31
4942 14	ENTSCHALUNGSMITTEL	T	1 248	1 511	1 745	2 785	3 537	4 200	13
4942 17	BITUMENHALTIGE ANSTRICHMITTEL	T	11 554	11 783	13 469	18 316	19 266	23 209	22
4942 21	FUGENDICHTUNGSMASSEN AUF KUNST- STOFFBASIS	T	13 839	16 366	15 863	126 885	151 417	147 098	26
	SPACHTEL- U. VERGUSSTMASSEN, AB- DICHTUNGSKITTE U. DICHTUNGS- BAENDER								
4942 23	AUF BITUMENBASIS	T	2 903	4 886	3 723	7 802	12 837	9 636	9

1) OHNE GRENZFLAECHEAKTIVE STOFFE UND ZUBEREITUNGEN.

9 PRODUKTION NACH GUETERARTEN UND GUETERKLASSEN - FRUEHERES BUNDESGBIET

MELDE- NR	ERZEUGNIS	EINHEIT	M E N G E			W E R T I N 1000 DM			ANZAHL DER BETR.
			1991 1. VJ	1991 4. VJ	1992 1. VJ	1991 1. VJ	1991 4. VJ	1992 1. VJ	1992 1. VJ
4942 25	AUF KUNSTSTOFFBASIS	T	5 965	6 564	6 556	35 608	41 863	42 892	26
4942 27	MINERALISCH	T	25 006	28 495	34 008	26 191	31 782	34 807	19
4942 31	SCHUTZBECHICHTUNGEN FUER MINE- RALISCHEN UNTERGRUND, OEL- U. CHEMIKALIENRESISTENT	T	6 169	7 599	6 978	47 601	64 118	57 410	14
4942 35	IMPRAGNIERMITTEL	T	571	496	480	3 649	3 280	3 416	12
4942 39	SONST. BAUTENSCHUTZMITTEL	T	15 694	14 806	17 216	44 652	48 383	55 033	31
4942 40	HOLZSCHUTZMITTEL	T	7 969	6 743	7 579	43 406	41 824	46 081	19
4942 70	FEUERSCHUTZMITTEL F. BAUSTOFFE	T	1 120	1 348	1 349	8 492	9 980	9 588	6
4942	INSGESAMT	T	122 683	136 042	148 306	408 956	480 257	489 523	.
4945 00	ISOLIERMASSEN FUER DIE ELEKTRO- INDUSTRIE	T	1 066	768	1 292	5 878	4 628	6 004	4
4947 00	GEMISCHE U. LADUNGEN F. FEUER- LOESCHGERAETE, -GRANATEN U. -BOMBEN (FEUERLOESCHMITTEL)	T	3 649	3 989	3 875	7 265	7 835	7 229	5
4952 41	FOTOCHEMISCHE ERZEUGNISSE LICHTEMPFINDL. PLATTEN UND FILME, NICHT BELICHTET	M2	4 642 074	5 670 411	5 238 539	65 144	73 627	65 235	3
4952 49	DRUCKPLATTEN	M2	10 288 985	10 589 382	12 209 768	213 738	195 792	244 596	7
4952 60	ANDERE LICHTEMPFINDL. FOTOPAPIERE, PAPPEN U. SPINNSTOFFE, NICHT BELICHTET	M2	94 448 402	79 875 437	95 938 503	264 940	234 728	285 070	9
4952 70	ENTWICKLER	T	16 103	24 205	15 931	22 095	28 725	23 687	6
4952 80	FIXIERSALZ	T	6 697	9 548	9 289	15 279	18 564	19 098	5
4952 90	SONST. FOTOCH. HILFSMITTEL	28 898	28 223	30 870	11
4952	INSGESAMT	610 094	579 659	668 556	.
4953 00	VORBESCHICHTETE (SENSIBILISIERTE) DRUCKFORMEN, NICHT BELICHTET	194 928	192 624	190 898	7
4955 00	UNBESPIELTE MAGNETTONBAENDER U. -FILME U.A. -MAGNETOGRAMM- TRAEGER	473 619	391 765	417 679	12
4961 10	SEIFEN, WASCH- U. REINIGUNGS- MITTEL	T	16 292	14 273	16 024	81 191	73 671	78 093	27
4961 20	FEINSEIFEN, MEDIZINALSEIFEN	T	1 086	845	697	3 683	2 714	2 086	6
4961 31	HAUSHALTSKERNSEIFEN	T	145	111	290	1 645	1 246	3 553	7
4961 51	RASIERSEIFEN	T	5 592	3 854	3 834	17 981	12 777	12 344	21
4961 55	SCHMIERSEIFEN	T	4 795	3 785	4 573	20 606	21 144	24 610	35
4961 70	FLUESSIGE SEIFEN	T	2 544	2 076	1 869	3 468	3 006	2 875	6
4961 80	SEIFENFLOCKEN, -SPAENE, -NADELN	T	2 020	1 921	2 176	4 871	4 594	5 197	9
4961 90	INDUSTRIESEIFEN	T	399	230	282	1 448	1 223	1 057	5
4961	SONST. SEIFEN	T	32 873	27 096	29 746	134 693	120 375	129 795	.
4965 11	INSGESAMT	T	32 873	27 096	29 746	134 693	120 375	129 795	.
4965 11	WASCH-, SPUEL- UND REINIG.MITTEL	T	151 987	131 387	139 951	475 225	443 032	492 103	24
4965 15	VOLL- U. HAUPTWASCHMITTEL	T	15 240	12 479	14 459	41 511	33 670	41 396	16
4965 31	FLUESSIG	T	21 683	18 772	23 676	80 910	77 417	86 663	15
4965 35	SPEZIAL- U. FEINWASCHMITTEL	T	3 605	3 259	3 769	16 579	11 787	16 813	18
4965 42	PULVERFOERMIG	T	29 970	29 737	34 717	71 487	75 409	86 542	25
4965 44	WASCHHILFSMITTEL	T	27 386	15 725	19 719	29 519	18 859	19 581	17
4965 48	KONZENTRATE	T	1 002	1 043	1 112	4 932	3 837	5 067	10
4965 49	ANDERE	T	12 302	10 349	11 486	38 056	32 601	39 204	17
4965 52	STAERKEN UND STEIFEN	T	45 036	34 699	38 436	76 420	62 736	67 713	49
4965 53	SONST. WASCHHILFSMITTEL	T	16 414	19 450	21 699	34 316	42 525	51 017	24
4965 55	GESCHIRRSPUELMITTEL	T	8 983	7 521	7 923	23 634	21 340	22 422	13
4965 56	HANDGESCHIRRSPUELMITTEL	T	.A	.A	.A	.A	.A	.A	13
4965 58	MASCHINENGESCHIRRSPUELMITTEL	T	.A	.A	.A	.A	.A	.A	2
4965 61	REINIGER	T	27 403	27 135	29 491	66 626	66 464	75 580	51
4965 69	PULVERFOERMIG	T	1 418	1 533	3 246	5 640	5 642	7 124	9
4965 70	FLUESSIG	T	6 155	4 687	3 892	13 395	12 070	9 368	18
4965 90	ANDERE	T	10 182	9 544	10 144	18 545	17 657	20 088	26
4965	HAENDREINIGUNGSMITTEL	T	383 629	331 731	368 448	1 010 463	937 855	1 054 117	.
4971 10	ALKOHOLISCHE DUFT- U. HYGIENE- WAESSER (OHNE AETHERISCHE OELE U. RIECHSTOFFE)	T	801	890	942	75 958	85 094	88 944	34
4971 51	KOELNISCH-, LAEWENDEL- U. A.	T	609	242	395	14 418	8 123	12 655	32
4971 55	DUFTWAESSER	T	773	1 016	825	47 088	63 151	53 363	35
4971	GESICHTSWAESSER	T	2 184	2 148	2 162	137 464	156 368	154 962	.
4972 00	RASIERWAESSER	T	95	194	199	34 222	64 570	67 221	14
4973 10	HAUTPFLEGEMITTEL	T	3 059	354	2 468	97 552	23 901	107 836	34
	SONNENSCHUTZMITTEL	T							

9 PRODUKTION NACH GUETERARTEN UND GUETERKLASSEN - FRUEHERES BUNDESGBEIT

MELDE- NR	ERZEUGNIS	EINHEIT	M E N G E			W E R T I N 1000 DM			ANZAHL DER BETR.
			1991 1. VJ	1991 4. VJ	1992 1. VJ	1991 1. VJ	1991 4. VJ	1992 1. VJ	1992 1. VJ
4973 91	SONST. HAUTPFLEGEMITTEL								
4973 99	CREMEFOERMIG	T	9 170	8 322	9 416	278 515	261 358	314 748	89
4973	ANDERE	T	7 319	6 661	8 645	151 521	143 833	190 975	64
	INSGESAMT	T	19 548	15 338	20 529	527 588	429 092	613 559	.
4974 00	PUDER (OHNE MEDIZINISCHE)	T	319	326	349	17 978	17 844	21 279	18
4975 10	ZAHN- UND MUNDPFLEGEMITTEL								
4975 90	ZAHNPASTEN, -SEIFEN, -PULVER	T	13 085	10 992	10 261	191 331	164 448	150 640	25
4975	SONST. ZAHN- UND MUNDPFLEGEM.	T	4 130	4 046	6 104	63 652	80 667	89 842	25
	INSGESAMT	T	17 214	15 038	16 365	254 983	245 115	240 482	.
4976 10	HAARPFLEGEMITTEL								
	KOPF- U. HAARWAESSER	T	973	789	794	22 037	20 434	19 215	30
4976 21	HAARWASCHMITTEL								
4976 29	FLUESSIG	T	24 172	22 526	24 338	193 074	195 647	204 665	76
4976 41	ANDERE	T	117	340	313	3 500	3 256	3 685	10
4976 45	HAARSPRAYS	T	10 191	11 973	11 508	171 204	152 345	194 234	27
4976 70	HAAR- U. SCHAUMFESTIGER, FOENLOTION	T	4 442	3 174	3 953	96 927	61 866	77 443	37
4976 91	HAARFARBEN, -BLEICHMITTEL, -TOENUNGEN	T	3 991	3 387	3 806	178 240	137 448	180 626	11
4976 99	DAUERWELLMITTEL	T	1 527	1 072	1 335	57 674	45 521	62 183	12
	FIXIER- U. SONST. HAARPFLEGE- MITTEL	T	6 002	5 542	5 722	132 318	131 318	125 988	31
4976	INSGESAMT	T	51 414	48 804	51 768	654 974	747 835	868 039	.
4977 10	SCHOENHEITSPFLEGEMITTEL								
4977 91	LIPPENPFLEGEMITTEL	T	287	268	301	68 450	59 223	68 652	21
4977 95	NAGELPFLEGEMITTEL	T	531	426	489	32 979	35 991	42 943	25
4977	AUGENPFLEGEMITTEL	T	270	231	258	34 947	31 375	42 493	20
	INSGESAMT	T	1 088	925	1 048	136 376	126 589	154 088	.
4978 11	BADEZUSATZMITTEL								
4978 15	SCHAUM- U. CREMEBAEDER	T	21 060	17 615	20 044	80 839	78 975	85 028	75
4978 90	DUSCHBAEDER	T	11 364	10 318	13 194	88 522	88 550	102 627	53
4978	SONST. BADEZUSATZMITTEL	T	5 616	4 928	6 033	35 892	25 083	30 648	31
	INSGESAMT	T	38 041	32 861	39 270	205 253	190 608	218 303	.
4979 10	ANDERE KOERPERPFLEGEMITTEL								
4979 50	DESODORANTIEN FUER DIE KOERPER- PFLEGE	152 468	134 470	151 660	49
4979 90	RASIERCREMES, AUCH IN AEROSOL- FORM	T	1 765	1 360	1 292	16 681	13 752	13 225	16
4979	SONST. KOERPERPFLEGEMITTEL	33 075	28 429	38 637	38
	INSGESAMT	202 224	176 651	203 522	.
4981 10	SELBSTKLEBEBAENDER (OHNE GUMMIER- TES U. AE. PAPIER)								
4981 90	MIT KUNSTSTOFFOLIEN ALS TRAEGERMATERIAL	114 543	99 940	116 833	14
4981	MIT SONST. TRAEGERMATERIAL	101 349	91 337	102 004	17
	INSGESAMT	215 892	191 277	218 837	.
4985 12	BLEISTIFTE U. CHEMISCHER BUERO- BEDARF								
4985 13	STIFTE MIT FESTEM SCHUTZMANTEL								
4985 14	BLEISTIFTE	1000 GROS	491	429	465	17 807	15 621	17 771	5
4985 17	ANDERE	1000 GROS	436	325	381	15 676	13 521	16 803	4
4985 18	MINEN-FUER BLEI-, FARB- UND KOPIERSTIFTE	1000 GROS	1 255	890	806	4 634	4 484	4 838	4
4985 19	SCHREIB-, ZEICHENKREIDE U. -KOELE U.AE.	1000 GROS	78	77	98	2 788	2 650	3 547	6
4985 21	RADIERER								
4985 23	AUS KAUTSCHUK	T	312	204	246	3 200	2 233	2 834	4
4985 25	AUS KUNSTSTOFF	T	853	455	629	8 461	5 372	6 730	4
4985 26	FARBBAENDER								
4985 27	BIS 220 MM BREIT								
4985 28	AUS GEWEBE								
4985 29	AUF SPULE	1000 ST*	4 290	3 868	1 249
4985 30	DARUNTER ZUM ABSATZ BESTIMMT	1000 ST	4 290	3 868	1 249	15 279	15 300	6 449	5
4985 31	IN KASSETTE	1000 ST*	5 846	4 803	5 965
4985 32	DARUNTER ZUM ABSATZ BESTIMMT	1000 ST	5 846	4 803	5 965	27 321	24 687	30 258	7
4985 33	AUS SONST. MATERIAL	1000 ST*	4 539	4 681	5 033
4985 34	DARUNTER ZUM ABSATZ BESTIMMT	1000 ST	4 539	4 681	5 033	12 098	15 112	17 279	6
4985 35	FARBTUECHER MEHR ALS 220 MM BR.	M2 *	1 290 585	584 762	709 514
4985 36	DARUNTER ZUM ABSATZ BESTIMMT	1000 ST*	269	110	130
4985 37	ANDERE	M2	1 290 585	584 762	709 514
4985 38	DARUNTER ZUM ABSATZ BESTIMMT	1000 ST	269	110	130	9 053	3 188	3 999	5
4985 39	KORREKTURBAENDER	1000 ST*
4985 40	DARUNTER ZUM ABSATZ BESTIMMT	1000 ST
4985 41	KOHLEPAPIER FUER MEHRMALIGE BENUTZUNG	T	.A	.A	.A	.A	.A	.A	2
4985 42	EINMALKOHLEPAPIER	T	1 742	1 565	1 499	6 596	5 662	5 490	5
4985 43	HANDDURCHSCHREIBEPAPIER	T	97	99	120	2 152	2 288	2 743	4
4985 44	SPIRIT-CARBON	T	.A	.A	.A	.A	.A	.A	2
4985 45	TINTEN; FARBEN F. STEMPELKISSEN U. VERVIELFAELTIGUNGSAPPARATE	T	617	395	412	15 159	9 375	9 771	7
4985 46	PRAEPARIERTE DURCHSCHREIBEPAP- PIERE	T	86 102	74 804	91 138	284 658	241 078	279 337	11
4985 47	SONST. CHEM. BUEROBEDARF	36 640	34 882	42 593	11
4985	INSGESAMT	464 887	398 467	453 421	.
4991 21	PUTZ- U. PFLEGEMITTEL								
	SCHUHPFLEGEMITTEL								
	SCHUHCREME	T	654	424	491	13 818	10 299	11 497	10

9 PRODUKTION NACH GUETERARTEN UND GUETERKLASSEN - FRUEHERES BUNDESGBIET

MELDE- NR	ERZEUGNIS	EINHEIT	M E N G E			W E R T I N 1000 D M			ANZAHL DER BETR.
			1991 1. VJ	1991 4. VJ	1992 1. VJ	1991 1. VJ	1991 4. VJ	1992 1. VJ	1992 1. VJ
4991 29	ANDERE SCHUHPFLEGEMITTEL	T	1 387	1 026	995	33 833	25 194	26 410	5
4991 31	LEDERPUTZ- U. -PFLEGEMITTEL	T	1 013	1 100	799	3 308	6 084	6 516	12
4991 40	FUSSBODENREINIGUNGSMITTEL	T	10 798	9 105	11 401	33 244	29 187	38 471	26
4991 51	FUSSBODENPFLEGEMITTEL	T							
4991 51	BOHNERWACHS	T	559	2 398	288	2 798	12 240	1 573	22
4991 55	SELBSTGLAENZENDE FUSSBODEN- PFLEGEMITTEL	T	6 141	5 712	6 983	25 467	24 151	30 584	32
4991 59	ANDERE FUSSBODENPFLEGEMITTEL	T	1 709	1 879	1 938	5 417	8 114	6 484	18
4991 60	MOEBELPFLEGEMITTEL	T	600	597	432	4 615	3 585	3 507	18
4991 71	AUTOPFLEGEMITTEL	T							
4991 71	AUTOWASCHMITTEL	T	2 097	2 360	2 516	6 441	8 697	8 519	18
4991 73	AUTOLACKPFLEGEMITTEL	T	4 844	3 372	3 941	19 961	12 962	18 853	16
4991 75	AUTOCHROMPFLEGEMITTEL	T	55	38	78	581	432	850	6
4991 77	DEFROSTER U. ANTIBESCHLAGMITTEL	T	3 761	9 710	2 375	8 629	21 462	4 628	12
4991 79	SONST. AUTOPFLEGEMITTEL	T	1 845	1 541	2 311	15 010	12 222	17 661	17
	FENSTER-, HERDPUTZMITTEL, ROHR- UND WC-REINIGER	T							
4991 81	FENSTERPUTZMITTEL	T	5 910	6 044	5 120	18 669	19 732	15 517	29
4991 84	HERDPUTZMITTEL	T	381	277	544	5 756	3 812	6 375	12
4991 87	ROHR- U. WC-REINIGER	T	16 861	16 528	18 285	62 458	63 473	69 635	35
4991 90	SONST. PUTZ- U. PFLEGEMITTEL	T	18 747	17 913	19 778	68 717	61 610	78 559	38
4991	INSGESAMT	T	77 362	80 024	78 275	328 722	323 256	345 439	.
	KONSERVIERUNGSMITTEL	T							
4993 11	FUER LEBENSMITTEL	T	583	591	606	5 232	5 212	5 415	12
4993 80	FUER SONST. ZWECKE	T	3 244	2 823	3 223	29 212	23 747	29 891	11
4993	INSGESAMT	T	3 827	3 414	3 829	34 444	28 959	35 306	.
4994 00	KUENSTLICHER SUESSSTOFF	T	726	605	701	16 022	16 087	21 189	4
	PULVER, SPRENGSTOFFE, PYROTECHNI- SCHE ERZEUGNISSE	T							
4996 10	PULVER U. SPRENGSTOFFE	T	13 901	14 481	15 414	37 305	39 849	42 971	9
4996 40	PYROTECHNISCHE ERZEUGNISSE	T	2 389	6 701	3 248	27 360	68 662	32 225	12
4996 70	ZUENDER, ZUENDSCHNUERE UND SPRENGKAPSELN	35 726	36 833	41 473	4
4996	INSGESAMT	100 391	145 344	116 669	.
	ZUENDHOELZER U. A. ZUENDWAREN	KISTE	.A	.A	.A	.A	.A	.A	1
4997 30	ZUENDHOELZER 1)								
4997 91	ANDERE ZUENDWAREN								
	FLUESSIGES BRENNSTOFFE UND FLUESSIGES GAS IN NACHFUELLPACK. F. FEUERZEUGE OD. ANZUENDERA	.A	.A	2
4997 95	SONST. ZUENDWAREN	3 510	3 457	4 758	5
4997	INSGESAMT	4 346	3 629	5 231	.
	SONST. CHEMISCHE ERZEUGNISSE	T							
4999 11	KERZEN ALLER ART	T	15 503	23 168	19 579	81 369	115 567	92 319	25
4999 30	MODELLIERMASSEN	T	2 768	2 399	3 190	13 088	11 335	14 799	8
4999 60	ZUBEREITUNGEN ZUM PARFUEMIEREN OD. DESODORIEREN VON RAEUMEN, AUCH DUFT, ZUBER. RAEUCHERM.	6 548	6 210	8 050	13
4999 91	SONST. CHEM. ERZEUGNISSE	518 905	526 100	543 864	94
4999	INSGESAMT	619 910	659 212	659 032	.
	VEREDLUNGSARBEITEN VON ERZEUGN. DIESER GUETERGRUPPE	.							
4095 00	EIGENVEREDLUNG (VEREDLUNGSARBEIT. FUER EIGENE RECHNUNG)	393 321	357 859	424 807	46
4096 00	LOHNVEREDLUNG (VEREDLUNGSARBEIT. FUER FREMDE RECHNUNG)	94 822	63 664	67 281	23
	BUEROMASCHINEN; DATENVERARBEI- TUNGSGERAETE U. -EINRICHTUNGEN								
	SCHREIBMASCHINEN U. TEXTVERARBEI- TUNGSMASCHINEN	T							
5011 20	ELEKTRONISCH 2)	ST							4
5011 60	SCHREIBAUTOMATEN U. TEXTVERAR- BEITUNGSMASCHINEN, ELEKTRISCHE, ELEKTROMECHANISCHE U. MECHA- NISCHE SCHREIBMASCHINEN, SONST. SCHREIBMASCHINEN 3)	T	1 372	1 095	1 101				
5011 09	ZUBEHOER, EINZEL- U. ERSATZTEILE	ST	159 300	126 227	122 114	116 690	91 124	68 774	4
5011	INSGESAMT	T	257	238	257	12 773	12 684	12 446	6
	RECHENMASCHINEN, ABRECHNUNGSMASCHI- NEN U. REGISTRIERKASSEN	T							
5014 10	EIN-, ZWEI-, DREI- U. VIERSTUFIGES- RECHENMASCHINEN, DATENERFASSUNGS- GERAETE AUF ADDIERMASCHINENBASIS, ELEKTRONISCHE TISCH- U. TASCHEN- RECHNER, MEHRZWECK-ABRECHNUNGS- MASCHINEN, FAKTURIER-, BUCHUNGS- MASCHINEN, ABRECHNUNGSMASCHINEN ZUR DATENVERARBEITUNG, REGI- STRIERKASSEN MIT RECHENWERK U. ANDERE RECHENMASCHINEN	ST	179	135	130				
5014 09	ZUBEHOER, EINZEL- U. ERSATZTEILE	ST	226 991	117 659	117 152	14 495	15 109	13 855	6
5014	INSGESAMT	T	814	842	711	9 805	13 650	12 731	6
		24 300	28 759	26 586	.

1) KISTE MIT ETWA 500 000 HOELZERN. -2) IN MELDENUMMER 5011 60 ENTHALTEN. - 3) ENTHAELT AUCH DIE MELDENUMMER 5011 20.

9 PRODUKTION NACH GUETERARTEN UND GUETERKLASSEN - FRUEHERES BUNDESGBIET

MELDE- NR	ERZEUGNIS	EINHEIT	M E N G E			W E R T I N 1000 DM			ANZAHL DER BETR.
			1991 1. VJ	1991 4. VJ	1992 1. VJ	1991 1. VJ	1991 4. VJ	1992 1. VJ	
5017 10	VERVIELFAELTIGUNGS- U. LICHTPAUS- MASCHINEN (OHNE FOTOKOPIERAPPARATE)	T	-	-	-	-	-	-	-
5017 40	VERVIELFAELTIGUNGSMASCHINEN	ST	-	-	-	-	-	-	-
5017 08	LICHTPAUSMASCHINEN U. -AUTOMATEN	T	214	294	166	-	-	-	-
5017	ZUBEHOER, EINZEL- U. ERSATZTEILE	T	869	2 122	1 062	12 008	16 811	10 584	4
5017	INSGESAMT	.	158	171	115	9 504	9 264	7 490	6
5018 10	ANDERE BUEROMASCHINEN (OHNE ELEK- TRISCHE DIKTIERGERAETE)	21 512	26 075	18 074	.
5018 30	ADRESSIER- U. ADRESSENPRAEGE- MASCHINEN (AUCH KREDITKARTENPRAEGE- U. AUSWEISPRAEGEMASCHINEN)	T	11	12	.A
5018 50	POSTBEARBEITUNGSMASCHINEN	ST	1 349	1 668	.A	4 260	3 881	.A	2
5018 80	(BRIEFOEFFNUNGS-, BRIEFFALZ-, BRIEFSORTIER-, KUVERTIER-, FRANKIERMASCHINEN U.AE.)	T	155	196	.A
5018 08	GELDSORTIER-, GELDZAHL- U.	ST	7 538	7 826	.A	53 645	62 884	.A	8
5018	GELDEINWICKELMASCHINEN	T	3 266	3 724	3 948	9 511	11 470	9 811	6
5018	SONSTIGE BUEROMASCHINEN	T	1 735	1 599	1 718
5018	ZUBEHOER, EINZEL- U. ERSATZTEILE	ST	71 032	68 375	84 150	57 443	44 518	50 374	15
5018	INSGESAMT	T	154	233	190	13 198	21 508	13 889	13
5051 11	GERAETE U. EINRICHTUNGEN FUER DIE DATENVERARBEITUNG DER DIGITALEN TECHNIK	138 057	144 261	159 520	.
5051 17	KOMPAKTEINHEITEN (ZUMINDEST BE- STEHEND AUS EINER ZENTRALEIN- HEIT, EINEM EINGABE- U. EINEM AUSGABEGERAET, IN EINEM GE- HAEUSE ZUSAMMENGEFASST)	ST	15 935	13 733	12 831	47 564	45 887	40 051	28
5051 21	MIT EINER SPEICHERKAPAZITAET BIS 512 KILOBYTE	ST	171 876	261 711	233 056	238 255	252 884	156 133	28
5051 23	MIT EINER SPEICHERKAPAZITAET UEBER 512 KILOBYTE	ST
5051 25	NICHT IN EINEM GEHAEUSE ZUSAM- MENGEFASSTE ZENTRAL- U. PERI- PHERE EINHEITEN	ST
5051 27	ZENTRALEINHEITEN U. PROZESSOREN	ST	16 797	8 033	9 405	124 423	34 504	37 859	15
5051 31	MIT EINER SPEICHERKAPAZITAET BIS 512 KILOBYTE	ST	27 701	11 052	8 670	326 897	343 908	235 562	11
5051 37	MIT EINER SPEICHERKAPAZITAET UEBER 512 KILOBYTE BIS 1 MEGABYTE	ST	41 969	20 800	25 358	415 290	272 793	237 754	9
5051 51	MIT EINER SPEICHERKAPAZITAET UEBER 1 BIS 4 MEGABYTE	ST	21 724	49 517	66 256	808 901	682 978	673 994	9
5051 52	MIT EINER SPEICHERKAPAZITAET UEBER 4 MEGABYTE	ST	30 745	24 568	27 213	181 554	140 704	165 673	7
5051 53	SPEICHEREINHEITEN	ST	10 397	6 503	6 808	381 805	760 962	296 119	9
5051 55	MAGNETPLATTEN- U. BANDSPEICHER- EINHEITEN	ST	563 088	690 741	472 623	114 208	53 413	43 263	22
5051 56	SONSTIGE SPEICHEREINHEITEN	ST	65 832	93 565	104 488	85 746	150 510	130 389	20
5051 59	EIN- U./OD. AUSGABEGERAETE	ST	130 112	120 574	133 507	182 290	161 456	146 802	26
5051	TASTATUREN	ST	7 293	9 953	8 391	11 281	20 583	16 951	9
5059 00	BILDSCHIRME	ST	1 557	2 940	2 898	20 921	29 555	27 253	6
5050 07	DRUCKER U. PLOTTER	ST	52 052	39 131	22 161	115 437	148 944	89 014	30
5050 09	BETRIEBS- U. ZEITDATENERFAS- SUNGSGERAETE	ST	1 157 058	1 352 821	1 133 665	3 054 572	3 099 081	2 296 817	.
5050 00	OPTISCHE BELEG-, OCR- U. ANDERE OPTISCHE LESEGERAETE, MAGNET- U. CHIPKARTEN-LESEGERAETE	ST	.A	.A	.A	.A	.A	.A	7
5050 01	SONSTIGE EIN- U. AUSGABEGERAETE DER DIGITALEN TECHNIK	ST
5050 02	INSGESAMT	ST	10 205 960	5 318 473	5 199 951
5050 03	DARUNTER ZUM ABSATZ BESTIMMT	ST	608	721	628
5050 04	SONSTIGE ZUBEHOER-, EINZEL- U.	ST	10 204 079	5 316 896	5 130 583	492 238	623 778	544 600	35
5050 05	ERSATZTEILE	T	7 060	6 784	5 613	529 424	509 103	442 073	96
5050 06	INSGESAMT	1 021 662	1 132 881	986 673	.
5060 00	STANDARDSOFTWAREA	.A	.A	25
5092 00	REPARATUREN (EINSCHL. WARTUNG)	53 992	78 260	69 480	52
5095 00	EIGENVEREDLUNGA	.A	.A	1
5096 00	LOHNVEREDLUNGA	.A	.A	10
5097 00	MONTAGEN	18 038	22 744	19 334	14

9 PRODUKTION NACH GUETERARTEN UND GUETERKLASSEN - FRUEHERES BUNDESGBIET

MELDE- NR	ERZEUGNIS	EINHEIT	M E N G E			W E R T I N 1000 DM			ANZAHL DER BETR.
			1991 1. VJ	1991 4. VJ	1992 1. VJ	1991 1. VJ	1991 4. VJ	1992 1. VJ	
FEINKERAMISCHE ERZEUGNISSE									
5111 10	GESCHIRR, HAUSHALTSGERAETE, TOILETTEGEGENSTAENDE AUS POR- ZELLAN (AUCH AUS HALBPORZELLAN)	T	22 848	20 726	20 732	126 713	122 398	120 278	46
5111 50	UNDEKORIERT (WEISSWARE) 1)	191 801	200 081	208 448	48
5111	DEKORIERT (GEMALT) 2)	318 514	322 479	328 726	.
	INSGESAMT
5115 10	FIGUREN, PHANTASIE-, EINRICH- TUNGS-, SCHMUCK- U. ZIERGEGEN- STAENDE AUS PORZELLAN (AUCH AUS HALBPORZELLAN)	T	316	333	309	4 145	4 027	4 445	7
5115 50	UNDEKORIERT 1)	15 240	16 358	12 887	10
5115	DEKORIERT 2)	19 385	20 385	17 332	.
	INSGESAMT
5121 00	KUENSTLICHE ZAEHNE AUS KERAMI- SCHEN STOFFEN (AUCH MIT STIFTEN AUS METALL)	KG 1000 ST	.A .A	.A .A	.A .A	.A	.A	.A	3
5131 10	GESCHIRR, HAUSHALTSGERAETE U. TOILETTEGEGENSTAENDE AUS STEIN- GUT BZW. STEINGUTAENHL. MATERIAL	T	2 129	1 700	1 756	30 217	25 752	28 821	8
5131 50	UNDEKORIERT 1)	23 603	20 355	24 049	6
5131	DEKORIERT 2)	53 820	46 107	52 870	.
	INSGESAMT
5134 10	GESCHIRR, HAUSHALTSGERAETE UND TOILETTENGEGENSTAENDE AUS FEIN- STEINZEUG, GRAUBLAUEM ODER BRAUNEM STEINZEUG	T	2 137	2 494	2 275	16 154	19 846	18 034	14
5134 50	UNDEKORIERT 1)	3 182	3 444	2 830	8
5134	DEKORIERT 2)	19 336	23 290	20 864	.
	INSGESAMT
5136 10	FIGUREN, PHANTASIE-, EINRICH- TUNGS-, SCHMUCK- U. ZIERGEGEN- STAENDE AUS STEINGUT BZW. STEIN- GUTAENHNLICHEM MATERIAL	T	482	558	485	19 859	24 821	23 877	7
5136 50	UNDEKORIERT 1)	13 212	17 601	17 115	5
5136	DEKORIERT 2)	33 071	42 422	40 992	.
	INSGESAMT
5137 20	FIGUREN, PHANTASIE-, EINRICH- TUNGS-, SCHMUCK- U. ZIERGEGEN- STAENDE AUS FEINSTEINZEUG U. STEINZEUG	T	2 640	2 140	2 065	6 585	5 868	5 424	8
5137 60	UNDEKORIERT 1)	5 975	5 425	5 503	9
5137	DEKORIERT 2)	12 560	11 293	10 927	.
	INSGESAMT
5141 00	GESCHIRR, HAUSHALTSGERAETE U. TOILETTEGEGENSTAENDE AUS TON	T	310	337	320	1 870	2 246	2 162	4
5142 00	TONWAREN FUER DEN GAERTNEREI- BEDARF	T	39 446	30 642	39 218	43 502	33 504	39 375	15
5143 00	FIGUREN, PHANTASIE-, EINRICH- TUNGS-, SCHMUCK- U. ZIERGEGEN- STAENDE AUS TON	T	5 046	3 155	3 935	22 940	17 178	18 676	10
5148 00	SONSTIGE WAREN AUS TON	4 652	4 801	4 877	3
5151 00	KERAMISCHE INSTALLATIONS- GEGENSTAENDE FUER SANITAERE ODER HYGIENISCHE ZWECKE	T	16 364	16 032	17 193	159 894	166 587	178 672	10
5161 10	ISOLATOREN U. ISOLIERTEILE ISOLATOREN AUS PORZELLAN, STEAATIT U.A. KERAMISCHEN STOFFEN	T	342	391	391	4 738	3 894	3 698	4
5161 20	OHNE METALLTEILE MIT METALLTEILEN	T	2 807	2 947	3 086	23 441	25 856	29 149	4
5161 92	ISOLIERTEILE AUS KERAMISCHEN STOFFEN FUER ELEKTRISCHE INSTALLATION METALLOXIDHALTIGE U. GESINTER- TE WAREN, MIT EINEM GEHALT AN METALLOXIDEN VON MEHR ALS 80 GEWICHTSHUNDERTTEILEN (BERYL- LIUMOXID, MAGNESIUMOXID U.A.)	T	96	90	118	9 833	9 212	10 420	5
5161 99	AUS SONSTIGEN KERAMISCHEN STOFFEN	T	3 944	3 085	3 724	54 309	43 978	51 626	16
5161	INSGESAMT	T	7 189	6 513	7 319	92 321	82 940	94 893	.
5165 00	ERZEUGNISSE AUS FEINKERAMISCHEN STOFFEN FUER CHEMISCHE U.A. TECHNISCHE ZWECKE	T	5 345	4 858	5 245	74 224	68 589	73 532	23

1) EINSCHL. DER FUER DIE DEKORIERUNG IM GLEICHEN UNTERNEHMEN BESTIMMTEN ERZEUGNISSE. - 2) NUR WERTSTEIGERUNG GEGENUEBER UNDEKORIERTER WARE.

9 PRODUKTION NACH GUETERARTEN UND GUETERKLASSEN - FRUEHERES BUNDESGBIET

MELDE- NR	ERZEUGNIS	EINHEIT	M E N G E			W E R T I N 1000 DM			ANZAHL DER BETR.
			1991 1. VJ	1991 4. VJ	1992 1. VJ	1991 1. VJ	1991 4. VJ	1992 1. VJ	
5166 00	OXIDKERAMIK MIT EINEM GEHALT AN METALLOXIDEN UEBER 90 VH	T	516	450	503	56 525	49 924	54 873	7
5171 21	WAND- UND BODENFLIESEN, KLINKER AUS FEINKERAMISCHEN STOFFEN WAND- U. BODENFLIESEN, GLASIERT MOSAIK MIT KANTENLAENGE ODER DURCHMESSER BIS 7 CM	1000 M2	.A	.A	.A	.A	.A	.A	4
5171 25	ANDERE	1000 M2	6 146	5 732	6 104	112 668	103 637	110 061	8
5171 28	AUS STEINGUT AUS ANDEREN FEINKERAMISCHEN STOFFEN	1000 M2	3 217	2 859	3 103	81 322	71 400	75 020	9
5171 50	WAND- U. BODENFLIESEN, UNGLASIERT	1000 M2	1 210	1 335	1 469	36 851	40 292	43 038	6
5171 70	SONSTIGE FLIESEN ODER KLINKER AUS FEINKERAMISCHEN STOFFEN	1000 M2	.A	.A	.A	.A	.A	.A	2
5171	INSGESAMT	1000 M2	10 978	10 363	11 168	242 851	228 768	243 017	.
5175 10	KACHELOEFEN UND OFENKACHELN TRANSPORTABLE KACHELOEFEN U. -HERDE FUER ALLE BRENNSTOFFE (AUCH FUER GAS ODER STROMBE- HEIZUNG), KOMBINIERT KACHEL- OEFEN UND KOMBINIERT KACHEL- HERDE, TRANSPORTABLE HEIZ- KAMINE UND KACHELKAMINE	T	.A	.A	.A	.A	.A	.A	5
5175 70	OFENKACHELN (VERSCHIEDENES KACHELZEUG)	1000 ST	3 037	3 716	3 524	.A	.A	.A	5
5175	INSGESAMT	1000 ST	1 665	2 097	2 014	20 512	26 186	25 481	18
		1000 ST	.A	.A	.A	.A	.A	.A	.
5181 00	FEINKERAMISCHE MASSEN (OHNE DENTALPORZELLANMASSE) DARUNTER ZUM ABSATZ BESTIMMT	T *	9 340	8 650	9 606	5 997	5 758	6 271	3
5185 00	FEINKERAMISCHE SCHERBEN U. BRUCH DARUNTER ZUM ABSATZ BESTIMMT	T *	-	-	-
5188 00	SONSTIGE FEINKERAMISCHE (AUCH BAUKERAMISCHE) ERZEUGNISSE	T	31	36	56	18 299	18 858	19 581	8
5192 00	REPARATUREN	-	-	-	-
5195 00	EIGENVEREDLUNG (VEREDLUNGSARBEI- TEN FUER EIGENE RECHNUNG) 3)	-	-	-	-
5196 00	LOHNVEREDLUNG (VEREDLUNGSARBEITEN FUER FREMDE RECHNUNG)	627	531	439	3
GLAS UND GLASWAREN									
5211 20	FLACHGLAS (HUETTENERZEUGUNG) FENSTERGLAS, UNGEFAERBT ODER GEFAERBT	T *	20 808	22 306	30 752
	DARUNTER ZUM ABSATZ BESTIMMT	1000 M2*	2 345	2 266	2 974
		T	20 808	22 306	30 752
		1000 M2	2 345	2 266	2 974	40 483	35 992	41 923	13
5211 32	GUSSGLAS DRAHTGLAS, UNGEFAERBT	T *	15 060	12 277	11 703
	DARUNTER ZUM ABSATZ BESTIMMT	1000 M2*	935	739	707
		T	15 060	12 277	11 703
		1000 M2	935	739	707	12 797	9 933	8 687	4
5211 34	ANDERES UNGEFAERBT	T *	15 687	13 985	17 687
	DARUNTER ZUM ABSATZ BESTIMMT	1000 M2*	1 529	1 330	1 672
		T	15 687	13 985	17 687
5211 37	GEFAERBT	T *	1 529	1 330	1 672	15 955	12 969	19 193	6
	DARUNTER ZUM ABSATZ BESTIMMT	1000 M2*	3 442	9 466	3 141
		T	359	928	339
		1000 M2	3 442	9 466	3 141	7 544	18 096	7 108	8
5211 60	FLAOTGLAS (SPIEGELGLAS), UNGE- FAERBT ODER GEFAERBT	T *	260 330	320 433	304 517
	DARUNTER ZUM ABSATZ BESTIMMT	1000 M2*	25 564	30 986	29 591
		T	151 582	206 076	182 561
5211 90	SPEZIAL- U. SONSTIGES FLACHGLAS DARUNTER ZUM ABSATZ BESTIMMT	1000 M2	13 817	18 806	16 404	124 244	140 402	125 026	11
5211	INSGESAMT	T	.A	.A	.A
		T	14 294	17 857	17 148	60 362	61 135	58 368	6
		T	220 873	281 967	262 991	261 385	278 527	260 305	.

9 PRODUKTION NACH GUETERARTEN UND GUETERKLASSEN - FRUEHERES BUNDESGBIET

MELDE- NR	ERZEUGNIS	EINHEIT	M E N G E			W E R T I N 1000 DM			ANZAHL DER BETR.
			1991 1. VJ	1991 4. VJ	1992 1. VJ	1991 1. VJ	1991 4. VJ	1992 1. VJ	
HOHLGLAS (HUETTENERZEUGUNG) GETRAENKEFLASCHEN AB 150 CM3 INHALT									
5221 11	GRUENE FLASCHEN	T	292 131	335 962	318 888				
		1000 ST	879 227	948 477	899 268	172 656	200 495	193 776	12
5221 12	BRAUNE FLASCHEN	T	200 991	211 645	210 875				
		1000 ST	707 683	718 804	741 715	129 155	131 247	134 209	12
5221 17	HALBWEISSE U. WEISSE FLASCHEN	T	244 594	286 811	273 541				
		1000 ST	676 543	782 319	761 794	165 118	195 723	190 932	19
5221 20	KONSERVENGLAESER	T	124 375	153 899	147 326				
		1000 ST	587 957	702 246	662 720	93 647	115 552	114 269	19
5221 31	MEDIZIN- U. VERPACKUNGSGLAS MEDIZINGLAS	T	.A	.A	.A				
		1000 ST	.A	.A	.A	.A	.A	.A	2
5221 32	VERPACKUNGSFLASCHEN U. -GLAESER FUER CHEMISCH-TECHNISCHE ZWECKE	T	2 271	3 376	1 646				
		1000 ST	11 696	14 725	9 495	3 798	5 829	3 031	7
5221 33	FUER KOSMETISCHE ZWECKE	T	10 555	11 231	11 569				
		1000 ST	104 042	105 107	106 653	25 123	26 371	26 078	8
5221 35	FUER PHARMAZEUTISCHE ZWECKE	T	20 337	23 157	25 635				
		1000 ST	217 073	243 953	260 104	31 649	36 779	40 930	8
5221 36	FUER NAHRUNGSMITTEL	T	36 368	32 610	35 321				
		1000 ST	160 978	141 488	147 972	31 207	28 475	30 975	16
5221 38	FUER GETRAENKE (OHNE SOLCHE AB 150 CM3 INHALT)	T	12 076	16 492	15 116				
		1000 ST	185 800	243 583	216 071	16 727	23 043	20 499	11
WIRTSCHAFTSGLAS U. BLEIKRISTALL WIRTSCHAFTSGLAS (OHNE KELCH- GLAS) UNTER 24 VH BLEIOXIDGEHALT									
5221 41	MASCHINELL GEFERTIGT	T *	13 241	14 075	15 761				
	DARUNTER ZUM ABSATZ BESTIMMT	T	13 241	14 075	15 761	60 251	64 422	60 911	9
5221 42	MUNDGEBLASEN	T *	857	888	881				
	DARUNTER ZUM ABSATZ BESTIMMT	T	857	888	881	10 803	9 389	8 156	10
5221 43	MANUELL GEPRESST	T *	.A	.A	.A				
	DARUNTER ZUM ABSATZ BESTIMMT	T	.A	.A	.A	.A	.A	.A	2
5221 44	KELCHGLAS UNTER 24 VH BLEIOXID- GEHALT	T *	4 781	5 367	5 436				
	MASCHINELL GEFERTIGT	1000 ST*	26 952	30 985	31 599				
	DARUNTER ZUM ABSATZ BESTIMMT	T	4 781	5 367	5 436				
		1000 ST	26 952	30 985	31 599	49 942	66 941	61 083	4
5221 45	HANDGEFERTIGT	T *	762	1 012	764				
	DARUNTER ZUM ABSATZ BESTIMMT	1000 ST*	1 264	1 398	1 237				
		T	762	1 012	764	15 853	20 113	16 305	7
		1000 ST	1 264	1 398	1 237				
BLEIKRISTALL (OHNE KELCHGLAS) AB 24 VH BLEIOXIDGEHALT									
5221 46	MASCHINELL GEFERTIGT	T *	3 757	3 678	3 495				
	DARUNTER ZUM ABSATZ BESTIMMT	T	3 757	3 678	3 495	34 029	34 236	28 923	3
5221 47	MUNDGEBLASEN	T *	558	568	432				
	DARUNTER ZUM ABSATZ BESTIMMT	T	558	568	432	12 199	12 827	11 040	8
5221 48	MANUELL GEPRESST	T *	1 963	1 947	1 645				
	DARUNTER ZUM ABSATZ BESTIMMT	T	1 963	1 947	1 645	21 353	20 798	16 244	7
5221 52	KELCHGLAS AB 24 VH BLEI- OXIDGEHALT	T *	.A	.A	.A				
	MASCHINELL GEFERTIGT	1000 ST*	.A	.A	.A				
	DARUNTER ZUM ABSATZ BESTIMMT	T	.A	.A	.A				
		1000 ST	.A	.A	.A	.A	.A	.A	2
5221 53	HANDGEFERTIGT	T *	414	407	318				
	DARUNTER ZUM ABSATZ BESTIMMT	1000 ST*	696	680	542				
		T	414	407	318	12 104	12 863	10 149	5
		1000 ST	696	680	542				
5221 56	HOHLGLAS FUER LABORATORIEN U. KRANKENPFLEGE	T	.A	.A	.A	.A	.A	.A	4
5221 69	BAU- UND SONSTIGES TECHNISCHES HOHLGLAS	T *	10 116	13 696	13 795				
	DARUNTER ZUM ABSATZ BESTIMMT	T	10 116	13 696	13 795	18 687	19 043	21 701	5
5221 72	BELEUCHTUNGSGLAS	T	1 210	912	1 171	6 945	5 097	6 842	3
5221 73	ELEKTROBELEUCHTUNGSGLAS UNBEARBEITET	T *	269	210	289				
	BEARBEITET	T	269	210	289	1 909	1 143	1 760	3
5221 78	DARUNTER ZUM ABSATZ BESTIMMT	T *	2 909	2 626	1 929				
	SONSTIGES BELEUCHTUNGSGLAS	T	2 909	2 626	1 929	13 637	12 561	11 424	5
5221 81	DARUNTER ZUM ABSATZ BESTIMMT	T *	.A	.A	.A				
	GLASKOLBEN	T	51 858	53 503	51 435	180 490	187 798	183 007	5
5221 87	DARUNTER ZUM ABSATZ BESTIMMT	T							
	GLAS IN STANGEN, STAEBCN, MASSIVEN KUGELN ODER ROEHREN	T *	.A	.A	.A				
	STANGEN U. STAEBCN, MASSIVE KUGELN	T	422	234	229	9 694	5 872	5 825	3
5221 88	DARUNTER ZUM ABSATZ BESTIMMT	T *	.A	.A	.A				
	ROEHREN	T	19 525	19 190	18 660	68 489	66 385	71 687	5
5221 91	DARUNTER ZUM ABSATZ BESTIMMT	T							
5221	SONSTIGES HOHLGLAS	T							
	INSGESAMT	T	1 067 517	1 203 490	1 167 177	1 216 585	1 331 847	1 299 602	
ERZEUGNISSE DER GLASBLAESEREI GLASINSTRUMENTE									
5231 11	LABORATORIUMSGERAETE	1000 ST	6 697	6 115	6 371	33 788	32 539	32 176	15
5231 14	WISSENSCHAFTLICH-TECHNISCHE THERMOMETER (OHNE ARMATUREN)	1000 ST	.A	.A	.A	.A	.A	.A	2
5231 18	SONSTIGE THERMOMETER (AUCH FIEBERTHERMOMETER)	8 569	12 719	8 688	8

9 PRODUKTION NACH GUETERARTEN UND GUETERKLASSEN - FRUEHERES BUNDESGBEIT

MELDE- NR	ERZEUGNIS	EINHEIT	M E N G E			W E R T I N 1000 DM			ANZAHL DER BETR.
			1991 1. VJ	1991 4. VJ	1992 1. VJ	1991 1. VJ	1991 4. VJ	1992 1. VJ	1992 1. VJ
5231 19	SONSTIGE GLASINSTRUMENTE GLASWAREN FUER DIE CHEMISCH- PHARMAZEUTISCHE INDUSTRIE	.	-	-	-	4 759	4 398	5 102	5
5231 51	VERPACKUNGSGLAESER U. -FLAESCHCHEN	1000 ST	213 395	188 909	208 581	22 427	19 812	21 694	7
5231 52	AMPULLEN	1000 ST	356 091	314 663	356 121	22 543	20 668	23 590	7
5231 54	REAGENZ- U. RUNDBOGENGLAESER	1000 ST	19 130	15 302	27 086	1 485	1 383	2 251	5
5231 58	SONSTIGE GLASWAREN FUER DIE CHEMISCH-PHARMAZEUTISCHE INDUSTRIE	4 144	4 351	3 852	8
5231 91	SONSTIGE ERZEUGNISSE DER GLASBLAESEREIA	.A	.A	10
5231	INSGESAMT	111 591	109 949	110 113	.
5234 60	LEUCHTENBEHAENGEA	.A	.A	2
5234 70	REFLEXPERLEN (BALLOTINI) DIAMANTINE, GLASGLIMMER, GLAS- PERLEN UND GLASSTEINE	8 459	7 761	7 995	5
5234 80	SONSTIGE GLASKURZWAREN SOWIE ERZEUGNISSE AUS GLASKURZWARENA	.A	.A	2
5234	INSGESAMT	10 515	9 878	9 614	.
5235 00	ISOLIERFLASCHEN UND -GEFAESSE (INNENBEHAELTER AUS GLAS, UM- MANTELUNG AUS BELIEBIGEN MATERIALIEN; Z.B. KUNSTSTOFF)	1000 ST	3 280	3 479	2 928	39 167	40 986	36 119	6
5237 00	SONSTIGES VERARBEITETES GLAS	137 526	133 125	147 475	17
5239 00	GLASSCHERBEN UND GLASBRUCH (AUCH GLASRESTSTOFFE) DARUNTER ZUM ABSATZ BESTIMMT	T *	-	-	-
5241 12	VEREDELTES FLACHGLAS 1) SICHERHEITSGLAS, AUCH BEARBEITET EINSCHICHTIG PLAN	T	13 172	13 073	14 287	59 366	58 347	61 116	23
5241 13	GEBOGEN	1000 M2	877	850	946	59 366	58 347	61 116	23
5241 15	MEHRSCICHTIG	1000 M2	2 944	2 583	3 109	163 196	145 333	175 765	6
5241 15	MEHRSCICHTIG	1000 M2	21 301	21 785	21 686	103 616	100 750	102 452	11
5241 32	ISOLIERGLAS (AUCH BEARBEITET) UNGEFAERBT ZWEISCHICHTIG	T	75 032	100 285	88 361	233 231	319 764	288 073	103
5241 33	DREI- U. MEHRSCICHTIG	1000 M2	3 286	4 385	3 881	9 469	14 591	11 094	32
5241 35	GEFAERBT (AUCH REFLEKTIEREND) ZWEISCHICHTIG	T	117	194	130	9 967	14 109	13 763	19
5241 36	DREI- U. MEHRSCICHTIG	1000 M2	2 125	2 946	3 093	9 967	14 109	13 763	19
5241 51	SPIEGELGLAS, BELEGT FUER FAHRZEUGRUECKSPIEGEL DARUNTER ZUM ABSATZ BESTIMMT	1000 M2*	92	129	138	1 058	839	1 921	6
5241 53	FUER ANDERE ZWECKE DARUNTER ZUM ABSATZ BESTIMMT	1000 M2*	2 167	1 889	2 120	51 495	47 929	51 646	20
5241 90	SONSTIGES VEREDELTES FLACHGLAS	1000 M2	2 167	1 889	2 120	130 629	131 109	138 980	61
5241	INSGESAMT	777 732	847 788	864 376	.
5245 50	VEREDELTES BELEUCHTUNGSGLAS 1)A	.A	.A	3
5245 80	SONSTIGES VEREDELTES HOHLGLASA	.A	.A	21
5245	INSGESAMT	49 687	61 480	51 805	.
5261 11	GLASWOLLE UND ANDERE GLASFASERN, WAREN DARAUS NICHTTEXTILE GLASFASERN UND WAREN DARAUS MATTEN, ROLLFILZE, MATRATZEN UND PLATTEN	T	34 314	34 523	35 903	139 376	152 811	150 661	7
5261 12	VLIESE	T	777	731	764	4 424	4 020	4 762	4
5261 13	ANDERE NICHTTEXTILE GLAS- FASERN UND WAREN DARAUS TEXTILE GLASFASERN UND WAREN DARAUS	T	.A	.A	.A	.A	.A	.A	4
5261 21	GLASFASERN MIT EINER LAENGE VON 3 MM BIS 50 MM (CHOPPED STRAND)	T	.A	.A	.A	.A	.A	.A	1
5261 22	GLASSEIDE UND WAREN DARAUS GARNE UND ZHIRNE, GLAS- SEIDENSTRAENGE (ROVINGS)	T	.A	.A	.A	.A	.A	.A	6
5261 23	GEWEBE	T	4 179	3 993	4 523	49 588	42 451	51 932	17
5261 24	MATTEN, ANDERE GLASSEIDE UND WAREN DARAUS	T	1 530	1 563	1 643	8 207	8 207	8 999	4
5261 25	STAPELFASERN UND WAREN DARAUS	T	9 269	7 619	8 901	65 810	55 792	66 230	6
5261 30	OPTISCHE GLASFASERN, LICHT- LEITFASERN	1000 M	-	-	-	-	-	-	-
5261	INSGESAMT	314 343	313 036	337 161	.
5292 00	REPARATUREN AN GLAS U. GLASWAREN	1 502	2 393	1 640	6

1) ALS PRODUKTIONSWERT IST DER WERT DES BEZOGENEN ROHGLASES ZUZUEGLICH DES VEREDLUNGSWERTES ANGEGBEN.

9 PRODUKTION NACH GUETERARTEN UND GUETERKLASSEN - FRUEHERES BUNDESGBEIT

MELDE- NR	ERZEUGNIS	EINHEIT	M E N G E			W E R T I N 1000 D M			ANZAHL DER BETR.
			1991 1. VJ	1991 4. VJ	1992 1. VJ	1991 1. VJ	1991 4. VJ	1992 1. VJ	
5296 70	LOHNVEREDLUNGSARBEITEN (OHNE VEREDLUNG FUER EIG. RECHNUNG IM SELBSTSTANDIGEN VEREDLUNGSBETR.)A	.A	-	-
5296 90	AN GLASFASERA	.A	1 294	5
5296	AN SONSTIGEN ERZEUGNISSEN DIESER GUETERGRUPPEA	.A	1 294	.
	INSGESAMT
SCHNITTHOLZ, SPERRHOLZ U. SONST.									
BEARBEITETES HOLZ									
STANGEN, MASTE U. PFAEHLE, IN DER LAENGSRICHTUNG GESAEGT, GE- SCHAEHLT ODER AEHNLICH BEARBEITET (NICHT IMPRAEGNIERT) 1)									
5314 10	TELEGRAFENSTANGEN U. LEITUNGS- MASTE	M3 *	6 420	9 314	9 944
		1000 ST*	80	41	42
	DARUNTER ZUM ABSATZ BESTIMMT	M3	.A	.A	.A	.A	.A	.A	3
5314 80	PFAEHLE, SONST. STANGEN U. MASTE (OHNE TELEGRAFENSTANGEN U. LEITUNGSMASTE)	1000 ST*	1 733	922	1 434	.A	.A	.A	20
	DARUNTER ZUM ABSATZ BESTIMMT	1000 ST	.A	.A	.A	.A	.A	.A	.
5314	INSGESAMT	1000 ST*	1 793	963	1 476
	DARUNTER ZUM ABSATZ BESTIMMT	1000 ST	449	328	404	1 660	1 204	1 490	.
SCHWELLEN (NICHT IMPRAEGNIERT) 1)									
5315 10	AUS NADELHOLZ	M3 *	.A	.A	.A
		1000 ST*	.A	.A	.A
	DARUNTER ZUM ABSATZ BESTIMMT	M3	.A	138	235
		1000 ST	.A	2	2	.A	42	75	3
5315 50	AUS LAUBHOLZ	M3 *	.A	.A	.A
		1000 ST*	.A	.A	.A
	DARUNTER ZUM ABSATZ BESTIMMT	M3	.A	5 453	6 596
		1000 ST	.A	57	73	.A	2 157	2 499	15
5315	INSGESAMT	M3 *	14 799	7 560	15 357
		1000 ST*	152	78	163
	DARUNTER ZUM ABSATZ BESTIMMT	M3	7 635	5 591	6 831
		1000 ST	80	58	76	2 682	2 199	2 574	.
SCHNITTHOLZ 1)									
5316 10	AUS NADELHOLZ	M3 *	2 328 450	2 752 246	2 570 655	668 960	781 402	689 870	2 002
	DARUNTER ZUM ABSATZ BESTIMMT	M3	2 041 846	2 467 125	2 277 402	13 437	14 651	16 294	536
	DARUNTER LOHNSCHNITT	M3	161 317	161 085	189 062
5316 50	AUS LAUBHOLZ	M3 *	403 028	354 959	421 624
	DARUNTER ZUM ABSATZ BESTIMMT	M3	334 008	292 459	339 108	134 001	122 959	145 337	442
	DARUNTER LOHNSCHNITT	M3	48 933	51 683	55 230	3 751	4 554	4 725	106
5316	INSGESAMT	M3 *	2 731 478	3 107 205	2 992 279
	DARUNTER ZUM ABSATZ BESTIMMT	M3	2 375 854	2 759 584	2 616 510	802 981	904 361	835 207	.
	DARUNTER LOHNSCHNITT	M3	210 250	212 768	244 292	17 188	19 205	21 019	.
SCHWARTEN U. SPREISSEL, REST- STOFFSPAENE U.AE. 1)									
5318 50	SCHWARTEN U. SPREISSEL, ABFALL- HOLZSTUECKE	1000 M3*	.A	.A	.A
	DARUNTER ZUM ABSATZ BESTIMMT	1000 M3	502	622	508	8 365	8 836	7 240	895
5318 60	HOLZ ZUM ZERFASERN, IN FORM VON PLAETTCHEN ODER SCHNITZELN (HOLZHACKSCHNITZEL)	T *	.A	.A	.A
	DARUNTER ZUM ABSATZ BESTIMMT	T	228 308	325 457	294 329	15 366	18 054	15 822	235
5318 80	SAEGE-, HOBEL-, FRAES-, SCHAEHL-, RESTSTOFF- U. SONST. HOLZSPAENE	T *	.A	.A	.A
	DARUNTER ZUM ABSATZ BESTIMMT	T	386 989	496 385	465 984	12 050	14 620	13 630	767
5318	INSGESAMT	35 781	41 510	36 692	.
5322 00	HOBELWARE (OHNE BODENBELAG AUS HOLZ) Z.B. HOBELDIELEN, STAB- BRETT, FUSSLEISTEN 1)	M3	420 544	449 438	468 173	309 479	318 218	324 837	190
	DARUNTER LOHNSCHNITT	M3	1 180	688	389	191	63	46	4
5325 00	RAUHPUND 1)	M3	9 064	12 893	11 505	3 757	4 949	5 163	33
STANGEN, MASTE U. PFAEHLE (IM- PRAEGNIERT)									
5343 10	TELEGRAFENSTANGEN U. LEITUNGS- MASTE	M3	13 146	17 664	15 771
		1000 ST	49	81	65	6 336	14 643	11 772	8
5343 80	PFAEHLE, SONST. STANGEN U. MASTE	1000 ST	2 443	1 366	1 742	12 399	9 158	10 245	30
5343	INSGESAMT	1000 ST	2 493	1 447	1 808	18 735	23 801	22 017	.
SCHWELLEN (IMPRAEGNIERT)									
5345 10	AUS NADELHOLZ	M3	.A	.A	.A	.	.A	.A	3
		1000 ST	.A	.A	.A	.A	.A	.A	.
5345 50	AUS LAUBHOLZ	M3	.A	.A	.A
		1000 ST	.A	.A	.A	.A	.A	.A	8
5345	INSGESAMT	M3	12 297	14 183	12 652
		1000 ST	135	118	133	8 238	9 982	8 163	.
5349 00	IMPRAEGNIERTE HOELZER SONST. ART	M3	7 385	7 102	5 189	3 190	2 823	2 559	17

1) SAEGEWERKE MIT EINEM JAHRESEINSCHNITT AB 1 000 M3 RUNDHOLZ.

9 PRODUKTION NACH GUETERARTEN UND GUETERKLASSEN - FRUEHERES BUNDESGBIET

MELDE- NR	ERZEUGNIS	EINHEIT	M E N G E			W E R T I N 1000 DM			ANZAHL DER BETR.
			1991 1. VJ	1991 4. VJ	1992 1. VJ	1991 1. VJ	1991 4. VJ	1992 1. VJ	1992 1. VJ
	FURNIERE (EINSCHL. ZIGARREN- U. KAESEKISTENBRETTCHEN)								
	SCHAELFURNIERE								
5351 11	FUER SPERRHOLZ	M3 *	66 281	60 399	66 357				
	DARUNTER ZUM ABSATZ BESTIMMT	M3	10 811	10 127	11 704	13 481	12 934	15 168	9
5351 15	NICHT FUER SPERRHOLZ	M3 *	8 984	.A	.A				
	DARUNTER ZUM ABSATZ BESTIMMT	M3	6 004	5 627	6 146	8 867	7 609	9 111	6
5351 50	SAEGE- U. MESSERFURNIERE	M3 *	38 238	.A	.A				
	DARUNTER ZUM ABSATZ BESTIMMT	M3	37 742	33 951	37 976	87 045	82 099	95 698	31
	LOHNARBEIT	M3	18 544	14 815	18 032	13 324	10 544	13 010	7
5351	INSGESAMT	M3 *	113 503	102 723	115 033				
	DARUNTER ZUM ABSATZ BESTIMMT	M3	54 557	49 605	55 826	109 393	102 642	119 977	.
	LOHNARBEIT	M3	19 025	15 323	18 446	13 822	10 944	13 516	.
	SPERRHOLZ								
5361 10	FURNIERPLATTEN	M3 *	.A	23 451	28 244				
	DARUNTER ZUM ABSATZ BESTIMMT	M3	25 790	22 312	27 051	62 961	55 031	67 962	21
5361 20	TISCHLERPLATTEN	M3 *	.A	56 765	68 334				
	DARUNTER ZUM ABSATZ BESTIMMT	M3	53 770	52 669	63 811	51 986	51 599	62 168	18
5361 80	SONSTIGES SPERRHOLZ	M3	24 433	23 495	27 990	53 210	49 928	59 347	13
5361	INSGESAMT	M3 *	108 741	103 711	124 568				
	DARUNTER ZUM ABSATZ BESTIMMT	M3	103 993	98 476	118 852	168 157	156 558	189 477	.
5363 00	MITTELAGEN	M3 *	.A	.A	.A				
	DARUNTER ZUM ABSATZ BESTIMMT	M3	5 744	5 328	6 704	3 439	3 013	3 781	8
5365 00	PRESSHOLZ	M3 *	3 175	2 484	3 137				
	DARUNTER ZUM ABSATZ BESTIMMT	M3	3 175	2 484	3 137	11 073	9 125	10 361	5
	HOLZFASERPLATTEN								
	HOLZFASERHARTPLATTEN								
5371 21	NICHT BEARBEITET (AUCH BITUMI- NIERT)	M3 *	91 760	86 372	102 265
5371 25	BEARBEITET	M3 *	46 422	36 899	47 219
5371 50	HOLZFASERISOLIERPLATTEN (AUCH BITUMINIERT) NICHT BEARBEITET UND BEARBEITET	M3 *	.A	.A	.A
5371	INSGESAMT	M3 *	.A	.A	.A
	HOLZSPANPLATTEN (AUCH AUS VER- HOLZTEN PFLANZENTEILEN)								
5381 41	ROH ODER GESCHLIFFEN 1)	M3 *	1 037 309	1 018 423	1 128 457				
	DARUNTER ZUM ABSATZ BESTIMMT	M3	994 600	985 382	1 085 724	322 384	319 602	345 790	36
	BEARBEITET								
5381 47	KUNSTSTOFFBESCHICHTET	M3 *	785 157	730 225	870 003
	DARUNTER ZUM ABSATZ BESTIMMT	M3	.A	.A	.A	.A	.A	.A	42
5381 48	ANDERE (FURNIERT, LACKIERT)	M3 *	40 218	31 417	33 717	.A	.A	.A	16
	DARUNTER ZUM ABSATZ BESTIMMT	M3	.A	.A	.A	.A	.A	.A	.
5389 00	SONSTIGES BEARBEITETES HOLZ	T	-	.A	.A	-	.A	.A	1
	VEREDLUNG VON ERZEUGNISSEN DIESER GUETERGRUPPE								
5395 00	EIGENVEREDLUNG	5 003	5 329	8 603	10
5396 00	LOHNVEREDLUNG	28 788	27 612	32 425	25
	HOLZWAREN								
	BAUELEMENTE AUS HOLZ								
	TUEREN (AUCH TUEERZARGEN)								
5411 12	SPERRTUEEREN (TUEERBLAETTER) FUER DEN INNENAUSBAU	1000 ST	1 447	1 525	1 657	170 294	192 980	206 881	133
5411 13	TUEERZARGEN FUER DEN INNENAUSBAU	1000 ST	740	859	977	73 921	89 948	102 973	30
5411 14	TUEERENFERTIGELEMENTE MIT FUTTER U. BEKLEIDUNG FUER DEN INNEN- AUSBAU	1000 ST	473	567	562	83 198	103 009	99 034	65
5411 16	HAUSTUEEREN (AUSSENTUEEREN)	1000 ST	25	31	26	35 675	49 854	40 649	96
5411 19	SONSTIGE TUEEREN	1000 ST	57	68	65	52 331	75 953	60 786	40
	FENSTER U. FENSTERTUEEREN (AUCH VERGLAST)								
5411 22	FENSTER FUER DEN HOCHBAU	1000 ST	754	904	836	347 670	474 099	409 428	302
5411 28	FENSTERTUEEREN	1000 ST	36	56	42	32 875	55 702	39 094	155
5411 29	SONSTIGE FENSTER	1000 ST	4	6	6	2 551	3 636	3 636	7
5411 31	FENSTERLAEDEN AUS HOLZ	ST	32 312	38 004	28 713	3 355	4 100	3 212	22
5411 35	ROLLAEDEN AUS HOLZ	M2 ST	1 084 459	950 490	27 307 20 363				
	BODENBELAG AUS HOLZ					130	165	1 333	6
5411 42	MOSAIKPARKETT	1000 M2	882	869	824	22 320	22 730	20 940	23
5411 43	STABPARKETT	1000 M2	278	293	330	12 529	13 709	15 844	22
5411 45	PARKETTDIELEN U. SONST. FERTIG- PARKETTEINHEITEN	1000 M2	814	924	1 027	51 856	59 479	66 133	9
5411 49	HOLZPFLASTER (NACH DIN 68701 UND 68702) 2)	M3	1 464	1 530	1 330	1 475	1 603	1 473	6
5411 50	TREPPEN	1000 ST	31	32	33	41 417	53 037	48 856	62
5411 91	SONSTIGE BAUELEMENTE AUS HOLZ	113 179	104 912	110 380	99
5411	INSGESAMT	1 044 776	1 304 916	1 230 652	.
	HOLZKONSTRUKTIONEN U. FERTIGBAU- TEILE AUS HOLZ (OHNE FERTIGTEIL- BAUTEN AUS HOLZ ODER UEBER- WIEGEND AUS HOLZ IM HOCHBAU)								
5415 11	SAUNAKABINEN AUS HOLZ 2)	M3 ST	7 039 4 815	8 500 5 612	6 822 4 553	20 314	23 942	22 031	9

1) OHNE SOLCHE, DIE IM EIGENEN UNTERNEHMEN KUNSTSTOFFBESCHICHTET, FURNIERT ODER LACKIERT WURDEN. - 2) DIE ANGABEN IN M3 BEZIEHEN SICH AUF DEN TATSAECHLICHEN HOLZANTEIL DER FERTIGEN WARE.

9 PRODUKTION NACH GUETERARTEN UND GUETERKLASSEN - FRUEHERES BUNDESGBIET

MELDE- NR	ERZEUGNIS	EINHEIT	M E N G E			W E R T I N 1000 DM			ANZAHL DER BETR.
			1991 1. VJ	1991 4. VJ	1992 1. VJ	1991 1. VJ	1991 4. VJ	1992 1. VJ	
5415 19	ANDERE HOLZKONSTRUKTIONEN 1) AUS HOLZ ODER UEBERWIEGEND AUS HOLZ	M3	10 244	17 293	11 311	11 099	17 110	11 564	35
5415 91	GROSSFORMATIGE WANDELEMENTE AUS HOLZ ODER UEBERWIEGEND AUS HOLZ 1)	M3	6 983	9 936	7 957	14 275	20 352	16 893	11
5415 95	HOLZLEIMBAUTEILE 1) DARUNTER ZUM ABSATZ BESTIMMT	M3 *	42 228	64 695	47 086	53 109	80 627	59 294	27
5415 99	SONSTIGE TEILE AUS HOLZ FUER HOLZKONSTRUKTIONEN 1)	M3	22 646	33 047	30 411	23 733	39 048	33 834	28
5415	INSGESAMT	122 530	181 079	143 616	.
5422 11	ZIMMER- U. KUECHENMOEBEL AUS HOLZ (AUCH POLSTERMOEBEL) (OHNE KORBMOEBEL) 2) SITZMOEBEL	1000 ST	701	668	684	157 845	158 458	164 815	91
5422 15	WOHN- U. ESSZIMMERSTUEHLE (AUCH MIT GEPOLSTERTEM SITZ) GARTENSTUEHLE U. -BAENKE (AUCH LIEGESTUEHLE, KLAPP- STUEHLE U. AE.)	1000 ST	81	47	47	10 419	7 882	6 463	15
5422 19	SONSTIGE SITZMOEBEL POLSTERMOEBEL U. AE.	1000 ST	330	343	325	59 249	65 552	62 355	87
5422 21	SESSEL (AUCH EINSITZIGE GE- POLSTERTE ANBAUELEMENTE)	1000 ST	1 063	1 004	1 029	463 696	478 600	495 465	181
5422 23	MEHRSTUFIGE GEPOLSTERTE ANBAU- ELEMENTE (AUCH SOFAS U. COUCHES)	1000 ST	953	878	890	631 472	597 619	626 865	167
5422 27	LIEGEN (AUCH SOGENANNT FRANZOESISCHE BETTEN)	1000 ST	244	255	255	178 185	174 986	180 191	50
5422 31	TISCHE KUECHENTISCHE (AUCH SPUEL- TISCHE), GASTSTAETTEN- HOTEL-, KANTINEN- U. AE. TISCHE	1000 ST	203	193	214	39 090	38 288	39 413	71
5422 33	WOHNUNGSTISCHE (OHNE SCHREIBTISCHE)	1000 ST	398	352	394	146 189	141 096	158 442	117
5422 34	GARTENTISCHE (AUCH KLAFFTISCHE)	1000 ST	31	13	23	3 395	2 083	2 435	15
5422 36	KLEINTISCHE Z.B. BLUMEN- RAUCH-, ZIER- U. SATZTISCHE	1000 ST	45	52	47	5 193	6 111	5 970	26
5422 37	NACHTTISCHE	1000 ST	201	175	194	38 963	33 958	33 770	37
5422 41	SCHRAENKE UND VERWANDTE ERZEUGNISSE KLEIDER- UND WAESCHESCHRAENKE, SPINDE	1000 ST	874	859	916	439 468	431 658	452 316	135
5422 42	SIDEBOARDS	1000 ST	88	92	78	47 630	52 250	44 331	65
5422 43	WOHNZIMMERSCHRAENKE	1000 ST	207	273	258	261 055	286 909	306 212	87
5422 44	SCHRANKWAENDE, AUCH ALS RAUM- TEILER	1000 LFD.M	543	521	543	316 664	341 931	348 426	142
5422 45	BUECHERSCHRAENKE (OHNE BUE- CHERBARS, -VITRINEN U. AE.)	1000 ST	25	18	22	9 465	5 421	5 778	19
5422 46	EIN- BZW. ANBAUKUECHEN- SCHRAENKE	1000 ST	4 438	4 530	4 688	1 225 492	1 287 016	1 308 874	140
5422 47	KUECHENSCHRAENKE BZW. BUFFETS Z.B. AUFSATZKUECHEN, SCHWE- DENBUFFETS, REFORMKUECHEN	1000 ST	432	514	537	46 372	58 143	55 651	22
5422 48	BUECHERBARS, BUECHERVITRINEN U. AE.	1000 ST	113	117	116	34 928	34 054	35 405	34
5422 49	KOMMODEN (AUCH FRISIERKOMMO- DEN)	1000 ST	484	484	442	143 242	149 760	144 720	79
5422 51	BETTSTELLEN FUER ERWACHSENE	1000 ST	330	299	319	119 202	112 352	125 251	101
5422 55	FUER KINDER	1000 ST	46	37	37	7 118	5 916	6 226	9
5422 71	ERGAENZUNGSMOEBEL GARDEROBENMOEBEL	1000 ST	343	324	324	43 046	43 369	48 651	46
5422 74	SCHUHSCHRAENKE, SCHUHREGALE	1000 ST	126	103	127	15 629	14 668	17 482	9
5422 76	BADEZIMMERMOEBEL EINBAU- BZW. ANBAUBADEZIMMER- MOEBEL	1000 ST	636	561	599	96 920	99 144	105 924	25
5422 77	BADE- U. TOILETTENSCHRAENKE (EINZELSCHRAENKE)	1000 ST	77	80	101	8 455	9 428	10 115	9
5422 79	SONSTIGE ERGAENZUNGSMOEBEL	1000 ST	1 434	1 463	1 525	147 737	155 792	164 475	100
5422 80	MATRATZENRAHMEN AUS HOLZ	1000 ST	393	351	466	33 860	32 643	43 043	17
5422 90	POLSTERGESTELLE	1000 ST	1 273	1 091	1 180	45 995	41 349	43 674	35
5422	INSGESAMT	4 775 974	4 866 436	5 042 738	.
5423 10	MATRATZEN MIT FEDERKERN	1000 ST	1 106	951	1 049	158 763	143 746	162 784	52
5423 40	OHNE FEDERKERN (VOLLPOLSTER)	1000 ST	202	111	199	9 104	8 928	10 262	19
5423 70	KONFEKTIONIERT	1000 ST	265	263	253	52 969	55 680	48 695	32
5423	INSGESAMT	220 836	208 354	221 741	.
5424 50	KORBMOEBEL SITZMOEBEL AUS KORBBGEFLECHT	1000 ST	21	22	20	4 365	5 427	5 333	5
5424 80	SONST. MOEBEL AUS KORBBGEFLECHT	1000 ST	27	24	28	4 944	5 040	5 281	6
5424	INSGESAMT	9 309	10 467	10 614	.
5425 11	BUEROMOEBEL, SCHULMOEBEL U. GE- STUEHL AUS HOLZ (OHNE MOEBEL AUS METALL) BUEROMOEBEL SITZMOEBEL (AUCH GEPOLSTERT)	1000 ST	101	116	118	33 365	39 733	37 811	27

1) DIE ANGABEN IN M3 BEZIEHEN SICH AUF DEN TATSAECHLICHEN HOLZANTEIL DER FERTIGEN WARE. - 2) AN- UND AUFBAUMOEBEL SIND JEWEILS UNTER DEN ENTSPRECHENDEN EINZELMOEBELN NACHGEWIESEN.

9 PRODUKTION NACH GUETERARTEN UND GUETERKLASSEN - FRUEHERES BUNDESGBIET

MELDE- NR	ERZEUGNIS	EINHEIT	M E N G E			W E R T I N 1000 DM			ANZAHL DER BETR.
			1991 1. VJ	1991 4. VJ	1992 1. VJ	1991 1. VJ	1991 4. VJ	1992 1. VJ	1992 1. VJ
5425 12	BUEROMOEBEL (OHNE SITZMOEBEL) BIS SCHREIBTISCHHOEHE								
5425 14	TISCHE (OHNE SCHREIB-, BILD- SCHIRMARBEITS- U. SCHREIB- MASCHINENTISCHE)	1000 ST	109	104	118	42 624	45 918	46 210	49
5425 15	SCHREIBTISCHE, BILDSCHIRM- ARBEITSTISCHE	1000 ST	530	649	665	270 654	352 933	355 044	112
5425 16	SCHREIBMASCHINENTISCHE	1000 ST	98	103	108	50 478	51 665	54 449	45
	ANDERE BUEROMOEBEL BIS SCHREIBTISCHHOEHE	1000 ST	250	260	282	121 435	126 507	130 278	67
	BUEROMOEBEL UEBER SCHREIBTISCH- HOEHE								
5425 17	EINZELSCHRAENKE	1000 ST	229	243	268	105 149	125 269	137 059	78
5425 18	SYSTEMWANDSCHRAENKE	1000 LFD.M	59	71	73				
		1000 ST	69	85	95	50 500	64 372	65 496	32
5425 19	ANDERE BUEROMOEBEL UEBER SCHREIBTISCHHOEHE	1000 ST	120	99	117	41 587	40 818	46 261	38
5425 52	SCHULMOEBEL								
5425 53	TISCHE	1000 ST	104	122	116	19 161	25 273	23 226	16
	SCHULSITZMOEBEL, SCHULGESTUEHL (KOMBINIERTE SITZ- UND TISCH- MOEBEL) (AUCH GESTUEHL FUER HOERSAELE IN UNIVERSITAETEN, FORSCHUNGSSTAETTEN USW.)	1000 ST	116	142	134	11 587	14 791	14 244	13
5425 54	SCHRAENKE	1000 ST	36	46	40	19 114	29 678	25 086	14
5425 55	SCHUL- U. WANDTAFELN	1000 ST	12	17	15	10 917	12 669	9 485	10
5425 57	EINRICHTUNGSGEGENSTAEDE FUER DEN NATURWISSENSCHAFTLICHEN UNTERRICHT	1000 ST	16	33	23	6 739	13 965	10 614	5
5425 59	SONST. SCHULMOEBEL AUS HOLZ	1000 ST	.A	.A	.A	.A	.A	.A	9
5425 70	KIRCHEN-, THEATER- U. KIND- GESTUEHL AUS HOLZ	1000 ST	.A	.A	.A	.A	.A	.A	2
5425	INSGESAMT	802 649	969 357	976 884	.
	SPEZIALMOEBEL U. INNENAUSBAUTEN AUS HOLZ								
5426 12	SPEZIALMOEBEL FUER LABORS (OHNE EINRICHTUNGSGEGENSTAEDE FUER DEN NATURWISSENSCHAFTLICHEN UNTERRICHT)	46 628	67 315	48 136	18
5426 18	SONSTIGE SPEZIALMOEBEL FUER BETRIEBSEINRICHTUNGEN UND ANDERE ZWECKE	92 862	132 063	109 022	83
5426 40	LADENEINRICHTUNGEN, SCHAU- FENSTERRUECKBAUTEN (AUCH SCHAUFENSTERANLAGEN)	364 577	551 364	422 500	212
5426 60	WANDVERKLEIDUNGEN AUS HOLZ	79 758	83 762	87 667	77
5426 80	SONST. INNENAUSBAUTEN AUS HOLZ	249 823	304 852	284 522	245
5426	INSGESAMT	833 648	1 139 356	951 847	.
5427 00	EISSCHRAENKE, KUEHLMOEBEL U. EIS- KISTEN AUS HOLZ (OHNE GAS- U. ELEKTROKUEHLSCHRAENKE)	ST	871	1 419	915	4 868	7 861	5 346	5
5429 11	ANDERE TISCHLEREIERZEUGNISSE HOLZGEHAEUSE FUER RUNDFUNK- U. FERNSEHEMPFANGSGERAETE	1000 ST*	.A	.A	.A				
5429 15	DARUNTER ZUM ABSATZ BESTIMMT SCHRAENKE U. TRUHEN ZUM EINBAU VON RUNDFUNK-, FERNSEH-, U. PHONOTECHNISCHEN GERAETEN	1000 ST	783	807	580	23 551	34 921	23 329	9
	DARUNTER ZUM ABSATZ BESTIMMT UHREN- U. TELEFONGEHAEUSE	1000 ST	90	55	60	8 691	7 333	6 435	6
5429 20	HOLZGEHAEUSE FUER SONSTIGE TECHNISCHE GERAETE	1000 ST	238	206	191	5 530	5 450	4 642	9
5429 60	SAERGE AUS HOLZ	1000 ST	245	679	186	19 518	38 379	12 405	13
5429 70	MODELLE AUS HOLZ	1000 ST	149	126	143	55 838	53 064	58 546	45
5429 91	FUER GIESSERIEIEN	1000 ST	6	6	6	27 543	31 425	27 348	56
5429 95	FUER ANDERE ZWECKE	1000 ST	19	13	17	10 815	12 743	9 000	13
5429	INSGESAMT	151 486	183 315	141 705	.
5431 00	FAESSER, BOTTICHE, KUEBEL, EIMER UND ANDERE BOETTCHERWAREN	1000 ST	69	39	75	2 716	1 570	2 933	5
5432 00	KABEL- U. SEILTROMMELN AUS HOLZ	ST	82 043	45 159	48 700	14 065	9 766	12 590	10
5434 21	KISTEN (AUCH KOFFER AUS HOLZ) 1) VERPACKUNGSKISTEN (AUCH ETUIS UND ZIGARRENKISTEN) GANZ ODER TEILWEISE AUS FURNIERTEM HOLZ, FURNIERHOLZ ODER SPERRHOLZ	M3	15 047	14 892	15 121				
5434 29	AUS SONSTIGEM HOLZ	1000 ST	359	394	322	12 807	12 633	12 992	29
5434 30	KISTENGARNITUREN, AUCH KISTEN- TEILE	M3	83 715	90 938	74 898	54 079	54 019	48 161	94
5434 50	SONSTIGE KISTEN AUS HOLZ (AUCH HOLZKOFFER)	1000 ST	736	682	718	27 738	32 910	32 817	37
5434	INSGESAMT	M3	50 865	55 087	53 224				
		1000 ST	13 587	19 449	13 896	7 783	10 338	7 693	16
5439 13	PALETTEN	1000 ST	2 764	4 372	2 253	102 407	109 900	101 663	.
5439 90	SONSTIGE VERPACKUNGSMITTEL UND -HILFSMITTEL	10 183	10 259	10 746	11
5439	INSGESAMT	156 080	154 276	160 987	.

*) DIE ANGABEN IN M3 BEZIEHEN SICH AUF DEN TATSAECHLICHEN HOLZANTEIL DER FERTIGEN WARE.

9 PRODUKTION NACH GUETERARTEN UND GUETERKLASSEN - FRUEHERES BUNDESGBEIT

MELDE- NR	ERZEUGNIS	EINHEIT	M E N G E			W E R T I N 1000 DM			ANZAHL DER BETR.
			1991 1. VJ	1991 4. VJ	1992 1. VJ	1991 1. VJ	1991 4. VJ	1992 1. VJ	1992 1. VJ
	LEISTEN U. RAHMEN UEBERWIEGEND AUS HOLZ								
5441 21	LEISTEN	1000 LFD.M	3 464	3 104	3 538	3 951	4 134	5 465	9
5441 24	TAPETENLEISTEN								
	GARDINENLEISTEN, -BRETT U. -KAESTEN (EINSCHL. VORHANGSCHIENEN)	1000 LFD.M	4 732	4 385	4 765	43 229	43 475	47 947	17
5441 27	BILDERRAHMENLEISTEN	1000 LFD.M*	.A	.A	.A				
	DARUNTER ZUM ABSATZ BESTIMMT	1000 LFD.M	4 081	4 133	4 429	29 212	30 256	32 184	24
5441 28	BAULEISTEN	1000 LFD.M*	16 677	16 469	17 829	30 506	32 477	36 247	22
	DARUNTER ZUM ABSATZ BESTIMMT	1000 LFD.M	16 677	16 469	17 829	30 506	32 477	36 247	22
5441 29	SONSTIGE LEISTEN	1000 LFD.M	63 774	64 312	71 226	163 888	157 914	180 013	90
5441 51	BILDERRAHMEN (AUCH MIT VER- GLASUNG UND SPIEGELRAHMEN)	1000 LFD.M	2 484	2 756	3 064	23 386	24 742	20 604	18
5441 59	MOEBEL- UND SONSTIGE RAHMEN	1000 LFD.M	264	216	279	3 652	3 835	4 186	7
5441	INSGESAMT	1000 LFD.M	95 515	95 409	105 164	297 824	296 833	326 646	.
5442 00	FORMHOLZTEILE 1)	M3	2 983	3 817	3 866	17 061	18 070	20 653	8
	STIELE U. RUNDSTAEBE AUS HOLZ 1)								
5443 10	STIELE	M3	6 362	6 061	7 195	7 363	6 751	8 374	14
5443 20	RUNDSTAEBE	M3	1 142	1 468	1 431	2 324	2 697	2 496	12
5443	INSGESAMT	M3	7 504	7 529	8 626	9 687	9 448	10 870	.
	HOLZBESTANDTEILE (OHNE GEDRECH- SELTE) 1)								
5444 10	BUERSTEN U. PINSELHOELZER	M3	1 121	1 160	1 728	1 268	1 234	1 207	4
5444 30	FAHRZEUG- U. BOOTSTEILE	M3	41 842	44 698	50 523	114 245	119 878	139 981	16
5444 40	MOEBELBESTANDTEILE AUS HOLZ	M3	123 590	119 553	138 692	224 157	218 948	246 492	139
5444 91	SONSTIGE HOLZBESTANDTEILE	M3	3 286	3 287	3 902	12 179	10 638	12 000	14
5444	INSGESAMT	M3	169 839	168 698	194 845	351 849	350 758	399 680	.
	WERKZEUGE U. -TEILE AUS HOLZ; HOBEL- U. WERKBAENKE U.AE.								
5445 10	WERKZEUGE U. -TEILE	1000 ST	.A	.A	.A	20 589	25 669	23 695	13
5445 40	HOBEL- U. WERKBAENKE	1000 ST	41	50	47	7 265	8 509	8 164	8
5445	INSGESAMT		.	.	.	27 854	34 178	31 859	.
5446 00	SPULEN AUS HOLZ (AUCH RIEMEN- SCHEIBEN)	3 283	2 782	2 969	4
	HOLZDREHWAREN U. GEDRECHSELTE TEILE AUS HOLZ								
5447 10	SPAZIER-, BERG-, KRANKENSITZ- STOECKE, PEITSCHENSTIELE, GERTEN U. TEILE DAVON	1000 ST	237	.A	.A	1 240	.A	.A	2
5447 20	HOLZDUEBEL	T	172	145	340	1 054	892	1 200	5
5447 40	HOLZKNOEPFE	1000 ST	.A	.A	.A	.A	.A	.A	5
5447 60	TEILE FUER WOHNRAUMLEUCHTEN	1 915	1 444	1 385	6
5447 90	SONSTIGE NICHT GENANNTEN HOLZ- DREHWAREN UND GEDRECHSELTE TEILE AUS HOLZA	.A	.A	23
5447	INSGESAMT	22 974	22 046	22 423	.
	SONSTIGE TECHNISCHE, GEWERBLICHE U. LANDWIRTSCHAFTLICHE GERAETE AUS HOLZ								
5448 11	LEITERN U. LEITERGERAETE	ST	30 668	32 125	31 778	1 622	1 760	1 676	6
5448 13	STUFENLEITERN U. TRITTE	ST	22 733	20 295	23 679	1 645	1 860	1 948	7
5448 15	SPROSSENLEITERN	ST	.A	.A	11 308	.A	.A	.A	3
5448 20	GERUESTE (GERUESTLEITERN)								
	TECHNISCHE HOLZGERAETE U. MA- SCHINENTEILE FUER ELEKTROTECH- NIK, FOTOGRAFIE USW.	11 929	11 759	13 599	8
	GEWERBLICHE HOLZGERAETE				
5448 31	BETONSCHALUNGSPLETTEN	63 686	69 427	73 884	22
5448 39	SONST. GEWERBLICHE HOLZGERAETE	14 260	16 240	14 054	11
5448 60	LANDWIRTSCHAFTLICHE HOLZGERAETEA	.A	.A	4
5448	INSGESAMT	93 218	101 075	113 755	.
5451 00	BUERO- U. ZEICHENGERAETE, MAL- U. SCHULGERAETE AUS HOLZ	7 486	9 243	9 253	5
5452 00	HOLZSCHUHE UND SCHUHBEDARF AUS HOLZ	4 481	3 925	4 740	7
5453 00	STANZ- UND SPANWAREN AUS HOLZA	.A	.A	5
5456 00	KUNSTGEWERBLICHE GEGENSTAENDE AUS HOLZ	5 072	7 193	3 005	9
5457 00	HAUSHALTSARTIKEL U. KUECHENGERAE- TE AUS HOLZ	11 818	11 715	9 840	16
	HOLZWAREN SONSTIGER ART								
5459 10	HOLZWOLLE	T *	3 605	3 810	3 359	436	395	397	7
	DARUNTER ZUM ABSATZ BESTIMMT	T	786	805	731				
5459 40	HOLZ- U. SCHLEIFMEHL (OHNE SAE- GE U. HOLZSPAENE)	T	28 030	29 172	29 685	9 265	10 398	10 845	6
5459 80	KLEIDER- U. HOSENBUEGEL	1000 ST	9 188	8 736	9 727	11 606	10 918	12 000	7
5459 90	SONSTIGE HOLZWAREN	20 791	19 534	22 813	43
5459	INSGESAMT	42 098	41 245	46 055	.

1) DIE ANGABEN IN M3 BEZIEHEN SICH AUF DEN TATSAECHLICHEN HOLZANTEIL DER FERTIGEN WARE.

9 PRODUKTION NACH GUETERARTEN UND GUETERKLASSEN - FRUEHERES BUNDESGBEIT

MELDE- NR	ERZEUGNIS	EINHEIT	M E N G E			W E R T I N 1000 D M			ANZAHL DER BETR.
			1991 1. VJ	1991 4. VJ	1992 1. VJ	1991 1. VJ	1991 4. VJ	1992 1. VJ	
5462 10	KORBWAREN (OHNE KORBMOEBEL)								
5462 90	GROBE KORBWAREN	ST	244 322	248 749	216 400	2 448	2 669	2 324	3
	KLEIN-, KLEINST- U. SONSTIGE								
	KORBWAREN								
5462	INSGESAMT	5 987	5 748	5 844	8
						8 435	8 417	8 168	.
5463 40	KORKSTOFFEN (KORKEN)	1000 ST	145 315	109 445	126 685	16 847	13 567	17 246	4
5463 80	KORKWAREN (EINSCHL. PRESSKORK- WAREN), NATURKORK, BEARBEITET	2 279	2 036	2 111	5
5463	INSGESAMT	19 126	15 603	19 357	.
5464 00	STUHLROHR UND STROHWARENA	.A	.A	1
5465 00	SCHILF- U. BASTFLECHTWARENA	.A	.A	2
5466 10	PINSEL, BUERSTEN U. BESEN (AUCH NATURSCHWAEEMME, BEARBEITET) ZUGERICHTETE NATUERLICHE BORSTEN, HAARE U. FASERN	T	74	69	80	4 712	3 775	4 079	9
5466 32	PINSEL								
5466 38	MALERPINSEL	1000 ST	5 348	5 078	5 655	10 552	10 263	10 552	11
	SONSTIGE PINSEL	1000 ST	149 523	128 201	143 658	30 426	26 970	31 369	20
5466 41	GROBBUERSTEN (EINSCHL. BESEN) AUS TIERISCHEN BORSTEN U.								
	HAAREN	1000 ST	5 275	5 220	6 479	20 214	20 546	22 030	11
5466 43	AUS PFLANZLICHEN FASERN	1000 ST	1 439	975	1 318	2 333	1 747	2 143	12
5466 45	AUS METALLDRAEHTEN (AUCH STAHLBUEERSTEN)	1000 ST	525	548	883	3 962	3 778	4 426	7
5466 48	AUS SONSTIGEM BESTECKUNGS- MATERIAL	1000 ST	8 528	7 774	7 764	17 574	16 528	16 930	17
5466 51	FEINBUEERSTEN (EINSCHL. HANDBUEERSTEN) AUS TIERISCHEN BORSTEN U.								
	HAAREN	1000 ST	1 324	999	1 189	4 067	2 885	3 659	11
5466 55	AUS SYNTHETISCHEN BORSTEN	1000 ST	2 320	2 998	2 409	3 006	3 110	2 898	11
5466 60	ZAHNBUEERSTEN	1000 ST	43 399	54 234	54 519	32 746	36 369	38 362	6
5466 70	FARBROLLER	1000 ST	11 667	9 337	10 241	14 144	12 976	13 898	6
5466 81	BUEERSTEN U. BESEN FUER TECHNISCHE ZWECKE								
	AUS TIERISCHEN BORSTEN U.								
	HAAREN	1000 ST	12 594	10 161	10 615	9 127	6 115	7 430	14
5466 83	AUS PFLANZLICHEN FASERN	1000 ST	2 034	1 643	1 841	6 141	5 722	5 954	14
5466 85	AUS METALLDRAEHTEN (AUCH STAHLBUEERSTEN)	1000 ST	8 662	7 352	7 615	25 731	23 408	26 787	17
5466 87	AUS SYNTHETISCHEN BORSTEN	1000 ST	5 560	6 734	8 251	13 739	15 330	18 782	15
5466 89	AUS SONSTIGEM BESTECKUNGS- MATERIAL	1000 ST	2 137	2 001	2 125	5 978	5 205	5 199	8
5466 91	SONSTIGE PINSEL, BUEERSTEN, BESEN U. VERWANDTE ARTEN (AUCH NATURSCHWAEEMME, BEARBEITET)	13 752	11 338	15 395	15
5466	INSGESAMT	218 204	206 065	229 893	.
5492 10	REPARATUREN								
5492 90	AN HOLZMOEBELN (EINSCHL. KORB- MOEBELN)	2 304	2 213	2 162	41
5492	AN SONSTIGEN HOLZWAREN	10 563	14 535	12 123	96
	INSGESAMT	12 867	16 748	14 285	.
5495 00	EIGENVEREDLUNG (VEREDLUNGS- ARBEITEN FUER EIGENE RECHNUNG)A	.A	4 774	3
5496 00	LOHNVEREDLUNG (VEREDLUNGSARBEITEN FUER FREMDE RECHNUNG) VON HOLZ- UND SCHNITZWAREN	14 356	18 384	16 366	26
5497 00	MONTAGEN VON ERZEUGNISSEN DIESER GUETERGRUPPE	46 708	67 373	48 622	72
HOLZSTOFF, ZELLSTOFF, PAPIER UND									
PAPPE									
HOLZSTOFF									
5512 10	HOLZSCHLIFF (MECHANISCH) 1)	T *	.A	317 675	338 326
5512 50	DARUNTER ZUM ABSATZ BESTIMMT	T	.A	.A	.A	.A	.A	.A	2
	HOLZSCHLIFF (THERMOMECHANISCH U. CHEMOTHERMOMECHANISCH) 1)	T *	.A	71 938	72 172
5512	DARUNTER ZUM ABSATZ BESTIMMT	T *	.A	404 905	389 613	.A	.A	.A	.
	INSGESAMT	T	.A	.A	.A	.A	.A	.A	.
5517 00	PAPIER- U. PAPPERESTSTOFFE FUER DIE PAPIER- U. PAPPEHERSTELLUNG	T *	-	-	-
PAPIERZELLSTOFF 1)									
5521 12	SULFITZELLSTOFF								
	AUS NADELHOLZ	T *	.A	.A	.A	.A	.A	.A	.
5521 16	DARUNTER ZUM ABSATZ BESTIMMT	T *	.A	.A	.A	.A	.A	.A	2
5521 90	AUS LAUBHOLZ	T *	.A	.A	.A	.A	.A	.A	2
5521	DARUNTER ZUM ABSATZ BESTIMMT	T *	.A	.A	.A	.A	.A	.A	.
	SONST. PAPIERZELLSTOFF	T *
5521	DARUNTER ZUM ABSATZ BESTIMMT	T *
	INSGESAMT	T *	162 635	159 978	167 395	37 416	29 176	26 453	.
	DARUNTER ZUM ABSATZ BESTIMMT	T	40 820	33 202	30 905

1) AUF BASIS EINES TROCKENGEWICHES VON 90 VH (LUFTTROCKEN = LUTRO).

9 PRODUKTION NACH GUETERARTEN UND GUETERKLASSEN - FRUEHERES BUNDESGBEIT

MELDE- NR	ERZEUGNIS	EINHEIT	M E N G E			W E R T I N 1000 DM			ANZAHL DER BETR.
			1991 1. VJ	1991 4. VJ	1992 1. VJ	1991 1. VJ	1991 4. VJ	1992 1. VJ	1992 1. VJ
5526 00	EDEL- U. KUNSTFASERZELLSTOFF 1) DARUNTER ZUM ABSATZ BESTIMMT	T T	* .A	.A .A	.A .A	.A .A	.A .A	.A .A	1 1
5529 00	GEBLEICHTE LINTERS 1)	T	*	.A	.A
5531 00	ZEITUNGSDRUCKPAPIER DARUNTER ZUM ABSATZ BESTIMMT DAV.: GANZ ODER UEBERWIEGEND AUS ALTPAPIER AUS FRISCHEM ZELLSTOFF	T T T T	* .A .A .A	282 110 .A 267 933 .A	286 291 .A 275 798 .A	.A .A 309 418 .A	.A .A 276 452 .A	.A .A 250 592 .A	6 4 2
5532 11	DRUCK- U. SCHREIBPAPIER HOLZHALTIG SC-PAPIERE DARUNTER ZUM ABSATZ BESTIMMT	T T T T	* .A .A .A	197 178 197 178 303 352 303 352	183 579 183 579 336 098 336 098	188 693 188 693 326 540 326 540	290 498 290 498 547 006 547 006	265 542 265 542 568 893 568 893	9 9 6 6
5532 15	ZWEISEITIG GESTRICHENE PAPIERE DARUNTER ZUM ABSATZ BESTIMMT	T T	* .A	83 604 81 430	91 072 91 072	.A .A	126 153 126 153	138 563 138 563	14 14
5532 19	ANDERE PAPIERE DARUNTER ZUM ABSATZ BESTIMMT	T T	* .A	14 420 .A	12 375 .A	14 834 .A	.A .A	.A .A	10 10
5532 51	HOLZFREI HOEHERWERTIGE PAPIERE DARUNTER ZUM ABSATZ BESTIMMT	T T T	* .A .A	151 750 .A	188 334 .A	203 447 .A	.A .A	.A .A	8 8
5532 55	ZWEISEITIG GESTRICHENE PAPIERE DARUNTER ZUM ABSATZ BESTIMMT	T T	* .A	39 988 39 988	63 428 63 428	69 765 69 765	72 794 72 794	88 866 88 866	9 9
5532 57	STANDARDSORTEN ROLLEN DARUNTER ZUM ABSATZ BESTIMMT	T T T	* .A .A	166 757 166 757	165 826 165 826	189 605 189 605	318 233 318 233	257 776 257 776	8 8
5532 58	BOGEN DARUNTER ZUM ABSATZ BESTIMMT	T T	* .A	957 049 928 945	1 031 070 998 478	1 083 956 1 049 008	1 686 686 1 686 686	1 656 144 1 656 144	1 673 934 1 673 934
5532	INSGESAMT DARUNTER ZUM ABSATZ BESTIMMT	T T	* .A	928 945 928 945	998 478 998 478	1 049 008 1 049 008	1 686 686 1 686 686	1 656 144 1 656 144	1 673 934 1 673 934
5533 10	KRAFTPAPIER (SULFAT- U. NATRON- KRAFTPAPIER) KRAFTPACKPAPIER DARUNTER ZUM ABSATZ BESTIMMT	T T T	* .A .A	16 654 .A 15 273 .A	16 687 .A 16 687 .A	.A .A 3 520 3 520	.A .A 2 427 2 427	.A .A 2 557 2 557	7 7 5 5
5533 50	ISOLIERPAPIER DARUNTER ZUM ABSATZ BESTIMMT	T T	* .A	1 422 1 422	971 971	1 033 1 033	.A .A	.A .A	8 8
5533 80	SONST. KRAFTPAPIER DARUNTER ZUM ABSATZ BESTIMMT	T T	* .A	26 758 .A	23 165 .A	27 143 .A	.A .A	.A .A	8 8
5533	INSGESAMT DARUNTER ZUM ABSATZ BESTIMMT	T T	* .A	44 834 44 692	39 409 39 357	44 863 44 754	120 876 120 876	104 396 104 396	118 610 118 610
5534 11	PACKPAPIER (OHNE KRAFTPACKPAPIER U. WELLPAPPENPAPIER) PACKPAPIER, GANZ ODER UEBERWIE- GEND HERGESTELLT AUS ALTPAPIER (AP) DARUNTER ZUM ABSATZ BESTIMMT	T T T T	* .A .A .A	75 322 70 347 19 880 19 880	65 288 60 659 19 941 19 941	56 591 .A 20 001 20 001	54 134 .A .A .A	43 107 .A .A .A	20 20 12 12
5534 15	AUS ZELLSTOFF (ZP) DARUNTER ZUM ABSATZ BESTIMMT	T T	* .A	9 353 9 353	8 909 8 909	10 004 10 004	17 834 17 834	16 443 16 443	18 779 18 779
5534 50	BRIEFUMSCHLAGPAPIER, FARBIG DARUNTER ZUM ABSATZ BESTIMMT	T T	* .A	10 355 10 355	8 893 8 893	10 420 10 420	31 021 31 021	27 150 27 150	30 747 30 747
5534 60	PERGAMENTERSATZ, PERGAMIN, PER- GAMENTERSATZ- U. PERGAMINAEHN- LICHES PAPIER DARUNTER ZUM ABSATZ BESTIMMT	T T	* .A	4 345 .A	3 603 .A	4 001 .A	.A .A	.A .A	5 5
5534 72	SEIDENPAPIER (EINSCHL. TECHN.- SCHE SPEZIALSEIDEN), GANZ ODER UEBERWIEGEND HERGESTELLT AUS ALTPAPIER (AP-SEIDEN) DARUNTER ZUM ABSATZ BESTIMMT	T T T	* .A .A	8 779 8 779	7 924 7 924	9 116 9 116	20 310 20 310	17 054 17 054	20 031 20 031
5534 77	AUS ZELLSTOFF (ZP-SEIDEN) DARUNTER ZUM ABSATZ BESTIMMT	T T	* .A	.A .A	.A .A	.A .A	.A .A	.A .A	1 1
5534 79	WELLENPAPIER AP-WELLENPAPIER (AP-WELLENSTOFF) DARUNTER ZUM ABSATZ BESTIMMT	T T	* .A	22 651 .A	22 598 .A	23 812 .A	.A .A	.A .A	3 3
5534 98	SONST. PACKPAPIER DARUNTER ZUM ABSATZ BESTIMMT	T T	* .A	150 920 142 896	137 539 130 010	134 282 126 911	178 556 178 556	157 594 157 594	164 445 164 445
5534	INSGESAMT DARUNTER ZUM ABSATZ BESTIMMT	T T	* .A	142 896 142 896	130 010 130 010	126 911 126 911	178 556 178 556	157 594 157 594	164 445 164 445
5535 13	WELLPAPPENPAPIER DECKENPAPIER TESTLINER DARUNTER ZUM ABSATZ BESTIMMT	T T T T	* .A .A .A	177 490 .A 146 931 .A	194 058 .A 194 058 .A	.A .A 145 592 145 592	.A .A 125 926 125 926	.A .A 134 760 134 760	13 13 16 16
5535 18	KRAFTLINER U. SONST. DECKEN- PAPIER DARUNTER ZUM ABSATZ BESTIMMT	T T	* .A	.A .A	.A .A	.A .A	.A .A	.A .A	.A .A
5535 55	WELLENPAPIER AP-WELLENPAPIER (AP-WELLENSTOFF) DARUNTER ZUM ABSATZ BESTIMMT	T T	* .A	266 334 266 334	264 221 264 221	309 516 309 516	145 592 145 592	125 926 125 926	134 760 134 760
5535 58	HALBZELLSTOFFWELLENPAPIER U. SONST. WELLPAPPENPAPIER DARUNTER ZUM ABSATZ BESTIMMT	T T T	* .A .A	54 437 .A 518 507 491 379	58 461 .A 490 912 460 882	71 541 .A 596 576 567 568	.A .A 295 760 295 760	.A .A 238 061 238 061	.A .A 273 848 273 848
5535	INSGESAMT DARUNTER ZUM ABSATZ BESTIMMT	T T	* .A	491 379 491 379	460 882 460 882	567 568 567 568	295 760 295 760	238 061 238 061	273 848 273 848
5536 10	HYGIENEPAPIER ZELLSTOFFWATTE (OFFENES VLIES) DARUNTER ZUM ABSATZ BESTIMMT	T T	* .A	29 019 .A	33 234 .A	34 081 .A	.A .A	.A .A	2 2
5536 21	TISSUE FUER TOILETTENPAPIERE DARUNTER ZUM ABSATZ BESTIMMT	T T	* .A	77 512 20 147	73 997 17 407	77 244 20 758	41 547 41 547	36 144 36 144	43 732 43 732

1) AUF BASIS EINES TROCKENGEWICHTES VON 90 VH (LUFTTROCKEN = LUTRO).

9 PRODUKTION NACH GUETERARTEN UND GUETERKLASSEN - FRUEHERES BUNDESGBEIT

MELDE- NR	ERZEUGNIS	EINHEIT	M E N G E			W E R T I N 1000 DM			ANZAHL DER BETR.
			1991 1. VJ	1991 4. VJ	1992 1. VJ	1991 1. VJ	1991 4. VJ	1992 1. VJ	1992 1. VJ
5536 25	FUER ANDERE HYGIENEPAPIERE DARUNTER ZUM ABSATZ BESTIMMT	T *	49 878	56 579	59 456	.	.	.	4
5536 71	KREPP FUER TOILETTEPAPIERE DARUNTER ZUM ABSATZ BESTIMMT	T *	13 397	13 935	14 598
	DAV.: GANZ ODER UEBERWIEGEND AUS ALTPAPIER	T	-	-	-	-	-	-	-
	AUS FRISCHEM ZELLSTOFF	T	-	-	-	-	-	-	-
5536 75	FUER ANDERE HYGIENEPAPIERE DARUNTER ZUM ABSATZ BESTIMMT	T *	15 617	14 028	13 770	.	.	.	1
	DAV.: GANZ ODER UEBERWIEGEND AUS ALTPAPIER	T	.A	.A	.A	.A	.A	.A	1
	AUS FRISCHEM ZELLSTOFF	T	-	-	-	-	-	-	-
5536	INSGESAMT DARUNTER ZUM ABSATZ BESTIMMT	T *	185 423	191 773	199 149	94 711	87 030	93 799	.
		T	40 775	37 718	40 320				.
5539 11	SONDERPAPIER FLOR- U. DURCHSCHLAGPOST DARUNTER ZUM ABSATZ BESTIMMT	T *	-	-	-
5539 31	OPAKES U. TRANSPARENTES ZEICHEN- PAPIER, AUCH BUCHUNGSTRANSPA- RENTPAPIER	T *	.A	.A	.A
5539 35	DARUNTER ZUM ABSATZ BESTIMMT WERTZEICHEN-, BANKNOTEN- U. DOKUMENTENPAPIER	T *	2 965	2 760	3 113	22 397	21 033	23 313	7
5539 39	DARUNTER ZUM ABSATZ BESTIMMT SONST. FEIN- U. NORMALPAPIER ZU SCHREIB- U. DRUCKZWECKEN	T *	.A	.A	.A	.	.	.	5
5539 41	DARUNTER ZUM ABSATZ BESTIMMT KONDENSATORENPAPIER	T *	34 990	29 770	36 816	100 874	82 958	99 866	11
5539 43	DARUNTER ZUM ABSATZ BESTIMMT CARBONROHPAPIER	T *	676	646	606	7 712	7 882	7 064	3
5539 51	DARUNTER ZUM ABSATZ BESTIMMT TAPETENROHPAPIER ALLER ART	T *	744	.A	587	1 700	.A	1 321	3
5539 55	DARUNTER ZUM ABSATZ BESTIMMT STREICHROHPAPIER U. -KARTON (NICHT GEGAUTSCHT)	T *	19 703	18 877	22 126	33 950	33 006	38 758	4
	DARUNTER ZUM ABSATZ BESTIMMT KARTON, UNGEKLLEBT 1)	T *	99 171	102 792	115 855	.A	.A	.A	4
5539 62	HOLZHALTIG DARUNTER ZUM ABSATZ BESTIMMT	T *	1 187	1 230	1 134	3 267	3 452	3 121	3
5539 64	HOLZFREI DARUNTER ZUM ABSATZ BESTIMMT	T *	1 409	1 105	1 195	3 921	3 083	3 272	4
5539 66	KARTON, GEKLEBT HOLZHALTIG	T *	5 470	5 772	5 340	15 815	16 710	15 368	3
5539 67	DARUNTER ZUM ABSATZ BESTIMMT HOLZFREI	T *	5 470	5 772	5 340	3 011	3 011	3 011	5
5539 84	DARUNTER ZUM ABSATZ BESTIMMT FILTRIERPAPIER	T *	3 489	3 143	3 011	12 137	10 823	10 179	7
5539 99	DARUNTER ZUM ABSATZ BESTIMMT SONST. SONDERPAPIER	T *	22 639	19 713	23 046	48 432	46 919	59 504	31
5539	DARUNTER ZUM ABSATZ BESTIMMT INSGESAMT	T *	8 707	8 483	10 220	548 349	447 981	485 528	.
		T	146 874	127 979	137 227	782 763	870 781		.
		T	346 280	322 975	360 315				.
		T	264 913	243 637	270 378				.
5541 10	MASCHINENKARTON ROHDACHPAPPE (EINSCHL. FILZ- U. WOLFFILZPAPPE)	T *	.A	.A	.A	.A	.A	.A	1
	DARUNTER ZUM ABSATZ BESTIMMT MASCHINENGESTRICHERNER KARTON, NOCH IN DER PAPIERMASCHINE GESTRICHEN	T *	.A	.A	.A
5541 31	CHROMOKARTON DARUNTER ZUM ABSATZ BESTIMMT	T *	50 016	38 446	46 877	97 617	76 849	91 875	5
5541 39	SONSTIGER KARTON DARUNTER ZUM ABSATZ BESTIMMT	T *	50 016	38 446	46 877	.A	.A	.A	7
5541 50	CHROMOERSATZKARTON DARUNTER ZUM ABSATZ BESTIMMT	T *	105 538	96 044	116 994	.A	.A	.A	3
5541 71	ANDERER MASCHINENKARTON DUPLEX- U. TRIPLEXKARTON	T *	.A	5 040	6 121	9 832	11 368		.
5541 73	DARUNTER ZUM ABSATZ BESTIMMT HOLZKARTON (MASCHINENHOLZPAPPE)	T *	.A	5 040	6 121				.
5541 74	DARUNTER ZUM ABSATZ BESTIMMT GEDECKTER GRAUKARTON	T *	94 824	69 622	81 106	110 490	83 564	94 502	11
5541 75	DARUNTER ZUM ABSATZ BESTIMMT UNGEDECKTER GRAU- U. BEHAELTER- KARTON	T *	14 814	12 532	13 560	2 857	1 895	2 216	6
5541 77	DARUNTER ZUM ABSATZ BESTIMMT BRAUNSCHEIFF- U. BRAUNKARTON	T *	2 419	1 592	1 866	102 026	97 356	103 726	16
5541 79	DARUNTER ZUM ABSATZ BESTIMMT AUCH MASCHINENLEDERPAPPE	T *	124 836	120 330	129 666
5541	DARUNTER ZUM ABSATZ BESTIMMT INSGESAMT	T *	100 234	98 866	105 056	492 814	416 492	471 386	.
		T	79 460	75 491	77 598				.
		T	.A	.A	.A	.	.	.	5
		T	.A	.A	.A
		T	.A	.A	.A
		T	.A	.A	.A
		T	1 631	1 735	1 698	.	.	.	3
		T	.A	.A	.A
		T	480 316	422 853	481 621				.
		T	416 485	362 984	410 887				.
5545 10	WICKELPAPPE WICKELPAPPE	T *	18 203	13 966	11 332	14 219	10 871	10 366	11
5545 40	DARUNTER ZUM ABSATZ BESTIMMT HARTPAPPE	T *	17 742	13 573	10 478	.	.	.	6
5545 70	DARUNTER ZUM ABSATZ BESTIMMT PRESSSPAN (GEGAUTSCHT U. GEKLEBT)	T *	6 405	5 597	6 975	.	.	.	3
5545	DARUNTER ZUM ABSATZ BESTIMMT INSGESAMT	T *	.A	.A	.A
		T	1 408	1 392	1 609	37 182	31 390	34 397	.
		T	.A	.A	.A				.
		T	26 016	20 955	19 916				.
		T	24 278	19 551	17 845				.

1) OHNE POSTALISCHEN UND ANDEREN GRAFISCHEN KARTON.

9 PRODUKTION NACH GUETERARTEN UND GUETERKLASSEN - FRUEHERES BUNDESGBIET

MELDE- NR	ERZEUGNIS	EINHEIT	M E N G E			W E R T I N 1000 D M			ANZAHL DER BETR.
			1991 1. VJ	1991 4. VJ	1992 1. VJ	1991 1. VJ	1991 4. VJ	1992 1. VJ	1992 1. VJ
5571 11	PAPIER, KARTON, PAPPE, AUSSERHALB DER PAPIERMASCHINE GESTRICHEN U. BEKLEBTE PAPPE KUNSTDRUCK- U. CHROMOPAPIER U. -KARTON, GESTRICHEN	T *	46 141	41 563	44 958	103 818	88 308	94 480	5
5571 14	DARUNTER ZUM ABSATZ BESTIMMT SONST. PAPIER, KARTON, PAPPE, GESTRICHEN	T *	46 141	41 563	44 958	103 818	88 308	94 480	5
5571 41	DARUNTER ZUM ABSATZ BESTIMMT PAPIER, KUNSTSTOFFBESCHICHTET	T *	6 695	7 690	9 684	36 380	42 010	56 660	10
5571 45	DARUNTER ZUM ABSATZ BESTIMMT KARTON U. PAPPE, KUNSTSTOFF- BESCHICHTET	T *	24 158	20 552	26 357	.A	.A	.A	17
5571 70	DARUNTER ZUM ABSATZ BESTIMMT BESCHICHTET	T *	.A	.A	.A	.A	.A	.A	.
5571	DARUNTER ZUM ABSATZ BESTIMMT INSGESAMT	T *	5 995	4 558	6 619	14 718	11 389	15 512	5
5575 00	ECHT PERGAMENTPAPIER DARUNTER ZUM ABSATZ BESTIMMT	T *	.A	.A	.A	.A	.A	.A	2
5595 00	VEREDLUNG VON ERZEUGNISSEN DIESER GUETERGRUPPE EIGENVEREDLUNG	-	-	-	-
5596 00	LOHNVEREDLUNGA	.A	.A	2
PAPIER- U. PAPPEWAREN									
5611 00	TAPETEN AUS PAPIER (AUCH KUNST- STOFFBESCHICHTET, METALLISIERT, MIT TEXTILIEN KASCHIERT U.AE.) 1000 ROLLEN	1000 ST	34 781	32 677	39 720	192 940	176 806	222 924	18
5612 00	LAMPENSCHIRME ALLER ART	1000 ST	367	379	394	8 213	8 543	8 149	6
5613 00	ANDERE ERZEUGNISSE AUS PAPIER U. PAPPE FUER DIE GEBAEUDEINNENAUS- STATTUNG Z.B. LINKRUSTA, BUNT- GLASPAPIERA	.A	.A	2
5622 00	WACHSPAPIER U. WASSERDICHTS PACK- STOFFE	T	14 263	13 521	14 225	53 917	52 305	53 855	14
5623 20	PAPIERE UND PAPPEN, GUMMIERT ODER MIT KLEBESCHICHT, IN ROLLEN ODER BOGEN	T	19 622	15 807	20 091	76 686	62 698	78 822	6
5623 40	SELBSTKLEBEND	T	5 214	4 425	5 162	21 021	18 509	20 745	10
5623	ANDERE	T	24 836	20 232	25 252	97 707	81 207	99 567	.
5627 10	INSGESAMT	T	24 836	20 232	25 252	97 707	81 207	99 567	.
5627 50	PAPIERE FUER TECHNISCHE ZWECKE (OHNE DETAILZEICHENPAPIER U. SONSTIGES TECHNISCHES ZEICHEN- PAPIER)	T	3 680	3 255	3 662	38 964	31 728	35 166	3
5627 90	DEL- U. LICHTPAUSPAPIER (OHNE FOTOGRAFISCHE PAPIERE, WACHS- SCHICHT- U. LAMPENSCHIRMROH- PAPIER U.AE.)	T	3 680	3 255	3 662	38 964	31 728	35 166	3
5627	MILLIMETER-, REGISTRIER-, LOGA- RITHMEN- U.AE. PAPIERE, IN ROLLEN ODER BOGEN	T	2 238	1 773	2 273	25 042	21 624	24 081	5
5631 10	SONSTIGE PAPIERE FUER TECH- NISCHE ZWECKE	T	4 644	5 674	6 695	25 684	32 659	35 486	10
5631 20	INSGESAMT	T	10 562	10 702	12 630	89 690	86 011	94 733	.
5631 30	GESCHAFTSBUECHER, BUEROHILFSMIT- TEL, LERNMITTEL U. KALENDER	T	1 854	1 503	2 130	25 083	20 170	27 851	13
5631 40	GESCHAFTSBUECHER, REGISTER, QUITTUNGS- U.AE. BUECHER	T	4 316	4 683	4 804	20 345	21 182	21 528	15
5631 50	NOTIZBUECHER U. -BLOECKE (OHNE KALENDARIUM)	T	2 445	2 191	2 619	21 368	17 918	23 349	6
5631 60	DURCHSCHREIBEBUECHER	T	411	447	443	5 061	6 188	5 654	4
5631 70	SYSTEM-BUCHUNGSMITTEL	T	11 420	10 958	12 101	79 693	85 965	84 514	7
5631 81	LERNMITTEL	T	589	5 235	963	12 712	80 159	17 866	11
5631 85	KALENDER (OHNE WANDKALENDER)	T	504	5 437	502	5 930	50 950	5 479	14
5631	TASCHENKALENDER TISCH-, UMSTECK- U. SONSTIGE TERMINKALENDER	T	21 539	30 454	23 562	170 192	281 932	186 241	.
5632 10	BUEROHILFSMITTEL	135 208	144 091	157 870	27
5632 50	ORDNER, SCHNELLHEFTER, AKTEN- DECKEL, EINBAENDE	9 016	11 830	9 399	8
5632 90	BRIEFORDNER-, KARTEI-, ABLAGE- U. DOKUMENTENKAESEN, SICHT- KARTEIEN	22 397	24 243	24 856	19
5632	SONSTIGE BUEROHILFSMITTEL	166 621	180 164	192 125	.
5632	INSGESAMT	166 621	180 164	192 125	.

1) GROSSROLLEN (10.05 M * 056 M).

9 PRODUKTION NACH GUETERARTEN UND GUETERKLASSEN - FRUEHERES BUNDESGBEIT

MELDE- NR	ERZEUGNIS	EINHEIT	M E N G E			W E R T I N 1000 D M			ANZAHL DER BETR.
			1991 1. VJ	1991 4. VJ	1992 1. VJ	1991 1. VJ	1991 4. VJ	1992 1. VJ	1992 1. VJ
5633 20	BRIEFUMSCHLAEGE, BRIEFBLOECKE, PAPIERAUSSTATTUNGEN								
5633 30	BRIEFUMSCHLAEGE, -HUELLEN, -TASCHEN (OHNE BEDRUCKTE)	T	36 234	34 134	36 804	185 985	179 012	190 860	44
5633 70	BRIEF- U. SCHREIBBLOECKE, EIN- STUECKBRIEFE, BRIEFKARTEN	T	4 259	3 201	3 676	16 108	14 049	14 905	7
5633	PAPIERAUSSTATTUNGEN Z.B. ZUSAM- MENSTELLUNG VON BRIEFUM- SCHLAEGEN U. -BLOECKEN IN SCHACHTELN, TASCHEN U.AE.	T	1 882	1 957	1 684	17 099	18 357	14 702	11
	INSGESAMT	T	42 375	39 292	42 164	219 192	211 418	220 467	.
5651 00	PAPIERSAECKE	T	41 557	38 360	41 957	149 493	139 982	155 414	25
5652 10	TUETEN UND BEUTEL, GANZ ODER UEBERWIEGEND AUS PAPIER								
5652 50	SPITZTUETEN, KREUZBODENBEUTEL, FLACH- U. SEITENFALTBEUTEL, BLOCKBODEN- U. FLACHBEUTEL U.AE.	T	29 363	29 689	30 913	155 129	151 698	164 578	60
5652	TRAGBEUTEL U. TRAGTASCHEN	T	3 445	3 490	3 506	21 506	21 717	21 593	11
	INSGESAMT	T	32 808	33 179	34 419	176 635	173 415	186 171	.
5654 10	WELLPAPPE (AUCH BEDRUCKT) WELLPAPPE, IN ROLLEN U. BOGEN (EINSCHL. ZUSCHNITTEN)	T *	573 864	478 391	554 291				
5654 50	DARUNTER ZUM ABSATZ BESTIMMT	T	101 809	79 898	98 022	137 003	107 503	131 978	61
5654	ERZEUGNISSE AUS WELLPAPPE	T	759 492	647 650	739 906	1 346 047	1 150 833	1 296 809	169
	INSGESAMT	T	861 301	727 548	837 928	1 483 050	1 258 336	1 428 787	.
5656 10	VERPACKUNGSMITTEL AUS KARTON U. VOLLPAPPE (AUCH BEDRUCKT), DIS- PLAYS, ETUIS U.AE.								
5656 20	SCHACHTELN, ZUSCHNITTE U. AN- DERE PACKMITTEL FUER FLUESSIG- KEITEN	T	68 478	68 692	80 691	342 279	348 434	382 594	10
5656 30	SCHACHTELN, ZUSCHNITTE U. AN- DERE PACKMITTEL, DEREN WERK- STOFF DURCH UEBERZIEHEN, PRAE- GEN USW. VEREDELT IST Z.B.								
5656 40	LUXUSKARTONAGEN	T	23 527	22 228	21 468	109 687	110 913	97 915	59
5656 50	ANDERE SCHACHTELN, ZUSCHNITTE U. PACKMITTEL	T	169 662	150 936	175 803	693 128	619 200	719 746	144
5656 60	AUS KARTON	T	98 297	89 925	104 031	214 235	197 037	223 180	108
5656 70	AUS VOLLPAPPE	T	20 456	17 445	19 698	74 435	65 214	74 639	48
5656 80	DISPLAYS AUS KARTON U. VOLLPAPPE	T	328	380	305	6 702	8 198	6 128	12
5656	ETUIS	T	380 748	349 606	401 996	1 440 466	1 348 996	1 504 202	.
5661 10	HARTPAPIERWAREN FUER VERPACKUNGS- ZWECKE								
5661 50	ZYLINDRISCHE HUELSEN U. ROHRE Z.B. VERSANDROHRE, AUFWICKEL- HUELSEN FUER HAUSHALTSFOLIEN	T	38 947	32 505	37 697	78 598	69 013	82 753	22
5661 70	FAESSER, TROMMELN, DOSEN, EIMER U. AE.	T	22 619	17 757	19 283	63 134	52 579	54 979	18
5661	VERPACKUNGSBECHER (EINSCHL. TRINKBECHER) (AUCH IMPRAEG- NIERT U. BESCHICHTET)	T	1 389	1 100	1 352	11 297	9 869	11 624	3
	INSGESAMT	T	62 955	51 362	58 332	153 029	131 461	149 356	.
5665 10	ANDERE HARTPAPIERWAREN, STANZ- U. PRAEGEERZEUGNISSE AUS PAPIER U. PAPPE								
5665 50	HARTPAPIERWAREN FUER HAUS- U. KUECHENBEDARF Z.B. PAPPSCHALEN U. -TELLER	T	9 807	8 048	8 565	33 048	26 587	29 269	11
5665 90	BIERGLASUNTERSETZER	T	6 461	6 092	6 374	12 818	11 356	11 928	4
5665	SONSTIGE HARTPAPIERWAREN, STANZ- U. PRAEGEERZEUGNISSE AUS PAPIER U. PAPPE, Z.B. PAPP- SCHEIBEN, SCHUHBESTANDTEILE	T	22 143	22 388	24 799	79 633	77 616	82 434	37
	INSGESAMT	T	38 411	36 528	39 738	125 499	115 559	123 631	.
5671 00	BUCHBINDERISCH HERGESTELLTE KATA- LOGE, WERBEDRUCKSACHEN, BUECHER, BROSCHUEREN, ZEITSCHRIFTEN, VER- PACKUNGS- U. AUSSTATTUNGSDRUCK- SACHEN, HANDKALENDER U.AE. 1)	215 044	235 341	205 153	125
5673 10	ANDERE BUCHBINDERISCH HERGESTELL- TE ERZEUGNISSE								
5673 30	ALBEN U. MAPPEN ALLER ART, RINGBUECHER	T	4 664	5 252	4 410	38 962	35 214	38 756	28
5673	SONSTIGE BUCHBINDERISCH HER- GESTELLTE ERZEUGNISSE	102 430	122 089	118 039	90
	INSGESAMT	141 392	157 303	156 795	.
5681 16	ZELLSTOFFWATTE-, FILTRIERPAPIER- UND KREPPAPIERWAREN								
5681 18	TOILETTPAPIER	T	77 926	81 031	84 021	247 493	253 694	265 907	12
5681 20	TISSUE	T	19 658	11 894	13 077	46 960	21 841	24 648	5
5681 30	KREPP	T	152 755	160 040	156 725	795 695	803 738	864 834	18
	HYGIENISCHE BINDEN UND TAMPONS, WINDELN FUER KLEINKINDER UND AEHNLICHE WAREN	T	19 620	17 425	16 453	136 167	132 163	140 132	11
	FILTRIERPAPIERWAREN	T							

1) BUCHBINDERISCHE LOHNARBEITEN (Z. B. BINDEN, HEFTEN VON DRUCKERZEUGNISSEN) SIND MIT DER VOM AUFTRAGGEBER GEZAHLTEN VERGUELTUNG BEWERTET.

9 PRODUKTION NACH GUETERARTEN UND GUETERKLASSEN - FRUEHERES BUNDESGBIET

MELDE- NR	ERZEUGNIS	EINHEIT	M E N G E			W E R T I N 1000 DM			ANZAHL DER BETR.
			1991 1. VJ	1991 4. VJ	1992 1. VJ	1991 1. VJ	1991 4. VJ	1992 1. VJ	
5681 40	HANDTUECHER	T	3
5681 50	TASCHENTUECHER	T	31 420	29 403	32 204	129 096	126 587	134 753	9
5681 60	KOSMETIKTUECHER UND ANDERE KOERPERPFLEGETUECHER	T	7 748	7 778	9 036	32 061	26 186	38 554	7
	KUECHEN-, HAUSHALTS- UND PUTZ- TUECHER								
5681 71	TISSUE	T	20 262	20 445	22 055	67 280	69 200	75 057	10
5681 75	KREPP	T	10 499	9 398	10 313	25 016	23 416	24 661	3
	TISCHTUECHER UND SERVIETTEN								
5681 81	TISSUE	T	11 179	11 506	14 695	72 570	72 995	80 488	6
5681 85	KREPP	T	1 064	939	935	7 034	6 555	6 601	3
5681 90	SONSTIGE WAREN AUS ZELLSTOFF- WATTE ODER KREPPAPIER	T	11
5681	INSGESAMT	T	370 122	370 866	384 769	1 618 240	1 605 991	1 737 208	.
5682 00	ROLLEN, SPULEN, HUELSEN (AUCH SPINDELN) FUER DIE TEXTIL- INDUSTRIE	T	6 206	6 049	6 739	15 926	15 247	17 369	10
	ETIKETTEN, SIEGELMARKEN, KLEBE- ECKEN U.AE.								
5683 20	SELBSTKLEBEND	T	8 202	8 175	8 608	112 756	110 637	119 812	27
5683 60	SONSTIGE	T	1 044	932	1 078	15 664	14 211	16 075	14
5683	INSGESAMT	T	9 246	9 107	9 685	128 420	124 848	135 887	.
	KASSEN- U. BUCHUNGSROLLEN, END- LOSPAPIERE (UNBEDRUCKT), GESCHENKPAPIERE U.AE.								
5684 10	KASSEN- U. BUCHUNGS- U. TELE- GRAFENROLLEN (OHNE GUMMIERTE)	T	5 777	5 019	5 386	26 091	20 545	21 566	16
5684 50	ENDLOSPAPIERE (UNBEDRUCKT)	T	14 439	12 576	15 509	29 174	26 320	29 596	19
5684 70	GESCHENKPAPIER, PACK- U. EIN- SCHLAGPAPIER MIT FARBIGEN DESSINS ODER EINFARBIG BE- DRUCKT, IN ROLLEN ODER BOGEN	T	7 717	8 726	7 854	53 875	60 831	52 772	24
5684	INSGESAMT	T	27 933	26 321	28 749	109 140	107 696	103 934	.
5685 00	KARNEVALS- UND FESTARTIKEL	T	3 291	6 062	4 031	33 501	42 036	39 227	20
	ZIGARETTENPAPIER								
5686 10	ZIGARETTENPAPIER, ZUGESCHNITTEN, IN BLAETTCHEN, PAECKCHEN, HUEL- SEN U. BUECHEL 2)	T	1 228	1 396	1 863	17 275	19 461	24 516	5
5686 50	MUNDSTUECKPAPIER, FILTERMUEL- LUNGSPAPIER U.AE. PAPIER FUER DIE ZIGARETTENINDUSTRIE, ZUGE- SCHNITTEN	T	1 525	1 331	1 499	15 123	14 141	16 546	3
5686	INSGESAMT	T	2 753	2 727	3 362	32 398	33 602	41 062	.
5687 10	KUNST- U. DEKORATIONSBLUMEN NATUERLICHE BLUMEN U. ZIER- PFLANZEN, BEARBEITET	3
5687 50	ANDERE KUNST- UND DEKORATIONS- BLUMEN ALLER ART	4
5687	INSGESAMT	11 321	28 735	11 808	.
5689 00	SONSTIGE ERZEUGNISSE AUS PAPIER U. PAPPE Z.B. PAPIERWOLLE, MALER- SCHABLONEN, SCHNITT- U. AB- PLAETTMUSTER	T	4 929	4 915	4 818	39 241	40 298	39 132	32
5695 00	EIGENVEREDLUNG (VEREDLUNGSARBEI- TEN FUER EIGENE RECHNUNG) 2)	2
5696 00	LOHNVEREDLUNG (VEREDLUNGSARBEI- TEN FUER FREMDE RECHNUNG)	14 284	15 151	19 474	18
	DRUCKEREIERZEUGNISSE, VERVIEL- FAELTIGUNGEN								
	GESCHAEFTSPAPIERE U.AE. DRUCK- SACHEN								
5711 13	EINZELFORMULARE (AUCH SAETZE), DRUCKSACHEN, WERTPAPIERE U.AE.	317 707	375 689	350 459	479
5711 14	HOCHDRUCK	559 673	670 625	583 018	995
5711 15	FLACHDRUCK 1)	72 189	63 048	68 132	7
	TIEFDRUCK				
5711 33	ENDLOSFOMULARE (AUCH SAETZE)	146 347	136 178	.	58
5711 34	HOCHDRUCK	335 816	329 733	350 434	148
5711 35	FLACHDRUCK 1)	1
5711	TIEFDRUCK
	INSGESAMT	1 431 742	1 575 273	1 492 706	.
	KATALOGE UND WERBEDRUCKSACHEN								
5712 53	KATALOGE	10 139	14 432	14 406	22
5712 54	HOCHDRUCK	236 975	287 862	242 533	259
5712 55	FLACHDRUCK 1)	250 672	267 284	273 901	13
	TIEFDRUCK				
5712 83	WERBEDRUCKSACHEN	111 056	128 153	115 392	180
5712 84	HOCHDRUCK	1 471 953	1 748 059	1 538 969	1 086
5712 85	FLACHDRUCK 1)	80 263	129 133	91 050	11
5712	TIEFDRUCK
	INSGESAMT	2 161 058	2 574 923	2 276 251	.

1) EINSCHL. LICHT- UND SIEBDRUCK SOWIE KLEIN-OFFSETDRUCK.

9 PRODUKTION NACH GUETERARTEN UND GUETERKLASSEN - FRUEHERES BUNDESGBIET

MELDE- NR	ERZEUGNIS	EINHEIT	M E N G E			W E R T I N 1000 DM			ANZAHL DER BETR.
			1991 1. VJ	1991 4. VJ	1992 1. VJ	1991 1. VJ	1991 4. VJ	1992 1. VJ	1992 1. VJ
	BUECHER (FESTGEBUNDEN, BRO- SCHIERT, AUCH IN LOSEN BOGEN ODER BLAETTERN)								
5713 03	HOCHDRUCK	58 428	66 234	51 323	83
5713 04	FLACHDRUCK 1)A	.A	.A	572
5713 05	TIEFDRUCKA	.A	.A	3
5713	INSGESAMT	598 696	713 866	583 854	.
	ZEITUNGEN UND ANZEIGENBLAETTER								
5714 03	HOCHDRUCK	546 906	598 560	543 309	143
5714 04	FLACHDRUCK 1)A	.A	.A	233
5714 05	TIEFDRUCKA	.A	.A	2
5714	INSGESAMT	1 332 483	1 470 144	1 344 179	.
	ZEITSCHRIFTEN								
5715 03	HOCHDRUCK	73 614	85 433	76 258	79
5715 04	FLACHDRUCK 1)	420 556	510 308	439 305	494
5715 05	TIEFDRUCK	668 679	751 013	648 040	17
5715	INSGESAMT	1 162 849	1 346 754	1 163 603	.
	VERPACKUNGS- UND AUSSTATTUNGS- DRUCKSACHEN, ETIKETTEN								
	VERPACKUNGS- UND AUSSTATTUNGS- DRUCKSACHEN								
5716 13	HOCHDRUCK	47 958	47 441	44 586	59
5716 14	FLACHDRUCK 1)	173 905	169 345	175 343	223
5716 15	TIEFDRUCK	60 422	60 051	69 061	15
	ETIKETTEN, BEDRUCKT								
	SELBSTKLEBEND								
5716 33	HOCHDRUCK	132 352	121 390	138 527	58
5716 34	FLACHDRUCK 1)	34 127	31 461	37 052	112
5716 35	TIEFDRUCKA	.A	.A	2
	ANDERE								
5716 53	HOCHDRUCK	15 277	13 545	14 844	19
5716 54	FLACHDRUCK 1)	77 339	73 434	81 813	98
5716 55	TIEFDRUCKA	.A	.A	7
5716	INSGESAMT	613 766	572 855	628 904	.
	WANDKALENDER, BILDDRUCKE U. KARTEN								
	WANDKALENDER								
5717 13	HOCHDRUCK	6 701	11 789	8 035	11
5717 14	FLACHDRUCK 1)	12 348	104 070	11 216	79
5717 15	TIEFDRUCKA	.A	.A	3
	BILDDRUCKE U. KARTEN								
5717 53	HOCHDRUCKA	2 679	.A	23
5717 54	FLACHDRUCK 1)	69 817	.A	69 430	114
5717 55	TIEFDRUCK
5717	INSGESAMT	91 451	192 096	92 211	.
	KARTOGRAPHISCHE ERZEUGNISSE								
5718 03	HOCHDRUCKA	.A	.A	1
5718 04	FLACHDRUCK 1)A	.A	.A	29
5718 05	TIEFDRUCKA	.A	.A	1
5718	INSGESAMT	16 260	21 100	23 057	.
	SONSTIGE DRUCKERZEUGNISSE								
5719 03	HOCHDRUCK	19 851	17 700	22 086	37
5719 04	FLACHDRUCK 1)	114 896	127 601	127 255	142
5719 05	TIEFDRUCK	77 405	79 673	92 366	10
5719	INSGESAMT	211 752	224 974	241 707	.
5752 00	ERZEUGNISSE DER SATZHERSTELLUNG REPRODUKTIONEN UND DRUCKFORMEN	96 953	120 095	106 708	208
5755 20	HOCHDRUCK-DRUCKFORMEN	26 679	26 570	27 059	51
5755 40	FLACHDRUCKREPRODUKTIONEN U. DRUCKPLATTEN	300 842	340 451	328 648	338
5755 70	TIEFDRUCKREPRODUKTIONEN U. TIEFDRUCKZYLINDER	41 556	46 481	46 679	32
5755	INSGESAMT	369 077	413 502	402 386	.
5756 00	GUMMI-, POLYMER- U.A. STEMPEL	10 741	10 500	11 754	28
5757 00	REPROGRAPHISCHE PRODUKTE	37 598	44 787	45 070	69
5758 00	BELICHTETE U. ENTWICKELTE MIKRO- FILME	8 338	10 436	9 538	12
5795 00	EIGENVEREDLUNG (VEREDLUNGSARBEI- TEN FUER EIGENE RECHNUNG)	6 824	8 395	6 719	7
5796 00	LOHNVEREDLUNG (VEREDLUNGSARBEI- TEN FUER FREMDE RECHNUNG)	18 184	20 206	21 638	41
	KUNSTSTOFFERZEUGNISSE								
	FOLIEN A. KUNSTSTOFF BIS 1,0 MM EINZELFOLIEN (AUCH MEHRSCICHTIG AUS DENSELBE KUNSTSTOFFEN) SOWIE FOLIENSCHLAEUCHE (OHNE ROHFOLIEN U. FOLIEN AUS REGENE- RIERTER CELLULOSE)								
5811 21	AUS POLYETHYLEN MIT EINER DICHTEN VON WENIGER ALS 0,94	T *	189 746	162 327	187 795
5811 22	DARUNTER ZUM ABSATZ BESTIMMT	T	136 134	118 530	138 455	533 999	399 812	448 954	90
	DICHTE VON 0,94 ODER MEHR	T *	16 063	14 296	15 982
	DARUNTER ZUM ABSATZ BESTIMMT	T	11 062	9 986	10 875	48 674	37 683	42 697	25

1) EINSCHL. LICHT- UND SIEBDRUCK SOWIE KLEIN-OFFSETDRUCK.

9 PRODUKTION NACH GUETERARTEN UND GUETERKLASSEN - FRUEHERES BUNDESGBIET

MELDE- NR	ERZEUGNIS	EINHEIT	M E N G E			W E R T I N 1000 DM			ANZAHL DER BETR.
			1991 1. VJ	1991 4. VJ	1992 1. VJ	1991 1. VJ	1991 4. VJ	1992 1. VJ	1992 1. VJ
5811 23	AUS POLYPROPYLEN NICHT BIAXIAL VERSTRECKT DARUNTER ZUM ABSATZ BESTIMMT	T *	19 733	19 716	22 200	68 900	64 524	73 358	23
5811 25	BIAXIAL VERSTRECKT DARUNTER ZUM ABSATZ BESTIMMT	T *	.A	.A	17 463				
5811 26	AUS POLYSTYROL UND STYROL-COPOLYMERISATEN DARUNTER ZUM ABSATZ BESTIMMT	T *	18 684	16 384	16 944	123 201	113 554	115 597	10
5811 27	AUS PVC HART, OHNE WEICHMACHERZUSATZ DARUNTER ZUM ABSATZ BESTIMMT	T *	29 210	21 941	25 377	33 745	25 475	26 237	20
5811 28	WEICH, MIT WEICHMACHERZUSATZ DARUNTER ZUM ABSATZ BESTIMMT	T *	11 378	9 046	9 526				
5811 29	AUS SONST. KUNSTSTOFF DARUNTER ZUM ABSATZ BESTIMMT	T *	56 362	47 362	53 729	245 366	197 286	229 470	22
5811 41	MEHRSCICHTFOLIEN AUS POLYAMID/POLYETHYLEN DARUNTER ZUM ABSATZ BESTIMMT	T *	32 129	24 735	39 550	191 402	153 450	188 158	18
5811 43	PVC/POLYETHYLEN DARUNTER ZUM ABSATZ BESTIMMT	T *	31 261	24 061	38 887	225 584	199 518	229 926	36
5811 45	POLYPROPYLEN/POLYETHYLEN DARUNTER ZUM ABSATZ BESTIMMT	T *	18 750	16 564	18 889				
5811 47	PE-TEREPHTHALAT/POLYETHYLEN DARUNTER ZUM ABSATZ BESTIMMT	T *	16 777	.A	.A				
5811 49	SONST. KUNSTSTOFFEN DARUNTER ZUM ABSATZ BESTIMMT	T *	21 291	18 656	20 588	184 702	160 503	191 479	20
5811 70	FOLIENBAENDCHEN DARUNTER ZUM ABSATZ BESTIMMT	T *	900	709	1 212	7 229	5 368	7 714	6
5811	INSGESAMT	T *	900	709	1 212	7 229	5 368	7 714	6
5812 00	KUNSTSTOFF-VERBUNDBAHNEN (OHNE KUNSTSTOFF-TEXTILBAHNEN) DARUNTER ZUM ABSATZ BESTIMMT	T *	2 248	2 700	2 489	21 911	23 427	22 260	9
		1000 M2*	.A	.A	.A				
		1000 M2	3 909	2 815	2 908	30 177	22 802	25 014	11
		1000 M2	3 598	3 613	3 547	45 011	47 724	44 371	13
		1000 M2	9 444	1 265	1 267	8 671	6 913	7 439	6
		1000 M2	1 432	1 265	1 267	8 671	6 913	7 439	6
		1000 M2	423 186	362 605	423 145	1 768 572	1 458 039	1 652 674	.
		1000 M2	329 480	285 216	334 508				
		1000 M2	2 133	1 749	1 784				
		1000 M2	8 094	7 022	7 148				
		1000 M2	2 133	1 749	1 784	21 499	16 724	18 737	8
		1000 M2	8 094	7 022	7 148				
	TAFELN U. PLATTEN (AUCH FOLIEN) AUS KUNSTSTOFF (MIT EINER DICKE UEBER 1 MM) NICHT VERSTAERKT EINSCHICHTIG (ODER MEHRSCICH- TIG AUS DENSELBN KUNST- STOFFEN)	T *	.A	.A	.A				
5813 23	AUS POLYOLEFINEN DARUNTER ZUM ABSATZ BESTIMMT	T *	14 653	12 704	15 081	88 202	72 364	84 456	20
5813 24	AUS POLYSTYROL U. COPOLY- MERISATEN DARUNTER ZUM ABSATZ BESTIMMT	T *	.A	.A	.A				
5813 26	AUS PVC U. VC-COPOLY- MERISATEN (OHNE WEICH- MACHERZUSATZ) DARUNTER ZUM ABSATZ BESTIMMT	T *	16 084	14 315	16 159	76 246	66 564	77 686	18
5813 27	AUS PVC U. VC-COPOLY- MERISATEN (MIT WEICH- MACHERZUSATZ) DARUNTER ZUM ABSATZ BESTIMMT	T *	8 141	8 074	8 431	35 788	34 107	41 917	10
5813 29	AUS SONST. KUNSTSTOFF DARUNTER ZUM ABSATZ BESTIMMT	T *	.A	.A	.A				
5813 40	MEHRSCICHTIG AUS VERSCHIE- DENEN KUNSTSTOFFEN DARUNTER ZUM ABSATZ BESTIMMT	T *	1 765	1 681	1 556	12 311	12 058	12 046	9
5813 70	VERSTAERKT (EIN- UND MEHRSCICHTIG) DARUNTER ZUM ABSATZ BESTIMMT	T *	7 375	7 596	7 922	64 233	64 263	66 587	33
5813	INSGESAMT	T *	.A	.A	.A	.A	.A	.A	3
		T *	.A	.A	.A	.A	.A	.A	10
		T *	65 196	60 483	62 933				
		T *	59 283	55 391	56 768	321 266	294 168	333 265	.
	SCHICHTPRESSSTOFFPLATTEN (OHNE HOLZFASER-, HOLZSPAN- UND SCHAUMKUNSTSTOFFPLATTEN) MIT DEKORDECKSCHICHT	T *	.A	.A	.A				
5814 10	DARUNTER ZUM ABSATZ BESTIMMT	1000 M2*	.A	.A	.A				
5814 50	OHNE DEKORDECKSCHICHT DARUNTER ZUM ABSATZ BESTIMMT	1000 M2*	15 995	15 459	19 125	124 516	135 127	126 660	13
5814	INSGESAMT	1000 M2*	12 753	16 158	19 733				
		1000 M2*	.A	.A	.A				
		1000 M2*	3 473	2 311	2 590	51 391	33 925	37 249	4
		1000 M2*	1 314	883	987				
		1000 M2*	.A	.A	.A				
		1000 M2	19 468	17 770	21 715				
		1000 M2	14 068	17 041	20 719	175 907	169 052	163 909	.
	BODEN- U. WANDBELAEGE AUS KUNST- STOFF (OHNE MATTEN U. LAEUFER AUS SCHAUMKUNSTSTOFF) 1) WEICHE BELAEGE IN PLATTEN UND BAHNEN	T	10 844	9 828	10 655	58 516	52 654	58 076	6
5815 51	HOMOGEN, AUCH MEHRSCICHTIG	1000 M2	3 474	3 123	3 429				

1) OHNE UNTERLAGE AUS TEXTILEN STOFFEN (GEWEBE, FILZ).

9 PRODUKTION NACH GUETERARTEN UND GUETERKLASSEN - FRUEHERES BUNDESGBIET

MELDE- NR	ERZEUGNIS	EINHEIT	M E N G E			W E R T I N 1000 DM			ANZAHL DER BETR.
			1991 1. VJ	1991 4. VJ	1992 1. VJ	1991 1. VJ	1991 4. VJ	1992 1. VJ	1992 1. VJ
5815 54	MEHRSCHICHTIG, HETEROGEN	T	2 669	2 038	2 163				
5815 69	AUF UNTERLAGE AUS NICHTTEX- TILEN STOFFEN	1000 M2	2 004	1 504	1 587	10 177	8 667	9 249	3
5815 80	SONST. BODEN- U. WANDBELAEGE	T	15 287	10 800	13 604				
5815	INSGESAMT	T	10 181	7 290	9 248	90 479	63 426	81 387	7
			777	918	959	2 277	2 753	2 778	5
5816 00	KUNSTHARZGETRAENKTE PAPIERE DARUNTER ZUM ABSATZ BESTIMMT	T *	17 313	16 415	18 399	129 580	115 042	130 507	11
	ROHRE, SCHLAEUCHE, BAENDER, SEILE AUS KUNSTSTOFF	T	17 313	16 415	18 399				
5817 11	ROHRE (OHNE ELEKTROHRE) AUS GLASFASERVERSTAERKTEN KUNSTSTOFFEN	T *							
5817 13	DARUNTER ZUM ABSATZ BESTIMMT AUS POLYETHYLEN U. SONST. POLYOLEFINEN	T *	781	1 514	1 173	12 320	24 153	17 282	12
5817 15	DARUNTER ZUM ABSATZ BESTIMMT AUS PVC U. VC-COPOLYMERISATEN	T *	22 253	29 563	29 632	121 015	165 523	164 758	45
5817 19	DARUNTER ZUM ABSATZ BESTIMMT AUS SONST. KUNSTSTOFF	T *	62 077	71 843	78 172	218 602	216 194	245 027	49
	DARUNTER ZUM ABSATZ BESTIMMT ROHRFORM-, -VERSCHLUSS- UND VERBINDUNGSTUECKE	T	4 846	5 599	6 328	50 814	52 642	59 110	34
5817 25	AUS PVC U. VC-COPOLYMERISATEN DARUNTER ZUM ABSATZ BESTIMMT	T *	3 249	3 060	3 272	59 865	49 464	61 125	17
5817 29	AUS SONST. KUNSTSTOFF DARUNTER ZUM ABSATZ BESTIMMT	T *	2 942	2 656	3 103	46 381	40 017	46 817	18
5817 43	SCHLAEUCHE AUS POLYETHYLEN U. SONST. POLYOLEFINEN	T *							
5817 45	DARUNTER ZUM ABSATZ BESTIMMT AUS PVC U. VC-COPOLYMERISATEN	T *	3 503	3 761	4 193	39 070	38 267	43 725	19
5817 49	DARUNTER ZUM ABSATZ BESTIMMT AUS SONST. KUNSTSTOFF	T *	9 363	7 343	8 548	48 323	40 767	48 043	27
	DARUNTER ZUM ABSATZ BESTIMMT BAENDER (OHNE FOLIENBAENDCHEN) SCHNUERE, SEILE (MONOFIL VON 0,1 BIS 1 MM)	T	6 207	6 328	7 851	73 251	67 271	88 435	24
5817 74	AUS POLYETHYLEN U. SONST. POLYOLEFINEN	T *							
5817 76	DARUNTER ZUM ABSATZ BESTIMMT AUS PVC U. VC-COPOLYMERISATEN	T *	4 536	4 188	4 931	30 542	28 326	32 353	17
5817 79	DARUNTER ZUM ABSATZ BESTIMMT AUS SONST. KUNSTSTOFF	T *	9 900	9 339	11 094	65 424	61 319	73 557	11
5817	DARUNTER ZUM ABSATZ BESTIMMT INSGESAMT	T *	2 520	2 299	2 527	31 560	31 245	34 752	10
	DARUNTER ZUM ABSATZ BESTIMMT	T	132 175	147 493	160 823	797 167	815 188	914 984	.
5818 10	HALBZEUG AUS SCHAUMKUNSTSTOFF SCHAUMKUNSTSTOFFOLIEN BIS 4 MM DARUNTER ZUM ABSATZ BESTIMMT	T *	.A	.A	.A				
	FOLIEN U. PLATTEN AUS SCHAU- KUNSTSTOFF UEBER 4 BIS 100 MM AUS POLYURETHAN	T	9 437	7 841	9 480	70 557	61 205	72 228	17
5818 31	WEICH DARUNTER ZUM ABSATZ BESTIMMT	T *	6 146	5 856	6 822				
5818 32	HART DARUNTER ZUM ABSATZ BESTIMMT	T *	6 146	5 856	6 822	71 651	67 842	78 134	24
5818 34	AUS POLYSTYROL DARUNTER ZUM ABSATZ BESTIMMT	T *	7 973	9 089	8 888	32 963	45 669	42 071	13
5818 39	AUS SONST. SCHAUMKUNSTSTOFF DARUNTER ZUM ABSATZ BESTIMMT	T *	22 511	29 817	32 473	115 694	158 621	173 095	33
	BLOECKE (UEBER 100 MM), ROLLEN, PROFILE U. ANDERES HALBZEUG (OHNE MATRATZENKOERPER)	T	21 913	28 787	31 674	44 413	34 735	42 065	9
5818 51	WEICH DARUNTER ZUM ABSATZ BESTIMMT	T *	6 535	5 652	6 500				
5818 55	HART DARUNTER ZUM ABSATZ BESTIMMT	T *	19 770	16 969	18 225	136 522	122 401	122 994	31
5818 70	SCHAUMKUNSTSTOFFVERBINDUNGEN MIT ANDEREN WERKSTOFFEN (NICHT MIT MINERALISCHEN WERKSTOFFEN)	T	18 024	15 648	16 538	11 578	9 290	9 909	9
5818	DARUNTER ZUM ABSATZ BESTIMMT INSGESAMT	T *	2 470	1 717	1 883				
	PROFILE U. ANDERES HALBZEUG AUS KUNSTSTOFF	T	.A	.A	.A				
5819 11	MONOFIL, STAEBE, STANGEN UND PROFILE AUS KUNSTSTOFFEN MOEBELPROFILE	T *	370	414	422	4 459	4 694	4 926	6
	DARUNTER ZUM ABSATZ BESTIMMT	T	78 054	79 944	87 703	487 837	504 457	545 422	.
			72 868	75 004	82 207				
5819 15	FENSTERPROFILE	1000 LFD.M *	6 681	6 286	7 044				
	DARUNTER ZUM ABSATZ BESTIMMT	T	42 863	48 105	55 604	53 884	49 829	56 866	17
5819 16	ROLLADENPROFILE	1000 LFD.M *	6 681	6 286	7 044				
	DARUNTER ZUM ABSATZ BESTIMMT	T	42 863	48 105	55 604	298 289	366 477	369 782	38
		1000 LFD.M *	56 520	74 491	70 579				
		1000 LFD.M *	63 860	85 431	77 767				
		1000 LFD.M	55 534	73 071	69 225				
		1000 LFD.M *	62 800	83 913	76 288				
		1000 LFD.M *	7 726	9 302	8 938				
		1000 LFD.M	34 687	44 293	41 225	20 437	26 048	24 426	32
		1000 LFD.M	6 033	6 747	6 695				
		1000 LFD.M	28 860	35 868	31 959				

9 PRODUKTION NACH GUETERARTEN UND GUETERKLASSEN - FRUEHERES BUNDESGBIET

MELDE- NR	ERZEUGNIS	EINHEIT	M E N G E			W E R T I N 1000 DM			ANZAHL DER BETR.
			1991 1. VJ	1991 4. VJ	1992 1. VJ	1991 1. VJ	1991 4. VJ	1992 1. VJ	1992 1. VJ
5819 17	ANDERE BAUPROFILE	T *	6 171	6 475	7 431				
	DARUNTER ZUM ABSATZ BESTIMMT	1000 LFD.M*	36 785	36 113	42 972				
		T	6 171	6 475	7 431	45 509	45 062	52 017	26
5819 19	SONSTIGE PROFILE	T *	36 785	36 113	42 972				
	DARUNTER ZUM ABSATZ BESTIMMT	1000 LFD.M*	16 361	17 153	17 133				
		T	127 730	121 128	132 155	130 053	129 624	140 741	62
5819 50	SONST. HALBZEUG AUS KUNSTSTOFF	T *	16 361	17 153	17 133				
	DARUNTER ZUM ABSATZ BESTIMMT	1000 LFD.M	127 730	121 128	132 155				
5819 99	BRUCH U. RESTSTOFFE AUS KUNST- STOFF	T *	.A	.A	.A				
	DARUNTER ZUM ABSATZ BESTIMMT	T	15 233	16 113	18 785	86 597	84 611	98 366	50
5819	INSGESAMT	T *	4 181	4 252	4 616	3 536	5 168	5 133	25
	DARUNTER ZUM ABSATZ BESTIMMT	T	116 882	137 766	138 462	638 305	706 819	747 331	.
		T	110 193	130 097	130 929				
5821 12	EINZELTEILE AUS KUNSTSTOFF FUER MASCHINEN U. FAHRZEUGE	T	1 574	1 401	1 468	47 130	41 341	45 788	14
5821 13	TREIBRIEMEN U. FOERDERBAENDER	T	916	969	950	28 922	30 046	29 679	20
5821 14	LAGER U. LAGERSCHALEN	T	255	196	257	7 012	5 380	6 976	19
5821 15	ZAHNRAEDER	T	1 402	1 650	1 874	25 374	26 539	29 988	29
5821 16	WALZEN U. ROLLEN	T	143	123	82	4 770	4 163	2 664	4
5821 17	KETTEN	T							
	DICHTUNGEN U. MANSCHETTEN (OHNE DICHTUNGEN FUER KFZ)	T	5 717	6 841	8 070	117 776	97 385	121 316	48
5821 21	ANDERE MASCHINENTEILE	T							
	AUS GLASFASERVERSTAERKTEM KUNSTSTOFF	T	1 358	1 057	1 475	31 049	28 471	36 601	51
5821 29	AUS SONST. KUNSTSTOFF	T	16 818	15 140	18 200	213 738	192 468	226 355	158
5821 31	EINZELTEILE FUER STRASSEN- FAHRZEUGE	T							
	AUS GLASFASERVERSTAERKTEM KUNSTSTOFF	T	11 162	11 728	14 460	174 091	198 674	232 513	82
5821 39	AUS SONST. KUNSTSTOFF	T	87 553	83 449	101 693	1 385 110	1 429 893	1 661 645	257
5821 40	EINZELTEILE FUER LUFTFAHRZEUGE	T	169	201	207	26 889	33 234	33 494	10
5821 70	EINZELTEILE FUER BOOTE U. SONST. WASSERFAHRZEUGE	T	117	137	151	1 927	2 122	2 524	10
5821 90	EINZELTEILE FUER SONST. FAHR- ZEUGE AUS KUNSTSTOFF	T	1 106	879	1 172	19 480	14 829	18 290	28
5821	INSGESAMT	T	128 289	123 771	150 060	2 083 268	2 104 545	2 447 833	.
5822 10	EINZELTEILE AUS KUNSTSTOFF FUER ELEKTROTECHNISCHE ERZEUGNISSE	T							
5822 20	EINZELTEILE FUER ELEKTROTECHN. BAUEINHEITEN	T	7 976	7 084	9 072	126 743	116 178	153 188	156
5822 30	SONST. GERAETE U. EINRICHTUNG. DER ELEKTRIZITAETSVERTEILUNG	T	7 007	5 771	7 064	99 268	93 455	108 151	31
5822 51	ELEKTRISCHE VERBRAUCHERGERAETE	T	13 218	12 298	13 992	189 419	182 604	210 259	157
5822 55	NACHRICHTENTECHNISCHE GERAETE U. EINRICHTUNGEN	T	4 040	3 618	4 347	75 112	63 544	74 029	54
5822 60	RUNDFUNK-, FERNSEH- U. PHONO- TECHN. GERAETE U. EINRICHT.	T	10 579	9 038	10 057	184 668	152 760	157 316	89
5822 90	ELEKTRISCHE LEUCHTEN, LAMPEN U. ROEHREN	T	4 474	4 085	4 788	57 134	51 404	57 355	56
5822	SONST. ELEKTROTECHNISCHE ERZEUGNISSE	T	12 681	12 686	14 126	176 022	164 640	189 762	110
	INSGESAMT	T	59 976	54 579	63 446	908 366	824 585	950 060	.
5823 50	EINZELTEILE AUS KUNSTSTOFF FUER FEINMECHANISCHE U. OPTISCHE ERZEUGNISSE SOWIE FUER UHREN	T							
5823 99	EINZELTEILE FUER FOTO-, PROJEKTIONS- U. KIND- TECHNISCHE ERZEUGNISSE	T	3 393	3 287	3 022	37 713	37 806	39 194	44
5823	SONST. FEINMECHANISCHE U. OPTISCHE ERZEUGNISSE SOWIE FUER UHREN	T	705	628	785	28 618	25 370	30 852	51
	INSGESAMT	T	4 098	3 914	3 808	66 331	63 176	70 046	.
5824 11	EINZELTEILE AUS KUNSTSTOFF FUER DENTALE, MEDIZINISCHE, ORTHOPAE- DISCHE U. SANITAERE ERZEUGNISSE	T							
5824 19	DENTALTEILE	T	14	15	18	22 289	22 687	26 230	8
5824 40	KUENSTLICHE ZAEHNE	T	81	75	122	7 501	5 996	6 194	15
5824 70	ANDERE EINZELTEILE FUER MEDIZINISCHE U. ORTHOPAEDISCHE ERZEUGNISSE	T	2 006	1 988	2 348	39 773	41 218	47 854	73
5824	SANITAERE ERZEUGNISSE	T	1 971	1 806	1 935	42 925	40 177	38 888	42
	INSGESAMT	T	4 072	3 883	4 423	112 488	110 078	119 166	.
5825 11	EINZELTEILE AUS KUNSTSTOFF FUER EISEN- BLECH- U. METALLWAREN SOWIE F. BUERO-U. SCHREIBGERAETE	T							
5825 15	SCHRAUBEN, MUTTERN U. DGL.	T	534	558	554	9 073	9 326	8 875	11
5825 51	DUEBEL	T	1 829	1 766	2 019	53 414	50 475	55 729	16
5825 53	EINZELTEILE FUER HAUSHALTSGERAETE	T	2 530	2 383	2 686	28 088	25 654	27 390	47
5825 55	SCHLOESSER U. BESCHLAEGE	T	4 081	4 002	4 963	67 629	69 463	78 973	16
5825 59	BUERO- U. SCHREIBGERAETE	T	1 973	1 790	1 935	25 068	23 774	24 419	53
5825	ANDERE EINZELTEILE F. WERKZEUGE U. F. SONST. EISEN-, BLECH- U. METALLWAREN	T	2 633	2 183	2 547	47 574	41 121	50 378	42
	INSGESAMT	T	13 639	12 683	14 704	230 846	219 813	245 764	.

9 PRODUKTION NACH GUETERARTEN UND GUETERKLASSEN - FRUEHERES BUNDESGBIET

MELDE- NR	ERZEUGNIS	EINHEIT	M E N G E			W E R T I N 1000 D M			ANZAHL DER BETR.
			1991 1. VJ	1991 4. VJ	1992 1. VJ	1991 1. VJ	1991 4. VJ	1992 1. VJ	1992 1. VJ
	BREMS- U. KUPPLUNGSMATERIALIEN (BELAEGE, FORM- U. BREMSSTUECKE U.AE.)								
5826 10	AUSSCHL. AUS KUNSTSTOFF	T	.A	.A	.A	.A	.A	.A	16
5826 21	OHNE ASBESTGEHALT	T	5 988	6 369	10 194	104 936	109 253	181 264	12
5826 25	MIT ASBESTGEHALT IM REIBBELAG	T	176	229	19	1 618	4 618	377	3
5826 29	SONSTIGE	T	.A	.A	.A	.A	.A	.A	1
5826	INSGESAMT	T	10 287	9 987	15 092	196 567	189 719	258 186	.
	EINZELTEILE AUS KUNSTSTOFF FUER MOEBEL								
5827 10	POLSTER- U. MATRATZENKOERPER	T	14 308	12 462	15 297	169 760	153 258	182 207	50
5827 94	SONST. MOEBELTEILE								
5827 99	AUS POLYSTYROL U. STYROL- COPOLYMERISATEN	T	5 006	4 598	5 142	43 519	41 634	46 148	38
5827	AUS SONST. KUNSTSTOFF	T	5 449	6 861	7 562	53 284	51 736	62 406	73
5827	INSGESAMT	T	24 763	23 921	28 001	266 563	246 628	290 761	.
	ANDERE EINZELTEILE AUS KUNSTSTOFF								
5828 40	EINZELTEILE FUER								
5828 60	SPIEL- U. SPORTARTIKEL	T	2 216	1 766	2 031	21 250	19 944	20 606	54
5828 91	SCHUHWAREN	T	1 879	1 867	1 643	41 070	35 974	30 173	29
5828 95	SPULEN FUER FILME, MAGNETTON- BAENDER U.A. MAGNETOGRAMMTR.	T	35	27	31	419	303	362	3
5828 99	SPULEN U. HUELSEN F. TEXTILIEN	T	1 966	1 468	1 963	15 972	14 011	15 125	19
5828	SONST. EINZELTEILE	T	4 978	5 075	4 898	65 963	75 642	61 429	87
5828	INSGESAMT	T	11 075	10 202	10 566	144 680	145 274	127 695	.
5829 00	EINZELTEILE AUS KUNSTSTOFF NACH MUSTER ODER ZEICHNUNG	T	40 573	36 800	43 112	675 156	621 065	727 239	407
	FENSTER U. FENSTERBAENKE AUS KUNSTSTOFF								
5831 41	FENSTER (A. FENSTERTUEREN VERGLAST)								
5831 43	AUS POLYURETHAN	1000 ST	35	44	40	7 810	13 599	12 390	11
5831 49	AUS PVC	1000 ST	1 015	1 511	1 343	434 957	695 166	580 813	222
5831 70	AUS SONST. KUNSTSTOFF	1000 ST	108	152	145	40 047	65 912	53 398	35
5831	FENSTERBAENKE	T	132	203	201	1 561	2 245	2 111	4
5831	INSGESAMT	1000 LFD.M	73	105	105	484 375	776 922	648 712	.
	ROLL- U. FENSTERLAEDEEN AUS KUNSTSTOFF								
5832 40	ROLLLAEDEEN	1000 M2	1 052	1 768	1 580				
5832 90	FENSTERLAEDEEN	1000 ST	656	972	850	45 574	71 319	63 793	121
5832	INSGESAMT	1000 M2	124	185	131				
5832	INSGESAMT	1000 ST	3	3	2	714	1 001	756	6
5832	INSGESAMT	1000 M2	1 176	1 954	1 711				
5832	INSGESAMT	1000 ST	659	975	852	46 288	72 320	64 549	.
5833 00	TUEREN, TUEBLAEETTER, -ZARGEN, -FUTTER, -BEKLEIDUNG (AUCH FALTTUEREN) AUS KUNSTSTOFF								
5833	INSGESAMT	T	4 434	4 936	5 326				
5833	INSGESAMT	1000 ST	142	135	148	48 456	56 771	59 772	58
	AUSSENWANDELEMENTE AUS KUNSTSTOFF								
5834 15	AUSSENWANDELEMENTE								
5834 19	AUS PLATTEN U. PROFILEN								
5834 90	AUS GLASFASERVERSTAERKTEM KUNSTSTOFF	T	1 192	1 432	1 760				
5834	INSGESAMT	1000 M2	104	122	159	5 505	6 774	8 687	3
5834	INSGESAMT	T	775	1 480	1 442				
5834	INSGESAMT	1000 M2	134	236	257	4 530	9 039	7 369	6
5834	INSGESAMT	T	5 081	6 172	5 713				
5834	INSGESAMT	1000 M2	418	409	428	21 747	24 683	25 657	7
5834	INSGESAMT	T	7 048	9 084	8 915				
5834	INSGESAMT	1000 M2	656	768	844	31 782	40 496	41 713	.
	INNENWANDELEMENTE AUS KUNSTSTOFF								
5835 12	INNENWAND- U. DECKEN-BEKLEI- DUNGSELEMENTE AUS PLATTEN U. PROFILEN								
5835 19	AUS SCHAUMKUNSTSTOFF	T	1 717	2 185	2 009				
5835 90	AUS SONST. KUNSTSTOFF	1000 M2	2 894	3 223	3 500	19 223	21 463	22 551	7
5835	INSGESAMT	T	5 440	5 114	5 286				
5835	INSGESAMT	1000 M2	6 461	6 078	7 666	50 218	45 596	46 090	5
5835	INSGESAMT	T	973	1 551	1 229				
5835	INSGESAMT	1000 M2	98	156	112	9 370	14 934	12 039	4
5835	INSGESAMT	T	8 129	8 850	8 523				
5835	INSGESAMT	1000 M2	9 552	9 457	11 278	78 811	81 993	80 680	.
5836 00	RAUMEINHEITEN UEBERWIEGEND AUS KUNSTSTOFF (ZUM EINBAU BESTIMMT)	ST	31 476	29 742	36 739	9 428	13 172	14 483	9
	SANITAERE U. HYGIENISCHE WANNEN U. BECKEN AUS KUNSTSTOFF (ZUM EINBAU BESTIMMT)								
5837 10	BADE- U. DUSCHWANNEN	T	1 923	1 695	2 768				
5837 90	WASCH-, SPUELBECKEN U. SONST. SANITAERE U. HYGIENISCHE KUNSTSTOFFERZEUGNISSE	ST	66 929	58 714	59 093	46 694	41 627	40 994	10
5837	INSGESAMT	T	4 957	4 168	4 837				
5837	INSGESAMT	ST	1 029 218	816 249	936 644	120 367	92 560	125 833	12
5837	INSGESAMT	T	6 880	5 863	7 605				
5837	INSGESAMT	ST	1 096 147	874 963	995 737	167 061	134 187	166 827	.

9 PRODUKTION NACH GUETERARTEN UND GUETERKLASSEN - FRUEHERES BUNDESGBIET

MELDE- NR	ERZEUGNIS	EINHEIT	M E N G E			W E R T I N 1000 DM			ANZAHL DER BETR.
			1991 1. VJ	1991 4. VJ	1992 1. VJ	1991 1. VJ	1991 4. VJ	1992 1. VJ	1992 1. VJ
5838 10	KONSTRUKTIVE DACHELEMENTE, LICHT- KUPPELN U. AEHNLICHE ERZEUGNISSE AUS KUNSTSTOFF	T	3 089	3 176	3 898	42 394	52 466	55 567	18
5838 30	KONSTRUKTIVE DACHELEMENTE LICHTKUPPELN	T	1 131	1 723	1 667				
5838 50	AUFSATZKRAENZE	1000 ST	51	77	78	21 546	39 411	33 708	11
5838 70	DACHGULLYS	T	492	608	582				
5838 80	DACHRINNEN U. FALLROHRE	1000 ST	24	28	27	6 669	9 878	8 869	8
5838	INSGESAMT	T	94	121	119	2 515	3 189	2 723	7
		T	1 719	1 732	1 675	11 330	12 683	10 883	8
		T	6 524	7 361	7 940	84 454	117 627	111 750	.
5839 10	ANDERE BAUELEMENTE AUS KUNSTSTOFF GARDINENBLENDEN U. VORHANGSCHIE- NEN UEBERW. AUS KUNSTSTOFF	1000 LFD.M	1 674	1 412	1 720	4 692	3 854	4 807	6
5839 92	SONST. BAUELEMENTE AUS SCHAUMKUNSTSTOFF	T	1 614	2 176	1 944	7 496	13 303	9 220	16
5839 95	AUS GLASFASERVERSTAERKTEM KUNSTSTOFF	T	2 125	1 975	2 391	13 509	12 251	17 355	10
5839 99	AUS SONST. KUNSTSTOFF	T	4 411	4 648	4 076	26 631	26 973	27 222	40
5839	INSGESAMT	T	.	.	.	52 328	56 381	58 604	.
5841 21	BEUTEL, TRAGTASCHEN U. SAECKE AUS KUNSTSTOFF	T	53 229	45 039	49 666	276 103	224 167	234 809	94
5841 23	AUS POLYETHYLEN	T	2 443	2 359	2 441	21 862	20 018	21 161	16
5841 27	AUS POLYPROPYLEN	T	5 383	4 988	5 383	40 402	37 498	39 511	24
5841 50	AUS SONST. KUNSTSTOFF	T	17 880	16 849	16 412	88 803	79 273	73 778	42
5841 72	TRAGTASCHEN SAECKE	T	6 066	5 380	6 221	23 667	19 519	21 813	25
5841 74	MUELLSAECKE SCHWERGUTSAECKE (FUER EINEN INHALT VON MINDESTENS 25 KG)	T	18 811	14 863	17 475	86 297	63 376	74 025	25
5841 76	AUS POLYETHYLEN	T	236	278	.A	1 624	1 559	.A	2
5841 78	AUS SONST. KUNSTSTOFF	T	2 119	2 140	.A	8 515	6 585	.A	6
5841 80	SONST. SAECKE	T
5841	GESPRIITZTE NETZE IN SCHLAUCH- FORM	T
5841	INSGESAMT	T	106 167	91 896	99 971	547 273	451 935	472 552	.
5842 11	FLASCHEN AUS KUNSTSTOFF FASSUNGSVERMOEGEN BIS 2 L AUS POLYETHYLEN	T	26 491	21 901	26 644				
5842 12	AUS POLYPROPYLEN	1000 ST	757 994	615 381	718 417	216 061	175 885	203 449	56
5842 15	AUS PVC	T	759	1 106	1 251				
5842 19	AUS SONST. KUNSTSTOFF	1000 ST	31 954	38 694	46 222	6 800	7 971	9 108	12
5842 53	AUS POLYOLEFINEN	T	2 965	2 023	2 235				
5842 59	AUS SONST. KUNSTSTOFF	1000 ST	101 202	71 382	77 834	22 687	15 380	17 090	17
5842	INSGESAMT	T	.A	.A	.A	.A	.A	.A	15
5842 11	FASSUNGSVERMOEGEN UEBER 2 L AUS POLYOLEFINEN	T	1 760	1 694	1 976				
5842 59	AUS SONST. KUNSTSTOFF	1000 ST	11 850	12 327	15 692	9 591	7 670	9 835	18
5842	INSGESAMT	T	.A	.A	.A	.A	.A	.A	2
5842	INSGESAMT	1000 ST	36 940	30 973	36 477	286 755	234 415	267 475	.
5842	INSGESAMT	1000 ST	1 077 658	901 163	1 024 394				
5843 11	ANDERE KLEINBEHAELTER AUS KUNSTSTOFF	T	17 974	15 798	16 104	162 148	149 218	145 563	88
5843 12	DOSEN, HUELSEN BALLONS, FLAKONS	T	.A	.A	.A	.A	.A	.A	2
5843 14	VERPACKUNGSBECHER (OHNE TRINK- BECHER)	T	18 884	15 003	16 840	112 296	87 752	103 953	28
5843 15	AUS POLYSTYROL	T	5 063	1 470	1 292	32 742	9 140	9 097	9
5843 16	AUS PVC	T	11 471	14 179	16 153	68 106	86 912	92 491	21
5843 17	AUS SONST. KUNSTSTOFF	T	8 757	7 707	8 753	42 535	35 406	38 915	10
5843 18	VERPACKUNGSEIMER	T	5 301	5 381	5 841	22 433	22 081	23 546	5
5843 91	AUS POLYOLEFINEN	T	.A	.A	.A	.A	.A	.A	33
5843	INSGESAMT	T	70 175	62 132	68 335	486 876	436 282	467 004	.
5844 00	TUBEN AUS KUNSTSTOFF	T	1 105	1 065	1 185				
5844	INSGESAMT	1000 ST	138 487	132 580	141 058	32 683	28 983	31 306	7
5845 11	VERPACKUNGEN U. DEREN TEILE AUS SCHAUMKUNSTSTOFF	T	11 759	10 279	10 632	118 357	110 271	118 945	55
5845 13	AUS POLYSTYROL	T	3 015	2 491	3 071	36 650	32 956	37 031	35
5845	INSGESAMT	T	14 775	12 770	13 703	155 007	143 227	155 976	.
5846 11	ANDERE VERPACKUNGSMITTEL AUS KUNSTSTOFF	T	30 638	28 144	28 030				
5846 13	KAESTEN U. STEIGEN FLASCHENKAESTEN	1000 ST	20 499	19 475	19 428	118 184	108 435	105 123	17
5846 15	STEIGEN	T	2 566	3 754	2 949				
5846	INSGESAMT	1000 ST	2 570	3 477	3 155	14 097	18 279	16 445	10
5846	INSGESAMT	T	4 577	4 894	5 449	26 912	27 008	28 698	20

9 PRODUKTION NACH GUETERARTEN UND GUETERKLASSEN - FRUEHERES BUNDESGBIET

MELDE- NR	ERZEUGNIS	EINHEIT	M E N G E			W E R T I N 1000 DM			ANZAHL DER BETR.
			1991 1. VJ	1991 4. VJ	1992 1. VJ	1991 1. VJ	1991 4. VJ	1992 1. VJ	
5846 50	BOX- U. FLACHPALETTEN (EIN- U. MEHRWEGPALETTEN)	T	1 364	1 077	792				
5846 91	SONST. VERPACKUNGSMITTEL	1000 ST	367	198	176	5 218	4 578	3 279	6
5846	INSGESAMT	T	11 525	8 272	9 276	97 487	73 567	84 178	52
			50 671	46 142	46 496	261 898	231 867	237 723	.
5847 71	STOEPESEL, DECKEL, KAPSELN U.A. VERSCHLUESSE AUS KUNSTSTOFF, TEILE FUER VERPACKUNGEN	T	16 838	15 396	17 878	126 613	109 494	134 726	64
5847 75	SCHRAUB- UND AUFRELLVER- SCHLUESSE	T	7 809	7 219	7 788	76 174	66 625	74 531	73
5847 79	STOPFEN, SCHNAPPDECKEL UND KAPSELN	T	6 568	5 539	5 941	76 555	62 145	74 634	45
5847 80	SONST. VERSCHLUESSE	T	1 268	994	1 334	13 521	10 745	13 453	20
5847	TEILE FUER VERPACKUNGEN	T	32 483	29 148	32 942	292 863	249 009	297 344	.
	INSGESAMT	T							
	TRANSPORTBEHAELTER AUS KUNSTSTOFF BIS 300 L								
5848 10	FAESSER (AUCH HOBBOCKS)	T	8 127	7 692	8 518				
5848 30	KANISTER (AUCH KANNEN)	1000 ST	2 019	1 973	2 036	42 071	37 001	40 639	17
	BEHAELTER ZUM SAMMELN VON ABFAELLEN U. ALTSTOFFEN	T	11 397	10 540	12 401				
	MUELLTONNEN BIS 120 L	1000 ST	36 193	31 456	36 687	75 589	57 640	75 663	38
5848 81		T	2 758	3 704	4 185				
5848 83	MUELLGROSSBEHAELTER UE. 120 L	1000 ST	758	733	1 145	27 763	26 677	30 143	7
5848 85	SAMMELBEHAELTER F. ALTSTOFFE	T	6 680	8 503	8 553				
5848 90	SONST. TRANSPORTBEHAELTER	1000 ST	765	860	863	26 529	31 697	27 688	5
		T	.A	.A	303				
		1000 ST	.A	.A	42	.A	.A	4 667	5
5848	INSGESAMT	T	.A	.A	7 717				
		1000 ST	.A	.A	4 209	.A	.A	48 189	22
			37 683	37 683	41 678				
		1000 ST	44 082	39 047	44 981	233 632	202 588	226 989	.
	LAGER-, TRANSPORTGROSSBEHAELTER U.-TANKS A. KUNSTSTOFF UE. 300 L								
5849 12	BRENNSTOFFBEHAELTER U. -TANKS AUS GLASFASERVERST. KUNSTSTOFF	T	1 663	2 369	2 588				
5849 18	AUS SONST. KUNSTSTOFF	ST	15 145	17 894	22 340	17 702	23 148	24 501	7
5849 50	BEHAELTER U. TANKS FUER NAHRUNGSMITTEL (EINSCHL. FUER GETRAENKE)	ST	8 996	13 934	11 486	61 116	98 900	85 260	11
		T	21 426	28 195	29 144	10 589	16 422	14 772	15
5849 62	BEHAELTER U. TANKS FUER DIE CHEMISCHE INDUSTRIE	T	.A	.A	.A				
5849 68	AUS SONST. KUNSTSTOFF	ST	.A	.A	.A	.A	.A	.A	9
5849 81	MUELLGROSSBEHAELTER	T	796	774	905				
5849 89	SAMMELBEHAELTER F. ALTSTOFFE	ST	29 378	22 545	29 146	12 246	10 854	14 299	17
5849 90	SONST. LAGER-, TRANSPORTGROSS- BEHAELTER U. -TANKS	T	7 574	7 829	3 096	30 729	31 965	30 719	4
		ST	226 847	235 190	221 136	5 198	4 946	4 868	5
		T	392	352	369				
5849	INSGESAMT	T	4 163	3 895	3 627				
		ST	.A	.A	.A	.A	.A	.A	16
			21 310	27 535	20 906				
		ST	515 600	664 141	635 375	155 833	205 342	194 187	.
	BEKLEIDUNG U. KURZWAREN AUS KUNSTSTOFF								
5851 11	SCHUHE U. STIEFEL GANZ AUS KUNSTSTOFF	1000 PAAR	293	267	164	4 997	5 350	3 055	5
5851 19	ARBEITSSCHUHE U. -STIEFEL	1000 PAAR	472	.A	.A	2 001	.A	.A	2
5851 43	SONST. SCHUHE U. STIEFEL								
5851 49	REGEN- U. ARBEITSSCHUTZBEKLEIDUNG					26 117	41 318	24 376	7
5851 71	SCHUERZEN U. SONST. BEKLEIDUNG					5 592	5 801	7 134	11
5851 74	KUNSTSTOFFKNOEPFE	MILL. ST	677	637	638	33 369	32 088	34 361	29
5851 76	REISSVERSCHLUESSE	1000 M	17 767	14 482	15 848	28 358	24 162	28 188	6
5851 79	BAENDER U. STREIFEN, M. ZAEHNEN F. REISSVERSCHL. U.A. TEILE F. REISSVERSCHLUESSE					.A	.A	.A	1
5851	SONST. KURZWAREN					.A	.A	.A	19
	INSGESAMT					117 596	128 768	115 065	.
	HAUSHALTS-, GEBRAUCHS- U. GARTEN- ARTIKEL AUS KUNSTSTOFF								
5853 12	KUNSTSTOFFGESCHIRR								
5853 14	EINWEGGESCHIRR (OHNE EINWEG- TRINKBECHER)	T	2 163	1 726	1 835	18 618	17 723	16 266	8
5853 16	EINWEGTRINKBECHER	T	.A	.A	.A	.A	.A	.A	9
	SONST. KUNSTSTOFFGESCHIRR	T	1 042	834	907	17 336	16 549	17 431	12
5853 21	STAPELARTIKEL AUS KUNSTSTOFF								
5853 23	KOERBE	T	770	412	411				
		1000 ST	1 068	674	656	2 909	1 844	1 841	4
5853 25	HAUSHALTSEIMER	T	5 485	4 189	4 790				
		1000 ST	21 807	16 679	19 120	16 175	12 417	14 074	5
	WANNEN, SCHUESSELN	T	2 219	1 734	1 751				
		1000 ST	8 132	8 498	6 719	16 825	13 473	13 993	8

9 PRODUKTION NACH GUETERARTEN UND GUETERKLASSEN - FRUEHERES BUNDESGBIET

MELDE- NR	ERZEUGNIS	EINHEIT	M E N G E			W E R T I N 1000 DM			ANZAHL DER BETR.
			1991 1. VJ	1991 4. VJ	1992 1. VJ	1991 1. VJ	1991 4. VJ	1992 1. VJ	
5853 27	FLASCHEN- U. KOMBIREGALE	T	20	45	14	142	276	102	3
5853 31	FRISCHHALTEBEHAELTER KUEHLBOXEN, KUEHLTASCHEN (NICHT GENAHT)	T	1 436	1 018	1 296				
5853 39	SONST. FRISCHHALTEBEHAELTER	1000 ST	1 660	1 041	1 320	8 442	6 021	7 485	5
5853 40	MUELLGEFAESSE AUS KUNSTSTOFF	T	595	392	403	6 088	4 673	4 963	9
5853 51	HANDSIEBE	T	792	1 178	1 326				
5853 55	ANDERE KUECHENGERAETE UND -ZUBEHOER	1000 ST	306	390	443	4 454	6 481	7 355	6
5853 60	MATTEN U. LAEUFER AUS SCHAUM- KUNSTSTOFF	T	31	23	19	463	403	305	5
5853 71	TOILETTEARTIKEL	T	4 807	4 139	4 205	56 970	54 098	51 298	41
5853 76	WASCH- U. REINIGUNGSSCHWAEMME (AUCH SCHWAMMTUECHER)	T	538	382	545	8 500	5 912	9 850	8
5853 79	FRISIERKAEMME, EINSTECKKAEMME, HAARSPANGEN U. DGL.	T	483	407	579	16 068	13 244	16 870	6
5853 80	SONST. TOILETTEARTIKEL	18 654	15 636	10 538	9
5853 90	ARTIKEL FUER GARTEN- U. BLUMEN- PFLEGE	T	14 246	10 402	15 795	54 241	51 780	61 962	33
5853 90	SONST. HAUSHALTS- U. GEBRAUCHS- ARTIKEL	T	21 697	19 055	20 500	163 452	99 522	150 312	49
5853	INSGESAMT	189 224	180 920	197 234	128
5854 10	MEDIZINISCHE, SANITAERE, HYGIE- NISCHE U. LABORBEDARFSARTIKEL AUS KUNSTSTOFF	T	5 596	5 048	5 710	108 099	99 870	111 481	42
5854 90	ARM-, SITZ- U. FUSSBADEWANNEN U.A. SANIT. U. HYG. ARTIKEL 1)	T	3 437	3 012	2 809	35 322	32 198	31 013	30
5854	INSGESAMT	T	9 032	8 060	8 518	143 421	132 068	142 494	.
5855 30	BUERO-, GESCHAEFTS-U. SCHULBEDARF AUS KUNSTSTOFF	T	1 074	648	705	16 224	10 787	13 662	11
5855 50	SCHREIB- U. ZEICHENGERAETE (OHNE FUELLHALTER, KUGELSCHREI- BER U. AE.)	T	17 475	20 087	17 006	139 387	145 641	143 864	78
5855 80	RINGBUECHER, MAPPEN, HUELLEN (OHNE SATTLER- U. TAESCHNER- WAREN)	T	5 749	5 153	6 054	82 544	75 890	88 654	63
5855	INSGESAMT	T	24 298	25 888	23 765	238 155	232 318	246 180	.
5856 10	MOEBEL GANZ AUS KUNSTSTOFF	1 794	2 133	1 821	6
5856 30	WOHNMOEBELA	.A	.A	3
5856 50	BADEZIMMERMOEBELA	.A	.A	3
5856 90	GARTEN- U. BALKONMOEBEL	22 533	21 023	23 824	17
5856	INSGESAMT	75 550	61 867	71 004	.
5857 00	FERTIGHAEUER UND SONST. FERTIG- TEILBAUTEN (GEBAEUDE) Z. VOLLMON- TAGE VORGESEHEN, UEBERW. AUS KUNSTSTOFF (OHNE TRAGLUFTHALLEN)	1000 M2 ST	.A	.A	.A	.A	.A	.A	5
5858 00	PNEUMATISCHE KUNSTSTOFFERZEUG- NISSE (OHNE SPIELWAREN, TURN- U. SPORTGERAETE)	8 016	9 711	6 850	6
5859 20	ANDERE FERTIGERZEUGNISSE AUS KUNSTSTOFF	T	71	92	98	2 118	3 029	3 090	5
5859 41	SCHMUCK AUS KUNSTSTOFF	59 359	80 155	65 076	57
5859 49	DEKORATIONS- U. WERBEARTIKEL	23 507	19 787	21 640	12
5859 50	ANDENKEN, ZIERGEGENSTAENDE U.A.	T	.A	.A	.A	.A	.A	.A	2
5859 60	BLUMEN, BLATTWERK U. FRUECHTE SOWIE WAREN DARAUSS	T	2 566	2 669	2 805	63 954	62 925	65 643	62
5859 91	SCHILDER, VERKEHRSZEICHEN, BUCHSTABEN U.A.	T	.A	.A	.A	.A	.A	.A	8
5859 99	PLANEN (NICHT GENAHT)	T	19 607	18 783	21 435	153 958	137 224	157 043	104
5859	INSGESAMT	310 242	319 350	322 979	.
5892 00	REPARATUREN, VEREDLUNG UND MONTAGEN VON ERZEUGNISSEN DIESER GUETERGRUPPE	2 241	3 629	3 538	33
5895 10	EIGENVEREDLUNG	48 706	65 668	55 130	37
5895 90	AUSKLEIDUNGS- U. SONST. OBER- FLAECHENSCHUTZ	98 154	76 050	105 061	46
5895	INSGESAMT	146 860	141 718	160 191	.
5896 00	LOHNVEREDLUNG	46 278	42 603	49 337	68
5897 58	MONTAGEN	5 998	9 433	6 702	16
5897 90	VON FERTIGTEILBAUTEN IM HOCH- BAU, UEBERW. AUS KUNSTSTOFF	24 816	41 094	30 082	54
5897	INSGESAMT	30 814	50 527	36 784	.

1) NICHT ZUM EINBAU BESTIMMT.

9 PRODUKTION NACH GUETERARTEN UND GUETERKLASSEN - FRUEHERES BUNDESGBIET

MELDE- NR	ERZEUGNIS	EINHEIT	M E N G E			W E R T I N 1000 DM			ANZAHL DER BETR.
			1991 1. VJ	1991 4. VJ	1992 1. VJ	1991 1. VJ	1991 4. VJ	1992 1. VJ	
GUMMIWAREN									
BEREIFUNGEN									
BEREIFUNGEN FUER PERSONENKRAFT- WAGEN (OHNE ZUSATZBEZEICHNUNG "C" ODER "TRANSPORT")									
5911 32	LAUFDECKEN	T	91 751	90 701	99 055				
5911 34	LUFTSCHLAEUCHE	1000 ST	11 052	10 465	11 676	808 930	808 155	874 966	12
	BEREIFUNGEN FUER LASTKRAFTWAGEN, OMNIBUSSE U. ERDBEWEGUNGSMAS- SCHINEN	1000 ST	-	-	-	-	-	-	-
MIT EINEM FELGENDURCHMESSER BIS EINSCHL. 495 MM (AUCH MIT ZUSATZBEZEICHNUNG "C" ODER "TRANSPORT")									
5911 41	LAUFDECKEN	T	12 089	13 537	14 277				
5911 43	LUFTSCHLAEUCHE	1000 ST	888	1 019	1 047	94 366	110 606	111 846	9
	MIT EINEM FELGENDURCHMESSER UEBER 495 MM	1000 ST	-	-	-	-	-	-	-
5911 45	LAUFDECKEN	T	34 402	35 969	38 029				
5911 47	LUFTSCHLAEUCHE	1000 ST	537	539	590	256 400	257 500	285 386	7
	BEREIFUNGEN FUER ACKERSCHLEPPER LAUFDECKEN	1000 ST	-	-	-	-	-	-	-
5911 52	LAUFDECKEN	T	3 313	2 058	2 592				
5911 54	LUFTSCHLAEUCHE	1000 ST	56	22	28	17 806	10 948	14 231	4
	BEREIFUNGEN FUER HAND- UND INDUSTRIEKARREN	1000 ST	-	-	-	-	-	-	-
5911 62	LAUFDECKEN	T	.A	771	863				
5911 64	LUFTSCHLAEUCHE	1000 ST	.A	60	67	.A	7 998	8 873	3
	BEREIFUNGEN FUER ACKERMASCHINEN UND ACKERWAGEN	1000 ST	.A	.A	-	.A	.A	-	-
5911 72	LAUFDECKEN	T	1 371	1 200	1 103				
5911 74	LUFTSCHLAEUCHE	1000 ST	124	91	85	15 100	11 131	10 216	4
	BEREIFUNGEN F. SONST. FAHRZEUGE	1000 ST	.A	.A	.A	.A	.A	.A	1
5911 93	LAUFDECKEN	T	.A	.A	.A	.A	.A	.A	2
5911 95	LUFTSCHLAEUCHE	T	.A	.A	.A	.A	.A	.A	1
5911 99	REIFENBAENDER ALLER ART (AUCH VOLLGUMMIREFEN)	T	.A	.A	.A	.A	.A	.A	1
5911	INSGESAMT	1000 ST	5 074	4 021	4 470	34 207	28 021	30 143	7
		.	3 373	3 154	2 792	1 282 892	1 278 557	1 385 244	.
BEREIFUNGZUBEHOER U. -REPARATUR- MATERIAL									
5919 10	BEREIFUNGZUBEHOER U. KLEIN- FLICKZEUG	T *	.A	.A	.A	.	.	.	5
5919 20	WERKSTAETTENMATERIAL	T *	7 969	7 396	7 680				11
5919	INSGESAMT	71 113	76 766	72 639	.
TECHNISCHE WEICHGUMMIWAREN									
5921 11	MASCHINENSCHLAEUCHE (AUCH CHIRUR- GISCHE SCHLAEUCHE)	T	3 850	3 949	4 493	45 991	46 264	54 891	28
5921 14	WASSER-, PRESSLUFT- U. AUTOGEN- SCHLAEUCHE	T	915	579	763	14 041	10 181	12 466	5
5921 19	ANDERE SCHLAEUCHE (OHNE GEWEBTE FEUERLOESCHSCHLAEUCHE)	T	8 323	7 209	10 650	167 249	152 234	184 279	24
5921 40	FLACHRIEMEN	T	696	602	757	21 416	21 636	24 651	6
5921 50	KEILRIEMEN	T	1 642	1 420	1 668	39 875	34 602	41 084	6
5921 60	FOERDERGURTE, TRANSPORTBAENDER	T	8 052	8 503	8 058				
		1000 M	337	373	355	70 987	80 339	74 321	10
5921 70	WALZENBEZUEGE	T	1 330	1 179	1 316	61 238	56 095	59 937	26
5921 80	GUMMIMETALLVERBINDUNGEN	T	19 851	18 618	20 230	357 921	336 201	371 745	49
5921 93	BODEN- U. WANDBELAG, MATTEN U. LAEUFER	T	11 290	14 057	13 847	46 837	55 536	56 683	11
5921 95	PROFILE U. SCHNUERE (OHNE RAHMEN U. RINGE)	T	20 557	19 455	22 214	190 907	186 981	219 433	30
5921 96	RAHMEN U. RINGE	T	11 058	9 959	12 060	201 813	189 997	220 973	67
5921 97	PLATTEN, BLAETTER, STREIFEN	T	2 766	2 402	2 896	26 852	23 432	27 128	22
5921 99	SONST. TECHN. WEICHGUMMIWAREN	T	20 671	18 961	22 472	419 415	384 824	456 270	108
5921	INSGESAMT	1 664 542	1 578 322	1 803 861	.
WEICHGUMMIWAREN FUER HYGIENISCHE, MEDIZINISCHE U. SANITAERE ZWECKE									
5922 32	SCHUTZMITTEL	T	.A	.A	.A				
5922 50	HANDSCHUEHE	1000 ST	.A	.A	.A	.A	.A	.A	3
5922 60	WEICHGUMMIWAREN FUER DIE ORTHOPAEDIETECHNIK	1000 PAAR	9 840	8 319	9 911	15 323	12 433	14 701	5
5922 91	SONST. WEICHGUMMIWAREN FUER HYG., MED. U. SANIT. ZWECKE	T	.A	.A	.A	.A	.A	.A	2
5922	INSGESAMT	.	2 766	2 151	2 483	80 824	58 483	71 608	14
			.	.	.	106 472	77 878	96 104	.

9 PRODUKTION NACH GUETERARTEN UND GUETERKLASSEN - FRUEHERES BUNDESGBEIT

MELDE- NR	ERZEUGNIS	EINHEIT	M E N G E			W E R T I N 1000 DM			ANZAHL DER BETR.
			1991 1. VJ	1991 4. VJ	1992 1. VJ	1991 1. VJ	1991 4. VJ	1992 1. VJ	1992 1. VJ
5923 10	BESOHLMATERIAL ABSATZPLATTEN U. ABSAETZE	T	495	454	496	3 821	4 625	5 146	6
5923 41	SOHLENPLATTEN	T	1 922	1 379	1 544	10 374	7 863	8 817	7
5923 45	MASSIV	T	819	861	1 073	6 656	6 910	8 338	6
5923 70	ZELLIG	T	1 347	1 249	1 505	16 981	15 976	19 041	7
5923	FORMSOHLEN	T	4 584	3 943	4 617	37 832	35 374	41 342	.
	INSGESAMT	T							
5924 00	SCHUHE MIT OBERTEIL AUS GUMMI SOWIE LAUF SOHLE AUS GUMMI ODER KUNSTSTOFF	T 1000 PAAR	.A .A	.A .A	.A .A	.A	.A	.A	1
5925 00	GUMMIERTE GEWEBE (AUCH IN VERBIN- DUNG MIT SCHAUHM-, SCHWAMM- ODER ZELLGUMMI)	T 1000 M2	3 623 4 247	3 240 3 908	3 555 3 975	53 521	48 939	56 449	16
5926 00	KONFEKTIONSARTIKEL (VULKANISIERT, GESCHWEISST, GEKLEBT) 1)	T	325	317	337	17 146	16 714	19 465	12
	SCHWAMM-, ZELL-, MOOS- U. SCHAUHM- GUMMIARTIKEL								
5927 20	SCHWAMM-, ZELL- U. MOOSGUMMIAR- TIKEL	T	3 753	3 154	3 991	55 946	48 181	58 269	17
5927 40	SCHAUMGUMMIARTIKEL	T	544	421	412	8 254	6 889	6 344	3
5927	INSGESAMT	T	4 297	3 576	4 404	64 200	55 070	64 613	.
	SPORT- U. CAMPINGARTIKEL AUS GUMMI								
5928 10	GUMMIBAELE U. INNENBLASEN FUER BAELLE	T	.A	.A	.A	.A	.A	.A	4
5928 51	SCHLAUCHBOOTE AUS GUMMIERTEM GEWEBE	ST	128	117	138				
5928 91	SONST. SPORT- U. CAMPINGARTIKEL AUS GUMMI	T	.A	.A	.A	.A	.A	.A	3
5928	INSGESAMT	26 628	26 261	30 220	.
5929 10	SONST. WEICHGUMMIWAREN KAUTSCHUKLEBSTOFFE (EINSCHL. GUMMILOESUNG)	T	4 769	3 802	4 950	23 508	20 836	25 510	25
5929 30	TECHNISCHES REPARATURMATERIAL	T	324	313	236	4 461	4 608	3 817	8
5929 71	ISOLIER- U. KLEBEBAENDER	T	583	389	470	10 547	6 282	7 631	3
5929 80	GUMMIHAARPOLSTER U. KROLLHAAR	T	3 284	2 738	3 153	40 111	33 616	37 765	5
5929 91	KAUTSCHUKMISCHUNGEN (AUCH VOR- VULKANISIERTER LATEX MIT ZUSATZSTOFFEN)	T	19 705	17 821	22 675	81 524	72 949	92 838	23
5929 98	SONST. WEICHGUMMIWAREN	T	7 421	6 647	7 058	53 242	49 318	53 046	22
5929	INSGESAMT	T	36 086	31 711	38 542	213 393	187 609	220 607	.
5931 00	TECHNISCHE U. ELEKTROTECHNISCHE HARTGUMMIWAREN	T	120	139	140	4 389	3 423	3 111	4
5932 00	SONST. HARTGUMMIWAREN	T	11 517	10 938	13 287	54 308	51 561	62 564	10
5941 20	ALTGUMMI, REGENERAT U. MAHLGUT	T *	.A	.A	.A
5941 40	ALTGUMMI U. MAHLGUT	T *	.A	.A	.A
5941	REGENERAT	1 380	1 151	1 207	.
	INSGESAMT				
	RUNDERNEUERUNGEN, REPARATUREN UND VEREDLUNG VON ERZEUGNISSEN DIESER GUETERGRUPPE								
5992 10	RUNDERNEUERUNGEN U. REPARATUREN	92 381	104 265	107 131	22
5992 50	REPARATUREN VON BEREIFUNGEN (OHNE RUNDERNEUERUNGEN)	673	1 188	633	9
5992 90	REPARATUREN VON SONST. ERZEUG- NISSEN DIESER GUETERGRUPPE	20 439	23 772	20 268	16
5992	INSGESAMT	113 493	129 225	128 032	.
5995 00	EIGENVEREDLUNGA	.A	.A	2
5996 00	LOHNVEREDLUNG	16 014	18 361	18 123	17
	LEDER								
6111 00	LEDER, GEGERBT ABER NICHT ZUGERICHTET	T	.A	.A	.A	.A	.A	.A	2
	OBERLEDER								
6121 10	AUS KALBFELLEN	T *	454	405	392				
6121 20	AUS RIND- U. EINHUFERHAEUTEN	1000 M2*	438	366	369	30 903	24 244	26 437	5
6121 30	AUS SCHAF- U. LAMMFELLEN 2)	T *	1 854	1 949	1 825	71 786	71 126	72 414	13
6121 50	AUS ZIEGEN-U. ZICKELFELLEN 3)	1000 M2*	1 400	1 550	1 571				1
6121 80	AUS SONST. HAEUTEN U. FELLEN	T *	10	10	.A				
6121	INSGESAMT	1000 M2*	26	25	.A	1 531	1 494	.A	2
		T *	100	65	.A				
		1000 M2*	111	73	.A	4 007	2 925	.A	2
		T *	2 419	2 429	2 316				.
		1000 M2*	1 975	2 013	2 051	108 207	99 789	103 170	.

1) EINSCHL. SCHUHE MIT OBERTEIL AUS GUMMI SOWIE LAUF SOHLE AUS GUMMI ODER KUNSTSTOFF. - 2) IN MELDENUMMER 6121 50 ENTHALTEN.
3) ENTHAEFT AUCH DIE MELDENUMMER 6121 30.

9 PRODUKTION NACH GUETERARTEN UND GUETERKLASSEN - FRUEHERES BUNDESGBEIT

MELDE- NR	ERZEUGNIS	EINHEIT	M E N G E			W E R T I N 1000 D M			ANZAHL DER BETR.
			1991 1. VJ	1991 4. VJ	1992 1. VJ	1991 1. VJ	1991 4. VJ	1992 1. VJ	1992 1. VJ
6124 10	FUTTERLEDER AUS KALBFELLEN, RIND- U. EIN- HUFERHAEUTEN	T *	416	331	316				
6124 30	AUS SCHAF- U. LAMMFELLEN 1)	1000 M2*	225	165	164	7 702	5 340	5 691	7
6124 50	AUS ZIEGEN U. ZICKELFELLEN 1)	1000 M2*							2
6124 90	AUS SONST. HAEUTEN U. FELLEN 2)	1000 M2*							1
6124	INSGESAMT	1000 M2*	46 91 463 315	41 67 372 232	33 59 349 223	2 163	1 575	1 403	3
6125 11	ANDERE FLAECHEULEDER BEKLEIDUNGS- U. HANDSCHULEDER- AUS KALBFELLEN, RIND- U. EIN- HUFERHAEUTEN	T *	16	16	15				
6125 13	AUS SCHAF- U. LAMMFELLEN 3)	1000 M2*	18	19	16	864	897	759	3
6125 15	AUS ZIEGEN- U. ZICKELFELLEN 4)	1000 M2*							4
6125 19	AUS SONST. HAEUTEN U. FELLEN	1000 M2*	25 67 .A .A	24 65 .A .A	32 62 10 14	3 139	3 388	2 740	2
6125 30	POLSTERLEDER	1000 M2*	2 892 2 594	3 274 2 723	3 076 3 008	.A	.A	629	3
6125 40	FEINLEDER FUEH DIE LEDERWAREN- HERSTELLUNG	1000 M2*	90 96	140 152	134 153	123 409	124 679	131 629	11
6125 50	ASA-LEDER 5)	1000 M2*				5 074	10 412	10 037	6
6125 60	TECHNISCHE FLAECHEULEDER 6)	1000 M2*	.A .A	.A .A	.A .A	.A	.A	.A	1
6125 91	SONSTIGE FLAECHEULEDER AUS KALBFELLEN, RIND- U. EIN- HUFERHAEUTEN	T *	53	41	81				
6125 93	AUS SCHAF- U. LAMMFELLEN	1000 M2*	64	29	61	2 756	1 731	2 431	5
6125 95	AUS ZIEGEN- U. ZICKELFELLEN	1000 M2*	.A	.A	.A	.A	.A	.A	1
6125 99	AUS SONST. HAEUTEN U. FELLEN	1000 M2*	.A	.A	.A				
6125	INSGESAMT	1000 M2*	3 113 2 903	3 528 3 045	3 380 3 364	.A	.A	.A	2
6127 14	GEWICHTSLEDER	T *	.A	.A	.A	.A	.A	.A	5
6127 80	FLEXIBEL-SPALTLEDER	T *	.A	.A	.A	.A	.A	.A	2
6127	SONSTIGE GEWICHTSLEDER	T *	598	548	618	8 016	6 872	8 221	
6131 00	LEDERRESTSTOFFE	T *	917	805	1 045	863	606	447	3
6135 00	REKONSTITUIERTES LEDEH AUF DER GRUNDLAGE VON LEDEH ODER LEDEH- FASERN HERGESTELLT, IN PLATTEN, BLAETTERN ODER STREIFEN, AUCH ROLLEN	T *	.A	.A	.A	.A	.A	.A	3
6195 00	EIGENVEREDLUNG (VEREDLUNGSARBEI- TEN FUEH EIGENE RECHNUNG)A	.A	.A	2
6196 00	LOHNVEREDLUNG (VEREDLUNGSARBEI- TEN FUEH FREMDE RECHNUNG)A	.A	.A	6
LEDERWAREN UND SCHUHE									
6221 00	ANTRIEBSRIEMEN	T	.A	.A	.A	.A	.A	.A	4
6222 10	ANDERE TECHNISCHE LEDEHARTIKEL	T	35	28	30	2 703	2 089	2 264	5
6222 90	SPINNEREI- U. WEBEREIARTIKEL	T	305	245	287	11 276	9 191	10 540	8
6222	SONST. TECHNISCHE LEDEHARTIKEL	T	340	273	317	13 979	11 280	12 804	
6223 20	ARBEITERSCHUTZARTIKEL	1000 PAAR	3 539	5 726	3 886	11 608	10 996	12 879	8
6223 90	ARBEITERSCHUTZHANDSCHUHE	T	18	19	24	1 983	2 148	2 607	5
6223	SONST. ARBEITERSCHUTZARTIKEL	T	.	.	.	13 591	13 144	15 486	
6224 10	INSGESAMT	9 178	10 777	10 655	9
6224 40	SATTLER- UND FEINSATTLERWAREN AUS LEDEH ODER REKONSTITUIERTEM LEDEH	3 302	3 054	3 486	10
6224 72	SATTLERWAREN FUEH TIERE				
6224 79	SONST. SATTLERWAREN				
6224 79	FEINSATTLERWAREN	1000 ST	136	98	180	13 835	11 787	16 496	13
6224	HAND- UND REISEKOFFER	27 823	29 722	23 673	33
6224	SONSTIGE FEINSATTLERWAREN AUS LEDEH ODER REKONSTITUIERTEM LEDEH	54 138	55 340	54 310	
6224	INSGESAMT				

1) IN MELDENUMMER 6124 90 ENTHALTEN. - 2) ENTHAELT AUCH DIE MELDENUMMERN 6124 30 UND 6124 50. - 3) IN MELDENUMMER 6125 15 ENTHALTEN.
4) ENTHAELT AUCH DIE MELDENUMMER 6125 13. - 5) IN MELDENUMMER 6125 60 ENTHALTEN. - 6) ENTHAELT AUCH DIE MELDENUMMER 6125 50.

9 PRODUKTION NACH GUETERARTEN UND GUETERKLASSEN - FRUEHERES BUNDESGBEIT

MELDE- NR	ERZEUGNIS	EINHEIT	M E N G E			W E R T I N 1000 DM			ANZAHL DER BETR.
			1991 1. VJ	1991 4. VJ	1992 1. VJ	1991 1. VJ	1991 4. VJ	1992 1. VJ	
6225 20	FEINTAESCHNER- UND GALANTERIE- WAREN AUS LEDER ODER REKONSTITUIERTEM LEDER								
	SPORTGUERTEL, TRACHTENTRAEGER UND -GUERTEL SOWIE ANDERE								
6225 40	MODISCHE GUERTEL	1000 ST	4 005	3 843	2 912	43 811	39 772	32 826	36
6225 60	DAMENHAND- UND -UMHAENGETASCHEN	1000 ST	248	287	159	33 437	32 477	27 140	23
	PORTEMONNAIES, GELDSCHIEIN- U. BRIEF TASCHEN	1000 ST	2 108	2 076	1 354	35 423	42 545	28 641	26
6225 80	SONSTIGE FEINTAESCHNER- UND GALANTERIEWAREN					77 993	92 719	75 852	64
6225	INSGESAMT	190 664	207 513	164 559	.
6226 00	HANDSCHUHE AUS LEDER ODER REKONSTITUIERTEM LEDER (OHNE ARBEITERSCHUTZHANDSCHUHE)	1000 PAAR	184	300	184	5 598	9 530	5 884	12
	SATTLER- UND FEINSATTLERWAREN AUS TEXTILEN GEWEBEN ODER SONSTIGEN STOFFEN								
6227 10	SATTLERWAREN	63 417	56 512	61 278	33
6227 72	FEINSATTLERWAREN	1000 ST	298	255	295	16 404	14 234	16 727	15
6227 74	HAND- UND REISEKOFFER	1000 ST	129	113	110	7 737	7 391	5 894	3
6227 79	SCHALENKOFFER	33 091	28 243	35 252	32
6227	SONSTIGE FEINSATTLERWAREN	120 649	106 380	119 151	.
	INSGESAMT
6228 20	FEINTAESCHNER- UND GALANTERIE- WAREN AUS TEXTILEN GEWEBEN ODER SONSTIGEN STOFFEN								
	SPORTGUERTEL, TRACHTENTRAEGER UND GUERTEL SOWIE ANDERE MO- DISCHE GUERTEL AUS SONSTIGEN NICHTEXTILEN STOFFEN	1000 ST	10 111	7 420	8 493	22 981	20 181	21 417	22
6228 40	DAMENHAND- UND -UMHAENGETASCHEN	1000 ST	176	253	85	3 130	4 599	2 038	9
6228 60	PORTEMONNAIES, GELDSCHIEIN- U. BRIEF TASCHEN	1000 ST	-	-	-	-	-	-	-
6228 90	SONSTIGE FEINTAESCHNER- UND GALANTERIEWAREN	21 887	22 807	18 700	29
6228	INSGESAMT	47 998	47 587	42 155	.
6251 00	SCHUHE ARBEITSSCHUHE U. -STIEFEL MIT OBERTEIL AUS LEDER	1000 PAAR	1 129	1 101	1 112	72 342	73 150	72 075	22
	SPORTSCHUHE UND -STIEFEL MIT OBERTEIL AUS LEDER								
6252 22	BERG-, WANDER- UND SKISCHUHE	1000 PAAR	188	119	215	21 081	12 967	25 166	6
6252 24	TURN-, HALLEN-, TENNIS- BOOTS-, SPEZIALLEICHTATHLETIK- U.AE. SCHUHE	1000 PAAR	324	207	336	4 006	3 012	6 247	7
6252 29	SONSTIGE SPORTSCHUHE	1000 PAAR	628	199	62	30 865	10 827	6 163	6
6252 42	MIT OBERTEIL AUS KUNSTSTOFF ODER KAUTSCHUK	1000 PAAR	.A	.A	.A	.A	.A	.A	4
6252 49	MIT OBERTEIL AUS ANDEREN STOFFEN	1000 PAAR	.A	.A	.A	.A	.A	.A	2
6252	INSGESAMT	1000 PAAR	1 795	1 026	1 109	63 860	34 072	43 945	.
	STRASSENSCHUHE UND -STIEFEL MIT OBERTEIL AUS LEDER								
6253 10	FUER KINDER (BIS GROESSE 35)	1000 PAAR	973	689	914	40 307	31 594	39 806	16
6253 40	FUER HERREN (AB GROESSE 36)	1000 PAAR	3 457	2 785	2 318	204 695	178 232	150 319	52
6253 70	FUER DAMEN (AB GROESSE 36)	1000 PAAR	5 298	4 132	5 406	314 507	261 389	340 708	68
6253 92	MIT OBERTEIL AUS KUNSTSTOFF ODER KAUTSCHUK	1000 PAAR	.A	.A	.A	.A	.A	.A	2
6253 99	MIT OBERTEIL AUS ANDEREN STOFFEN	1000 PAAR	.A	.A	.A	.A	.A	.A	3
6253	INSGESAMT	1000 PAAR	9 852	7 863	8 884	564 253	482 898	542 750	.
	SANDALEN UND FUTTERLOSE SANDALETTEN								
	MIT OBERTEIL AUS LEDER								
6254 10	FUER KINDER (BIS GROESSE 35)	1000 PAAR	1 003	1 001	1 139	23 405	21 822	25 968	12
6254 40	FUER HERREN (AB GROESSE 36)	1000 PAAR	1 862	2 085	2 373	49 134	52 523	62 096	24
6254 70	FUER DAMEN (AB GROESSE 36)	1000 PAAR	2 569	2 483	2 822	75 412	66 391	80 978	22
6254 90	MIT OBERTEIL AUS AND. STOFFEN	1000 PAAR	120	164	79	2 588	3 632	1 689	4
6254	INSGESAMT	1000 PAAR	5 533	5 733	6 413	150 539	144 368	170 731	.
	HAUSSCHUHE								
6255 41	MIT OBERTEIL AUS LEDER	1000 PAAR	153	85	90	4 004	2 043	2 185	5
6255 46	MIT OBERTEIL AUS TEXTILIEN	1000 PAAR	1 088	1 124	956	15 829	16 556	14 027	14
6255 49	MIT OBERTEIL AUS ANDEREN STOFFEN	1000 PAAR	50	79	55	1 774	3 139	2 054	4
6255	INSGESAMT	1000 PAAR	1 291	1 287	1 102	21 607	21 738	18 266	.
6258 00	LEDERGAMASCHEN	1000 PAAR	-	-	-	-	-	-	-
	SCHUHBESTANDTEILE AUS LEDER U. EINLEGESOHLEN								
6259 10	SCHUHBESTANDTEILE AUS LEDER (EINSCHL. AUS REKONSTITUIERTEM LEDER)	29 362	26 245	27 156	28
6259 50	EINLEGESOHLEN AUS ALLEN MATERI- ALIEN)	19 847	14 961	10 355	13
6259	INSGESAMT	49 209	41 206	37 511	.
	REPARATUREN								
6292 10	VON LEDERWAREN (EINSCHL. REISE- ARTIKEL)	61	55	63	6
6292 50	VON SCHUHEN	2 576	2 246	1 886	6
6292	INSGESAMT	2 637	2 301	1 949	.

9 PRODUKTION NACH GUETERARTEN UND GUETERKLASSEN - FRUEHERES BUNDESGBIET

MELDE- NR	ERZEUGNIS	EINHEIT	M E N G E			W E R T I N 1000 D M			ANZAHL DER BETR.
			1991 1. VJ	1991 4. VJ	1992 1. VJ	1991 1. VJ	1991 4. VJ	1992 1. VJ	1992 1. VJ
6295 00	EIGENVEREDLUNG (VEREDLUNGSARBEI- TEN FUER EIGENE RECHNUNG)A	.A	.A	1
6296 00	LOHNVEREDLUNG (VEREDLUNGSARBEI- TEN FUER FREMDE RECHNUNG)A	.A	.A	1
TEXTILIEN									
6301 00	VEREDLUNG TEXTILER ROH- U. SPINN- STOFFE	T	2 206	3 535	3 207	11 620	9 898	10 486	
	DAV.: FUER EIGENE RECHNUNG	T	.A	.A	.A	.A	.A	.A	1
	LOHNVEREDLUNG	T	.A	.A	.A	.A	.A	.A	10
VEREDLUNG VON GARNEN									
6302 10	GANZ ODER UEBERWIEGEND AUS BAUMWOLLE	T	4 726	3 807	4 017	32 209	25 806	26 223	
	DAV.: FUER EIGENE RECHNUNG	T	1 212	1 051	1 094	20 502	15 777	15 353	7
	LOHNVEREDLUNG	T	3 514	2 756	2 923	11 707	10 029	10 870	29
6302 70	SYNTHETISCHEN CHEMIEFASERN	T	6 903	6 756	6 623	42 924	41 793	43 071	
	DAV.: FUER EIGENE RECHNUNG	T	1 773	1 820	2 082	18 823	18 912	21 250	7
	LOHNVEREDLUNG	T	5 130	4 937	4 540	23 101	22 881	21 821	29
6302 90	SONSTIGEM MATERIAL	T	1 372	1 154	1 507	8 024	7 595	8 287	
	DAV.: FUER EIGENE RECHNUNG	T	168	171	136	2 668	3 084	2 686	4
	LOHNVEREDLUNG	T	1 206	983	1 372	5 356	4 511	5 581	22
6302	INSGESAMT	T	13 000	11 717	12 147	83 157	75 194	77 561	.
	DAV.: FUER EIGENE RECHNUNG	T	3 151	3 041	3 312	42 993	37 773	39 289	.
	LOHNVEREDLUNG	T	9 850	8 675	8 835	40 164	37 421	38 272	.
VEREDLUNG VON GEWEBEN									
FUER OBERBEKLEIDUNG									
GANZ ODER UEBERWIEGEND AUS									
6305 11	BAUMWOLLE	1000 M2	38 239	35 278	31 155	74 030	69 383	58 236	
	DAV.: FUER EIGENE RECHNUNG	1000 M2	6 899	5 104	5 013	30 764	28 072	25 329	
	BEDRUCKT	1000 M2	3 212	3 627	3 307	18 834	23 742	19 835	10
	SONSTIGE AUSRUESTUNGEN	1000 M2	3 688	1 477	1 706	11 930	4 330	5 494	10
	DAV.: LOHNVEREDLUNG	1000 M2	31 339	30 174	26 142	43 266	41 311	32 907	
	BEDRUCKT	1000 M2	4 676	2 712	2 723	8 324	5 339	4 964	16
	SONSTIGE AUSRUESTUNGEN	1000 M2	26 663	27 462	23 419	34 942	35 972	27 943	32
6305 17	SYNTHETISCHEN CHEMIEFASERN	1000 M2	33 557	49 486	54 874	95 773	97 462	86 983	
	DAV.: FUER EIGENE RECHNUNG	1000 M2	8 774	7 854	7 560	49 896	40 382	35 605	
	BEDRUCKT	1000 M2	1 371	2 127	2 527	13 666	21 789	22 735	10
	SONSTIGE AUSRUESTUNGEN	1000 M2	7 403	5 727	5 033	36 230	18 593	12 870	10
	DAV.: LOHNVEREDLUNG	1000 M2	24 783	41 632	47 314	45 877	57 080	51 378	
	BEDRUCKT	1000 M2	5 553	5 680	5 814	15 228	16 169	15 094	9
	SONSTIGE AUSRUESTUNGEN	1000 M2	19 230	35 971	41 500	30 649	40 911	36 284	26
6305 19	SONSTIGEM MATERIAL	1000 M2	62 568	60 129	60 991	276 418	266 980	252 959	
	DAV.: FUER EIGENE RECHNUNG	1000 M2	43 570	42 449	40 294	236 006	223 308	209 478	
	BEDRUCKT	1000 M2	33 742	31 972	32 649	190 398	175 351	176 916	9
	SONSTIGE AUSRUESTUNGEN	1000 M2	9 828	10 477	7 645	45 608	47 957	32 562	12
	DAV.: LOHNVEREDLUNG	1000 M2	18 998	17 681	20 697	40 412	43 672	43 481	
	BEDRUCKT	1000 M2	7 326	7 739	6 497	18 737	19 584	16 664	11
	SONSTIGE AUSRUESTUNGEN	1000 M2	11 672	9 942	14 200	21 675	24 088	26 817	26
6305 60	FUER BETT- U. HAUSHALTSWAESCHE	1000 M2	49 530	40 749	46 739	48 350	43 613	57 024	
	DAV.: FUER EIGENE RECHNUNG	1000 M2	3 145	2 113	3 315	11 039	7 529	12 874	
	BEDRUCKT	1000 M2	.A	.A	.A	.A	.A	.A	3
	SONSTIGE AUSRUESTUNGEN	1000 M2	.A	.A	.A	.A	.A	.A	4
	DAV.: LOHNVEREDLUNG	1000 M2	46 384	38 636	43 423	37 311	36 084	44 150	
	BEDRUCKT	1000 M2	27 474	20 161	19 018	22 132	19 013	20 553	13
	SONSTIGE AUSRUESTUNGEN	1000 M2	18 910	18 475	24 405	15 179	17 071	23 597	21
6305 81	FUER HEIM- U. SONSTIGE HAUSTEX- TILIEN (OHNE TEXTILE FUSSBODEN- BELAEGE)	1000 M2	70 408	56 535	63 401	129 075	101 231	123 583	
	DAV.: FUER EIGENE RECHNUNG	1000 M2	13 027	10 188	12 802	88 009	66 902	86 219	
	BEDRUCKT	1000 M2	11 659	8 532	10 568	80 170	58 715	74 739	11
	SONSTIGE AUSRUESTUNGEN	1000 M2	1 369	1 596	2 234	7 839	8 187	11 480	6
	DAV.: LOHNVEREDLUNG	1000 M2	57 381	46 347	50 599	41 066	34 329	37 364	
	BEDRUCKT	1000 M2	8 544	6 960	7 246	13 757	11 279	12 407	17
	SONSTIGE AUSRUESTUNGEN	1000 M2	48 838	39 387	43 353	27 309	23 050	24 957	31

9 PRODUKTION NACH GUETERARTEN UND GUETERKLASSEN - FRUEHERES BUNDESGBEIT

MELDE- NR	ERZEUGNIS	EINHEIT	M E N G E			W E R T I N 1000 DM			ANZAHL DER BETR.
			1991 1. VJ	1991 4. VJ	1992 1. VJ	1991 1. VJ	1991 4. VJ	1992 1. VJ	
6305 90	FUER SONSTIGE ZWECKE	1000 M2	109 753	107 368	110 434	105 268	94 200	97 087	
	DAV.: FUER EIGENE RECHNUNG	1000 M2	13 824	11 642	14 761	39 212	32 854	33 279	
	BEDRUCKT	1000 M2	2 950	2 964	5 866	8 255	8 924	10 906	4
	SONSTIGE AUSRUESTUNGEN	1000 M2	10 874	8 678	8 895	30 957	23 930	22 373	8
	DAV.: LOHNVEREDLUNG	1000 M2	95 929	95 725	95 673	66 056	61 346	63 808	
	BEDRUCKT	1000 M2	7 674	5 444	4 584	9 866	6 471	5 543	13
	SONSTIGE AUSRUESTUNGEN	1000 M2	88 256	90 281	91 088	56 190	54 875	58 265	39
6305	INSGESAMT	1000 M2	364 055	349 545	367 595	728 914	672 869	675 872	.
	DAV.: FUER EIGENE RECHNUNG	1000 M2	89 240	79 350	83 747	454 926	393 047	402 784	.
	LOHNARBEIT	1000 M2	274 815	270 195	283 848	273 988	273 822	273 088	.
	VEREDLUNG VON MASCHENWARE								
	KETTSTUHL U. RASCHELWARE, RUND-								
	WIRK- U. RUNDSTRICKWARE								
6308 40	FUER OBERBEKLEIDUNG	T	9 593	8 880	7 870	88 457	99 068	92 962	
	DAV.: FUER EIGENE RECHNUNG	T	1 431	1 579	1 639	41 921	43 719	46 916	
	BEDRUCKT	T	837	1 030	995	17 800	22 420	20 402	10
	SONSTIGE AUSRUESTUNGEN	T	595	550	643	24 121	21 299	26 514	8
	DAV.: LOHNVEREDLUNG	T	8 162	7 300	6 231	46 536	55 349	46 046	
	BEDRUCKT	T	386	367	280	4 800	5 631	4 260	13
	SONSTIGE AUSRUESTUNGEN	T	7 776	6 933	5 951	41 736	49 718	41 786	39
6308 80	FUER SONSTIGE ZWECKE	T	12 254	11 393	11 700	112 014	97 322	103 562	
	DAV.: FUER EIGENE RECHNUNG	T	478	582	791	31 013	22 841	29 951	
	BEDRUCKT	T	.A	.A	.A	.A	.A	.A	1
	SONSTIGE AUSRUESTUNGEN	T	.A	.A	.A	.A	.A	.A	8
	DAV.: LOHNVEREDLUNG	T	11 775	10 811	10 909	81 001	74 481	73 611	
	BEDRUCKT	T	1 264	1 156	1 109	9 830	8 667	8 297	8
	SONSTIGE AUSRUESTUNGEN	T	10 512	9 654	9 800	71 171	65 814	65 314	47
6308	INSGESAMT	T	21 847	20 272	19 570	200 471	196 390	196 524	.
	DAV.: FUER EIGENE RECHNUNG	T	1 910	2 161	2 429	72 934	68 560	76 867	.
	LOHNARBEIT	T	19 937	18 111	17 141	127 537	129 830	119 657	.
	VEREDLUNG SONSTIGER STOFFE								
6309 11	BESCHICHTETE GEWEBE U. GEWIRKE	1000 M2	31 796	20 597	24 419	46 848	37 730	41 580	
	DAV.: FUER EIGENE RECHNUNG	1000 M2	5 997	2 883	5 603	22 591	20 417	22 558	
	BEDRUCKT	1000 M2	-	-	-	-	-	-	6
	SONSTIGE AUSRUESTUNGEN	1000 M2	5 997	2 883	5 603	22 591	20 417	22 558	
	DAV.: LOHNVEREDLUNG	1000 M2	25 800	17 714	18 816	24 257	17 313	19 022	
	BEDRUCKT	1000 M2	-	-	-	-	-	-	11
	SONSTIGE AUSRUESTUNGEN	1000 M2	25 800	17 714	18 816	24 257	17 313	19 022	
6309 15	KASCHIERTE GEWEBE U. GEWIRKE	1000 M2	6 957	6 115	7 423	26 933	23 186	26 941	
	DAV.: FUER EIGENE RECHNUNG	1000 M2	1 215	915	949	9 793	7 443	7 699	
	BEDRUCKT	1000 M2	-	-	-	-	-	-	3
	SONSTIGE AUSRUESTUNGEN	1000 M2	1 215	915	949	9 793	7 443	7 699	
	DAV.: LOHNVEREDLUNG	1000 M2	5 742	5 201	6 474	17 140	15 743	19 242	
	BEDRUCKT	1000 M2	.A	.A	.A	.A	.A	.A	1
	SONSTIGE AUSRUESTUNGEN	1000 M2	.A	.A	.A	.A	.A	.A	7
6309 90	SONSTIGE VEREDELTE TEXTILIEN	50 041	46 965	63 800	
	DAV.: FUER EIGENE RECHNUNG	19 805	16 568	33 327	
	BEDRUCKTA	.A	.A	1
	SONSTIGE AUSRUESTUNGENA	.A	.A	8
	DAV.: LOHNVEREDLUNG	30 236	30 397	30 473	
	BEDRUCKTA	.A	.A	2
	SONSTIGE AUSRUESTUNGENA	.A	.A	13
6309	INSGESAMT	123 822	107 881	132 321	.
	DAV.: FUER EIGENE RECHNUNG	52 189	44 428	63 584	.
	LOHNARBEIT	71 633	63 453	68 737	.
	TEXTILE SPINNSTOFFE								
6313 00	WOLLE U. TIERHAARE, BEARBEITET	T	356	366	433	1 962	1 709	1 900	4
6315 00	VERSPINNBAARE ABGAENGE U. REST- STOFFE (ABFAELLE) (EINSCHL. MI- SCHUNGEN)	T	.A	.A	.A	.A	.A	.A	2
	KAMMZUEGE U. VORGARN (AUCH GE- KREMPELTES ODER ANDERS FUER DIE SPINNEREI VORBEREITETES MATERIAL)								
6316 40	AUS WOLLE	T	.A	.A	.A	.A	.A	.A	1
6316 80	AUS SONST. MATERIAL	T	.A	.A	.A	.A	.A	.A	4
6316	INSGESAMT	T	11 649	12 804	13 202	90 855	97 413	102 324	.
	PFLANZENFASERN, BEARBEITET								
6317 10	FLACHS	T	-	-	-	-	-	-	-
6317 40	HANF	T	-	-	-	-	-	-	-
6317 90	SONST. BASTFASERMATERIAL	T	.A	.A	.A	.A	.A	.A	2
6317	INSGESAMT	T	.A	.A	.A	.A	.A	.A	.

9 PRODUKTION NACH GUETERARTEN UND GUETERKLASSEN - FRUEHERES BUNDESGBIET

MELDE- NR	ERZEUGNIS	EINHEIT	M E N G E			W E R T I N 1000 DM			ANZAHL DER BETR.
			1991 1. VJ	1991 4. VJ	1992 1. VJ	1991 1. VJ	1991 4. VJ	1992 1. VJ	1992 1. VJ
	REISSPINNSTOFFE U. VERWANDTE ERZEUGNISSE								
6318 50	REISSBAUMWOLLE, -JUTE, -WOLLE U. AUFBEREITETE WOLLABGAENGE U. -FAEDEN, REISSSPINNSTOFFE AUS CHEMIEFASERN	T	.A	.A	.A	.A	.A	.A	4
	INDUSTRIEWATTE (GEKREMPelte POLSTERWATTE JEDER ART, VLIESE U.AE.)								
6318 77	AUS CHEMIEFASERN	T	6 628	5 525	6 166	49 192	40 403	44 749	13
6318 79	AUS SONST. MATERIAL	T	.A	.A	.A	.A	.A	.A	5
6318 91	SONST. REISSPINNSTOFFE U. VER- WANDTE ERZEUGNISSE	T	.A	.A	.A	.A	.A	.A	2
6318	INSGESAMT	T	14 401	12 945	14 164	92 675	81 594	91 200	.
	GARN (AUCH GEZWIRNT)								
	GARN FUER GEWEBE (OHNE TEPPICH-, BASTFASER- U. HAARGARN)								
	AUS BAUMWOLLE								
6321 11	MIT EINEM ANTEIL VON UEBER 85 VH BAUMWOLLE	T *	37 514	30 096	33 316	133 649	98 944	108 635	41
6321 15	DARUNTER ZUM ABSATZ BESTIMMT MIT EINEM ANTEIL VON 50 BIS 85 VH BAUMWOLLE	T	20 496	15 890	17 709				
	GEMISCHT MIT CELLULOSISCHEN SPINNFASERN	T *	.A	.A	.A				
6321 18	DARUNTER ZUM ABSATZ BESTIMMT GEMISCHT MIT SYNTHETISCHEN SPINNFASERN	T	1 915	1 586	1 797	11 525	9 259	10 014	12
6321 19	DARUNTER ZUM ABSATZ BESTIMMT GEMISCHT MIT SONST. FASERN	T *	1 690	1 175	1 401	4 223	2 961	3 938	5
	DARUNTER ZUM ABSATZ BESTIMMT	T *	547	431	669				
	AUS WOLLE	T	.A	.A	.A				
6321 33	DARUNTER ZUM ABSATZ BESTIMMT MIT EINEM ANTEIL VON UEBER 85 VH WOLLE	T *	185	154	129	2 557	1 603	1 420	4
6321 39	DARUNTER ZUM ABSATZ BESTIMMT MIT EINEM ANTEIL VON 50 BIS 85 VH WOLLE	T	6 580	6 684	8 412	111 928	119 908	168 176	15
	DARUNTER ZUM ABSATZ BESTIMMT	T *	5 742	6 005	7 835				
6321 55	AUS CELLULOSISCHEN SPINNFASERN MIT EINEM ANTEIL VON UEBER 85 VH CELLULOSISCHEN SPINN- FASERN	T *	609	478	605	1 399	1 228	1 473	5
6321 59	DARUNTER ZUM ABSATZ BESTIMMT MIT EINEM ANTEIL VON 50 BIS 85 VH CELLULOSISCHEN SPINN- FASERN	T	109	83	129				
	DARUNTER ZUM ABSATZ BESTIMMT	T *	9 093	8 550	9 318	49 783	41 842	45 466	31
	AUS SYNTHETISCHEN SPINNFASERN MIT EINEM ANTEIL VON 50 BIS 85 VH SYNTHETISCHEN SPINN- FASERN	T	5 612	5 322	5 925				
6321 81	DARUNTER ZUM ABSATZ BESTIMMT GEMISCHT MIT BAUMWOLLE	T *	1 518	1 132	1 096	.A	.A	.A	6
6321 83	DARUNTER ZUM ABSATZ BESTIMMT GEMISCHT MIT WOLLE	T	.A	.A	.A				
6321 85	DARUNTER ZUM ABSATZ BESTIMMT GEMISCHT MIT CELLULOSISCHEN SPINNFASERN	T *	9 658	8 801	8 672	52 611	49 715	50 528	19
6321 88	DARUNTER ZUM ABSATZ BESTIMMT MIT EINEM ANTEIL VON UEBER 85 VH SYNTHETISCHEN SPINN- FASERN	T	6 907	6 648	6 931	69 067	63 915	58 543	13
6321 91	DARUNTER ZUM ABSATZ BESTIMMT AUS SONST. MATERIAL	T *	3 554	3 275	3 149	18 672	20 495	18 801	12
6321	INSGESAMT	T	2 244	1 826	2 162				
	DARUNTER ZUM ABSATZ BESTIMMT	T *	13 791	10 583	11 408	122 450	95 754	102 838	36
	AUS SONST. MATERIAL	T	11 371	8 837	9 295	.A	.A	.A	3
	DARUNTER ZUM ABSATZ BESTIMMT	T *	.A	.A	.A				
	INSGESAMT	T	89 178	75 076	82 562	591 434	521 376	584 259	.
	DARUNTER ZUM ABSATZ BESTIMMT	T	59 803	51 230	56 792				
	GARN FUER MASCHENWARE								
	AUS BAUMWOLLE								
6322 11	MIT EINEM ANTEIL VON UEBER 85 VH BAUMWOLLE	T *	.A	.A	.A				
	DARUNTER ZUM ABSATZ BESTIMMT MIT EINEM ANTEIL VON 50 BIS 85 VH BAUMWOLLE	T	5 668	4 980	5 574	51 236	44 928	50 817	16
6322 15	GEMISCHT MIT CELLULOSISCHEN SPINNFASERN	T *	.A	.A	.A				
6322 18	DARUNTER ZUM ABSATZ BESTIMMT GEMISCHT MIT SYNTHETISCHEN SPINNFASERN	T	1 182	1 227	978	11 172	10 760	9 541	6
6322 19	DARUNTER ZUM ABSATZ BESTIMMT GEMISCHT MIT SONST. FASERN	T *	.A	.A	.A	.A	.A	.A	4
	DARUNTER ZUM ABSATZ BESTIMMT	T *	.A	.A	.A	.A	.A	.A	1
6322 33	AUS WOLLE	T	.A	.A	.A				
6322 39	MIT EINEM ANTEIL VON UEBER 85 VH WOLLE	T *	.A	.A	.A				
	DARUNTER ZUM ABSATZ BESTIMMT MIT EINEM ANTEIL VON 50 BIS 85 VH WOLLE	T	1 312	1 249	1 499	32 618	30 368	36 532	11
6322 50	AUS CELLULOSISCHEN SPINNFASERN DARUNTER ZUM ABSATZ BESTIMMT	T *	715	587	749	18 187	14 267	18 713	9
	DARUNTER ZUM ABSATZ BESTIMMT	T	120	42	.A	1 187	943	.A	2

9 PRODUKTION NACH GUETERARTEN UND GUETERKLASSEN - FRUEHERES BUNDESGBEIT

MELDE- NR	ERZEUGNIS	EINHEIT	M E N G E			W E R T I N 1000 DM			ANZAHL DER BETR.
			1991 1. VJ	1991 4. VJ	1992 1. VJ	1991 1. VJ	1991 4. VJ	1992 1. VJ	
	AUS SYNTHETISCHEN SPINNFASERN MIT EINEM ANTEIL VON 50 BIS 85 VH SYNTH. SPINNFASERN								
6322 81	GEMISCHT MIT BAUMWOLLE DARUNTER ZUM ABSATZ BESTIMMT	T *	1 297	1 162	1 151	5 671	11 440	8 726	8
6322 83	GEMISCHT MIT WOLLE DARUNTER ZUM ABSATZ BESTIMMT	T *	1 297	1 162	1 151	22 630	20 193	24 074	11
6322 85	GEMISCHT MIT CELLULOSISCHEN SPINNFASERN	T *	.A	.A	.A	2 166	2 837	5 756	3
6322 88	DARUNTER ZUM ABSATZ BESTIMMT MIT EINEM ANTEIL VON UEBER 85 VH SYNTH. SPINNFASERN	T *	.A	.A	.A	30 945	34 674	39 507	12
6322 91	DARUNTER ZUM ABSATZ BESTIMMT AUS SONST. MATERIAL	T *	1 998	2 107	2 325	.A	.A	.A	2
6322	DARUNTER ZUM ABSATZ BESTIMMT INSGESAMT	T *	14 396	13 083	14 537	181 196	174 947	200 929	.
	DARUNTER ZUM ABSATZ BESTIMMT	T	14 295	12 955	14 478				
	GARN FUER TEPPICHE U. FUSSBODEN- BELAEGE (OHNE BASTFASER- U. HAARGARN)								
6323 30	AUS WOLLE DARUNTER ZUM ABSATZ BESTIMMT	T *	.A	.A	.A	.A	.A	.A	5
6323 50	AUS CELLULOSISCHEN SPINNFASERN DARUNTER ZUM ABSATZ BESTIMMT	T *	.A	.A	.A	.A	.A	.A	2
6323 80	AUS SYNTHETISCHEN SPINNFASERN DARUNTER ZUM ABSATZ BESTIMMT	T *	9 452	8 079	8 983	77 791	64 175	71 248	13
6323 90	AUS SONST. MATERIAL DARUNTER ZUM ABSATZ BESTIMMT	T *	7 947	6 661	7 325	.A	.A	.A	.
6323	DARUNTER ZUM ABSATZ BESTIMMT INSGESAMT	T *	10 869	8 995	10 058	89 786	70 261	78 316	.
	DARUNTER ZUM ABSATZ BESTIMMT	T	8 747	7 097	7 817				
	GARN FUER ANDERE ZWECHE, AUCH FUER HANDELSFERTIGE AUFMACHUNG BESTIMMTES GARN								
6324 10	AUS BAUMWOLLE DARUNTER ZUM ABSATZ BESTIMMT	T *	.A	.A	.A	.A	.A	.A	1
6324 30	AUS WOLLE DARUNTER ZUM ABSATZ BESTIMMT	T *	.A	.A	.A	.A	.A	.A	1
6324 50	AUS CELLULOSISCHEN SPINNFASERN DARUNTER ZUM ABSATZ BESTIMMT	T *	.A	.A	.A	.A	.A	.A	1
6324 80	AUS SYNTHETISCHEN SPINNFASERN DARUNTER ZUM ABSATZ BESTIMMT	T *	.A	.A	.A	8 630	8 206	8 346	8
6324 91	AUS SONST. MATERIAL DARUNTER ZUM ABSATZ BESTIMMT	T *	424	352	351	.A	.A	.A	2
6324	DARUNTER ZUM ABSATZ BESTIMMT INSGESAMT	T *	1 852	1 838	1 679	22 835	21 445	21 610	.
	DARUNTER ZUM ABSATZ BESTIMMT	T	1 218	1 110	1 097				
	BAST- U. HARTFASERGARN, AUCH GEZWIRNT								
6325 10	FLACHS- U. FLACHSWERG- (LEINEN-) GARN (AUCH RAMIEGARN)	T *	.A	.A	.A	.A	.A	.A	3
6325 70	DARUNTER ZUM ABSATZ BESTIMMT SONST. BAST- U. HARTFASERGARN	T *	.A	.A	.A	.A	.A	.A	4
6325	DARUNTER ZUM ABSATZ BESTIMMT INSGESAMT	T *	.A	.A	.A	8 567	6 423	6 762	.
	DARUNTER ZUM ABSATZ BESTIMMT	T	929	781	794				
	TEXTURIERTES GARN GANZ ODER UEBERWIEGEND AUS								
6326 77	POLYAMID DARUNTER ZUM ABSATZ BESTIMMT	T *	.A	.A	.A	192 943	179 728	208 636	14
6326 87	POLYESTER DARUNTER ZUM ABSATZ BESTIMMT	T *	22 614	20 968	24 673	.A	.A	.A	7
6326 90	SONST. MATERIAL DARUNTER ZUM ABSATZ BESTIMMT	T *	.A	.A	.A	.A	.A	.A	1
6326	DARUNTER ZUM ABSATZ BESTIMMT INSGESAMT	T *	.A	.A	.A	375 197	332 029	373 541	.
	DARUNTER ZUM ABSATZ BESTIMMT	T	43 652	40 449	45 781				
	ANDERES GARN TECHNISCHES GARN AUS SYNTHETI- SCHEM MATERIAL								
6327 71	NETZGARN DARUNTER ZUM ABSATZ BESTIMMT	T *	.A	.A	.A	.A	.A	.A	1
6327 79	SONST. TECHNISCHES GARN DARUNTER ZUM ABSATZ BESTIMMT	T *	.A	.A	.A	.A	.A	.A	3
6327 90	SONST. GARN DARUNTER ZUM ABSATZ BESTIMMT	T *	.A	.A	.A	.A	.A	.A	4
6327	DARUNTER ZUM ABSATZ BESTIMMT INSGESAMT	T *	.A	.A	.A	4 867	3 150	4 972	.
	DARUNTER ZUM ABSATZ BESTIMMT	T	647	425	706				
	NAEH- U. STOPFMITTEL, HANDSTRICK- U. HANDARBEITSGARN NAEHMITTEL IN AUFMACHUNG ALLER ART								
6328 11	NAEHGARN AUS BAUMWOLLE FUER DEN EINZELVERKAUF	T	48	41	41	5 036	4 577	4 274	6
6328 12	FUER INDUSTRIE U. HANDWERK AUS CHEMIEFASERN	T	198	167	135	8 490	8 596	6 991	8
6328 16	FUER DEN EINZELVERKAUF FUER INDUSTRIE U. HANDWERK	T	149	153	141	21 300	23 404	20 280	5
6328 17	AUS SONST. MATERIAL	T	2 336	2 206	2 274	129 742	127 601	129 824	13
6328 19		T	26	33	32	2 736	2 756	2 675	6

9 PRODUKTION NACH GUETERARTEN UND GUETERKLASSEN - FRUEHERES BUNDESGBIET

MELDE- NR	ERZEUGNIS	EINHEIT	M E N G E			W E R T I N 1000 D M			ANZAHL DER BETR.
			1991 1. VJ	1991 4. VJ	1992 1. VJ	1991 1. VJ	1991 4. VJ	1992 1. VJ	1992 1. VJ
6328 20	REIHGARN U. SONST. GARN AUS BAUMWOLLE	T	.A	.A	.A	.A	.A	.A	1
6328 31	STOPFMITTEL	T	.A	.A	.A	.A	.A	.A	2
6328 35	STOPFTWIST	T	.A	.A	.A	.A	.A	.A	1
6328 51	HANDSTRICKGARN GANZ ODER UEBERWIEGEND AUS BAUMWOLLE U. CHEMIEFASERN (IM BAUMWOLLSPINNVER- FAHREN HERGESTELLT) (AUCH GEMISCHT) 1)	T							3
6328 55	WOLLE U. CHEMIEFASERN (IM KAMMGARN- BZW. STREICHGARN- SPINNVERFAHREN HERGESTELLT) (AUCH GEMISCHT)	T							
6328 56	STRUPFWOLLE 2)	T	152	121	135	5 693	4 056	4 702	2
6328 71	SPORTWOLLE	T	772	744	857	20 571	20 973	24 006	7
6328 73	HANDARBEITSGARN AUS BAUMWOLLE U. CHEMIEFASERN (IM BAUMWOLLSPINNVERFAHREN HERGESTELLT) 3)	T							1
6328 79	AUS WOLLE U. CHEMIEFASERN (IM KAMMGARN- BZW. STREICH- GARNSPINNVERFAHREN HERGE- STELLT) 4)	T	245	237	197	25 604	21 752	23 379	3
6328	AUS SONST. MATERIAL	T	-	-	-	-	-	-	-
	INSGESAMT	T	3 932	3 704	3 817	219 889	214 199	216 885	.
6329 10	ZWIRN AUS ZUGEKAUFEN ODER AUS ZUR LOHNFERTIGUNG ERHALTENEN GARNEN FUER PRODUKTIONSZWECKE (OHNE TEXTURIERTES GARN)	T							
6329 30	GANZ ODER UEBERWIEGEND AUS BAUMWOLLE	T	1 204	979	1 170	11 840	9 319	10 122	10
6329 50	WOLLE	T	.A	.A	.A	.A	.A	.A	2
6329 60	CELLULOSISCHEN SPINNFAERN	T	647	558	573	3 815	2 327	2 318	4
6329 70	CELLULOSISCHEN FILAMENTGARNEN	T	740	515	596	8 378	6 840	9 150	5
6329 80	SYNTHETISCHEN FILAMENTGARNEN	T	2 176	1 735	1 981	29 656	23 903	28 378	11
6329 90	SYNTHETISCHEN SPINNFAERN	T	1 983	1 361	1 634	15 021	9 046	11 286	6
6329	SONST. MATERIAL	T	.A	.A	.A	.A	.A	.A	4
	INSGESAMT	T	7 103	5 466	6 319	74 540	55 809	66 631	.
6351 10	SPINNSTOFFWAREN (OHNE METERWARE BZW. WIRK- U. STRICKWAREN)	T							
6351 20	VERBANDMITTEL, MULL U. WATTE (OHNE INDUSTRIEWATTE)	T							
6351 40	MULLGEWEBE, ROH U. AUSGERUESTET	1000 M2	539	464	520	10 501	8 125	9 483	5
6351 51	MULLBINDEN	T	11 816	10 028	11 309	19 209	13 045	16 637	7
6351 59	WATTE U. WATTEWAREN MIT SEIFE ODER REINIGUNGSMITTELN GE- TRAENKT ODER UEBERZOGEN (KOS- METISCHE WATTE) 5)	T	843	564	691				2
6351 70	VERBANDMITTEL U. WATTE NICHT MIT MEDIKAMENTOESEN STOFFEN GETRAENKT, JEDOCH IN AUFMA- CHUNG FUER DEN EINZELVERKAUF, ZU MEDIZINISCHEN, CHIRURGI- SCHEN ZAHNAERZTLICHEN ODER TIERAERZTLICHEN ZWECKEN 6)	T	166	234	210	36 534	37 125	40 287	4
6351	ANDERE WATTE U. WATTEWAREN (OHNE SOLCHE AUS ZELLSTOFF)	T	2 502	2 283	2 169	33 895	30 666	34 460	6
	ELASTISCHE BINDEN	T	1 195	1 020	1 436	34 361	28 906	40 692	9
	INSGESAMT	134 500	117 867	141 559	.
6352 11	BAENDER, GURTE, FLECHTARTIKEL, CHENILLEERZEUGNISSE, SPITZEN, STICKEREIEN U. POSAMENTEN	T							
6352 15	BAENDER ALLER ART	T							
6352 20	UNELASTISCH	T	1 836	1 742	1 686	131 880	122 886	127 064	54
6352 30	ELASTISCH	T	1 462	1 348	1 583	45 510	41 412	52 276	23
6352 51	GURTE ALLER ART	T	1 935	1 958	2 089	32 432	30 963	34 427	11
6352 55	ELASTISCHE GEWEBE	T	.A	.A	.A	.A	.A	.A	2
6352 60	FLECHTARTIKEL ALLER ART	T							
6352 71	UNELASTISCH	T	775	620	774	30 801	25 052	29 964	30
6352 74	ELASTISCH	T	152	164	164	6 416	6 833	6 534	12
6352 75	CHENILLEERZEUGNISSE	T	621	446	483	11 019	8 492	8 759	5
6352 79	SPITZEN	3 225	2 747	2 548	4
6352 81	MASCHINENGEKLOEPELT	3 988	4 657	4 788	5
6352 85	AETZ- U. LUFTSPITZEN	22 712	20 093	22 768	6
6352 90	RASCHELSPITZEN				
6352	SONST. SPITZEN (EINSCHL. GE- WEBTER SPITZENSTOFFE, ABER OHNE SPITZENSTOFFE U. BE- STICKTEN TUELL FUER VOR- HAENGE)A	.A	.A	1
6352 81	STICKEREIEN (OHNE TUELL-, AETZ- U. LUFTSPITZEN) U. PARAMENTEN	29 478	23 826	25 217	19
6352 85	TAPISSEIEN ALLER ART (EINSCHL. ABGEPASTEM STICKMATERIAL)	.				10 748	11 545	10 167	6
6352 90	POSAMENTENARTIKEL ALLER ART	T	182	144	159	13 675	13 148	13 703	12
6352	INSGESAMT	366 594	337 978	368 807	.

1) IN MELDENUMMER 6328 55 ENTHALTEN. - 2) ENTHAELT AUCH DIE MELDENUMMER 6328 51. - 3) IN MELDENUMMER 6328 73 ENTHALTEN. - 4) ENTHAELT AUCH DIE MELDENUMMER 6328 71. - 5) IN MELDENUMMER 6351 51 ENTHALTEN. - 6) ENTHAELT AUCH DIE MELDENUMMER 6351 40.

9 PRODUKTION NACH GUETERARTEN UND GUETERKLASSEN - FRUEHERES BUNDESGBIET

MELDE- NR	ERZEUGNIS	EINHEIT	M E N G E			W E R T I N 1000 DM			ANZAHL DER BETR.
			1991 1. VJ	1991 4. VJ	1992 1. VJ	1991 1. VJ	1991 4. VJ	1992 1. VJ	1992 1. VJ
6353 30	SAECKE, SCHNUERE, SEILE, TAUWERK U. NETZE								
	SAECKE (AUCH AUS POLYETHYLEN- BZW. POLYPROPYLEN-BAENDCHEN GEWEBTE SAECKE)	T	2 503	1 972	2 256	17 258	14 701	17 418	15
6353 67	SCHNUERE (OHNE GEFLOCHTENE) LEINEN, SEILE U. TAUWERK	T							
6353 68	GANZ ODER UEBERWIEGEND AUS SYNTHETISCHEN CHEMIEFASERN SONST. MATERIAL	T	1 121	951	1 034	10 154	9 524	10 819	7
6353 70	NETZE (METERWARE U. ABGEPASST)	T	.A	207	.A	.A	2 375	.A	7
6353 80	FISCHERNETZE 1)	T							4
6353 95	SONST. NETZE, AUCH HAENGEMATTEN 2)	T	1 270	1 209	1 659	22 386	20 748	23 260	11
6353	ABDECKHAUBEN U. TEXTILE BE- HAELTER	T	.A	-	.A	.A	-	.A	1
6353	INSGESAMT	T	5 155	4 339	5 168	52 622	47 348	54 095	.
6354 00	FILTERTUCH (METERWARE U. ABGE- PASST)	T	415	449	331	9 489	9 568	7 744	9
6355 00	SCHLAEUCHE ALLER ART, GEWEBT (OHNE SCHLAEUCHE GANZ AUS KUNST- STOFF ODER GUMMI)	T	653	701	613	17 887	20 356	18 914	13
	FILZ, NICHT GEWEBT U. FILZTUCH, WAREN AUS FILZ, VLIESTOFFE U. WAREN DARAUS								
6356 31	FILZ, NICHT GEWEBT	T	751	569	711	20 824	16 874	20 779	11
6356 32	WOLL- U. HAARFILZ	T	.A	.A	.A	.A	.A	.A	5
6356 39	JUTEFILZ	T	3 013	2 708	3 235	31 670	27 162	32 184	11
6356 40	SONST. FILZ	T							
6356 50	WAREN AUS FILZ (OHNE HUTHALBFA- BRIKATE U. POLIERRINGE)	T	630	550	385	11 681	10 446	10 752	13
6356 72	FILZTUCH U. VERWANDTE ERZEUG- NISSE Z.B. FUER DIE PAPIERHER- STELLUNG	T	945	830	935	89 169	87 230	92 470	6
6356 75	VLIESTOFFE	T							
6356 79	FUER BEKLEIDUNG, SCHUHE, LEDER- WAREN, HAUSHALT U. WOHNBEDARF	T	11 380	10 832	13 097	170 200	138 392	162 435	13
6356 80	FUER EINWEGARTIKEL, FUER HY- GIENE U. ANSTALTSDARF	T	6 652	6 111	6 496	54 610	49 798	53 340	12
6356 90	FUER TECHNISCHE U. SONST. BE- DARF	T	18 442	18 156	19 903	169 373	151 868	172 531	21
6356	WAREN AUS VLIESTOFFEN (OHNE POLIERRINGE)	T	2 940	3 448	4 190	21 249	30 520	36 146	15
6356	FILZE U. VLIESTOFFE, MIT SEIFE ODER REINIGUNGSMITTELEN GE- TRAENKT ODER UEBERZOGEN, WAREN DARAUS	T	.A	.A	.A	.A	.A	.A	2
6356	INSGESAMT	T	45 250	43 393	49 161	570 512	513 277	581 621	.
6357 00	HUTHALBFABRIKATE (STUMPEN, AUCH CAPELINES U. CORNETS) AUS WOLL- U. HAARFILZ , DARUNTER ZUM ABSATZ BESTIMMT	1000 ST* 1000 ST	.A 111	.A 120	.A 102	1 435	1 686	1 448	3
6359 10	SONST. SPINNSTOFFWAREN DIESER GUETERGRUPPE								
6359 20	MATTEN ALLER ART AUS TEXTILEM MATERIAL	T	10 333	8 914	10 571	32 807	31 153	37 698	13
6359 35	NAEHWIRKSTOFFE (MALIMOSTOFFE) GROBGARNDECKEN U. SONST. SPINN- STOFFWAREN (OHNE SCHLAF- U. REISEDECKEN)	T	.A	.A	.A	.A	.A	.A	2
6359 38	SCHUEERTUECHER U.AE.	T	.A	.A	.A	.A	.A	.A	3
6359 40	SONST. SPINNSTOFFWAREN AUS GROBGARN (AUCH GROBGARNGEWE- BE)	T	.A	.A	.A	.A	.A	.A	1
6359 60	STAUB-, SPUEL- U. POLIERTUECHER (OHNE GESCHIRR- U. GLAESERTUE- CHER)	T	738	573	710	7 640	5 577	7 135	3
6359 80	POLIERSCHLEIBEN AUS TEXTILEM MATERIAL (AUCH POLIERRINGE)	T	419	403	443	7 677	7 526	8 614	10
6359 91	UMSPONNE GUMMIFAEEN	T	503	483	550	23 999	24 357	27 062	5
6359	SONST. SPINNSTOFFWAREN DIESER GUETERGRUPPE, A.N.G. (AUCH PUTZTUECHER SOWIE PUTZLAPPEN)	33 419	25 347	34 521	17
6359	INSGESAMT	115 188	103 871	125 631	.
	METERWARE (OHNE GROBGARNGEWEBE, HEIM- U. HAUSTEXTILIEN SOWIE VERWANDTE ERZEUGNISSE, OHNE GE- WIRKTEN ODER GESTRICKTEN STOFF)								
6371 10	ROHGEWEBE 3) GANZ ODER UEBERWIEGEND AUS BAUMWOLLE (OHNE MULLGEWEBE) TYPISCHE STAPELROHGEWEBE 4)	T 1000 M2	12 378 66 484	9 666 52 336	10 469 55 882	129 173	96 207	100 734	28
6371 20	ANDERE ROHGEWEBE	T 1000 M2	2 404 16 278	2 175 13 322	1 838 11 421	37 196	30 010	26 095	11
6371 30	LEINEN	T 1000 M2	.A .A	.A .A	.A .A	.A	.A	.A	2
6371 40	WOLLE	T 1000 M2	763 3 622	830 4 174	929 4 572	20 104	21 430	24 750	4
6371 50	SEIDE	T 1000 M2	-	-	-	-	-	-	-

1) IN MELDENUMMER 6353 80 ENTHALTEN. - 2) ENTHAELT AUCH DIE MELDENUMMER 6353 70. -3) NUR ROHGEWEBE, DIE ALS SOLCHE ABGESETZT WERDEN.
- 4) Z. B. CRETONNE, KATTUN, RENFORCE, KOEPER, CROISE, FINETTE, ZANELLA, KETTSATIN.

9 PRODUKTION NACH GUETERARTEN UND GUETERKLASSEN - FRUEHERES BUNDESGBIET

MELDE- NR	ERZEUGNIS	EINHEIT	M E N G E			W E R T I N 1000 D M			ANZAHL DER BETR.
			1991 1. VJ	1991 4. VJ	1992 1. VJ	1991 1. VJ	1991 4. VJ	1992 1. VJ	
6371 50	CELLULOSISCHEN SPINNFASERN (OHNE MULLGEWEBE) TYPISCHE STAPELROHGEWEBE 1)	T	2 890	2 570	2 700				
		1000 M2	24 887	23 668	24 622	37 271	34 421	37 849	13
	ANDERE ROHGEWEBE	T	1 606	1 084	1 225				
6371 60	CELLULOSISCHEN FILAMENTGARNEN	1000 M2	17 965	9 828	11 264	24 744	17 015	20 321	5
6371 70	SYNTHETISCHEN FILAMENTGARNEN	T	3 784	3 856	3 968				
		1000 M2	21 125	24 775	25 430	45 142	50 437	51 386	11
6371 80	SYNTHETISCHEN SPINNFASERN	T	3 402	3 093	3 272				
		1000 M2	23 528	20 025	23 412	71 735	65 260	72 178	17
6371 90	SONST. MATERIAL	T	1 104	869	944				
		1000 M2	7 005	5 714	5 977	19 706	14 806	14 655	13
6371	INSGESAMT	T	.A	.A	.A	.A	.A	.A	5
		1000 M2	29 304	25 091	26 342				
			187 338	159 658	168 643	398 823	341 786	361 287	.
	FERTIGGEWEBE FUER BEKLEIDUNG U. LEIBWAESCHE (OHNE FUTTERSTOFF) STOFF FUER HERREN- U. KNABEN- OBERBEKLEIDUNG, AUCH FUER HERRENBERUFSBEKLEIDUNG GANZ ODER UEBERWIEGEND AUS								
6372 11	BAUMWOLLE	T	5 755	5 519	5 114				
		1000 M2	24 288	17 892	20 558	99 988	86 786	91 950	20
6372 12	LEINEN	T	.A	-	-				
		1000 M2	.A	-	-	.A	-	-	-
6372 13	WOLLE								
	KAMMGARNGEWEBE	T	2 452	2 212	2 110				
		1000 M2	8 889	8 407	7 764	116 948	103 873	100 686	18
	STREICHGARNGEWEBE	T	.A	.A	.A				
6372 15	CELLULOSISCHEN SPINNFASERN	1000 M2	.A	.A	.A	.A	.A	.A	5
6372 18	SYNTHETISCHEN SPINNFASERN	T	.A	.A	.A				
		1000 M2	5 550	5 177	4 453	.A	.A	.A	3
6372 19	SONST. MATERIAL	T	22 979	20 325	18 445	166 307	155 586	136 060	21
		1000 M2	.A	.A	.A	.A	.A	.A	1
	STOFF FUER DAMEN-, MAEDCHEN- U. KLEINKINDEROBERBEKLEIDUNG, AUCH FUER DAMENBERUFSBEKLEI- DUNG GANZ ODER UEBERWIEGEND AUS								
6372 21	BAUMWOLLE	T	5 177	4 139	4 177				
		1000 M2	22 426	18 101	16 265	71 294	59 307	49 426	20
6372 22	LEINEN	T	.A	.A	.A				
		1000 M2	.A	.A	.A	.A	.A	.A	1
6372 23	WOLLE								
	KAMMGARNGEWEBE	T	1 770	2 132	2 021				
		1000 M2	7 413	9 055	8 573	89 366	106 798	103 724	19
	STREICHGARNGEWEBE	T	864	604	691				
6372 24	SEIDE	1000 M2	2 748	1 614	2 294	42 245	28 749	32 664	8
		T	.A	.A	.A				
6372 25	CELLULOSISCHEN SPINNFASERN	1000 M2	.A	.A	.A	.A	.A	.A	1
		T	539	709	591				
6372 26	CELLUL. FILAMENTGARNEN	1000 M2	4 189	4 826	4 134	17 649	19 108	15 513	12
		T	60	75	55				
6372 27	SYNTH. FILAMENTGARNEN	1000 M2	573	693	514	3 978	4 695	3 521	4
		T	386	475	449				
6372 28	SYNTHETISCHEN SPINNFASERN	1000 M2	3 947	4 449	4 881	33 479	37 241	47 164	8
		T	4 400	4 032	4 432				
6372 29	SONST. MATERIAL	1000 M2	22 076	19 591	21 454	115 511	114 893	121 015	21
		T	.A	.A	.A				
	SAMT U. PLUESCH FUER BEKLEIDUNG (OHNE SAMTBAENDER) GANZ ODER UEBERWIEGEND AUS								
6372 42	BAUMWOLLE	T	1 094	744	562				
	FLOR AUS DER KETTE GEBILDET	1000 M2	3 654	2 368	1 751	41 861	26 360	19 838	3
6372 44	FLOR AUS DEM SCHUSS GEBIL- DET	T	1 157	1 006	1 447				
		1000 M2	3 710	3 183	4 570	29 226	25 440	35 451	6
6372 45	WOLLE	T	.A	.A	.A				
		1000 M2	.A	.A	.A	.A	.A	.A	2
6372 46	CELLUL. FILAMENTGARNEN	T	.A	.A	.A				
		1000 M2	.A	.A	.A	.A	.A	.A	3
6372 47	SYNTH. FILAMENTGARNEN	T	.A	.A	.A				
		1000 M2	.A	.A	.A	.A	.A	.A	2
6372 48	SYNTHETISCHEN SPINNFASERN	T	-	-	-				
		1000 M2	-	-	-	-	-	-	-
6372 49	SONST. MATERIAL	T	-	-	-				
		1000 M2	-	-	-	-	-	-	-
	EINLAGESTOFF FUER BEKLEIDUNG, WAESCHE U.AE. GANZ ODER UEBERWIEGEND AUS								
6372 51	BAUMWOLLE	T	.A	.A	.A				
		1000 M2	.A	.A	.A	.A	.A	.A	2
6372 52	LEINEN	T	.A	.A	.A				
		1000 M2	.A	.A	.A	.A	.A	.A	1
6372 59	SONST. MATERIAL	T	754	699	666				
		1000 M2	7 349	7 160	6 713	22 657	20 138	20 623	3

1) Z. B. CRETONNE, KATTUN, RENFORCE, KOEPER, CROISE, FINETTE, ZANELLA, KETTSATIN.

9 PRODUKTION NACH GUETERARTEN UND GUETERKLASSEN - FRUEHERES BUNDESGBIET

MELDE- NR	ERZEUGNIS	EINHEIT	M E N G E			W E R T I N 1000 DM			ANZAHL DER BETR.
			1991 1. VJ	1991 4. VJ	1992 1. VJ	1991 1. VJ	1991 4. VJ	1992 1. VJ	
	LEIBWAESCHESTOFF (EINSCHL. HEMDENSTOFF) GANZ ODER UEBERWIEGEND AUS BAUMWOLLE	T 1000 M2	1 651 14 101	1 406 12 282	1 201 10 512	65 868	56 706	47 623	14
6372 61									
6372 68	SYNTHETISCHEN SPINNFAERN	T 1000 M2	.A .A	.A .A	.A .A	.A	.A	.A	5
6372 69	SONST. MATERIAL	T 1000 M2	.A .A	.A .A	.A .A	.A	.A	.A	2
6372 70	TASCHENTUCHSTOFF (METERWARE) 1)	T 1000 M2*	.A .A	.A .A	.A .A	.A	.A	.A	
	DARUNTER ZUM ABSATZ BESTIMMT	T 1000 M2	-	-	-	-	-	-	-
	KRAWATTEN- U. SCHALSTOFF (METERWARE) 1) GANZ ODER UEBERWIEGEND AUS WOLLE	T 1000 M2*	.A .A	.A .A	.A .A	.	.	.	
6372 83									
	DARUNTER ZUM ABSATZ BESTIMMT	T 1000 M2	172 553	123 398	173 543	10 633	7 635	10 123	4
6372 84	SEIDE	T 1000 M2*	.A .A	.A .A	.A .A	.	.	.	
	DARUNTER ZUM ABSATZ BESTIMMT	T 1000 M2	7 67	5 49	7 67	2 602	1 731	2 588	3
6372 87	SYNTHETISCHEN FILAMENTGARNEN	T 1000 M2*	.A .A	.A .A	.A .A	.	.	.	
	DARUNTER ZUM ABSATZ BESTIMMT	T 1000 M2	232 1 568	223 1 501	221 1 504	20 765	20 681	19 865	5
6372 89	SONST. MATERIAL	T 1000 M2*	.A .A	.A .A	.A .A	.	.	.	
	DARUNTER ZUM ABSATZ BESTIMMT	T 1000 M2	.A .A	.A .A	.A .A	.A	.A	.A	2
	SONST. GEWEBE FUER BEKLEIDUNG (OHNE FUTTERSTOFF) 1) GANZ ODER UEBERWIEGEND AUS BAUMWOLLE	T 1000 M2*	352 1 846	320 1 676	448 2 353	.	.	.	
6372 91									
	DARUNTER ZUM ABSATZ BESTIMMT	T 1000 M2	352 1 846	320 1 676	448 2 353	7 061	5 921	8 459	4
6372 96	SYNTHETISCHEN CHEMIEFASERN	T 1000 M2*	.A .A	.A .A	.A .A	.	.	.	
	DARUNTER ZUM ABSATZ BESTIMMT	T 1000 M2	.A .A	.A .A	.A .A	.A	.A	.A	1
6372 98	SONST. MATERIAL	T 1000 M2*	.A .A	.A .A	.A .A	.	.	.	
	DARUNTER ZUM ABSATZ BESTIMMT	T 1000 M2	.A .A	.A .A	.A .A	.A	.A	.A	5
6372	INSGESAMT	T 1000 M2*	35 295 166 005	32 189 145 095	31 666 144 918	.	.	.	
	DARUNTER ZUM ABSATZ BESTIMMT	T 1000 M2	35 284 165 939	32 178 145 026	31 657 144 865	1 049 692	958 720	948 725	.
	FUTTERSTOFF LEIBFUTTERSTOFF (EINSCHL. AER- MEL- U. WESTENFUTTERSTOFF) GANZ ODER UEBERWIEGEND AUS SYNTHETISCHEN CHEMIEFASERN	T 1000 M2	819 9 614	735 9 275	840 10 373	30 179	19 965	24 691	13
6375 22									
6375 24	CELLULOSISCHEN CHEMIEFASERN (EINSCHL. SEIDE)	T 1000 M2	2 767 32 329	2 615 29 650	2 589 31 317	93 110	82 977	90 797	12
6375 28	SONST. MATERIAL	T 1000 M2	.A .A	.A .A	.A .A	.A	.A	.A	2
	SONST. FUTTERSTOFF GANZ ODER UEBERWIEGEND AUS CELLULOSISCHEN CHEMIEFASERN (EINSCHL. SEIDE)	T 1000 M2	546 5 934	513 5 680	495 5 797	18 005	18 527	18 916	7
6375 78	SONST. MATERIAL	T 1000 M2	.A .A	.A .A	.A .A	.A	.A	.A	5
6375	INSGESAMT	T 1000 M2	4 394 51 883	4 094 48 048	4 137 51 001	147 248	126 335	139 204	.
	MARKISEN- U. SCHIRMSTOFF MARKISENSTOFF	T 1000 M2*	.A .A	.A .A	.A .A	.	.	.	
6377 10									
	DARUNTER ZUM ABSATZ BESTIMMT	T 1000 M2	.A .A	.A .A	.A .A	.A	.A	.A	7
6377 50	SCHIRMSTOFF	T 1000 M2	.A .A	.A .A	.A .A	.A	.A	.A	1
6377	INSGESAMT	T 1000 M2*	514 2 123	460 1 801	502 1 913	.	.	.	
	DARUNTER ZUM ABSATZ BESTIMMT	T 1000 M2	514 2 123	460 1 801	502 1 913	14 669	14 779	15 676	.
	SCHUHOBERSTOFF, CORD- U. WULST- GEWEBE, JUTEGEWEBE SCHUHOBERSTOFF, GEWEBT	T 1000 M2	-	-	-	-	-	-	-
6378 30									
	CORD- U. WULSTGEWEBE FUER FAHR- RAD- U. KRAFTFAHRZEUGREIFEN U. AE. GANZ ODER UEBERWIEGEND AUS FILAMENTGARNEN 2)	T 1000 M2							5
6378 45									
6378 48	SONST. MATERIAL 3)	T 1000 M2	4 853 13 336	5 112 14 215	5 849 15 404	50 959	53 337	60 026	2
6378 80	GEWEBE AUS JUTE	T 1000 M2*	.A 1 646	.A 1 656	.A 1 581	9 125	7 666	8 683	7
6378	DARUNTER ZUM ABSATZ BESTIMMT	T				60 084	61 003	68 709	.
	INSGESAMT

1) KONFEKTIONIERTER ERZEUGNISSE SIEHE UNTER BEKLEIDUNG (GUETERGRUPPE 64).

2) IN MELDENUMMER 6378 48 ENTHALTEN. - 3) ENTHAELT AUCH DIE MELDENUMMER 6378 45.

9 PRODUKTION NACH GUETERARTEN UND GUETERKLASSEN - FRUEHERES BUNDESGBEIT

MELDE- NR	ERZEUGNIS	EINHEIT	M E N G E			W E R T I N 1000 DM			ANZAHL DER BETR.
			1991 1. VJ	1991 4. VJ	1992 1. VJ	1991 1. VJ	1991 4. VJ	1992 1. VJ	
SONST. GEWEBE (METERWARE) (EIN- SCHL. GEWEBE FUER TECHNISCHE ZWECKE), A.N.G. (OHNE HEIM- U. HAUSTEXTILIEN SOWIE VERWANDTE ERZEUGNISSE U. GEWIRKTEN ODER GESTRICKTEN STOFF) GANZ ODER UEBERWIEGEND AUS BAUMWOLLE (OHNE MULLGEWEBE)									
6379 10		T *	.A	.A	.A	.	.	.	
	DARUNTER ZUM ABSATZ BESTIMMT	1000 M2*	1 165	1 099	1 321	.	.	.	
6379 60	CELLULOSISCHEN FILAMENTGARNEN	T *	4 605	3 988	5 484	22 786	22 424	28 135	11
	DARUNTER ZUM ABSATZ BESTIMMT	1000 M2*	2 074	2 073	1 661	.	.	.	
6379 70	SYNTHETISCHEN FILAMENTGARNEN	T *	250	227	205	.	.	.	
	DARUNTER ZUM ABSATZ BESTIMMT	1000 M2	2 074	2 073	1 661	5 992	5 746	4 756	11
6379 80	SYNTHETISCHEN SPINNFASERN	T *	.A	.A	.A	.	.	.	
	DARUNTER ZUM ABSATZ BESTIMMT	1000 M2	11 698	12 649	13 323	150 109	160 266	162 686	20
6379 91	SONST. MATERIAL	T *	99 859	97 467	104 240	25 928	37 960	54 424	6
	DARUNTER ZUM ABSATZ BESTIMMT	1000 M2*	1 342	1 854	2 931	.	.	.	
6379	INSGESAMT	T *	4 619	4 769	7 560	28 388	20 914	26 866	11
	DARUNTER ZUM ABSATZ BESTIMMT	1000 M2*	2 100	1 306	1 620	.	.	.	
		1000 M2	10 136	2 498	3 187	233 203	247 310	276 867	.
		1000 M2*	16 610	17 244	19 520				
		1000 M2*	121 481	110 999	122 356				
		T	16 555	17 135	19 401				
		1000 M2	121 292	110 775	122 132				
HEIM- U. HAUSTEXTILIEN SOWIE VER- WANDTE ERZEUGNISSE									
HAUS-, BETT- U. TISCHWAESCHE- STOFF, FROTTIERGEWEBE, INLETT U. MATRATZENDRELL HAUS-, BETT- U. TISCHWAESCHE- STOFF (METERWARE) 1) GANZ ODER UEBERWIEGEND AUS BAUMWOLLE									
6382 11		T *	6 014	4 989	5 623	.	.	.	
	DARUNTER ZUM ABSATZ BESTIMMT	1000 M2*	38 958	29 843	33 535	.	.	.	
6382 12	LEINEN U. HALBLEINEN	T *	958	988	1 084	21 557	21 098	24 436	27
	DARUNTER ZUM ABSATZ BESTIMMT	1000 M2*	5 250	5 436	6 071	.	.	.	
6382 17	SYNTHETISCHEN FILAMENTGARNEN	T *	251	195	222	.A	.A	.A	6
	DARUNTER ZUM ABSATZ BESTIMMT	1000 M2*	994	721	833	.	.	.	
6382 18	SYNTHETISCHEN SPINNFASERN	T *	.A	.A	.A	.A	.A	.A	2
	DARUNTER ZUM ABSATZ BESTIMMT	1000 M2	224	161	126	.	.	.	
6382 19	SONST. MATERIAL	T *	1 148	787	603	2 587	1 475	1 287	4
	DARUNTER ZUM ABSATZ BESTIMMT	1000 M2	92	57	54	.	.	.	
		1000 M2*	566	323	259	.	.	.	
		T	128	105	143	.	.	.	
		1000 M2*	541	464	638	.	.	.	
		T	.A	.A	.A	.A	.A	.A	2
		1000 M2	.A	.A	.A	.	.	.	
FROTTIERGEWEBE (SCHLINGENWARE) (METERWARE) 1) GANZ ODER UEBERWIEGEND AUS BAUMWOLLE									
6382 31		T *	3 823	2 570	3 413	.	.	.	
	DARUNTER ZUM ABSATZ BESTIMMT	1000 M2*	9 826	6 916	8 901	.	.	.	
6382 39	SONST. MATERIAL	T *	589	447	975	9 367	6 872	12 026	12
	DARUNTER ZUM ABSATZ BESTIMMT	1000 M2*	1 559	1 230	2 512	.	.	.	
		T	-	-	-	.	.	.	
		1000 M2	-	-	-	.	.	.	
		1000 M2	-	-	-	.	.	.	
INLETT (METERWARE) 1) GANZ ODER UEBERWIEGEND AUS BAUMWOLLE									
6382 51		T *	1 345	1 233	1 338	.	.	.	
	DARUNTER ZUM ABSATZ BESTIMMT	1000 M2*	9 451	8 327	8 921	.	.	.	
6382 59	SONST. MATERIAL	T *	645	582	686	20 189	17 994	20 547	7
	DARUNTER ZUM ABSATZ BESTIMMT	1000 M2*	4 746	4 043	4 728	.	.	.	
		T	.A	.A	.A	.	.	.	
		1000 M2*	.A	.A	.A	.	.	.	
		T	.A	.A	.A	.A	.A	.A	1
		1000 M2	.A	.A	.A	.	.	.	
6382 71	MATRATZENDRELL GANZ ODER UEBERWIEGEND AUS BAUMWOLLE	T	955	901	1 010	16 746	15 422	18 552	4
6382 78	SONST. MATERIAL	T	4 912	4 484	5 190	4 096	3 040	3 547	3
6382	INSGESAMT	T *	209	135	182	.	.	.	
	DARUNTER ZUM ABSATZ BESTIMMT	1000 M2	983	786	873	.	.	.	
		T *	13 051	10 375	12 159	77 022	68 266	82 960	.
		1000 M2*	67 289	52 744	59 921	.	.	.	
		T	3 506	3 169	4 051	.	.	.	
		1000 M2	18 253	16 562	19 878	.	.	.	

1) KONFEKTIONIERTER ERZEUGNISSE SIEHE UNTER BEKLEIDUNG (GUETERGRUPPE 64).

9 PRODUKTION NACH GUETERARTEN UND GUETERKLASSEN - FRUEHERES BUNDESGBEIT

MELDE- NR	ERZEUGNIS	EINHEIT	M E N G E			W E R T I N 1000 DM			ANZAHL DER BETR.
			1991 1. VJ	1991 4. VJ	1992 1. VJ	1991 1. VJ	1991 4. VJ	1992 1. VJ	
SCHLAF- U. REISEDECKENSTOFF, STEPPECKEN-OBERSTOFF 1) SCHLAF- U. REISEDECKENSTOFF (METERWARE)									
6383 13	GANZ ODER UEBERWIEGEND AUS WOLLE U. FEINEN TIERHAAREN	T *	200	350	248				
		1000 M2*	360	621	437	.	.	.	
6383 18	DARUNTER ZUM ABSATZ BESTIMMT	T	1
		1000 M2	
6383 18	SYNTHETISCHEM MATERIAL	T *	1 270	1 460	1 500				
		1000 M2*	2 889	3 259	3 453	.	.	.	
6383 19	DARUNTER ZUM ABSATZ BESTIMMT	T	3
		1000 M2	
6383 19	SONST. MATERIAL	T *	
		1000 M2*	
	DARUNTER ZUM ABSATZ BESTIMMT	T	2
		1000 M2	
STEPPECKEN-OBERSTOFF GANZ ODER UEBERWIEGEND AUS CELLULOSISCHEN FILAMENTGARNEN									
6383 56		T	294	155	185				
6383 58	SONST. MATERIAL	1000 M2	3 107	1 603	1 953	5 980	3 079	3 659	6
		T	164	120	162				
6383	INSGESAMT	1000 M2	1 303	883	1 191	5 829	4 018	5 195	4
		T *	2 089	2 198	2 180				
	DARUNTER ZUM ABSATZ BESTIMMT	1000 M2*	8 086	6 663	7 250	.	.	.	
		T	570	490	618				
		1000 M2	4 685	3 025	3 801	14 494	11 386	13 699	.
MOEBEL- (POLSTERBEZUGS-) U. DEKO- RATIONSSTOFF (DICHTES GEWEBE) (OHNE UNDICHTEN VORHANGSTOFF) MOEBELSTOFF (OHNE SAMT, PLUESCH U. VELOUR)									
6384 11	GANZ ODER UEBERWIEGEND AUS BAUMWOLLE	T	559	572	570				
		1000 M2	1 574	1 566	1 534	20 465	21 371	21 729	10
6384 13	WOLLE	T	339	308	325				
		1000 M2	771	709	745	12 132	11 118	11 878	13
6384 14	CELLULOSISCHEN CHEMIEFASERN	T	1 036	1 009	1 231				
		1000 M2	2 251	2 200	2 731	30 334	30 813	38 238	10
6384 18	SYNTHETISCHEN CHEMIEFASERN 2)	T							
		1000 M2							12
6384 19	SONST. MATERIAL 3)	T	1 426	1 293	1 364				
		1000 M2	3 580	3 232	3 383	48 083	44 267	47 746	1
SAMT, PLUESCH U. VELOUR (EIN- SCHL. EPINGLE ODER FRISE) FUER MOEBEL U. DEKORATION 1) GANZ ODER UEBERWIEGEND AUS									
6384 61	BAUMWOLLE	T	215	175	213				
		1000 M2	513	407	493	5 396	4 536	5 474	4
6384 63	WOLLE	T	840	630	667				
		1000 M2	1 570	1 180	1 243	27 754	21 038	21 738	7
6384 65	CELLULOSISCHEN SPINNFAASERN	T	-	-	-				
		1000 M2	-	-	-	-	-	-	-
6384 66	SYNTHETISCHEN CHEMIEFASERN 4)	T							
		1000 M2							14
6384 69	SONST. MATERIAL 5)	T	2 224	1 531	1 840				
		1000 M2	5 354	3 554	4 423	62 158	42 643	50 046	1
DEKORATIONSSTOFF (DICHTES GE- WEBE) (OHNE MOEBELSTOFF, SAMT PLUESCH U. VELOUR) 1) GANZ ODER UEBERWIEGEND AUS									
6384 71	BAUMWOLLE 6)	T							
		1000 M2							4
6384 74	CELLULOSISCHEN CHEMIEFASERN 7)	T	333	273	239				
		1000 M2	2 123	1 736	1 484	14 984	12 781	11 861	4
6384 77	SYNTHETISCHEN FILAMENTGARNEN	T	825	695	798				
		1000 M2	4 879	4 398	5 049	19 396	16 455	19 316	11
6384 78	SYNTHETISCHEN SPINNFAASERN 8)	T							
		1000 M2							18
6384 79	SONST. MATERIAL 9)	T	3 262	2 767	2 895				
		1000 M2	13 248	10 945	11 874	105 363	87 907	97 877	4
6384	INSGESAMT	T	11 059	9 253	10 141				
		1000 M2	35 862	29 927	32 958	346 065	292 929	325 903	.
GARDINENSTOFF (METERWARE) 1) GEWEBTER GARDINENSTOFF (AUCH UNDICHTER VORHANGSTOFF), VOILE									
6385 10	DARUNTER ZUM ABSATZ BESTIMMT	T *	1 094	916	1 101				
		1000 M2*	14 299	11 881	14 457	.	.	.	
6385 50	GEWIRKTER GARDINENSTOFF Z.B. RASCHEL-, HAEKELGALON- U. KETTSTUHLWARE	T	1 038	855	1 037				
		1000 M2	13 560	11 099	13 624	69 093	64 052	73 481	14
6385	INSGESAMT	T *	3 076	2 724	2 863				
		1000 M2*	33 182	27 888	30 815	.	.	.	
	DARUNTER ZUM ABSATZ BESTIMMT	T	2 895	2 592	2 718				
		1000 M2	30 257	25 429	28 290	123 149	105 027	118 645	29
	DARUNTER ZUM ABSATZ BESTIMMT	T *	4 170	3 640	3 964				
		1000 M2*	47 481	39 768	45 273	.	.	.	
	DARUNTER ZUM ABSATZ BESTIMMT	T	3 934	3 446	3 756				
		1000 M2	43 816	36 528	41 914	192 242	169 079	192 126	

1) KONFEKTIONIERTER ERZEUGNISSE SIEHE UNTER BEKLEIDUNG (GUETERGRUPPE 64). - 2) IN MELDENUMMER 6384 19 ENTHALTEN. - 3) ENTHAELT AUCH DIE MELDENUMMER 6384 18. - 4) IN MELDENUMMER 6384 69 ENTHALTEN. - 5) ENTHAELT AUCH DIE MELDENUMMER 6384 66. - 6) IN MELDENUMMER 6384 74 ENTHALTEN. - 7) ENTHAELT AUCH DIE MELDENUMMER 6384 71. - 8) IN MELDENUMMER 6384 79 ENTHALTEN. - 9) ENTHAELT AUCH DIE MELDENUMMER 6384 78.

9 PRODUKTION NACH GUETERARTEN UND GUETERKLASSEN - FRUEHERES BUNDESGBIET

MELDE- NR	ERZEUGNIS	EINHEIT	M E N G E			W E R T I N 1000 DM			ANZAHL DER BETR.
			1991 1. VJ	1991 4. VJ	1992 1. VJ	1991 1. VJ	1991 4. VJ	1992 1. VJ	
	TEPPICHE, LAEUFER U. FUSSBODENBE- LAG AUS TEXTILEM MATERIAL (OHNE MATTEN) (METERWARE U. ABGEPASST) GEWEBT GANZ ODER UEBERWIEGEND AUS								
6386 13	WOLLE	T							
	AUSLEG- BZW. BAHNWARE	1000 M2	90	51	62				
		T	47	32	36	3 019	2 020	2 462	6
	ABGEPASSTE WARE	1000 M2	517	353	441				
		T	250	179	217	11 848	7 834	9 839	9
	FLIESEN	1000 M2	-	-	-	-	-	-	-
6386 17	SYNTHETISCHEN FILAMENTGARNEN	T							
	AUSLEG- BZW. BAHNWARE	1000 M2	453	447	433				
		T	316	313	301	14 353	14 946	14 467	8
	ABGEPASSTE WARE	1000 M2	.A	.A	.A	.A	.A	.A	1
	FLIESEN	1000 M2	.A	.A	.A	.A	.A	.A	-
6386 18	SYNTHETISCHEN SPINNFAERN	T							
	AUSLEG- BZW. BAHNWARE	1000 M2	843	733	671				
		T	687	578	512	32 075	27 620	25 538	5
	ABGEPASSTE WARE	1000 M2	.A	.A	.A	.A	.A	.A	1
	FLIESEN	1000 M2	.A	.A	.A	.A	.A	.A	-
6386 19	SONST. MATERIAL	T							
	AUSLEG- BZW. BAHNWARE	1000 M2	134	102	117				
		T	103	72	76	3 417	2 012	2 417	3
	ABGEPASSTE WARE	1000 M2	.A	.A	.A	.A	.A	.A	3
	FLIESEN	1000 M2	.A	.A	.A	.A	.A	.A	-
6386 1	GEWEBT	T							
	INSGESAMT	1000 M2	2 401	1 968	2 076	68 983	57 561	58 633	.
	IM TUFTINGVERFAHREN HERGESTELLT (OHNE BADEZIMMERGARNITUREN) GANZ ODER UEBERWIEGEND AUS								
6386 33	WOLLE	T							
	AUSLEG- BZW. BAHNWARE	1000 M2	1 042	1 019	1 261				
		T	609	566	729	18 698	17 753	19 257	8
	ABGEPASSTE WARE	1000 M2	.A	.A	.A	.A	.A	.A	2
	FLIESEN	1000 M2	.A	.A	.A	.A	.A	.A	-
6386 37	SYNTHETISCHEN FILAMENTGARNEN	T							
	AUSLEG- BZW. BAHNWARE	1000 M2	16 829	14 956	16 004				
		T	13 736	12 009	13 220	209 232	192 540	200 843	14
	ABGEPASSTE WARE	1000 M2	.A	.A	.A	.A	.A	.A	-
	FLIESEN	1000 M2	.A	.A	.A	.A	.A	.A	3
6386 38	SYNTHETISCHEN SPINNFAERN	T							
	AUSLEG- BZW. BAHNWARE	1000 M2	21 623	18 517	22 012				
		T	16 751	14 733	17 301	244 673	219 185	253 185	19
	ABGEPASSTE WARE	1000 M2	.A	.A	.A	.A	.A	.A	-
	FLIESEN	1000 M2	.A	.A	.A	.A	.A	.A	2
6386 39	SONST. MATERIAL	T							
	AUSLEG- BZW. BAHNWARE	1000 M2	.A	.A	.A	.A	.A	.A	1
	ABGEPASSTE WARE	1000 M2	.A	.A	.A	.A	.A	.A	-
	FLIESEN	1000 M2	.A	.A	.A	.A	.A	.A	-
6386 3	IM TUFTINGVERFAHREN HERGESTELLT	T							
	INSGESAMT	1000 M2	40 027	34 999	39 886	482 302	438 486	484 905	.
	AUS NADELFILZ BZW. NADELVLIES GANZ ODER UEBERWIEGEND AUS SYNTHETISCHEN CHEMIEFASERN								
6386 58	AUSLEG- BZW. BAHNWARE	T							
		1000 M2	11 682	11 533	15 285				
		T	12 339	11 826	15 222	113 525	111 868	128 939	14
	ABGEPASSTE WARE	1000 M2	.A	.A	.A	.A	.A	.A	1
	FLIESEN	1000 M2	.A	.A	.A	.A	.A	.A	6
6386 59	SONST. MATERIAL	T							
	AUSLEG- BZW. BAHNWARE	1000 M2	-	-	-	-	-	-	-
		T	-	-	-	-	-	-	-
	ABGEPASSTE WARE	1000 M2	-	-	-	-	-	-	-
	FLIESEN	1000 M2	-	-	-	-	-	-	-
6386 5	AUS NADELFILZ BZW. NADELVLIES	T							
	INSGESAMT	1000 M2	12 994	12 821	16 271	124 601	120 756	138 392	.
		T	13 174	12 466	15 780				

9 PRODUKTION NACH GUETERARTEN UND GUETERKLASSEN - FRUEHERES BUNDESGBEIT

MELDE- NR	ERZEUGNIS	EINHEIT	M E N G E			W E R T I N 1000 D M			ANZAHL DER BETR.
			1991 1. VJ	1991 4. VJ	1992 1. VJ	1991 1. VJ	1991 4. VJ	1992 1. VJ	
6386 70	IN ANDEREN VERFAHREN HERGE- STELLT Z.B. GEKNUEPFT, GE- FLOCKT ODER GEWIRKT AUSLEG- BZW. BAHNWARE	T 1000 M2	.A .A	.A .A	.A .A	.A .A	.A .A	.A .A	2
	ABGEPASSTE WARE	T 1000 M2	.A .A	.A .A	.A .A	.A .A	.A .A	.A .A	1
	FLIESEN	T 1000 M2	.A .A	.A .A	.A .A	.A .A	.A .A	.A .A	1
6386 7	IN ANDEREN VERFAHREN HERGE- STELLT								
	INSGESAMT	T 1000 M2	1 809 463	1 541 419	2 122 513	17 494	14 316	17 413	.
6386 1-7	AUSLEG- BZW. BAHNWARE								
	INSGESAMT	T 1000 M2	53 821 44 988	48 358 40 492	57 370 47 854	648 479	597 008	658 519	.
	ABGEPASSTE WARE	T 1000 M2	1 339 597	1 117 495	1 305 569	25 550	18 027	21 470	.
	FLIESEN	T 1000 M2	2 072 1 157	1 855 884	1 680 880	19 351	16 084	19 354	.
6386 80	BADEZIMMERGARNITUREN U. EINZEL- TEILE, IM TUFTINGVERFAHREN HER- GESTELLT	T 1000 M2	920 723	517 390	721 532	34 786	21 986	29 884	6
6386	INSGESAMT	T 1000 M2	58 150 47 465	51 847 42 261	61 077 49 835	728 166	653 105	729 227	.
6387 00	FUSSBODENBELAG AUF TEXTILER ODER PAPIERUNTERLAGE (OHNE GUMMIERTE GEWEBE)	T 1000 M2	9 242 4 090	8 342 3 627	8 546 3 842	64 071	59 088	62 787	8
6388 00	BESCHICHTETE GEWEBE U. ANDERE BE- SCHICHTETE TEXTILE TRAEGERBAHNEN (OHNE GUMMIERTE GEWEBE)	T 1000 M2	16 293 29 383	14 918 25 283	14 902 27 165	190 622	173 004	193 447	21
	WIRK- U. STRICKWAREN								
	GEWIRKTER ODER GESTRIKTER STOFF (OHNE UNDICHTEN VORHANGSTOFF) ROHGEWIRKE U. -GESTRICKE (METERWARE)								
	RUNDSTRICK- U. RUNDWIRKWARE GANZ ODER UEBERWIEGEND AUS								
6391 23	WOLLE	T	.A	.A	.A	.A	.A	.A	4
6391 27	SYNTH. FILAMENTGARNEN	T	3 726	3 655	2 381	46 332	39 088	22 279	6
6391 28	SYNTHETISCHEN SPINNFAASERN	T	.A	.A	.A	.A	.A	.A	2
6391 29	SONST. MATERIAL	T	2 139	1 990	1 629	30 047	27 929	24 500	9
	KETTSTUHL- U. RASCHELWARE								
6391 31	FUER TECHNISCHE VERWENDUNGS- ZWECKE	T	645	549	593	15 902	13 494	14 527	5
6391 39	FUER SONST. ZWECKE	T	1 451	1 184	1 413	38 538	29 699	27 215	6
	GEWIRKTER ODER GESTRIKTER FERTIGSTOFF (METERWARE)								
	OBERBEKLEIDUNGSSTOFF GANZ ODER UEBERWIEGEND AUS								
6391 53	WOLLE	T	.A	.A	.A	.A	.A	.A	1
6391 57	SYNTH. FILAMENTGARNEN	T	2 544	2 496	2 299	34 372	35 316	32 334	9
6391 58	SYNTH. SPINNFAASERN	T	90	136	174	3 913	5 090	6 488	3
6391 59	SONST. MATERIAL	T	1 069	941	834	12 320	10 977	9 696	5
	WASCHSTOFF EINSCHL. HEMDEN- STOFF								
	GANZ ODER UEBERWIEGEND AUS								
6391 67	SYNTHETISCHEN CHEMIEFASERN	T	563	564	607	19 459	17 655	18 627	5
6391 69	SONST. MATERIAL	T	551	580	508	4 394	4 440	3 635	3
6391 70	MOEBEL- (POLSTERBEZUGS-) U. DEKORATIONSSTOFF	T	1 429	934	1 144	39 114	26 011	38 606	8
	SONST. GEWIRKTER ODER GESTRI- CKTER FERTIGSTOFF								
	GANZ ODER UEBERWIEGEND AUS								
6391 87	SYNTH. FILAMENTGARNEN	T	722	546	614	27 271	20 287	25 516	6
6391 89	SONST. MATERIAL	T	2 058	1 907	2 083	22 217	19 937	21 408	15
6391	INSGESAMT	T	19 386	18 287	16 739	327 149	283 562	275 643	.
	GEWIRKTE ODER GESTRIKTE HERREN- OBERBEKLEIDUNG AB GROESSE 38 (OHNE SOLCHE AUS ZUGEKAUFTER GEWIRKTER ODER GESTRIKTER METERWARE) 1)								
	PULLOVER, SLIPOVER, TWINSETS, WESTEN, STRICKJACKEN, SWEAT- SHIRTS								
	GANZ ODER UEBERWIEGEND AUS								
6392 23	WOLLE U. FEINEN TIERHAAREN	T 1000 ST	365 589	407 614	320 496	40 191	47 391	38 579	24
6392 27	SYNTHETISCHEN CHEMIEFASERN	T 1000 ST	426 840	366 791	345 738	27 249	28 786	24 281	23
6392 29	SONST. MATERIAL	T 1000 ST	253 519	368 687	225 433	18 630	28 079	16 624	23
6392 80	SONST. GEWIRKTE ODER GESTRIKTE HERREN OBERBEKLEIDUNG, A.N.G.	T 1000 ST	8 10	17 26	10 15	748	1 334	885	4
6392	INSGESAMT	T 1000 ST	1 053 1 959	1 158 2 118	900 1 682	86 818	105 590	80 369	.

1) ERZEUGNISSE AUS ZUGEKAUFTER GEWIRKTER ODER GESTRIKTER METERWARE SIEHE UNTER BEKLEIDUNG (GUETERGRUPPE 64).

9 PRODUKTION NACH GUETERARTEN UND GUETERKLASSEN - FRUEHERES BUNDESGBIET

MELDE- NR	ERZEUGNIS	EINHEIT	M E N G E			W E R T I N 1000 DM			ANZAHL DER BETR.
			1991 1. VJ	1991 4. VJ	1992 1. VJ	1991 1. VJ	1991 4. VJ	1992 1. VJ	
GEWIRKTE ODER GESTRICKTE DAMEN- OBERBEKLEIDUNG AB GROESSE 34 (OHNE SOLCHE AUS ZUGEKAUFTER GEWIRKTER ODER GESTRICKTER METERWARE) 1)									
6393 11	KOSTUEME (AUCH KOMPLETS)	T	.A	.A	.A				
6393 15	JACKEN (OHNE STRICKJACKEN)	1000 ST	.A	.A	.A	.A	.A	.A	2
	ROECKE	1000 ST	11	9	13				
	GANZ ODER UEBERWIEGEND AUS SYNTHETISCHEN CHEMIEFASERN	1000 ST	19	15	27	1 218	1 260	2 057	5
6393 27	SONST. MATERIAL	T	82	75	99				
6393 29		1000 ST	178	164	204	10 239	10 985	13 895	12
6393 30	HOSEN, LANG	T	22	27	39				
6393 40	BLUSEN (EINSCHL. HEMDBLUSEN)	1000 ST	57	66	85	3 333	4 761	5 993	15
	PULLOVER, SLIPOVER, TWINSETS, WESTEN, STRICKJACKEN, SWEAT- SHIRTS	1000 ST	39	44	48				
	GANZ ODER UEBERWIEGEND AUS WOLLE U. FEINEN TIERHAAREN	1000 ST	98	106	118	4 949	5 749	7 271	12
6393 51	SONST. MATERIAL	T	151	46	91				
6393 57		1000 ST	735	181	516	15 156	4 868	10 838	8
6393 59	SONST. MATERIAL	T	268	271	388				
	GANZ ODER UEBERWIEGEND AUS WOLLE U. FEINEN TIERHAAREN	1000 ST	566	545	763	39 828	41 543	55 737	32
6393 61	SONST. MATERIAL	T	2 035	1 869	2 193				
6393 67		1000 ST	5 070	4 583	5 065	180 602	170 514	192 564	79
6393 69	SONST. MATERIAL	T	525	520	558				
6393 90		1000 ST	1 437	1 283	1 352	50 073	51 102	53 289	40
6393 61	SONST. MATERIAL	T	.A	.A	.A				
6393 67		1000 ST	.A	.A	.A	.A	.A	.A	2
6393 69	SONST. MATERIAL	T	.A	.A	.A				
6393 90		1000 ST	.A	.A	.A	.A	.A	.A	3
6393 90	SONST. GEWIRKTE ODER GESTRICKTE DAMEN OBERBEKLEIDUNG A.N.G.	T	.A	.A	.A				
6393 90		1000 ST	.A	.A	.A	.A	.A	.A	2
6393	INSGESAMT	T	28	29	38				
		1000 ST	55	62	100	3 629	3 587	5 818	7
		1000 ST	3 190	2 915	3 500				
		1000 ST	8 280	7 054	8 297	312 048	297 235	351 730	.
GEWIRKTE ODER GESTRICKTE KINDER- OBERBEKLEIDUNG (OHNE SOLCHE AUS ZUGEKAUFTER GEWIRKTER ODER GESTRICKTER METERWARE) 1)									
KNABEN OBERBEKLEIDUNG GROESSE 104 BIS 176									
6394 11	PULLOVER, SLIPOVER, TWINSETS, WESTEN, STRICKJACKEN, SWEAT- SHIRTS	T	237	237	244				
6394 15	HOSEN, LANG	1000 ST	896	879	807	16 402	18 337	15 701	23
6394 19	SONST. GEWIRKTE ODER GE- STRICKTE KNABEN OBERBEKLEI- DUNG, A.N.G.	T	123	29	33				
6394 19		1000 ST	824	161	172	8 390	2 402	3 023	3
6394 31	MAEDCHEN OBERBEKLEIDUNG GROESSE 104 BIS 176	T	.A	.A	-				
6394 31		1000 ST	.A	.A	-	.A	.A	-	-
6394 31	PULLOVER, SLIPOVER, TWINSETS, WESTEN, STRICKJACKEN, SWEAT- SHIRTS	T	262	240	233				
6394 34	HOSEN, LANG	1000 ST	1 098	904	930	18 447	17 331	16 957	28
6394 38	SONST. GEWIRKTE ODER GE- STRICKTE MAEDCHEN OBERBEKLEI- DUNG, A.N.G.	T	116	25	.A				
6394 38		1000 ST	785	148	.A	7 649	1 964	.A	5
6394 71	OBERBEKLEIDUNG FUER KLEIN- U. KLEINSTKINDER BIS GROESSE 98 (OHNE ERSTLINGSSTRUEMPFE U. -SCHUHE)	T	.A	.A	.A				
6394 71		1000 ST	.A	.A	.A	.A	.A	.A	2
6394 71	GANZ ODER UEBERWIEGEND AUS BAUMWOLLE	T	214	146	176				
6394 77	SONST. MATERIAL	1000 ST	1 792	1 308	1 472	22 656	15 083	18 986	16
6394 79	SONST. MATERIAL	T	275	204	207				
6394 79		1000 ST	1 858	1 311	1 293	20 101	15 285	18 536	12
6394	INSGESAMT	T	48	54	48				
		1000 ST	344	342	307	6 066	5 979	5 628	3
		1000 ST	1 300	950	988				
		1000 ST	7 906	5 234	5 379	102 406	77 876	82 927	.
GEWIRKTE ODER GESTRICKTE HERREN- WAESCHE (OHNE SOLCHE AUS ZUGE- KAUFTER GEWIRKTER ODER GE- STRICKTER METERWARE) 1)									
OBER- U. FREIZEITHEMDEN (AUCH SPORT-, ARBEITSHEMDEN U.AE.)									
6395 11	GANZ ODER UEBERWIEGEND AUS BAUMWOLLE	T	133	117	112				
6395 17	SONST. MATERIAL	1000 ST	469	410	391	11 459	10 915	9 334	7
6395 17		T	.A	.A	.A				
		1000 ST	.A	.A	.A	.A	.A	.A	1

1) ERZEUGNISSE AUS ZUGEKAUFTER GEWIRKTER ODER GESTRICKTER METERWARE SIEHE UNTER BEKLEIDUNG (GUETERGRUPPE 64).

9 PRODUKTION NACH GUETERARTEN UND GUETERKLASSEN - FRUEHERES BUNDESGBIET

MELDE- NR	ERZEUGNIS	EINHEIT	M E N G E			W E R T I N 1000 DM			ANZAHL DER BETR.
			1991 1. VJ	1991 4. VJ	1992 1. VJ	1991 1. VJ	1991 4. VJ	1992 1. VJ	1992 1. VJ
6395 19	SONST. MATERIAL	T	.A	.A	.A	.A	.A	.A	2
6395 30	NACHTHEMDEN, SCHLAF- U. HAUS- ANZUEGE	1000 ST	284	251	158	20 073	19 206	11 880	24
	T-SHIRTS	T	600	467	311				
6395 41	GANZ ODER UEBERWIEGEND AUS BAUMWOLLE	1000 ST	40	21	26	2 767	1 494	1 622	11
6395 49	SONST. MATERIAL	T	175	105	103	.A	.A	.A	2
	UNTERJACKEN U. -HEMDEN	1000 ST	.A	.A	.A	.A	.A	.A	
6395 51	GANZ ODER UEBERWIEGEND AUS BAUMWOLLE	T	396	430	359	20 570	23 798	21 151	27
6395 59	SONST. MATERIAL	1000 ST	3 038	3 281	2 848	2 419	2 923	3 857	7
	UNTERHOSEN, SCHLUEPFER U. SLIPS	T	13	18	22				
6395 71	GANZ ODER UEBERWIEGEND AUS BAUMWOLLE	1000 ST	62	92	102	44 292	42 928	37 727	29
6395 79	SONST. MATERIAL	T	621	592	493	1 386	2 709	3 094	9
6395 91	SONST. GEWIRKTE ODER GESTRICKTE HERRENWAESCHE, A.N.G.	1000 ST	5 721	5 342	4 712	.A	.A	.A	4
6395	INSGESAMT	T	9	18	24	105 180	105 716	90 698	.
	1000 ST		1 541	1 484	1 237				
			10 223	9 868	8 688				
	GEWIRKTE ODER GESTRICKTE DAMEN- WAESCHE (OHNE SOLCHE AUS ZUGE- KAUFTER GEWIRKTER ODER GE- STRICKTER METERWARE) 1)								
	TAGHEMDEN								
6396 11	GANZ ODER UEBERWIEGEND AUS BAUMWOLLE	T	587	499	566	53 574	43 562	52 958	37
6396 19	SONST. MATERIAL	1000 ST	7 401	6 390	6 993	11 859	12 729	13 897	11
	SCHLUEPFER U. SLIPS	T	59	68	67				
6396 21	GANZ ODER UEBERWIEGEND AUS BAUMWOLLE	1000 ST	540	697	669	68 300	61 735	69 035	47
6396 27	SYNTHETISCHEN CHEMIEFASERN	T	875	857	865	1 057	1 146		10
6396 29	SONST. MATERIAL	1000 ST	17 687	17 105	18 213	8 446	12 041	8 854	13
	UNTERROECKE (AUCH HALBROECKE)	T	8	10	8				
6396 47	GANZ ODER UEBERWIEGEND AUS SYNTHETISCHEN CHEMIEFASERN 2)	1000 ST	107	122	127				
6396 49	SONST. MATERIAL 3)	T	83	93	66	1 500	2 065	2 320	1
	NACHTHEMDEN, SCHLAF- U. HAUS- ANZUEGE	1000 ST	1 812	2 221	1 826				
6396 51	GANZ ODER UEBERWIEGEND AUS BAUMWOLLE	T	17	22	23	44 035	29 305		23
6396 57	SYNTHETISCHEN CHEMIEFASERN 4)	1000 ST	99	130	144				1
6396 59	SONST. MATERIAL 5)	T	645	805	508	13 524	9 073	12 829	2
	T-SHIRTS	1000 ST	1 663	1 978	1 368	19 918	15 454	22 350	18
6396 81	GANZ ODER UEBERWIEGEND AUS BAUMWOLLE	T	66	45	66	794	1 532	747	5
6396 89	SONST. MATERIAL	1000 ST	330	218	311				
6396 90	SONST. GEWIRKTE ODER GE- STRICKTE DAMENWAESCHE, A.N.G.	T	304	206	344	4 507	4 349	4 972	9
6396	INSGESAMT	1000 ST	1 272	928	1 313	207 632	218 413		.
			10	12	9				
			52	86	55				
	GEWIRKTE ODER GESTRICKTE KINDER- WAESCHE (OHNE SOLCHE AUS ZUGE- KAUFTER GEWIRKTER ODER GE- STRICKTER METERWARE) 1)								
	KINDERWAESCHE								
6397 11	GROESSE 104 BIS 176	T	19	27	27	2 474	2 544	2 366	5
6397 13	OBER- U. FREIZEITHEMDEN (AUCH SPORTHEMDEN)	1000 ST	272	235	254	20 260	19 290		28
6397 15	NACHTHEMDEN, SCHLAF- U. HAUS- ANZUEGE	T	2 672	2 645	2 549	5 842	7 015		19
6397 19	T-SHIRTS	1000 ST	31 236	30 110	31 270	31 751	26 952	27 580	34
	SONST. GEWIRKTE ODER GESTRICKTE KINDERWAESCHE, A.N.G.	T	441	377	383				
6397 50	WAESCHE FUER KLEIN- U. KLEINST- KINDER BIS GROESSE 98	1000 ST	6 740	6 009	6 006	35 825	28 709	30 855	19
6397	INSGESAMT	T	372	267	272	102 388	84 307	87 106	.
		1000 ST	3 979	3 173	3 259				
			14 016	11 788	12 040				

1) ERZEUGNISSE AUS ZUGEKAUFTER GEWIRKTER ODER GESTRICKTER METERWARE SIEHE UNTER BEKLEIDUNG (GUETERGRUPPE 64).

-2) IN MELDENUMMER 6396 49 ENTHALTEN. -3) ENTHAELT AUCH MELDENUMMER 6396 47. -4) IN MELDENUMMER 6396 59 ENTHALTEN. -5) ENTHAELT AUCH MELDENUMMER 6396 57.

9 PRODUKTION NACH GUETERARTEN UND GUETERKLASSEN - FRUEHERES BUNDESGBIET

MELDE- NR	ERZEUGNIS	EINHEIT	M E N G E			W E R T I N 1000 DM			ANZAHL DER BETR.
			1991 1. VJ	1991 4. VJ	1992 1. VJ	1991 1. VJ	1991 4. VJ	1992 1. VJ	1992 1. VJ
6398 17	STRUMPFWAREN HERRENSTRUEMPFE U. -SOCKEN (EINSCHL. SPORTSTRUEMPFEN) AUS SYNTHETISCHEN CHEMIEFASERN	T	83	85	163				
6398 19	AUS SONST. MATERIAL	1000 PAAR	1 798	1 911	1 977	4 525	4 813	5 624	8
		T	589	537	626				
		1000 PAAR	10 602	9 988	11 527	43 618	43 162	51 207	20
6398 41	DAMENSTRUEMPFE (AUCH ROHLINGE) AUS SYNTHETISCHEN CHEMIEFASERN RUNDGESTRIKT, NAHTLOS, AUS GARN BIS 60 DEN (DAMENFEIN- STRUEMPFE)	T	281	264	253				
6398 47	GEWIRKT, MIT NAHT (COTTON- STRUEMPFE) U. SONST. ART (EINSCHL. SPORTSTRUEMPFEN U. SOECKCHEN)	1000 PAAR	20 231	18 492	18 590	37 370	32 761	31 969	10
6398 49	AUS SONST. MATERIAL	T	119	130	123				
		1000 PAAR	4 080	3 209	3 571	7 755	7 813	8 880	10
		T	190	182	184				
		1000 PAAR	4 936	5 005	4 505	17 707	20 039	18 069	18
6398 71	STRUMPFHOSEN (AUCH ROHLINGE) AUS SYNTHETISCHEN CHEMIEFASERN DAMENFEINSTRUMPFHOSEN AUS GARN BIS 60 DEN	T	1 757	1 511	1 548				
6398 77	SONST. ART	1000 ST	82 196	69 090	70 576	148 893	146 254	149 167	14
6398 79	SONST. MATERIAL	T	77	102	95				
		1000 ST	1 203	1 302	1 219	8 993	13 133	15 547	8
		T	133	168	229				
		1000 ST	1 951	2 380	3 621	11 103	16 910	27 936	12
6398 87	KINDERSTRUEMPFE AUS SYNTHETISCHEN CHEMIEFASERN	T	36	33	33				
6398 89	AUS SONST. MATERIAL	1000 PAAR	1 020	1 016	785	2 835	2 969	2 560	6
		T	127	78	104				
6398	INSGESAMT	1000 PAAR	3 799	2 285	2 815	13 400	8 665	10 570	14
		296 199	296 519	321 529	.
6399 11	ANDERE WIRK- UND STRICKWAREN, A.N.G. (OHNE SOLCHE AUS ZUGE- KAUFTER GEWIRKTER ODER GESTRICK- TER METERWARE) 1)	T	.A	.A	.A				
	BADE- U. STRANDBEKLEIDUNG BADEHOSEN FUER HERREN	1000 ST	.A	.A	.A	.A	.A	.A	3
6399 14	BADEANZUEGE FUER DAMEN (EINSCHL. BIKINIS)	T	59	24	49				
6399 17	BADEHOSEN U. -ANZUEGE FUER KINDER (EINSCHL. BIKINIS)	1000 ST	507	269	399	15 100	7 853	11 732	3
6399 18	BADEMAENTEL U. SONST. BADE- U. STRANDBEKLEIDUNG	T	.A	.A	.A	.A	.A	.A	2
		1000 ST	56	18	20				
		T	271	94	101	4 599	2 699	2 896	4
6399 31	TRAININGSANZUEGE, -JACKEN U. HOSEN	T	181	182	150				
6399 34	TRAININGSANZUEGE	1000 ST	208	203	168	13 674	11 528	11 100	13
6399 35	TRAININGSJACKEN	T	.A	.A	-				
6399 40	TRAININGSHOSEN	1000 ST	.A	.A	-	.A	.A	-	-
		T	53	58	57				
		1000 ST	122	131	119	3 329	3 720	3 659	8
6399 50	SHORTS U. ANDERE KURZE HOSEN (OHNE SPORTHOSEN)	T	.A	.A	.A	.A	.A	.A	2
		1000 ST	.A	.A	.A				
6399 60	SPORTHOSEN, TURNHEMDEN U. SONST. SPORTBEKLEIDUNG	T	126	101	90				
		1000 ST	862	813	702	14 017	11 575	11 493	8
6399 70	HANDSCHUHE (OHNE SOLCHE AUS LEDER U. GEWEBE)	T	26	32	29				
		1000 PAAR	459	535	440	2 262	2 608	2 290	5
6399 80	SCHALS U. TUECHER	T	.A	.A	.A	.A	.A	.A	4
		1000 ST	.A	.A	.A				
6399 91	MUETZEN (EINSCHL. STRICKHUETEN)	T	19	79	20				
		1000 ST	262	986	283	2 062	8 264	2 185	8
6399	SONST. WIRK- U. STRICKWAREN, A.N.G.	T	473	531	570	17 906	19 794	20 117	15
	INSGESAMT	77 255	70 996	69 470	.
6300 95	REPARATUREN AN TEXTILIEN	5 305	4 652	4 687	7

BEKLEIDUNG UND KONFEKTIONIERTE

TEXTILIEN

6411 11	HERREN OBERBEKLEIDUNG AB GROES- SE 38 (OHNE ARBEITS-, BERUFS-, SPORT-, LEDER-, PELZ-, REGEN- SCHUTZBEKLEIDUNG U. UNIFORMEN) 2)	1000 ST	51	35	41	9 317	7 478	8 432	8
6411 13	ANZUEGE	1000 ST	678	515	590	157 014	121 818	146 476	45
6411 19	GANZ ODER UEBERWIEGEND AUS BAUMWOLLE	1000 ST	268	182	219	58 744	39 766	50 200	27
	WOLLE U. FEINEN TIERHAAREN	1000 ST							
	SONST. MATERIAL	1000 ST							

1) ERZEUGNISSE AUS ZUGEKAUFTER GEWIRKTER ODER GESTRIKTER METERWARE SIEHE UNTER BEKLEIDUNG (GUETERGRUPPE 64). - 2) EINSCHLIESSLICH SOLCHER AUS ZUGEKAUFTER GEWIRKTER ODER GESTRIKTER METERWARE.

9 PRODUKTION NACH GUETERARTEN UND GUETERKLASSEN - FRUEHERES BUNDESGBIET

MELDE- NR	ERZEUGNIS	EINHEIT	M E N G E			W E R T I N 1000 D M			ANZAHL DER BETR.
			1991 1. VJ	1991 4. VJ	1992 1. VJ	1991 1. VJ	1991 4. VJ	1992 1. VJ	1992 1. VJ
	SAKKOS U. JACKEN (OHNE SKI- U. WINDJACKEN, ANORAKS, BLOUSONS U.AE.)								
6411 21	GANZ ODER UEBERWIEGEND AUS BAUMWOLLE	1000 ST	176	131	187	19 907	14 815	20 528	12
6411 23	WOLLE U. FEINEN TIERHAAREN	1000 ST	724	623	714	99 833	89 163	103 458	54
6411 29	SONST. MATERIAL	1000 ST	473	369	500	61 696	45 491	64 382	38
	HOSEN, LANG (OHNE JEANSHOSEN)								
6411 31	GANZ ODER UEBERWIEGEND AUS BAUMWOLLE	1000 ST	2 019	1 465	1 724	88 539	64 637	80 297	40
6411 33	WOLLE U. FEINEN TIERHAAREN	1000 ST	1 677	1 420	1 652	100 914	83 712	102 068	59
6411 39	SONST. MATERIAL	1000 ST	2 782	1 939	2 211	145 175	97 589	115 137	58
6411 40	JEANSHOSEN	1000 ST	583	382	516	20 916	13 214	16 647	14
	MAENTEL U. UMHAENGE AUS NICHT GUMMIERTEN U. NICHT BE- SCHICHTETEM GEWEBE								
6411 81	GANZ ODER UEBERWIEGEND AUS BAUMWOLLE 1)	1000 ST							2
6411 83	WOLLE U. FEINEN TIERHAAREN 2)	1000 ST	40	61	48	7 388	13 264	10 203	13
6411 89	SONST. MATERIAL	1000 ST	16	24	16	2 511	5 126	2 670	5
6411 90	SONST. HERRENOBERBEKLEIDUNG, A.N.G.	1000 ST	85	80	72	1 609	1 866	1 339	14
6411	INSGESAMT	1000 ST	9 571	7 226	8 491	773 563	597 939	721 837	.
	DAMENOVERBEKLEIDUNG AB GROSSE 34 (OHNE ARBEITS-, BERUFS-, SPORT-, LEDER-, PELZ-, REGEN- SCHUTZBEKLEIDUNG U. UNIFORM- MEN) 3)								
6412 11	KOSTUEME (AUCH KOMPLETS)	1000 ST	759	583	739	104 677	79 943	111 598	77
6412 15	JACKEN (OHNE SKI- U. WIND- JACKEN, ANORAKS, BLOUSONS U.AE.)	1000 ST	1 827	1 430	1 661	175 799	146 826	168 878	116
	ROECKE								
6412 21	GANZ ODER UEBERWIEGEND AUS BAUMWOLLE	1000 ST	1 959	1 750	1 786	71 297	64 394	62 981	100
6412 29	SONST. MATERIAL	1000 ST	7 457	5 435	6 792	342 503	252 905	314 151	165
	HOSEN, LANG (AUCH JEANSHOSEN U. HOSENROECKE)								
6412 31	GANZ ODER UEBERWIEGEND AUS BAUMWOLLE	1000 ST	3 851	3 463	3 612	148 157	133 793	134 655	98
6412 39	SONST. MATERIAL	1000 ST	4 213	3 758	4 300	176 682	150 713	183 969	118
	BLUSEN (EINSCHL. HEMDBLUSEN)								
6412 41	GANZ ODER UEBERWIEGEND AUS BAUMWOLLE	1000 ST	4 656	3 276	4 075	189 742	140 573	179 129	110
6412 47	SYNTHETISCHEN CHEMIEFASERN	1000 ST	3 443	1 844	2 794	151 739	83 888	125 272	67
6412 49	SONST. MATERIAL	1000 ST	2 964	2 049	2 764	116 041	76 897	123 393	88
	KLEIDER								
6412 51	GANZ ODER UEBERWIEGEND AUS BAUMWOLLE	1000 ST	1 189	672	884	121 980	65 441	106 755	71
6412 53	WOLLE U. FEINEN TIERHAAREN	1000 ST	201	142	112	22 554	16 989	10 161	13
6412 57	SYNTHETISCHEN CHEMIEFASERN	1000 ST	1 468	1 065	1 201	119 574	88 040	109 377	51
6412 59	SONST. MATERIAL	1000 ST	1 894	1 096	1 674	175 889	92 001	162 262	70
6412 60	MORGENROECKE	1000 ST	171	153	111	9 875	10 011	7 492	9
	MAENTEL U. UMHAENGE AUS NICHT GUMMIERTEM U. NICHT BESCHICH- TETEM GEWEBE								
6412 81	GANZ ODER UEBERWIEGEND AUS BAUMWOLLE	1000 ST	236	156	197	29 915	22 099	29 601	21
6412 83	WOLLE U. FEINEN TIERHAAREN	1000 ST	449	466	386	58 735	70 370	58 416	48
6412 89	SONST. MATERIAL	1000 ST	1 100	822	1 159	102 489	78 532	107 547	51
6412 90	SONST. DAMENOVERBEKLEIDUNG, A.N.G. (Z.B. HOSENANZUEGE)	1000 ST	786	673	734	30 949	15 382	21 174	41
6412	INSGESAMT	1000 ST	38 622	28 833	34 980	2 148 597	1 588 797	2 016 811	.
	KINDEROVERBEKLEIDUNG 3) KNABENOVERBEKLEIDUNG, GROSSE 104 BIS 176 (OHNE ARBEITS-, BE- RUF-, SPORT-, LEDER-, PELZ-, REGENSCHUTZBEKL. U. UNIFORMEN)								
6413 13	ANZUEGE	1000 ST	.A	.A	.A	.A	.A	.A	1
6413 16	SAKKOS U. JACKEN (OHNE SKI- U. WINDJACKEN, ANORAKS, BLOUSONS U.AE.)	1000 ST	.A	.A	.A	.A	.A	.A	6
	HOSEN, LANG (AUCH JEANSHOSEN)								
6413 21	GANZ ODER UEBERWIEGEND AUS BAUMWOLLE	1000 ST	696	360	351	25 421	11 581	12 405	19
6413 23	WOLLE U. FEINEN TIERHAAREN	1000 ST	.A	.A	.A	.A	.A	.A	1
6413 24	SONST. MATERIAL	1000 ST	91	61	93	2 554	1 738	2 390	7
6413 29	SONST. KNABENOVERBEKLEIDUNG, A.N.G.	1000 ST	194	194	164	5 043	2 949	2 601	6
	MAEDCHENOVERBEKLEIDUNG, GROSSE 104 BIS 176 (OHNE ARBEITS-, BE- RUF-, SPORT-, LEDER-, PELZ-, REGENSCHUTZBEKL. U. UNIFORMEN)								
6413 44	KOSTUEME U. JACKEN (AUCH KOM- PLETS) (OHNE SKI- U. WIND- JACKEN, ANORAKS, BLOUSONS U.AE.)	1000 ST	14	11	12	688	629	617	9
6413 45	ROECKE	1000 ST	525	282	361	12 670	6 371	9 900	14
6413 47	HOSEN, LANG (AUCH JEANSHOSEN U. HOSENROECKE)	1000 ST	381	264	334	11 110	5 401	9 259	17

1) IN MELDENUMMER 6411 83 ENTHALTEN. - 2) ENTHAELT AUCH DIE MELDENUMMER 6411 81. - 3) EINSCHLIESSLICH SOLCHER AUS ZUGEKAUFTER
GEWIRKTER ODER GESTRIKTER METERWARE.

9 PRODUKTION NACH GUETERARTEN UND GUETERKLASSEN - FRUEHERES BUNDESGBIET

MELDE- NR	ERZEUGNIS	EINHEIT	M E N G E			W E R T I N 1000 D M			ANZAHL DER BETR.
			1991 1. VJ	1991 4. VJ	1992 1. VJ	1991 1. VJ	1991 4. VJ	1992 1. VJ	1992 1. VJ
6413 53	BLUSEN (EINSCHL. HEMDBLUSEN) KLEIDER	1000 ST	256	112	254	7 267	2 832	7 312	12
	GANZ ODER UEBERWIEGEND AUS BAUMWOLLE	1000 ST	32	28	52	1 614	1 414	1 796	12
6413 55	SONST. MATERIAL	1000 ST	344	135	313	12 265	7 080	12 236	7
6413 60	SONST. MAEDCHENOBERBEKLEIDUNG, A.N.G.	1000 ST	410	344	306	7 389	6 698	6 201	14
6413 90	OBERBEKLEIDUNG FUER KLEIN- U. KLEINSTKINDER BIS GROESSE 98	1000 ST	1 286	588	1 256	23 658	11 048	22 629	26
6413	INSGESAMT	1000 ST	4 264	2 417	3 547	111 129	59 721	89 633	.
6414 10	ARBEITS-, BERUFS- U. SPEZIAL- SCHUTZBEKLEIDUNG (GENAHEIT) (EIN- SCHL. SOLCHER AUS TEXTILER GLAS- FASER, ABER OHNE SOLCHE AUS ASBEST ODER LEDER) 1)	1000 ST	549	502	533	27 443	21 993	23 895	42
	ARBEITS-, BERUFS- U. SPEZIAL- SCHUTZANZUEGE, EINTEILIG (KOM- BINATIONEN)	1000 ST	549	502	533	27 443	21 993	23 895	42
6414 21	ARBEITS-, BERUFS- U. SPEZIAL- SCHUTZJACKEN	1000 ST	403	622	362	13 377	24 109	13 063	29
6414 29	GANZ ODER UEBERWIEGEND AUS BAUMWOLLE	1000 ST	43	39	39	1 341	1 291	1 119	10
	SONST. MATERIAL	1000 ST	43	39	39	1 341	1 291	1 119	10
6414 31	ARBEITS-, BERUFS- U. SPEZIAL- SCHUTZHOSEN AUCH LATZHOSEN	1000 ST	1 061	1 030	957	31 407	31 162	28 850	39
6414 39	GANZ ODER UEBERWIEGEND AUS BAUMWOLLE	1000 ST	157	178	186	4 069	4 883	5 060	14
	SONST. MATERIAL	1000 ST	157	178	186	4 069	4 883	5 060	14
6414 42	ARBEITS-, BERUFS- U. SPEZIAL- SCHUTZMAENTEL U. -KITTEL	1000 ST	574	556	547	12 772	11 657	11 903	47
6414 45	FUER HERREN	1000 ST	355	343	363	8 082	7 523	8 016	30
	FUER DAMEN	1000 ST	355	343	363	8 082	7 523	8 016	30
6414 52	ARBEITS-, BERUFS- U. SPEZIAL- SCHUTZSCHUERZEN	1000 ST	97	132	87	933	1 123	725	17
6414 55	FUER HERREN	1000 ST	46	47	32	453	538	377	9
6414 70	FUER DAMEN	1000 ST	46	47	32	453	538	377	9
6414 90	ARBEITS-, BERUFS- U. SPEZIAL- SCHUTZKLEIDER U. KOPFBEDEK- KUNGEN	1000 ST	272	262	311	1 659	1 074	1 343	12
	SONST. ARBEITS-, BERUFS- U. SPEZIALSCHUTZBEKLEIDUNG, A.N.G.	1000 ST	3 197	2 173	2 792	4 709	8 990	3 905	17
6414	INSGESAMT	1000 ST	6 754	5 884	6 209	106 245	114 343	98 256	.
6415 10	SPORT-, BADE- U. STRAND- BEKLEIDUNG 1)	1000 ST	2	29	4	485	4 874	554	3
6415 30	SKIJACKEN, -HOSEN U. -ANZUEGE, WINDJACKEN, ANDRAKS, BLOUSONS U.AE.	1000 ST	405	361	250	34 017	38 326	21 814	29
6415 41	BADE- U. STRANDBEKLEIDUNG BADEHOSEN FUER HERREN	1000 ST	262	169	220	2 879	1 734	2 242	8
	BADEANZUEGE FUER DAMEN	1000 ST	262	169	220	2 879	1 734	2 242	8
6415 43	EINTEILIG	1000 ST	968	708	817	32 357	23 138	32 454	21
6415 46	ZWEITEILIG (BIKINIS)	1000 ST	649	404	405	17 332	9 800	12 041	19
6415 47	BADEHOSEN U. -ANZUEGE FUER KINDER	1000 ST	371	299	138	3 329	2 713	1 226	3
6415 61	BADEMAENTEL U. SONSTIGE BADE- U. STRANDBEKLEIDUNG 2) AUS FROTTIERGEWEBE	T	381	382	352	19 521	20 522	18 051	11
6415 69	AUS SONST. GEWEBE	1000 ST	297	287	265	4 154	3 556	4 422	14
6415 80	SHORTS U. ANDERE KURZE HOSEN	1000 ST	79	54	80	3 277	1 670	1 742	10
	SONST. SPORTBEKLEIDUNG	1000 ST	103	50	49	3 277	1 670	1 742	10
6415 91	TRAININGSJACKEN	1000 ST	5	7	5	425	678	513	3
6415 93	TRAININGSHOSEN	1000 ST	15	6	21	576	399	599	6
6415 95	TRAININGSANZUEGE	1000 ST	131	80	76	6 332	4 893	4 143	10
6415 99	SPORTHOSEN, TURNHEMDEN U. SONST. SPORTBEKLEIDUNG, A.N.G.	1000 ST	1 445	1 551	1 592	42 632	41 498	44 837	32
6415	INSGESAMT	1000 ST	4 733	4 006	3 921	167 316	153 601	144 638	.
6416 11	VEREDELTE PELZFELLE U. PELZBE- KLEIDUNG (OHNE ERZEUGNISSE AUS WEBPELZEN)	T	-	-	-	-	-	-	-
6416 15	KANIN- U. HASENHAARE VEREDELTE PELZFELLE PELZBEKLEIDUNG	1000 ST	1 615	1 533	1 556	17 007	16 839	20 112	6
6416 51	PELZMAENTEL	1000 ST	4	11	4	4 563	13 121	3 856	7
6416 53	PELZJACKEN, -UMHAENGE U. -STOLEN	1000 ST	2	8	6	2 188	6 269	4 997	5
6416 57	PELZMUETZEN U. -KAPPEN	1000 ST	.A	.A	.A	.A	.A	.A	2
6416 58	SONST. PELZBEKLEIDUNGA	.A	.A	2
6416 90	SONST. PELZWAREN	6 813	7 555	8 215	10
6416	INSGESAMT	30 854	44 694	37 278	.
6417 10	LEDERBEKLEIDUNG LEDERKOMBINATIONEN, -ANZUEGE U. -KOSTUEME	1000 ST	1	0	1	950	504	797	5
6417 21	LEDERJACKEN, -WESTEN U. -STRICK- JACKEN	1000 ST	89	72	90	29 225	22 573	31 204	28
6417 40	LEDERHOSEN	1000 ST	27	23	20	4 906	4 920	4 455	14
6417 50	LEDERMAENTEL	1000 ST	2	4	5	2 343	3 431	3 257	12
6417 80	SONST. LEADERBEKLEIDUNG, A.N.G.	1000 ST	3	3	7	653	1 253	1 268	8
6417	INSGESAMT	1000 ST	122	102	123	38 077	32 681	40 981	.

1) EINSCHLIESSLICH SOLCHER AUS ZUGEKAUFTER GEWIRKTER ODER GESTRIKTER METERWARE. - 2) EINSCHLIESSLICH DER VON WEBEREIEN FERTIGGESTELLTEN WAREN.

9 PRODUKTION NACH GUETERARTEN UND GUETERKLASSEN - FRUEHERES BUNDESGBEIT

MELDE- NR	ERZEUGNIS	EINHEIT	M E N G E			W E R T I N 1000 DM			ANZAHL DER BETR.
			1991 1. VJ	1991 4. VJ	1992 1. VJ	1991 1. VJ	1991 4. VJ	1992 1. VJ	
6418 20	REGENSCHUTZBEKLEIDUNG 1) AUS GUMMIERTEM U. BESCHICHTETEM GEWEBE	1000 ST	.A	.A	.A	.A	.A	.A	2
6418 60	AUS GUMMI ODER KUNSTSTOFF (GENAHT)	1000 ST	.A	.A	.A	.A	.A	.A	2
6418	INSGESAMT	1000 ST	39	23	15	2 694	3 495	2 044	.
6419 10	UNIFORMEN 2) (OHNE MUETZEN)	1000 ST	.A	.A	.A	.A	.A	.A	2
6419 20	UNIFORMJACKEN	1000 ST	21	26	31	2 177	2 664	2 666	4
6419 30	UNIFORMHOSEN	1000 ST	39	40	46	1 571	1 337	1 716	6
6419 50	UNIFORMMAENTEL U. -UMHAENGE	1000 ST	.A	.A	.A	.A	.A	.A	3
6419 80	SONST. UNIFORMEN, A.N.G. (Z.B. UNIFORMROECKE, FELDJACKEN)	1000 ST	39	28	20	3 731	4 074	3 129	7
6419	INSGESAMT	1000 ST	104	99	102	8 807	9 450	8 777	.
6421 11	HERRENWAESCHE 2) OBER- U. FREIZEITHEMDEN (AUCH SPORT-, ARBEITSHEMDEN U.AE.) GANZ ODER UEBERWIEGEND AUS BAUMWOLLE	1000 ST	1 869	1 511	1 711	57 839	48 752	56 926	45
6421 19	SONST. MATERIAL	1000 ST	339	280	268	12 153	9 555	9 972	12
6421 20	NACHTHEMDEN, SCHLAF- U. HAUS- ANZUEGE	1000 ST	75	68	63	2 964	3 286	3 229	12
6421 90	SONST. HERRENWAESCHE, A.N.G. (Z.B. T-SHIRTS, UNTERHEMDEN, UNTERHOSEN)	1000 ST	330	271	276	3 344	3 406	2 679	12
6421	INSGESAMT	1000 ST	2 613	2 130	2 318	76 300	64 999	72 806	.
6424 10	DAMENWAESCHE U. SCHUERZEN 2) TAGESWAESCHE (Z.B. TAGHEMDEN, SCHLUEPFER, UNTERROECKE)	1000 ST	5 535	3 759	3 455	27 872	27 569	24 010	26
6424 21	NACHTHEMDEN, SCHLAF- U. HAUS- ANZUEGE	1000 ST	810	646	659	26 695	22 821	23 635	25
6424 29	BAUMWOLLE	1000 ST	1 219	910	922	25 257	18 816	18 545	17
6424 40	SONST. DAMENWAESCHE, A.N.G. (Z.B. T-SHIRTS)	1000 ST	1 382	1 010	1 153	8 319	6 182	7 842	20
6424 50	SCHUERZEN (OHNE BERUFSBEKLEI- DUNG) (AUCH KITTEL- U. KLEI- DERSCHUERZEN)	1000 ST	783	960	952	3 730	3 754	3 620	5
6424	INSGESAMT	1000 ST	9 729	7 286	7 141	91 873	79 142	77 652	.
6427 10	KINDERWAESCHE 2) GROSSE 104 BIS 176 OBER- U. FREIZEITHEMDEN (AUCH SPORTHEMDEN)	1000 ST	.A	.A	.A	.A	.A	.A	4
6427 50	SONST. KINDERWAESCHE, A.N.G.	1000 ST	.A	.A	.A	.A	.A	.A	13
6427 70	WAESCHE FUER KLEIN- U. KLEINST- KINDER BIS GROSSE 98	1000 ST	806	527	697	5 580	2 588	4 784	9
6427	INSGESAMT	1000 ST	1 149	767	991	10 006	5 355	8 112	.
6431 70	BUESTENHALTER GANZ ODER UEBERWIEGEND AUS SYNTHETISCHEN CHEMIEFASERN	1000 ST	1 057	1 008	977	16 560	16 400	15 040	23
6431 90	SONST. MATERIAL	1000 ST	241	303	303	4 114	5 165	5 305	13
6431	INSGESAMT	1000 ST	1 298	1 311	1 280	20 674	21 565	20 345	.
6432 70	MIEDERHOESCHEN (UNTEN GESCHLOSSEN) GANZ ODER UEBERWIEGEND AUS SYNTHETISCHEN CHEMIEFASERN	1000 ST	164	166	187	2 555	2 223	2 879	13
6432 90	SONST. MATERIAL	1000 ST	11	17	16	149	228	218	6
6432	INSGESAMT	1000 ST	175	183	204	2 704	2 451	3 097	.
6434 70	HUEFTHALTER, ELASTIKSCHLUEPFER (UNTEN OFFEN), KORSETTS GANZ ODER UEBERWIEGEND AUS SYNTHETISCHEN CHEMIEFASERN	1000 ST	122	108	75	3 794	3 642	2 164	12
6434 90	SONST. MATERIAL	1000 ST	17	16	15	358	371	329	6
6434	INSGESAMT	1000 ST	139	124	90	4 152	4 013	2 493	.
6435 10	KORSELETTES OFFEN	1000 ST	48	51	34	2 029	2 445	1 547	11
6435 50	GESCHLOSSEN	1000 ST	109	146	146	4 711	5 681	6 136	14
6435	INSGESAMT	1000 ST	157	197	180	6 740	8 126	7 683	.
6438 00	SONSTIGE MIEDERWAREN	901	763	550	5
6441 13	HERRENKOPFBEDECKUNG 2) 3) HUETE AUS WOLLFILZ	1000 ST	53	.A	.A	1 193	.A	.A	5
6441 23	HAARFILZ	1000 ST	94	142	88	3 052	5 059	2 705	6
6441 32	STOFF, GENAHT 4)	1000 ST
6441 37	THERMOPLASTISCH VERFORMTEM MATERIAL 4)	1000 ST
6441 49	STROH 5)	1000 ST	128	145	111	2 312	3 135	2 129	3
6441 50	MUETZEN (OHNE UNIFORMMUETZEN)	1000 ST	311	420	406	3 991	6 569	5 500	9
6441 60	UNIFORMMUETZEN	1000 ST	167	.A	.A	2 034	.A	.A	2
6441	INSGESAMT	1000 ST	753	1 005	788	12 582	18 906	12 972	.

1) NUR IN BETRIEBEN DES BEKLEIDUNGSGEWERBES HERGESTELLT. - 2) EINSCHLIESSLICH SOLCHER AUS ZUGEKAUFTER GEWIRKTER ODER GESTRICKTER
METERWARE. - 3) OHNE SOLCHE AUS LEDER ODER PELZ SOWIE BERUFS- UND AEHNLICHE KOPFBEDECKUNGEN. - 4) IN MELDENUMMER 6441 49 ENT-
HALTEN. - 5) ENTHAELT AUCH DIE MELDENUMMERN 6441 32 UND 6441 37.

9 PRODUKTION NACH GUETERARTEN UND GUETERKLASSEN - FRUEHERES BUNDESGBIET

MELDE- NR	ERZEUGNIS	EINHEIT	M E N G E			W E R T I N 1000 DM			ANZAHL DER BETR.
			1991 1. VJ	1991 4. VJ	1992 1. VJ	1991 1. VJ	1991 4. VJ	1992 1. VJ	
DAMENKOPFBEDECKUNG 1) 2)									
	HUETE AUS								
6443 13	WOLLFILZ	1000 ST	36	45	27	1 189	1 404	804	6
6443 23	HAARFILZ	1000 ST	.A	.A	.A	.A	.A	.A	6
6443 32	STOFF, GENAHT	1000 ST	.A	.A	.A	.A	.A	.A	3
6443 37	THERMOPLASTISCH VERFORMTEM MATERIAL	1000 ST	15	68	26	369	1 645	596	5
6443 49	STROH	1000 ST	52	29	43	1 968	912	1 922	6
6443 50	MUETZEN (OHNE UNIFORMMUETZEN)	1000 ST	.A	.A	.A	.A	.A	.A	2
6443	INSGESAMT	1000 ST	174	241	174	5 658	6 531	5 467	.
6446 00	KINDERKOPFBEDECKUNG 1) 2) (HUETE, MUETZEN)	1000 ST	532	359	765	4 922	3 394	6 537	7
6449 00	SONST. KOPFBEDECKUNG (Z.B. STRAND- U. KARNEVALSHUETE) 1) 2)	2 639	6 768	3 803	7
KRAWATTEN, HANDSCHUHE, SCHALS U. TUECHER 2) 3)									
6453 10	KRAWATTEN, QUERBINDER U. SCHLEIFEN	1000 ST	4 193	4 304	4 219	39 864	39 412	39 346	21
6453 30	HANDSCHUHE	1000 PAAR	.A	.A	-	.A	.A	-	-
6453 40	SCHALS U. TUECHER (EINSCHL. KOPF- U. TASCHENTUECHER)	1000 ST	.A	.A	655	.A	.A	5 946	17
6453	INSGESAMT	43 591	48 679	45 292	.
SPORTGUERTEL, HOSENTRAEGER U.AE. SPORTGUERTEL, TRACHTENTRAEGER U. -GUERTEL SOWIE ANDERE MODISCHE GUERTEL									
6454 10	AUS TEXTILEN SPINNSTOFFEN	1000 ST	441	239	281	3 771	1 565	2 019	8
6454 40	HOSEN- U. UNTERHEMDTRAEGER, SOCKEN- U. AERMEHALTER	1000 ST	645	529	453	2 513	2 166	2 047	6
6454	INSGESAMT	1000 ST	1 086	768	734	6 284	3 731	4 066	.
SCHIRME									
6457 11	HERRENSCHIRME (OHNE TASCHEN- SCHIRME)	1000 ST	6	6	6	260	270	288	3
6457 15	DAMENSCHIRME (OHNE TASCHEN- SCHIRME)	1000 ST	18	26	25	581	871	824	4
6457 19	KINDERSCHIRME	1000 ST	-	-	-	-	-	-	-
6457 51	TASCHENSCHIRME	1000 ST	4	9	7	162	343	278	5
6457 55	FUER HERREN	1000 ST	10	15	12	311	524	427	5
6457 90	SONST. SCHIRME	1000 ST	293	114	270	16 641	8 239	15 073	12
6457	(Z.B. GARTEN-, MARKTSCHIRME) INSGESAMT	1000 ST	331	170	319	17 955	10 247	16 890	.
ANDERES BEKLEIDUNGSZUBEHOER									
6459 10	KUNSTBLUMEN AUS TEXTILIEN	8 524	5 675	7 061	9
6459 80	SONST. BEKLEIDUNGSZUBEHOER (OHNE ZUTATEN U. OHNE KNOEPFE) A.N.G.	.	-	-	-	57 619	51 750	48 884	32
6459	INSGESAMT	66 143	57 425	55 945	.
STERBEWAESCHE									
6471 10	STERBEHEMDEN U. -JACKEN	1000 ST	51	38	41	1 393	1 200	1 325	7
6471 50	STERBEDECKEN, -LAKEN U. -KISSEN	1000 ST	204	165	187	4 065	3 659	4 184	8
6471	INSGESAMT	1000 ST	255	203	228	5 458	4 859	5 509	.
GARDINEN U. VORHAENGE									
GARDINEN (UNDICHTES GEWEBE U. GEWIRKE)									
AUS ZUGEKAUFTER METERWARE KONFEKTIONIERT									
6475 12	AUS GEWEBTEM GARDINENSTOFF	T	219	167	145
6475 17	AUS GEWIRKTEM GARDINENSTOFF	1000 M2	1 666	1 279	1 019	7 883	8 685	7 913	8
		T	.A	.A	.A	.A	.A	.A	4
		1000 M2	.A	.A	.A
AUS SELBSTHERGESTELLTER METER- WARE KONFEKTIONIERT									
6475 52	AUS GEWEBTEM GARDINENSTOFF	T	69	80	83
6475 57	AUS GEWIRKTEM GARDINENSTOFF	1000 M2	765	841	892	6 831	7 311	7 550	5
		T	185	129	146
6475 90	VORHAENGE (DICHTES GEWEBE, AUCH SOLICHE AUS BESCHICHTETEM GEWEBE)	1000 M2	1 999	1 552	1 685	6 661	5 718	5 423	4
		T	.A	.A	.A	.A	.A	.A	3
6475	INSGESAMT	1000 M2	1 206	1 224	1 219
		T	4 927	4 148	4 064	31 955	33 500	32 565	.
ANDERE KONFEKTIONIERTE ERZEUG- NISSE									
PLANEN									
6477 16	GANZ ODER UEBERWIEGEND AUS SYNTHETISCHEN CHEMIEFASERN	T	614	608	602
6477 18	SONST. MATERIAL	1000 ST	73	105	111	20 288	19 351	19 917	29
		T	122	124	184
		1000 ST	6	6	7	3 032	2 373	3 587	11
6477 50	ZELTE	T	739	452	689
	CAMPINGZELTE	1000 ST	23	14	23	17 377	9 442	16 054	12

1) OHNE SOLICHE AUS LEDER ODER PELZ SOWIE BERUFS- UND AEHNLICHE KOPFBEDECKUNGEN. - 2) EINSCHLIESSLICH SOLCHER AUS ZUGEKAUFTER GEWIRKTER ODER GESTRICKTER METERWARE. - 3) EINSCHLIESSLICH DER VON WEBEREIEN FERTIGGESTELLTEN WAREN.

9 PRODUKTION NACH GUETERARTEN UND GUETERKLASSEN - FRUEHERES BUNDESGBEIT

MELDE- NR	ERZEUGNIS	EINHEIT	M E N G E			W E R T I N 1000 DM			ANZAHL DER BETR.
			1991 1. VJ	1991 4. VJ	1992 1. VJ	1991 1. VJ	1991 4. VJ	1992 1. VJ	
6477 60	SONST. ZELTE	T	208	158	209				
		1000 ST	24	5	5	6 481	5 202	5 960	7
6477 70	SEGEL	T	30	7	13				
		1000 ST	2	1	1	2 337	1 441	2 184	4
6477 90	SONST. KONFEKTIONIERTER ERZEUG- NISSE AUS ZUGEKAUFTER METE- WARE, Z.B. FAHNEN	T	579	488	584				
		1000 ST	461	410	387	16 481	17 110	15 094	17
6477	INSGESAMT	T	2 293	1 836	2 281				
		1000 ST	588	541	534	65 936	54 919	62 796	.
6479 00	SONST. ERZEUGNISSE DIESER GUETER- GRUPPE, A.N.G.	57 915	55 916	63 156	44
6481 00	BETTFEDERN UND DAUNEN (AUFBE- REITET) DARUNTER ZUM ABSATZ BESTIMMT	T *	2 358	2 714	2 662				
		T	1 009	1 160	1 104	36 718	44 757	40 136	26
	BETTWAESCHE 1) BETTWAESCHEGARNITUREN AUS GEWEBE	T	2 577	2 630	1 970				
6483 12	BIBERBETTWAESCHEGARNITUREN	1000 ST	2 060	2 113	1 499	38 751	39 282	33 917	18
6483 14	ANDERE BETTWAESCHEGARNITUREN	T	1 745	1 469	1 570				
		1000 ST	2 105	1 797	1 936	39 315	37 504	38 401	26
	AUS MASCHENSTOFF FROTTIERBETTWAESCHEGARNITUREN	T	235	220	255				
6483 16		1000 ST	223	208	239	3 161	2 529	3 270	3
6483 18	ANDERE BETTWAESCHEGARNITUREN	T	227	243	317				
		1000 ST	258	240	294	6 620	6 220	7 744	4
	BETTUECHER AUS GEWEBE	T	1 366	1 495	1 306				
6483 31	BIBERBETTUECHER	1000 ST	2 132	2 298	1 999	20 016	19 954	16 543	14
6483 33	ANDERE BETTUECHER	T	721	733	868				
		1000 ST	1 042	1 115	1 315	17 902	18 792	21 636	17
6483 39	AUS MASCHENSTOFF	T	166	201	190				
		1000 ST	265	301	304	5 069	5 993	5 937	5
	INLETTS FUER OBER- U. UNTERBETTEN	T	610	633	646				
6483 51		1000 ST	658	663	673	30 561	32 663	32 928	12
6483 55	FUER KOPFKISSEN	T	341	299	318				
		1000 ST	1 570	1 348	1 362	11 418	9 887	10 380	12
	SONST. BETTWAESCHE (AUCH EINZEL- TEILE) AUS GEWEBE	T	813	743	561				
6483 92		1000 ST	2 247	1 816	1 521	15 934	12 504	9 501	24
6483 95	AUS MASCHENSTOFF	T	239	196	191				
		1000 ST	351	280	273	6 707	6 560	5 966	9
6483 *	INSGESAMT	T	9 041	8 863	8 190				
		1000 ST	12 912	12 182	11 415	195 454	191 888	186 223	.
	HAUS- U. TISCHWAESCHE 1) HAND- U. BADETUECHER, AUCH GAESTETUECHER AUS FROTTIERGEWEBE	T	3 083	2 647	2 636				
6485 10		1000 ST	14 040	10 352	11 328	94 366	69 486	72 015	17
	AUS SONST. GEWEBE GANZ ODER UEBERWIEGEND AUS BAUMWOLLE	T	43	43	32				
6485 31		1000 ST	278	248	182	785	741	509	5
6485 32	LEINEN U. HALBLEINEN	T	14	16	10				
		1000 ST	83	86	60	362	368	250	4
6485 39	SONST. MATERIAL	T	-	-	-				
		1000 ST	-	-	-	-	-	-	-
	GESCHIRR- U. GLAESERTUECHER GANZ ODER UEBERWIEGEND AUS BAUMWOLLE	T	30	46	49				
6485 41		1000 ST	354	599	603	679	1 176	1 194	5
6485 48	SONST. MATERIAL	T	69	68	65				
		1000 ST	654	483	611	2 662	1 995	2 486	7
6485 50	WASCHLAPPEN, BADEZIMMERARTIKEL U. SONST. FROTTIERWAREN (OHNE HAND- U. BADETUECHER AUS FROTTIERGEWEBE)	T	149	174	172				
		1000 ST	3 685	4 448	4 344	7 009	8 477	8 201	11
	TISCHTUECHER BZW. TISCHDECKEN (EINSCHL. GEDECKEN) GANZ ODER UEBERWIEGEND AUS BAUMWOLLE	T	785	700	651				
6485 71		1000 ST	1 955	1 792	1 705	29 122	27 710	24 970	23
6485 72	LEINEN	T	98	83	68				
		1000 ST	239	177	146	5 405	4 298	3 517	13
6485 77	SYNTHETISCHEN CHEMIEFASERN 2)	T							
		1000 ST							17
6485 79	SONST. MATERIAL 3)	T	477	488	414				
		1000 ST	1 322	1 283	1 153	23 658	21 846	19 719	5
6485 90	SONST. HAUS- U. TISCHWAESCHE (Z.B. MUNDTUECHER, TISCH- LAEUFER)	T	152	128	121				
		1000 ST	2 027	1 746	1 724	7 979	7 297	6 833	16
6485	INSGESAMT	T	4 881	4 394	4 215				
		1000 ST	24 637	21 214	21 855	172 027	143 394	139 694	.

1) EINSCHLIESSLICH DER VON WEBEREIEN FERTIGGESTELLTEN WAREN. - 2) IN MELDENUMMER 6485 79 ENTHALTEN. - 3) ENTHAELT AUCH DIE MELDENUMMER 6485 77.

9 PRODUKTION NACH GUETERARTEN UND GUETERKLASSEN - FRUEHERES BUNDESGBIET

MELDE- NR	ERZEUGNIS	EINHEIT	M E N G E			W E R T I N 1000 D M			ANZAHL DER BETR.
			1991 1. VJ	1991 4. VJ	1992 1. VJ	1991 1. VJ	1991 4. VJ	1992 1. VJ	1992 1. VJ
	STETPBETTEN, STEPP- U. DAUNEN- DECKEN, KISSEN U.AE. STETPBETTEN U. STEPPDECKEN ZUR VERWENDUNG MIT UEBERSCHLAGLAKEN GANZ ODER UEBERWIEGEND GEFUELLT								
6487 11	MIT FEDERN U. DAUNEN 1)	1000 ST							3
6487 12	MIT NATURFASERN 2)	1000 ST	97	108	75	10 326	11 788	7 723	14
6487 13	MIT SONST. MATERIAL IN BETTWAESCHEBEZUEGEN GANZ ODER UEBERWIEGEND GEFUELLT	1000 ST	18	17	43	603	627	1 406	9
6487 14	MIT FEDERN U. DAUNEN	1000 ST	256	394	243	25 774	38 716	23 702	28
6487 16	MIT NATURFASERN	1000 ST	495	368	671	28 114	23 806	35 646	24
6487 17	MIT SONST. MATERIAL	1000 ST	695	639	685	33 105	31 792	33 122	26
6487 18	DAUNENDECKEN	1000 ST	157	179	154	25 522	31 747	25 117	38
6487 21	OBERBETTEN (UNGESTEPPT) KISSEN KOPFKISSEN GANZ ODER UEBERWIEGEND GEFUELLT	1000 ST	17	42	29	1 238	3 154	2 165	17
6487 26	MIT FEDERN U. DAUNEN	1000 ST	1 092	1 104	1 271	17 583	18 910	18 105	34
6487 27	MIT NATURFASERN	1000 ST	297	368	247	10 088	12 126	8 152	28
6487 28	MIT SONST. MATERIAL	1000 ST	1 238	1 062	1 162	21 447	20 528	21 633	29
6487 29	SONST. KISSEN (Z.B. POLSTER- KISSEN)	1000 ST	6 042	4 393	6 622	50 707	36 402	56 265	41
	SCHLAF- U. REISEDECKEN 3) GANZ ODER UEBERWIEGEND AUS WOLLE U. FEINEN TIERHAAREN SYNTHETISCHEM MATERIAL SONST. MATERIAL	1000 ST	268	377	253	22 200	28 145	20 632	15
6487 33		1000 ST	1 306	1 243	1 333	28 012	28 108	29 966	11
6487 37		1000 ST	267	265	219	4 278	4 594	3 650	5
6487 40	TAGES- U. UEBERDECKEN (GEFUETTERT/GESTEPPT)	1000 ST	78	83	76	5 470	5 413	5 204	16
6487 50	KINDERWAGENDECKEN	1000 ST	44	35	34	1 102	863	842	3
6487 60	UNTERBETTEN U. MATRATZENAUFLAGEN	1000 ST	349	429	310	19 303	21 981	15 833	37
	SCHLAF-, SCHLUPF- U. FUSSSAECKE SCHLAFSAECKE, GESTEPPT GANZ ODER UEBERWIEGEND GEFUELLT								
6487 82	MIT FEDERN U. DAUNEN	1000 ST	3	1	1	454	116	159	3
6487 83	MIT SONST. MATERIAL	1000 ST	269	202	214	12 434	11 653	12 615	18
6487 84	SCHLUPF- U. FUSSSAECKE, GESTEPPT	1000 ST	11	32	17	512	1 321	797	4
6487 87	SCHLAF-, SCHLUPF- U. FUSS- SAECKE, NICHT GESTEPPT	1000 ST	148	99	117	6 432	4 101	5 243	6
6487 91	MATRATZEN SCHONER	1000 ST	439	398	603	5 476	4 577	5 657	5
6487 99	VERWANDTE ARTIKEL (Z.B. KAFFEEWAERMER U.AE.)	19 205	17 810	21 816	25
6487	INSGESAMT	349 385	358 278	355 450	.
6492 10	REPARATUREN, AUCH AENDERUNGEN VON OBERBEKLEIDUNGA	.A	.A	6
6492 80	VON SONST. ERZEUGNISSEN DIESER GUETERGRUPPE	2 666	3 208	2 696	20
6492	INSGESAMTA	.A	.A	.
6495 00	EIGENVEREDLUNG (VEREDLUNGSAR- BEITEN FUER EIGENE RECHNUNG)A	.A	.A	4
6496 00	LOHNVEREDLUNG (VEREDLUNGSARBEITEN FUER FREMDE RECHNUNG)A	.A	.A	2
6499 00	HILFSARBEITEN AN ERZEUGNISSEN DIESER GUETERGRUPPE Z.B. ADJUS- TIEREN, AUFRIFFELN, AUSBESSERN, STOPFEN, MODE- U. MUSTERZEICH- NEN, STEPPEN U.AE.	35 735	34 892	44 884	64

ERZEUGNISSE DES ERNAHRUNGS-

GEWERBES

MAHL- U. SCHAEMLMUEHLENERZEUGNISSE

6811 12	MAHLMUEHLENERZEUGNISSE WEIZENMEHL U. -SCHROT	T *	708 836	693 869	695 875				
6811 14	DARUNTER ZUM ABSATZ BESTIMMT ROGGEN-, MAIS- U. GEMENGEMEHL SOWIE -SCHROT	T *	679 018	667 556	668 995	384 526	376 132	374 689	64
	DARUNTER ZUM ABSATZ BESTIMMT WEIZENGRIESS	T	125 329	116 853	127 100				
6811 15	AUS HARTWEIZEN	T	113 917	108 275	116 344	61 300	57 356	61 818	51
6811 16	AUS WEICHWEIZEN	T	40 881	35 975	42 279	40 045	33 243	39 946	7
6811 17	WEIZEN-, ROGGEN- U. MAISERZEUG- NISSE FUER FUTTERZWECKE	T	8 261	7 147	7 678	6 648	5 979	6 127	23
6811 18	SONST. ERZEUGNISSE AUS MAHL- MUEHLEN FUER NAHRUNGSZWECKE	T	250 158	218 820	217 227	61 701	58 090	57 853	57
	SCHAEMLMUEHLENERZEUGNISSE HAFERERZEUGNISSE								
6811 51	FUER NAHRUNGSZWECKE	T	24 937	23 348	26 155	17 258	16 364	18 311	9
6811 55	FUER FUTTERZWECKE	T	29 469	23 722	28 705	55 031	42 234	49 651	11
		T	14 928	11 004	12 586	5 450	4 463	4 017	8

1) IN MELDENUMMER 6497 12 ENTHALTEN. - 2) ENTHAELT AUCH DIE MELDENUMMER 6487 11. - 3) EINSCHLIESSLICH DER VON WEBEREIEN FERTIGGESTELLTEN WAREN.

9 PRODUKTION NACH GUETERARTEN UND GUETERKLASSEN - FRUEHERES BUNDESGBEIT

MELDE- NR	ERZEUGNIS	EINHEIT	M E N G E			W E R T I N 1000 DM			ANZAHL DER BETR.
			1991 1. VJ	1991 4. VJ	1992 1. VJ	1991 1. VJ	1991 4. VJ	1992 1. VJ	1992 1. VJ
6811 61	GERSTENERZEUGNISSE	T	2 550	2 465	2 316	2 982	2 923	2 873	5
6811 65	FUER NAHRUNGSZWECKE	T	3 170	1 471	1 534	1 185	450	507	5
6811 71	FUER FUTTERZWECKE	T	27 557	30 707	31 916	30 440	38 234	39 600	7
6811 73	REISERZEUGNISSE	T	5 721	4 692	4 703	7 407	6 174	6 130	5
6811 76	BEARBEITETE HUELSENFRUECHTE	T
	DELSAATEN, ZERKLEINERT, NICHT	T
	ENTFETTET	T	.	.	594	.	.	1 675	4
6811 81	SONST. SCHAEMLUEHLERERZEUGNISSE	T	.	.	1 779	.	.	3 244	6
6811 85	FUER NAHRUNGSZWECKE	T	.	.	15 755	.	.	4 155	8
6811	FUER FUTTERZWECKE	T	.	.	.	683 601	650 144	670 596	.
	INSGESAMT
6812 00	TEIGWAREN	T	67 969	55 450	68 331	214 811	167 671	195 101	38
	NAEHRMITTEL (OHNE TEIGWAREN)								
	PUDDINGPULVER UND VERWANDTE PUL-								
	VERFOERMIGE ERZEUGNISSE								
6815 12	INSTANT ERZEUGNISSE	T	3 581	2 488	3 761	27 871	19 233	31 092	14
6815 14	INSTANT-PUDDINGPULVER	T	3 567	2 810	3 550	21 534	17 156	25 152	17
	INSTANT-KREMPULVER, -TORTEN-	T							
	GUSS-, -KALTSCHALEN U.A.	T							
6815 16	SONST. ERZEUGNISSE DIESER ART	T	8 919	8 164	8 235	44 410	38 682	42 889	11
6815 18	PUDDINGPULVER SONSTIGER ART	T							
	KREMPULVER, TORTENGUSS, KALT-	T							
	SCHALEN U. AEHNL. PULVER-	T							
	FOERMIGE ERZEUGNISSE SONSTI-	T							
	GER ART	T	1 563	1 048	1 612	16 935	7 559	16 607	13
6815 24	BACKPULVER	T	1 832	2 120	1 482	6 684	7 999	5 392	14
6815 27	VANILLINZUCKER	T	1 546	1 920	1 298	8 367	9 183	7 817	13
	(AUCH VANILLEZUCKER)	T							
6815 31	BACKMITTEL	T							
	FUER ROGGENMEHL- U. SCHROTHAL-	T							
	TIGE BACKWAREN	T	20 429	18 955	21 876	65 879	60 516	71 373	14
6815 32	FUER WEIZENBROT U. -KLEIN-	T							
	GEBAECK	T	23 124	21 468	24 151	78 271	72 693	84 074	17
6815 33	FUER FEINE BACKWAREN	T	6 588	7 639	7 081	30 679	29 840	27 795	15
6815 34	ZUR VERBESSERUNG DER HALTBAR-	T							
	KEIT U. FRISCHHALTUNG SOWIE	T							
	TRENNMITTEL	T	5 457	5 033	5 748	20 613	18 531	22 299	12
6815 35	BACKZUTATEN	T	3 612	3 220	3 923	23 144	17 623	22 145	5
6815 36	BACKFERTIGER TEIG FUEER BROT UND	T	7
	FEINE BACKWAREN	T
6815 42	FERTIGMEHL	T							
	FUER BROT UND KLEINGEBAECK	T	11 048	9 870	10 121	14 052	12 786	11 827	7
6815 44	AUS BROTTIEG	T	13 998	14 175	12 244	55 317	53 247	51 636	19
	FUER FEINE BACKWAREN	T							
6815 51	SAEUGLINGS- U. KLEINKINDERNAHRUNG	T	1 570	1 058	1 404	12 840	8 806	11 663	9
6815 54	AUF GETREIDEBASIS	T	15 154	15 559	16 827	83 711	81 353	90 722	3
6815 55	AUF OBST- UND GEMUESEBASIS	T	21 644	18 874	21 885	277 912	269 786	303 039	7
	AUF MILCHBASIS	T							
6815 61	SUPPEN (OHNE SUESSE SUPPEN)	T	1 709	1 606	2 815	7 343	5 986	10 529	10
6815 64	SUPPEN, TIEFGEFROREN	T							
	SUPPEN IN LUFTDICHT VER-	T							
	SCHLOSSEN BEHAELTERN	T	21 587	22 051	17 078	91 526	91 244	74 614	28
6815 67	TROCKENSUPPEN	T	13 421	10 528	12 017	150 817	126 037	146 695	13
6815 71	BRUEHERZEUGNISSE ALLER ART	T	6 566	5 539	6 384	49 111	45 430	52 638	14
6815 74	WUERZEN, WUERZMITTEL	T	12 191	8 713	10 034	76 050	53 380	63 728	12
6815 76	WUERZSOSSEN	T	4 489	9 944	3 926	21 810	18 136	18 631	18
6815 78	SALATSOSSEN, FLUESSIG	T	9 384	9 082	9 390	33 467	29 402	37 519	14
6815 79	SOSSEN, Z.B. SOSSENPUWER	T	10 379	9 033	10 970	143 249	123 660	159 474	13
	EIERERZEUGNISSE	T
6815 81	GETROCKNET	T	.	.	1 017	.	.	10 875	6
6815 85	FLUESSIG UND GEFROREN	T	11 192	10 744	10 933	26 943	25 387	27 119	5
6815 90	SONSTIGE NAEHRMITTEL	T	48 787	42 759	47 307	300 441	257 585	275 396	54
6815	INSGESAMT	T	286 409	261 772	281 126	1 709 076	1 523 325	1 715 277	.
	STAERKE UND STAERKEERZEUGNISSE								
6816 11	STAERKE UND SAGO	T							3
6816 12	KARTOFFELSTAERKE 1)	T							7
6816 13	MAISSTAERKE 1)	T							7
6816 19	WEIZENSTAERKE 1)	T							2
	SONSTIGE STAERKE, SAGO 2)	T	128 514	195 396	114 749	141 595	214 040	142 531	2
6816 45	STAERKEDERIVATE	T							8
	KLEBER	T	17 540	16 181	17 573	21 485	16 815	21 332	8
6816 46	ISOGLUKOSE	T	1
6816 48	GLUKOSE UND DEXTROSE	T	70 669	76 279	84 396	72 513	85 130	95 151	8
6816 70	NEBENERZEUGNISSE DER STAERKE-	T							
	HERSTELLUNG FUEER FUTTERZWECKE	T	52 616	70 797	55 700	21 251	14 143	14 346	3
6816 80	SONSTIGE ERZEUGNISSE DER	T	4
	STAERKEHERSTELLUNG	T
6816	INSGESAMT	T	371 151	566 642	367 650	327 695	405 735	344 064	.
	BACKWAREN								
	BROT U. ANDERE BACKWAREN AUS								
	BROTTEIG								
	BROT (OHNE KNAECKEBROT)	T							
6818 21	WEIZEN- U. WEIZENMISCHBROT	T	172 687	183 641	180 722	402 803	435 260	431 862	1 033
6818 23	ROGGEN- U. ROGGENMISCHBROT	T	154 069	160 373	142 006	365 590	387 803	369 133	1 025
6818 25	SCHROT- U. VOLLKORNBROT	T	84 262	85 276	79 968	204 006	208 342	208 782	859
6818 27	KLEINGEBAECK AUS BROTTIEG	T	.	.	.	376 934	417 767	409 015	983
6818 29	SONST. BACKWAREN AUS BROTTIEG	T	.	.	.	125 524	109 191	134 741	222
	FEINE BACKWAREN	T							
	KUCHEN, TORTEN U. VERWANDTE	T							
	FEINE BACKWAREN	T							
6818 51	FRISCH (AUCH IN DOSEN)	T	.	.	.	519 886	586 982	509 394	1 053
6818 55	TIEFGEFROREN	T	.	.	.	107 307	115 837	120 654	42

1) IN MELDENUMMER 6816 19 ENTHALTEN. - 2) ENTHAELT AUCH DIE MELDENUMMERN 6816 11, 6816 12 UND 6816 13.

9 PRODUKTION NACH GUETERARTEN UND GUETERKLASSEN - FRUEHERES BUNDESGBIET

MELDE- NR	ERZEUGNIS	EINHEIT	M E N G E			W E R T I N 1000 DM			ANZAHL DER BETR.
			1991 1. VJ	1991 4. VJ	1992 1. VJ	1991 1. VJ	1991 4. VJ	1992 1. VJ	1992 1. VJ
6818 71	DAUERBACKWAREN								
6818 72	ZWIEBACK	T	6 574	5 668	6 328	35 624	30 717	27 004	28
6818 73	LEB- U. HONIGKUCHEN, PRINTEN	T	11 696	37 188	7 144	82 031	247 364	45 999	26
6818 74	DOPPELKEKSE MIT FUELLUNG	T	9 438	6 793	7 098	46 614	36 728	38 381	8
6818 75	WAFFELN	T	15 619	11 965	16 560	97 926	72 060	101 006	24
6818 76	ANDERE KEKSE	T	25 290	19 744	24 478	157 990	120 628	152 307	43
	GEFUELLTE RIEGEL U. RIEGEL- AEHNLICHE ERZEUGNISSE MIT KEKS- ODER WAFFELANTEIL	T	22 350	19 377	22 760	217 609	201 585	231 429	13
6818 77	SALZ-, KAESE- UND LAUGENGE- BAECK (OHNE EXTRUDIERTES)	T	18 172	20 292	21 145	77 889	92 280	104 838	34
6818 78	EXTRUDIERTES SALZ-, KAESE- UND LAUGENGEBAECK, GESALZEN UND GEWUERZT	T	7 388	7 714	8 062	49 836	50 999	54 763	14
6818 81	MUESLI-RIEGEL	T	2 132	1 796	2 214	24 904	19 381	25 082	7
6818 89	SONSTIGE DAUERBACKWAREN	T	18 440	24 893	19 867	90 897	135 039	111 976	81
6818	INSGESAMT	2 983 370	3 267 963	3 076 366	.
6821 10	ZUCKER (RUEBEN- U. ROHRZUCKER) ROHZUCKER 2)	T	-	.A	-	-	.A	-	-
	WEISSZUCKER (OHNE KANDIS)								
6821 31	FEST	T	.A	2 712 547	.A	.A	3 473 135	.A	2
6821 35	FLUESSIG	T	.A	.A	.A	.A	.A	.A	2
6821 50	KANDIS- UND KANDISFARIN	T	.A	.A	.A	.A	.A	.A	2
6821 60	SONSTIGER RUEBEN- UND ROHRZUCKER	T	29 343	35 593	40 131	32 788	35 788	39 965	6
6821 71	MELASSE	T	.A	363 654	.A	.A	52 814	.A	2
6821 74	ZUCKERRUEBENSCHNITZEL, AUSGE- LAUFT	T	.A	.A	.A	.A	.A	.A	-
6821 77	VOLLWERTIGE ZUCKERRUEBEN- SCHNITZEL	T	-	-	-	-	-	-	-
6821	INSGESAMT	T	312 185	5 144 213	344 911	354 197	4 021 191	206 716	.
	VERARBEITETES OBST UND GEMUESE								
6825 11	OBSTKONSERVEN								
6825 12	SUESSKIRSCHKONSERVEN	T	.A	.A	.A	.A	.A	.A	1
6825 13	SAUERKIRSCHKONSERVEN	T	.A	.A	.A	.A	.A	.A	3
6825 14	PFLAUMENKONSERVEN	T	532	.A	.A	1 042	.A	.A	1
6825 15	APFELKONSERVEN	T	8 738	25 442	12 931	8 243	24 660	15 466	8
6825 16	SONSTIGE OBSTKONSERVEN	T	5 954	5 462	6 050	21 590	20 585	21 814	17
6825 17	GEMUESEKONSERVEN								
6825 18	ERBSENKONSERVEN	T	.A	.A	.A	.A	.A	.A	3
6825 19	BOHNENKONSERVEN	T	669	1 213	366	553	1 305	391	3
6825 19	PILZKONSERVEN	T	4 837	3 726	3 751	16 401	15 657	12 756	8
6825 19	SONSTIGE GEMUESEKONSERVEN	T	24 983	36 601	24 854	41 446	55 427	35 696	18
6825 22	TIEFGEFRORENES OBST	T	.A	.A	.A	.A	.A	.A	2
6825 24	TIEFGEFRORENES GEMUESE								
6825 24	TIEFGEFRORENER SPINAT	T	.A	7 263	.A	.A	10 936	.A	1
6825 26	SONST. TIEFGEFRORENES GEMUESE	T	18 814	33 999	22 084	69 193	104 644	78 766	9
6825 28	TROCKENOBST (AUCH ORANGEAT U. ZITRONAT)	T	.A	.A	.A	.A	.A	.A	6
6825 29	TROCKENGEMUESE	T	.A	.A	.A	.A	.A	.A	11
6825 31	MARMELADE UND KONFITURE	T	47 750	39 224	49 735	158 113	128 326	174 290	22
6825 32	GELEE	T	1 079	1 053	1 211	5 710	5 347	6 546	14
6825 34	PFLAUMENMUS	T	5 984	3 453	4 469	18 824	12 294	16 349	12
6825 35	OBSTKRAUT	T	.A	.A	.A	.A	.A	.A	1
6825 36	ERDNUESSE, GESALZEN, GEROESTET ODER ANDERS ZUBEREITET	T	18 501	20 888	17 511	77 682	91 491	80 881	4
6825 38	SONSTIGE NUESSE, GESALZEN, GE- ROESTET ODER ANDERS ZUBEREITET	T	5 822	7 032	6 229	44 741	50 054	50 342	5
6825 41	SAUERKONSERVEN								
6825 41	GURKENKONSERVEN	T	5 780	16 860	6 405	11 653	28 926	13 082	21
6825 44	ANDERES GEMUESE IN ESSIG	T	40 381	103 485	49 463	83 649	204 053	101 385	50
6825 47	SAUERKRAUT U. AND. MILCHSAUER VERGORENES GEMUESE	T	20 180	57 914	26 663	28 056	85 893	37 611	18
6825 51	FRUCHTSAEFTE								
6825 51	AUS ZITRUSFRUECHTEN	1000 L	216 309	200 233	243 666	262 267	248 729	288 949	94
6825 52	AUS KERNOBST	1000 L	169 976	160 228	149 638	121 025	128 962	127 460	84
6825 53	AUS TRAUBEN	1000 L	16 073	13 754	16 269	14 990	12 093	14 140	50
6825 54	AUS SONST. FRUECHTEN	1000 L	56 192	44 572	48 865	76 444	56 056	64 850	48
6825 55	FRUCHTNEKTARE								
6825 55	AUS ZITRUSFRUECHTEN	1000 L	178 016	167 159	169 957	144 775	131 486	145 852	61
6825 56	AUS SONST. FRUECHTEN	1000 L	100 611	86 260	100 303	81 179	73 962	90 545	67
6825 58	DIAET-FRUCHTNEKTARE								
6825 58	AUS ZITRUSFRUECHTEN	1000 L	53 412	42 076	53 623	64 341	49 858	64 111	58
6825 59	AUS SONST. FRUECHTEN	1000 L	31 266	23 605	28 591	43 788	35 406	41 576	39
6825 64	FRUCHTSAFTKONZENTRATE	1000 L	20 377	19 605	16 612	65 142	97 823	87 514	14
6825 68	FRUCHTSIRUP	1000 L	1 628	1 375	1 747	6 133	5 902	6 636	12
6825 71	GEMUESESAEFTE, GEMUESETRUNK								
6825 71	GEMUESESAEFTE	1000 L	15 592	19 224	19 234	35 002	45 433	46 466	25
6825 75	GEMUESETRUNK	1000 L	3 614	4 049	4 226	11 247	13 754	13 848	8
6825 80	OBSTPEKTIN	T	.A	.A	.A	.A	.A	.A	3
6825 91	TOMATEN- U. GEWUERZKETCHUP	T	25 633	26 480	28 447	76 243	77 238	85 322	21
6825 95	FRUKTOSE (FRUCHTZUCKER)	T	.A	.A	.A	.A	.A	.A	3
6825 97	SONST. VERARB. OBST U. GEMUESE	T	46 800	42 882	50 493	164 350	151 950	181 976	22
6825 98	OBSTPUELPE, -MARK, TRESTER, MAISCHE UND SONSTIGE RESTSTOFFE DER OBST- UND GEMUESEVERARBEITUNG	T	17 611	19 835	19 781	8 018	6 173	8 363	7
6825	INSGESAMT	1 833 536	2 039 469	1 986 451	.
	SUESSWAREN								
6827 21	KAKAOERZEUGNISSE								
6827 21	KAKAOMASSE	T	24 997	28 864	32 120
6827 22	DARUNTER ZUM ABSATZ BESTIMMT	T	16 149	17 925	19 690	60 003	64 207	70 481	12
6827 23	KAKAOPRESSKUCHEN	T	.A	.A	.A	.A	.A	.A	2
6827 23	KAKAOBUTTER	T	15 197	15 598	16 223	97 658	99 428	97 827	8

IN 1000 DM		ANZAHL DER BETR.
1991 1. VJ	1992 1. VJ	1992 1. VJ
38 399	35 861	13
16 951	16 106	5
49 456	70 248	6
185	93	4
.A	.A	3
391 253	390 779	31
67 549	57 342	26
310 440	289 867	18
73 706	75 811	32
184 667	127 909	45
298 145	232 909	77
142 682	145 276	21
83 861	79 081	19
70 924	51 791	12
102 916	94 121	19
3 422	1 661	5
38 752	22 849	9
54 086	62 312	22
.A	.A	2
4 462	5 145	3
95 654	108 139	8
82 017	77 647	15
117 634	162 260	19
49 481	56 934	18
26 598	31 806	13
114 485	83 520	33
71 204	89 276	11
12 941	14 042	8
78 212	81 304	5
257 841	317 144	50
49 654	37 369	10
38 156	25 300	10
7 112	8 011	5
1 522	3 845	8
352 658	718 290	35
21 231	20 658	12
.A	.A	11
482 408	3 783 281	.
759 885	677 255	156
114 526	125 009	143
294 784	349 224	42
315 720	329 174	23
291 565	250 168	78
83 342	89 565	82
5 747	5 620	47
442 208	422 582	189
136 929	135 617	28
.A	.A	7
.A	.A	90
98 192	90 869	17
257 613	287 179	52
29 063	34 541	16
37 096	46 150	6
73 254	75 872	21
668 024	659 528	149
255 105	261 700	30

9 PRODUKTION NACH GUETERARTEN UND GUETERKLASSEN - FRUEHERES BUNDESGBIET

MELDE- NR	ERZEUGNIS	EINHEIT	M E N G E			W E R T I N 1000 DM			ANZAHL DER BETR.
			1991 1. VJ	1991 4. VJ	1992 1. VJ	1991 1. VJ	1991 4. VJ	1992 1. VJ	1992 1. VJ
6834 54	SCHNITTKAESE UND HALBFESTER								
6834 58	SCHNITTKAESE	T	80 824	86 186	87 581	560 452	595 701	602 564	64
6834 60	WEICHKAESE	T	24 113	27 972	22 241	218 067	234 667	209 658	26
6834 70	SCHMELZKAESE UND SCHMELZKAESE- ZUBEREITUNGEN	T	41 240	44 174	43 765	336 082	355 823	348 803	19
6834 81	FRISCHKAESE UND FRISCHKAESE- ZUBEREITUNGEN	T	133 456	130 427	141 319				
	DARUNTER ZUM ABSATZ BESTIMMT	T	121 259	118 720	128 394	433 929	428 317	447 160	90
6834 85	SAUERMILCHQUARK	T	.A	.A	.A				
6834 91	DARUNTER ZUM ABSATZ BESTIMMT	T	1 578	1 968	2 276	6 585	8 342	9 599	6
6834 92	SAUERMILCHKAESE	T	6 971	6 664	6 961	46 549	44 526	45 099	9
6834 93	QUARKSUESSPEISEN	T	30 512	28 620	36 686	126 879	121 569	168 488	13
	JOGHURT								
6834 92	OHNE ZUSAETZE	T	58 189	56 640	64 362	116 442	116 896	136 219	74
6834 93	MIT ZUSAETZEN	T	218 831	191 265	233 141	514 689	461 099	574 395	66
6834 95	FERTIGPUDDING, FLUESSIGDESSERT								
6834 97	AUF MILCHBASIS (AUCH MILCHCREIS)	T	61 449	63 578	69 797	130 221	132 754	158 044	18
6834	AUF WASSERBASIS	T	3 937	3 938	4 724	13 709	14 314	17 104	6
	INSGESAMT	6 458 892	6 501 786	6 708 832	.
	ERZEUGNISSE DER OELMUEHLEN								
	ROHE OELE FUER ERNAEHRUNGS- ZWECKE (AUCH GEHAERTET)								
6842 21	RAPS- UND RUEBOEL	T	259 131	250 353	271 294				
6842 23	DARUNTER ZUM ABSATZ BESTIMMT	T	189 142	195 561	215 846	100 987	112 913	119 206	11
6842 25	SONNENBLUMENOEL	T	44 361	56 156	49 422				
6842 29	DARUNTER ZUM ABSATZ BESTIMMT	T	44 361	56 156	49 422	33 602	45 923	37 360	7
6842 31	SOJAOEL	T	145 761	145 433	159 512				
6842 33	DARUNTER ZUM ABSATZ BESTIMMT	T	110 372	109 871	123 385	77 020	81 687	86 692	6
6842 35	SONSTIGE ROHE OELE FUER ERNAEHRUNGSZWECKE	T	.A	.A	.A				
6842 39	DARUNTER ZUM ABSATZ BESTIMMT	T	8 401	7 668	5 507	8 798	7 081	6 805	7
6842 40	RAFFINIERTER OEL FUER ERNAEH- RUNGSZWECKE, NICHT VERBRAUCHS- FERTIG (AUCH GEHAERTET)	T							
6842 43	RAPS- UND RUEBOEL	T	135 559	140 511	130 740				
6842 45	DARUNTER ZUM ABSATZ BESTIMMT	T	115 922	120 822	108 516	67 575	74 768	65 072	10
6842 47	SONNENBLUMENOEL	T	34 236	26 290	28 527				
6842 49	DARUNTER ZUM ABSATZ BESTIMMT	T	23 692	17 564	19 847	19 596	15 064	15 749	5
6842 51	SOJAOEL	T	80 548	81 078	76 789				
6842 53	DARUNTER ZUM ABSATZ BESTIMMT	T	62 983	61 203	57 103	51 063	52 914	48 148	8
6842 55	SONSTIGE ROHE OELE FUER ERNAEH- RUNGSZWECKE	T	216 464	192 706	187 652				
6842 57	DARUNTER ZUM ABSATZ BESTIMMT	T	116 889	102 884	113 780	116 465	108 933	124 804	7
6842 59	SPEISEOEL, VERBRAUCHSFERTIG	T	36 210	43 228	43 250	72 232	73 250	78 305	8
6842 61	DELKUCHEN, ENTFETTETE SCHROTE UND DGL.	T	1 061 855	1 055 163	1 129 303	273 571	278 911	310 063	12
6842 63	SONSTIGE ERZEUGNISSE DER OEL- MUEHLEN	T	2 436	2 274	2 442	2 261	1 926	2 091	5
6842	INSGESAMT	823 170	853 370	894 295	.
	MARGARINE, PLATTEN- U. ANDERE NAHRUNGSFETTE								
6845 10	MARGARINE (EINSCHL. HALBFETT-, ZIEH- U. SCHMELZMARGARINE)	T	160 733	162 458	148 201	420 595	438 797	408 330	16
6845 50	PLATTEN- U. ANDERE NAHRUNGS- FETTE (OHNE BUTTER, MILCH- HALBFETT, TALG U. SCHMALZ)	T	31 521	29 605	28 751	79 281	77 546	75 680	14
6845	INSGESAMT	T	192 254	192 063	176 952	499 876	516 343	484 010	.
	ERZEUGNISSE DER TALGSCHMELZEN U. SCHMALZSIEDEREIEN								
6847 11	OEL	T	.A	.A	.A				
6847 14	DARUNTER ZUM ABSATZ BESTIMMT	T	.A	.A	.A	.A	.A	.A	1
6847 40	PREMIER JUS	T	.A	.A	.A				
6847 70	DARUNTER ZUM ABSATZ BESTIMMT	T	.A	.A	.A	.A	.A	.A	4
6847 80	SPEISETALG	T	25 263	22 527	22 560				
6847 80	DARUNTER ZUM ABSATZ BESTIMMT	T	25 262	22 527	22 560	15 720	14 013	14 955	19
6847 80	SCHMALZ	T	20 320	17 288	15 436				
6847 80	DARUNTER ZUM ABSATZ BESTIMMT	T	20 318	17 285	15 433	18 256	14 753	13 578	43
6847	SONSTIGE ERZEUGNISSE DER TALG- SCHMELZEN U. SCHMALZSIEDEREIEN	T	20 494	18 608	17 418	12 881	12 234	12 142	12
	INSGESAMT	53 618	46 533	46 735	.
	FLEISCH U. FLEISCHERERZEUGNISSE								
	FLEISCH (SOWEIT AUS EIGEN- SCHLACHTUNGEN), FRISCH								
6853 11	SCHWEINEFLEISCH, AUCH SPECK	T	382 983	372 514	358 083				
6853 13	DARUNTER ZUM ABSATZ BESTIMMT	T	371 003	361 102	346 229	952 580	1 053 966	1 086 049	262
6853 14	KALBFLEISCH	T	6 127	6 132	1 923				
6853 15	DARUNTER ZUM ABSATZ BESTIMMT	T	5 955	5 941	1 759	16 746	20 546	16 994	155
6853 16	RINDFLEISCH	T	140 850	136 926	108 027				
6853 17	DARUNTER ZUM ABSATZ BESTIMMT	T	138 380	134 417	104 305	504 398	529 096	457 905	244
6853 18	SCHLACHTGEFLUEGEL AUCH TEILE	T	.A	.A	.A				
6853 19	HAEHNCHEN, HUEHNER	T	17 766	17 823	18 006	70 617	71 611	69 443	17
6853 20	DARUNTER ZUM ABSATZ BESTIMMT	T	.A	.A	.A				
6853 21	SONSTIGES SCHLACHTGEFLUEGEL	T	27 161	28 155	28 493	114 630	126 783	121 250	14
6853 22	DARUNTER ZUM ABSATZ BESTIMMT	T	2 408	2 280	1 463				
6853 23	SONST. FRISCHES FLEISCH	T	2 405	2 274	1 457	8 052	8 025	10 369	38
6853 24	DARUNTER ZUM ABSATZ BESTIMMT	T	.A	.A	.A				
6853 25	GEFRORENES BZW. TIEFGEFRORENES FLEISCH U. SCHLACHTGEFLUEGEL	T	51 526	50 204	62 132	190 001	184 079	217 090	21
6853 26	HAEHNCHEN, HUEHNER	T	.A	.A	.A				
6853 27	DARUNTER ZUM ABSATZ BESTIMMT	T	4 541	4 831	5 015	25 829	26 216	28 670	10
6853 28	SONSTIGES SCHLACHTGEFLUEGEL	T	.A	.A	.A				
6853 29	DARUNTER ZUM ABSATZ BESTIMMT	T	3 565	5 973	4 727	16 874	36 583	18 858	15

9 PRODUKTION NACH GUETERARTEN UND GUETERKLASSEN - FRUEHERES BUNDESGBEIT

MELDE- NR	ERZEUGNIS	EINHEIT	M E N G E			W E R T I N 1000 DM			ANZAHL DER BETR.
			1991 1. VJ	1991 4. VJ	1992 1. VJ	1991 1. VJ	1991 4. VJ	1992 1. VJ	1992 1. VJ
6853 31	WURSTWAREN	T	78 587	83 243	80 187	796 934	853 800	824 133	575
6853 34	ROHWURST	T	106 053	115 264	113 058	829 524	925 878	890 562	617
6853 37	BRUEHWURST	T	46 159	48 742	46 658	362 024	389 097	373 115	583
6853 40	KOCHWURST	T	22 092	25 743	26 341	182 720	207 932	211 507	41
	TIEFGEFRORENE TAFELFERTIGE FLEISCHGERICHTE	T							
	WURST-, FLEISCH- U. MISCH- KONSERVEN	T	45 250	39 670	38 699	296 371	266 101	261 263	232
6853 51	WURSTKONSERVEN	T	1 550	1 344	1 363	8 894	8 418	8 347	6
6853 53	GEFLUEGELKONSERVEN	T	18 476	18 510	16 724	67 912	64 442	69 221	61
6853 55	SONST. FLEISCHKONSERVEN	T							
6853 57	MISCHKONSERVEN MIT FLEISCHANTEIL	T	80 198	67 741	71 831	244 158	195 044	211 543	23
6853 60	FLEISCHSALAT U.AE. FEINKOST AUF FLEISCHBASIS	T	15 054	15 615	16 122	79 902	84 531	86 735	148
6853 81	SCHINKEN U. GERAEUCHERTER SPECK	T	44 802	49 188	45 435	494 061	559 842	500 474	424
6853 89	SONSTIGE FLEISCHWAREN	T	41 888	46 375	43 443	317 573	362 229	338 995	326
	GENIESSBARE SCHLACHTNEBEN- PRODUKTE	T							
6853 91	NATURDAERME	T	6 177	5 950	6 159				
	DARUNTER ZUM ABSATZ BESTIMMT	T	5 654	5 398	5 588	29 562	30 090	30 219	25
6853 99	SONST. SCHLACHTNEBENPRODUKTE	T	30 756	32 043	29 418	25 607	27 417	28 140	70
6853	INSGESAMT	5 634 959	6 031 726	5 860 882	.
	UNGENIESSBARE SCHLACHT- NEBENPRODUKTE	.							
	ROHE HAUTE U. FELLE VON SCHLACHTTIEREN, FRISCH, GESALZEN U. GETROCKNET	.				4 469	4 971	4 505	32
6854 12	VON RINDERN U. KAEALBERN	16	9	110	5
6854 19	VON ANDEREN SCHLACHTTIEREN				
6854 70	FEDERN, UNBEARBEITET, VOM HAUSGEFLUEGEL				
6854 90	SONSTIGE UNGENIESSBARE SCHLACHTNEBENPRODUKTE	5 448	5 571	5 037	27
6854	INSGESAMT	9 933	10 551	9 652	.
	FISCH UND FISCHERZEUGNISSE	.							
	FISCHE, GANZ, OHNE KOPF ODER ZERTEILT	T	1 869	2 034	2 062	12 703	12 779	13 594	12
6859 11	FRISCH ODER GEKUEHLT TIEFGEFROREN	T	.A	.A	.A	.A	.A	.A	7
6859 15	SEEFISCHE	T	224	513	272	5 190	9 755	5 801	9
6859 17	SUESSWASSERFISCHE, AUCH FILETS	T	4 862	4 860	5 423	42 406	42 457	47 389	12
6859 21	FISCHFILETS	T	5 695	3 723	6 674	32 542	26 179	47 770	8
6859 25	FRISCH ODER GEKUEHLT TIEFGEFROREN (OHNE FILETS VON SUESSWASSERFISCHEN)	T	29 199	27 428	29 912	147 876	148 129	168 628	10
6859 31	TIEFGEFRORENE FISCHERZEUGNISSE PANIERT (AUCH VORGEBACKEN)	T	4 651	4 062	4 988	31 021	30 349	37 600	10
6859 39	SONSTIGE TIEFGEFRORENE FISCH- ERZEUGNISSE	T							
	FISCHE U. FISCHFILETS, GESALZEN OD. GETROCKNET OHNE MATJESFILETS	T	.A	.A	.A	.A	.A	.A	2
6859 41	HERINGE UND HERINGSFILETS, GE- SALZEN OD. GETROCKNET	T	.A	.A	.A	.A	.A	.A	1
6859 49	SONSTIGE GESALZENE U. GETROCK- NETE FISCHE U. FISCHFILETS	T	.A	.A	.A	.A	.A	.A	
	GERAEUCHERTE FISCHE OD. FISCH- FILETS (RAEUCHERWAREN)	T	860	1 019	1 051	5 799	6 368	6 522	17
6859 51	GERAEUCHERTE HERINGE UND SPROTZEN	T	592	1 071	630	22 126	40 633	22 132	14
6859 55	GERAEUCHERTER LACHS	T	3 626	3 595	3 534	32 317	41 918	32 226	24
6859 58	SONSTIGE GERAEUCHERTE FISCHE	T							
	ERZEUGNISSE AUS GESALZENEN FISCHEN IN OEL U. AE., MARINA- DEN, FISCHDAUERKONSERVEN	T	24	32	30	957	1 020	1 029	4
6859 62	LACHS, GERAEUCHERT, IN OEL	T	2 303	2 087	1 547	31 533	28 730	20 065	8
6859 64	SEELACHS, GERAEUCHERT, IN OEL	T	24 898	24 769	22 827	101 040	97 546	93 141	43
6859 65	MARINADEN	T	4 886	4 910	4 466	28 106	28 132	26 468	19
6859 66	ANCHOSEN, SALZSARDELLEN UND MATJESFILETS	T	12 845	10 377	12 100	77 090	69 411	78 566	14
6859 67	FISCHDAUERKONSERVEN	T							
	ERZEUGNISSE AUS KREBS- UND WEICHTIEREN	T	1 409	2 338	1 975	11 954	18 840	15 952	15
6859 71	FRISCH, GEKUEHLT ODER TIEF- GEFROREN	T	585	638	580	7 694	9 063	7 368	12
6859 75	MARINIERT ODER KONSERVIERT	T							
	ANDERE ERZEUGNISSE AUS FISCHEN FUER NAHRUNGSZWECKE	T	4 174	4 979	4 158	27 793	34 829	29 792	34
6859 81	FISCHSALAT	T	674	750	535	15 484	18 044	11 713	8
6859 89	SONST. ERZEUGNISSE AUS FISCHEN	T							
6859 92	FETTE UND OELE VON FISCHEN ODER MEERESSAUGETIEREN FUER ERNAEHRUNGSZWECKE	T	.A	.A	.A	.A	.A	.A	1
6859 99	RESTSTOFFE VON FISCHEN UND ANDE- REN MEERESTIEREN	T	.A	.A	.A	.A	.A	.A	3
6859	INSGESAMT	T	110 950	106 774	111 252	648 661	681 229	683 005	.
	KAFFEEMITTEL	.							
6861 20	GETREIDEKAFFEE, KAFFEEMITTEL- MISCHUNGEN, KAFFEE-ZUSATZ- KAFFEEMITTEL-EXTRAKTE	T	860	407	912	3 542	1 649	3 687	3
6861 80		T	1 507	1 106	1 586	23 755	18 437	25 932	5
6861	INSGESAMT	T	2 367	1 512	2 499	27 297	20 086	29 619	.

9 PRODUKTION NACH GUETERARTEN UND GUETERKLASSEN - FRUEHERES BUNDESGBIET

MELDE- NR	ERZEUGNIS	EINHEIT	M E N G E			W E R T I N 1000 DM			ANZAHL DER BETR.
			1991 1. VJ	1991 4. VJ	1992 1. VJ	1991 1. VJ	1991 4. VJ	1992 1. VJ	1992 1. VJ
6863 00	BEARBEITETER KAFFEE, NICHT GE- ROESTET (KAFFEE, DEM KOFFEIN OD. ANDERE REIZSTOFFE ENTZOGEN WORDEN SIND)	T	.A	.A	.A	.A	.A	.A	4
	ROESTKAFFEE, BEARBEITETER TEE UND TEEAENLICHE ERZEUGNISSE								
6865 12	ROESTKAFFEE, AUCH GEMAHLEN NICHT ENTKOFFEINIERT, AUCH ANDERWEITIG NICHT BEARBEITET	T *	.A	.A	.A
6865 14	DARUNTER ZUM ABSATZ BESTIMMT NICHT ENTKOFFEINIERT, ANDERE REIZSTOFFE ALS KOFFEIN	T	81 583	79 375	83 039	649 865	632 865	682 375	21
	ENTZOGEN	T *	23 317	25 598	23 474
6865 16	DARUNTER ZUM ABSATZ BESTIMMT ENTKOFFEINIERT	T	23 317	25 598	23 474	240 669	283 457	247 468	14
	DARUNTER ZUM ABSATZ BESTIMMT	T	13 777	13 347	11 411
	KAFFEE-EXTRAKTE	T	13 777	13 347	11 411	128 271	130 786	110 022	15
6865 41	GEFRIERGETROCKNET	T	4 520	3 955	3 928	96 969	111 219	100 847	8
6865 45	SPRUHGETROCKNET	T	2 643	2 385	2 475	47 934	49 775	52 331	5
6865 48	FLUESSIG	T	-	-	-	-	-	-	-
	BEARBEITETER TEE UND TEEAEN- LICHE ERZEUGNISSE, AUCH GE- MISCHT ODER HANDELSFERTIG AUF- GEMACHT USW.								
6865 72	BEARBEITETER TEE	T	5 120	5 343	6 475	153 078	161 340	163 004	18
6865 75	TEEAENLICHE ERZEUGNISSE	T	11 349	8 514	9 296	45 882	33 565	44 009	13
6865	INSGESAMT	1 362 668	1 403 007	1 400 056	.
	BIER (EINSCHL. NEBENPRODUKTE)								
6871 10	BIER ALKOHOLFREIES BZW. ALKOHOLARMES	1000 HL	568	611	683	76 126	79 939	89 807	24
6871 30	SONSTIGES BIER	1000 HL	23 438	24 096	23 324	2 885 357	3 007 778	2 980 614	424
6871 80	ANSTELHEFEN (BIERHEFEN)	T *	3 793	3 794	3 978
	DARUNTER ZUM ABSATZ BESTIMMT	T	2 468	2 481	2 502	280	149	167	20
6871 91	TREBER	T	381 581	391 183	404 801	11 478	11 713	12 567	337
6871 92	NASS	T	236	209	281	16	14	17	6
6871 99	TROCKEN	T
	SONSTIGE NEBENPRODUKTE U. REST- STOFFE DER BIERHERSTELLUNG	T	12 810	13 081	14 560	1 349	1 573	1 765	47
6871	INSGESAMT	2 974 606	3 101 166	3 084 937	.
	MALZ UND MALZERZEUGNISSE (EINSCHL. NEBENPRODUKTEN, ABER OHNE MALZEXTRAKT)								
6872 20	MALZ	T *	378 344	385 311	398 432	241 451	248 315	249 398	66
6872 30	DARUNTER ZUM ABSATZ BESTIMMT	T	332 253	347 748	354 026
	MALZERZEUGNISSE	T *	.A	.A	.A	.A	.A	.A	.
	DARUNTER ZUM ABSATZ BESTIMMT	T	.A	.A	.A	.A	.A	.A	2
6872 51	NEBENPROD. D. MALZHERSTELLUNG	T	18 637	16 788	16 297	3 873	3 401	3 446	76
6872 55	MALZKEIME	T	7 869	6 821	5 516	2 260	1 900	1 660	46
6872 59	ABFALLGERSTE	T
	SONSTIGE NEBENPRODUKTE U. REST- STOFFE DER MALZHERSTELLUNG	T	.A	.A	.A	.A	.A	.A	10
6872	INSGESAMT	247 917	253 870	254 694	.
	ERZEUGNISSE AUS AGRARALKOHOL (EINSCHL. NEBENPRODUKTEN UND HEFEN)								
6873 10	ETHYLALKOHOL (OHNE VERGAEALTEN UND SYNTHETISCHEN) 1)	1000 L *	13 932	11 999	12 242
6873 31	DARUNTER ZUM ABSATZ BESTIMMT	1000 L	13 131	11 902	12 087	18 015	16 709	17 821	14
6873 35	KORNDESTILLAT 1)	1000 L *	1 155	828	.A
6873 39	DARUNTER ZUM ABSATZ BESTIMMT	1000 L	.A	.A	.A	.A	.A	.A	.
	WEINDESTILLAT 1)	1000 L *	2 668	1 336	.A
	DARUNTER ZUM ABSATZ BESTIMMT	1000 L	-	-	.A
6873 52	SONSTIGER AGRARALKOHOL 1)	1000 L *	-	-	.A
6873 58	DARUNTER ZUM ABSATZ BESTIMMT	1000 L	-	-	.A	.	.	.A	1
6873 52	BACKHEFE	T	23 542	24 885	23 072	30 995	32 783	30 713	8
6873 53	FRISCH	T	.A	-	.A	.A	-	.A	1
6873 58	TROCKEN	T
6873 59	SONSTIGE HEFEN (OHNE NAEHR-, BIER-, ABFALL- U. FUTTERHEFEN)	T	.A	.A	.A	.A	.A	.A	5
6873 90	REINZUCHTHEFEKULTUREN	T
	SCHLENPE, SCHLENPEKOHLE, FUSEL- OEL U. ANDERE NEBENPRODUKTE U. RESTSTOFFE DER ALKOHOL- BRENNEREIEN	T	9 262	6 421	9 644	121	83	115	10
6873	INSGESAMT	51 453	52 095	51 555	.
	SPIRITUOSEN								
6876 10	KORNBRANNTWEINE	1000 HL	246	251	235	92 813	92 524	86 590	59
6876 30	BRANNTWEIN AUS WEIN	1000 L ALK	8 471	8 692	8 026	197 505	176 153	178 205	39
	WACHOLDER-BRANNTWEINE	1000 L ALK	331	285	290
6876 41	STEINHAEGER	1000 L ALK	12 111	10 366	10 515
6876 45	GIN, GENEVER	1000 HL	11	8	10	2 559	1 972	2 373	9
6876 49	SONSTIGE WACHOLDER-BRANNTWEINE	1000 L ALK	403	311	377	1 205	1 412	1 321	12
6876 50	OBSTBRANNTWEINE	1000 L ALK	7	8	7	2 929	2 851	2 917	35
	1000 L ALK	1000 L ALK	237	284	253
	1000 L ALK	1000 L ALK	16	15	14
	1000 L ALK	1000 L ALK	568	524	535
	1000 L ALK	1000 L ALK	45	35	40	27 192	21 158	24 925	26
	1000 L ALK	1000 L ALK	1 823	1 460	1 670

1) MENGENANGABEN IN REINEM ALKOHOL.

9 PRODUKTION NACH GUETERARTEN UND GUETERKLASSEN - FRUEHERES BUNDESGBIET

MELDE- NR	ERZEUGNIS	EINHEIT	M E N G E			W E R T I N 1000 DM			ANZAHL DER BETR.
			1991 1. VJ	1991 4. VJ	1992 1. VJ	1991 1. VJ	1991 4. VJ	1992 1. VJ	1992 1. VJ
6876 71	LIKOERE BITTERE, HALBBITTERE UND KRAEUTERLIKOERE	1000 HL	114	105	119	120 028	106 501	127 016	59
6876 78	SONSTIGE LIKOERE	1000 HL	4 012	3 957	4 115	97 942	92 905	102 222	58
6876 80	RUM UND ARRAK	1000 HL	137	128	135	17 084	35 160	19 391	34
6876 91	ANDERE TRINKBRANNWEINE AQUAVIT	1000 L ALK	2 007	3 855	2 060	446	5 495	4 083	7
6876 93	WHISKY	1000 HL	1	7	6	5 849	2 218	3 872	9
6876 95	WODKA	1000 HL	9	4	8	13 792	13 969	13 841	23
6876 96	BITTERBRANNWEIN	1000 L ALK	355	180	331	28 372	25 183	22 761	6
6876 98	SONST. KLARER TRINKBRANNWEIN	1000 HL	47	47	47	7 711	8 059	8 878	17
6876 99	SONSTIGE TRINKBRANNWEINE	1000 L ALK	1 877	1 884	1 870	12 299	11 710	14 204	28
6876	INSGESAMT	1000 HL	15	12	12	627 726	597 270	612 599	.
		1000 L ALK	630	512	491				.
6877 10	TRAUBEN- U. ANDERE WEINE TRAUBENWEINE, AUS ZUGELIEFERTEN UND/ODER ZUGEKkauFTEN TRAUBEN BZW. TRAUBENMOST HERGESTELLT	1000 L	16	17	17	.A	.A	.A	4
6877 25	VERARBEITETE TRAUBENWEINE TRAUBENSCHAUMWEINE	1000 L	488	522	513	337 954	412 744	338 381	30
6877 28	SONSTIGE VERARBEITETE TRAUBEN- WEINE, LIKOER- UND MEDIZINAL- WEINE	1000 L	17	19	23	.A	.A	.A	5
6877 51	KERNOBST- U. ANDERE FRUCHTWEINE KERNOSTWEINE	1000 L	591	680	795	17 077	17 090	18 179	16
6877 54	ANDERE FRUCHTWEINE	1000 L	1 061	1 035	1 013	5 206	2 758	3 761	4
6877 57	FRUCHTSCHAUMWEINE	1000 L	10 942	10 470	9 812	18 939	17 010	16 534	5
6877	INSGESAMT	1000 L	116 657	132 789	111 495	405 633	476 962	397 102	.
6879 11	ERFRISCHUNGSGETRAENKE MINERAL-, QUELL- U. TAFELWASSER NATUERLICHE MINERALWASSER	1000 L *	1 442 137	1 348 251	1 560 697	504 891	490 272	582 885	165
6879 15	DARUNTER ZUM ABSATZ BESTIMMT	1000 L *	1 287 340	1 208 128	1 408 218	8 190	8 580	10 108	20
6879 40	QUELLWASSER DARUNTER ZUM ABSATZ BESTIMMT	1000 L	22 740	23 582	27 616	13 159	12 467	14 713	83
6879 51	TAFELWASSER	1000 L	16 737	15 427	17 316	16 668	16 204	17 045	89
6879 55	FRUCHTSAFTGETRAENKE KOHLENSAEUREHALTIG	1000 L	21 576	21 221	22 325	119 631	94 431	108 522	49
6879 72	KOHLENSAEUREFREI LIMONADEN	1000 L	109 508	88 103	94 496	554 031	515 621	541 542	301
6879 73	COLA- UND COLAMISCHGETRAENKE, KOFFEINHALTIG UND KOFFEINFREI	1000 L	584 123	533 942	576 101	9 791	9 055	8 775	28
6879 75	BITTERGETRAENKE, CHININHALTIG UND KRAEUTERHALTIG	1000 L	5 709	5 804	5 910	265 413	208 052	240 260	303
6879 79	FRUCHTSAFTHALTIG	1000 L	358 124	288 023	313 392	156 395	131 247	142 680	258
6879 82	SONSTIGER ART	1000 L	233 499	197 647	205 966	66 423	63 048	70 959	164
6879 94	DIATETISCHE ERFRISCHUNGS- GETRAENKE	1000 L	94 498	86 097	94 506	22 659	21 186	29 677	26
6879 96	BRAUSEN COLA- UND COLAMISCHGETRAENKE, KOFFEINHALTIG UND KOFFEINFREI	1000 L	23 460	20 890	28 571	3 191	1 245	1 550	31
6879 97	BITTERGETRAENKE, CHININHALTIG UND KRAEUTERHALTIG	1000 L	3 881	1 725	1 879	9 797	7 255	9 088	48
6879 99	FRUCHTSAFTHALTIG	1000 L	10 129	9 449	10 126	1 750 239	1 578 663	1 777 804	.
6879	SONSTIGER ART	1000 L
6882 10	ESSIG, SENF, ESSENZEN, GEWUERZE ESSIG, BERECHNET AUF 10 VH SAEURE (GAERUNGSESSIG)	T *	36 561	36 438	39 002	32 101	30 915	35 911	27
6882 31	DARUNTER ZUM ABSATZ BESTIMMT	T *	33 881	32 637	36 125	736	536	690	3
6882 35	SENFMEHL	T *	.A	.A	.A
6882 50	DARUNTER ZUM ABSATZ BESTIMMT	T *	646	454	607	46 581	40 562	47 779	20
6882 71	SENF	T *	14 273	12 099	15 086	116 601	104 298	148 199	27
6882 75	DARUNTER ZUM ABSATZ BESTIMMT	T *	.A	.A	.A	138 566	149 914	150 371	32
6882	ESSENZEN (AROMEN) FUER DAS ERNAHRUNGSGEWERBE	T *	7 434	8 301	9 535	44 795	47 028	55 256	24
	DARUNTER ZUM ABSATZ BESTIMMT	T *	.A	.A	.A	379 380	373 253	438 206	.
	GEWUERZE, GEMAHLEN, GEMISCHT, HANDELSFERTIG AUFGEMACHT	T *	10 133	12 424	13 215				.
	DARUNTER ZUM ABSATZ BESTIMMT	T *	.A	.A	.A				.
	GEWUERZPRAEPARATE, -ZUBEREITUN- GEN, -SALZE	T *	4 361	4 560	5 243				.
	DARUNTER ZUM ABSATZ BESTIMMT	T *
	INSGESAMT
6883 10	KARTOFFELERZEUGNISSE (OHNE STAER- KE, STAERKEERZEUGNISSE UND ERZEUG- NISSE AUS AGRARALKOHOL)	T	796	925	932	2 856	3 329	3 390	3
6883 21	TROCKENSPEISEKARTOFFELN POMMES FRITES (OHNE TIEFGEFRORENE)	T	23 808	18 521	16 838	30 062	22 767	22 293	6
6883 25	KARTOFFELCHIPS UND -STICKS	T	16 267	16 480	16 315	106 795	109 917	108 961	6
6883 31	KARTOFFELPUFFERMEHL, -KLOSSMEHL	T	12 671	10 724	11 224	64 146	45 123	49 810	8
6883 35	KARTOFFELPUEREEPULVER UND -PUEREEFLOCKEN	T	13 398	14 948	15 798	62 282	66 022	74 955	4
6883 40	KARTOFFELERZEUGNISSE, TIEF- GEFROREN	T	51 655	48 515	55 412	73 433	73 456	77 699	12
6883 50	KARTOFFELN IN GLAESERN, DOSEN UND DGL.	T	5 289	3 103	5 578	7 331	4 620	8 817	4

9 PRODUKTION NACH GUETERARTEN UND GUETERKLASSEN - FRUEHERES BUNDESGBEIT

MELDE- NR	ERZEUGNIS	EINHEIT	M E N G E			W E R T I N 1000 DM			ANZAHL DER BETR.
			1991 1. VJ	1991 4. VJ	1992 1. VJ	1991 1. VJ	1991 4. VJ	1992 1. VJ	1992 1. VJ
6883 60	KARTOFFELSALAT	T	5 798	8 582	7 460	14 469	20 017	17 931	34
6883 91	SONST. KARTOFFELERZEUGNISSE	T	.A	.A	.A	.A	.A	.A	22
6883 99	FUER MENSCHLICHE ERNAEHRUNG	T	.A	.A	.A	.A	.A	.A	1
6883	FUER FUTTER UND SONST. ZWECHE INSGESAMT	T	156 013	151 832	155 541	418 319	397 341	408 585	.
6885 00	EIS (OHNE TROCKEN- U. SPEISEEIS)	T	14	13	5	4	2	1	3
6888 11	ANDERE ERZEUGNISSE DES ERNAEHRUNGSGEWERBES	T	.A	.A	.A	.A	.A	.A	3
6888 15	GRUNDSTOFFE FUER ALKOHOLFREIE UND ALKOHOLISCHE GETRAENKE	T	.A	.A	.A	.A	.A	.A	2
6888 19	HOPFENPULVER	T	.A	.A	.A	.A	.A	.A	.
6888 31	HOPFENEXTRAKTE	T	.A	.A	.A	.A	.A	.A	.
6888 35	SONST. GRUNDSTOFFE FUER ALKO- HOLFREIE U. ALKOHOLISCHE GETRAENKE	T	33 156	27 465	30 749	237 072	177 562	200 704	18
6888 60	MAYONNAISE	T *	6 773	7 797	7 144
6888 70	DARUNTER ZUM ABSATZ BESTIMMT	T	4 852	5 810	5 322	18 889	22 006	20 523	27
6888 80	SALATMAYONNAISE, REMOULADE UND ANDERE PASTENFÖRMIGE MAYON- NAISEÄHNLICHE ERZEUGNISSE	T *	31 598	34 871	33 293
6888 80	DARUNTER ZUM ABSATZ BESTIMMT	T	23 235	25 117	23 469	68 340	75 327	72 395	30
6888 80	FEINKOSTSALATE	T	12 060	10 963	10 106	56 208	47 719	45 695	28
6888 80	TIEFGEFRORENE FERTIGGERICHTE, AUS MEHREREN KOMPONENTEN BESTEHEND	T	62 073	56 804	69 019	443 476	402 861	488 308	29
6888	SONST. ERZEUGNISSE DES ERNAEHRUNGSGEWERBES	152 492	160 202	178 404	51
6888	INSGESAMT	991 821	899 868	1 023 906	.
6889 10	FUTTERMITTEL	T	.A	.A	.A	.A	.A	.A	2
6889 30	FISCHMEHL	T	.A	.A	.A	.A	.A	.A	3
6889 41	SONST. FUTTERMITTEL AUS FISCHEN, KREBS- U. WEICHTIEREN	T	.A	.A	.A	.A	.A	.A	.
6889 43	FLEISCHFUTTER-, TIER-, BLUTMEHL U. DGL. (OHNE FISCHMEHL)	T	3 674	2 963	3 658	1 946	1 461	2 040	6
6889 45	FLEISCHFUTTERMEHL	T	82 481	82 071	82 053	26 970	31 489	31 606	38
6889 47	TIERMEHL	T	.A	.A	.A	.A	.A	.A	5
6889 61	BLUTMEHL	T	48 188	48 368	44 616	15 263	17 037	16 640	12
6889 62	FLEISCHKNOCHEN- U. FEDERMEHL, FUTTERKNOCHENSCHROT	T	234 551	227 096	180 766	635 145	639 322	506 902	29
6889 63	MISCHFUTTER (FERTIGFUTTER)	T	8 917	8 995	7 527	35 215	31 786	27 708	26
6889 64	FUER HEIMTIERE	T	120 830	90 040	114 193	116 030	102 388	113 707	114
6889 65	FUER HUNDE UND KATZEN	T	1 486 536	1 414 949	1 428 378	378 031	356 371	370 617	112
6889 66	FUER SONSTIGE HEIMTIERE	T	935 109	931 824	883 619	328 713	330 537	319 567	122
6889 67	FUER SONST. TIERE	T	710 852	740 360	758 216	286 286	308 289	323 136	104
6889 68	UEBERWIEGEND AUS ORGANISCHEN STOFFEN	T	93 473	91 156	93 133	68 066	71 370	71 606	103
6889 69	MINERALISCH	T	92 081	80 012	94 999	91 559	89 151	95 179	50
6889 70	WIRKSTOFFHALTIGE VORMISCHUNGEN	T *	.A	.A	.A	.A	.A	.A	31
6889 80	DARUNTER ZUM ABSATZ BESTIMMT	T	30 142	22 392	22 557	46 147	27 929	25 493	25
6889 91	SONST. FUTTERMITTEL	T	32 140	31 924	32 506	24 483	30 335	32 093	17
6889	INSGESAMT	2 068 357	2 052 584	1 952 047	.
6895 00	VEREDLUNG VON ERZEUGNISSEN DIESER GUETERGRUPPEA	.A	.A	2
6896 00	EIGENVEREDLUNG (VEREDLUNGSAR- BEITEN FUER EIGENE RECHNUNG)
6896 00	LOHNVEREDLUNG (VEREDLUNGSARBEI- TEN FUER FREMDE RECHNUNG)	38 277	52 482	53 349	21
TABAKWAREN									
6911 00	ZIGARETTEN	MILL. ST	50 212	47 487	50 645	1 622 229	1 653 801	1 701 618	13
6941 20	ZIGARREN UND AE.	MILL. ST	84	75	75	20 737	20 234	19 997	12
6941 70	ZIGARILLOS	MILL. ST	217	204	214	37 000	36 826	38 379	10
6941	INSGESAMT	MILL. ST	301	278	289	57 737	57 060	58 376	.
6971 11	RAUCH-, KAU- U. SCHNUPFTABAK	T	3 120	3 025	3 225	67 850	68 372	87 291	13
6971 15	RAUCHTABAK	T	196	189	164	9 207	9 161	8 865	7
6971 50	FEINSCHNITT	T	.A	.A	.A	.A	.A	.A	1
6971	PFEIFENTABAK (KRUELLSCHNITT ODER GROBSCHNITT)	TA	.A	.A	.
6971	KAUTABAK, SCHNUPFTABAK	TA	.A	.A	.
6981 00	INSGESAMT
6981 00	SONSTIGE TABAKWAREN	T	.A	.A	.A	.A	.A	.A	2
6995 00	VEREDLUNG VON ERZEUGNISSEN DIESER GUETERGRUPPEA	.	.	.
6996 00	EIGENVEREDLUNG (VEREDLUNGSAR- BEITEN FUER EIGENE RECHNUNG)
6996 00	LOHNVEREDLUNG (VEREDLUNGSARBEI- TEN FUER FREMDE RECHNUNG)A	.A	.A	1

9 PRODUKTION NACH GUETERARTEN UND GUETERKLASSEN - FRUEHERES BUNDESGBIET

MELDE- NR	ERZEUGNIS	EINHEIT	M E N G E			W E R T I N 1000 DM			ANZAHL DER BETR.
			1991 1. VJ	1991 4. VJ	1992 1. VJ	1991 1. VJ	1991 4. VJ	1992 1. VJ	
FERTIGTEILBAUTEN IM HOCHBAU									
7011 00	FERTIGHAEUSER (1-U. 2-GESCHOSSIG) UEBERWIEGEND AUS BETON, ZUR VOLLMONTAGE VORGESEHEN 1)	ST 1000 M2	151 25	190 30	181 29	20 615	32 437	30 658	13
	SONST. FERTIGTEILBAUTEN UEBERWIE- GEND AUS BETON, ZUR VOLLMONTAGE VORGESEHEN 1)								
7019 10	WOHNGBAEUDE (3-U. MEHRGE- SCHOSSIG)	ST 1000 M2	.A .A	.A .A	.A .A	.A	.A	.A	2
7019 50	GARAGEN	ST 1000 M2	11 218 205	16 596 312	13 523 254	51 112	82 213	64 789	55
7019 80	NICHTWOHNGBAEUDE Z.B. AN- STALTS-, BUEROGBAEUDE, LAND- WIRTSCHAFTLICHE U. GEWERBLICHE BETRIEBSGBAEUDE	ST 1000 M2	2 829 178	1 893 207	3 601 264	55 000	98 007	89 410	31
7019	INSGESAMT	ST 1000 M2	.A .A	.A .A	.A .A	.A	.A	.A	.
	WOHNGBAEUDE AUS HOLZ ODER UEBERWIEGEND AUS HOLZ, ZUR VOLLMONTAGE VORGESEHEN								
7051 10	GANZ AUS HOLZ (HOLZHAEUSER) 1)	ST 1000 M2	191 20	292 29	216 21	30 659	53 239	35 998	15
7051 50	UEBERWIEGEND AUS HOLZ 1)	ST 1000 M2	1 427 199	1 849 246	1 698 236	269 061	388 231	356 994	43
7051	INSGESAMT	ST 1000 M2	1 618 219	2 141 275	1 914 257	299 720	441 470	392 992	.
	ANDERE FERTIGTEILBAUTEN AUS HOLZ ODER UEBERWIEGEND AUS HOLZ, ZUR VOLLMONTAGE VORGESEHEN								
7059 30	BARACKEN Z.B. ARBEITERWOHNHEIME (BAUSTELLENUNTERKUEFNTE) 1)	ST 1000 M2	81 15	99 17	69 13	11 662	13 921	7 651	3
7059 90	SONST. NICHTWOHNGBAEUDE 1)	ST 1000 M2	1 102 78	1 210 124	842 74	37 199	54 711	36 613	15
7059	INSGESAMT	ST 1000 M2	1 183 94	1 309 141	911 87	48 861	68 632	44 264	.
7070 00	BRUECKEN, TUERME, SILOS U.A. INGENIEURBAUTEN AUS HOLZ 2)	ST 1000 M3	.A .A	111 11	.A .A	.A	4 387	.A	2
	INSTANDSETZUNGEN UND MONTAGEN VON ERZEUGNISSEN DIESER GUETERGRUPPE								
7092 00	INSTANDSETZUNGEN VON FERTIGTEIL- BAUTEN IM HOCHBAUA	.A	.A	2
	MONTAGEN VON FERTIGTEILBAUTEN IM HOCHBAU								
7097 10	UEBERWIEGEND AUS BETON	15 065	28 919	25 397	26
7097 50	AUS HOLZ OD. UEBERW. AUS HOLZ	12 222	15 824	16 386	11

1) IN M2-WOHN- BZW. -NUTZFLAECHE. - 2) M3 TATSAECHLICHER HOLZANTEIL AN DER FERTIGEN WARE.

**Ergebnisse der Vierteljährlichen Produktionserhebung
für die neuen Länder**

**Brandenburg, Mecklenburg–Vorpommern, Sachsen,
Sachsen–Anhalt, Thüringen sowie Berlin–Ost**

10 PRODUKTIONSWERT NACH GUETERGRUPPEN UND GUETERZWEIGEN - INEUE LAENDER UND BERLIN-OST

NR.DER SYSTE- MATIK 1)	BEZEICHNUNG	W E R T I N 1000 DM		
		1991 1. VJ	1991 4. VJ	1992 1. VJ
218	STEIN-, HUETTEN- UND SALINENSALZ, SOLE	27 797	31 297	22 942
218	TORF	.A	.A	735
21	BERGBAULICHE ERZEUGNISSE	1 366 853
221	ROHBENZIN UND KRAFTSTOFFE (EINSCHL. HEIZOELE)	.A	482 073	354 188
225	SCHMIERMittel UND AENHLICHE MINERALISCHE OELE	40 112	.A	19 909
227	ANDERE MINERALOELERZEUGNISSE	41 618	43 994	24 030
22	MINERALOELERZEUGNISSE	1 084 409	560 076	402 472
253	ZEMENT, BEARBEITETER KALK- U. DOLOMITSTEIN, GIPSERZEUGNISSE, MOERTEL UND TRANSPORTBETON	89 500	162 658	174 643
255	BETONERZEUGNISSE (EINSCHL. KALKSANDSTEINEN)	153 482	196 497	192 376
256	ANDERE ERZEUGNISSE AUS STEINEN UND ERDEN	.A	18 030	18 853
257	ASBESTWAREN	.A	.A	-
258	SCHLEIFMITTEL	5 121	.A	3 819
25	STEINE UND ERDEN, ASBESTWAREN, SCHLEIFMITTEL	404 589	666 859	649 317
271	ERZEUGNISSE DER HOCHOFENWERKE ETC.	1 253 963	1 248 417	983 237
273	ERZEUGNISSE DER STAHLROHRWERKE	54 184	30 952	29 271
274	ERZEUGNISSE DER SCHMIEDEWERKE ETC.	64 322	46 584	39 947
27	EISEN UND STAHL 2)	1 372 469	1 325 953	1 052 455
281	NE-METALLE UND EDELMETALLE, ROH	99 992	76 710	92 659
28	NE-METALLE UND -METALLHALBZEUG (EINSCHL. EDELMETALLEN UND DEREN HALBZEUG)	399 069	258 369	355 959
291	EISEN-, STAHL- UND TEMPERGUSS 2)	257 467	193 121	169 491
295	NE-METALLFORMGUSS (EINSCHL. EDELMETALLFORMGUSS)	51 814	42 764	51 696
301	ERZEUGNISSE DER ZIEHEREIEN UND KALTWALZWERKE	96 484	71 924	88 095
302	ERZEUGNISSE DER STAHLVERFORMUNG	117 260	110 980	97 025
30	ERZEUGNISSE DER ZIEHEREIEN UND KALTWALZWERKE UND DER STAHLVERFORMUNG	234 190	223 558	221 086
311	STAHL- UND LEICHTMETALLKONSTRUKTIONEN	157 796	275 582	227 699
312	WEICHEN, KREUZUNGEN UND AENHLICHES GLEISMATERIAL (OHNE GLEISOBERBAUERZEUGNISSE)	.A	.A	.A
315	DAMPFKESSEL, BEHAELTER ETC.	102 365	113 615	88 103
317	SCHIENENFAHRZEUGE	622 485	606 102	673 692
31	STAHLBAUERZEUGNISSE UND SCHIENENFAHRZEUGE	1 146 204	1 566 959	1 310 621
3211,3212	METALLBEARBEITUNGSMASCHINEN	228 967	424 972	204 853
3213	HUETTEN- UND WALZWERKSEINRICHTUNGEN	26 320	35 684	31 302
3214	INDUSTRIEOEFEN (OHNE ELEKTROOEFEN), BRENNER	3 423	7 651	7 466
3215	GIESSEREIMASCHINEN	14 539	10 093	8 280
3216	PRUEFMASCHINEN	4 121	2 228	1 593
3217	HOLZBE- UND -VERARBEITUNGSMASCHINEN	11 577	12 074	8 079
3218	AUSWECHSELBARE WERKZEUGE FUER DIE METALLBEARBEITUNG	83 983	71 623	61 113
3219	SCHWEISSGERAETE UND -MASCHINEN (OHNE ELEKTRISCHE)	4 455	5 108	7 178
3222-3229	VERBRENNUNGSMOTOREN UND ANDERE KRAFTMASCHINEN	189 266	149 239	90 246
3234	FLUESSIGKEITSPUMPEN	69 839	34 743	30 633
3235	MASCHINEN FUER DIE BE- UND VERARBEITUNG VON KAUTSCHUK UND KUNSTSTOFF	34 807	27 834	32 342
3236,3237	BAU-, BAUSTOFF-, KERAMIK- UND GLASMASCHINEN	96 237	81 754	79 602
3239	TROCKNUNGSANLAGEN UND -MASCHINEN	4 223	19 386	7 454
3241-3244	LANDMASCHINEN, LANDWIRTSCHAFTLICHE FOERDERMITTEL, ACKERSCHLEPPER UND MILCHWIRTSCHAFTLICHE MASCHINEN	173 406	220 470	218 836
3245,3246	MASCHINEN FUER NAHRUNGSMITTEL UND FUER VERWANDTE GEBIETE	61 957	88 489	56 773
3247	VERPACKUNGSMASCHINEN (OHNE SOLCHE FUER GETRAENKE)	1 156	36 082	27 182
3251,3252	EINZELAPPARATE, ANLAGEN UND MASCHINEN FUER DIE CHEMISCHE UND VERWANDTE INDUSTRIE	80 713	155 693	100 317
3254	MASCHINEN UND EINRICHTUNGEN FUER DEN BERGBAU	304 287	48 940	64 169
3255-3259	FOERDERTECHNIK	187 926	191 878	146 642
3261	PAPIER- UND DRUCKEREIMASCHINEN	53 895	180 142	91 251
3263	WAREN UND LEISTUNGSAUTOMATEN	-	-	.A
3264	WAAGEN	2 232	2 410	1 153
3265,3266	TEXTILMASCHINEN UND ZUBEHOER	77 431	102 294	59 247
3267	NAEHMASCHINEN	18 176	34 293	10 161
3268	WASCHEREI- UND VERWANDTE MASCHINEN FUER GEWERBLICHE ZWECKE	1 203	1 874	3 786
3269	MASCHINEN FUER DIE LEDER-, SCHUH- UND LEDERWARENHERSTELLUNG	1 222	6 890	3 168
3271	FEUERWEHRGERAETE	3 710	3 303	3 145
3272	ARMATUREN	78 992	68 649	65 753
3275	GERAETE FUER OELHYDRAULISCHE ANLAGEN UND PNEUMATISCHE STEUERUNGEN	37 095	33 661	20 787
3276-3278	ANTRIEBSTECHNIK	185 779	107 164	104 895
32	MASCHINENBAUERZEUGNISSE (EINSCHL. ACKERSCHLEPPERN)	2 598 249	2 746 515	1 961 992

1) IN ANLEHNUNG AN DAS SYSTEMATISCHE GUETERVERZEICHNIS FUER PRODUKTIONSSTATISTIKEN, AUSGABE 1989.- 2) IN DER GUETERGRUPPE 27 (EISEN UND STAHL) SOWIE IN DEM GUETERZWEIG 291 (EISEN-, STAHL- UND TEMPERGUSS) WURDE DIE GESAMTPRODUKTION (PRODUKTION ZUM ABSATZ UND ZUR WEITER-VERARBEITUNG) BEWERTET.
BITTE BEACHTEN SIE AUCH DIE EINFUEHRUNG AUF SEITE 7.

STBA, FS4, R 3.1

10 PRODUKTIONSWERT NACH GUETERGRUPPEN UND GUETERZWEIGEN - NEUE LAENDER UND BERLIN-OST

NR.DER SYSTE- MATIK 1)	BEZEICHNUNG	W E R T I N 1000 DM		
		1991 1. VJ	1991 4. VJ	1992 1. VJ
3311-3318	KRAFTWAGEN UND DEREN VERBRENNUNGSMOTOREN, FAHRGESTELLE MIT MOTOR	205 292	43 339	45 866
333	ZUBEHOER, EINZEL- UND ERSATZTEILE FUER KRAFTWAGEN-, STRASSENZUGMASCHINEN- UND KRAFTRADMOTOREN	138 278	206 299	234 996
334	KAROSSERIEN, AUFBAUTEN UND ANHAENGER FUER KRAFTWAGEN UND STRASSENZUGMASCHINEN	50 843	104 239	162 784
33	STRASSENFAHRZEUGE (OHNE ACKERSCHLEPPER)	533 023	547 048	645 861
34	WASSERFAHRZEUGE	170 133	648 687	307 505
361	GERAETE UND EINRICHTUNGEN DER ELEKTRIZITAETSERZEUGUNG UND -UMWANDLUNG	221 327	195 028	145 713
362	GERAETE UND EINRICHTUNGEN DER ELEKTRIZITAETSVERTeilUNG	352 223	261 677	292 080
363	ELEKTRISCHE GERAETE FUER GEWERBE UND HAUSHALT	172 964	110 124	91 658
364	ELEKTRISCHE LEUCHTEN UND LAMPEN	57 295	48 931	57 152
365	NACHRICHTENTECHNISCHE GERAETE UND EINRICHTUNGEN	124 762	142 383	93 201
366	RUNDFUNK-, FERNSEH-, PHOTOTECHNISCHE GERAETE UND EINRICHTUNGEN U. AE.	251 194	135 013	131 846
367	ELEKTRISCHE MESS-, PRUEF-, REGEL- UND STEUERUNGSGERAETE UND -EINRICHTUNGEN	93 322	55 263	58 978
36	ELEKTROTECHNISCHE ERZEUGNISSE	1 834 255	1 688 264	1 418 411
371	OPTISCHE ERZEUGNISSE	52 965	24 290	23 623
372	FOTO-, PROJEKTIONS- UND KINOTECHNISCHE GERAETE	10 382	3 129	2 501
375	FEINMECHANISCHE ERZEUGNISSE	34 183	17 367	17 061
376	MEDIZINMECHANISCHE ERZEUGNISSE (OHNE ELEKTROMEDIZINISCHE GERAETE UND EINRICHTUNGEN)	10 992	12 257	12 757
377	UHREN	13 524	10 106	2 654
37	FEINMECHANISCHE UND OPTISCHE ERZEUGNISSE, UHREN	126 102	69 890	61 289
381	HANDELSWAFFEN UND DEREN MUNITION	7 829	6 316	8 997
382	WERKZEUGE	13 776	12 768	15 886
383	HEIZ- UND KOCHGERAETE	40 792	60 218	76 348
384	BLECHWAREN, BLECHKONSTRUKTIONEN UND FEINSTBLECHPACKUNGEN	134 746	163 922	187 047
385	SCHLOSSER UND BESCHLAEGE	24 305	19 749	21 900
387	SCHNEIDWAREN, BESTECKE UND BLANKE WAFFEN	7 141	4 569	4 161
388	METALLWAREN UND -KURZWAREN	58 371	53 529	57 483
38	EISEN-, BLECH- UND METALLWAREN	297 260	352 693	398 600
391	GROSSMUSIKINSTRUMENTE	8 107	6 773	4 583
392	KLEINMUSIKINSTRUMENTE	9 699	5 999	2 532
393	SPIELWAREN, WEIHNACHTSARTIKEL, SCHNEIDERPUPPEN U.AE. WAREN	20 516	34 203	26 440
394	TURN- UND SPORTGERAETE (OHNE SPORTBEKLEIDUNG UND SPORTSCHUHE)	4 997	10 479	6 838
395	SCHMUCK, GOLD- UND SILBERSCHMIEDWAREN	.A	.A	.A
398	ERZEUGNISSE DER FOTO- UND FILMLABORS, FUELLHALTER, KUGELSCHREIBER, WAREN AUS NATUERLICHEN SCHNITZ- UND FORMSTOFFEN	.A	.A	.A
39	MUSIKINSTRUMENTE, SPIELWAREN, SPORTGERAETE, SCHMUCK, BELICHTETE FILME, FUELLHALTER U. AE.	57 487	65 351	47 265
411	CHEMISCHE GRUNDSTOFFE (ELEMENTE)	35 804	30 048	.A
415	METALLSALZE UND -PEROXOSALZE DER ANORGANISCHEN SAEUREN	.A	80 656	.A
41	ANORGANISCHE GRUNDSTOFFE UND CHEMIKALIEN	195 784	183 472	202 836
422	KOHLWASSERSTOFFE, CHEMISCH EINHEITLICH, IHRE HALOGEN-, SULFO-, NITRO- ODER NITROSODERIVATE	184 437	96 579	.A
423	ALKOHOLE, IHRE HALOGEN-, SULFO-, NITRO- ODER NITROSODERIVATE	.A	.A	.A
424	PHENOLE, PHENOLALKOHOLE, IHRE HALOGEN-, SULFO-, NITRO- ODER NITROSODERIVATE	.A	.A	.A
426	CARBONSAEUREN, IHRE ANHYDRIDE, HALOGENIDE, PEROXIDE UND PEROXYSAEUREN SOWIE ESTER UND SALZE DER MINERALSAEUREN; IHRE HALOGEN-, SULFO-, NITRO- O. NITROSODERIVATE	48 005	35 426	.A
427	VERBINDUNGEN MIT STICKSTOFFFUNKTIONEN	72 139	40 575	37 527
42	ORGANISCHE GRUNDSTOFFE UND CHEMIKALIEN	396 402	286 714	292 629
431	DUENGEMITTEL	.A	112 104	104 777
434	PFLANZENSCHUTZ- UND SCHAEDLINGSBEKAEMPFUNGSMITTEL	33 736	10 343	35 534
43	DUENGEMITTEL, PFLANZENSCHUTZ- UND SCHAEDLINGSBEKAEMPFUNGSMITTEL	.A	122 447	140 311
441	KUNSTSTOFFE	331 933	313 154	.A
445	SYNTHETISCHER KAUTSCHUK	.A	.A	.A
44	KUNSTSTOFFE UND SYNTHETISCHER KAUTSCHUK	.A	.A	338 863
452	CELLULOSISCHE CHEMIEFASERN	.A	.A	.A
455	SYNTHETISCHE CHEMIEFASERN	.A	.A	.A
45	CHEMIEFASERN	83 497	94 277	95 000

1) IN ANLEHNUNG AN DAS SYSTEMATISCHE GUETERVERZEICHNIS FUER PRODUKTIONSSTATISTIKEN, AUSGABE 1989.

STBA, FS4, R 3.1

10 PRODUKTIONSWERT NACH GUETERGRUPPEN UND GUETERZWEIGEN - NEUE LAENDER UND BERLIN-OST

NR.DER SYSTEM- MATIK 1)	BEZEICHNUNG	W E R T I N 1000 DM		
		1991 1. VJ	1991 4. VJ	1992 1. VJ
464	ANSTRICHSTOFFE UND VERDUENNUNGEN	37 102	63 387	75 845
46	FARBSTOFFE, FARBEN, LACKE UND VERWANDTE ERZEUGNISSE	65 182	98 927	113 733
471	VITAMINE UND HORMONE, ALKALOIDE UND GLYKOSIDE, ANTIBIOTIKA, ZUBEREITETE DROGEN	26 014	.A	20 615
473	BULKWARE	.A	-	.A
475	PHARMAZEUTISCHE SPEZIALITAETEN	282 755	434 562	357 831
479	SONSTIGE PHARMAZEUTISCHE ERZEUGNISSE	131 565	.A	.A
47	PHARMAZEUTISCHE ERZEUGNISSE	.A	562 809	541 078
491	GELATINE UND KLEBSTOFFE	.A	15 886	4 196
492	GERBSTOFFE, HILFSMITTEL FUER LEDER, TEXTILIEN UND PAPIER, ORGANISCHE GRENZFLAECHEAKTIVE STOFFE UND ZUBEREITUNGEN	.A	39 127	25 153
493	ANDERE HILFSMITTEL	35 432	35 544	41 681
494	BITUMEN- DACH- UND- DICHTUNGSMATERIALIEN, BAUTENSCHUTZMITTEL UND AEHNLICHE ERZEUGNISSE	10 386	7 534	6 341
496	SEIFEN, WASCH- UND REINIGUNGSMITTEL	19 903	28 972	38 174
497	KOERPERPFLEGEMITTEL	30 455	.A	36 842
498	SELBSTKLEBEBAENDER UND CHEMISCHER BUEROBEDARF	1 012	.A	.A
49	SONSTIGE CHEMISCHE ERZEUGNISSE	194 898	252 850	207 275
4	CHEMISCHE ERZEUGNISSE	1 936 288	1 941 745	1 932 924
50	BUEROMASCHINEN, DATENVERARBEITUNGSGERAETE UND -EINRICHTUNGEN	109 511	77 159	59 974
511	HAUSHALTS-, WIRTSCHAFTS- UND ZIERGEGENSTAENDE AUS PORZELLAN (AUCH AUS HALBPORZELLAN)	49 705	53 149	54 054
513	HAUSHALTS-, WIRTSCHAFTS- UND ZIERGEGENSTAENDE AUS STEINGUT UND STEINZEUG	.A	.A	.A
514	TON- UND TOEPFERWAREN	.A	281	258
51	FEINKERAMISCHE ERZEUGNISSE	81 730	92 709	95 327
521	FLACHGLAS (HUETTENERZEUGUNG)	44 149	39 826	35 743
522	HOHLGLAS (HUETTENERZEUGUNG)	91 298	83 502	85 861
523	VERARBEITETES GLAS	.A	17 355	17 137
524	VEREDELTES GLAS (OHNE LOHNVEREDLUNGSARBEITEN)	31 551	30 351	32 702
52	GLAS UND GLASWAREN	203 532	187 392	190 445
531	SAEGEWERKSERZEUGNISSE	.A	45 645	44 720
532	HOBELWARE UND RAUHPUND	1 194	351	.A
534	IMPRAGNIERTE HOELZER	1 719	1 336	1 004
535	FURNIERE	3 153	1 199	2 434
536	SPERRHOLZ UND PRESSHOLZ	.A	.A	.A
538	HOLZSPANPLATTEN UND SONSTIGES BEARBEITETES HOLZ	.A	21 301	20 126
53	SCHNITTHOLZ, SPERRHOLZ UND SONSTIGES BEARBEITETES HOLZ	101 210	74 790	74 987
541	BAUELEMENTE AUS HOLZ UND HOLZKONSTRUKTIONEN (OHNE FERTIGTEILBAUTEN AUS HOLZ ODER UEBERWIEGEND AUS HOLZ, IM HOCHBAU)	38 493	61 101	54 870
542	MOEBEL, MATRATZEN, HOLZGEHAEUSE UND ANDERE TISCHLEEIERZEUGNISSE	398 179	.A	.A
543	VERPACKUNGSMITTEL AUS HOLZ	.A	24 583	20 651
544	TECHNISCHE, GEWERBLICHE, LANDWIRTSCHAFTLICHE UND AEHNLICHE HOLZWAREN	42 526	.A	.A
546	KORB-, KORK-, FLECHT- UND BUERSTENWAREN	12 052	.A	.A
54	HOLZWAREN	523 784	487 459	527 955
553	PAPIER, UNVEREDELT (IN ROLLEN UND BOGEN)	.A	.A	.A
554	PAPPE, UNVEREDELT (IN ROLLEN UND BOGEN)	9 617	5 986	9 150
55	HOLZSTOFF, ZELLSTOFF, PAPIER UND PAPPE	194 982	198 242	183 455
562	IMPRAGNIERTE, PARAFFINIERT, GUMMIERT UND ANDERE VORBEREITETE SPEZIALPAPIERE UND -PAPPEN (OHNE KUNSTSTOFFBESCHICHTETE BZW. GESTRICHENE PAPIERE UND PAPPEN)	.A	1 445	2 050
563	BUEROBEDARF AUS PAPIER UND PAPPE, SCHREIBWAREN	20 489	32 566	27 314
565	VERPACKUNGSMITTEL AUS PAPIER UND PAPPE (OHNE HARTPAPIERWAREN)	.A	.A	.A
566	HARTPAPIERWAREN	3 254	2 123	3 589
567	BUCHBINDERISCHE ERZEUGNISSE	4 172	4 364	3 140
568	ANDERE ERZEUGNISSE AUS PAPIER UND PAPPE	.A	.A	.A
56	PAPIER- UND PAPPEWAREN	153 269	135 777	144 989
571	DRUCKERZEUGNISSE	.A	.A	.A
575	VERVIELFAELTIGUNGEN, SONSTIGE DRUCKEREIERZEUGNISSE	9 444	.A	.A
57	DRUCKEREIERZEUGNISSE, VERVIELFAELTIGUNGEN, STEMPEL ETC.	249 676	383 944	344 345

1) IN ANLEHNUNG AN DAS SYSTEMATISCHE GUETERVERZEICHNIS FUER PRODUKTIONSSTATISTIKEN,
AUSGABE 1989.

STBA, FS4, R 3.1

10 PRODUKTIONSWERT NACH GUETERGRUPPEN UND GUETERZWEIGEN - NEUE LAENDER UND BERLIN-OST

NR.DER SYSTE- MATIK 1)	BEZEICHNUNG	W E R T I N 1000 D M		
		1991 1. VJ	1991 4. VJ	1992 1. VJ
581	HALBZEUG AUS KUNSTSTOFF (EINSCHL. PROFILE)	.A	.A	.A
582	EINZELTEILE AUS KUNSTSTOFF (EINSCHL. BREMS- U. KUPPLUNGSMATERIALIEN, OHNE BAUELEMENTE)	38 019	31 759	42 622
583	BAUELEMENTE AUS KUNSTSTOFF (OHNE FENSTERPROFILE)	14 878	35 614	43 877
584	VERPACKUNGSMITTEL, LAGER- UND TRANSPORTBEHAELTER AUS KUNSTSTOFF (OHNE FOLIEN UND SELBSTKLEBEBAENDER)	15 956	16 753	17 763
585	SONSTIGE FERTIGERZEUGNISSE AUS KUNSTSTOFF	23 087	47 148	26 317
589	REPARATUREN, VEREDLUNG UND MONTAGEN	.A	.A	.A
58	KUNSTSTOFFERZEUGNISSE	159 010	220 232	222 364
591	BEREIFUNGEN, BEREIFUNGSZUBEHOER	59 054	36 975	35 036
59	GUMMIWAREN	140 419	104 360	102 057
61	LEDER	35 978	32 719	26 935
622	LEDERWAREN (EINSCHL. REISEARTIKELN)	.A	.A	.A
625	SCHUHE	.A	.A	.A
62	LEDERWAREN UND SCHUHE	123 760	84 757	78 624
631	TEXTILE SPINNSTOFFE	26 277	9 788	14 338
632	GARN	65 323	69 278	75 023
635	SPINNSTOFFWAREN (OHNE METERWARE BZW. WIRK- UND STRICKWAREN)	.A	.A	.A
637	METERWARE (OHNE GROBGARNGEWEBE, HEIM- UND HAUSTEXTILIEN SOWIE VERWANDTE ERZEUGNISSE UND GEWIRKTEN ODER GESTRICKTEN STOFF)	.A	.A	.A
638	HEIM- UND HAUSTEXTILIEN SOWIE VERWANDTE ERZEUGNISSE	.A	.A	.A
639	WIRK- UND STRICKWAREN	115 635	91 446	100 079
63	TEXTILIEN	466 284	391 581	404 402
641	OBERBEKLEIDUNG, VEREDELTE PELZFELLE UND PELZWAREN	120 604	94 806	72 090
642	WAESCHE FUER HERREN, DAMEN UND KINDER	.A	.A	.A
643	MIEDERWAREN	11 751	6 943	6 554
644	HUETE UND MUETZEN	1 808	3 412	4 773
645	BEKLEIDUNGSZUBEHOER	.A	.A	.A
647	SONSTIGE BEKLEIDUNG UND KONFEKTIONIERTER TEXTILE ERZEUGNISSE	.A	.A	.A
648	BETTFEDERN, HAUS-, BETT- UND TISCHWAESCHE, SONSTIGE BETTWAREN U. AE.	.A	.A	.A
64	BEKLEIDUNG UND KONFEKTIONIERTER TEXTILIEN	201 111	163 000	139 756
68	ERZEUGNISSE DES ERNAHRUNGSGEWERBES	2 845 583	3 496 881	2 933 350
69	TABAKWAREN	87 484	68 859	65 482
70	FERTIGTEILBAUTEN IM HOCHBAU	15 480	22 213	11 637

1) IN ANLEHNUNG AN DAS SYSTEMATISCHE GUETERVERZEICHNIS FUER PRODUKTIONSSTATISTIKEN,
AUSGABE 1989.

STBA, FS4, R 3.1

11 PRODUKTION NACH GUETERARTEN UND GUETERKLASSEN - NEUE LAENDER UND BERLIN-OST

MELDE- NR	ERZEUGNIS	EINHEIT	M E N G E			W E R T I N 1000 DM			ANZAHL DER BETR.
			1991 1. VJ	1991 4. VJ	1992 1. VJ	1991 1. VJ	1991 4. VJ	1992 1. VJ	
ELEKTRIZITAET 1), GAS, FERNWAERME, WASSER									
1011 00	ELEKTRIZITAET AUS WAERMEKRAFT (OHNE SOLCHE AUS KERNENERGIE)	MILL. KWH*
1014 00	ELEKTRIZITAET AUS KERNENERGIE	MILL. KWH*
1017 00	ELEKTRIZITAET AUS WASSERKRAFT	MILL. KWH*
1019 00	ELEKTRIZITAET AUS ANDEREN ENERGIEQUELLEN	MILL. KWH*	-	-	-	-	-	-	-
1032 10	KLAERGAS	MILL. KWH*	-	-	-	-	-	-	-
1032 30	BIOGAS	MILL. KWH*	-	-	-	-	-	-	-
1032 50	DEPONEGAS	MILL. KWH*	-	-	-	-	-	-	-
1034 11	KOKEREIGAS	MILL. KWH*
1034 15	HOCHOFENGAS	MILL. KWH*
1034 19	SONSTIGES GAS AUS KOHLE	MILL. KWH*
1034 90	SONSTIGES HERGESTELLTES GAS	MILL. KWH*	-	-	-	-	-	-	-
1051 11	DAMPF FUER PRODUKTIONS- UND HEIZZWECKE	TJ *	-	-	-	-	-	-	-
1051 14	DAMPF FUER STROMERZEUGUNG	TJ *	-	-	-	-	-	-	-
1051 21	WARMWASSER FUER PRODUKTIONSZWECKE	TJ *	-	-	-	-	-	-	-
1051 24	WARMWASSER FUER HEIZZWECKE	TJ *	-	-	-	-	-	-	-
1051 40	GENUTZTE ABWAERME	TJ *	-	-	-	-	-	-	-
1051 60	GENUTZTE UMGEBUNGSWAERME	TJ *	-	-	-	-	-	-	-
1053 00	HEISSLUFT	TJ *	-	-	-	-	-	-	-
1054 00	KAELTE	TJ *	-	-	-	-	-	-	-
1057 00	PRESSLUFT 2)	MILL. M3*	-	-	-	-	-	-	-
GRUNDWASSER (OHNE UFERFILTRIER- TES UND ANGEREICHERTES WASSER)									
1081 10	AUFBEREITET	MILL. M3*	-	-	-	-	-	-	-
1081 50	NICHT AUFBEREITET	MILL. M3*	-	-	-	-	-	-	-
QUELLWASSER (OHNE ABGEFUELLTE TAFELWASSER; DIESE SIEHE 6879)									
1083 10	AUFBEREITET	MILL. M3*	-	-	-	-	-	-	-
1083 50	NICHT AUFBEREITET	MILL. M3*	-	-	-	-	-	-	-
FLUSSWASSER									
1084 11	AUFBEREITET	MILL. M3*	-	-	-	-	-	-	-
1084 15	NICHT AUFBEREITET	MILL. M3*	-	-	-	-	-	-	-
SEE- UND TALSPERRENWASSER									
1084 51	AUFBEREITET	MILL. M3*	-	-	-	-	-	-	-
1084 55	NICHT AUFBEREITET	MILL. M3*	-	-	-	-	-	-	-
UFERFILTRIERTES WASSER									
1087 10	AUFBEREITET	MILL. M3*	-	-	-	-	-	-	-
1087 50	NICHT AUFBEREITET	MILL. M3*	-	-	-	-	-	-	-
ANGEREICHERTES GRUNDWASSER									
1088 10	AUFBEREITET	MILL. M3*	-	-	-	-	-	-	-
1088 50	NICHT AUFBEREITET	MILL. M3*	-	-	-	-	-	-	-
BERGBAULICHE ERZEUGNISSE									
STEINKOEHLE, STEINKOEHLENBRIKETTS									
2111 10	STEINKOEHLE (VERWERTBARE FOERDERUNG)	1000 T *
		TJ *
2111 31	STEINKOEHLENKOKS ZECHENKOKS	1000 T *
		TJ *
2111 35	HUETTEN- UND GASWERKSKOKS	1000 T *
		TJ *
2111 50	STEINKOEHLENBRIKETTS	1000 T *
		TJ *
2111 70	STEINKOEHLENSTAUB	1000 T *
		TJ *
BRAUNKOEHLE, BRAUNKOEHLENBRIKETTS									
2113 10	BRAUNKOEHLE, ROH	1000 T *	38 322
		TJ *	322 212
2113 30	BRAUNKOEHLENKOKS	1000 T *	73
		TJ *	2 181
2113 50	BRAUNKOEHLENBRIKETTS	1000 T *	2 726
		TJ *	52 965
2113 70	BRAUNKOEHLENSTAUB U. TROCKENKOEHL	1000 T *	512
		TJ *	10 940
2115 00	BRAUNKOEHLEGRANULAT	1000 T *
		TJ *
KOEHLNERTSTOFFE									
2117 11	STEINKOEHLENROHTEER 3)	T *
		TJ *
2117 15	BRAUNKOEHLENROHTEER	T *
		TJ *
2117 60	ROHBENZOL 3)	T *
		TJ *
2118 00	GRUBENGAS	MILL. KWH*

1) OHNE STROMERZEUGUNG DER ELEKTRIZITAETSVERSORGUNGSUNTERNEHMEN UND DER DEUTSCHEN BUNDESBAHN. - 2) GEMESSEN UNTER NORMALDRUCK BEI 20 GRAD CELSIUS. - 3) AUS ZECHEN UND HUETTENKOKS.

11 PRODUKTION NACH GUETERARTEN UND GUETERKLASSEN - NEUE LAENDER UND BERLIN-OST

MELDE- NR	ERZEUGNIS	EINHEIT	M E N G E			W E R T I N 1000 DM			ANZAHL DER BETR.
			1991 1. VJ	1991 4. VJ	1992 1. VJ	1991 1. VJ	1991 4. VJ	1992 1. VJ	
2119 00	ANDERE BRENNSTOFFE AUF KOHLEBASIS	1000 T *
		TJ *
2121 00	ERDOEL, ROH	1000 T *	20
		TJ *	861
2122 00	ERDGAS	MILL. KWH*
2124 00	ERDOELGAS	MILL. KWH*
2126 00	ANDERE PRODUKTE DER ERDOEL- UND ERDGASGEWINNUNG, BITUMINOESE GESTEINE UND SCHIEFERROHTEER	T *	.A	-	-
		TJ *	.A	-	-
2131 00	EISENERZ-ROHFOERDERUNG	1000 T *	-	-	-
2132 10	EFFEKTIV-MENGE	1000 T *	-	-	-
	FE-INHALT (MENGEN-INH.)	1000 T *	-	-	-
2133 00	ABSATZFAEHIGES ROHEISENERZ	1000 T *	-	-	-
2134 10	EFFEKTIV-MENGE	1000 T *	-	-	-
	FE-INHALT (MENGEN-INH.)	1000 T *	-	-	-
2141 00	NE-METALLERZE ROHFOERDERUNG (NASSGEWICHT)	1000 T *	-	-	-
	(EFFEKTIV-MENGE)	1000 T *	-	-	-
	KONZENTRATE (EINSCHL. HUETTEN- FERTIGE ROHERZE)	1000 T *	-	-	-
2142 00	EFFEKTIV-MENGE	1000 T *	-	-	-
	MENGEN-INHALT	1000 T *	-	-	-
2143 10	CU-INHALT	T *	-	-	-
2143 20	PB-INHALT	T *	-	-	-
2143 30	ZN-INHALT	T *	.A	-	-
2143 40	AG-INHALT	T *	-	-	-
2143 50	AU-INHALT	KG *	-	-	-
2144 00	SCHWEFEL- U. MAGNETKIES ROHFOERDERUNG (EFFEKTIV-MENGE)	1000 T *	-	-	-
	ABSATZFAEHIGER ROHKIES U. FLOTA- TIONSKIES (TROCKENGEWICHT)	1000 T *	-	-	-
2145 00	EFFEKTIV-MENGE	T *	-	-	-
2146 10	S-INHALT (MENGEN-INH.)	T *	-	-	-
2151 00	KALIROHSALZE (FOERDERUNG)	1000 T *	3 264	3 582	3 147
2152 00	KALIROHSALZE (BER. AUF K2O)	1000 T *	215	213	.A
	ABSATZFAEHIGE KALISALZE (BER. AUF K2O)	1000 T *	.A	.A	.A
2153 10	ROHSALZE	1000 T *	.A	.A	.A
2153 40	KALIUMCHLORID	1000 T *	.A	.A	.A
2153 70	KALIUMSULFAT	1000 T *	.A	-	-
2153	INSGESAMT	1000 T *	252	415	447
2154 00	ABSATZFAEHIGE NEBENPRODUKTE AUS DER VERARBEITUNG VON KALISALZEN	1000 T *	101	76	.A
	STEIN- U. HUETTENSALZ (BER. AUF NACL)	1000 T	.A	.A	.A	.A	.A	.A	1
2161 10	SPEISESALZ	1000 T *	.A	.A	.A
2161 55	GEWERBE- U. INDUSTRIESALZ	1000 T *	.A	.A	.A
2161	INSGESAMT	1000 T *	.A	.A	.A
2165 10	SALINENSALZ	1000 T	.A	-	.A	.A	-	.A	1
2165 55	SIEDESPESISALZ	1000 T *	.A	-	.A
2165	SIEDEGEWERBE- U. -INDUSTRIESALZ 1)	1000 T *	.A	.A	.A
	INSGESAMT	1000 T *	.A	.A	.A
2167 00	STREU- UND AUFTAUSALZ	1000 T *	-	.A	.A
2169 00	SOLE AUS QUELLEN, BOHRLOECHERN U.AE. (BERECHNET AUF NACL)	T *	.A	170 172	163 525
2172 00	FLUSSSPAT, AUFBEREITET	T *	.A	-	.A
2174 00	SCHWERSPAT, AUFBEREITET	T *	.A	.A	-
2176 00	GRAPHIT, AUFBEREITET	T *	-	-	-
2178 00	SONST. BERGBAUL. U.AE. ERZEUGN.	T *	-	128	-
2181 20	SCHWARZTORF F. GAERTN. ZWECKE OHNE NAEHRSTOFFE	M3	.A	-	-	.A	-	-	-
	LOSE U. IN SAECKEN	M3	-	-	-	-	-	-	-
	MIT NAEHRSTOFFEN	M3	-	-	-	-	-	-	-
2181 31	TORFM.-DUENGER, BODENVERBESS.	M3	-	.A	.A	-	.A	.A	1
2181 33	SUBSTRATE	M3	-	-	-	-	-	-	-
2181 37	BLUMENERDEN	M3	-	-	-	-	-	-	-
2181	INSGESAMT	M3	.A	.A	.A	.A	.A	.A	.
	WEISSTORF F. GAERTN. ZWECKE OHNE NAEHRSTOFFE	M3	-	-	-	-	-	-	-
2185 22	IN BALLE	M3	-	.A	.A	-	.A	.A	2
2185 24	LOSE U. IN SAECKEN	M3	-	-	-	-	-	-	-

1) EINSCHL. RECYCLINGSALZ.

11 PRODUKTION NACH GUETERARTEN UND GUETERKLASSEN - NEUE LAENDER UND BERLIN-OST

MELDE- NR	ERZEUGNIS	EINHEIT	M E N G E			W E R T I N 1000 DM			ANZAHL DER BETR.
			1991 1. VJ	1991 4. VJ	1992 1. VJ	1991 1. VJ	1991 4. VJ	1992 1. VJ	
2185 52	MIT NAEHRSTOFFEN TORFMISCHDUENGER	M3	-	-	-	-	-	-	-
2185 54	SUBSTRATE	M3	-	-	-	-	-	-	-
2185 56	IN BALLE	M3	-	-	-	-	-	-	-
2185 58	LOSE U. IN SAECKEN	M3	-	-	-	-	-	-	-
2185	SONSTIGER WEISSTORF	M3	-	-	-	-	-	-	-
	INSGESAMT	M3	-	.A	.A	-	.A	.A	.
2189 10	SONSTIGE TORFPRODUKTE	T	-	-	-	-	-	-	-
2189 50	ENERGETISCHER TORF	T	-	-	-	-	-	-	-
2189	SONST. INDUSTRIETORF U. TORF	T	-	.A	.A	-	.A	.A	1
	INSGESAMT	T	-	.A	.A	-	.A	.A	.
2195 00	VEREDLUNG VON ERZEUGNISSEN	:	:	:	:	-	-	-	-
2196 00	DIESER GUETERGRUPPE EIGENVEREDLUNG LOHNVEREDLUNG	:	:	:	:	.A	.A	.A	1
MINERALOELERZEUGNISSE 1)									
2211 00	ROHBEENZIN	T *	.A	.A	.A
	DAR. Z. ABSATZ (OHNE LOHNARBEIT)	T	198 322	182 436	150 166	82 213	62 658	44 437	3
2212 10	KOMPONENTEN	T *	.A	.A	.A
	BENZINKOMPONENTEN	T	.A	.A	.A
	DARUNTER ZUM ABSATZ BESTIMMT	T	-	-	-	.A	.A	.A	2
2212 30	MITTELDESTILLATKOMPONENTEN	T *	-	-	-
	DARUNTER ZUM ABSATZ BESTIMMT	T	-	-	-	-	-	-	1
2212 50	HS-KOMPONENTEN	T *	.A	.A	.A
	DARUNTER ZUM ABSATZ BESTIMMT	T	-	.A	.A	-	.A	.A	2
2213 11	KRAFTSTOFFE	T
	VERGASERKRAFTSTOFF	T
	UNVERBLEIT	T
	NORMAL	T	445 832	.A	.A	X	X	X	.
	DAR. Z. ABSATZ (O. LOHNARBEIT)	T	445 832	.A	.A	119 257	.A	.A	1
	LOHNARBEIT 2)	T	-	.A	.A	-	X	X	1
2213 13	SUPER	T	100 354	.A	.A	X	X	X	.
	DAR. Z. ABSATZ (O. LOHNARBEIT)	T	100 354	.A	.A	42 734	.A	.A	2
	LOHNARBEIT 2)	T	-	.A	.A	-	X	X	1
2213 15	VERBLEIT	T	.A	.A	.A	X	X	X	1
	DAR. Z. ABSATZ (O. LOHNARBEIT)	T	.A	.A	.A	.A	.A	.A	.
	LOHNARBEIT 2)	T	-	.A	.A	-	X	X	1
2213 31	FLUGBEENZIN, EINSCHL. LEICHTEM	T	-	-	-	-	-	-	-
	FLUGTURBINENKRAFTSTOFF	T	.A	.A	.A	X	X	X	.
2213 35	SCHWERER FLUGTURBINENKRAFTSTOFF	T	.A	.A	.A	.A	.A	.A	.
	DAR. Z. ABSATZ (O. LOHNARBEIT)	T	.A	.A	.A	-	-	-	.
	LOHNARBEIT 2)	T	-	.A	.A	-	X	X	1
2213 51	SPEZIALBEENZIN	T *	.A	.A	.A
	DAR. Z. ABSATZ (O. LOHNARBEIT)	T	.A	.A	.A	.A	.A	.A	1
	LOHNARBEIT 2)	T	-	.A	.A	-	X	X	1
2213 55	TESTBEENZIN	T *	.A	.A	.A	.A	.A	.A	1
	DAR. Z. ABSATZ (O. LOHNARBEIT)	T	.A	.A	.A	.A	.A	.A	1
	LOHNARBEIT 2)	T	-	-	-	-	-	-	.
2213 70	LEUCHTOELE	T	.A	.A	.A	.A	.A	.A	1
2213 90	DIESELKRAFTSTOFF	T	.A	.A	.A	X	X	X	.
	DAR. Z. ABSATZ (O. LOHNARBEIT)	T	808 936	443 034	376 365	338 811	167 879	114 459	3
	LOHNARBEIT 2)	T	-	.A	.A	-	X	X	1
2213	INSGESAMT	T	1 598 890	1 665 035	1 544 136	595 256	294 403	202 566	.
2217 20	HEIZOELE	T *	482 734	.A	.A
	LEICHT	T	482 734	200 920	231 137	202 634	71 714	63 613	4
	DAR. Z. ABSATZ (OHNE LOHNARBEIT)	T	-	.A	.A	-	X	X	1
2217 60	MITTELSCHWER U. SCHWER	T *	436 052	431 592	413 967	86 543	39 920	29 408	5
	DAR. Z. ABSATZ (OHNE LOHNARBEIT)	T	436 052	431 592	413 967	-	-	-	.
	LOHNARBEIT 2)	T	-	-	-	-	-	-	.
2217	INSGESAMT	T *	918 786	.A	.A
	DARUNTER ZUM ABSATZ BESTIMMT	T	918 786	632 512	1 093 672	289 177	118 399	99 471	.
2231 00	FLUESSIGGAS	T *	64 984	37 602	37 085
		TJ *	2 936	1 656	1 645
2235 00	RAFFINERIEGASE	T *	.A	.A	.A
	DARUNTER ZUM ABSATZ BESTIMMT	TJ *	.A	.A	.A
	LOHNARBEIT 2)	T	-	-	-	-	-	-	-
2251 00	BASISOELE	T *	.A	.A	.A
	DARUNTER ZUM ABSATZ BESTIMMT	T	.A	.A	.A	.A	.A	.A	2
2252 10	SCHMIEROELE	T	.A	.A	.A	.A	.A	.A	3
2252 20	MOTORENOELE	T	.A	.A	.A	.A	.A	.A	1
2252 50	GETRIEBEOELE	T	.A	.A	.A	.A	.A	.A	1
2252 90	TURBINENOELE	T	.A	.A	.A	.A	.A	.A	1
2252	SONSTIGE SCHMIEROELE	T	5 828	.A	.A	4 858	.A	.A	2
	INSGESAMT	T	21 542	20 628	15 065	28 420	21 081	14 065	.
2255 10	MINERALISCHE OELE, NICHT ZU SCHMIERZWECKEN	T	.A	.A	.A	.A	.A	.A	1
2255 20	HYDRAULIKOELE	T	.A	.A	.A	.A	.A	.A	2
	METALLBEARBEITUNGSOELE	T	.A	.A	.A	.A	.A	.A	.
	NICHT WASSERMISCHBAR	T	.A	.A	.A	.A	.A	.A	.

1) AUS ERDOELVERARBEITUNG. - 2) AUCH DIE PRODUKTION IN BETEILIGUNGSRAFFINERIEN WIRD ALS LOHNARBEIT ANGESEHEN.

11 PRODUKTION NACH GUETERARTEN UND GUETERKLASSEN - NEUE LAENDER UND BERLIN-OST

MELDE- NR	ERZEUGNIS	EINHEIT	M E N G E			W E R T I N 1000 DM			ANZAHL DER BETR.
			1991 1. VJ	1991 4. VJ	1992 1. VJ	1991 1. VJ	1991 4. VJ	1992 1. VJ	
2255 30	WASSERMISCHBAR	T	.A	.A	.A	.A	.A	.A	1
2255 40	KORROSIONSSCHUTZMITTEL AUF MINERALOELBASIS	T	.A	.A	.A	.A	.A	.A	3
2255 50	WEISSOELE	T	-	-	-	-	-	-	-
2255 60	ELEKTRO-ISOLIEROELE	T	.A	.A	.A	.A	.A	.A	1
2255 70	FORMOELE	T	.A	.A	.A	.A	.A	.A	1
2255 90	SONST. MINERALISCHE OELE	T	.A	.A	.A	.A	.A	.A	1
2255	INSGESAMT	T	4 430	2 349	2 214	7 004	3 843	3 341	.
2257 00	SCHMIERFETTE M.E. MINERALOELGEH. AB 70 VH.	T	.A	.A	.A	.A	.A	.A	1
2271 20	PARAFFINE ROH-, HART- UND WEICHPARAFFIN DARUNTER ZUM ABSATZ BESTIMMT	T *	25 844	.A	.A	18 833	6 271	5 993	3
2271 70	PARAFFINGATSCH DARUNTER ZUM ABSATZ BESTIMMT	T *	.A	.A	.A	.A	.A	.A	1
2271	INSGESAMT DARUNTER ZUM ABSATZ BESTIMMT	T *	.A	.A	.A	.A	.A	.A	.
2273 10	BITUMEN UND -EMULSIONEN BITUMEN DAR. Z. ABSATZ (OHNE LOHNARBEIT) LOHNARBEIT 1)	T *	.A	.A	.A	7 044	22 274	8 245	3
2273 50	BITUMENEMULSIONEN	T	977	2 395	250	697	1 314	175	3
2277 00	PETROLKOKS	T	-	-	-	-	-	-	-
2279 10	SONSTIGE MINERALOELERZEUGNISSE EXTRAKTE AUS DER SCHMIEROEL- RAFFINATION	T *	.A	.A	.A
2279 90	SONST. MINERALOELERZEUGNISSE	T	.A	.A	.A	.A	.A	.A	2
2295 00	VEREDLUNG VON ERZEUGNISSEN DIESER GUETERGRUPPE EIGENVEREDLUNG	-	-	-	-
2296 00	LOHNVEREDLUNG	-	-	-	-
SPALT- U. BRUTSTOFFE									
2411 00	RADIOAKTIVE ISOTOPE (RADON)	GBQ *	-	-	-
2431 00	KERNBRENNSTOFFE	T *	-	-	-
2451 00	BRENNELEMENTE FUER KERNREAKTOREN	T	-	-	-	-	-	-	-
STEINE UND ERDEN, ASBESTWAREN, SCHLEIFMITTEL									
NATURSTEINE									
2511 21	NATURSTEINE FUER DEN TIEFBAU GLEISBETTUNGSSCHOTTER STRASSENSCHOTTER, SPLITT, BRECHSAND	1000 T	830	2 108	1 537	12 262	31 192	26 038	27
2511 22	AUS KALK- U. DOLOMITSTEIN, GEBROCHEN, ZERKLEINERT	1000 T	460	1 489	1 210	7 715	23 386	21 480	13
2511 23	AUS SONST. NATURSTEINEN	1000 T	607	1 486	1 884	7 946	20 792	30 255	24
2511 24	GEBROCHENE PLATTEN, MAUER- U. BRUCHSTEINE	1000 T	.A	.A	.A	.A	.A	.A	2
2511 25	UFER- U. WASSERBAUSTEINE, SCHUETTSTEINE	1000 T	.A	5	6	.A	68	59	7
2511 26	SCHROTEN (PACKLAGE U. KROTZEN) EDELSPLOTT U. EDELBRECHSAND	1000 T	.A	.A	.A	.A	.A	.A	1
2511 27	AUS KALK- U. DOLOMITSTEIN, GEBROCHEN, ZERKLEINERT	1000 T	.A	.A	.A	.A	.A	.A	2
2511 29	AUS SONST. NATURSTEINEN MINERALBETON	1000 T	118	668	507	1 992	11 309	9 933	10
2511 34	AUS KALK- U. DOLOMITSTEIN, GEBROCHEN, ZERKLEINERT	1000 T	.A	558	.A	.A	5 458	.A	2
2511 39	AUS SONST. NATURSTEINEN ROHBOECKE AUS NATURWERKSTEIN	1000 T	39	605	590	502	7 610	7 742	10
2511 71	AUS HARTGESTEIN DARUNTER ZUM ABSATZ BESTIMMT	M3 *	.A	.A	.A	.A	.A	.A	3
2511 75	AUS MARMOR DARUNTER ZUM ABSATZ BESTIMMT	M3 *	-	-	-
2511 79	AUS SONST. WEICHGESTEIN DARUNTER ZUM ABSATZ BESTIMMT	M3 *	.A	.A	.A	.A	.A	.A	1
2511	INSGESAMT	33 643	101 991	102 008	.
2512 00	SCHIEFER (TONSCHIEFER) DARUNTER ZUM ABSATZ BESTIMMT	T *	.A	.A	.A	.A	.A	.A	2
2514 10	KALK- U. DOLOMITSTEIN, ROH, GEBROCHEN ODER ZERKLEINERT KALKSTEIN, KALKSPAT, GEBROCHEN ODER ZERKLEINERT, KALKSTEIN- SAND 2)	1000 T *	938	2 090	1 922
	DARUNTER ZUM ABSATZ BESTIMMT	1000 T	344	1 072	880	6 581	11 042	10 231	9

1) AUCH DIE PRODUKTION IN BETEILIGUNGSRÄFFINERIEEN WIRD ALS LOHNARBEIT ANGESEHEN. - 2) OHNE ZUM ABSATZ FUER DEN TIEFBAU BESTIMMTE KALK- UND DOLOMITSTEINE ODER -SAND.

11 PRODUKTION NACH GUETERARTEN UND GUETERKLASSEN - NEUE LAENDER UND BERLIN-OST

MELDE- NR	ERZEUGNIS	EINHEIT	M E N G E			W E R T I N 1000 D M			ANZAHL DER BETR.
			1991 1. VJ	1991 4. VJ	1992 1. VJ	1991 1. VJ	1991 4. VJ	1992 1. VJ	
2514 50	DOLOMITSTEIN, GEBROCHEN ODER ZERKLEINERT, DOLOMITSTEIN- SAND 1)	1000 T *	.A	-	-	.A	-	-	-
2514	DARUNTER ZUM ABSATZ BESTIMMT	1000 T	.A	-	-	.A	-	-	-
	INSGESAMT	1000 T *	.A	2 090	1 922	.A	-	-	-
	DARUNTER ZUM ABSATZ BESTIMMT	1000 T	.A	1 072	880	.A	11 042	10 231	-
2515 11	ROHGIPS UND KREIDE								
	GIPS, ROH, GROB GEMAHLEN ODER ZERKLEINERT 2)	1000 T *							
2515 15	DARUNTER ZUM ABSATZ BESTIMMT	2)1000 T							2
	GIPS AUS DER RAUCHGASENTSCHWEE- LUNG, GROB GEMAHLEN ODER ZER- KLEINERT 3)	1000 T *	.A	.A	.A	.A	.A	.A	-
2515 50	DARUNTER ZUM ABSATZ BESTIMMT	3)1000 T	.A	.A	.A	.A	.A	.A	-
	KREIDE, ROH, GEMAHLEN ODER ZERKLEINERT	1000 T *	-	-	-	-	-	-	-
2515	DARUNTER ZUM ABSATZ BESTIMMT	1000 T	-	-	-	-	-	-	-
	INSGESAMT	1000 T *	.A	.A	.A	.A	.A	.A	-
	DARUNTER ZUM ABSATZ BESTIMMT	1000 T	.A	.A	.A	.A	.A	.A	-
2516 11	SAND U. KIES								
2516 15	BAUSAND U. BAUKIES	1000 T	3 279	6 194	5 563	30 798	61 389	57 003	74
2516 40	KIES FUER DEN WEGEBAU	1000 T	589	1 278	860	4 450	10 183	5 711	13
2516 51	FORMSAND U. KLEBSAND	1000 T	.A	39	35	.A	406	343	4
2516 55	QUARZSAND, GEMAHLEN	1000 T	.A	-	-	.A	-	-	-
2516	QUARZSAND, UNGEMAHLEN U. GLASSAND	1000 T	162	133	142	5 597	5 208	5 403	3
	INSGESAMT	1000 T
	TONERDEHALTIGE ROHSTOFFE								
2517 12	FEUERFESTER TON								
	ROH (AUCH GEMAHLEN)	1000 T *	4	8	16
2517 14	DARUNTER ZUM ABSATZ BESTIMMT	1000 T	4	.A	.A	261	.A	.A	4
	GEBRANNT (AUCH GEMAHLEN)	1000 T *	.A	.A	.A
2517 20	DARUNTER ZUM ABSATZ BESTIMMT	1000 T	.A	.A	.A	.A	.A	.A	1
	TONERDEHALTIGE FEUERFESTE ROH- STOFFE, TONERDEGEHALT UEBER 45 GEWICHTSHUNDERTTEILEN	1000 T *	-	-	-	-	-	-	-
2517 30	DARUNTER ZUM ABSATZ BESTIMMT	1000 T	-	-	-	-	-	-	-
	KERAMISCHER TON, ROH ODER GEBRANNT (AUCH GEMAHLEN)	1000 T *	2	.A	3
	DARUNTER ZUM ABSATZ BESTIMMT	1000 T	2	.A	3	110	.A	163	3
2517 41	KAOLIN								
	ROH	1000 T *	18	.A	43
2517 45	DARUNTER ZUM ABSATZ BESTIMMT	1000 T	18	.A	43	3 545	.A	6 555	3
2517 50	GEMAHLEN, GESCHLAEMMT, GEBRANNT	1000 T	2	6	4	217	1 311	973	4
	BLEICH- U. WALKERDEN	1000 T *	-	-	-	-	-	-	-
2517 70	DARUNTER ZUM ABSATZ BESTIMMT	1000 T	-	-	-	-	-	-	-
	BENTONIT	1000 T *	.A	-	-	.A	-	-	-
2517 90	DARUNTER ZUM ABSATZ BESTIMMT	1000 T	.A	-	-	.A	-	-	-
	SONST. LEHM U. TON, ROH ODER GEBRANNT (AUCH GEMAHLEN)	1000 T *	.A	.A	.A
2517	DARUNTER ZUM ABSATZ BESTIMMT	1000 T	.A	-	-	.A	-	-	-
	INSGESAMT	1000 T *	41	57	81
	DARUNTER ZUM ABSATZ BESTIMMT	1000 T	31	30	61	4 927	3 884	8 158	.
2518 10	QUARZIT, FELDSPAT U. PEGMATIT								
	QUARZIT U. QUARZSCHIEFER	1000 T *	-	-	-
2518 40	DARUNTER ZUM ABSATZ BESTIMMT	1000 T	-	-	-	.	.	.	-
	FELDSPAT, FELDSPATSAND U. AE.	1000 T *	.A	.A	.A
2518 70	DARUNTER ZUM ABSATZ BESTIMMT	1000 T	.A	.A	.A	.A	.A	.A	3
	PEGMATIT	1000 T *	-	-	-	-	-	-	-
2518	DARUNTER ZUM ABSATZ BESTIMMT	1000 T	-	-	-	-	-	-	-
	INSGESAMT	1000 T *	.A	.A	.A
	DARUNTER ZUM ABSATZ BESTIMMT	1000 T	.A	.A	.A	.A	.A	.A	.
	ANDERE ROHE U. GEBROCHENE NATUR- STEINE, UNBEARBEITETE ERDEN								
2519 30	KIESELGUR U. VERWANDTE ERDEN	1000 T *	-	-	-
2519 50	DARUNTER ZUM ABSATZ BESTIMMT	1000 T	-	-	-	.	.	.	-
	SPECKSTEIN U. TALKUM	1000 T *	-	.A	.A
2519 70	DARUNTER ZUM ABSATZ BESTIMMT	1000 T	-	.A	.A	-	.A	.A	1
	VERMICULIT, PERLIT, CHLORIT U. AE. NICHT GEBLAEMTE ERZEUGN.	1000 T *	-	-	-
2519 95	DARUNTER ZUM ABSATZ BESTIMMT	1000 T	-	-	-	.	.	.	-
	BIMSTEIN, ROH (BIMSKIES)	1000 T *	-	-	-
2519 99	DARUNTER ZUM ABSATZ BESTIMMT	1000 T	-	-	-	.	.	.	-
	SONST. ROHE U. GEBROCHENE NA- TURSTEINE, UNBEARBEITETE ERDEN	1000 T *	1	.A	.A
2519	DARUNTER ZUM ABSATZ BESTIMMT	1000 T	1	.A	.A	12	.A	.A	10
	INSGESAMT	1000 T *	1	10	101
	DARUNTER ZUM ABSATZ BESTIMMT	1000 T	1	10	101	12	86	610	.
2521 10	SCHIEFERERZEUGNISSE								
2521 80	DACHSCHIEFER, ZUGERICHTET	T	.A	.A	.A	.A	.A	.A	2
2521	SONST. SCHIEFERERZEUGNISSEA	.A	.A	1
	INSGESAMTA	.A	.A	.
	BITUMINOESER ASPHALT- MISCHGUT								
2522 10	UEBERWIEGEND								
2522 30	AUF KIESBASIS	1000 T	-	269	.A	-	19 828	.A	3
2522 50	AUS SONST. NATURSTEIN	1000 T	-	-	.A	-	-	.A	2
2522	AUS SCHLACKEN	1000 T	-	-	-	-	-	-	-
	INSGESAMT	1000 T	-	269	76	-	19 828	5 736	.

1) OHNE ZUM ABSATZ FUER DEN TIEFBAU BESTIMMTE KALK- UND DOLOMITSTEINE ODER -SAND. - 2) IN MELDENUMMER 2515 15 ENTHALTEN.
3) ENTHAELT AUCH DIE MELDENUMMER 2515 11.

11 PRODUKTION NACH GUETERARTEN UND GUETERKLASSEN - NEUE LAENDER UND BERLIN-OST

MELDE- NR	ERZEUGNIS	EINHEIT	M E N G E			W E R T I N 1000 DM			ANZAHL DER BETR.
			1991 1. VJ	1991 4. VJ	1992 1. VJ	1991 1. VJ	1991 4. VJ	1992 1. VJ	
2523 00	NATUR-ASPHALTERZEUGNISSE	T	-	-	-	-	-	-	-
2525 11	ANDERE BEARBEITETE NATURSTEINE GROSS-, KLEIN- U. MOSAIKPFLA- STERSTEINE	T	4 081	1 166	756	633	245	158	3
2525 19	BORD-, GRENZ-, PRELL- U. NUM- MERNSTEINE	T	440	.A	.A	106	.A	.A	2
2525 31	ANDERE HALBFABRIKATE AUS NATUR- WERKSTEIN	M3	.A	-	-	.A	-	-	-
2525 35	AUS HARTGESTEIN	M3	-	-	-	-	-	-	-
2525 39	AUS MARMOR	M3	-	-	-	-	-	-	-
2525 51	AUS SONST. WEICHGESTEIN	M3	-	-	-	-	-	-	-
2525 55	ANDERE FERTIGFABRIKATE AUS NATURWERKSTEIN	M3	4 304	7 868	3 147	4 353	7 084	5 005	17
2525 59	AUS HARTGESTEIN	M3	136	352	416	1 035	1 114	1 520	5
2525 90	AUS MARMOR	M3	.A	.A	2 021	.A	.A	5 359	5
2525	AUS SONST. WEICHGESTEIN	M3	.A	.A	.A	.A	.A	.A	1
	SONST. BEARBEITETE NATURSTEINE	M3	.A	.A	.A	.A	.A	.A	.
	INSGESAMT	9 983	13 202	12 189	.
2526 00	FLUGASCH E U. AEHNLICHE AUFBEREIT- TETE SCHLACKEN ALS ZUSATZ FUER BAUSTOFFE	1000 T	.A	.A	.A	.A	.A	.A	1
2527 00	GRANULATE, KOERNUNGEN U. GEMISCHE FUER STREUZWECKE (AUCH MIT STREUSALZ)	1000 T	55	132	-	313	724	-	-
2528 30	EISENHUETTENSCHLACKEN HOCHOFENSTUECKSCHLACKE, STAHL- WERKSSCHLACKE, NICHT AUFBEREIT- TET	1000 T *	.A	-	-	.A	.	.	.
2528 50	DARUNTER ZUM ABSATZ BESTIMMT	1000 T	.A	-	-	.A	.	.	.
2528	HUETTENBIMS, HUETTENSAND	1000 T *	.A	-	-	.A	.	.	.
	DARUNTER ZUM ABSATZ BESTIMMT	1000 T	.A	-	-	.A	.	.	.
	INSGESAMT	1000 T *	.A	-	-	.A	.	.	.
	DARUNTER ZUM ABSATZ BESTIMMT	1000 T	.A	-	-	.A	.	.	.
2529 10	EISENHUETTENSCHLACKENERZEUGNISSE KOERNUNGEN U. KORNGEMISCHE (OHNE SOLCHE FUER STREUZWECKE)	1000 T	-	-	-	-	-	-	-
2529 30	HUETTENKALK, KONVERTERKALK	1000 T	-	-	-	-	-	-	-
2529 80	SONST. EISENHUETTENSCHLACKEN- ERZEUGNISSE	1000 T	.A	.A	.A	.A	.A	.A	1
2529	INSGESAMT	1000 T	.A	.A	.A	.A	.A	.A	.
2531 10	ZEMENT U. ZEMENTAEHNLICHE BINDE- MITTEL	1000 T	-	.A	.A	-	.A	.A	2
2531 51	ZEMENTKLINER ZUM ABSATZ BEST.	1000 T *	.A	.A	.A
2531 54	PORTLANDZEMENT NACH DIN 1164	1000 T	166	418	518	18 621	46 397	56 694	4
2531 57	DARUNTER ZUM ABSATZ BESTIMMT	1000 T *	-	.A	.A
2531 59	EISENPORTLANDZEMENT	1000 T *	.A	49	.A
2531 90	HOCHOFENZEMENT	1000 T *	126	.A	.A
2531	SONST. ZEMENT	1000 T *	.A	-	-
	ZEMENTAEHNLICHE BINDEMITTEL	1000 T *	.A	-	-
	INSGESAMT	1000 T *	362	732	729	43 056	72 772	77 833	.
	DARUNTER ZUM ABSATZ BESTIMMT	1000 T	360	722	729	43 056	72 772	77 833	.
2532 10	BEARBEITETER KALK- UND DOLOMIT- STEIN	1000 T *	92	213	111	3 213	5 603	2 846	8
2532 40	KALKSTEIN, KALKSPAT U. DOLOMIT- STEIN, GEMAHLEN	1000 T	92	213	111	3 213	5 603	2 846	8
2532 70	DARUNTER ZUM ABSATZ BESTIMMT	1000 T *	136	164	166	15 386	16 572	14 299	6
2532	KALKSTEIN U. -SPAT, GEBRANNT, DOLOMITSTEIN, GEBRANNT ODER GESINTERT	1000 T	111	119	132	15 386	16 572	14 299	6
2532	DARUNTER ZUM ABSATZ BESTIMMT	1000 T	-	-	-	18 599	22 175	17 145	.
2532	HYDRAULISCHE BINDEMITTEL	1000 T	-	-	-	18 599	22 175	17 145	.
2533 32	ERZEUGNISSE AUS GIPS	1000 T	.A	.A	8	.A	.A	663	3
2533 33	BAUGIPS	1000 T	.A	.A	6	.A	.A	592	3
2533 34	MODELL-, FORM- U. ALABASTERGIPS	1000 T	-	-	.A	-	-	.A	2
2533 39	DENTALGIPS	1000 T	.A	.A	.A	.A	.A	.A	2
2533 71	SONST. BEARBEITETER GIPS	1000 T	3	.A	-	2 700	.A	-	-
2533 75	BAUELEMENTE AUS GIPS	1000 M2	.A	.A	.A	.A	.A	.A	1
2533 77	GIPSKARTONPLATTEN 1)A	.A	.	-
2533	SONST. GIPSERZEUGNISSE	4 250	5 480	7 081	.
2533	INSGESAMT	4 250	5 480	7 081	.
2535 21	MOERTEL UND EDELPUTZ	1000 M3	-	.A	.A	-	.A	.A	1
2535 25	WERK-FRISCHMOERTEL	1000 M3	.A	3	4	.A	232	258	4
2535 29	PUTZMOERTEL	1000 M3	.A	1	1	.A	81	97	3
2535 30	MAUER- UND SONSTIGE MOERTEL	1000 M3	-	-	.A	-	-	.A	1
2535 41	WERK-VORMOERTEL	1000 T	.A	.A	.A	.A	.A	.A	2
2535 43	WERK-TROCKENMOERTEL	1000 T	.A	.A	.A	.A	.A	.A	2
2535 45	ESTRICH	1000 T	6	13	3	223	882	257	3
2535 49	PUTZMOERTEL	1000 T	-	.A	4	-	.A	346	3
2535 70	MAUERMOERTEL	1000 T	.A	.A	.A	.A	.A	.A	2
2535	SONSTIGE MOERTEL	1000 T	.A	.A	.A	.A	.A	.A	1
2535	EDELPUTZ	1000 T	.A	.A	.A	.A	.A	.A	.
2535	INSGESAMT	2 551	2 116	1 388	.
2536 00	TRANSPORTBETON	1000 M3	147	436	527	21 044	60 115	71 196	146

1) AUF 9,5 MM PLATTENDICKE UMGERECHNET.

11 PRODUKTION NACH GUETERARTEN UND GUETERKLASSEN - NEUE LAENDER UND BERLIN-OST

MELDE- NR	ERZEUGNIS	EINHEIT	M E N G E			W E R T I N 1000 DM			ANZAHL DER BETR.
			1991 1. VJ	1991 4. VJ	1992 1. VJ	1991 1. VJ	1991 4. VJ	1992 1. VJ	
	ZIEGELEI ERZEUGNISSE								
2541 22	HINTERMAUERZIEGEL	1000 M3	22	29	15	3 372	5 321	4 131	6
2541 25	VOLLZIEGEL 1)	1000 M3	.A	-	-	.A	-	-	-
2541 29	LEICHTHOCHLOCHZIEGEL	1000 M3	40	50	41	6 837	6 109	4 563	12
2541 32	HOCHLOCHZIEGEL U.A. HINTER- MAUERZIEGEL (EINSCHL. SPEZIAL- ZIEGELN) 1)	1000 M3	2	5	4	614	1 379	1 027	4
2541 39	VORMAUERZIEGEL	1000 M3	8	.A	.A	2 027	.A	.A	1
2541 41	VOLLKLINKER (EINSCHL. PFLA- STER-, KANALKLINKERN) 1)	1000 M3	16	32	17	4 585	6 942	4 638	5
2541 49	HOCHLOCHKLINKER U.A. KLINKER (EINSCHL. SPEZIALKLINKERN) 1)	1000 M3	-	-	.A	-	-	.A	1
2541 51	DACHZIEGEL	1000 ST	.A	.A	.A	.A	.A	.A	1
2541 53	PRESSDACHZIEGEL	1000 ST	.A	-	-	.A	-	-	-
2541 55	STRANGDACHZIEGEL	1000 ST	-	-	-	-	-	-	-
2541 59	BIBERSCHWAENZE	1000 ST	-	-	-	-	-	-	-
2541 60	SONST. DACHZIEGEL UND DACHZU- BEHÖRTEILE AUS TON	1000 ST	-	-	-	-	-	-	-
2541 70	DECKENZIEGEL	1000 M2	.A	.A	.A	.A	.A	.A	1
2541 80	KLINKERPLATTEN	1000 M2	-	-	-	-	-	-	-
2541 90	DRAINROHRE U. -FORMSTUECKE	1000 ST	-	-	-	-	-	-	-
2541	SONST. ZIEGELEI ERZEUGNISSEA	.A	.A	3
	INSGESAMT	19 308	20 902	15 791	.
KERAM. SPALTPLATTEN, -RIEMCHEN									
2542 10	GLASIERT	1000 M2	.A	.A	.A	.A	.A	.A	2
2542 51	UNGLASIERT BIS 1,5 CM DICKE	1000 M2	.A	-	-	.A	-	-	-
2542 55	UNGLASIERT UEBER 1,5 CM DICKE 2)	1000 M2	-	-	-	-	-	-	-
2542	INSGESAMT	1000 M2	20	.A	.A	341	.A	.A	.
2543 00	FERTIGHAEUSER UEBERW. AUS ZIEGEL- FERTIGTEILEN Z. VOLLM. VORGES. 3)	ST 1000 M2	-	-	-	-	-	-	-
GROBSTEINZEUG									
2545 11	ROHRE U. FORMSTUECKE AUS STEIN- ZEUG	T	.A	.A	.A	.A	.A	.A	4
2545 19	ANDERE KANALISATIONSARTIKEL AUS STEINZEUG	T	.A	.A	.A	.A	.A	.A	1
2545 91	SONST. STEINZEUGERZEUGNISSE	T	.A	-	-	.A	-	-	-
2545	INSGESAMT	T	11 629	7 555	7 407	445	4 851	5 673	.
FEUERFESTE ERZEUGNISSE									
GEFORMTE FEUERFESTE ERZEUGNISSE									
2547 21	SILIKASTEINE	T	.A	.A	.A	.A	.A	.A	2
2547 23	SCHAMOTTESTEINE	T	5 977	6 955	8 241	4 533	4 481	5 067	5
2547 24	TONERDEREICHE STEINE	T	298	.A	.A	625	.A	.A	2
2547 25	BASISCHE STEINE	T	.A	.A	.A	.A	.A	.A	2
2547 27	FEUERLEICHTSTEINE	T	.A	.A	.A	.A	.A	.A	2
2547 29	SONST. GEFORMTE ERZEUGNISSE	T	1 765	472	2 657	3 202	450	884	5
UNGEFORMTE FEUERFESTE ERZEUG- NISSE									
2547 31	SAURE MOERTEL U. MASSEN	T	.A	.A	12 631	.A	.A	1 159	4
2547 33	SCHAMOTTEMORTEL U. -MASSEN	T	.A	.A	.A	.A	.A	.A	2
2547 34	TONERDEREICHE MOERTEL U. MASSEN	T	833	286	.A	1 484	336	.A	3
2547 35	BASISCHE MOERTEL U. MASSEN	T	.A	.A	.A	.A	.A	.A	2
2547 37	FEUERLEICHT- U. ISOLIERMASSEN	T	.A	.A	.A	.A	.A	.A	2
2547 39	SONST. MOERTEL U. MASSEN	T	-	.A	.A	-	.A	.A	2
2547	INSGESAMT	T	20 801	23 740	37 560	22 079	17 096	21 448	.
2549 00	SCHERBEN U. BRUCH VON GROBKERA- MISCHEN ERZEUGNISSEN	1000 T	.A	.A	.A	.A	.A	.A	3
KALKSANDSTEINE 1)									
2551 10	VORMAUERSTEINE U. VERBLENDER	1000 M3	.A	.A	.A	.A	.A	.A	2
2551 20	VOLLSTEINE	1000 M3	13	.A	21	1 663	.A	3 083	3
2551 30	LOCHSTEINE	1000 M3	-	-	.A	-	-	.A	2
2551 50	HOHLBLOCKSTEINE U. SONST. BAUELEMENTE	1000 M3	.A	.A	.A	.A	.A	.A	2
2551	INSGESAMT	1000 M3	47	89	104	4 852	9 543	10 641	.
BETONERZEUGNISSE FUER DEN HOCHBAU									
BAUSTOFFE AUS LEICHTBETON									
2554 11	VOLLSTEINE, VOLLBLOECKE, BAU- PLATTEN 1)	1000 M3	.A	.A	.A	.A	.A	.A	1
2554 12	HOHLBLOCKSTEINE 1)	1000 M3	7	7	5	1 128	817	512	7
2554 13	ZWISCHENBAUTEILE (DECKENSTEINE)	1000 M2	.A	.A	.A	.A	.A	.A	2
2554 14	WANDBAUPLATTEN, UNBEWEHRT	1000 M2	.A	-	.A	.A	-	.A	1
2554 15	LEICHTBETONPLATTEN, BEWEHRT	1000 M2	.A	-	.A	.A	-	.A	1
2554 19	SONST. BAUELEMENTE	1000 M3	2	.A	5	491	.A	1 958	5
2554 20	BAUSTOFFE AUS SCHLACKENBETON 1)	1000 M3	-	-	.A	-	-	.A	1
BAUSTOFFE AUS PORENBETON									
2554 31	BLOCKSTEINE, PLANSTEINE, UNBEWEHRT 1)	1000 M3	60	70	.A	9 814	10 866	.A	2
2554 32	BAUPLATTEN, UNBEWEHRT	1000 M3	-	-	.A	-	-	.A	1
2554 34	DACH- U. DECKENPLATTEN, BEWEHRT	1000 M2	59	128	.A	-	-	-	1
2554 36	WANDELEMENTE, BEWEHRT	1000 M2	10	15	.A	2 748	5 840	.A	2
2554 37	SONST. PORENBETONERZEUGNISSE	1000 M3	26	.A	.A	-	-	-	1
		1000 M3	5	.A	.A	1 775	.A	.A	1
		1000 M3	.A	.A	.A	.A	.A	.A	1

1) IN M3-MAUERWERK BEI 24 CM WANDDICKE UNTER BERUECKSICHTIGUNG DER FUGEN. - 2) AUCH UNGLASIERTE KLINKER-SPALTPLATTEN. - 3) IN M2-WOHN- BZW. NUTZFLAECHE.

11 PRODUKTION NACH GUETERARTEN UND GUETERKLASSEN - NEUE LAENDER UND BERLIN-OST

MELDE- NR	ERZEUGNIS	EINHEIT	M E N G E			W E R T I N 1000 DM			ANZAHL DER BETR.
			1991 1. VJ	1991 4. VJ	1992 1. VJ	1991 1. VJ	1991 4. VJ	1992 1. VJ	
BAUSTOFFE AUS NORMAL- U. SCHWER- BETON									
2554 41	VOLLSTEINE 1)	1000 M3	.A	.A	.A	.A	.A	.A	1
2554 42	HOHLBLOCKSTEINE 1)	1000 M3	4	6	4	499	562	406	15
2554 43	SCHORNSTEINFORMSTUECKE 2)	1000 M3	.A	-	-	.A	-	-	-
2554 44	DECKENSTEINE	1000 M2	.A	.A	.A	.A	.A	.A	2
2554 45	PLATTEN U. DIELEN	1000 M2	20	67	41	1 191	2 558	1 586	11
2554 48	GITTERTRAEGER MIT BETONFUSS	1000 M	.A	.A	.A	.A	.A	.A	2
BETONDACHSTEINE									
2554 51	GROSSFORMATIGE DACHSTEINE 3)	1000 ST	.A	.A	.A	.A	.A	.A	3
2554 53	KLEINFORMATIGE DACHSTEINE U. SONDERFORMATE	1000 ST	.A	.A	.A	.A	.A	.A	2
2554 55	FIRST- U. GRATSTEINE	1000 ST	.A	.A	.A	.A	.A	.A	1
BETONFERTIGTEILE									
2554 61	GROSSFORMATIGE WANDBAUTEILE	1000 M2*	292	298	243	.A	.A	.A	.A
	DARUNTER ZUM ABSATZ BESTIMMT	1000 M2	.A	.A	.A	.A	.A	.A	26
2554 63	GROSSFORMATIGE DECKENTAFELN	1000 M2*	85	148	276	.A	.A	.A	.A
	DARUNTER ZUM ABSATZ BESTIMMT	1000 M2	.A	.A	.A	.A	.A	.A	19
2554 65	BETONFERTIGTEILE KONSTRUKTIVER ART	1000 T *	92	.A	.A	.A	.A	.A	.A
	DARUNTER ZUM ABSATZ BESTIMMT	1000 T	88	135	132	23 898	35 713	34 915	70
2554 67	DECKEN- U. DECKENHOHLBALKEN	1000 M2	3	5	74	115	177	1 356	4
2554 68	FERTIGBAUZELLEN 4)	1000 T *	.A	.A	-	.A	.A	.A	.A
	DARUNTER ZUM ABSATZ BESTIMMT	1000 T	.A	.A	-	.A	.A	.A	.A
2554 69	FENSTER AUS BETON	1000 ST*	.A	.A	.A	.A	.A	.A	.A
	DARUNTER ZUM ABSATZ BESTIMMT	1000 ST	.A	.A	.A	.A	.A	.A	2
BETONWERKSTEIN									
2554 71	TREPPENBAUFERTIGTEILE	1000 T *	.A	.A	.A	.A	.A	.A	.A
	DARUNTER ZUM ABSATZ BESTIMMT	1000 T	3	1	2	1 798	619	828	10
2554 75	PLATTEN ZUM VERKLEIDEN U. BE- LEGEN FUER INNEN U. AUSSEN	1000 M2*	14	83	111	.A	.A	.A	.A
	DARUNTER ZUM ABSATZ BESTIMMT	1000 M2	14	83	111	509	2 349	2 183	6
2554 77	ARCHITEKTURTEILE	1000 T *	.A	.A	.A	.A	.A	.A	.A
	DARUNTER ZUM ABSATZ BESTIMMT	1000 T	.A	.A	.A	.A	.A	.A	2
2554 78	BETONWABEN U. ORNAMENTSTEINE	1000 M2	-	-	-	-	-	-	-
2554 91	BAUSTOFFE A. TRUEMMERVERWERTUNG	1000 T	-	-	-	-	-	-	-
2554 97	SONST. BETONSTEINERZEUGNISSE	1000 T	2	3	6	1 002	750	1 376	7
	FUER DEN HOCHBAU	1000 T	.	.	.	99 568	103 976	111 392	.
2554	INSGESAMT
BETONERZEUGNISSE FUER DEN TIEFBAU									
2557 11	BETONROHRE ALLER ART	1000 T	19	21	13	2 169	3 235	1 753	10
2557 15	FERTIGTEILE FUER SCHAECHTE U. BRUNNEN	1000 T	6	12	10	825	2 292	2 172	7
2557 20	STAHLBETON- U. SPANNBETONROHRE	1000 T	.A	-	-	.A	-	-	-
2557 31	GEHWEGPLATTEN U. BELAGPLATTEN	1000 T	13	16	15	1 893	2 028	1 893	22
2557 34	BORDSTEINE, RINNSTEINE, EINFAS- SUNGSGELEN, RANDSTEINE, BAHN- STEIGKANTEN	1000 T	18	42	46	2 367	4 811	4 936	28
2557 37	BETONPFLASTERSTEINE ALLER ART	1000 T	30	333	297	2 931	29 495	27 205	31
2557 40	FERTIGTEILE FUER KLAERANLAGEN U. ABSCHIEDER, ABDECKPLATTEN U. SCHACHTABDECKUNGEN	1000 T	8	4	7	1 106	747	1 853	13
2557 50	KABELKANALFORMSTEINE, ABZWEIG- KAESEN, KABELSCHAECHTE U. AE.	1000 T	1	4	4	156	936	925	8
2557 60	GLEISSCHWELLEN	1000 T	.A	.A	.A	.A	.A	.A	1
2557 70	RAMMPFAEHLE	1000 T	.A	.A	.A	.A	.A	.A	1
2557 81	KONSTRUKTIVE FERTIGTEILE FUER DEN UNTERIRDISCHEN VER- KEHRSGEBAU	1000 T	-	.A	-	-	.A	-	-
2557 83	FUER DEN BRUECKENBAU	1000 T	.A	-	-	.A	-	-	-
2557 85	FUER DIE HANGBEFESTIGUNG	1000 T	1	.A	.A	161	.A	.A	1
2557 87	LAERMSCHUTZBAENDE	1000 T	-	-	-	-	-	-	-
2557 99	SONST. BETONERZEUGNISSE FUER DEN TIEFBAU	1000 T	54	87	72	13 233	14 314	11 636	37
2557	INSGESAMT	1000 T	235	606	526	46 509	79 549	68 199	.
BETONERZEUGNISSE FUER ANDERE ZWECKE									
2559 11	STAHL- U. SPANNBETONMASTE	T	296	-	-	76	-	-	-
2559 15	PFOSTEN U. PLATTEN ALLER ART FUER EINFRIEDUNGEN	T	2 558	512	572	566	123	193	11
2559 50	GRABSTEINE, DENKMAELER U. AE.	T	.A	.A	.A	.A	.A	.A	2
2559 70	BETONERZEUGNISSE FUER GARTEN- BAU- U. LANDWIRTSCHAFTSBE- TRIEBE	T	520	9 937	6 397	87	1 687	1 152	6
2559 99	SONST. BETONERZEUGNISSE	T	.A	.A	.A	.A	.A	.A	4
2559	INSGESAMT	T	18 645	20 960	12 635	2 553	3 429	2 144	.
2561 10	GEBLAEHTE MINER. ERZEUGNISSE	T	-	.A	.A	-	.A	.A	1
2561 50	BLAETHON, AUCH BLAESCHIEFER GEBLAEHTER VERMICULIT, PERLIT, CHLORIT U. AE.	T	-	-	-	-	-	-	-
2561	INSGESAMT	T	-	.A	.A	-	.A	.A	.
2562 00	ERZEUGNISSE AUS KUNSTHARZBETON	T	-	-	-	-	-	-	-
DAEMM- U. LEICHTBAUPLATTEN AUS HOLZWOLLE 5)									
2564 12	OHNE VERBINDUNG MIT PLATTEN AUS KUNSTSTOFF	1000 M2	255	.A	.A	1 875	.A	.A	4
2564 13	MIT PLATTEN AUS KUNSTSTOFF VERBUNDEN	1000 M2	-	-	.A	-	-	.A	1
2564 14	AUS GIPSKARTONVERBUNDPLATTEN MIT HARTSCHAUM FEST VERBUNDEN 5)	1000 M2	-	-	-	-	-	-	-

1) IN M3-MAUERWERK BEI 24 CM WANDDICKE UNTER BERUECKSICHTIGUNG DER FUGEN. - 2) IN M3-MAUERWERK (OHNE INHALT DER RAUCHGASABZUEGE). - 3) UMRECHNUNG IN STUECK-KLEINFORMAT (DIN 1115). - 4) GESAMTGEWICHT. - 5) AUF 2,5 CM PLATTENDICKE UMGERECHNET.

11 PRODUKTION NACH GUETERARTEN UND GUETERKLASSEN - NEUE LAENDER UND BERLIN-OST

MELDE- NR	ERZEUGNIS	EINHEIT	M E N G E			W E R T I N 1000 DM			ANZAHL DER BETR.
			1991 1. VJ	1991 4. VJ	1992 1. VJ	1991 1. VJ	1991 4. VJ	1992 1. VJ	
2564 15	AUS SONST. MATERIAL 1)	1000 M2	-	.A	.A	-	.A	.A	1
2564 20	DECKENHOHL- U. DECKENVOLLKORPER, DUEBELSTEINE U. AE. AUS HOLZ- BZW. PFLANZENFASERN, ZEMENT-, GIPS- U. MAGNESITGEBUNDEN								
2564	INSGESAMT	1 875	1 809	4 813	.
	MINERALISCHE ISOLIERMITTEL UND FILTER								
2566 10	ISOLIERMASSEN	T	.A	-	-	.A	-	-	-
2566 20	ISOLIERSTEINE U. -FORMSTUECKE	M3	-	-	-	-	-	-	-
2566 30	ISOLIERPLATTEN, -MATTEN U. -MATRATZEN 1)	1000 M2	1 571	2 147	.A	5 046	7 327	.A	2
2566 40	ANDERE ISOLIERMITTEL	.	.	.A	.A	.A	.A	4 818	4
2566 70	FILTERMASSEN	T	.A	.A	.A	.A	.A	.A	1
2566	INSGESAMT	6 469	11 522	11 598	.
	FASERZEMENTWAREN								
2567 10	PLATTEN 2)	1000 M2	.A	.A	.A	.A	.A	.A	2
2567 30	FORM- UND PRESSSTUECKE 2)	1000 M2	-	-	-	-	-	-	-
2567 50	ROHRE 3)	1000 M2	-	-	-	-	-	-	-
2567 90	SONSTIGE FASERZEMENTWARENA	.A	.A	1
2567	INSGESAMTA	.A	.A	.
	ASBESTZEMENTWAREN								
2568 10	DRUCKROHRE 3)	1000 M2	-	-	-	-	-	-	-
2568 90	SONSTIGE ASBESTZEMENTWAREN	.	-	-	-	-	-	-	-
2568	INSGESAMT	-	-	-	.
2569 00	SONST. ERZEUGNISSE AUS STEINEN U. ERDEN, A.N.G.	T	-	-	-	-	-	-	-
	ASBESTSPINNSTOFFWAREN								
2573 10	ASBESTGEWEBE U. -BAENDER (AUCH MIT GLASFASERBEIMISCHUNGEN)	T *	-	-	-
2573 20	ASBESTSCHUTZBEKLEIDUNG	T	-	-	-	-	-	-	-
2573 60	ASBESTPACKUNGEN U. -ISOLIER- SCHNUERE	T	-	-	-	-	-	-	-
2573 90	SONST. KONFEKTIONIERTER ASBEST- WAREN	T	-	-	-	-	-	-	-
2573	INSGESAMT	-	-	-	.
2574 00	ASBEST-KAUTSCHUKWAREN	T	-	-	-	-	-	-	-
	IT-PLATTEN U. -DICHTUNGEN (MIT U. OHNE METALLEINLAGEN)								
2576 10	IT-PLATTEN	T	-	-	-	-	-	-	-
2576 50	IT-DICHTUNGEN	T	.A	.A	-	.A	.A	-	-
2576	INSGESAMT	T	.A	.A	-	.A	.A	-	.
2578 00	ASBEST-FILTRIERMATERIAL	T	-	-	-	-	-	-	-
2579 00	SONST. ASBESTHALTIGE ERZEUGNISSE (OHNE BREMS- UND KUPPLUNGS- MATERIALIEN)	T	-	-	-	-	-	-	-
	SCHLEIFSCHLEIBEN U. SONST. SCHLEIFKORPER								
2581 11	AUS KORUND IN KERAMISCHER U. SILICAT- BINDUNG	T	598	526	.A	2 620	1 402	.A	2
2581 13	IN KUNSTHARZBINDUNG	T	.A	.A	-	.A	.A	-	-
2581 14	OHNE FASERSTOFFVERSTAERKUNG	T	.A	.A	.A	.A	.A	.A	2
2581 15	MIT FASERSTOFFVERSTAERKUNG	T	-	-	-	-	-	-	-
2581 17	IN GUMMIBINDUNG	T	-	-	-	-	-	-	-
2581 51	IN MAGNESITBINDUNG AUS SILICIUMCARBID IN KERAMISCHER U. SILICAT- BINDUNG	T	-	.A	.A	-	.A	.A	1
2581 53	IN KUNSTHARZBINDUNG	T	-	-	-	-	-	-	-
2581 54	OHNE FASERSTOFFVERSTAERKUNG	T	-	-	-	-	-	-	-
2581 56	MIT FASERSTOFFVERSTAERKUNG	T	-	-	-	-	-	-	-
2581	IN GUMMI- ODER MAGNESITBINDUNG INSGESAMT	T	717	766	537	3 056	2 858	2 724	.
	SCHLEIFPAPIERE, -GEWEBE, -KOM- BINATION, -MITTEL AUF SONST. UNTERLAGEN, LAMELLENSCHLEIF- RAEDER U. -STIFTE								
2583 11	SCHLEIFPAPIERE								
2583 19	WASSERFEST	1000 M2	.A	.A	.A	.A	.A	.A	2
	NICHT WASSERFEST	1000 M2	-	-	-	-	-	-	-
2583 21	SCHLEIFGEWEBE								
2583 29	WASSERFEST	1000 M2	-	-	-	-	-	-	-
2583 40	NICHT WASSERFEST	1000 M2	.A	.A	.A	.A	.A	.A	1
2583 70	SCHLEIFKOMBINATION	1000 M2	-	-	-	-	-	-	-
	SCHLEIFMITTEL AUF SONST. UNTER- LAGEN								
2583 80	LAMELLENSCHLEIFRAEDER U. -STIFTE	1000 M2	-	-	-	-	-	-	-
2583	INSGESAMTA	.A	.A	.
2585 00	DIAMANTSCHLEIFSCHLEIBEN U. SONST. DIAMANTSCHLEIFKORPER	T	.A	-	-	.A	-	-	-

1) AUF 2.5 CM PLATTENDICKE UMGERECHNET. - 2) AUF 6 MM PLATTENDICKE UMGERECHNET. - 3) AUF 6 MM WANDDICKE UMGERECHNET.

11 PRODUKTION NACH GUETERARTEN UND GUETERKLASSEN - NEUE LAENDER UND BERLIN-OST

MELDE- NR	ERZEUGNIS	EINHEIT	M E N G E			W E R T I N 1000 DM			ANZAHL DER BETR.
			1991 1. VJ	1991 4. VJ	1992 1. VJ	1991 1. VJ	1991 4. VJ	1992 1. VJ	
2587 00	SCHLEIFSCHLEIBEN U. SONSTIGE SCHLEIFKORPER AUS KUBISCHEM BORNITRID	T	-	-	-	-	-	-	-
2589 00	SONST. SCHLEIFMITTEL U. SCHLEIF- PULVER	T	.A	.A	.A	.A	.A	.A	1
2592 00	REPARATUREN, VEREDLUNG UND MON- TAGEN VON ERZEUGNISSEN DIESER GUETERGRUPPE	758	2 253	391	5
2595 00	REPARATURENA	.A	.A	1
2596 00	EIGENVEREDLUNG	-	.A	.A	1
2597 00	LOHNVEREDLUNG	2 771	4 007	2 894	5
2597 00	MONTAGEN				
EISEN UND STAHL									
2711 12	ROHEISEN	1000 T *	.A	.A	.A	.	.	.	2
2711 17	ROHEISEN FUER DIE STAHLERZEUGUNG	1000 T *	.A	.A	.A	.	.	.	2
2711 18	GIESSEEREI-ROHEISEN	1000 T *	.A	.A	.A	.	.	.	
2711 19	SPIEGELEISEN UEBER 6 BIS 30 VH	1000 T *	
2711 20	MIN-GEHALT 1)	1000 T *	-	-	-	.	.	.	-
2711 21	SONST. ROHEISEN 2)	1000 T *	-
2711 22	EISEN- UND STAHLSCHEM 1)	1000 T *	.A	.A	.A
2711 23	INSGESAMT	1000 T *	.A	.A	.A
2712 11	FERROLEGIERUNGEN								
2712 12	FERROMANGAN								
2712 13	MIT EINEM GEHALT AN KOHLENSTOFF VON MEHR ALS 2 VH 1)	1000 T *							-
2712 14	MIT EINEM GEHALT AN KOHLENSTOFF VON 2 VH ODER WENIGER 3)	1000 T *							-
2712 15	FERROSILICIUM								
2712 16	MIT EINEM GEHALT AN SILICIUM VON 15 VH ODER WENIGER 3)	1000 T *							-
2712 17	MIT EINEM GEHALT AN SILICIUM VON MEHR ALS 15 VH 3)	1000 T *							1
2712 18	FERROCHROM 3)	1000 T *							-
2712 19	FERROWOLFRAM UND FERROSILICIUM- WOLFRAM 3)	1000 T *							-
2712 20	FERROMOLYBDEN 3)	1000 T *							-
2712 21	FERROVANADIN 3)	1000 T *							-
2712 22	FERROSILICIUMMANGAN 3)	1000 T *							-
2712 23	SONST. FERROLEGIERUNGEN 4)	1000 T *	14	12	.A	.	.	.	1
2712 24	DARUNTER ZUM ABSATZ BESTIMMT	1000 T	10	12	.A	.	.	.	1
2712 25	INSGESAMT	1000 T *	14	12	.A
2712 26	DARUNTER ZUM ABSATZ BESTIMMT	1000 T	10	12	.A
2713 30	STAHLROHBLOCKE U. -BRAMMEN	1000 T *	.A	.A	.A	.	.	.	2
2713 70	AUS OXYGENSTAHL	1000 T *	310	278	278	.	.	.	5
2713 90	AUS ELEKTRO-STAHL	1000 T *	.A	.A	.A	.	.	.	1
2713 91	AUS STAHL SONST. HERSTELLUNGS- VERFAHREN	1000 T *	.A	.A	.A
2713 92	INSGESAMT	1000 T *	668	708	659
2714 10	VORGEWALZTES STAHLHALBZEUG								
2714 11	VORBLOCKE, VORBRAMMEN U. PLA- TINEN, KNUEPPEL (OHNE ROEHREN- RUND- U. -MEHRKANTSTAHL)	1000 T *	.A	.A	210
2714 12	DARUNTER ZUM ABSATZ BESTIMMT	1000 T	.A	.A	2	.A	.A	123	4
2714 30	ROEHREN- U. -MEHRKANTSTAHL	1000 T *	.A	.	-	.A	.	.	.
2714 31	(HALBZEUG FUER NAHTLOSE ROEHRE)	1000 T	.A	.	-	.A	.	.	.
2714 50	DARUNTER ZUM ABSATZ BESTIMMT	1000 T	.A	.	-	.A	.	.	.
2714 51	WARMBREITBAND (COILS) IN ROLLEN	1000 T *	-	-	-
2714 52	AB 600 MM BREITE	1000 T	-	-	-
2714 53	DARUNTER ZUM ABSATZ BESTIMMT	1000 T	.A	.A	210	.A	.A	123	.
2714 54	INSGESAMT	1000 T *	.A	.A	2	.A	.A	123	.
2714 55	DARUNTER ZUM ABSATZ BESTIMMT	1000 T	.A	.A	2	.A	.A	123	.
2715 10	WALZSTAHL, AUCH PLATTIERT	1000 T *	.A	.A	.A
2715 11	GLEISBAUWERKZEUGNISSE	1000 T	.A	.A	.A	.A	.A	.A	1
2715 12	DARUNTER ZUM ABSATZ BESTIMMT	1000 T	.A	.A	.A	.A	.A	.A	.
2715 22	FORMSTAHL	1000 T *	.A	.A	.A
2715 23	DARUNTER ZUM ABSATZ BESTIMMT	1000 T	31	136	96	19 072	76 265	54 165	4
2715 25	SPUNDEWERKZEUGNISSE, WARM GE- WALZT U. AUS WARMBREITBAND ODER	1000 T *	.A	.A	.A
2715 26	WARMBANDSTAHL KALTPROFILIERT	1000 T	.A	.A	.A	.A	.A	.A	1
2715 27	DARUNTER ZUM ABSATZ BESTIMMT	1000 T	177	116	155
2715 28	STABSTAHL (EINSCHL. STRECKDRAHT)	1000 T *	173	115	148	28 975	64 880	79 816	4
2715 30	DARUNTER ZUM ABSATZ BESTIMMT	1000 T	169	145	165
2715 31	WALZDRAHT (OHNE KALT GEZOGENEN DRAHT)	1000 T *	161	144	89	81 659	63 865	40 446	4
2715 42	DARUNTER ZUM ABSATZ BESTIMMT	1000 T	-	-	-
2715 43	BREITFLACHSTAHL (UEBER 150 MM BREITE, 4MM DICKE	1000 T *	-	-	-
2715 44	U. MEHR)	1000 T	-	-	-
2715 45	DARUNTER ZUM ABSATZ BESTIMMT	1000 T	.A	.A	.A	.A	.A	.A	1
2715 46	BANDSTAHL (MITTEL- U. SCHMAL- BAND UNTER 600 MM BREITE)	1000 T *	.A	.A	.A	.A	.A	.A	.
2715 47	DARUNTER ZUM ABSATZ BESTIMMT	1000 T	-	-	-
2715 48	WARMBREITBAND AB 600 MM BREITE	1000 T *	-	-	-
2715 49	DARUNTER ZUM ABSATZ BESTIMMT	1000 T	-	-	-

1) IN MELDENUMMER 2711 19 ENTHALTEN. - 2) ENTHAELT AUCH DIE MELDENUMMERN 2711 18, 2711 20 UND 2712 11. - 3) IN MELDENUMMER 2712 99 ENTHALTEN. - 4) ENTHAELT AUCH DIE MELDENUMMERN 2712 13 BIS 2712 97.

11 PRODUKTION NACH GUETERARTEN UND GUETERKLASSEN - NEUE LAENDER UND BERLIN-OST

MELDE- NR	ERZEUGNIS	EINHEIT	M E N G E			W E R T I N 1000 D M			ANZAHL DER BETR.
			1991 1. VJ	1991 4. VJ	1992 1. VJ	1991 1. VJ	1991 4. VJ	1992 1. VJ	1992 1. VJ
	BLECH, WARM U. KALT GEWALZT, AB 600 MM BREITE BLECH VON 3 MM DICKE U. MEHR (AUCH BLECH ALLER ART MIT AUFGEWALZTEM MUSTER)								
2715 52	BANDBLECH	1000 T *	-	-	-
	DARUNTER ZUM ABSATZ BESTIMMT	1000 T	-	-	-
2715 53	QUARTOBLECH	1000 T *	177	85	96
	DARUNTER ZUM ABSATZ BESTIMMT	1000 T	174	81	95	117 395	53 755	58 150	3
2715 55	FEINBLECH UNTER 3 MM DICKE	1000 T *
	WARM GEWALZT	1000 T
2715 56	DARUNTER ZUM ABSATZ BESTIMMT	1000 T
	KALT GEWALZT IN TAFELN ODER ROLLEN (AUCH FEINBLECH ZUR HERSTELLUNG VON SPALTBAND)	1000 T *	2
	DARUNTER ZUM ABSATZ BESTIMMT	1000 T
2715	INSGESAMT	1000 T *	875	768	765	.	.	.	1
	DARUNTER ZUM ABSATZ BESTIMMT	1000 T	689	685	581	346 659	397 692	341 283	.
2716 10	WEITERVERARBEITETER WALZSTAHL SPALTBAND AUS FEINBLECH, KALT GEWALZT, IN ROLLEN, UNTER 600 MM BREITE	1000 T *
	DARUNTER ZUM ABSATZ BESTIMMT	1000 T	1
2716 20	VERZINKTES BLECH U. BAND	1000 T *
	DARUNTER ZUM ABSATZ BESTIMMT	1000 T	2
2716 30	VERBLEITES BLECH U. BAND	1000 T *	-	-	-
	DARUNTER ZUM ABSATZ BESTIMMT	1000 T	-	-	-
2716 51	WEISSBLECH U. WEISSBAND	1000 T *	-	-	-
	DARUNTER ZUM ABSATZ BESTIMMT	1000 T	-	-	-
2716 55	FEINSTBLECH U. FEINSTBAND, UN- LACKIERT ODER LACKIERT	1000 T *	.	.	-
	DARUNTER ZUM ABSATZ BESTIMMT	1000 T	.	.	-
2716 71	KUNSTSTOFFUEBERZOGENES BLECH U. BAND	1000 T *
	DARUNTER ZUM ABSATZ BESTIMMT	1000 T	1
2716 79	SONST. UEBERZOG. ODER PLATTIER- TES BLECH U. BAND	1000 T *
	DARUNTER ZUM ABSATZ BESTIMMT	1000 T	1	0	.	1 942	64	.	2
2716	INSGESAMT	1000 T *	67	79	95	52 182	56 470	65 192	.
	DARUNTER ZUM ABSATZ BESTIMMT	1000 T	59	71	84	52 182	56 470	65 192	.
	SCHROTT U. NEBENERZEUGNISSE DER HOCHOFEN-, STAHL- UND WARMWALZ- WERKE								
2719 10	STAHLSCROTT	1000 T *
	DARUNTER ZUM ABSATZ BESTIMMT	1000 T	92	85	104	7 732	6 199	7 435	9
2719 30	NUTZEISEN	1000 T *
	DARUNTER ZUM ABSATZ BESTIMMT	1000 T
2719 50	GICHTSTAUB, RESTSTOFFE, GEEIGNET ZUR WIEDERGEGWINNUNG VON EISEN UND STAHL	1000 T *	-	.	-
	DARUNTER ZUM ABSATZ BESTIMMT	1000 T	-	.	-
2719 70	KONVERTERSCHLACKE (THOMASSCHL.)	1000 T *
	DARUNTER ZUM ABSATZ BESTIMMT	1000 T	1
2719	INSGESAMT	1000 T *
	DARUNTER ZUM ABSATZ BESTIMMT	1000 T
2731 00	ROHRLUPPEN ZUR HERSTELLUNG VON PRAEZISIONSSTAHLROHREN	1000 T *
	DARUNTER ZUM ABSATZ BESTIMMT	1000 T
2733 10	PRAEZISIONSSTAHLROHRE NAHTLOS	1000 T *
	DARUNTER ZUM ABSATZ BESTIMMT	1000 T	1
2733 50	GESCHWEISST	1000 T *
	DARUNTER ZUM ABSATZ BESTIMMT	1000 T	2
2733	INSGESAMT	1000 T *
	DARUNTER ZUM ABSATZ BESTIMMT	1000 T	.	.	3	.	.	4 164	.
2735 10	SONST. STAHLROHRE NAHTLOS	1000 T *
	DARUNTER ZUM ABSATZ BESTIMMT	1000 T	1
2735 60	GESCHWEISST	1000 T *
	DARUNTER ZUM ABSATZ BESTIMMT	1000 T	3
2735	INSGESAMT	1000 T *	40	27	25	48 600	18 862	23 313	.
	DARUNTER ZUM ABSATZ BESTIMMT	1000 T	39	18	23	48 600	18 862	23 313	.
2741 00	GESCHMIEDETES HALBZEUG	1000 T *
	DARUNTER ZUM ABSATZ BESTIMMT	1000 T	1
2742 00	GESCHMIEDETE STAEBE, AUCH SCHMIEDEWALZERZEUGNISSE	1000 T *
	DARUNTER ZUM ABSATZ BESTIMMT	1000 T	3	3	6	5 735	5 380	7 937	4
2745 00	FREIFORMSCHMIEDESTUECKE UEBER 125 KG ROHGEWICHT	1000 T *
	DARUNTER ZUM ABSATZ BESTIMMT	1000 T	6	4	2	12 557	6 915	4 290	5
2746 00	GESCHMIEDETE ODER GEWALZTE RINGE UEBER 125 KG ROHGEWICHT	1000 T *
	DARUNTER ZUM ABSATZ BESTIMMT	1000 T	0	0	1	235	156	1 128	5
2747 00	ROLLENDES EISENBAHNZEUG (AUCH GEWALZT)	1000 T *
	DARUNTER ZUM ABSATZ BESTIMMT	1000 T	2

11 PRODUKTION NACH GUETERARTEN UND GUETERKLASSEN - NEUE LAENDER UND BERLIN-OST

MELDE- NR	ERZEUGNIS	EINHEIT	M E N G E			W E R T I N 1000 DM			ANZAHL DER BETR.
			1991 1. VJ	1991 4. VJ	1992 1. VJ	1991 1. VJ	1991 4. VJ	1992 1. VJ	
NE-METALLE UND -METALLHALBZEUG 3)									
LEICHTMETALLE U. DEREN LEGIERUN- GEN									
2811 12	HUETTENALUMINIUM, NICHT LEGIERT	T *	.A	.A	.A
	DARUNTER ZUM ABSATZ BESTIMMT	T	.A	.A	.A	.A	.A	.A	1
2811 16	HUETTENALUMINIUM, LEGIERT	T *	.A	.A	.A
	DARUNTER ZUM ABSATZ BESTIMMT	T	.A	.A	.A	.A	.A	.A	1
2811 22	REINST- U. REINALUMINIUM U (UMGESCHMOLZEN)	T *	-	-	-	-	-	-	-
	DARUNTER ZUM ABSATZ BESTIMMT	T	-	-	-	-	-	-	-
2811 24	ALUMINIUMGRANALIEN, -GRIESS U. -PULVER	T *	.A	.A	.A
	DARUNTER ZUM ABSATZ BESTIMMT	T	.A	.A	.A	.A	.A	.A	1
2811 27	UMSCHMELZ-ALUMINIUMLEGIERUNGEN	T *	.A	.A	.A
	DARUNTER ZUM ABSATZ BESTIMMT	T	.A	.A	.A	.A	.A	.A	2
2811 50	MAGNESIUM U. MAGNESIUMLEGIERUN- GEN (AUCH PULVER)	T *	-	-	-
	DARUNTER ZUM ABSATZ BESTIMMT	T	-	-	-	-	-	-	-
2811	INSGESAMT	T *	13 817	10 384	10 272				.
	DARUNTER ZUM ABSATZ BESTIMMT	T	12 310	10 324	10 199	29 574	21 055	19 227	.
SCHWERMETALLE U. DEREN LEGIERUN- GEN									
2813 11	ELEKTROLYTKUPFER (KATHODEN) 1)	T *							3
	DARUNTER ZUM ABSATZ BESTIMMT 1)	T							.
2813 12	RAFFINADKUPFER 2)	T *	43 988	39 306	42 717				1
	DARUNTER ZUM ABSATZ BESTIMMT 2)	T	18 976	14 155	11 991	22 281	37 217	41 431	.
2813 15	KUPFERPULVER UND KUPFER- LEGIERUNGSPULVER	T *	-	-	-
	DARUNTER ZUM ABSATZ BESTIMMT	T	-	-	-	-	-	-	-
2813 17	KUPFERLEGIERUNGEN	T *	.A	.A	.A
	DARUNTER ZUM ABSATZ BESTIMMT	T	.A	.A	.A	.A	.A	.A	3
2813 21	WEICH- UND FEINBLEI	T *	-	-	-
	DARUNTER ZUM ABSATZ BESTIMMT	T	-	-	-	-	-	-	-
2813 23	BLEIPULVER	T *	-	-	-
	DARUNTER ZUM ABSATZ BESTIMMT	T	-	-	-	-	-	-	-
2813 24	HARTBLEI U. SAMMLERHARTBLEI	T *	.A	.A	.A
	DARUNTER ZUM ABSATZ BESTIMMT	T	.A	.A	.A	.A	.A	.A	1
2813 25	BLEILAGERMETALL U. BLEILEGIE- RUNGEN	T *	.A	.A	.A
	DARUNTER ZUM ABSATZ BESTIMMT	T	.A	.A	.A	.A	.A	.A	1
2813 26	SCHRIFTMETALL (LETTERNMETALL)	T *	.A	-	-
	DARUNTER ZUM ABSATZ BESTIMMT	T	.A	-	-	.A	-	-	.
2813 31	FEINZINK	T *	.A	-	-
	DARUNTER ZUM ABSATZ BESTIMMT	T	.A	-	-	.A	-	-	.
2813 32	ROHZINK (HUETTENZINK)	T *	-	-	-
	DARUNTER ZUM ABSATZ BESTIMMT	T	-	-	-	-	-	-	-
2813 33	ZINKSTAUB	T *	-	-	-
	DARUNTER ZUM ABSATZ BESTIMMT	T	-	-	-	-	-	-	-
2813 34	ZINKPULVER	T *	.A	-	-
	DARUNTER ZUM ABSATZ BESTIMMT	T	.A	-	-	.A	-	-	.
2813 35	UMSCHMELZZINK	T *	.A	-	-
	DARUNTER ZUM ABSATZ BESTIMMT	T	.A	-	-	.A	-	-	.
2813 37	ZINKLEGIERUNGEN	T *	.A	.A	.A
	DARUNTER ZUM ABSATZ BESTIMMT	T	.A	.A	.A	.A	.A	.A	1
2813 41	ZINN (NICHT LEGIERT)	T *	.A	.A	.A
	DARUNTER ZUM ABSATZ BESTIMMT	T	.A	-	-	.A	-	-	.
2813 44	ZINNPULVER	T *	-	-	-
	DARUNTER ZUM ABSATZ BESTIMMT	T	-	-	-	-	-	-	-
2813 47	ZINNLEGIERUNGEN	T *	-	-	-
	DARUNTER ZUM ABSATZ BESTIMMT	T	-	-	-	-	-	-	-
2813 49	ANTIMON	T *	-	-	-
	DARUNTER ZUM ABSATZ BESTIMMT	T	-	-	-	-	-	-	-
2813 50	CADMIUM U. CADMIUMLEGIERUNGEN	T *	.A	-	-
	DARUNTER ZUM ABSATZ BESTIMMT	T	.A	-	-	.A	-	-	.
2813 60	KOBALT U. KOBALTLEGIERUNGEN	T *	.A	.A	.A
	DARUNTER ZUM ABSATZ BESTIMMT	T	.A	.A	.A	.A	.A	.A	1
2813 70	NICKEL U. NICKELLEGIERUNGEN	T *	.A	.A	.A
	DARUNTER ZUM ABSATZ BESTIMMT	T	.A	.A	150	.A	.A	1 479	3
2813 80	QUECKSILBER	T *	-	-	-
	DARUNTER ZUM ABSATZ BESTIMMT	T	-	-	-	-	-	-	-
2813 91	WEICHLOTE	T *	.A	.A	.A
	DARUNTER ZUM ABSATZ BESTIMMT	T	.A	.A	.A	.A	.A	.A	1
2813 97	SONST. LOTE (AUCH SILBERLOTE BIS 8 VH AG)	T *	.A	.A	-
	DARUNTER ZUM ABSATZ BESTIMMT	T	.A	.A	-	.A	.A	-	.
2813 99	SONST. NE-METALLE U. -LEGIERUN- GEN	T *	.A	.A	.A
	DARUNTER ZUM ABSATZ BESTIMMT	T	.A	.A	.A	.A	.A	.A	1
2813	INSGESAMT	T *	57 078	51 190	58 357				.
	DARUNTER ZUM ABSATZ BESTIMMT	T	31 871	25 994	27 607	49 428	51 039	59 430	.

1) IN MELDENUMMER 2813 12 ENTHALTEN. - 2) ENTHAELT AUCH DIE MELDENUMMER 2813 11. - 3) BITTE BEACHTEN SIE AUCH DIE EINFUEHRUNG AUF SEITE 5.

11 PRODUKTION NACH GUETERARTEN UND GUETERKLASSEN - NEUE LAENDER UND BERLIN-OST

MELDE- NR	ERZEUGNIS	EINHEIT	M E N G E			W E R T I N 1000 D M			ANZAHL DER BETR.
			1991 1. VJ	1991 4. VJ	1992 1. VJ	1991 1. VJ	1991 4. VJ	1992 1. VJ	1992 1. VJ
2815 00	ZWISCHENPRODUKTE DER NE-METALLINDUSTRIE, DIE DER METALLGEWINNUNG DIENEN								
	DARUNTER ZUM ABSATZ BESTIMMT	T *	.A	.A	.A	.A	.A	.A	.
		T	409	1 012	1 034	1 026	550	318	3
	EDELMETALLE								
2817 10	SILBER	KG *	.A	.A	.A	.A	.A	.A	.
	DARUNTER ZUM ABSATZ BESTIMMT	KG *	.A	.A	.A	.A	.A	.A	1
2817 20	GOLD	KG *	.A	.A	.A	.A	.A	.A	1
	DARUNTER ZUM ABSATZ BESTIMMT	KG *	.A	.A	.A	.A	.A	.A	1
2817 30	PLATIN	KG *	.A	.A	.A	.A	.A	.A	1
	DARUNTER ZUM ABSATZ BESTIMMT	KG *	.A	.A	.A	.A	.A	.A	1
2817 50	PLATINMETALLE	KG *	.A	.A	.A	.A	.A	.A	1
	DARUNTER ZUM ABSATZ BESTIMMT	KG *	.A	.A	.A	.A	.A	.A	1
2817 70	EDELMETALL-LOTE (EINSCHL. SILBERLOTE UEBER 8 VH AG)	KG *	-	-	-	-	-	-	.
	DARUNTER ZUM ABSATZ BESTIMMT	KG *	-	-	-	-	-	-	.
2817 90	EDELMETALLPULVER	KG *	.A	-	-	.A	-	-	.
	DARUNTER ZUM ABSATZ BESTIMMT	KG *	.A	-	-	.A	-	-	.
2817	INSGESAMT	KG *	56 802	6 148	14 984	19 964	4 066	13 684	.
	DARUNTER ZUM ABSATZ BESTIMMT	KG *	43 161	6 119	14 962	19 964	4 066	13 684	.
	NE-METALLHALBZEUG								
	STAEBE (STANGEN) AUS ALUMINIUM U. ALUMINIUMLEGIERUNGEN								
2841 11	NICHT LEGIERT	T *	.A	.A	.A	.A	.A	.A	.
	DARUNTER ZUM ABSATZ BESTIMMT	T *	48	273	410	303	822	1 119	3
2841 15	LEGIERT	T *	.A	.A	.A	.A	.A	.A	.
	DARUNTER ZUM ABSATZ BESTIMMT	T *	1 020	309	937	4 853	1 460	3 727	3
	PROFILE AUS ALUMINIUM U. ALUMINIUMLEGIERUNGEN								
2841 21	NICHT LEGIERT	T *	.A	.A	-	.A	.A	-	.
	DARUNTER ZUM ABSATZ BESTIMMT	T *	.A	.A	-	.A	.A	-	.
2841 25	LEGIERT	T *	.A	.A	.A	.A	.A	.A	.
	DARUNTER ZUM ABSATZ BESTIMMT	T *	.A	1 624	2 335	.A	7 584	9 438	3
	DRAHT AUS ALUMINIUM U. ALUMINIUMLEGIERUNGEN								
2841 31	NICHT LEGIERT	T *	.A	.A	.A	.A	.A	.A	.
	DARUNTER ZUM ABSATZ BESTIMMT	T *	.A	.A	1 260	.A	.A	3 165	4
2841 35	LEGIERT	T *	.A	-	.A	.A	-	.A	2
	DARUNTER ZUM ABSATZ BESTIMMT	T *	.A	-	.A	.A	-	.A	2
	BLECHE, PLATTEN, TAFELN U. BAENDER AUS ALUMINIUM U. ALUMINIUMLEGIERUNGEN								
2841 41	NICHT LEGIERT	T *	.A	.A	.A	.A	.A	.A	.
	DARUNTER ZUM ABSATZ BESTIMMT	T *	.A	.A	10 142	.A	.A	30 842	3
2841 45	LEGIERT	T *	.A	.A	.A	.A	.A	.A	.
	DARUNTER ZUM ABSATZ BESTIMMT	T *	.A	.A	.A	.A	.A	.A	2
	ROHRE UND HOHLSTANGEN AUS ALUMINIUM U. ALUMINIUMLEGIERUNGEN								
2841 51	NICHT LEGIERT	T *	.A	.A	.A	.A	.A	.A	.
	DARUNTER ZUM ABSATZ BESTIMMT	T *	.A	.A	.A	.A	.A	.A	2
2841 55	LEGIERT	T *	.A	.A	.A	.A	.A	.A	.
	DARUNTER ZUM ABSATZ BESTIMMT	T *	.A	289	521	.A	1 476	2 408	3
2841 60	GESENKPRESS- U. SCHMIEDETEILE AUS ALUMINIUM U. ALUMINIUMLEGIERUNGEN	T *	.A	.A	.A	.A	.A	.A	.
	DARUNTER ZUM ABSATZ BESTIMMT	T *	.A	.A	.A	.A	.A	.A	1
2841 70	LEITMATERIAL AUS ALUMINIUM U. ALUMINIUMLEGIERUNGEN (EINSCHL. STAHLALUMINIUM)	T *	.A	.A	.A	.A	.A	.A	.
	DARUNTER ZUM ABSATZ BESTIMMT	T *	5 914	3 341	8 326	17 022	6 373	23 888	3
2841 90	SONST. HALBZEUG AUS ALUMINIUM U. ALUMINIUMLEGIERUNGEN	T *	537	706	1 150	2 438	2 258	3 688	4
	DARUNTER ZUM ABSATZ BESTIMMT	T *	537	706	1 150	2 438	2 258	3 688	4
2841	INSGESAMT	T *	23 692	17 455	29 231	84 349	48 571	83 465	.
	DARUNTER ZUM ABSATZ BESTIMMT	T *	22 179	15 866	26 577	84 349	48 571	83 465	.
	HALBZEUG AUS MAGNESIUM U. MAGNESIUMLEGIERUNGEN								
2842 10	STAEBE (STANGEN), PROFILE, DRAHT, BLECHE, TAFELN, BAENDER	T *	.A	.A	.A	.A	.A	.A	.
	DARUNTER ZUM ABSATZ BESTIMMT	T *	.A	.A	.A	.A	.A	.A	1
2842 50	ROHRE U. HOHLSTANGEN	T *	-	-	-	-	-	-	.
	DARUNTER ZUM ABSATZ BESTIMMT	T *	-	-	-	-	-	-	.
2842 90	SONST. HALBZEUG	T *	-	-	-	-	-	-	.
	DARUNTER ZUM ABSATZ BESTIMMT	T *	-	-	-	-	-	-	.
2842	INSGESAMT	T *	.A	.A	.A	.A	.A	.A	.
	DARUNTER ZUM ABSATZ BESTIMMT	T *	.A	.A	.A	.A	.A	.A	.
	HALBZEUG AUS KUPFER U. KUPFERLEGIERUNGEN								
	STAEBE (STANGEN) U. PROFILE								
2843 11	NICHT LEGIERT	T *	.A	.A	.A	.A	.A	.A	.
	DARUNTER ZUM ABSATZ BESTIMMT	T *	.A	.A	.A	.A	.A	.A	2
2843 15	LEGIERT	T *	.A	.A	.A	.A	.A	.A	.
	DARUNTER ZUM ABSATZ BESTIMMT	T *	3 833	2 469	2 768	13 948	6 581	8 081	4

11 PRODUKTION NACH GUETERARTEN UND GUETERKLASSEN - NEUE LAENDER UND BERLIN-OST

MELDE- NR	ERZEUGNIS	EINHEIT	M E N G E			W E R T I N 1000 DM			ANZAHL DER BETR.
			1991 1. VJ	1991 4. VJ	1992 1. VJ	1991 1. VJ	1991 4. VJ	1992 1. VJ	1992 1. VJ
	DRAHT								
2843 32	MIT EINER STAERKE BIS 0,5 MM								
	NICHT LEGIERT	T *	.A	.A	.A				
2843 34	DARUNTER ZUM ABSATZ BESTIMMT	T *	3 277	820	1 875	16 975	3 558	6 040	6
	LEGIERT	T *	.A	.A	.A				
	DARUNTER ZUM ABSATZ BESTIMMT	T *	.A	.A	.A	.A	.A	.A	1
	MIT EINER STAERKE UEBER 0,5 MM								
	BIS 6 MM								
2843 35	NICHT LEGIERT	T *	.A	12 657	13 512				
2843 37	DARUNTER ZUM ABSATZ BESTIMMT	T *	.A	9 061	8 587	.A	35 334	28 373	6
	LEGIERT	T *	.A	.A	.A				
	DARUNTER ZUM ABSATZ BESTIMMT	T *	.A	.A	281	.A	.A	1 493	3
	MIT EINER STAERKE UEBER 6 MM								
2843 38	NICHT LEGIERT	T *	.A	.A	.A				
2843 39	DARUNTER ZUM ABSATZ BESTIMMT	T *	.A	.A	20 247	.A	.A	74 574	3
	LEGIERT	T *	-	-	.A				
	DARUNTER ZUM ABSATZ BESTIMMT	T *	-	-	.A	-	-	.A	1
	BLECHE, PLATTEN, TAFELN, BAEN- DER MIT EINER STAERKE UEBER								
	0,15 MM								
2843 41	NICHT LEGIERT	T *	.A	.A	.A				
	DARUNTER ZUM ABSATZ BESTIMMT	T *	.A	.A	3 282	.A	.A	17 549	3
2843 45	LEGIERT	T *	.A	.A	1 264				
	DARUNTER ZUM ABSATZ BESTIMMT	T *	.A	.A	1 264	.A	.A	6 011	3
	ROHRE (EINSCHL. ROHLINGEN) U.								
	HOHLSTANGEN								
2843 51	NICHT LEGIERT	T *	.A	.A	.A				
2843 55	DARUNTER ZUM ABSATZ BESTIMMT	T *	.A	.A	2 101	.A	.A	9 099	3
	LEGIERT	T *	.A	.A	.A				
	DARUNTER ZUM ABSATZ BESTIMMT	T *	.A	.A	.A	.A	.A	.A	1
2843 60	GESENKSCHMIEDESTUECKE	T *	.A	.A	.A				
2843 71	LITZEN U. SEILE	T *	.A	.A	.A				
2843 75	DARUNTER ZUM ABSATZ BESTIMMT	T *	.A	.A	594	.A	.A	3 109	6
	STAHLKUPFER	T *	.A	-	-				
2843 80	DARUNTER ZUM ABSATZ BESTIMMT	T *	.A	-	-	.A	-	-	-
	WIDERSTANDSMATERIAL	T *	-	-	-				
2843 90	DARUNTER ZUM ABSATZ BESTIMMT	T *	-	-	-	-	-	-	-
	SONST. HALBZEUG	T *	.A	.A	.A				
2843	DARUNTER ZUM ABSATZ BESTIMMT	T *	.A	.A	.A	.A	.A	.A	2
	INSGESAMT		51 805	36 073	49 189				
	DARUNTER ZUM ABSATZ BESTIMMT	T	46 835	31 459	41 895	187 812	122 459	180 088	.
	HALBZEUG AUS BLEI U. BLEILEGIE- RUNGEN								
2844 10	STAEBE, PROFILE U. DRAHT	T *	.A	-	-				
	MASSIV	T *	-	-	-				
2844 30	DARUNTER ZUM ABSATZ BESTIMMT	T *	-	-	-	-	-	-	-
	BLECHE, PLATTEN, TAFELN U.								
	BAENDER	T *	.A	-	-	.A	-	-	-
2844 50	DARUNTER ZUM ABSATZ BESTIMMT	T *	.A	-	-	.A	-	-	-
	ROHRE (EINSCHL. ROHLINGEN),								
	HOHLSTANGEN, TRAPS, BOGEN,								
	ROHRVERSCHLUSS- U. ROHRVER- BINDUNGSSTUECKE	T *	-	-	-	-	-	-	-
2844 90	DARUNTER ZUM ABSATZ BESTIMMT	T *	-	-	-	-	-	-	-
	SONST. HALBZEUG	T *	.A	.A	.A				
2844	DARUNTER ZUM ABSATZ BESTIMMT	T *	.A	.A	.A	.A	.A	.A	2
	INSGESAMT		.A	.A	.A				
	DARUNTER ZUM ABSATZ BESTIMMT	T	.A	.A	.A	.A	.A	.A	.
	HALBZEUG AUS ZINK U. ZINKLEGIE- RUNGEN								
2845 10	STAEBE, PROFILE U. DRAHT	T *	-	-	.A				
2845 30	DARUNTER ZUM ABSATZ BESTIMMT	T *	-	-	.A	-	-	.A	1
	BLECHE, PLATTEN, TAFELN U.								
	BAENDER	T *	.A	-	-	.A	-	-	-
2845 80	DARUNTER ZUM ABSATZ BESTIMMT	T *	.A	-	-	.A	-	-	-
	SONST. HALBZEUG	T *	-	-	-	-	-	-	-
2845	DARUNTER ZUM ABSATZ BESTIMMT	T *	-	-	.A	-	-	-	-
	INSGESAMT		2	-	.A				
	DARUNTER ZUM ABSATZ BESTIMMT	T	2	-	.A	1	-	.A	.
	HALBZEUG AUS ZINN U. ZINNLEGIE- RUNGEN								
2846 10	STAEBE, PROFILE U. DRAHT	T *	.A	.A	.A				
	MASSIV	T *	.A	.A	.A	.A	.A	.A	1
2846 30	DARUNTER ZUM ABSATZ BESTIMMT	T *	.A	.A	.A	.A	.A	.A	.
	BLECHE, PLATTEN, TAFELN U.								
	BAENDER	T *	-	-	-	-	-	-	-
2846 50	DARUNTER ZUM ABSATZ BESTIMMT	T *	-	-	-	-	-	-	-
	ROHRE (EINSCHL. ROHLINGEN),								
	HOHLSTANGEN, ROHRVERSCHLUSS- U. ROHRVERBINDUNGSSTUECKE	T *	-	-	-	-	-	-	-
2846 90	DARUNTER ZUM ABSATZ BESTIMMT	T *	-	-	-	-	-	-	-
	SONST. HALBZEUG	T *	-	-	-	-	-	-	-
2846	DARUNTER ZUM ABSATZ BESTIMMT	T *	-	-	-	-	-	-	-
	INSGESAMT		.A	.A	.A				
	DARUNTER ZUM ABSATZ BESTIMMT	T	.A	.A	.A	.A	.A	.A	.

11 PRODUKTION NACH GUETERARTEN UND GUETERKLASSEN - NEUE LAENDER UND BERLIN-OST

MELDE- NR	ERZEUGNIS	EINHEIT	M E N G E			W E R T I N 1000 D M			ANZAHL DER BETR.
			1991 1. VJ	1991 4. VJ	1992 1. VJ	1991 1. VJ	1991 4. VJ	1992 1. VJ	
	HALBZEUG AUS NICKEL U. NICKELLE- GIERUNGEN								
2847 11	STAEBE, PROFILE U. DRAHT	T *	-	-	.A
	NICHT LEGIERT	T	-	-	.A
	DARUNTER ZUM ABSATZ BESTIMMT	T *	-	-	.A	.	.	.	1
2847 15	LEGIERT	T *	.A	.A	.A
	DARUNTER ZUM ABSATZ BESTIMMT	T	.A	.A	.A	.A	.A	.A	2
	BLECHE, PLATTEN, TAFELN U. BAENDER								
2847 31	NICHT LEGIERT	T *	-	-	.A
	DARUNTER ZUM ABSATZ BESTIMMT	T	-	-	.A
2847 35	LEGIERT	T *	.A	.A	.A	.	.	.	1
	DARUNTER ZUM ABSATZ BESTIMMT	T	.A	.A	.A	.A	.A	.A	1
	ROHRE (EINSCHL. ROHLINGEN) U. HOHLSTANGEN								
2847 51	NICHT LEGIERT	T *	-	-	-
	DARUNTER ZUM ABSATZ BESTIMMT	T	-	-	-
2847 55	LEGIERT	T *	.A	-	-
	DARUNTER ZUM ABSATZ BESTIMMT	T	.A	-	-	.A	.	.	.
2847 70	ANODEN ZUM VERNICKELN	T *	-	-	-
	DARUNTER ZUM ABSATZ BESTIMMT	T	-	-	-
2847 80	HEIZLEITER AUS CHROMNICKEL- LEGIERUNGEN	T *	.A	-	-
	DARUNTER ZUM ABSATZ BESTIMMT	T	.A	-	-	.A	.	.	.
2847 90	SONST. HALBZEUG	T *	.A	.A	.A
	DARUNTER ZUM ABSATZ BESTIMMT	T	.A	.A	.A	.A	.A	.A	2
2847	INSGESAMT	T *	46	140	80	1 140	1 061	2 473	.
	DARUNTER ZUM ABSATZ BESTIMMT	T	46	140	80	1 140	1 061	2 473	.
	HALBZEUG AUS SONST. NE-METALLEN								
	U. DEREN LEGIERUNGEN								
2848 30	AUS TITAN U. TITANLEGIERUNGEN	T *	.A	.A	-
	DARUNTER ZUM ABSATZ BESTIMMT	T	.A	.A	-	.A	.A	.	.
2848 50	AUS MOLYBDAEN, WOLFRAM, TANTAL U. DEREN LEGIERUNGEN	T *	.A	.A	.A	.	.	.	1
	DARUNTER ZUM ABSATZ BESTIMMT	T	.A	.A	.A	.A	.A	.A	.
2848 60	AUS SONST. NE-METALLEN U. DEREN LEGIERUNGEN	T *	.A	.A	.A	.	.	.	2
	DARUNTER ZUM ABSATZ BESTIMMT	T	.A	.A	.A	.A	.A	.A	.
2848 80	DRUCKWALZEN	T *	-	-	-
	DARUNTER ZUM ABSATZ BESTIMMT	T	-	-	-
2848 90	PLATTIERTES HALBZEUG (AUF MECH. WEGE PLATTIERT)	T *	-	-	-
	DARUNTER ZUM ABSATZ BESTIMMT	T	-	-	-
2848	INSGESAMT	T *	22	199	278	3 491	3 210	5 592	.
	DARUNTER ZUM ABSATZ BESTIMMT	T	13	194	266	3 491	3 210	5 592	.
	EDELMETALLHALBZEUG								
	HALBZEUG (EINSCHL. FOLIEN)								
2849 10	AUS SILBER U. SILBERLEGIERUNGEN	KG *	.A	.A	.A	.	.	.	2
	DARUNTER ZUM ABSATZ BESTIMMT	KG	.A	.A	.A	.A	.A	.A	.
2849 20	AUS GOLD U. GOLDLEGIERUNGEN	KG *	.A	.A	.A	.	.	.	1
	DARUNTER ZUM ABSATZ BESTIMMT	KG	.A	.A	.A	.A	.A	.A	.
2849 30	AUS PLATIN U. PLATINLEGIERUNGEN	KG *	.A	.A	.A	.	.	.	1
	DARUNTER ZUM ABSATZ BESTIMMT	KG	.A	.A	.A	.A	.A	.A	.
2849 40	AUS PLATINBEIMETALLEN U. DEREN LEGIERUNGEN	KG *	-	-	-
	DARUNTER ZUM ABSATZ BESTIMMT	KG	-	-	-
2849 50	EDELMETALLPLATTIERTES HALBZEUG	KG *	-	-	-
	DARUNTER ZUM ABSATZ BESTIMMT	KG	-	-	-
2849 70	DENTAL-METALLHALBZEUG	KG *	-	-	.A	.	.	.	1
	DARUNTER ZUM ABSATZ BESTIMMT	KG	-	-	.A
2849	INSGESAMT	KG *	23 017	10 027	10 109	10 731	1 505	4 928	.
	DARUNTER ZUM ABSATZ BESTIMMT	KG	20 392	8 369	9 884	10 731	1 505	4 928	.
2871 00	BEARBEITUNGSRESTSTOFFE U. SCHROTT AUS LEICHTMETALLEN	T	6 489	5 697	6 800	9 167	2 989	4 725	3
2874 00	BEARBEITUNGSRESTSTOFFE U. SCHROTT AUS SCHWERMETALLEN	T	.A	.A	.A	.A	.A	.A	2
2875 00	BEARBEITUNGSRESTSTOFFE U. SCHROTT AUS EDELMETALLEN	T	-	-	-	-	-	-	-
2877 00	METALLHALTIGE ASCHEN U. RUECK- STAENDE	T	.A	.A	.A	.A	.A	.A	1

11 PRODUKTION NACH GUETERARTEN UND GUETERKLASSEN - NEUE LAENDER UND BERLIN-OST

MELDE- NR	ERZEUGNIS	EINHEIT	M E N G E			W E R T I N 1000 DM			ANZAHL DER BETR.
			1991 1. VJ	1991 4. VJ	1992 1. VJ	1991 1. VJ	1991 4. VJ	1992 1. VJ	
GIESSEREIERZEUGNISSE 1)									
	GUSSEISEN MIT LAMELLENGRAPHIT (NICHT LEGIERT U. LEGIERT)								
2912 10	DRUCKROHRE U. FORMSTUECKE	1000 T *	1	0	.A
2912 90	DARUNTER ZUM ABSATZ BESTIMMT	1000 T	1	0	.A	.	.	.A	2
	SONST. GUSSEISEN MIT LAMELLEN- GRAPHIT	1000 T *	57	42	.A
2912	DARUNTER ZUM ABSATZ BESTIMMT	1000 T	31	23	.A	70 230	44 543	.A	71
	INSGESAMT	1000 T *	58	42	44
	DARUNTER ZUM ABSATZ BESTIMMT	1000 T	32	23	26	70 230	44 543	49 949	.
	GUSSEISEN MIT KUGELGRAPHIT (NICHT LEGIERT U. LEGIERT)								
2913 10	DRUCKROHRE U. FORMSTUECKE	1000 T *	.A	.A	.A
2913 90	DARUNTER ZUM ABSATZ BESTIMMT	1000 T	.A	.A	.A	.A	.A	.A	2
	SONST. GUSSEISEN MIT KUGEL- GRAPHIT	1000 T *	.A	.A	.A
2913	DARUNTER ZUM ABSATZ BESTIMMT	1000 T	.A	.A	.A	.A	.A	.A	26
	INSGESAMT	1000 T *	8	5	5
	DARUNTER ZUM ABSATZ BESTIMMT	1000 T	7	5	4	24 678	12 181	12 813	.
2914 00	STAHLGUSS (NICHT LEGIERT U. LEGIERT)	1000 T *	21	12	13
	DARUNTER ZUM ABSATZ BESTIMMT	1000 T	15	11	10	69 380	42 158	45 059	18
2917 00	TEMPERGUSS (NICHT LEGIERT U. LEGIERT)	1000 T *	.A	.A	.A
	DARUNTER ZUM ABSATZ BESTIMMT	1000 T	.A	.A	2	.A	.A	10 919	4
2919 00	RESTSTOFFE AUS DER PRODUKTION VON EISEN-, STAHL- U. TEMPERGUSS	1000 T *	.A	.A	.A
	DARUNTER ZUM ABSATZ BESTIMMT	1000 T	.A	.A	.A	.A	.A	.A	83
	LEICHTMETALLFORMGUSS								
2951 10	AUS ALUMINIUM U. ALUMINIUM- LEGIERUNGEN	T *	.A	.A	.A
2951 70	DARUNTER ZUM ABSATZ BESTIMMT	T	.A	.A	.A	.A	.A	.A	51
	AUS MAGNESIUM U. MAGNESIUM- LEGIERUNGEN	T *	.A	.A	.A
2951 80	DARUNTER ZUM ABSATZ BESTIMMT	T	.A	.A	.A	.A	.A	.A	1
	SONST. LEICHTMETALLFORMGUSS	T *
2951	DARUNTER ZUM ABSATZ BESTIMMT	T
	INSGESAMT	T *	4 610	3 797	4 747
	DARUNTER ZUM ABSATZ BESTIMMT	T	3 925	3 388	4 347	43 343	33 891	42 774	.
	SCHWERMETALLFORMGUSS								
2954 11	AUS KUPFER	T *	.A
	DARUNTER ZUM ABSATZ BESTIMMT	T	.A	.	.	.A	.	.	.
2954 12	AUS ROTGUSS	T *	.A	.A	.A
	DARUNTER ZUM ABSATZ BESTIMMT	T	46	82	109	751	767	896	4
2954 13	AUS MESSING	T *	138	277	227
	DARUNTER ZUM ABSATZ BESTIMMT	T	126	259	223	1 535	2 533	2 110	6
2954 14	AUS ZINNBRONZE	T *	.A	.A	.A
	DARUNTER ZUM ABSATZ BESTIMMT	T	8	27	38	98	296	357	4
2954 16	AUS NEUSILBERLEGIERUNGEN MIT EINEM GEHALT BIS 10 VH NICKEL	T *
	DARUNTER ZUM ABSATZ BESTIMMT	T
2954 19	AUS ANDEREN KUPFERLEGIERUNGEN	T *	.A	.A	.A
	DARUNTER ZUM ABSATZ BESTIMMT	T	599	460	772	4 803	3 939	4 160	3
2954 20	AUS BLEI U. BLEILEGIERUNGEN	T *	.A	.A	.A
	DARUNTER ZUM ABSATZ BESTIMMT	T	.A	.	.	.A	.	.	.
2954 30	AUS ZINK U. ZINKLEGIERUNGEN	T *	.A	.A	.A
	DARUNTER ZUM ABSATZ BESTIMMT	T	.A	176	203	.A	1 299	1 396	4
2954 40	AUS ZINN U. ZINNLEGIERUNGEN	T *	.A	.	.A
	DARUNTER ZUM ABSATZ BESTIMMT	T	.A	.	.A	.A	.	.A	1
2954 50	AUS NEUSILBER U. ANDEREN NIK- KELLEGIERUNGEN MIT EINEM GE- HALT UEBER 10 VH NICKEL	T *	.A
	DARUNTER ZUM ABSATZ BESTIMMT	T	.A	.	.	.A	.	.	.
2954 90	SONST. SCHWERMETALLFORMGUSS	T *	.A	.A	.A
	DARUNTER ZUM ABSATZ BESTIMMT	T	12	.	.	223	.A	.	.
2954	INSGESAMT	T *	1 303	1 470	1 733
	DARUNTER ZUM ABSATZ BESTIMMT	T	952	1 011	1 344	8 471	8 873	8 922	.
2957 00	EDELMETALLFORMGUSS	KG *
	DARUNTER ZUM ABSATZ BESTIMMT	KG
2959 00	RESTSTOFFE AUS DER PRODUKTION VON NE-METALL- U. EDELMETALLFORMGUSS	T *
	DARUNTER ZUM ABSATZ BESTIMMT	T

1) BITTE BEACHTEN SIE AUCH DIE EINFUEHRUNG AUF SEITE 5.

11 PRODUKTION NACH GUETERARTEN UND GUETERKLASSEN - NEUE LAENDER UND BERLIN-OST

MELDE- NR	ERZEUGNIS	EINHEIT	M E N G E			W E R T I N 1000 DM			ANZAHL DER BETR.
			1991 1. VJ	1991 4. VJ	1992 1. VJ	1991 1. VJ	1991 4. VJ	1992 1. VJ	
ERZEUGNISSE DER ZIEHEREIEN, KALT- WALZWERKE UND DER STAHLVERFORMUNG									
KALTWALZWERKS- U. ZIEHEREI-ER- ZEUGNISSE (OHNE DRAHT)									
3011 10	BLANKSTAHL	T *	.A	.A	.A	.A	.A	.A	.
	DARUNTER ZUM ABSATZ BESTIMMT	T	.A	.A	.A	.A	.A	.A	2
3011 50	BANDSTAHL, KALT GEWALZT (UNTER 600 MM BREITE)	T *	19 735	15 973	20 837				6
	DARUNTER ZUM ABSATZ BESTIMMT	T	16 720	15 390	20 574	19 205	14 962	22 229	
3011 91	KALTPROFILE								
	AUS WARMBREITBAND, BREITFLACH- STAHL, BLECHEN ODER BANDSTAHL	T *	.A	.A	.A	.A	.A	.A	.
	DARUNTER ZUM ABSATZ BESTIMMT	T	.A	.A	.A	.A	.A	.A	3
3011 95	AUS OBERFLAECHENVEREDELTEM MATERIAL	T *	3 712	2 101	4 732				
	DARUNTER ZUM ABSATZ BESTIMMT	T	3 712	2 101	4 732	5 634	2 730	6 301	3
3011	INSGESAMT	T *	42 805	32 798	38 379				
	DARUNTER ZUM ABSATZ BESTIMMT	T	39 790	32 215	38 116	47 854	34 823	43 739	.
KALT GEZOGENER DRAHT VON WALZDRAHT GEZOGEN MIT EINEM KOHLENSTOFFGEHALT BIS 0,25 VH (EISENDRAHT) U. EINEM QUERSCHNITT VON 0,80 MM ODER MEHR									
3015 21	BLANK	T *	19 754	15 602	21 527				
	DARUNTER ZUM ABSATZ BESTIMMT	T	16 232	11 738	18 081	15 969	12 648	15 149	9
3015 22	VERZINKT	T *	.A	.A	.A	.A	.A	.A	.
	DARUNTER ZUM ABSATZ BESTIMMT	T	.A	.A	.A	.A	.A	.A	1
3015 24	MIT ANDEREM METALLUEBERZUG	T *	.A	.A	.A	.A	.A	.A	.
	DARUNTER ZUM ABSATZ BESTIMMT	T	.A	.A	.A	.A	.A	.A	1
3015 25	VON WENIGER ALS 0,80 MM	T *	-	.A	.A
	DARUNTER ZUM ABSATZ BESTIMMT	T	-	.A	.A	-	.A	.A	1
MIT EINEM KOHLENSTOFFGEHALT UEBER 0,25 VH (STAHL DRAHT)									
3015 26	BLANK	T *	.A	.A	.A				
	DARUNTER ZUM ABSATZ BESTIMMT	T	3 283	2 625	.A	3 816	3 022	.A	2
3015 28	MIT ANDEREM METALLUEBERZUG	T	.A	.A	.A	.A	.A	.A	.
	DARUNTER ZUM ABSATZ BESTIMMT	T *	.A	.A	.A	.A	.A	.A	1
VON ZUGEKAUFTEM DRAHT DUENNER GEZOGEN MIT EINEM KOHLENSTOFF- GEHALT BIS 0,25 VH (EISENDRAHT) U. EINEM QUERSCHNITT VON 0,80 MM ODER MEHR									
3015 51	BLANK	T *	-	-	-
	DARUNTER ZUM ABSATZ BESTIMMT	T	-	-	-
3015 52	VERZINKT	T *	-	-	-
	DARUNTER ZUM ABSATZ BESTIMMT	T	-	-	-
3015 54	MIT ANDEREM METALLUEBERZUG	T *	-	-	-
	DARUNTER ZUM ABSATZ BESTIMMT	T	-	-	-
3015 55	VON WENIGER ALS 0,80 MM	T *	-	-	-
	DARUNTER ZUM ABSATZ BESTIMMT	T	-	-	-	-	-	-	-
MIT EINEM KOHLENSTOFFGEHALT UEBER 0,25 VH (STAHL DRAHT)									
3015 56	BLANK	T *	-	-	.A
	DARUNTER ZUM ABSATZ BESTIMMT	T	-	-	.A	-	-	.A	1
3015 58	MIT ANDEREM METALLUEBERZUG	T *	-	.A	.A
	DARUNTER ZUM ABSATZ BESTIMMT	T	-	.A	.A	-	.A	.A	1
3015 70	SCHWEISSDRAHT U. SCHWEISSSTAEBE WEDER UMHUELLT NOCH GEFUELLT	T *	.A	.A	.A
	DARUNTER ZUM ABSATZ BESTIMMT	T	.A	.A	1 405	.A	.A	1 957	3
3015 90	KUNSTSTOFFUEBERZOGENER DRAHT	T *	.A	.A	.A	.A	.A	.A	.
	DARUNTER ZUM ABSATZ BESTIMMT	T	.A	.A	.A	.A	.A	.A	1
3015	INSGESAMT	T *	29 075	22 788	31 425				
	DARUNTER ZUM ABSATZ BESTIMMT	T	23 647	17 004	26 488	25 433	18 933	25 795	.
DRAHTERZEUGNISSE UMHUELLTE STABELEKTRODEN U.									
3017 11	FUELLDRAEHTE	T	.A	.A	.A	.A	.A	.A	1
3017 14	STACHELDRAHT	T	.A	.A	.A	.A	.A	.A	1
3017 18	DRAHTSEILE U. -LITZEN AUS EISEN U. STAHL	T	.A	.A	1 395	.A	.A	3 444	6
DRAHTGEFLECHT									
3017 32	BLANK ODER VERZINKT	T	940	716	406	1 857	2 067	544	3
3017 33	KUNSTSTOFFUEBERZOGEN	T	.A	.A	.A	.A	.A	.A	1
3017 34	BETONSTAHLMATTEN NACH DIN 488	T	729	1 843	7 311	991	2 199	5 457	13
3017 35	GESCHWEISSTE ABSTANDHALTER U. GITTERTRAEGER FUER BETON- BEWEHRUNG	T	.A	.A	.A	.A	.A	.A	2
3017 38	GESCHWEISSTE DRAHTGITTER NACH SONST. NORMEN	T	.A	.A	.A	.A	.A	.A	2
DRAHTGEWEBE									
3017 41	METALLTUECHER U. EGOUTTEURE	T	-	-	.A	-	-	.A	2
3017 49	SONST. DRAHTGEWEBE	T	556	220	147	2 343	962	1 027	4
MATRATZEN- U. POLSTERBESTAND- TEILE									
3017 52	POLSTER- U. MATRATZENFEDERN	T	-	-	-	-	-	-	-
3017 54	MATRATZENKETTEN, -HAKEN U. -STUETZEN	T	-	-	-	-	-	-	-
3017 57	FEDERKERNE FUER MATRATZEN U. POLSTERMOEBEL	T	3 101	2 054	.A	7 247	5 355	.A	2
3017 91	DRAHTNAEGEL U. -STIFTE, EINSCHL. FORMERSTIFTE U. AE.	T	.A	.A	.A	.A	.A	.A	3
3017 97	SACKVERSCHLUESSE, DESENDRAHT, STIEFELEISEN, STOSSPLATTEN U. DRAHTKORN	T	.A	.A	.A	.A	.A	.A	1
3017	INSGESAMT	T	10 794	9 859	13 888	23 197	18 168	18 561	.

11 PRODUKTION NACH GUETERARTEN UND GUETERKLASSEN - NEUE LAENDER UND BERLIN-OST

MELDE- NR	ERZEUGNIS	EINHEIT	M E N G E			W E R T I N 1000 DM			ANZAHL DER BETR.
			1991 1. VJ	1991 4. VJ	1992 1. VJ	1991 1. VJ	1991 4. VJ	1992 1. VJ	1992 1. VJ
	GESENKSMIEDESTUECKE, FREIFORM- SCHMIEDESTUECKE BIS 125 KG ROH- GEWICHT, KALTFLIESSPRESSTEILE AUS STAHL								
	GESENKSMIEDESTUECKE								
3021 21	FUER KRAFTFAHRZEUGE	T	775	872	1 059	2 450	3 027	3 517	4
3021 25	FUER PERSONENKRAFTWAGEN	T	327	964	1 444	1 007	2 739	4 323	8
	FUER NUTZFAHRZEUGE								
3021 31	FUER MASCHINENBAUERZEUGNISSE								
	FUER LANDMASCHINEN U. ACKER- SCHLEPPER	T	1 136	1 235	1 305	2 080	3 201	3 216	7
3021 32	FUER HEBEZEUGE U. FOERDER- MITTEL	T	420	323	359	1 010	1 078	1 016	6
3021 33	FUER BAU- U. BAUSTOFFMASCHINEN	T	.A	.A	.A	.A	.A	.A	2
3021 39	FUER SONST. MASCHINENBAU- ERZEUGNISSE	T	3 602	2 169	2 171	6 899	4 845	5 849	9
3021 40	FUER SONST. VERWENDUNGSZWECKE	T	4 177	5 895	3 529	13 399	19 640	8 814	11
	FREIFORMSCHMIEDESTUECKE								
3021 61	GESCHMIEDETE ODER GEWALZTE RINGE	T	1 878	332	464	1 520	960	1 273	3
3021 65	ANDERE FREIFORMSCHMIEDESTUECKE BIS 125 KG ROHGEWICHT	T	.A	.A	.A	.A	.A	.A	3
	ROHRFORM-, ROHRVERSCHLUSS- U. ROHRVERBINDUNGSTUECKE AUS STAHL								
3021 71	STAHLFLANSCH	T	.A	.A	2 477	.A	.A	5 556	3
3021 72	BOGEN, WINKEL U. MUFFEN, MIT GEWINDE	T	-	-	-	-	-	-	-
3021 74	ANDERE ROHRFORM-, ROHRVER- SCHLUSS- U. ROHRVERBINDUNGS- STUECKE ZUM STUMPF U. EIN- SCHWEISSEN	T	.A	.A	.A	.A	.A	.A	2
3021 79	SONST. ROHRFORM-, ROHRVER- SCHLUSS- U. ROHRVERBINDUNGS- STUECKE	T	1 070	1 550	1 349	5 374	4 901	5 253	7
	KALTFLIESSPRESSTEILE								
3021 81	FUER KRAFTFAHRZEUGE	T	-	-	-	-	-	-	-
3021 82	FUER MASCHINENBAUERZEUGNISSE	T	.A	.A	.A	.A	.A	.A	1
3021 83	FUER ELEKTROTECHNISCHE ER- ZEUGNISSE	T	-	-	-	-	-	-	-
3021 89	FUER SONST. VERWENDUNGSZWECKE	T	.A	.A	.A	.A	.A	.A	1
3021	INSGESAMT	T	.	.	.	59 244	61 178	46 022	.
	PRESS-, ZIEH- U. STANZTEILE MIT EINEM STUECKGEWICHT UEBER 50 G								
	FUER KRAFTFAHRZEUGE								
3022 21	FUER PERSONENKRAFTWAGEN	T	146	82	.A	578	232	.A	2
3022 25	FUER NUTZFAHRZEUGE	T	.A	.A	.A	.A	.A	.A	1
3022 30	FUER MASCHINENBAUERZEUGNISSE	T	.A	.A	.A	.A	.A	.A	11
3022 40	FUER ELEKTROTECHNISCHE ERZEUG- NISSE	T	188	113	165	1 065	815	699	8
3022 90	FUER SONST. VERWENDUNGSZWECKE	T	561	798	1 204	1 712	3 192	3 790	18
3022	INSGESAMT	T	1 671	1 824	2 414	4 707	5 613	6 496	.
	FEDERN AUS STAHL ODER NE-METALL								
	TRAGFEDERN AUS STAHL								
3023 11	BLATTFEDERN	T	.A	.A	.A	.A	.A	.A	2
3023 13	PARABELFEDERN	T	-	-	-	-	-	-	-
3023 14	SCHRAUBENFEDERN	T	-	-	-	-	-	-	-
3023 15	STABILISATOREN	T	-	-	-	-	-	-	-
3023 16	DREHSTABFEDERN	T	-	-	-	-	-	-	-
	TECHNISCHE FEDERN AUS STAHL								
3023 31	SCHRAUBENDRUCKFEDERN	T	450	139	.A	1 680	1 061	.A	2
3023 32	SCHRAUBENZUGFEDERN	T	229	267	.A	884	591	.A	2
3023 33	DREHFEDERN (SCHENKELFEDERN)	T	98	35	2	392	269	80	3
3023 34	FLACHFEDERN	T	39	83	.A	914	433	.A	2
3023 35	SPIRALFLACHFEDERN	T	.A	-	-	.A	-	-	-
3023 36	TELLERFEDERN	T	.A	.A	-	.A	.A	-	-
3023 37	TORSIONSSTABFEDERN	T	-	-	-	-	-	-	-
3023 38	DRAHTFORMFEDERN	T	235	437	3	2 754	967	152	3
	SONST. FEDERN AUS STAHL								
3023 42	KALTGEFORMT	T	.A	.A	.A	.A	.A	.A	1
3023 43	WARMGEFORMT	T	-	-	-	-	-	-	-
3023 91	FEDERN AUS NE-METALL	T	1 196	1 123	1 079	5 144	4 354	4 362	4
3023	INSGESAMT	T	2 697	2 192	1 153	13 376	8 217	5 449	.
	KETTEN AUS STAHL ODER NE-METALL								
	KETTEN AUS STAHL								
3024 20	GLEITSCHUTZKETTEN AUS STAHL	T	.A	.A	.A	.A	.A	.A	1
	GESCHWEISSTE KETTEN AUS STAHL MIT EINER GROESSTEN QUER- SCHNITTABMESSUNG DES MATERIALS								
3024 51	BIS 16 MM	T	.A	.A	.A	.A	.A	.A	2
3024 55	UEBER 16 MM	T	.A	.A	.A	.A	.A	.A	1
3024 60	UNGESCHWEISSTE KETTEN AUS STAHL	T	.A	.A	.A	.A	.A	.A	1
3024 70	KETTENTEILE AUS STAHL	T	.A	.A	.A	.A	.A	.A	1
3024 90	KETTEN AUS NE-METALL	T	-	-	-	-	-	-	-
3024	INSGESAMT	T	496	346	167	1 411	1 023	545	.

11 PRODUKTION NACH GUETERARTEN UND GUETERKLASSEN - NEUE LAENDER UND BERLIN-OST

MELDE- NR	ERZEUGNIS	EINHEIT	M E N G E			W E R T I N 1000 DM			ANZAHL DER BETR.
			1991 1. VJ	1991 4. VJ	1992 1. VJ	1991 1. VJ	1991 4. VJ	1992 1. VJ	
	SCHRAUBEN, BOLZEN, MUTTERN, SCHWELLENSCHRAUBEN, SCHRAUBHAKEN, NIETE, SPLINTE, KEILE, UNTERLEG- SCHEIBEN U. AEHNLICHE WAREN AUS EISEN ODER STAHL								
3025 21	SCHWELLENSCHRAUBEN	T	.A	.A	647	.A	.A	1 683	3
3025 24	ANDERE HOLZSCHRAUBEN	T	.A	.A	.A	.A	.A	.A	1
3025 26	SCHRAUBHAKEN, RING- U. OESEN- SCHRAUBEN	T	.A	.A	.A	.A	.A	.A	2
3025 28	GEWINDEFORMENDE SCHRAUBEN	T	.A	-	.A	.A	-	.A	1
3025 29	AUS STAHL, NICHTROSTEND AUS SONST. STAHL	T	97	121	115	595	1 033	857	3
3025 33	ANDERE SCHRAUBEN U. BOLZEN MIT GEWINDE								
3025 34	ZUM BEFESTIGEN VON OBERBAU- MATERIAL FUER BAHNEN	T	.A	.A	.A	.A	.A	.A	1
3025 36	OHNE KOPF	T	184	56	.A	1 305	569	.A	2
3025 38	MIT KOPF U. SCHLITZ ODER KREUZSCHLITZ	T	-	-	-	-	-	-	-
3025 52	AUS STAHL, NICHTROSTEND	T	.A	.A	.A	.A	.A	.A	2
3025 53	AUS SONST. STAHL	T	-	-	-	-	-	-	-
3025 54	MIT KOPF U. AUSSENSECHSKANT AUS STAHL, NICHTROSTEND	T	.A	.A	.A	.A	.A	.A	1
3025 56	AUS SONST. STAHL, MIT EINER ZUGFESTIGKEIT VON	T	-	-	-	-	-	-	-
3025 57	WENIGER ALS 800 N/MM2	T	126	249	389	553	896	833	5
3025 58	800 N/MM2 ODER MEHR	T	.A	.A	.A	.A	.A	.A	2
3025 59	MIT SONST. KOPFFORMEN	T	.A	.A	.A	.A	.A	.A	1
3025 65	AUS STAHL, NICHTROSTEND	T	.A	.A	.A	.A	.A	.A	4
3025 66	AUS SONST. STAHL	T	499	191	56	1 843	535	173	3
3025 74	SCHRAUBDUEBEL, GEWINDEHUELSEN U. AEHNLICHE WAREN MIT GEWINDE	T	.A	-	-	.A	-	-	-
3025 76	FEDERRINGSCHLEIBEN U. ANDERE SICHERUNGSSCHLEIBEN	T	.A	.A	.A	.A	.A	.A	1
3025 77	GLEISBAUFEDERRINGE	T	.A	.A	.A	.A	.A	.A	-
3025 78	ANDERE UNTERLEGSCHEIBEN	T	-	-	.A	-	.A	.A	1
3025 80	NIETE (VOLLNIETE)	T	101	14	82	531	217	347	3
3025 95	SPLINTE, KEILE U. AEHNLICHE WAREN OHNE GEWINDE	T	.A	.A	.A	.A	.A	.A	1
3025 99	AUS DRAHT HERGESTELLT	T	.A	.A	.A	.A	.A	.A	3
3025	SONST. ART	T	.A	.A	.A	.A	.A	.A	.
	INSGESAMT	T	5 757	5 816	4 664	22 002	20 273	17 248	.
	SCHRAUBEN, BOLZEN, MUTTERN, SCHRAUBHAKEN, NIETE, SPLINTE, KEILE, UNTERLEGSCHEIBEN U. AEHNLICHE WAREN AUS NE-METALL AUS ALUMINIUM ODER ALUMINIUM- LEGIERUNGEN								
3026 11	SCHRAUBEN U. BOLZEN MIT GEWINDE	T	.A	.A	.A	.A	.A	.A	2
3026 14	MUTTERN, GEWINDEHUELSEN U. AEHNLICHE WAREN MIT GEWINDE	T	-	.A	.A	-	.A	.A	2
3026 17	UNTERLEGSCHEIBEN, NIETE, SPLINTE, KEILE U. AEHNLICHE WAREN OHNE GEWINDE	T	91	.A	-	462	.A	-	-
3026 41	AUS KUPFER ODER MESSING	T	.A	.A	.A	.A	.A	.A	1
3026 43	HOLZSCHRAUBEN	T	.A	.A	.A	.A	.A	.A	2
3026 45	ANDERE SCHRAUBEN U. BOLZEN MIT GEWINDE	T	.A	.A	.A	.A	.A	.A	1
3026 47	MUTTERN	T	.A	.A	.A	.A	.A	.A	-
3026 49	GEWINDEHUELSEN U. AEHNLICHE WAREN MIT GEWINDE	T	-	-	-	-	-	-	-
3026 71	UNTERLEGSCHEIBEN, NIETE, SPLINTE U. AEHNLICHE WAREN OHNE GEWINDE	T	-	-	-	-	-	-	-
3026 74	AUS SONSTIGEN NE-METALLEN	T	-	-	-	-	-	-	-
3026 77	SCHRAUBEN U. BOLZEN MIT GEWINDE	T	-	-	-	-	-	-	-
3026	MUTTERN, GEWINDEHUELSEN U. AEHNLICHE WAREN MIT GEWINDE	T	-	-	-	-	-	-	-
3026	UNTERLEGSCHEIBEN, NIETE, SPLINTE, KEILE U. AEHNLICHE WAREN OHNE GEWINDE	T	.A	-	-	.A	-	-	-
	INSGESAMT	T	114	81	82	1 239	1 132	997	.
3027 10	PULVERMETALLURGISCHE ERZEUGNISSE KOERNER U. PULVER AUS ROEISEN, SPIEGELEISEN, EISEN ODER STAHL	T	.A	.A	.A	.A	.A	.A	1
3027 41	PULVERMETALLURGISCHE ERZEUGNISSE AUS EISEN ODER STAHL	T	.A	.A	.A	.A	.A	.A	1
3027 42	FUER KRAFTFAHRZEUGE	T	-	-	-	-	-	-	-
3027 43	FUER MASCHINENBAUERZEUGNISSE	T	-	-	-	-	-	-	-
3027 44	FUER ELEKTROTECHNISCHE ERZEUG- NISSE	T	.A	.A	.A	.A	.A	.A	1
3027 49	FUER BUEROMASCHINEN U. DATEN- VERARBEITUNGSGERAETE	T	.A	.A	-	.A	.A	-	-
3027 71	FUER SONST. VERWENDUNGSZWECKE	T	.A	.A	.A	.A	.A	.A	1
3027 72	PULVERMETALLURGISCHE ERZEUG- NISSE AUS NE-METALL	T	.A	.A	.A	.A	.A	.A	1
3027 79	FUER KRAFTFAHRZEUGE	T	.A	.A	.A	.A	.A	.A	2
3027	FUER ELEKTROTECHNISCHE ERZEUGNISSE	T	.A	.A	.A	.A	.A	.A	-
3027	FUER SONST. VERWENDUNGSZWECKE	T	-	-	-	-	-	-	-
	INSGESAMT	T	.A	.A	.A	.A	.A	.A	.

11 PRODUKTION NACH GUETERARTEN UND GUETERKLASSEN - NEUE LAENDER UND BERLIN-OST

MELDE- NR	ERZEUGNIS	EINHEIT	M E N G E			W E R T I N 1000 DM			ANZAHL DER BETR.
			1991 1. VJ	1991 4. VJ	1992 1. VJ	1991 1. VJ	1991 4. VJ	1992 1. VJ	1992 1. VJ
	DREHTEILE AUS METALL GEDREHTE SCHRAUBEN, BOLZEN, MUTTERN, UNTERLEGSCHIEBEN U. AEBNHLICHE WAREN								
3028 11	AUS STAHL, NICHTROSTEND	T	62	86	100	748	935	1 298	9
3028 13	AUS SONST. STAHL	T	122	138	581	1 714	1 114	3 230	16
3028 15	AUS KUPFER ODER MESSING	T	5	8	13	124	196	246	9
3028 17	AUS ALUMINIUM	T	.A	.A	1	.A	.A	22	4
3028 19	AUS SONST. NE-METALL	T	.A	-	-	.A	-	-	-
	SONST. DREHTEILE (AUTOMATEN- DREHTEILE)								
3028 31	FUER MASCHINENBAUERZEUGNISSE ARMATUREN	T	1	.A	19	277	.A	322	3
3028 39	SONST. MASCHINENBAUERZEUGNISSE	T	291	534	537	3 228	4 107	5 303	8
3028 41	FUER STRASSENFAHRZEUGE U. ZULIEFERERERZEUGNISSE	T	.A	.A	114	.A	.A	1 085	3
3028 44	FUER WASSERFAHRZEUGE	T	-	-	-	-	-	-	-
3028 46	FUER LUFT- U. RAUMFAHRZEUGE	T	-	-	-	-	-	-	-
3028 48	FUER ELEKTROTECHNISCHE ERZEUGNISSE	T	.A	.A	28	.A	.A	726	4
3028 51	FUER FEINMECHANISCHE U. OPTISCHE ERZEUGNISSE	T	.A	.A	.A	.A	.A	.A	1
3028 55	FUER EISEN-, BLECH- U. METALLWAREN	T	115	74	71	899	759	729	9
3028 59	FUER SONST. ERZEUGNISSE	T	.A	.A	.A	.A	.A	.A	2
3028	INSGESAMT	T	702	911	1 480	7 766	8 260	13 235	.
3029 00	SONST. ERZEUGNISSE DER STAHLVER- FORMUNGA	.A	.A	12
	REPARATUREN, OBERFLAECHENVER- EDLUNG, HAERTUNG, MONTAGEN, SCHWEISSEREI-, SCHLOSSEREI-, DRE- HEREI- U.AE. ARBEITEN								
3092 00	REPARATUREN VON ERZEUGNISSEN DER STAHLVERFORMUNGA	.A	.A	5
	OBERFLAECHENVEREDLUNG U. HAERTUNG METALLISCHE UEBERZUEGE								
3093 11	IM GALVANISCHEN VERFAHREN	7 571	7 027	7 285	31
	DAV. LOHNVEREDLUNG	5 906	6 752	6 769	29
	EIGENVEREDLUNG	1 665	275	.A	2
3093 14	IM SCHMELZVERFAHRENA	.A	.A	7
	DAV. LOHNVEREDLUNGA	.A	.A	7
	EIGENVEREDLUNGA	.A	.A	.
3093 17	IM SPRITZVERFAHREN	-	-	.A	2
	DAV. LOHNVEREDLUNG	-	-	.A	1
	EIGENVEREDLUNG	-	-	.A	1
3093 21	NICHTMETALLISCHE UEBERZUEGE ELOXIERENA	.A	.A	3
	DAV. LOHNVEREDLUNGA	.A	.A	2
	EIGENVEREDLUNGA	.A	.A	1
3093 25	LACKIERENA	.A	.A	16
	DAV. LOHNVEREDLUNGA	.A	.A	15
	EIGENVEREDLUNGA	.A	.A	1
3093 28	SONST. NICHTMETALLISCHE UEBERZUEGEA	.A	.A	6
	DAV. LOHNVEREDLUNGA	.A	.A	6
	EIGENVEREDLUNG	-	-	-	-
3093 50	WAERMEBEHANDELNA	.A	.A	15
	DAV. LOHNVEREDLUNGA	.A	.A	13
	EIGENVEREDLUNGA	.A	.A	2
3093 70	AUFDAEMPFFEN VON METALLISCHEN UEBERZUEGENA	-	-	-
	DAV. LOHNVEREDLUNGA	-	-	-
	EIGENVEREDLUNG	-	-	-	-
3093 90	SONST. OBERFLAECHENVEREDLUNGA	.A	.A	3
	DAV. LOHNVEREDLUNGA	.A	.A	2
	EIGENVEREDLUNGA	.A	.A	1
3093	INSGESAMT	14 224	31 435	25 808	.
3097 00	MONTAGEN VON ERZEUGNISSEN DER STAHLVERFORMUNGA	.A	.A	1
	SCHWEISSEREI-, SCHLOSSEREI-, DREHEREI- U.AE. ARBEITEN								
3099 10	SCHWEISSEREIARBEITEN ALLGEMEINER ART (SOWEIT NICHT ZUR PRODUKTION GEOEREND)	785	108	4 101	7
3099 30	SCHLOSSEREIARBEITEN (SOWEIT NICHT ZUR PRODUKTION GEOEREND)	2 457	5 412	3 217	26
3099 40	DREHEREI- U. FRAESEREIARBEITEN (SOWEIT NICHT ZUR PRODUKTION GEOEREND)	1 431	2 379	1 532	13
3099 50	SCHLEIFEREIARBEITEN (SOWEIT NICHT ZUR PRODUKTION GEOEREND)A	.A	.A	5
3099 70	BESCHLAGSCHMIEDE-, KUNSTSCHMIEDE- U. REPARATURSCHMIEDEARBEITENA	.A	-	-
3099 80	LAENDLICHE REPARATUR-WERKSTATT- ARBEITENA	.A	-	-
3099	INSGESAMT	5 371	7 906	8 859	.

11 PRODUKTION NACH GUETERARTEN UND GUETERKLASSEN - NEUE LAENDER UND BERLIN-OST

MELDE- NR	ERZEUGNIS	EINHEIT	M E N G E			W E R T I N 1000 DM			ANZAHL DER BETR.
			1991 1. VJ	1991 4. VJ	1992 1. VJ	1991 1. VJ	1991 4. VJ	1992 1. VJ	
STAHLBAUERZEUGNISSE U.									
SCHIENENFAHRZEUGE									
FERTIGTEILBAUTEN UEBERWIEGEND AUS METALL									
HALLEN UEBERWIEGEND AUS EISEN ODER STAHL									
3111 11	OHNE EINBAUTEN	T	1 739	5 192	3 140	4 850	17 521	11 899	22
3111 14	MIT EINBAUTEN WIE KRANBAHNEN, BUEHNEN, TREPPEN, ZWISCHEN- WAENDEN, REGALE USW.	T	1 328	1 660	1 660	3 914	4 261	5 395	13
3111 17	ANDERE FERTIGTEILBAUTEN UEBER- WIEGEND AUS EISEN ODER STAHL	T	.A	.A	.A	.A	.A	.A	13
3111 50	FERTIGTEILBAUTEN (GEBAEUDE) UEBERWIEGEND AUS NE-METALL	1000 M2	.A	.A	.A	.A	.A	.A	13
3111	INSGESAMT	T	27 0	- -	.A .A	366	-	.A	1
3114 11	KONSTRUKTIONEN AUS STAHL SKELETTKONSTRUKTIONEN OHNE DACH U. AUSSENWAENDE	T	4 151	15 168	16 265	11 971	54 565	45 619	.
3114 15	STUETZ- U. TRAEGERKONSTRUKTIONEN	T	11 589	14 890	11 826	24 250	43 818	34 787	69
3114 21	TUERME U. GITTERMASTE	T	19 451	28 856	24 367	51 961	78 575	71 456	91
3114 23	GERUESTKONSTRUKTIONEN	T	17 985	6 304	3 622	6 409	17 421	9 172	18
3114 31	BRUECKEN U. BRUECKENELEMENTE	T	6 144	3 924	4 415	13 450	11 382	9 919	24
3114 35	SIGNALBRUECKEN, BRUECKEN FUER ROHR- U. KABELLEITUNGEN	T	3 439	4 410	2 582	10 513	13 569	7 814	8
3114 40	STAHLWASSERBAUTEN	T	510	521	95	1 273	997	596	3
3114 50	KONSTRUKTIONEN FUER DEN TUNNEL- U. SCHACHTAUSBAU	T	.A	.A	.A	.A	.A	.A	2
3114 70	SCHALLUNGSGERUESTE U. SONST. SCHALLUNGSMATERIAL AUS STAHL- PROFILN	T	.A	-	-	.A	-	-	-
3114 81	BAUELEMENTE U. ANDERE KLEIN- KONSTRUKTIONEN AUS STAHL	T	1 040	373	235	1 793	1 007	693	4
3114 84	TORE U. TUEREN AUS GEWALZTEN ODER STRANGGEPRESSTEN STAHL- PROFILN	T	489	318	358	3 795	2 469	2 586	28
3114 87	FENSTER AUS GEWALZTEN ODER STRANGGEPRESSTEN STAHLPROFILN	1000 M2	102 4	32 1	.A .A	990	529	.A	2
3114 91	TUERZARGEN AUS GEWALZTEN ODER STRANGGEPRESSTEN STAHLPROFILN	T	.A	.A	-	.A	.A	-	-
3114 92	GLASDAECHER SOWIE GLEICHARTIGE VERGLASTE BAUTEILE	1000 M2	4 1	.A .A	.A .A	44	.A	.A	1
3114 93	DACHSTUEHLE, DACHBINDER U. DECKENTRAEGER AUS GEWALZTEN ODER STRANGGEPRESSTEN STAHL- PROFILN	T	422	253	323	971	891	899	7
3114 95	ABDECKUNGEN (LICHTGITTER) U. ROSTE AUS GEWALZTEN ODER STRANGGEPRESSTEN STAHLPROFILN	T	1 059	1 173	1 165	2 607	4 289	5 145	22
3114 97	INSTALLATIONSWAENDE U. SANITAER- ZELLEN MIT EINEM RAHMEN AUS GEWALZTEN ODER STRANGGEPRESSTEN STAHLPROFILN	T	-	.A	-	-	.A	-	-
3114 99	SONSTIGE BAUELEMENTE AUS GEWALZ- TEN ODER STRANGGEPRESSTEN STAHLPROFILN	T	960	3 281	1 927	3 446	8 245	6 130	35
3114 09	SONSTIGE KONSTRUKTIONEN AUS GE- WALZTEN ODER STRANGGEPRESSTEN STAHLPROFILN	T	1 240	1 165	1 382	3 348	3 293	4 349	22
3114	KONSTRUKTIONSTEILE AUS GEWALZTEN ODER STRANGGEPRESSTEN STAHL- PROFILN	T	2 131 67 215	2 713 68 302	1 895 54 389	6 694 133 440	10 484 198 249	7 457 163 836	15 .
3117 10	INSGESAMT	T							
ERZEUGNISSE FUER DEN GRUBENAUSSBAU									
3117 21	ERZEUGNISSE AUS PROFILSTAHL U. STAHLSCHEINEN FUER DEN STRECKENAUSSBAU	T	-	.A	543	-	.A	836	3
3117 25	HYDRAULISCHE GRUBENSTEMPEL (EINZELSTEMPEL) 1)	T	-	-	-	-	-	-	-
3117 50	SCHREITENDER HYDRAULISCHER GRUBENAUSSBAU 2)	T	5	-	-	24	-	-	-
3117 07	STREBAUSBAUEINRICHTUNGEN	T	-	-	-	-	-	-	-
3117 08	ZUBEHOER, EINZEL- U. ERSATZTEILE FUER HYDRAULISCHE GRUBENSTEMPEL FUER ANDERE ERZEUGNISSE FUER DEN GRUBENAUSSBAU	T	.A	-	-	.A	-	-	-
3117	INSGESAMT	T	.A 243	.A 707	- 543	.A 619	.A 1 226	- 836	- .
KONSTRUKTIONEN AUS ALUMINIUM									
3118 11	SKELETTKONSTRUKTIONEN OHNE DACH U. AUSSENWAENDE	T	996	813	217	4 791	1 946	740	4
3118 14	BRUECKEN U. BRUECKENELEMENTE, TUERME U. GITTERMASTE	T	.A	-	-	.A	-	-	-
3118 17	GERUESTKONSTRUKTIONEN	T	.A	.A	.A	.A	.A	.A	2
3118 31	TORE U. TUEREN AUS GEWALZTEN ODER STRANGGEPRESSTEN ALUMINIUM- PROFILN	T	197	378	282	2 689	7 226	6 309	11
		1000 M2	4	11	10				

1) IN MELDENUMMER 3117 25 ENTHALTEN. - 2) ENTHAELT AUCH DIE MELDENUMMER 3117 21.

11 PRODUKTION NACH GUETERARTEN UND GUETERKLASSEN - NEUE LAENDER UND BERLIN-OST

MELDE- NR	ERZEUGNIS	EINHEIT	M E N G E			W E R T I N 1000 DM			ANZAHL DER BETR.
			1991 1. VJ	1991 4. VJ	1992 1. VJ	1991 1. VJ	1991 4. VJ	1992 1. VJ	1992 1. VJ
	FENSTER AUS GEWALTZTEN ODER STRANGGEPRESSTEN ALUMINIUM- PROFILIEN								
3118 33	UNVERGLAST	T	.A	.A	74	.A	.A	1 711	9
3118 35	VERGLAST	T	.A	.A	183	.A	.A	3 351	7
		1000 M2	.A	.A	3 784				
3118 39	TUERZARGEN AUS GEWALTZTEN ODER STRANGGEPRESSTEN ALUMINIUM- PROFILIEN	T	-	-	.A	-	-	.A	1
3118 51	GLASDAECHER SOWIE GLEICHARTIGE VERGLASTE BAUTEILE	T	.A	.A	-	.A	.A	-	-
		1000 M2	.A	.A	-				
3118 53	ANDERE DAECHER, DACHBINDER U. DECKENTRAEGER AUS GEWALTZTEN ODER STRANGGEPRESSTEN ALUMINIUM- PROFILIEN	T	-	-	-	-	-	-	-
3118 55	ABDECKUNGEN (LICHTGITTER) U. ROSTE AUS GEWALTZTEN ODER STRANG- GEPRESSTEN ALUMINIUMPROFILIEN	T	.A	.A	.A	.A	.A	.A	1
3118 57	INSTALLATIONSWAENDE U. SANITAER- ZELLEN MIT EINEM RAHMEN AUS GE- WALTZTEN ODER STRANGGEPRESSTEN ALUMINIUMPROFILIEN	T	-	-	-	-	-	-	-
3118 59	SONSTIGE BAUELEMENTE AUS GEWALT- ZTEN ODER STRANGGEPRESSTEN ALUMINIUMPROFILIEN	T	103	227	124	2 224	4 858	4 279	9
3118 90	SONST. KONSTRUKTIONEN AUS GEWALT- ZTEN ODER STRANGGEPRESSTEN ALUMINIUMPROFILIEN	T	.A	.A	49	.A	.A	717	3
3118 09	KONSTRUKTIONSTEILE AUS GEWALTZTEN ODER STRANGGEPRESSTEN ALUMI- NIUMPROFILIEN	T	-	.A	-	-	.A	-	-
3118	INSGESAMT	T	2 182	1 779	949	11 766	21 542	17 408	.
	WEICHEN, KREUZUNGEN U.AE. ORTSFESTES GLEISMATERIAL								
3121 11	WEICHEN U. KREUZUNGEN AUS KOPFSCHIENEN	T	-	.A	.A	-	.A	.A	1
3121 15	AUS RILLENSCHIENEN	T	-	.A	.A	-	.A	.A	1
3121 70	DREHSCHLEIBEN, PRELLBOECKE U.AE. ORTSFESTES GLEISMATERIAL	T	.A	.A	.A	.A	.A	.A	1
3121	INSGESAMT	T	.A	.A	.A	.A	.A	.A	.
3127 00	WEICHEN, KREUZUNGEN U.AE. ORTSFESTES GLEISMATERIAL FUER FELD- U. INDUSTRIEBAHNEN	T	.A	-	-	.A	-	-	-
3120 09	TEILE VON WEICHEN, KREUZUNGEN U.AE. ORTSFESTEM GLEISMATERIALA	.A	.A	1
	DAMPFKESSEL, BEHAELTER U. ROHR- LEITUNGEN								
	DAMPFKESSEL (DAMPFERZEUGER)								
3151 12	WASSERROHRKESSEL MIT KOEHLN- ODER ELEKTRO- BEHEIZUNG	T	.A	.A	.A	.A	.A	.A	1
3151 14	MIT OELBEHEIZUNG	T	.A	.A	.A	.A	.A	.A	2
3151 17	MIT GASBEHEIZUNG	T	.A	-	-	.A	-	-	-
3151 18	MIT SONST. BEHEIZUNG	T	-	-	-	-	-	-	-
3151 19	MIT KOMBINIERTER BEHEIZUNG	T	-	-	-	-	-	-	-
3151 41	GROSSWASSERRAUMKESSEL MIT OELBEHEIZUNG	T	310	.A	.A	2 344	.A	.A	2
3151 43	MIT GASBEHEIZUNG	T	.A	.A	.A	.A	.A	.A	1
3151 45	MIT KOEHLN- ELEKTRO- U. SONST. BEHEIZUNG	T	.A	.A	.A	.A	.A	.A	1
3151 49	MIT KOMBINIERTER BEHEIZUNG	T	-	-	-	-	-	-	-
3151 72	DAMPFKESSEL SONST. BAUART KESSEL ZUM ERZEUGEN VON UEBERHITZTEM WASSER	T	.A	.A	.A	.A	.A	.A	2
3151 75	THERMOOELKESSEL	T	-	-	-	-	-	-	-
3151 79	SONST. DAMPFKESSEL	T	.A	.A	.A	.A	.A	.A	1
3151 08	TEILE FUER DAMPFKESSEL	8 507	16 166	8 284	8
3151	INSGESAMT	18 287	27 548	17 959	.
	KERNREAKTOREN, MASCHINEN U. APPA- RATE FUER DIE ISOTOPENTRENNUNG								
3152 11	KERNREAKTOREN	T	-	-	-	-	-	-	-
3152 15	MASCHINEN U. APPARATE FUER DIE ISOTOPENTRENNUNG	T	-	-	-	-	-	-	-
3152 09	TEILE FUER KERNREAKTOREN (OHNE SOLCHE FUER ISOTOPENTRENNUNG)	T	-	-	-	-	-	-	-
3152	INSGESAMT	T	-	-	-	-	-	-	.
	FEUERUNGEN U. BEHEIZUNGS- EINRICHTUNGEN FUER DAMPFKESSEL								
3153 40	FUER FLUESSIGEN BRENNSTOFF	T	.A	.A	96	.A	.A	1 631	3
3153 71	FUER PULVERISIERTEN FESTEN BRENNSTOFF ODER FUER GAS	T	.A	.A	649	.A	.A	3 737	3
3153 75	FUER STUECKIGEN BRENNSTOFF	T	-	.A	.A	-	.A	.A	1
3153 78	KOMBINIERTE FEUERUNGEN	T	-	-	-	-	-	-	-
3153 90	ELEKTRISCHE BEHEIZUNGSEINRICHT- UNGEN FUER DAMPFKESSEL	T	-	-	-	-	-	-	-
3153 08	EINZEL- U. ERSATZTEILE	T	1 722	384	.A	10 876	1 548	.A	1
3153	INSGESAMT	T	1 859	2 101	802	12 156	12 972	5 758	.

11 PRODUKTION NACH GUETERARTEN UND GUETERKLASSEN - NEUE LAENDER UND BERLIN-OST

MELDE- NR	ERZEUGNIS	EINHEIT	M E N G E			W E R T I N 1000 D M			ANZAHL DER BETR.
			1991 1. VJ	1991 4. VJ	1992 1. VJ	1991 1. VJ	1991 4. VJ	1992 1. VJ	
	HILFSAPPARATE U. RAUCHGASREINI- GUNGSANLAGEN FUER DAMPFKESSEL, KONDENSATOREN FUER DAMPFKRAFT- MASCHINEN								
3154 20	HILFSAPPARATE FUER DAMPFKESSEL SPEISEWASSER- U. LUFTVORWAERMER, UEBERHITZER, WAERMEAUSTAUSCHER	T	2 056	921	363	28 173	18 038	4 018	6
3154 30	DAMPFSAMMLER, DAMPF- U. WAERME- SPEICHER, HEISSDAMPFKUEHLER, SCHLAMMKRATZER, RUSSBLAESER, RAUCHGASRUECKFUEHRUNGEN U. AE.	T	.A	.A	9	.A	.A	256	3
3154 40	ANDERE HILFSAPPARATE	T	-	.A	.A	-	.A	.A	1
3154 81	RAUCHGASREINIGUNGSANLAGEN	T	.A	.A	-	.A	.A	-	-
3154 83	ENTSTAUBUNGSANLAGEN	T	-	-	-	-	-	-	-
3154 85	ENTSCHWEFELUNGSANLAGEN	T	-	-	-	-	-	-	-
3154 89	ENTSTICKUNGSANLAGEN	T	-	-	-	-	-	-	-
3154 90	SONSTIGE ANLAGEN	T	-	-	-	-	-	-	-
3154 09	KONDENSATOREN FUER DAMPFKRAFT- MASCHINEN	T	-	-	-	-	-	-	-
3154	EINZEL- U. ERSATZTEILEA	.A	.A	2
	INSGESAMTA	.A	.A	.
	BEHAELTER AUS EISEN ODER STAHL, MIT EINEM FASSUNGSVERMOEGEN UEBER 100 M3								
3155 11	FUER VERDICHTE ODER VER- FLUESSIGTE GASE	T	773	1 439	564	3 140	4 972	1 606	4
3155 13	FUER ANDERE GASFORMIGE STOFFE	T	.A	.A	.A	.A	.A	.A	1
3155 15	FUER FLUESSIGE STOFFE	T	.A	296	678	.A	1 388	2 276	7
3155 19	FUER FESTE STOFFE	T	365	434	181	863	1 189	614	3
	BEHAELTER AUS ALUMINIUM, MIT EINEM FASSUNGSVERMOEGEN UEBER 100 M3								
3155 51	FUER VERDICHTE ODER VER- FLUESSIGTE GASE	T	-	-	-	-	-	-	-
3155 55	FUER ANDERE STOFFE	T	-	-	-	-	-	-	-
3155 70	MAENTEL FUER HOCH-, SCHMELZ-, KOKEREI- U. KUPOLDEFEN SOWIE WINDERHITZER	T	-	-	-	-	-	-	-
3155 90	SONST. KESSELSCHMIEDE- ERZEUGNISSE	T	.A	-	-	.A	-	-	-
3155 08	EINZEL- U. ERSATZTEILE	T	86	.A	-	162	.A	-	-
3155	INSGESAMT	T	1 931	2 195	1 714	4 487	7 987	5 015	.
	ROHRLEITUNGEN AUS STAHL ODER NE-METALL FUER INDUSTRIELLE ZWECKE								
3156 10	DRUCKROHRLEITUNGEN U. ZUBEHOER FUER WASSERKRAFTWERKE AUS NAHTLOSEN STAHLROHREN	T	.A	-	-	.A	-	-	-
3156 21	SONST. ROHRLEITUNGEN AUS EISEN ODER STAHL SOWIE DEREN ZUBEHOER	T	.A	-	-	.A	-	-	-
3156 25	AUS NAHTLOSEN STAHLROHREN	T	678	856	601	2 911	5 037	3 871	10
3156 27	AUS STAHLBLECH	T	.A	.A	.A	.A	.A	.A	3
3156 40	AUS GUSSEISEN	T	-	-	-	-	-	-	-
3156 08	ROHRLEITUNGEN AUS NE-METALL SPEZIALTEILE FUER ROHRLEITUNGEN, GESCHWEISST ODER GESCHMIEDET	T	174	.A	.A	199	.A	.A	2
3156	INSGESAMT	T	.A	.A	.A	.A	.A	.A	.
	ZENTRALHEIZUNGSKESSEL AUS GUSSEISEN								
3157 21	MIT ELEKTROBEHEIZUNG	ST	-	.A	.A	-	.A	.A	1
3157 25	MIT SONSTIGER SOWIE KOMBINierter BEHEIZUNG	ST	.A	850	659	.A	1 472	1 265	5
3157 51	AUS STAHL	ST	-	-	-	-	-	-	-
3157 52	MIT ELEKTROBEHEIZUNG	ST	.A	.A	.A	.A	.A	.A	2
3157 53	MIT KOHLENBEHEIZUNG	ST	.A	.A	.A	.A	.A	.A	2
3157 55	MIT OELBEHEIZUNG	ST	.A	.A	4 886	.A	.A	4 025	4
3157 59	MIT GASBEHEIZUNG	ST	.A	.A	.A	.A	.A	.A	1
3157 07	MIT KOMBINierter BEHEIZUNG	ST	.A	.A	.A	.A	.A	.A	2
3157 08	TEILE FUER ZENTRALHEIZUNGSKESSEL HILFSAPPARATE FUER ZENTRAL- HEIZUNGSKESSEL	T	-	-	-	-	-	-	-
3157	SONSTIGE TEILE FUER ZENTRAL- HEIZUNGSKESSELA	.A	2 420	5
	INSGESAMT	850	3 979	8 659	.
	TRANSPORTBEHAELTER (CONTAINER) UEBER 3 M3 NUTZRAUM								
3159 10	ABFALLMULDEN U. ABFALLCONTAINER UEBER 3 M3 NUTZRAUM	T	557 987	400 906	146 534				
	DAVON AUS STAHL	ST	10 567	11 969	12 353	18 716	23 222	24 557	67
	LEICHTMETALL	ST	7 977	7 422	8 286				
		ST	4 593	7 443	8 174	11 177	17 986	19 790	56
3159 50	ANDERE CONTAINER UEBER 3 M3 NUTZRAUM	ST	549 708	393 412	138 124	6 653	5 152	4 643	10
	DAVON AUS STAHL	T	5 640	4 490	4 117				
	LEICHTMETALL	ST	17 577	6 909	11 391				
		ST	2 408	6 131	9 676	5 713	10 615	14 689	17
		T	.A	.A	.A	.A	.A	.A	15
		ST	.A	.A	.A	.A	.A	.A	1
3159 09	ZUBEHOER, EINZEL- U. ERSATZTEILE	.	.A	.A	.A	.A	.A	.A	9
3159	INSGESAMT	1 105	2 250	1 764	.
		25 534	36 087	41 010	.

11 PRODUKTION NACH GUETERARTEN UND GUETERKLASSEN - NEUE LAENDER UND BERLIN-OST

MELDE- NR	ERZEUGNIS	EINHEIT	M E N G E			W E R T I N 1000 DM			ANZAHL DER BETR.
			1991 1. VJ	1991 4. VJ	1992 1. VJ	1991 1. VJ	1991 4. VJ	1992 1. VJ	1992 1. VJ
3171 10	LOKOMOTIVEN DIESELLOKOMOTIVEN MIT MECHANISCHER, HYDRAULISCHER U. ELEKTRISCHER KRAFTUEBERTRAGUNG, SONST. LOKOMOTIVEN	T ST	- -	- -	- -	- -	- -	- -	- -
3171 50	ELEKTRISCHE LOKOMOTIVEN	T ST	.A .	.A .	.A .	.A .	.A .	.A .	1 .
3171 08	ZUBEHOER, EINZEL- U. ERSATZTEILE	T	.A	.A	.A	.A	.A	.A	2
3171	INSGESAMT	3 133	76 100	20 966	.
3172 10	TRIEBWAGEN, SCHIENENOMNIBUSSE FUEER EISENBAHNEN	T ST	.A .	.A .	.A .	.A .	.A .	.A .	1 .
3172 50	FUEER STRASSENBAHNEN, HOCHBAHNEN, UNTERGRUNDBAHNEN, SCHWEBEBAHNEN	T ST	.A .	.A .	.A .	.A .	.A .	.A .	1 .
3172	INSGESAMT	T ST	1 460 22	1 748 24	1 377 24	83 557	58 371	91 921	.
3173 10	PERSONENWAGEN U.A. SCHIENENGE- BUNDENE SPEZIALWAGEN FUEER EISENBAHNEN	T ST	18 290 321	14 161 245	21 222 375	287 682	219 709	321 775	4
3173 60	FUEER STRASSENBAHNEN, HOCHBAHNEN, UNTERGRUNDBAHNEN, SCHWEBEBAHNEN	T ST	- .	- .	- .	- .	- .	- .	- .
3173	INSGESAMT	T ST	18 290 321	14 161 245	21 222 375	287 682	219 709	321 775	.
3175 10	SCHIENENGEBUNDENE GUETERWAGEN FUEER EISENBAHNEN STANDARDGUETERWAGEN	T ST	.A .	- .	- .	.A .	- .	- .	- .
3175 30	SPEZIALGUETERWAGEN KESSELWAGEN U.DGL.	T ST	.A .	.A .	.A .	.A .	.A .	.A .	1 .
3175 50	ANDERE SPEZIALGUETERWAGEN	T ST	.A .	.A .	.A .	.A .	.A .	.A .	4 .
3175 90	FUEER FELD- U. INDUSTRIEBAHNEN	T ST	- .	- .	- .	- .	- .	- .	- .
3175	INSGESAMT	T ST	13 817 1 661	20 667 588	19 232 645	121 724	148 560	142 330	.
3179 10	TEILE FUEER SCHIENENFAHRZEUGE DREH- U. LENKGESTELLE FUEER SCHIENENFAHRZEUGE	T ST	7 132 1 214	7 311 1 308	7 385 1 156	55 860	43 343	36 864	3
3179 50	ANDERE TEILE FUEER SCHIENEN- FAHRZEUGE	70 529	60 019	59 836	26
3179	INSGESAMT	126 389	103 362	96 700	.
3192 59	REPARATUREN U. UEBERHOLUNGEN AN TRANSPORTBEHAELTERN (CONTAINERN) U. SCHIENENFAHRZEUGEN TRANSPORTBEHAELTER (CONTAINER) UEBER 3 M3 NUTZRAUM	ST	.A	.A	.A	.A	.A	.A	2
3192 70	UEBERHOLTE BZW. REPARIERTE SCHIENENFAHRZEUGE, WIEDERHER- STELLUNGSARBEITEN U. REPARA- TUREN AN OBERBAUMATERIALA	.A	.A	10
3192	INSGESAMT	31 793	128 402	69 367	.
3199 11	BAUSTELLENARBEITEN (AUCH IM TAGE- LOHN) MONTAGEN, UM- U. WIEDERAUFBAU, REPARATUREN ALLER ART AN FERTIGTEILBAUTEN UEBERWIE- GEND AUS STAHL ODER LEICHTME- TALL IM HOCHBAU	24 851	24 120	17 934	39
3199 12	AN SONST. HOCHBAUKONSTRUKTIONEN AUS STAHL ODER LEICHTMETALL	24 741	35 591	20 223	36
3199 13	AN BRUECKEN AUS STAHL ODER LEICHTMETALL	4 001	11 967	6 188	9
3199 14	AN STAHLWASSERBAUTENA	.A	.A	1
3199 17	AN ERZEUGNISSEN FUEER DEN GRUBENAUSBAUA	.A	.A	1
3199 19	AN SONST. STAHL- ODER LEICHT- METALLKONSTRUKTIONEN	12 604	15 847	17 687	63
3199 20	AN WEICHEN U. KREUZUNGEN U.AE. GLEISMATERIAL	568	.A	-	-
3199 51	AN DAMPFKESSELN, FEUERUNGEN U. HILFSAPPARATEN	9 075	30 757	26 343	16
3199 55	AN ORTSFESTEN BEHAELTERN	23 647	30 892	15 909	7
3199 56	AN ROHRLEITUNGEN	129 967	269 809	126 206	59
3199	INSGESAMT	230 093	419 667	230 709	.

11 PRODUKTION NACH GUETERARTEN UND GUETERKLASSEN - NEUE LAENDER UND BERLIN-OST

MELDE- NR	ERZEUGNIS	EINHEIT	M E N G E			W E R T I N 1000 DM			ANZAHL DER BETR.
			1991 1. VJ	1991 4. VJ	1992 1. VJ	1991 1. VJ	1991 4. VJ	1992 1. VJ	
MASCHINENBAUERZEUGNISSE (EINSCHL. ACKERSCHLEPPERN)									
METALLBEARBEITUNGSMASCHINEN DER SPANABHEBENDEN FORMUNG									
3211 13	HOBEL-, STOSS- U. RAEUMMASCHINEN HOBEL- U. STOSSMASCHINEN (AUCH SONDERBAUARTEN)	T ST	.A .A	- .A	- .A	- .A	- .A	- .A	- 1
3211 17	RAEUMMASCHINEN	T ST	.A .A	.A .A	.A .A	.A .A	.A .A	.A .A	1
3211 23	DREH- U. ABSTECHEMASCHINEN SPITZENDREHMASCHINEN	T ST	265 309	.A .A	.A .A	6 751	.A	.A	2
3211 24	SENKRECHTDREHMASCHINEN (EIN- U. MEHRSPINDELIG), KARUSSEL-DREHMASCH.	T ST	- -	- -	- -	- -	- -	- -	- -
3211 25	KLEINDREHMASCHINEN UHRMACHERDREHSTUEHLE, MECHA- NIKER- U. NACHDREHMASCHINEN	T ST	- -	- -	- -	- -	- -	- -	- -
3211 27	ABSTECHEMASCHINEN U. -AUTOMA- TEN, DREH-, BOHR- U. AB- STECHEMASCHINEN (KOMBINIERT)	T ST	- -	- -	- -	- -	- -	- -	- -
3211 28	SONSTIGE DREHMASCHINEN	T ST	.A .A	.A .A	.A .A	.A .A	.A .A	.A .A	1
3211 32	DREHAUTOMATEN U. REVOLVERDREH- MASCHINEN FRONTDREHMASCHINEN (EIN- U. MEHRSPINDELIG)	T ST	- -	- -	- -	- -	- -	- -	- -
3211 33	REVOLVERDREHMASCHINEN (TROM- MEL-, STERN- U. FLACHTISCH- REVOLVERDREHMASCHINEN)	T ST	.A .A	.A .A	- -	.A .A	.A .A	- -	- -
3211 35	MEHRSPINDEL-DREHAUTOMATEN	T ST	.A .A	.A .A	.A .A	.A .A	.A .A	.A .A	1
3211 36	EINSPINDEL-STANGENAUTOMATEN	T ST	.A .A	- -	- -	.A -	- -	- -	- -
3211 37	ANDERE EINSPINDEL-DREHAUTOMATEN	T ST	.A .A	.A .A	.A .A	.A .A	.A .A	.A .A	- -
3211 41	BOHRMASCHINEN, INNEN- U. AUSSEN- GEWINDESCHNEIDMASCHINEN TISCH-, SAEULEN- U. STAENDER- BOHRMASCHINEN (AUCH IN REI- HENANORDNUNG)	T ST	214 869	99 604	144 830	1 496	1 550	1 425	5
3211 42	RADIALBOHRMASCHINEN	T ST	.A .A	.A .A	- -	.A -	.A -	- -	- -
3211 44	AUSBOHR- (BORING) U. KOORDINA- TEN-BOHRMASCHINEN	T ST	.A .A	.A .A	.A .A	.A .A	.A .A	.A .A	1
3211 46	MEHRSPINDELBOHRMASCHINEN, SENKRECHT U. WAAGERECHT	T ST	- -	- -	- -	- -	- -	- -	- -
3211 48	SONST. BOHRMASCHINEN (DRIL- LING)	T ST	- -	.A .A	- -	- -	.A -	- -	- -
3211 49	INNEN- U. AUSSERGEWINDESCHNEID- MASCHINEN	T ST	.A .A	- -	.A .A	.A -	- -	.A .A	2
3211 52	FRAESMASCHINEN, WAAGERECHT- BOHR- U. -FRAESMASCHINEN KONSOLFRAESMASCHINEN (WAAGE- RECHT, SENKRECHT U. UNIVER- SAL), HANDEBELFRAESMASCHI- NEN	T ST	.A .A	.A .A	.A .A	.A .A	.A .A	.A .A	2
3211 53	SENKRECHT-, RUNDTISCH- U. TROMMELFRAESMASCHINEN (OHNE KONSOLFRAESMASCHINEN)	T ST	.A .A	.A .A	.A .A	.A .A	.A .A	.A .A	1
3211 54	PLAN- U. LANGFRAESMASCHINEN	T ST	- -	- -	5 1	- -	- -	125 -	- -
3211 55	WERKZEUGFRAESMASCHINEN	T ST	.A .A	.A .A	.A .A	.A .A	.A .A	.A .A	- -
3211 57	KOPIER- U. GRAVIERFRAESMA- SCHINEN	T ST	.A .A	.A .A	.A .A	.A .A	.A .A	.A .A	1
3211 58	WAAGERECHT-BOHR- U. -FRAES- MASCHINEN (KOMBINIERT)	T ST	.A .A	.A .A	.A .A	.A .A	.A .A	.A .A	3
3211 59	SONST. FRAESMASCHINEN (GEWIN- DE-, NUTEN-, BLECHKANTEN-, LANGLOCH-, NOCKENWELLEN-, WALZENZAPFEN-, SCHLUESSEL- FRAESMASCHINEN)	T ST	.A .A	.A .A	.A .A	.A .A	.A .A	.A .A	1
3211 61	SAEGE-, FEIL- U. TRENNMASCHINEN KALT- U. WARMKREISSAEGEMA- SCHINEN	T ST	.A .A	.A .A	.A .A	.A .A	.A .A	.A .A	1
3211 65	BANDSAEGEMASCHINEN	T ST	- -	- -	- -	- -	- -	- -	- -
3211 66	TRENNMASCHINEN	T ST	.A .A	.A .A	.A .A	.A .A	.A .A	.A .A	1
3211 68	SONSTIGE SAEGEMASCHINEN (AUCH FEIL- MASCHINEN UND KOMBINIERTE SAEGE- U. FEILMASCHINEN)	T ST	- -	- -	- -	- -	- -	- -	- -

11 PRODUKTION NACH GUETERARTEN UND GUETERKLASSEN - NEUE LAENDER UND BERLIN-OST

MELDE- NR	ERZEUGNIS	EINHEIT	M E N G E			W E R T I N 1000 DM			ANZAHL DER BETR.
			1991 1. VJ	1991 4. VJ	1992 1. VJ	1991 1. VJ	1991 4. VJ	1992 1. VJ	1992 1. VJ
	SCHLEIF-, HON-, LAEPP- U. POLIER- MASCHINEN								
3211 71	AUSSEN-RUNDSCHLEIFMASCHINEN	T	.A	.A	.A				
3211 72	SPITZENLOSE AUSSEN-RUNDSCHLEIF- MASCHINEN	ST	.A	.A	.A	.A	.A	.A	4
3211 73	INNEN-RUNDSCHLEIFMASCHINEN (EINSCHL. FUTTERLOSER INNEN-RUNDSCHLEIFMASCHINEN)	T	.A	.A	.A	.A	.A	.A	1
3211 74	RUNDSCHLEIFMASCHINEN FUER SONDERZWECKE (KURBELWELLEN-, WALZEN-, GEWINDE-, KEGEL-, RADSATZSCHLEIFMASCHINEN (AUCH OVALSCHLEIFMASCHINEN)	ST	.A	.A	.A	.A	.A	.A	1
3211 75	FLACHSCHLEIFMASCHINEN	T	.A	.A	.A	.A	.A	.A	-
3211 76	LAEPPMASCHINEN	ST	151	.A	.A	2 561	.A	.A	1
3211 77	WERKZEUGSCHLEIFMASCHINEN FUER INSTANDHALTUNG U. NEUPRO- DUKTION	T	.A	.A	.A	.A	.A	.A	-
3211 78	HONMASCHINEN	ST	27	9	39	1 039	420	1 014	5
3211 79	SONST. SCHLEIF-, LAEPP- U. POLIERMASCHINEN (BLECH- U. BANDSTAHLSCHEIF- U. -POLIER- MASCHINEN, ROHRSCHEIF- U. -POLIERMASCHINEN, POLIER- U. PUTZTROMMELN	T	.A	.A	.A	.A	.A	.A	1
3211 83	VERZAHNMASCHINEN FRAESMASCHINEN FUER STIRN- U. KEGELRAEDER, KEILWELLEN, ZAHN- STANGEN U. SCHNECKEN (TEIL-, WAEELZ- U. WAEELZSTOSSVERFAHREN)	ST	.A	.A	.A	.A	.A	.A	1
3211 88	SCHLEIF-, LAEPP-, POLIER- U. SCHABMASCHINEN FUER VERZAH- NUNGEN U. KEILWELLEN	T	.A	.A	.A	.A	.A	.A	1
3211 89	SONST. VERZAHNMASCHINEN	ST	-	-	-	-	-	-	-
3211 91	ANDERE METALLBEARBEITUNGSMA- SCHINEN DER SPANABHEBENDEN FORMUNG U. AUFBAUEINHEITEN BEARBEITUNGSMASCHINEN MIT FUNKENEROSION	T	.A	.A	.A	.A	.A	.A	1
3211 92	BEARBEITUNGSMASCHINEN MIT ULTRASCHALL, ELEKTRONEN- STRAHL U. LASER	ST	.A	.A	.A	.A	.A	.A	1
3211 93	FERTIGUNGSSTRASSEN (TRANS- FERSTRASSEN)	T	.A	.A	.A	.A	.A	.A	1
3211 94	SCHALTSTISCH- U. SCHALTROM- MELMASCHINEN	ST	-	.A	.A	-	.A	.A	2
3211 95	BEARBEITUNGSZENTREN FUER KUBISCHE WERKSTUECKE	T	.A	.A	.A	.A	.A	.A	2
3211 96	FUER ROTATIONSSYM. WERKSTUECKE	ST	.A	-	.A	.A	-	.A	1
3211 97	FLEXIBLE FERTIGUNGSEINRICHTG.	T	.A	.A	.A	.A	.A	.A	-
3211 98	SONSTIGE WERKZEUGMASCHINEN DER SPANABHEBENDEN FORMUNG	ST	.A	.A	.A	.A	.A	.A	1
3211 99	AUFBAUEINHEITEN	T	465	126	.A	5 779	3 078	.A	2
3211 08	ZUBEHOER, EINZEL- U. ERSATZ- TEILE FUER METALLBEARBEI- TUNGSMASCHINEN	ST	3 183	617	.A				
3211	INSGESAMT	T	1 627	2 449	1 489	15 857	22 202	16 192	36
		ST	15 684	8 514	4 580				.
		.	.	3 663	1 835	144 762	186 080	87 820	.
	METALLBEARBEITUNGSMASCHINEN DER SPANLOSEN FORMUNG HAMMER, SCHMIEDE-, NIET-, BIEGE- U. RICHTMASCHINEN	T	.A	.A	.A	.A	.A	.A	-
3212 11	HAMMER	ST	.A	.A	.A	.A	.A	.A	-
3212 13	SCHMIEDEWALZ- U. STAUCH- MASCHINEN	T	-	-	.A	-	-	.A	1
3212 14	NIETMASCHINEN	ST	.A	.A	.A	.A	.A	.A	1

11 PRODUKTION NACH GUETERARTEN UND GUETERKLASSEN - NEUE LAENDER UND BERLIN-OST

MELDE- NR	ERZEUGNIS	EINHEIT	M E N G E			W E R T I N 1000 DM			ANZAHL DER BETR.
			1991 1. VJ	1991 4. VJ	1992 1. VJ	1991 1. VJ	1991 4. VJ	1992 1. VJ	
3212 17	BIEGE- U. RICHTMASCHINEN FUER ROHRE, WELLEN, STANGEN U. PROFILE	T ST	34 714	43 96	.A .A	1 178	537	.A	2
3212 21	PRESSEN MIT MECHANISCH. ANTRIEB FUER DIE METALLBEARBEITUNG PRESSEN MIT HAND- U. FUSSAN- TRIEB	T ST	.A .A	.A .A	.A .A	.A	.A	.A	1
3212 22	EXZENTER- U. KURBELPRESSEN BIS 1600 KN PRESSKRAFT	T ST	2 814 50	7 049 57	3 761 32	25 107	74 394	35 713	3
3212 23	UEBER 1600 KN PRESSKRAFT	T ST	.A .A	.A .A	.A .A	.A	.A	.A	2
3212 24	STANZAUTOMATEN	T ST	.A .A	.A .A	.A .A	.A	.A	.A	-
3212 25	KNIEHEBEL- U. KURBELZIEH- PRESSEN	T ST	.A .A	.A .A	- -	.A	.A	-	-
3212 29	SONSTIGE PRESSEN MIT MECHANI- SHEM ANTRIEB	T ST	.A .A	.A .A	.A .A	.A	.A	.A	2
3212 31	PRESSEN MIT HYDRAULISCH. ANTRIEB FUER DIE METALLBEARBEITUNG HYDRAULISCHE EINSTAENDERPRESSEN	T ST	101 34	.A .A	778 12	1 184	.A	5 978	4
3212 32	HYDRAULISCHE ZWEISTAENDER-, ZWEISAEULEN- U. VIERSAEULEN- PRESSEN	T ST	- -	- -	- -	-	-	-	-
3212 33	HYDRAULISCHE ZIEHPRESSEN	T ST	- -	- -	- -	-	-	-	-
3212 34	HYDRAULISCHE GESENKBIEGEPRESSEN	T ST	- -	- -	.A .A	-	-	.A	1
3212 38	SONST. HYDRAULISCHE PRESSEN	T ST	- -	- -	.A .A	-	-	.A	1
3212 41	BLECHBEARBEITUNGSMASCHINEN (OHNE PRESSEN) SCHEREN U. STANZEN MIT HAND- U. FUSSANTRIEB	T ST	.A .A	- -	- -	.A	-	-	-
3212 42	SCHEREN MIT MECHANISHEM ANTRIEB	T ST	.A .A	.A .A	.A .A	.A	.A	.A	2
3212 43	SCHEREN MIT HYDRAUL. ANTRIEB	T ST	.A .A	.A .A	.A .A	.A	.A	.A	2
3212 44	LOCHSTANZ- U. NIBBELMASCHINEN	T ST	- -	- -	- -	-	-	-	-
3212 45	BLECHRICHT-, BLECHRUNDBIEGE- U. BLECHABKANTMASCHINEN	T ST	419 131	402 5	67 9	4 698	4 395	940	3
3212 46	BOERDEL-, SICKEN-, FALZ-, UM- SCHLAG-, UMROLL- U. WULSTMA- SCHINEN	T ST	.A .A	.A .A	.A .A	.A	.A	.A	1
3212 47	DRUECK- U. PLANIERBAENKE, GE- WINDED RUECKMASCHINEN	T ST	.A .A	.A .A	.A .A	.A	.A	.A	1
3212 48	BLECHWALZ- U. RUNDWALZMASCHINEN	T ST	- -	- -	- -	-	-	-	-
3212 49	SONSTIGE BLECHBEARBEITUNGS- MASCHINEN	T ST	.A .A	.A .A	.A .A	.A	.A	.A	2
3212 51	DRAHTBE- U.-VERARBEITUNGSMAS- SCHINEN	T ST	.A .A	.A .A	.A .A	.A	.A	.A	1
3212 54	DRAHTBIEGEMASCHINEN	T ST	.A .A	.A .A	.A .A	.A	.A	.A	-
3212 58	DRAHTSEIL- U. KABELMASCHINEN	T ST	495 441	1 713 1 098	390 729	14 944	50 675	9 911	4
3212 59	SONST. DRAHTBE- U. -VERARBEI- TUNGSMASCHINEN	T ST	124 51	233 850	192 298	1 912	6 358	4 094	6
3212 72	PRESSEN FUER DIE HERSTELLUNG VON BOLZEN, SCHRAUBEN, NIETEN, MUTTERN U.DGL.	T ST	- -	.A .A	- -	-	.A	-	-
3212 76	GEWINDESCHNEID-, -ROLL- U. -WALZ- MASCHINEN FUER BOLZEN, SCHRAU- BEN U. MUTTERN	T ST	- -	- -	- -	-	-	-	-
3212 81	SONSTIGE METALLBEARBEITUNGSMAS- SCHINEN DER SPANLOSEN FORMUNG BEARBEITUNGSZENTREN DER SPAN- LOSEN FORMUNG	T ST	- -	- -	- -	-	-	-	-
3212 83	FLEXIBLE FERTIGUNGSEINRICHTUNGEN VORWIEGEND UMFORMEND ARBEITEND	T ST	.A .A	.A .A	.A .A	.A	.A	.A	1
3212 89	SONSTIGE MASCHINEN DER SPANLOSEN FORMUNG	T ST	57 122	36 61	34 603	1 324	1 899	2 311	4
3212 09	ZUBEHOER, EINZEL- U. ERSATZTEILE	T	1 093	1 674	647	13 068	23 860	7 129	15
3212	INSGESAMT	T ST	6 989 3 538	14 602 7 377	7 476 1 999	84 205	238 892	117 033	.

11 PRODUKTION NACH GUETERARTEN UND GUETERKLASSEN - NEUE LAENDER UND BERLIN-OST

MELDE- NR	ERZEUGNIS	EINHEIT	M E N G E			W E R T I N 1000 D M			ANZAHL DER BETR.
			1991 1. VJ	1991 4. VJ	1992 1. VJ	1991 1. VJ	1991 4. VJ	1992 1. VJ	
	HUETTEN- U. WALZWERKEINRICHTUNGEN								
	EINZELMASCHINEN								
3213 11	FUER WARMWALZWERKE	T	.A	.A	.A	.A	.A	.A	1
3213 15	FUER KALTWALZWERKE	T	-	-	-	-	-	-	-
	MASCHINELLE ANLAGEN								
3213 21	FUER WARMWALZWERKE	T	.A	.A	-	.A	.A	-	-
3213 25	FUER KALTWALZWERKE	T	-	-	-	-	-	-	-
3213 40	HILFSMASCHINEN FUER WALZWERKE	T	-	.A	.A	-	.A	.A	1
3213 50	EINZELMASCHINEN FUER HOCHUEFEN U. STAHLWERKE	T	-	-	-	-	-	-	-
3213 60	MASCHINELLE ANLAGEN FUER HOCH- UEFEN U. STAHLWERKE	T	.A	-	-	.A	-	-	-
3213 09	ZUBEHOER, EINZEL- U. ERSATZTEILE	T	1 548	1 809	1 788	17 053	22 156	19 129	10
3213	INSGESAMT	T	2 130	2 830	2 612	26 320	35 684	31 302	.
	INDUSTRIEUEFEN, BRENNER U. FEUE- RUNGEN								
	INDUSTRIEUEFEN U. OFENANLAGEN								
3214 12	FUER DIE EISEN- U. METALLIND.	T	-	-	-	-	-	-	-
3214 13	ZUR THERMISCHEN GEWINNUNG	T	.A	.A	.A	.A	.A	.A	1
3214 14	ZUM SCHMELZEN U. GIESSEN								
	ZUR WAERMEBEHANDLUNG, OBER- FLAECHEBEHANDLUNG U. -VER- BINDUNG VON METALLEN	T	.A	.A	.A	.A	.A	.A	2
3214 19	SONSTIGE INDUSTRIEUEFEN	T	.A	.A	.A	.A	.A	.A	1
	INDUSTRIEUEFEN U. OFENANLAGEN								
3214 33	FUER ANDERE INDUSTRIEN								
	FUER DIE ZEMENT-, KALK-, GIPS-, GROB- U. FEINKERAMISCHE- SOWIE GLASINDUSTRIE	T	.A	.A	-	.A	.A	-	-
3214 38	FUER SONST. INDUSTRIEN	T	.A	.A	.A	.A	.A	.A	1
	BRENNER U. FEUERUNGEN								
3214 81	FUER FESTEN U. PASTOESEN BRENNSTOFF	T	-	-	-	-	-	-	-
3214 84	FUER FLUESSIGEN BRENNSTOFF	ST	.A	.A	.A	.A	.A	.A	2
3214 87	FUER GASFOERMIGEN BRENNSTOFF	ST	.A	.A	.A	.A	.A	.A	2
3214 88	FUER FLUESSIGEN ODER GASFOERMI- GEN BRENNSTOFF (KOMBINIERTE OEL-/GASBRENNER)	ST	.A	.A	.A	.A	.A	.A	2
3214 06	ZUBEHOER, EINZEL- U. ERSATZTEILE	T	-	-	-	-	-	-	-
3214 07	FUER INDUSTRIEUEFEN	T	106	96	15	738	659	213	3
3214	TEILE FUER BRENNER	T	.A	.A	.A	.A	.A	.A	2
3214	INSGESAMT	T	361	624	581	3 423	7 651	7 466	.
	GIESSEREIMASCHINEN								
3215 10	FORMMASCHINEN U. -ANLAGEN	T	121	120	66	2 761	2 517	1 563	3
3215 20	AUFBEREITUNGSMASCHINEN U. -ANLAGEN								
	FUER GIESSEREISANDE	T	.A	24	.A	.A	351	.A	1
3215 30	GUSSPUTZMASCHINEN U. -EINRICHTUN- GEN	T	.A	.A	.A	.A	.A	.A	2
3215 60	GIESSMASCHINEN	T	.A	.A	.A	.A	.A	.A	-
3215 90	SONSTIGE GIESSEREIMASCHINEN	T	.A	.A	.A	.A	.A	.A	1
	ZUBEHOER, EINZEL- U. ERSATZTEILE								
3215 01	FUER GIESSEREIMASCHINEN	T	133	87	159	9 354	4 453	5 020	14
3215 04	MODELLE U. MODELLEINRICHTUNGEN	T	90	.A	.A	426	.A	.A	1
3215 07	SPEZIALZUBEHOER FUER GIESSEREI- MASCHINEN	T	53	34	22	1 156	369	266	5
3215	EINZEL- U. ERSATZTEILE FUER GIESSEREIMASCHINEN	T	463	536	365	14 539	10 093	8 280	.
	PRUEFMASCHINEN								
	MASCHINEN U. GERAETE FUER DIE MECHANISCHE PRUEFUNG VON METALLISCHEN STOFFEN								
3216 11	UNIVERSAL- U. ZUGFESTIGKEITS- PRUEFMASCHINEN	T	.A	.A	.A	.A	.A	.A	1
3216 12	HAERTEPRUEFMASCHINEN	ST	.A	.A	.A	.A	.A	.A	1
3216 18	SONSTIGE PRUEFMASCHINEN FUER METALLISCHE STOFFE	ST	.A	.A	-	.A	.A	-	-
3216 20	MASCHINEN U. GERAETE FUER DIE MECHANISCHE PRUEFUNG VON NICHT- METALLISCHEN STOFFEN	T	.A	.A	-	.A	.A	-	-
	FUNKTIONS- U. AE. PRUEFMASCHINEN								
3216 92	AUSWUCHTMASCHINEN	ST	.A	.A	.A	.A	.A	.A	1
3216 93	LEISTUNGSPRUEFSTAENDE	ST	-	-	15	-	-	-	3
3216 99	SONST. PRUEFMASCHINEN U. GERAETE	T	.A	.A	32	.A	.A	658	1
3216 08	TEILE U. ZUBEHOER FUER PRUEFMA- SCHINEN	T	-	-	.A	2 577	988	.A	2
3216	INSGESAMT	ST	1 667	52	27	4 121	2 228	1 593	.
				32	50				.

11 PRODUKTION NACH GUETERARTEN UND GUETERKLASSEN - NEUE LAENDER UND BERLIN-OST

MELDE- NR	ERZEUGNIS	EINHEIT	M E N G E			W E R T I N 1000 DM			ANZAHL DER BETR.
			1991 1. VJ	1991 4. VJ	1992 1. VJ	1991 1. VJ	1991 4. VJ	1992 1. VJ	
	HOLZBE- U. -VERARBEITUNGSMASCHINEN, AUCH ZUM BEARBEITEN VON KORK, BEIN, KUNSTSTOFF U.AE. SAEGEMASCHINEN FUER HOLZ U.AE. VERTIKAL- U. HORIZONTALGATTER	T	-	-	-	-	-	-	-
3217 11		ST	-	-	-	-	-	-	-
3217 13	BANDSAEGEMASCHINEN	T	-	-	-	-	-	-	-
		ST	-	-	-	-	-	-	-
3217 15	KREISSAEGEMASCHINEN FUER QUERSCHNITT	T	3	67	.A				
3217 16	FUER LAENGSSCHNITT	ST	48	287	.A	28	491	.A	2
		T	.A	.A	-				
		ST	.A	.A	-	.A	.A	-	-
3217 17	FUER LAENGSS- U. QUERSCHNITT TISCHLERKREISSAEGEMASCHINEN	T	.A	.A	.A				
3217 18	FORMATKREISSAEGEMASCHINEN	ST	.A	.A	.A	.A	.A	.A	1
3217 19	SONST. SAEGEMASCHINEN	T	-	-	.A	-	-	-	-
		ST	-	-	.A	-	-	.A	2
	HOBEL-, FRAES-, BOHR- U. STEMM- MASCHINEN FUER HOLZ U.AE. HOBELMASCHINEN FUER EINSEITIGE BEARBEITUNG	T	.A	.A	.A				
3217 21		ST	.A	.A	.A	.A	.A	.A	1
3217 22	FRAESMASCHINEN FUER EINSEITIGE BEARBEITUNG	T	.A	-	.A				
		ST	.A	-	.A	.A	-	.A	2
3217 23	HOBEL- U. FRAESMASCHINEN FUER ZWEI- U. MEHRSEITIGE BEARBEITUNG	T	111	87	47				
3217 26	DUEBELLOCH- U. SONST. BOHRMASCHINEN	ST	905	647	385	726	726	435	3
3217 28	STEMMASCHINEN (MIT STEMMKET- TE, LANGLOCHFRAESBOHRER U.A. ODER MIT EINER KOMBINATION DIESER WERKZEUGE ARBEITEND)	T	.A	.A	.A	.A	.A	.A	2
		ST	.A	.A	.A	.A	.A	.A	2
	DREH- U. KOPIERMASCHINEN, SCHLEIF- U. POLIERMASCHINEN DREHMASCHINEN, KOPIERMASCHINEN FUER ALLSEITIGE BEARBEITUNG	T	-	-	-	-	-	-	-
3217 31		ST	-	-	-	-	-	-	-
3217 35	PLATTENSCHLEIFMASCHINEN	T	14	.A	.A				
3217 39	SONST. SCHLEIF- U. POLIERMASCHINEN	ST	247	.A	.A	284	.A	.A	1
		T	.A	.A	.A	.A	.A	.A	2
		ST	.A	-	.A	.A	-	.A	1
3217 41	MASCHINEN ZUM ZERKLEINERN, SCHNEIDEN U. VERBINDEN ZERKLEINERUNGSMASCHINEN, ZERSPANER, SCHNEIDEMASCHINEN FUER HOLZWOLLE U.A.	T	106	35	.A				
3217 43	SCHNEIDE- U. STANZMASCHINEN F. FURNIERE, BRETTCHEN USW.	ST	1 313	16	.A	1 275	930	.A	2
3217 45	MASCHINEN Z. AUFTRAGEN HAFTEN- DER SCHICHTEN (AUCH BELEIMUNGSMASCHINEN)	T	.A	-	-	.A	-	-	-
		ST	.A	-	-	.A	-	-	-
3217 47	FASERHOLZ-, SPANHOLZ-, SPERRHOLZ-, SCHICHTHOLZ- U. DECKSCHICHTPRESSEN	T	6	.A	.A				
3217 49	ANDERE MASCHINEN ZUM ZUSAMMENFUEGEN	ST	461	.A	.A	471	.A	.A	1
		T	.A	.A	.A	.A	.A	.A	1
		ST	.A	.A	.A	.A	.A	.A	1
3217 51	MASCHINENKOMBINATIONEN, SONDERMASCHINEN U. HILFSEINRICHTUNGEN MASCHINENKOMBINATIONEN KOMBINIERT TISCHLEREIMASCHINEN	T	.A	.A	.A				
3217 52	MEHRSTUFIGE FORMATBEARBEITUNGS U. KANTENVERLEIMMASCHINEN	ST	.A	.A	.A	.A	.A	.A	2
3217 55	SONST. MEHRSTUFIGE MASCHINEN	T	.A	-	-	.A	-	-	-
3217 57	EINZWECKMASCHINEN FUER SONDERFERTIGUNGEN	ST	.A	-	-	-	-	-	-
3217 58	HILFSMASCHINEN U. -EINRICHTUNGEN FUER DIE HOLZBE- U. -VERARBEITUNG	T	178	228	190	3 243	4 357	2 705	10
		ST	941	1 412	373				
		T	.A	.A	.A	.A	.A	.A	2
		ST	.A	.A	.A	.A	.A	.A	2

11 PRODUKTION NACH GUETERARTEN UND GUETERKLASSEN - NEUE LAENDER UND BERLIN-OST

MELDE- NR	ERZEUGNIS	EINHEIT	M E N G E			W E R T I N 1000 D M			ANZAHL DER BETR.
			1991 1. VJ	1991 4. VJ	1992 1. VJ	1991 1. VJ	1991 4. VJ	1992 1. VJ	1992 1. VJ
3217 61	HANDGEFUEHRTE MASCHINEN (OHNE ELEKTROWERKZEUGE BIS 2 KW) KETTENSAEGEMASCHINEN	T ST	.A .A	.A .A	.A .A	.A .A	.A .A	.A .A	1
3217 65	DRUCKLUFTBETRIEBENE HEFT- U. NAGELMASCHINEN	T ST	- -	- -	- -	- -	- -	- -	-
3217 69	SONST. HANDGEFUEHRTE MASCHI- NEN	T ST	- -	- -	- -	- -	- -	- -	-
3217 70	AUFBAUEINHEITEN	T ST	- -	.A .A	- -	- -	.A .A	- -	-
3217 09	ZUBEHOER, EINZEL- U. ERSATZTEILE	T	31	98	90	1 138	2 596	1 592	11
3217	INSGESAMT	T ST	824 80 670	818 93 879	668 189 398	11 577	12 074	8 079	.
3218 10	AUSWECHSELBARE WERKZEUGE FUER DIE METALLBEARBEITUNG (OHNE SOLCHE DER DER GUETERGRUPPE 38) BOHRWERKZEUGE 1)	T	97	.A	55	3 839	.A	3 143	3
3218 23	GEWINDEWERKZEUGE 1)	T	10	6	.A	2 004	864	.A	1
3218 24	GEWINDEBOHRWERKZEUGE	T	.A	.A	.A	.A	.A	.A	1
3218 25	GEWINDESCHNEIDWERKZEUGE	T	-	-	-	-	-	-	-
3218 29	GEWINDEHALZWERKZEUGE	T	2	.A	.A	88	.A	.A	2
3218 41	SONSTIGE GEWINDEWERKZEUGE	T	-	-	-	-	-	-	-
3218 45	VERZAHNWERKZEUGE FUER DAS WELZ-FRAESVERFAHREN FUER DAS STOSS- U. SCHABEVER- FAHREN	T T	.A .A	.A .A	.A .A	.A .A	.A .A	.A .A	2
3218 46	FRAESWERKZEUGE	T	12	5	8	1 487	527	853	4
3218 47	RAEUMWERKZEUGE U. -VORRICHTUNGEN	T	.A	.A	.A	.A	.A	.A	1
3218 48	REIBAHLEN U. AUSBOHRWERKZEUGE	T	27	.A	.A	1 251	.A	.A	2
3218 49	SCNITT-, STANZ- U. FORMWERKZEUGE	T	793	1 166	534	38 203	45 066	31 259	86
3218 52	AUSWECHSELBARE WERKZEUGE DER IN 3218 10 BIS 3218 49 GENANNTE ART, MIT ARBEITENDEM TEIL AUS GESINTERTEN HARTMETALL	T	-	-	-	-	-	-	-
3218 53	GEWINDESCHNEID- U. -BOHRWERKZEUGE	T	15	1	.A	277	236	.A	1
3218 54	BOHRWERKZEUGE	T	3	.A	.A	727	.A	.A	1
3218 56	FRAESWERKZEUGE	T	.A	-	-	.A	-	-	-
3218 57	REIBAHLEN U. AUSBOHRWERKZEUGE	T	.A	-	-	.A	-	-	-
3218 58	RAEUMWERKZEUGE	T	.A	-	-	.A	-	-	-
3218 59	VERZAHNWERKZEUGE SONST. AUSWECHSELBARE WERKZEUGE	T	13	23	1	647	963	89	3
3218 61	WERKZEUGHALTER FUER WERKZEUGMA- SCHINEN U. VON HAND ZU FUEHRENDE WERKZEUGE	T	.A	.A	.A	.A	.A	.A	1
3218 63	BOHRFUTTER	T	5	31	34	382	1 159	1 641	3
3218 64	DORNE, SPANNZANGEN, HUELSEN SELBSTSTOEFFNENDE GEWINDESCHNEID- KOEPE	T	.A	.A	.A	.A	.A	.A	1
3218 65	SONSTIGE WERKZEUGHALTER WERKZEUGHALTER FUER DREHMA- SCHINEN	T	.A	-	-	.A	-	-	-
3218 69	ANDERE WERKZEUGHALTER	T	21	.A	.A	510	.A	.A	1
3218 81	WERKSTUECKHALTER FUER WERKZEUG- MASCHINEN	T	-	-	-	-	-	-	-
3218 82	WERKSTUECKGEBUNDENE VORRICHTUN- GEN, VORRICHTUNGSSAETZE ZUM ZU- SAMMENSTELLEN VON WERKSTUECK- GEBUNDENEN VORRICHTUNGEN	T	134	134	236	4 655	4 640	5 330	17
3218 83	ANDERE WERKSTUECKHALTER FUER DREHMASCHINEN	T	-	-	-	-	-	-	-
3218 84	HANDBETAETIGTE DREHFUTTER U. PLANSCHSIBEN	T	78	.A	.A	2 065	.A	.A	2
3218 86	KRAFTBETAETIGTE DREHFUTTER UND PLANSCHSIBEN	T	.A	.A	.A	.A	.A	.A	1
3218 87	DREHMASCHINENSPITZEN U. STIRNSEITENMITNEHMER	T	.A	.A	-	.A	.A	-	-
3218 88	SONSTIGE WERKSTUECKHALTER FUER DREHMASCHINEN	T	-	-	-	-	-	-	-
3218 89	MASCHINENSCHRAUBSTOECKE SONSTIGE WERKSTUECKHALTER FUER WERKZEUGMASCHINEN	T	.A	.A	.A	.A	.A	.A	1
3218 93	TEILKOEPE U.A. SPEZIALVORRICHT- TUNGEN FUER WERKZEUGMASCHINEN	T	10	.A	1	1 223	.A	70	3
3218 96	FORMEN FUER METALLE ODER HART- METALLPULVER, ZUM DRUCKGIESSEN	T	81	66	41	2 943	2 409	1 364	5
3218 97	SPRITZGIESS- ODER FORMPRESSWERK- ZEUGE FUER KAUTSCHUK ODER KUNST- STOFF ZUM VULKANISIEREN U.AE.	T	186	239	216	17 345	11 060	13 833	46
3218 09	TEILE ZU DEN VORGENANNTE WERK- ZEUGEN	T	.A	.A	.A	.A	.A	.A	2
3218	INSGESAMT	T	1 997	1 892	1 240	83 983	71 623	61 113	.
3219 40	SCHWEISSGERAETE U. -MASCHINEN AUTOGEN-SCHWEISS-, SCHNEID- U. -LOETGERAETE (EINSCHL. ZUBEHOER, EINZEL- U. ERSATZTEILEN)	T	37	30	35	1 661	1 492	1 447	4

1) WERKZEUGE DIESER ART GANZ ODER MIT EINEM ARBEITENDEN TEIL AUS HARTMETALL BZW. MIT HARTMETALL BESTUECKT SIEHE UNTER 3218 52 BIS 3218 59; DIAMANTWERKZEUGE SIEHE UNTER 3829.

11 PRODUKTION NACH GUETERARTEN UND GUETERKLASSEN - NEUE LAENDER UND BERLIN-OST

MELDE- NR	ERZEUGNIS	EINHEIT	M E N G E			W E R T I N 1000 D M			ANZAHL DER BETR.
			1991 1. VJ	1991 4. VJ	1992 1. VJ	1991 1. VJ	1991 4. VJ	1992 1. VJ	
3219 50	DRUCKMINDER-, STAHLFLASCHEN-AB- SPERR- U.-LEITUNGSVENTILE F. DIE AUTOGENE METALLBEARBEITUNG (EINSCHL. ZUBEHOER, EINZEL- U. ERSATZTEILEN)	T	.A	.A	.A	.A	.A	.A	1
3219 70	MASCHINEN F. AUTOGENES SCHWEIS- SEN, SCHNEIDEN U. OBERFLAECHE- HAERTEN (EINSCHL. ZUBEHOER, EINZEL- U. ERSATZTEILEN)	T	.A	.A	.A	.A	.A	.A	6
3219 90	HILFSMITTEL FUER DIE SCHWEISSTECHNIK	T	81	26	20	748	637	614	3
3219	INSGESAMT	T	171	99	130	4 455	5 108	7 178	.
3222 25	VERBRENNUNGSMOTOREN MIT FREMDZUE- NDUNG (HUB- U. ROTATIONSKOLBEN- MOTOREN, OH. SOLCHE FUER KRAFT- U. LUFTFAHRZEUGE)	T	-	-	-	-	-	-	-
	MIT EINEM HUBRAUM BIS 250 CM3	ST	-	-	-	-	-	-	-
		KW	-	-	-	-	-	-	-
	DARUNTER ZUM ABSATZ BESTIMMT	T	-	-	-	-	-	-	-
		ST	-	-	-	-	-	-	-
		KW	-	-	-	-	-	-	-
3222 55	MIT EINEM HUBRAUM UEBER 250 CM3	T	-	-	-	-	-	-	-
		ST	-	-	-	-	-	-	-
		KW	-	-	-	-	-	-	-
	DARUNTER ZUM ABSATZ BESTIMMT	T	-	-	-	-	-	-	-
		ST	-	-	-	-	-	-	-
		KW	-	-	-	-	-	-	-
3222 09	ZUBEHOER, EINZEL- U. ERSATZTEILE FUER VERBRENNUNGSMOTOREN MIT FREMDZUENDUNG	T	361	-	.A	3 331	-	.A	1
3222	INSGESAMT	T	361	-	.A	-	-	-	.
	DARUNTER ZUM ABSATZ BESTIMMT	ST	-	-	-	-	-	-	.
		ST	361	-	.A	-	-	-	.
		ST	-	-	-	-	-	-	.
		3 331	-	.A	.
	VERBRENNUNGSMOTOREN MIT SELBST- ZUENDUNG (DIESELMOTOREN) (OHNE SOLCHE FUER KRAFTFAHRZEUGE) FUER DEN ANTRIEB VON WASSER- FAHRZEUGEN	T	79	.A	.A	-	-	-	-
3223 31	BIS 100 KW	ST	123	.A	.A	1 310	.A	.A	1
		KW	7 100	.A	.A	-	-	-	-
3223 32	UEBER 100 BIS 200 KW	T	.A	.A	-	.A	.A	-	-
		ST	.A	.A	-	-	-	-	-
		KW	.A	.A	-	-	-	-	-
3223 33	UEBER 200 BIS 500 KW	T	.A	.A	.A	.A	.A	.A	2
		ST	.A	.A	.A	.A	.A	.A	1
		KW	.A	.A	.A	.A	.A	.A	1
3223 35	UEBER 500 BIS 1000 KW	T	.A	.A	.A	.A	.A	.A	1
		ST	.A	.A	.A	.A	.A	.A	1
		KW	.A	.A	.A	.A	.A	.A	1
3223 39	UEBER 1000 KW	T	2 463	.A	.A	52 528	.A	.A	1
		ST	49	.A	.A	-	-	-	-
		KW	45 653	.A	.A	-	-	-	-
3223 40	FUER DEN ANTRIEB VON SCHIENEN- FAHRZEUGEN	T	.A	.A	.A	.A	.A	.A	1
		ST	.A	.A	.A	.A	.A	.A	1
		KW	.A	.A	.A	.A	.A	.A	1
	DARUNTER ZUM ABSATZ BESTIMMT	T	.A	.A	.A	.A	.A	.A	1
		ST	.A	.A	.A	.A	.A	.A	1
		KW	.A	.A	.A	.A	.A	.A	1
3223 50	FUER DEN ANTRIEB VON ACKER- SCHLEPPERN	T	-	.A	-	-	-	-	-
		ST	-	.A	-	-	-	-	-
		KW	-	.A	-	-	-	-	-
	DARUNTER ZUM ABSATZ BESTIMMT	T	-	.A	-	-	-	-	-
		ST	-	.A	-	-	-	-	-
		KW	-	.A	-	-	-	-	-
	ANDERE VERBRENNUNGSMOTOREN MIT SELBSTZUENDUNG	T	353	.A	-	-	-	-	-
3223 81	BIS 30 KW	ST	1 284	.A	-	-	-	-	-
		KW	42 417	.A	-	-	-	-	-
	DARUNTER ZUM ABSATZ BESTIMMT	T	353	.A	-	-	-	-	-
		ST	1 284	.A	-	7 690	.A	-	-
		KW	42 417	.A	-	-	-	-	-
3223 82	UEBER 30 BIS 50 KW	T	.A	.A	-	-	-	-	-
		ST	.A	.A	-	-	-	-	-
		KW	.A	.A	-	-	-	-	-
	DARUNTER ZUM ABSATZ BESTIMMT	T	.A	.A	-	-	-	-	-
		ST	.A	.A	-	.A	.A	-	-
		KW	.A	.A	-	-	-	-	-
3223 83	UEBER 50 BIS 100 KW	T	151	321	283	-	-	-	-
		ST	246	338	282	-	-	-	-
		KW	18 211	29 750	24 783	-	-	-	-
	DARUNTER ZUM ABSATZ BESTIMMT	T	151	144	107	1 671	1 927	1 276	3
		ST	246	224	168	-	-	-	-
		KW	18 211	20 060	15 093	-	-	-	-
3223 84	UEBER 100 BIS 200 KW	T	.A	.A	.A	.A	.A	.A	2
		ST	.A	.A	.A	.A	.A	.A	2
		KW	.A	.A	.A	.A	.A	.A	2
	DARUNTER ZUM ABSATZ BESTIMMT	T	.A	.A	.A	.A	.A	.A	2
		ST	.A	.A	.A	.A	.A	.A	2
		KW	.A	.A	.A	.A	.A	.A	2

11 PRODUKTION NACH GUETERARTEN UND GUETERKLASSEN - NEUE LAENDER UND BERLIN-OST

MELDE- NR	ERZEUGNIS	EINHEIT	M E N G E			W E R T I N 1000 D M			ANZAHL DER BETR.
			1991 1. VJ	1991 4. VJ	1992 1. VJ	1991 1. VJ	1991 4. VJ	1992 1. VJ	
3223 85	UEBER 200 BIS 300 KW	T *	.A	.A	.A
		ST *	.A	.A	.A
		KW *	.A	.A	.A
	DARUNTER ZUM ABSATZ BESTIMMT	T	.A	.A	.A	.A	.A	.A	1
		ST	.A	.A	.A
		KW	.A	.A	.A
3223 86	UEBER 300 BIS 500 KW	T *	.A	.A	.A
		ST *	.A	.A	.A
		KW *	.A	.A	.A
	DARUNTER ZUM ABSATZ BESTIMMT	T	.A	.A	.A	.A	.A	.A	2
		ST	.A	.A	.A
		KW	.A	.A	.A
3223 87	UEBER 500 BIS 1000 KW	T *	.A	.A
		ST *	.A	.A
		KW *	.A	.A
	DARUNTER ZUM ABSATZ BESTIMMT	T	.A	.A	.	.A	.A	.	.
		ST	.A	.A
		KW	.A	.A
3223 89	UEBER 1000 KW	T *
		ST *
		KW *
	DARUNTER ZUM ABSATZ BESTIMMT	T
		ST
		KW
3223 09	ZUBEHOER, EINZEL- U. ERSATZTEILE	T	2 847	2 441	1 163	41 117	43 093	23 082	26
3223	INSGESAMT	T *	9 303	7 017	3 453
		ST *	2 626	2 079	1 174
	DARUNTER ZUM ABSATZ BESTIMMT	T	9 303	6 838	3 276
		ST	2 626	1 957	1 060	161 122	128 417	70 566	.
	
3224 00	GASTURBINEN (EINSCHL. ZUBEHOER, EINZEL- U. ERSATZTEILEN)	T *	.A	.A	.A
		KW *	.A	.A	.A
	DARUNTER ZUM ABSATZ BESTIMMT	T	.A	.A	.A	.A	.A	.A	1
		KW	.A	.A	.A
3227 10	DAMPFTURBINEN FUER DEN ANTRIEB ELEKTRISCHER GENERATOREN	T *	.	.A	.A
		ST *	.	.A	.A
		KW *	.	.A	.A
	DARUNTER ZUM ABSATZ BESTIMMT	T	.	.A	.A
		ST	.	.A	.A
		KW	.	.A	.A
3227 90	FUER ANDERE ZWECKE	T *	.	.A	.A
		ST *	.	.A	.A
		KW *	.	.A	.A
	DARUNTER ZUM ABSATZ BESTIMMT	T	.	.A	.A
		ST	.	.A	.A
		KW	.	.A	.A
3227 09	ZUBEHOER, EINZEL- U. ERSATZTEILE	T	762	525	429	23 666	14 614	13 094	3
3227	INSGESAMT	T *	762	589	501
		ST *	.	31	16
	DARUNTER ZUM ABSATZ BESTIMMT	T	762	589	501
		ST	.	31	16	23 666	20 312	19 461	.
	
3228 00	WASSERKRAFTMASCHINEN (EINSCHL. ZUBEHOER, EINZEL- U. ERSATZTEILEN)	T	.A	.	.	.A	.	.	.
		KW	.A
3229 00	KESSELDAMPFMASCHINEN (LOKOMOBIL- LEN), KOLBENDAMPFMASCHINEN, A.N.G.	T
	KOMPRESSOREN (VERDICHTER) U. VAKUUMPUMPEN, DRUCKLUFTGE- RAETE, -WERKZEUGE U. -BREMSSEN								
	KOMPRESSOREN U. VAKUUMPUMPEN HUBKOLBENKOMPRESSOREN, ORTSFEST U. ORTSBEWEGLICH								
3231 11	BIS 15 BAR UEBERDRUCK VOLUMENSTROM BIS 60 M3/H	T	.A	.A	.A
		ST	.A	.A	.A
3231 12	VOLUMENSTROM UEBER 60 M3/H	T	275	.A	.A	6 555	.A	.A	2
	UEBER 15 BAR UEBERDRUCK								
3231 14	VOLUMENSTROM BIS 120 M3/H	T	8	.A	20	247	.A	492	3
3231 15	VOLUMENSTROM UEBER 120 M3/H	T	.A	.A	.A	.A	.A	.A	2
3231 21	DREHKOLBENKOMPRESSOREN								
	EINWELIG	T	.A	.	.	.A	.	.	.
	MEHRWELIG								
3231 22	SCHRAUBENKOMPRESSOREN	T	.A	.A	.A	.A	.A	.A	1
3231 23	SONST. MEHRWELIGE DREH- KOLBENKOMPRESSOREN	T	.A	.A	.A	.A	.A	.A	2
	TURBOKOMPRESSOREN FUER DRUECKE								
	UEBER 300 MBAR								
3231 25	EINSTUFIG	T	.A	.A	.A	.A	.A	.A	1
3231 27	MEHRSTUFIG	T	.A	.A	.A	.A	.A	.A	1
	STRASSENFAHRBARE KOMPRESSOREN								
	ALS ANHAENGER								
3231 28	MIT EINER LIEFERMENGE BIS 2 M3 JE MINUTE	T
		ST

11 PRODUKTION NACH GUETERARTEN UND GUETERKLASSEN - NEUE LAENDER UND BERLIN-OST

MELDE- NR	ERZEUGNIS	EINHEIT	M E N G E			W E R T I N 1000 DM			ANZAHL DER BETR.
			1991 1. VJ	1991 4. VJ	1992 1. VJ	1991 1. VJ	1991 4. VJ	1992 1. VJ	1992 1. VJ
3231 29	MIT EINER LIEFERMENGE UEBER 2 M3 JE MINUTE	T	-	-	-	-	-	-	-
3231 31	VAKUUMPUMPEN, MECHANISCH	ST	21	50	4	598	1 287	130	3
3231 35	SONST. KOMPRESSOREN U. VAKUUMPUMPEN	T	7	7	19	351	199	306	4
3231 41	DRUCKLUFTGERAETE GERAETE ZUM MESSEN U. REGULIEREN DES REIFENLUFTDRUCKS	T	-	-	-	-	-	-	-
3231 49	SONST. DRUCKLUFTGERAETE	ST	-	-	-	-	-	-	-
3231 70	DRUCKLUFTWERKZEUGE (OH. SOLCHE FUER DEN BERGBAU, STRASSENBAU, DIE INDUSTRIE DER STEINE UND ERDEN SOWIE OH. HEFT- U. NAGEL- MASCHINEN, MASCHINENWERKZEUGE)	T	.A	.A	.A	.A	.A	.A	1
3231 80	DRUCKLUFTSYSTEME ZUR BETAETI- GUNG VON BREMSEN FUER SCHIE- NENFAHRZEUGE (EINSCHL. ZUBE- HOER, EINZEL- U. ERSATZTEILE)	ST	.A	.A	.A	.A	.A	.A	1
3231 01	ZUBEHOER, EINZEL- U. ERSATZTEILE FUER KOMPRESSOREN U. VAKUUM- PUMPEN, DRUCKLUFTGERAETE	T	-	-	-	-	-	-	-
3231 05	FUER KOMPRESSOREN U. VAKUUM- PUMPEN	T	232	96	217	6 817	5 147	5 490	12
3231 07	FUER DRUCKLUFTGERAETE	T	.A	.A	.A	.A	.A	.A	1
3231	FUER DRUCKLUFTWERKZEUGE INSGESAMT	T	1 117	525	589	31 168	17 347	14 811	.
3232 11	EINZELGERAETE U. ANLAGEN DER KLIMA-, LUFT- U. ENTSTAUBUNGS- TECHNIK LUFTTECHNISCHE BAUELEMENTE FUER KLIMA- U. LUEFTUNGSTECHNIK U. DIE LUFT- U. ENTSTAUBUNGSTECHNIK VENTILATOREN, EIN- ODER MEHR- STUFIG, FUER EINE DRUCKSTEIGE- RUNG BIS MAXIMAL 100 MBAR AXIALVENTILATOREN	T	353	109	187
3232 12	DARUNTER ZUM ABSATZ BESTIMMT RADIALVENTILATOREN	ST	9 680	3 814	3 676	4 162	1 793	3 050	3
3232 15	DARUNTER ZUM ABSATZ BESTIMMT VENTILATOREN SONSTIGER BAUART	T	353	109	187
3232 17	DARUNTER ZUM ABSATZ BESTIMMT SCHALLDAEMPFER FUER LAERMMIN- DERUNG BEI LUFTTECHNISCHEN GE- RAETEN U. ANLAGEN	ST	9 680	3 814	3 676	3 828	15 912	11 612	8
3232 18	ELEMENTE DER LUFTVERTEILUNG	T	259	1 031	998	.A	-	-	-
3232 22	KLIMA- U. LUEFTUNGSTECHNIK EINZELGERAETE WAERMEAUSTAUSCHER FUER LUFT- TECHNISCHE GERAETE U. ANL.	ST	2 965	6 392	4 943	.A	-	-	-
3232 23	LUFTFILTER FUER ZULUFT U. ABLUFT	T	258	1 031	981	.A	-	-	-
3232 26	LUFTBE- U. LUFTENTFEUCHTER	ST	2 965	6 390	4 935	.A	-	-	-
3232 28	LUFTFOERDERGERAETE	T	.A	-	-	.A	-	-	-
3232 31	LUFTHEIZGERAETE M. VENTILATOR WARMLUFTERZEUGER FUER FESTE, FLUESSIGE ODER GASFOERMIGE BRENNSTOFFE	ST	.A	-	-	.A	-	-	-
3232 36	LUFTHEIZER (LUFTHEIZGERAETE MIT WAERMEAUSTAUSCHER FUER DAMPF, WASSER OD. THERMOEDEL)	T	.A	-	-	.A	-	-	-
3232 43	KLIMAGERAETE MIT EINGEBAUTER KAELEMASCHINE	ST	.A	-	-	.A	-	-	-
3232 45	OHNE EINGEBAUTE KAELEMASCHINE	T	.A	-	-	.A	-	-	-
3232 55	REINRAUM- U. SONSTIGE LUFTTECH- NISCHE GERAETE	ST	.A	-	-	.A	-	-	-
3232 59	REINRAUMGERAETE U. -WERKBAENKE SONSTIGE LUFTTECHNISCHE GERAETE ANLAGEN DER KLIMA- U. LUEFTUNGS- TECHNIK	T	.A	-	-	.A	-	-	-
3232 62	LUFTHEIZANLAGEN MIT VENTILATOR UND WAERMEAUSTAUSCHER	ST	379	730	664	1 733	2 343	2 042	4
		T	3 566	3 689	10 377	12 937	837	820	4
		ST	1 292	59	51	-	-	-	-
		T	24 804	1 804	654	-	-	-	-
		ST	.A	-	-	.A	-	-	-
		T	.A	-	-	.A	-	-	-
		ST	.A	-	-	.A	-	-	-
		T	-	-	-	-	-	-	-
		ST	-	.A	.A	-	.A	.A	1
		T	185	.A	.A	8 179	.A	.A	1

11 PRODUKTION NACH GUETERARTEN UND GUETERKLASSEN - NEUE LAENDER UND BERLIN-OST

MELDE- NR	ERZEUGNIS	EINHEIT	M E N G E			W E R T I N 1000 DM			ANZAHL DER BETR.
			1991 1. VJ	1991 4. VJ	1992 1. VJ	1991 1. VJ	1991 4. VJ	1992 1. VJ	1992 1. VJ
3232 64	KLIMAAANLAGEN MIT EINGEBAUTER KAEITEMA- SCHINE	T	.A	.A	.A	.A	.A	.A	5
3232 65	OHNE EINGEBAUTE KAEITEMA- SCHINE	T	.A	-	-	.A	-	-	-
3232 67	REINRAUMANLAGEN, REINE RAEUME	T	-	-	-	-	-	-	-
3232 69	SONSTIGE LUEFTUNGSTECHN. ANLAGEN	T	1 409	2 814	2 612	21 935	13 252	9 153	8
	LUFT- U. ENTSTAUBUNGSTECHNIK								
	EINZELGERAETE DER LUFT- U. ENT- STAUBUNGSTECHNIK								
3232 81	INDUSTRIESTAUBSAUGER	T	.A	-	-	-	-	-	-
3232 83	ABSAUGGERAETE	ST	.A	-	-	.A	-	-	-
3232 86	ABLUF-ENTSTAUBUNGSGERAETE	T	28	69	185	-	-	-	-
		ST	47	83	33	347	633	1 290	3
	ANLAGEN DER LUFT- U. ENTSTAU- BUNGSTECHNIK								
	ANLAGEN ZUR ENTSTAUBUNG U. AB- LUFTREINIGUNG								
3232 94	TROCKEN ARBEITEND	T	1 177	1 340	1 191	9 377	10 385	8 844	10
3232 95	NASS ARBEITEND	T	.A	.A	-	.A	.A	-	-
3232 97	SONST. ART	T	-	-	-	-	-	-	-
3232 99	SONSTIGE LUFTTECHNISCHE ANLAGEN	T	94	137	158	1 391	1 774	1 578	7
3232 09	ZUBEHOER, EINZEL- U. ERSATZTEILE	T	759	882	414	4 552	5 765	4 339	19
3232	INSGESAMT	T *	6 984	8 466	7 297	-	-	-	.
	DARUNTER ZUM ABSATZ BESTIMMT	T	6 984	8 466	7 279	-	-	-	.
		84 119	79 173	60 757	.
	GEWERBLICHE KUEHLMOEBEL U. -GE- RAETE, KAEITEMASCHINEN U. -AN- LAGEN, WAERMEPUMPEN								
	GEWERBLICHE KUEHLSCHRAENKE U. -TRUHEN								
3233 13	FUER NORMALKUEHLUNG	T	.A	.A	.A	-	-	-	-
3233 14	FUER TIEFKUEHLLAGERUNG U. GE- FRIERZWECKE	ST	.A	.A	.A	.A	.A	.A	1
	VERKAUFSKUEHLMOEBEL (SCHAUKUEHL- MOEBEL) FUER NORMALKUEHLUNG								
3233 22	TRUHEN, THEKEN, INSELN (EINSTUFIG)	T	.A	.A	.A	-	-	-	-
3233 24	REGALE U. SCHRAENKE (MEHRSTUFIG)	ST	.A	.A	.A	.A	.A	.A	2
3233 27	VERKAUFSKUEHLMOEBEL (SCHAUKUEHL- MOEBEL) FUER TIEFKUEHLUNG	T	-	-	-	-	-	-	-
3233 35	KUEHLEINRICHTUNGEN FUER GAST- STAETTEN, CAFETERIEN U.AE.	ST	-	-	-	-	-	-	-
3233 45	SONSTIGE GEWERBLICHE KUEHLMOEBEL U. -GERAETE	T	.A	.A	.A	.A	.A	.A	1
		ST	.A	.A	.A	.A	.A	.A	2
	KAEITEMASCHINEN U. -ANLAGEN								
	KAEITEMITTELVERDICHTER								
3233 61	UEBER 0,4 KW	T	.A	.A	.A	-	-	-	-
	KAEITEMITTELVERDICHTER IN HERM. ODER HALBHERMETI- SCHER BAUART	ST *	.A	.A	.A	-	-	-	-
	DARUNTER ZUM ABSATZ BESTIMMT	T *	.A	.A	.A	-	-	-	-
3233 65	ANDERE KAEITEMITTELVERDICHTER	ST *	.A	.A	.A	.A	.A	.A	1
	DARUNTER ZUM ABSATZ BESTIMMT	T *	-	-	-	-	-	-	-
3233 68	KAEITEMITTELVERDICHTER- U. VERFLUESSIGUNGSSAETZE UEBER 0,4 KW	ST	-	-	-	-	-	-	-
		T	36	.A	.A	-	-	-	-
3233 75	VERDAMPFER U. VERFLUESSIGER	ST	175	.A	.A	984	.A	.A	1
		T	426	58	12	-	-	-	-
	KAELETSAETZE UEBER 0,4 KW	ST	132 492	29 586	37	3 871	626	104	3
3233 81	FLUESSIGKEITSKUEHLSAETZE	T	136	.A	18	-	-	-	-
3233 84	LUFTKUEHLSAETZE	ST	77	.A	11	4 301	.A	570	3
3233 86	KAELEANLAGEN FUER EISERZEU- GUNG, FUER DIE LAGERUNG VON PRO- DUKTEN, FUER DIE GEBAEUDEKLIMA- TISIERUNG	T	85	194	412	-	-	-	-
3233 87	KAELEANLAGEN FUER DIE VERFAH- RENSTECHNIK	ST	20 082	10 410	507	4 123	6 959	10 452	3
3233 90	WAERMEPUMPEN MIT ELEKTRO- U. VER- BRENNUNGSMOTORISCH ANGETRIEBENEM KAEITEMITTELVERDICHTER UEB.15 KW 1)	T	-	-	-	-	-	-	-
3233 08	ZUBEHOER, EINZEL- U. ERSATZTEILE	ST	73	284	78	1 842	4 637	1 930	8
3233	INSGESAMT	T *	1 893	1 502	830	-	-	-	-
	DARUNTER ZUM ABSATZ BESTIMMT	ST *	154 126	40 497	1 454	-	-	-	-
		T	1 864	1 474	808	-	-	-	-
		ST	154 077	40 459	1 411	42 356	37 598	22 272	.

1) NENNAUFNAHME DES VERDICHTERS.

11 PRODUKTION NACH GUETERARTEN UND GUETERKLASSEN - NEUE LAENDER UND BERLIN-OST

MELDE- NR	ERZEUGNIS	EINHEIT	M E N G E			W E R T I N 1000 DM			ANZAHL DER BETR.
			1991 1. VJ	1991 4. VJ	1992 1. VJ	1991 1. VJ	1991 4. VJ	1992 1. VJ	1992 1. VJ
	FLUESSIGKEITSPUMPEN								
3234 16	HANDPUMPEN	T	-	-	-	-	-	-	-
	HANDSCHMIERPUMPEN FUER OEL- ODER FETTFOERDERUNG	ST	-	-	-	-	-	-	-
3234 19	SONST. HANDPUMPEN	ST	37	23	22	-	-	-	-
	VERDRAENGERPUMPEN ROTIERENDER BAU- ART (KRAFTPUMPEN)	ST	3 884	2 281	2 504	621	320	443	3
	ZAHNRADPUMPEN								
3234 31	HYDROPUMPEN	T	227	164	168				
		ST	11 373	9 145	8 237	4 121	2 715	2 076	3
3234 32	SONSTIGE ZAHNRADPUMPEN	T	.A	.A	.A				
		ST	.A	.A	.A	.A	.A	.A	2
3234 34	SCHRAUBENSPIDEL PUMPEN	T	.A	.A	.A				
		ST	.A	.A	.A	.A	.A	.A	1
3234 36	EXZENTERSCHNECKENPUMPEN	T	.A	.A	.A				
		ST	.A	.A	.A	.A	.A	.A	1
3234 37	KREISKOLBENPUMPEN	T	-	-	-				
		ST	-	-	-	-	-	-	-
3234 38	FLUEGELZELLENPUMPEN	T	.A	-	-				
		ST	.A	-	-	.A	-	-	-
3234 39	SONST. VERDRAENGERPUMPEN ROTIERENDER BAUART	T	29	.A	.A	766	.A	.A	2
	VERDRAENGERPUMPEN OSZILLIERENDER BAUART (KRAFTPUMPEN)								
3234 51	KRAFT-SCHMIERPUMPEN FUER OEL- ODER FETTFOERDERUNG	T	10	.A	.A				
		ST	1 787	.A	.A	657	.A	.A	1
3234 52	DOSIERPUMPEN	T	.A	.A	.A				
		ST	.A	.A	.A	.A	.A	.A	1
3234 53	REIHENKOLBENPUMPEN	T	.A	.A	.A				
	HAUSWASSERKOLBENPUMPEN	ST	.A	.A	.A	.A	.A	.A	1
3234 54	ANDERE REIHENKOLBENPUMPEN ZUM ERZEUGEN EINES DRUCKES BIS 50 BAR	T	-	.A	-				
		ST	-	.A	-	-	.A	-	-
3234 55	UEBER 50 BAR	T	.A	-	-				
		ST	.A	-	-	.A	-	-	-
3234 56	HYDROPUMPEN	T	.A	.A	.A				
	AXIALKOLBENPUMPEN	ST	.A	.A	.A	.A	.A	.A	1
3234 57	RADIALKOLBENPUMPEN	T	.A	.A	.A				
		ST	.A	.A	.A	.A	.A	.A	1
3234 59	SONST. VERDRAENGERPUMPEN OSZILLIERENDER BAUART	T	.A	.A	.A	.A	.A	.A	1
	KREISELPUMPEN (KRAFTPUMPEN)	ST	.A	.A	.A	.A	.A	.A	1
3234 61	TAUCHMOTORPUMPEN	T	86	79	129				
	EINSTUFIG	ST	700	1 244	386	1 956	3 783	1 506	4
3234 63	MEHRSTUFIG	T	.A	.A	.A				
		ST	.A	.A	.A	.A	.A	.A	4
3234 67	UMLAUFBESCHLEUNIGER OHNE WEL- LENDICHTUNG	T	-	-	-				
		ST	-	-	-	-	-	-	-
3234 68	SEITENKANALPUMPEN	T	150	156	124				
		ST	2 064	2 492	3 437	1 630	1 848	1 608	3
3234 69	KANALRAD-KREISELPUMPEN	T	-	-	-				
		ST	-	-	-	-	-	-	-
3234 71	ANDERE KREISELPUMPEN	T	-	-	-				
	KREISELPUMPEN M.E. NENNWEITE DES AUSTRITTSTUTZENS BIS 15MM	ST	-	-	-	-	-	-	-
	EINSTUFIGE RADIALKREISELPUMPEN M. E. NENNWEITE DES AUSTRITTSTUTZENS UEBER 15 MM								
3234 72	EINSTUFIGE, EINSTROEMIGE BLOCKPUMPEN	T	61	35	19				
		ST	583	442	217	1 163	493	421	3
3234 73	ANDERE EINSTUFIGE, EIN- STROEMIGE RADIALKREISEL- PUMPEN	T	583	385	468				
		ST	1 841	717	334	10 714	4 560	10 963	4
3234 74	EINSTUFIGE, MEHRSTROEMIGE RADIALKREISELPUMPEN	T	.A	.A	.A				
		ST	.A	.A	.A	.A	.A	.A	1
3234 75	MEHRSTUFIGE RADIALKREISEL- PUMPEN	T	.A	.A	.A				
		ST	.A	.A	.A	.A	.A	.A	2
3234 76	SONST. KREISELPUMPEN	T	-	-	-				
	EINSTUFIG	ST	-	-	-	-	-	-	-
	MIT EINER NENNWEITE DES AUS- TRITTSTUTZENS UEBER 15 BIS 600 MM	T	343	136	134				
		ST	3 000	3 971	2 970	10 578	1 748	2 095	5
3234 77	MIT EINER NENNWEITE DES AUS- TRITTSTUTZENS UEBER 600 MM	T	-	-	-				
		ST	-	-	-	-	-	-	-
3234 78	MEHRSTUFIG	T	.A	.A	-				
		ST	.A	.A	-	.A	.A	-	-
3234 95	SONSTIGE FLUESSIGKEITSPUMPEN U. HEBEWERKE FUER FLUESSIGKEITEN	T	.A	.A	.A	.A	.A	.A	1
3234 09	ZUBEHOER, EINZEL- U. ERSAETZTEILE	T	338	262	237	9 594	4 862	3 854	14
3234	INSGESAMT	ST	3 239	2 091	1 931				
		ST	35 443	27 836	21 619	69 839	34 743	30 633	

11 PRODUKTION NACH GUETERARTEN UND GUETERKLASSEN - NEUE LAENDER UND BERLIN-OST

MELDE- NR	ERZEUGNIS	EINHEIT	M E N G E			W E R T I N 1000 DM			ANZAHL DER BETR.
			1991 1. VJ	1991 4. VJ	1992 1. VJ	1991 1. VJ	1991 4. VJ	1992 1. VJ	
	MASCHINEN FUER DIE BE- U. VERAR- BEITUNG V. KAUTSCHUK U. KUNST- STOFF								
3235 12	ZERKLEINERUNGSMASCHINEN	T	-	-	-	-	-	-	-
3235 14	MISCHER, KNETER, RUEHRWERKE	T	-	.A	-	-	.A	-	-
3235 22	KALANDER, WALZWERKE	T	.A	.A	-	.A	.A	-	-
3235 26	APPARATE U. VORRICHTUNGEN FUER DIE WARMBEHANDLUNG V. KAUT- SCHUK ODER KUNSTSTOFF	T	-	-	-	-	-	-	-
3235 30	EXTRUDER	T	28	48	21	1 937	3 850	1 865	3
3235 41	BLASFORMMASCHINEN	T	-	-	-	-	-	-	-
		ST	-	-	-	-	-	-	-
3235 43	WARMFORMMASCHINEN (TIEFZIEH- U. STRECKZIEHFORMMASCHINEN)	T	.A	.A	.A	.A	.A	.A	1
3235 45	SPRITZGIESSMASCHINEN	T	1 082	468	943	-	-	-	-
		ST	91	147	153	23 575	14 344	24 120	4
	MECHANISCHE U. HYDRAULISCHE PRESSEN								
3235 51	FORM- U. SPRITZPRESSEN	T	-	-	.A	-	-	-	-
		ST	-	.A	.A	-	-	.A	1
3235 59	SONST. PRESSEN	T	.A	.A	-	-	-	-	-
		ST	.A	.A	-	.A	.A	-	-
	MASCHINEN ZUR HERSTELLUNG VON SCHAUMSTOFFEN								
3235 71	REAKTIONSSCHAEUMMASCHINEN	T	-	-	-	-	-	-	-
		ST	-	-	-	-	-	-	-
3235 75	SONST. MASCHINEN ZUR HER- STELLUNG V. SCHAUMSTOFFEN	T	.A	.A	.A	.A	.A	.A	1
3235 80	MASCHINEN ZUR HERSTELLUNG, REPARATUR U. RUNDERNEUERUNG VON FAHRZEUGBEREIFUNGEN	T	-	.A	-	-	.A	-	-
3235 91	SONST. MASCHINEN FUER DIE BE- U. VERARBEITUNG VON KAUTSCHUK U. KUNSTSTOFF	T	.A	-	.A	.A	-	.A	1
	ZUBEHOER, EINZEL- U. ERSATZTEILE								
3235 08	FORMEN (WERKZEUGE)	T	63	48	47	2 308	1 550	1 497	3
3235 09	SONSTIGES ZUBEHOER	T	479	1 326	964	4 865	5 573	3 830	8
3235	INSGESAMT	T	1 714	2 008	2 017	34 807	27 834	32 342	.
	
	MASCHINEN FUER DIE BAUWIRTSCHAFT BAUMASCHINEN F. HOCH- U. TIEFBAU BAUAUFZUEGE, BAUWINDEN								
3236 11		T	.A	.A	.A	-	-	-	-
		ST	.A	.A	.A	.A	.A	.A	1
3236 17	TURMDREHKRANE FUER BAUSTELLEN	T	.A	-	-	-	-	-	-
		ST	.A	-	-	.A	-	-	-
3236 21	BETONMISCHER FUER BAUSTELLEN U. BETONWERKE	T	.A	.A	.A	-	-	-	-
		ST	.A	.A	.A	.A	.A	.A	1
3236 22	TRANSPORTMISCHERAUFBAUTEN OHNE FAHRGESTELL	T	-	-	-	-	-	-	-
		ST	-	-	-	-	-	-	-
3236 23	BETONMISCHANLAGEN	T	.A	.A	.A	-	-	-	-
		ST	.A	.A	.A	.A	.A	.A	1
3236 25	BETONPUMPEN, BETONSPRITZ- U. -EINPRESSGERAETE	T	-	.A	.A	-	.A	.A	1
		ST	-	.A	.A	-	.A	.A	1
3236 27	BETONVERDICHTER	T	.A	.A	.A	-	-	-	-
		ST	.A	.A	.A	.A	.A	.A	2
3236 30	RAMMEN U. PFAHLZIEHER	T	-	-	-	-	-	-	-
3236 41	VERPUTZMASCHINEN	T	.A	-	-	-	-	-	-
		ST	.A	-	-	.A	-	-	-
3236 48	SONSTIGE BAUMASCHINEN	T	90	36	75	1 282	318	895	3
3236 62	BAGGER HYDRAULIKBAGGER MIT AUSSCHL. HYDRAULISCH BETAEITIGTEN AR- BEITSWERKZEUGEN	T	1 744	754	684	-	-	-	-
		ST	80	138	107	13 247	10 416	7 236	4
3236 68	SONSTIGE BAGGER	T	.A	.A	.A	.A	.A	.A	2
3236 71	STRASSEN- U. GLEISBAUMASCHINEN								
3236 72	BITUMENMISCHANLAGEN	T	549	.A	.A	6 584	.A	.A	1
	MASCHINEN U. EINRICHTUNGEN FUER DIE INSTANDECKUNG VON STRASSENDERCKEN	T	-	-	-	-	-	-	-
3236 73	ANDERE MASCHINEN FUER DEN BI- TUMINOESEN U. BETONSTRASSEN- BAU	T	744	.A	.A	9 792	.A	.A	2
3236 74	BODENVERDICHTER	T	.A	.A	.A	-	-	-	-
		ST	.A	.A	.A	.A	.A	.A	2
3236 75	STRASSENWALZEN	T	.A	.A	.A	-	-	-	-
		ST	.A	.A	.A	.A	.A	.A	1
3236 77	MASCHINEN FUER DIE STRASSENIN- STANDHALTUNG U. -WARTUNG	T	-	-	-	-	-	-	-
3236 78	WINTERDIENSTGERAETE ALLER ART	T	-	.A	51	-	.A	1 439	3
3236 79	SONST. STRASSEN- U. GLEISBAU- MASCHINEN ALLER ART	T	.A	.A	.A	.A	.A	.A	1
	ERDBAUGERAETE								
3236 82	RADLADER IN GRUNDAUSRUESTUNG	T	77	.A	.A	-	-	-	-
		ST	20	.A	.A	207	.A	.A	1

11 PRODUKTION NACH GUETERARTEN UND GUETERKLASSEN - NEUE LAENDER UND BERLIN-OST

MELDE- NR	ERZEUGNIS	EINHEIT	M E N G E			W E R T I N 1000 D M			ANZAHL DER BETR.
			1991 1. VJ	1991 4. VJ	1992 1. VJ	1991 1. VJ	1991 4. VJ	1992 1. VJ	
3236 84	ANBAUGERAETE FUER RAD- U. RAU- PENLADER, PLANIERMASCHINEN U. RAUPENSCHLEPPER FUER DEN ERD- BAU	T	177	601	600	584	2 702	3 005	8
3236 86	PLANIERMASCHINEN AUF GLEISKET- TEN ODER RAEDERN IN GRUNDAUS- RUESTUNG	T	.A	.A	-	.A	.A	-	-
3236 87	SONSTIGE ERDBAUGERAETE	ST	152	-	.A	863	-	.A	1
3236 09	ZUBEHOER, EINZEL- U. ERSATZTEILE	T	1 569	1 118	1 746	9 679	7 214	10 965	18
3236	INSGESAMT	T	6 216	3 526	4 693	55 941	33 119	42 961	.
	BAUSTOFF-, KERAMIK- U. GLASMA- SCHINEN
	MASCHINEN U. EINRICHTUNGEN ZUR HERSTELLUNG VON BINDEMITELEN U. ZUSCHLAGSTOFFEN								
3237 11	FUER DIE ZEMENT-, KALK-, GIPS-, TRASS- U. KREIDEIN- DUSTRIE	T	.A	.A	.A	.A	.A	.A	5
3237 14	FUER DIE SCHOTTER-, SAND- U. KIESGEWINNUNG	T	.A	.A	.A	.A	.A	.A	6
3237 17	FUER DAS RECYCLING VON BAU- SCHUTT U. BAUMATERIAL	T	.A	.A	.A	.A	.A	.A	5
	ZERKLEINERUNGS- U. SIEBMASCHINEN FUER ANDERE BEREICHE DES BAU- STOFF- U. KERAMIKGEWERBES								
3237 23	MASCHINEN ZUM ZERKLEINERN ODER MAHLEN	T	186	41	.A	1 405	339	.A	2
3237 28	MASCHINEN ZUM SORTIEREN, SIEBEN ODER MASCHEN	T	.A	.A	.A	.A	.A	.A	1
	MASCHINEN U. EINRICHTUNGEN ZUR HERSTELLUNG ZEMENT-, KALK-, GIPS- U. ASPHALTGEBUNDENER BAUELEMENTE U.AE.								
3237 32	VON BETONSTEINEN	T	51	217	258	801	2 000	1 275	4
3237 36	VON BETONPLATTEN, BETONROHREN U. -FERTIGTEILEN	T	1 331	1 814	1 575	8 257	7 957	8 320	5
3237 39	VON KALK-, GIPS- U. ASPHALTGE- BUNDENEN BAUELEMENTEN U. AE.	T	224	.A	173	1 219	.A	662	3
3237 40	MASCHINEN ZUR GEWINNUNG VON NA- TURSTEINEN U. ZUR BEARBEITUNG VON STEINEN	T	-	.A	.A	-	.A	.A	1
	KERAMIKMASCHINEN FUER DIE HERSTELLUNG VON								
3237 51	GROBKERAMISCHEN ERZEUGNISSEN	T	84	135	286	837	735	2 184	5
3237 52	FEUERFESTEN ERZEUGNISSEN	T	-	-	-	-	-	-	-
3237 55	FEINKERAMISCHEN ERZEUGNISSEN	T	9	402	278	609	8 732	5 232	7
	GLASMASCHINEN								
3237 71	FUER DIE HERSTELLUNG U. WARM- BEARBEITUNG VON FLACHGLAS	T	.A	113	.A	.A	264	.A	2
3237 74	FUER DIE HERSTELLUNG U. WARM- BEARBEITUNG VON HOHLGLAS	T	.A	.A	.A	.A	.A	.A	5
3237 75	FUER DIE AUFBEREITUNG VON GEMEN- GE, EIGEN- U. FREMDSCHERBEN	T	.A	.A	.A	.A	.A	.A	1
3237 77	FUER DIE KALTBEARBEITUNG VON GLAS ODER GLASNAREN	T	15	.A	.A	753	.A	.A	2
3237 78	GLASFORMEN	T	58	.A	.A	942	.A	.A	1
3237 79	ZUBEHOER, EINZEL- U. ERSATZTEILE	T	66	74	46	1 139	917	667	5
3237 80	SONST. BAUSTOFFMASCHINEN	T	.A	.A	-	.A	.A	-	-
3237 91	MASCHINEN ZUR HERSTELLUNG VON BATTERIEN, ELEMENTEN, AKKUMU- LATOREN, KOHLE- U. SCHWEISS- ELEKTRODEN	T	-	-	-	-	-	-	-
3237 93	BALLEN- U. CONTAINERPRESSEN	T	-	-	-	-	-	-	-
3237 96	PACK- U. BALLENPRESSEN SONST. ART	T	-	-	-	-	-	-	-
3237 09	ZUBEHOER, EINZEL- U. ERSATZTEILE FUER BAUSTOFF- U. KERAMIKMASCH.	T	348	309	361	3 763	4 081	4 379	5
3237	INSGESAMT	T	5 639	5 864	4 742	40 296	48 635	36 641	.
	TROCKNUNGSANLAGEN U. -MASCHINEN FUER LANDWIRTSCHAFTLICHE ERZEUG- NISSE								
3239 11	FUER GRUENFUTTER U. HEU	T	-	-	-	-	-	-	-
3239 14	FUER SONST. LANDWIRTSCHAFTL. ERZEUGNISSE	T	-	.A	.A	-	.A	.A	1
3239 15	FUER NAHRUNGSMITTEL U. TABAKWA- REN	T	-	-	-	-	-	-	-
3239 20	FUER GARNE, LOSER TEXTILGUT, TEX- TILIEN U. TEXTILE FLAECHENER- ZEUGNISSE	T	339	1 181	253	3 937	16 721	4 996	4
3239 30	FUER WAESCHE	T	-	-	-	-	-	-	-
3239 45	FUER CHEMISCHE PRODUKTE	T	-	.A	.A	-	.A	.A	1
3239 50	FUER HOLZ	T	.A	-	-	.A	-	-	-
3239 80	FUER LACKIERTE ERZEUGNISSE	T	.A	.A	-	-	-	-	-
3239 90	FUER SONSTIGE ERZEUGNISSE	ST	.A	.A	-	.A	.A	-	-
3239 08	ZUBEHOER, EINZEL- U. ERSATZTEILE	T	.A	.A	.A	.A	.A	.A	3
3239	INSGESAMT	T	353	1 484	273	4 223	19 386	7 454	.

11 PRODUKTION NACH GUETERARTEN UND GUETERKLASSEN - NEUE LAENDER UND BERLIN-OST

MELDE- NR	ERZEUGNIS	EINHEIT	M E N G E			W E R T I N 1000 DM			ANZAHL DER BETR.
			1991 1. VJ	1991 4. VJ	1992 1. VJ	1991 1. VJ	1991 4. VJ	1992 1. VJ	
LANDMASCHINEN									
MASCHINEN U. GERAETE FUER DIE BODENBEARBEITUNG U. -PFLEGE									
3241 11	PFLUEGE (AUCH GESPANN-, WEINBERG-, SCHAELE- U. KREISELPFLUEGE	T ST	.A .A	.A .A	- -	.A -	.A -	- -	- -
3241 13	KULTIVATOREN (GRUBBER) MIT FESTSTEHENDEN WERKZEUGEN	T ST	.A .A	.A .A	308 116	.A -	.A -	680 -	3 -
3241 14	VERTIKAL ROTIERENDE BODENBEAR- BEITUNGSGERAETE FUER ZAPF- WELLENANTRIEB	T ST	.A .A	- -	- -	.A -	- -	- -	- -
3241 16	HORIZONTAL ROTIERENDE BODENBEAR- BEITUNGSGERAETE FUER ZAPFWEL- LENANTRIEB	T ST	- .A	- .A	- -	- -	- -	- -	- -
3241 17	EGGEN	T ST	.A .A	.A .A	.A .A	.A -	.A -	.A -	2 1
3241 18	VIELFACHGERAETE	T	.A	.A	.A	.A	.A	.A	1
3241 19	SONST. MASCHINEN	T	.A	.A	.A	.A	.A	.A	2
MASCHINEN U. GERAETE ZUM SAEEN UND PFLANZEN									
3241 21	DRILLMASCHINEN (OHNE EINZEL- KORNDRIILLGERAETE U. HANDDRILL- MASCHINEN)	T ST	.A .A	.A .A	.A .A	.A -	.A -	.A -	1 -
3241 23	EINZELKORNDRIILLGERAETE	T ST	- -	- -	- -	- -	- -	- -	- -
3241 27	ANDERE MASCHINEN U. GERAETE	T	.A	-	.A	.A	-	.A	2
MASCHINEN UND GERAETE ZUM DUENGEN DUENGERSTREUER									
3241 31	FUER KUNSTDUENGER	T ST	.A .A	.A .A	- -	.A -	.A -	- -	- -
3241 33	FUER STALL- U. ANDEREN DUENGER	T ST	- -	- -	- -	- -	- -	- -	- -
3241 35	JAUCHE- U. GUELLEPUMPEN	T ST	- -	.A .A	.A .A	- -	.A -	.A -	1 1
3241 39	SONST. MASCHINEN U. GERAETE	T	-	-	.A	-	-	.A	1
3241 40	MASCHINEN U. GERAETE FUER DEN PFLANZENSCHUTZ	T	.A	.A	.A	.A	.A	.A	1
MASCHINEN U. GERAETE FUER DIE ERNTE ERNTEMASCHINEN FUER HALMGUT									
3241 51	SCHLEPPERMAEHWERKE (FINGER- BALKEN UND KREISELMAEHWERKE)	T ST	.A .A	- -	- -	.A -	- -	- -	- -
3241 52	ZETT- U. RECHWENDER	T ST	.A .A	- -	- -	.A -	- -	- -	- -
3241 54	FELDHAECKSLER	T ST	.A .A	.A .A	.A .A	.A -	.A -	.A -	2 1
3241 55	MAEHDRRESCHER	T ST	.A .A	.A .A	.A .A	.A -	.A -	.A -	1 6
3241 58	SONSTIGE ERNTEMASCHINEN F. HALMGUT ERNTEMASCHINEN FUER HACK- U. SONST. FELDFRUECHTE	T	3 889	5 466	7 862	27 918	38 242	60 496	6
3241 61	KARTOFFELERNTEMASCHINEN	T ST	- -	- -	- -	- -	- -	- -	- -
3241 62	ZUCKERRUEBENERNTEMASCHINEN	T ST	.A .A	.A .A	.A .A	.A -	.A -	.A -	1 1
3241 69	ERNTEMASCHINEN FUER SONST. FELDFRUECHTE	T	6 590	2 600	2 849	31 960	23 263	21 603	4
MASCHINEN ZUM DRESCHEN, SORTIEREN U. AUFBEREITEN LANDWIRTSCHAFT- LICHER ERZEUGNISSE NACH DER ERNTE									
3241 77	PRESSEN FUER WEIN U. OBST	T	.A	-	-	.A	-	-	-
3241 78	MASCHINEN U. GERAETE ZUM DRESCHEN, SORTIEREN U. AUFBEREITEN A.N.G.	T	.A	.A	2 408	.A	.A	36 149	5
MASCHINEN U. GERAETE FUER DIE TIERHALTUNG									
3241 81	FUER DIE FUTTERBEREITUNG SCHROT-, QUETSCH- U. MAHL- MUEHLEN	T ST	- -	- -	- -	- -	- -	- -	- -
3241 82	MAHL- U. MISCHANLAGEN, KOM- BINIERT	T ST	- -	- -	- -	- -	- -	- -	- -
3241 85	RUEBENSCHNEIDER MIT U. OHNE REINIGER, RUEBENMUEHLEN U.A. FUTTERBEREITER FUER FEINZER- KLEINERUNG	T ST	- -	- -	- -	- -	- -	- -	- -
3241 86	SONST. MASCHINEN	T	-	-	-	-	-	-	-
3241 87	MASCHINEN U. GERAETE ZUM FUEETERN U. TRAEKEN	T	.A	.A	-	.A	.A	-	-
MASCHINEN U. GERAETE FUER DIE GARTEN- U. LANDSCHAFTSPFLEGE									
3241 91	RASENMAEHER MIT ELEKTROMOTORISCHEM ANTRIEB	T ST	.A .A	.A .A	.A .A	.A -	.A -	.A -	1 1

11 PRODUKTION NACH GUETERARTEN UND GUETERKLASSEN - NEUE LAENDER UND BERLIN-OST

MELDE- NR	ERZEUGNIS	EINHEIT	M E N G E			W E R T I N 1000 DM			ANZAHL DER BETR.
			1991 1. VJ	1991 4. VJ	1992 1. VJ	1991 1. VJ	1991 4. VJ	1992 1. VJ	
3241 92	MIT VERBRENNUNGSMOTOR. ANTRIEB	T	.A	.A	.A				
3241 93	EINACHSSCHLEPPER U. EINACHSIGE MOTORGERAETE	ST	.A	.A	.A	.A	.A	.A	1
3241 97	ZERKLEINERUNGSMASCHINEN FUER PFLANZENRESTE	T	-	-	-	-	-	-	-
3241 99	SONSTIGE LANDMASCHINEN	ST	.A	.A	.A	.A	.A	.A	
3241 09	ZUBEHOER, EINZEL- U. ERSATZTEILE	T	7 543	5 496	5 481	36 284	24 419	24 354	4
3241	INSGESAMT	T	21 998	21 354	23 887	142 346	184 773	196 999	32
	LANDWIRTSCHAFTLICHE FOERDER- U. TRANSPORTMITTEL
3242 12	FOERDERMITTEL HOEHENFOERDERER	T	-	-	-	-	-	-	-
3242 13	GREIFERAUFZUEGE FUER HEU U. GETREIDE	ST	-	-	-	-	-	-	-
3242 14	SCHLEPPERANBAU- U. -ANHAENGE- LADER	T	.A	.A	.A	.A	.A	.A	1
3242 16	ENTMISTUNGSANLAGEN MECHANISCH- AUTOMATISCHE DUNGRAEUMANLAGEN	ST	.A	-	-	.A	-	-	-
3242 17	FOERDERGEBLAESE FUER HEU, STROH, GARBEN U. SPREU 1)	T	.A	-	-	.A	-	-	-
3242 18	KOERNERGEBLAESE 2)	ST	1	-	-				-
3242 19	SONST. FOERDERMITTEL	T	96	.A	.A	406	.A	.A	2
3242 51	LANDWIRTSCHAFTLICHE LADEWAGEN MIT ODER OHNE BE- U. ENTLADE- VORRICHTUNGEN U. SPEZIALAUF- BAUTEN	ST	220	303	255				
3242 09	ZUBEHOER, EINZEL- U. ERSATZTEILE	T	212	78	91	1 639	684	958	3
3242	INSGESAMT	T	111	7	.A	781	27	.A	2
		.	452	338	283	3 330	974	1 337	.
3243 13	MILCHWIRTSCHAFTLICHE MASCHINEN ANLAGEN U. GERAETE ZUR MILCHGEWINNUNG U. -KUEHLUNG	T	696	590	.A	21 456	25 202	.A	2
3243 90	SONST. MASCHINEN	T	.A	.A	.A	.A	.A	.A	2
3243 09	ZUBEHOER, EINZEL- U. ERSATZTEILE	T	125	.A	39	3 100	.A	1 329	4
3243	INSGESAMT	T	827	783	476	24 603	31 374	13 218	.
	ACKERSCHLEPPER (RAD- U. RAUPENSCHLEPPER) BIS 18 KW 3)	T							
3244 51		ST							
3244 52	UEBER 18 BIS 25 KW 4)	T	6	-	-				-
3244 53	UEBER 25 BIS 37 KW	ST	5	.A	.A	49	-	-	-
3244 54	UEBER 37 BIS 59 KW	T	-	.A	.A	-	.A	.A	2
3244 55	UEBER 59 BIS 75 KW	ST	-	-	-	-	-	-	-
3244 57	UEBER 75 BIS 90 KW	T	.A	-	-	.A	-	-	-
3244 58	UEBER 90 KW	ST	.A	-	-	.A	-	-	-
3244 08	ZUBEHOER, EINZEL- U. ERSATZTEILE	T	315	.A	519	1 257	.A	2 064	3
3244	INSGESAMT	T	655	500	872	3 127	3 349	7 282	.
	NAEHRUNGSMITTELMASCHINEN
3245 12	MASCHINEN U. APPARATE FUER DIE OBST- U. GEMUESEVERARBEITUNG	T	6	.A	.A	109	.A	.A	1
3245 15	MASCHINEN U. APPARATE FUER DIE HERSTELLUNG VON FEINKOST- ERZEUGNISSEN U.	T	.A	.A	.A	.A	.A	.A	2
3245 17	FISCHVERARBEITUNGSMASCHINEN MASCHINEN U. APPARATE FUER DIE TROCKENMILCH- U. KAESEHER- STELLUNG	T	.A	.A	.A	.A	.A	.A	1
3245 21	MASCHINEN U. ANLAGEN ZUR HERSTEL- LUNG VON GRUNDNAHRUNGS- U. FUTTER- MITTELEN	T	.A	.A	.A	.A	.A	.A	1
3245 22	MAHLMUELLEREIMASCHINEN U. -AN- LAGEN	T	.A	.A	.A	.A	.A	.A	3
3245 23	SCHAELEMUELLEREIMASCHINEN U. -AN- LAGEN	T	.A	.A	.A	.A	.A	.A	2
3245 24	MASCHINEN U. ANLAGEN ZUR HER- STELLUNG VON ZUCKER	T	.A	.A	.A	.A	.A	.A	2
3245 26	MASCHINEN U. ANLAGEN FUER DIE GEWERBL. KRAFTFUTTERHERSTELLUNG	T	.A	.A	.A	.A	.A	.A	3
3245 27	HILFSMASCHINEN FUER DIE HERSTEL- LUNG VON GRUNDNAHRUNGS- U. FUT- TERMITTELEN	T	.A	.A	.A	.A	.A	.A	2
3245 29	ZUBEHOER, EINZEL- U. ERSATZTEILE	T	62	345	122	881	2 222	896	4
		T	170	122	111	4 682	2 891	4 547	7

1) IN MELDENUMMER 3242 18 ENTHALTEN. - 2) ENTHAELT AUCH DIE MELDENUMMER 3242 17. - 3) IN MELDENUMMER 3244 52 ENTHALTEN. - 4) ENTHAELT AUCH DIE MELDENUMMER 3244 51.

11 PRODUKTION NACH GUETERARTEN UND GUETERKLASSEN - NEUE LAENDER UND BERLIN-OST

MELDE- NR	ERZEUGNIS	EINHEIT	M E N G E			W E R T I N 1000 D M			ANZAHL DER BETR.
			1991 1. VJ	1991 4. VJ	1992 1. VJ	1991 1. VJ	1991 4. VJ	1992 1. VJ	1992 1. VJ
	MASCHINEN, ANLAGEN U. OFEN FUER DIE HERSTELLUNG VON BACKWAREN, KONDITIONIERERZEUGNISSEN, TEIG- U. DAUERBACKWAREN								
3245 31	TEIGNET- U. -MISCHMASCHINEN, RUEHR- U. SCHLAGMASCHINEN	T ST	27 120	40 92	42 111				
3245 32	TEIGTEIL- U. TEIGWIRKMASCHINEN (RUND U. LANG; AUCH KOMB.)	T ST	48 58	28 55	.A .A	2 037	889	545	4
3245 33	BROETCHENHERSTELLUNGSANLAGEN	T ST	.A .A	- -	- -	.A	-	-	-
3245 34	ETAGENBACKOEFEN U. BACKSCHRAENKE FUER DISKONTINUIERLICHES BACKEN	T ST	150 62	2 094 209	960 132	1 395	14 646	2 750	3
3245 35	DURCHLAUFOEFEN FUER KONTINUIER- LICHES BACKEN	T ST	.A .A	.A .A	.A .A	.A	.A	.A	1
3245 36	DAUERBACKWARENMASCHINEN, -ANLAGEN U. -OFEN	T	.A	.A	.A	.A	.A	.A	3
3245 37	MASCHINEN U. ANLAGEN ZUR HERSTEL- LUNG VON TEIGWAREN	T	.A	.A	8	.A	.A	474	4
3245 38	SONSTIGE BAECKEREI- U. KONDITIONIER- MASCHINEN	T	.A	.A	.A	.A	.A	.A	3
3245 39	ZUBEHOER, EINZEL- U. ERSATZTEILE	T	20	117	62	1 656	2 509	2 390	10
	SUESSWARENHERSTELLUNGSMASCHINEN U. -ANLAGEN								
3245 42	AUFBEREITUNGS- U. ROESTANLAGEN FUER KAKAOBOHNEN U. NUESSE	T	-	-	-	-	-	-	-
3245 43	KAKAO- U. SCHOKOLADENHERSTELLUNGS- MASCHINEN U. -ANLAGEN	T	.A	.A	.A	.A	.A	.A	2
3245 44	BONBON-, DRAGEE- U. MOGULHER- STELLUNGSANLAGEN	T	.A	-	.A	.A	-	.A	1
3245 45	SONSTIGE SUESSWARENHERSTELLUNGS- MASCHINEN U. -ANLAGEN	T	.A	-	.A	.A	-	.A	1
3245 49	ZUBEHOER, EINZEL- U. ERSATZTEILE	T	.A	.A	.A	.A	.A	.A	1
	FLEISCHVERARBEITUNGSMASCHINEN U. SCHLACHTHAUSANLAGEN								
3245 51	SCHLACHTHAUSANLAGEN U. -EIN- RICHTUNGEN	T	69	48	75	1 113	1 354	1 099	3
3245 52	FLEISCHZERLEGMASCHINEN	T	-	-	-	-	-	-	-
3245 53	WURSTHERSTELLUNGSMASCHINEN	T	.A	.A	.A	.A	.A	.A	3
3245 54	RAEUCHER- U. POEKELANLAGEN	T	.A	-	-	.A	-	-	-
3245 55	SONSTIGE FLEISCHVERARBEITUNGS- MASCHINEN	T	-	-	-	-	-	-	-
3245 56	AUFSCHNITTSCHEIDEMASCHINEN MIT EINEM GEWICHT AB 20 KG	T	-	-	-	-	-	-	-
3245 59	ZUBEHOER, EINZEL- U. ERSATZTEILE	T	.A	.A	.A	.A	.A	.A	4
3245 60	KAFFEE-, TEE- U. TABAKVERARBEI- TUNGSMASCHINEN U. -ANLAGEN	T	-	-	-	-	-	-	-
	GETRAENKEHERSTELLUNGSMASCHINEN U. -ANLAGEN								
3245 71	GAER-, U. LAGERTANKS MIT KUEHL- EINRICHTUNGEN, WAERMETAUSCHERN, RUEHRWERKEN U. DGL.	T	222	181	297	2 713	2 968	4 650	5
3245 72	MASCHINEN U. ANLAGEN FUER DIE BIERHERSTELLUNG	T	118	.A	.A	6 002	.A	.A	1
3245 73	FUER DIE HERSTELLUNG VON WEIN U. SEKT	T	-	-	.A	-	-	.A	1
3245 74	FUER DIE HERSTELLUNG VON SPIRITU- OSEN U. SONSTIGEN ALKOHOLISCHEN GETRAENKEN	T	-	-	-	-	-	-	-
3245 77	FUER DIE HERSTELLUNG VON ALKOHOLFREIEN GETRAENKEN	T	-	-	-	-	-	-	-
3245 79	ZUBEHOER, EINZEL- U. ERSATZTEILE	T	14	9	21	228	313	371	3
3245	INSGESAMT	T	3 348	5 665	3 549	57 595	81 463	53 994	.
	SONSTIGE NAHRUNGSMITTELMASCHINEN U. MASCHINEN FUER VERWANDTE GEBIETE								
	SONSTIGE MASCHINEN U. ANLAGEN FUER GRUNDOPERATIONEN DER NAHRUNGSMIT- TELHERSTELLUNG								
3246 11	MISCH-, KNET- U. SIEBMASCHINEN	T ST	.A .A	.A .A	- -	.A	.A	-	-
3246 15	EXTRUDER ZUR HERSTELLUNG VON NAHRUNGSMITTELN	T	-	-	-	-	-	-	-
	MASCHINEN U. EINRICHTUNGEN FUER GROSSKUECHEN U. GASTWIRTSCHAFTEN								
3246 22	GROSSKAFFEEEMASCHINEN	T	-	-	-	-	-	-	-
3246 23	GESCHIRRSPUELMASCHINEN	T	-	-	-	-	-	-	-
3246 24	GROSSKUECHENMASCHINEN	T	28	22	.A	1 157	858	.A	2

11 PRODUKTION NACH GUETERARTEN UND GUETERKLASSEN - NEUE LAENDER UND BERLIN-OST

MELDE- NR	ERZEUGNIS	EINHEIT	M E N G E			W E R T I N 1000 DM			ANZAHL DER BETR.
			1991 1. VJ	1991 4. VJ	1992 1. VJ	1991 1. VJ	1991 4. VJ	1992 1. VJ	1992 1. VJ
	MASCHINEN FUER DIE PHARMAZEUTISCHE U. KOSMETISCHE INDUSTRIE, MASCHINEN FUER DIE HERSTELLUNG VON FARBEN, SEIFEN U. KERZEN								
3246 51	FARBENHERSTELLUNGSMASCHINEN	T	-	-	-	-	-	-	-
3246 55	KOMPRIMIERMASCHINEN	T	-	-	-	-	-	-	-
3246 58	SONST. MASCHINEN FUER DIE PHARMAZEUTISCHE U. KOSMETI- SCHE INDUSTRIE	T	.A	.A	.A	.A	.A	.A	1
3246 70	MASCHINEN U. ANLAGEN FUER DIE VER- WERTUNG VON RESTSTOFFEN BEI DER NAHRUNGSMITTELPRODUKTION Z.B. MASCHINEN U. ANLAGEN FUER DIE VERWERTUNG VON FISCHMEHL U. -OEL, TRESTER, MOLKE ETC.	T	.A	.A	.A	.A	.A	.A	1
3246 90	SONSTIGE NAHRUNGSMITTELMASCHINEN Z.B. SCHANKTISCHANLAGEN	T	37	.A	.A	1 805	.A	.A	1
3246 09	ZUBEHOER, EINZEL- U. ERSATZTEILE	T	81	107	50	1 121	2 004	763	4
3246	INSGESAMT	T	169	218	118	4 362	5 026	2 779	.
	VERPACKUNGSMASCHINEN								
3247 15	MASCHINEN FUER DIE HERSTELLUNG VON BLECHPACKUNGEN	T	.A	.A	.A	.A	.A	.A	-
3247 24	ABFUELL-, VERSCHLISS-, EIN- SCHLAG- U. EINWICKELMASCHINEN	T	-	-	-	-	-	-	-
3247 27	ABFUELLMASCHINEN FUER FESTE STOFFE	T	-	-	-	-	-	-	-
3247 28	ABFUELLMASCHINEN FUER FLUESSIGE U. PASTENFOERMIGE STOFFE	T	.A	-	-	.A	-	-	-
3247 29	MASCHINEN ZUM VERSCHLIESSEN VON PACKUNGEN	T	5	.A	42	230	.A	949	3
3247 53	EINSCHLAG- U. EINWICKELMASCHINEN	T	.A	283	224	.A	29 273	19 205	4
3247 55	FUELL- U. VERSCHLIESSMASCHINEN FUER FORMSTABILE PACKMITTEL AUS GLAS U. FEINKERAMIK	T	.A	-	-	.A	-	-	-
3247 57	FUER FORMSTABILE PACKMITTEL AUS METALL, KUNSTSTOFF U. SONST. MATERIAL	T	-	.A	.A	-	.A	.A	2
3247 59	FUER KARTONSCHACHTELN FUER FLEXIBLE PACKMITTEL	T	.A	.A	.A	.A	.A	.A	1
3247 62	FORM-, FUELL- U. VERSCHLIESS- MASCHINEN	T	-	-	-	-	-	-	-
3247 63	SCHLAUCHBEUTELMASCHINEN	T	-	.A	.A	-	.A	.A	1
3247 64	VERTIKAL ARBEITEND	T	-	.A	.A	-	.A	.A	1
3247 65	HORIZONTAL ARBEITEND	T	-	-	-	-	-	-	-
3247 66	SIEGELRANDBEUTELMASCHINEN	T	-	-	-	-	-	-	-
3247 67	TIEFZIEH-, FUELL- U. VERSCHLIESS- MASCHINEN (KALT U. WARM ARBEITEND), SKINEINSCHLAGMASCHINEN	T	-	.A	-	-	.A	-	-
3247 68	SONSTIGE FORM-, FUELL- U. VER- SCHLIESSMASCHINEN	T	-	.A	.A	-	.A	.A	1
3247 92	VERPACKUNGSMASCHINEN SONSTIGER ART	T	-	-	-	-	-	-	-
3247 94	ETIKETTIER- U. BANDUMKLEBE- MASCHINEN	T	-	-	-	-	-	-	-
3247 96	UMREIFUNGS- U. UMSCHNUERUNGS- MASCHINEN	T	.A	.A	.A	.A	.A	.A	1
3247 98	SAMMELPACKMASCHINEN	T	.A	.A	7	.A	.A	448	3
3247 99	SONSTIGE VERPACKUNGSMASCHINEN	T	-	.A	.A	-	.A	.A	2
3247 08	ZUBEHOER, EINZEL- U. ERSATZTEILE	T	10	67	52	116	4 169	3 139	4
3247	INSGESAMT	T	50	394	386	1 156	36 082	27 182	.
	VERPACKUNGSMASCHINEN FUER GETRAENKE U. GETRAENKEPACKUNGEN								
3248 15	MASCHINEN FUER DIE HERSTELLUNG VON BLECHPACKUNGEN FUER GETRAENKE	T	-	-	-	-	-	-	-
3248 21	ABFUELLMASCHINEN U. -ANLAGEN REINIGUNGS-, FUELL- U. VERSCHLIESS- MASCHINEN FUER KEGS, FAESSER, CONTAINER	T	-	-	-	-	-	-	-
3248 23	REINIGUNGS-, FUELL- U. VERSCHLIESS- MASCHINEN FUER FLASCHEN U. DOSEN	T	102	.A	.A	2 437	.A	.A	3
3248 25	ABFUELLANLAGEN FUER WEICHPACKUNGEN U. SONSTIGE LAMINAT-PACKUNGEN	T	-	-	-	-	-	-	-
3248 29	SONSTIGE MASCHINEN FUER DIE GE- TRAENKEVERPACKUNG	T	-	-	-	-	-	-	-
3248 40	ETIKETTIER- U. BANDUMKLEBE- MASCHINEN	T	.A	-	-	.A	-	-	-
3248 60	SAMMELPACKMASCHINEN FUER GETRAENKEPACKUNGEN	T	.A	.A	.A	.A	.A	.A	2
3248 09	ZUBEHOER, EINZEL- U. ERSATZTEILE	T	15	68	80	719	2 003	3 818	5
3248	INSGESAMT	T	142	620	196	4 775	21 186	8 744	.
	EINZELAPPARATE U. -MASCHINEN FUER DIE CHEMISCHE U. VERWANDTE INDUSTRIE								
3251 23	EINZELAPPARATE U. -MASCHINEN FUER DIE ANORGANISCHE CHEMIE	T	.A	-	.A	.A	-	.A	1
3251 24	EINZELAPPARATE U. -MASCHINEN FUER DIE STICKSTOFF- U. KUNST- DUENGERHERSTELLUNG	T	161	618	154	1 350	6 480	2 627	3
3251 25	SONSTIGE EINZELAPPARATE U. -MASCH. EINZELAPPARATE U. -MASCHINEN FUER DIE ORGANISCHE CHEMIE	T	-	-	-	-	-	-	-
3251 26	ZUR HERST. VON LEIM, GELA- TINE, FIRNIS, KITT U.AE.	T	-	-	-	-	-	-	-
3251 27	ZUR HERST. VON TECHN. FETTEN U. OELN, ZUR EXTRAKTION U. HAERTUNG	T	.A	-	.A	.A	-	.A	2
3251 28	SONST. EINZELAPP. U. -MASCH.	T	414	489	200	4 519	4 890	2 635	4

11 PRODUKTION NACH GUETERARTEN UND GUETERKLASSEN - NEUE LAENDER UND BERLIN-OST

MELDE- NR	ERZEUGNIS	EINHEIT	M E N G E			W E R T I N 1000 D M			ANZAHL DER BETR.
			1991 1. VJ	1991 4. VJ	1992 1. VJ	1991 1. VJ	1991 4. VJ	1992 1. VJ	1992 1. VJ
3251 31	EINZELAPPARATE U. -MASCHINEN FUER ALLGEM. CHEMISCHE ZWECKE EINZEL-AUTOKLAVEN	T ST	.A .A	.A .A	.A .A				1
3251 32	FILTER U. FILTERPRESSEN	T ST	214 157	101 101	76 31	2 438	2 138	794	5
3251 34	ZENTRIFUGEN	T ST	.A .A	.A .A	.A .A	.A	.A	.A	1
3251 35	RUEHRWERKE, KNET-, MISCH- U. ZERKLEINERUNGSMASCHINEN	T ST	33 49	187 23	.A .A	564	2 158	.A	2
3251 37	EINZELAPP. ZUR WAERMEBEHAND- LUNG VON STOFFEN	T ST	13 8	.A .A	.A .A	341	.A	.A	2
3251 38	SONST. EINZELAPP. U. -MASCH.	T	658	2 254	1 965	6 182	11 457	12 390	10
3251 40	EINZELAPPARATE U. -MASCHINEN FUER DIE GAERUNGS- U. STAERKE- INDUSTRIE	T	-	-	-	-	-	-	-
3251 50	EINZELAPPARATE, -EINRICHTUNGEN U. -AUFBAUTEN FUER EXPLOSIONS- SICHERE TANKANLAGEN, SPEZIAL- EINZELAPPARATE FUER SCHIFFS- AUSRUESTUNGEN	T	-	-	-	-	-	-	-
3251 60	EINZEL-WAERMEAUSTAUSCHER (SO- WEIT NICHT ZU DAMPFKESSELN GEOEREND)	T ST	208 211	791 14 894	1 161 16 545	4 069	13 481	20 738	9
3251 80	EINZELAPPARATE U. -MASCHINEN FUER DIE GASERZEUGUNG	T	43	.A	.A	1 022	.A	.A	1
3251 91	EINZELAPPARATE U. -MASCHINEN FUER DIE WASSERBEHANDLUNG AUF CHEMISCHEM U./ ODER BIO- LOGISCHEM WEGE	T	.A	.A	.A	.A	.A	.A	1
3251 96	AUF MECHANISCHEM WEGE FUER TRINK-, BRAUCH- U. KES- SELSPEISEWASSER	T	517	36	123	2 616	254	699	3
3251 97	FUER ABWASSER	T	258	252	194	3 252	4 102	3 060	4
3251 08	ZUBEHOER, EINZEL- U. ERSATZTEILE	T	403	412	294	5 550	5 390	3 171	14
3251	INSGESAMT	T	3 194	5 383	4 619	35 426	54 620	53 784	.
3252 10	ANLAGEN FUER DIE CHEMISCHE U. VERWANDTE INDUSTRIE	T	559	691	.A	8 561	10 022	.A	2
3252 30	FUER DIE ANORGANISCHE CHEMIE FUER DIE ORGANISCHE CHEMIE U. FUER DIE GAERUNGS- U. STAERKE- INDUSTRIE	T	187	.A	.A	2 819	.A	.A	1
3252 51	EXPLOSIONSSICHERE TANKANLAGEN U. SPEZIAL-APPARATUREN FUER SCHIFFSAUSRUESTUNGEN ZUR LAGERUNG VON BRENNBAREN FLUESSIGKEITEN U. KRAFTSTOF- FEN, GASTANKANLAGEN U. TANK- STELLENEINRICHTUNGEN	T	1 617	3 876	6 908	6 037	16 506	23 906	9
3252 53	TANKWAGENAUFBAUTEN OHNE FAHR- GESTELL	T ST	- -	- -	.A .A	- -	- -	.A	2
3252 55	SPEZIAL-APPARATUREN FUER SCHIFFSAUSRUESTUNGEN	T	.A	.A	-	.A	.A	-	-
3252 60	WAERMEWIRTSCHAFTLICHE ANLAGEN (WAERMEAUSTAUSCHER)	T	352	221	212	6 093	3 054	3 492	8
3252 70	WASSERRUECKKUEHLANLAGEN MITTELS LUFT	T ST	.A .A	.A .A	.A .A	.A	.A	.A	1
3252 80	ANLAGEN FUER DIE GASERZEUGUNG	T	82	.A	171	2 500	.A	6 171	3
3252 92	ANLAGEN FUER DIE WASSERBEHANDL. AUF CHEMISCHEM U./ ODER BIOLO- GISCHEM WEGE	T	.A	.A	.A	.A	.A	.A	3
3252 93	FUER TRINK-, BRAUCH- U. KESSELSPEISEWASSER	T	.A	.A	.A	.A	.A	.A	2
3252 96	FUER ABWASSER AUF MECHANISCHEM WEGE	T	.A	.A	.A	.A	.A	.A	2
3252 97	FUER TRINK-, BRAUCH- U. KES- SELSPEISEWASSER	T	5	.A	.A	118	.A	.A	2
3252	FUER ABWASSER	T	246	67	173	2 621	1 822	4 002	3
3252	INSGESAMT	T	4 870	12 032	7 858	45 287	101 073	46 533	.
3253 20	OBERFLAECHENTECHNIK MASCHINEN U. ANLAGEN FUER DIE VOR- BEHANDLUNG VON BAUTEILEN AUS METALL U. ANDEREN WERKSTOFFEN	T	.A	.A	.A	.A	.A	.A	3
3253 31	GERAETE, MASCHINEN U. ANLAGEN ZUM BESCHICHTEN MIT LACKEN, LEIMEN U.A. SPRITZPISTOLEN, ELEKTROSTATISCHE SPRUEHPISTOLEN U. ROTATIONSZER- STAEUBER	T ST	- -	- -	- -	- -	- -	- -	-
3253 32	SPRITZGERAETE U. ELEKTROSTATISCHE SPRUEHGERAETE	T ST	- -	.A .A	- -	- -	.A	-	-
3253 33	SPRITZ- U. SPRUEHMASCHINEN	T ST	- -	- -	- -	- -	- -	- -	-

11 PRODUKTION NACH GUETERARTEN UND GUETERKLASSEN - NEUE LAENDER UND BERLIN-OST

MELDE- NR	ERZEUGNIS	EINHEIT	M E N G E			W E R T I N 1000 DM			ANZAHL DER BETR.
			1991 1. VJ	1991 4. VJ	1992 1. VJ	1991 1. VJ	1991 4. VJ	1992 1. VJ	
3253 35	BESCHICHTUNGSANLAGEN	T	.A	.A	-	-	-	-	-
3253 36	MATERIALVERSORGUNGS-EINRICHTUNGEN	ST	.A	.A	-	.A	.A	-	-
3253 38	SPRITZ- U. SPRUEHKABINEN U. AE.	T	74	.A	82	-	-	-	-
3253 50	ERGAEZUNGS-EINRICHTUNGEN	ST	3 543	.A	19	3 684	.A	1 390	3
3253 70	WIE ENTLACKUNGS- U. ENTSCHEIDUNGSANLAGEN U. AE.	T	-	-	-	-	-	-	-
3253 80	GERAEUE U. ANLAGEN FUER DIE BESCHICHTUNG MIT ANORGANISCHEN STOFFEN	T	14	.A	.A	5 481	.A	.A	2
3253 80	SONSTIGE MASCHINEN U. GERAETE FUER DIE OBERFLAECHENBEHANDLUNG	T	3	.A	.A	542	.A	.A	1
3253 08	ZUBEHOER, EINZEL- U. ERSATZTEILE	T	18	19	16	236	210	146	3
3253	INSGESAMT	T	357	345	184	11 120	7 073	2 929	.
	MASCHINEN U. EINRICHTUNGEN FUER DEN BERGBAU
3254 11	GEWINNUNGSMASCHINEN FUER DEN BERGBAU UNTERTAGE	T	.A	-	-	.A	-	-	-
3254 19	ZUBEHOER, EINZEL- U. ERSATZ- TEILE	ST	.A	-	-	.A	-	-	-
3254 21	STREB- U. STRECKENFOERDERMITTEL (EINSCHL. ANTRIEBE, UMKEHRSTATIONEN U. SONST. BESTANDTEILE)	T	.A	.A	-	.A	.A	-	-
3254 25	FOERDERBAENDER MIT GUMMIGURT IN NORMALAUSFUEHRUNG	T	.A	.A	.A	.A	.A	.A	1
3254 27	SCHIEBENDE U. STAUENDE FOERDERMITTEL	T	-	-	-	-	-	-	-
3254 29	SONST. FOERDERMITTEL	T	.A	-	-	.A	-	-	-
3254 29	ZUBEHOER, EINZEL- U. ERSATZT. ANDERE MASCHINEN U. EINRICHTUNGEN FUER DEN UNTERTAGEBETRIEB	T	.A	.A	.A	.A	.A	.A	2
3254 33	HAESPEL, WINDEN U. SCHRAPPER-ANLAGEN	T	-	.A	-	-	.A	-	-
3254 34	LADEMASCHINEN	T	.A	-	.A	.A	-	.A	1
3254 35	GESTEINSBOHRMASCHINEN	T	.A	-	-	.A	-	-	-
3254 36	SONSTIGE MASCHINEN	T	.A	-	-	.A	-	-	-
3254 39	ZUBEHOER, EINZEL- U. ERSATZT. DRUCKLUFTWERKZEUGE FUER DEN BERGBAU U. DIE INDUSTRIE DER STEINE U. ERDEN	T	.A	.A	-	.A	.A	-	-
3254 41	ABBAAUHAMMER	T	.A	.A	.A	.A	.A	.A	1
3254 48	SONST. DRUCKLUFTWERKZEUGE U. -GERAEUE FUER DEN BERGBAU	T	-	-	-	-	-	-	-
3254 49	ZUBEHOER, EINZEL- U. ERSATZT. MASCHINEN U. EINRICHTUNGEN FUER SCHACHTFOERDERUNG, WAGENUMLAUEFE UND STRECKEN	T	.A	.A	.A	.A	.A	.A	2
3254 52	FOERDERMASCHINEN	T	-	-	-	-	-	-	-
3254 58	FUELLORTEINRICHTUNGEN	T	-	-	-	-	-	-	-
3254 59	ZUBEHOER, EINZEL- U. ERSATZT. FOERDER- U. GEWINNUNGSGERAETE FUER DEN TAGEBAU	T	-	.A	.A	-	.A	.A	1
3254 62	SPEZIALBAGGER SOWIE SONSTIGE FOERDER- U. GEWINNUNGSGERAETE FUER DEN TAGEBAU 1)	T	-	-	-	-	-	-	-
3254 69	ZUBEHOER, EINZEL- U. ERSATZT. 2) MASCHINEN U. EINRICHTUNGEN ZUR AUFBEREITUNG VON ERZEN, KOHLE, KOKS, TORF ETC. AUFBEREITUNGSMASCHINEN U. -ANLAGEN FUER	T	27 981	4 860	5 108	285 365	34 104	45 892	5 7
3254 72	STEINKOEHLE U. KOKS	T	-	-	-	-	-	-	-
3254 78	ERZE, BRAUNKOEHLE, TORF U. AE.	T	.A	.A	.A	.A	.A	.A	3
3254 79	ZUBEHOER, EINZEL- U. ERSATZTEILE	T	683	380	343	7 588	2 778	2 738	5
3254 80	KOKEREIMASCHINEN (EINSCHL. ZUBEHOER, EINZEL- U. ERSATZT.)	T	-	-	-	-	-	-	-
3254 91	TIEFBOHR- U. ERDOELFOERDERGERAEUE U. -ANLAGEN	T	-	.A	-	-	.A	-	-
3254 94	TIEFBOHRGERAEUE U. -ANLAGEN ERDOELFOERDERGERAEUE U. -ANLAGEN 3)	T	-	-	-	-	-	-	-
3254 96	SPELTPUMPEN FUER TIEFBOHRANLAGEN, TIEFPUMPEN FUER DIE ERDOELFOERDERUNG 4)	T	-	-	-	-	-	-	-
3254 99	ZUBEHOER, EINZEL- U. ERSATZT. INSGESAMT	T	2	.A	.A	1 714	.A	.A	2
3254		T	29 608	5 873	6 389	304 287	48 940	64 169	.
	KRANE, VERLADEBRUECKEN
3255 21	KRAFTBETRIEBENE KRANE HAENGEKRANE	T	639	1 185	419	-	-	-	-
3255 22	BRUECKENKRANE MIT OFFENEN WINDWERKEN	ST	122	193	75	4 023	6 604	4 772	4
3255 24	BRUECKENKRANE MIT ELEKTROZUG-LAUFKATZEN	T	882	.A	.A	7 319	.A	.A	2
3255 25	EINTRAEGER-BRUECKENKRANE	ST	26	.A	.A	-	-	-	-
3255 25	MEHRTRAEGER-BRUECKENKRANE	T	-	.A	.A	-	.A	.A	1
3255 25		ST	1 014	1 308	1 825	-	-	-	-
3255		ST	35	23	22	13 966	16 514	22 039	7

1) IN MELDENUMMER 3254 69 ENTHALTEN. - 2) ENTHAELT AUCH DIE MELDENUMMER 3254 62. - 3) IN MELDENUMMER 3254 96 ENTHALTEN. - 4) ENTHAELT AUCH DIE MELDENUMMER 3254 94.

11 PRODUKTION NACH GUETERARTEN UND GUETERKLASSEN - NEUE LAENDER UND BERLIN-OST

MELDE- NR	ERZEUGNIS	EINHEIT	M E N G E			W E R T I N 1000 DM			ANZAHL DER BETR.
			1991 1. VJ	1991 4. VJ	1992 1. VJ	1991 1. VJ	1991 4. VJ	1992 1. VJ	1992 1. VJ
3255 35	VERLADEBRUECKEN, CONTAINERKRANE, PORTAL- U. HALBPORTALKRANE	T	.A	.A	.A	.A	.A	.A	2
3255 41	DREHKRANE PORTAL- U. HALBPORTALDREHKRANE	T ST	.A .A	.A .A	.A .A	.A	.A	.A	3
3255 43	SAEULENSCHWENK- U. WANDSCHWENK- KRANE	T ST	2 408 19	.A .A	.A .A	9 614	.A	.A	1
3255 45	FAHRZEUGKRANE (MOBIL- U. AUTO- KRANE)	T ST	1 621 324	2 221 138	2 094 19	12 687	16 569	19 040	3
3255 47	LKA-LADEKRANE ZUM BE- U. ENTLA- DEN DER EIGENEN LADEFLAECHEN	T ST	.A .A	.A .A	.A .A	.A	.A	.A	2
3255 50	ANDERE NICHT GENANNT KRANE WIE BORD-, OFFSHORE-, DOCKKRANE	T	.A	96	.A	.A	1 120	.A	2
3255 60	HANDBETRIEBENE KRANE SCHUETTIGUT- U. STUECKGUTGREIFER FUER KRANE U. A. HEBEZEUGE	T	-	-	-	-	-	-	-
3255 71	SCHUETTIGUTGREIFER 1)	T ST	- -	- -	- -	- -	- -	- -	2
3255 75	STUECKGUTGREIFER U. -HEBER 2)	T ST	225 190	104 118	78 137	2 501	1 084	877	4
3255 08	ZUBEHOER, EINZEL- U. ERSATZTEILE	T	2 589	2 924	926	31 205	25 638	10 259	18
3255	INSGESAMT	T	10 157	13 014	7 553	91 153	99 975	78 539	.
SERIENHEBEZEUGE, GERAETE ZUR REGAL- BEDIENUNG U. AE.									
3256 10	KETTENHEBEZEUGE, HANDBETRIEBEN	T ST	.A .A	.A .A	.A .A	.A	.A	.A	1
3256 20	SEILHEBEZEUGE, HANDBETRIEBEN	T ST	71 46	- -	- -	446	-	-	-
3256 31	SEILWINDEN, MOTORISCH BETRIEBEN ELEKTROMONTAGEWINDEN (EINSCHL. MEHRTROMMELWINDEN)	T ST	.A .A	.A .A	.A .A	.A	.A	.A	1
3256 39	SONSTIGE MOTORISCH BETRIEBENE SEIL- WINDEN	T ST	- -	- -	- -	-	-	-	-
3256 51	DECK-(SCHIFFS-)HILFSMASCHINEN RUDERMASCHINEN U. -ANLAGEN	T ST	.A .A	.A .A	.A .A	.A	.A	.A	1
3256 53	ANKER- U. VERHOLWINDEN U. SPILLE	T ST	- -	- -	- -	-	-	-	-
3256 58	SONSTIGE DECKHILFSMASCHINEN	T ST	.A .A	.A .A	.A .A	.A	.A	.A	2
3256 60	GERAETE ZUR REGALBEDIENUNG	T ST	.A .A	.A .A	.A .A	.A	.A	.A	1
3256 72	HEBEGERAETE U. -BUEHNEN LADEBORDWAENDE, UEBERLADE- BRUECKEN	T ST	.A .A	.A .A	.A .A	.A	.A	.A	1
3256 74	INDUSTRIEHEBEBUEHNEN, -HUBTISCHE	T ST	.A .A	.A .A	.A .A	.A	.A	.A	1
3256 77	HUBARBEITSBUEHNEN	T ST	93 45	68 29	47 26	1 330	953	686	4
3256 78	FAHRZEUGWARTUNGSBUEHNEN	T ST	253 269	.A .A	.A .A	2 090	.A	.A	1
3256 79	KRAFTBETRIEBENE HEBEOECKE U. ANDERE KRAFTBETRIEBENE HEBE- GERAETE	T ST	.A .A	.A .A	.A .A	.A	.A	.A	2
3256 81	ELEKTROZUEGE, DRUCKLUFTHEBEZEUGE ELEKTROKETTENZUEGE, -KETTEN- ZUGLAUFKATZEN	T ST	.A .A	.A .A	.A .A	.A	.A	.A	1
3256 83	ELEKTROSEILZUEGE, -SEILZUG- LAUFKATZEN	T ST	- -	- -	- -	-	-	-	-
3256 89	DRUCKLUFTZUEGE U. -KATZEN, -ZYLINDERHEBEZEUGE	T ST	- -	- -	- -	-	-	-	-
3256 92	ANDERE SERIENHEBEZEUGE SCHRAUBEN-, SCHRAUBENSCHLITTEN- WINDEN, SPINDELHEBEOECKE, SPIN- DELKIPPEINRICHTUNGEN, LOKOMOTIV- U. WAGENHEBEOECKE, MECHANISCHE AUTORANGIER- U. -HOCHHEBER SOWIE ANDERE SPINDELHEBEZEUGE	T ST	370 127 179	339 106 882	243 79 239	1 969	1 432	950	3
3256 94	ZAHNSTANGEN-, GLEISHEBEWINDEN, ZAHNSTANGEN- KIPPEINRICHTUNGEN, SCHLEUSENWINDEN U. AE.	T ST	.A .A	- -	- -	.A	-	-	-
3256 98	SONSTIGE SERIENHEBEZEUGE U. -GERAETE	T	.A	.A	.A	.A	.A	.A	2
3256 08	ZUBEHOER, EINZEL- U. ERSATZTEILE	T	127	84	216	1 363	365	554	6
3256	INSGESAMT	T	6 761	3 296	1 675	38 370	18 862	13 360	.

1) IN MELDENUMMER 3255 75 ENTHALTEN. - 2) ENTHAELT AUCH DIE MELDENUMMER 3255 71.

11 PRODUKTION NACH GUETERARTEN UND GUETERKLASSEN - NEUE LAENDER UND BERLIN-OST

MELDE- NR	ERZEUGNIS	EINHEIT	M E N G E			W E R T I N 1000 DM			ANZAHL DER BETR.
			1991 1. VJ	1991 4. VJ	1992 1. VJ	1991 1. VJ	1991 4. VJ	1992 1. VJ	
	FLURFOERDERZEUGE								
	GABELSTAPLER (LASTAUFNAHME FREI- TRAGEND)								
3257 11	MIT BATTERIEELEKTRISCHEM FAHR- U. HUBANTRIEB	T	.A	.A	.A				
		ST	.A	.A	.A	.A	.A	.A	2
3257 15	MIT VERBRENNUNGSMOTORISCHEM FAHR- U. HUBANTRIEB	T	.A	-	-				
		ST	.A	-	-	.A	-	-	-
	HUBWAGEN (LASTAUFNAHME RADUNTER- STUETZT)								
3257 43	OHNE MOTORISCHEN FAHRANTRIEB	T	41	160	176				
		ST	289	1 035	1 335	272	699	709	3
	MIT MOTORISCHEM FAHR- U. HUBANTRIEB								
3257 44	HOCHHUBWAGEN	T	.A	-	-				
		ST	.A	-	-	.A	-	-	-
3257 47	NIEDERHUBWAGEN	T	-	-	-				
		ST	-	-	-	-	-	-	-
	KRAFTKARREN								
	MIT BATTERIEELEKTRISCHEM AN- TRIEB								
3257 71	PLATTFORMWAGEN (AUCH ELEK- TROKARREN)	T	.A	-	-				
		ST	.A	-	-	.A	-	-	-
3257 72	ZUGWAGEN (INDUSTRIESCHLEP- PER, AUCH WAGGONSCHIEBER U. RANGIERSCHLEPPER)	T	-	-	-				
		ST	-	-	-	-	-	-	-
3257 75	MIT VERBRENNUNGSMOTORISCHEM ANTRIEB (PLATTFORMWAGEN, ZUGWAGEN U.A.)	T	-	-	-				
		ST	-	-	-	-	-	-	-
3257 80	FAHRERLOSE TRANSPORTSYSTEME	T	-	-	-				
3257 90	SONST. FLURFOERDERZEUGE	T	.A	.A	.A				
		ST	.A	.A	.A	.A	.A	.A	2
3257 09	ZUBEHOER, EINZEL- U. ERSATZTEILE	T	51	21	941	784	1 636	5 033	6
3257	INSGESAMT	T	862	1 667	1 593	5 110	6 955	7 459	.
	
	STETIGFOERDERER, GLEIS- U. DRAHT- SEILFOERDERER								
	STETIGFOERDERER FUER SCHUETTIGUT								
	BANDFOERDERER MIT GUMMI-, TEX- TIL-, KUNSTSTOFF- ODER DRAHT- GEWEBEN BZW. STAHLBAENDERN								
3258 11	ORTSFEST U. RUECKBAR	T	1 775	2 532	1 092	20 772	20 089	8 501	12
3258 12	FAHRBAR U. TRAGBAR	T	.A	.A	.A	.A	.A	.A	1
3258 13	GLIEDERBAND-, PLATTENBAND-, TROG- BAND- U. KASTENBANDFOERDERER	T	.A	296	325	.A	2 295	2 203	4
3258 14	BECHERWERKE MIT FESTEN BE- CHERN, PENDELBECHERWERKE (EINSCHL. ZUBRINGER, SCHAUF- LER U.A.)	T	338	104	81	2 331	464	1 528	3
3258 15	TROGKETTEN- U. KRATZERFOERDERER	T	184	374	98	1 789	1 819	924	6
3258 16	SCHNECKEN- U. SCHNECKENROHR- FOERDERER	T	173	119	107	1 027	779	777	5
3258 17	SCHWINGFOERDERER, SCHUETTEL- RUTSCHEN, SCHWING-, WENDELSCHWINGRINNEN	T	40	48	20	186	334	385	3
3258 19	SONST. STETIGFOERDERER FUER SCHUETTIGUT	T	.A	.A	.A	.A	.A	.A	3
3258 51	STETIGFOERDERER FUER STUECKGUT								
	BANDFOERDERER MIT GUMMI-, TEX- TIL-, KUNSTSTOFF-, DRAHTGUR- TEN U. STAHLBAENDERN								
3258 52	EINSCHIENENHAENGEBAHNEN	T	.A	39	.A	.A	769	.A	2
3258 53	KREIS-, SCHLEPPKREISFOERDERER (OHNE UNTERFLURFOERDERER)	T	-	.A	.A	-	.A	.A	1
3258 54	SCHLEPPKETTENFOERDERER (AUCH GLEITKETTENFOERDERER U.AE.)	T	-	.A	.A	-	.A	.A	1
3258 55	WANDER- U. FLIESSARBEITSTI- SCHE FUER FLIESSARBEIT U. MONTAGE	T	.A	.A	.A	.A	.A	.A	1
3258 56	ROLLEN-, ROELLCHENBAHNEN, ROELL- CHENLEISTEN, KUGELTISCHE U. AE.	T	-	.A	.A	-	.A	.A	1
3258 57	PALETTIERMASCHINEN	T	.A	.A	.A	.A	.A	.A	2
3258 59	SONSTIGE STETIGFOERDERER FUER STUECKGUT	T	.A	.A	-	.A	.A	-	-
3258 70	PNEUMATISCHE STETIGFOERDERER	T	103	192	83	1 000	3 835	609	8
3258 90	FUER SCHUETTIGUT	T	.A	.A	.A	.A	.A	.A	1
3258 08	GLEIS- U. DRAHTSEILFOERDERER	T	.A	-	.A	.A	-	.A	1
3258	ZUBEHOER, EINZEL- U. ERSATZTEILE	T	171	1 576	2 639	1 438	19 504	24 189	13
3258	INSGESAMT	T	3 510	6 324	5 326	34 869	59 026	44 186	.
	AUFZUEGE, FAHRTREPPEN U. FAHRSTEGE								
3259 10	ELEKTRISCHE PERSONENAUFZUEGE ALS SEILAUFZUEGE ZUR BEFOERDE- RUNG VON PERSONEN	T	335	.A	.A				
		ST	89	.A	.A	7 324	.A	.A	1
3259 21	ELEKTRISCHE LASTENAUFZUEGE ALS SEILAUFZUEGE ZUR BEFOERDERUNG VON GUETERN	T	477	119	.A				
		ST	49	10	.A	5 598	1 568	.A	2

11 PRODUKTION NACH GUETERARTEN UND GUETERKLASSEN - NEUE LAENDER UND BERLIN-OST

MELDE- NR	ERZEUGNIS	EINHEIT	M E N G E			W E R T I N 1000 DM			ANZAHL DER BETR.
			1991 1. VJ	1991 4. VJ	1992 1. VJ	1991 1. VJ	1991 4. VJ	1992 1. VJ	1992 1. VJ
3259 22	GUETERAUFZUEGE U.AE. ALS SEIL-, STUETZKETTEN-, SPINDEL-, ZAHN- STANGEN- U.A. AUFZUEGE	T ST	.A .A	- -	- -	.A -	- -	- -	- -
3259 25	KLEINGUETERAUFZUEGE ALS SEIL- AUFZUEGE BIS 300 KG TRAGFAE- HIGKEIT	T ST	.A .A	.A .A	.A .A	.A .A	.A .A	.A .A	1 1
3259 33	HYDRAULISCHE PERSONENAUFZUEGE ZUR BEFORDERUNG VON PERSONEN ODER PERSONEN U. GUETERN	T ST	- -	.A .A	.A .A	- -	.A .A	.A .A	1 1
3259 41	HYDRAULISCHE LASTENAUFZUEGE ZUR BEFORDERUNG VON GUETERN	T ST	.A .A	- -	.A .A	.A -	- -	.A .A	1 1
3259 43	HYDRAULISCHE GUETERAUFZUEGE	T ST	- -	.A .A	- -	- -	.A .A	- -	- -
3259 50	FAHRTREPPEN U. FAHRSTEIGE	T ST	.A .A	.A .A	.A .A	.A .A	.A .A	.A .A	1 1
3259 60	FASSADENAUFZUEGE (MOTORBETRIEBENE ARBEITSBUEHNEN FUER GEBAEUDE 1)	T ST	- -	- -	- -	- -	- -	- -	- -
3259 70	SONST. AUFZUEGE 2)	T ST	.A .A	.A .A	.A .A	.A .A	.A .A	.A .A	- -
3259 08	ZUBEHOER, EINZEL- U. ERSATZTEILE	T	41	244	.A	2 266	1 294	.A	2
3259	INSGESAMT	T	1 066	718	316	18 424	7 060	3 098	.
PAPIER- U. DRUCKEREIMASCHINEN									
3261 11	MASCHINEN U. APPARATE ZUR HERSTEL- LUNG U. AUFBEREITUNG VON HOLZ- SCHLIFF U. ZELLSTOFF	T	18	.A	.A	171	.A	.A	2
3261 17	MASCHINEN U. APP. FUER DIE HER- STELLUNG VON PAPIER, KARTON U. PAPPE	T	.A	.A	.A	.A	.A	.A	1
3261 35	PAPIERZURICHTUNGSMASCHINEN ROLLENSCHNEIDE- U. -WICKELMA- SCHINEN	T	.A	-	.A	.A	-	.A	2
3261 36	LAENG- U. QUERSCHNEIDER	T	-	-	-	-	-	-	-
3261 38	SONSTIGE MASCHINEN U. APPARATE ZUM ZURICHTEN U. FERTIGSTELLEN VON PAPIER U. PAPPE	T	87	.A	.A	171	.A	.A	2
	SCHNEIDEMASCHINEN, MASCHINEN FUER DIE BUCHBINDEEREI								
3261 41	SCHNEIDEMASCHINEN	T	.A	.A	.A	.A	.A	.A	1
3261 42	SCHNELLSCHNEIDER	T	.A	.A	.A	.A	.A	.A	1
	ANDERE SCHNEIDEMASCHINEN								
3261 44	MASCHINEN FUER DIE BUCHBINDEEREI	T	.A	.A	.A	.A	.A	.A	2
3261 45	BOGENFALZMASCHINEN	T	.A	.A	.A	.A	.A	.A	1
3261 47	ZUSAMMENTRAGMASCHINEN	T	.A	.A	.A	.A	.A	.A	1
3261 48	HEFT- U. KLEBEHEFTMASCHINEN	T	.A	.A	.A	.A	.A	.A	1
	ANDERE MASCHINEN FUER DIE BUCHBINDEEREI								
3261 53	ANDERE PAPIERVERARBEITUNGSMAS- SCHINEN	T	.A	.A	-	.A	.A	-	-
	MASCHINEN FUER DIE HERST. VON BRIEFUMSCHLAEGEN, PAPIERTUE- TEN, -BEUTELN U. -SAECKEN								
3261 54	MASCHINEN FUER DIE HERST. VON KARTONAGEN	T	.A	.A	.A	.A	.A	.A	2
3261 58	SONSTIGE MASCHINEN U. APPARATE FUER DIE PAPIERVERARBEITUNG	T	-	-	-	-	-	-	-
3261 81	DRUCKEREIMASCHINEN	T	.A	.A	.A	.A	.A	.A	-
	SIEBDRUCKMASCHINEN								
3261 82	ROLLENDRUCKMASCHINEN	T	-	-	-	-	-	-	-
3261 83	FUER DEN HOCHDRUCK	T	-	-	-	-	-	-	-
3261 85	FUER DEN OFFSETDRUCK	T	.A	.A	.A	.A	.A	.A	2
3261 86	BOGENDRUCKMASCHINEN	T	-	.A	.A	-	.A	.A	2
3261 88	FLEXODRUCKMASCHINEN	T	-	-	-	-	-	-	-
3261 89	SONSTIGE DRUCKMASCHINEN	T	-	-	-	-	-	-	-
	HILFSAPP. FUER DRUCKMASCHINEN								
3261 91	MASCHINEN U. GERAETE FUER DIE SATZ- U. REPRODUKTIONSTECHNIK	T	577	146	27	15 603	4 596	909	4
	FOTOSETZMASCHINEN U. FOTOSETZ- GERAETE								
3261 92	FOTOAPPARATE ZUM HERSTELLEN VON KLISCHEES U. DRUCKZYLINDERN	T ST	- -	- -	- -	- -	- -	- -	- -
3261 93	REPRODUKTIONSGERAETE ZUR HERSTEL- LUNG VON VORLAGEN	T	-	-	-	-	-	-	-
3261 98	MASCHINEN U. APPARATE FUER DIE DRUCKFORMHERSTELLUNG	T	-	-	-	-	-	-	-
	ZUBEHOER, EINZEL- U. ERSATZTEILE FUER PAPIER- U. DRUCKEREIMASCHINEN								
3261 01	FUER MASCHINEN U. APPARATE ZUR HERSTELLUNG VON HOLZSCHLIFF, ZELLSTOFF, PAPIER U. PAPPE	T	.A	.A	.A	.A	.A	.A	2
3261 03	FUER PAPIERZURICHTUNGSMASCHINEN	T	-	.A	-	-	.A	-	-
3261 05	FUER PAPIERVERARBEITUNGSMASCHINEN	T	178	.A	.A	3 940	.A	.A	2
3261 08	FUER DRUCKMASCHINEN	T	79	91	268	4 512	3 708	7 513	8
3261 09	FUER MASCHINEN U. APPARATE FUER DIE SATZ- U. REPRODUKTIONSTECHNIK	T	.A	.A	.A	.A	.A	.A	1
3261	INSGESAMT	T	2 287	4 651	2 757	53 895	180 142	91 251	.

1) IN MELDENUMMER 3259 70 ENTHALTEN. - 2) ENTHAELT AUCH DIE MELDENUMMER 3259 60.

11 PRODUKTION NACH GUETERARTEN UND GUETERKLASSEN - NEUE LAENDER UND BERLIN-OST

MELDE- NR	ERZEUGNIS	EINHEIT	M E N G E			W E R T I N 1000 DM			ANZAHL DER BETR.
			1991 1. VJ	1991 4. VJ	1992 1. VJ	1991 1. VJ	1991 4. VJ	1992 1. VJ	
WAREN- U. LEISTUNGSAUTOMATEN									
WARENAUTOMATEN									
3263 11	FUER TABAKWAREN	T	-	-	-	-	-	-	-
3263 13	FUER NICHT ABGEFUELLTE GETRAENKE	T	-	-	-	-	-	-	-
3263 16	FUER ANDERE ERZEUGNISSE	T	-	-	-	-	-	-	-
3263 17	GEFACH- U. FALLKLAPPENAUTO- MATEN	T	-	-	-	-	-	-	-
3263 40	WARENAUTOMATEN SONST. ART	T	-	-	-	-	-	-	-
3263 70	UNTERHALTUNGS- U. SPIELAUTOMATEN	T	-	-	-	-	-	-	-
3263 09	LEISTUNGSAUTOMATEN	T	-	-	-	-	-	-	-
3263	ZUBEHOER, EINZEL- U. ERSATZTEILE	T	-	-	.A	-	-	.A	1
3263	INSGESAMT	T	-	-	.A	-	-	.A	.
WAAGEN									
FAHRZEUGWAAGEN (GLEIS- U. STRAS- SENFahrzeugwaagen)									
3264 12	MECHANISCH	T	.A	-	-	-	-	-	-
3264 15	ELEKTROMECHANISCH	ST	.A	-	-	.A	-	-	-
3264 15		T	.A	.A	.A	-	-	-	-
3264 15		ST	.A	.A	.A	.A	.A	.A	1
SELBSTTAEITIGE WAAGEN FUER STETIG- FOERDERER									
3264 31	MECHANISCH	T	.A	-	-	-	-	-	-
3264 31		ST	.A	-	-	.A	-	-	-
3264 35	ELEKTROMECHANISCH	T	.A	.A	.A	.A	-	-	-
3264 35		ST	.A	.A	.A	.A	.A	.A	1
SELBSTTAEITIGE WAAGEN ZUM WAEGEN U. ABWAEGEN									
3264 42	BIS 10 KG WAEGEFAEHIGKEIT	T	-	.A	-	-	-	-	-
3264 42		ST	-	.A	-	-	.A	-	-
3264 44	UEBER 10 KG WAEGEFAEHIGKEIT	T	.A	.A	.A	.A	-	-	-
3264 44	MECHANISCH	ST	.A	.A	.A	.A	.A	.A	1
3264 46	ELEKTROMECHANISCH	T	.A	.A	.A	.A	.A	.A	1
3264 46		ST	.A	.A	.A	.A	.A	.A	2
PLATTFORMWAAGEN (OHNE FAHRZEUG- WAAGEN)									
3264 71	HANDBEDIENT 2. B. DEZIMAL-, LAUFGEWICHTSWAAGEN	T	-	-	-	-	-	-	-
3264 71		ST	-	-	-	-	-	-	-
3264 72	SELBSTANZEIGENDE LADENTISCHWAAGEN MIT DRUCKWERK 1)	T	-	-	-	-	-	-	-
3264 72		ST	-	-	-	-	-	-	-
3264 74	OHNE DRUCKWERK 2)	T	.A	.A	.A	-	-	-	-
3264 74		ST	.A	.A	.A	.A	.A	.A	-
3264 75	SELBSTANZEIGENDE WAAGEN AB 500 G HOECHSTLAST ZUR ERMITTLUNG VON BEFOERDERUNGSENTGELTEN	T	-	-	-	-	-	-	-
3264 75		ST	-	-	-	-	-	-	-
SONST. SELBSTANZEIGENDE PLATTFORMWAAGEN									
3264 77	MECHANISCH	T	.A	-	-	-	-	-	-
3264 77		ST	.A	-	-	.A	-	-	-
3264 79	ELEKTROMECHANISCH	T	.A	.A	.A	.A	-	-	-
3264 79		ST	.A	.A	.A	.A	.A	.A	1
BEHAELTERWAAGEN U. GEMENGEWAEGE- EINRICHTUNGEN									
3264 82	MECHANISCH	T	.A	-	-	-	-	-	-
3264 82		ST	.A	-	-	.A	-	-	-
3264 86	ELEKTROMECHANISCH	T	.A	.A	.A	.A	-	-	-
3264 86		ST	.A	.A	.A	.A	.A	.A	1
ANDERE WAAGEN									
3264 91	HANDBEDIENTE U. SELBSTTAEITIGE AUSWAEGEVORRICHTUNGEN FUER WAAGEN	T	-	-	-	-	-	-	-
3264 91		ST	-	-	-	-	-	-	-
3264 92	VERGLEICHS- U. SORTIERWAAGEN	T	-	-	-	-	-	-	-
3264 92		ST	-	-	-	-	-	-	-
3264 99	SONSTIGE WAAGEN	T	.A	.A	.A	-	-	-	-
3264 99		ST	.A	.A	.A	.A	.A	.A	1
3264 09	ZUBEHOER, EINZEL- U. ERSATZTEILE	T	11	4	3	273	136	105	5
3264	INSGESAMT	T	139	88	26				.
3264		ST	175	281	76	2 232	2 410	1 153	.
TEXTILMASCHINEN									
AUFBEREITUNGS-, VORBEREITUNGS- U. HILFSMASCHINEN FUER DIE SPINNEREI									
3265 14	AUF- U. VORBEREITUNGSMASCHINEN	T	118	193	.A	2 019	5 967	.A	1
3265 16	FUER WOLLE U. LANGSTAPELCHEMIE- FASERN	T	.A	810	332	.A	20 388	6 192	5
3265 17	FUER BAUMWOLLE U. KURZSTAPEL- CHEMIEFASERN	T	.A	810	332	.A	20 388	6 192	5
3265 17	FUER BAST- U.A. FASERN (EINSCHL. ZUPF- U. KREMPELMA- SCHINEN F. POLSTERMATERIAL), SOWIE HILFSMASCHINEN FUER DIE SPINNEREI	T	-	-	-	-	-	-	-
3265 22	SPINNMASCHINEN	T	-	-	-	-	-	-	-
3265 22	DUESENSPINN- U. NACHBEHANDLUNGS- MASCHINEN FUER ZELLULOSISCHE U. SYNTHETISCHE FASERN U. FAEDEN	T	.A	.A	-	.A	.A	-	-

1) IN MELDENUMMER 3264 74 ENTHALTEN. - 2) ENTHAELT AUCH DIE MELDENUMMER 3264 72.

11 PRODUKTION NACH GUETERARTEN UND GUETERKLASSEN - NEUE LAENDER UND BERLIN-OST

MELDE- NR	ERZEUGNIS	EINHEIT	M E N G E			W E R T I N 1000 DM			ANZAHL DER BETR.
			1991 1. VJ	1991 4. VJ	1992 1. VJ	1991 1. VJ	1991 4. VJ	1992 1. VJ	1992 1. VJ
3265 25	SONST. SPINNMASCHINEN	T	.A	.A	-	.A	.A	-	-
3265 30	ZWIRNEREI- U. SEILEREMASCHINEN	T	.A	.A	-	.A	.A	-	-
	VORBEREITUNGS- U. HILFSGEMASCHINEN								
3265 41	FUER DIE WEBEREI	T	.A	-	.A	.A	-	.A	2
3265 44	SPUL-, HASPEL- U. WICKELMA- SCHINEN	T	.A	.A	-	.A	.A	-	-
3265 48	SCHAEER-, ZETTEL- U. SCHLICHT- MASCHINEN	T	.A	.A	.A	.A	.A	.A	2
3265 49	FACHBILDEMASCHINEN (EINSCHL. HILFSGEMASCHINEN HIERZU)	T	.A	.A	.A	.A	.A	.A	2
3265 50	HILFSGEMASCHINEN FUEER DIE WEBEREI	T	101	297	.A	787	699	.A	2
	WEBMASCHINEN	T	1 489	.A	.A				
		ST	584	.A	.A	15 724	.A	.A	1
	TEXTILVEREDLUNGS-, FILZ- U. HUT- HERSTELLUNGSMASCHINEN								
3265 61	BLEICHEREI- U. FAERBEREMASCHINEN	T	.A	.A	.A	.A	.A	.A	1
3265 63	U. -APPARATE	T	-	-	.A	-	-	.A	1
3265 65	FUER KONTINUIERLICHE FERTIGUNG	T	.A	.A	.A	.A	.A	.A	1
	FUER DISKONTINUIERLICHE FERTIGUNG	T	-	-	.A	-	-	.A	1
	APPRETURMASCHINEN FUEER GARNE, GEWEBE, GEWIRKE U.AE., MERCE- RISIERMASCHINEN U. PRESSEN	T	.A	.A	.A	.A	.A	.A	1
3265 67	KALANDER	T	-	-	.A	-	-	.A	1
3265 71	DRUCKEREMASCHINEN	T	-	.A	.A	-	.A	.A	1
3265 75	RAUH-, SCHER- U. GEWEBEREINI- GUNGSMASCHINEN	T	.A	-	.A	.A	-	.A	1
3265 76	WARENSCHAUMASCHINEN U. MASCHI- NEN FUEER AUFMACHUNG	T	.A	.A	.A	.A	.A	.A	1
3265 78	FILZ- U. HUTHHERSTELLUNGSMASCHI- NEN, SONST. TEXTILVEREDLUNGS- MASCHINEN	T	-	-	-	-	-	-	-
	STRICK-, WIRK-, TUELL-, STICK-, SPITZEN- U. AEHNLICHE MASCHINEN								
3265 83	SCHAEER- U. ZETTELMASCHINEN FUEER DIE STRICKEREI U. WIRKEREI	T	.A	.A	-	.A	.A	-	-
3265 85	RUNDSTRICK- U. RUNDWIRKMASCHI- NEN (ZYLINDERDURCHMESSER UEB. 165 MM), MILANESEMASCHINEN	T	62	191	97	1 902	7 949	4 116	3
3265 86	FLACHKULIERWIRKMASCHINEN (COTTONMASCHINEN), FLACHKET- TENWIRK- U. RASCHELMASCHINEN	T	164	299	240	3 274	7 510	5 228	4
3265 88	FLACHSTRICKMASCHINEN	T	.A	.A	.A	.A	.A	.A	1
3265 89	NETZ-, TUELL-, SPITZEN-, STICK-, FLECHT-, KLOEPPEL-, BANDWEB-, POSAMENTIER- U.AE. MASCHINEN	ST	.A	.A	.A	.A	.A	.A	1
3265 09	EINZEL- U. ERSATZTEILE	T	1	.A	7	64	.A	677	3
3265	INSGESAMT	T	2 526	1 419	1 219	22 748	13 619	10 676	21
		T	5 801	5 553	3 576	62 997	90 669	47 085	.
	ZUBEHOERTEILE FUEER TEXTILMASCHINEN								
3266 13	SPINNEREIMASCHINEN-ZUBEHOER	T	235	103	82	6 658	1 955	1 502	3
3266 17	SPINDELN U. SPINDELTEILE, RINGE	T	118	53	27	4 361	2 730	1 624	5
3266 19	U. RINGLAEUFER	T	.A	.A	.A	.A	.A	.A	3
	SONST. ZUBEHOER FUEER SPINNMASCHINEN	T	.A	.A	.A	.A	.A	.A	3
	ZUBEHOER FUEER AUFBEREITUNGS-, VORBEREITUNGS- U. HILFSGEMASCHINEN	T	.A	.A	.A	.A	.A	.A	3
3266 21	FUEER DIE SPINNEREI	T	.A	.A	.A	.A	.A	.A	3
	WEBEREIMASCHINEN-ZUBEHOER								
3266 29	WEBGESCHIRRE, WEBELITZEN, WEBEBLAETTER U. EXPANSIONS- KAEEME	T	-	-	-	-	-	-	-
3266 30	SONST. ZUBEHOERTEILE	T	.A	.A	.A	.A	.A	.A	2
	TEXTILVEREDLUNGSMASCHINEN- ZUBEHOER	T	.A	-	.A	.A	-	.A	2
3266 60	ZUBEHOER FUEER WIRK- U. STRICK- MASCHINEN	T	64	96	79	2 879	5 282	5 597	12
3266	INSGESAMT	T	426	270	308	14 434	11 625	12 162	.
	NAEHMASCHINEN								
3267 10	HAUSHALTSNAEHMASCHINEN (NUR OBERTEILE)	T	.A	.A	-	.A	.A	-	-
	INDUSTRIE- U. ANDERE NAEHMASCHI- NEN (NUR OBERTEILE)	ST	.A	.A	-	.A	.A	-	-
3267 21	STIEPPSTICHNAEHMASCHINEN	T	.A	.A	.A	.A	.A	.A	1
3267 23	MIT HORIZONTALER GREIFERWELLE	ST	.A	.A	.A	.A	.A	.A	1
3267 29	MIT VERTIKALER GREIFERWELLE	T	-	-	-	-	-	-	-
	SONST. ART	ST	.A	.A	.A	.A	.A	.A	1
3267 34	KETTENSTICHNAEHMASCHINEN	T	.A	.A	.A	.A	.A	.A	1
	LINIENNAHTNAEHMASCHINEN (AUCH ZICK-ZACK-NAEHMASCHI- NEN)	ST	-	.A	.A	-	.A	.A	2
3267 36	UEBERDECKNAHT-, UEBERWEND- LING- U. SICHERHEITSNAHT- NAEHMASCHINEN	T	.A	.A	.A	.A	.A	.A	1
3267 38	SONST. KETTENSTICHNAEHMASCHI- NEN	ST	.A	.A	.A	.A	.A	.A	2

11 PRODUKTION NACH GUETERARTEN UND GUETERKLASSEN - NEUE LAENDER UND BERLIN-OST

MELDE- NR	ERZEUGNIS	EINHEIT	M E N G E			W E R T I N 1000 D M			ANZAHL DER BETR.
			1991 1. VJ	1991 4. VJ	1992 1. VJ	1991 1. VJ	1991 4. VJ	1992 1. VJ	1992 1. VJ
3267 43	NAEHAUTOMATEN STICHGRUPPEN-NAEHAUTOMATEN	T ST	-	-	-	-	-	-	-
3267 46	NAEHAUTOMATEN MIT AUTOMATISCHER NAEHGUTFUEHRUNG MIT SELBST HERGESTELTLEM OBERTEIL	T ST	-	-	.A	-	-	.A	1
3267 47	ZUR AUFNAHME EINES BEZOGENEN OBERTEILS VORGESEHEN	T ST	-	-	-	-	-	-	-
3267 48	STICKAUTOMATEN	T ST	-	-	-	-	-	-	-
3267 50	MASCHINEN FUER VERWANDTE GEBIETE DER NAEHMASCHINENINDUSTRIE	T ST	-	-	-	-	-	-	-
3267 60	ZUSCHNEIDE- U. STOFFLEGEMASCHI- NEN	T ST	.A	-	.A	.A	-	.A	1
3267 91	ZUSATZEINRICHTUNGEN UNTERGESTELLE FUER NAEHMASCHI- NEN	T ST	225 5 384	378 7 550	65 1 199	2 481	5 760	1 280	3
3267 99	SONST. ZUSATZEINRICHTUNGEN	T ST	.A	-	-	.A	-	-	-
3267 09	EINZEL- U. ERSATZTEILE FUER NAEH- MASCHINEN	T ST	50 670	21 1 285	24 138	2 680	4 195	4 817	6
3267	INSGESAMT	T ST	37 954	77 788	2 786	18 176	34 293	10 161	.
3268 11	WAESCHEREI- U. VERWANDTE MASCHI- NEN FUER GEWERBLICHE ZWECKE DURCHLAUFWASCHMASCHINEN	T ST	-	-	-	-	-	-	-
3268 14	WASCHSCHLEUDERMASCHINEN AB 70 L INHALT	T ST	.A	-	-	.A	-	-	-
3268 19	SONST. WASCHMASCHINEN AB 70 L INHALT	T ST	.A	.A	.A	.A	.A	.A	1
3268 20	ENTWAESSERUNGSMASCHINEN FUER WAESCHE	T ST	-	-	-	-	-	-	-
3268 31	WAESCHEMANGELN BIS 450 MM WALZENDURCHMESSER	T ST	-	-	.A	-	-	.A	1
3268 35	UEBER 450 MM WALZENDURCHMESSER	T ST	.A	.A	.A	.A	.A	.A	1
3268 42	DAMPFGERAETE U. FORMER	T ST	.A	-	.A	.A	-	.A	1
3268 43	BUEGELPRESSEN U. -MASCHINEN	T ST	.A	.A	.A	.A	-	.A	1
3268 60	ANLAGEN U. APPARATE FUER DIE CHEMISCHE REINIGUNG	T	-	-	-	-	-	-	-
3268 70	FALTMASCHINEN U. -TISCHE FUER FLACHE U. NICHTFLACHE TEILE, MANGELVORBEREITUNGSMASCHINEN	T	-	.A	.A	-	.A	.A	1
3268 90	SONST. WAESCHEREI- U. VERWANDTE MASCHINEN	T	-	.A	.A	-	.A	.A	1
3268 07	ZUBEHOER, EINZEL- U. ERSATZTEILE FUER WASCHMASCHINEN	T	.A	.A	.A	.A	.A	.A	1
3268 08	ZUBEHOER, EINZEL- U. ERSATZTEILE FUER SONSTIGE WAESCHEREI- U. VERWANDTE MASCHINEN	T ST	75 94	22 150	11 320	824	234	135	3
3268	INSGESAMT	T ST	1 203	1 874	3 786	1 203	1 874	3 786	.
3269 10	MASCHINEN FUER DIE LEDER-, SCHUH- U. LEDERWARENHERSTELLUNG	T	.A	.A	.A	.A	.A	.A	1
3269 21	LEDERHERSTELLUNGSMASCHINEN SCHUHHERSTELLUNGSMASCHINEN	T	.A	.A	.A	.A	.A	.A	2
3269 25	MASCHINEN FUER MODELL- U. SCHAFTHERSTELLUNG, BODENVER- ARBEITUNG U. ABSATZBAU	T	.A	.A	.A	.A	.A	.A	1
3269 27	MASCHINEN FUER ZWICKEREI, BODENBEFESTIGUNG	T	-	.A	.A	-	.A	.A	1
3269 30	SONST. SCHUHHERSTELLUNGSMAS- SCHINEN	T	.A	.A	.A	.A	.A	.A	1
3269 90	SCHUHNSTANDSETZUNGSMASCHINEN LEDERWARENHERSTELLUNGS-, FELL- U. PELZZURICHTMASCHINEN	T	-	-	-	-	-	-	-
3269 01	ZUBEHOER, EINZEL- U. ERSATZTEILE FUER LEDERHERSTELLUNGSMASCHINEN	T	-	-	-	-	-	-	-
3269 02	ZUBEHOER, EINZEL- U. ERSATZTEILE FUER SCHUHHERSTELLUNGS- U. -IN- STANDSETZUNGSMASCHINEN	T	.A	-	-	.A	-	-	-
3269 09	ZUBEHOER, EINZEL- U. ERSATZTEILE FUER LEDERWARENHERSTELLUNGS-, FELL- U. PELZZURICHTMASCHINEN	T	.A	-	-	.A	-	-	-
3269	INSGESAMT	T ST	154	432	229	1 222	6 890	3 168	.
3271 10	FEUERWEHRGERAETE AUFBAUTEN FUER KRAFTFAHRGROSS- GERAETE	T ST	.A	.A	.A	.A	.A	.A	1

11 PRODUKTION NACH GUETERARTEN UND GUETERKLASSEN - NEUE LAENDER UND BERLIN-OST

MELDE- NR	ERZEUGNIS	EINHEIT	M E N G E			W E R T I N 1000 DM			ANZAHL DER BETR.
			1991 1. VJ	1991 4. VJ	1992 1. VJ	1991 1. VJ	1991 4. VJ	1992 1. VJ	
3271 20	TRAGKRAFTSPRITZEN U. SPEZIALAN- HAENGER FUER TRAGKRAFTSPRITZEN	T	-	-	.A	-	-	.A	1
3271 50	SCHAUM- U. KOHLENSAEURELOESCH- GERAETE U. -ANLAGEN	T	.A	.A	.A	.A	.A	.A	1
3271 91	ANDERE FEUERWEHRGERAETE	T	-	-	-	-	-	-	-
3271 95	SPRINKLER U. SPRINKLERANLAGEN	T	.A	.A	.A	.A	.A	.A	2
3271 09	SONST. FEUERWEHRGERAETE	T	.A	.A	.A	.A	.A	.A	3
3271	ZUBEHOER, EINZEL- U. ERSATZTEILE INSGESAMT	T	155	213	64	3 710	3 303	1 345	.
	ARMATUREN U. AEHNLICHE APPARATE FUER ROHR- U. SCHLAUCHLEITUNGEN, DAMPFKESSEL, SAMMELBEHAELTER, WANNEN U. AEHNLICHE BEHAELTER DRUCKMINDERVENTILE								
3272 13	AUS EISEN ODER STAHL	T	81	45	.A	2 814	1 370	.A	2
3272 16	AUS ANDEREN METALLISCHEN U. NICHTMETALLISCHEN WERKSTOFFEN	T	-	-	-	-	-	-	-
3272 17	RUECKSCHLAGKLAPPEN U. -VENTILE FUER REIFEN ODER LUFTSCHLAEUCE	T	-	-	-	-	-	-	-
3272 18	ANDERE	T	144	67	93	1 341	800	858	7
3272 19	AUS EISEN ODER STAHL	T	.A	.A	-	.A	.A	-	-
3272 23	NICHTMETALLISCHEN WERKSTOFFEN	T	.A	.A	.A	.A	.A	.A	1
3272 24	UEBERDRUCK- U. SICHERHEITSVENTILE	T	35	8	7	2 541	656	517	4
3272 27	AUS EISEN ODER STAHL	T	.A	.A	.A	.A	.A	.A	1
3272 35	AUS ANDEREN METALLISCHEN U. NICHTMETALLISCHEN WERKSTOFFEN	T	.A	.A	.A	.A	.A	.A	1
3272 36	SONSTIGE SICHERHEITSARMATUREN	T	45	186	266	9 124	12 022	15 716	3
3272 37	SANITAERARMATUREN	T	-	-	-	-	-	-	-
3272 38	MISCHARMATUREN	T	.A	-	-	.A	-	-	-
3272 45	BRAUSEN U. ZUBEHOER	T	65	28	.A	1 474	1 447	.A	2
3272 46	AB- U. UEBERLAUFARMATUREN	T	-	-	-	-	-	-	-
3272 46	SONSTIGE SANITAERARMATUREN	T	23	.A	.A	846	.A	.A	1
3272 56	ARMATUREN FUER HEIZKOERPER VON ZENTRALHEIZUNGEN	T	4	.A	.A	101	.A	.A	1
3272 57	THERMOSTATVENTILE	T	77	.A	-	2 935	.A	-	-
3272 61	SONSTIGE ARMATUREN FUER HEIZ- KOERPER VON ZENTRALHEIZUNGEN	T	296	118	66	9 725	3 406	1 870	3
3272 63	ANDERE	T	780	344	324	5 618	3 439	1 222	5
3272 64	REGELVENTILE	T	.A	.A	.A	.A	.A	.A	1
3272 65	TEMPERATURREGELVENTILE	T	.A	.A	.A	.A	.A	.A	1
3272 67	SONSTIGE REGELVENTILE	T	.A	.A	.A	.A	.A	.A	1
3272 68	SCHIEBER	T	.A	.A	.A	.A	.A	.A	1
3272 71	AUS GUSSEISEN	T	60	7	9	1 147	277	355	5
3272 72	AUS STAHL	T	226	132	78	6 716	5 293	2 431	6
3272 73	AUS ANDEREN METALLISCHEN U. NICHTMETALLISCHEN WERKSTOFFEN	T	116	90	163	1 717	1 811	3 141	7
3272 74	HAEHNE	T	81	29	.A	2 705	944	.A	2
3272 75	AUS GUSSEISEN	T	.A	.A	144	.A	.A	5 585	3
3272 76	AUS STAHL	T	23	37	39	992	1 118	658	3
3272 77	AUS ANDEREN METALLISCHEN U. NICHTMETALLISCHEN WERKSTOFFEN	T	.A	.A	.A	.A	.A	.A	2
3272 78	KLAPPEN	T	.A	.A	.A	.A	.A	.A	1
3272 81	AUS GUSSEISEN	T	.A	.A	.A	.A	.A	.A	1
3272 83	AUS STAHL	T	.A	.A	.A	.A	.A	.A	1
3272 84	AUS ANDEREN METALLISCHEN U. NICHTMETALLISCHEN WERKSTOFFEN	T	-	-	-	-	-	-	-
3272 91	MEMBRANARMATUREN	T	.A	.A	.A	.A	.A	.A	1
3272 92	AUS GUSSEISEN	T	.A	.A	.A	.A	.A	.A	1
3272 94	AUS ANDEREN METALLISCHEN U. NICHTMETALLISCHEN WERKSTOFFEN	T	.A	-	-	.A	-	-	-
3272 95	SONSTIGE ABSPERRARMATUREN	T	66	123	.A	1 432	1 324	.A	1
3272 96	AUS GUSSEISEN	T	19	72	41	1 031	528	851	3
3272 97	AUS STAHL	T	.A	.A	.A	.A	.A	.A	2
3272 98	AUS ANDEREN METALLISCHEN U. NICHTMETALLISCHEN WERKSTOFFEN	T	.A	.A	.A	.A	.A	.A	2
3272 99	AUSGLEICHS- U. VERBINDUNGSARMATU- REN, ABLEITER, ABSCHIEDER, BE- U. ENTLUEFTER, UEBERWACHUNGS- ARMATUREN, ARMATUREN FUER DIE OELHYDRAULIK U. PNEUMATIK								
3272 99	AUSGLEICHS- U. VERBINDUNGSARMATUREN								
3272 99	AUS GUSSEISEN ODER STAHL	T	104	190	165	2 357	6 913	6 216	7
3272 99	AUS ANDEREN METALLISCHEN U. NICHTMETALLISCHEN WERKSTOFFEN	T	22	47	38	610	885	652	4
3272 99	ABLEITER, ABSCHIEDER, BE- U. ENT- LUEFTER	T	135	144	141	1 644	1 233	1 363	6
3272 99	UEBERWACHUNGSARMATUREN	T	75	79	63	392	716	290	3
3272 99	ARMATUREN FUER OELHYDRAULIK U. PNEUMATIK								
3272 99	HYDROVENTILE	T	116	55	68				
3272 99	PNEUMATIKVENTILE	ST	48 891	34 381	55 237	5 094	2 268	2 881	10
3272 99	SONST. OELHYDRAULIK- U. PNEU- MATIK-ARMATUREN	ST	16 716	3 677	6 733	671	480	635	5
3272 99		T	192	133	110	4 535	4 737	2 557	3

11 PRODUKTION NACH GUETERARTEN UND GUETERKLASSEN - NEUE LAENDER UND BERLIN-OST

MELDE- NR	ERZEUGNIS	EINHEIT	M E N G E			W E R T I N 1000 DM			ANZAHL DER BETR.
			1991 1. VJ	1991 4. VJ	1992 1. VJ	1991 1. VJ	1991 4. VJ	1992 1. VJ	1992 1. VJ
3272 99	KOMPLETTE DRUCKLUFTWARTUNGSEIN- HEITEN	T	.A	.A	.A				
3272 09	ZUBEHOER, EINZEL- U. ERSATZTEILE	ST	.A	.A	.A	.A	.A	.A	2
3272	INSGESAMT	T	234	198	153	2 863	2 628	5 659	8
		.	3 091	2 493	2 442	78 992	68 649	65 753	.
3274 00	WALZENGRAVUREN	1 396	.A	.A	1
	GERAETE FUER OELHYDRAULISCHE ANLAGEN U. PNEUMAT. STEUERUNGEN EINZELGERAETE FUER OELHYDRAULI- SCHE ANLAGEN								
3275 11	HYDROMOTOREN	T	98	238	134				
		ST	6 364	54 698	38 585	3 779	4 178	1 842	5
3275 15	HYDROZYLINDER	T	445	915	424				
		ST	30 235	45 173	23 681	7 013	16 464	7 016	3
3275 19	SONST. HYDROGERAETE	T	136	74	61				
		ST	34 438	20 654	15 124	4 512	3 034	2 400	5
3275 20	HYDROAGGREGATE U. KOMPLETTE HYDRO- ANLAGEN	T	1 554	833	510				
		ST	15 211	23 303	11 378	13 690	5 767	5 781	6
	EINZELGERAETE FUER PNEUMATISCHE STEUERUNGEN								
3275 51	PNEUMATIKZYLINDER	T	29	.A	.A				
		ST	6 239	.A	.A	1 401	.A	.A	2
3275 58	SONSTIGE GERAETE	T	3	2	.A				
		ST	7 464	4 416	.A	798	749	.A	3
3275 60	PNEUMATIKAGGREGATE U. KOMPLETTE PNEUMATISCHE STEUERUNGEN	T	.A	.A	-				
		ST	.A	.A	-	.A	.A	-	-
3275 09	ZUBEHOER, EINZEL- U. ERSATZTEILE	T	1 588	754	957	5 871	3 332	2 789	11
3275	INSGESAMT	T	3 853	2 820	2 099	37 095	33 661	20 787	.
	ZAHNRAEDER U. GETRIEBE								
	ZAHNRAEDER								
3276 12	STIRNRAEDER U. STIRNRADTRIEBE	T	1 418	820	973	21 262	10 973	11 027	16
3276 13	KEGELRAEDER U. KEGELRADTRIEBE	T	.A	-	-	.A	-	-	-
3276 14	SCHNECKEN, SCHNECKENRAEDER U. SCHNECKENTRIEBE	T	.A	.A	.A	.A	.A	.A	1
3276 15	ZAHNSTANGEN, KEILWELLEN U. GEWINDESPINDELN	T	.A	-	-	.A	-	-	-
3276 19	KETTENRAEDER	T	260	1 388	738	586	2 606	1 387	3
	ZAHNRADGETRIEBE FUER STATIONAERE ZWECKE								
3276 31	STIRNRADGETRIEBE	T	1 474	1 140	1 210	32 230	22 873	23 747	10
3276 32	TURBOGETRIEBE, AUCH TURBOPLA- NETENGETRIEBE (UEBER 3000 U/MIN, GEMESSEN AN DER SCHNELLAUFENDEN WELLE)	T	.A	.A	.A	.A	.A	.A	1
3276 33	KEGELRAD- U. KEGELSTIRNRAD- GETRIEBE	T	136	38	31	2 880	682	790	5
3276 35	SCHNECKENGETRIEBE	T	109	41	77	2 530	1 126	1 437	5
3276 37	PLANETENGETRIEBE	T	392	79	57	14 297	2 738	943	3
3276 38	MOTORGETRIEBE (GETRIEBE ZUM ANFLANSCHEN AN MOTOREN)	T	867	761	827	10 998	8 873	9 287	4
3276 39	EINZEL- U. ERSATZTEILE	T	183	107	60	6 029	4 134	2 192	4
	ZAHNRADGETRIEBE FUER DEN ANTRIEB VON FAHRZEUGEN								
3276 51	FUER LANDMASCHINEN	T	474	987	871	6 338	8 874	10 124	3
3276 53	FUER SCHIENENFAHRZEUGE	T	.A	.A	.A	.A	.A	.A	1
	FUER WASSERFAHRZEUGE								
3276 55	UNTERSETZUNGSGETRIEBE	T	-	-	-	-	-	-	-
3276 56	WENDEGETRIEBE	T	.A	-	-	.A	-	-	-
3276 57	FUER SELBSTFAHRENDE GERAETE								
	FUER DIE BAUWIRTSCHAFT	T	.A	-	19	.A	-	423	3
3276 58	FUER SONST. FAHRZEUGE	T	-	-	-	-	-	-	-
3276 59	EINZEL- U. ERSATZTEILE	T	128	.A	108	2 219	.A	1 687	5
	STUFENLOS EINSTELLBARE GETRIEBE FUER STATIONAERE ZWECKE U. FUER DEN ANTRIEB VON FAHRZEUGEN								
3276 71	MECHANISCH	T	56	546	.A	623	5 443	.A	2
3276 74	HYDROSTATISCH	T	.A	.A	.A	.A	.A	.A	1
3276 77	HYDRODYNAMISCH	T	.A	.A	.A	.A	.A	.A	1
3276 79	EINZEL- U. ERSATZTEILE	T	86	79	114	2 606	1 467	1 625	3
3276	INSGESAMT	T	6 799	6 605	6 110	127 131	84 091	82 503	.
	WAEHLZLAGER								
3277 20	KUGELLAGER	T	.A	.A	.A	.A	.A	.A	5
3277 30	KEGELROLLENLAGER	T	.A	.A	.A	.A	.A	.A	3
3277 40	SONST. WAEHLZLAGER	T	.A	.A	.A	.A	.A	.A	4
3277 90	GEHAEUSE U. GEHAEUSETEILE FUER WAEHLZLAGER	T	.A	.A	.A	.A	.A	.A	-
3277 09	EINZEL- U. ERSATZTEILE	T	.A	.A	.A	.A	.A	.A	5
3277	INSGESAMT	T	.A	.A	.A	.A	.A	.A	.
	KUPPLUNGEN, GLEITLAGER U. ANDERE ANTRIEBSELEMENTE								
	KUPPLUNGEN								
3278 41	FESTE KUPPLUNGEN	T	-	.A	.A	-	.A	.A	1
3278 42	FREIBEWEGLICHE KUPPLUNGEN	T	35	.A	.A	623	.A	.A	1
3278 43	GELENKWELLEN U. GELENKKUPP- LUNGEN	T	270	142	.A	2 637	1 426	.A	2

11 PRODUKTION NACH GUETERARTEN UND GUETERKLASSEN - NEUE LAENDER UND BERLIN-OST

MELDE- NR	ERZEUGNIS	EINHEIT	M E N G E			W E R T I N 1000 DM			ANZAHL DER BETR.
			1991 1. VJ	1991 4. VJ	1992 1. VJ	1991 1. VJ	1991 4. VJ	1992 1. VJ	1992 1. VJ
3278 44	DREHELASTISCHE KUPPLUNGEN	T	97	20	.A	3 366	1 837	.A	2
3278 45	REIBUNGSKUPPLUNGEN	T	.A	.A	.A	.A	.A	.A	1
3278 46	MAGNETKUPPLUNGEN	T	.A	.A	.A	.A	.A	.A	2
3278 47	FLUESSIGKEITSKUPPLUNGEN	T	.A	.A	.A	.A	.A	.A	2
3278 48	UEBERHOLUNGSKUPPLUNGEN	T	-	-	-	-	-	-	-
3278 49	ZUBEHOER, EINZEL- U. ERSATZ- TEILE	T	218	60	42	4 147	806	603	6
	GLEITLAGER U. SONST. ANTR.-ELEMENTE								
	GLEITLAGER								
3278 61	FUER DEN MOTORENBAU	T	.A	.A	-	.A	.A	-	-
3278 63	FUER DEN UEBRIGEN MASCHINENBAU	T	-	-	-	-	-	-	-
3278 65	GELLENLAGER, -KOEPE	T	-	-	-	-	-	-	-
3278 67	WELLEN (AUCH FORMWELLEN)	T	.A	-	-	.A	-	-	-
3278 68	FLACH- U. KEILRIEMENANTRIEBE SOWIE SONST. ZUGORGANANTRIEBE	T	-	-	-	-	-	-	-
3278 69	ZUBEHOER, EINZEL- U. ERSATZ- TEILE	T	-	.A	.A	-	.A	.A	1
	STAHLGELENKKETTEN								
	ROLLENKETTEN								
3278 80	FUER FAHRRADER U. MOPEDS	T	.A	.A	-	.A	.A	-	-
	FUER ANDERE ZWECHE								
3278 91	BIS 19,05 MM TEILUNG	T	.A	.A	.A	.A	.A	.A	2
3278 92	UEBER 19,05 MM TEILUNG	T	.A	.A	.A	.A	.A	.A	1
3278 97	BUCHSEN- U. FOERDERKETTEN	T	.A	.A	.A	.A	.A	.A	2
3278 98	SONST. STAHLGELENKKETTEN	T	-	.A	.A	-	.A	.A	1
3278 99	TEILE FUER STAHLGELENKKETTEN	T	7	-	-	59	-	-	-
3278	INSGESAMT	T	1 195	581	442	21 807	10 628	6 285	.
	MONTAGETECHNIK, HANDHABUNGSTECHNIK, INDUSTRIEROBOTER								
	MONTAGETECHNIK								
3281 11	MONTAGEMASCHINEN	T	9	241	248				
		ST	14	155	173	622	2 418	3 434	5
3281 12	MONTAGEAUTOMATEN	T	.A	95	.A				
		ST	.A	8	.A	.A	680	.A	2
3281 13	MONTAGELINIEN	T	-	-	.A	-	-	-	-
		ST	-	-	.A	-	-	.A	1
3281 14	AUFBAUEINHEITEN	T	.A	3	.A				
		ST	.A	5	.A	.A	43	.A	1
	HANDHABUNGSTECHNIK, INDUSTRIE- ROBOTER								
3281 25	HANDHABUNGSGERAETE	T	.A	.A	.A				
		ST	.A	.A	.A	.A	.A	.A	1
3281 26	MANIPULATOREN	T	-	-	-	-	-	-	-
		ST	-	-	-	-	-	-	-
3281 27	MEHRZWECK-INDUSTRIEROBOTER	T	-	-	-	-	-	-	-
		ST	-	-	-	-	-	-	-
3281 28	GREIF- U. SPANNEINRICHTUNGEN	T	.A	.A	.A				
		ST	.A	.A	.A	.A	.A	.A	1
3281 09	ZUBEHOER, EINZEL- U. ERSATZTEILE	T	89	59	54	2 496	1 451	1 500	8
3281	INSGESAMT	T	144	410	493	4 756	4 890	6 449	.
	ANDERE MASCHINENBAUERZEUGNISSE								
3289 20	FAHRZEUGWASCHANLAGEN	T	-	.A	.A				
		ST	-	.A	.A	-	.A	.A	1
	BODENREINIGUNGSMASCHINEN FUER GEWERBLICHE ZWECHE								
3289 32	KEHRMASCHINEN U. SPRUEHEXTRAKTIONS- MASCHINEN	T	-	-	-	-	-	-	-
		ST	-	-	-	-	-	-	-
3289 37	SCHUESSAUGMASCHINEN	T	.A	.A	.A				
		ST	.A	.A	.A	.A	.A	.A	1
3289 54	ANDERE MASCHINEN U. APPARATE HOCHDRUCKREINIGER (AUCH MIT DAMPFSTUFE)	T	-	-	.A				
		ST	-	-	.A	-	-	.A	1
3289 55	HYDRAULISCHE AGGREGATE U. VEN- TILSTEUERUNGEN	T	.A	-	-				
		ST	.A	-	-	.A	-	-	-
3289 59	SONSTIGE MASCHINEN U. APPARATE	T	655	1 913	1 058	8 598	11 578	6 895	16
3289 61	MECHANISCHE SIGNAL-, SICHERUNGS-, UEBERWACHUNGS- ODER STEUERGERAETE	T	.A	.A	62	.A	.A	1 833	3
3289 89	ZUBEHOER, EINZEL- U. ERSATZTEILE	T	175	25	86	2 777	1 171	976	8
	MASCHINENTEILE, A.N.G.								
3289 91	METALLSTOPFBUCHSENPACKUNGEN U. -DICHTUNGSRINGE	T	.A	.A	.A	.A	.A	.A	1
3289 95	SCHIFFSPROPELLER, PROPELLER- FLUEGEL U. VERSTELLPROPELLER	T	.A	.A	.A	.A	.A	.A	3
3289 99	STOSSDAMPFER FUER MASCHINEN, FLIEHKRAFTREGLER U. SONST. MASCHINENTEILE	T	2	.A	129	255	.A	1 447	5
3289	INSGESAMT	T	1 093	2 170	1 487	18 771	17 894	15 571	.
	REPARATUREN, VEREDLUNG, MONTAGEN U. DEMONTAGEN VON ERZEUGNISSEN DIESER GUETERGRUPPE								
3292 17	REPARATUREN VON HOLZBE- U. -VERARBEITUNGS- MASCHINEN	3 402	1 896	1 016	6

11 PRODUKTION NACH GUETERARTEN UND GUETERKLASSEN - NEUE LAENDER UND BERLIN-OST

MELDE- NR	ERZEUGNIS	EINHEIT	M E N G E			W E R T I N 1000 D M			ANZAHL DER BETR.
			1991 1. VJ	1991 4. VJ	1992 1. VJ	1991 1. VJ	1991 4. VJ	1992 1. VJ	1992 1. VJ
3292 20	VON NICHELEKTRISCHEN KRAFT- MASCHINEN	4 151	3 436	2 858	8
3292 33	VON GEWERBLICHEN KUEHLMOEBELN U. -GERAETEN, KAELETASCHINEN U. -ANLAGEN, WAERMEPUMPEN	13 118	9 405	7 286	4
3292 35	VON BAU-, BAUSTOFF-, KERAMIK- U. GLASMASCHINEN	5 594	8 454	4 652	20
3292 49	VON LANDMASCHINEN, MILCHWIRT- SCHAFTLICHEN MASCHINEN U. ACKERSCHLEPPERN	27 621	28 384	23 828	99
3292 65	VON TEXTIL- U. NAEHMASCHINEN	1 244	1 484	1 163	14
3292 80	VON SONST. MASCHINENBAUERZEUGNISSEN	87 605	101 506	64 566	199
3292	INSGESAMT	142 735	154 565	105 369	.
3295 00	EIGENVEREDLUNGA	.A	.A	6
3296 00	LOHNVEREDLUNG	27 810	36 929	28 651	138
3297 20	MONTAGEN VON NICHELEKTRISCHEN KRAFT- MASCHINEN	16 029	10 032	16 335	5
3297 55	VON HEBE- U. FOERDERZEUGEN	24 423	13 482	10 863	25
3297 90	VON SONST. MASCHINENBAUERZEUG- NISSEN	139 727	165 748	99 888	246
3297	INSGESAMT	180 179	189 262	127 086	.
3298 00	DEMONTAGEN U. ABWRACKUNG VON MA- SCHINENBAUERZEUGNISSEN	6 920	16 650	20 428	7
STRASSENFAHRZEUGE									
(OHNE ACKERSCHLEPPER)									
PERSONENKRAFTWAGEN (AUCH DREIRAED- RIG) U. KLEINOMNIBUSSE (BIS 9 SITZPLAETZE), EINSCHL. FAHR- GESTELLE MIT MOTOR									
3311 10	MIT EINEM HUBRAUM BIS 1,0 L 1)	ST							
3311 20	UEBER 1,0 BIS 1,5 L 2)	ST	13 227	-	-	105 604	-	-	-
3311 30	UEBER 1,5 BIS 2,0 L	ST	-	-	-	-	-	-	-
3311 40	UEBER 2,0 BIS 3,0 L	ST	-	-	-	-	-	-	-
3311 70	UEBER 3,0 L	ST	-	-	-	-	-	-	-
3311	INSGESAMT	ST	13 227	-	-	105 604	-	-	.
KOMBINATIONSKRAFTWAGEN (MEHR- ZWECKWAGEN) (AUCH DREIRAEDRIG), EINSCHL. FAHRGESTELLE MIT MOTOR									
3312 50	MIT EINEM HUBRAUM BIS 1,5 L	ST	.A	-	-	.A	-	-	-
3312 60	UEBER 1,5 BIS 2,0 L	ST	-	-	-	-	-	-	-
3312 80	UEBER 2,0 L	ST	-	-	-	-	-	-	-
3312	INSGESAMT	ST	.A	-	-	.A	-	-	.
LIEFER- U. LASTKRAFTWAGEN (AUCH DREIRAEDRIG, ABER OHNE LAST- KRAFTWAGEN MIT SPEZIALAUFBAUTEN), EINSCHL. FAHRGESTELLE MIT MOTOR									
3313 10	MIT EINEM ZULAESSIGEN GESAMTGEWICHT BIS 4,0 T	ST	.A	.A	.A	.A	.A	.A	2
3313 20	UEBER 4,0 BIS 6,0 T	ST	.A	.A	.A	.A	.A	.A	1
3313 30	UEBER 6,0 BIS 10,0 T	ST	-	.A	.A	-	.A	.A	1
3313 50	UEBER 10,0 BIS 12,0 T	ST	-	-	-	-	-	-	-
3313 70	UEBER 12,0 BIS 15,0 T	ST	-	-	-	-	-	-	-
3313 90	UEBER 15,0 T	ST	-	-	-	-	-	-	-
3313	INSGESAMT	ST	810	3 474	4 469	23 638	38 814	36 703	.
LASTKRAFTWAGEN MIT SPEZIALAUFBAU- TEN, EINSCHL. FAHRGESTELLE MIT MOTOR									
3314 11	KOMMUNALFAHRZEUGE	ST	-	-	-	-	-	-	-
3314 19	FEUERWEHRFAHRZEUGE	ST	13	.A	.A	800	.A	.A	1
3314 50	SONST. KOMMUNALFAHRZEUGE	ST	-	-	-	-	-	-	-
3314 90	MOTORCARAVANS, WOHNMOBILE (OHNE FAHRGESTELLE MIT MOTOR)	ST	-	-	-	-	-	-	-
3314	ANDERE LASTKRAFTWAGEN MIT SPE- ZIALAUFBAUTEN, HAUPTS. NICHT ZU BEFOERDERUNGZWECKEN	ST	.A	.A	.A	.A	.A	.A	1
3314	INSGESAMT	ST	.A	.A	.A	.A	.A	.A	.
3315 00	OMNIBUSSE U. OBUSSE, EINSCHL. FAHRGESTELLE MIT MOTOR	ST	-	.A	.A	-	.A	.A	2

1) IN MELDENUMMER 3311 20 ENTHALTEN. - 2) ENTHAELT AUCH DIE MELDENUMMER 3311 10.

11 PRODUKTION NACH GUETERARTEN UND GUETERKLASSEN - NEUE LAENDER UND BERLIN-OST

MELDE- NR	ERZEUGNIS	EINHEIT	M E N G E			W E R T I N 1000 DM			ANZAHL DER BETR.
			1991 1. VJ	1991 4. VJ	1992 1. VJ	1991 1. VJ	1991 4. VJ	1992 1. VJ	
	VERBRENNUNGSMOTOREN FUER KRAFT- WAGEN								
3318 32	OTTO MOTOREN, KREISKOLBENMOTOREN FUER PERSONENKRAFTWAGEN 1)	ST * KW *							
	DARUNTER ZUM ABSATZ BESTIMMT 1)	ST KW							-
3318 35	FUER LIEFER-, LAST- U. A. NUTZKRAFTWAGEN 2)	ST * KW *	.A .A	.A .A	.A .A	. .A	. .A	. .A	. 3
	DARUNTER ZUM ABSATZ BESTIMMT 2)	ST KW	.A .A	.A .A	.A .A	.A .A	.A .A	.A .A	
3318 51	DIESELMOTOREN FUER PERSONENKRAFTWAGEN 3)	ST * KW *							
	DARUNTER ZUM ABSATZ BESTIMMT 3)	ST KW							-
3318 53	FUER LIEFER-, LAST- U. A. NUTZKRAFTWAGEN 4)	ST * KW *	.A .A	.A .A	- -	. .A	. .A	. -	. -
	DARUNTER ZUM ABSATZ BESTIMMT 4)	ST KW	.A .A	.A .A	- -	.A -	.A -	- -	-
3318 70	GASTURBINEN FUER KRAFTWAGEN	ST KW	- -	- -	- -	- -	- -	- -	-
3318	INSGESAMT	ST * KW *	64 571 2 751 491	1 670 8 652	.A .A	. .A	. .A	. .A	. .
	DARUNTER ZUM ABSATZ BESTIMMT	ST KW	64 571 2 751 491	1 670 8 652	.A .A	71 518 2 321	2 321 .A	.A .A	. .
3319 00	FAHRGESTELLE OHNE MOTOR FUER KRAFTWAGEN	ST	-	-	.A	-	-	.A	1
3321 00	SATTEL- U. SONST. STRASSENZUG- MASCHINEN, EINSCHL. MOTOREN	ST	.A	.A	-	.A	.A	-	-
3328 00	VERBRENNUNGSMOTOREN FUER ZUGMASCHINEN	ST KW	- -	- -	- -	- -	- -	- -	-
3331 20	ZUBEHOER, EINZEL- U. ERSATZTEILE FUER KRAFTWAGEN-, STRASSENZUG- MASCHINEN- U. KRAFTRADMOTOREN	10 156	2 740	1 035	5
3331 30	GLEITLAGER EINSCHL. LAGERGEH. KOLBEN, KOLBENRINGE, ZYLINDER- LAUFBUCHSEN, VENTILE U. AE.	11 539	8 241	12 528	12
3331 50	PUMPEN F. VERBRENNUNGSMOTORENA	.A	.A	3
3331 60	ANDERE MOTORENTEILE (OHNE DICHTUNGEN)	35 412	15 803	17 110	24
3331 70	DICHTUNGENA	.A	.A	1
3331	INSGESAMT	58 206	39 177	43 680	.
3332 10	RAHMEN, RAEDER U. FELGEN FUER KRAFTWAGEN U. STRASSENZUGMASCHINEN	3 966	.A	.A	12
3332 70	RAHMEN U. TRAEGER	4 585	.A	.A	3
3332	RAEDER, FELGEN U. NABEN INSGESAMT	8 551	34 125	29 729	.
3333 10	TRIEBWERKSTEILE U. LENKUNGEN FUER KRAFTWAGEN, STRASSENZUG- MASCHINEN U. KRAFTRAEDER	T * T	.A .A	.A .A	.A .A	. .A	. .A	. .A	. 1
3333 20	DARUNTER ZUM ABSATZ BESTIMMT	T	.A	.A	.A	.A	.A	.A	1
3333 30	WELLEN, Z.B. KARDANWELLEN	T *	.A	.A	.A	.A	.A	.A	3
3333 40	DARUNTER ZUM ABSATZ BESTIMMT	T	.A	.A	.A	.A	.A	.A	1
3333 50	GETRIEBE	T *	.A	.A	.A	.A	.A	.A	1
3333 60	DARUNTER ZUM ABSATZ BESTIMMT	T	.A	.A	.A	.A	.A	.A	1
3333 70	ANDERE TRIEBWERKSTEILE	T *	50	137	.A	.A	.A	.A	2
3333 80	DARUNTER ZUM ABSATZ BESTIMMT	T	50	137	.A	845	3 038	.A	2
3333 90	LENKUNGEN	T *	75	.A	.A	.A	.A	.A	2
3333	DARUNTER ZUM ABSATZ BESTIMMT	T	75	.A	.A	2 460	.A	.A	2
3333 09	EINZEL- U. ERSATZTEILE	13 889	38 660	25 500	8
3333	INSGESAMT	29 988	76 024	61 866	.
3334 10	DARUNTER ZUM ABSATZ BESTIMMT	29 988	76 024	61 866	.
3334 10	KUEHLER, BREMSAGGREGATE, STOSS- DAEMPFER U. AE. TEILE FUER KRAFT- WAGEN, STRASSENZUGMASCHINEN U. KRAFTRAEDER	2 119	1 438	.A	2
3334 30	KUEHLER, KUEHLERTEILE U. KUEH- LERTRAEGER	7 775	4 831	6 579	10
3334 60	BREMSAGGREGATE FUER KRAFTFAHR- ZEUGE U. ANHAENGERA	.A	.A	2
3334 70	ORGANE FUER KIPP- U. HEBEVOR- RICHTUNGEN, MECHANISCH, PNEU- MATISCH O. HYDRAULISCH	2 448	.A	.A	3
3334 90	STOSSDAEMPFER U. -TEILEA	.A	.A	2
3334	ANHAENGER-KUPPLUNGEN INSGESAMT	13 925	8 955	8 957	.
3335 10	ANDERE KRAFTFAHRZEUGTEILE AUTOHEIZUNGEN U. -ENTLUEFTUNGEN, KLIMAANLAGEN	5 251	.A	.A	2
3335 50	ABGASREINIGUNGSSYSTEME FUER STRASSENFAHRZEUGE	ST	352 250	.A	.A	1 449	.A	.A	1
3335 80	SONST. KRAFTFAHRZEUGTEILE	437	.A	.A	1
3335	INSGESAMT	7 137	4 737	6 883	.

1) IN MELDENUMMER 3318 35 ENTHALTEN. - 2) ENTHAELT AUCH DIE MELDENUMMER 3318 32. - 3) IN MELDENUMMER 3318 53 ENTHALTEN.
4) ENTHAELT AUCH DIE MELDENUMMER 3318 51.

11 PRODUKTION NACH GUETERARTEN UND GUETERKLASSEN - NEUE LAENDER UND BERLIN-OST

MELDE- NR	ERZEUGNIS	EINHEIT	M E N G E			W E R T I N 1000 DM			ANZAHL DER BETR.
			1991 1. VJ	1991 4. VJ	1992 1. VJ	1991 1. VJ	1991 4. VJ	1992 1. VJ	1992 1. VJ
3337 11	KRAFTFAHRZEUGZUBEHOER	3 676	3 106	1 641	3
3337 19	SICHERHEITSGURTE ALLER ART				
	ANDERES KRAFTFAHRZEUGZUBEHOER				
3337 90	FUER KAROSSERIEN, AUFBAUTEN U. INNENAUSSTATTUNGEN	11 494	36 386	78 658	24
	SONST. ZUBEHOER SOWIE GARAGEN- U. WARTUNGSGERAET	5 301	3 789	3 582	8
3337	INSGESAMT	20 471	43 281	83 881	.
3341 10	KAROSSERIEN U. AUFBAUTEN FUEER KRAFTWAGEN, ZUGMASCHINEN U. AN- HAENGER	ST	.A	.A	.A	.A	.A	.A	1
3341 20	AUFBAUTEN	ST	912	2 628	3 434	10 172	25 851	32 902	41
3341 30	FUEER LIEFER- U. LASTKRAFTWAGEN	ST	540	169	133	4 846	5 589	4 234	3
3341 50	FUEER KOMMUNALFAHRZEUGE	ST	.A	.A	.A	.A	.A	.A	1
3341 91	FUEER STRASSENZUGMASCHINEN U. ACKERSCHLEPPER	ST	.A	.A	.A	.A	.A	.A	1
3341 95	FUEER OMNIBUSSE, OBUSSE 1)	ST	455	357	459	3 066	1 831	2 650	5
3341 09	FUEER KRAFTWAGENANHAENGER 2)	ST	.	.	.	12 637	13 589	15 055	18
3341	EINZEL- U. ERSATZTEILEA	.A	.A	.
3341	INSGESAMT
3343 00	FAHRGESTELLE FUEER ANHAENGER	ST	.A	.A	.A	.A	.A	.A	3
3345 43	KRAFTWAGENANHAENGER	ST	948	1 487	991	5 409	25 939	20 491	18
3345 47	ZUR LASTENBEFOERDERUNG	ST	.A	.A	.A	.A	.A	.A	3
3345 49	MEHRACHSIG	ST	168	35	176	1 472	303	1 640	4
3345 81	SATTELANHAENGER	ST	413	976	1 518	3 854	4 279	9 761	8
3345 84	ZUR LASTENBEFOERDERUNG	ST	.A	.A	.A	.A	.A	.A	5
3345 86	ZWEIACHSIG	ST	34	.A	.A	265	.A	.A	3
3345 87	DREI- U. MEHRACHSIG	ST	.A	.A	.A	.A	.A	.A	2
3345 91	SONST. KRAFTWAGENANHAENGER	ST	123	313	353	1 270	3 586	3 378	4
3345 93	MOBILHEIME (MIT FAHRGESTELL)	ST	.A	.A	.A	.A	.A	.A	3
3345 95	CAMPING- U.A. WOHNANHAENGER	ST	2 143	48	519	1 969	470	942	6
3345 99	EINACHSIGE KRAFTWAGENANHAENGER	ST	118	109	255	1 404	745	1 468	5
3345 09	ZUR LASTENBEFOERDERUNG MIT U. OHNE SPEZIALAUFBAUTEN	ST	.	.	.	3 204	4 372	10 430	16
3345	SONST. KRAFTWAGENANHAENGER	ST	.	.	.	19 040	47 852	68 200	.
3345	ZUBEHOER, EINZEL- U. ERSATZTEILE
3345	INSGESAMT
3371 10	KRAFTRAEDER U. FAHRRADER MIT HILFSMOTOR	ST	.A	.A	.A	.A	.A	.A	2
3371 40	KRAFTRAEDER U. MOTORROLLER	ST	-	-	-	-	-	-	-
3371 70	FAHRRADER MIT HILFSMOTOR	ST	-	-	-	-	-	-	-
3371	MOPEDS	ST	-	-	-	-	-	-	-
3371	MOFAS	ST	-	-	-	-	-	-	-
3371	INSGESAMT	ST	.A	.A	.A	.A	.A	.A	.
3372 10	VERBRENNUNGSMOTOREN FUEER KRAFT- RAEDER U. FAHRRADER M. HILFSM.	ST *	-	-	-
	FUEER KRAFTRAEDER OHNE GE- SCHWINDIGKEITSBEGRENZUNG	KW *	-	-	-	-	-	-	-
	DARUNTER ZUM ABSATZ BESTIMMT	ST	-	-	-	-	-	-	-
3372 90	FUEER KRAFTRAEDER MIT GESCHWIN- DIGKEITSBEGRENZUNG U. FAHR- RAEDER MIT HILFSMOTOR	ST *	.A	.A	-
	DARUNTER ZUM ABSATZ BESTIMMT	KW *	.A	.A	-
3372	INSGESAMT	ST	.A	.A	.A	.A	.A	.A	.
	DARUNTER ZUM ABSATZ BESTIMMT	KW *	.A	.A	.A	.A	.A	.A	.
3373 00	ZUBEHOER, EINZEL- U. ERSATZTEILE	ST	.	.	.	2 274	4 038	5 421	7
3375 00	FUEER KRAFTRAEDER
3375 00	FAHRRADER (EINSCHL. KINDER- U. JUGENDFAHRRADER) (OHNE SPIEL- FAHRRADER)	ST	87 238	69 742	87 032	17 562	15 520	16 441	3
3376 10	ZUBEHOER, EINZEL- U. ERSATZTEILE	ST
3376 30	FUEER FAHRRADER U. KINDERSPORT- FAHRZEUGE	ST	.A	.A	-	.A	.A	-	-
3376 40	FAHRRADRAHMEN	T	-	-	-	-	-	-	-
3376 60	PEDALE	PAAR	-	-	-	-	-	-	-
3376 90	SPEICHEN U. NIPPEL, AUCH FUEER KRAFTRAEDER	T	.A	.A	.A	-	-	.A	1
3376	FELGEN U. SAETTEL	ST	.A	.A	.A	.A	.A	.A	1
3376	SONST. TEILE	2 966	1 071	1 530	6
3376	INSGESAMT	3 753	1 434	3 193	.

1) IN MELDENUMMER 3341 95 ENTHALTEN. - 2) ENTHAELT AUCH DIE MELDENUMMER 3341 91.

11 PRODUKTION NACH GUETERARTEN UND GUETERKLASSEN - NEUE LAENDER UND BERLIN-OST

MELDE- NR	ERZEUGNIS	EINHEIT	M E N G E			W E R T I N 1000 DM			ANZAHL DER BETR.
			1991 1. VJ	1991 4. VJ	1992 1. VJ	1991 1. VJ	1991 4. VJ	1992 1. VJ	1992 1. VJ
3381 10	KINDERWAGEN	ST	.A	.A	.A	.A	.A	.A	1
3381 50	KINDERWAGEN (OHNE PUPPENWAGEN)	ST	.A	.A	.A	.A	.A	.A	1
3381 09	KINDERSPORTWAGENA	.A	.A	1
3381	ZUBEHOER, EINZEL- U. ERSATZTEILE INSGESAMT	3 635	22 810	11 865	.
3384 10	KRANKENFAHRSTUEHLE U. SELBSTFAHRER MOTORISCH BETRIEBEN	ST	-	-	-	-	-	-	-
3384 50	HANDBETRIEBEN	ST	.A	.A	.A	.A	.A	.A	1
3384 09	ZUBEHOER, EINZEL- U. ERSATZTEILEA	-	.A	2
3384	INSGESAMTA	.A	.A	.
3387 10	GESPANNFAHRZEUGE ANHAENGER FUER LANDW. ZWECKE U. A.	ST	.A	.A	.A	.A	.A	.A	1
3387 09	GESPANNFAHRZEUGEA	.A	.A	1
3387	ZUBEHOER, EINZEL- U. ERSATZTEILE INSGESAMTA	.A	.A	.
3392 15	REPARATUREN VON KRAFTWAGEN	72 197	125 352	137 306	253
3392 20	VON STRASSENZUGMASCHINEN	4 455	5 039	7 384	29
3392 30	VON ZUBEHOER, EINZEL- U. ERSATZ- TEILEN FUER KRAFTWAGEN U.
3392 41	KRAFTWAGENMOTOREN VON KAROSSERIEN U. AUFBAUTEN FUER KRAFTWAGEN, ZUGMASCHINEN U.	7 266	3 264	4 263	9
3392 49	KRAFTWAGENANHAENGER	1 671	3 200	3 806	21
3392 70	VON KRAFTWAGENANHAENGERN VON KRAFTRAEDERN (EINSCHL. MOTOREN) U. FAHRRADERN	2 160	4 661	3 677	25
3392 80	VON KINDERWAGEN, KRANKENFAHR- STUEHLEN U. GESPANNFAHRZEUGENA	.A	.A	2
3392	INSGESAMT	87 840	142 830	157 311	1
3397 00	MONTAGEN	2 233	1 146	1 157	5
3398 00	LACKIERUNGEN VON STRASSENFAHRZEUGEN	1 033	1 336	2 561	9
3399 00	UMBAUTEN VON KRAFTFAHRZEUGENA	.A	.A	2
WASSERFAHRZEUGE									
3411	HOCHSEE-, KUESTENFAHRGAST- U. -FRACHTSCHIFFE 1)	BRZ ST							
3415	HOCHSEE- U. KUESTENSCHLEPPER, SEEGEHENDE EISBRECHER U. BERGUNGSSCHIFFE 2)	BRZ ST	25 580 3	77 717 10	.A .A	46 447	312 149	.A	2
3421	BINNENFAHRGAST- U. -FRACHTSCHIFFE MIT EIGENANTRIEB 3)	ST							
3423	BINNENFRACHTSCHIFFE OHNE EIGENANTRIEB 3)	ST							
3425	BINNENSCHLEPPER, -BERGUNGS- SCHIFFE, -EISBRECHER U. HAFENSCHIFFE MIT EIGENANTRIEB 4)	ST	.A	.A	.A	.A	.A	.A	2
3430	FISCHEREISCHIFFE 5)	ST							
3440	BEHOERDEN- U. SONDRSCHIFFE FUER DIE HOCHSEE- U. BINNEN- SCHIFFFAHRT 6)	ST	.A	.A	.A	.A	.A	.A	1
3450	BOOTE U. JACHTEN (OHNE FALT- U. SCHLAUCHBOOTE)	ST	610	266	543	4 479	3 179	2 850	7
3471	SCHWIMMBAGGER, -KRANE, -DOCKS, HUB- BZW. BOHRINSELN U. AE. 7)	ST							
3479	PONTONS U. SCHWIMMKOERPER 8)	ST	.A	.A	.A	.A	.A	.A	2
3480	SCHIFFBAULICHE EINZELTEILE	30 830	16 645	22 718	18
3492	REPARATUREN	20 785	53 719	15 822	11
3497	MONTAGEN (AUSSERHALB DES BETRIEBES)A	.A	.A	5
3498	UMBAUTENA	.A	.A	2
3499	ABWRACKUNG	-	.A	.A	1
LUFT- UND RAUMFAHRZEUGE									
3511 12	SEGELFLUGZEUGE, HANGGLEITER, BALLONE, LUFTSCHIFFE U. DGL. SEGELFLUGZEUGE	ST	-	-	-	-	-	-	-
3511 15	OHNE HILFSMOTOR	ST	-	-	-	-	-	-	-
3511 20	MIT HILFSMOTOR	ST	-	-	-	-	-	-	-
3511	HANGGLEITER, BALLONE, LUFTSCHIFFE U. A. NICHT FUER MASCH. ANTRIEB BESTIMMTE LUFTFAHRZEUGE	ST ST	- -	- -	- -	- -	- -	- -	- -
3511	INSGESAMT	ST	-	-	-	-	-	-	-

1) IN MELDENUMMER 3415 ENTHALTEN. - 2) ENTHAEHLT AUCH DIE MELDENUMMER 3411. - 3) IN MELDENUMMER 3425 ENTHALTEN. - 4) ENTHAEHLT AUCH DIE MELDENUMMERN 3421 UND 3423. - 5) IN MELDENUMMER 3440 ENTHALTEN. - 6) ENTHAEHLT AUCH DIE MELDENUMMER 3430. - 7) IN MELDENUMMER 3479 ENTHALTEN. - 8) ENTHAEHLT AUCH DIE MELDENUMMER 3471.

11 PRODUKTION NACH GUETERARTEN UND GUETERKLASSEN - NEUE LAENDER UND BERLIN-OST

MELDE- NR	ERZEUGNIS	EINHEIT	M E N G E			W E R T I N 1000 D M			ANZAHL DER BETR.
			1991 1. VJ	1991 4. VJ	1992 1. VJ	1991 1. VJ	1991 4. VJ	1992 1. VJ	1992 1. VJ
3516	ANDERE LUFT- U. RAUMFAHRZEUGE	ST	.A	.A	-	.A	.A	-	-
3532	FLUGKOERPER	-	-	-	-
3533	TRIEBWERKE U. A. ANTRIEBSMOTOREN FUER LUFT- U. RAUMFAHRZEUGE DARUNTER ZUM ABSATZ BESTIMMT	ST * ST	-	-	-
3535	TEILE FUER TRIEBWERKE U. A. AN- TRIEBSMOTOREN FUER LUFT- U. RAUM- FAHRZEUGE	T	-	-	-	-	-	-	-
3530 09	ZUBEHOER, EINZEL- U. ERSATZTEILE FUER FLUGKOERPERA	.A	.A	1
3571 10	RETTUNGS- U. SICHERHEITSGERAETE FALLSCHIRME	-	-	-	-
3571 50	ANSCHNALLGURTE FUER LUFT- U. RAUMFAHRZEUGE	-	-	-	-
3571 90	SONST. RETTUNGS- U. SICHERHEITS- GERAETE	ST	-	-	-	-	-	-	-
3571	INSGESAMT	-	-	-	.
3579	TEILE FUER LUFT- U. RAUMFAHRZEUGE	-	-	-	-
3580	STARTVORRICHTUNGEN, ABBREMSVOR- RICHTUNGEN FUER SCHIFFDECKS U. AE. LANDEHILFEN FUER LUFTFAHRZEUGE; BODENGERAETE ZUR FLUGAUSBILDUNG	.	.	-	-	-	-	-	-
3592	REPARATUREN (EINSCHL. GRUNDUEBER- HOLUNGEN U. WARTUNGEN)	-	.A	.A	1
3595	EIGENVEREDLUNG (VEREDLUNGSARBEITEN FUER EIGENE RECHNUNG)	-	-	-	-
3596	LOHNVEREDLUNG (VEREDLUNGSARBEITEN FUER FREMDE RECHNUNG)	-	-	-	-
3597	MONTAGEN	-	-	-	-
3598	ABWRACKUNG	-	-	-	-
3599	BERGUNGSARBEITEN	-	-	-	-
ELEKTROTECHNISCHE ERZEUGNISSE									
ELEKTROMOTOREN U. -GENERATOREN GLEICHSTROMMOTOREN U. -GENERATO- REN (EINSCHL. GETRIEBEMOTOREN)									
3611 11	BIS 0,0375 KW	T * ST *	.A .A	.A .A	.A .A
	DARUNTER ZUM ABSATZ BESTIMMT	T ST	52 65 647	-	-	3 325	-	-	-
3611 12	UEBER 0,0375 BIS 0,075 KW	T * ST *	.A .A	-	-
	DARUNTER ZUM ABSATZ BESTIMMT	T ST	.A .A	-	-	.A	-	-	-
3611 14	UEBER 0,075 BIS 0,375 KW	T ST	26 4 462	57 9 269	50 5 858	1 240	1 701	2 217	4
3611 15	UEBER 0,375 BIS 0,75 KW	T ST	.A .A	.A .A	.A .A	.A	.A	.A	1
3611 16	UEBER 0,75 BIS 7,5 KW	T ST	.A .A	.A .A	.A .A	.A	.A	.A	3
3611 17	UEBER 7,5 BIS 75 KW	T ST	.A .A	.A .A	.A .A	.A	.A	.A	1
3611 18	UEBER 75 BIS 750 KW	T ST	.A .A	.A .A	.A .A	.A	.A	.A	1
3611 19	UEBER 750 KW	T ST	- -	- -	- -	-	-	-	-
EINPHASEN-WECHSELSTROMMOTOREN (EINSCHL. GETRIEBEMOTOREN)									
3611 21	BIS 0,0075 KW	T * ST *	.A .A	.A .A	.A .A
	DARUNTER ZUM ABSATZ BESTIMMT	T ST	.A .A	.A .A	.A .A	.A	.A	.A	2
3611 23	UEBER 0,0075 BIS 0,05 KW	T * ST *	.A .A	-	-
	DARUNTER ZUM ABSATZ BESTIMMT	T ST	.A .A	-	-	.A	-	-	-
3611 25	UEBER 0,05 BIS 0,375 KW	T * ST *	.A .A	.A .A	.A .A
	DARUNTER ZUM ABSATZ BESTIMMT	T ST	935 261 683	2 859 176 674	403 160 486	7 224	3 450	3 420	5
3611 27	UEBER 0,375 KW	T * ST *	.A .A	.A .A	.A .A
	DARUNTER ZUM ABSATZ BESTIMMT	T ST	.A .A	.A .A	.A .A	.A	.A	.A	3

11 PRODUKTION NACH GUETERARTEN UND GUETERKLASSEN - NEUE LAENDER UND BERLIN-OST

MELDE- NR	ERZEUGNIS	EINHEIT	M E N G E			W E R T I N 1000 DM			ANZAHL DER BETR.
			1991 1. VJ	1991 4. VJ	1992 1. VJ	1991 1. VJ	1991 4. VJ	1992 1. VJ	1992 1. VJ
3611 35	MEHRPHASEN-WECHSELSTROMMOTOREN (EINSCHL. GETRIEBEMOTOREN) REPULSIONS- U. DREHSTROMKOMMU- TATORMOTOREN	T ST	.A .A	- -	- -	.A -	- -	- -	- -
3611 41	DREHSTROM- U. ZWEIFHASEN- WECHSELSTROMMOTOREN BIS 0,05 KW	T ST	4 1 500	- -	- -
3611 42	DARUNTER ZUM ABSATZ BESTIMMT	T ST	4 1 500	- -	- -	178 -	- -	- -	- -
3611 45	UEBER 0,05 BIS 0,375 KW	T ST	275 38 328	.A .A	.A .A
3611 46	DARUNTER ZUM ABSATZ BESTIMMT	T ST	275 38 328	.A .A	.A .A	2 560 .A	.A .A	.A .A	2 .
3611 45	UEBER 0,375 BIS 7,5 KW	T ST	2 385 120 166	2 191 113 491	1 844 101 264	16 091 17 382	13 852 .	4 .	4 .
3611 46	UEBER 7,5 BIS 75 KW	T ST	.A .A	.A .A	.A .A	.A .A	.A .A	.A .A	2 .
3611 47	UEBER 75 KW IN NIEDERSPAN- NUNGS-AUSFUEHRUNG (BIS 1 KV)	T ST	.A .A	.A .A	.A .A	.A .A	.A .A	.A .A	3 .
3611 48	UEBER 75 BIS 750 KW IN HOCH- SPANNUNGS-AUSF. (UEBER 1 KV)	T ST	.A .A	.A .A	.A .A	.A .A	.A .A	.A .A	1 .
3611 49	UEBER 750 KW IN HOCHSPAN- NUNGS-AUSF. (UEBER 1 KV)	T ST	.A .A	.A .A	.A .A	.A .A	.A .A	.A .A	1 .
3611 61	WECHSELSTROMGENERATOREN BIS 7,5 KVA	T ST	- -	.A .A	.A .A	- .	.A .A	.A .A	2 .
3611 62	UEBER 7,5 BIS 75 KVA	T ST	227 483	.A .A	.A .A	5 534 .A	.A .A	.A .A	2 .
3611 63	UEBER 75 BIS 750 KVA	T ST	.A .A	.A .A	.A .A	.A .A	.A .A	.A .A	2 .
3611 64	UEBER 750 BIS 3 000 KVA	T ST	.A .A	.A .A	.A .A	.A .A	.A .A	.A .A	2 .
3611 65	UEBER 3 000 KVA	T ST	.A .A	.A .A	.A .A	.A .A	.A .A	.A .A	2 .
3611 71	STROMERZEUGUNGSAGGREGATE (OHNE SCHWEISSSTROMERZEUGUNGSAGGREGATE) ANGEtrieben DURCH OTTOMOTOREN	T ST	.A .A	.A .A	.A .A	.A .A	.A .A	.A .A	1 .
3611 74	ANGEtrieben DURCH DIESELMOTOREN U. SONST. KRAFTMASCHINEN BIS 7,5 KVA	T ST	.A .A	.A .A	.A .A	.A .A	.A .A	.A .A	1 .
3611 75	UEBER 7,5 BIS 75 KVA	T ST	.A .A	.A .A	.A .A	.A .A	.A .A	.A .A	3 .
3611 76	UEBER 75 BIS 225 KVA	T ST	303 105	535 158	431 120	8 104 10 030	7 975 .	4 .	4 .
3611 77	UEBER 225 BIS 750 KVA 1)	T ST	.A .A	.A .A	.A .A	.A .A	.A .A	.A .A	- .
3611 78	UEBER 750 KVA 2)	T ST	.A .A	.A .A	.A .A	.A .A	.A .A	.A .A	- .
3611 85	FAHRMOTOREN	T ST	.A .A	.A .A	.A .A	.A .A	.A .A	.A .A	- .
3611 96	ALLSTROM-(UNIVERSAL-)MOTOREN	T ST	.A .A	.A .A	.A .A	.A .A	.A .A	.A .A	- .
3611 98	DARUNTER ZUM ABSATZ BESTIMMT	T ST	.A .A	.A .A	.A .A	.A .A	.A .A	.A .A	- .
3611 98	ELEKTRO-SONDERMASCHINEN	T ST	304 79	245 563	.A .A	10 334 9 931	6 133 5 588	.A 4 906	2 19
3611 09	ZUBEHOER, EINZEL- U. ERSATZTEILE	T	791	842	443	159 916	127 632	90 385	.
3611	INSGESAMT
3612 11	TRANSFORMATOREN VORSCHALTGERAETE FUER NIEDERSPANNUNGS-LEUCHT- STOFFLAMPEN	ST	.A	.A	.A	.A	.A	.A	1
3612 15	FUER SONST. ENTLADUNGSLAMPEN TRANSFORMATOREN MIT FLUESSIG- KEITSISOLATION	ST	.A	.A	.A	.A	.A	.A	2
3612 22	BIS 650 KVA	ST	.A	.A	1 179	.A	.A	13 643	3
3612 23	UEBER 650 BIS 1 600 KVA	ST	-	.A	.A	-	.A	.A	2
3612 24	UEBER 1 600 BIS 10 000 KVA	ST	.A	.A	.A	.A	.A	.A	2
3612 29	UEBER 10 000 KVA	ST	.A	.A	.A	.A	.A	.A	1
3612 31	TROCKENTRANSFORMATOREN BIS 0,010 KVA	ST	60 115	.A	.A	5 475	.A	.A	2
3612 35	UEBER 0,010 BIS 1 KVA	ST	297 610	262 074	309 615	4 568	4 100	4 357	9
3612 37	UEBER 1 BIS 16 KVA	ST	2 137	.A	408	142	.A	163	3
3612 38	UEBER 16 KVA	ST	.A	.A	.A	.A	.A	.A	2
3612 41	GIESSHARZ-VERTEILUNGS- U. LEISTUNGSTRANSFORMATOREN BIS 650 KVA	ST	.A	.A	.A	.A	.A	.A	1
3612 44	UEBER 650 BIS 1 600 KVA 3)	ST	-	-	-	-	-	-	-
3612 46	UEBER 1 600 KVA 4)	ST	-	-	-	-	-	-	-
3612 50	STELL-(REGEL-)TRANSFORMATOREN	ST	.A	-	-	.A	-	-	-
3612 62	MESSWANDLER STROMWANDLER BIS 36 KV	ST	.A	.A	.A	.A	.A	.A	1
3612 63	UEBER 36 KV	ST	.A	.A	-	.A	.A	-	-
3612 65	SPANNUNGSWANDLER	ST	.A	.A	.A	.A	.A	.A	1
3612 84	DROSSELSPULEN OHNE EISENKERN	ST	-	-	.A	-	-	.A	2
3612 85	MIT EISENKERN	ST	.A	.A	.A	.A	.A	.A	1
3612 99	SONSTIGE TRANSFORMATOREN	ST	.A	.A	.A	.A	.A	.A	1
3612 09	ZUBEHOER, EINZEL- U. ERSATZTEILE	T	13	84	.A	1 510	3 225	.A	1
3612	INSGESAMT	27 377	41 273	31 432	.

1) IN MELDENUMMER 3611 78 ENTHALTEN. - 2) ENTHAEHLT AUCH DIE MELDENUMMER 3611 77. - 3) IN MELDENUMMER 3612 46 ENTHALTEN.
4) ENTHAEHLT AUCH DIE MELDENUMMER 3612 44.

11 PRODUKTION NACH GUETERARTEN UND GUETERKLASSEN - NEUE LAENDER UND BERLIN-OST

MELDE- NR	ERZEUGNIS	EINHEIT	M E N G E			W E R T I N 1000 D M			ANZAHL DER BETR.
			1991 1. VJ	1991 4. VJ	1992 1. VJ	1991 1. VJ	1991 4. VJ	1992 1. VJ	
3613 12	STROMRICHTER EINKRISTALLGLEICHRICHTERELEMENTE U. -SAETZE, NICHT STEUERBAR	1000 ST	.A	.A	.A	.A	.A	.A	1
3613 15	THYRISTOREN, TRIACS U.DGL.	ST	-	-	-	-	-	-	-
3613 20	MEHRKRISTALLGLEICHRICHTERELEMENTE U. -SAETZE	ST	-	-	-	-	-	-	-
	HALBLEITER-STROMRICHTERGERAETE STROMRICHTERGERAETE FUER DIE LADUNG VON AKKUMULATOREN	ST	-	.A	-	-	.A	-	-
3613 31	FUER STARTERAKKUMULATOREN	ST	.A	.A	.A	.A	.A	.A	1
3613 33	FUER STATIONAERE AKKUMULATOREN	ST	-	-	-	-	-	-	-
3613 35	FUER ANTRIEBSAKKUMULATOREN	ST	.A	.A	.A	.A	.A	.A	1
3613 37	FUER SONST. AKKUMULATOREN U. BATTERIEN (KLEINLADER)	ST	.A	.A	.A	.A	.A	.A	1
	STROMRICHTER FUER ANTRIEBSZWECKE STROMRICHTERGERAETE FUER GLEICHSTROMANTRIEBE	ST	.A	-	-	.A	-	-	-
3613 61	BIS 10 KW	ST	.A	.A	.A	.A	.A	.A	2
3613 62	UEBER 10 KW	ST	.A	.A	.A	.A	.A	.A	2
	STATISCHE FREQUENZUMRICHTER FUER DREHSTROMANTRIEBE	ST	.A	.A	.A	.A	.A	.A	2
3613 65	BIS 10 KVA	ST	.A	.A	.A	.A	.A	.A	2
3613 66	UEBER 10 BIS 100 KVA	ST	.A	.A	.A	.A	.A	.A	1
3613 67	UEBER 100 KVA	ST	-	-	-	-	-	-	-
	STROMRICHTERGERAETE FUER SONST. ANWENDUNGEN	ST	.A	.A	.A	.A	.A	.A	2
	GEREGELTE NETZGERAETE MIT EINER AUSGANGSLEISTUNG	ST	.A	.A	.A	.A	.A	.A	2
3613 81	BIS 0,5 KW	ST	.A	.A	.A	.A	.A	.A	2
3613 83	UEBER 0,5 BIS 2 KW	ST	.A	.A	.A	.A	.A	.A	2
3613 85	UEBER 2 KW	ST	.A	.A	.A	.A	.A	.A	2
	STATISCHE WECHSELRICHTER U. UMRICHTER	ST	-	-	-	-	-	-	-
3613 87	EINPHASIG	ST	-	-	-	-	-	-	-
3613 88	DREIPHASIG	ST	-	-	-	-	-	-	-
3613 98	SONSTIGE STROMRICHTER	ST	.A	.A	.A	.A	.A	.A	2
3613 09	ZUBEHOER, EINZEL- U. ERSATZTEILE	T	-	-	-	-	-	-	-
3613	INSGESAMTA	.A	.A	.
	ELEKTRISCHE AKKUMULATOREN BLEIAKKUMULATOREN	T	.A	.A	.A	.A	.A	.A	1
3615 20	BIS 7 KG (TROCKENGEWICHT)	ST	.A	.A	.A	.A	.A	.A	1
	UEBER 7 KG (TROCKENGEWICHT)	T	.A	.A	.A	.A	.A	.A	2
3615 41	TRAKTIONSAKKUMULATOREN	ST	.A	.A	.A	.A	.A	.A	2
3615 43	STARTERAKKUMULATOREN	T	.A	.A	.A	.A	.A	.A	1
3615 45	ANDERE BLEIAKKUMULATOREN UEBER 7 KG (TROCKENGEWICHT)	ST	.A	.A	.A	.A	.A	.A	2
3615 80	SONSTIGE AKKUMULATOREN	T	.A	.A	.A	.A	.A	.A	2
3615	INSGESAMT 1)A	.A	.A	2
3616 00	PRIMAERELEMENTE U. -BATTERIEN 2)	T	.	.	.	18 654	20 801	11 018	1
	STARKSTROMKONDENSATOREN KONDENSATOREN FUER ENTLADUNGS- LAMPEN	ST	.A	-	.A	.A	-	.A	1
3617 15	DREHSTROM- U. EINPHASEN- LEI- STUNGSKONDENSATOREN MIT NENN- SPANNUNGEN UNTER 1 KV (BIS 60 HZ), ALLE LEISTUNGEN	ST	.A	.A	.A	.A	.A	.A	2
3617 20	MOTORKONDENSATOREN	ST	.A	-	.A	.A	-	.A	1
3617 40	FUNKENTSTOERKONDENSATOREN	ST	-	-	-	-	-	-	-
3617 70	GLEICHSPANNUNGS- U. LEISTUNGS- ELEKTRONIKKONDENSATOREN	ST	.A	-	.A	.A	-	.A	1
3617 92	LEISTUNGSKONDENSATOREN FUER IN- DUKTIONSEINRICHTUNGEN (ALLE FREQUENZEN)	ST	.A	-	.A	.A	-	.A	1
3617 98	SONSTIGE STARKSTROMKONDENSATOREN	ST	.A	.A	.A	.A	.A	.A	1
3617 09	ZUBEHOER, EINZEL- U. ERSATZTEILE	T	.A	-	-	.A	-	-	-
3617	INSGESAMTA	.A	.A	.
	HOCHSPANNUNGSSCHALTGERAETE U. -ANLAGEN AB 1 000 V	ST	.A	.A	.A	.A	.A	.A	1
3621 13	TRENNER UNTER 72,5 KV	ST	-	.A	-	-	.A	-	-
3621 14	LEISTUNGS- U. LASTTRENNER UNTER 72,5 KV	ST	.A	.A	.A	.A	.A	.A	1
3621 16	LEISTUNGSSCHALTER UNTER 72,5 KV	ST	.A	.A	.A	.A	.A	.A	1
3621 32	TRENNER AB 72,5 KV	ST	.A	.A	.A	.A	.A	.A	1
3621 36	LEISTUNGSSCHALTER AB 72,5 KV	ST	.A	-	-	.A	-	-	-
3621 60	SONSTIGE HOCHSPANNUNGSSCHALTGE- RAETE (AUCH UEBERSPANNUNGS- SCHUTZGERAETE)	ST	22 634	13 869	19 492	2 674	1 410	2 909	3
3621 70	HOCHSPANNUNGSSICHERUNGEN (AUCH HOCHSPANNUNGSSCHMELZSTREIFEN, ABER OHNE SICHERUNGSUNTER- TEILE)	ST	.A	.A	-	.A	.A	-	-

1) ENTHAELT AUCH DIE MELDENUMMER 3616 00. - 2) IN MELDENUMMER 3615 ENTHALTEN.

11 PRODUKTION NACH GUETERARTEN UND GUETERKLASSEN - NEUE LAENDER UND BERLIN-OST

MELDE- NR	ERZEUGNIS	EINHEIT	M E N G E			W E R T I N 1000 DM			ANZAHL DER BETR.
			1991 1. VJ	1991 4. VJ	1992 1. VJ	1991 1. VJ	1991 4. VJ	1992 1. VJ	1992 1. VJ
3621 93	HOCHSPANNUNGSSCHALTFLDER DER OFFENEN BAUWEISE	ST	401	.A	215	2 871	.A	1 868	3
3621 95	DER GEKAPSELTEN BAUWEISE UNTER 72,5 KV MIT AUSZIEHBA- REN GERAETEN	ST	.A	.A	.A	.A	.A	.A	1
3621 98	UNTER 72,5 KV MIT FEST EINGE- BAUTEN GERAETEN	ST	.A	.A	.A	.A	.A	.A	2
3621 99	AB 72,5 KV MIT AUSZIEHBAREN ODER FEST EINGEBAUTEN GERAETEN	ST	-	-	-	-	-	-	-
3621 08	ZUBEHOER, EINZEL- U. ERSATZTEILE	T	137	138	44	4 877	4 283	844	6
3621	INSGESAMT	33 629	16 180	12 866	.
NIEDERSPANNUNGSSCHALTGERAEUE U. -ANLAGEN UNTER 1000 V									
3622 11	EINFACHE HANDSCHALTGERAEUE	ST	.A	.A	.A	.A	.A	.A	1
3622 13	LEER- U. LASTSCHALTER SONSTIGE EINFACHE HANDSCHALT- GERAEUE	ST	.A	.A	.A	.A	.A	.A	3
3622 14	BEFEHLSCHALTER	ST	4 757	.A	.A	799	.A	.A	2
3622 16	POSITIONS-, NAEHERUNGSSCHALTER	ST	831 425	677 030	4 611	1 273	439	91	3
3622 17	SONSTIGE BEFEHLSCHALTER	ST	-	-	-	-	-	-	-
3622 18	SCHNAPPSCHALTER (MIKROSCHALTER, AUCH ELEKTRONISCH)	ST	-	-	-	-	-	-	-
3622 18	ANLASSER U. STELLER	ST	13 691	.A	-	359	.A	-	-
3622 22	LEISTUNGSSCHALTER BIS 40 A NENNSTROM 1) UEBER 40 A NENNSTROM 1)	ST	42 242	20 245	.A	972	161	.A	2
3622 24	KOMPAKTSCHALTER	ST	.A	.A	.A	.A	.A	.A	1
3622 25	OFFENE LEISTUNGSSCHALTER	ST	.A	-	.A	.A	-	.A	1
3622 26	SCHUETZE HILFS- U. STEUERSCHUETZE ANDERE SCHUETZE	ST	10 659	2 194	6 461	4 080	1 067	1 380	4
3622 27	Z.B. MOTORSCHUETZE	ST	.A	.A	.A	.A	.A	.A	3
3622 28	BIS 10 A DAUERSTROM	ST	.A	.A	.A	.A	.A	.A	1
3622 29	UEBER 10 BIS 32 A DAUERSTROM UEBER 32 A DAUERSTROM	ST	.A	.A	.A	.A	.A	.A	2
3622 33	AUSLOESER U. ANBAURELAIS THERMISCH VERZOEGERTE UEBER- STROMAUSLOESER	ST	.A	.A	.A	.A	.A	.A	3
3622 34	SONSTIGE AUSLOESER U. ANBAU- RELAIS	ST	.A	-	-	.A	-	-	-
3622 36	WAECHTER FUER NICHTELEKTRISCHE GROESSEN	ST	.A	.A	.A	.A	.A	.A	1
3622 39	TEMPERATURWAECHTER SONSTIGE WAECHTER FUER NICHT- ELEKTRISCHE GROESSEN	ST	-	.A	.A	-	.A	.A	1
3622 41	ANDERE NIEDERSPANNUNGSSCHALT- GERAEUE	ST	-	-	-	-	-	-	-
3622 45	SCHIENENVERTEILUNGEN KRAFT- U. GERAETESTECKVOR- RICHTUNGEN	ST	.A	20 125	.A	.A	345	.A	2
3622 49	SONSTIGE NIEDERSPANNUNGS- SCHALTGERAEUE	T	.A	.A	.A	.A	.A	.A	3
3622 50	NIEDERSPANNUNGS-HOCHLEISTUNGS- (NH-)SICHERUNGEN	ST	.A	.A	.A	.A	.A	.A	1
3622 60	NIEDERSPANNUNGS-WIDERSTAENDE U. -WIDERSTANDSGERAETE UNTER 1000 V	ST	.A	.A	.A	.A	.A	.A	1
3622 72	NIEDERSPANNUNGS-SCHALTFLDER, -SCHRAENKE U. -TAFELN FUER DIE ENERGIEVERTEILUNG MIT AUSZIEHBAREN U. STECK- BAREN GERAETEN	ST	2 413	2 451	4 530	9 361	8 537	11 205	7
3622 73	MIT FEST EINGEBAUTEN GERAETEN GEKAPSELTE VERTEILUNGEN	ST	64 809	479 878	381 929	62 768	39 036	37 127	24
3622 77	EXPLOSIONS- U. SCHLAGWETTER- GESCHUETZTE VERTEILUNGEN	ST	7 257	-	.A	221	-	.A	1
3622 79	ANDERE GEKAPSELTE VERTEILUNGEN Z.B. AUS GUSS, STAHLBLECH, ISOLIERSTOFF	ST	2 302	12 519	5 795	2 018	8 497	4 845	7
3622 80	EINBAUFERTIGE SCHALTSCHRAENKE OHNE ARMIERUNG OD. BESTUECKUNG	ST	1 440	1 657	2 032	10 137	8 652	17 870	17
3622 08	ZUBEHOER, EINZEL- U. ERSATZTEILE	T	81	149	124	1 772	2 061	1 923	12
3622	INSGESAMT	108 343	85 269	90 197	.
INSTALLATIONSGERAETE BIS 1000 V									
3623 12	INSTALLATIONSSCHALTER NICHT REGELEBAR	1000 ST	1 678	468	492	4 799	1 022	1 345	4
3623 13	REGELEBAR (DIMMER)	1000 ST	.A	.A	.A	.A	.A	.A	1
3623 16	GERAEUE- U. PAKETSCHALTER	1000 ST	1 380	792	565	755	335	245	6
3623 21	STECKDOSEN	1000 ST	3 059	1 493	1 986	5 683	3 927	4 715	6
3623 24	STECKER	1000 ST	63	.A	.A	378	.A	.A	1
3623 29	SONSTIGE STECKVORRICHTUNGEN FASSUNGEN	1000 ST	.A	-	-	.A	-	-	-
3623 32	FUER GLUEHLAMPEN	1000 ST	.A	.A	.A	.A	.A	.A	2
3623 36	FUER ENTLADUNGSLAMPEN ABZWEIGDOSEN	1000 ST	.A	-	-	.A	-	-	-
3623 45	AUS ISOLIERSTOFF	1000 ST	.A	.A	.A	.A	.A	.A	2
3623 48	AUS SONSTIGEN WERKSTOFFEN	1000 ST	.A	.A	.A	.A	.A	.A	1
3623 52	VERTEILUNGSTAFELN U. -SCHRAENKE	1000 ST	.A	.A	.A	.A	2 436	1 954	6
3623 56	ZAEHLERTAFELN U. -SCHRAENKE	1000 ST	.A	.A	.A	.A	.A	.A	1
3623 60	INSTALLATIONSSICHERUNGSELEMENTE	1000 ST	2 064	1 432	2 001	1 061	422	406	4
3623 70	SCHMELZEINSAETZE ALLER ART FUER SPANNUNGEN UEBER 100 V	1000 ST	.A	.A	.A	.A	.A	.A	2
3623 80	INSTALLATIONSELBSTSCHALTER	1000 ST	.A	.A	.A	.A	.A	.A	2
3623 91	KLEMMEN, REIHENKLEMMEN U. DGL.	1000 ST	8 715	4 544	2 528	3 440	1 475	1 176	7
3623 99	SONSTIGE INSTALLATIONSGERAETE	1000 ST	.A	.A	.A	.A	.A	.A	2
3623 09	ZUBEHOER, EINZEL- U. ERSATZTEILE	T	14	27	125	224	301	587	4
3623	INSGESAMT	27 203	14 217	16 333	.

1) UNTER NENNSTROM WIRD DIE THERMISCHE DAUERBELASTBARKEIT DER SCHALTSTUECKE VERSTANDEN, IN ZWEIFELFALLEN BEZOGEN AUF 380 V.

11 PRODUKTION NACH GUETERARTEN UND GUETERKLASSEN - NEUE LAENDER UND BERLIN-OST

MELDE- NR	ERZEUGNIS	EINHEIT	M E N G E			W E R T I N 1000 DM			ANZAHL DER BETR.
			1991 1. VJ	1991 4. VJ	1992 1. VJ	1991 1. VJ	1991 4. VJ	1992 1. VJ	
3624 71	ELEKTRODRAHTE ISOLIERDRAHTE AUS KUNSTSTOFF STARR	T	.A	.A	-	.A	.A	-	-
3624 75	FLEXIBEL	T	.A	.A	.A	.A	.A	.A	1
3624 80	ISOLIERDRAHTE AUS METALL U. SONSTIGE ELEKTRODRAHTE	T	.A	.A	.A	.A	.A	.A	1
3624 09	ZUBEHOER, EINZEL- U. ERSATZTEILE	T	.A	.A	.A	.A	.A	.A	1
3624	INSGESAMT	1 156	973	.A	.
3625 11	ISOLIERTE DRAHTE U. LEITUNGEN	T	819	737	.A	6 167	4 860	.A	2
3625 15	LACKIERTE U. EMAILLIERTE DRAHTE	T	.A	.A	.A	.A	.A	.A	1
3625 31	UMSPANNENE DRAHTE	T	.A	.A	.A	.A	.A	.A	1
3625 34	ISOLIERTE STARKSTROMLEITUNGEN (EINSCHL. STEUERLEITUNGEN)	T	5 055	8 520	10 962	28 529	34 598	44 946	10
3625 45	WÄRMESTÄNDIGE STARKSTROMLEI- TUNGEN	T	.A	.A	.A	.A	.A	.A	1
3625 65	ISOLIERTE FERNMELDELEITUNGEN, -SCHNÜRE U. -DRAHTE	T	1 059	1 274	1 463	8 650	11 739	8 661	8
3625 81	FAHRZEUGLEITUNGEN U. -KABELSÄTZE	T	.A	.A	.A	.A	.A	.A	5
3625 85	GERÄTEANSCHLUSSLEITUNGEN	T	254	1 192	1 369	1 711	1 902	2 013	4
3625 91	GLASFASERLEITUNGEN	T	-	-	-	-	-	-	-
3625	SONSTIGE ISOLIERTE DRAHTE U. LEITUNGEN	T	1 479	180	242	12 677	1 896	2 755	4
3625	INSGESAMT	66 046	60 579	66 711	.
3626 12	KABEL	T	.A	.A	.A	.A	.A	.A	1
3626 13	SCHIFFSKABEL	T	.A	.A	.A	.A	.A	.A	1
3626 15	SONST. STARKSTROMKABEL	T	.A	.A	.A	.A	.A	.A	1
3626 16	PAPIERISOLIERT	T	.A	.A	.A	.A	.A	.A	1
3626 18	KUNSTSTOFF- U. ANDERS ISOLIERT	T	13 533	5 163	9 129	65 003	29 465	47 215	8
3626 22	DEL- U. DRUCKKABEL	T	-	.A	-	-	.A	-	-
3626 23	FERNMELDEKABEL	T	.A	.A	.A	.A	.A	.A	1
3626 27	PAPIERISOLIERT	T	.A	.A	.A	.A	.A	.A	1
3626 50	KUNSTSTOFF- U. ANDERS ISOLIERT	T	3 056	.A	3 202	21 298	.A	24 731	3
3626 90	GLASFASERKABEL	T	.A	.A	.A	.A	.A	.A	1
3626	HOCHFREQUENZKABEL	T	.A	.A	.A	.A	.A	.A	2
3626	SONST. KABEL	T	.A	.A	.A	.A	.A	.A	4
3626	INSGESAMT	107 883	78 677	101 876	.
3627 20	KABELGARNITUREN	T	.A	-	-	.A	-	-	-
3627 60	STARKSTROMKABELGARNITUREN	T	.A	.A	.A	.A	.A	.A	1
3627 08	FERNMELDEKABELGARNITUREN	T	.A	.A	.A	.A	.A	.A	1
3627	SONSTIGE KABELGARNITUREN	T	.A	.A	.A	.A	.A	.A	3
3627	INSGESAMT	T	.A	.A	.A	.A	.A	.A	.
3628 20	FREILEITUNGSARMATUREN	T	.A	.A	.A	.A	.A	.A	1
3628 60	HOCHSPANNUNGS-FREILEITUNGS- ARMATUREN	T	.A	.A	.A	.A	.A	.A	1
3628 08	NIEDERSPANNUNGS-FREILEITUNGS- ARMATUREN	T	.A	.A	.A	.A	.A	.A	1
3628	SONSTIGE FREILEITUNGSARMATUREN	T	.A	.A	.A	.A	.A	.A	3
3628	INSGESAMT	T	.A	.A	.A	.A	.A	.A	.
3629 00	FAHRLEITUNGSARMATUREN	T	.A	.A	.A	.A	.A	.A	2
3631 12	ELEKTROWERKZEUGE BIS 2 KW	ST	46 028	.A	.A	3 250	.A	.A	2
3631 15	ELEKTRISCHE HANDBOHRWERKZEUGE BIS 13 MM BOHRDURCHMESSER IN STAHL	ST	.A	.A	.A	.A	.A	.A	1
3631 20	AKKU-BOHRER, -SCHRAUBER U. SON- STIGE AKKUWERKZEUGE	ST	-	-	-	-	-	-	-
3631 31	ELEKTRISCHE SCHLEIF- U. POLIER- WERKZEUGE (BIS 300 MM SCHEIBEN- DURCHMESSER)	ST	.A	.A	-	.A	.A	-	-
3631 35	TRENN-, GERAD-, WINKEL- SCHLEIFER U. POLIERER	ST	.A	.A	.A	.A	.A	.A	1
3631 42	SCHWING- U. BANDSCHLEIFER	ST	.A	.A	.A	.A	.A	.A	1
3631 45	ELEKTRISCHE TRENNWERKZEUGE	ST	.A	.A	-	.A	.A	-	-
3631 60	KREIS-, KETTEN-, STICHSÄGEN, FRAES- U. HOBELWERKZEUGE	ST	.A	.A	-	.A	.A	-	-
3631 91	ELEKTRISCHE BLECHSCHEREN, -KNÄBBER U. -SCHNEIDER	ST	-	-	-	-	-	-	-
3631 95	DREH-, SCHLAGBOLZEN-, STEHBOL- ZENSCHRAUBER, GEWINDESCHNEIDER	ST	-	-	-	-	-	-	-
3631 99	ELEKTROHAMMER U. ELEKTROPNEU- MATISCHE HAMMER	ST	-	-	-	-	-	-	-
3631 09	HANDGEFÜHRTE ELEKTRISCHE HECKEN- SCHEREN, GRASSCHEREN U. RASEN- KANTENSCHNEIDER	ST	-	-	-	-	-	-	-
3631	SONSTIGE ELEKTROWERKZEUGE	ST	10 338	.A	.A	160	.A	.A	1
3631	ZUBEHOER, EINZEL- U. ERSATZTEILE	T	11	5	.A	279	125	.A	2
3631	INSGESAMT	4 810	2 958	3 634	.

11. PRODUKTION NACH GÜTERARTEN UND GÜTERKLASSEN - NEUE LÄNDER UND BERLIN-OST

MELDE- NR	ERZEUGNIS	EINHEIT	M E N G E			W E R T I N 1000 DM			ANZAHL DER BETR.
			1991 1. VJ	1991 4. VJ	1992 1. VJ	1991 1. VJ	1991 4. VJ	1992 1. VJ	
	ELEKTROSCHWEISS- U. -LOETGERAEUE SCHWEISSSTROMQUELLEN								
3632 11	SCHWEISSSTROMERZEUGUNGSAGGREGA- TE, SCHWEISSGENERATOREN	ST	.A	-	-	.A	-	-	-
3632 12	SCHWEISSSTROMRICHTER U. -UMFORMER	ST	.A	.A	.A	.A	.A	.A	1
3632 14	SCHWEISSTRANSFORMATOREN FUER SPANNUNGEN	ST	.A	-	-	.A	-	-	-
3632 17	BIS 220 V UEBER 220 V	ST	.A	-	-	.A	-	-	-
	ELEKTRISCHE METALLSCHWEISSGERAE- TE ZUM SCHUTZGASSCHWEISSEN U. VERWANDTE VERFAHREN								
3632 22	SCHUTZGASSCHWEISSGERAEUE NACH DEM MIG/MAG- VERFAHREN	ST	.A	-	-	.A	-	-	-
3632 25	BIS 200 A UEBER 200 A	ST	.A	.A	.A	.A	.A	.A	1
3632 29	SONSTIGE SCHUTZGASSCHWEISS- GERAEUE	ST	.A	-	.A	.A	-	.A	1
3632 30	ZUSATZGERAEUE FUER SCHUTZGAS- SCHWEISS- U. -SCHNEIDVERFAHREN	ST	.A	-	-	.A	-	-	-
	WIDERSTANDSSCHWEISSMASCHINEN ZUM METALLSCHWEISSEN								
3632 42	PUNKTSCHWEISS-, BUCKELSCHWEISS- U. NAHTSCHWEISSMASCHINEN	ST	.A	.A	.A	.A	.A	.A	1
3632 43	PUNKT- U. BUCKELSCHWEISSZUEGE U. -SCHWEISSZANGEN	ST	.A	-	.A	.A	-	.A	1
3632 47	STUMPFSCHEISSMASCHINEN	ST	.A	.A	.A	.A	.A	.A	1
	ELEKTRISCHE SCHWEISSAUTOMATEN								
3632 51	WIDERSTANDS-SCHWEISSAUTOMATEN U. -ROBOTER	ST	-	-	-	-	-	-	-
3632 55	LICHTBOGEN-SCHWEISSAUTOMATEN U. -ROBOTER	ST	-	-	.A	-	-	.A	1
3632 65	SONSTIGE ELEKTRISCHE METALL- SCHWEISSGERAEUE	ST	-	-	-	-	-	-	-
	ELEKTRISCHE SCHWEISSGERAEUE FUER NICHTMETALLISCHE STOFFE								
3632 75	KUNSTSTOFFSCHWEISSMASCHINEN U. -GERAEUE, WIDERSTANDSBEHEIZT	ST	-	.A	.A	-	.A	.A	1
3632 79	SONSTIGE ELEKTRISCHE SCHWEISS- GERAEUE FUER NICHTMETALLISCHE STOFFE	ST	.A	.A	.A	.A	.A	.A	1
3632 80	LASER-SCHWEISS- U. -SCHNEIDGERAEUE	ST	.A	-	-	.A	-	-	-
3632 91	ELEKTROLOETKOLBEN U. -PISTOLEN	ST	.A	.A	.A	.A	.A	.A	1
3632 95	SONSTIGE ELEKTROLOETGERAEUE U. -EINRICHTUNGEN	T	.A	-	.A	.A	-	.A	1
3632 06	ZUBEHOER, EINZEL- U. ERSATZTEILE FUER LICHTBOGENSCHWEISSGERAEUE	T	.A	.A	.A	.A	.A	.A	3
3632 07	U. VERWANDTE VERFAHREN	T	.A	.A	.A	.A	.A	.A	1
3632 09	FUER WIDERSTANDSSCHWEISSGERAEUE FUER SONST. ELEKTRISCHE SCHWEISS- U. LOETGERAEUE	T	.A	.A	.A	.A	.A	.A	1
3632	INSGESAMT	6 048	2 687	3 682	.
	ELEKTROCHEMISCHE U. -PHYSIKALI- SCHE GERAEUE U. EINRICHTUNGEN								
3633 31	VOLLSTAENDIGE GERAEUE U. EIN- RICHTUNGEN FUER GALVANOTECH- NISCHE ZUECKE	ST	.A	.A	.A	.A	.A	.A	2
3633 39	ZUBEHOER, EINZEL- U. ERSATZ- TEILE FUER GALVANOTECHNISCHE GERAEUE U. EINRICHTUNGEN	T	.A	.A	.A	.A	.A	.A	3
3633 50	ELEKTROSTATISCHE GERAEUE	ST	-	.A	.A	-	.A	.A	1
3633 61	INDUSTRIELLE HOCHFREQUENZGENE- RATOREN	ST	.A	-	-	.A	-	-	-
3633 70	ULTRASCHALL-SCHWINGGERAEUE	ST	.A	-	-	.A	-	-	-
3633 92	LASERSTRAHLERZUEGER	ST	.A	-	-	.A	-	-	-
3633 93	DIODENLASER	ST	-	-	-	-	-	-	-
3633 98	SONSTIGE ELEKTROPHYSIKALISCHE U. -CHEMISCHE GERAEUE U. EIN- RICHTUNGEN	ST	.A	.A	.A	.A	.A	.A	1
3633 09	ZUBEHOER, EINZEL- U. ERSATZTEILE	T	.A	.A	.A	.A	.A	.A	.
3633	INSGESAMT	841	3 351	3 772	.
	ELEKTRISCHE INDUSTRIEOEFEN U. ERWAERMSANLAGEN								
3634 11	SCHMELZOEFEEN								
3634 15	INDUKTIONSSCHMELZOEFEEN	ST	-	.A	.A	-	.A	.A	1
	MIT WIDERSTANDSERWAERMSUNG ARBEITEND	ST	.A	-	-	.A	-	-	-
3634 34	INDUKTIVE ERWAERMSANLAGEN ZUR WARMVERFORMUNG U. WARMBE- HANDLUNG VON STOFFEN	ST	-	.A	-	-	.A	-	-
3634 38	MIT NETZ- U. MITTELFREQUENZ ARBEITEND (BIS 10 KHZ)	ST	.A	-	-	.A	-	-	-
	MIT HOCHFREQUENZ ARBEITEND	ST	.A	-	-	.A	-	-	-

1) IN MELDENUMMER 3634 75 ENTHALTEN. - 2) ENTHAELT AUCH DIE MELDENUMMER 3634 60.

11 PRODUKTION NACH GUETERARTEN UND GUETERKLASSEN - NEUE LAENDER UND BERLIN-OST

MELDE- NR	ERZEUGNIS	EINHEIT	M E N G E			W E R T I N 1000 DM			ANZAHL DER BETR.
			1991 1. VJ	1991 4. VJ	1992 1. VJ	1991 1. VJ	1991 4. VJ	1992 1. VJ	
3635 11	ELEKTROWAERMEGERAETE U. -EINRICHTUNGEN FÜR DEN HAUSHALT								
3635 13	ELEKTROTISCHHERDE, -KLEINHERDE, EINZEL- U. MEHRPLATTENKOCHER (AUCH MIKROWELLENGERAETE)	ST	.A	.A	-	.A	.A	-	-
3635 16	ELEKTROVOLLHERDE U. KOMBINIERTE ELEKTROVOLLHERDE (AUCH MIT MIKROWELLENAUSRÜSTUNG)	ST	.A	-	-	.A	-	-	-
3635 17	ELEKTROEINBAUHERDE U. AE.								
3635 18	ELEKTROVOLLHERDE (AUCH MIT MIKROWELLENAUSRÜSTUNG)	ST	17 901	14 504	20 124	6 201	5 668	8 239	3
3635 19	ELEKTROKUCHMULDEN	ST	.A	.A	.A	.A	.A	.A	2
3635 21	AUS GLASKERAMIK	ST	-	-	-	-	-	-	-
3635 24	SONSTIGER ART	ST	-	-	-	-	-	-	-
3635 25	ELEKTROEINBAUBACKOEFEN	ST	-	-	-	-	-	-	-
3635 27	ELEKTROBACK- U. -BRATGERAETE U. AE.								
3635 28	ELEKTROBROTROESTER	ST	.A	.A	.A	.A	.A	.A	1
3635 29	ELEKTROHAFFELEISEN	ST	.A	.A	.A	.A	.A	.A	1
3635 31	ELEKTROFRITEUSEN	ST	.A	.A	-	.A	.A	-	-
3635 32	ELEKTROGRILLGERAETE								
3635 33	KONTAKTGRILLGERAETE	ST	.A	.A	-	.A	.A	-	-
3635 34	ANDERE GRILLGERAETE	ST	-	-	-	-	-	-	-
3635 35	SONSTIGE ELEKTROBACK- U. -BRATGERAETE	ST	-	-	-	-	-	-	-
3635 36	ELEKTROKOCHER U. -ERHITZER								
3635 37	TAUCHSIEDER	ST	.A	.A	.A	.A	.A	.A	1
3635 38	ELEKTRISCHE WARMHALTEPLATTEN	ST	-	-	-	-	-	-	-
3635 39	ELEKTRISCHE EIERKOCHER	ST	.A	.A	-	.A	.A	-	-
3635 40	ELEKTRISCHE HAUSHALTS-KAFFEE- U. -TEEBEREITER MIT EINEM NUTZINHALT BIS 2 L	ST	.A	.A	.A	.A	.A	.A	4
3635 41	SONSTIGE BEWEGLICHE ELEKTRO- KOCHER U. -ERHITZER	ST	.A	.A	.A	.A	.A	.A	2
3635 42	ELEKTRISCHE HEISSWASSERBEREITER								
3635 43	ELEKTRISCHE DURCHLAUFERHITZER	ST	-	-	-	-	-	-	-
3635 44	KOCHENDWASSER-AUTOMATEN	ST	.A	-	-	.A	-	-	-
3635 45	ELEKTRISCHE DRUCKSPEICHER	ST	.A	.A	-	.A	.A	-	-
3635 46	ELEKTRISCHE DRUCKLOSE SPEICHER	ST	.A	.A	.A	.A	.A	.A	1
3635 47	SONSTIGE ELEKTRISCHE HEISSWASSERBEREITER	ST	-	-	-	-	-	-	-
3635 48	HEIZKISSEN U. -DECKEN								
3635 49	HEIZKISSEN	ST	.A	-	-	.A	-	-	-
3635 50	HEIZDECKEN U. DGL.	ST	.A	-	-	.A	-	-	-
3635 51	ELEKTROWAERMEGERAETE FÜR DIE HAUT- U. HAARBEHANDLUNG								
3635 52	ELEKTRISCHE FRISIERSTAEBE U. LOCKENWICKLER 1)	ST							1
3635 53	SONSTIGE ELEKTROWAERMEGERAETE 2)	ST	.A	-	.A	.A	-	.A	-
3635 54	ELEKTRISCHE RAUMHEIZGERAETE U. -EINRICHTUNGEN								
3635 55	ORTSFEST								
3635 56	ELEKTRISCHE SPEICHERHEIZGERAETE	ST	.A	.A	.A	.A	.A	.A	1
3635 57	SONSTIGE ORTSFESTE RAUMHEIZGERAETE	ST	.A	.A	.A	.A	.A	.A	2
3635 58	ORTSBEWEGLICH								
3635 59	ELEKTRISCHE RADIATOREN	ST	-	.A	.A	-	.A	.A	1
3635 60	ELEKTRISCHE HEIZLUEFTER	ST	.A	.A	.A	.A	.A	.A	2
3635 61	SONSTIGE ORTSBEWEGLICHE RAUMHEIZGERAETE U. -EINRICHTUNGEN	ST	.A	.A	.A	.A	.A	.A	2
3635 62	ANDERE ELEKTROWAERMEGERAETE FÜR DEN HAUSHALT								
3635 63	ELEKTROBUEGELEISEN	ST	.A	.A	.A	.A	.A	.A	3
3635 64	ELEKTRISCHE ROHRHEIZKOEPPER	1000 M	.A	.A	.A	.A	.A	.A	1
3635 65	ELEKTRISCHE HEIZELEMENTE, -STAEBE U. -EINSAETZE	ST	542 628	1 508 591	826 943	6 772	10 820	6 238	9
3635 66	SONSTIGE ELEKTROWAERMEGERAETE U. -EINRICHTUNGEN	ST	.A	.A	.A	.A	.A	.A	2
3635 67	WAERMEPUMPEN MIT ELEKTROMOTORISCH ANGETRIEBENEM KAELEMITTELVERDICHTER								
3635 68	BIS 1 KW ANSCHLUSSLEISTUNG 3)	ST	-	-	-	-	-	-	-
3635 69	UEBER 1 BIS 15 KW ANSCHLUSSLEISTUNG 3)	ST	-	-	-	-	-	-	-
3635 70	ZUBEHOER, EINZEL- U. ERSATZTEILE	T.	137	62	175	1 772	921	1 053	15
3635 71	INSGESAMT	36 330	35 294	28 876	.
3636 72	GEWERBLICHE ELEKTROWAERMEGERAETE U. -EINRICHTUNGEN								
3636 73	ELEKTRISCHE HEISSWASSERBEREITER	ST	.A	-	-	.A	-	-	-
3636 74	ELEKTRISCHE ORTSFESTE RAUMHEIZGERAETE U. -EINRICHTUNGEN	ST	.A	.A	.A	.A	.A	.A	2
3636 75	ANDERE GEWERBLICHE ELEKTROWAERMEGERAETE U. -EINRICHTUNGEN								
3636 76	ELEKTROWAERMEGERAETE FÜR ERNAEHRUNGS- U. LANDWIRTSCHAFT	ST	.A	.A	.A	.A	.A	.A	1
3636 77	SONSTIGE ELEKTROWAERMEGERAETE U. -EINRICHTUNGEN	ST	.A	.A	.A	.A	.A	.A	1
3636 78	ZUBEHOER, EINZEL- U. ERSATZTEILE	T.	10	.A	.A	315	.A	.A	2
3636 79	INSGESAMT	676	374	531	.

1) IN MELDENUMMER 3635 65 ENTHALTEN. - 2) ENTHAELT AUCH DIE MELDENUMMER 3635 64. - 3) NENNAUFNAHME DES VERDICHTERS.

11 PRODUKTION NACH GUETERARTEN UND GUETERKLASSEN - NEUE LAENDER UND BERLIN-OST

MELDE- NR	ERZEUGNIS	EINHEIT	M E N G E			W E R T I N 1000 DM			ANZAHL DER BETR.
			1991 1. VJ	1991 4. VJ	1992 1. VJ	1991 1. VJ	1991 4. VJ	1992 1. VJ	
ELEKTROMOTORISCHE WIRTSCHAFTS- GERAETE									
3637 12	GEWERBLICHE ELEKTROBOHNERMASCHINEN	ST	-	-	-	-	-	-	-
3637 14	ELEKTRISCHE HAARSCHNEIDE- MASCHINEN	ST	.A	.A	.A	.A	.A	.A	1
3637 17	ELEKTRISCHE HAENDETROCKNER	ST	-	-	-	-	-	-	-
3637 19	SONSTIGE GEWERBLICHE ELEKTRO- MOTORISCHE WIRTSCHAFTSGERAETE FUER DEN HAUSHALT	ST	-	-	-	-	-	-	-
3637 31	ELEKTROMOTORISCHE KUECHEN- GERAETE								
3637 31	KAFFEEMUEHLEN (AUCH GEWUERZ- MUEHLEN)	ST	.A	.A	.A	.A	.A	.A	1
3637 34	MIXGERAETE (AUCH HANDRUEHR- GERAETE)	ST	.A	.A	.A	.A	.A	.A	1
3637 35	ELEKTRO-ENTSAFTER	ST	-	-	-	-	-	-	-
3637 37	RUNDSCHEIDEMASCHINEN (OHNE GROSSKUECHENMASCHINEN)	ST	.A	.A	.A	.A	.A	.A	1
3637 38	ZUSATZGERAETE	ST	-	-	-	-	-	-	-
3637 39	SONSTIGE ELEKTROMOTORISCHE KUECHENGERAETE	ST	.A	-	-	.A	-	-	-
3637 40	GESCHIRRSPUELMASCHINEN FUER DEN HAUSHALT	ST	-	-	-	-	-	-	-
3637 51	ELEKTROMOTORISCHE GERAETE ZUR HAUT- U. HAARBEHANDLUNG								
3637 51	RASIERAPPARATE (AUCH BATTE- RIEBETRIEBEN)	ST	.A	.A	.A	.A	.A	.A	1
3637 56	LUFTDUSCHEN U. HAARTROCKNER	ST	.A	.A	.A	.A	.A	.A	2
3637 58	HEIMTROCKENHAUBEN	ST	-	-	-	-	-	-	-
3637 59	SONSTIGE GERAETE ZUR HAUT- U. HAARBEHANDLUNG	ST	-	-	-	-	-	-	-
3637 60	ELEKTROMOTORISCHE GERAETE FUER DIE MUNDHYGIENE	ST	-	-	-	-	-	-	-
3637 82	ELEKTRISCHE STAUBSAUGER	ST	-	-	-	-	-	-	-
3637 83	KLOPF-/BUERSTSTAUBSAUGER	ST	-	-	-	-	-	-	-
3637 86	ANDERE STAUBSAUGER	ST	.A	.A	.A	.A	.A	.A	1
3637 86	HANDSTAUBSAUGER	ST	.A	.A	.A	.A	.A	.A	2
3637 86	BODENSTAUBSAUGER	ST	.A	.A	.A	.A	.A	.A	2
3637 91	ANDERE ELEKTROMOTORISCHE WIRT- SCHAFTSGERAETE								
3637 91	DUNSTABZUGSHAUBEN	ST	6 486	-	-	693	-	-	-
3637 94	LUFTBEFEUCHTER, ORTSBEWEG- LICH	ST	-	-	-	-	-	-	-
3637 99	SONSTIGE WIRTSCHAFTSGERAETE FUER DEN HAUSHALT	ST	13 250	.A	18 711	386	.A	647	3
3637 06	ZUBEHOER, EINZEL- U. ERSATZTEILE	T	.A	.A	.A	.A	.A	.A	3
3637 07	FUER GEWERBLICHE GERAETE	T	42	14	176	2 476	632	2 125	8
3637	FUER HAUSHALTSGERAETE	T	.	.	.	45 631	26 959	30 692	.
3637	INSGESAMT
ELEKTRISCHE HAUSHALTSKUEHLMOEBEL MIT ELEKTRISCH ANGETRIEBENEM KOMPRESSOR									
3638 12	HAUSHALTSKUEHLSCHRAENKE	ST	.A	.A	.A	.A	.A	.A	1
3638 13	TISCHKUEHLSCHRAENKE	ST	.A	.A	-	.A	.A	-	-
3638 16	EINBAUKUEHLSCHRAENKE	ST	-	-	-	-	-	-	-
3638 23	SONSTIGE HAUSHALTSKUEHL- SCHRAENKE 1)	ST	-	-	-	-	-	-	1
3638 23	KOMBINIERTER KUEHL- U. GEFRIER- SCHRAENKE 2)	ST	.A	.A	.A	.A	.A	.A	1
3638 32	HAUSHALTSGEFRIERSCHRAENKE U. -TRUHEN BIS 250 LTR	ST	-	-	-	-	-	-	-
3638 33	EINBAUGERAETE	ST	-	-	-	-	-	-	2
3638 34	STANDGERAETE 3)	ST	-	-	-	-	-	-	-
3638 34	EINBAU- U. STANDGERAETE UEBER 250 LTR 4)	ST	.A	.A	.A	.A	.A	.A	2
3638 50	KAEITEMITTELVERDICHTER, -VER- DICHTERSAETZE BIS 0,4 KW	ST	.A	.A	.A	.A	.A	.A	1
3638 09	ZUBEHOER, EINZEL- U. ERSATZTEILE	T	94	18	41	2 525	702	736	6
3638	INSGESAMT	50 470	18 953	12 873	.
ELEKTRISCHE HAUSHALTSWASCHMASCHI- NEN U. -GERAETE									
WASCHMASCHINEN MIT EINEM FUELL- GEWICHT BIS 6 KG TROCKEN- WAESCHE									
3639 11	BOTTICH- U. TROMMELWASCH- MASCHINEN 5)	ST	-	-	-	-	-	-	-
VOLLAUTOMATEN MIT U. OHNE TROCKENGANG									
3639 31	FRONTBESCHICKT (FRONTLADER)	ST	-	-	-	-	-	-	-
3639 35	MANTELBESCHICKT (TOPLADER) 6)	ST	.A	.A	.A	.A	.A	.A	-
3639 50	WAESCHESCHLEUDERN MIT EINEM FUELLGEWICHT BIS 6 KG TROCKEN- WAESCHE	ST	.A	.A	-	.A	.A	-	-
WAESCHETROMMELTROCKNER MIT EINEM FUELLGEWICHT BIS 6 KG TROCKENWAESCHE									
3639 61	MIT KONDENSATION	ST	-	.A	.A	-	.A	.A	-
3639 65	MIT ABLUFT	ST	-	-	-	-	-	-	-
3639 80	BUEGELMASCHINEN FUER DEN HAUS- HALT	ST	-	-	-	-	-	-	-
3639 90	SONSTIGE HAUSHALTSGERAETE FUER WAESCHE U. BEKLEIDUNG	ST	.A	-	-	.A	-	-	-
3639 09	ZUBEHOER, EINZEL- U. ERSATZTEILE	T	414	200	166	4 514	2 699	2 488	8
3639	INSGESAMT	25 846	11 145	5 353	.

1) IN MELDENUMMER 3638 23 ENTHALTEN. - 2) ENTHAELT AUCH DIE MELDENUMMER 3638 16. - 3) IN MELDENUMMER 3638 34 ENTHALTEN.
4) ENTHAELT AUCH DIE MELDENUMMER 3638 33. - 5) IN MELDENUMMER 3639 35 ENTHALTEN. - 6) ENTHAELT AUCH DIE MELDENUMMER 3639 11.

11 PRODUKTION NACH GUETERARTEN UND GUETERKLASSEN - NEUE LAENDER UND BERLIN-OST

MELDE- NR	ERZEUGNIS	EINHEIT	M E N G E			W E R T I N 1000 DM			ANZAHL DER BETR.
			1991 1. VJ	1991 4. VJ	1992 1. VJ	1991 1. VJ	1991 4. VJ	1992 1. VJ	
ELEKTRISCHE LEUCHTEN									
3641 11	ZWECKLEUCHTEN-INNENLEUCHTEN	ST	643 855	779 244	1 107 348	7 426	4 648	10 014	13
3641 15	FUER GLUEHLAMPEN	ST	292 498	115 754	79 917	8 011	4 187	5 175	6
3641 22	ZWECKLEUCHTEN-AUSSENLEUCHTEN FLUTLICHTSTRAHLER U. SCHEIN- WERFER	ST	61 044	24 691	33 769	3 306	1 457	1 948	3
3641 23	SONSTIGE ZWECKLEUCHTEN-AUSSEN- LEUCHTEN	ST	14 141	.A	.A	246	.A	.A	2
3641 27	FUER ENTLADUNGSLAMPEN	ST	18 203	7 665	.A	2 156	1 382	.A	2
ZWECKLEUCHTEN-SONDERLEUCHTEN LEUCHTEN FUEH BUEHNEN-, FOTO- U. FARBTECHNIK									
3641 32	FUER GLUEHLAMPEN 1)	ST							
3641 34	FUER ENTLADUNGSLAMPEN 2)	ST	.A	.A	-	.A	.A	-	-
SONSTIGE ZWECKLEUCHTEN-SONDER- LEUCHTEN									
3641 36	FUER GLUEHLAMPEN	ST	.A	.A	.A	.A	.A	.A	1
3641 38	FUER ENTLADUNGSLAMPEN	ST	18 451	.A	36 915	1 090	.A	1 486	3
3641 40	WOHNRAUM- U. REPRESENTATIV- LEUCHTEN	ST	323 340	573 607	478 940	9 711	11 251	9 518	19
3641 50	STRAHLER	ST	.A	-	.A	.A	-	.A	1
3641 60	SIGNAL- U. BEFEUERUNGSLUCHTEN FUEH STRASSEN-, WASSER- U. LUFT- VERKEHR, WERBELEUCHTEN	ST	.A	.A	.A	.A	.A	.A	5
3641 71	ELEKTROENBLITZGERAETE	ST	-	.A	-	-	.A	-	-
3641 76	BATTERIE- U. DYNAMOLEUCHTEN	ST	-	.A	.A	-	.A	.A	1
3641 78	EINZELBATTERIE-NOTLEUCHTEN	ST	-	-	-	-	-	-	-
3641 80	LICHT- U. DEKORATIONSKETTEN	ST	.A	.A	.A	.A	.A	.A	1
3641 95	SONSTIGE LEUCHTEN	ST	.A	.A	.A	.A	.A	.A	2
3641 07	STROMSCHINIEN FUEH BELEUCHTUNG- SYSTEME	1000 M	-	-	-	-	-	-	-
3641 09	ZUBEHOER, EINZEL- U. ERSATZTEILE	1 555	1 159	1 430	14
3641	INSGESAMT	35 010	29 041	35 967	.
ELEKTRISCHE GLUEHLAMPEN									
3645 12	HALOGENGLUEHLAMPEN	1000 ST	.A	.A	.A	.A	.A	.A	1
3645 14	LICHTWURF-HALOGENGLUEHLAMPEN	1000 ST	.A	.A	.A	.A	.A	.A	1
3645 16	FAHRZEUG-HALOGENGLUEHLAMPEN	1000 ST	-	-	-	-	-	-	-
3645 18	ANDERE HALOGENGLUEHLAMPEN	1000 ST	-	-	-	-	-	-	-
3645 33	BIS 100 V	1000 ST	-	-	-	-	-	-	-
3645 35	UEBER 100 V	1000 ST	-	-	-	-	-	-	-
3645 37	ANDERE ELEKTRISCHE GLUEHLAMPEN	1000 ST	.A	.A	.A	.A	.A	.A	2
3645 38	REFLEKTORGLUEHLAMPEN BIS 200 W	1000 ST	.A	.A	.A	.A	.A	.A	2
3645 39	LICHTWURF-GLUEHLAMPEN	1000 ST	.A	.A	.A	.A	.A	.A	2
3645 40	GLUEHLAMPEN FUEH FAHRZEUG- SCHEINWERFER U. ANDERE FAHR- ZEUGGLUEHLAMPEN	1000 ST	.A	.A	.A	.A	.A	.A	2
3645 41	ANDERE GLUEHLAMPEN	1000 ST	.A	.A	.A	.A	.A	.A	3
3645 42	BIS 100 V	1000 ST	.A	.A	.A	.A	.A	.A	1
3645 43	UEBER 100 V	1000 ST	.A	.A	.A	.A	.A	.A	1
3645 44	BIS 200 W 3)	1000 ST	.A	.A	.A	.A	.A	.A	1
3645 45	UEBER 200 W 4)	1000 ST	.A	.A	.A	.A	.A	.A	1
3645 46	ZUBEHOER, EINZEL- U. ERSATZTEILE	1 299	635	781	4
3645	INSGESAMT	20 075	14 272	12 864	.
ENTLADUNGSLAMPEN									
3646 22	LEUCHTSTOFFLAMPEN MIT ZWEI LAMPENSOCKELN 5)	1000 ST	.A	.A	.A	.A	.A	.A	-
3646 26	ANDERE LEUCHTSTOFFLAMPEN 6)	1000 ST	-	-	-	-	-	-	3
3646 30	HOCHSPANNUNGS-LEUCHTROEHRN	1000 ST	-	-	-	-	-	-	-
3646 40	GLIMMLAMPEN	1000 ST	.A	.A	-	.A	.A	-	-
3646 50	VERBUND-, QUECKSILBERDAMPF-, NA- TRIUMDAMPF- U. ANDERE ENTLA- DUNGSLAMPEN 6)	1000 ST	.A	.A	.A	.A	.A	.A	1
3646 70	FOTOBLITZLAMPEN 6)	1000 ST	.A	.A	.A	.A	.A	.A	1
3646 90	ULTRAVIOLETTLAMPEN, INFRAROTLAM- PEN, BOGENLAMPEN	1000 ST	.A	.A	.A	.A	.A	.A	1
3646 09	ZUBEHOER, EINZEL- U. ERSATZTEILEA	.A	.A	2
3646	INSGESAMT	2 210	5 618	8 321	.
LEITERGEBUNDENE TELEKOMMUNIKATION									
3652 10	SPRACHENDGERAETE	ST	.A	.A	.A	.A	.A	.A	6
3652 20	WECHSEL- U. GEGENSPRECHANLAGEN	ST	.A	.A	.A	.A	.A	.A	1
3652 30	SONSTIGE GERAETE FUEH SPRACHE	ST	.A	-	-	.A	-	-	-
3652 50	TEXTENDGERAETE (Z.B. TELEX, TELETEX)	ST	.A	.A	-	.A	.A	-	-
3652 60	SONSTIGE GERAETE FUEH TEXT U. BILD (Z.B. TELEFAXGERAETE)	ST	.A	.A	-	.A	.A	-	-
3652 73	OEFFENTLICHE VERMITTLUNGSEIN- RICHTUNGEN	ST	.A	.A	.A	.A	.A	.A	2
3652 77	SONST. VERMITTLUNGSEINRICHTUNGEN	ST	.A	.A	.A	.A	.A	.A	1
3652 84	UEBERTRAGUNGSEINRICHTUNGEN	ST	.A	.A	.A	.A	.A	.A	2
3652 88	MULTIPLEXER U. LEITUNGSEINRICHTUNGEN	ST	.A	.A	.A	.A	.A	.A	3
3652 09	SONST. UEBERTRAGUNGSEINRICHTUNGEN	ST	.A	.A	.A	.A	.A	.A	17
3652	ZUBEHOER, EINZEL- U. ERSATZTEILE	13 133	86 993	42 057	17
3652	INSGESAMT	59 759	130 779	80 453	.

1) IN MELDENUMMER 3641 34 ENTHALTEN. - 2) ENTHAELT AUCH DIE MELDENUMMER 3641 32. - 3) IN MELDENUMMER 3645 77 ENTHALTEN.

4) ENTHAELT AUCH DIE MELDENUMMER 3645 75. - 5) ENTHAELT AUCH DIE MELDENUMMERN 3646 26, 3646 50 UND 3646 70. - 6) IN MELDENUMMER 3646 22 ENTHALTEN.

11 PRODUKTION NACH GUETERARTEN UND GUETERKLASSEN - NEUE LAENDER UND BERLIN-OST

MELDE- NR	ERZEUGNIS	EINHEIT	M E N G E			W E R T I N 1000 DM			ANZAHL DER BETR.
			1991 1. VJ	1991 4. VJ	1992 1. VJ	1991 1. VJ	1991 4. VJ	1992 1. VJ	
	GERAETE U. EINRICHTUNGEN DER NICHTLEITERGEBUNDENEN TELEKOMMUNIKATION								
3654 10	SENDEGERAETE	ST	.A	.A	.A	.A	.A	.A	2
3654 31	SENDE-EMPFANGSGERAETE	ST	-	.A	-	-	.A	-	-
3654 33	RICHTFUNKSYSTEME	ST	-	.A	.A	-	.A	.A	1
3654 37	MOBILE FUNKTELEFON- U. FUNKRUF- SYSTEME	ST	.A	.A	.A	.A	.A	.A	1
3654 90	SONST. FUNKSYSTEME	ST	.A	.A	.A	.A	.A	.A	1
	SONST. GERAETE U. EINRICHTUNGEN DER NICHTLEITERGEBUNDENEN TELEKOMMUNIKATIONA	.A	.A	2
3654 08	ZUBEHOER, EINZEL- U. ERSATZTEILE	6 193	2 125	1 511	4
3654	INSGESAMT	62 345	10 677	12 040	.
	FUNKMESS-(RADAR-), FUNKNAVIGATION-, FUNKFERNSTEUERUNGSGERAETE U. -EINRICHTUNGEN								
3656 20	FUNKMESS-(RADAR-) GERAETE U. -EINRICHTUNGEN	ST	-	-	-	-	-	-	-
3656 40	FUNKNAVIGATIONSGERAETE U. -EINRICHTUNGEN	ST	-	-	-	-	-	-	-
3656 60	FUNKFERNSTEUERUNGSGERAETE U. -EINRICHTUNGEN	ST	.A	.A	.A	.A	.A	.A	1
3656 09	ZUBEHOER, EINZEL- U. ERSATZTEILEA	.A	.A	3
3656	INSGESAMTA	.A	.A	.
	ELEKTRISCHE UHRENANLAGEN, ZEITKONTROLLAPPARATE, ZEITMESSER								
3658 10	ELEKTRISCHE UHRENANLAGEN	ST	.A	-	-	.A	-	-	-
3658 30	ARBEITSZEITREGISTRIERUHRN, ZEIT- U. DATUMSTEMPELUHRN	ST	-	-	-	-	-	-	-
3658 50	SONST. ZEITKONTROLLAPPARATE U. ZEITMESSER	ST	-	.A	.A	-	.A	.A	1
3658 09	TEILE U. ZUBEHOERA	.A	.A	2
3658	INSGESAMTA	.A	.A	.
	RUNDFUNKEMPFANGS- U. FERNSEHEMPFANGSGERAETE U. -EINRICHTUNGEN								
	RUNDFUNKEMPFANGSGERAETE								
3661 10	MONO- U. STEREOTISCH- U. KOFFEREMPFANGSGERAETE	ST	.A	.A	.A	.A	.A	.A	1
3661 40	KRAFTFAHRZEUGEMPFANGSGERAETE	ST	.A	.A	.A	.A	.A	.A	1
3661 72	FERNSEHEMPFANGSGERAETE	ST	-
3661 76	KOFFEREMPFANGSGERAETE 1) TISCHEMPFANGS- U. STAND-EMPFANGSGERAETE 2)	ST	.A	.A	.A	.A	.A	.A	1
3661 91	ANTENNEN U. ANTENNENVERSTAERKER	ST	.A	.A	.A	.A	.A	.A	1
3661 92	AUSSENANTENNEN	ST	.A	.A	.A	.A	.A	.A	1
3661 93	AUTO- U. KOFFERANTENNEN	ST	.A	.A	.A	.A	.A	.A	1
3661 95	SONSTIGE ANTENNEN	ST	.A	.A	.A	.A	.A	.A	2
3661 96	ANTENNENVERSTAERKER	ST	.A	.A	.A	.A	.A	.A	1
	HOCHFREQUENZTECHNISCHE BAUGRUPPEN FUEER RUNDFUNK- U. FERNSEHEMPFANGSGERAETE	ST	.A	-	.A	.A	-	.A	1
3661 06	ZUBEHOER, EINZEL- U. ERSATZTEILE	5 138	1 134	1 573	3
3661 07	FUEER ANTENNEN	26 698	10 384	4 110	9
3661	FUEER RUNDFUNK- U. FERNSEHEMPFANGSGERAETE	127 985	34 115	32 400	.
3661	INSGESAMT
	PHONOTECHNISCHE GERAETE								
3663 30	ELEKTRISCHE TONWIEDERGABEGERAETE FUEER NICHTMAGNETISCHE TONTRAEGER	ST	.A	.A	.A	.A	.A	.A	1
	ELEKTRISCHE BILD- U. TONAUFNAHME- U. WIEDERGABEGERAETE FUEER MAGNETISCHE TONTRAEGER	ST	.A	-	-	.A	-	-	-
3663 44	BILD- U. TONAUFZEICHNUNGSGERAETE (SOG. VIDEORECORDER)	ST	.A	-	-	.A	-	-	-
3663 46	ELEKTRISCHE TONBANDGERAETE	ST	-	-	-	-	-	-	-
3663 48	SPULENTONBANDGERAETE	ST	.A	.A	.A	.A	.A	.A	1
3663 52	KASSETTENTONBANDGERAETE	ST	.A	.A	.A	.A	.A	.A	1
3663 54	TONFREQUENZVERSTAERKER	ST	-	-	-	-	-	-	-
3663 61	MIT EINEM AUSGANG	ST	-	-	-	-	-	-	-
3663 71	MIT ZWEI AUSGAENGEN	ST	.A	.A	.A	.A	.A	.A	1
	MIKROFONE	ST	.A	.A	.A	.A	.A	.A	1
	KOPFHUERER	ST	-	-	-	-	-	-	-
	LAUTSPRECHER	ST	.A	.A	.A	.A	.A	.A	3
3663 75	MIT GEHAEUSE	ST	.A	.A	.A	.A	.A	.A	1
3663 77	BIS 20 W	ST	.A	.A	.A	.A	.A	.A	1
3663 78	UEBER 20 W	ST	.A	.A	.A	.A	.A	.A	1
	OHNE GEHAEUSE	ST	.A	.A	.A	.A	.A	.A	1
3663 82	BESPIELTE TONTRAEGER	1000 ST	.A	.A	-	.A	.A	-	-
3663 83	SCHALLPLATTEN	1000 ST	.A	.A	-	.A	.A	-	-
3663 85	CD-PLATTEN	1000 ST	.A	.A	.A	.A	.A	.A	2
3663 88	BESPIELTE KASSETTENTONBAENDER	1000 ST	.A	.A	.A	.A	.A	.A	2
	SONST. BESPIELTE TONTRAEGER (AUCH BESPIELTE VIDEOBAENDER)	1000 ST	-	-	-	-	-	-	-
3663 95	SONSTIGE PHONOTECHNISCHE GERAETE	ST	.A	.A	.A	.A	.A	.A	1
3663 08	ZUBEHOER, EINZEL- U. ERSATZTEILE	970	462	.A	3
3663	INSGESAMT	8 057	5 223	3 812	.

1) IN MELDENUMMER 3661 76 ENTHALTEN. - 2) ENTHAEHLT AUCH DIE MELDENUMMER 3661 72.

11 PRODUKTION NACH GUETERARTEN UND GUETERKLASSEN - NEUE LAENDER UND BERLIN-OST

MELDE- NR	ERZEUGNIS	EINHEIT	M E N G E			W E R T I N 1000 DM			ANZAHL DER BETR.
			1991 1. VJ	1991 4. VJ	1992 1. VJ	1991 1. VJ	1991 4. VJ	1992 1. VJ	
AKTIVE BAUELEMENTE DER ELEKTRONIK									
ELEKTRONENROEHREN									
3665 20	KATHODENSTRAHLROEHREN	1000 ST	.A	.A	.A	.A	.A	.A	1
3665 31	SENDERROEHREN	1000 ST	-	-	-	-	-	-	-
3665 38	SONSTIGE ELEKTRONENROEHREN,	1000 ST	.A	.A	.A	.A	.A	.A	1
	MIKROWELLENROEHREN								
3665 73	DISKRETE HALBLEITER	1000 ST	.A	.A	.A	.A	.A	.A	1
	OPTOELEKTRONISCHE HALBLEITER-								
3665 74	BAUELEMENTE	1000 ST	.A	.A	.A	.A	.A	.A	1
3665 76	LEISTUNGSTRANSISTOREN 1)	1000 ST	.A	.A	.A	.A	.A	.A	1
3665 78	KLEINSIGNALTRANSISTOREN 2)	1000 ST	.A	.A	.A	.A	.A	.A	1
	DIODEN U. SONST. DISKRETE	1000 ST	44 387	.A	.A	3 968	.A	.A	2
	HALBLEITER								
AKTIVE INTEGRIERTE SCHALTUNGEN									
MONOLITHISCH, DIGITAL									
3665 82	SPEICHER	1000 ST*	.A	.A	.A
3665 84	DARUNTER ZUM ABSATZ BESTIMMT	1000 ST	.A	.A	.A	.A	.A	.A	2
	LOGIKSCHALTUNGEN	1000 ST*	.A	.A	.A
3665 85	DARUNTER ZUM ABSATZ BESTIMMT	1000 ST	2 544	.A	.A	879	.A	.A	1
	SONSTIGE SCHALTUNGEN	1000 ST*	.A	.A	.A
3665 88	DARUNTER ZUM ABSATZ BESTIMMT	1000 ST	857	381	.A	2 493	3 088	.A	2
	MONOLITHISCH, ANALOG	1000 ST*	.A	.A	.A
	DARUNTER ZUM ABSATZ BESTIMMT	1000 ST	.A	.A	.A	.A	.A	.A	1
3665 06	ZUBEHOER, EINZEL- U. ERSATZTEILE		.	.	.	-	-	.A	1
3665 09	FUER ELEKTRONENROEHREN
	FUER DISKRETE HALBLEITER U.
3665	AKTIVE INTEGRIERTE SCHALTUNGEN	5 529	10 375	3 350	4
	INSGESAMT	53 771	59 383	44 922	.
PASSIVE U. ELEKTROMECHANISCHE									
BAUELEMENTE FUEER DIE ELEKTRONIK									
SOWIE BAUGRUPPEN FUEER DIE ELEK-									
TRONIK									
PASSIVE ELEKTRONISCHE BAU-									
ELEMENTE									
WIDERSTAENDE									
3667 13	SCHICHTFESTWIDERSTAENDE	1000 ST	.A	.A	.A	.A	.A	.A	2
3667 14	DRAHTFESTWIDERSTAENDE	1000 ST	.A	-	-	.A	-	-	-
3667 15	SCHICHTSTELLWIDERSTAENDE	1000 ST	.A	-	-	.A	-	-	-
3667 18	DRAHTSTELLWIDERSTAENDE	1000 ST	.A	.A	.A	.A	.A	.A	1
3667 19	SONST. WIDERSTAENDE	1000 ST	2 972	.A	-	564	.A	-	-
KONDENSATOREN									
ELEKTROLYTKONDENSATOREN									
3667 21	ALUMINIUM-ELEKTROLYTKON-	1000 ST	.A	.A	.A	.A	.A	.A	1
3667 22	DENSATOREN								
	TANTAL-ELEKTROLYTKONDEN-	1000 ST	.A	.A	.A	.A	.A	.A	2
	SATOREN	1000 ST	.A	.A	.A	.A	.A	.A	2
3667 23	ANDERE FESTKONDENSATOREN	1000 ST	.A	.A	.A	.A	.A	.A	1
	KERAMIKKONDENSATOREN	1000 ST	.A	.A	.A	.A	.A	.A	1
	KUNSTSTOFFFOLIENKONDENSATOREN	1000 ST	.A	.A	-	.A	.A	-	-
3667 26	METALLISIERT	1000 ST	.A	.A	-	.A	.A	-	-
3667 27	SONSTIGE ART	1000 ST	3 255	.A	.A	2 172	.A	.A	1
3667 28	SONSTIGE FESTKONDENSATOREN 3)	1000 ST	1
3667 29	TRIMMER-, DREH- U. ANDERE	1000 ST	81	-	.A	339	-	.A	-
	EINSTELLBARE KONDENSATOREN 4)								
	INDUKTIVITAETEN	1000 ST	420	2 247	2 398	3 961	547	453	4
3667 36	SPULEN, MAGNETKOEPE U.AE.	1000 ST	.A	.A	.A	.A	.A	.A	3
3667 40	UEBERTRAGER	1000 ST	.A	.A	.A	.A	.A	.A	3
PIEZOELEKTRISCHE BAUELEMENTE									
(QUARZ- U. KERAMIKBAUELEMENTE)									
3667 55	ELEKTROMECHANISCHE BAUELE-	1000 ST	128	119	.A	401	537	.A	1
MENTE									
3667 62	SCHALTER U. SCHALTERSAETZE	1000 ST	2 275	2 733	2 938	2 428	1 926	2 150	6
3667 64	LEITERPLATTEN, UNBESTUECKT	1000 ST	.A	.A	.A	.A	.A	.A	3
3667 64	EINSEITIG, STARR	1000 ST	1 847	2 460	2 322	9 656	12 370	15 939	7
3667 65	ZWEISEITIG, STARR	1000 ST	-	.A	.A	-	.A	.A	2
3667 68	MULTILAYER	1000 ST	74	-	.A	556	-	.A	1
3667 72	SONSTIGE UNBESTUECKTE	1000 ST	74	-	.A	556	-	.A	1
	LEITERPLATTEN								
ELEKTROMAGNETISCHE BAUELEMENTE									
3667 72	SCHALTRELAIS FUEER LEITER-	1000 ST	.A	.A	.A	.A	.A	.A	1
	PLATTEN MIT EINER SCHALT-								
3667 75	SPANNUNG BIS 150 V	1000 ST	.A	.A	.A	.A	.A	.A	1
	SONST. ELEKTROMAGNETISCH	1000 ST	.A	.A	.A	.A	.A	.A	2
	BETAETIGTE BAUELEMENTE	1000 ST	.A	.A	.A	.A	.A	.A	2
	KONTAKT- U. VERBINDUNGSELE-								
3667 81	MENTE	1000 ST	564	299	.A	307	61	.A	1
3667 82	KONTAKTELEMENTE	1000 ST	.A	.A	.A	.A	.A	.A	3
3667 83	STECKVERBINDER FUEER	1000 ST	.A	.A	.A	.A	.A	.A	3
3667 84	GEDRUCKTE SCHALTUNGEN	1000 ST	.A	.A	.A	.A	.A	.A	3
3667 85	RECHTECKSTECKVERBINDER	1000 ST	.A	.A	.A	.A	.A	.A	2
3667 85	RUNDSTECKVERBINDER	1000 ST	.A	.A	.A	.A	.A	.A	2
3667 89	ANDERE VERBINDUNGSELEMENTE	1000 ST	3 661	3 396	2 915	8 542	290	711	3
	SICHERUNGEN	1000 ST	.A	.A	.A	.A	.A	.A	2
BAUGRUPPEN FUEER DIE ELEKTRONIK									
LEITERPLATTEN, BESTUECKT									
3667 91	FUEER RADIO-, FERNSEH-, PHO-	1000 ST*	.A	.A	.A	.A	.A	.A	6
	NO-, HAUSHALTSGERAETE U.								
3667 93	ANDERE KONSUMGUETER	1000 ST	9 549	65	76	1 755	1 314	3 030	6
	DARUNTER ZUM ABSATZ BESTIMMT	1000 ST	.A	.A	.A	.A	.A	.A	7
3667 95	FUEER GEWERBLICHE MASCHINEN U.	1000 ST*	4 313	.A	.A	.A	.A	.A	7
	GERAETE (OHNE FUEER DATENVER-	1000 ST							
	ARBEITUNGSGERAETE)	1000 ST	.A	.A	.A	.A	.A	.A	2
3667 95	DARUNTER ZUM ABSATZ BESTIMMT	1000 ST	.A	.A	.A	.A	.A	.A	2
	HYBRIDE INTEGRIERTE SCHALTUNGEN	1000 ST	.A	.A	.A	.A	.A	.A	2
	U. PASSIVE INTEGRIERTE	1000 ST*	.A	.A	.A	.A	.A	.A	2
	SCHICHTSCHALTUNGEN IN DICK-	1000 ST*	.A	.A	.A	.A	.A	.A	2
	ODER DUENN-SCHICHTTECHNIK	1000 ST	.A	.A	.A	.A	.A	.A	2
	DARUNTER ZUM ABSATZ BESTIMMT	1000 ST	.A	.A	.A	.A	.A	.A	2

1) IN MELDENUMMER 3665 76 ENTHALTEN. - 2) ENTHAELT AUCH DIE MELDENUMMER 3665 74. - 3) IN MELDENUMMER 3667 29 ENTHALTEN.
4) ENTHAELT AUCH DIE MELDENUMMER 3667 28.

11 PRODUKTION NACH GUETERARTEN UND GUETERKLASSEN - NEUE LAENDER UND BERLIN-OST

MELDE- NR	ERZEUGNIS	EINHEIT	M E N G E			W E R T I N 1000 DM			ANZAHL DER BETR.
			1991 1. VJ	1991 4. VJ	1992 1. VJ	1991 1. VJ	1991 4. VJ	1992 1. VJ	
3667 99	SONST. ZUSAMMENGESETZTE BAUELE- MENTE FUER DIE FUNKENTSTOERUNG U. ANDERE ANWENDUNGEN	1000 ST*	.A	-	-	.A	.	.	.
3667 08	DARUNTER ZUM ABSATZ BESTIMMT	1000 ST	.A	-	-	.A	.	.	.
3667	ZUBEHOER, EINZEL- U. ERSATZTEILE INSGESAMT	3 440 61 381	2 973 36 292	4 561 50 712	11 .
3671 11	ELEKTRISCHE MESSGERAETE FUER NICHTELEKTRISCHE GROESSEN	ST	.A	.A	.A	.A	.A	.A	2
3671 15	ELEKTRISCHE GERAETE U. EINRICH- TUNGEN ZUM MESSEN MECHANISCHER GROESSEN	ST	.A	.A	.A	.A	.A	.A	1
3671 21	ELEKTRISCHE GESCHWINDIGKEITS- U. DREHZAHLMESSER	ST	.A	.A	.A	.A	.A	.A	2
3671 23	ELEKTRISCHE ZAEHLER BIS 10 KHZ	ST	.A	.A	.A	.A	.A	.A	1
3671 25	ELEKTRISCHE GERAETE ZUM MESSEN DER TEMPERATUR U. DER WAERMEMENGE	ST	.A	.A	.A	.A	.A	.A	2
3671 29	ELEKTRISCHE TEMPERATURAUF- NEHMER	ST	.A	.A	.A	.A	.A	.A	2
3671 23	ELEKTRISCHE, SPEZIELL FUER TEMPERATUR BESTIMMTE ANPAS- SER, AUSGEBER U. KOMPLETTE TEMPERATUREMESSGERAETE 1)	ST	.A	.A	.A	.A	.A	.A	2
3671 25	ELEKTRISCHE STRAHLUNGSPYRO- METER 2)	ST	.A	.A	.A	.A	.A	.A	2
3671 29	ELEKTRISCHE GERAETE ZUM MES- SEN DER WAERMEMENGE	ST	.A	.A	.A	.A	.A	.A	2
3671 41	ELEKTRISCHE GERAETE ZUM MESSEN VERAENDERLICHER GROESSEN VON FLUESSIGKEITEN U. GASEN	ST	.A	.A	.A	.A	.A	.A	2
3671 43	ELEKTRISCHE GERAETE ZUM MES- SEN DER FEUCHTIGKEIT FUER INDUSTRIELLE ZWECHE	ST	.A	.A	.A	.A	.A	.A	2
3671 45	ELEKTRISCHE GERAETE ZUM MES- SEN DES DURCHFLUSSES	ST	.A	.A	.A	.A	.A	.A	2
3671 47	ELEKTRISCHE GERAETE ZUR FUELLSTANDMESSUNG	ST	.A	.A	.A	.A	.A	.A	2
3671 61	ELEKTRISCHE GERAETE ZUM MES- SEN VON DRUCK U. DIFFERENZ- DRUCK	ST	.A	.A	.A	.A	.A	.A	2
3671 65	ELEKTRISCHE GERAETE ZUM MESSEN GEOMETRISCHER GROESSEN	ST	.A	.A	.A	.A	.A	.A	2
3671 69	ELEKTRISCHE LAENGMENESSGERAE- TE FUER DEN HANDGEBRAUCH	ST	.A	.A	.A	.A	.A	.A	2
3671 70	SONST. ELEKTRISCHE GERAETE ZUM MESSEN GEOMETRISCHER GROESSEN	ST	.A	.A	.A	.A	.A	.A	2
3671 99	UNTER ANWENDUNG VON FOTO- ELEKTRISCHEN MESSVERFAHREN	ST	.A	.A	.A	.A	.A	.A	2
3671 09	UNTER ANWENDUNG VON SONST. ELEKTRISCHEN MESSVERFAHREN	ST	.A	.A	.A	.A	.A	.A	2
3671	ELEKTRISCHE NAVIGATIONSGERAETE	ST	139	.A	.A	507	.A	.A	3
3671	ELEKTRISCHE GERAETE ZUM MESSEN SONST. NICHELEKTRISCHER GROESSEN	ST	-	.A	.A	-	.A	.A	-
3671	TEILE U. ZUBEHOER FUER ELEKTRI- SCHE MESSGERAETE FUER NICHT- ELEKTRISCHE GROESSEN	ST	.A	.A	.A	.A	.A	.A	2
3671	INSGESAMT	218 10 884	- 3 462	- 3 504	- .
3672 10	ELEKTRISCHE MESSGERAETE FUER ELEKTRISCHE GROESSEN	ST	.A	.A	.A	.A	.A	.A	2
3672 20	GERAETE ZUM MESSEN, NACHWEISEN U. ANALYSIEREN IONISIERENDER STRAHLUNG	ST	.A	.A	.A	.A	.A	.A	2
3672 31	OSZILLOSKOPE	ST	.A	.A	.A	.A	.A	.A	2
3672 35	GERAETE ZUR ERZEUGUNG ELEKTRI- SCHER FREQUENZEN U. SIGNALE FUER MESSZWECKE, ZAEHLER UEBER 10 KHZ	ST	.A	.A	.A	.A	.A	.A	2
3672 51	ELEKTRISCHE GERAETE ZUM ANPAS- SEN ELEKTRISCHER MESS- STEUER- U. REGELUNGSSIGNALE	ST	.A	.A	.A	.A	.A	.A	2
3672 52	MESSGERAETE U. MESSEINRICHTUN- GEN FUER DIE KOMMUNIKATIONS- TECHNIK	ST	.A	.A	.A	.A	.A	.A	2
3672 54	FUER DIE ANALOGE KOMMUNIKA- TIONSTECHNIK	ST	.A	.A	.A	.A	.A	.A	2
3672 60	FUER DIE DIGITALE KOMMUNIKA- TIONSTECHNIK 3)	ST	.A	.A	.A	.A	.A	.A	2
3672 71	SPEKTRUM- U. NETZWERKANALYSA- TOREN 4)	ST	.A	.A	.A	.A	.A	.A	2
3672 73	ELEKTRISCHE MESSBRUECKEN, KOM- PENSATOREN U. NORMALIEN	ST	.A	.A	.A	.A	.A	.A	2
3672	ANZEIGENDE MESSGERAETE FUER ELEKTRISCHE GROESSEN, UNAB- HAENGIG VON DER MESSGROESSE AUF DER SKALA	ST	.A	.A	.A	.A	.A	.A	2
3672	EINBAUMESSGERAETE MIT ELEK- TROMECHANISCHEN MESSWERKEN	ST	.A	.A	.A	.A	.A	.A	2
3672	EINBAUMESSGERAETE MIT DIGI- TALER MESSWERTVERARBEITUNG	ST	.A	.A	.A	.A	.A	.A	2

1) IN MELDENUMMER 3671 25 ENTHALTEN. - 2) ENTHAELT AUCH DIE MELDENUMMER 3671 23. - 3) IN MELDENUMMER 3672 54 ENTHALTEN.
4) ENTHAELT AUCH DIE MELDENUMMER 3672 52.

11 PRODUKTION NACH GUETERARTEN UND GUETERKLASSEN - NEUE LAENDER UND BERLIN-OST

MELDE- NR	ERZEUGNIS	EINHEIT	M E N G E			W E R T I N 1000 D M			ANZAHL DER BETR.
			1991 1. VJ	1991 4. VJ	1992 1. VJ	1991 1. VJ	1991 4. VJ	1992 1. VJ	
	ANDERE ANZEIGENDE MESSGERAETE FUER ELEKTRISCHE GROESSEN								
3672 75	ANALOG ANZEIGEND	ST	.A	-	-	.A	-	-	-
3672 77	DIGITAL ANZEIGEND	ST	.A	.A	.A	.A	.A	.A	1
	ELEKTRISCHE REGISTRIERGERAETE EINBAUSCHREIBER								
3672 81	ELEKTRISCHE LINIENSCHREIBER	ST	.A	.A	.A	.A	.A	.A	3
3672 85	ELEKTRISCHE PUNKTSCHREIBER	ST	-	-	-	-	-	-	-
3672 87	OSZILLOGRAPHEN, MESSGERAETE MIT MAGNETBANDREGISTRIERVOR- RICHTUNG ODER ANDERER ELEK- TRISCHER AUFZEICHNUNGSVOR- RICHTUNG	ST	-	-	-	-	-	-	-
3672 88	SONSTIGE ELEKTRISCHE SCHREIBER	ST	-	-	-	-	-	-	-
3672 07	MESSUMFORMER FUER STARKSTROM- GROESSEN	-	-	-	-
3672 08	TEILE U. ZUBEHOER FUER ELEKTRI- SCHE MESSGERAETE FUER ELEKTRI- SCHE GROESSEN	191	.A	.A	1
3672	INSGESAMTA	.A	.A	.
	ELEKTRIZITAETSAEHLER								
3673 30	EINPHASENWECHSELSTROMZAEHLER	ST	.A	.A	.A	.A	.A	.A	1
3673 50	MEHRPHASENWECHSELSTROMZAEHLER	ST	.A	.A	.A	.A	.A	.A	1
3673 80	SONST. ELEKTRIZITAETSAEHLER	ST	-	-	-	-	-	-	-
3673 09	TEILE U. ZUBEHOER FUER ELEKTRI- ZITAETSAEHLERA	-	-	-
3673	INSGESAMTA	.A	.A	.
	ELEKTRISCHE MESSGERAETE FUER CHE- MISCHE U. PHYSIKALISCHE UNTER- SUCHUNGEN								
	MESSGERAETE MIT OPTISCHER VOR- RICHTUNG, MIT ELEKTRONISCHEN BAUELEMENTEN AUSGERUESTET								
3674 11	SPEKTRALFOTOMETER, SPEKTRO- METER U. ANDERE FOTOMETRI- SCHE ANALYSEGERAETE	ST	.A	.A	.A	.A	.A	.A	3
3674 14	SONSTIGE MESSGERAETE MIT OP- TISCHER VORRICHTUNG FUER CHEMISCHE U. PHYSIKALISCHE UNTERSUCHUNGEN	ST	-	.A	.A	-	.A	.A	1
	ANDERE ELEKTRISCHE MESSGERAETE FUER CHEMISCHE U. PHYSIKALI- SCHE UNTERSUCHUNGEN								
3674 51	GASANALYSATOREN	ST	.A	.A	.A	.A	.A	.A	1
3674 56	SONST. ELEKTRISCHE MESSGERAE- TE FUER CHEMISCHE U. PHYSI- KALISCHE UNTERSUCHUNGEN ODER ZUM MESSEN DER PHYSIKALISCHEN EIGENSCHAFTEN VON STOFFEN	ST	.A	.A	-	.A	.A	-	-
3674 09	TEILE U. ZUBEHOER FUER ELEKTRI- SCHE MESSGERAETE FUER CHEMISCHE U. PHYSIKALISCHE UNTERSUCHUNGEN	2 774	1 180	.A	2
3674	INSGESAMT	6 231	3 719	2 717	.
	ELEKTRISCHE PRUEFGERAETE U. EIN- RICHTUNGEN								
3675 12	NICHTOPTISCHE MIKROSKOPE	ST	-	-	-	-	-	-	-
3675 14	MASCHINEN U. GERAETE FUER DIE PRUEFUNG DER MECHANISCHEN EI- GENSCHAFTEN VON METALLISCHEN STOFFEN, MIT ELEKTRISCHEN PRUEFVERFAHREN ARBEITEND 1)	ST	-	-	-	-	-	-	-
3675 16	MASCHINEN U. GERAETE FUER DIE PRUEFUNG DER MECHANISCHEN EI- GENSCHAFTEN VON NICHTMETALLI- SCHEN STOFFEN 2)	ST	-	-	-	-	-	-	-
3675 21	ROENTGENANALYSEGERAETE ZUR ELE- MENT- U. STRUKTURBESTIMMUNG U. WERKSTOFFPRUEFUNG	ST	.A	.A	-	.A	.A	-	-
3675 25	APPARATE U. GERAETE, DIE ALPHA-, BETA- ODER GAMMASTRAH- LEN VERWENDEN, FUER NICHTMEDI- ZINISCHE ZWECKE	ST	.A	-	-	.A	-	-	-
3675 30	MESSGERAETE ZUM PRUEFEN VON SCHUTZMASSNAHMEN	ST	.A	-	-	.A	-	-	-
3675 40	GERAETE U. EINRICHTUNGEN ZUM PRUEFEN VON ELEKTRISCHEN KA- BELN, BAUELEMENTEN, VERDRAH- TUNGEN, VERKABELUNGEN U. IN- STALLATIONEN	ST	1 288	584	.A	3 343	812	.A	3
3675 90	SONST. ELEKTRISCHE PRUEFGE- RAETE U. -EINRICHTUNGEN	ST	.A	.A	.A	.A	.A	.A	2
	TEILE U. ZUBEHOER								
3675 06	FUER NICHTOPTISCHE MIKROSKOPE	-	-	-	-
3675 07	FUER ELEKTRISCHE PRUEFGERAETE	343	889	386	4
3675	INSGESAMT	8 076	2 374	1 879	.
	ELEKTRISCHE REGEL- U. STEUERUNGS- GERAETE U. -EINRICHTUNGEN FUER BESTIMMTE ANWENDUNGS- GEBIETE								
3677 11	ELEKTRISCHE FEUERUNGSAUTOMA- TEN	ST	.A	.A	.A	.A	.A	.A	1

1) IN MELDENUMMER 3675 16 ENTHALTEN. - 2) ENTHAELT AUCH DIE MELDENUMMER 3675 14.

11 PRODUKTION NACH GUETERARTEN UND GUETERKLASSEN - NEUE LAENDER UND BERLIN-OST

MELDE- NR	ERZEUGNIS	EINHEIT	M E N G E			W E R T I N 1000 DM			ANZAHL DER BETR.
			1991 1. VJ	1991 4. VJ	1992 1. VJ	1991 1. VJ	1991 4. VJ	1992 1. VJ	
	ELEKTRISCHE REGELGERAETE U. -EINRICHTUNGEN, AUSSCHLIESS- LICH BESTIMMT								
3677 13	FUER DIE HEIZUNGS-, LUEF- TUNGS- U. KLIMATECHNIK	ST	972	829	.A	1 093	3 695	.A	4
3677 15	FUER DIE ELEKTRISCHE STROM- ERZEUGUNG U. -VERTEILUNG, BEGINNEND AM GENERATOR	ST	.A	.A	.A	.A	.A	.A	3
3677 16	NUMERISCHE U. ROBOTER-STEU- ERUNGEN	ST	.A	.A	.A	.A	.A	.A	3
3677 18	SONST. ANWENDUNGSABHAENGIGE REGEL- U. STEUERUNGSGERAETE U. -EINRICHTUNGEN	ST	487 313	295 771	95 468	15 606	7 620	4 473	7
3677 51	ANWENDUNGSUNABHAENGIGE ELEKTRISCHE ZEITAUSSCHUESER FUE- R TARIFZWECKE	ST	-	.A	.A	-	.A	.A	2
3677 55	ELEKTRISCHE ZEITSCHALTGERAETE RELAIS NACH VDE 0435	ST	.A	.A	.A	.A	.A	.A	1
3677 62	ZEITRELAIS	ST	58 035	33 740	26 109	2 164	945	1 749	6
3677 63	MESSRELAIS	ST	.A	.A	.A	.A	.A	.A	1
3677 65	MELDERRELAIS U. MELDER	ST	.A	.A	.A	.A	.A	.A	1
3677 67	SCHALTRELAIS, NICHT FUE- R LEITERPLATTEN	ST	.A	.A	.A	.A	.A	.A	3
3677 68	SCHALTRELAIS FUE- R LEITERPLATTEN MIT EINER SCHALTSPANNUNG UEBER 150 V	ST	.A	.A	.A	.A	.A	.A	1
3677 81	FOTOELEKTRISCHE REGEL- U. STEUERUNGSGERAETE	ST	.A	.A	.A	.A	.A	.A	1
3677 82	ELEKTRISCHE FERNWIRKGERAETE	ST	.A	.A	.A	.A	.A	.A	1
3677 84	ELEKTRISCHE REGLER IN FUNKTIO- NELLE GESCHLOSSENER BAUWEISE FUE- R DIE PROZESSTECHNIK U.AE. INDUSTRIELLE ANWENDUNGEN	ST	28 419	2 779	43 276	2 788	634	1 158	3
3677 85	BAUGRUPPEN FUE- R VERBINDUNGS- PROGRAMMIERTE STEUERUNGEN	ST	.A	.A	.A	.A	.A	.A	2
3677 86	REGEL- U. STEUEREREINRICHTUNGEN MIT KONVENTIONELLEN U. PRO- GRAMMIERBAREN ELEKTRONISCHEN GERAETEN	ST	11 011	13 659	5 447	6 367	5 065	10 787	10
3677 87	SPEICHERPROGRAMMIERBARE STEU- ERUNGSGERAETE	ST	451	954	255	1 741	2 194	1 146	3
3677 88	AUTOMATISIERUNGSSYSTEME FUE- R DIE PROZESSTECHNIK	ST	16 431	6 910	.A	3 999	605	.A	2
3677 08	TEILE U. ZUBEHOER FUE- R ELEK- TRISCHE REGEL- U. STEUERUNGS- GERAETE U. -EINRICHTUNGEN	5 173	420	1 263	9
3677	INSGESAMT	61 874	37 206	46 294	.
	ELEKTROMEDIZINISCHE GERAETE								
3681 12	ROENTGENAPPARATE U. -GERAETE FUE- R MEDIZINISCHE ZWECKE	ST	.A	.A	.A	.A	.A	.A	2
3681 15	APPARATE U. GERAETE, DIE ALPHA- BETA- ODER GAMMASTRAHLEN VER- WENDEN, FUE- R MEDIZINISCHE ZWECKE	ST	-	-	-	-	-	-	-
3681 16	ROENTGENROEHREN	ST	.A	.A	.A	.A	.A	.A	1
3681 18	ANDERE TEILE U. ZUBEHOER FUE- R GERAETE U. APPARATE DIE ROENT- GEN-, ALPHA-, BETA- ODER GAMMA- STRAHLEN VERWENDENA	11 442	8 308	5
3681 20	ELEKTRISCHE DENTALBOHRMASCHINEN	ST	.A	.A	.A	.A	.A	.A	1
3681 32	ULTRAVIOLETT- ODER INFRAROTBE- STRAHLUNGSGERAETE	ST	.A	.A	-	.A	.A	-	-
3681 36	HOCHFREQUENZTHERAPIEGERAETE GERAETE FUE- R ELEKTRODIAGNOSE U. PACIENTENUEBERWACHUNG	ST	.A	.A	.A	.A	.A	.A	1
3681 51	ULTRASCHALLDIAGNOSEGERAETE	ST	.A	-	-	.A	-	-	-
3681 53	ELEKTROKARDIOGRAPHEN	ST	.A	.A	.A	.A	.A	.A	1
3681 55	ELEKTROENCEPHALOGRAPHEN	ST	-	-	-	-	-	-	-
3681 58	ANDERE GERAETE FUE- R ELEKTRO- DIAGNOSE	ST	902	528	155	1 437	3 441	1 795	3
3681 60	ELEKTROCHIRURGIEGERAETE	ST	-	-	-	-	-	-	-
3681 70	ELEKTRISCHE VIBRATIONSMASSEGE- GERAETE	ST	-	-	-	-	-	-	-
3681 81	ELEKTRISCHE HOERHILFEN	ST	.A	-	.A	.A	-	.A	2
3681 84	ELEKTRISCH BETRIEBENE IMPLANTATE	ST	-	-	-	-	-	-	-
3681 87	ANDERE ELEKTRISCHE GERAETE ZUM BEHEBEN VON FUNKTIONSSCHAE- DEN ODER GEBRECHEN	ST	-	-	-	-	-	-	-
3681 91	SONSTIGE ELEKTROMEDIZINISCHE GERAETE	ST	.A	.A	.A	.A	.A	.A	1
3681 07	TEILE U. ZUBEHOER FUE- R ELEKTRI- SCHE GERAETE ZUM BEHEBEN VON FUNKTIONSSCHAE- DEN ODER GEBRECHENA	.A	.A	2
3681 08	TEILE U. ZUBEHOER FUE- R SONST. ELEKTROMEDIZINISCHE GERAETE	1 867	1 988	636	5
3681	INSGESAMT	22 328	32 501	23 397	.
	ELEKTROKOHLEN U. -BUERSTEN (EINSCHL. BUERSTENHALTER) GRAPHIT- U. AMORPHE KOHLELEK- TRODEN	T	.A	.A	.A	.A	.A	.A	1
3682 20	STROMZUFUEHRUNGEN	ST	.A	.A	.A	.A	.A	.A	1
3682 31	KOHLE- U. METALLBUERSTEN	T	.A	.A	.A	.A	.A	.A	1
3682 36	BUEGEL- U. SCHLEIFKOHLEN, KOHLE- RINGE	ST	.A	.A	.A	.A	.A	.A	1

11 PRODUKTION NACH GUETERARTEN UND GUETERKLASSEN - NEUE LAENDER UND BERLIN-OST

MELDE- NR	ERZEUGNIS	EINHEIT	M E N G E			W E R T I N 1000 DM			ANZAHL DER BETR.
			1991 1. VJ	1991 4. VJ	1992 1. VJ	1991 1. VJ	1991 4. VJ	1992 1. VJ	1992 1. VJ
3682 40	BUERSTENHALTER	T	.A	.A	.A	.A	.A	.A	2
3682 50	KOHLEBLOECKE, -PLATTEN U. -STANGEN ZUR HERSTELLUNG VON KOHLEBUERSTEN U. ANDEREN FORM- KOERPERN	T	.A	.A	.A	.A	.A	.A	1
3682 70	SONST. ELEKTROTECHNISCHE KOHLE- ERZEUGNISSE	T	.A	.A	.A	.A	.A	.A	1
3682	INSGESAMTA	.A	7 144	.
3683 00	ELEKTROTECHNISCHE FERTIGERZEUG- NISSE ZU ELEKTRISCHEN ISOLIER- ZWECKEN	T	.A	.A	-	.A	.A	-	-
3684 10	ELEKTRISCHE SIGNAL- U. SICHER- HEITSGERAETE	T	-	-	-	-	-	-	-
3684 40	VERKEHRSSIGNAL- U. -SICHERUNGS- GERAETE	T	.A	.A	.A	.A	.A	.A	5
3684 60	BAHNSIGNAL- U. -SICHERUNGSGE- RAETE	T	7	1	6	201	75	402	8
3684 90	GERAETE FUER SICHERHEITS- U. ALARMANLAGEN	T	.A	-	-	.A	-	-	-
3684 09	SONST. SIGNAL- U. SICHERHEITS- GERAETE	T	.A	.A	.A	.A	.A	.A	3
3684	ZUBEHOER, EINZEL- U. ERSATZTEILE INSGESAMT	31 353	26 319	16 560	.
3686 00	ELEKTRISCHE AUSRUESTUNGEN FUER FAHRRAEDER, KRAFTFAHRZEUGE U. VERBRENNUNGSMOTOREN	T	2 018	5 324	5 611	52 985	88 348	88 834	22
3687 10	ELEKTRISCHE AUSRUESTUNG FUER LUFT- U. RAUMFAHRZEUGE	T	-	-	-	-	-	-	-
3687 09	AUSRUESTUNG FUER LUFT- U. RAUM- FAHRZEUGE, Z.B. ANLASSER, GE- NERATOREN	T	-	-	-	-	-	-	-
3687	ZUBEHOER, EINZEL- U. ERSATZTEILE INSGESAMT	-	-	-	.
3688 30	ELEKTROMAGNETISCHE GERAETE	T	.A	.A	.A	.A	.A	.A	1
3688 45	MAGNETISCHE SPANNVORRICHTUNGEN, HALTEMAGNETE	ST	.A	.A	.A	.A	.A	.A	1
3688 50	BETAETIGUNGSMAGNETE	ST	31 144	6 859	2 355	542	197	224	3
3688 91	SCHWINGMAGNETE	ST	-	-	-	-	-	-	-
3688 93	ELEKTRISCHE VERRIEGELUNGS- U. ENTRIEGELUNGSMAGNETE	ST	.A	-	-	.A	-	-	-
3688 94	ELEKTRISCHE STEUER- U. VENTIL- MAGNETE	ST	.A	-	-	.A	-	-	-
3688 98	ELEKTRISCHE MAGNETVENTILE	ST	.A	-	-	.A	-	-	-
3688 09	SONST. ELEKTROMAGNETISCHE GERAET- E	ST	.A	.A	.A	.A	.A	.A	2
3688	ZUBEHOER, EINZEL- U. ERSATZTEILE INSGESAMT	.	.A	.A	.A	.A	.A	.A	1
3689 10	ANDERE ELEKTROTECHNISCHE ERZEUG- NISSE	T	-	-	-	-	-	-	-
3689 20	ELEKTROZAUNGERAETE	T	-	-	-	-	-	-	-
3689 80	ELEKTRO-SCHMIEDEFEUERGERBLAESE U. DGL.	T	-	-	-	-	-	-	-
3689 09	SONST. ELEKTROTECHNISCHE ER- ZEUGNISSE	T	.A	.A	-	.A	.A	-	-
3689	ZUBEHOER, EINZEL- U. ERSATZTEILE INSGESAMT	.	.A	.A	41 490	.A	.A	1 229	10
3692 10	REPARATUREN, VEREDLUNG U. MONTA- GEN VON ERZEUGNISSEN DIESER GUETERGRUPPE	7 249	12 304	7 892	33
3692 30	REPARATUREN VON ELEKTROMOTOREN U. -GENE- RATOREN	6 836	17 830	16 260	42
3692 50	VON ELEKTRISCHEN HAUSHALTSGE- RAETEN	1 934	2 827	2 111	25
3692 80	VON RUNDFUNK-, FERNSEH- U. PHONO- TECHNISCHEN GERAETEN U. EIN- RICHTUNGEN U. AE.	18 757	15 414	11 048	56
3692	VON SONST. ELEKTROTECHNISCHEN ERZEUGNISSEN	34 776	48 375	37 311	.
3692	INSGESAMT
3696 00	EIGENVEREDLUNG 1)	6 871	4 738	2 027	25
3696 00	LOHNVEREDLUNG 2)
3697 21	MONTAGEN (EINSCHL. INSTALLATIONEN) VON SCHAFTANLAGEN	161 392	176 492	147 685	46
3697 26	VON KABELN (VERLEGEN VON KABELN)	8 514	13 334	13 749	39
3697 28	VON FREILEITUNGENA	.A	.A	6
3697 29	VON FAHRLEITUNGENA	.A	.A	1

1) IN MELDENUMMER 3696 00 ENTHALTEN. - 2) ENTHAEHLT AUCH DIE MELDENUMMER 3695 00.

11 PRODUKTION NACH GUETERARTEN UND GUETERKLASSEN - NEUE LAENDER UND BERLIN-OST

MELDE- NR	ERZEUGNIS	EINHEIT	M E N G E			W E R T I N 1000 DM			ANZAHL DER BETR.
			1991 1. VJ	1991 4. VJ	1992 1. VJ	1991 1. VJ	1991 4. VJ	1992 1. VJ	1992 1. VJ
3697 51	VON NACHRICHTENTECHNISCHEN GE- RAETEN U. EINRICHTUNGEN	35 745	136 478	71 952	28
3697 70	VON MESS-, PRUEF-, REGEL-, STEUERUNGSGERAETEN U. -EIN- RICHTUNGEN	34 753	35 418	32 043	24
3697 80	VON SONST. ELEKTROTECHNISCHEN ERZEUGNISSEN	109 553	136 468	93 337	123
3697	INSGESAMT	365 803	512 137	371 017	.
FEINMECHANISCHE UND OPTISCHE ERZEUGNISSE, UHREN									
AUGENOPTIK									
FASSUNGEN FUER BRILLEN ODER AENLICHE WAREN									
3711 26	AUS KUNSTSTOFF 1)	1000 ST	.A	.A	.A	.A	.A	.A	1
3711 27	AUS EDELMETALLEN ODER EDELME- TALLPLATTIERUNGEN 1) 2)	1000 ST	-
3711 28	AUS UNEDLEN METALLEN ODER SONST. STOFFEN 1) 3)	1000 ST	.A	.A	.A	.A	.A	.A	1
3711 30	FASSUNGSTEILEA	.A	.A	1
3711 41	KONTAKTLINSEN	1000 ST	-	-	-	-	-	-	-
BRILLENGLAESER									
BEIDE FLAECHEN FERTIG BEARBEITET									
3711 42	OHNE KORREKTIONSWIRKUNG	1000 ST	-	-	.A	-	-	.A	1
MIT KORREKTIONSWIRKUNG									
3711 43	EINSTAERKENGLESER (UNIFOKAL)	1000 ST	.A	.A	.A	.A	.A	.A	1
MEHRSTAERKENGLESER (MULTIFO- KAL)									
3711 44	PROGRESSIV	1000 ST	-	-	.A	-	-	.A	1
3711 45	NICHTPROGRESSIV	1000 ST	.A	.	.A	.A	.A	.A	1
3711 47	NUR EINE FLAECHE FERTIG BEARBEITET (SEMIFINISHED)	1000 ST	-	-	-	-	-	-	-
3711 49	OPTISCH NICHT BEARBEITET	1000 ST	-	-	-	-	-	-	-
3711 62	SONNENBRILLEN	1000 ST	-	-	-	.A	-	-	-
3711 65	ARBEITSSCHUTZBRILLEN	1000 ST	-	-	-	-	-	-	-
3711 66	SONST. SCHUTZBRILLEN Z.B. SPORTBRILLEN	1000 ST	-	-	-	-	-	-	-
3711 70	ANDERE VERGLASTE BRILLEN U. SEH- HILFEN	1000 ST	.A	.A	.A	.A	.A	.A	3
3711 80	BRILLENETUIS	1000 ST	.A	-	-	.A	-	-	-
3711	INSGESAMT	9 354	4 491	4 289	.
UNGEFASSTE U. GEFASSTE OPTISCHE ELEMENTE									
UNGEFASSTE OPTISCHE ELEMENTE									
3712 11	OPTISCHE FASERN SOWIE BUENDEL U. KABEL AUS OPTISCHEN FASERN	KG	.A	-	-	.A	-	-	-
3712 17	UNGEFASSTE OPTISCHE ELEMENTE SONSTIGER ART	ST	662 956	388 398	60 608	3 534	2 960	1 514	7
GEFASSTE OPTISCHE ELEMENTE									
3712 51	OBJEKTIVE FUER FERNGLAESER, MIKROSKEPE U.AE.	ST	.A	-	.A	.A	-	.A	2
3712 55	FILTER U. SONST. GEFASSTE OP- TISCHE ELEMENTE	ST	.A	-	.A	.A	-	.A	1
3712	INSGESAMT	4 264	2 960	1 862	.
*OPTISCHE MIKROSKEPE (OHNE ELEK- TRONENMIKROSKEPE)									
3713 12	STEREOMIKROSKEPE	ST	.A	.A	.A	.A	.A	.A	1
MIKROSKEPE SONSTIGER ART									
3713 51	FUER MIKROFOTOGRAFIE, MIKROKI- NEMATOGRAFIE ODER MIKROPRO- JEKTION 4)	ST	2
3713 54	FUER MESS- U. ZENTRIERZWECKE 5)	ST	.A	.A	.A	.A	.A	.A	-
3713 57	FUER SONST. ZWECKE	ST	.A	.A	.A	.A	.A	.A	2
3713 09	TEILE U. ZUBEHOER FUER OPTISCHE MIKROSKEPEA	.A	.A	3
3713	INSGESAMT	16 517	7 124	7 589	.
FERNGLAESER, FERNROHRE U. ANDERE ASTRONOMISCHE GERAETE									
3715 10	FERNGLAESER	ST	.A	.A	.A	.A	.A	.A	1
3715 50	FERNROHRE, OPTISCHE TELESKOPE U. ANDERE ASTRONOMISCHE INSTRUMENTE	ST	.A	.A	.A	.A	.A	.A	2
3715 09	TEILE U. ZUBEHOER FUER FERN- GLAESER, FERNROHRE U. ANDERE ASTRONOMISCHE GERAETEA	.A	.A	1
3715	INSGESAMT	3 132	573	3 143	.
GERAETE FUER GEODAESIE, TOPOGRA- PHIE, FOTOGRAMMETRIE U. HYDRO- GRAPHIE									
3717 30	THEODOLITE U. TACHYMETER	ST	.A	.A	.A	.A	.A	.A	1
3717 60	NIVELLIERINSTRUMENTE	ST	.A	.A	.A	.A	.A	.A	1
3717 90	ANDERE GEODAETISCHE, TOPOGRA- PHISCHE, OZEANOGRAPHISCHE U. HYDROGRAPHISCHE GERAETE; FOTO- GRAMMETRISCHE GERAETE	ST	.A	.A	.A	.A	.A	.A	1

1) FUER DIE KLASSIFIZIERUNG VON FASSUNGEN NACH DEM HERSTELLUNGSMATERIAL IST DAS MITTELTEIL (NICHT DER BUEGEL) MASSGEBEND.
REINE SCHMUCKELEMENTE BLEIBEN UNBERUECKSICHTIGT. - 2) IN MELDENUMMER 3711 28 ENTHALTEN. - 3) ENTHAELT AUCH DIE MELDENUMMER 3711 27.
4) IN MELDENUMMER 3713 54 ENTHALTEN. - 5) ENTHAELT AUCH DIE MELDENUMMER 3713 51.

11 PRODUKTION NACH GUETERARTEN UND GUETERKLASSEN - NEUE LAENDER UND BERLIN-OST

MELDE- NR	ERZEUGNIS	EINHEIT	M E N G E			W E R T I N 1000 D M			ANZAHL DER BETR.
			1991 1. VJ	1991 4. VJ	1992 1. VJ	1991 1. VJ	1991 4. VJ	1992 1. VJ	1992 1. VJ
3717 09	TEILE U. ZUBEHOER FUER GERAETE FUER GEODAESIE, TOPOGRAPHIE, FOTOGRAMMETRIE U. HYDROGRAPHIEA	.A	.A	2
3717	INSGESAMT	11 290	6 202	3 090	.
	ANDERE OPTISCHE GERAETE AUGENAERZTLICHE INSTRUMENTE U. GERAETE, DIE OPTISCHE STRAHLEN VERWENDEN								
3719 11	OPHTHALMOLOGISCHE DIAGNOSEGE- RAETE	ST	.A	.A	.A	.A	.A	.A	1
3719 15	SONSTIGE AUGENOPTISCHE INSTRU- MENTE U. GERAETE	ST	.A	.A	.A	.A	.A	.A	2
3719 20	MEDIZINISCHE ENDOSKOPPE	ST	.A	.A	.A	.A	.A	.A	1
3719 30	OPTISCHE MESSGERAETE FUER CHEMI- SCHE U. PHYSIKALISCHE UNTER- SUCHUNGEN	ST	.A	.A	.A	.A	.A	.A	1
3719 50	OPTISCHE GERAETE ZUM MESSEN ODER PRUEFEN VON GEOMETRISCHEN GROESSEN	ST	.A	.A	.A	.A	.A	.A	1
3719 91	OPTISCHE GERAETE ZUM MESSEN ODER PRUEFEN VON SONST. NICHT- ELEKTRISCHEN GROESSEN	ST	.A	.A	.A	.A	.A	.A	2
3719 95	ZIELFERNROHRE FUER WAFFEN; PE- RISKOPE; FERNROHRE FUER MA- SCHINEN U. GERAETE	ST	.A	.A	.A	.A	.A	.A	1
3719 99	SONSTIGE OPTISCHE GERAETEA	.	.	.
3719 07	TEILE U. ZUBEHOER FUER OPTISCHE GERAETE FUER AU- GENAERZTE U. FUER MEDIZINI- SCHE ENDOSKOPPEA	.A	.A	3
3719 09	FUER ANDERE OPTISCHE GERAETEA	.A	.A	2
3719	INSGESAMT	8 408	2 940	3 650	.
	FOTOAPPARATE								
3721 10	FOTOAPPARATE ZUR AUFNAHME VON DOKUMENTEN AUF MIKROFILM, MI- KROFICHE ODER AND. MIKROTRAERER	ST	-	-	-	-	-	-	-
3721 40	SPEZIALFOTOAPPARATE 1)	ST	.A	.A	-	.A	.A	-	-
3721 70	ANDERE FOTOAPPARATE 2)	ST	.A	.A	-	.A	.A	-	-
3721	INSGESAMTA	.A	.	.
	FOTOKOPIERAPPARATE								
3723 10	ELEKTROSTATISCHE FOTOKOPIERAPPA- RATE	ST	-	-	-	-	-	-	-
3723 50	ANDERE FOTOKOPIER- SOWIE THERMO- KOPIERAPPARATE	ST	.A	.A	-	.A	.A	-	-
3723	INSGESAMT	ST	.A	.A	-	.A	.A	-	.
	PROJEKTIONS- U. KINOGERAETE								
3725 11	STEBILDWERFER LESEGERAETE FUER MIKROFILME, MIKROFICHE ODER ANDERE MIKRO- TRAERER	ST	-	-	-	-	-	-	-
3725 12	DIAPROJEKTOREN	ST	.A	.A	.A	.A	.A	.A	1
3725 14	ANDERE STEHBILDWERFER	ST	.A	.A	.A	.A	.A	.A	2
3725 20	FOTOGRAFISCHE VERGROESSERUNGS- ODER VERKLEINERUNGSAPPARATE	ST	-	-	-	-	-	-	-
3725 30	FILMKAMERAS	ST	-	-	-	-	-	-	-
3725 40	FILMVORFUEHRAPPARATE	ST	-	-	-	-	-	-	-
3725	INSGESAMTA	.A	.A	.
	GERAETE FUER FOTOGRAFISCHE U. KI- NEMATOGRAFISCHE LABORATORIEN, LICHTBILDWAENDE								
3727 10	FILMENTWICKLUNGSAUTOMATEN, AU- TOMATEN ZUR ANFERTIGUNG VON ABZUEGEN AUF FOTOGRAFISCHEM PAPIER IN ROLLEN	ST	.A	-	.A	.A	-	.A	1
3727 30	MIKROFILMKOPIER- U. MIKROFILM- ENTWICKLUNGSGERAETE	ST	-	-	-	-	-	-	-
3727 50	ANDERE GERAETE FUER KINEMATO- GRAFISCHE U. FUER FOTOGRAFI- SCHE LABORATORIEN	ST	.A	.A	-	.A	.A	-	-
3727 90	LICHTBILDWAENDE	ST	-	-	-	-	-	-	-
3727	INSGESAMTA	.A	.A	.
	ZUBEHOER U. TEILE FUER FOTO-, PROJEKTIONS- U. KINOGERAETE								
3729 11	TEILE U. ZUBEHOER FUER FOTOKO- PIER- U. THERMOKOPIERAPPARATE	-	-	-	-
3729 21	TEILE U. ZUBEHOER FUER GERAETE FUER FOTOGRAFISCHE U. KINEMA- TOGRAFISCHE LABORATORIEN SOWIE FUER LICHTBILDWAENDEA	.A	-	-
	TEILE U. ZUBEHOER FUER FOTO- APPARATE, FILMKAMERAS, PROJEK- TOREN, FOTOGRAFISCHE ODER KI- NEMATOGRAFISCHE VERGROESSE- RUNGS- ODER VERKLEINERUNGS- APPARATE								
3729 30	STATIVE FUER FOTOAPPARATE U. FILMKAMERAS	ST	.A	.A	.A	.A	.A	.A	1
3729 40	BELICHTUNGSMESSER GEFASSTE OPTISCHE ELEMENTE	ST	-	-	-	-	-	-	-

1) IN MELDENUMMER 3721 70 ENTHALTEN. - 2) ENTHAELT AUCH DIE MELDENUMMER 3721 40.

11 PRODUKTION NACH GUETERARTEN UND GUETERKLASSEN - NEUE LAENDER UND BERLIN-OST

MELDE- NR	ERZEUGNIS	EINHEIT	M E N G E			W E R T I N 1000 DM			ANZAHL DER BETR.
			1991 1. VJ	1991 4. VJ	1992 1. VJ	1991 1. VJ	1991 4. VJ	1992 1. VJ	1992 1. VJ
3729 51	OBJEKTIVE FUER FOTAPPARATE, FILMKAMERAS, PROJEKTOREN, FOTOGRAFISCHE ODER KINEMA- TOGRAFISCHE VERGROESSERUNGS- ODER VERKLEINERUNGSAPPARATE	ST	18 816	.A	-	4 467	.A	-	-
3729 55	FILTER U. SONST. GEFASSTE OPTISCHE ELEMENTE FUER FOTO- APPARATE, FILMKAMERAS, PRO- JEKTOREN, FOTOGRAFISCHE ODER KINEMATOGRAFISCHE VER- GROESSERUNGS- ODER VERKLEI- NERUNGSAPPARATE	ST	.A	.A	.A	.A	.A	.A	2
3729 91	ANDERE TEILE U. ZUBEHOERA	.A	-	-
3729 95	FUER FOTOAPPARATEA	.A	-	-
	FUER PROJEKTIONS- U. KINOGE- RAETEA	.A	.A	2
3729	INSGESAMT	6 113	539	189	.
	GERAETE FUER OZEANOGRAPHIE, HYDRO- LOGIE, METEOROLOGIE U. GEOPHYSIK								
3751 10	HYDROLOGISCHE GERAETE	ST	-	.A	-	-	.A	-	-
	METEOROLOGISCHE GERAETE								
3751 41	THERMOMETER FUER METEOROLOGI- SCHE ZWECKE	ST	-	-	-	-	-	-	-
3751 43	BAROMETER	ST	-	-	-	-	-	-	-
3751 45	HYGRO-, PSYCHROMETER, KOMBI- NIERTE THERMO-, BARO-, HYGRO- METER, FUER METEOROLOGISCHE ZWECKE	ST	.A	.A	.A	.A	.A	.A	2
3751 49	ANDERE METEOROLOGISCHE GERAETE	ST	-	-	-	-	-	-	-
	KOMPASSE U. NAVIGATIONSGERAETE, FEINMECHANISCH								
3751 61	KOMPASSE FUER NAUTISCHE ODER AERONAUTISCHE ZWECKE	ST	-	-	-	-	-	-	-
3751 64	SONST. KOMPASSE	ST	.A	.A	.A	.A	.A	.A	1
3751 67	FEINMECHANISCHE NAVIGATIONS- GERAETE	ST	.A	.A	.A	.A	.A	.A	1
3751 70	GEOPHYSIKALISCHE GERAETE	ST	.A	-	-	.A	-	-	-
3751 08	TEILE U. ZUBEHOER FUER GERAETE FUER OZEANOGRAPHIE, HYDROLOGIE, METEOROLOGIE U. GEOPHYSIKA	.A	.A	1
3751	INSGESAMT	750	695	604	.
	ZEICHENMASCHINEN, ZEICHENTISCHE, ZEICHEN- U. MATHEMATISCHE INSTRU- MENTE								
3752 11	REISSZEUGE	ST	-	.A	-	-	.A	-	-
3752 15	REISSZEUGEINZELINSTRUMENTE	ST	-	-	-	-	-	-	-
3752 32	ZEICHENMASCHINEN	ST	-	-	-	-	-	-	-
3752 35	ZEICHENTISCHE	ST	-	-	-	-	-	-	-
3752 40	PRAEZISIONSMASSTAEBE	ST	-	-	-	-	-	-	-
3752 50	ANDERE ZEICHEN- U. RECHEN- INSTRUMENTE U. -GERAETE	ST	.A	.A	.A	.A	.A	.A	1
3752 08	TEILE U. ZUBEHOER FUER ZEICHEN- MASCHINEN, ZEICHENTISCHE, ZEI- CHEN- U. MATHEMATISCHE INSTRU- MENTE	-	-	.A	1
3752	INSGESAMTA	.A	.A	.
	FEINMECHANISCHE GERAETE ZUM MESSEN ODER PRUEFEN VON GEOME- TRISCHEN GROSSEN								
	LAENGMESSEINSTRUMENTE FUER DEN HANDGEBRAUCH								
3753 41	MESSSCHRAUBEN U. MESSSCHIEBER	ST	.A	.A	.A	.A	.A	.A	2
3753 43	LEHRDORNE, -RINGE, ENDMASSE U. ANDERE NICHTANZEIGENDE LEHREN	ST	.A	.A	.A	.A	.A	.A	2
3753 49	SONST. LAENGMESSE- U. -PRUEFGERAETE FUER DEN HANDGEBRAUCH	ST	43 614	28 139	27 318	1 482	531	574	7
3753 60	MASCHINEN, INSTRUMENTE, APPARA- TE U. GERAETE ZUM MESSEN ODER PRUEFEN VON GEOMETRISCHEN GROSSEN, NICHT FUER DEN HAND- GEBRAUCH	ST	1 346	.A	.A	3 548	.A	.A	3
3753 09	TEILE U. ZUBEHOER FUER FEINME- CHANISCHE GERAETE ZUM MESSEN ODER PRUEFEN VON GEOMETRISCHEN GROSSEN	2 341	1 087	379	3
3753	INSGESAMT	11 371	4 148	4 088	.
	ANDERE FEINMECHANISCHE MESS- U. REGELGERAETE								
3754 21	FEINMECHANISCHE GESCHWINDIG- KEITS- U. DREHZAHLMESSE	ST	82 130	.A	-	2 105	.A	-	-
3754 25	FEINMECHANISCHE ZAEHLER (OHNE GAS- U. FLUESSIGKEITSAEHLER) FEINMECHANISCHE GERAETE ZUM MESSEN DER TEMPERATUR U. DER WAERMEMENGE	ST	.A	-	.A	.A	-	.A	1
3754 31	FEINMECHANISCHE TEMPERATUR- MESSUMFORMER	ST	139 082	589 402	737 532	1 155	1 190	1 338	5
3754 33	FEINMECHANISCHE THERMOMETER FUER TECHNISCHE ZWECKE	ST	2 704	.A	.A	640	.A	.A	1

11 PRODUKTION NACH GUETERARTEN UND GUETERKLASSEN - NEUE LAENDER UND BERLIN-OST

MELDE- NR	ERZEUGNIS	EINHEIT	M E N G E			W E R T I N 1000 DM			ANZAHL DER BETR.
			1991 1. VJ	1991 4. VJ	1992 1. VJ	1991 1. VJ	1991 4. VJ	1992 1. VJ	1992 1. VJ
3754 35	FEINMECHANISCHE U. OPTISCHE PYROMETER	ST	-	-	-	-	-	-	-
3754 37	FEINMECHANISCHE GERAETE ZUM MESSEN ODER UEBERWACHEN DER WARMEMENGE	ST	-	-	-	-	-	-	-
3754 41	FEINMECHANISCHE GERAETE ZUR BE- STIMMUNG DER FEUCHTIGKEIT VON LUFT U. GASEN FUER TECHNISCHE ZWECKE	ST	-	-	-	-	-	-	-
3754 43	FEINMECHANISCHE GERAETE ZUM MES- SEN ODER UEBERWACHEN DES DURCH- FLUSSES VON FLUESSIGKEITEN	ST	.A	-	-	.A	-	-	-
3754 45	FEINMECHANISCHE GERAETE ZUM MESSEN ODER UEBERWACHEN DER FUELLHOEHE VON FLUESSIGKEITEN	ST	.A	.A	.A	.A	.A	.A	1
3754 46	FEINMECHANISCHE GERAETE ZUM MESSEN ODER UEBERWACHEN DES DRUCKES	ST	92 333	.A	.A	3 195	.A	.A	2
3754 47	FEINMECHANISCHE DRUCKMESS- U. DIFFERENZDRUCKMESSUMFORMER	ST	286	93	517	505	181	710	4
3754 49	FEINMECHANISCHE GERAETE ZUM MESSEN ODER UEBERWACHEN ANDE- RER VERAENDERLICHER GROSSEN VON GASEN ODER FLUESSIGKEITEN	ST	-	.A	-	-	.A	-	-
3754 62	DICHTEMESSER (ARAEOMETER; SENK- WAAGEN) U. AEHNLICHE SCHWIM- MENDE VORRICHTUNGEN	ST	-	-	-	-	-	-	-
3754 63	FEINMECHANISCHE MESSGERAETE FUER CHEMISCHE U. PHYSIKALI- SCHE UNTERSUCHUNGEN	ST	.A	.A	.A	.A	.A	.A	2
3754 69	FEINMECHANISCHE GERAETE ZUM MESSEN SONST. NICHTELEKTRI- SCHER GROSSEN	ST	163	.A	.A	254	.A	.A	1
3754 72	FLUESSIGKEITSAEHLER WASSERZAEHLER								
3754 75	HAUS-WASSERZAEHLER GEMAESS DIN ISO 4064 TEIL 1	ST	.A	.A	.A	.A	.A	.A	3
3754 79	ANDERE WASSERZAEHLER	ST	.A	.A	.A	.A	.A	.A	2
3754 81	SONST. FLUESSIGKEITSAEHLER GASZAEHLER (OHNE STATIONSGAS- ZAEHLER)	ST	.A	.A	.A	.A	.A	.A	1
3754 89	FUER DEN NIEDERDRUCKBEREICH (BIS 1 BAR) 1)	ST							2
3754 91	FUER DEN HOCHDRUCKBEREICH (UEBER 1 BAR) 2)	ST	.A	.A	.A	.A	.A	.A	1
3754 93	FEINMECHANISCHE REGELGERAETE FEINMECHANISCHE THERMOSTATE	ST	.A	.A	-	.A	.A	-	-
3754 95	FEINMECHANISCHE DRUCKREGELGE- RAETE	ST	-	-	-	-	-	-	-
3754 99	HYDRAULISCHE ODER PNEUMATISCHE REGELGERAETE	ST	-	-	-	-	-	-	-
3754 07	SONST. FEINMECHANISCHE REGEL- GERAETE	ST	.A	.A	.A	.A	.A	.A	1
3754 09	TEILE U. ZUBEHOER FUER GAS- U. FLUESSIGKEITS- ZAEHLERA	.A	.A	3
3754	FUER ANDERE FEINMECHANISCHE MESSGERAETE SOWIE FUER FEIN- MECHANISCHE REGELGERAETE	697	.A	.A	2
3754	INSGESAMT	20 074	11 447	11 565	.
3757 10	NICHTMEDIZINISCHE ATMUNGSGERAETE UMGEBUNGSLUFTABHAENGIGE ATMUNGS- GERAETE	ST	.A	-	-	.A	-	-	-
3757 50	ANDERE NICHTMEDIZINISCHE AT- MUNGSGERAETE	ST	-	-	-	-	-	-	-
3757 09	TEILE U. ZUBEHOER FUER NICHTME- DIZINISCHE ATMUNGSGERAETEA	.A	.A	1
3757	INSGESAMTA	.A	.A	.
3759 10	ANDERE FEINMECHANISCHE GERAETE PRAEZISIONSWAAGEN	ST	362	.A	.A	503	.A	.A	1
3759 30	ZENTRIFUGEN FUER LABORATORIEN	ST	-	-	-	-	-	-	-
3759 40	LABORGERAETE ZUM FILTRIEREN ODER REINIGEN VON FLUESSIGKEITEN	ST	-	-	-	-	-	-	-
3759 50	SPEZIELLE LABORGERAETE ZUM MI- SCHEN, KNETEN, ZERKLEINERN, MAHLEN, SIEBEN, SICHTEN, HOMO- GENISIEREN, EMULGIEREN ODER RUEHREN	ST	.A	-	-	.A	-	-	-
3759 71	GERAETE U. MODELLE ZU VORFUEHR- ZWECKEN U. UNTERRICHT VON DER FUER DEN UNTERRICHT IN PHYSIK, CHEMIE ODER TECHNIK VERWENDETEN ART	ST	.A	.A	.A	.A	.A	.A	2
3759 75	SONSTIGER ART	ST	-	-	-	-	-	-	-
3759 80	SONSTIGE FEINMECHANISCHE GERAETE TEILE U. ZUBEHOER	-	-	-	-
3759 07	FUER GERAETE U. MODELLE ZU VOR- FUEHRZWECKEN	-	-	-	-
3759 09	FUER ANDERE FEINMECHANISCHE GE- RAETE	516	454	.A	3
3759	INSGESAMT	1 765	907	769	.

1) IN MELDENUMMER 3754 89 ENTHALTEN. - 2) ENTHAELT AUCH DIE MELDENUMMER 3754 81.

11 PRODUKTION NACH GUETERARTEN UND GUETERKLASSEN - NEUE LAENDER UND BERLIN-OST

MELDE- NR	ERZEUGNIS	EINHEIT	M E N G E			W E R T I N 1000 DM			ANZAHL DER BETR.
			1991 1. VJ	1991 4. VJ	1992 1. VJ	1991 1. VJ	1991 4. VJ	1992 1. VJ	1992 1. VJ
3761 11	MEDIZINISCHE GERAETE SPRITZEN (OHNE GANZGLAS- SPRITZEN)	1000 ST	.A	.A	.A	.A	.A	.A	1
3761 14	HOHLNADELN AUS METALL	1000 ST	.A	-	-	.A	-	-	-
3761 17	OPERATIONSNAEHNADEN	1000 ST	.A	.A	.A	.A	.A	.A	1
3761 19	ANDERE NADELN, KANULEN, KATHE- TER U.DGL.	1000 ST	.A	.A	-	.A	.A	-	-
3761 31	BOHRINSTRUMENTE U. -WERKZEUGE FUER ZAHNAERZTLICHE BOHR- MASCHINEN	1000 ST	-	-	-	-	-	-	-
3761 35	SONST. ZAHNAERZTLICHE GERAETE U. INSTRUMENTE	1000 ST	.A	.A	.A	.A	.A	.A	3
3761 40	AUGENAERZTLICHE INSTRUMENTE U. GERAETE	1000 ST	-	-	-	-	-	-	-
3761 51	BLUTDRUCKMESSGERAETE	ST	-	-	-	-	-	-	-
3761 55	ANDERE MEDIZINISCHE UNTERSU- CHUNGSGERAETE	ST	.A	.A	.A	.A	.A	.A	1
3761 60	KUENSTLICHE NIEREN	ST	-	-	-	-	-	-	-
3761 71	GERAETE FUER DIE MECHANOTHERAPIE U. PSYCHOTECHNIK	ST	.A	-	-	.A	-	-	-
3761 75	GERAETE FUER OZON-, SAUERSTOFF-, AEROSOL- U. ATMUNGSTHERAPIE, BEATMUNGSGERAETE ZUM WIEDERBE- LEBEN	ST	.A	.A	.A	.A	.A	.A	1
3761 81	TRANSFUSIONSGERAETE (EINSCHL. INFUSIONSGERAETEN)	1000 ST	-	-	.A	-	-	.A	1
3761 85	APPARATE U. GERAETE FUER ANAESTHESIE	ST	.A	.A	.A	.A	.A	.A	1
3761 90	SONST. MEDIZINISCHE GERAETE U. INSTRUMENTE	ST	2 662 156	4 479	.A	2 889	865	.A	3
3761 08	TEILE U. ZUBEHOER FUER MEDIZINI- SCHE GERAETE	591	5 160	4 922	8
3761	INSGESAMT	4 648	7 695	6 479	.
3765 31	STERILISIERAPPARATE, MEDIZINISCH- CHIRURGISCHE MOEBEL, DENTAL- STUEHLE U.DGL.	ST	.A	.A	.A	.A	.A	.A	1
3765 35	STERILISIERAPPARATE FUER MEDI- ZINISCHE ODER CHIRURGISCHE ZWECKE ODER FUER LABORATORIEN	ST	.A	.A	.A	.A	.A	.A	1
3765 41	TRANSPORTABEL	ST	.A	.A	.A	.A	.A	.A	1
3765 45	SPEZIALTISCHE, -BAENKE, -STUEH- LE ZUR UNTERSUCHUNG, OPERATION ODER KRANKENBEHANDLUNG	ST	.A	-	.A	.A	-	.A	1
3765 49	ZAHNAERZTLICHE BEHANDLUNGS- STUEHLE (DENTALSTUEHLE) U.AE. STUEHLE MIT SCHWENK-, KIPP- U. HEBEVORRICHTUNG	ST	-	-	-	-	-	-	-
3765 08	SONST. MEDIZINISCH-CHIRURGI- SCHE MOEBEL	ST	.A	-	.A	.A	-	.A	1
3765	TEILE FUER STERILISIERAPPARATE, MEDIZINISCH-CHIRURGISCHE MOE- BEL, DENTALSTUEHLE U.DGL.A	.A	.A	2
3765	INSGESAMT	3 317	2 531	906	.
3767 11	ORTHOPAEDIEMECHANISCHE ERZEUG- NISSE	ST	.A	.A	.A	.A	.A	.A	3
3767 15	KRAMPFADERSTRUEMPFE	ST	.A	.A	.A	.A	.A	.A	1
3767 20	MEDIZINISCHE LEIBBINDEN	ST	.A	.A	.A	.A	.A	.A	1
3767 31	STUMPFSTRUEMPFE, ORTHOPAEDISCHE SUSPENSORIEN U. BANDAGEN, BRUCHBAENDER	ST	.A	.A	.A	.A	.A	.A	1
3767 35	FUSSSTUETZENROHLINGE	ST	-	-	-	-	-	-	-
3767 40	FUSSSTUETZEN, ENDEGEFORMT	ST	-	-	-	-	-	-	-
3767 71	ANDERE ORTHOPAEDISCHE STUETZ- APPARATE	ST	.A	-	.A	.A	-	.A	1
3767 75	ZAHNPROTHESEN, NACH INDIVIDU- ELLEN ABORUECKEN GEFERTIGT	-	-	3 265	5
3767 83	TEILE FUER DIE ZAHNPROTHETIK	ST	.A	-	-	38	-	.A	1
3767 86	KUENSTLICHE GELENKE	ST	-	-	-	.A	-	-	-
3767 87	ANDERE IMPLANTATE	ST	-	.A	.A	-	.A	.A	1
3767 89	ORTHOPAEDISCHE PASSTEILE FUER PROTHESEN	KG	-	-	-	-	-	-	-
3767 90	PROTHESEN (OHNE ZAHN- U. AUGEN- PROTHESEN)	ST	.A	.A	.A	.A	.A	.A	1
3767 09	SONST. ORTHOPAEDIEMECHANISCHE ERZEUGNISSEA	.A	-	-
3767	TEILE U. ZUBEHOER FUER ORTHO- PAEDIEMECHANISCHE ERZEUGNISSE	-	-	-	-
3767	INSGESAMT	3 027	2 031	5 372	.
3771 11	ARMBAND-, TASCHEN- U. AEHNLICHE UHREN MIT KLEINUHRWERK	ST	-	-	-	-	-	-	-
3771 15	ARMBANDUHREN, MIT EINEM GEHAEU- SE AUS EDELMETALL ODER -PLAT- TIERUNGEN AUF EDELMETALL	ST	-	-	-	-	-	-	-
3771 41	ELEKTRISCH 1)	ST	-	-	-	-	-	-	-
3771 45	NICHELEKTRISCH 2)	ST	-	-	-	-	-	-	-
3771 41	TASCHEN- U. AEHNLICHE UHREN, MIT EINEM GEHAEUSE AUS EDELME- TALL ODER -PLATTIERUNGEN AUF EDELMETALL	ST	-	-	-	-	-	-	-
3771 45	ELEKTRISCH 3)	ST	-	-	-	-	-	-	-
3771 45	NICHELEKTRISCH 4)	ST	-	-	-	-	-	-	-

1) IN MELDENUMMER 3771 15 ENTHALTEN. - 2) ENTHAELT AUCH DIE MELDENUMMER 3771 11. - 3) IN MELDENUMMER 3771 45 ENTHALTEN.
4) ENTHAELT AUCH DIE MELDENUMMER 3771 41.

11 PRODUKTION NACH GUETERARTEN UND GUETERKLASSEN - NEUE LAENDER UND BERLIN-OST

MELDE- NR	ERZEUGNIS	EINHEIT	M E N G E			W E R T I N 1000 D M			ANZAHL DER BETR.
			1991 1. VJ	1991 4. VJ	1992 1. VJ	1991 1. VJ	1991 4. VJ	1992 1. VJ	1992 1. VJ
3771 71	ARMBANDUHREN, MIT EINEM GEHAEU- SE AUS SONST. MATERIAL	ST	259 094	157 446	.A	5 257	3 276	.A	1
3771 75	ELEKTRISCH NICHTELEKTRISCH	ST	.A	.A	-	.A	.A	-	-
3771 81	TASCHEN- U. AEHNLICHE UHREN, MIT EINEM GEHAEUSE AUS SONST. MATERIAL	ST	.A	.A	-	.A	.A	-	-
3771 85	ELEKTRISCH	ST	-	.A	-	-	.A	-	-
3771 90	NICHELEKTRISCH	ST	-	.A	-	-	.A	-	-
3771	ANDERE UHREN MIT ELEKTRISCHEM OD. NICHTELEKTRISCHEM UHRWERK INSGESAMT	ST	426 952	417 468	.A	6 271	4 866	.A	-
3773 12	ANDERE UHREN (OHNE ELEKTRISCHE UHRENANLAGEN, ZEITKONTROLLAPPA- RATE, ZEITMESSER, RADIOUHREN U. ZEITAUSLOESER WECKER ELEKTRISCH MIT BATTERIE ODER AKKUMULATOR BETRIEBEN	ST	690 881	.A	-	1 676	.A	-	-
3773 15	FUER NETZANSCHLUSS NICHTELEKTRISCH	ST	-	-	-	-	-	-	-
3773 31	GROSSWECKER	ST	.A	-	-	.A	-	-	-
3773 38	SONST. WECKER	ST	.A	.A	-	.A	.A	-	-
3773 52	WANDUHREN, ELEKTRISCH	ST	-	-	-	-	-	-	-
3773 53	KUECHENUHREN	ST	.A	.A	.A	.A	.A	.A	2
3773 54	ANDERE ELEKTRISCHE WANDUHREN	ST	.A	.A	.A	.A	.A	.A	2
3773 57	WANDUHREN, NICHTELEKTRISCH	ST	.A	.A	.A	.A	.A	.A	1
3773 58	KUCKUCKSUHREN	ST	.A	.A	.A	.A	.A	.A	1
3773 59	JOCKEYUHREN	ST	.A	.A	.A	.A	.A	.A	1
3773 60	SONST. WANDUHREN	ST	.A	.A	.A	.A	.A	.A	1
3773 91	JAHRESUHREN, ELEKTRISCH	ST	.A	-	.A	.A	-	.A	1
3773 92	TISCH- U. KAMINUHREN, ELEKTRISCH	ST	.A	-	.A	.A	-	.A	1
3773 93	SONST. ELEKTRISCHE UHREN	ST	.A	-	.A	.A	-	.A	1
3773 96	TISCH- U. KAMINUHREN, JAHRES- UHREN, NICHTELEKTRISCH	ST	-	-	-	-	-	-	-
3773 97	SONST. NICHTELEKTRISCHE UHREN	ST	.A	.A	.A	.A	.A	.A	1
3773	INSGESAMT	ST	.A	.A	.A	.A	.A	.A	1
3774 00	ARMATURBRETTUHREN U.AE. FUEER KRAFTFAHRZEUGE, LUFTFAHRZEUGE, SCHIFFE ODER ANDERE FAHRZEUGE	ST	.A	-	-	.A	-	-	-
3775 10	NICHELEKTRISCHE ZEITKONTROLL- APPARATE, ZEITMESSER U. ZEIT- AUSLOESER	ST	-	-	-	-	-	-	-
3775 20	ARBEITSZEITREGISTRIERUHREN	ST	-	-	-	-	-	-	-
3775 60	KURZZEITMESSER	ST	-	-	-	-	-	-	-
3775	ANDERE ZEITKONTROLLAPPARATE, ZEITMESSER U. -AUSLOESER MIT NICHTELEKTRISCHEM UHRWERK INSGESAMT	ST	-	-	-	-	-	-	-
3779 22	UHRWERKE, UHRROHWERKE U. EINZEL- TEILE FUEER UHREN KLEINUHRWERKE, ELEKTRISCH U. NICHTELEKTRISCH	ST *	.A	.A	-	.A	.A	-	-
3779 24	DARUNTER ZUM ABSATZ BESTIMMT	ST	.A	.A	-	.A	.A	-	-
3779 27	ANDERE UHRWERKE ELEKTRISCH	ST *	.A	.A	.A	.A	.A	.A	1
3779 32	DARUNTER ZUM ABSATZ BESTIMMT	ST	.A	.A	.A	.A	.A	.A	1
3779 36	NICHELEKTRISCH	ST *	.A	.A	.A	.A	.A	.A	1
3779 38	GEHAEUSE U. GEHAEUSETEILE FUEER ARMAND-, TASCHEN- U. AEHNLI- CHE UHREN MIT KLEINUHRWERK	ST	-	-	-	-	-	-	-
3779 52	GEHAEUSE AUS EDELMETALL ODER EDELMETALLPLATTIERUNGEN AUF EDELMETALL	ST	-	-	-	-	-	-	-
3779 58	GEHAEUSE AUS ANDEREM MATERIAL	ST	.A	.A	.A	.A	.A	.A	1
3779 91	GEHAEUSETEILE	KG	-	-	-	-	-	-	-
3779 95	GEHAEUSE FUEER ANDERE UHREN	ST	-	-	-	-	-	-	-
3779 96	GEHAEUSETEILE FUEER ANDERE UHREN	KG	-	-	-	-	-	-	-
3779 98	UHRFEDERN	ST	.A	.A	.A	.A	.A	.A	1
3779	ZIFFERBLAETTER AUS METALL FUEER ARMBAND-, TASCHEN- U. AEHNLICHE UHREN MIT KLEINUHR- WERK	ST	-	-	-	-	-	-	-
3779	FUEER ANDERE UHREN	ST	-	-	-	-	-	-	-
3779	SONST. UHRENTHEILE	KG	.A	.A	.A	.A	.A	.A	3
3779	INSGESAMT	2 929	2 297	562	.
3792 10	REPARATUREN, VEREDLUNG U. MONTA- GEN VON ERZEUGNISSEN DIESER GUETERGRUPPEA	.A	.A	4
3792 20	REPARATUREN VON OPTISCHEN ERZEUGNISSENA	.A	.A	2
3792 50	VON FOTO-, PROJEKTIONS- U. KINOGERAETEN	1 203	343	845	12
3792 70	VON FEINMECHANISCHEN ERZEUGNISSEN	60	.A	.A	1
3792	VON UHREN	1 719	621	1 085	.
3792	INSGESAMT

11 PRODUKTION NACH GUETERARTEN UND GUETERKLASSEN - NEUE LAENDER UND BERLIN-OST

MELDE- NR	ERZEUGNIS	EINHEIT	MENGE			WERT IN 1000 DM			ANZAHL DER BETR.
			1991 1. VJ	1991 4. VJ	1992 1. VJ	1991 1. VJ	1991 4. VJ	1992 1. VJ	1992 1. VJ
3795 30	EIGENVEREDLUNG VON FEINMECHANISCHEN U. OPTI- SCHEN ERZEUGNISSEN	-	-	-	-
3795 50	VON UHREN	-	-	-	-
3795	INSGESAMT	-	-	-	.
3796 30	LOHNVEREDLUNG VON FEINMECHANISCHEN U. OPTI- SCHEN ERZEUGNISSENA	.A	.A	11
3796 50	VON UHREN	-	-	-	-
3796	INSGESAMTA	.A	.A	.
3797 30	MONTAGEN VON FEINMECHANISCHEN U. OPTI- SCHEN ERZEUGNISSENA	.A	.A	2
3797 50	VON UHRENA	.A	.A	1
3797	INSGESAMTA	.A	.A	.
EISEN-, BLECH- U. METALLWAREN									
3811 10	HANDELSWAFFEN PISTOLEN U. REVOLVER	ST	-	-	-	-	-	-	-
3811 51	SPORT-, U. JAGDGESCHESSE SPORTGEWEHRE (KLEINKALIBERGE- WEHRE, SCHEIBENBUECHSEN, TESSCHINGS)	ST	.A	-	.A	.A	-	.A	1
3811 54	JAGDBUECHSEN	ST	-	-	-	-	-	-	-
3811 57	JAGDFLINTEN U. SONST. JAGDGE- WEHRE ALLER ART	ST	.A	.A	.A	.A	.A	.A	4
3811 70	ANDERE FEUERWAFFEN U.AE., BEI DENEN DIE EXPLOSIONSWIRKUNG EINER TREIBLADUNG GENUTZT WIRD	ST	-	-	-	-	-	-	-
3811 80	ANDERE WAFFEN (OHNE BLANKE WAFFEN)	ST	.A	.A	.A	.A	.A	.A	1
3811 91	SCHIESSBEDARF FUER HANDELSWAFFEN Z.B. PATRONEN, KUGELN, SCHROTA	.A	.A	1
3811 95	TEILE FUER HANDELSWAFFENA	.A	.A	3
3811	INSGESAMT	7 829	6 316	8 997	.
HANDWERKZEUGE									
3821 14	HOBEL, AXTE, HAMMER U.AE. BEITEL, HOBELEISEN, HOBEL, STECH- U. SCHNITZWERKZEUGE	T	.A	.A	.A	.A	.A	.A	1
3821 17	AXTE, BEILE, HAMMELN U.AE. WERK- ZEUGE ZUM HAUEN OD. SPALTEN	T	-	-	.A	-	-	.A	1
3821 18	HAMMER U. FAEUSTEL	T	41	.A	.A	217	.A	.A	1
3821 31	FEILEN U. RASPELN	T	54	2	.A	764	56	.A	1
3821 33	KNEIFZANGEN U. ANDERE ZANGEN, PINZETTEN U.AE. WERKZEUGE	T	62	94	.A	944	1 282	.A	2
3821 35	SCHEREN ZUM SCHNEIDEN VON METALL	T	.A	-	-	.A	-	-	-
3821 39	ROHRSCHEIDER, BOLZENSCHNEIDER, LOEHEISEN, LOEHZANGEN U.AE. WERKZEUGE	T	.A	.A	.A	.A	.A	.A	1
3821 51	SCHRAUBENSCHLUESSEL (EINSCHL. EINSATZ- U. DAZUGESCHROEBTER BETRIEBUNGWERKZEUGE) FEST Z.B. MAUL- U. RINGSCHLUES- SEL, FLACHE SCHRAUBEN- SCHLUESSEL	T	.A	.A	.A	.A	.A	.A	3
3821 52	VERSTELLBAR (AUCH ROHR- ZANGEN)	T	.A	.A	.A	.A	.A	.A	1
3821 53	STECKSCHLUESSEL, STECKSCHLUES- SELEINSATZE U. DAZUGESCHROEB- TEILE VERBINDUNGS- U. ANTRIEBS- TEILE	T	.A	.A	.A	.A	.A	.A	1
3821 54	SCHRAUBENZIEHER (HANDSCHRAUBEN- DREHER)	T	.A	-	.A	.A	-	.A	1
3821 55	SCHRAUBENDREHEINSATZE U. DA- ZUGESCHROEBTE VERBINDUNGS- U. AN- TRIEBSTEILE	T	-	-	.A	-	-	.A	1
3821 57	SCHRAUBSTOECKE, KLEBSCHRAUBEN, FEILKLOESEN U.AE. SPANNWERKZEUGE	T	.A	.A	.A	.A	.A	.A	3
3821 59	SCHRAUBZUENGEN, SCHRAUBKNECHTE U.AE. VERLEIMUNGWERKZEUGE, DIELENPRESSEN, HOBELBANKSPIN- DELN, -HAKEN U. -ZUBEHOER	T	11	.A	.A	69	.A	.A	1
3821 71	BOHRWERKZEUGE	T	.A	-	-	.A	-	-	-
3821 72	WERKZEUGE FUER MAURER, FORMER U. GIESSER, ZEMENTARBEITER, GIP- SER, MALER U.A.	T	0	77	51	49	296	228	3
3821 73	MIT PATRONEN BETRIEBENE WERK- ZEUGE ZUM NIETEN, BEFESTIGEN VON BOLZEN, DUEBELN USW.	T	-	-	-	-	-	-	-
3821 75	LOETLAMPEN	T	-	-	-	-	-	-	-
3821 77	SONSTIGE WERKZEUGE, AMBOSSE SO- WIE SCHLEIFAPPARATE FUER HAND- U. FUSSANTRIEB	T	3	.A	.A	109	.A	.A	2
3821 91	ANREISS-, MESS- U. SONST. WERKZEUGE EINFACHE ANREISS- U. MESSZEUGE FUER HANDWERKER, ROHLINGE LAENGENMESSZEUGE (BANDMASSE, MESSLATTEN U. AE.)	-	-	-	-
3821 94	WASSERWAAGEN, SENKLOTE U.AE. MESSZEUGE FUER HANDWERKER	-	-	-	-

11 PRODUKTION NACH GUETERARTEN UND GUETERKLASSEN - NEUE LAENDER UND BERLIN-OST

MELDE- NR	ERZEUGNIS	EINHEIT	M E N G E			W E R T I N 1000 D M			ANZAHL DER BETR.
			1991 1. VJ	1991 4. VJ	1992 1. VJ	1991 1. VJ	1991 4. VJ	1992 1. VJ	
3821 97	ANREISSINSTRUMENTE FUER HAND- WERKERA	.A	-	-
3821 99	VORGearbeitete TEILE (ROHLINGE) FUER HANDWERKZEUGE	T	.A	.A	.A	.A	.A	.A	1
3821	INSGESAMT	3 727	3 767	5 548	.
	HANdSAEGEN, SAEGBLAETTER								
3823 11	HANdSAEGEN FUER DIE BEARBEITUNG VON METAL- LISCHEN WERKSTOFFEN	T	-	-	-	-	-	-	-
3823 12	FUER DIE BEARBEITUNG VON NICHT- METALLISCHEN WERKSTOFFEN	T	.A	.A	.A	.A	.A	.A	1
3823 21	KREISSAEGBLAETTER								
3823 23	SEGMENTSAEGBLAETTER FUER DIE BEARBEITUNG VON METALL	T	-	-	-	-	-	-	-
3823 25	KREISSAEGBLAETTER FUER DIE BEARBEITUNG VON METALL	T	.A	.A	.A	.A	.A	.A	1
3823 27	SONSTIGE KREISSAEGBLAETTER FUER DIE BEARBEITUNG VON METALL	T	.A	.A	.A	.A	.A	.A	2
3823 31	KREISSAEGBLAETTER FUER DIE BEARBEITUNG VON NICHTMETAL- LISCHEN WERKSTOFFEN	T	.A	.A	.A	.A	.A	.A	2
3823 35	BANDSAEGBLAETTER BANDSAEGBLAETTER FUER DIE BEARBEITUNG VON METALL	T	.A	-	-	.A	-	-	-
3823 51	BANDSAEGBLAETTER FUER DIE BEARBEITUNG VON NICHTMETAL- LISCHEN WERKSTOFFEN	T	.A	.A	.A	.A	.A	.A	1
3823 53	ANDERE SAEGBLAETTER LANGSAEGBLAETTER FUER DIE BEARBEITUNG VON METALL	T	.A	.A	.A	.A	.A	.A	1
3823 55	SAEGBLAETTER SONSTIGER ART, FUER DIE BEARBEITUNG VON METALL	T	.A	-	-	.A	-	-	-
3823 59	SAEGEKETTEN FUER DIE BEARBEI- TUNG VON NICHTMETALLISCHEN WERKSTOFFEN	T	-	-	-	-	-	-	-
3823 71	SAEGBLAETTER SONSTIGER ART, FUER DIE BEARBEITUNG VON NICHTMETALLISCHEN WERKSTOFFEN	T	.A	.A	.A	.A	.A	.A	1
3823 74	SAEGBLAETTER MIT ARBEITENDEM TEIL AUS GESINTERTEN HARTMETALLEN	T	-	-	-	-	-	-	-
3823 77	SAEGBLAETTER FUER DIE BEARBEI- TUNG VON METALL	T	-	.A	.A	-	.A	.A	2
3823 91	SONSTIGE SAEGBLAETTER FUER DIE BEARBEITUNG VON NICHTMETAL- LISCHEN WERKSTOFFEN	T	.A	.A	.A	.A	.A	.A	1
3823 95	SAEGBLAETTER MIT ARBEITENDEM TEIL AUS DIAMANTEN ODER AGGLO- MERIERTEN DIAMANTEN	-	-	-	-
3823	KREISSAEGBLAETTERA	.A	.A	2
3823	INSGESAMT	1 313	1 027	1 036	.
	MESSER U. SCHNEIDKLINGEN FUER								
3824 21	MASCHINEN ODER MECHANISCHE GERAETE KREISSMESSER FUER DIE METALLBEAR- BEITUNG	T	.A	.A	-	.A	.A	-	-
3824 25	SONSTIGE MESSER U. SCHNEIDKLINGEN FUER DIE METALLBEARBEITUNG	T	.A	.A	.A	.A	.A	.A	2
3824 31	KREISSMESSER FUER KUECHENMASCHINEN ODER FUER MASCHINEN FUER DIE NAHRUNGSMITTELINDUSTRIE	T	.A	.A	.A	.A	.A	.A	1
3824 35	SONSTIGE MESSER U. SCHNEIDKLINGEN FUER KUECHENMASCHINEN ODER FUER MASCHINEN FUER DIE NAHRUNGS- MITTELINDUSTRIE	T	.A	.A	.A	.A	.A	.A	2
3824 50	MESSER U. SCHNEIDKLINGEN FUER MASCHINEN FUER DIE LANDWIRT- SCHAFT, DEN GARTENBAU ODER DIE FORSTWIRTSCHAFT	T	.A	.A	.A	.A	.A	.A	2
3824 71	KREISSMESSER FUER SONSTIGE MASCHINEN U. MECHANISCHE GERAETE	T	11	.A	.A	405	.A	.A	2
3824 75	ANDERE MESSER U. SCHNEIDKLINGEN FUER SONSTIGE MASCHINEN U. MECHANISCHE GERAETE	T	22	.A	.A	501	.A	.A	3
3824	INSGESAMT	T	90	126	375	1 823	1 597	2 939	.
	AUSWECHSELBARE WERKZEUGE FUER DIE								
3825 11	BEARBEITUNG VON NICHTMETAL- LISCHEN WERKSTOFFEN (OHNE HART- METALL- U. DIAMANTWERKZEUGE)	T	.A	.A	.A	.A	.A	.A	2
3825 20	MAUERBOHRER-, ERD-, GESTEINS- ODER TIEFBOHRWERKZEUGE	T	.A	.A	.A	.A	.A	.A	2
3825 40	MASCHINENBOHRER F.D. BEARBEI- TUNG V. HOLZ U. SONST. NICHT- METALLISCHEN WERKSTOFFEN (OHNE STEINBOHRER)	T	.A	-	-	.A	-	-	-
3825 60	FRAESWERKZEUGE	T	.A	.A	.A	.A	.A	.A	1
3825 70	DREHWERKZEUGE	T	.A	.A	-	.A	.A	-	-
3825 90	ANDERE AUSWECHSELBARE WERKZEUGE FUER ARBEITEN IM MAUERWERK, BERG-, STRASSEN- U. TIEFBAU	T	-	-	.A	-	-	.A	1
3825	SONSTIGER ART	T	.A	.A	.A	.A	.A	.A	2
3825	INSGESAMT	T	9	6	7	713	384	363	.

11 PRODUKTION NACH GUETERARTEN UND GUETERKLASSEN - NEUE LAENDER UND BERLIN-OST

MELDE- NR	ERZEUGNIS	EINHEIT	M E N G E			W E R T I N 1000 DM			ANZAHL DER BETR.
			1991 1. VJ	1991 4. VJ	1992 1. VJ	1991 1. VJ	1991 4. VJ	1992 1. VJ	
	DREHWERKZEUGE, ZIEHWERKZEUGE U. AE.								
3826 10	DREHWERKZEUGE U.A. EINZAHNIGE ZERSPANUNGSWERKZEUGE FUER METALL	T	.A	.A	.A	.A	.A	.A	1
3826 40	ZIEHWERKZEUGE FUER DRAHT-, ROHR- U. STANGENZUG	T	.A	-	-	.A	-	-	-
3826	INSGESAMT	T	28	.A	.A	648	.A	.A	.
	AUSWECHSELBARE WERKZEUGE MIT ARBEI- TENDEM TEIL AUS GESINTERTEN HART- METALLEN								
3828 12	PLAETTCHEN FUER WERKZEUGE, NICHT GEFASST	T	.A	.A	.A	.A	.A	.A	1
3828 15	STAEBCHEIN, SPITZEN U. AE. FORM- STUECKE FUER WERKZEUGE, NICHT GEFASST	T	.A	.A	-	.A	.A	-	-
3828 21	MAUERBOHRER	T	.A	-	.A	.A	-	.A	1
3828 22	ERD-, GESTEINS- ODER TIEFBOHR- WERKZEUGE	T	.A	.A	.A	.A	.A	.A	1
3828 25	ANDERE BOHRWERKZEUGE FUER DIE BEARBEITUNG VON NICHTMETAL- LISCHEN WERKSTOFFEN	T	2	.A	.A	196	.A	.A	1
	ANDERE AUSWECHSELBARE WERKZEUGE FUER DIE BEARBEITUNG VON NICHT- METALLISCHEN WERKSTOFFEN, MIT ARBEITENDEM TEIL AUS GESINTER- TEN HARTMETALLEN								
3828 28	FUER ARBEITEN IM BERG-, STRASSEN- U. TIEFBAU	T	-	-	.A	-	-	.A	1
3828 29	SONSTIGER ART	T	5	.A	.A	169	.A	.A	2
3828 31	HARTMETALL-ZIEHWERKZEUGE FUER DRAHT-, ROHR- U. STANGENZUG U. AE. WERKZEUGE FUER SPAN- LOSE UMFORMUNG VON METALL	T	.A	.A	.A	.A	.A	.A	3
3828 35	HARTMETALL-KALTPRESSWERKZEUGE FUER DIE MASSIVUMFORMUNG VON METALL	T	.A	.A	.A	.A	.A	.A	1
3828 37	DREHWERKZEUGE U. ANDERE EIN- ZAHNIGE ZERSPANUNGSWERKZEU- GE FUER DIE BEARBEITUNG VON METALL	T	58	14	9	1 538	869	398	6
3828	INSGESAMT	T	222	268	291	5 029	5 073	4 848	.
	AUSWECHSELBARE WERKZEUGE MIT ARBEI- TENDEM TEIL AUS DIAMANTEN ODER AGGLOMERIERTEN DIAMANTEN (OHNE SAEGEBLAETTER, MESSER U. SCHNEID- KLINGEN)								
3829 21	ERD-, GESTEINS- ODER TIEFBOHR- WERKZEUGEA	-	-	-
3829 23	DIAMANTZIEHWERKZEUGEA	.A	.A	1
3829 25	BOHRWERKZEUGE	-	.A	-	-
3829 27	REIBAHLEN, AUSBOHR- U. RAEUM- WERKZEUGE	-	-	-	-
3829 29	ANDERE AUSWECHSELBARE WERKZEUGE AUS DIAMANTEN ODER AGGLO- MERIERTEN DIAMANTENA	.A	.A	2
3829	INSGESAMT	523	.A	.A	.
	HEIZ- U. KOCHGERAETE RAUMHEIZOEFEN U. ANDERE HEIZ- GERAETE FUER DEN HAUSHALT FUER FEUERUNG MIT GASFOERMIGEN BRENNSTOFFEN								
3831 11	MIT EIGENER ABGASABFUEHRUNG	ST	.A	.A	.A	.A	.A	.A	1
3831 15	OHNE EIGENE ABGASABFUEHRUNG	ST	-	-	-	-	-	-	-
3831 40	FUER FEUERUNG MIT FLUESSIGEN BRENNSTOFFEN	ST	.A	.A	.A	.A	.A	.A	4
3831 70	FUER FEUERUNG MIT FESTEN BRENNSTOFFEN	ST	32 136	17 237	13 991	8 101	5 402	4 603	5
3831	INSGESAMT	ST	54 181	58 830	46 428	15 887	17 648	18 782	.
	HERDE U. ANDERE KOCHGERAETE FUER DEN HAUSHALT FUER FEUERUNG MIT GASFOER- MIGEN BRENNSTOFFEN								
3833 11	GAS-EINBAUGERAETE	ST	-	-	-	-	-	-	-
3833 13	GAS-KOCHMULDEN (EINSCHL. GAS- -KOCHFELDERN AUS GLASKERAMIK)	ST	-	.A	.A	-	.A	.A	1
3833 15	GAS-STANDHERDE	ST	.A	.A	.A	.A	.A	.A	3
3833 19	ANDERE KOCHGERAETE U. DGL.	ST	.A	.A	-	.A	.A	-	-
3833 40	FUER FEUERUNG MIT FLUESSIGEN BRENNSTOFFEN	ST	.A	.A	.A	.A	.A	.A	2
	FUER FEUERUNG MIT FESTEN BRENNSTOFFEN								
3833 71	KOHLLENHERDE	ST	.A	12 284	10 296	.A	4 656	3 929	3
3833 75	ANDERE KOCHGERAETE U. DGL.	ST	.A	-	-	.A	-	-	-
3833	INSGESAMT	ST	121 719	55 389	66 869	18 979	24 785	28 188	.

11 PRODUKTION NACH GUETERARTEN UND GUETERKLASSEN - NEUE LAENDER UND BERLIN-OST

MELDE- NR	ERZEUGNIS	EINHEIT	M E N G E			W E R T I N 1000 DM			ANZAHL DER BETR.
			1991 1. VJ	1991 4. VJ	1992 1. VJ	1991 1. VJ	1991 4. VJ	1992 1. VJ	
3834 00	HEIZ- U. KOCHGERAETE FUER FEUE- RUNG MIT FESTEN, FLUESSIGEN ODER GASFOERMIGEN BRENNSTOFFEN, AUS EISEN ODER STAHL, FUER GEWERB- LICHE ZWECKE (OHNE GROSSKUECHEN- GERAETE U. WASSERHEIZER)	ST	-	.A	.A	-	.A	.A	1
	HERDE, KOCHGERAETE U.AE. GERAETE								
3835 10	FUER GROSSKUECHEN	ST	.A	.A	.A	.A	.A	.A	2
3835 40	MIT GASBEHEIZUNG	ST	.A	2 972	3 156	.A	3 562	4 055	3
3835 70	MIT ELEKTRISCHER BEHEIZUNG	ST	-	.A	.A	-	.A	.A	1
3835	MIT SONSTIGER BEHEIZUNG	ST	-	-	-	-	-	-	-
	INSGESAMT	ST	780	4 111	4 869	1 340	4 988	6 121	.
	NICHELEKTRISCHE WASSERHEIZER								
3837 11	MIT GASBEHEIZUNG	ST	-	.A	.A	-	.A	.A	1
3837 15	GASDURCHLAUFERHITZER	ST	.A	-	.A	.A	-	.A	1
	ANDERE WASSERHEIZER (EINSCHL. KOMBINIERTER)	ST	-	-	.A	-	-	.A	1
3837 40	MIT SONSTIGER BEHEIZUNG	ST	-	-	.A	-	-	.A	1
3837 90	Sonnenkollektoren	1000 M2	-	-	-	-	-	-	-
3837	INSGESAMTA	.A	.A	.
3830 07	TEILE FUER HEIZ- U. KOCHGERAETE	3 007	4 411	6 235	10
3830 08	TEILE VON NICHELEKTRISCHEN WAS- SERHEIZERN U. GERAETEN FUER GROSSKUECHENA	.A	.A	1
3830	INSGESAMTA	.A	.A	.
	HANDWERKZEUGE AUS STAHLBLECH, FUER DIE LANDWIRTSCHAFT, DEN GARTEN- BAU U. DIE FORSTWIRTSCHAFT								
3841 31	GARTENSCHEREN, ROSENSCHEREN U.AE. MIT EINER HAND ZU BETAETIGENDE SCHEREN	ST	.A	.A	.A	.A	.A	.A	1
3841 35	HECKENSCHEREN, BAUMSCHEREN U.AE. MIT ZWEI HAENDEN ZU BETAETIGENDE SCHEREN	ST	-	-	-	-	-	-	-
	BODENBEARBEITUNGSGERAETE								
3841 81	GABELN	ST	.A	-	.A	.A	-	.A	1
3841 82	HACKEN ALLER ART	ST	.A	.A	.A	.A	.A	.A	1
3841 83	RECHEN	ST	.A	.A	.A	.A	.A	.A	2
3841 84	SCHAUFELN	ST	.A	.A	.A	.A	.A	.A	1
3841 87	SPATEN	ST	.A	.A	.A	.A	.A	.A	1
3841 88	ANDERE BODENBEARBEITUNGSGERAETEA	-	.A	1
3841 91	SONSTIGE HANDWERKZEUGE	-	-	-	-
	VERSCHLEISSTEILE FUER LANDWIRT- SCHAFTLICHE BODENBEARBEITUNGSG- GERAETE								
3841 93	PFLUGSCHARE	T	-	-	-	-	-	-	-
3841 95	SCHEIBEN, STREICHBLECHE U.DGL. FUER PFLUEGE; ZINKEN U. SCHARE FUER GRUBBER	T	.A	.A	.A	.A	.A	.A	1
3841 99	ANDERE VERSCHLEISSTEILE FUER LANDWIRTSCHAFTLICHE BODENBE- ARBEITUNGSGERAETE	T	-	-	-	-	-	-	-
3841 09	ZUBEHOER, EINZEL- U. ERSATZTEILE	T	.A	-	.A	.A	-	.A	1
3841	INSGESAMT	835	1 659	1 813	.
	GERAETE U. BEDARFSARTIKEL AUS EISEN ODER STAHL, FUER HAUSWIRTSCHAFT, GEWERBE U. VERKEHR								
3842 11	HAUSHALTS-, KUECHEN-U.AE. GERAETE KOCH-, BRAT- U. BACKGESCHIRR	T	406	.A	202	2 846	.A	1 007	.
	FUER DEN HAUSHALT	T	-	-	.A	-	-	.A	2
	DAR.: AUS STAHL, NICHTROSTEND	T	.A	.A	.A	.A	.A	.A	2
3842 12	EMALLIERT	T	-	-	-	-	-	-	-
	SCHNELLKUCHGESCHIRR FUER DEN HAUSHALT	T	-	-	-	-	-	-	-
	DAR.: AUS STAHL, NICHTROSTEND	T	-	-	-	-	-	-	-
	EMALLIERT	T	-	-	-	-	-	-	-
	LACKIERT	T	-	-	-	-	-	-	-
	AUS WEISSBLECH	T	-	-	-	-	-	-	-
3842 13	SONSTIGES HAUSHALTS- U. KUECHEN- GESCHIRR	T	.A	.A	.A	.A	.A	.A	.
	DAR.: AUS STAHL, NICHTROSTEND	T	.A	.A	-	.A	.A	-	-
	AUS WEISSBLECH	T	-	-	-	-	-	-	-
3842 14	GROSSKUECHENGESCHIRR	T	-	-	-	-	-	-	-
3842 18	SCHLAGBESEN, FRUCHTENTKERNER U. AE. KUECHENGERAETE MIT WERK- ZEUGCHARAKTER	T	.A	-	-	.A	-	-	.
	DAR.: AUS STAHL, NICHTROSTEND	T	.A	-	-	.A	-	-	-
	AUS WEISSBLECH	T	.A	-	-	.A	-	-	-
3842 21	HAUSHALTSWERKZEUGE, NICHT- SCHNEIDEND	T	.A	.A	.A	.A	.A	.A	.
	DAR.: AUS STAHL, NICHTROSTEND	T	.A	.A	.A	.A	.A	.A	1
3842 23	TRETEIMER U.AE. MUELLGEFASSESSE FUER DEN HAUSHALT	T	.A	.A	.A	.A	.A	.A	.
	DAR.: AUS STAHL, NICHTROSTEND	T	-	-	-	-	-	-	-
	AUS WEISSBLECH	T	-	-	-	-	-	-	-
3842 25	METALLTOPFREINIGER U. PARKETT- SPAENERTUECHER, STAHLWOLLE U. -SPAENE	T	-	-	-	-	-	-	-
3842 27	BRIEFKAESEN U. -KASTENANLAGEN	ST	-	.A	.A	-	.A	.A	1
3842 29	ANDERE HAUSWIRTSCHAFTSARTIKEL	T	201	142	.A	648	545	.A	.
	DAR.: AUS STAHL, NICHTROSTEND	T	.A	.A	.A	.A	.A	.A	1
3842 31	SPIELBECKEN U. ABDECKUNGEN FUER SPIELTISCHE	T	460	122	155	2 963	790	971	4

11 PRODUKTION NACH GUETERARTEN UND GUETERKLASSEN - NEUE LAENDER UND BERLIN-OST

MELDE- NR	ERZEUGNIS	EINHEIT	M E N G E			W E R T I N 1000 DM			ANZAHL DER BETR.
			1991 1. VJ	1991 4. VJ	1992 1. VJ	1991 1. VJ	1991 4. VJ	1992 1. VJ	
3842 33	SANITAERE ARTIKEL	T	.A	-	-	.A	-	-	-
	DAR.: AUS STAHL, NICHTROSTEND	T	-	-	-	-	-	-	-
3842 35	KOERBE AUS EISEN- ODER STAHL- DRAHT	T	486	311	738	1 851	1 117	2 077	7
3842 37	VOGELKAEFIGE U.AE. KLEINKAEFIGE AUS EISEN- ODER STAHLDRABT	T	.A	.A	.A	.A	.A	.A	1
3842 39	HAKEN, RINGE U. OESEN AUS EISEN- ODER STAHLDRABT	T	.A	30	51	.A	203	188	3
3842 41	VIEHFUTTERDAEMPFER	ST	-	-	-	-	-	-	-
3842 42	STALLEINRICHTUNGEN	T	840	452	.A	1 937	2 124	.A	2
3842 43	ANDERE TIERHALTE- U. TIERPFLEGE- ARTIKEL	T	-	-	-	-	-	-	-
3842 44	ANDERE BEDARFSARTIKEL FUER DIE LANDWIRTSCHAFT	T	-	.A	-	-	.A	-	-
	BEDARFSARTIKEL AUS STAHL FUER DIE ERNAHRUNGSWIRTSCHAFT	T	-	-	-	-	-	-	-
3842 45	FUER DIE MILCHWIRTSCHAFT	T	-	-	-	-	-	-	-
3842 48	SONST. ARTIKEL (FLEISCHEREI-, BAECKEREIGERAETE U.AE.)	T	-	-	.A	-	-	.A	1
3842 52	ERZEUGNISSE AUS HITZE- U. FEUERBESTAENDIGEM STAHLBLECH	T	-	-	-	-	-	-	-
3842 53	SCHLAUCHBINDER U. -VERBINDUNGS- ELEMENTE	-	-	-	-
3842 55	SCHLAUCHSCHELLEN U. -BEFESTI- GUNGSELEMENTEA	-	-	-
3842 58	RIEMEN- U. TRANSPORTBANDVERBINDERA	.A	-	-
3842 59	FARBANDSPULEN, FILMSPULEN U.DGL.	-	-	-	-
3842 60	STUETZEN, KONSOLEN U.AE. WAREN	T	17	35	.A	104	270	.A	2
3842 71	LOCHBLECHE	T	1 007	.A	.A	1 476	.A	.A	2
3842 72	STRECKMETALL (STRECKBLECHE)	T	.A	.A	.A	.A	.A	.A	1
3842 76	HANDHEBELBLECHSCHEREN U. -LOCHSTANZEN, BETONEISENBIE- GER U. -EISENSCHEREN	T	2	.A	-	59	.A	-	-
3842 77	HANDGERAETE FUER MECHANISCHE VERPACKUNG	ST	-	.A	-	-	.A	-	-
	ANDERE GERAETE U. BEDARFS- ARTIKEL AUS STAHLBLECH	T	.A	.A	.A	.A	.A	.A	3
3842 84	STAHLLEITPLANKEN	T	-	-	-	-	-	-	-
3842 86	VERKEHRSSCHILDER U.AE.	T	-	-	-	-	-	-	-
3842 97	SONSTIGE SCHILDER, ZAHLEN U. BUCHSTABEN	T	.A	.A	.A	.A	.A	.A	3
3842 99	ANDERE BEDARFSARTIKEL, ZUBEHOER, EINZEL- U. ERSATZTEILE	T	230	130	337	850	679	820	7
3842	INSGESAMT	13 516	9 571	9 738	.
	BAUARTIKEL AUS STAHLBLECH, STAHL- BLECHKONSTRUKTIONEN								
3843 12	HEIZKOERPER	T	-	.A	.A	-	.A	.A	1
	STAHLRADIATOREN	1000 M2 1)	-	.A	.A	-	.A	.A	1
3843 13	PLATTENHEIZKOERPER	T	.A	.A	.A	.A	.A	.A	3
		1000 M2 1)	.A	.A	.A				
3843 14	SONST. HEIZKOERPER								
	Z.B. GAS- ROEHRNRRADIATOREN, KONVEKTOREN, RIPPENROHRE	T	.A	.A	.A	.A	.A	.A	2
3843 18	TEILE FUER HEIZKOERPER	T	123	.A	.A	1 105	.A	.A	4
3843 21	KELLERFENSTER AUS STAHL	T	-	.A	.A	-	.A	.A	2
3843 22	SONSTIGE STAHLFENSTER AUS GE- FALTZEN BLECHPROFILEN	T	.A	37	60	.A	285	569	4
	STAHLTUEREN, -TORE U. TUERZAR- GEN AUS GEFALTZEN BLECHPRO- FILEN	T	93	94	77	680	897	658	8
3843 23	FEUERSCHUTZTUEREN	T	82	110	49	706	1 165	577	5
3843 24	ANDERE STAHLTUEREN	T	11	.A	.A	42	.A	.A	2
3843 26	GARAGENTORE (OHNE ROLLTORE)	T	.A	.A	.A	.A	.A	.A	3
3843 27	ROLLTORE	M2	.A	.A	.A	.A	.A	.A	1
3843 28	ANDERE STAHLTORE	T	31	.A	.A	277	.A	.A	1
3843 29	STAHLTUERZARGEN AUS GEFALTZEN STAHLBLECHPROFILEN	T	9	.A	.A	110	.A	.A	2
3843 51	ROLLAEDEN AUS STAHL	T	-	-	-	-	-	-	-
		M2	-	-	-	-	-	-	-
3843 53	SCHEREN- U. ROLLGITTER AUS STAHL	T	.A	.A	-	.A	.A	-	-
		M2	.A	.A	-	.A	.A	-	-
3843 55	HAUS- U. WANDVERKLEIDUNGEN	T	.A	.A	33	.A	.A	472	6
3843 57	TRENNWAENDE AUS GEFALTZEN STAHLBLECHPROFILEN	T	.A	.A	.A	.A	.A	.A	1
3843 58	DUSCHABTRENNUNGEN	T	-	-	-	-	-	-	-
3843 59	SONSTIGE BAUELEMENTE	T	80	603	217	285	327	255	7
	ROHRE, ROHRFORM-, ROHRVERSCHLUSS- U. ROHRVERBINDUNGSSTUECKE								
	ROHR, GENIETET, GELOETET ODER AE. HERGESTELLT	T	.A	.A	.A	.A	.A	.A	4
3843 61	OFEN- U. RAUCHROHRE	T	.A	.A	11	.A	.A	136	3
3843 64	SONSTIGER ART	T	-	-	-	-	-	-	-
3843 66	ROHRFORM-, ROHRVERSCHLUSS- U. ROHRVERBINDUNGSSTUECKE AUS STAHLBLECH	T	.A	.A	.A	.A	.A	.A	2
	KANALARTIKEL	T	-	.A	-	-	.A	-	-
3843 72	SANDFAENGE U. SINKKAESTEN	T	.A	.A	79	.A	.A	550	3
3843 75	SONSTIGE KANALARTIKEL	T	-	-	-	-	-	-	-

1) IN 1000 M2 HEIZFLAECH.

11 PRODUKTION NACH GUETERARTEN UND GUETERKLASSEN - NEUE LAENDER UND BERLIN-OST

MELDE- NR	ERZEUGNIS	EINHEIT	M E N G E			W E R T I N 1000 DM			ANZAHL DER BETR.
			1991 1. VJ	1991 4. VJ	1992 1. VJ	1991 1. VJ	1991 4. VJ	1992 1. VJ	1992 1. VJ
3843 82	BEDACHUNGSARTIKEL AUS STAHL- BLECH (DACHRINNEN, -PFANNEN, -ENTLUEFTER, -HAKEN U.AE.)	T	135	210	244	462	730	1 326	6
3843 84	ROHRSCHAPELN U. -SCHELLEN	T	.A	.A	57	.A	.A	443	5
3843 85	STAHLBADEKANNEN	T	-	-	-	-	-	-	-
3843 86	ANDERE SANITAERARTIKEL FUER DEN EINBAU BESTIMMT	T	.A	.A	.A	.A	.A	.A	2
3843 89	STUETZEN, KONSOLN U.AE. WAREN FUER BAUTEN	T	.A	-	.A	.A	-	.A	2
3843 91	ANDERE BAUARTIKEL	T	56	1 453	429	637	4 338	801	6
3843 95	STAHL- PROFILBLECH-GARAGEN, GARTENHAEUER U.AE. FERTIG- TEILBAUTEN	T	.A	-	-	.A	-	-	-
3843 99	SONSTIGE KONSTRUKTIONEN U. KON- STRUKTIONSTEILE	M2	.A	-	-	-	-	-	-
3843	INSGESAMT	.	517	273	698	2 561 13 417	1 276 19 378	1 655 27 627	13
	BEHAELTER AUS EISEN ODER STAHL, MIT EINEM FASSUNGSVERMOEGEN BIS 100 M3								
3844 11	STAHLFLASCHEN ALLER ART	T	.A	.A	.A	.A	.A	.A	4
3844 15	ANDERE BEHAELTER FUER VERDICHTETE ODER VERFLUESSIGTE GASE	T	3 365	5 911	5 849	11 860	23 965	23 467	10
	HEIZUNGSBOILER U.AE. UNBEHEIZTE BEHAELTER FUER WASSERERWAE- RUNGSANLAGEN								
3844 21	BIS 300 L	T	32	.A	301	192	.A	893	3
3844 23	UEBER 300 L	T	238	732	602	316	1 657	1 161	4
	DRUCKWASSERKESSEL, KONDENSAT- U. WRASENBEHAELTER, AUSDEHNUNGSGE- FAESSE								
3844 25	BIS 300 L	T	193	127	204	361	521	878	3
3844 27	UEBER 300 L	T	104	323	445	1 077	1 958	1 648	4
	MUELLBEHAELTER BIS 300 L								
3844 31	MUELLTONNEN BIS 110 L	T	.A	.A	.A	.A	.A	.A	2
3844 33	ANDERE MUELLGROSSBEHAELTER BIS 300 L NACH DIN 30740/2	ST	.A	.A	.A	.A	.A	.A	1
	MUELLBEHAELTER UEBER 300 L								
3844 35	SAMMELBEHAELTER FUER ALTPAPIER, ALTGLAS U.DGL.	T	328	152	187	1 181	777	816	7
3844 37	MUELLGROSSBEHAELTER UEBER 300 BIS 1 100 L	ST	2 945	697	1 010				
	MUELLGROSSBEHAELTER UEBER 1 100 L								
3844 39	MUELLGROSSBEHAELTER UEBER 1 100 L	T	.A	.A	.A	.A	.A	.A	2
	SPUNDBEHAELTER BIS 300 L								
3844 41	SPUNDBEHAELTER UEBER 300 L	ST	211	573	668	644	2 023	1 967	5
3844 45	DECKELBEHAELTER BIS 300 L	T	136	978	882	.A	-	-	-
3844 51	DECKELBEHAELTER UEBER 300 L	T	.A	.A	.A	.A	.A	.A	1
3844 55	ANDERE BEHAELTER BIS 300 L	T	.A	.A	.A	.A	.A	.A	1
3844 71	SPEISETRANSPORTGEFAESSE	ST	.A	.A	.A	.A	.A	.A	1
3844 72	KRAFTSTOFF- U. HEIZOELKANNEN U. -KANISTER	T	.A	.A	.A	.A	.A	.A	1
3844 73	ANDERE TRANSPORTKANNEN	T	-	-	-	-	-	-	-
3844 75	LAGERSICHTKAESTEN	T	-	-	-	-	-	-	-
3844 77	SONSTIGE KAESTEN	T	532	486	565	2 648	2 041	2 769	8
3844 78	SONSTIGE BEHAELTER BIS 300 L	T	1 065	1 572	2 260	3 338	3 942	6 967	30
3844 79	ANDERE BEHAELTER UEBER 300 L	T	485	1 792	1 853	1 944	6 297	4 465	13
3844 82	PALETTEN, STAPELBEHAELTER, -PLATTEN U.AE. ERZEUGNISSE	T	10 033	8 197	7 447	24 871	18 976	18 766	59
3844 85	TROMMELN U. ROLLEN TRANSPORTBEHAELTER (CONTAINER) BIS 3 M3 NUTZRAUM	T	101	33	.A	664	224	.A	1
3844 92	ABFALLMULDEN U. -CONTAINER	T	.A	-	.A	.A	-	.A	2
3844 95	ANDERE CONTAINER	ST	.A	.A	.A	.A	.A	.A	2
3844	INSGESAMT	60 783	73 370	79 392	.
	MOEBEL AUS METALL								
3845 21	SITZMOEBEL AUS METALL								
3845 22	SITZE FUER KRAFT- U. LUFTFAHR- ZEUGE	T	.A	.A	.A	.A	.A	.A	1
	GARTENBAENKE, GARTEN-, TERRASSEN- U. CAMPINGSTUEHLE (AUCH HOLLY- WOODSCHAUKELEN, ABER OHNE GAR- TEN U. CAMPINGLIEGEN)	T	468	361	.A				
3845 23	ANDERE WOHNSITZMOEBEL (OHNE POLSTERMOEBEL)	ST	100 885	39 571	.A	1 931	1 149	.A	3
	REIHENGESTUEHL 1)								
3845 24	REIHENGESTUEHL 1)	T	162	40	.A	1 031	309	.A	2
	BUEROSITZMOEBEL								
3845 26	DREHSTUEHLE	ST	48 052	7 241	.A	-	-	.A	1
	BUEROSITZMOEBEL SONSTIGER ART								
3845 27	BUEROSITZMOEBEL SONSTIGER ART	T	82	264	194	797	3 828	2 768	4
3845 28	SCHULSITZMOEBEL (OHNE REIHEN- GESTUEHL)	ST	5 896	19 288	14 865	.A	.A	.A	2
3845 29	SONSTIGE SITZMOEBEL	T	.A	.A	.A	-	.A	.A	1
		ST	61	11	19				
		ST	15 060	3 225	3 526	410	62	224	4

1) SITZEINHEITEN (SITZPLAETZE).

11 PRODUKTION NACH GUETERARTEN UND GUETERKLASSEN - NEUE LAENDER UND BERLIN-OST

MELDE- NR	ERZEUGNIS	EINHEIT	M E N G E			W E R T, IN 1000 DM			ANZAHL DER BETR.
			1991 1. VJ	1991 4. VJ	1992 1. VJ	1991 1. VJ	1991 4. VJ	1992 1. VJ	
3845 31	BUEROMOEBEL AUS METALL BIS 80 CM HOEHE SCHREIBTISCHE	T ST	80 3 797	.A .A	.A .A				5
3845 34	BUEROMOEBEL SONSTIGER ART	T ST	9 1 515	.A .A	- -	635 155	.A .A	.A -	-
3845 37	UEBER 80 CM HOEHE SCHRAENKE MIT TUEREN ODER ROLL- LAEDEN	T ST	37 1 411	32 1 062	.A .A	400	306	.A	2
3845 38	SCHRAENKE MIT SCHUBLADEN	T ST	9 198	.A .A	.A .A	89	.A	.A	2
3845 39	SCHRAENKE SONSTIGER ART	T ST	.A .A	- -	- -	.A	-	-	-
3845 44	FACHBODENREGALE (AUCH FAHRBAR)	T	469	156	345	1 578	296	926	5
3845 45	UEBER 4 M HOEHE BIS 4 M HOEHE	T T	173 .A	.A .A	.A .A	572 .A	.A .A	.A .A	5
3845 46	ANDERE REGALE	T	.A	.A	.A	.A	.A	.A	5
3845 47	SYSTEMPROFILE	T	128	-	-	275	-	-	-
3845 48	PALETTENREGALE	T	179	303	958	329	913	2 341	3
3845 61	WOHNMOEBEL AUS METALL	T	148	957	1 124	605	4 568	5 628	6
3845 63	KLEIDERSCHRAENKE BETTSTELLEN	T ST	- -	- -	- -	- -	- -	- -	-
3845 65	STAHLDRAHTMATRATZEN MIT HOLZ- ODER METALLRAHMEN	ST	.A	-	-	.A	-	-	-
3845 67	LATTENROSTE	ST	.A	-	-	.A	-	-	-
3845 69	ANDERE WOHNMOEBEL, Z.B. KUE- CHEN-, GARTEN-, CAMPING- TISCHE, GARTENLIEGEN	T	930	.A	45	3 195	.A	334	4
3845 71	SCHULMOEBEL (OHNE SITZMOEBEL)	T	.A	.A	.A	.A	.A	.A	1
3845 72	WERKBAENKE	T	-	.A	.A	-	.A	.A	1
3845 73	WERKZEUGSCHRAENKE	T	23	79	56	141	365	863	5
3845 74	SPELTISCHE AUS METALL	T	-	.A	.A	-	.A	.A	2
3845 75	SPEZIALMOEBEL FUER LAEDEN, SCHLACHT- U. KUEHLHAEUER	T T	.A .A	.A .A	.A .A	.A .A	.A -	.A .A	2 1
3845 76	BUEGELTISCHE	T	.A	-	.A	.A	-	.A	1
3845 77	KRANKENBETTSTELLEN	ST	148 6 396	.A	373 7 026	.A	4 866	3	
3845 78	MOEBEL ZUR AUFNAHME EINER KAELTE- ERZEUGUNGSEINRICHTUNG HERGE- RICHTET	T	-	-	-	-	-	-	-
3845 82	SPEZIALKUECHENEINRICHTUNGEN	ST	.A	.A	.A	.A	.A	.A	1
3845 86	SPEZIALEINRICHTUNGEN FUER LABORATORIEN	T	15	37	24	104	437	422	3
3845 90	SONSTIGE MOEBEL	T	147	398	369	2 116	3 232	1 519	10
3845 03	SCHIENEN, BRETTHALTER U.AE. FUER REGALE	T	-	-	-	-	-	-	-
3845 04	ANDERE TEILE FUER REGALE	T	.A	-	.A	.A	-	.A	1
3845 05	TEILE FUER SITZMOEBEL	T	.A	.A	.A	.A	.A	.A	1
3845 06	TISCHGESTELLE AUS STAHLROHR	T	16	43	.A	79	126	.A	2
3845 08	ANDERE TEILE	T	315	865	1 070	841	1 648	1 199	4
3845	INSGESAMT	22 007	34 217	39 251	.
GERAETE U. BEDARFSARTIKEL AUS NE- METALLBLECHEN FUER HAUSWIRT- SCHAFT, GEWERBE U. VERKEHR HAUSWIRTSCHAFTS-, HYGIENE- U. TOILETTENARTIKEL									
3846 11	KOCH-, BRAT- U. BACKGESCHIRR	T	.A	.A	.A	.A	.A	.A	.
	DAV.: AUS NE-SCHWERMETALL	T	.A	.A	-	.A	.A	-	-
	AUS NE-LEICHTMETALL	T	302	177	201	3 213	1 299	2 756	6
3846 13	ANDERES GESCHIRR	T	-	.A	.A	-	.A	.A	.
	DAV.: AUS NE-SCHWERMETALL	T	-	-	-	-	-	-	-
	AUS NE-LEICHTMETALL	T	-	.A	.A	-	.A	.A	1
3846 16	GROSSKUECHENGESCHIRR	T	-	-	-	-	-	-	.
	DAR.: AUS NE-LEICHTMETALL	T	-	-	-	-	-	-	-
3846 18	BADEWANNEN, SPUELBECKEN U. ANDERE SANITAERARTIKEL ZUM EINBAU BESTIMMT	T T	- -	- -	- -	- -	- -	- -	-
	DAR.: AUS NE-LEICHTMETALL	T	-	-	-	-	-	-	-
3846 19	SONSTIGE HAUSWIRTSCHAFTS-, HYGIENE- U. TOILETTENARTIKEL	T T	67 67	16 15	.A .A	491 491	114 105	.A .A	.
	DAR.: AUS NE-LEICHTMETALL	T	-	-	-	-	-	-	-
3846 31	BAUELEMENTE AUS ALUMINIUM ROLLTORE	M2	.A .A	.A .A	- -	.A -	.A -	- -	-
3846 32	TORE U. TUEREN AUS GEFALZTEN ALUMINIUMPROFILIEN (OHNE ROLL- TORE)	T	-	.A	.A	-	.A	.A	2
3846 33	FENSTER, TUEERZARGEN, TOR- U. TUEERSCHWELLEN U. -VERKLEI- DUNGEN AUS GEFALZTEN ALU- MINIUMPROFILIEN	T	-	-	-	-	-	-	-
3846 34	HAUS- U. HANDVERKLEIDUNGEN (OHNE SOLCHE MIT RAHMEN AUS GEWALZTEN ODER STRANGGEPRESS- TEN ALUMINIUMPROFILIEN)	T	.A	.A	.A	.A	.A	.A	3
3846 35	ROLLLAEDEN	M2	3 979	12 980	5 812	1 963	2 262	949	3

11 PRODUKTION NACH GUETERARTEN UND GUETERKLASSEN - NEUE LAENDER UND BERLIN-OST

MELDE- NR	ERZEUGNIS	EINHEIT	M E N G E			W E R T I N 1000 DM			ANZAHL DER BETR.
			1991 1. VJ	1991 4. VJ	1992 1. VJ	1991 1. VJ	1991 4. VJ	1992 1. VJ	1992 1. VJ
3846 36	SCHEREN- U. ROLLGITTER	T	-	-	-	-	-	-	-
3846 37	JALOUSIEN	M2	13	15	.A	-	-	-	-
3846 38	DUSCHABTRENNUNGEN	T	18 943	14 081	.A	1 220	1 057	.A	2
3846 39	SONSTIGE BAUELEMENTE	T	.A	-	.A	.A	-	.A	2
3846 41	BAUELEMENTE, KONSTRUKTIONEN U. KONSTRUKTIONSTEILE AUS NE-METALL	T	.A	.A	.A	.A	.A	.A	2
3846 42	BEDACHUNGSARTIKEL AUS NE-METALL DAR.: AUS NE-LEICHTMETALL	T	-	-	-	-	-	-	-
3846 43	HEIZKOEPPER U. SONSTIGE BAUAR- TIKEL AUS NE-METALL	T	-	.A	.A	-	.A	.A	.
3846 44	DAR.: AUS NE-LEICHTMETALL STUETZEN, KONSOLN U.AE. WAREN AUS NE-METALL	T	-	.A	.A	-	.A	.A	1
3846 45	DAR.: AUS NE-LEICHTMETALL BEHAELTER AUS ALUMINIUM, FUER VERDICHTE ODER VERFLUESSIGTE GASE, MIT EINEM FASSUNGSVER- MOEGEN BIS 100 M3	T	-	-	.A	-	-	.A	1
3846 47	SAMMELBEHAELTER, FAESSER, BOT- TICHE U.AE. BEHAELTER AUS ALU- MINIUM, MIT EINEM FASSUNGSVER- MOEGEN UEBER 300 L U. BIS 300 M3	T	-	-	-	-	-	-	-
3846 49	BEHAELTER AUS ALUMINIUM, MIT EINEM FASSUNGSVERMOEGEN BIS 300 L	T	.A	.A	-	.A	.A	-	-
3846 51	BEHAELTER AUS NE-METALL (OHNE SOLCHE AUS ALUMINIUM) DAR.: AUS NE-LEICHTMETALL	T	.A	.A	.A	.A	.A	.A	2
3846 52	SCHILDER AUS NE-METALL VERKEHRSZEICHEN, SICHERHEITS- EINRICHTUNGEN, ABSPERRGERAETE, LEITEINRICHTUNGEN	T	-	.A	.A	-	.A	.A	.
3846 54	DAR.: AUS NE-LEICHTMETALL	T	-	.A	.A	-	.A	.A	1
3846 55	PLATINEN FUER KFZ-KENNZEICHEN	T	-	-	-	-	-	-	-
3846 57	KFZ-KENNZEICHEN, GEPRAGT TYPENSCHILDER, SKALEN, FRONT- BLENDEN U. SCHALTBILDER	T	-	-	.A	-	-	.A	1
3846 59	SONST. SCHILDER	T	38	14	14	1 456	810	736	5
3846 74	BEDARFSARTIKEL FUER DIE ERNAEH- RUNGSWIRTSCHAFT	T	.A	4	22	.A	142	1 561	3
3846 75	DAR.: AUS NE-LEICHTMETALL SONSTIGE BEDARFSARTIKEL FUER LANDWIRTSCHAFT U. GEWERBEA	-	-	-
3846	DAR.: AUS NE-LEICHTMETALL INSGESAMTA	.A	.A	1
	PANZERSCHRAENKE, TUEREN U. FAECHER AUS UNEDLEN METALLEN, FUER STAHL- KAMMERN, SICHERHEITSKASSETTEN U. AE. WAREN	14 552	12 076	12 598	.
3847 10	PANZERGELDSCHRAENKE, Z.B. GELD- DATENSICHERUNGSSCHRAENKE	T	-	.A	.A	-	.A	.A	2
3847 50	TUEREN FUER TRESORRAEUME, AUCH KUNDENMIETFAECHER	T	.A	-	-	.A	-	-	-
3847 90	SICHERHEITSKASSETTEN U.AE. WAREN	T	.A	.A	.A	.A	.A	.A	5
3847	INSGESAMT	T	234	249	183	1 388	1 496	786	.
3848 10	SPEZIALBEDARFSARTIKEL VERSCHIE- DENER ART AUS UNEDLEN METALLEN	T	-	-	-	-	-	-	-
3848 21	HANDSIEBE HANDFEUERLOESCHER	T	-	-	-	-	-	-	-
3848 25	AUTOFEUERLOESCHER BIS 2 KG PULVERFUELLUNG	ST	-	-	-	-	-	-	-
3848 51	SONST. HANDFEUERLOESCHER NICHTELEKTRISCHE BELEUCHTUNGS- KOEPPER	ST	.A	.A	.A	.A	.A	.A	2
3848 55	BRENNER U. ANDERE TEILE FUER NICHTELEKTRISCHE BELEUCHTUNGS- KOEPPER	T	-	-	-	-	-	-	-
3848 61	LEITERN U. TRITTSCHEMEL AUS EI- SEN ODER STAHL	T	.A	.A	.A	.A	.A	.A	1
3848 62	STUFENLEITERN U. TRITTSCHEMEL SPROSSENLEITERN (AUCH STAHL- ROHRLEITERN)	ST	.A	-	-	.A	-	-	-
3848 64	LEITERN U. TRITTSCHEMEL AUS NE- METALL	ST	.A	-	-	.A	-	-	-
3848 65	STUFENLEITERN U. TRITTSCHEMEL SPROSSENLEITERN	T	-	-	-	-	-	-	-
3848 71	ROHE DRUCKPLATTEN U. SCHRIFT- GIESSEREI-ERZEUGNISSE	ST	.A	.A	.A	.A	.A	.A	1
3848 75	ROHE AETZ- U. OFFSETPLATTEN U. ROHE DRUCKPLATTEN FUER LITHO- GRAFISCHE ZWECKE (OHNE DRUCK- FERTIGE)	T	-	-	-	-	-	-	-
3848 79	SCHRIFTGIESSEREI-ERZEUGNISSE BUCHDRUCKEREI-BEDARFSARTIKEL, GERAETE U. HILFSMITTEL FUER DAS GRAPHISCHE GEWERBE	T	-	-	-	-	-	-	-

11 PRODUKTION NACH GUETERARTEN UND GUETERKLASSEN - NEUE LAENDER UND BERLIN-OST

MELDE- NR	ERZEUGNIS	EINHEIT	M E N G E			W E R T I N 1000 DM			ANZAHL DER BETR.
			1991 1. VJ	1991 4. VJ	1992 1. VJ	1991 1. VJ	1991 4. VJ	1992 1. VJ	1992 1. VJ
3848 81	FAHRBARE HANDTRANSPORTGERAETE EINRAEDRIG, Z.B. SCHUBKARREN	T ST	-	-	-	-	-	-	-
3848 83	ZWEIRAEADRIG, Z.B. SACK-, STECH-, FASSKARREN	T ST	.A	.A	92	.A	.A	275	4
3848 85	DREI- U. MEHRRAEADRIG BIS 1 T TRAGLAST	T ST	49	65	44	240	475	295	6
3848 87	DREI- U. MEHRRAEADRIG UEBER 1 T TRAGLAST	T ST	5 881	2 796	743	-	-	-	-
3848 88	TEILE AUS METALL, FUER HAND- TRANSPORTGERAETE	T	.A	.A	.A	.A	.A	.A	3
3848 92	FRISIERARTIKEL AUS METALL	T	.A	.A	.A	.A	.A	.A	1
3848 95	SICHERHEITSKOPFBEDECKUNGEN AUS METALL ODER KUNSTSTOFF	ST	-	-	-	-	-	-	-
3848 96	METALLSCHLAEUCH	T	.A	.A	.A	.A	.A	.A	1
3848 98	BIEGSAME WELLEN	T	.A	.A	-	.A	.A	-	-
3848 99	DAUERMAGNETE AUS METALL	T	-	-	-	-	-	-	-
3848	INSGESAMT	1000 ST	.	.	.	3 834	5 333	8 053	.
	FEINSTBLECHPACKUNGEN, VERSCHLUESSE U. A. AUS STAHL								
3849 31	FUER NAHRUNGS- U. GENUSSMITTEL FUER OBST-, GEMUESE-, SAUER- KONSERVEN, MARMELEADEN	T	-	-	-	-	-	-	-
3849 32	FUER FLEISCH-, WURST- U. FISCHWAREN	T	-	-	-	-	-	-	-
3849 33	FUER FERTIGGERICHTE, SUPPEN	T	-	-	-	-	-	-	-
3849 35	FUER MILCHERZEUGNISSE	T	-	-	-	-	-	-	-
3849 36	FUER SPEISEGELE	T	-	-	-	-	-	-	-
3849 37	FUER KAFFEE, TEE, KAKAO	T	-	-	-	-	-	-	-
3849 38	FUER BACKWAREN U. SUESSWAREN	T	-	-	-	-	-	-	-
3849 39	FUER SONST. NAHRUNGSMITTEL, GETRAENKE, TABAKWAREN	T	.A	.A	.A	.A	.A	.A	1
	FEINSTBLECHPACKUNGEN FUER ANDERE ERZEUGNISSE								
3849 51	FUER MINERALOELERZEUGNISSE	T	-	-	-	-	-	-	-
3849 53	FUER INDUSTRIECHEMIKALIEN	T	-	-	-	-	-	-	-
3849 54	FUER FARBEN, LACKE U. VERWAND- TE ERZEUGNISSE	T	.A	.A	.A	.A	.A	.A	2
3849 55	FUER KLEBSTOFFE U. BINDEMITEMEL	T	-	-	-	-	-	-	-
3849 56	FUER KOSMETISCHE U. PHARMAZEUTI- SCHE ERZEUGNISSE	T	-	-	-	-	-	-	-
3849 57	FUER WASCH-, REINIGUNGS-, PUTZ- U. PFLEGEMITTEL	T	-	-	-	-	-	-	-
3849 59	FUER SONST. ERZEUGNISSE	T	-	-	-	-	-	-	-
3849 60	DRUCKERSTAEUBERDOSEN (AEROSOL- DOSEN) AUS STAHL	T	-	-	-	-	-	-	-
3849 91	KRONENVERSCHLUESSE	T	-	-	-	-	-	-	-
3849 92	FEINSTBLECHVERSCHLUESSE AUS STAHL FUER NAHRUNGSMITTEL, GETRAENKE- UND TABAKWARENVERPACKUNGEN	T	-	-	-	-	-	-	-
3849 94	FUER SONSTIGE VERPACKUNGEN	T	.A	.A	.A	.A	.A	.A	1
3849 99	SONSTIGE VERSCHLUESSE U. ANDERES VERPACKUNGSZUBEHOER AUS STAHL	T	.A	.A	.A	.A	.A	.A	2
3849	INSGESAMT	4 414	6 822	7 789	.
	SCHLOESSER, VERSCHLUESSE MIT SCHLOSS, SICHERHEITSRIEGEL U. DGL. VORHAENGESCHLOESSER								
3851 11	ZYLINDERVORHAENGESCHLOESSER	T	-	-	-	-	-	-	-
3851 15	SONSTIGE VORHAENGESCHLOESSER	T	.A	-	-	.A	-	-	-
	FAHRZEUGSCHLOESSER								
3851 31	KRAFTFAHRZEUGSCHLOESSER	T	.A	.A	.A	.A	.A	.A	1
3851 34	FAHRRADSCHLOESSER	T	.A	-	-	.A	-	-	-
3851 37	SONST. FAHRZEUGSCHLOESSER	T	-	-	-	-	-	-	-
	MOEBELSCHLOESSER								
3851 51	ZYLINDERSCHLOESSER	T	.A	.A	.A	.A	.A	.A	2
3851 55	SONST. MOEBELSCHLOESSER	T	-	.A	.A	-	.A	.A	1
	SONSTIGE SCHLOESSER; TUERSCHLIESSER, VERSCHLUESSE U. VERSCHLUSSBUEGEL MIT SCHLOSS, SICHERHEITSRIEGEL								
3851 71	TUERSCHLOESSER FUER SCHLIESS- ZYLINDER VORGERICHTET	T	.A	.A	.A	.A	.A	.A	2
3851 72	TUERSCHLOESSER FUER GELD-, PANZER- SCHRAENKE, TRESORTUEREN, STAHLKAMMERN U. DGL.	T	-	-	-	-	-	-	-
3851 73	SONSTIGE EINSTECKTUERSCHLOESSER	T	.A	.A	.A	.A	.A	.A	3
3851 75	TUERSCHLOESSER SONSTIGER ART	T	163	90	152	3 281	2 597	3 601	4
3851 76	AUTOMATISCHE TUERSCHLIESSER	T	-	-	-	-	-	-	-
3851 77	SCHLOESSER, VERSCHLUESSE UND VER- SCHLUSSBUEGEL MIT SCHLOSS FUER KOFFER, MAPPEN U. TAESCHNERWAREN	T	2	.A	.A	123	.A	.A	3
3851 79	SCHLOESSER, VERSCHLUESSE U. VER- SCHLUSSBUEGEL MIT SCHLOSS SONSTIGER ART	T	-	-	-	-	-	-	-

11 PRODUKTION NACH GUETERARTEN UND GUETERKLASSEN - NEUE LAENDER UND BERLIN-OST

MELDE- NR	ERZEUGNIS	EINHEIT	M E N G E			W E R T I N 1000 DM			ANZAHL DER BETR.
			1991 1. VJ	1991 4. VJ	1992 1. VJ	1991 1. VJ	1991 4. VJ	1992 1. VJ	
SCHLIESSZYLINDER, SCHLUESSEL U. SCHLOSS- TEILE, A. N. G.									
3851 91	SCHLIESSZYLINDER FUER WARENAUTO- MATEN, PARKUHRN, SCHALTSCHRAENKE	T	.A	.A	.A	.A	.A	.A	1
3851 92	SCHLIESSZYLINDER FUER TUEREN	T	-	.A	-	-	.A	-	-
3851 93	SCHLUESSEL, FERTIG	T	.A	-	0	.A	-	175	15
3851 95	SCHLUESSEL, NICHT FERTIG	T	.A	.A	.A	.A	.A	.A	1
3851 97	ZYLINDERTEILE	T	-	-	-	-	-	-	-
3851 99	SONST.TEILE FUER SCHLOESSER U.DGL.	T	.A	-	.A	.A	-	.A	1
3851	INSGESAMT	11 829	11 735	14 138	.
BESCHLAEGE AUS HOLZ									
3853 10	MOEBELBESCHLAEGE	T	.A	.A	-	.A	.A	-	-
3853 80	SONSTIGE BESCHLAEGE	T	-	-	-	-	-	-	-
3853	INSGESAMTA	.A	-	.
BESCHLAEGE AUS KUNSTSTOFF									
MOEBELBESCHLAEGE									
3855 12	MOEBELINNENBESCHLAEGE	T	24	.A	.A	303	.A	.A	1
3855 16	MOEBELAUSSEN BESCHLAEGE	T	.A	.A	.A	.A	.A	.A	1
3855 20	KRAFTFAHRZEUGBESCHLAEGE	T	.A	.A	.A	.A	.A	.A	1
3855 40	BAUBESCHLAEGE	T	-	-	-	-	-	-	-
3855 60	KOFFER-, MAPPEN- U. TAESCHNER- WARENBESCHLAEGE	T	.A	.A	.A	.A	.A	.A	1
3855 90	SONSTIGE BESCHLAEGE	T	45	.A	.A	559	.A	.A	1
3855	INSGESAMTA	.A	.A	.
BESCHLAEGE AUS METALL									
SCHARNIERE, BAENDER, FITSCHEN U. GEHAENGE ALLER ART									
3857 11	FUER MOEBEL	T	68	108	108	1 223	666	631	4
3857 12	FUER BAUTEN	T	-	-	-	-	-	-	-
3857 13	FITSCHEN U. GEHAENGE	T	51	.A	.A	951	.A	.A	2
3857 15	SCHARNIERE U. BAENDER	T	.A	-	.A	.A	-	.A	1
3857 17	FUER KRAFTFAHRZUEGE	T	.A	-	.A	.A	-	.A	1
3857 19	FUER KOFFER, MAPPEN U. ANDERE TAESCHNERWAREN	T	.A	.A	.A	.A	.A	.A	2
3857 21	SONSTIGER ART	T	.A	.A	.A	.A	.A	.A	2
LAUFRAEDER ODER -ROLLEN AUS METALL									
3857 22	FUER HANDTRANSPORTGERAETE	T	-	-	-	-	-	-	-
3857 24	FUER MOEBEL U. APPARATE	T	.A	.A	.A	.A	.A	.A	1
3857 27	SONSTIGER ART	T	.A	.A	.A	.A	.A	.A	1
BAUBESCHLAEGE AUS METALL									
DREH-, KIPP- U. DREHKIPPBESCHLAEGE									
3857 31	GANZ ODER UEBERWIEGEND AUS STAHL	T	387	413	482	3 211	3 733	3 910	5
3857 32	GANZ ODER UEBERWIEGEND AUS NE- METALL	T	.A	-	-	.A	-	-	-
3857 33	ROLLADEN- U. JALOUSIEBESCHLAEGE U. -VERSCHLUESSE, FENSTERLADEN- BESCHLAEGE	T	.A	.A	-	.A	.A	-	-
3857 35	TUERGRIFFE, -KNOEPFE U. ZUGE- HOERIGE BESCHLAEGE	T	99	.A	.A	1 528	.A	.A	3
3857 39	SONSTIGE BAUBESCHLAEGE	T	89	54	.A	169	86	.A	1
MOEBELBESCHLAEGE AUS METALL									
3857 51	MOEBELINNENBESCHLAEGE	T	465	193	53	2 477	380	347	3
3857 55	MOEBELAUSSEN BESCHLAEGE	T	.A	.A	.A	.A	.A	.A	1
FAHRZEUGBESCHLAEGE AUS METALL									
3857 71	KRAFTFAHRZEUGBESCHLAEGE	T	.A	.A	.A	.A	.A	.A	2
3857 75	SONSTIGE FAHRZEUGBESCHLAEGE	T	.A	-	-	.A	-	-	-
ANDERE BESCHLAEGE AUS METALL									
3857 91	FUER KOFFER, MAPPEN U. ANDERE LEDER- U. TAESCHNERWAREN	T	-	.A	.A	-	.A	.A	1
3857 93	FUER KUEHL- U. GEFRIERMOEBEL	T	.A	.A	-	.A	.A	-	-
3857 95	FUER HERDE U. OEFEN	T	.A	-	-	.A	-	-	-
3857 99	SONSTIGE BESCHLAEGE (EINSCHL. REIT- U. FAHRGESCHIRRBSCHLAE- GEN)	T	89	24	15	255	366	231	4
3857	INSGESAMT	10 700	7 759	.A	.
SCHNEIDWAREN									
MESSER MIT FESTSTEHENDER KLINGE AUS EDELSTAHL									
3871 12	GESCHMIEDET	ST	.A	.A	.A	.A	.A	.A	2
3871 13	GESTANZT	ST	.A	.A	-	.A	.A	-	-
3871 14	AUS SONSTIGEM MATERIAL	ST	-	-	-	-	-	-	-
MESSER MIT NICHT FESTSTEHENDER KLINGE									
3871 16	AUS EDELSTAHL	ST	.A	.A	.A	.A	.A	.A	1
3871 18	AUS SONSTIGEM MATERIAL	ST	-	-	-	-	-	-	-
SCHEREN U. SCHERENBLAETTER GESCHMIEDET									
3871 22	AUS STAHL	ST	.A	-	-	.A	-	-	-
3871 23	AUS EDELSTAHL	ST	.A	-	-	.A	-	-	-
3871 26	GESTANZT 1)	ST	-	-	-	-	-	-	-
3871 29	SONSTIGE SCHEREN 2)	ST	-	-	-	-	-	-	-
3871 30	HAND- ODER FUSSPFLEGEINSTRUMENTE	1000 ST	.A	.A	.A	.A	.A	.A	1
3871 45	RASIERMESSER U. SONSTIGE RASIER- APPARATE	1000 ST	-	-	-	-	-	-	-
3871 47	RASIERKLINGEN (EINSCHL. EINWEG- RASIERAPPARATEN)	1000 ST	.A	.A	.A	.A	.A	.A	1
3871 48	RASIERKLINGENROHLINGE U. TEILE FUER RASIERAPPARATE	1000 ST	-	-	-	-	-	-	-
3871 65	HAUSHALTSWERKZEUGE, SCHNEIDEND (AUCH WETZSTAEBLE U. NICHTELEK- TRISCHE MESSERSCHAERFER, ABER OHNE HAUSHALTSWERKZEUGE)	T	.A	-	-	.A	-	-	-

1) IN MELDENUMMER 3871 29 ENTHALTEN. - 2) ENTHAELT AUCH DIE MELDENUMMER 3871 26.

11 PRODUKTION NACH GUETERARTEN UND GUETERKLASSEN - NEUE LAENDER UND BERLIN-OST

MELDE- NR	ERZEUGNIS	EINHEIT	M E N G E			W E R T I N 1000 DM			ANZAHL DER BETR.
			1991 1. VJ	1991 4. VJ	1992 1. VJ	1991 1. VJ	1991 4. VJ	1992 1. VJ	
3871 81	EINZELNE GRIFFE U. KLINGEN AUS UNEDLEN METALLEN FUER MESSERA	-	-	-
3871 83	PAPIERMESSER, BRIEFOEFFNER U. RADIERMESSER	ST	-	-	-	-	-	-	-
3871 85	ANDERE SCHNEIDWAEREN (OHNE BE- STECHE)	ST	.A	-	-	.A	-	-	-
3871	INSGESAMT	3 416	2 691	2 656	.
	BESTECKE U.AE. TISCHGERAETE Z.B. TAFELMESSER, LÖFFEL, GA- BELN, TORTENHEBER, GEDAECKZANGENA	.A	-	-
3874 11	AUS EDELMETALLA	.A	.A	1
3874 15	AUS STAHL, NICHTROSTENDA	.A	.A	2
3874 19	AUS ANDEREN WERKSTOFFEN	-	-	-	-
3874 30	VERSilBERT U./OD. VERGOLDET	3 725	1 878	1 505	.
3874	INSGESAMT
3877 00	BLANKE WAFFEN (EINSCHL. SCHEIDEN U. TEILEN)	ST	-	-	-	-	-	-	-
	NICHELEKTRISCHE HAUSHALTSMASCHINEN U. VERWANDTE GERAETE VON HAND ZU BETÄTIGENDE MECHANISCHE GERAETE BIS 10 KG ZUM VORBEREITEN, ZUBEREITEN ODER ANRICHTEN VON SPEISEN ODER GETRÄNKEN	1 450	.A	.A	2
3881 51	HAUSHALTSSWAAGEN (OHNE PERSONEN- WAAGEN)	ST	.A	.A	.A	.A	.A	.A	1
3881 53	SAEUGLINGSWAAGEN	ST	-	-	-	-	-	-	-
3881 55	SONSTIGE PERSONENWAAGEN (AUCH MUENZBETÄTIGTE)	ST	.A	-	-	.A	-	-	-
3881 60	HANDRASENWAAGER	ST	-	-	-	-	-	-	-
3881 51	SONSTIGE MASCHINEN U. GERAETEA	-	.A	1
3881	INSGESAMT	1 523	.A	.A	.
	TAFELGESCHIRR, GALANTERIEWAREN, FEUERZEUGE U.AE. METALLWAREN TAFELGESCHIRR U.AE. ARTIKEL FUER DEN TISCHGEBRAUCH	729	.A	-	-
3882 11	AUS EDELMETALL	-	-	-	-
3882 13	AUS STAHL, NICHTROSTEND	T	-	-	-	-	-	-	-
3882 14	VERSilBERT U./OD. VERGOLDET	T	-	-	-	-	-	-	-
3882 16	SONSTIGER ART 1)	T	-	.A	.A	174	.A	.A	1
3882 17	AUS SONSTIGEM STAHL 2)	T	-	.A	.A	-	.A	.A	1
3882 19	AUS ALUMINIUM	T	.A	-	-	.A	-	-	-
3882 30	AUS SONSTIGEM NE-METALLA	.A	.A	1
3882 40	TISCH- U. TASCHENFEUERZEUGE, EINNEGFEUERZEUGE	ST	.A	.A	.A	.A	.A	.A	1
3882 53	ANZUENDER, FEUERZEUGTEILE GALANTERIEWAREN AUS UNEDLEN METALLEN	-	-	-	-
3882 54	GLÖCKEN, KLINGELN, GONGS U. AE. WAREN	T	.A	.A	.A	.A	.A	.A	1
3882 55	STATUETTEN U. A. ZIERGEGEN- STAENDEA	-	-	-
3882 56	AUS EISEN ODER STAHL	-	-	-	-
3882 56	AUS NE-METALL	-	-	-	-
3882 57	RAHMEN AUS UNEDLEN METALLEN, FUER SPIEGEL, FOTOGRAFIEEN, BILDER U.DGL.	-	-	-	-
3882 59	TABAKDOSEN, ZIGARETTENETUIS, PUDERDOSEN, LIPPENSTIFT- HUELSEN U.AE. GEGENSTAENDE FUER DEN TASCHENGEBRAUCH	-	-	-	-
3882	AUS EISEN ODER STAHL	-	-	-	-
3882	AUS NE-METALL	1 792	697	1 040	.
3882	INSGESAMT
3883 11	BUERO- U. SCHREIBGERAETE AUS METALL MECHANIKEN FUER SCHNELLHEFTER OD. AKTENORDNER	-	-	-	-
3883 12	HEFTGERAETE, HEFTZANGEN	-	.A	.A	1
3883 13	LOCHER	-	.A	-	-
3883 14	HEFTKLAMMERN, ZUSAMMENHAENGEND IN STREIFEN	-	-	-	-
3883 16	BRIEFWAAGEN	-	-	-	-
3883 17	MANUSKRIPSTAENDER, FEDERSCHALEN, STEMPELHALTER U.AE. BUEROARTIKEL	-	-	-	-
3883 19	BLEISTIFTSPITZMASCHINEN U.AE. BUEROAPPARATEA	.A	-	-
3883 21	SORTIER-, ABLEGE-, KARTEI- U.AE. KAESTEN FUER BUEROS	T	-	-	-	-	-	-	-
3883 23	BRIEFKLAMMERN, HEFTECKEN, AKTEN- KLAMMERN, KARTEIREITER U.AE. BUEROMATERIALA	.A	.A	1
3883 29	BLEISTIFTSPITZER U. KLINGEN DAFUER	-	-	-	-
3883 30	SCHREIBFEDERN UND SCHREIB- FEDERSPITZENA	.A	.A	1
3883 40	DATUMSTEMPEL-, NUMMERNSTEMPEL-, ETIKETTIERAPPARATE U.AE. WAREN	554	525	445	5
3883	INSGESAMTA	.A	.A	.

1) IN MELDENUMMER 3882 16 ENTHALTEN. - 2) ENTHAELT AUCH DIE MELDENUMMER 3882 14.

11 PRODUKTION NACH GUETERARTEN UND GUETERKLASSEN - NEUE LAENDER UND BERLIN-OST

MELDE- NR	ERZEUGNIS	EINHEIT	M E N G E			W E R T I N 1000 DM			ANZAHL DER BETR.
			1991 1. VJ	1991 4. VJ	1992 1. VJ	1991 1. VJ	1991 4. VJ	1992 1. VJ	
3884 70	SONSTIGE DRAHTWAREN, A.N.G.								
3884 90	LEONISCHE DRAEHT U. GESPINSTE, PAILLETEN	T	.A	.A	.A	.A	.A	.A	1
3884	SCHIRMFURNITUREN	TA	.A	.A	.
	INSGESAMTA	.A	.A	.
	FOLIEN, DUENNE BAENDER U. PULVER AUS ALUMINIUM ODER KUPFER; VER- PACKUNGSBEHAELTER U. -ZUBEHOER AUS NE-METALL								
	FOLIEN U. DUENNE BAENDER AUS ALUMINIUM BIS 0,2 MM								
	AUF UNTERLAGE								
3885 12	MIT EINER DICKE BIS 0,021 MM	T	171	88	58	3 626	1 243	1 457	3
3885 13	MIT EINER DICKE UEBER 0,021 BIS 0,2 MM	T	-	-	-	-	-	-	-
3885 14	OHNE UNTERLAGE, NUR GEWALZT MIT EINER DICKE BIS 0,021 MM	T	.A	.A	.A	.A	.A	.A	2
3885 15	MIT EINER DICKE UEBER 0,021 BIS 0,2 MM	T	.A	.A	.A	.A	.A	.A	2
3885 17	OHNE UNTERLAGE, SONSTIGER ART MIT EINER DICKE BIS 0,021 MM	T	-	-	-	-	-	-	-
3885 19	MIT EINER DICKE UEBER 0,021 BIS 0,2 MM	T	-	-	-	-	-	-	-
3885 21	FOLIEN U. DUENNE BAENDER AUS KUPFER BIS 0,15 MM	T	.A	-	-	.A	-	-	-
	METALLPULVER, HAUPTSAECHLICH DURCH MECHANISCHE ZERKLEINERUNG HERGESTELLT								
3885 31	KUPFERLEGIERUNGSPULVER	T	-	-	-	-	-	-	-
3885 33	ALUMINIUMPULVER	T	-	-	-	-	-	-	-
3885 39	SONSTIGES METALLPULVER	T	-	-	-	-	-	-	-
3885 50	KALTFLIESSPRESSTEILE AUS NE- METALLEN U. -LEGIERUNGEN	T	-	-	-	-	-	-	-
	TUBEN, DOSEN U.AE. VERPACKUNGS- BEHAELTER AUS ALUMINIUM								
3885 62	TUBEN	T	-	.A	.A	-	-	-	-
3885 63	DRUCKZERSTAEUBERDOSEN	1000 ST	.A	.A	.A	.A	.A	.A	2
	ANDERE DOSEN FUER VERPACKUNGS- ZWECKE	T	-	.A	.A	-	.A	.A	2
3885 64	FUER GETRAENKE	T	-	-	-	-	-	-	-
3885 66	FUER PHARMAZEUTISCHE ERZG.	T	-	-	-	-	-	-	-
3885 68	FUER SONSTIGE ERZEUGNISSE	T	-	-	-	-	-	-	-
3885 69	HUELSEN, FLASCHEN U. SONSTIGE VERPACKUNGSBEHAELTER	T	.A	.A	.A	.A	.A	.A	1
3885 70	TUBEN, DOSEN U.AE. VERPACKUNGS- BEHAELTER AUS SONSTIGEM NE- METALL	T	-	-	-	-	-	-	-
	VERSCHLUESSE U. ANDERES VER- PACKUNGSZUBEHOER AUS NE-METALL								
3885 81	FLASCHENKAPSELN AUS ALUMINIUM	1000 ST	-	-	-	-	-	-	-
3885 83	FLASCHENKAPSELN, BLEIHALTIG	1000 ST	-	-	-	-	-	-	-
	SCHRAUBVERSCHLUESSE AUS ALUMI- NIUM								
3885 84	FUER FUELLGUETER OHNE INNEN- DRUCK	T	.A	-	-	.A	-	-	-
3885 86	FUER FUELLGUETER MIT INNEN- DRUCK	MILL. ST	.A	.A	-	.A	-	-	-
3885 89	SONSTIGE VERSCHLUESSE U. ANDERES VERPACKUNGSZUBEHOER	T	.A	-	-	.A	-	-	-
3885	INSGESAMT	24 589	23 004	25 756	.
	STIFTE, NAEDEL, REISSNAEDEL, KRAM- PEN, GEWELLTE ODER ABGESCHRAEGTE KLAMMERN U.AE.								
	AUS EISEN ODER STAHL								
3886 13	NAEDEL IN STREIFEN ODER COILS	T	.A	.A	.A	.A	.A	.A	1
3886 15	SONSTIGER ART	135	.A	-	-
3886 51	AUS ALUMINIUM	-	.A	.A	1
3886 55	AUS KUPFER	-	.A	.A	1
3886 59	AUS SONSTIGEN NE-METALLEN	.	.A	.A	.A	.A	.A	.A	1
3886	INSGESAMT	361	762	621	.
	METALLKURZWAREN FUER BEKLEIDUNG, SCHUHE, GARDINEN U. DGL.								
3887 11	DRUCKKNOEPFE U. TEILE DAVON	T	-	.A	.A	-	.A	.A	1
3887 18	ANDERE METALLKNOEPFE U. KNOEPFTEILE	T	.A	-	-	.A	-	-	-
3887 20	NAEHMASCHINENNADEN	T	.A	.A	.A	.A	.A	.A	1
	NAEHNADELN, STRICKNADELN U.AE. FUER DEN HANDEGEBRAUCH, NAEHZU- BEHOER								
3887 31	AUS EISEN ODER STAHL								
3887 32	NAEH-, STOPF- ODER STICK- NADELN	T	-	-	-	-	-	-	-
3887 32	HANDWERKERNADEN, SICHERHEITS- NADELN, STECKNADELN	T	.A	.A	.A	.A	.A	.A	1
3887 34	ANDERE NADELN	T	-	-	-	-	-	-	-
	AUS NE-METALL								
3887 37	STRICK-, HAEKEL- U. MASCHEN- FANGNADELN	T	.A	.A	-	.A	.A	-	-
3887 38	ANDERE NADELN	T	-	-	-	-	-	-	-

11 PRODUKTION NACH GUETERARTEN UND GUETERKLASSEN - NEUE LAENDER UND BERLIN-OST

MELDE- NR	ERZEUGNIS	EINHEIT	M E N G E			W E R T I N 1000 DM			ANZAHL DER BEIR.
			1991 1. VJ	1991 4. VJ	1992 1. VJ	1991 1. VJ	1991 4. VJ	1992 1. VJ	1992 1. VJ
3887 39	NAEHZUBEHOER	T	-	-	-	-	-	-	-
3887 44	HOHLNIETEA	-	.A	1
3887 45	ZWEISPITZNIETE	-	-	-	-
3887 47	KLAMMERN, HAKEN U. OESENA	.A	.A	1
3887 48	FUER BEKLEIDUNGA	-	-	-
3887 48	FUER SCHUHE, PLANEN U.AE. WARENA	-	-	-
3887 53	VERSCHLUESSE, VERSCHLUSSBUEGEL,A	.A	.A	1
3887 55	SCHNALLEN, STANGEN U. AE.A	.A	.A	2
3887 56	FUER BEKLEIDUNG	198	.A	.A	1
3887 56	FUER SCHUHE, PLANEN U. AE. WAREN	198	.A	.A	2
3887 56	REISSVERSCHLUESSE MIT ZAEHNEN	1000 M	.A	-	-	.A	-	-	-
3887 58	AUS UNEDLEN METALLENA	-	-	-
3887 58	TEILE AUS UNEDLEN METALLEN FUER	1000 M	-	-	-	-	-	-	-
3887 59	REISSVERSCHLUESSE	T	.A	.A	.A	.A	.A	.A	1
3887 61	BAENDER U. STREIFEN MIT ZAEHNENA	.A	.A	1
3887 63	SONSTIGE TEILEA	.A	.A	1
3887 63	LAUFROLLENGARNITUREN FUER GARDINEN,	1 306	.A	.A	1
3887 63	VORHAENGE U. AE.A	-	.A	1
3887 64	SCHLITZROHRE U. ANDERES BEFESTI-A	-	.A	1
3887 64	GUNGSMATERIAL FUER GARDINEN,A	.A	.A	1
3887 64	VORHAENGE U. AE.A	.A	.A	1
3887 64	KLEIDERHAKEN, HUTHALTER U.AE.	15 244	3 526	3 627	.
3887	INSGESAMT
3889 10	PRESS-, ZIEH- U. STANZTEILE AUS	T	.A	.A	.A	.A	.A	.A	3
3889 10	EISEN ODER STAHL U. VERW. ERZG.
3889 95	KESSELBOEDEN, GEPRESST, TIEF-
3889 95	GEZOGEN OD. AEHLN. HERGEST.
3889 95	ANDERE PRESS-, ZIEH- U. STANZ-
3889 95	TEILE UNTER 50 G STUECKGEWICHT
3889 99	FUER ELEKTROTECHNISCHEA	.A	.A	6
3889 99	ERZEUGNISSE	12 593	23 190	22 698	59
3889	FUER ANDERE ERZEUGNISSE	13 678	23 601	24 485	.
3889	INSGESAMT
3892 30	REPARATUREN, VEREDLUNG U. MONTAGENA	.A	.A	3
3892 30	VON ERZEUGNISSEN DIESER GUETERGR.A	.A	.A	3
3892 70	VON HEIZ- U. KOCHGERAETEN	-	.A	.A	2
3892 80	VON SCHNEIDWAREN, BESTECKEN U.A	4 720	3 396	23
3892	BLANKEN WAFFENA	.A	.A	.
3892	VON SONST. ERZEUGNISSEN	2 007	.A	.A	.
3892	INSGESAMT
3895	EIGENVEREDLUNGA	-	.A	1
3896 40	LOHNVEREDLUNGA	.A	.A	13
3896 40	VON BLECHWAREN, BLECHKONSTRUK-	2 561	3 344	4 781	3
3896 50	TIONEN U. FEINSTBLECHPACKUNGENA	.A	.A	3
3896 70	VON SCHLOSSERN U. BESCHLAEGEN	-	.A	.A	1
3896 70	VON SCHNEIDWAREN, BESTECKEN U.A	1 903	1 614	28
3896 91	BLANKEN WAFFENA	.A	.A	.
3896	VON SONST. ERZEUGNISSEN	2 721	.A	.A	.
3896	INSGESAMTA	.A	.A	.
3897 00	MONTAGEN	2 830	11 146	6 842	29
MUSIKINSTRUMENTE, SPIELWAREN,									
SPORTGERAETE, SCHMUCK- BELICH-									
TETE FILME, FUELLHALTER U.AE.									
3912 00	KLAVIERE MIT AUFRECHT STEHENDEN	ST	1 737	707	486	4 731	2 805	1 640	3
3912 00	RAHMEN
3914 00	FLUEGEL UND HISTORISCHE TASTEN-	ST	.A	.A	.A	.A	.A	.A	2
3914 00	INSTRUMENTE
3918 00	SONSTIGE GROSSMUSIKINSTRUMENTE	ST	.A	.A	.A	.A	.A	.A	4
3918 00	(OH. HARFEN, ELEKTROMAGNETISCHE,A	.A	.A	2
3918 00	ELEKTROSTATISCHE, ELEKTRONISCHEA	.A	.A	1
3918 00	UND AEHNLICHE MUSIKINSTRUMENTEA	.A	.A	1
3910 09	TEILE UND ZUBEHOER FUER GROSS-	ST	.A	.A	.A	.A	.A	.A	1
3910 09	MUSIKINSTRUMENTEA	.A	.A	1
3922 00	STREICH- UND ZUPFINSTRUMENTE	ST	.A	.A	.A	.A	.A	.A	1
3922 00	SCHLAG-, EFFEKT- U. SIGNALINSTRU-A	.A	.A	1
3922 00	MENTEA	.A	.A	1
3923 10	SCHLAGINSTRUMENTE	ST	.A	.A	.A	.A	.A	.A	1
3923 50	EFFEKT- UND SIGNALINSTRUMENTE	ST	.A	.A	.A	.A	.A	.A	1
3923	INSGESAMT	ST	.A	.A	.A	.A	.A	.A	1
3924 10	BLASINSTRUMENTE	ST	.A	.A	-	.A	.A	-	-
3924 50	BLECHBLASINSTRUMENTE	ST	.A	.A	.A	.A	.A	.A	1
3924	SONSTIGE BLASINSTRUMENTE	ST	.A	.A	.A	.A	.A	.A	1
3924	INSGESAMT	ST	50 752	43 309	.A	3 460	2 371	.A	.
3925 10	HARMONIKAINSTRUMENTE	ST	.A	-	-	.A	-	-	-
3925 50	MUNDHARMONIKAS	ST	.A	.A	.A	.A	.A	.A	1
3925	AKKORDEONS UND AEHNLICHE MUSIK-	ST	.A	.A	.A	.A	.A	.A	1
3925	INSTRUMENTE	ST	.A	.A	.A	.A	.A	.A	.
3925	INSGESAMT	ST	.A	.A	.A	.A	.A	.A	.

11 PRODUKTION NACH GUETERARTEN UND GUETERKLASSEN - NEUE LAENDER UND BERLIN-OST

MELDE- NR	ERZEUGNIS	EINHEIT	M E N G E			W E R T I N 1000 D M			ANZAHL DER BETR.
			1991 1. VJ	1991 4. VJ	1992 1. VJ	1991 1. VJ	1991 4. VJ	1992 1. VJ	
3928 10	ELEKTROMAGNETISCHE, ELEKTROSTATISCHE, ELEKTRONISCHE UND AEHN- LICHE MUSIKINSTRUMENTE	ST	-	-	-	-	-	-	-
3928 90	ELEKTRONISCHE ORGELN SONSTIGE ELEKTROMAGNETISCHE, ELEKTROSTATISCHE, ELEKTRO- NISCHE UND AEHNLICHE MUSIK- INSTRUMENTE	ST	.A	.A	.A	.A	.A	.A	1
3928	INSGESAMT	ST	.A	.A	.A	.A	.A	.A	.
3920 05	MUSIKSAITEN	1000 ST	.A	.A	-	.A	.A	-	-
3920 06	TEILE UND ZUBEHOER FUER KLEINMU- SIKINSTRUMENTE (AUCH VOLLSTAEN- DIGE MUSIKWERKE UND BAUSAEETZE FUER ELEKTRONISCHE ORGELN, SO- WEIT NICHT ZUR GUETERGRUPPE 36 GEOEREND)A	.A	.A	3
3920	INSGESAMT	895	742	.A	2
3931 40	KINDERSPORTFAHRZEUGE, PUPPENWAGEN PUPPENWAGEN (EINSCHL. DEREN TEILE)A	.A	.A	1
3931 90	SONSTIGE SPIELFAHRZEUGE (EINSCHL. DEREN TEILE)A	.A	.A	4
3931	INSGESAMT	886	2 650	3 946	.
3933 00	ELEKTRISCHE EISENBAHNEN (EINSCHL. SCHIENEN, SIGNALEN UND ANDERES ZUBEHOER) (OHNE HAEUSCHEN, BAEUME U.AE.)	1 149	1 732	1 565	3
3935 20	PUPPEN, DEREN TEILE UND ZUBEHOER	1 994	3 124	1 356	6
3935 07	PUPPEN (AUCH SOLCHE AUS GUMMI) TEILE FUER PUPPEN (AUCH SOLCHE AUS GUMMI)A	.A	.A	4
3935 09	ZUBEHOER FUER PUPPEN	482	.A	559	4
3935	INSGESAMT	2 567	3 533	2 144	.
	ANDERE SPIELWAREN								
	BAUSAEETZE FUER DEN MODELLBAU UND BAUKASTENSPIELZEUG								
	BAUSAEETZE FUER DEN MODELLBAU, GANZ ODER UEBERWIEGEND								
3936 11	AUS HOLZA	.A	.A	2
3936 13	AUS KUNSTSTOFF	418	.A	.A	2
3936 15	AUS ANDEREN STOFFEN	-	.A	-	-
	BAUKASTENSPIELZEUG, GANZ ODER UEBERWIEGEND								
3936 17	AUS HOLZA	.A	.A	2
3936 18	AUS KUNSTSTOFF	622	1 881	.A	2
3936 19	AUS ANDEREN STOFFEN	-	-	-	-
3936 20	MINIATURMODELLE AUS METALL, IM SPRITZGUSSVERFAHREN HERGESTELLTA	-	.A	1
	SPIELZEUG UND -MODELLE, MIT EIN- GEBAUTEM MOTOR								
3936 31	AUS KUNSTSTOFF	476	1 518	.A	2
3936 35	AUS ANDEREN STOFFENA	.A	.A	-
	PUZZLES								
3936 41	AUS HOLZA	-	-	-
3936 45	AUS PAPPE	-	-	-	-
	SPIELZEUG, TIERE ODER NICHT- MENSCHLICHE WESEN DARSTELLEND, GANZ ODER UEBERWIEGEND								
3936 52	AUS STOFF ODER FELL	1 577	2 150	2 660	6
3936 54	AUS KUNSTSTOFF	827	270	.A	1
3936 56	AUS ANDEREN STOFFENA	.A	.A	1
3936 60	ELEKTRISCHE AUTORENNSPIELE, DIE DEN CHARAKTER VON GESELL- SCHAFTSSPIELEN HABEN	-	-	-	-
3936 70	MUSIKSPIELZEUGINSTRUMENTE UND -GERAEETEA	.A	-	-
3936 80	PAPIER- UND PAPPESPIELWAREN (EINSCHL. GESELLSCHAFTSSPIELEN)A	.A	.A	1
	SONSTIGE SPIELWAREN (EINSCHL. SCHACHCOMPUTERN), GANZ ODER UEBERWIEGEND								
3936 91	AUS KUNSTSTOFF	2 507	1 939	2 086	5
3936 95	AUS METALL	1 011	.A	.A	1
3936 99	AUS ANDEREN STOFFEN	1 100	2 710	.A	2
3936	INSGESAMT	9 209	14 506	11 729	.
	WEIHNACHTSARTIKEL								
3938 20	WEIHNACHTSARTIKEL AUS GLAS	1 742	4 651	2 054	4
3938 80	WEIHNACHTSARTIKEL AUS ANDEREN STOFFEN	4 963	7 131	5 002	11
3938	INSGESAMT	6 705	11 782	7 056	.

11 PRODUKTION NACH GUETERARTEN UND GUETERKLASSEN - NEUE LAENDER UND BERLIN-OST

MELDE- NR	ERZEUGNIS	EINHEIT	M E N G E			W E R T I N 1000 D M			ANZAHL DER BETR.
			1991 1. VJ	1991 4. VJ	1992 1. VJ	1991 1. VJ	1991 4. VJ	1992 1. VJ	
3939 00	SCHNEIDERPUPPEN, SCHAUFENSTER- PUPPEN UND AEHNLICHE WAREN, BE- WEGLICHE FIGUREN UND AUSSTEL- LUNGSTUECKE FUER SCHAUFENSTER	-	-	-	-
3941 00	GERAETE FUER TURNEN UND GYMNASTIK (AUCH VOLLSTAENDIGE TURNHALLEN- EINRICHTUNGEN ALS NEUPROJEKT)A	.A	.A	2
3942 20	GERAETE FUER RASEN- U. TENNISSPORT UND VERWANDTE SPORTARTENA	-	-	-
3942 40	GERAETE UND AUSRUESTUNGEN FUER RASENSPORTA	-	-	-
3942 60	TENNIS-, FEDERBALL- ODER AEHN- LICHE SCHLAEGER (AUCH OHNE BESpannung)A	-	-	-
3942	GERAETE UND AUSRUESTUNGEN FUER TISCHTENNIS	-	-	-	-
3942	INSGESAMTA	.A	.A	.
3943 00	GERAETE FUER LEICHT- UND SCHWERATHLETIK	-	-	-	-
3944 10	GERAETE FUER EIS- UND WINTERSPORT SKI	PAAR	.A	.A	.A	.A	.A	.A	2
3944 30	SONSTIGE SKIAUSRUESTUNGENA	-	-	-
3944 50	SCHLITTSCUHE	PAAR	.A	.A	.A	.A	.A	.A	1
3944 90	SONSTIGE WINTERSPORTGERAETEA	.A	.A	2
3944	INSGESAMT	653	5 880	739	.
3946 00	GERAETE FUER ANGELSPORTA	.A	.A	2
3947 00	GERAETE FUER SCHWIMM- U. WASSER- SPORT (EINSCHL. FALTBOOTE)	230	.A	.A	1
3949 20	GERAETE FUER SONSTIGE SPORTARTEN ROLLSCHUHE, ROLLER-SKATES	PAAR	.A	.A	.A	.A	.A	.A	1
3949 30	BILLARDMOEBEL UND TISCHBILLARDS	-	-	-	-
3949 40	ZUBEHOER FUER BILLARDSPIELE	-	-	-	-
3949 95	SCHAUKELEN UND RUTSCHEN, SPIELPLATZGERAETEA	.A	.A	2
3949 99	SONSTIGE GERAETE FUER SONSTIGE SPORTARTENA	-	.A	1
3949	INSGESAMTA	.A	.A	.
3940 08	ZUBEHOER, EINZEL- UND ERSATZTEILE FUER TURN- UND SPORTGERAETEA	-	-	-
3940 09	TEILE U. ZUBEHOER FUER SCHLITT- UND ROLLSCUHEA	-	-	-
3940	ZUBEHOER, EINZEL- UND ERSATZ- TEILE FUER SONSTIGE TURN- UND SPORTGERAETEA	.A	.A	1
3940	INSGESAMTA	.A	.A	.
3952 20	SCHMUCK UND TEILE DAVON, AUS EDELMETALLEN ODER EDELMETALL- PLATTIERUNGENA	.A	.A	7
3952 30	AUS SILBERA	.A	.A	7
3952 50	AUS GOLD	-	-	-	-
3952 70	AUS PLATINA	-	-	-
3952	AUS EDELMETALLPLATTIERUNGEN	5 284	3 604	2 954	.
3952	INSGESAMT	5 284	3 604	2 954	.
3954 10	PHANTASIESCHMUCK AUS UNEDLEN METALLEN (AUCH VERSILBERT, VER- GOLDET ODER PLATINIERT, AUCH MEDAILLEN UND ABZEICHEN MIT SCHMUCKCHARAKTER)	-	-	-	-
3954 30	MANSCHETTENKNOEPFE UND AEHN- LICHE KNOEPFE	-	-	-	-
3954 51	ANDERERA	.A	.A	1
3954 59	IN VERBINDUNG MIT GLASA	.A	.A	3
3954	NICHT IN VERBINDUNG MIT GLASA	.A	.A	2
3954	VERSILBERT, VERGOLDET ODER PLATINIERTA	.A	.A	2
3954	ANDERER	409	355	440	.
3954	INSGESAMT	409	355	440	.
3955 00	SONSTIGER PHANTASIESCHMUCK	-	-	-	-
3957 00	WAREN AUS ECHTEN PERLEN, EDEL- STEINEN, SCHMUCKSTEINEN, SYNTH. ODER REKONSTITUIERTEN STEINEN, IN VERBINDUNG MIT UNEDLEN METALLEN ODER MIT NICHT- METALLISCHEN STOFFENA	.A	.A	1
3958 11	GOLD- U. SILBERSCHMIEDEWAREN	-	-	-	-
3958 19	KULTGERAETE (AUCH TEILE DAVON)	-	-	-	-
3958	SONST. GOLD- UND SILBERSCHMIEDE- WAREN (AUCH TEILE DAVON)	-	-	-	-
3958	INSGESAMT	-	-	-	-

11 PRODUKTION NACH GUETERARTEN UND GUETERKLASSEN - NEUE LAENDER UND BERLIN-OST

MELDE- NR	ERZEUGNIS	EINHEIT	M E N G E			W E R T I N 1000 DM			ANZAHL DER BETR.
			1991 1. VJ	1991 4. VJ	1992 1. VJ	1991 1. VJ	1991 4. VJ	1992 1. VJ	
3959 11	MUENZEN UND MEDAILLEN								
3959 19	GEPRAGTE MUENZEN	-	-	-	-
3959	MEDAILLEN OHNE SCHMUCKCHARAKTER	-	-	-	-
	INSGESAMT	-	-	-	-
3962 00	FARBEDELSTEINE, BEARBEITET	KT *	.A	-	-	.A	.	.	.
	DARUNTER ZUM ABSATZ BESTIMMT	KT	.A	-	-	.A	.	.	.
	DIAMANTEN, BEARBEITET, JEDOCH								
	WEDER MONTIERT NOCH GEFASST								
3963 10	INDUSTRIEDIAMANTEN	KT	-	-	-	-	-	-	-
3963 90	ANDERE	KT *	.A	-	-
	DARUNTER ZUM ABSATZ BESTIMMT	KT	.A	-	-	.A	.	.	.
3963	INSGESAMT	KT	34	-	-	15	-	-	.
	SYNTHETISCHE ODER REKONSTITUIERTE								
	STEINE, BEARBEITET, JEDOCH WEDER								
	AUFGEREiht NOCH MONTIERT ODER								
	GEFASST								
3964 10	SCHMUCKSTEINE	1000 ST	-	-	-	-	-	-	-
3964 20	TECHNISCHE STEINE	1000 ST*	-	-	-
	DARUNTER ZUM ABSATZ BESTIMMT	1000 ST	-	-	-
3964	INSGESAMT	1000 ST	-	-	-	-	-	-	.
3966 00	STAUB UND PULVER VON EDELSTEINEN,								
	SCHMUCKSTEINEN ODER SYNTHETISCHEN	KT	-	-	-	-	-	-	-
	STEINEN								
3969 10	PERLEN UND KORALLEN, BEARBEITET	-	-	-	-
3969 20	PERLEN, BEARBEITET	-	-	-	-
	KORALLEN, BEARBEITET UND WAREN	-	-	-	-
	DARAUS	-	-	-	-
3969	INSGESAMT	-	-	-	-
3971 00	GERAETE U. MINIATURFAHRZEUGE FUER	-	-	-	-
	DAS SCHAUSTELLERGEWERBE	-	-	-	-
	ERZEUGNISSE DER FOTO- UND								
	FILMLABORS								
3981 11	ERZEUGNISSE DER FOTOLABORS								
	BELICHTETE UND ENTWICKELTE								
	FOTOGRAFISCHE PLATTEN	-	-	-	-
3981 13	BELICHTETE UND ENTWICKELTE	-	-	-	-
	FILME (OHNE KINOFILMKOPIEN)A	.A	109	3
3981 15	FOTOGRAFIEA	.A	386	3
3981 17	DIAPOSITIVA	.A	.A	2
3981 50	KINOFILMKOPIENA	.A	.A	1
3981	INSGESAMTA	.A	.A	.
	FUELLHALTER, KUGELSCHREIBER UND								
	AEHNLICHE SCHREIBGERAETE AUS								
	ALLEN WERKSTOFFEN								
3982 11	FUELLHALTER								
	MIT SCHAFT ODER KAPPE AUS								
	EDELMETALLEN ODER EDELMETALL-	1000 ST	.A	-	-	.A	-	-	-
3982 19	PLATTIERUNGEN	1000 ST	-	.A	.A	-	.A	.A	1
	ANDERE		-	-	-	-	-	-	-
3982 22	KUGELSCHREIBER	1000 ST	-	-	.A	-	-	.A	1
	MIT TINTE		-	-	-	-	-	-	-
	MIT FARBPASTE		-	-	-	-	-	-	-
3982 24	MIT SCHAFT ODER KAPPE AUS								
	EDELMETALLEN ODER EDELME-	1000 ST	.A	-	-	.A	-	-	-
	TALLPLATTIERUNGEN								
	ANDERE KUGELSCHREIBER MIT								
	FARBPASTE								
3982 26	MIT AUSWECHSELBARER MINE	1000 ST	.A	.A	.A	.A	.A	.A	1
3982 28	ANDERE	1000 ST	-	-	-	-	-	-	-
	DOCHTSCHREIBER (FASER- UND								
	FILZSCHREIBER)								
3982 31	BIS EINSCHL. 2 MM STRICHBREITE	1000 ST	.A	-	.A	.A	-	.A	1
3982 35	UEBER 2 MM STRICHBREITE	1000 ST	.A	-	-	.A	-	-	-
3982 60	ZUM ZEICHNEN MIT TUSCHE								
	(ROEHRCHENSCHREIBER)	1000 ST	-	.A	.A	-	.A	.A	1
3982 70	FUELLBLEISTIFTE (DREH- UND								
	DRUCKSTIFTE)	1000 ST	-	-	-	-	-	-	-
	MINEN FUER KUGELSCHREIBER, AUS								
	KUGELN UND TINTENBEHALTER								
	BESTEHEND								
	MIT TINTE	1000 ST	.A	-	-	.A	-	-	-
3982 81	ANDERE	1000 ST	-	-	-	-	-	-	-
3982 85	MINEN FUER FILZ- UND FASER-								
3982 87	SCHREIBER	1000 ST	-	-	-	-	-	-	-
3982 09	ANDERE TEILE ZU FUELLHALTERN,								
	FUELLFEDERHALTERN, KUGEL-								
	SCHREIBERN, DOCHT- UND TUSCHE-								
	SCHREIBERN, DREH- UND DRUCK-								
	BLEISTIFTEN ALLER ART								
3982	INSGESAMTA	.A	.A	2

11 PRODUKTION NACH GUETERARTEN UND GUETERKLASSEN - NEUE LAENDER UND BERLIN-OST

MELDE- NR	ERZEUGNIS	EINHEIT	M E N G E			W E R T I N 1000 DM			ANZAHL DER BETR.
			1991 1. VJ	1991 4. VJ	1992 1. VJ	1991 1. VJ	1991 4. VJ	1992 1. VJ	1992 1. VJ
3987 10	WAREN AUS MINERALISCHEN, TIERISCHEN UND PFLANZLICHEN SCHNITZ- UND FORMSTOFFEN	-	-	-	-
3987 90	KNOPFE AUS SCHILDPATT UND PERLMUTTER	-	-	-	-
3987	ANDERE WAREN AUS MINERALISCHEN, TIERISCHEN UND PFLANZLICHEN SCHNITZ- UND FORMSTOFFENA	.A	.A	1
	INSGESAMTA	.A	.A	.
3992 15	REPARATURENA	.A	.A	3
3992 30	VON MUSIKINSTRUMENTEN	-	-	-	-
3992 40	VON SPIELWAREN	-	-	-	-
3992 50	VON TURN- UND SPORTGERAETEN	-	-	-	-
3992 71	VON SCHMUCK-, GOLD- UND SILBER-SCHMIEDWARENA	.A	.A	2
3992 90	VON GERAETEN UND MINIATURFAHRZEUGEN FUER DAS SCHAUSTELLER-GEWERBE	-	-	-	-
3992	VON SONSTIGEN ERZEUGNISSENA	-	-	-
	DIESER GUETERGRUPPE	188	392	227	.
3995 00	INSGESAMT
3996 00	EIGENVEREDLUNG (VEREDLUNGSARBEITEN FUER EIGENE RECHNUNG)A	-	-	-
3996 00	LOHNVEREDLUNG (VEREDLUNGSARBEITEN FUER FREMDE RECHNUNG)A	.A	.A	2
3997 00	MONTAGENA	.A	-	-
	CHEMISCHE ERZEUGNISSE								
4111 11	HALOGENE	T *	.A	.A	.A
4111 13	CHLOR	T *	.A	.A	.A	.A	.A	.A	2
4111 16	DARUNTER ZUM ABSATZ BESTIMMT	T *	.A	.A	.A	.A	.A	.A	.
4111	BROM	T *	.A	.A	.A
	DARUNTER ZUM ABSATZ BESTIMMT	T *	.A	.A	.A	.A	.A	.A	.
4111	FLUOR, JOD	T *	-	-	-	-	-	-	-
	DARUNTER ZUM ABSATZ BESTIMMT	T *	-	-	-	-	-	-	-
	INSGESAMT	T *	.A	.A	.A
	DARUNTER ZUM ABSATZ BESTIMMT	T *	.A	.A	.A	.A	.A	.A	.
4112 50	SUBLIMIERTE, GEFAELLTER ODER KOLLOIDER (AUCH WIEDERGEWONNENER) SCHWEFEL	T *	.A	.A	.A
4112 91	AUS ERDOEL ODER ERDGAS	T *	.A	.A	.A	.A	.A	.A	3
4112	DARUNTER ZUM ABSATZ BESTIMMT	T *	.A	.A	.A
	SONST. ART	T *	.A	.A	.A	.A	.A	.A	1
	DARUNTER ZUM ABSATZ BESTIMMT	T *	.A	.A	.A
	INSGESAMT	T *	19 429	21 506	23 668
	DARUNTER ZUM ABSATZ BESTIMMT	T *	19 429	19 928	20 303	2 308	1 003	767	.
4113 10	KOHLNSTOFF	T *	-	.A	.A
4113 40	AKTIVKOHLE	T *	-	.A	.A	.	.A	.A	1
4113 70	DARUNTER ZUM ABSATZ BESTIMMT	T *	-	.A	.A	-	.A	.A	1
4113 90	HOLZKOHLE	T *	.A	.A	.A	.A	.A	.A	1
	RUSS	T *	.A	.A	.A	.A	.A	.A	1
4113	KUENSTLICHER U. KOLLOIDER	T *	.A	.A	.A	.A	.A	.A	1
	GRAPHIT	T *	.A	.A	.A	.A	.A	.A	1
	INSGESAMT	T *	.	.	.	4 454	3 157	3 500	.
4114 00	PHOSPHOR	T *	-	.A	-
	DARUNTER ZUM ABSATZ BESTIMMT	T *	-	.A	-	-	.A	-	-
4115 10	WASSERSTOFF, SAUERSTOFF, EDELGASE U. STICKSTOFF, GEMESSEN UNTER NORMALDRUCK BEI 20 GRAD C	MILL. M3*	.A	.A	.A
4115 30	WASSERSTOFF	MILL. M3*	.A	.A	.A	.A	.A	.A	4
4115 50	SAUERSTOFF	MILL. M3*	109	29	30	16 671	16 593	44 090	15
4115 70	DARUNTER ZUM ABSATZ BESTIMMT	MILL. M3*	25	19	36
	EDELGASE	MILL. M3*	.A	.A	.A	.A	.A	.A	1
	DARUNTER ZUM ABSATZ BESTIMMT	MILL. M3*	.A	.A	.A
	STICKSTOFF	MILL. M3*	211	39	11	2 871	1 536	4 166	7
4115	DARUNTER ZUM ABSATZ BESTIMMT	MILL. M3*	26	5	46
	INSGESAMT	MILL. M3*	407	160	156	24 010	23 246	51 068	.
	DARUNTER ZUM ABSATZ BESTIMMT	MILL. M3	57	31	46
4118 00	ALKALI-, ERDALK.-, SELTENERMET., SCANDIUM, YTTRIUM, A. UNTEREIN. GEMISCHT ODER MITEIN. LEGIERT (OHNE RADIOAKT. CHEM. ELEMENTE; DIESE SIEHE 2411)	T *	-	-	-
	DARUNTER ZUM ABSATZ BESTIMMT	T *	-	-	-	-	-	-	-
4121 10	SALZSAEURE; CHLORSULFONSAEURE	T *	.A	.A	12 290
4121 50	SALZSAEURE, CHLORWASSERSTOFF, BER. AUF HCL	T *	.A	.A	7 971	.A	.A	1 284	6
4121	DARUNTER ZUM ABSATZ BESTIMMT	T *	.A	.A
	CHLORSULFONSAEURE	T *	.A	.A	.	.A	.A	-	-
	DARUNTER ZUM ABSATZ BESTIMMT	T *	.A	.A	.	.A	.A	-	-
	INSGESAMT	T *	18 654	16 828	12 290
	DARUNTER ZUM ABSATZ BESTIMMT	T *	11 857	10 752	7 971	3 089	1 647	1 284	.

11 PRODUKTION NACH GUETERARTEN UND GUETERKLASSEN - NEUE LAENDER UND BERLIN-OST

MELDE- NR	ERZEUGNIS	EINHEIT	M E N G E			W E R T I N 1000 DM			ANZAHL DER BETR.
			1991 1. VJ	1991 4. VJ	1992 1. VJ	1991 1. VJ	1991 4. VJ	1992 1. VJ	1992 1. VJ
4122 10	OXIDE U. SAUERSTOFFSAEUREN DES SCHWEFELS; SCHWEFELWASSERSTOFF	T	-	-	-	-	-	-	-
4122 40	SCHWEFELDIOXID, BER. AUF SO2	T	-	-	-	-	-	-	-
	SCHWEFELSAEURE, BER. AUF SO3	T	24 488	24 066	24 222
	DARUNTER ZUM ABSATZ BESTIMMT	T	.A	.A	.A	.A	.A	.A	3
4122 70	OLEUM, BER. AUF SO3	T	7 076	9 392	6 813
	DARUNTER ZUM ABSATZ BESTIMMT	T	.A	.A	.A	.A	.A	.A	2
4122 90	SONST. OXIDE U. SAUERSTOFFSAEU- REN DES SCHWEFELS; SCHWEFEL- WASSERSTOFF	T	-	.A	.A	-	.A	.A	1
4122	INSGESAMT	3 358	4 674	4 547	.
4123 10	SALPETERSAEURE; NITRIERSAEUREN	T	-	-	-	-	-	-	-
	SALPETERSAEURE, BER. AUF N	T	56 250	56 080	50 872
	DARUNTER ZUM ABSATZ BESTIMMT	T	.A	.A	.A	.A	.A	.A	4
4123 50	NITRIERSAEUREN, BER. AUF N	T	642	586	1 012
	DARUNTER ZUM ABSATZ BESTIMMT	T	.A	.A	.A	.A	.A	.A	2
4123	INSGESAMT	T	56 892	56 666	51 884
	DARUNTER ZUM ABSATZ BESTIMMT	T	1 602	1 413	2 711	3 276	2 858	5 113	.
4124 00	OXIDE U. SAUERSTOFFSAEUREN DES PHOSPHORS, BER. AUF P2O5	T	2 185	2 293	2 209
	DARUNTER ZUM ABSATZ BESTIMMT	T	.A	1 101	633	.A	1 852	1 191	3
	ANDERE ANORGANISCHE SAEUREN U. SAUERSTOFFVERBINDUNGEN DER NICHTMETALLE	T	-	-	-	-	-	-	-
4129 10	FLUORWASSERSTOFF, BER. AUF HF	T	.A	.A	.A
	DARUNTER ZUM ABSATZ BESTIMMT	T	.A	.A	.A	.A	.A	.A	1
4129 30	SILICIUMDIOXID, BER. AUF SiO2	T	.A	.A	.A
	DARUNTER ZUM ABSATZ BESTIMMT	T	.A	.A	.A	.A	.A	.A	1
4129 51	KOHLENSTOFFDIOXID	T	.A	.A	.A
4129 55	GASFÖRMIG ODER FLÜESSIG	T	.A	.A	.A	.A	.A	.A	1
4129 91	FEST (TROCKENEIS)	T	.A	.A	-	.A	.A	-	-
	SONST. ANORGANISCHE SAEUREN U. SAUERSTOFFVERBINDUNGEN DER NICHTMETALLE	T	.A	.A	.A	.A	.A	.A	3
4129	INSGESAMT	5 810	5 621	4 506	.
	CHLORIDE, OXIDCHLORIDE U. ANDERE HALOGEN- U. OXIDHALOGENVERBIND. DER NICHTMETALLE	T	-	-	-	-	-	-	-
4131 10	DES PHOSPHORS	T	.A	.A	.A
	DARUNTER ZUM ABSATZ BESTIMMT	T	.A	.A	.A	.A	.A	.A	1
4131 50	DES SILICIUMS	T	.A	.A	.A
	DARUNTER ZUM ABSATZ BESTIMMT	T	.A	.A	.A	.A	.A	.A	1
4131 70	KOHLENSAEUREDICHLORID (PHOSGEN)	T	-	-	-	-	-	-	-
	DARUNTER ZUM ABSATZ BESTIMMT	T	-	-	-	-	-	-	-
4131 90	SONST. CHLORIDE, OXIDCHL. SOWIE AND. HALOGEN- U. OXIDHAL.VERB. DER NICHTMETALLE	T	.A	-	-	.A	-	-	-
4131	INSGESAMTA	.A	.A	.
4136 00	SULFIDE DER NICHTMETALLE	T	948	.A	.A
	DARUNTER ZUM ABSATZ BESTIMMT	T	.A	.A	.A	.A	.A	.A	1
4142 00	SYNTHEAMMONIAK, BER. AUF N	T	158 320	185 184	175 555
	DARUNTER ZUM ABSATZ BESTIMMT	T	.A	.A	.A	.A	.A	.A	1
4144 00	AMMONIAK IN WASSRIGER LÖSUNG (OHNE ROHES AMMONIAKWASSER), BER. AUF N	T	1 292	.A	.A	733	.A	.A	2
	OXIDE, HYDROXIDE U. PEROXIDE DER ALKALI- U. ERDALKALIMETALLE	T	-	-	-	-	-	-	-
4146 11	NATRIUMHYDROXID, BER. AUF NaOH	T	.A	-	-
	AETZ-NATRON, FEST	T	.A	-	-	.A	-	-	-
4146 15	DARUNTER ZUM ABSATZ BESTIMMT	T	.A	-	-	.A	-	-	-
	NATRONLAUGE	T	62 871	42 494	40 843
	DARUNTER ZUM ABSATZ BESTIMMT	T	.A	.A	.A	.A	.A	.A	2
4146 30	KALIUMHYDROXID, BER. AUF KOH	T	.A	-	-
	DARUNTER ZUM ABSATZ BESTIMMT	T	.A	-	-	.A	-	-	-
4146 91	OXIDE, HYDROXIDE U. PEROXIDE SONST. ALKALI- U. ERDALKALI- METALLE	T	.A	.A	.A	.A	.A	.A	2
4146	INSGESAMT	30 079	21 532	19 141	.
	OXIDE, HYDROXIDE U. PEROXIDE SONST. METALLE	T	-	-	-	-	-	-	-
4149 11	ALUMINIUMOXID, BER. AUF AL2O3	T	-	-	-	-	-	-	-
	DARUNTER ZUM ABSATZ BESTIMMT	T	-	-	-	-	-	-	-
4149 15	ALUMINIUMHYDROXID, BER. AUF AL2O3	T	-	-	-
	DARUNTER ZUM ABSATZ BESTIMMT	T	-	-	-	.A	.A	.A	1
4149 50	ELEKTROKORUND	T	.A	.A	.A	.A	.A	.A	.
4149 91	CHROMTRIOXID	T	-	-	-
	DARUNTER ZUM ABSATZ BESTIMMT	T	-	-	-	-	-	-	-
4149 93	AND. CHROMOXIDE U. -HYDROXIDE	T	-	-	-
	DARUNTER ZUM ABSATZ BESTIMMT	T	-	-	-	-	-	-	-
4149 95	HYDRAZIN, HYDROXYLAMIN U. IHRE ANORGANISCHEN SALZE	T	.A	.A	-
	DARUNTER ZUM ABSATZ BESTIMMT	T	.A	.A	-	.A	.A	-	-
4149 98	SONST. ANORG. BASEN, METALL- OXIDE, -HYDROXIDE U. -PEROXIDE	T	.A	.A	.A	.A	.A	.A	2
4149	INSGESAMT	3 034	3 007	.A	.

11 PRODUKTION NACH GUETERARTEN UND GUETERKLASSEN - NEUE LAENDER UND BERLIN-OST

MELDE- NR	ERZEUGNIS	EINHEIT	M E N G E			W E R T I N 1000 DM			ANZAHL DER BETR.
			1991 1. VJ	1991 4. VJ	1992 1. VJ	1991 1. VJ	1991 4. VJ	1992 1. VJ	1992 1. VJ
4152 10	SALZE DER HALOGENWASSERSTOFFE U. DER SAUERSTOFFSAEUREN D. HALOGENE FLUORIDE U. A. KOMPLEXE FLUOROSALZE, BER. AUF F DARUNTER ZUM ABSATZ BESTIMMT	T *	.A	.A	.A	.A	.A	.A	2
4152 20	CHLORIDE U. CHLORIDOXIDE DER METALLE DARUNTER ZUM ABSATZ BESTIMMT	T *	15 412	12 401	33 100	.A	.A	.A	4
4152 45	HYPOCHLORITE, BER. AUF AKTIVES CHLOR DARUNTER ZUM ABSATZ BESTIMMT	T *	.A	.A	.A	.A	.A	.A	1
4152 90	SONST. SALZE DER HALOGENWASSER- STOFFE U. DER SAUERSTOFFSAEU- REN DER HALOGENE DARUNTER ZUM ABSATZ BESTIMMT	T *	135 410	6 664	.A	.A	.A	.A	2
4152	INSGESAMT DARUNTER ZUM ABSATZ BESTIMMT	T *	151 344	19 504	40 137	.A	.A	.A	.
		T	147 065	19 109	21 735	9 776	9 813	10 412	.
4153 10	SULFIDE (EINSCHL. POLYSULFIDEN) DER METALLE NATRIUMSULFIDE, -HYDROGENSULFI- DE U. -POLYSULFIDE, BER. AUF S DARUNTER ZUM ABSATZ BESTIMMT	T *	382	.A	.A	.A	.A	.A	2
4153 90	SONST. SULFIDE, HYDROGENSULFIDE U. POLYSULFIDE DER METALLE INSGESAMT	T	-	-	-	-	-	-	-
4154 11	SALZE DER SAUERSTOFFSAEUREN DES SCHWEFELS NATRIUMBISULFIT, BER. AUF NA2S2O5 DARUNTER ZUM ABSATZ BESTIMMT	T *	.A	810	1 051	.A	.A	.A	2
4154 18	SONST. SULFITE, BISULFITE, THIOSULFATE, HYDRO- U. HYPO- SULFITE, SULFOXYLATE U. AE. DARUNTER ZUM ABSATZ BESTIMMT	T *	318	.A	-	394	.A	-	-
4154 53	NATRIUMSULFAT, CALC. U. KRIST. (GLAUBERSALZ), BER. AUF NA2SO4 DARUNTER ZUM ABSATZ BESTIMMT	T *	.A	.A	.A	.A	.A	.A	2
4154 55	AMMONSULFAT FUER TECHNISCHE ZWECKE, BER. AUF N DARUNTER ZUM ABSATZ BESTIMMT	T *	.A	.A	.A	.A	.A	.A	1
4154 56	AL-SULF., BER. AUF 17-18% AL2O3 DARUNTER ZUM ABSATZ BESTIMMT	T *	.A	.A	.A	.A	.A	.A	1
4154 59	SONST. SULFATE INSGESAMT	T	5 993	536	391	1 360	1 341	1 430	4
4154		T	.	.	.	3 578	3 144	3 580	.
4155 10	SALZE DER SAUERSTOFFSAEUREN DES STICKSTOFFS, BER. AUF N NITRITE DARUNTER ZUM ABSATZ BESTIMMT	T *	.A	.A	.A
4155 50	NITRATE DARUNTER ZUM ABSATZ BESTIMMT	T *	.A	.A	.A	.A	.A	.	.
4155	INSGESAMT DARUNTER ZUM ABSATZ BESTIMMT	T *	.A	.A	.A	.A	.A	.	.
4157 10	SALZE DER SAUERSTOFFSAEUREN DES PHOSPHORS; PHOSPHIDE PHOSPHATE U. POLYPHOSPHATE, BER. AUF P2O5 DARUNTER ZUM ABSATZ BESTIMMT	T *	7 302	8 396	4 967	.A	.A	.A	4
4157 50	SALZE ANDERER SAUERSTOFFSAEUREN DES PHOSPHORS PHOSPHIDE INSGESAMT	T	.A	.A	.A	.A	.A	.A	1
4157 90		T	-	-	-	10 291	11 109	7 170	.
4159 31	SONST. SALZE ANORGANISCHER SAEUREN CARBONATE NATRIUMCARBONAT, BER. AUF NA2CO3 DARUNTER ZUM ABSATZ BESTIMMT	T *	.A	.A	.A	.A	.A	.A	2
4159 34	KALIUMCARBONAT, BER. AUF K2CO3 DARUNTER ZUM ABSATZ BESTIMMT	T *	3 697	3 257	3 710	.A	.A	.A	2
4159 35	BARIUMCARBONAT, BER. AUF BaCO3 DARUNTER ZUM ABSATZ BESTIMMT	T *	.A	.A	.A	.A	.A	.	.
4159 38	SONST. CARBONATE U. BICARBONATE DARUNTER ZUM ABSATZ BESTIMMT	T *	1 749	2 318	8 683	.A	.A	.A	4
4159 51	CYANIDE, FULMINATE, CYANATE U. THIOCYANATE EINFACHE U. KOMPLEXE CYANIDE DARUNTER ZUM ABSATZ BESTIMMT	T *	.A	.A	.A	.A	.A	.A	1
4159 55	FULMINATE, CYANATE, THIOCYANATE DARUNTER ZUM ABSATZ BESTIMMT	T *	.A	-	.A	.A	-	.A	1
4159 60	SILICATE, BER. AUF SiO2 DARUNTER ZUM ABSATZ BESTIMMT	T *	.A	.A	.A	.A	.A	.A	1
4159 70	BORATE, PEROXOBORATE (PERBORATE), BER. AUF B2O3 DARUNTER ZUM ABSATZ BESTIMMT	T *	-	-	-
4159 93	CHROMATE DARUNTER ZUM ABSATZ BESTIMMT	T *	-	-	-
4159 95	SONST. SALZE DER SAEUREN DER METALLOXIDE ODER -PEROXIDE SALZE DER ANORGAN. SAEUREN OD. PEROXOSAUREN INSGESAMT	T	.A	.A	.A	.A	.A	.A	1
4159		T	.	.	.	48 270	55 975	51 708	.

11 PRODUKTION NACH GUETERARTEN UND GUETERKLASSEN - NEUE LAENDER UND BERLIN-OST

MELDE- NR	ERZEUGNIS	EINHEIT	M E N G E			W E R T I N 1000 DM			ANZAHL DER BETR.
			1991 1. VJ	1991 4. VJ	1992 1. VJ	1991 1. VJ	1991 4. VJ	1992 1. VJ	
4191 00	KOLLOIDE EDELMETALLE, EDELMETALL- AMALGAME, -SALZE SOWIE VERBINDUN- GEN DER EDELMETALLE	T	.A	.A	.A	.A	.A	.A	4
4193 00	ISOTOPE CHEMISCHER ELEMENTE, NICHT RADIOAKTIV U. IHRE VER- BINDUNGEN	KG	.A	.A	.A	.A	.A	.A	2
4195 00	KOMPRIMIERTE LUFT, GASFOERMIG (NICHT IN ROHRLEITUNGEN TRANS- PORTIERT), GEMESSEN UNTER NOR- MALDRUCK BEI 20 GRAD C	1000 M3	-	-	.A	-	-	.A	1
4196 00	WASSERSTOFFPEROXID, BER. AUF H2O2 DARUNTER ZUM ABSATZ BESTIMMT	T *	.A	.A	.A	.A	.A	.A	1
4197 00	CARBIDE (PRIMAERPRODUKTION) DARUNTER ZUM ABSATZ BESTIMMT	T *	31 337	.A	.A	.A	.A	.A	1
4199 10	SONST. ANORGANISCHE VERBINDUNGEN HYDRIDE, NITRIDE, AZIDE, SILICIDE, BORIDE	T	-	-	-	-	-	-	-
4199 30	DESTILLIERTES WASSER, LEITFAE- HIGKEITSWASSER U.AE.	T	.A	.A	.A	.A	.A	.A	5
4199 60	AKTIVIERTE NAT. MINERAL. STOFFE	T	-	-	-	-	-	-	-
4199 70	CALCIUMCYANAMID FUER TECHNISCHE ZWECKE, BER. AUF N	T *	.A	.A	.A	.A	.A	.A	-
4199 90	SONST. ANORGANISCHE GRUNDSTOFFE U. CHEMIKALIEN	T	.A	.A	.A	.A	.A	.A	1
4199	INSGESAMT	127	190	325	.
4212 10	OLEE U.A. ERZEUGN. DER DESTILL. DES HOCHTEMP.-STEINKOEHLENTREERS U. AEHNL. ERZEUGNISSE (EINSCHL. KRAFT- UND HEIZSTOFFEN)	T *	.A	.A	.A	.A	.A	.A	1
4212 20	TEEROLEE DARUNTER ZUM ABSATZ BESTIMMT	T *	.A	.A	.A	.A	.A	.A	1
4212 30	BENZOLE DARUNTER ZUM ABSATZ BESTIMMT	T *	-	-	-	-	-	-	-
4212 60	TOLUOLE UND XYLOLE DARUNTER ZUM ABSATZ BESTIMMT	T *	-	-	-	-	-	-	-
4212 90	SOLVENTNAPHTA DARUNTER ZUM ABSATZ BESTIMMT	T *	-	-	-	-	-	-	-
4212	SONST. CHEM. NICHT EINHEITLICHE AROMATISCHE KOHLENWASSERSTOFFE INSGESAMT	T	.A	.A	.A	.A	.A	.A	1
4216 00	ROHPHENOL, -KRESOL U. -XYLENOL U. DEREN GEMISCHE UND MISCHUNGEN A. AROM. KW BEI D. DESTILL. NACH ASTM D 86 BIS 250 GRAD C EINSCHL. DESTILLATIONSVERLUSTE V. MINDESTENS 65 RHT UEBERGEHEN DARUNTER ZUM ABSATZ BESTIMMT	T *	.A	.A	.A	.A	.A	.A	-
4218 00	PECH U. PECHKOKS AUS STEINKOEHLEN- TEER ODER ANDEREN MINERALTEEREN DARUNTER ZUM ABSATZ BESTIMMT	T *	.A	.A	.A	.A	.A	.A	1
4221 11	ACYCLISCHE KOHLENWASSERSTOFFE, CHEMISCH EINHEITLICH, BERECHNET AUF 100 VH	T *	.A	.A	.A	.A	.A	.A	2
4221 13	ETHEN (ETHYLEN) DARUNTER ZUM ABSATZ BESTIMMT	T *	.A	.A	.A	.A	.A	.A	3
4221 14	PROPEN (PROPYLEN) DARUNTER ZUM ABSATZ BESTIMMT	T *	62 530	60 489	61 298	.A	.A	.A	2
4221 16	BUTADIEN DARUNTER ZUM ABSATZ BESTIMMT	T *	.A	.A	.A	.A	.A	.A	2
4221 17	BUTEN (BUTYLEN) U. S. ISOMERE DARUNTER ZUM ABSATZ BESTIMMT	T *	.A	.A	.A	.A	.A	.A	2
4221 19	ETHIN (ACETYLEN) IN JED. FORM DARUNTER ZUM ABSATZ BESTIMMT	T *	5 188	838	616	.A	.A	.A	3
4221	SONST. ACYCL. KOHLENWASSERST. INSGESAMT	T	3 072	.A	.A	2 900	.A	.A	2
4224 10	CYCLISCHE KOHLENWASSERSTOFFE	T *	61 420	.A	.A	120 431	76 055	83 410	.
4224 20	REINBENZOLE DARUNTER ZUM ABSATZ BESTIMMT	T *	.A	.A	.A	.A	.A	.A	2
4224 33	REINTOLUOLE DARUNTER ZUM ABSATZ BESTIMMT	T *	6 281	.A	.A	.A	.A	.A	2
4224 38	REINXYLOLE (GEHALT MIND. 95 VH) DARUNTER ZUM ABSATZ BESTIMMT	T *	.A	.A	.A	.A	.A	.A	1
4224 40	ANDERE DARUNTER ZUM ABSATZ BESTIMMT	T *	.A	.A	.A	.A	.A	.A	-
4224 60	ALICYCLISCHE KOHLENWASSERSTOFFE DARUNTER ZUM ABSATZ BESTIMMT	T *	.A	.A	.A	.A	.A	.A	-
4224 70	STYROL DARUNTER ZUM ABSATZ BESTIMMT	T *	.A	.A	.A	.A	.A	.A	-
4224 80	ETHYLBENZOL DARUNTER ZUM ABSATZ BESTIMMT	T *	.A	.A	.A	.A	.A	.A	-
4224 90	CUMOL (ISOPROPYLBENZOL) DARUNTER ZUM ABSATZ BESTIMMT	T *	.A	.A	.A	.A	.A	.A	-
4224	SONST. CYCL. KOHLENWASSERSTOFFE INSGESAMT	T	.A	.A	.A	49 403	9 785	8 970	.

11 PRODUKTION NACH GUETERARTEN UND GUETERKLASSEN - NEUE LAENDER UND BERLIN-OST

MELDE- NR	ERZEUGNIS	EINHEIT	M E N G E			W E R T I N 1000 DM			ANZAHL DER BETR.
			1991 1. VJ	1991 4. VJ	1992 1. VJ	1991 1. VJ	1991 4. VJ	1992 1. VJ	
HALOGENDERIVATE DER KOHLENW. ST. GESAETTIGTE CHLORDERIVAT DER ACYCLISCHEN KOHLENWASSERSTOFFE									
4228 11	CHLORMETHAN (METHYLCHLORID) DARUNTER ZUM ABSATZ BESTIMMT	T *	-	-	-	-	-	-	-
4228 12	DICHLORMETHAN (METHYLENCHLORID) DARUNTER ZUM ABSATZ BESTIMMT	T *	.A	.A	.A	.A	.A	.A	1
4228 13	TRICHLORMETHAN (CHLOROFORM) DARUNTER ZUM ABSATZ BESTIMMT	T *	.A	.A	.A	.A	.A	.A	1
4228 14	TETRACHLORKOHLENSTOFF DARUNTER ZUM ABSATZ BESTIMMT	T *	-	-	-	-	-	-	-
4228 22	1,2-DICHLORETHAN (ETHYLENDICH.) DARUNTER ZUM ABSATZ BESTIMMT	T *	.A	.A	.A	.A	-	.A	1
UNGESAETTIGTE CHLORDERIVAT DER ACYCLISCHEN KOHLENWASSERSTOFFE									
4228 33	TRICHLORETHYLEN DARUNTER ZUM ABSATZ BESTIMMT	T *	.A	.A	.A	-	-	-	-
4228 34	TETRACHLORETHYLEN (PERCHLORET.) DARUNTER ZUM ABSATZ BESTIMMT	T *	-	-	-	-	-	-	-
4228 37	VINYLCHELORID, VINYLDICHLORID DARUNTER ZUM ABSATZ BESTIMMT	T *	.A	.A	.A	-	-	-	-
4228 91	SONST. HALOGENDERIV. D. KW.	T	.A	.A	.A	.A	.A	.A	1
4228	INSGESAMT	3 852	3 276	.A	.
SULFO-, NITRO- OD. NITROSODERIV. DER KOHLENWASSERSTOFFE, AUCH HALOGENIERT									
4229 10	KW-DERIV., DIE NUR SULFOGRUPPEN ENTH., I. SALZE U. ETHYLESTER DARUNTER ZUM ABSATZ BESTIMMT	T *	.A	.A	.A	.A	.A	.A	1
4229 50	KW-DERIV., DIE NUR NITRO- OD. NUR NITROSOGUPPEN ENTHALTEN DARUNTER ZUM ABSATZ BESTIMMT	T *	.A	.A	.A	.A	.A	.A	1
4229 90	SONST. DERIVAT DER KW, AUCH HALOGENIERT DARUNTER ZUM ABSATZ BESTIMMT	T *	.A	.A	.A	.A	.A	.A	1
4229	INSGESAMT	T *	.A	.A	.A	.A	.A	.A	1
	DARUNTER ZUM ABSATZ BESTIMMT	T	8 090	5 592	7 728	10 751	7 463	8 987	.
ACYCLISCHE ALKOHOLE, I. HALOGEN-, SULFO-, NITRO- OD. NITROSODERIV. EINWERTIGE ALKOHOLE									
4232 11	METHANOL (METHYLALKOHOL) DARUNTER ZUM ABSATZ BESTIMMT	T *	146 601	107 476	144 285	.A	.A	.A	4
4232 12	ETHANOL, SYNTHETISCH U. AUS ABLAUG. D. SULFITZELLST.PROD. DARUNTER ZUM ABSATZ BESTIMMT	T *	12 379	14 909	.A	.A	.A	.A	3
4232 15	PROPAN-1-OL (PROPYLALKOHOL) U. PROPAN-2-OL (ISOPROPYLALK.) DARUNTER ZUM ABSATZ BESTIMMT	T *	.A	.A	.A	.A	.A	.A	2
4232 16	N-BUTANOL DARUNTER ZUM ABSATZ BESTIMMT	T *	.A	.A	.A	.A	.A	.A	1
4232 17	ANDERE BUTANOLE DARUNTER ZUM ABSATZ BESTIMMT	T *	-	-	-	-	-	-	-
4232 18	GERANIOL, CITRONELLOL, LINALO- OL, RHODINOL UND NEROL DARUNTER ZUM ABSATZ BESTIMMT	T *	-	-	.A	-	-	-	-
4232 22	OCTANOL U. SEINE ISOMERE DARUNTER ZUM ABSATZ BESTIMMT	T *	.A	.A	.A	.A	.A	.A	1
4232 29	SONST. EINWERTIGE ACYCL. ALK. ZWEIWERTIGE ALKOHOLE	T	-	-	-	-	-	-	-
4232 41	ETHYLENGLYKOL (ETHANDIOL) DARUNTER ZUM ABSATZ BESTIMMT	T *	.A	.A	.A	.A	.A	.A	1
4232 45	PROPYLENGLYKOL DARUNTER ZUM ABSATZ BESTIMMT	T *	.A	.A	.A	.A	.A	.A	1
4232 46	HEXYLENGLYKOL DARUNTER ZUM ABSATZ BESTIMMT	T *	-	-	-	-	-	-	-
4232 49	SONST. ZWEIWERT. ALKOHOLE DARUNTER ZUM ABSATZ BESTIMMT	T *	.A	.A	.A	.A	.A	.A	1
4232 74	DREI- UND HOEHERWERT. ALKOHOLE ROHGLYCERIN, GLYCERINWASSER U. GLYCERINUNTERLAUGEN DARUNTER ZUM ABSATZ BESTIMMT	T *	.A	-	-	.A	-	-	-
4232 75	GLYCERIN ALS DESTILLAT UND RAFFINAT DARUNTER ZUM ABSATZ BESTIMMT	T *	.A	.A	-	.A	.A	-	-
4232 78	SORBIT DARUNTER ZUM ABSATZ BESTIMMT	T *	.A	.A	.A	.A	.A	.A	1
4232 79	SONST. DREI- U. HOEHERW. ALK.	T	-	-	-	-	-	-	-
4232 90	HALOGEN-, SULFO-, NITRO- ODER NITROSODER. D. ACYCL. ALK.	T	.A	.A	.A	.A	.A	.A	1
4232	INSGESAMT	39 096	25 587	27 616	.
CYCLISCHE ALKOHOLE, I. HALOGEN-, SULFO-, NITRO- OD. NITROSODERIV. CYCL. ALK. ALS RIECHSTOFFE									
4235 10	SONST. CYCL. ALK., EINSCHL. DER	T	.A	.A	.A	.A	.A	.A	1
4235	HAL-, SULFO-, NI-, NITROSOD. INSGESAMT	T	.A	.A	.A	.A	.A	.A	.
PHENOLE UND PHENOLALKOHOLE, CHEMISCH EINHEITLICH EINWERTIGE PHENOLE U. I. SALZE									
4242 12	PHENOL (HYDROXYBENZOL) DARUNTER ZUM ABSATZ BESTIMMT	T *	.A	.A	.A	.A	.A	.A	.

11 PRODUKTION NACH GUETERARTEN UND GUETERKLASSEN - NEUE LAENDER UND BERLIN-OST

MELDE- NR	ERZEUGNIS	EINHEIT	M E N G E			W E R T I N 1000 DM			ANZAHL DER BETR.
			1991 1. VJ	1991 4. VJ	1992 1. VJ	1991 1. VJ	1991 4. VJ	1992 1. VJ	
4242 16	KRESOLE U. I. SALZE	T *	.A	.A	.A	.A	.A	.A	1
4242 19	DARUNTER ZUM ABSATZ BESTIMMT	T	.A	.A	.A	.A	.A	.A	1
	SONST. EINWERTIGE PHENOLE	T *	.A	.A	.A	.A	.A	.A	2
	UND IHRE SALZE	T	.A	.A	.A	.A	.A	.A	2
4242 41	DARUNTER ZUM ABSATZ BESTIMMT	T	.A	.A	.A	.A	.A	.A	2
	MEHRWERTIGE PHENOLE	T *	-	-	-	-	-	-	-
	4,4'-ISOPROPYLIDENDIPHENOL	T	-	-	-	-	-	-	-
4242 49	DARUNTER ZUM ABSATZ BESTIMMT	T	.A	.A	-	.A	.A	-	-
4242 60	AND. MEHRW. PHEN. U. I. SALZE	T *	-	-	-	-	-	-	-
	PHENOLALKOHOLE	T	-	-	-	-	-	-	-
4242	DARUNTER ZUM ABSATZ BESTIMMT	T	-	-	-	-	-	-	-
	INSGESAMT	5 100	3 610	3 155	.
	HALOGEN-, SULFO-, NITRO- ODER NITROSODERIVATE DER PHENOLE U. PHENOLALKOHOLE								
4245 10	NUR HALOGENGRUPPEN ENTHALTENDE DERIVATE U. I. SALZE	T *	-	-	-	-	-	-	-
	DARUNTER ZUM ABSATZ BESTIMMT	T	-	-	-	-	-	-	-
4245 50	NUR SULFOGRUPPEN ENTHALTENDE DERIV., I. SALZE U. ESTER	T *	-	-	-	-	-	-	-
	DARUNTER ZUM ABSATZ BESTIMMT	T	-	-	-	-	-	-	-
4245 90	SONST. DERIV., SALZE U. ESTER DER PHENOLE U. PHENOLALKOHOLE	T	.A	.A	.A	.A	.A	.A	1
4245	INSGESAMTA	.A	.A	.
	ETHER, E.ALK., E.PHENOLE, E.ALK.- PHENOLE, ALK.PEROXIDE, E.PEROX., KETONPEROX.; I. HALOG.-, SULFO-, NITRO- O. NITROSODERIVATE								
4252 11	ETHER, ETHERALKOHOLE U. I. DER. METHYL-TERTIAER-BUTYLETHER	T *	.A	.A	.A
	DARUNTER ZUM ABSATZ BESTIMMT	T	-	-	-	-	-	-	-
4252 15	GLYKOLAETHER	T *	-	-	-	-	-	-	-
	DARUNTER ZUM ABSATZ BESTIMMT	T	-	-	-	-	-	-	-
4252 17	DIETHYLENGLYKOL, TRIETH.GLYK.	T *	.A	.A	.A
	DARUNTER ZUM ABSATZ BESTIMMT	T	.A	.A	.A	.A	.A	.A	1
4252 19	SONST. ETHER, ETHERALKOHOLE	T	.A	.A	.A	.A	.A	.A	1
4252 30	UND IHRE DERIVATE	T	.A	.A	.A	.A	.A	.A	1
	ETHERPHENOLE, E.ALKOHOLPHENOLE	T	.A	.A	.A	.A	.A	.A	1
4252	UND IHRE DERIVATE	T	.A	.A	.A	.A	.A	.A	1
	INSGESAMT	1 168	1 054	1 326	.
	EPOXIDE, EPOXYALKOHOLE, EPOXY- PHENOLE U. EPOXYETHER MIT DREI- GLIEDRIGEM RING; I. HALOGEN-, SULFO-, NITRO- OD. NITROSODERIV.								
4253 10	ETHYLENNOXID	T *	.A	.A	.A
	DARUNTER ZUM ABSATZ BESTIMMT	T	.A	.A	.A	.A	.A	.A	1
4253 50	PROPYLENNOXID	T *	.A	.A	.A
	DARUNTER ZUM ABSATZ BESTIMMT	T	.A	.A	.A	.A	.A	.A	1
4253 90	SONST. EPOXIDE, EPOXYALK.	T	.A	.A	.A	.A	.A	.A	1
	EPOXYPHENOLE U. EPOXYETHER	T	-	.A	-	-	.A	-	-
4253	MIT DREI-GLIED. R. U. I. DERIV.	T	-	.A	-	-	.A	-	-
	INSGESAMTA	.A	.A	.
4254 00	ACETALE U. HALBACETALE, AUCH MIT AND. O2-FUNKTIONEN; I. HALOGEN-, SULFO-, NITRO- OD. NITROSODERIV.	T *	-	-	-	-	-	-	-
	DARUNTER ZUM ABSATZ BESTIMMT	T	-	-	-	-	-	-	-
	VERBINDUNGEN MIT ALDEHYDFUNKTION; I. HALOGEN-, SULFO-, NITRO- UND NITROSODERIVATE								
4255 20	METHANAL (FORMALDEHYD)	T *	.A	.A	.A
	DARUNTER ZUM ABSATZ BESTIMMT	T	.A	.A	.A	.A	.A	.A	1
4255 30	PARAFORMALDEHYD	T *	-	-	-	-	-	-	-
	DARUNTER ZUM ABSATZ BESTIMMT	T	-	-	-	-	-	-	-
4255 40	ETHANAL (ACETALDEHYD)	T *	-	-	-	-	-	-	-
	DARUNTER ZUM ABSATZ BESTIMMT	T	-	-	-	-	-	-	-
4255 70	VERBINDUNGEN MIT ALDEHYDFUNK- TION ALS RIECHSTOFFE	T	.A	.A	.A	.A	.A	.A	1
4255 80	BUTANAL	T *	-	-	-	-	-	-	-
	DARUNTER ZUM ABSATZ BESTIMMT	T	-	-	-	-	-	-	-
4255 90	ALDEHYDALKOHOLE U.A. VERBIND.	T	.A	-	-	.A	-	-	-
	MIT ALDEHYDFUNKTION, I. HAL.-, SULFO-, NITRO- OD. NITROSODER.	T	.A	-	-	.A	-	-	-
4255	INSGESAMTA	.A	.A	.
	VERBINDUNGEN MIT KETON- OD. CHI- NONFUNKT.; I. HALOGEN-, SULFO-, NITRO- ODER NITROSODERIVATE								
4257 20	ACYCLISCHE KETONE OHNE ANDERE SAUERSTOFFFUNKTIONEN	T *	.A	.A	.A
	DARUNTER ZUM ABSATZ BESTIMMT	T	.A	.A	.A	.A	.A	.A	1
4257 30	CYCLOHEXANON, METHYLCYCLO- HEXANONE	T *	.A	.A	.A
	DARUNTER ZUM ABSATZ BESTIMMT	T	.A	.A	.A	.A	.A	.A	1
4257 50	ANDERE KETONE, KETONALKOHOLE U. A. VERB. MIT KETONFUNKTION	T *	.A	.A	.A
	DARUNTER ZUM ABSATZ BESTIMMT	T	.A	.A	.A	.A	.A	.A	1
4257 70	CHINONE	T *	-	-	-	-	-	-	-
	DARUNTER ZUM ABSATZ BESTIMMT	T	-	-	-	-	-	-	-

11 PRODUKTION NACH GUETERARTEN UND GUETERKLASSEN - NEUE LAENDER UND BERLIN-OST

MELDE- NR	ERZEUGNIS	EINHEIT	M E N G E			W E R T I N 1000 DM			ANZAHL DER BETR.
			1991 1. VJ	1991 4. VJ	1992 1. VJ	1991 1. VJ	1991 4. VJ	1992 1. VJ	
4257 80	HALOGEN-, SULFO-, NITRO- ODER NITROSODERIV. DER VERB. MIT KETON- ODER CHINGNFUNKTION	T *	.A	-	.A
	DARUNTER ZUM ABSATZ BESTIMMT	T	.A	-	-	.A	.	.	.
4257	INSGESAMT	T *	14 849	22 385	23 045
	DARUNTER ZUM ABSATZ BESTIMMT	T	6 535	.A	10 786	6 229	.A	7 293	.
	GESAETTIGTE ACYCLISCHE EINBAS. CARBONSAEUREN U. I. ANHYDRIDE, HALOGENIDE, PEROXIDE U. PEROXY- SAEUREN; I. HALOGEN-, SULFO-, NITRO- OD. NITROSODERIVATE, BER. AUF 100 VH								
4261 11	AMEISENSAEURE	T *	-	-	-
	DARUNTER ZUM ABSATZ BESTIMMT	T	-	-	-	-	-	-	-
4261 15	SALZE U. ESTER D. AMEISENSAEURE	T *	-	-	-
	DARUNTER ZUM ABSATZ BESTIMMT	T	-	-	-	-	-	-	-
4261 21	ESSIGSAEURE	T *	1 691	4 160	.A
	DARUNTER ZUM ABSATZ BESTIMMT	T	.A	.A	.A	.A	.A	.A	1
4261 25	SALZE U. ESTER D. ESSIGSAEURE	T *	.A	.A	.A	.A	.A	.A	.
	DARUNTER ZUM ABSATZ BESTIMMT	T	.A	.A	.A	.A	.A	.A	3
4261 30	WEICHMACHER AUF FETTSAEUREBASIS	T *	.A	.A	.A	.A	.A	.A	.
	DARUNTER ZUM ABSATZ BESTIMMT	T	.A	.A	.A	.A	.A	.A	1
4261 40	SONST. GESAETTIGTE ACYCL. EIN- BASISCHE CARBONSAEUREN; ANHY- DRIDE, HALOGENIDE, PEROXIDE, U. PEROXYSAEUREN; HALOGEN-, SULFO-, NITRO- OD. NITROSODER.	T *	.A	.A	.A	.A	.A	.A	3
	DARUNTER ZUM ABSATZ BESTIMMT	T	.A	.A	.A	.A	.A	.A	.
4261	INSGESAMT	T *	16 896	15 778	.A
	DARUNTER ZUM ABSATZ BESTIMMT	T	16 069	15 495	14 169	26 414	20 671	18 077	.
	UNGEAETTIGTE ACYCLISCHE EINBASI- SCHE CARBONSAEUREN, CYCLISCHE EINBAS. CARB.SAEUREN; IHRE AN- HYDRIDE, HALOGENIDE, PEROXIDE, PEROXYSAEUREN; I. HAL.-, SULFO-, NITRO- ODER NITROSODERIVATE, BER. AUF 100 VH								
4262 11	ACRYLSAEURE U. I. SALZE	T *	-	-	-
	DARUNTER ZUM ABSATZ BESTIMMT	T	-	-	-	-	-	-	-
4262 13	ESTER DER ACRYLSAEURE	T *	-	-	-
	DARUNTER ZUM ABSATZ BESTIMMT	T	-	-	-	-	-	-	-
4262 15	METHACRYLSAEURE, SALZE U. ESTER	T *	-	-	-
	DARUNTER ZUM ABSATZ BESTIMMT	T	-	-	-	-	-	-	-
4262 20	AND. UNGEAETTIGTE ACYCLISCHE EINBASISCHE CARBONSAEUREN	T *	.A	-	-
	DARUNTER ZUM ABSATZ BESTIMMT	T	.A	-	-	.A	.	.	.
4262 60	ALICYCLISCHE EINBAS. CARBONS.	T *	-	-	-
	DARUNTER ZUM ABSATZ BESTIMMT	T	-	-	-	-	-	-	-
4262 70	AROMATISCHE EINBAS. CARBONS.	T *	.A	.A	.A
	DARUNTER ZUM ABSATZ BESTIMMT	T	.A	-	.A	.A	-	.A	1
4262	INSGESAMT	T *	.A	.A
	DARUNTER ZUM ABSATZ BESTIMMT	T	2	-	.A	39	-	.A	.
	MEHRBASISCHE CARBONSAEUREN, I. ANHYDRIDE, HALOGENIDE, PEROXIDE UND PEROXYSAEUREN; HALOGEN- SULFO-, NITRO- OD. NITROSODER., BER. AUF 100 VH								
4264 15	MALEINSAEURE U. MALEINSAEURE- ANHYDRID	T *	-	-	-
	DARUNTER ZUM ABSATZ BESTIMMT	T	-	-	-	-	-	-	-
4264 51	DIBUTYLORPHTHALATE	T *	.A	.A	.A
	DARUNTER ZUM ABSATZ BESTIMMT	T	.A	.A	.A	.A	.A	.A	1
4264 52	DIOCTYLORPHTHALATE	T *	.A	.A	.A
	DARUNTER ZUM ABSATZ BESTIMMT	T	.A	.A	.A	.A	.A	.A	1
4264 53	DIISOCTYL-, DIISONONYL- O. -DIISODECYLORPHTHALATE	T *	-	-	-
	DARUNTER ZUM ABSATZ BESTIMMT	T	-	-	-	-	-	-	-
4264 54	AND. ESTER D. ORTHOPHTHALSAEURE	T *	.A	.A	.A
	DARUNTER ZUM ABSATZ BESTIMMT	T	.A	.A	.A	.A	.A	.A	1
4264 55	PHTHALSAEUREANHYDRID	T *	.A	.A	.A
	DARUNTER ZUM ABSATZ BESTIMMT	T	.A	.A	.A	.A	.A	.A	1
4264 58	SONST. MEHRBAS. CARBONSAEUREN	T *	8 380	.A	.A
	DARUNTER ZUM ABSATZ BESTIMMT	T	.A	.A	.A	.A	.A	.A	2
4264	INSGESAMT	T *	16 816	.A	.A
	DARUNTER ZUM ABSATZ BESTIMMT	T	14 428	17 707	19 861	19 201	13 412	14 342	.
	CARBONSAEUREN MIT ZUSAETZLICHEN SAUERSTOFFUNKT. U. IHRE ANHYDR., HALOGENIDE, PEROXIDE U. PEROXY- SAEUREN; I. HALOGEN-, SULFO-, NITRO- ODER NITROSODERIVATE, BER. AUF 100 VH								
4266 10	CARBONSAEUREN M. ALKOHOLFUNKT., JED. O. A. SAUERSTOFFUNKTION	T *	-	-	-
	DARUNTER ZUM ABSATZ BESTIMMT	T	-	-	-	-	-	-	-
4266 21	CARBONSAEUREN MIT PHENOLFUNKT., JED. O. A. SAUERSTOFFUNKTION	T *	-	-	-
	SALICYLSAEURE, O-ACETYLALI- CYLSAEU. U.I. SALZE U. ESTER	T *	479	377	170
	DARUNTER ZUM ABSATZ BESTIMMT	T	.A	.A	.A	.A	.A	.A	2
4266 29	ANDERE CARBONSAEUREN	T *	.A	.A	-
	DARUNTER ZUM ABSATZ BESTIMMT	T	.A	.A	-	.A	.A	-	-

11 PRODUKTION NACH GUETERARTEN UND GUETERKLASSEN - NEUE LAENDER UND BERLIN-OST

MELDE- NR	ERZEUGNIS	EINHEIT	M E N G E			W E R T I N 1000 DM			ANZAHL DER BETR.
			1991 1. VJ	1991 4. VJ	1992 1. VJ	1991 1. VJ	1991 4. VJ	1992 1. VJ	1992 1. VJ
4266 81	CARBONSAEUREN MIT ALDEHYD- ODER KETONFUNKTION, JEDOCH OHNE ANDERE SAUERSTOFFFUNKTION	T	-	-	-
4266 89	ACETESSIGSAEUREESTER U. SEINE SALZE	T	-	-	-
4266 90	DARUNTER ZUM ABSATZ BESTIMMT	T	-	-	-
4266	ANDERE CARBONSAEUREN	T	-	-	-
4266	DARUNTER ZUM ABSATZ BESTIMMT	T	-	-	-
4266	SONST. CARB. SAEUREN MIT ZU- SAETZLICHEN SAUERSTOFFFUNKTIONEN	T	-	.A	.A	-	.A	.A	1
4266	INSGESAMT	2 163	1 223	1 104	.
4268 10	ESTER DER PHOSPHORSAEUREN UND IHRE SALZE	T	-	-	-
4268 30	TRIBUTYL-, TRIPHENYL-, TRI- TOLYL-, TRIXYLYLPHOSPHATE, TRIS(2-CHLORETHYL)PHOSPHAT	T	-	-	-
4268	DARUNTER ZUM ABSATZ BESTIMMT	T	-	-	-
4268	SONSTIGE ESTER D. PHOSPHOR- SAEUREN U. I. SALZE	T	.A	-	-	.A	.	.	.
4268	DARUNTER ZUM ABSATZ BESTIMMT	T	.A	-	-	.A	.	.	.
4268	INSGESAMT	T	.A	-	-	.A	.	.	.
4268	DARUNTER ZUM ABSATZ BESTIMMT	T	.A	-	-	.A	.	.	.
4269 00	ESTER DER ANDEREN MINERALSAEUREN, I. SALZE U. I. HALOGEN-, SULFO-, NITRO- ODER NITROSODERIVATE	T	.A	.A	.A
4269 00	DARUNTER ZUM ABSATZ BESTIMMT	T	.A	.A	.A	.A	.A	.A	1
4272 10	VERBINDUNGEN MIT AMINOFUNKTION, BER. AUF 100 VH, DERIVATE, SALZE	T	7 835	7 770	7 517
4272 30	ACYCLISCHE MONOAMINE	T	.A	.A	.A	.A	.A	.A	2
4272 50	DARUNTER ZUM ABSATZ BESTIMMT	T	.A	.A	.A	.A	.A	.A	1
4272 50	ACYCLISCHE POLYAMINE	T	.A	.A	.A	.A	.A	.A	1
4272 50	DARUNTER ZUM ABSATZ BESTIMMT	T	.A	.A	.A	.A	.A	.A	1
4272 50	ALICYCL. MONO- OD. POLYAMINE	T	-	-	.A	-	-	.A	1
4272 50	DARUNTER ZUM ABSATZ BESTIMMT	T	-	-	.A	-	-	.A	1
4272 71	AROMATISCHE MONOAMINE	T	.A	-	-
4272 71	ANILIN U. SEINE SALZE	T	.A	-	-	.A	.	.	.
4272 73	DARUNTER ZUM ABSATZ BESTIMMT	T	.A	.A	.A
4272 73	ANILINDER. U. IHRE SALZE	T	.A	.A	.A	.	.A	.A	1
4272 75	DARUNTER ZUM ABSATZ BESTIMMT	T	-	.A	.A	-	.A	.A	1
4272 75	TOLUIDINE U. IHRE SALZE	T	-	-	-
4272 75	DARUNTER ZUM ABSATZ BESTIMMT	T	-	-	-
4272 79	SONST. AROMATISCHE MONOAMINE	T	.A	.A	.A
4272 79	DARUNTER ZUM ABSATZ BESTIMMT	T	.A	.A	.A	.A	.A	.A	1
4272 90	AROMATISCHE POLYAMINE	T	.A	-	.A
4272 90	DARUNTER ZUM ABSATZ BESTIMMT	T	.A	-	.A	.A	.	.A	1
4272	INSGESAMT	T	12 584	9 361	9 100
4272	DARUNTER ZUM ABSATZ BESTIMMT	T	5 866	5 324	5 187	8 416	9 874	9 533	.
4276 11	VERBINDUNGEN M.A. STICKSTOFFFUNKT. AMINE MIT SAUERSTOFFFUNKTION	T	-	-	-
4276 11	LYSIN U. S. ESTER, GLUTAMIN- SAEURE UND DIE SALZE	T	-	-	-
4276 19	DARUNTER ZUM ABSATZ BESTIMMT	T	-	-	-
4276 19	AND. AMINE MIT SAUERSTOFFFUNKT.	T	116	.A	.A	.A	.A	.A	1
4276 20	DARUNTER ZUM ABSATZ BESTIMMT	T	.A	.A	.A	.A	.A	.A	1
4276 20	QUARTERNAERE ORG. AMMONIUMSALZE U. -HYDROXYDE; LECITHINE UND ANDERE PHOSPHODAMINOLIPOIDE	T	.A	.A	.A
4276 20	DARUNTER ZUM ABSATZ BESTIMMT	T	-	-	-
4276 31	VERBINDUNGEN MIT CARBONSAEURE- AMIDFUNKTION; VERBINDUNGEN MIT KOHLENSAEUREAMIDFUNKTION	T	-	-	-
4276 31	ACYCLISCHE AMIDE U.I. DERIVATE	T	.A	.A	.A
4276 31	HARNSTOFF, BER. AUF N	T	.A	.A	.A	.A	.A	.A	1
4276 33	DARUNTER ZUM ABSATZ BESTIMMT	T	.A	.A	.A	.A	.A	.A	2
4276 33	ANDERE ACYCLISCHE AMIDE	T	12 725	5 155	5 475
4276 35	DARUNTER ZUM ABSATZ BESTIMMT	T	.A	.A	.A	.A	.A	.A	1
4276 35	ANDERE AMIDE U.I. DERIVATE	T	.A	.A	.A
4276 39	ALS PHARMAZEUT. CHEMIKALIEN	T	.A	.A	.A	.A	.	.A	1
4276 39	DARUNTER ZUM ABSATZ BESTIMMT	T	.A	.A	.A
4276 40	FUER SONSTIGE ZWECKE	T	-	-	-
4276 40	DARUNTER ZUM ABSATZ BESTIMMT	T	-	-	-
4276 51	VERBINDUNGEN MIT CARBONSAEURE- IMIDFUNKT. OD. M. IMINFUNKT.	T	.A	.A	.A
4276 51	DARUNTER ZUM ABSATZ BESTIMMT	T	.A	.A	.A	.A	.A	.A	1
4276 59	VERBINDUNGEN MIT NITRILFUNKTION	T	.A	.A	.A
4276 59	AND. VERB. MIT NITRILFUNKTION	T	.A	3 518	2 337
4276 60	DARUNTER ZUM ABSATZ BESTIMMT	T	.A	3 518	.A	.A	11 853	.A	3
4276 60	DIAZO-, AZO- U. AZOXYVERBIND.	T	-	-	-
4276 80	DARUNTER ZUM ABSATZ BESTIMMT	T	-	-	-
4276 80	ORGAN. DERIVATE DES HYDRAZINS ODER DES HYDROXYLAMINS	T	.A	.A	.A
4276 80	DARUNTER ZUM ABSATZ BESTIMMT	T	.A	.A	.A	.A	.A	.A	2
4276 91	VERB. M.A. STICKSTOFFFUNKTIONEN	T	-	-	-
4276 91	ISOCYANATE	T	-	-	-
4276 99	DARUNTER ZUM ABSATZ BESTIMMT	T	-	-	-
4276 99	ANDERE VERBINDUNGEN	T	-	-	-
4276	INSGESAMT	63 723	30 701	27 994	.
4291 20	ORGANISCH-ANORGANISCHE VERBIND. ORGANISCHE THIOVERBINDUNGEN	T	.A	.A	-
4291 20	DARUNTER ZUM ABSATZ BESTIMMT	T	.A	.A	-	.A	.A	.	.

11 PRODUKTION NACH GUETERARTEN UND GUETERKLASSEN - NEUE LAENDER UND BERLIN-OST

MELDE- NR	ERZEUGNIS	EINHEIT	M E N G E			W E R T I N 1000 D M			ANZAHL DER BETR.
			1991 1. VJ	1991 4. VJ	1992 1. VJ	1991 1. VJ	1991 4. VJ	1992 1. VJ	1992 1. VJ
4291 30	ANDERE ORG.-ANORG. VERBINDUNGEN	T *	-	-	-
	DARUNTER ZUM ABSATZ BESTIMMT	T	-	-	-
4291	INSGESAMT	T *	.A	.A	.A	.A	.A	.	.
	DARUNTER ZUM ABSATZ BESTIMMT	T	.A	.A	-	.A	.A	.	.
4292 10	HETEROCYCL. VERBIND., NUCLEIN- SAEUREN U.I. SALZE, SULFAMIDE	T *	-	.A	-
	HETEROCYCL. VERBIND. NUR MIT SAUERSTOFF ALS HETEROATOM(E)	T	-	.A	-	.	.A	.	.
4292 30	DARUNTER ZUM ABSATZ BESTIMMT	T	-	.A	-	.	.A	.	.
	HETEROCYCL. VERBIND. NUR MIT STICKSTOFF ALS HETEROATOM(E); NUKLEINSAEUREN U. I. SALZE	T *	.A	.A	.A	.A	.A	.A	.
4292 50	DARUNTER ZUM ABSATZ BESTIMMT	T	.A	.A	.A	.A	.A	.A	4
	SONST. HETEROCYCL. VERBINDUNGEN	T *	.A	.A	138	.A	.A	.A	.
4292 90	DARUNTER ZUM ABSATZ BESTIMMT	T	.A	.A	.A	.A	.A	.A	2
	SULFAMIDE	T *	.A	.A	.A	.A	.A	.A	.
4292	DARUNTER ZUM ABSATZ BESTIMMT	T	.A	.A	.A	.A	.A	.A	1
	INSGESAMT	T *	3 244	.A	.A
	DARUNTER ZUM ABSATZ BESTIMMT	T	1 722	14 968	13 357	4 726	36 960	34 165	.
4294 00	GEREINIGTE U. VEREDELTE NATUR- HARZE	T	-	-	-	-	-	-	-
4295 10	WACHSE	T *	-	-	-
	NATUERLICH	T	-	-	-
4295 50	DARUNTER ZUM ABSATZ BESTIMMT	T	-	-	-
	SYNTHETISCH	T *	.A	.A	.A	.A	.A	.A	.
4295 80	DARUNTER ZUM ABSATZ BESTIMMT	T	.A	.A	.A	.A	.A	.A	1
4295	ZUBEREITET	T	.A	-	-	.A	-	-	.
	INSGESAMTA	.A	.A	.
4296 10	OELE, FETTE U. FETTSAEUREN TIERI- SCHEN ODER PFLANZLICHEN UR- SPRUNGS, NICHT ZUR ERNAEHRUNG	T	18 148	3 777	3 815	2 463	1 234	1 674	21
4296 20	TIERKOEERPER-, KNOCHEN- U. LEIM- FETT	T	-	-	-	-	-	-	-
	TECHNISCHER TALG	T	-	-	-	-	-	-	-
4296 32	TECHNISCHE EINBAS. FETTSAEUREN	T *	.A	.A	.A
	STEARINSAEURE	T	.A	.A	.A	.A	.A	.A	1
4296 34	DARUNTER ZUM ABSATZ BESTIMMT	T	.A	.A	.A
	OELSAEURE	T *	.A	.A	.A	.A	.A	.A	1
4296 36	DARUNTER ZUM ABSATZ BESTIMMT	T	.A	.A	.A
	TALL OELFETTSAEURE	T *	-	-	-	-	-	-	-
4296 39	DARUNTER ZUM ABSATZ BESTIMMT	T	-	-	-	-	-	-	-
	AND. TECHN. EINB. FETTSAEUREN	T *	11 114	411	275
4296 61	DARUNTER ZUM ABSATZ BESTIMMT	T	.A	.A	.A	.A	.A	.A	3
	SAURE OELE AUS DER RAFFINATION	T *	-	-	-
4296 65	DARUNTER ZUM ABSATZ BESTIMMT	T	-	-	-
	TECHNISCHE FETTSAEUREN	T *	.A	.A	.A	.A	.A	.A	1
4296 70	DARUNTER ZUM ABSATZ BESTIMMT	T	.A	.A	.A	.A	.A	.A	1
	FIRNISSE ALLER ART	T	-	-	-	-	-	-	-
4296 92	SONST. TECHN. OELE U. FETTE	T	.A	-	-	.A	-	-	-
4296 97	PFLANZLICHE OELE U. FETTE	T	.A	.A	.A	.A	.A	.A	1
4296	TIERISCHE OELE U. FETTE	T	.A	.A	.A	.A	.A	.A	.
	INSGESAMT	11 704	10 899	13 456	.
4297 10	NATUERLICHE AETHERISCHE OELE U. RIECHSTOFFE U. AE.	T	.A	.A	.A	.A	.A	.A	1
4297 90	MISCHUNGEN VON AROMASTOFFEN FUEER INDUSTRIELLE VERNENDUNG	T	.A	.A	.A	.A	.A	.A	1
4297	NATUERLICHE AETHERISCHE OELE U. RIECHSTOFFE	T	.A	.A	.A	.A	.A	.A	.
	INSGESAMT	T	.A	.A	.A	.A	.A	.A	.
4298 00	KASEINATE U. ANDERE KASEIN- DERIVATE	T	-	-	-	-	-	-	-
4299 10	SONST. ORGANISCHE GRUNDSTOFFE, CHEMIKALIEN U. VERBIND. A.N.G.	T *	.A	.A	-
	DODECYLBENZOL	T	.A	.A	-	.A	.A	-	-
4299 50	DARUNTER ZUM ABSATZ BESTIMMT	T	.A	.A	-	.A	.A	-	-
	FLUESSIGE POLYCHLORDIPHENYLE, FLUESSIGE CHLORPARAFFINE, POLYETHYLENGLYKOLMISCHUNGEN	T *	.A	-	-
4299 90	DARUNTER ZUM ABSATZ BESTIMMT	T	.A	-	-	.A	-	-	-
	AND. ORG. GRUNDSTOFFE	T *	1 601	.A	.A
4299	DARUNTER ZUM ABSATZ BESTIMMT	T	.A	.A	.A	.A	.A	.A	1
	INSGESAMT	T *	4 224	4 541	142
	DARUNTER ZUM ABSATZ BESTIMMT	T	2 966	.A	.A	3 107	.A	.A	.
4311 13	EINNAEHRSTOFFDUENGER MINERALISCHE OD. CHEMISCHE STICKSTOFFDUENGEM., BER. AUF N	T *
	CALCIUMCYANAMID (KALKSTICK- STOFF) 1)	T	1
4311 14	DARUNTER ZUM ABSATZ BESTIMMT 1)	T	2
	KALKAMMONSALPETER 1)	T *
4311 16	DARUNTER ZUM ABSATZ BESTIMMT 1)	T	3
	ANDERE AMMONSALPETER- U. SALPETERSORTEN 1)	T *
4311 17	DARUNTER ZUM ABSATZ BESTIMMT 1)	T	1
	HARNSTOFF 1)	T *
4311 19	DARUNTER ZUM ABSATZ BESTIMMT 1)	T
	AND. STICKSTOFFH.EINNAEHRST.D. 2)	T *	197 807	208 065	204 154
	DARUNTER ZUM ABSATZ BESTIMMT 2)	T	.A	.A	.A	.A	.A	.A	.

1) IN MELDENUMMER 4311 19 ENTHALTEN. - 2) ENTHAEHLT AUCH DIE MELDENUMMERN 4311 13 BIS 4311 17.

11 PRODUKTION NACH GUETERARTEN UND GUETERKLASSEN - NEUE LAENDER UND BERLIN-OST

MELDE- NR	ERZEUGNIS	EINHEIT	M E N G E			W E R T I N 1000 DM			ANZAHL DER BETR.
			1991 1. VJ	1991 4. VJ	1992 1. VJ	1991 1. VJ	1991 4. VJ	1992 1. VJ	
4311 41	MINERAL. OD. CHEM. PHOSPHAT- DUENGEMITTEL, BER. A. P2O5	T							
4311 45	SUPERPHOSPHAT, TRIPLE-S.P. 1) DARUNTER ZUM ABSATZ BESTIMMT 1)	T							1
4311 49	THOMASPHOSPHAT, GEMAHLEN 1) DARUNTER ZUM ABSATZ BESTIMMT 1)	T							1
4311	ANDERE PHOSPHATHALTIGE EINNAEHRSTOFFDUENGER 2) DARUNTER ZUM ABSATZ BESTIMMT 2)	T		.A	.A				
4311	INSGESAMT	T	197 807	.A	.A	.A	.A	.A	
4314 10	DARUNTER ZUM ABSATZ BESTIMMT	T	.A	.A	.A	.A	.A	.A	
4314 10	MEHRNAEHRSTOFFDUENGER AUS AUFSCHLUSS VON ROHPHOSPHATEN MIT SALPETER-, SCHWEFEL- ODER PHOSPHORSAEUREN (KOMPLEXDUENGER), EFF.	T	.A	.A	.A	.A	.A	.A	1
4314 11	STICKSTOFF-ANTEIL	T	.A	.A	.A				1
4314 14	PHOSPHAT-ANTEIL	T	.A	.A	.A				1
4314 17	KALI-ANTEIL	T	.A	.A	.A				1
4314 50	SONSTIGE, AUCH MECHANISCH GEMISCHT, EFF.	T	-	-	-	-	-	-	-
4314 51	STICKSTOFF-ANTEIL	T	-	-	-	-	-	-	-
4314 54	PHOSPHAT-ANTEIL	T	-	-	-	-	-	-	-
4314 57	KALI-ANTEIL	T	-	-	-	-	-	-	-
4314	INSGESAMT	TA	.A	.A	.
4317 20	GARTEN- U. BLUMENDUENGER ORGANISCH	T	-	-	-	-	-	-	-
4317 40	MINERALISCH	T	.A	-	.A	.A	-	.A	1
4317 90	SONSTIGER ART	T	.A	.A	.A	.A	.A	.A	1
4317	INSGESAMT	T	.A	.A	.A	.A	.A	.A	.
4319 00	SONST. DUENGEMITTEL(OHNE KALI)	T	-	-	-	-	-	-	-
4341 11	PFLANZENSCHUTZ- UND SCHAEDELINGS- BEKAEMPFUNGSMITTEL 3) INSEKTIZIDE U. AKARIZIDE INSEKTIZIDE PFL. HERKUNFT	T	-	-	.A	-	-	.A	2
4341 13	DARUNTER WIRKSTOFFGEWICHT	KG	-	-	.A	-	-	-	-
4341 15	CHLORIERTE KOHLENW. ST. U. VER- WANDTE VERBINDUNGEN	T	-	-	-	-	-	-	-
4341 17	DARUNTER WIRKSTOFFGEWICHT	KG	-	-	-	-	-	.A	1
4341 19	CARBAMATE	T	-	-	.A	-	-	.A	1
4341 41	DARUNTER WIRKSTOFFGEWICHT	KG	-	-	.A	-	-	.A	1
4341 45	ORGANISCHE PHOSPHORVERBINDUNG. DARUNTER WIRKSTOFFGEWICHT	T	.A	.A	.A	.A	.A	.A	2
4341 61	SONST. INSEKTIZIDE U. AKARIZ. DARUNTER WIRKSTOFFGEWICHT	KG	.A	.A	-	.A	.A	-	-
4341 62	FUNGIZIDE (MITTEL GEGEN PILZE) ANORGANISCHE	T	.A	.A	.A	.A	.A	.A	1
4341 63	DARUNTER WIRKSTOFFGEWICHT	KG	.A	.A	.A	.A	.A	.A	2
4341 65	ORGANISCHE	T	.A	.A	.A	.A	.A	.A	1
4341 67	DARUNTER WIRKSTOFFGEWICHT	KG	.A	.A	.A	.A	.A	.A	1
4341 81	HERBIZIDE (MITTEL G. UNKRAUT.) ANORGANISCHE	T	.A	.A	.A	.A	.A	.A	1
4341 82	DARUNTER WIRKSTOFFGEWICHT	KG	.A	.A	.A	.A	.A	.A	1
4341 83	ORGANISCHE	T	.A	-	-	.A	-	-	-
4341 85	DARUNTER WIRKSTOFFGEWICHT	KG	.A	-	-	-	-	-	-
4341 88	CARBAMATE	T	-	-	-	-	-	-	-
4341 90	DARUNTER WIRKSTOFFGEWICHT	KG	-	-	-	-	-	-	-
4341 95	SONST. ORGAN. HERBIZIDE	T	.A	.A	.A	.A	.A	.A	1
4341 97	DARUNTER WIRKSTOFFGEWICHT	KG	.A	.A	.A	.A	.A	.A	1
4341 99	AND. PFLANZENSCHUTZ- U. SCHAEDELINGSBEKAEMPFUNGSMITTEL	T	-	-	-	-	-	-	-
4341 01	NEMATIZIDE (BODENENTSAEUCH.) DARUNTER WIRKSTOFFGEWICHT	KG	-	-	-	-	-	.A	1
4341 02	MOLLUSKIZIDE (GEG. SCHNECKEN) DARUNTER WIRKSTOFFGEWICHT	KG	-	-	.A	-	-	.A	2
4341 03	RODENTIZIDE (GEG. NAGETIERE) DARUNTER WIRKSTOFFGEWICHT	KG	-	-	.A	-	-	.A	3
4341 04	SONST. PFLANZENSCHUTZ- U. SCHAEDELINGSBEKAEMPFUNGSMITTEL	T	.A	-	.A	.A	-	.A	1
4341 05	DARUNTER WIRKSTOFFGEWICHT	KG	.A	-	.A	-	-	.A	1
4341 06	INSGESAMT	T	5 645	2 421	4 145	33 736	10 343	35 534	.
4341 07	DARUNTER WIRKSTOFFGEWICHT	KG	5 495 773	1 985 910	3 310 278				
4411 00	KUNSTSTOFFE ALS KONDENSATE, POLYKONDENSATE U. POLYADDITIONSPROD. FUER DIE CHEMIEFASERHERSTELLUNG	T	2 901	.A	.A	.A	.A	.A	1
4412 31	DARUNTER ZUM ABSATZ BESTIMMT	T	.A	.A	.A	.A	.A	.A	1
4412 33	PHENOLHARZE FORMMASSEN	T	.A	.A	.A	.A	.A	.A	1
4412 35	TECHNISCHE HARZE LACKKUNSTHARZE, A. MODIFIZ.	T	619	1 623	1 141	.A	.A	.A	4
4412 36	DARUNTER ZUM ABSATZ BESTIMMT	T	.A	.A	.A	.A	.A	.A	1
4412 37	LEIMHARZE	T	-	-	-	-	-	-	-
4412 38	DARUNTER ZUM ABSATZ BESTIMMT	T	-	-	-	-	-	-	-

1) IN MELDENUMMER 4311 49 ENTHALTEN. - 2) ENTHAELT AUCH DIE MELDENUMMERN 4311 41 UND 4311 45. - 3) AUCH ZUBEREITUNGEN UND VORMISCHUNGEN.

11 PRODUKTION NACH GUETERARTEN UND GUETERKLASSEN - NEUE LAENDER UND BERLIN-OST

MELDE- NR	ERZEUGNIS	EINHEIT	M E N G E			W E R T I N 1000 DM			ANZAHL DER BETR.
			1991 1. VJ	1991 4. VJ	1992 1. VJ	1991 1. VJ	1991 4. VJ	1992 1. VJ	
4412 37	SONST. TECHNISCHE HARZE	T *	.A	.A	.A	.A	.A	.A	1
	DARUNTER ZUM ABSATZ BESTIMMT	T	.A	.A	.A	.A	.A	.A	1
4412 39	SONST. KUNSTSTOFFE AUF BASIS VON PHENOLHARZEN	T *	.A	.A	.A	.A	.A	.A	1
	DARUNTER ZUM ABSATZ BESTIMMT	T	.A	.A	.A	.A	.A	.A	1
	AMINOHARZE								
	HARNSTOFFHARZE, THIOHARNST.H.								
4412 41	FORMMASSEN	T *	.A	-	-	.A	-	-	-
	DARUNTER ZUM ABSATZ BESTIMMT	T	.A	-	-	.A	-	-	-
4412 43	TECHNISCHE HARZE	T *	.A	.A	.A	.A	.A	.A	1
	LACKKUNSTHARZE, A. MODIFIZ.	T	.A	.A	.A	.A	.A	.A	1
4412 45	DARUNTER ZUM ABSATZ BESTIMMT	T	.A	.A	.A	.A	.A	.A	1
	LEIMHARZE	T *	-	-	-	-	-	-	-
4412 48	DARUNTER ZUM ABSATZ BESTIMMT	T	-	-	-	-	-	-	-
	SONST. KUNSTSTOFFE AUF DER BASIS VON HARNSTOFF	T *	.A	.A	.A	.A	.A	.A	2
	DARUNTER ZUM ABSATZ BESTIMMT	T	.A	.A	.A	.A	.A	.A	2
	MELAMINHARZE								
4412 51	FORMMASSEN	T *	-	.A	-	-	.A	-	-
	DARUNTER ZUM ABSATZ BESTIMMT	T	-	.A	-	-	.A	-	-
4412 53	TECHNISCHE HARZE	T *	.A	.A	.A	.A	.A	.A	1
	LACKKUNSTHARZE, A. MODIFIZ.	T	.A	.A	.A	.A	.A	.A	1
4412 55	DARUNTER ZUM ABSATZ BESTIMMT	T	.A	.A	.A	.A	.A	.A	1
	LEIMHARZE	T *	.A	-	-	.A	-	-	-
4412 58	DARUNTER ZUM ABSATZ BESTIMMT	T	.A	-	-	.A	-	-	-
	SONST. KUNSTSTOFFE AUF DER BASIS VON MELAMINHARZEN	T *	-	-	-	-	-	-	-
	DARUNTER ZUM ABSATZ BESTIMMT	T	-	-	-	-	-	-	-
	SONSTIGE AMINOHARZE								
4412 61	FORMMASSEN	T *	-	-	-	-	-	-	-
	DARUNTER ZUM ABSATZ BESTIMMT	T	-	-	-	-	-	-	-
4412 69	AMINOHARZE, A.N.G.	T *	-	-	-	-	-	-	-
	DARUNTER ZUM ABSATZ BESTIMMT	T	-	-	-	-	-	-	-
4412 90	POLYURETHANE	T *	.A	.A	.A	.A	.A	.A	2
	DARUNTER ZUM ABSATZ BESTIMMT	T	.A	.A	.A	.A	.A	.A	2
4412	INSGESAMT	T *	200 143	.A	83 903	117 296	.A	104 344	.
	DARUNTER ZUM ABSATZ BESTIMMT	T	86 451	.A	83 597	117 296	.A	104 344	.
	POLYETHER, EPOXIDHARZE, POLY- ESTER, POLYAMIDE U. SILIKONE 1)								
	POLYETHER								
4413 11	POLYACETALE	T *	-	-	-	-	-	-	-
	DARUNTER ZUM ABSATZ BESTIMMT	T	-	-	-	-	-	-	-
4413 15	POLYETHERALKOHOLE	T *	-	-	-	-	-	-	-
	DARUNTER ZUM ABSATZ BESTIMMT	T	-	-	-	-	-	-	-
4413 19	SONST. POLYETHER	T *	-	-	-	-	-	-	-
	DARUNTER ZUM ABSATZ BESTIMMT	T	-	-	-	-	-	-	-
4413 30	EPOXIDHARZE	T *	.A	.A	.A	.A	.A	.A	2
	DARUNTER ZUM ABSATZ BESTIMMT	T	.A	.A	.A	.A	.A	.A	2
	POLYESTER								
4413 51	POLYCARBONATE	T *	.A	.A	.A	.A	.A	.A	1
	DARUNTER ZUM ABSATZ BESTIMMT	T	.A	.A	.A	.A	.A	.A	1
4413 53	ALKYDHARZE	T *	.A	.A	.A	.A	.A	.A	1
	DARUNTER ZUM ABSATZ BESTIMMT	T	.A	.A	.A	.A	.A	.A	1
4413 55	POLYETHYLENTEREOPHTHALAT	T *	-	.A	.A	-	.A	.A	1
	DARUNTER ZUM ABSATZ BESTIMMT	T	-	.A	.A	-	.A	.A	1
4413 57	SONST. UNGESAETTIGTE POLYESTER	T *	.A	-	-	.A	-	-	-
	DARUNTER ZUM ABSATZ BESTIMMT	T	.A	-	-	.A	-	-	-
4413 59	SONST. POLYESTER	T *	.A	.A	-	.A	.A	-	-
	DARUNTER ZUM ABSATZ BESTIMMT	T	.A	.A	-	.A	.A	-	-
4413 70	POLYAMIDE	T *	.A	.A	.A	.A	.A	.A	1
	DARUNTER ZUM ABSATZ BESTIMMT	T	.A	.A	.A	.A	.A	.A	1
4413 80	SILICONE	T *	-	.A	.A	-	.A	.A	1
	DARUNTER ZUM ABSATZ BESTIMMT	T	-	.A	.A	-	.A	.A	1
4413	INSGESAMT	T *	.A	.A	.A				.
	DARUNTER ZUM ABSATZ BESTIMMT	T	5 677	7 740	8 688	16 946	18 865	22 376	.
	POLYMERISATIONSPRODUKTE (EIN- SCHLIESSLICH COPOLYMERISATEN)								
4414 10	KUNSTSTOFFE A. D. BASIS VON POLYMER.PROD. (EINSCHL.	T *	2 761	6 016	5 021	.A	.A	.A	5
	COPOLYMER.) ZUR CHEM.FASERH.	T	.A	.A	.A	.A	.A	.A	5
4414 20	DARUNTER ZUM ABSATZ BESTIMMT	T	.A	.A	.A	.A	.A	.A	1
	IONENAUSTAUSCHER A. D. GRUND- LAGE VON POLYMEREN	T *	.A	.A	.A	.A	.A	.A	1
	DARUNTER ZUM ABSATZ BESTIMMT	T	.A	.A	.A	.A	.A	.A	1
	POLYOLEFINE								
4414 31	POLYETHYLEN	T *	.A	.A	.A	.A	.A	.A	1
	MIT EINER DICHTHE VON WENIGER ALS 0,94 (OHNE COPOLYMERE)	T	.A	.A	.A	.A	.A	.A	1
4414 33	DARUNTER ZUM ABSATZ BESTIMMT	T	.A	.A	.A	.A	.A	.A	2
	MIT EINER DICHTHE VON 0,94 ODER MEHR (OHNE COPOLYMERE)	T *	.A	.A	.A	.A	.A	.A	1
4414 35	DARUNTER ZUM ABSATZ BESTIMMT	T	.A	.A	.A	.A	.A	.A	1
	ETHYLEN-COPOLYMERE	T *	.A	-	-	.A	-	-	-
4414 37	DARUNTER ZUM ABSATZ BESTIMMT	T	.A	.A	.A	.A	.A	.A	-
4414 39	POLYPROPYLEN	T *	-	-	.A	-	-	.A	1
	SONSTIGE POLYOLEFINE	T	-	-	.A	-	-	.A	1
	DARUNTER ZUM ABSATZ BESTIMMT	T	-	-	.A	-	-	.A	1
	POLYMERE DES STYROLS								
4414 42	POLYSTYROL	T *	.A	.A	.A	.A	.A	.A	2
	DARUNTER ZUM ABSATZ BESTIMMT	T	.A	.A	.A	.A	.A	.A	2
4414 48	STYROL-COPOLYMERE	T *	.A	.A	.A	.A	.A	.A	1
	DARUNTER ZUM ABSATZ BESTIMMT	T	.A	.A	.A	.A	.A	.A	1

1) OHNE SOLCHE FUER DIE CHEMIEFASERHERSTELLUNG.

11 PRODUKTION NACH GUETERARTEN UND GUETERKLASSEN - NEUE LAENDER UND BERLIN-OST

MELDE- NR	ERZEUGNIS	EINHEIT	M E N G E			W E R T I N 1000 DM			ANZAHL DER BETR.
			1991 1. VJ	1991 4. VJ	1992 1. VJ	1991 1. VJ	1991 4. VJ	1992 1. VJ	1992 1. VJ
4414 52	POLYMERE DES VINYLCHLORIDS POLYVINYLCHLORID DARUNTER ZUM ABSATZ BESTIMMT	T T	* *	39 649 .A	44 981 .A	45 761 .A	.A .A	.A .A	. 4
4414 54	VINYLCHLORID-COPOLYMERE LACKROHSTOFFE DARUNTER ZUM ABSATZ BESTIMMT	T T T	* * *	- - -	- - -	- - -	- - -	- - -	- - -
4414 56	ANDERE DARUNTER ZUM ABSATZ BESTIMMT	T T	* *	- -	- -	- -	- -	- -	- -
4414 57	POLYMERE DES VENYLIDENCHLORIDS (EINSCHL. DER COPOLYMERE) DARUNTER ZUM ABSATZ BESTIMMT	T T	* *	.A .A	.A .A	.A .A	.A .A	.A .A	. 1
4414 62	POLYMERE DES VINYLACETATS U.A. VINYLPOLYMERE POLYVINYLACETAT DARUNTER ZUM ABSATZ BESTIMMT	T T T T	* * * *	.A .A .A .A	.A .A .A .A	.A .A .A .A	.A .A .A .A	.A .A .A .A	. . . 1
4414 68	VINYLACETAT-COPOLYMERE DARUNTER ZUM ABSATZ BESTIMMT	T T	* *	- -	- -	- -	- -	- -	- -
4414 69	AND. VINYLPOLYM. U. -COPOLY. DARUNTER ZUM ABSATZ BESTIMMT	T T	* *	.A .A	.A -	.A .A	.A -	.A .A	. 1
4414 71	ACRYLPOLYMERE 1) PLATTEN DARUNTER ZUM ABSATZ BESTIMMT	T T T	* * *	- - .A	- - .A	- - .A	- - .A	- - .A	- - 1
4414 74	ANDERE DARUNTER ZUM ABSATZ BESTIMMT	T T	* *	.A .A	.A .A	.A .A	.A .A	.A .A	. 1
4414 78	ACRYLCOPOLYMERE 1) DARUNTER ZUM ABSATZ BESTIMMT	T T	* *	- -	.A .A	- .A	.A .A	.A .A	. 2
4414 81	AND. HALOGENIERTE OLEFINE FLUORIERTE POLYM. U. COPOLYM. DARUNTER ZUM ABSATZ BESTIMMT	T T T	* * *	- - .A	- - .A	- - .A	- - .A	- - .A	- - .
4414 89	SONST. HALOGENIERTE OLEFINE DARUNTER ZUM ABSATZ BESTIMMT	T T	* *	.A .A	.A -	.A -	.A -	.A -	. .
4414 98	SONST. POLYMERISATIONSPRODUKTE DARUNTER ZUM ABSATZ BESTIMMT	T T	* *	- -	.A .A	- .A	- .A	- .A	- .
4414	INSGESAMT DARUNTER ZUM ABSATZ BESTIMMT	T T	* *	109 937 104 699	129 401 125 915	125 554 122 065	187 782 174 957	169 967 169 967	. .
4417 10	KUNSTSTOFFE AUF CELLULOSEBASIS KUNSTST. A.D. BASIS V. CELLUL.- DERIVATEN F.D. CHEMIEFASERH. DARUNTER ZUM ABSATZ BESTIMMT	T T	* *	- -	- -	- -	- -	- -	- .
4417 22	REGENERIERTE CELLULOSE FOLIEN (ZELLGLAS) DARUNTER ZUM ABSATZ BESTIMMT	T T T	* * *	.A .A .A	.A .A .A	.A .A .A	.A .A .A	.A .A .A	. . 2
4417 29	SONST. KUNSTST. AUS REGENE- RIERTER CELLULOSE DARUNTER ZUM ABSATZ BESTIMMT	T T T	* * *	.A .A .A	.A .A .A	.A .A .A	.A .A .A	.A .A .A	. . 1
4417 40	VULKANFIBER DARUNTER ZUM ABSATZ BESTIMMT	T T	* *	.A .A	.A .A	.A .A	.A .A	.A .A	. .
4417 60	CELLULOSENITRATE DARUNTER ZUM ABSATZ BESTIMMT	T T	* *	.A .A	.A .A	.A .A	.A .A	.A .A	. 1
4417 80	CELLULOSEACETATE DARUNTER ZUM ABSATZ BESTIMMT	T T	* *	.A .A	.A .A	.A .A	.A .A	.A .A	. 1
4417 90	SONST. CELLULOSEDERIVATE DARUNTER ZUM ABSATZ BESTIMMT	T T	* *	.A .A	.A .A	.A .A	.A .A	.A .A	. 2
4417	INSGESAMT DARUNTER ZUM ABSATZ BESTIMMT	T T	* *	.A 1 405	.A 2 294	.A 2 574	.A 7 797	.A 10 807	. 13 334
4419 20	ANDERE KUNSTSTOFFE SCHMELZHARZE U. HARZESTER DARUNTER ZUM ABSATZ BESTIMMT	T T	* *	- -	- -	- -	- -	- -	- .
4419 40	NATUERL. POLYMERE U. MODIFIZ. NATUERLICHE POLYMERE DARUNTER ZUM ABSATZ BESTIMMT	T T T	* * *	- - .A	.A .A .A	.A .A .A	.A .A .A	.A .A .A	. . 1
4419 70	KUNSTST. REGENERATE, AUFGEARB. RESTSTOFFE A. KUNSTST. ERZEUGN. DARUNTER ZUM ABSATZ BESTIMMT	T T T	* * *	.A .A .A	.A .A .A	.A .A .A	.A .A .A	.A .A .A	. 4 .
4419	INSGESAMT DARUNTER ZUM ABSATZ BESTIMMT	T T	* *	251 .A	421 421	512 512	.A 1 194	.A 1 155	. .
4452 00	SYNTHETISCHER KAUTSCHUK LATEX, BER. A. TROCKENSUBSTANZ DARUNTER ZUM ABSATZ BESTIMMT	T T	* *	- -	- -	- -	- -	- -	- .
4456 00	KAUTSCHUK U. FAKTIS, FEST, BERECHNET A. TROCKENSUBSTANZ DARUNTER ZUM ABSATZ BESTIMMT	T T	* *	19 765 .A	.A .A	.A .A	.A .A	.A .A	. 4
4521 00	CELLULOSISCHE CHEMIEFASERN SPINNFAERN 2) DARUNTER ZUM ABSATZ BESTIMMT 2)	T T	* *	- -	- -	- -	- -	- -	. 2
4525 00	FILAMENTE 3) DARUNTER ZUM ABSATZ BESTIMMT 3)	T T	* *	.A .A	.A .A	.A .A	.A .A	.A .A	. .
4529 00	RESTSTOFFE DARUNTER ZUM ABSATZ BESTIMMT	T T	* *	- -	- -	- -	- -	- -	- .
4551 20	SYNTHETISCHE CHEMIEFASERN SYNTHETISCHE SPINNFAERN POLYAMID-SPINNFAERN DARUNTER ZUM ABSATZ BESTIMMT	T T T T	* * * *	.A .A .A .A	.A .A .A .A	.A .A .A .A	.A .A .A .A	.A .A .A .A	. . . 1
4551 30	POLYESTER-SPINNFAERN DARUNTER ZUM ABSATZ BESTIMMT	T T	* *	.A .A	.A .A	.A .A	.A .A	.A .A	. 1
4551 50	POLYACRYL-SPINNFAERN DARUNTER ZUM ABSATZ BESTIMMT	T T	* *	.A .A	.A .A	.A .A	.A .A	.A .A	. 1

1) OHNE SOLCHE FUER DIE CHEMIEFASERHERSTELLUNG. - 2) IN MELDENUMMER 4525 00 ENTHALTEN. - 3) ENTHAEHLT AUCH DIE MELDENUMMER 4521 00.

11 PRODUKTION NACH GUETERARTEN UND GUETERKLASSEN - NEUE LAENDER UND BERLIN-OST

MELDE- NR	ERZEUGNIS	EINHEIT	H E N G E			W E R T I N 1000 DM			ANZAHL DER BETR.
			1991 1. VJ	1991 4. VJ	1992 1. VJ	1991 1. VJ	1991 4. VJ	1992 1. VJ	1992 1. VJ
4551 80	SONST. SYNTHET. SPINNFAASERN	T *	-	-	-	-	-	-	-
	DARUNTER ZUM ABSATZ BESTIMMT	T	-	-	-	-	-	-	-
4551	INSGESAMT	T *	9 135	.A	.A	-	-	-	-
	DARUNTER ZUM ABSATZ BESTIMMT	T	9 088	9 793	11 390	23 386	27 284	31 382	-
4555 12	SYNTHETISCHE FILAMENTE	T *	-	-	-	-	-	-	-
	POLYAMID-FILAMENTE 1)	T	-	-	-	-	-	-	-
	DARUNTER ZUM ABSATZ BESTIMMT 1)	T	-	-	-	-	-	-	3
4555 15	POLYESTER-FILAMENTE 1)	T *	-	-	-	-	-	-	-
	DARUNTER ZUM ABSATZ BESTIMMT 1)	T	-	-	-	-	-	-	1
4555 18	SONST. SYNTHET. FILAMENTE 2)	T *	.A	.A	.A	.A	.A	.A	-
	DARUNTER ZUM ABSATZ BESTIMMT 2)	T	.A	.A	.A	.A	.A	.A	-
4555 60	BORSTEN AUS SYNTHET. VERBIND.	T *	.A	.A	.A	.A	.A	.A	-
	DARUNTER ZUM ABSATZ BESTIMMT	T	.A	.A	.A	.A	.A	.A	2
4555	INSGESAMT	T *	6 084	8 782	8 730	-	-	-	-
	DARUNTER ZUM ABSATZ BESTIMMT	T	6 084	8 782	8 730	30 145	35 650	36 469	-
4558 00	RESTSTOFFE A. SYNTH. CHEMIEFASERN	T *	-	-	-	-	-	-	-
	DARUNTER ZUM ABSATZ BESTIMMT	T	-	-	-	-	-	-	-
	ANORG. PIGMENTE U. ORG. FARBST.								
	ANORGANISCHE PIGMENTE								
4612 40	ZINKOXIDE (REIN, BLEIHALTIG)	T	.A	.A	.A	.A	.A	.A	1
4612 50	TITANOXIDE U. TITANWEISS,								
	BER. AUF TiO2	T	-	-	-	-	-	-	-
4612 72	BARIUM-, BLEI-, STRONTIUM- UND								
	ZINKCHROMATE, REIN	T	-	-	-	-	-	-	-
4612 73	CHROMATPIGMENTE, VERSCHNITTEN	T	-	-	-	-	-	-	-
4612 80	MENNIGE U. ORANGEM., BER. A. PBO	T	.A	.A	.A	.A	.A	.A	1
4612 90	SONST. ANORG. PIGMENTE U. ZU-								
	BEREIT.; ANORG. ERZEUGN. VON	T	.A	.A	.A	.A	.A	.A	6
	D. ALS LUMINOPHORE VERW. ART	T	.A	.A	.A	.A	.A	.A	-
4612	INSGESAMT	T	5 160	7 743	5 947	8 791	16 781	11 263	-
	PIGMENTE, IN NICHTWASS. MEDIEN								
	DISPERGIERT, FLUESSIG OD. PASTEN-								
	FOERMIG, VON D. F. ANSTRICHFARB.								
	VERWENDETEN ART; PRAEGEFOLIEN								
4615 10	PIGMENTPASTEN U. -DISPERSIONEN								
	SOWIE AEHNL. NICHT GEBRAUCHSF.								
	PIGMENTZUBEREITUNGEN	T	.A	.A	.A	.A	.A	.A	1
4615 50	ABTOENFARBEN	T	.A	.A	.A	.A	.A	.A	1
4615 90	PRAEGEFOLIEN	T	.A	.A	.A	.A	.A	.A	1
4615	INSGESAMT	T	.A	.A	.A	.A	.A	.A	-
	ORGANISCHE FARBMITTEL								
	SYNTHETISCHE ORG. FARBSTOFFE								
4617 10	DISPERSIONSFARBSTOFFE; SAEURE-								
	FARBSTOFFE, AUCH METALLISIERT	T	.A	.A	.A	.A	.A	.A	1
4617 30	BASISCHE FARBST.; DIREKTF.ST.	T	.A	.A	.A	.A	.A	.A	1
4617 60	KUEPENFARBST., REAKTIVFARBST.	T	.A	-	.A	.A	-	.A	1
4617 80	ORGAN. PIGMENTE U. SONSTIGE								
	SYNTHETISCHE ORGANISCHE								
	FARBSTOFFE; FARBLACKE	T	.A	.A	.A	.A	.A	.A	1
4617 95	SONST. ORGAN. FARBSTOFFE	T	-	-	-	-	-	-	-
4617	INSGESAMT	T	898	595	602	15 198	8 871	10 961	-
	LACKE, OEL-, LEIM-, WASSER-,								
	DISPERSIONSFARBEN U.A.; KUNST-								
	STOFFPUTZE; SPACHTEL								
	LACKE U.A. ANSTRICHSTOFFE AUF								
	BASIS NATUERLICHER POLYMERE,								
	GELOEST IN MEHR ALS 30 VH								
	NICHTWASSER. LOESUNGSMITTELN								
4641 11	ALKYDHARZLACKE	T	2 295	3 307	2 003	10 501	12 893	8 348	8
4641 12	OELFARBEN U. -LACKE	T	.A	.A	.A	.A	.A	.A	1
	CELLULOSELACKE								
4641 13	NICHT PIGMENTIERT	T	1 815	4 001	5 544	5 263	10 615	14 943	5
4641 14	PIGMENTIERT	T	136	738	755	632	2 443	3 181	4
4641 15	BITUMEN- U. TEERHALTIGE LACKE	T	-	-	.A	-	-	.A	1
4641 16	METALLISCH PIGMENTIERTE								
	ANSTRICHSTOFFE	T	.A	.A	.A	.A	.A	.A	1
4641 17	LEUCHTFARBEN	T	-	-	-	-	-	-	-
4641 18	LACK- U.A. SPACHTEL	T	.A	-	.A	.A	-	.A	1
4641 19	SONST. LACKE U. ANSTRICH-								
	STOFFE AUF BASIS NATUER-								
	LICHER POLYMERE	T	428	.A	-	1 416	.A	-	-
	LACKE U.A. ANSTRICHSTOFFE AUF								
	BASIS SYNTHETISCHER POLYMERE,								
	GELOEST IN MEHR ALS 30 VH								
	NICHTWASSER. LOESUNGSMITTELN								
4641 31	PHENOL-, HARNSTOFF- U.								
	MELAMINHARZLACKE	T	379	2 997	.A	1 148	8 718	.A	2
4641 32	POLYESTERHARZLACKE	T	.A	.A	.A	.A	.A	.A	2
4641 34	EPOXIDHARZLACKE	T	.A	.A	.A	.A	.A	.A	2
4641 35	POLYURETHANHARZLACKE	T	97	188	.A	1 002	1 200	.A	2
4641 37	POLYSTYROL- U. POLYVINYL-								
	HARZLACKE	T	.A	.A	.A	.A	.A	.A	1
4641 39	SONST. LACKE U. ANSTRICH-								
	STOFFE AUF BASIS SYNTHET-								
	ISCHER POLYMERE	T	725	1 096	877	4 193	4 474	3 735	7
	LACKE MIT NICHTWASSER. LOESUNGS-								
	MITTELGEHALT VON 30 VH ODER								
	WENIGER								
4641 51	FESTKOEPPERREICHE LACKE	T	.A	.A	.A	.A	.A	.A	1
4641 54	PULVERLACKE	T	.A	-	-	.A	-	-	-

1) IN MELDENUMMER 4555 18 ENTHALTEN. - 2) ENTHAELT AUCH DIE MELDENUMMERN 4555 12 UND 4555 15.

11 PRODUKTION NACH GUETERARTEN UND GUETERKLASSEN - NEUE LAENDER UND BERLIN-OST

MELDE- NR	ERZEUGNIS	EINHEIT	M E N G E			W E R T I N 1000 DM			ANZAHL DER BETR.
			1991 1. VJ	1991 4. VJ	1992 1. VJ	1991 1. VJ	1991 4. VJ	1992 1. VJ	1992 1. VJ
	LACKE U.A. ANSTRICHSTOFFE AUF BASIS WASSERVERDUENNBARER BINDEMITELE								
4641 61	DISPERSIONSFARBEN FUER VERWENDUNG IM INNEN- BEREICH	T	1 434	853	1 111	3 048	1 523	1 915	5
4641 62	FUER VERWENDUNG AN AUSSEN- FLAECHE	T	107	271	413	446	711	972	6
4641 64	GRUNDIERUNGEN	T	-	-	.A	-	-	.A	1
4641 65	KUNSTSTOFFPUTZE	T	-	-	-	-	-	-	-
4641 66	LEIMANSTRICH- U. WASSERFARBEN	T	.A	.A	.A	.A	.A	.A	1
4641 67	SILICATANSTRICHFARBEN	T	-	-	-	-	-	-	-
4641 68	SILICATPUTZE	T	-	-	-	-	-	-	-
4641 81	WASSERLACKE DISPERSIONSLACKFARBEN FUER BAUTENANSTRICHE	T	-	-	-	-	-	-	-
4641 85	ELEKTROPHORESELACKE U.A. WAS- SERLACKE FUER INDUSTRIELLE U.AE. VERARBEITUNG	T	.A	.A	.A	.A	.A	.A	1
4641 90	SONST. ANSTRICHSTOFFE, AUCH BEIZEN U. WACHSMATTIENEN	T	747	.A	.A	2 688	.A	.A	7
4641	INSGESAMT	T	8 864	19 716	24 010	33 868	59 744	73 444	.
4645 00	VERDUENNUNGEN	T	1 531	1 009	1 011	3 234	3 643	2 401	15
	LEBENSMITTELFARBEN								
4671 10	NATUERLICH	T	-	-	-	-	-	-	-
4671 50	SYNTHETISCH	T	-	-	-	-	-	-	-
4671	INSGESAMT	T	.A	-	-	.A	-	-	.
	CHEMISCHE ERZEUGNISSE FUER GLAS, EMAILLE U. KERAM. ERZEUGNISSE								
4672 10	ZUBEREITETE PIGMENTE, -TRUEB.- MITTEL, -FARBEN U.AE. ZUBER.; SCHMELZGLASUREN U.A. VERGLAS- BARE MASSEN	T	.A	.A	.A	.A	.A	.A	4
4672 90	ENGOBEN; FLUESSIGE GLANZMITTEL U.AE. ZUBEREIT.; GLASFRIITTEN U.A. GLAS IN FORM VON PULVER, GRANALIEN, SCHUPPEN OD.FLOCK.	T	.A	.A	.A	.A	.A	.A	1
4672	INSGESAMT	T	322	204	239	808	938	1 144	.
	DRUCKFARBEN U. DRUCKEREIHLFSM. FUER GRAFISCHE ZWECKE								
4673 11	DRUCKFARBEN LOESEMITTELFREI	T	.A	.A	.A	.A	.A	.A	1
4673 15	AUF DER BASIS WAESSRIGER ODER WAESS.-ALK. LOESUNGSMITTEL	T	.A	.A	.A	.A	.A	.A	1
4673 19	ANDERE	T	.A	.A	.A	.A	.A	.A	1
4673 50	DRUCKEREIHLFSMITTEL	T	.A	.A	.A	.A	.A	.A	1
4673	INSGESAMT	T	.	.	.	2 346	7 656	13 332	.
	UNTERRICHTS- U. KUENSTLERFARBEN								
4674 10	FARBEN FUER DEN UNTERRICHT	T	.A	.A	.A	.A	.A	.A	1
4674 90	KUENSTLERFARBEN	T	.A	.A	.A	.A	.A	.A	1
4674	INSGESAMT	T	.A	.A	.A	.A	.A	.A	.
4677 00	ZUBEREITETE SIKKATIVE	T	-	-	-	-	-	-	-
	KITTE U. SPACHELMASSEN								
4679 10	GLASER- U.AE. KITTE	T	.A	-	-	.A	-	-	-
4679 50	SPACHELMASSEN	T	.A	.A	.A	.A	.A	.A	1
4679	INSGESAMT	T	.A	.A	.A	.A	.A	.A	.
	VITAMINE U. HORMONE								
4711 10	PROVITAMINE U. VITAMINEA	.A	.A	1
4711 50	HORMONEA	.A	.A	2
4711	INSGESAMT	17 031	35 735	.A	.
4713 00	ENZYME (OHNE LAB)A	.A	.A	1
	ALKALOIDE, GLYKOSIDE U. DEREN DERIVATE								
4715 10	GLYKOSIDEA	.A	.A	1
4715 50	ALKALOIDEA	.A	.A	2
4715	INSGESAMT	5 039	9 533	8 774	.
	ANTIBIOTIKA (PRIMAERPRODUKTION)								
4717 10	PENICILLINE	T	*	-	-	-	-	-	-
	DARUNTER ZUM ABSATZ BESTIMMT	T	-	-	-	-	-	-	-
4717 50	SONSTIGE ANTIBIOTIKA	T	*	5	8	.A	.	.	.
	DARUNTER ZUM ABSATZ BESTIMMT	T	-	5	8	.A	409	243	2
4717	INSGESAMT	T	*	5	8	4	.	.	.
	DARUNTER ZUM ABSATZ BESTIMMT	T	-	5	8	4	409	243	.
	ZUBEREITETE DROGEN U. EXTRAKTE								
4718 10	MENSCHLICHER OD. TIER. HERKUNFTA	.A	.A	1
4718 50	PFLANZLICHER HERKUNFTA	.A	.A	4
4718	INSGESAMT	2 533	516	958	.
	BULKWARE								
4731 00	VON PHARM. SERA U. IMPFSTOFFEN	-	-	-	-

11 PRODUKTION NACH GUETERARTEN UND GUETERKLASSEN - NEUE LAENDER UND BERLIN-OST

MELDE- NR	ERZEUGNIS	EINHEIT	M E N G E			W E R T I N 1000 DM			ANZAHL DER BETR.
			1991 1. VJ	1991 4. VJ	1992 1. VJ	1991 1. VJ	1991 4. VJ	1992 1. VJ	
4735 10	VON ARZNEIWAREN, DIE AUS ZWEI					.A	-	-	
4735 50	OD. MEHR GEMISCHTEN BESTAND-					.A	-	.A	1
4735	TEILEN BESTEHEN					.A	.A	.A	.
	NICHT DOSIERT								
	DOSIERT								
	INSGESAMT								
4751 10	PHARMAZEUT. SERA U. IMPFSTOFFE					.A	.A	.A	1
4751 50	SERA					.A	7 977	6 164	4
4751	IMPFSTOFFE					.A	.A	.A	.
	INSGESAMT								
4753 10	ARZNEIWAREN								
	ANTIBIOTIKA ENTHALTEND								
4753 90	PENICILLINE OD.I. DERIVATE OD.					.A	.A	23 386	6
	STREPTOMYCINE OD.I. DER. ENTH.					.A	.A	13 428	5
4753	ANDERE ANTIBIOTIKA ENTHALTEND					10 724	26 269	36 814	.
	INSGESAMT								
4755 10	KEINE ANTIBIOTIKA ENTHALTEND					.A	37 045	41 599	5
4755 30	HORMONE								
	ALKALOIDE OD.I. DER., JEDOCH					.A	48 296	60 808	6
4755 50	WEDER HORMONE N. ANTIB. ENTH.								
4755 90	HOMOEOPATHISCHE PRAEPARATE					154 800	283 327	174 635	26
4755	SONST. ARZNEIWAREN					228 599	368 668	277 042	.
	INSGESAMT								
4757 00	HORMONELLE CONTRACEPTIVA					.A	.A	.A	2
4791 10	DENTALMEDIZINISCHE ERZEUGNISSE					-	-	-	-
4791 91	DENTALZEMENT U.A. ZAHNFUELLST.					-	-	-	-
4791	SONST. DENTALMED. ERZEUGNISSE					-	-	-	-
	INSGESAMT								
4794 10	VERBANDMITTEL, WATTE, PFLASTER,								
	CHIRURGISCHES NAHTMATERIAL								
	VERBANDMITTEL U. WATTE MIT								
	MEDIKAMENTOESEN STOFFEN GE-								
4794 40	TRAENKT OD. UEBERZOGEN					.A	.A	.A	1
4794 60	PFLASTER					.A	.A	.A	1
4794	CHIRURGISCHES NAHTMATERIAL					.A	.A	.A	.
	INSGESAMT								
4797 00	DESINFIZIATIONSMITTEL					1 105	175	.A	2
4798 00	SONST. CHEM.-PHARMAZEUTISCHE					128 184	80 348	158 988	6
	ERZEUGNISSE								
4912 40	GELATINE UND KLEBSTOFFE								
4912 50	GELATINE	T	.A	-	-	.A	-	-	-
4912 90	SPEISEGELATINE	T	-	-	-	-	-	-	-
4912	PHARMAZEUTISCHE GELATINE	T	-	-	-	-	-	-	-
	SONST. GELATINE	T	-	-	-	-	-	-	-
	INSGESAMT	T	1	-	-	11	-	-	.
4913 00	KASEINKALTLEIME, BERECHNET	T	-	-	-	-	-	-	-
	AUF TROCKENSUBSTANZ								
4914 00	ANDERE LEIME TIERISCHEN URSPRUNGS	T	.A	.A	-	.A	.A	-	-
4915 00	PFLANZLICHE KLEBSTOFFE 1)	T	522	.A	.A	632	.A	.A	2
4917 11	SYNTHETISCHE KLEBSTOFFE 1)								
	WASSERLOESLICH IN WASSRIGER	T	981	42 150	1 031	3 580	12 276	2 969	8
4917 13	EMULSION ODER DISPERSION	T	14	8	.A	118	98	.A	3
4917 19	IN ORGANISCHEN LOESMITTELN								
4917	UNGELOESTE U.A. SYNTHETISCHE	T	112	874	.A	1 013	3 058	.A	2
	KLEBSTOFFE	T	1 107	43 032	1 044	4 711	15 432	3 079	.
	INSGESAMT	T							
4918 00	SCHMELZKLEBSTOFFE	T	.A	-	-	.A	-	-	-
4919 00	SONST. KLEBSTOFFE 1)	T	.A	.A	.A	.A	.A	.A	1
4921 10	GERBSTOFFE								
	PFLANZLICHE GERBSTOFFAUSZUEGE;								
	TANNINE U.I. SALZE, ETHER,								
4921 90	ESTER U.A. DERIVATE	T	-	-	-	-	-	-	-
4921	ANDERE GERBSTOFFE	T	.A	.A	.A	.A	.A	.A	2
	INSGESAMT	T	.A	.A	.A	.A	.A	.A	.
4922 10	LEDER- UND PELZHILFSMITTEL 2)								
	ANTIMIKROBIELLE MITTEL SOWIE								
	SCHUTZM. GEG. TIER. SCHAEDEL.								
4922 40	F. HAEUTE, FELLE, LEDER, PELZE	T	.A	-	-	.A	-	-	-
4922 90	IMPRAGNIER- U. ZURICHTMITTEL	T	.A	.A	.A	.A	.A	.A	1
4922	SONST. LEDER- U. PELZHILFS-	T	.A	.A	.A	.A	.A	.A	1
	MITTEL	T	.A	.A	.A	.A	.A	.A	.
	INSGESAMT	T							
4923 10	TEXTILHILFSMITTEL 2)								
	HILFS- U. VEREDLUNGSMITTEL F.								
4923 30	FASERN UND GARNE	T	119	1 404	1 125	344	3 326	2 838	5
4923 40	VORBEHANDLUNGSMITTEL	T							
	FAERBEREI- UND DRUCKEREIHILFSM.	T	232	369	427	435	1 321	2 186	3

1) OHNE KAUSCHUKKLEBSTOFFE. - 2) OHNE GRENZFLAECHENAKTIVE STOFFE UND ZUBEREITUNGEN.

11 PRODUKTION NACH GUETERARTEN UND GUETERKLASSEN - NEUE LAENDER UND BERLIN-OST

MELDE- NR	ERZEUGNIS	EINHEIT	M E N G E			W E R T I N 1000 D M			ANZAHL DER BETR.
			1991 1. VJ	1991 4. VJ	1992 1. VJ	1991 1. VJ	1991 4. VJ	1992 1. VJ	
4923 50	AUSRUESTUNGSMITTEL, GRIFFGEB. MITTEL, PHOBIERMITTEL, ANTI- MIKROBIELL WIRKSAME MITTEL	T	.A	.A	.A	.A	.A	.A	1
4923 60	UNIVERSELL EINSETZBARE HILFSM. FUEHRE DIE TEXTILINDUSTRIE	T	.A	.A	.A	.A	.A	.A	2
4923 80	HILFSMITTEL F.D. CHEM.REINIGUNG	T	527	2 043	2 603	1 084	5 181	6 922	.
4923	INSGESAMT	T							
4924 00	PAPIERHILFSMITTEL 1)	T	.A	.A	.A	.A	.A	.A	2
	ORG. GRENZFL.AKTIVE STOFFE UND ZUBER., BER. A. 100 VH AKTIVSUB. ORG. GRENZFL.AKTIVE STOFFE FUEHRE DIE HERSTELLUNG VON								
4927 11	LEDERN U. PELZEN	T	*	-	-	-	-	-	.
4927 14	DARUNTER ZUM ABSATZ BESTIMMT TEXTILIEN	T	*	377	.A	.A	.	.	.
4927 16	DARUNTER ZUM ABSATZ BESTIMMT WASCH-, SPUEL- U. REINIGUNGS- MITTELN DER GUETERKL. 4965	T	*	377	.A	.A	918	.A	1
4927 18	DARUNTER ZUM ABSATZ BESTIMMT PAPIER U.A.	T	*	2 669	7 370	3 447	.	.	.
	DARUNTER ZUM ABSATZ BESTIMMT ORG. GRENZFL.AKTIVE ZUBEREIT. FUEHRE DIE HERSTELLUNG VON	T	*	.A	.A	.A	.A	.A	3
4927 51	LEDERN U. PELZEN	T		.A	.A	.A	.A	.A	1
4927 54	TEXTILIEN	T		.A	.A	.A	.A	.A	4
4927 56	WASCH-, SPUEL- U. REINIGUNGS- MITTELN DER GUETERKLASSE 4965	T		.A	.A	.A	.A	.A	3
4927 58	PAPIER U.A.	T		29	-	82	-	-	.
4927	INSGESAMT	T		4 164	13 635	7 695	31 133	14 484	1
4931 00	ZUBEREIT. ADDITIVES F. MINER.OELE	T		.A	.A	.A	.A	.A	1
4932 00	SCHMIERFETTE MIT EINEM MINERAL- OELGEHALT UNTER 70 VH	T		.A	.A	.A	.A	.A	2
	INDUSTRIEREINIGER; SCHLEIF- U. POLIERPASTEN								
4933 11	WASSERENTHAERTUNGSMITTEL	T		.A	.A	.A	-	.A	1
4933 12	REINIGUNGS- U. ENTFETTUNGSMIT- TEL FUEHRE TECHNISCHE ZWECKE	T		632	166	188	687	260	5
4933 13	REINIGUNGS- U. DESINFIZIERUNGS- MITTEL FUEHRE DIE ERNAEHRUNGS- WIRTSCHAFT	T		1 577	746	311	1 852	823	3
4933 15	PHOSPHATIERUNGS- U. PASSIVIE- RUNGSMITTEL	T		.A	.A	.A	.A	.A	1
4933 17	ROSTLOESEMITTEL	T		-	-	-	-	-	.
4933 19	SONST. INDUSTRIEREINIGER	T		397	142	184	725	260	3
4933 50	SCHLEIFPASTEN, -EMULSIONEN, POLIERPASTEN	T		.A	.A	.A	.A	.A	1
4933	INSGESAMT	T		3 012	1 250	1 048	4 273	1 845	2 033
	FLOTATIONS- U. GIESSEREIHILFS- MITTEL								
4934 20	FLOTATIONSMITTEL	T		-	.A	-	.A	.A	1
4934 51	KERNBINDEMittel	T		.A	.A	.A	-	.A	1
4934 90	SONST. GIESSEREIHILFSMITTEL	T		.A	.A	.A	.A	.A	2
4934	INSGESAMT	T		1 667	361	419	2 423	592	832
4935 00	ROSTSCHUTZMITTEL	T		.A	.A	.A	.A	.A	3
4936 00	ZUSAMMENGESetzte KATALYSATOREN	T		.A	.A	.A	.A	.A	1
4937 00	FEIN- U. LABORCHEMIKALIEN	T		280	80	157	1 531	3 211	570
4938 00	KAUTSCHUKHILFSMITTEL (OHNE KON- SERVIERUNGSMITTEL)	T		.A	-	.A	-	.A	1
4939 00	SONSTIGE HILFSMITTEL	T		4 486	3 288	5 635	14 062	15 731	20 838
	BITUMEN-DACH- UND -DICHTUNGS- MATERIALIEN								
4941 11	BITUMEN-DACH- UND -DICHTUNGS- BAHNEN AUS	1000 M2		1 831	1 454	1 711	2 277	1 743	2 005
4941 15	ROHDACHPAPPE	1000 M2		-	-	-	-	-	-
4941 17	GLASVLIES	1000 M2		-	-	-	-	-	-
4941 18	SCHWEISS- U. AUFSCHMELZBAHNEN AB 4 MM DICKE	1000 M2		-	-	-	-	-	-
4941 90	POLYMERBITUMENBAHNEN	1000 M2		-	-	-	-	-	-
4941	SONST. BITUMEN-DACH- UND -DICHTUNGSMATERIALIEN	1000 M2		2 072	1 111	725	4 380	2 408	1 892
	INSGESAMT	1000 M2		3 903	2 565	2 436	6 657	4 151	3 897
	BAUTENSCHUTZMITTEL UND VERWANDTE ERZEUGNISSE								
4942 12	BETONZUSATZMITTEL U.AE.	T		.A	.A	.A	-	.A	2
4942 14	ENTSCHALLUNGSMITTEL	T		165	.A	.A	246	.A	1
4942 17	BITUMENHALTIGE ANSTRICHMITTEL	T		.A	381	327	.A	407	448
4942 21	FUGENDICHTUNGSMASSEN AUF KUNST- STOFFBASIS	T		.A	-	.A	-	.A	1
	SPACHTEL- U. VERGUSSTMASSEN, AB- DICHTUNGSKITTE U. DICHTUNGS- BAENDER								
4942 23	AUF BITUMENBASIS	T		667	865	333	537	553	253

1) OHNE GRENZFLAECHEAKTIVE STOFFE UND ZUBEREITUNGEN.

11 PRODUKTION NACH GUETERARTEN UND GUETERKLASSEN - NEUE LAENDER UND BERLIN-OST

MELDE- NR	ERZEUGNIS	EINHEIT	M E N G E			W E R T I N 1000 DM			ANZAHL DER BETR.
			1991 1. VJ	1991 4. VJ	1992 1. VJ	1991 1. VJ	1991 4. VJ	1992 1. VJ	
4942 25	AUF KUNSTSTOFFBASIS	T	.A	.A	.A	.A	.A	.A	1
4942 27	MINERALISCH	T	-	-	-	-	-	-	-
4942 31	SCHUTZBESCHICHTUNGEN FUER MINE- RALISCHEN UNTERGRUND, OEL- U. CHEMIKALIENRESISTENT	T	-	-	-	-	-	-	-
4942 35	IMPRAGNIERMITTEL	T	.A	.A	.A	.A	.A	.A	1
4942 39	SONST. BAUTENSCHUTZMITTEL	T	797	.A	.A	733	.A	.A	1
4942 40	HOLZSCHUTZMITTEL	T	.A	-	-	.A	-	-	-
4942 70	FEUERSCHUTZMITTEL F. BAUSTOFFE	T	-	-	-	-	-	-	-
4942	INSGESAMT	T	2 476	1 637	1 212	3 426	1 602	1 460	.
4945 00	ISOLIERMASSEN FUER DIE ELEKTRO- INDUSTRIE	T	.A	.A	.A	.A	.A	.A	2
4947 00	GEMISCHE U. LADUNGEN F. FEUER- LOESCHGERAETE, -GRANATEN U. -BOMBEN (FEUERLOESCHMITTEL)	T	.A	.A	.A	.A	.A	.A	2
	FOTOCHEMISCHE ERZEUGNISSE								
	LICHTEMPFINDL. PLATTEN UND FILME, NICHT BELICHTET								
4952 41	DRUCKPLATTEN	M2	.A	.A	.A	.A	.A	.A	1
4952 49	ANDERE	M2	1 873 881	6 037 643	1 328 339	42 446	35 636	14 286	4
4952 60	LICHTEMPFINDL. FOTOPAPIERE, PAPPEN U. SPINNSTOFFE, NICHT BELICHTET	M2	.A	.A	.A	.A	.A	.A	2
4952 70	ENTWICKLER	T	-	-	-	-	-	-	-
4952 80	FIXIERSALZ	T	-	-	-	-	-	-	-
4952 90	SONST. FOTOCHEM. HILFSMITTEL	288	236	609	5
4952	INSGESAMT	43 634	36 076	15 143	.
4953 00	VORBESCHICHTETE (SENSIBILISIERTE) DRUCKFORMEN, NICHT BELICHTETA	.A	.A	1
4955 00	UNBESPIELTE MAGNETTONBAENDER U. -FILME U.A. -MAGNETOGRAMM- TRAEGER	8 688	6 762	.A	2
	SEIFEN, WASCH- U. REINIGUNGS- MITTEL								
4961 10	FEINSEIFEN, MEDIZINALSEIFEN	T	1 344	324	.A	2 798	1 058	.A	1
4961 20	HAUSHALTSKERNSEIFEN	T	.A	.A	-	.A	.A	-	-
4961 31	RASIERSEIFEN	T	-	-	-	-	-	-	-
4961 51	SCHMIERSEIFEN	T	-	-	.A	-	-	.A	1
4961 55	FLUESSIGE SEIFEN	T	137	120	100	550	437	299	6
4961 70	SEIFENFLOCKEN, -SPAENE, -NADELN	T	.A	.A	-	.A	.A	-	-
4961 80	INDUSTRIESEIFEN	T	-	-	-	-	-	-	-
4961 90	SONST. SEIFEN	T	-	.A	-	-	.A	-	-
4961	INSGESAMT	T	1 513	528	355	3 432	1 699	1 123	.
	WASCH-, SPUEL- UND REINIG.MITTEL								
	VOLL- U. HAUPTWASCHMITTEL								
4965 11	PULVERFOERMIG	T	4 571	8 531	.A	8 807	14 622	.A	2
4965 15	FLUESSIG	T	.A	.A	.A	.A	.A	.A	1
	SPEZIAL- U. FEINWASCHMITTEL								
4965 31	PULVERFOERMIG	T	.A	.A	.A	.A	.A	.A	2
4965 35	FLUESSIG	T	162	446	416	585	1 362	1 285	3
	WASCHHILFSMITTEL								
	WAESCHEWEICHSPUELMITTEL								
4965 42	KONZENTRATE	T	.A	.A	.A	.A	.A	.A	3
4965 44	ANDERE	T	.A	.A	-	.A	.A	-	-
4965 48	STAERKEN UND STEIFEN	T	.A	.A	.A	.A	.A	.A	2
4965 49	SONST. WASCHHILFSMITTEL	T	145	768	622	224	908	413	4
	GESCHIRRSPUELMITTEL								
4965 52	HANDGESCHIRRSPUELMITTEL	T	2 801	3 424	3 370	3 605	4 196	3 520	10
	MASCHINENGESCHIRRSPUELMITTEL								
	REINIGER								
4965 53	PULVERFOERMIG	T	-	1 177	.A	-	1 144	.A	1
4965 55	FLUESSIG	T	-	-	-	-	-	-	-
4965 56	KLARSPUELER	T	-	-	-	-	-	-	-
4965 58	REGENERIERSALZ	T	-	-	-	-	-	-	-
	ANDERE HAUSHALTSREINIGUNGSMITTEL								
	AUF DER BASIS GRENZFLAECHEN- AKTIVER STOFFE								
4965 61	FLUESSIG	T	.A	.A	347	.A	.A	326	7
4965 63	ANDERE	T	-	.A	.A	-	.A	.A	1
4965 70	SCHUEURMITTEL	T	-	.A	.A	-	.A	.A	1
4965 90	HANDREINIGUNGSMITTEL	T	.A	101	.A	.A	198	.A	2
4965	INSGESAMT	T	9 331	17 751	17 114	16 471	27 273	37 051	.
	ALKOHOLISCHE DUFT- U. HYGIENE- WAESSER (OHNE AETHERISCHE OELE U. RIECHSTOFFE)								
4971 10	KOELNISCH-, LAEWENDEL- U. A.	T	.A	.A	.A	.A	.A	.A	4
4971 51	DUFTWAESSER	T	.A	.A	.A	.A	.A	.A	4
4971 55	GESICHTSWAESSER	T	.A	.A	.A	.A	.A	.A	4
4971	RASIERWAESSER	T	.A	.A	.A	.A	.A	.A	4
	INSGESAMT	T	15	88	89	534	1 382	1 184	.
4972 00	PARFUEMS, FLUESSIG ODER FEST	T	.A	.A	.A	.A	.A	.A	2
4973 10	HAUTPFLEGEMITTEL								
4973 10	SONNENSCHUTZMITTEL	T	.A	-	.A	.A	-	.A	1

11 PRODUKTION NACH GUETERARTEN UND GUETERKLASSEN - NEUE LAENDER UND BERLIN-OST

MELDE- NR	ERZEUGNIS	EINHEIT	M E N G E			W E R T I N 1000 D M			ANZAHL DER BETR.
			1991 1. VJ	1991 4. VJ	1992 1. VJ	1991 1. VJ	1991 4. VJ	1992 1. VJ	1992 1. VJ
4973 91	SONST. HAUTPFLEGEMITTEL	T	.A	207	335	.A	1 944	2 946	9
4973 99	CREMEFOERMIG	T	.A	39	50	.A	774	782	4
4973	ANDERE	T	.A	246	401	.A	2 718	3 757	.
	INSGESAMT	T	250			3 409			
4974 00	PUDER (OHNE MEDIZINISCHE)	T	.A	.A	.A	.A	.A	.A	2
4975 10	ZAHN- UND MUNDPFLEGEMITTEL	T	.A	.A	.A	.A	.A	.A	2
4975 90	ZAHNPASTEN, -SEIFEN, -PULVER	T	.A	.A	.A	.A	.A	.A	3
4975	SONST. ZAHN- UND MUNDPFLEGEM.	T	180	.A	.A	2 269	.A	.A	.
	INSGESAMT	T							
4976 10	HAARPFLEGEMITTEL	T	56	23	36	1 060	392	629	3
4976 21	KOPF- U. HAARWAESSER	T	532	818	891	1 574	2 229	2 233	9
4976 29	HAARWASCHMITTEL	T	.A	.A	.A	.A	.A	.A	2
4976 41	FLUESSIG	T	.A	.A	.A	.A	.A	.A	3
4976 45	ANDERE	T	.A	.A	.A	.A	.A	.A	.
4976 70	HAARSPRAYS	T	201	559	901	1 049	2 625	2 652	5
4976 91	HAAR- U. SCHAUMFESTIGER,	T	263	282	.A	5 575	6 337	.A	2
4976 99	FOENLOTION	T	.A	.A	.A	.A	.A	.A	1
4976	HAARFARBEN, -BLEICHMITTEL,	T	.A	.A	.A	.A	.A	.A	6
	-TOENUNGEN	T	1 776	2 866	3 225	11 236	20 168	19 248	.
	DAUERWELLMITTEL	T							
	FIXIER- U. SONST. HAARPFLEGE-	T							
	MITTEL	T							
	INSGESAMT	T							
4977 10	SCHOENHEITSPFLEGEMITTEL	T	.A	.A	.A	.A	.A	.A	2
4977 91	LIPPENPFLEGEMITTEL	T	.A	.A	.A	.A	.A	.A	3
4977 95	NAGELPFLEGEMITTEL	T	.A	.A	.A	.A	.A	.A	2
4977	AUGENPFLEGEMITTEL	T	7	7	14	732	755	506	.
	INSGESAMT	T							
4978 11	BADEZUSATZMITTEL	T	1 022	717	755	1 303	905	1 585	6
4978 15	SCHAUM- U. CREMEBAEDER	T	.A	.A	.A	.A	.A	.A	6
4978 90	DUSCHBAEDER	T	.A	.A	.A	.A	.A	.A	2
4978	SONST. BADEZUSATZMITTEL	T	1 135	1 194	1 019	2 024	2 855	2 715	.
	INSGESAMT	T							
4979 10	ANDERE KOERPERPFLEGEMITTEL	9 211	3 973	5 425	7
4979 50	DESODORANTIEN FUER DIE KOERPER-
4979 90	PFLEGE
4979	RASIERCREMES, AUCH IN AEROSOL-	T	.A	.A	.A	.A	.A	.A	2
	FORM	T	.A	.A	.A	.A	.A	.A	1
	SONST. KOERPERPFLEGEMITTEL	10 088	4 405	6 185	.
	INSGESAMT
4981 10	SELBSTKLEBEBAENDER (OHNE GUMMIER-A	.A	.A	1
4981 90	TES U. AE. PAPIER)A	.A	.A	1
4981	MIT KUNSTSTOFFOLIEN ALSA	.A	.A	.
	TRAEGERMATERIALA	.A	.A	.
	MIT SONST. TRAEGERMATERIALA	.A	.A	.
	INSGESAMTA	.A	.A	.
4985 12	BLEISTIFTE U. CHEMISCHER BUERO-								
4985 13	BEDARF								
4985 14	STIFTE MIT FESTEM SCHUTZMANTEL	1000 GROS	-	-	-	-	-	-	-
4985 17	BLEISTIFTE	1000 GROS	-	-	-	-	-	-	-
4985 18	ANDERE	1000 GROS	-	-	-	-	-	-	-
4985 19	MINEN FUER BLEI-, FARB- UND	1000 GROS	-	-	-	-	-	-	-
4985 21	KOPIERSTIFTE	1000 GROS	-	-	-	-	-	-	-
4985 23	SCHREIB-, ZEICHENKREIDE U.	1000 GROS	-	-	-	-	-	-	-
4985 25	-KOHLE U.AE.	1000 GROS	-	-	-	-	-	-	-
4985 26	RADIERER	1000 ST*	-	-	-	-	-	-	-
4985 28	AUS KAUTSCHUK	1000 ST	-	-	-	-	-	-	-
4985 29	AUS KUNSTSTOFF	1000 ST	-	-	-	-	-	-	-
4985 31	FARBBAENDER	1000 ST	-	-	-	-	-	-	-
4985 33	BIS 220 MM BREIT	1000 ST	-	-	-	-	-	-	-
4985 35	AUS GEWEBE	1000 ST*	-	.A	.A	.	.A	.A	.
4985 37	AUF SPULE	1000 ST	-	.A	.A	.	.A	.A	1
4985 39	DARUNTER ZUM ABSATZ BESTIMMT	1000 ST*	.A	.A	.A	.	.A	.A	.
4985 41	IN KASSETTE	1000 ST	593	518	.A	350	512	.A	3
4985 43	DARUNTER ZUM ABSATZ BESTIMMT	1000 ST	-	-	-	-	-	-	.
4985 45	AUS SONST. MATERIAL	1000 ST*	-	-	-	-	-	-	.
4985 47	DARUNTER ZUM ABSATZ BESTIMMT	1000 ST	-	-	-	-	-	-	.
4985 49	FARBTUECHER MEHR ALS 220 MM BR.	M2 *	.A	.A
4985 51	DARUNTER ZUM ABSATZ BESTIMMT	1000 ST*	.A	.A
4985 53	KORREKTURBAENDER	1000 ST	.A	.A	.	.A	.A	.	.
4985 55	DARUNTER ZUM ABSATZ BESTIMMT	1000 ST*	-	.A	.A	.	.A	.A	1
4985 57	KOHLEPAPIER FUER MEHRMALIGE	1000 ST	-	.A	.A	.	.A	.A	.
4985 59	BENUTZUNG	T	.A	.A	.A	.A	.A	.A	2
4985 61	EINMAL KOHLEPAPIER	T	-	-	-	-	-	-	-
4985 63	HANDDURCHSCHREIBEPAPIER	T	-	-	-	-	-	-	-
4985 65	SPIRIT-CARBON	T	.A	.A	-	.A	.A	-	-
4985 67	TINTEN; FARBEN F. STEMPELKISSEN	T	.A	.A	.A	.A	.A	.A	1
4985 69	U. VERVIELFAELTIGUNGSAPPARATE	T	.A	.A	.A	.A	.A	.A	1
4985 71	PRAEPARIERTE DURCHSCHREIBEPAP-	T	.A	.A	.A	.A	.A	.A	1
4985 73	PIERE	T	.A	.A	.A	.A	.A	.A	1
4985 75	SONST. CHEM. BUEROBEDARFA	.A	.A	.
4985	INSGESAMT	766	1 339	839	.
4991 21	PUTZ- U. PFLEGEMITTEL	T	.A	.A	-	.A	.A	-	-
	SCHUHPFLEGEMITTEL	T							
	SCHUHCREME	T							

11 PRODUKTION NACH GUETERARTEN UND GUETERKLASSEN - NEUE LAENDER UND BERLIN-OST

MELDE- NR	ERZEUGNIS	EINHEIT	M E N G E			W E R T I N 1000 D M			ANZAHL DER BETR.
			1991 1. VJ	1991 4. VJ	1992 1. VJ	1991 1. VJ	1991 4. VJ	1992 1. VJ	
4991 29	ANDERE SCHUHPFLEGEMITTEL	T	-	-	-	-	-	-	-
4991 31	LEDERPUTZ- U. -PFLEGEMITTEL	T	.A	.A	-	.A	.A	-	-
4991 40	FUSSBODENREINIGUNGSMITTEL	T	.A	.A	.A	.A	.A	.A	1
4991 51	FUSSBODENPFLEGEMITTEL	T	.A	.A	.A	.A	.A	.A	1
4991 55	BOHNERWACHS	T	.A	.A	.A	.A	.A	.A	1
4991 55	SELBSTGLAENZENDE FUSSBODEN- PFLEGEMITTEL	T	.A	81	.A	.A	293	.A	2
4991 59	ANDERE FUSSBODENPFLEGEMITTEL	T	-	-	-	-	-	-	-
4991 60	MOEBELPFLEGEMITTEL	T	-	.A	-	-	.A	-	-
4991 71	AUTOPFLEGEMITTEL	T	-	.A	.A	-	.A	.A	1
4991 71	AUTOMASCHMITTEL	T	.A	-	-	.A	-	-	-
4991 73	AUTOLACKPFLEGEMITTEL	T	-	-	-	-	-	-	-
4991 75	AUTOCHROMPFLEGEMITTEL	T	-	-	-	-	-	-	-
4991 77	DEFROSTER U. ANTIBESCHLAGMITTEL	T	.A	.A	.A	.A	.A	.A	-
4991 79	SONST. AUTOPFLEGEMITTEL	T	.A	.A	.A	.A	.A	.A	2
4991 81	FENSTER-, HERDPUTZMITTEL, ROHR- UND WC-REINIGER	T	1 262	808	684	503	379	308	5
4991 84	FENSTERPUTZMITTEL	T	-	-	-	-	-	-	-
4991 87	HERDPUTZMITTEL	T	360	98	226	586	317	363	6
4991 90	ROHR- U. WC-REINIGER	T	75	226	168	160	700	300	6
4991 90	SONST. PUTZ- U. PFLEGEMITTEL	T	-	-	-	-	-	-	-
4991	INSGESAMT	T	2 304	1 796	1 757	4 340	3 621	2 932	.
4993 11	KONSERVIERUNGSMITTEL	T	-	-	-	-	-	-	-
4993 80	FUER LEBENSMITTEL	T	.A	.A	.A	.A	.A	.A	1
4993	FUER SONST. ZWECHE	T	.A	.A	.A	.A	.A	.A	.
4993	INSGESAMT	T	.A	.A	.A	.A	.A	.A	.
4994 00	KUENSTLICHER SUESSSTOFF	T	16	.A	.A	329	.A	.A	1
4996 10	PULVER, SPRENGSTOFFE, PYROTECHNI- SCHE ERZEUGNISSE	T	.A	.A	.A	.A	.A	.A	2
4996 40	PULVER U. SPRENGSTOFFE	T	.A	399	2 768	.A	21 657	6 843	3
4996 70	PYROTECHNISCHE ERZEUGNISSE	TA	.A	.A	2
4996 70	ZUENDER, ZUENDSCHNUERE UND SPRENGKAPSELNA	.A	.A	2
4996	INSGESAMT	7 601	28 436	13 700	.
4997 30	ZUENDHOELZER U. A. ZUENDWAREN ZUENDHOELZER 1)	KISTE	.A	.A	.A	.A	.A	.A	1
4997 91	ANDERE ZUENDWARENA	-	-	-
4997 95	FLUESSIGE BRENNSTOFFE UND FLUESSIGGAS IN NACHFUELLPACK. F. FEUERZEUGE OD. ANZUENDERA	.A	.A	2
4997	SONST. ZUENDWARENA	.A	.A	.
4997	INSGESAMTA	.A	.A	.
4999 11	SONST. CHEMISCHE ERZEUGNISSE	T	1 595	1 887	1 741	3 545	5 168	4 140	3
4999 30	KERZEN ALLER ART	T	.A	-	-	.A	-	-	-
4999 60	MODELLIERMASSEN	TA	.A	.A	1
4999 60	ZUBEREITUNGEN ZUM PARFUEMIEREN OD. DESODORIEREN VON RAEUMEN, AUCH DUFT. ZUBER. RAEUCHERM.A	.A	.A	15
4999 91	SONST. CHEM. ERZEUGNISSEA	.A	.A	.
4999	INSGESAMT	9 224	9 013	8 710	.
4095 00	VEREDLUNGSARBEITEN VON ERZEUGN. DIESER GUETERGRUPPEA	543	971	3
4095 00	EIGENVEREDLUNG (VEREDLUNGSARBEIT. FUER EIGENE RECHNUNG)A	543	971	3
4096 00	LOHNVEREDLUNG (VEREDLUNGSARBEIT. FUER FREMDE RECHNUNG)	3 053	282	228	7
BUEROMASCHINEN; DATENVERARBEI- TUNGSGERAETE U. -EINRICHTUNGEN									
5011 20	SCHREIBMASCHINEN U. TEXTVERARBEI- TUNGSMASCHINEN	T
5011 60	ELEKTRONISCH 2)	ST	1
5011 60	SCHREIBAUTOMATEN U. TEXTVERAR- BEITUNGSMASCHINEN, ELEKTRISCHE, ELEKTROMECHANISCHE U. MECHA- NISCHE SCHREIBMASCHINEN, SONST. SCHREIBMASCHINEN 3)	T	723	284	.A	.A	.A	.A	-
5011 09	ZUBEHOER, EINZEL- U. ERSATZTEILE	ST	82 356	41 861	.A	14 773	8 039	.A	-
5011	INSGESAMT	.	47	.A	.A	2 127	.A	.A	2
5011	INSGESAMT	16 900	.A	.A	.
5014 10	RECHENMASCHINEN, ABRECHNUNGSMASCHI- NEN U. REGISTRIERKASSEN	T	.A	.A	-	.A	.A	-	-
5014 10	EIN-, ZWEI-, DREI- U. VIERSPESZIES- RECHENMASCHINEN, DATENERFASSUNGS- GERAETE AUF ADDIERMASCHINENBASIS, ELEKTRONISCHE TISCH- U. TASCHEN- RECHNER, MEHRZWECK-ABRECHNUNGS- MASCHINEN, FAKTURIER-, BUCHUNGS- MASCHINEN, ABRECHNUNGSMASCHINEN ZUR DATENVERARBEITUNG, REGI- STRIERKASSEN MIT RECHENWERK U. ANDERE RECHENMASCHINEN	ST	.A	.A	-	.A	.A	-	-
5014 09	ZUBEHOER, EINZEL- U. ERSATZTEILE	T	-	-	-	.A	-	-	-
5014	INSGESAMTA	.A	-	.

1) KISTE MIT ETWA 500 000 HOELZERN. -2) IN MELDENUMMER 5011 60 ENTHALTEN. - 3) ENTHAELT AUCH DIE MELDENUMMER 5011 20.

11 PRODUKTION NACH GUETERARTEN UND GUETERKLASSEN - NEUE LAENDER UND BERLIN-OST

MELDE- NR	ERZEUGNIS	EINHEIT	M E N G E			W E R T I N 1000 D M			ANZAHL DER BETR.
			1991 1. VJ	1991 4. VJ	1992 1. VJ	1991 1. VJ	1991 4. VJ	1992 1. VJ	1992 1. VJ
5017 10	VERVIELFAELTIGUNGS- U. LICHTPAUS- MASCHINEN (OHNE FOTOKOPIERAPPARATE)	T	-	-	-	-	-	-	-
5017 40	VERVIELFAELTIGUNGSMASCHINEN	ST	-	-	-	-	-	-	-
5017 08	LICHTPAUSMASCHINEN U. -AUTOMATEN	T	-	-	-	-	-	-	-
5017 08	ZUBEHOER, EINZEL- U. ERSATZTEILE	T	-	-	-	-	-	-	-
5017	INSGESAMT	-	-	-	.
5018 10	ANDERE BUEROMASCHINEN (OHNE ELEK- TRISCHE DIKTIERGERAETE)	T	-	-	-	-	-	-	-
5018 30	ADRESSIER- U. ADRESSENPRAEGE- MASCHINEN (AUCH KREDITKARTENPRAEGE- U. AUSWEISPRAEGEMASCHINEN)	ST	-	-	-	-	-	-	-
5018 50	POSTBEARBEITUNGSMASCHINEN (BRIEFOEFFNUNGS-, BRIEFFALZ-, BRIEFSORTIER-, KUVERTIER-, FRANKIERMASCHINEN U.AE.)	T	-	-	-	-	-	-	-
5018 80	GELDSORTIER-, GELDZAEHL- U. GELDEINWICKELMASCHINEN	ST	-	-	-	-	-	-	-
5018 08	SONSTIGE BUEROMASCHINEN	T	.A	.A	.A	.A	.A	.A	1
5018	ZUBEHOER, EINZEL- U. ERSATZTEILE	T	.A	.A	.A	.A	.A	.A	1
5018	INSGESAMT	593	.A	.A	.
5051 11	GERAETE U. EINRICHTUNGEN FUER DIE DATENVERARBEITUNG DER DIGITALEN TECHNIK	ST	-	.A	.A	-	.A	.A	1
5051 17	KOMPAKTEINHEITEN (ZUMINDEST BE- STEHEND AUS EINER ZENTRALEIN- HEIT, EINEM EINGABE- U. EINEM AUSGABEGERAET, IN EINEM GE- HAEUSE ZUSAMMENGEFASST)	ST	2 005	.A	-	2 118	.A	-	-
5051 21	MIT EINER SPEICHERKAPAZITAET BIS 512 KILOBYTE	ST	.A	-	-	.A	-	-	-
5051 23	MIT EINER SPEICHERKAPAZITAET UEBER 512 KILOBYTE BIS 1 MEGABYTE	ST	-	.A	.A	-	.A	.A	1
5051 25	MIT EINER SPEICHERKAPAZITAET UEBER 1 BIS 4 MEGABYTE	ST	.A	.A	-	.A	.A	-	-
5051 27	MIT EINER SPEICHERKAPAZITAET UEBER 4 MEGABYTE	ST	-	.A	.A	-	.A	.A	1
5051 31	SPEICHEREINHEITEN	ST	.A	-	.A	.A	-	.A	1
5051 37	MAGNETPLATTEN- U. BANDSPEICHER- EINHEITEN	ST	.A	-	-	.A	-	-	-
5051 51	SONSTIGE SPEICHEREINHEITEN	ST	.A	.A	-	.A	.A	-	-
5051 52	EIN- U./OD. AUSGABEGERAETE	ST	.A	.A	-	.A	.A	-	-
5051 53	TASTATUREN	ST	.A	.A	-	.A	.A	-	-
5051 55	BILDSCHIRME	ST	.A	.A	-	.A	.A	-	-
5051 56	DRUCKER U. PLOTTER	ST	-	.A	.A	-	.A	.A	2
5051 59	BETRIEBS- U. ZEITDATENERFAS- SUNGSGERAETE	ST	-	.A	.A	-	.A	.A	-
5051	OPTISCHE BELEG-, OCR- U. ANDERE OPTISCHE LESEGERAETE, MAGNET- U. CHIPKARTEN-LESEGERAETE	ST	-	-	-	-	-	-	-
5051	SONSTIGE EIN- U. AUSGABEGE- RAETE DER DIGITALEN TECHNIK	ST	-	-	-	-	-	-	-
5051	INSGESAMT	ST	152 405	47 779	40 837	68 425	55 461	43 657	.
5059 00	SONSTIGER TECHNIKEN Z.B. ANALOG-, HYBRIDRECHNER	ST	-	-	-	-	-	-	-
5050 07	LEITERPLATTEN FUER DATENVER- ARBEITUNGSGERAETE	T	52	.A	.A
5050 09	DARUNTER ZUM ABSATZ BESTIMMT	ST	488 630	.A	.A
5050	SONSTIGE ZUBEHOER-, EINZEL- U. ERSATZTEILE	T	52	.A	.A	1 872	.A	.A	2
5050	INSGESAMT	.	487 686	.A	.A	9 340	.A	.A	4
5060 00	STANDARDSOFTWARE	11 212	5.660	3 780	.
5092 00	REPARATUREN (EINSCHL. WARTUNG)	2 504	.A	481	3
5095 00	EIGENVEREDLUNG	4 950	2 973	1 310	3
5096 00	LOHNVEREDLUNG	-	-	-	-
5097 00	MONTAGENA	.A	-	-
5097 00	A	-	.A	2

11 PRODUKTION NACH GUETERARTEN UND GUETERKLASSEN - NEUE LAENDER UND BERLIN-OST

MELDE- NR	ERZEUGNIS	EINHEIT	M E N G E			W E R T I N 1000 DM			ANZAHL DER BETR.
			1991 1. VJ	1991 4. VJ	1992 1. VJ	1991 1. VJ	1991 4. VJ	1992 1. VJ	
FEINKERAMISCHE ERZEUGNISSE									
GESCHIRR, HAUSHALTSGERAETE, TOILETTEGEGENSTAENDE AUS POR- ZELLAN (AUCH AUS HALBPORZELLAN)									
5111 10	UNDEKORIERT (WEISSWARE) 1)	T	3 354	3 305	2 863	18 431	21 046	18 610	13
5111 50	DEKORIERT (GEMALT) 2)	18 415	18 497	21 474	17
5111	INSGESAMT	36 846	39 543	40 084	.
FIGUREN, PHANTASIE-, EINRICH- TUNGS-, SCHMUCK- U. ZIERGEGEN- STAENDE AUS PORZELLAN (AUCH AUS HALBPORZELLAN)									
5115 10	UNDEKORIERT 1)	T	.A	.A	.A	.A	.A	.A	3
5115 50	DEKORIERT 2)A	.A	.A	10
5115	INSGESAMT	12 859	13 606	13 970	.
KUNSTLICHE ZAEHNE AUS KERAMI- SCHEN STOFFEN (AUCH MIT STIFTEN AUS METALL)									
5121 00		KG 1000 ST	-	-	.A	-	-	.A	1
GESCHIRR, HAUSHALTSGERAETE U. TOILETTEGEGENSTAENDE AUS STEIN- GUT BZW. STEINGUTAENHL. MATERIAL									
5131 10	UNDEKORIERT 1)	T	842	550	335	3 406	2 128	1 451	4
5131 50	DEKORIERT 2)	868	1 529	1 057	7
5131	INSGESAMT	4 274	3 657	2 508	.
GESCHIRR, HAUSHALTSGERAETE UND TOILETTENGEGENSTAENDE AUS FEIN- STEINZEUG, GRAUBLAUEM ODER BRAUEM STEINZEUG									
5134 10	UNDEKORIERT 1)	T	.A	.A	.A	.A	.A	.A	1
5134 50	DEKORIERT 2)A	.A	.A	.
5134	INSGESAMTA	.A	.A	.
FIGUREN, PHANTASIE-, EINRICH- TUNGS-, SCHMUCK- U. ZIERGEGEN- STAENDE AUS STEINGUT BZW. STEIN- GUTAENHlichem MATERIAL									
5136 10	UNDEKORIERT 1)	T	.A	.A	.A	.A	.A	.A	3
5136 50	DEKORIERT 2)A	.A	.A	2
5136	INSGESAMT	947	1 489	1 142	.
FIGUREN, PHANTASIE-, EINRICH- TUNGS-, SCHMUCK- U. ZIERGEGEN- STAENDE AUS FEINSTEINZEUG U. STEINZEUG									
5137 20	UNDEKORIERT 1)	T	-	-	-	-	-	-	-
5137 60	DEKORIERT 2)	-	-	-	-
5137	INSGESAMT	-	-	-	.
GESCHIRR, HAUSHALTSGERAETE U. TOILETTEGEGENSTAENDE AUS TON									
5141 00		T	.A	.A	.A	.A	.A	.A	1
TONWAREN FUER DEN GAERTNEREI- BEDARF									
5142 00		T	-	-	-	-	-	-	-
FIGUREN, PHANTASIE-, EINRICH- TUNGS-, SCHMUCK- U. ZIERGEGEN- STAENDE AUS TON									
5143 00		T	.A	.A	.A	.A	.A	.A	1
SONSTIGE WAREN AUS TON									
5148 00	A	-	-	-
KERAMISCHE INSTALLATIONS- STAENDE FUER SANITAERE ODER HYGIENISCHE ZWECKE									
5151 00		T	.A	2 673	.A	.A	8 172	.A	2
ISOLATOREN U. ISOLIERTEILE ISOLATOREN AUS PORZELLAN, STEATIT U.A. KERAMISCHEN STOFFEN									
5161 10	OHNE METALLTEILE	T	598	442	555	3 269	2 906	3 487	4
5161 20	MIT METALLTEILEN	T	.A	.A	.A	.A	.A	.A	2
ISOLIERTEILE AUS KERAMISCHEN STOFFEN FUER ELEKTRISCHE INSTALLATION									
5161 92	METALLOXIDHALTIGE U. GESINTER- TE WAREN, MIT EINEM GEHALT AN METALLOXIDEN VON MEHR ALS 80 GEWICHTSHUNDERTTEILEN (BERYL- LIUMOXID, MAGNESIUMOXID U.A.)	T	-	-	-	-	-	-	-
5161 99	AUS SONSTIGEN KERAMISCHEN STOFFEN	T	.A	.A	.A	.A	.A	.A	4
5161	INSGESAMT	T	915	1 972	2 082	5 290	13 551	14 197	.
ERZEUGNISSE AUS FEINKERAMISCHEN STOFFEN FUER CHEMISCHE U.A. TECHNISCHE ZWECKE									
5165 00		T	.A	.A	.A	.A	.A	.A	4

1) EINSCHL. DER FUEER DIE DEKORIERUNG IM GLEICHEN UNTERNEHMEN BESTIMMTEN ERZEUGNISSE. - 2) NUR WERTSTEIGERUNG GEGENUEBER UNDEKORierter WARE.

11 PRODUKTION NACH GUETERARTEN UND GUETERKLASSEN - NEUE LAENDER UND BERLIN-OST

MELDE- NR	ERZEUGNIS	EINHEIT	M E N G E			W E R T I N 1000 DM			ANZAHL DER BETR.
			1991 1. VJ	1991 4. VJ	1992 1. VJ	1991 1. VJ	1991 4. VJ	1992 1. VJ	
5166 00	OXIDKERAMIK MIT EINEM GEHALT AN METALLOXIDEN UEBER 90 VH	T	.A	.A	.A	.A	.A	.A	2
	WAND- UND BODENFLIESEN, KLINKER AUS FEINKERAMISCHEN STOFFEN								
5171 21	WAND- U. BODENFLIESEN, GLASIERT MOSAİK MIT KANTENLAENGE ODER DURCHMESSER BIS 7 CM	1000 M2	.A	-	-	.A	-	-	-
5171 25	ANDERE AUS STEINGUT	1000 M2	.A	.A	.A	.A	.A	.A	-
5171 28	AUS ANDEREN FEINKERAMISCHEN STOFFEN	1000 M2	.A	.A	.A	.A	.A	.A	1
5171 50	WAND- U. BODENFLIESEN, UNGLASIERT	1000 M2	.A	.A	.A	.A	.A	.A	2
5171 70	SONSTIGE FLIESEN ODER KLINKER AUS FEINKERAMISCHEN STOFFEN	1000 M2	-	-	-	-	-	-	-
5171	INSGESAMT	1000 M2	1 196	720	892	11 148	7 537	11 468	.
5175 10	KACHELOEFEN UND OFENKACHELN TRANSPORTABLE KACHELOEFEN U. -HERDE FUER ALLE BRENNSTOFFE (AUCH FUER GAS ODER STROMBE- HEIZUNG), KOMBINIERT KACHEL- OEFEN UND KOMBINIERT KACHEL- HERDE, TRANSPORTABLE HEIZ- KAMINE UND KACHELKAMINE	T 1000 ST	- -	- -	- -	- -	- -	- -	-
5175 70	OFENKACHELN (VERSCHIEDENES KACHELZEUG)	T 1000 ST	.A .A	.A .A	.A .A	.A .A	.A .A	.A .A	3
5175	INSGESAMT	T 1000 ST	.A .A	.A .A	.A .A	.A .A	.A .A	.A .A	.
5181 00	FEINKERAMISCHE MASSEN (OHNE DENTALPORZELLANMASSE) DARUNTER ZUM ABSATZ BESTIMMT	T * T	.A .A	.A .A	.A .A	.A .A	.A .A	.A .A	1
5185 00	FEINKERAMISCHE SCHERBEN U. BRUCH DARUNTER ZUM ABSATZ BESTIMMT	T * T	.A .A	.A .A	.A .A	.A .A	.A .A	.A .A	1
5188 00	SONSTIGE FEINKERAMISCHE (AUCH BAUKERAMISCHE) ERZEUGNISSE	T	-	-	-	-	-	-	-
5192 00	REPARATURENA	-	-	-
5195 00	EIGENVEREDLUNG (VEREDLUNGSARBEI- TEN FUER EIGENE RECHNUNG) 3)	-	-	-	-
5196 00	LOHNVEREDLUNG (VEREDLUNGSARBEITEN FUER FREMDE RECHNUNG)A	.A	.A	1
GLAS UND GLASWAREN									
5211 20	FLACHGLAS (HUETTENERZEUGUNG) FENSTERGLAS, UNGEFAERBT ODER GEFAERBT	T * 1000 M2*	.A .A	.A .A	.A .A
	DARUNTER ZUM ABSATZ BESTIMMT	T	8 330	.A	.A
		1000 M2	1 705	.A	.A	5 586	.A	.A	1
5211 32	GUSSGLAS DRAHTGLAS, UNGEFAERBT	T * 1000 M2*	.A .A	.A .A	.A .A
	DARUNTER ZUM ABSATZ BESTIMMT	T	.A	-	-
		1000 M2	.A	-	-	.A	-	-	-
5211 34	ANDERES UNGEFAERBT	T * 1000 M2*	.A .A	-	-
	DARUNTER ZUM ABSATZ BESTIMMT	T	.A	-	-
		1000 M2	.A	-	-	.A	-	-	-
5211 37	GEFAERBT	T * 1000 M2*	.A .A	.A .A	.A .A
	DARUNTER ZUM ABSATZ BESTIMMT	T	.A	.A	.A
		1000 M2	.A	.A	.A	.A	.A	.A	1
5211 60	FLOATGLAS (SPIEGELGLAS), UNGE- FAERBT ODER GEFAERBT	T * 1000 M2*	.A .A	.A .A	.A .A
	DARUNTER ZUM ABSATZ BESTIMMT	T	.A	.A	.A	.A	.A	.A	.
		1000 M2	.A	.A	.A	.A	.A	.A	2
5211 90	SPEZIAL- U. SONSTIGES FLACHGLAS DARUNTER ZUM ABSATZ BESTIMMT	T * T	5 240 5 240	5 053 5 053	4 448 4 448	16 088	16 478	12 319	3
5211	INSGESAMT	T	39 578	39 739	34 397	44 149	39 826	35 743	.

11 PRODUKTION NACH GUETERARTEN UND GUETERKLASSEN - NEUE LAENDER UND BERLIN-OST

MELDE- NR	ERZEUGNIS	EINHEIT	M E N G E			W E R T I N 1000 DM			ANZAHL DER BETR.
			1991 1. VJ	1991 4. VJ	1992 1. VJ	1991 1. VJ	1991 4. VJ	1992 1. VJ	
HOHLGLAS (HUETTENERZEUGUNG)									
GETRAENKEFLASCHEN AB 150 CM3									
INHALT									
5221 11	GRUENE FLASCHEN	T	.A	.A	.A				
		1000 ST	.A	.A	.A	.A	.A	.A	2
5221 12	BRAUNE FLASCHEN	T	27 678	14 704	.A				
		1000 ST	86 491	57 155	.A	17 069	8 609	.A	2
5221 17	HALBWEISSE U. WEISSE FLASCHEN	T	25 276	36 738	40 311				
		1000 ST	42 804	74 148	88 219	16 039	22 871	21 422	6
5221 20	KONSERVENGLAESER	T	.A	.A	.A				
		1000 ST	.A	.A	.A	.A	.A	.A	2
MEDIZIN- U. VERPACKUNGSGLAS									
5221 31	MEDIZINGLAS	T	-	-	-	-	-	-	-
		1000 ST	-	-	-	-	-	-	-
VERPACKUNGSFLASCHEN U. -GLAESER									
5221 32	FUER CHEMISCH-TECHNISCHE ZWECKE	T	393	.A	.A				
		1000 ST	2 204	.A	.A	319	.A	.A	2
5221 33	FUER KOSMETISCHE ZWECKE	T	.A	.A	811				
		1000 ST	.A	.A	7 502	.A	.A	1 403	3
5221 35	FUER PHARMAZEUTISCHE ZWECKE	T	.A	.A	.A				
		1000 ST	.A	.A	.A	.A	.A	.A	1
5221 36	FUER NAHRUNGSMITTEL	T	2 780	1 787	1 402				
		1000 ST	21 104	17 576	13 281	2 701	2 085	1 667	3
5221 38	FUER GETRAENKE (OHNE SOLCHE AB 150 CM3 INHALT)	T	3 262	.A	.A				
		1000 ST	15 766	.A	.A	3 529	.A	.A	2
WIRTSCHAFTSGLAS U. BLEIKRISTALL									
WIRTSCHAFTSGLAS (OHNE KELCH- GLAS) UNTER 24 VH									
BLEIOXIDGEHALT									
5221 41	MASCHINELL GEFERTIGT	T *	713	1 929	1 517				
	DARUNTER ZUM ABSATZ BESTIMMT	T	713	1 929	1 517	5 132	7 568	7 719	4
5221 42	MUNDGEBLASEN	T *	.A	.A	.A				
	DARUNTER ZUM ABSATZ BESTIMMT	T	.A	.A	.A	.A	.A	.A	5
5221 43	MANUELL GEPRESST	T *	.A	.A	.A				
	DARUNTER ZUM ABSATZ BESTIMMT	T	.A	.A	.A	.A	.A	.A	1
KELCHGLAS UNTER 24 VH BLEIOXID- GEHALT									
5221 44	MASCHINELL GEFERTIGT	T *	.A	.A	.A				
	DARUNTER ZUM ABSATZ BESTIMMT	1000 ST*	.A	.A	.A
		T	.A	.A	.A	.A	.A	.A	1
5221 45	HANDGEFERTIGT	T *	.A	.A	.A				
	DARUNTER ZUM ABSATZ BESTIMMT	1000 ST*	.A	.A	.A
		T	59	24	36				
		1000 ST	309	115	118	1 231	703	963	3
BLEIKRISTALL (OHNE KELCHGLAS)									
AB 24 VH BLEIOXIDGEHALT									
5221 46	MASCHINELL GEFERTIGT	T *	.A	.A	.A				
	DARUNTER ZUM ABSATZ BESTIMMT	T	606	372	449	6 417	3 824	4 657	5
5221 47	MUNDGEBLASEN	T *	.A	.A	.A				
	DARUNTER ZUM ABSATZ BESTIMMT	T	150	177	.A	1 712	1 465	.A	2
5221 48	MANUELL GEPRESST	T *	.A	.A	.A				
	DARUNTER ZUM ABSATZ BESTIMMT	T	.A	.A	.A	.A	.A	.A	2
KELCHGLAS AB 24 VH BLEI- OXIDGEHALT									
5221 52	MASCHINELL GEFERTIGT	T *	-	-	-				
	DARUNTER ZUM ABSATZ BESTIMMT	1000 ST*	-	-	-
		T	-	-	-	-	-	-	-
5221 53	HANDGEFERTIGT	T *	.A	.A	.A				
	DARUNTER ZUM ABSATZ BESTIMMT	1000 ST*	.A	.A	.A
		T	.A	.A	.A	.A	.A	.A	2
5221 56	HOHLGLAS FUER LABORATORIEN U. KRANKENPFLEGE	T	.A	.A	.A	.A	.A	.A	1
5221 69	BAU- UND SONSTIGES TECHNISCHES HOHLGLAS	T *	59	.A	.A				
	DARUNTER ZUM ABSATZ BESTIMMT	T	59	.A	.A	4 042	.A	.A	2
BELEUCHTUNGSGLAS									
5221 72	ELEKTROBELEUCHTUNGSGLAS	T	.A	-	-	.A	-	-	-
5221 73	UNBEARBEITET	T *	.A	.A	.A
	BEARBEITET	T	.A	.A	.A	.A	.A	.A	1
5221 78	DARUNTER ZUM ABSATZ BESTIMMT	T *	-	-	-
	SONSTIGES BELEUCHTUNGSGLAS	T	-	-	-
5221 81	DARUNTER ZUM ABSATZ BESTIMMT	T	-	-	-
5221 81	GLASKOLBEN	T *	.A	.A	.A				
	DARUNTER ZUM ABSATZ BESTIMMT	T	528	742	762	2 339	3 132	3 944	4
GLAS IN STANGEN, STAEBEN, MASSIVEN KUGELN ODER ROEHRN									
5221 87	STANGEN U. STAEBE, MASSIVE	T	.A	.A	.A				
	KUGELN	T *	.A	.A	.A	.A	.A	.A	
	DARUNTER ZUM ABSATZ BESTIMMT	T	2 066	.A	1 837	2 022	.A	1 713	3
5221 88	ROEHRN	T *	.A	.A	.A				
	DARUNTER ZUM ABSATZ BESTIMMT	T	1 888	1 028	2 040	6 047	3 390	4 775	5
5221 91	SONSTIGES HOHLGLAS	T	.A	.A	.A	.A	.A	.A	3
5221	INSGESAMT	T	85 557	82 382	83 105	91 298	83 502	85 861	.
ERZEUGNISSE DER GLASBLAESEREI									
GLASINSTRUMENTE									
5231 11	LABORATORIUMSGERAETE	1000 ST	2 777	3 028	2 082	5 066	5 078	4 147	7
5231 14	WISSENSCHAFTLICH-TECHNISCHE THERMOMETER (OHNE ARMATUREN)	1000 ST	-	-	-	-	-	-	-
5231 18	SONSTIGE THERMOMETER (AUCH FIEBERTHERMOMETER)A	.A	.A	3

11 PRODUKTION NACH GUETERARTEN UND GUETERKLASSEN - NEUE LAENDER UND BERLIN-OST

MELDE- NR	ERZEUGNIS	EINHEIT	M E N G E			W E R T I N 1000 D M			ANZAHL DER BETR.
			1991 1. VJ	1991 4. VJ	1992 1. VJ	1991 1. VJ	1991 4. VJ	1992 1. VJ	
5231 19	SONSTIGE GLASINSTRUMENTE	.	-	-	-	-	-	-	-
5231 51	GLASWAREN FUER DIE CHEMISCH- PHARMAZEUTISCHE INDUSTRIE	.	-	-	-	-	-	-	-
5231 52	VERPACKUNGSGLAESER U. -FLAESCHCHEN	1000 ST	21 370	.A	43 615	1 832	.A	4 048	4
5231 54	AMPULLEN	1000 ST	.A	.A	.A	.A	.A	.A	2
5231 58	REAGENZ- U. RUNDBOGENGLAESER	1000 ST	.A	.A	.A	.A	.A	.A	2
5231 91	SONSTIGE GLASWAREN FUER DIE CHEMISCH-PHARMAZEUTISCHE INDUSTRIE	761	732	267	4
5231 91	SONSTIGE ERZEUGNISSE DER GLASBLAESEREI	2 933	1 412	1 181	3
5231 91	INSGESAMT	11 980	12 436	11 833	.
5234 60	LEUCHTENBEHAENGE	-	-	-	-
5234 70	REFLEXPERLEN (BALLOTINI)	-	-	-	-
5234 80	DIAMANTINE, GLASSGLIMMER, GLAS- PERLEN UND GLASSTEINEA	.A	.A	1
5234	SONSTIGE GLASKURZWAREN SOWIE ERZEUGNISSE AUS GLASKURZWARENA	.A	.A	1
5234	INSGESAMTA	.A	.A	.
5235 00	ISOLIERFLASCHEN UND -GEFAESSE (INNENBEHAELTER AUS GLAS, UM- MANTELUNG AUS BELIEBIGEN MATERIALIEN; Z.B. KUNSTSTOFF)	1000 ST	.A	.A	.A	.A	.A	.A	2
5237 00	SONSTIGES VERARBEITETES GLAS	4 627	4 067	3 595	8
5239 00	GLASSCHERBEN UND GLASBRUCH (AUCH GLASRESTSTOFFE)	T *	.A	.A	.A
5239 00	DARUNTER ZUM ABSATZ BESTIMMT	T	1 379	1 039	1 279	310	271	321	3
5241 12	VEREDELTES FLACHGLAS 1) SICHERHEITSGLAS, AUCH BEARBEITET EINSCHICHTIG	T	1 495	1 162	1 145
5241 13	PLAN	1000 M2	145	110	286	5 933	4 821	9 705	4
5241 13	GEBOGEN	T	.A	.A
5241 15	MEHRSCICHTIG	1000 M2	.A	.A	.A	.A	.A	.	.
5241 15	ISOLIERGLAS (AUCH BEARBEITET)	1000 M2	.A	.A	.A	.A	.A	.A	1
5241 32	UNGEFAERBT	T	4 574	3 611	3 813
5241 32	ZWEISCHICHTIG	1000 M2	276	286	256	11 709	13 144	13 166	7
5241 33	DREI- U. MEHRSCICHTIG	T	.A	.	.	.A	.	.	.
5241 33	GEFAERBT (AUCH REFLEKTIEREND)	1000 M2	.A
5241 35	ZWEISCHICHTIG	T	-	-	-	-	-	-	-
5241 36	DREI- U. MEHRSCICHTIG	1000 M2	-	-	-	-	-	-	-
5241 51	SPIEGELGLAS, BELEGT	1000 M2*	.A	.A	.A
5241 51	FUER FAHRZEUGRUECKSPIEGEL	1000 M2	.A	.A	.A	.A	.A	.A	1
5241 53	DARUNTER ZUM ABSATZ BESTIMMT	1000 M2*	.A	.A	.A
5241 53	FUER ANDERE ZWECHE	1000 M2*	.A	.A	.A
5241 90	DARUNTER ZUM ABSATZ BESTIMMT	1000 M2	213	155	189	3 768	2 616	3 041	5
5241 90	SONSTIGES VEREDELTES FLACHGLAS	4 273	4 632	4 750	5
5241	INSGESAMT	30 157	29 467	31 871	.
5245 50	VEREDELTES BELEUCHTUNGSGLAS 1)A	.A	-	-
5245 80	SONSTIGES VEREDELTES HOHLGLASA	.A	.A	3
5245	INSGESAMT	1 394	884	.A	.
5261 11	GLASWOLLE UND ANDERE GLASFASERN, WAREN DARAUS
5261 11	NICHTTEXTILE GLASFASERN UND WAREN DARAUS
5261 12	MATTEN, ROLLFILZE, MATRATZEN UND PLATTEN	T	.A	.A	.A	.A	.A	.A	2
5261 13	VLIESE	T	.A	.	.	.A	.	.	.
5261 21	ANDERE NICHTTEXTILE GLAS- FASERN UND WAREN DARAUS	T	.A	-	.A	.A	-	.A	1
5261 21	TEXTILE GLASFASERN UND WAREN DARAUS
5261 21	GLASFASERN MIT EINER LAENGE VON 3 MM BIS 50 MM (CHOPPED STRAND)	T	.A	.A	-	.A	.A	-	-
5261 22	GLASSEIDE UND WAREN DARAUS
5261 23	GARNE UND ZWIRNE, GLAS- SEIDENSTRAENGE (ROVINGS)	T	.A	.A	.A	.A	.A	.A	1
5261 24	GEWEBE	T	.A	.A	.A	.A	.A	.A	1
5261 25	MATTEN, ANDERE GLASSEIDE UND WAREN DARAUS	T	1 675	1 030	864	8 085	2 774	3 486	3
5261 30	STAPELFASERN UND WAREN DARAUS	T	417	1 077	1 178	2 100	5 827	6 646	5
5261 30	OPTISCHE GLASFASERN, LICHT- LEITFASERN	1000 M	-	-	-	-	-	-	-
5261	INSGESAMT	17 389	14 980	17 587	.
5292 00	REPARATUREN AN GLAS U. GLASWAREN	1 075	.A	.A	1

1) ALS PRODUKTIONSWERT IST DER WERT DES BEZOGENEN ROHGLASES ZUZUEGLICH DES VEREDLUNGSWERTES ANGEZEIGT.

11 PRODUKTION NACH GUETERARTEN UND GUETERKLASSEN - NEUE LAENDER UND BERLIN-OST

MELDE- NR	ERZEUGNIS	EINHEIT	M E N G E			W E R T I N 1000 D M			ANZAHL DER BETR.
			1991 1. VJ	1991 4. VJ	1992 1. VJ	1991 1. VJ	1991 4. VJ	1992 1. VJ	1992 1. VJ
5296 70	LOHNVEREDLUNGSARBEITEN (OHNE VEREDLUNG FUER EIG. RECHNUNG IM SELBSTAENDIGEN VEREDLUNGSBETR.)	-	-	-	-
5296 90	AN GLASFASER
5296	AN SONSTIGEN ERZEUGNISSEN DIESER GUETERGRUPPEA	.A	.A	4
	INSGESAMTA	.A	.A	.
SCHNITTHOLZ, SPERRHOLZ U. SONST.									
BEARBEITETES HOLZ									
STANGEN, MASTE U. PFAEHLE, IN DER LAENGSRICHTUNG GESAEGT, GE- SCHAEHLT ODER AEHNLICH BEARBEITET (NICHT IMPRAEGNIERT) 1)									
5314 10	TELEGRAFENSTANGEN U. LEITUNGS- MASTE	M3 *	.A	-	-
		1000 ST*	.A	-	-
	DARUNTER ZUM ABSATZ BESTIMMT	M3	.A	-	-
5314 80	PFAEHLE, SONST. STANGEN U. MASTE (OHNE TELEGRAFENSTANGEN U. LEITUNGSMASTE)	1000 ST*	.A	-	.A	.A	.	.A	1
5314	DARUNTER ZUM ABSATZ BESTIMMT	1000 ST*	.A	-	.A
	INSGESAMT	1000 ST*	.A	-	.A
	DARUNTER ZUM ABSATZ BESTIMMT	1000 ST	.A	-	.A	.A	-	.A	.
5315 10	SCHWELLEN (NICHT IMPRAEGNIERT) 1) AUS NADELHOLZ	M3 *	873	-	.A
		1000 ST*	7	-	.A
	DARUNTER ZUM ABSATZ BESTIMMT	M3	873	-	.A
5315 50	AUS LAUBHOLZ	1000 ST	7	-	.A	350	-	.A	1
		M3 *	602	83	.A
		1000 ST*	6	1	.A
	DARUNTER ZUM ABSATZ BESTIMMT	M3	602	83	.A
5315	INSGESAMT	1000 ST	6	1	.A	321	57	.A	1
		M3 *	1 475	83	.A
	DARUNTER ZUM ABSATZ BESTIMMT	1000 ST*	13	1	.A
		M3	1 475	83	.A
		1000 ST	13	1	.A	671	57	.A	.
5316 10	SCHNITTHOLZ 1) AUS NADELHOLZ	M3 *	180 399	142 397	135 172	47 331	39 868	36 859	125
	DARUNTER ZUM ABSATZ BESTIMMT	M3	150 611	128 187	122 634	.A	.A	.A	11
5316 50	DARUNTER LOHNSCHNITT	M3 *	.A	3 103	.A	.	616	.	.
	AUS LAUBHOLZ	M3 *	25 568	16 026	21 756
	DARUNTER ZUM ABSATZ BESTIMMT	M3	19 995	12 886	18 501	7 977	4 767	6 990	31
	DARUNTER LOHNSCHNITT	M3	.A	1 172	.A	.A	93	.A	1
5316	INSGESAMT	M3 *	205 967	158 423	156 928
	DARUNTER ZUM ABSATZ BESTIMMT	M3	170 606	141 073	141 135	55 308	44 635	43 849	.
	DARUNTER LOHNSCHNITT	M3	690	4 275	299	89	709	51	.
5318 50	SCHWARTEN U. SPREISSEL, REST- STOFFSPAENE U.AE. 1) SCHWARTEN U. SPREISSEL, ABFALL- HOLZSTUECKE	1000 M3*	.A	.A	.A
	DARUNTER ZUM ABSATZ BESTIMMT	1000 M3	17	10	21	283	144	234	26
5318 60	HOLZ ZUM ZERFASERN, IN FORM VON PLAETTCHEN ODER SCHNITZELN (HOLZHACKSCHNITZEL)	T *	.A	.A	.A
5318 80	DARUNTER ZUM ABSATZ BESTIMMT	T	26 104	14 228	10 990	824	676	452	17
	SAEGE-, HOBEL-, FRAES-, SCHAEHL-, RESTSTOFF- U. SONST. HOLZSPAENE	T *	.A	.A	.A
5318	DARUNTER ZUM ABSATZ BESTIMMT	T	16 044	10 847	11 013	203	133	158	31
	INSGESAMT	1 310	953	844	.
5322 00	HOBELWARE (OHNE BOEZENBELAG AUS HOLZ) Z.B. HOBELDIELEN, STAB- BRETTER, FUSSLEISTEN 1)	M3	1 411	165	353	1 017	94	183	7
	DARUNTER LOHNSCHNITT	M3	.A	.A	.A	.A	.A	.A	2
5325 00	RAUHSPUND 1)	M3	2 041	631	.A	177	257	.A	4
5343 10	STANGEN, MASTE U. PFAEHLE (IM- PRAEGNIERT) TELEGRAFENSTANGEN U. LEITUNGS- MASTE	M3	.A	.A	.A
		1000 ST	.A	.A	.A	.A	.A	.A	2
5343 80	PFAEHLE, SONST. STANGEN U. MASTE	1000 ST	-	.A	-	-	.A	-	-
5343	INSGESAMT	1000 ST	.A	.A	.A	.A	.A	.A	.
5345 10	SCHWELLEN (IMPRAEGNIERT) AUS NADELHOLZ	M3	.A	.A	.A
		1000 ST	.A	.A	.A	.A	.A	.A	1
5345 50	AUS LAUBHOLZ	M3	-	-	-	-	-	-	-
		1000 ST	-	-	-	-	-	-	-
5345	INSGESAMT	M3	.A	.A	.A
		1000 ST	.A	.A	.A	.A	.A	.A	.
5349 00	IMPRAEGNIERTE HOELZER SONST. ART	M3	3 558	3 198	2 589	1 508	1 115	880	7

1) SAEGEWERKE MIT EINEM JAHRESEINSCHNITT AB 1 000 M3 RUNDHOLZ.

11 PRODUKTION NACH GUETERARTEN UND GUETERKLASSEN - NEUE LAENDER UND BERLIN-OST

MELDE- NR	ERZEUGNIS	EINHEIT	M E N G E			W E R T I N 1000 DM			ANZAHL DER BETR.
			1991 1. VJ	1991 4. VJ	1992 1. VJ	1991 1. VJ	1991 4. VJ	1992 1. VJ	
	FURNIERE (EINSCHL. ZIGAREN- U. KAESEKISTENBRETTCHEN) SCHAELFURNIERE								
5351 11	FUER SPERRHOLZ	M3 *	4 125	.A	.A				
	DARUNTER ZUM ABSATZ BESTIMMT	M3	1 434	.A	.A	844	.A	.A	1
5351 15	NICHT FUER SPERRHOLZ	M3 *	.A	.A	.A				
	DARUNTER ZUM ABSATZ BESTIMMT	M3	.A	.A	.A	.A	.A	.A	1
5351 50	SAEGE- U. MESSERFURNIERE	M3 *	.A	.A	.A				
	DARUNTER ZUM ABSATZ BESTIMMT	M3	.A	.A	.A	.A	.A	.A	
	LOHNARBEIT	M3	.A						
5351	INSGESAMT	M3 *	5 577	3 117	5 170				
	DARUNTER ZUM ABSATZ BESTIMMT	M3	2 886	1 223	2 206	3 153	1 199	2 434	
	LOHNARBEIT	M3	.A	-	-	.A	-	-	
	SPERRHOLZ								
5361 10	FURNIERPLATTEN	M3 *	.A	.A	.A				
	DARUNTER ZUM ABSATZ BESTIMMT	M3	.A	.A	.A	.A	.A	.A	3
5361 20	TISCHLERPLATTEN	M3 *	-	-	-				
	DARUNTER ZUM ABSATZ BESTIMMT	M3	-	-	-				
5361 80	SONSTIGES SPERRHOLZ	M3 *	.A	.A	.A	.A	.A	.A	1
5361	INSGESAMT	M3 *	.A	.A	.A				
	DARUNTER ZUM ABSATZ BESTIMMT	M3	886	964	1 533	1 204	1 917	2 946	
5363 00	MITTELLAGEN	M3 *	-	-	-				
	DARUNTER ZUM ABSATZ BESTIMMT	M3	-	-	-				
5365 00	PRESSHOLZ	M3 *	.A	.A	.A	.A	.A	.A	1
	DARUNTER ZUM ABSATZ BESTIMMT	M3	.A	.A	.A				
	HOLZFASERPLATTEN								
5371 21	HOLZFASERHARTPLATTEN	M3 *	.A	.A	-				
	NICHT BEARBEITET (AUCH BITUMI- NIERT)	M3 *	.A	-	.A				
5371 25	BEARBEITET	M3 *	.A	-					
5371 50	HOLZFASERISOLIERPLATTEN (AUCH BITUMINIERT) NICHT BEARBEITET UND BEARBEITET	M3 *	-	.A	.A				
5371	INSGESAMT	M3 *	.A	.A	.A				
	HOLZSPANPLATTEN (AUCH AUS VER- HOLZTEN PFLANZENTEILEN)								
5381 41	ROH ODER GESCHLIFFEN 1)	M3 *	.A	.A	.A				
	DARUNTER ZUM ABSATZ BESTIMMT	M3	84 577	43 668	38 782	22 088	11 433	10 821	4
5381 47	BEARBEITET	M3 *	.A	.A	11 356				
	KUNSTSTOFFBESCHICHTET	M3 *	.A	.A	11 356	.A	.A	7 590	3
5381 48	DARUNTER ZUM ABSATZ BESTIMMT	M3 *	4 741	6 641	4 654				
	ANDERE (FURNIERT, LACKIERT)	M3 *	.A	.A	4 654	.A	.A	1 715	5
	DARUNTER ZUM ABSATZ BESTIMMT	M3							
5389 00	SONSTIGES BEARBEITETES HOLZ	T	-	-	-	-	-	-	-
	VEREDLUNG VON ERZEUGNISSEN DIESER GUETERGRUPPE								
5395 00	EIGENVEREDLUNGA	-	-	-
5396 00	LOHNVEREDLUNG	171	65	54	3
	HOLZWAREN								
	BAUELEMENTE AUS HOLZ								
5411 12	TUEREN (AUCH TUEERZARGEN)								
	SPERRTUEEREN (TUEERBLAETTER) FUER	1000 ST	24	118	83	4 633	7 899	8 308	49
5411 13	DEN INNENAUSBAU	1000 ST	54	4	.A	4 522	256	.A	2
5411 14	TUEERZARGEN FUER DEN INNENAUSBAU								
	TUEERENFERTIGELEMENTE MIT FUTTER								
	U. BEKLEIDUNG FUER DEN INNEN- AUSBAU	1000 ST	32	49	23	3 471	3 841	4 143	25
5411 16	HAUSTUEEREN (AUSSENTUEEREN)	1000 ST	6	5	1	2 769	3 255	1 126	22
5411 19	SONSTIGE TUEEREN	1000 ST	1	2	2	503	516	412	15
	FENSTER U. FENSTERTUEEREN								
	(AUCH VERGLAST)								
5411 22	FENSTER FUER DEN HOCHBAU	1000 ST	33	53	43	14 098	32 985	29 701	77
5411 28	FENSTERTUEEREN	1000 ST	1	4	3	504	2 440	1 836	16
5411 29	SONSTIGE FENSTER	1000 ST	3	1	0	454	414	326	3
5411 31	FENSTERLAEDEN AUS HOLZ	ST	.A	-	.A	.A	-	.A	2
5411 35	ROLLAEDEN AUS HOLZ	M2	.A	.A	.A				
		ST	.A	.A	.A	.A	.A	.A	2
	BODENBELAG AUS HOLZ								
5411 42	MOSAIKPARKETT	1000 M2	20	18	27	261	405	435	3
5411 43	STABPARKETT	1000 M2	48	46	55	1 730	1 435	2 050	8
5411 45	PARKETTDIELEN U. SONST. FERTIG- PARKETTEINHEITEN	1000 M2	-	.A	-		.A	-	-
5411 49	HOLZPFLASTER (NACH DIN 68701 UND 68702) 2)	M3	-	.A	-				
5411 50	TREPPEN	1000 ST	0	1	1	511	1 219	1 040	15
5411 91	SONSTIGE BAUELEMENTE AUS HOLZ	3 991	2 266	2 916	24
5411	INSGESAMT	37 490	57 318	53 111	.
	HOLZKONSTRUKTIONEN U. FERTIGBAU=								
	TEILE AUS HOLZ (OHNE FERTIGTEIL- BAUTEN AUS HOLZ ODER UEBER- WIEGEND AUS HOLZ IM HOCHBAU)								
5415 11	SAUNAKABINEN AUS HOLZ 2)	M3	-	-	.A				
		ST	-	-	.A	-	-	.A	1

1) OHNE SOLCHE, DIE IM EIGENEN UNTERNEHMEN KUNSTSTOFFBESCHICHTET, FURNIERT ODER LACKIERT WURDEN. - 2) DIE ANGABEN IN M3 BEZIEHEN SICH AUF DEN TATSAEHLICHEN HOLZANTEIL DER FERTIGEN WARE.

11 PRODUKTION NACH GUETERARTEN UND GUETERKLASSEN - NEUE LAENDER UND BERLIN-OST

MELDE- NR	ERZEUGNIS	EINHEIT	M E N G E			W E R T I N 1000 DM			ANZAHL DER BETR.
			1991 1. VJ	1991 4. VJ	1992 1. VJ	1991 1. VJ	1991 4. VJ	1992 1. VJ	1992 1. VJ
5415 19	ANDERE HOLZKONSTRUKTIONEN 1) AUS HOLZ ODER UEBERWIEGEND AUS HOLZ	M3	301	735	1 150	255	308	306	4
5415 91	GROSSFORMATIGE WANDELEMENTE AUS HOLZ ODER UEBERWIEGEND AUS HOLZ 1)	M3	289	.A	.A	483	.A	.A	1
5415 95	HOLZLEIMBAUTEILE 1) DARUNTER ZUM ABSATZ BESTIMMT	M3 *	-	.A	.A	-	.A	.A	1
5415 99	SONSTIGE TEILE AUS HOLZ FUER HOLZKONSTRUKTIONEN 1)	M3	180	2 569	1 440	265	2 759	779	7
5415	INSGESAMT	1 003	3 783	1 759	.
	ZIMMER- U. KUECHENMOEBEL AUS HOLZ (AUCH POLSTERMOEBEL) (OHNE KORBMOEBEL) 2)								
5422 11	SITZMOEBEL WOHN- U. ESSZIMMERSTUEHLE (AUCH MIT GEPOLSTERTEM SITZ)	1000 ST	97	97	117	5 745	8 764	11 466	17
5422 15	GARTENSTUEHLE U. -BAENKE (AUCH LIEGESTUEHLE, KLAPP- STUEHLE U. AE.)	1000 ST	103	19	105	3 860	1 556	4 886	10
5422 19	SONSTIGE SITZMOEBEL POLSTERMOEBEL U. AE.	1000 ST	58	62	39	6 639	4 458	2 384	12
5422 21	SESSLER (AUCH EINSITZIGE GE- POLSTERTE ANBAUELEMENTE)	1000 ST	207	165	186	42 827	41 856	49 010	46
5422 23	MEHRSTUFIGE GEPOLSTERTE ANBAU- ELEMENTE (AUCH SOFAS U. COUCHES)	1000 ST	289	177	219	100 605	65 775	84 093	55
5422 27	LIEGEN (AUCH SOGENANNT FRANZOESISCHE BETTEN)	1000 ST	60	76	101	19 034	25 116	26 689	20
5422 31	TISCHE KUECHENTISCHE (AUCH SPUEL- TISCHE), GASTSTAETTEN- HOTEL-, KANTINEN- U.AE.TISCHE	1000 ST	4	9	15	317	1 055	1 203	9
5422 33	WOHNUNGSTISCHE (OHNE SCHREIBTISCHE)	1000 ST	93	37	17	10 827	4 942	2 722	9
5422 34	GARTENTISCHE (AUCH KLAPPTISCHE)	1000 ST	7	2	6	557	89	486	6
5422 36	KLEINTISCHE Z.B. BLUMEN- RAUCH-, ZIER- U. SATZTISCHE	1000 ST	0	.A	0	7	.A	41	4
5422 37	NACHTTISCHE	1000 ST	39	25	17	2 450	2 371	1 220	6
	SCHRAENKE UND VERWANDTE ERZEUGNISSE								
5422 41	KLEIDER- UND WAESCHESCHRAENKE, SPINDE	1000 ST	113	68	77	21 441	19 562	16 712	25
5422 42	SIDEBOARDS	1000 ST	23	19	30	3 173	4 179	6 584	9
5422 43	WOHNZIMMERSCHRAENKE	1000 ST	235	42	32	15 304	11 258	10 856	18
5422 44	SCHRAENKWAENDE, AUCH ALS RAUM- TEILER	1000 LFD.M	139	58	67	41 920	17 497	21 505	29
5422 45	BUECHERSCHRAENKE (OHNE BUE- CHERBARS, -VITRINEN U.AE.)	1000 ST	-	-	.A	-	-	.A	1
5422 46	EIN- BZW. ANBAUKUECHEN- SCHRAENKE	1000 ST	147	113	76	18 833	16 897	13 377	12
5422 47	KUECHENSCHRAENKE BZW. BUFFETS Z.B. AUFSATZKUECHEN, SCHWE- DENBUFFETS, REFORMKUECHEN	1000 ST	7	23	40	2 837	3 452	7 292	7
5422 48	BUECHERBARS, BUECHERVITRINEN U.AE.	1000 ST	4	4	8	944	841	1 878	7
5422 49	KOMMODEN (AUCH FRISIERKOMMO- DEN)	1000 ST	66	22	41	4 638	1 954	4 295	12
5422 51	BETTSTELLEN FUER ERWACHSENE	1000 ST	57	21	31	7 232	3 455	3 886	18
5422 55	FUER KINDER	1000 ST	.A	.A	-	.A	.A	-	-
5422 71	ERGAENZUNGSMOEBEL GARDEROBENMOEBEL	1000 ST	48	117	120	5 990	8 524	9 774	27
5422 74	SCHUHSCHRAENKE, SCHUHREGALE	1000 ST	22	3	.A	1 135	269	.A	2
5422 76	BADEZIMMERMOEBEL EINBAU- BZW. ANBAUBADEZIMMER- MOEBEL	1000 ST	.A	.A	.A	.A	.A	.A	2
5422 77	BADE- U. TOILETTENSCHRAENKE (EINZELSCHRAENKE)	1000 ST	.A	.A	.A	.A	.A	.A	1
5422 79	SONSTIGE ERGAENZUNGSMOEBEL	1000 ST	341	227	183	16 318	13 301	11 924	38
5422 80	MATRATZENRAHMEN AUS HOLZ	1000 ST	105	14	20	1 696	851	1 180	3
5422 90	POLSTERGESTELLE	1000 ST	330	143	105	4 395	4 314	2 928	14
5422	INSGESAMT	339 205	262 710	297 121	.
	MATRATZEN								
5423 10	MIT FEDERKERN	1000 ST	.A	.A	.A	.A	.A	.A	4
5423 40	OHNE FEDERKERN (VOLLPOLSTER)	1000 ST	.A	.A	.A	.A	.A	.A	5
5423 70	KONFEKTIONIERT	1000 ST	.A	-	-	.A	-	-	-
5423	INSGESAMT	1 371	1 737	9 366	.
	KORBMOEBEL								
5424 50	SITZMOEBEL AUS KORBBGEFLECHT	1000 ST	.A	.A	-	.A	.A	-	-
5424 80	SONST. MOEBEL AUS KORBBGEFLECHT	1000 ST	.A	-	-	.A	-	-	-
5424	INSGESAMTA	.A	-	.
	BUEROMOEBEL, SCHULMOEBEL U. GE- STUEHL AUS HOLZ (OHNE MOEBEL AUS METALL)								
5425 11	BUEROMOEBEL SITZMOEBEL (AUCH GEPOLSTERT)	1000 ST	59	42	48	11 896	19 008	20 124	9

1) DIE ANGABEN IN M3 BEZIEHEN SICH AUF DEN TATSAEHLICHEN HOLZANTEIL DER FERTIGEN WARE. - 2) AN- UND AUFBAUMOEBEL SIND JEWEILS UNTER DEN ENTSPRECHENDEN EINZELMOEBELN NACHGEWIESEN.

11 PRODUKTION NACH GUETERARTEN UND GUETERKLASSEN - NEUE LAENDER UND BERLIN-OST

MELDE- NR	ERZEUGNIS	EINHEIT	M E N G E			W E R T I N 1000 DM			ANZAHL DER BETR.
			1991 1. VJ	1991 4. VJ	1992 1. VJ	1991 1. VJ	1991 4. VJ	1992 1. VJ	
5425 12	BUEROMOEBEL (OHNE SITZMOEBEL) BIS SCHREIBTISCHHOEHE								
5425 14	TISCHE (OHNE SCHREIB-, BILD- SCHIRMARBEITS- U. SCHREIB- MASCHINENTISCHE)	1000 ST	7	2	5	635	298	1 946	9
5425 15	SCHREIBTISCHE, BILDSCHIRM- ARBEITSTISCHE	1000 ST	49	39	39	4 842	5 674	7 717	33
5425 16	SCHREIBMASCHINENTISCHE	1000 ST	.A	.A	.A	.A	.A	.A	8
5425 17	ANDERE BUEROMOEBEL BIS SCHREIBTISCHHOEHE	1000 ST	24	38	32	4 690	6 922	7 845	17
5425 18	BUEROMOEBEL UEBER SCHREIBTISCH- HOEHE	1000 ST	7	27	52	2 579	5 535	10 312	21
5425 19	EINZELSCHRAENKE SYSTEMWANDSCHRAENKE	1000 LFD.M	.A	8	2	.A	.A	.A	
5425 20		1000 ST	.A	9	4	.A	2 424	681	3
5425 21	ANDERE BUEROMOEBEL UEBER SCHREIBTISCHHOEHE	1000 ST	.A	.A	.A	.A	.A	.A	8
5425 22	SCHULMOEBEL								
5425 23	TISCHE	1000 ST	.A	.A	.A	.A	.A	.A	3
5425 24	SCHULSITZMOEBEL, SCHULGESTUEHL (KOMBINIERTE SITZ- UND TISCH- MOEBEL) (AUCH GESTUEHL FUER HOERSALE IN UNIVERSITAETEN, FORSCHUNGSSTAETTEN USW.)	1000 ST	.A	.A	.A	.A	.A	.A	2
5425 25	SCHRAENKE	1000 ST	.A	.A	.A	.A	.A	.A	2
5425 26	SCHUL- U. WANDTAFELN	1000 ST	.A	.A	.A	.A	.A	.A	1
5425 27	EINRICHTUNGSGEGENSTAENDE FUER DEN NATURWISSENSCHAFTLICHEN UNTERRICHT	1000 ST	-	-	-	-	-	-	-
5425 28	SONST. SCHULMOEBEL AUS HOLZ	1000 ST	-	-	-	-	-	-	-
5425 29	KIRCHEN-, THEATER- U. KINO- GESTUEHL AUS HOLZ	1000 ST	-	-	-	-	-	-	-
5425 30	INSGESAMT		.	.	.	28 160	43 690	53 299	.
5426 01	SPEZIALMOEBEL U. INNENAUSBAUTEN AUS HOLZ								
5426 02	SPEZIALMOEBEL FUER LABORS (OHNE EINRICHTUNGSGEGENSTAENDE FUER DEN NATURWISSENSCHAFTLICHEN UNTERRICHT)A	.A	.A	3
5426 03	SONSTIGE SPEZIALMOEBEL FUER BETRIEBSEINRICHTUNGEN UND ANDERE ZWECKE	262	1 090	997	7
5426 04	LADENEINRICHTUNGEN, SCHAUFEN- FENSTERRUECKBAUTEN (AUCH SCHAUFENSTERANLAGEN)	7 538	11 787	13 554	56
5426 05	WANDVERKLEIDUNGEN AUS HOLZ	170	383	466	9
5426 06	SONST. INNENAUSBAUTEN AUS HOLZA	.A	.A	37
5426 07	INSGESAMT	20 803	36 079	31 983	.
5427 00	EISSCHRAENKE, KUEHLMOEBEL U. EIS- KISTEN AUS HOLZ (OHNE GAS- U. ELEKTROKUEHLSCHRAENKE)	ST	-	-	-	-	-	-	-
5429 01	ANDERE TISCHLEREIERZEUGNISSE HOLZGEHAEUSE FUER RUND- U. FERNSEHGERAETE	1000 ST*	.A	.A	.A
5429 02	DARUNTER ZUM ABSATZ BESTIMMT	1000 ST	.A	.A	.A	.A	.A	.A	1
5429 03	SCHRAENKE U. TRUHEN ZUM EINBAU VON RUND- U. FERNSEH- PHONOTECHNISCHEN GERAETEN	1000 ST*	.A	.A	.A
5429 04	DARUNTER ZUM ABSATZ BESTIMMT	1000 ST	.A	.A	.A	.A	.A	.A	1
5429 05	UHREN- U. TELEFONGEHAEUSE	1000 ST	.A	.A	.A	.A	.A	.A	1
5429 06	HOLZGEHAEUSE FUER SONSTIGE TECHNISCHE GERAETE	1000 ST	.A	.A	.A	.A	.A	.A	4
5429 07	SAERGE AUS HOLZ	1000 ST	8	5	6	1 804	1 498	1 668	6
5429 08	MODELLE AUS HOLZ								
5429 09	FUER GIESSEREIEN	1000 ST	1	2	4	2 229	1 490	781	15
5429 10	FUER ANDERE ZWECKE	1000 ST	-	-	-	-	-	-	-
5429 11	INSGESAMT	8 546	4 797	4 993	.
5431 00	FAESSER, BOTTICHE, KUEBEL, EIMER UND ANDERE BOETTCHERWAREN	1000 ST	.A	-	-	.A	-	-	-
5432 00	KABEL- U. SEILTROMMELN AUS HOLZ	ST	26 368	20 438	15 369	2 666	3 977	4 166	5
5434 01	KISTEN (AUCH KOFFER AUS HOLZ) 1) VERPACKUNGSKISTEN (AUCH ETUIS UND ZIGARRENKISTEN)								
5434 02	GANZ ODER TEILWEISE AUS FURNIERTEM HOLZ, FURNIERHOLZ ODER SPERRHOLZ	M3	.A	.A	.A
5434 03		1000 ST	.A	.A	.A	.A	.A	.A	8
5434 04	AUS SONSTIGEM HOLZ	M3	112 008	3 168	2 379				
5434 05		1000 ST	139	50	71	2 793	2 243	1 700	17
5434 06	KISTENGARNITUREN, AUCH KISTEN- TEILE	M3	4 842	7 348	5 475	3 998	5 514	3 337	28
5434 07	SONSTIGE KISTEN AUS HOLZ (AUCH HOLZKOFFER)	M3	.A	.A	.A
5434 08		1000 ST	.A	.A	.A	.A	.A	.A	1
5434 09	INSGESAMT	10 354	10 822	7 156	.
5439 01	PALETTEN	1000 ST	1 183	724	700	13 272	9 349	8 890	47
5439 02	SONSTIGE VERPACKUNGSMITTEL UND -HILFSMITTEL	503	435	439	8
5439 03	INSGESAMT	13 775	9 784	9 329	.

1) DIE ANGABEN IN M3 BEZIEHEN SICH AUF DEN TATSAECHLICHEN HOLZANTEIL DER FERTIGEN WARE.

11 PRODUKTION NACH GUETERARTEN UND GUETERKLASSEN - NEUE LAENDER UND BERLIN-OST

MELDE- NR	ERZEUGNIS	EINHEIT	M E N G E			W E R T I N 1000 DM			ANZAHL DER BETR.
			1991 1. VJ	1991 4. VJ	1992 1. VJ	1991 1. VJ	1991 4. VJ	1992 1. VJ	1992 1. VJ
	LEISTEN U. RAHMEN UEBERWIEGEND AUS HOLZ								
5441 21	LEISTEN	1000 LFD.M	1 136	648	378	2 066	829	749	8
5441 24	TAPETENLEISTEN								
	GARDINENLEISTEN, -BRETT U. -KAESEN (EINSCHL. VORHANGSCHIENEN)	1000 LFD.M	0	-	.A	8	-	.A	2
5441 27	BILDERRAHMENLEISTEN	1000 LFD.M*	.A	.A	.A	.A	.A	.A	.
	DARUNTER ZUM ABSATZ BESTIMMT	1000 LFD.M	.A	.A	.A	.A	.A	.A	2
5441 28	BAULEISTEN	1000 LFD.M*	.A	.A	.A	.A	.A	.A	.
	DARUNTER ZUM ABSATZ BESTIMMT	1000 LFD.M	589	1 685	1 549	792	1 425	1 275	7
5441 29	SONSTIGE LEISTEN	1000 LFD.M	1 748	980	2 983	3 430	2 850	4 870	27
5441 51	BILDERRAHMEN (AUCH MIT VER- GLASUNG UND SPIEGELRAHMEN)	1000 LFD.M	.A	.A	.A	.A	.A	.A	3
5441 59	MOEBEL- UND SONSTIGE RAHMEN	1000 LFD.M	258	179	575	939	849	1 959	6
5441	INSGESAMT	1000 LFD.M	3 888	3 763	5 677	8 113	7 330	9 670	.
5442 00	FORMHOLZTEILE 1)	M3	.A	-	-	.A	-	-	-
	STIELE U. RUNDSTAEBE AUS HOLZ 1)								
5443 10	STIELE	M3	387	1 901	.A	708	840	.A	4
5443 20	RUNDSTAEBE	M3	409	137	.A	188	26	.A	1
5443	INSGESAMT	M3	796	2 038	273	896	866	621	.
	HOLZBESTANDTEILE (OHNE GEDRECH- SELTE) 1)								
5444 10	BUERSTEN U. PINSELHOELZER	M3	.A	-	-	.A	-	-	-
5444 30	FAHRZEUG- U. BOOTSTEILE	M3	.A	.A	.A	.A	.A	.A	2
5444 40	MOEBELBESTANDTEILE AUS HOLZ	M3	63 066	40 072	30 792	26 966	20 117	23 184	49
5444 91	SONSTIGE HOLZBESTANDTEILE	M3	.A	.A	.A	.A	.A	.A	3
5444	INSGESAMT	M3	66 218	41 975	31 862	29 351	21 319	23 924	.
	WERKZEUGE U. -TEILE AUS HOLZ; HOBEL- U. WERKBAENKE U.AE.								
5445 10	WERKZEUGE U. -TEILE	1000 ST	.A	-	-	.A	.A	.A	4
5445 40	HOBEL- U. WERKBAENKE		.A	-	-	.A	-	.A	-
5445	INSGESAMT		.A	.	.	.A	.A	.A	.
5446 00	SPULEN AUS HOLZ (AUCH RIEMEN- SCHEIBEN)A	-	-	-
	HOLZDREHWAREN U. GEDRECHSELTE TEILE AUS HOLZ								
5447 10	SPAZIER-, BERG-, KRANKENSITZ- STOECKE, PEITSCHENSTIELE, GERTEN U. TEILE DAVON	1000 ST	.A	-	-	.A	-	-	-
5447 20	HOLZDUEBEL	T	.A	.A	.A	.A	.A	.A	1
5447 40	HOLZKNOEPFE	1000 ST	.A	.A	.A	.A	.A	.A	2
5447 60	TEILE FUER WOHNRAUMLEUCHTENA	.A	.A	3
5447 90	SONSTIGE NICHT GENANNTTE HOLZ- DREHWAREN UND GEDRECHSELTE TEILE AUS HOLZ	1 803	1 098	2 024	6
5447	INSGESAMT	2 332	1 730	2 731	.
	SONSTIGE TECHNISCHE, GEWERBLICHE U. LANDWIRTSCHAFTLICHE GERAETE AUS HOLZ								
5448 11	LEITERN U. LEITERGERAETE	ST	-	-	-	-	-	-	-
5448 13	STUFENLEITERN U. TRITTE	ST	.A	.A	.A	.A	.A	.A	1
5448 15	SPROSSENLEITERN	ST	.A	-	-	.A	-	-	-
5448 20	GERUESTE (GERUESTLEITERN)								
	TECHNISCHE HOLZGERAETE U. MA- SCHINENTEILE FUER ELEKTROTECH- NIK, FOTOGRAFIE USW.A	.A	.A	1
	GEWERBLICHE HOLZGERAETE	455	490	-	-
5448 31	BETONSCHALUNGSPATTEN	116	.A	.A	2
5448 39	SONST. GEWERBLICHE HOLZGERAETEA	-	-	-
5448 60	LANDWIRTSCHAFTLICHE HOLZGERAETEA	-	-	-
5448	INSGESAMT	845	843	437	.
5451 00	BUERO- U. ZEICHENGERAETE, MAL- U. SCHULGERAETE AUS HOLZA	.A	.A	2
5452 00	HOLZSCHUHE UND SCHUHBEDARF AUS HOLZA	.A	-	-
5453 00	STANZ- UND SPANWAREN AUS HOLZA	.A	.A	1
5456 00	KUNSTGEWERBLICHE GEGENSTAENDE AUS HOLZ	1 242	1 420	1 036	7
5457 00	HAUSHALTSARTIKEL U. KUECHENGERAE- TE AUS HOLZ	415	722	651	4
	HOLZWAREN SONSTIGER ART								
5459 10	HOLZWOLLE	T *	-	-	-
	DARUNTER ZUM ABSATZ BESTIMMT	T	-	-	-
5459 40	HOLZ- U. SCHLEIFMEHL (OHNE SAE- GE U. HOLZSPAENE)	T	-	-	-	-	-	-	-
5459 80	KLEIDER- U. HOSENUEGEL	1000 ST	-	.A	-	-	.A	-	-
5459 90	SONSTIGE HOLZWARENA	.A	.A	9
5459	INSGESAMT	1 899	1 233	.A	.

1) DIE ANGABEN IN M3 BEZIEHEN SICH AUF DEN TATSAECHLICHEN HOLZANTEIL DER FERTIGEN WARE.

11 PRODUKTION NACH GUETERARTEN UND GUETERKLASSEN - NEUE LAENDER UND BERLIN-OST

MELDE- NR	ERZEUGNIS	EINHEIT	M E N G E			W E R T I N 1000 DM			ANZAHL DER BETR.
			1991 1. VJ	1991 4. VJ	1992 1. VJ	1991 1. VJ	1991 4. VJ	1992 1. VJ	
5462 10	KORBWAREN (OHNE KORBMOEBEL)	ST	.A	.A	.A	.A	.A	.A	1
5462 90	GROBE KORBWAREN KLEIN-, KLEINST- U. SONSTIGE KORBWARENA	.A	.A	2
5462	INSGESAMTA	.A	.A	.
5463 40	KORKSTOFFEN (KORKEN)	1000 ST	-	-	-	-	-	-	-
5463 80	KORKWAREN (EINSCHL. PRESSKORK- WAREN), NATURKORK, BEARBEITETA	-	-	-
5463	INSGESAMT	42	-	-	.
5464 00	STUHLROHR UND STROHWAREN	-	-	-	-
5465 00	SCHILF- U. BASTFLECHTWAREN	-	-	-	-
5466 10	PINSEL, BUESTEN U. BESEN (AUCH NATURSCHWAMME, BEARBEITET) ZUGERICHTETE NATUERLICHE BORSTEN, HAARE U. FASERN	T	.A	.A	.A	.A	.A	.A	1
5466 32	PINSEL	1000 ST	.A	.A	.A	.A	.A	.A	2
5466 38	MALERPINSEL SONSTIGE PINSEL	1000 ST	312	253	137	396	241	188	3
5466 41	GROBBUESTEN (EINSCHL. BESEN) AUS TIERISCHEN BORSTEN U. HAAREN	1000 ST	.A	.A	.A	.A	.A	.A	1
5466 43	AUS PFLANZLICHEN FASERN	1000 ST	.A	.A	.A	.A	.A	.A	2
5466 45	AUS METALLDRAEHTEN (AUCH STAHLBUESTEN)	1000 ST	.A	.A	.A	.A	.A	.A	3
5466 48	AUS SONSTIGEM BESTECKUNGS- MATERIAL	1000 ST	498	251	675	622	365	918	3
5466 51	FEINBUESTEN (EINSCHL. HANDBUESTEN) AUS TIERISCHEN BORSTEN U. HAAREN	1000 ST	.A	.A	.A	.A	.A	.A	2
5466 55	AUS SYNTHETISCHEN BORSTEN	1000 ST	.A	.A	.A	.A	.A	.A	2
5466 60	ZAHNBUESTEN	1000 ST	-	-	-	-	-	-	-
5466 70	FARBROLLER BUESTEN U. BESEN FUER TECHNISCHE ZWECKE	1000 ST	.A	.A	.A	.A	.A	.A	1
5466 81	AUS TIERISCHEN BORSTEN U. HAAREN	1000 ST	79	192	-	71	149	-	-
5466 83	AUS PFLANZLICHEN FASERN	1000 ST	.A	.A	-	.A	.A	-	-
5466 85	AUS METALLDRAEHTEN (AUCH STAHLBUESTEN)	1000 ST	.A	.A	.A	.A	.A	.A	1
5466 87	AUS SYNTHETISCHEN BORSTEN	1000 ST	85	19	214	216	141	1 193	3
5466 89	AUS SONSTIGEM BESTECKUNGS- MATERIAL	1000 ST	.A	.A	.A	.A	.A	.A	1
5466 91	SONSTIGE PINSEL, BUESTEN, BESEN U. VERWANDTE ARTEN (AUCH NATURSCHWAMME, BEARBEITET)	5 258	6 010	5 087	4
5466	INSGESAMT	11 963	11 096	12 245	.
5492 10	REPARATUREN AN HOLZMOEBELN (EINSCHL. KORB- MOEBELN)	251	386	228	6
5492 90	AN SONSTIGEN HOLZWAREN	844	1 389	1 153	25
5492	INSGESAMT	1 095	1 775	1 381	.
5495 00	EIGENVEREDLUNG (VEREDLUNGS- ARBEITEN FUER EIGENE RECHNUNG)	-	.A	.A	1
5496 00	LOHNVEREDLUNG (VEREDLUNGSARBEITEN FUER FREMDE RECHNUNG) VON HOLZ- UND SCHNITZWAREN	83	115	67	3
5497 00	MONTAGEN VON ERZEUGNISSEN DIESER GUETERGRUPPE	614	2 900	1 875	23
HOLZSTOFF, ZELLSTOFF, PAPIER UND PAPPE									
5512 10	HOLZSTOFF HOLZSCHLIFF (MECHANISCH) 1) DARUNTER ZUM ABSATZ BESTIMMT	T *	21 833	15 003	.A	.A	.A	.A	1
5512 50	HOLZSCHLIFF (THERMOMECHANISCH U. CHEMOTHERMOMECHANISCH) 1) DARUNTER ZUM ABSATZ BESTIMMT	T *	.A	-	-	.A	-	-	.
5512	INSGESAMT	T *	.A	15 003	.A	.A	-	-	.
	DARUNTER ZUM ABSATZ BESTIMMT	T *	.A	.A	.A	.A	.A	.A	.
5517 00	PAPIER- U. PAPPERESTSTOFFE FUER DIE PAPIER- U. PAPPEHERSTELLUNG	T *	220	-	-
PAPIERZELLSTOFF 1) SULFITZELLSTOFF									
5521 12	AUS NADELHOLZ DARUNTER ZUM ABSATZ BESTIMMT	T *	.A	.A	.A	.A	.A	.A	1
5521 16	AUS LAUBHOLZ DARUNTER ZUM ABSATZ BESTIMMT	T *	-	-	-	-	-	-	-
5521 90	SONST. PAPIERZELLSTOFF DARUNTER ZUM ABSATZ BESTIMMT	T *	-	-	-	-	-	-	-
5521	INSGESAMT	T *	.A	.A	.A	.A	.A	.A	.
	DARUNTER ZUM ABSATZ BESTIMMT	T *	.A	.A	.A	.A	.A	.A	.

1) AUF BASIS EINES TROCKENGEWICHTES VON 90 VH (LUFTTROCKEN = LUTRO).

11 PRODUKTION NACH GUETERARTEN UND GUETERKLASSEN - NEUE LAENDER UND BERLIN-OST

MELDE- NR	ERZEUGNIS	EINHEIT	M E N G E			W E R T I N 1000 D M			ANZAHL DER BETR.
			1991 1. VJ	1991 4. VJ	1992 1. VJ	1991 1. VJ	1991 4. VJ	1992 1. VJ	1992 1. VJ
5526 00	EDEL- U. KUNSTFASERZELLSTOFF 1) DARUNTER ZUM ABSATZ BESTIMMT	T *	.A	.A	.A	.A	.A	.A	1
5529 00	GEBLEICHTE LINTERS 1)	T *	-	-	-
5531 00	ZEITUNGSDRUCKPAPIER DARUNTER ZUM ABSATZ BESTIMMT DAV.: GANZ ODER UEBERWIEGEND AUS ALTPAPIER AUS FRISCHEM ZELLSTOFF	T * T T T	33 318 .A .A .A	26 863 .A .A .A	27 216 .A .A .A	.A .A .A .A	.A .A .A .A	.A .A .A .A	3 2 1
	DRUCK- U. SCHREIBPAPIER HOLZHALTIG								
5532 11	SC-PAPIERE DARUNTER ZUM ABSATZ BESTIMMT	T *	35 .A	- .A	- .A	.A .A	- .A	- .A	- .A
5532 15	ZWEISEITIG GESTRICHENE PAPIERE DARUNTER ZUM ABSATZ BESTIMMT	T *	- .A	- .A	- .A	- .A	- .A	- .A	- .A
5532 19	ANDERE PAPIERE DARUNTER ZUM ABSATZ BESTIMMT	T *	9 443 .A	5 391 .A	5 396 .A	.A .A	.A .A	.A .A	6
5532 51	HOLZFREI HOEHERWERTIGE PAPIERE DARUNTER ZUM ABSATZ BESTIMMT	T *	.A 2 918	.A 5 092	.A 4 688	.A 5 174	.A 10 055	.A 10 323	.A 5
5532 55	ZWEISEITIG GESTRICHENE PAPIERE DARUNTER ZUM ABSATZ BESTIMMT	T *	- .A	.A .A	.A .A	- .A	.A .A	.A .A	1
5532 57	STANDARDSORTEN ROLLEN DARUNTER ZUM ABSATZ BESTIMMT	T *	.A .A	.A .A	.A .A	.A .A	.A .A	.A .A	2
5532 58	BOGEN DARUNTER ZUM ABSATZ BESTIMMT	T *	.A 823	1 046 1 046	1 447 1 447	.A 1 611	.A 1 944	.A 2 578	4
5532	INSGESAMT DARUNTER ZUM ABSATZ BESTIMMT	T *	13 906 13 740	14 633 14 501	14 552 14 416	25 475 25 475	23 316 23 316	25 748 25 748	.
	KRAFTPAPIER (SULFAT- U. NATRON- KRAFTPAPIER)								
5533 10	KRAFTPACKPAPIER DARUNTER ZUM ABSATZ BESTIMMT	T *	.A .A	.A .A	230 230	.A .A	.A .A	.A 359	.A 3
5533 50	ISOLIERPAPIER DARUNTER ZUM ABSATZ BESTIMMT	T *	- .A	- .A	- .A	- .A	- .A	- .A	- .A
5533 80	SONST. KRAFTPAPIER DARUNTER ZUM ABSATZ BESTIMMT	T *	.A .A	- .A	- .A	.A .A	- .A	- .A	- .A
5533	INSGESAMT DARUNTER ZUM ABSATZ BESTIMMT	T *	369 360	.A .A	230 230	623 623	.A .A	359 359	.
	PACKPAPIER (OHNE KRAFTPACKPAPIER U. WELLPAPPENPAPIER)								
5534 11	PACKPAPIER, GANZ ODER UEBERWIE- GEND HERGESTELLT AUS ALTPAPIER (AP) DARUNTER ZUM ABSATZ BESTIMMT	T *	3 595 .A	1 862 .A	.A .A	.A .A	.A .A	.A .A	.A 9
5534 15	AUS ZELLSTOFF (ZP) DARUNTER ZUM ABSATZ BESTIMMT	T *	322 299	.A 281	.A .A	.A 351	.A 221	.A .A	.A 1
5534 50	BRIEFUMSCHLAGPAPIER, FARBIG DARUNTER ZUM ABSATZ BESTIMMT	T *	- .A	- 1 749	- 2 368	- 4 580	- 3 410	- 4 668	- 3
5534 60	PERGAMENTERSATZ, PERGAMIN, PER- GAMENTERSATZ- U. PERGAMINAEHN- LICHES PAPIER DARUNTER ZUM ABSATZ BESTIMMT	T *	2 258 .A	1 749 1 749	2 368 2 368	4 580 4 580	3 410 3 410	4 668 4 668	3
5534 72	SEIDENPAPIER (EINSCHL. TECHNI- SCHE SPEZIALSEIDEN), GANZ ODER UEBERWIEGEND HERGESTELLT AUS ALTPAPIER (AP-SEIDEN) DARUNTER ZUM ABSATZ BESTIMMT	T *	- .A	- .A	- .A	- .A	- .A	- .A	- .A
5534 77	AUS ZELLSTOFF (ZP-SEIDEN) DARUNTER ZUM ABSATZ BESTIMMT	T *	.A .A	.A .A	- .A	.A .A	.A .A	.A .A	.A .A
5534 79	AUS SULFATZELLSTOFF (KRAFT- SEIDEN, TECHN. SPEZIALSEIDEN) DARUNTER ZUM ABSATZ BESTIMMT	T *	- .A	- .A	- .A	- .A	- .A	- .A	- .A
5534 98	SONST. PACKPAPIER DARUNTER ZUM ABSATZ BESTIMMT	T *	235 .A	- .A	- .A	.A .A	- .A	- .A	- .A
5534	INSGESAMT DARUNTER ZUM ABSATZ BESTIMMT	T *	6 763 6 157	4 003 3 976	4 899 4 899	8 278 8 278	5 256 5 256	6 563 6 563	.
	WELLPAPPENPAPIER DECKENPAPIER								
5535 13	TESTLINER DARUNTER ZUM ABSATZ BESTIMMT	T *	.A .A	.A .A	.A .A	.A .A	.A .A	.A .A	.A 2
5535 18	KRAFTLINER U. SONST. DECKEN- PAPIER DARUNTER ZUM ABSATZ BESTIMMT	T *	- .A	- .A	- .A	- .A	- .A	- .A	- .A
5535 55	WELLENPAPIER AP-WELLENPAPIER (AP-WELLENSTOFF) DARUNTER ZUM ABSATZ BESTIMMT	T *	.A 9 724	.A 14 687	.A 7 427	.A 5 235	.A 6 123	.A 3 207	.A 5
5535 58	HALBZELLSTOFFWELLENPAPIER U. SONST. WELLPAPPENPAPIER DARUNTER ZUM ABSATZ BESTIMMT	T *	6 859 .A	2 723 .A	12 090 .A	.A .A	.A .A	.A .A	.A 5
5535	INSGESAMT DARUNTER ZUM ABSATZ BESTIMMT	T *	48 050 46 336	47 853 46 608	56 365 55 172	25 786 25 786	22 850 22 850	23 862 23 862	.
5536 10	HYGIENEPAPIER ZELLSTOFFWATTE (OFFENES VLIES) DARUNTER ZUM ABSATZ BESTIMMT	T *	4 142 .A	3 729 .A	4 822 .A	.A .A	.A .A	.A .A	.A 2
5536 21	TISSUE FUER TOILETTEPAPIERE DARUNTER ZUM ABSATZ BESTIMMT	T *	.A .A	.A .A	- .A	.A .A	- .A	- .A	- .A

1) AUF BASIS EINES TROCKENGEWICHTES VON 90 VH (LUFTTROCKEN = LUTRO).

11 PRODUKTION NACH GUETERARTEN UND GUETERKLASSEN - NEUE LAENDER UND BERLIN-OST

MELDE- NR	ERZEUGNIS	EINHEIT	M E N G E			W E R T I N 1000 DM			ANZAHL DER BETR.
			1991 1. VJ	1991 4. VJ	1992 1. VJ	1991 1. VJ	1991 4. VJ	1992 1. VJ	1992 1. VJ
5536 25	FUER ANDERE HYGIENEPAPIERE DARUNTER ZUM ABSATZ BESTIMMT	T *	-	-	-	-	-	-	-
5536 71	KREPP FUER TOILETTENPAPIERE DARUNTER ZUM ABSATZ BESTIMMT	T *	1 721	1 930	4 732	.A	-	-	-
	DAV.: GANZ ODER UEBERWIEGEND AUS ALTPAPIER	T	.A	-	-	.A	-	-	-
	AUS FRISCHEM ZELLSTOFF	T	-	-	-	.A	-	-	-
5536 75	FUER ANDERE HYGIENEPAPIERE DARUNTER ZUM ABSATZ BESTIMMT	T *	.A	.A	.A	.A	.A	.A	1
	DAV.: GANZ ODER UEBERWIEGEND AUS ALTPAPIER	T	.A	.A	.A	.A	.A	.A	1
	AUS FRISCHEM ZELLSTOFF	T	-	-	-	-	-	-	-
5536	INSGESAMT DARUNTER ZUM ABSATZ BESTIMMT	T *	8 644 3 584	8 013 3 353	9 747 4 089	7 059	5 849	8 189	-
5539 11	SONDERPAPIER FLOR- U. DURCHSCHLAGPOST DARUNTER ZUM ABSATZ BESTIMMT	T *	.A	-	-	.A	-	-	-
5539 31	OPAKES U. TRANSPARENTES ZEICHEN- PAPIER, AUCH BUCHUNGSTRANSPA- RENTPAPIER	T *	-	-	-	-	-	-	-
5539 35	DARUNTER ZUM ABSATZ BESTIMMT WERTZEICHEN-, BANKNOTEN- U. DOKUMENTENPAPIER	T *	-	.A	.A	-	.A	.A	1
5539 39	SONST. FEIN- U. NORMALPAPIER ZU SCHREIB- U. DRUCKZWECKEN	T *	.A	167	.A	.A	262	.A	2
5539 41	DARUNTER ZUM ABSATZ BESTIMMT KONDENSATORENPAPIER	T *	.A	-	.A	.A	-	.A	1
5539 43	DARUNTER ZUM ABSATZ BESTIMMT CARBONROHPAPIER	T *	-	-	-	-	-	-	-
5539 51	DARUNTER ZUM ABSATZ BESTIMMT TAPETENROHPAPIER ALLER ART	T *	9 383	.A	.A	13 921	9 817	.A	2
5539 55	DARUNTER ZUM ABSATZ BESTIMMT STREICHROHPAPIER U. -KARTON (NICHT GEGAUTSCHT)	T *	.A	-	-	.A	-	-	-
5539 62	DARUNTER ZUM ABSATZ BESTIMMT KARTON, UNGEKLEBT 1) HOLZHALTIG	T *	-	-	-	-	-	-	-
5539 64	DARUNTER ZUM ABSATZ BESTIMMT HOLZFREI	T *	.A	.A	.A	.A	.A	.A	2
5539 66	DARUNTER ZUM ABSATZ BESTIMMT KARTON, GEKLEBT HOLZHALTIG	T *	-	.A	.A	-	.A	.A	1
5539 67	DARUNTER ZUM ABSATZ BESTIMMT HOLZFREI	T *	.A	.A	-	.A	.A	-	-
5539 84	DARUNTER ZUM ABSATZ BESTIMMT FILTRIERPAPIER	T *	.A	.A	.A	.A	.A	.A	1
5539 99	DARUNTER ZUM ABSATZ BESTIMMT SONST. SONDERPAPIER	T *	.A	.A	.A	.A	.A	.A	1
5539	INSGESAMT DARUNTER ZUM ABSATZ BESTIMMT	T *	10 355 23 336 21 100	6 905 17 638 15 346	5 764 15 911 13 784	25 756 43 692	22 541 40 381	12 723 30 038	8 -
5541 10	MASCHINENKARTON ROHDACHPAPPE (EINSCHL. FILZ- U. WOLFFILZPAPPE) DARUNTER ZUM ABSATZ BESTIMMT	T *	790	.A	-	.A	.A	-	-
5541 31	MASCHINENGESTRICHER KARTON, NOCH IN DER PAPIERMASCHINE GESTRICHEN	T *	.A	.A	.A	.A	.A	.A	1
5541 39	CHROMOKARTON DARUNTER ZUM ABSATZ BESTIMMT	T *	.A	.A	.A	.A	.A	.A	1
5541 50	SONSTIGER KARTON DARUNTER ZUM ABSATZ BESTIMMT	T *	-	-	-	-	-	-	-
5541 71	CHROMOERSATZKARTON DARUNTER ZUM ABSATZ BESTIMMT	T *	-	-	-	-	-	-	-
5541 73	ANDERER MASCHINENKARTON DUPLEX- U. TRIPLEXKARTON DARUNTER ZUM ABSATZ BESTIMMT	T *	5 480	.A	.A	.A	.A	.A	1
5541 74	HOLZKARTON (MASCHINENHOLZPAPPE) DARUNTER ZUM ABSATZ BESTIMMT	T *	-	-	-	-	-	-	-
5541 75	GEDECKTER GRAUKARTON DARUNTER ZUM ABSATZ BESTIMMT	T *	5 078	.A	.A	.A	.A	.A	2
5541 77	UNGEDECKTER GRAU- U. BEHAELTER- KARTON DARUNTER ZUM ABSATZ BESTIMMT	T *	.A	.A	.A	784	.A	.A	2
5541 79	BRAUNSCHLIFF-U. BRAUNKARTON AUCH MASCHINENLEDERPAPPE DARUNTER ZUM ABSATZ BESTIMMT	T *	-	-	-	-	-	-	-
5541	SONST. MASCHINENKARTON DARUNTER ZUM ABSATZ BESTIMMT	T *	.A	.A	.A	.A	.A	.A	1
	INSGESAMT DARUNTER ZUM ABSATZ BESTIMMT	T *	13 166 11 666	8 013 7 309	9 787 9 057	9 147	5 898	7 691	-
5545 10	WICKELPAPPE WICKELPAPPE DARUNTER ZUM ABSATZ BESTIMMT	T *	.A	.A	.A	.A	.A	.A	1
5545 40	HARTPAPPE DARUNTER ZUM ABSATZ BESTIMMT	T *	1 263	202	.A	253	.A	.A	1
5545 70	PRESSSPAN (GEGAUTSCHT U. GEKLEBT) DARUNTER ZUM ABSATZ BESTIMMT	T *	.A	.A	.A	.A	.A	.A	1
5545	INSGESAMT DARUNTER ZUM ABSATZ BESTIMMT	T *	2 430 538	977 95	1 367 583	470	88	1 459	-

1) OHNE POSTALISCHEN UND ANDEREN GRAFISCHEN KARTON.

11 PRODUKTION NACH GUETERARTEN UND GUETERKLASSEN - NEUE LAENDER UND BERLIN-OST

MELDE- NR	ERZEUGNIS	EINHEIT	M E N G E			W E R T I N 1000 DM			ANZAHL DER BETR.
			1991 1. VJ	1991 4. VJ	1992 1. VJ	1991 1. VJ	1991 4. VJ	1992 1. VJ	1992 1. VJ
5571 11	PAPIER, KARTON, PAPPE, AUSSERHALB DER PAPIERMASCHINE GESTRICHEN U. BEKLEBTE PAPPE KUNSTDRUCK- U. CHROMOPAPIER U. -KARTON, GESTRICHEN	T *	.A	.A	.A	.A	.A	.A	.
5571 14	DARUNTER ZUM ABSATZ BESTIMMT SONST. PAPIER, KARTON, PAPPE, GESTRICHEN	T *	.A	.A	.A	.A	.A	.A	1
5571 41	DARUNTER ZUM ABSATZ BESTIMMT PAPIER, KUNSTSTOFFBESCHICHTET DARUNTER ZUM ABSATZ BESTIMMT	T *	1 557	.A	.A	7 571	.A	.A	1
5571 45	DARUNTER ZUM ABSATZ BESTIMMT KARTON U. PAPPE, KUNSTSTOFF- BESCHICHTET	T *	.A	.A	.A	.A	.A	.A	2
5571 70	DARUNTER ZUM ABSATZ BESTIMMT BEKLEBTE PAPPE	T *	.A	.A	.A	.A	.A	.A	1
5571	DARUNTER ZUM ABSATZ BESTIMMT INSGESAMT	T *	2 449	4 160	2 235	12 912	33 883	20 758	.
5575 00	ECHT PERGAMENTPAPIER DARUNTER ZUM ABSATZ BESTIMMT	T *	.A	.A	.A	.A	.A	.A	1
5595 00	VEREDLUNG VON ERZEUGNISSEN DIESER GUETERGRUPPE EIGENVEREDLUNGA	.A	.A	2
5596 00	LOHNVEREDLUNG	235	.A	208	3
PAPIER- U. PAPPEWAREN									
5611 00	TAPETEN AUS PAPIER (AUCH KUNST- STOFFBESCHICHTET, METALLISIERT, MIT TEXTILIEN KASCHIERT U.AE.) 1000 ROLLEN		4 772	3 383	2 881	29 024	11 994	11 674	9
5612 00	LAMPENSCHIRME ALLER ART 1000 ST		-	-	-	-	-	-	-
5613 00	ANDERE ERZEUGNISSE AUS PAPIER U. PAPPE FUER DIE GEBAEUDEINNENAUS- STATTUNG Z.B. LINKRUSTA, BUNT- GLASPAPIER	-	.A	-	-
5622 00	WACHSPAPIER U. WASSERDICHTS PACK- STOFFE	T	-	.A	.A	-	.A	.A	1
5623 20	PAPIERE UND PAPPEN, GUMMIERT ODER MIT KLEBESCHICHT, IN ROLLEN ODER BOGEN	T	-	-	-	-	-	-	-
5623 40	SELBSTKLEBEND	T	.A	.A	.A	.A	.A	.A	2
5623	ANDERE INSGESAMT	T	.A	.A	.A	.A	.A	.A	.
5627 10	PAPIERE FUER TECHNISCHE ZWECKE (OHNE DETAILZEICHENPAPIER U. SONSTIGES TECHNISCHES ZEICHEN- PAPIER) DEL- U. LICHTPAUSPAPIER (OHNE FOTOGRAFISCHE PAPIERE, WACHS- SCHICHT- U. LAMPENSCHIRMROH- PAPIER U.AE.)	T	.A	.A	.A	.A	.A	.A	2
5627 50	MILLIMETER-, REGISTRIER-, LOGA- RITHMEN- U.AE. PAPIERE, IN ROLLEN ODER BOGEN	T	.A	.A	.A	.A	.A	.A	1
5627 90	SONSTIGE PAPIERE FUER TECH- NISCHE ZWECKE	T	.A	.A	.A	.A	.A	.A	1
5627	INSGESAMT	T	64	109	22	967	554	423	.
5631 10	GESCHAFTSBUECHER, BUEROHILFSMIT- TEL, LERNMITTEL U. KALENDER GESCHAFTSBUECHER, REGISTER, QUITTUNGS- U.AE. BUECHER	T	420	231	37	1 352	902	212	3
5631 20	NOTIZBUECHER U. -BLOECKE (OHNE KALENDARIUM)	T	.A	.A	.A	.A	.A	.A	7
5631 30	DURCHSCHREIBEBUECHER	T	-	-	-	-	-	-	-
5631 40	SYSTEM-BUCHUNGSMITTEL	T	-	-	-	-	-	-	-
5631 70	LERNMITTEL	T	348	635	506	1 072	2 505	1 744	5
5631 81	KALENDER (OHNE WANDKALENDER)	T	.A	.A	-	.A	.A	-	-
5631 85	TASCHENKALENDER TISCH-, UMSTECK- U. SONSTIGE TERMINKALENDER	T	.A	.A	.A	.A	.A	.A	1
5631	INSGESAMT	T	825	1 112	972	2 755	4 292	2 781	.
5632 10	BUEROHILFSMITTEL ORDNER, SCHNELLHEFTER, AKTEN- DECKEL, EINBAENDEA	.A	.A	9
5632 50	BRIEFORDNER-, KARTEI-, ABLAGE- U. DOKUMENTENKAESTEN, SICHT- KARTEIEN	-	.A	.A	1
5632 90	SONSTIGE BUEROHILFSMITTELA	.A	.A	8
5632	INSGESAMT	13 422	18 373	22 199	.

1) GROSSROLLEN (10.05 M * 056 M).

11 PRODUKTION NACH GUETERARTEN UND GUETERKLASSEN - NEUE LAENDER UND BERLIN-OST

MELDE- NR	ERZEUGNIS	EINHEIT	M E N G E			W E R T I N 1000 DM			ANZAHL DER BETR.
			1991 1. VJ	1991 4. VJ	1992 1. VJ	1991 1. VJ	1991 4. VJ	1992 1. VJ	
5633 20	BRIEFUMSCHLAEGE, BRIEFBLOECKE, PAPIERAUSSTATTUNGEN	T	780	.A	.A	2 753	.A	.A	2
5633 30	BRIEFUMSCHLAEGE, -HUELLEN, -TASCHEN (OHNE BEDRUCKTE)	T	.A	.A	.A	.A	.A	.A	4
5633 70	BRIEF- U. SCHREIBBLOECKE, EIN- STUECKBRIEFE, BRIEFKARTEN	T	.A	.A	.A	.A	.A	.A	4
5633	PAPIERAUSSTATTUNGEN Z.B. ZUSAM- MENSTELLUNG VON BRIEFUM- SCHLAEGEN U. -BLOECKEN IN SCHACHTELN, TASCHEN U.AE.	T	.A	.A	-	.A	.A	-	-
5633	INSGESAMT	T	1 333	2 892	907	4 312	9 901	2 334	.
5651 00	PAPIERSAECKE	T	.A	.A	.A	.A	.A	.A	3
5652 10	TUETEN UND BEUTEL, GANZ ODER UEBERWIEGEND AUS PAPIER	T	1 177	1 133	1 135	5 160	4 125	4 164	10
5652 50	SPITZTUETEN, KREUZBODENBEUTEL, FLACH- U. SEITENFALTBEUTEL, BLOCKBODEN- U. FLACHBEUTEL U.AE.	T	384	246	509	962	655	1 489	3
5652	TRAGBEUTEL U. TRAGTASCHEN	T	1 561	1 379	1 644	6 122	4 780	5 653	.
5652	INSGESAMT	T	1 561	1 379	1 644	6 122	4 780	5 653	.
5654 10	WELLPAPPE (AUCH BEDRUCKT) WELLPAPPE, IN ROLLEN U. BOGEN (EINSCHL. ZUSCHNITTEN)	T *	37 401	25 798	26 897
5654 50	DARUNTER ZUM ABSATZ BESTIMMT	T	20 747	14 431	16 656	12 436	11 195	11 918	12
5654	ERZEUGNISSE AUS WELLPAPPE	T	14 979	11 863	16 334	22 343	18 109	23 238	28
5654	INSGESAMT	T	35 726	26 294	32 990	34 779	29 304	35 156	.
5656 10	VERPACKUNGSMITTEL AUS KARTON U. VOLLPAPPE (AUCH BEDRUCKT), DIS- PLAYS, ETUIS U.AE.	T	94	.A	.A	308	.A	.A	1
5656 20	SCHACHTELN, ZUSCHNITTE U. AN- DERE PACKMITTEL FUER FLUESSIG- KEITEN	T	94	.A	.A	308	.A	.A	1
5656 30	SCHACHTELN, ZUSCHNITTE U. AN- DERE PACKMITTEL, DEREN WERK- STOFF DURCH UEBERZIEHEN, PRAE- GEN USW. VEREDELT IST Z.B.	T	795	643	653	3 722	2 612	2 675	10
5656 40	LUXUSKARTONAGEN	T	795	643	653	3 722	2 612	2 675	10
5656 70	ANDERE SCHACHTELN, ZUSCHNITTE U. PACKMITTEL	T	5 392	4 551	7 702	12 660	11 766	16 934	29
5656 80	AUS KARTON	T	2 616	1 525	1 322	4 539	2 367	2 093	13
5656	AUS VOLLPAPPE	T	.A	.A	.A	.A	.A	.A	3
5656	DISPLAYS AUS KARTON U. VOLLPAPPE	T	.A	.A	.A	.A	.A	.A	2
5656	ETUIS	T	.A	.A	.A	.A	.A	.A	2
5656	INSGESAMT	T	9 265	6 885	9 903	22 157	17 199	22 176	.
5661 10	HARTPAPIERWAREN FUER VERPACKUNGS- ZWECKE	T	94	.A	.A	308	.A	.A	1
5661 50	ZYLINDRISCHE HUELSEN U. ROHRE Z.B. VERSANDROHRE, AUFWICKEL- HUELSEN FUER HAUSHALTSFOLIEN	T	.A	.A	.A	.A	.A	.A	2
5661 70	FAESSER, TRONNEN, DOSEN, EIMER U. AE.	T	.A	.A	.A	.A	.A	.A	1
5661	VERPACKUNGSBECHER (EINSCHL. TRINKBECHER) (AUCH IMPRAEG- NIERT U. BESCHICHTET)	T	-	-	-	-	-	-	-
5661	INSGESAMT	T	560	377	364	994	919	1 109	.
5665 10	ANDERE HARTPAPIERWAREN, STANZ- U. PRAEGEERZEUGNISSE AUS PAPIER U. PAPPE	T	.A	.A	.A	.A	.A	.A	1
5665 50	HARTPAPIERWAREN FUER HAUS- U. KUECHENBEDARF Z.B. PAPPSCHALEN U. -TELLER	T	.A	.A	.A	.A	.A	.A	1
5665 90	BIERGLASUNTERSETZER	T	-	-	-	-	-	-	-
5665	SONSTIGE HARTPAPIERWAREN, STANZ- U. PRAEGEERZEUGNISSE AUS PAPIER U. PAPPE, Z.B. PAPP- SCHEIBEN, SCHUHBESTANDTEILE	T	.A	.A	.A	.A	.A	.A	7
5665	INSGESAMT	T	1 277	562	786	2 260	1 204	2 480	.
5671 00	BUCHBINDERISCH HERGESTELLTE KATA- LOGE, WERBEDRUCKSACHEN, BUECHER, BROSCHUEREN, ZEITSCHRIFTEN, VER- PACKUNGS- U. AUSSTATTUNGSDRUCK- SACHEN, WANDKALENDER U.AE. 1)	942	1 449	1 373	4
5673 10	ANDERE BUCHBINDERISCH HERGESTELL- TE ERZEUGNISSE	T	.A	.A	.A	.A	.A	.A	2
5673 90	ALBEN U. MAPPEN ALLER ART, RINGBUECHER	T	.A	.A	.A	.A	.A	.A	8
5673	SONSTIGE BUCHBINDERISCH HER- GESTELLTE ERZEUGNISSE	3 230	2 915	1 767	.
5673	INSGESAMT	3 230	2 915	1 767	.
5681 16	ZELLSTOFFWATTE-, FILTRIERPAPIER- UND KREPPAPIERWAREN	T	.A	.A	.A	.A	.A	.A	1
5681 18	TOILETTPAPIER	T	.A	.A	.A	.A	.A	.A	1
5681 20	TISSUE	T	4 298	5 142	5 226	6 154	6 285	6 079	5
5681 30	KREPP	T	4 298	5 142	5 226	6 154	6 285	6 079	5
5681	HYGIENISCHE BINDEN UND TAMPONS, WINDLEN FUER KLEINKINDER UND AEHNLICHE WAREN	T	592	295	357	3 987	2 403	2 952	6
5681	FILTRIERPAPIERWAREN	T	827	565	546	3 275	2 090	2 036	4

1) BUCHBINDERISCHE LOHNBARBEITEN (Z. B. BINDEN, HEFTEN VON DRUCKERZEUGNISSEN) SIND MIT DER VOM AUFTRAGGEBER GEZAHLTEN VERGUETUNG BEWERTET.

11 PRODUKTION NACH GUETERARTEN UND GUETERKLASSEN - NEUE LAENDER UND BERLIN-OST

MELDE- NR	ERZEUGNIS	EINHEIT	M E N G E			W E R T I N 1000 DM			ANZAHL DER BETR.
			1991 1. VJ	1991 4. VJ	1992 1. VJ	1991 1. VJ	1991 4. VJ	1992 1. VJ	
5681 40	HANDTUECHER	T	.A	.A	.A	.A	.A	.A	1
5681 50	TASCHENTUECHER	T	.A	.A	.A	.A	.A	.A	1
5681 60	KOSMETIKTUECHER UND ANDERE KOERPERPFLEGETUECHER	T	-	-	-	-	-	-	-
5681 71	KUECHEN-, HAUSHALTS- UND PUTZ- TUECHER	T	-	-	-	-	-	-	-
5681 75	TISSUE KREPP	T	-	-	-	-	-	-	-
5681 81	TISCHTUECHER UND SERVIETTEN	T	.A	.A	.A	.A	.A	.A	1
5681 85	TISSUE	T	.A	.A	.A	.A	.A	.A	1
5681 90	KREPP	T	.A	.A	.A	.A	.A	.A	1
5681	SONSTIGE WAREN AUS ZELLSTOFF- WATTE ODER KREPPAPIER	T	308	.A	.A	414	.A	.A	1
	INSGESAMT	T	6 887	6 754	7 364	17 180	14 206	15 199	.
5682 00	ROLLEN, SPULEN, HUELSEN (AUCH SPINDELN) FUER DIE TEXTIL- INDUSTRIE	T	155	1 612	1 956	464	2 430	2 757	3
5683 20	ETIKETTEN, SIEGELMARKEN, KLEBE- ECKEN U.AE.	T	.A	.A	.A	.A	.A	.A	3
5683 60	SELBSTKLEBEND	T	.A	.A	.A	.A	.A	.A	8
5683	SONSTIGE	T	45	62	69	444	780	740	.
5684 10	INSGESAMT	T							
5684 50	KASSEN- U. BUCHUNGSROLLEN, END- LOSPIERE (UNBEDRUCKT), GESCHENKPAPIERE U.AE.	T	.A	.A	.A	.A	.A	.A	3
5684 70	KASSEN-, BUCHUNGS- U. TELE- GRAFENROLLEN (OHNE GUMMIERTE) ENDLOSPIERE (UNBEDRUCKT)	T	.A	.A	.A	.A	.A	.A	3
5684	GESCHENKPAPIER, PACK- U. EIN- SCHLAGPAPIER MIT FARBIGEN DESSINS ODER EINFARBIG BE- DRUCKT, IN ROLLEN ODER BOGEN	T	322	198	133	990	358	408	6
	INSGESAMT	T	916	2 273	3 035	2 828	8 438	10 737	.
5685 00	KARNEVALS- UND FESTARTIKEL	T	197	.A	.A	2 798	.A	.A	1
5686 10	ZIGARETTENPAPIER	T	-	-	-	-	-	-	-
5686 50	ZIGARETTENPAPIER, ZUGESCHNITTEN, IN BLAETTCHEN, PAECKCHEN, HUEL- SEN U. BUECHEL 2)	T	-	-	-	-	-	-	-
5686	MUNDSTUECKPAPIER, FILTERUMHUEL- LUNGSPAPIER U.AE. PAPIER FUER DIE ZIGARETTENINDUSTRIE, ZUGE- SCHNITTEN	T	-	-	-	-	-	-	-
	INSGESAMT	T	-	-	-	-	-	-	.
5687 10	KUNST- U. DEKORATIONSBLUMEN	-	-	-	-
5687 50	NATUERLICHE BLUMEN U. ZIER- PFLANZEN, BEARBEITETA	.A	.A	1
5687	ANDERE KUNST- UND DEKORATIONS- BLUMEN ALLER ARTA	.A	.A	.
	INSGESAMT
5689 00	SONSTIGE ERZEUGNISSE AUS PAPIER U. PAPPE Z.B. PAPIERWOLLE, MALER- SCHABLONEN, SCHNITT- U. AB- PLAETTMUSTER	T	1 002	539	382	892	492	388	5
5695 00	EIGENVEREDLUNG (VEREDLUNGSARBEI- TEN FUER EIGENE RECHNUNG) 2)A	.A	.A	-
5696 00	LOHNVEREDLUNG (VEREDLUNGSARBEI- TEN FUER FREMDE RECHNUNG)	64	244	452	5
DRUCKEREIERZEUGNISSE, VERVIEL- FAELTIGUNGEN									
5711 13	GESCHAEFTSPAPIERE U.AE. DRUCK- SACHEN	4 022	2 479	1 955	27
5711 14	EINZELFORMULARE (AUCH SAETZE), DRUCKSACHEN, WERTPAPIERE U.AE.	15 955	22 769	23 798	86
5711 15	HOCHDRUCKA	.A	.A	1
5711 33	FLACHDRUCK 1)A	.A	.A	1
5711 34	TIEFDRUCKA	.A	.A	6
5711 35	ENDLOSFORMULARE (AUCH SAETZE)	-	-	-	-
5711	HOCHDRUCK	23 329	38 399	31 146	.
	FLACHDRUCK 1)				
	TIEFDRUCK				
	INSGESAMT				
5712 53	KATALOGE UND WERBEDRUCKSACHENA	.A	.A	1
5712 54	KATALOGE	1 298	6 723	8 502	14
5712 55	HOCHDRUCK	-	-	-	-
5712 83	FLACHDRUCK 1)A	.A	.A	13
5712 84	TIEFDRUCK	8 001	15 108	14 358	65
5712 85	HOCHDRUCKA	.A	.A	-
5712	FLACHDRUCK 1)	10 276	22 595	23 320	.
	TIEFDRUCK				
	INSGESAMT				

1) EINSCHL. LICHT- UND SIEBDRUCK SOWIE KLEIN-OFFSETDRUCK.

11 PRODUKTION NACH GUETERARTEN UND GUETERKLASSEN - NEUE LAENDER UND BERLIN-OST

MELDE- NR	ERZEUGNIS	EINHEIT	M E N G E			W E R T I N 1000 D M			ANZAHL DER BETR.
			1991 1. VJ	1991 4. VJ	1992 1. VJ	1991 1. VJ	1991 4. VJ	1992 1. VJ	1992 1. VJ
	BUECHER (FESTGEBUNDEN, BRO- SCHIERT, AUCH IN LOSEN BOGEN ODER BLAETTERN)								
5713 03	HOCHDRUCK	1 320	7 252	5 583	8
5713 04	FLACHDRUCK 1)	48 207	67 848	57 111	45
5713 05	TIEFDRUCK	-	-	-	-
5713	INSGESAMT	49 527	75 100	62 694	.
	ZEITUNGEN UND ANZEIGENBLAETTER								
5714 03	HOCHDRUCK	55 291	114 803	117 045	11
5714 04	FLACHDRUCK 1)	64 125	86 914	68 748	33
5714 05	TIEFDRUCK	-	-	-	-
5714	INSGESAMT	119 416	201 717	185 793	.
	ZEITSCHRIFTEN								
5715 03	HOCHDRUCKA	.A	.A	7
5715 04	FLACHDRUCK 1)	8 957	7 739	6 355	37
5715 05	TIEFDRUCKA	.A	.A	1
5715	INSGESAMT	12 303	10 043	7 828	.
	VERPACKUNGS- UND AUSSTATTUNGS- DRUCKSACHEN, ETIKETTEN								
5716 13	HOCHDRUCK	86	175	203	5
5716 14	FLACHDRUCK 1)	2 109	1 981	1 389	14
5716 15	TIEFDRUCKA	.A	.A	1
	ETIKETTEN, BEDRUCKT SELBSTKLEBEND								
5716 33	HOCHDRUCKA	.A	.A	3
5716 34	FLACHDRUCK 1)	311	244	394	19
5716 35	TIEFDRUCK	-	-	-	-
	ANDERE								
5716 53	HOCHDRUCK	313	103	149	7
5716 54	FLACHDRUCK 1)	2 284	2 019	2 173	22
5716 55	TIEFDRUCKA	-	-	-
5716	INSGESAMT	7 143	5 197	4 940	.
	WANDKALENDER, BILDDRUCKE U. KARTEN								
5717 13	HOCHDRUCK	18	-	-	-
5717 14	FLACHDRUCK 1)A	.A	.A	11
5717 15	TIEFDRUCK	-	-	-	-
	BILDDRUCKE U. KARTEN								
5717 53	HOCHDRUCKA	.A	.A	1
5717 54	FLACHDRUCK 1)	1 170	684	527	6
5717 55	TIEFDRUCK	-	-	-	-
5717	INSGESAMT	1 554	1 710	1 037	.
	KARTOGRAPHISCHE ERZEUGNISSE								
5718 03	HOCHDRUCK	-	-	-	-
5718 04	FLACHDRUCK 1)A	.A	.A	2
5718 05	TIEFDRUCK	-	-	-	-
5718	INSGESAMTA	.A	.A	.
	SONSTIGE DRUCKERZEUGNISSE								
5719 03	HOCHDRUCKA	.A	.A	2
5719 04	FLACHDRUCK 1)A	.A	.A	20
5719 05	TIEFDRUCK	-	-	-	-
5719	INSGESAMT	2 628	4 895	5 295	.
5752 00	ERZEUGNISSE DER SATZHERSTELLUNG REPRODUKTIONEN UND DRUCKFORMEN	3 182	1 996	1 862	31
5755 20	HOCHDRUCK-DRUCKFORMENA	.A	.A	6
5755 40	FLACHDRUCKREPRODUKTIONEN U. DRUCKPLATTEN	3 939	3 276	3 071	25
5755 70	TIEFDRUCKREPRODUKTIONEN U. TIEFDRUCKZYLINDERA	.A	.A	2
5755	INSGESAMT	4 633	4 350	3 565	.
5756 00	GUMMI-, POLYMER- U.A. STEMPEL	655	263	293	5
5757 00	REPROGRAPHISCHE PRODUKTE	974	846	1 056	12
5758 00	BELICHTETE U. ENTWICKELTE MIKRO- FILME	-	-	-	-
5795 00	EIGENVEREDLUNG (VEREDLUNGSARBEI- TEN FUER EIGENE RECHNUNG)A	.A	4 983	3
5796 00	LOHNVEREDLUNG (VEREDLUNGSARBEI- TEN FUER FREMDE RECHNUNG)	13 630	11 837	10 507	18
	KUNSTSTOFFERZEUGNISSE								
	FOLIEN A. KUNSTSTOFF BIS 1,0 MM EINZELFOLIEN (AUCH MEHRSCICHTIG AUS DENSELBN KUNSTSTOFFEN) SOWIE FOLIENSCHLAEUCHE (OHNE ROHFOLIEN U. FOLIEN AUS REGENE- RIERTER CELLULOSE)								
5811 21	AUS POLYETHYLEN MIT EINER DICHTHE VON WENIGER ALS 0,94 DARUNTER ZUM ABSATZ BESTIMMT	T *	.A	.A	.A	6 956	.A	.A	2
5811 22	DICHTHE VON 0,94 ODER MEHR DARUNTER ZUM ABSATZ BESTIMMT	T *	.A	.A	.A	.A	.A	.A	1

1) EINSCHL. LICHT- UND SIEBDRUCK SOWIE KLEIN-OFFSETDRUCK.

11 PRODUKTION NACH GUETERARTEN UND GUETERKLASSEN - NEUE LAENDER UND BERLIN-OST

MELDE- NR	ERZEUGNIS	EINHEIT	M E N G E			W E R T I N 1000 DM			ANZAHL DER BETR.
			1991 1. VJ	1991 4. VJ	1992 1. VJ	1991 1. VJ	1991 4. VJ	1992 1. VJ	1992 1. VJ
5811 23	AUS POLYPROPYLEN NICHT BIAXIAL VERSTRECKT DARUNTER ZUM ABSATZ BESTIMMT	T *	-	-	-
5811 25	BIAXIAL VERSTRECKT DARUNTER ZUM ABSATZ BESTIMMT	T *	.A	.A	.A	.A	.A	.A	1
5811 26	AUS POLYSTYROL UND STYROL-COPOLYMERISATEN DARUNTER ZUM ABSATZ BESTIMMT	T *	-	-	-
5811 27	AUS PVC HART, OHNE WEICHMACHERZUSATZ DARUNTER ZUM ABSATZ BESTIMMT	T *	.A	.A	.A	4 163	7 716	7 823	3
5811 28	WEICH, MIT WEICHMACHERZUSATZ DARUNTER ZUM ABSATZ BESTIMMT	T *	.A	.A	655	.	.	6 155	3
5811 29	AUS SONST. KUNSTSTOFF DARUNTER ZUM ABSATZ BESTIMMT	T *	.A	.A	.A	.A	.A	.A	1
5811 41	MEHRSCICHTFOLIEN AUS POLYAMID/POLYETHYLEN DARUNTER ZUM ABSATZ BESTIMMT	T *	-	-	-
5811 43	PVC/POLYETHYLEN DARUNTER ZUM ABSATZ BESTIMMT	T *	-	.A	.A	.	.A	.A	1
5811 45	POLYPROPYLEN/POLYETHYLEN DARUNTER ZUM ABSATZ BESTIMMT	T *	.A	-	-	.A	.	.	.
5811 47	PE-TEREPHTHALAT/POLYETHYLEN DARUNTER ZUM ABSATZ BESTIMMT	T *	-	-	-
5811 49	SONST. KUNSTSTOFFEN DARUNTER ZUM ABSATZ BESTIMMT	T *	51	.A	311	.	.	1 556	3
5811 70	FOLIENBAENDCHEN DARUNTER ZUM ABSATZ BESTIMMT	T *	.A	.A	.A	.A	.A	.A	1
5811	INSGESAMT DARUNTER ZUM ABSATZ BESTIMMT	T *	6 479	4 638	5 241	15 070	10 624	16 925	.
5812 00	KUNSTSTOFF-VERBUNDBAHNEN (OHNE KUNSTSTOFF-TEXTILBAHNEN)	T *	-	-	-
	DARUNTER ZUM ABSATZ BESTIMMT	1000 M2*	-	-	-
		1000 M2	-	-	-	-	-	-	-
5813 23	TAFELN U. PLATTEN (AUCH FOLIEN) AUS KUNSTSTOFF (MIT EINER DICKE UEBER 1 MM) NICHT VERSTAERKT EINSCHICHTIG (ODER MEHRSCICH- TIG AUS DENSELBEN KUNST- STOFFEN)	T *	.A	.A	.A	.A	.A	.A	1
5813 24	AUS POLYOLEFINEN DARUNTER ZUM ABSATZ BESTIMMT	T *	.A	.A	.A	.A	.A	.A	1
5813 26	AUS POLYSTYROL U. COPOLY- MERISATEN DARUNTER ZUM ABSATZ BESTIMMT	T *	.A	.A	.A	.A	.A	.A	1
5813 27	AUS PVC U. VC-COPOLY- MERISATEN (OHNE WEICH- MACHERZUSATZ) DARUNTER ZUM ABSATZ BESTIMMT	T *	.A	.A	.A	.A	.A	.A	1
5813 29	AUS PVC U. VC-COPOLY- MERISATEN (MIT WEICH- MACHERZUSATZ) DARUNTER ZUM ABSATZ BESTIMMT	T *	168	132	392	793	842	2 156	4
5813 40	AUS SONST. KUNSTSTOFF DARUNTER ZUM ABSATZ BESTIMMT	T *	.A	.A	-	.A	.A	.	.
5813 70	MEHRSCICHTIG AUS VERSCHIE- DENEN KUNSTSTOFFEN DARUNTER ZUM ABSATZ BESTIMMT	T *	-	-	-
5813	VERSTAERKT (EIN- UND MEHRSCICHTIG) DARUNTER ZUM ABSATZ BESTIMMT	T *	-	.A	-
	INSGESAMT DARUNTER ZUM ABSATZ BESTIMMT	T *	1 288	690	1 120	4 806	2 831	4 676	.
5814 10	SCHICHTPRESSSTOFFPLATTEN (OHNE HOLZFASER-, HOLZSPAN- UND SCHAUMKUNSTSTOFFPLATTEN) MIT DEKORDECKSCHICHT	T *	.A	.A	.A
5814 50	DARUNTER ZUM ABSATZ BESTIMMT	1000 M2*	.A	.A	.A
	OHNE DEKORDECKSCHICHT	T *	.A	.A	.A	.A	.A	.A	1
5814	DARUNTER ZUM ABSATZ BESTIMMT	1000 M2*	.A	.A	.A
	INSGESAMT	T *	.A	.A	.A	.A	.A	.A	3
	DARUNTER ZUM ABSATZ BESTIMMT	1000 M2*	994	3 560	1 462
		1000 M2	2 020	2 984	2 094	7 187	17 883	7 634	.
5815 51	BODEN- U. WANDBELAEGE AUS KUNST- STOFF (OHNE MATTEN U. LAEUFER AUS SCHAUMKUNSTSTOFF) 1) WEICHE BELAEGE IN PLATTEN UND BAHNEN	T	.A	.A	.A	.A	.A	.A	1
	HOMOGEN, AUCH MEHRSCICHTIG	1000 M2	.A	.A	.A

1) OHNE UNTERLAGE AUS TEXTILEN STOFFEN (GEWEBE, FILZ).

11 PRODUKTION NACH GUETERARTEN UND GUETERKLASSEN - NEUE LAENDER UND BERLIN-OST

MELDE- NR	ERZEUGNIS	EINHEIT	M E N G E			W E R T I N 1000 D M			ANZAHL DER BETR.
			1991 1. VJ	1991 4. VJ	1992 1. VJ	1991 1. VJ	1991 4. VJ	1992 1. VJ	
5815 54	MEHRSCHICHTIG, HETEROGEN	T	-	-	-	-	-	-	-
5815 69	AUF UNTERLAGE AUS NICHTTEX- TILEN STOFFEN	T	-	-	-	-	-	-	-
5815 80	SONST. BODEN- U. WANDBELAEGE	1000 M2	-	-	-	-	-	-	-
5815	INSGESAMT	TA	.A	.A	.
5816 00	KUNSTHARZGETRAENKTE PAPIERE	T *	40	-	.A
	DARUNTER ZUM ABSATZ BESTIMMT	T	40	-	.A	387	.	.A	1
	ROHRE, SCHLAEUCHE, BAENDER, SEILE AUS KUNSTSTOFF								
5817 11	ROHRE (OHNE ELEKTROHRE) AUS GLASFASERVERSTAERKTEN KUNSTSTOFFEN	T *
	DARUNTER ZUM ABSATZ BESTIMMT	T	.A	.A	.A	.A	.A	.A	1
5817 13	AUS POLYETHYLEN U. SONST. POLYOLEFINEN	T *
	DARUNTER ZUM ABSATZ BESTIMMT	T	.A	.	.A	.A	.	.A	1
5817 15	AUS PVC U. VC-COPOLYMERISATEN	T *
	DARUNTER ZUM ABSATZ BESTIMMT	T	995	3 528	7 197	2 915	18 069	19 729	4
5817 19	AUS SONST. KUNSTSTOFF	T *
	DARUNTER ZUM ABSATZ BESTIMMT	T	.A	.A	.A	.A	.A	.A	2
	ROHRFORM-, -VERSCHLUSS- UND VERBINDUNGSTUECKE								
5817 25	AUS PVC U. VC-COPOLYMERISATEN	T *
	DARUNTER ZUM ABSATZ BESTIMMT	T	.A	.	.	.A	.	.	.
5817 29	AUS SONST. KUNSTSTOFF	T *
	DARUNTER ZUM ABSATZ BESTIMMT	T	.A	.A	.A	.A	.A	.A	1
5817 43	SCHLAEUCHE AUS POLYETHYLEN U. SONST. POLYOLEFINEN	T *
	DARUNTER ZUM ABSATZ BESTIMMT	T	.	.A	.A	.	.A	.A	1
5817 45	AUS PVC U. VC-COPOLYMERISATEN	T *
	DARUNTER ZUM ABSATZ BESTIMMT	T	197	227	313	872	914	1 135	4
5817 49	AUS SONST. KUNSTSTOFF	T *
	DARUNTER ZUM ABSATZ BESTIMMT	T	.A	.A	.	.A	.A	.	.
	BAENDER (OHNE FOLIENBAENDCHEN) SCHNUERE, SEILE (MONOFIL VON 0,1 BIS 1 MM)								
5817 74	AUS POLYETHYLEN U. SONST. POLYOLEFINEN	T *
	DARUNTER ZUM ABSATZ BESTIMMT	T	.A	.	.	.A	.	.	.
5817 76	AUS PVC U. VC-COPOLYMERISATEN	T *
	DARUNTER ZUM ABSATZ BESTIMMT	T	.A	.A	.A	.A	.A	.A	1
5817 79	AUS SONST. KUNSTSTOFF	T *
	DARUNTER ZUM ABSATZ BESTIMMT	T	.	.A	.A	.	.A	.A	1
5817	INSGESAMT	T *
	DARUNTER ZUM ABSATZ BESTIMMT	T	1 329	3 831	7 811	7 964	20 028	24 336	.
5818 10	HALBZEUG AUS SCHAUMKUNSTSTOFF SCHAUMKUNSTSTOFFOLIEN BIS 4 MM	T *	.A	-	-	.A	.	.	.
	DARUNTER ZUM ABSATZ BESTIMMT	T	.A	-	-	.A	.	.	.
	FOLIEN U. PLATTEN AUS SCHAU- KUNSTSTOFF UEBER 4 BIS 100 MM								
5818 31	AUS POLYURETHAN WEICH	T *	.A	.A	.A
	DARUNTER ZUM ABSATZ BESTIMMT	T	.A	.A	.A	.A	.A	.A	1
5818 32	HART	T *
	DARUNTER ZUM ABSATZ BESTIMMT	T
5818 34	AUS POLYSTYROL	T *	.A	.A	.A
	DARUNTER ZUM ABSATZ BESTIMMT	T	344	289	.A	1 808	1 516	.A	2
5818 39	AUS SONST. SCHAUMKUNSTSTOFF	T *A	.	.	.
	DARUNTER ZUM ABSATZ BESTIMMT	T	.A	.	.	.A	.	.	.
	BLOECKE (UEBER 100 MM), ROLLEN, PROFILE U. ANDERES HALBZEUG (OHNE MATRATZENKOEPPER)								
5818 51	WEICH	T *	.A	.A	.A
	DARUNTER ZUM ABSATZ BESTIMMT	T	.A	.A	.A	.A	.A	.A	1
5818 55	HART	T *	.A	.A	.A
	DARUNTER ZUM ABSATZ BESTIMMT	T	.A	.A	.A	.A	.A	.A	1
5818 70	SCHAUMKUNSTSTOFFVERBINDUNGEN MIT ANDEREN WERKSTOFFEN (NICHT MIT MINERALISCHEN WERKSTOFFEN)	T *	.A	-	-
	DARUNTER ZUM ABSATZ BESTIMMT	T	.A	-	-	.A	.	.	.
5818	INSGESAMT	T *	4 376	3 685	4 204
	DARUNTER ZUM ABSATZ BESTIMMT	T	2 981	2 441	2 884	16 287	13 425	15 870	.
	PROFILE U. ANDERES HALBZEUG AUS KUNSTSTOFF								
5819 11	MONOFIL, STAEBE, STANGEN UND PROFILE AUS KUNSTSTOFFEN								
	MOEBELPROFILE	T *	-	.A	.A
	DARUNTER ZUM ABSATZ BESTIMMT	T	-	.A	.A	.	.	.A	1
5819 15	FENSTERPROFILE	T *	-
	DARUNTER ZUM ABSATZ BESTIMMT	T	-
5819 16	ROLLADENPROFILE	T *	.A	.A	.A
	DARUNTER ZUM ABSATZ BESTIMMT	T	.A	.A	.A	.A	.A	.A	1
		1000 LFD.M	.A	.A	.A

11 PRODUKTION NACH GUETERARTEN UND GUETERKLASSEN - NEUE LAENDER UND BERLIN-OST

MELDE- NR	ERZEUGNIS	EINHEIT	M E N G E			W E R T I N 1000 DM			ANZAHL DER BETR.
			1991 1. VJ	1991 4. VJ	1992 1. VJ	1991 1. VJ	1991 4. VJ	1992 1. VJ	1992 1. VJ
5819 17	ANDERE BAUPROFILE	T *	110	313	427				
	DARUNTER ZUM ABSATZ BESTIMMT	1000 LFD.M*	587	2 401	3 287				
5819 19	SONSTIGE PROFILE	T *	110	313	427	872	1 921	2 073	3
	DARUNTER ZUM ABSATZ BESTIMMT	1000 LFD.M*	587	2 401	3 287				
5819 50	SONST. HALBZEUG AUS KUNSTSTOFF	T *	.A	.A	568				
	DARUNTER ZUM ABSATZ BESTIMMT	1000 LFD.M	376	234	568	759	1 085	3 584	8
5819 99	BRUCH U. RESTSTOFFE AUS KUNSTSTOFF	T *	4 242	1 410	1 520				
	DARUNTER ZUM ABSATZ BESTIMMT	T *	.A	.A	.A	.A	9 875	11 270	3
5819	INSGESAMT	T *	935	281	538	642	115	207	4
	DARUNTER ZUM ABSATZ BESTIMMT	T *	935	281	538	.A	.A	.A	.
5821 12	EINZELTEILE AUS KUNSTSTOFF FUER MASCHINEN U. FAHRZEUGE	T	5 201	5 851	8 159	.A	.A	.A	.
5821 13	TREIBRIEMEN U. FOERDERBAENDER	T	.A	.A	.A	.A	.A	.A	.
5821 14	LAGER U. LAGERSCHALEN	T	.A	.A	.A	.A	.A	.A	.
5821 15	ZAHNRAEDER	T	.A	.A	.A	.A	.A	.A	.
5821 16	WALZEN U. ROLLEN	T	.A	.A	.A	.A	.A	.A	.
5821 17	KETTEN	T	.A	.A	.A	.A	.A	.A	.
5821 21	DICHTUNGEN U. MANSCHETTEN (OHNE DICHTUNGEN FUER KFZ)	T	42	59	35	489	346	287	5
5821 29	ANDERE MASCHINENTEILE AUS GLASFASERVERSTAERKTEM KUNSTSTOFF	T	.A	.A	.A	.A	.A	.A	.
5821 31	AUS SONST. KUNSTSTOFF	T	91	52	76	523	442	608	2
5821 39	EINZELTEILE FUER STRASSENFAHRZEUGE	T	.A	.A	.A	.A	.A	.A	.
5821 40	AUS GLASFASERVERSTAERKTEM KUNSTSTOFF	T	.A	.A	9	.A	.A	194	3
5821 70	AUS SONST. KUNSTSTOFF	T	461	841	860	4 230	4 283	6 106	12
5821 90	EINZELTEILE FUER LUFTFAHRZEUGE	T	.A	.A	-	.A	.A	-	-
5821	EINZELTEILE FUER SONST. FAHRZEUGE AUS KUNSTSTOFF	T	-	-	-	-	-	-	-
	INSGESAMT	T	35	108	119	358	1 433	1 939	8
			648	1 087	910	6 421	7 445	9 677	.
5822 10	EINZELTEILE AUS KUNSTSTOFF FUER ELEKTROTECHNISCHE ERZEUGNISSE	T	428	317	554	4 396	3 446	5 770	19
5822 20	EINZELTEILE FUER ELEKTROTECHN. BAUEINHEITEN	T	.A	.A	.A	.A	.A	.A	.
5822 30	SONST. GERAETE U. EINRICHTUNG DER ELEKTRIZITAETSVERTEILUNG	T	503	165	219	4 145	1 263	1 755	5
5822 51	ELEKTRISCHE VERBRAUCHERGERAETE	T	120	129	.A	1 505	1 242	.A	16
5822 55	NACHRICHTENTECHNISCHE GERAETE U. EINRICHTUNGEN	T	9	29	33	100	218	383	3
5822 60	RUNDPUNKT-, FERNSEH- U. PHONO- TECHN. GERAETE U. EINRICHT.	T	158	149	70	1 466	1 547	832	7
5822 90	ELEKTRISCHE LEUCHTEN, LAMPEN U. ROEHREN	T	.A	.A	.A	.A	.A	.A	.
5822	SONST. ELEKTROTECHNISCHE ERZEUGNISSE	T	1 266	871	1 737	12 265	8 224	13 007	4
	INSGESAMT	T							.
5823 50	EINZELTEILE AUS KUNSTSTOFF FUER FEINMECHANISCHE U. OPTISCHE ERZEUGNISSE SOWIE FUER UHREN	T	83	.A	.A	2 379	.A	.A	2
5823 99	EINZELTEILE FUER FOTO-, PROJEKTIONS- U. KINO- TECHNISCHE ERZEUGNISSE	T	70	.A	.A	1 291	.A	.A	3
5823	SONST. FEINMECHANISCHE U. OPTISCHE ERZEUGNISSE SOWIE FUER UHREN	T	153	124	60	3 670	2 642	1 097	.
	INSGESAMT	T							.
5824 11	EINZELTEILE AUS KUNSTSTOFF FUER DENTALE, MEDIZINISCHE, ORTHOPAE- DISCHE U. SANITAERE ERZEUGNISSE	T	-	-	.A	-	-	.A	1
5824 19	DENTALTEILE KUNSTLICHE ZAEHNE	T	.A	.A	.A	.A	.A	.A	1
5824 40	SONST. DENTALTEILE	T	.A	.A	.A	.A	.A	.A	.
5824 70	ANDERE EINZELTEILE FUER MEDIZINISCHE U. ORTHOPAE DISCHE ERZEUGNISSE	T	.A	.A	79	.A	.A	479	4
5824	SANITAERE ERZEUGNISSE	T	43	29	.A	580	564	.A	2
	INSGESAMT	T	1 090	183	124	914	903	1 247	.
5825 11	EINZELTEILE AUS KUNSTSTOFF FUER EISEN-, BLECH- U. METALLWAREN	T	.A	-	.A	.A	-	.A	1
5825 15	SOWIE F. BUERO-U. SCHREIBGERAETE	T	.A	.A	.A	.A	.A	.A	2
5825 51	SCHRAUBEN, MUTTERN U. DGL.	T	.A	.A	.A	.A	.A	.A	.
5825 53	DUEBEL	T	77	60	23	691	484	225	4
5825 55	EINZELTEILE FUER HAUSHALTSGERAETE	T	30	.A	-	319	.A	-	-
5825 59	SCHLOSSER U. BESCHLAEGE	T	27	.A	.A	340	.A	.A	2
	BUERO- U. SCHREIBGERAETE	T	19	4	.A	995	99	.A	3
5825	ANDERE EINZELTEILE F. WERKZEUGE U. F. SONST. EISEN-, BLECH- U. METALLWAREN	T	177	124	61	3 269	1 540	1 190	.
	INSGESAMT	T							.

11 PRODUKTION NACH GUETERARTEN UND GUETERKLASSEN - NEUE LAENDER UND BERLIN-OST

MELDE- NR	ERZEUGNIS	EINHEIT	M E N G E			W E R T I N 1000 DM			ANZAHL DER BETR.
			1991 1. VJ	1991 4. VJ	1992 1. VJ	1991 1. VJ	1991 4. VJ	1992 1. VJ	
	BREMS- U. KUPPLUNGSMATERIALIEN (BELAEGE, FORM- U. BREMSSTUECKE U.Ä.)								
5826 10	AUSSCHL. AUS KUNSTSTOFF	T	-	-	.A	-	-	.A	1
5826 21	ANDERE	T	.A	.A	.A	.A	.A	.A	1
5826 25	OHNE ASBESTGEHALT	T	-	-	-	-	-	-	-
5826 29	MIT ASBESTGEHALT IM REIBBELAG	T	-	-	-	-	-	-	-
5826	SONSTIGE	T	-	-	-	-	-	-	-
	INSGESAMT	T	.A	.A	.A	.A	.A	.A	.
	EINZELTEILE AUS KUNSTSTOFF FUER MOEBEL								
5827 10	POLSTER- U. MATRATZENKOERPER	T	.A	-	.A	.A	-	.A	1
5827 94	SONST. MOEBELTEILE	T	541	.A	.A	1 776	.A	.A	2
5827 99	AUS POLYSTYROL U. STYROL- COPOLYMERISATEN	T	55	62	279	289	328	635	7
5827	AUS SONST. KUNSTSTOFF	T	.A	.A	.A	.A	.A	.A	.
	INSGESAMT	T	.A	.A	.A	.A	.A	.A	.
	ANDERE EINZELTEILE AUS KUNSTSTOFF EINZELTEILE FUER								
5828 40	SPIEL- U. SPORTARTIKEL	T	13	14	22	128	127	195	9
5828 60	SCHUHWAREN	T	.A	.A	.A	.A	.A	.A	2
5828 91	SPULEN FUER FILME, MAGNETTON- BAENDER U.Ä. MAGNETOGRAMMTR.	T	.A	.A	-	.A	.A	-	-
5828 95	SPULEN U. HUELSEN F. TEXTILIEN	T	.A	9	.A	.A	62	.A	1
5828 99	SONST. EINZELTEILE	T	99	204	92	805	1 538	1 179	8
5828	INSGESAMT	T	163	412	137	2 043	1 764	1 645	.
5829 00	EINZELTEILE AUS KUNSTSTOFF NACH MUSTER ODER ZEICHNUNG	T	697	436	1 096	5 301	3 676	5 788	21
	FENSTER U. FENSTERBAENKE AUS KUNSTSTOFF								
	FENSTER (A. FENSTERTUEREN VERGLAST)								
5831 41	AUS POLYURETHAN	1000 ST	-	.A	.A	-	.A	.A	1
5831 43	AUS PVC	1000 ST	13	38	58	9 042	25 912	29 753	36
5831 49	AUS SONST. KUNSTSTOFF	1000 ST	.A	.A	2	.A	.A	1 964	6
5831 70	FENSTERBAENKE	T	.A	.A	.A	.A	.A	.A	2
5831	INSGESAMT	1000 LFD.M	.A	.A	.A	9 625	28 252	32 936	.
	ROLL- U. FENSTERLAEDEN AUS KUNSTSTOFF								
5832 40	ROLLAEDEN	1000 M2	8	11	19	-	-	-	-
5832 90	FENSTERLAEDEN	1000 ST	7	5	14	637	1 361	2 314	15
5832	INSGESAMT	1000 M2	.A	.A	-	.A	.A	-	-
		1000 ST	.A	.A	-	.A	.A	-	-
		1000 M2	.A	.A	19	.A	.A	2 314	.
		1000 ST	.A	.A	14	.A	.A	2 314	.
5833 00	TUEREN, TUERBLAETTER, -ZARGEN, -FUTTER, -BEKLEIDUNG (AUCH FALTTUEREN) AUS KUNSTSTOFF	T	21	19	41	229	687	1 361	13
		1000 ST	1	0	1	-	-	-	-
	AUSSENWANDELEMENTE AUS KUNSTSTOFF AUSSENWANDBEKLEIDUNGSELEMENTE								
	AUS PLATTEN U. PROFILN								
5834 15	AUS GLASFASERVERSTAERKTEM KUNSTSTOFF	T	-	-	-	-	-	-	-
5834 19	AUS SONST. KUNSTSTOFF	1000 M2	.A	.A	.A	-	-	-	-
5834 90	SONST. AUSSENWANDELEMENTE	1000 M2	.A	.A	.A	.A	.A	.A	2
5834	INSGESAMT	1000 M2	-	-	-	-	-	-	-
		T	.A	.A	.A	.A	.A	.A	.
		1000 M2	.A	.A	.A	.A	.A	.A	.
	INNENWANDELEMENTE AUS KUNSTSTOFF INNENWAND- U. DECKEN-BEKLEI- DUNGSELEMENTE AUS PLATTEN U. PROFILN								
5835 12	AUS SCHAUMKUNSTSTOFF	T	-	-	-	-	-	-	-
5835 19	AUS SONST. KUNSTSTOFF	1000 M2	.A	-	-	-	-	-	-
5835 90	SONST. INNENWANDELEMENTE	1000 M2	.A	-	-	.A	-	-	-
5835	INSGESAMT	1000 M2	-	-	-	-	-	-	-
		T	.A	-	-	-	-	-	-
		1000 M2	.A	-	-	.A	-	-	.
5836 00	RAUMEINHEITEN UEBERWIEGEND AUS KUNSTSTOFF (ZUM EINBAU BESTIMMT)	ST	.A	.A	.A	.A	.A	.A	1
	SANITAERE U. HYGIENISCHE WANNEN U. BECKEN AUS KUNSTSTOFF (ZUM EINBAU BESTIMMT)								
5837 10	BADE- U. DUSCHWANNEN	T	-	-	-	-	-	-	-
5837 90	WASCH-, SPUELBECKEN U. SONST. SANITAERE U. HYGIENISCHE KUNSTSTOFFERZEUGNISSE	ST	-	-	-	-	-	-	-
5837	INSGESAMT	T	.A	.A	.A	.A	.A	.A	1
		ST	.A	.A	.A	.A	.A	.A	.

11 PRODUKTION NACH GUETERARTEN UND GUETERKLASSEN - NEUE LAENDER UND BERLIN-OST

MELDE- NR	ERZEUGNIS	EINHEIT	M E N G E			W E R T I N 1000 D M			ANZAHL DER BETR.
			1991 1. VJ	1991 4. VJ	1992 1. VJ	1991 1. VJ	1991 4. VJ	1992 1. VJ	
	KONSTRUKTIVE DACHELEMENTE, LICHT- KUPPELN U. AEHNLICHE ERZEUGNISSE AUS KUNSTSTOFF								
5838 10	KONSTRUKTIVE DACHELEMENTE	T	.A	-	-	.A	-	-	-
5838 30	LICHTKUPPELN	1000 ST	-	-	-	-	-	-	-
5838 50	AUFSATZKRAENZE	1000 ST	-	.A	.A	-	.A	.A	2
5838 70	DACHGULLYS	T	-	-	-	-	-	-	-
5838 80	DACHRINNEN U. FALLROHRE	T	.A	.A	.A	.A	.A	.A	1
5838	INSGESAMT	T	.A	.A	.A	.A	.A	.A	.
	ANDERE BAUELEMENTE AUS KUNSTSTOFF								
5839 10	GARDINENBLENDEN U. VORHANGSCHIE- NEN UEBERW. AUS KUNSTSTOFF	1000 LFD.M	.A	.A	.A	.A	.A	.A	2
5839 92	SONST. BAUELEMENTE	T	-	-	-	-	-	-	-
5839 95	AUS SCHAUMKUNSTSTOFF	T	.A	.A	.A	.A	.A	.A	2
5839 99	AUS GLASFASERVERSTAERKTEM KUNSTSTOFF	T	17	56	124	115	186	313	6
5839	INSGESAMT	T	.	.	.	280	538	894	.
	BEUTEL, TRAGTASCHEN U. SAECKE AUS KUNSTSTOFF								
5841 21	BEUTEL	T	217	168	194	1 518	643	540	8
5841 23	AUS POLYETHYLEN	T	.A	.A	.A	.A	.A	.A	2
5841 27	AUS POLYPROPYLEN	T	1	.A	.A	4	.A	.A	1
5841 50	AUS SONST. KUNSTSTOFF	T	.A	55	.A	.A	311	.A	3
5841 72	TRAGTASCHEN	T	.A	-	-	.A	-	-	-
5841 72	SAECKE	T	.A	-	-	.A	-	-	-
5841 74	MUELLSAECKE	T	.A	-	-	.A	-	-	-
5841 74	SCHWERGUTSAECKE (FUER EINEN INHALT VON MINDESTENS 25 KG)	T	348	123	182	1 186	295	694	4
5841 76	AUS POLYETHYLEN	T	.A	.A	.A	.A	.A	.A	1
5841 78	AUS SONST. KUNSTSTOFF	T	.A	.A	.A	.A	.A	.A	2
5841 80	SONST. SAECKE	T	.A	.A	.A	.A	.A	.A	2
5841	GESPRITZTE NETZE IN SCHLAUCH- FORM	T	-	-	-	-	-	-	-
5841	INSGESAMT	T	1 063	404	753	4 626	1 525	2 814	.
	FLASCHEN AUS KUNSTSTOFF								
5842 11	FASSUNGSVERMOEGEN BIS 2 L	T	216	122	264	-	-	-	-
5842 11	AUS POLYETHYLEN	1000 ST	4 795	2 402	4 981	1 609	496	1 273	5
5842 12	AUS POLYPROPYLEN	1000 ST	-	-	-	-	-	-	-
5842 15	AUS PVC	1000 ST	.A	.A	.A	.A	.A	.A	1
5842 19	AUS SONST. KUNSTSTOFF	1000 ST	-	-	-	-	-	-	-
5842 53	FASSUNGSVERMOEGEN UEBER 2 L	T	-	-	-	-	-	-	-
5842 53	AUS POLYOLEFINEN	1000 ST	-	-	-	-	-	-	-
5842 59	AUS SONST. KUNSTSTOFF	1000 ST	-	-	-	-	-	-	-
5842	INSGESAMT	1000 ST	.A	.A	.A	.A	.A	.A	.
	ANDERE KLEINBEHAELTER AUS KUNSTSTOFF								
5843 11	DOSEN, HUELSEN	T	.A	9	.A	.A	46	.A	3
5843 12	BALLONS, FLAKONS	T	-	-	-	-	-	-	-
5843 14	VERPACKUNGSBECHER (OHNE TRINK- BECHER)	T	.A	.A	.A	.A	.A	.A	2
5843 15	AUS POLYSTYROL	T	.A	.A	.A	.A	.A	.A	1
5843 16	AUS PVC	T	.A	.A	.A	.A	.A	.A	1
5843 17	AUS SONST. KUNSTSTOFF	T	.A	.A	.A	.A	.A	.A	1
5843 17	VERPACKUNGSEIMER	T	-	.A	-	-	.A	-	-
5843 18	AUS POLYOLEFINEN	T	-	-	-	-	-	-	-
5843 18	AUS SONST. KUNSTSTOFF	T	-	-	-	-	-	-	-
5843 91	SONST. KLEINBEHAELTER	T	155	442	396	817	1 250	1 352	6
5843	INSGESAMT	T	318	581	584	1 969	2 160	2 779	.
5844 00	TUBEN AUS KUNSTSTOFF	1000 ST	-	-	-	-	-	-	-
	VERPACKUNGEN U. DEREN TEILE AUS KUNSTSTOFF								
5845 11	SCHAUMKUNSTSTOFF	T	.A	118	228	.A	794	1 483	4
5845 13	AUS POLYSTYROL	T	.A	-	-	.A	-	-	-
5845	AUS SONST. SCHAUMKUNSTSTOFF	T	207	118	228	1 481	794	1 483	.
	ANDERE VERPACKUNGSMITTEL AUS KUNSTSTOFF								
5846 11	KAESTEN U. STEIGEN	T	.A	2 116	1 060	.A	6 079	3 164	4
5846 13	FLASCHENKAESTEN	1000 ST	.A	1 500	702	.A	-	-	-
5846 13	STEIGEN	1000 ST	-	.A	.A	-	.A	.A	1
5846 15	SONST. KAESTEN	T	.A	.A	417	.A	.A	1 731	5

11 PRODUKTION NACH GUETERARTEN UND GUETERKLASSEN - NEUE LAENDER UND BERLIN-OST

MELDE- NR	ERZEUGNIS	EINHEIT	M E N G E			W E R T I N 1000 D M			ANZAHL DER BETR.
			1991 1. VJ	1991 4. VJ	1992 1. VJ	1991 1. VJ	1991 4. VJ	1992 1. VJ	
5846 50	BOX- U. FLACHPALETTEN (EIN- U. MEHRWEGPALETTEN)	T	-	.A	.A	-	.A	.A	2
5846 91	SONST. VERPACKUNGSMITTEL	1000 ST	-	.A	.A	.A	.A	.A	3
5846	INSGESAMT	T	1 199	2 775	1 869	3 390	8 700	6 202	.
5847 71	STOEPSSEL, DECKEL, KAPSELN U.A. VERSCHLUESSE AUS KUNSTSTOFF, TEILE FUER VERPACKUNGEN	T	67	62	101	431	254	397	7
5847 75	SCHRAUB- UND AUFPRELLVER- SCHLUESSE	T	100	35	70	1 446	345	472	7
5847 79	STOPFEN, SCHNAPPDECKEL UND KAPSELN	T	.A	72	.A	.A	362	.A	2
5847 80	SONST. VERSCHLUESSE	T	.A	28	.A	.A	242	.A	2
5847	TEILE FUER VERPACKUNGEN INSGESAMT	T	238	196	197	2 261	1 203	1 085	.
5848 10	TRANSPORTBEHAELTER AUS KUNSTSTOFF BIS 300 L	T	-	.A	.A	-	.A	.A	1
5848 30	FAESSER (AUCH HOBBOCKS)	1000 ST	-	.A	.A	-	.A	.A	2
5848 81	KANISTER (AUCH KANNEN)	T	-	.A	.A	-	.A	.A	1
5848 83	BEHAELTER ZUM SAMMELN VON ABFAELLEN U. ALTSTOFFEN	1000 ST	.A	.A	.A	.A	.A	.A	1
5848 85	MUELLTONNEN BIS 120 L	T	.A	.A	.A	.A	.A	.A	1
5848 90	MUELLGROSSBEHAELTER UE. 120 L	1000 ST	-	-	-	-	-	-	-
5848	SAMMELBEHAELTER F. ALTSTOFFE	T	.A	-	-	.A	-	-	-
5848	SONST. TRANSPORTBEHAELTER	1000 ST	.A	.A	.A	.A	.A	.A	2
5848	INSGESAMT	T	130	970	428	142	1 426	1 626	.
5849 12	LAGER-, TRANSPORTGROSSBEHAELTER U.-TANKS A. KUNSTSTOFF UE. 300 L	1000 ST	43	181	125	142	1 426	1 626	.
5849 18	BRENNSTOFFBEHAELTER U. -TANKS AUS GLASFASERVERST. KUNSTSTOFF	T	-	-	-	-	-	-	-
5849 50	AUS SONST. KUNSTSTOFF	ST	-	-	.A	-	-	.A	2
5849 62	BEHAELTER U. TANKS FUER NAHRUNGSMITTEL (EINSCHL. FUER GETRAENKE)	T	.A	-	.A	.A	-	.A	1
5849 68	BEHAELTER U. TANKS FUER DIE CHEMISCHE INDUSTRIE	ST	.A	-	.A	.A	-	.A	1
5849 81	AUS GLASFASERVERST. KUNSTSTOFF	T	-	-	.A	-	-	.A	1
5849 89	AUS SONST. KUNSTSTOFF	ST	.A	-	.A	.A	-	.A	1
5849 90	MUELLGROSSBEHAELTER	T	.A	-	.A	.A	-	.A	2
5849	SAMMELBEHAELTER F. ALTSTOFFE	ST	.A	.A	.A	.A	.A	.A	2
5849	SONST. LAGER-, TRANSPORTGROSS- BEHAELTER U. -TANKS	T	-	.A	.A	-	.A	.A	1
5849	INSGESAMT	ST	.A	.A	.A	.A	.A	.A	.
5851 11	BEKLEIDUNG U. KURZWAREN AUS KUNSTSTOFF	T	-	-	-	-	-	-	-
5851 19	SCHUHE U. STIEFEL GANZ AUS KUNSTSTOFF	1000 PAAR	-	-	-	-	-	-	-
5851 43	ARBEITSSCHUHE U. -STIEFEL	1000 PAAR	-	-	-	-	-	-	-
5851 49	SONST. SCHUHE U. STIEFEL	T	.A	-	.A	.A	.A	.A	2
5851 71	REGEN- U. ARBEITSSCHUTZBEKLEI- DUNG	.A	.A	-	.A	.A	.A	.A	1
5851 74	SCHUERZEN U. SONST. BEKLEIDUNG	.A	.A	-	.A	.A	.A	.A	1
5851 76	KUNSTSTOFFKNOEPPE	MILL. ST	5	1	2	80	97	188	3
5851 79	REISSVERSCHLUESSE	1000 M	-	.A	.A	-	.A	.A	1
5851	BAENDER U. STREIFEN, M. ZAEHNEN F. REISSVERSCHL. U.A. TEILE F. REISSVERSCHLUESSE	.A	.A	.A	.A	.A	-	-	-
5851	SONST. KURZWAREN	.A	.A	.A	.A	986	1 963	1 639	4
5851	INSGESAMT	.A	.A	.A	.A	1 705	8 755	5 288	.
5853 12	HAUSHALTS-, GEBRAUCHS- U. GARTEN- ARTIKEL AUS KUNSTSTOFF	T	-	.A	-	-	.A	-	-
5853 14	KUNSTSTOFFGESCHIRR	T	-	-	-	-	-	-	-
5853 16	EINWEGGESCHIRR (OHNE EINWEG- TRINKBECHER)	T	.A	21	27	.A	358	312	4
5853 21	EINWEGTRINKBECHER	T	.A	-	-	.A	-	-	-
5853 23	SONST. KUNSTSTOFFGESCHIRR	T	.A	-	-	.A	-	-	-
5853 25	STAPELARTIKEL AUS KUNSTSTOFF	T	.A	.A	.A	.A	.A	.A	1
5853	KOERBE	1000 ST	.A	.A	.A	.A	.A	.A	1
5853	HAUSHALTSEIMER	T	77	187	1 043	172	709	582	5
5853	WANNEN, SCHUESSELN	1000 ST	149	568	1 166	172	709	582	5
5853	INSGESAMT	T	.A	.A	.A	.A	.A	.A	3

11 PRODUKTION NACH GUETERARTEN UND GUETERKLASSEN - NEUE LAENDER UND BERLIN-OST

MELDE- NR	ERZEUGNIS	EINHEIT	M E N G E			W E R T I N 1000 DM			ANZAHL DER BETR.
			1991 1. VJ	1991 4. VJ	1992 1. VJ	1991 1. VJ	1991 4. VJ	1992 1. VJ	
5853 27	FLASCHEN- U. KOMBIREGAL	T	.A	.A	.A	.A	.A	.A	1
5853 31	FRISCHHALTEBEHAELTER KUEHLBOXEN, KUEHLTASCHEN (NICHT GENAHT)	T	.A	.A	.A	.A	.A	.A	1
5853 39	SONST. FRISCHHALTEBEHAELTER	1000 ST	.A	.A	.A	.A	.A	.A	1
5853 40	MUELLGEFAESSE AUS KUNSTSTOFF	T	177	32	42	924	336	388	3
5853 51	HANDSIEBE	T	.A	.A	.A	.A	.A	.A	1
5853 55	ANDERE KUECHENGERAETE UND -ZUBEHOER	T	69	190	376	892	1 236	2 445	4
5853 60	MATTEN U. LAEUFER AUS SCHAUM- KUNSTSTOFF	T	.A	.A	.A	.A	.A	.A	1
5853 71	TOILETTEARTIKEL	T	.A	.A	.A	.A	.A	.A	1
5853 76	WASCH- U. REINIGUNGSSCHWAEMME (AUCH SCHWAMMTUECHER)	T	-	-	-	-	-	-	-
5853 76	FRISIERKAEMME, EINSTECKKAEMME, HAARSPANGEN U.DGL.	80	.A	94	3
5853 79	SONST. TOILETTEARTIKEL	2 162	1 169	1 565	7
5853 80	ARTIKEL FUER GARTEN- U. BLUMEN- PFLEGE	T	404	203	538	1 158	1 139	1 783	13
5853 90	SONST. HAUSHALTS- U. GEBRAUCHS- ARTIKEL	T	513	1 507	1 715	3 725	7 077	5 891	20
5853	INSGESAMT	10 242	13 011	13 891	.
	MEDIZINISCHE, SANITAERE, HYGIE- NISCHE U. LABORBEDARFSARTIKEL AUS KUNSTSTOFF								
5854 10	MEDIZINISCHE U. LABOR- BEDARFSARTIKEL	T	16	23	.A	474	752	.A	4
5854 90	ARM-, SITZ- U. FUSSBADEWANNEN U.A. SANIT. U. HYG. ARTIKEL 1)	T	.A	.A	-	.A	.A	-	-
5854	INSGESAMT	T	.A	.A	.A	.A	.A	.A	.
	BUERO-, GESCHAFTS-U. SCHULBEDARF AUS KUNSTSTOFF								
5855 30	SCHREIB- U. ZEICHENGERAETE (OHNE FUELLHALTER, KUGELSCHREI- BER U. AE.)	T	.A	.A	.A	.A	.A	.A	2
5855 50	RINGBUECHER, MAPPEN, HUELLEN (OHNE SATTLER- U. TAESCHNER- WAREN)	T	41	48	87	396	437	508	6
5855 80	SONST. BUERO-, GESCHAFTS- U. SCHULBEDARF	T	1	.A	.A	13	.A	.A	4
5855	INSGESAMT	T	.A	.A	.A	.A	.A	.A	.
	MOEBEL GANZ AUS KUNSTSTOFF								
5856 10	WOHNMOEBEL	-	-	-	-
5856 30	BADEZIMMERMUEBELA	.A	.A	1
5856 50	GARTEN- U. BALKONMOEBEL	-	-	.A	1
5856 90	SONST. MOEBELA	.A	.A	3
5856	INSGESAMT	6 444	21 699	1 711	.
5857 00	FERTIGHAEUER UND SONST. FERTIG- TEILBAUTEN (GEBAEUDE) Z. VOLLMON- TAGE VORGESEHEN, UEBERW. AUS KUNSTSTOFF (OHNE TRAGLUFTHALLEN)	1000 M2 ST	-	-	.A	-	-	.A	1
5858 00	PNEUMATISCHE KUNSTSTOFFERZEUG- NISSE (OHNE SPIELWAREN, TURN- U. SPORTGERAETE)A	-	-	-
	ANDERE FERTIGERZEUGNISSE AUS KUNSTSTOFF								
5859 20	SCHMUCK AUS KUNSTSTOFF	T	-	-	-	-	-	-	-
5859 41	DEKORATIONS- U. WERBEARTIKELA	.A	55	3
5859 49	ANDENKEN, ZIERGEGENSTAENDE U.A.	-	-	-	-
5859 50	BLUMEN, BLATTWERK U. FRUECHTE SOWIE WAREN DARAUS	T	-	-	-	-	-	-	-
5859 60	SCHILDER, VERKEHRSZEICHEN, BUCHSTABEN U.A.	T	.A	.A	.A	.A	.A	.A	3
5859 91	PLANEN (NICHT GENAHT)	T	.A	.A	.A	.A	.A	.A	1
5859 99	SONST. FERTIGERZEUGNISSE	T	66	90	204	1 089	1 866	1 954	6
5859	INSGESAMT	1 212	2 214	2 391	.
	REPARATUREN, VEREDLUNG UND MONTAGEN VON ERZEUGNISSEN DIESER GUETERGRUPPE								
5892 00	REPARATUREN	-	.A	.A	1
	EIGENVEREDLUNG								
5895 10	AUSKLEIDUNGS- U. SONST. OBER- FLAECHENSCHUTZ	-	-	-	-
5895 90	SONST. VEREDLUNGSARBEITENA	636	1 002	4
5895	INSGESAMTA	636	1 002	.
5896 00	LOHNVEREDLUNG	787	7 399	1 225	3
	MONTAGEN								
5897 58	VON FERTIGTEILBAUTEN IM HOCH- BAU, UEBERW. AUS KUNSTSTOFF	-	-	-	-
5897 90	VON SONST. ERZEUGNISSEN DIESER GUETERGRUPPE	341	1 504	1 530	10
5897	INSGESAMT	341	1 504	1 530	.

1) NICHT ZUM EINBAU BESTIMMT.

11 PRODUKTION NACH GUETERARTEN UND GUETERKLASSEN - NEUE LAENDER UND BERLIN-OST

MELDE- NR	ERZEUGNIS	EINHEIT	M E N G E			W E R T I N 1000 DM			ANZAHL DER BETR.
			1991 1. VJ	1991 4. VJ	1992 1. VJ	1991 1. VJ	1991 4. VJ	1992 1. VJ	
GUMMIWAREN									
BEREIFUNGEN									
BEREIFUNGEN FUER PERSONENKRAFT- WAGEN (OHNE ZUSATZBEZEICHNUNG "C" ODER "TRANSPORT")									
5911 32	LAUFDECKEN	T	3 556	2 491	2 442				
5911 34	LUFTSCHLAEUCHE	1000 ST	549	358	355	16 800	11 849	13 192	3
		T	.A	.A	.A				
		1000 ST	.A	.A	.A	.A	.A	.A	1
BEREIFUNGEN FUER LASTKRAFTWAGEN, OMNIBUSSE U. ERDBEWEGUNGSMAS- SCHINEN									
MIT EINEM FELGENDURCHMESSER BIS EINSCHL. 495 MM (AUCH MIT ZUSATZBEZEICHNUNG "C" ODER "TRANSPORT")									
5911 41	LAUFDECKEN	T	427	859	1 031				
5911 43	LUFTSCHLAEUCHE	1000 ST	26	30	36	3 381	4 122	4 632	3
		T	-	-	-				
		1000 ST	-	-	-	-	-	-	-
MIT EINEM FELGENDURCHMESSER UEBER 495 MM									
5911 45	LAUFDECKEN	T	.A	.A	.A				
5911 47	LUFTSCHLAEUCHE	1000 ST	.A	.A	.A	.A	.A	.A	1
		T	.A	.A	.A				
		1000 ST	.A	.A	.A	.A	.A	.A	1
BEREIFUNGEN FUER ACKERSCHLEPPER									
5911 52	LAUFDECKEN	T	.A	.A	.A				
5911 54	LUFTSCHLAEUCHE	1000 ST	.A	.A	.A	.A	.A	.A	2
		T	.A	.A	.A				
		1000 ST	.A	.A	.A	.A	.A	.A	1
BEREIFUNGEN FUER HAND- UND INDUSTRIEKARREN									
5911 62	LAUFDECKEN	T	.A	.A	.A				
5911 64	LUFTSCHLAEUCHE	1000 ST	.A	.A	.A	.A	.A	.A	1
		T	.A	.A	.A				
		1000 ST	.A	.A	.A	.A	.A	.A	1
BEREIFUNGEN FUER ACKERMASCHINEN UND ACKERWAGEN									
5911 72	LAUFDECKEN	T	.A	.A	.A				
5911 74	LUFTSCHLAEUCHE	1000 ST	.A	.A	.A	.A	.A	.A	1
		T	.A	-	-				
		1000 ST	.A	-	-	.A	-	-	-
BEREIFUNGEN F. SONST. FAHRZEUGE									
5911 93	LAUFDECKEN	T	196	.A	.A	2 041	.A	.A	2
5911 95	LUFTSCHLAEUCHE	T	.A	.A	.A	.A	.A	.A	1
5911 99	REIFENBAENDER ALLER ART (AUCH VOLLGUMMIREIFEN)	T	.A	.A	.A				
		1000 ST	.A	.A	.A	.A	.A	.A	1
5911	INSGESAMT	58 048	36 597	34 828	.
BEREIFUNGZUBEHOER U. -REPARATUR- MATERIAL									
5919 10	BEREIFUNGZUBEHOER U. KLEIN- FLICKZEUG	T *	3 561	17	.A	.	.	.	2
5919 20	WERKSTAETENMATERIAL	T *	.A	.A	.A				1
5919	INSGESAMT	1 006	378	208	.
TECHNISCHE WEICHGUMMIWAREN									
MASCHINENSCHLAEUCHE (AUCH CHIRUR- GISCHE SCHLAEUCHE)									
5921 11		T	.A	.A	.A	.A	.A	.A	2
5921 14	WASSER-, PRESSLUFT- U. AUTOGEN- SCHLAEUCHE	T	.A	.A	.A	.A	.A	.A	1
5921 19	ANDERE SCHLAEUCHE (OHNE GEWEBTE FEUERLOESCHSCHLAEUCHE)	T	614	625	846	5 391	4 628	6 774	3
5921 40	FLACHRIEMEN	T	-	-	.A			.A	1
5921 50	KEILRIEMEN	T	133	.A	.A	3 915	.A	.A	1
5921 60	FOERDERGURTE, TRANSPORTBAENDER	T	2 856	.A	.A				
		1000 M	168	.A	.A	22 828	.A	.A	2
5921 70	WALZENBEZUEGE	T	190	39	33	3 383	873	785	4
5921 80	GUMMIMETALLVERBINDUNGEN	T	207	364	537	3 429	5 142	6 449	9
5921 93	BODEN- U. WANDBELAG, MATTEN U. LAEUFER	T	424	.A	294	1 301	.A	743	3
5921 95	PROFILE U. SCHNUERE (OHNE RAHMEN U. RINGE)	T	310	.A	.A	2 171	.A	.A	6
5921 96	RAHMEN U. RINGE	T	126	317	206	4 301	3 688	3 836	13
5921 97	PLATTEN, BLAETTER, STREIFEN	T	376	258	107	1 558	1 220	432	5
5921 99	SONST. TECHN. WEICHGUMMIWAREN	T	453	530	617	5 308	5 232	6 467	10
5921	INSGESAMT	54 216	43 234	41 079	.
WEICHGUMMIWAREN FUER HYGIENISCHE, MEDIZINISCHE U. SANITAERE ZWECKE									
5922 32	SCHUTZMITTEL	T	.A	.A	.A				
5922 50	HANDSCHUE	1000 ST	.A	.A	.A	.A	.A	.A	1
		T	.A	.A	.A				
5922 60	WEICHGUMMIWAREN FUER DIE ORTHOPAEDIETECHNIK	1000 PAAR	.A	.A	.A	.A	.A	.A	1
5922 91	SONST. WEICHGUMMIWAREN FUER HYG., MED. U. SANIT. ZWECKE	T	-	-	-	-	-	-	-
5922	INSGESAMT	.	.A	.A	-	.A	.A	-	-
		1 980	471	-	-

11 PRODUKTION NACH GUETERARTEN UND GUETERKLASSEN - NEUE LAENDER UND BERLIN-OST

MELDE- NR	ERZEUGNIS	EINHEIT	M E N G E			W E R T I N 1000 DM			ANZAHL DER BETR.
			1991 1. VJ	1991 4. VJ	1992 1. VJ	1991 1. VJ	1991 4. VJ	1992 1. VJ	
5923 10	BESOHLMATERIAL ABSATZPLATTEN U. ABSAETZE	T	.A	-	-	.A	-	-	-
5923 41	SOHLENPLATTEN	T	.A	.A	.A	.A	.A	.A	2
5923 45	MASSIV	T	-	-	-	-	-	-	-
5923 70	ZELLIG	T	.A	.A	.A	.A	.A	.A	1
5923	FORMSOHLEN	T	.A	.A	.A	.A	.A	.A	1
	INSGESAMT	T	259	591	311	2 204	3 019	655	.
5924 00	SCHUHE MIT OBERTEIL AUS GUMMI SOWIE LAUF SOHLE AUS GUMMI ODER KUNSTSTOFF	T	.A	.A	.A	.A	.A	.A	2
	1000 PAAR		.A	.A	.A	.A	.A	.A	2
5925 00	GUMMIERTE GEWEBE (AUCH IN VERBIN- DUNG MIT SCHAUM-, SCHWAMM- ODER ZELLGUMMI)	T	.A	.A	.A	.A	.A	.A	2
	1000 M2		.A	.A	.A	.A	.A	.A	2
5926 00	KONFEKTIONSARTIKEL (VULKANISIERT, GESCHWEISST, GEKLEBT) 1)	T	.A	10	.A	.A	139	.A	2
	SCHWAMM-, ZELL-, MOOS- U. SCHAUM- GUMMIARTIKEL	T	.A	.A	.A	.A	.A	.A	1
5927 20	SCHWAMM-, ZELL- U. MOOSGUMMIAR- TIKEL	T	127	135	.A	1 411	959	.A	1
5927 40	SCHAUMGUMMIARTIKEL	T	.A	.A	.A	.A	.A	.A	1
5927	INSGESAMT	T	.A	.A	.A	.A	.A	.A	.
	SPORT- U. CAMPINGARTIKEL AUS GUMMI	T	.A	.A	.A	.A	.A	.A	1
5928 10	GUMMIBAELE U. INNENBLASEN FUER BAELLE	T	.A	.A	.A	.A	.A	.A	1
5928 51	SCHLAUCHBOOTE AUS GUMMIERTEM GEWEBE	T	-	-	-	-	-	-	-
5928 91	SONST. SPORT- U. CAMPINGARTIKEL AUS GUMMI	T	.A	.A	.A	.A	.A	.A	2
5928	INSGESAMT	T	.A	.A	.A	.A	.A	.A	.
5929 10	SONST. WEICHGUMMIWAREN KAUTSCHUKLEBSTOFFE (EINSCHL. GUMMILOESUNG)	T	.A	.A	.A	.A	.A	.A	3
5929 30	TECHNISCHES REPARATURMATERIAL	T	-	-	-	-	-	-	-
5929 71	ISOLIER- U. KLEBEBAENDER	T	-	-	-	-	-	-	-
5929 80	GUMMIHAARPOLSTER U. KROLLHAAR	T	.A	-	-	.A	-	-	-
5929 91	KAUTSCHUKMISCHUNGEN (AUCH VOR- VULKANISIERTER LATEX MIT ZUSATZSTOFFEN)	T	4 884	3 875	8 287	13 905	10 034	15 021	7
5929 98	SONST. WEICHGUMMIWAREN	T	54	.A	.A	388	.A	.A	5
5929	INSGESAMT	T	5 431	4 199	8 930	15 845	11 373	18 358	.
5931 00	TECHNISCHE U. ELEKTROTECHNISCHE HARTGUMMIWAREN	T	.A	.A	.A	.A	.A	.A	1
5932 00	SONST. HARTGUMMIWAREN	T	.A	.A	.A	.A	.A	.A	2
5941 20	ALTGUMMI, REGENERAT U. MAHLGUT	T *	.A	.A	.A
5941 40	REGENERAT	T *	-	-	-
5941	INSGESAMT	TA	.A	.A	.
	RUNDERNEUERUNGEN, REPARATUREN UND VEREDLUNG VON ERZEUGNISSEN DIESER GUETERGRUPPE	TA	.A	.A	3
5992 10	RUNDERNEUERUNGEN U. REPARATUREN	TA	.A	.A	1
5992 50	REPARATUREN VON BEREIFUNGEN (OHNE RUNDERNEUERUNGEN)	TA	.A	.A	2
5992 90	REPARATUREN VON SONST. ERZEUG- NISSEN DIESER GUETERGRUPPE	TA	.A	.A	2
5992	INSGESAMT	T	.	.	.	460	2 145	2 499	.
5995 00	EIGENVEREDLUNG	T	.	.	.	-	-	-	-
5996 00	LOHNVEREDLUNG	TA	.A	.A	1
	LEDER								
6111 00	LEDER, GEGERBT ABER NICHT ZUGERICHTET	T	919	493	.A	3 782	1 994	.A	2
6121 10	OBERLEDER AUS KALBFELLEN	T *	74	76	29	3 795	2 691	1 396	4
6121 20	AUS RIND- U. EINHUFERHAEUTEN	T *	333	537	221	11 874	12 234	5 786	6
6121 30	AUS SCHAF- U. LAMMFELLEN 2)	T *	296	395	171	.	.	.	1
6121 50	AUS ZIEGEN-U. ZICKELFELLEN 3)	T *	.A	.A	.A	.A	.A	.A	1
6121 80	AUS SONST. HAEUTEN U. FELLEN	T *	.A	.A	.A	.A	.A	.A	2
6121	INSGESAMT	T *	452	617	256	17 413	15 074	7 302	.
	1000 M2*		441	479	210

1) EINSCHL. SCHUHE MIT OBERTEIL AUS GUMMI SOWIE LAUF SOHLE AUS GUMMI ODER KUNSTSTOFF. - 2) IN MELDENUMMER 6121 50 ENTHALTEN.
3) ENTHAELT AUCH DIE MELDENUMMER 6121 30.

11 PRODUKTION NACH GUETERARTEN UND GUETERKLASSEN - NEUE LAENDER UND BERLIN-OST

MELDE- NR	ERZEUGNIS	EINHEIT	M E N G E			W E R T I N 1000 DM			ANZAHL DER BETR.
			1991 1. VJ	1991 4. VJ	1992 1. VJ	1991 1. VJ	1991 4. VJ	1992 1. VJ	
6124 10	FUTTERLEDER AUS KALBFELLEN, RIND- U. EIN- HUFERHAEUTEN	T *	34	89	53				
6124 30	AUS SCHAF- U. LAMMFELLEN 1)	1000 M2*	35	84	68	584	1 418	1 273	9
6124 50	AUS ZIEGEN U. ZICKELFELLEN 1)	1000 M2*							1
6124 90	AUS SONST. HAEUTEN U. FELLEN 2)	1000 M2*	106	127	113				3
6124	INSGESAMT	1000 M2*	184	199	169	1 946	1 948	1 536	5
			139	215	166				
			219	283	237	2 530	3 366	2 809	.
6125 11	ANDERE FLAECHENLEDER BEKLEIDUNGS- U. HANDSCHUHLEDER- AUS KALBFELLEN, RIND- U. EIN- HUFERHAEUTEN	T *	.A	.A	.A				
6125 13	AUS SCHAF- U. LAMMFELLEN 3)	1000 M2*	.A	.A	.A	.A	.A	.A	2
6125 15	AUS ZIEGEN- U. ZICKELFELLEN 4)	1000 M2*							2
6125 19	AUS SONST. HAEUTEN U. FELLEN	1000 M2*	16	7	15	807	459	635	5
6125 30	POLSTERLEDER	1000 M2*	40	16	34				2
6125 40	FEINLEDER FUER DIE LEDERWAREN- HERSTELLUNG	1000 M2*	.A	.A	.A	.A	.A	.A	2
6125 50	ASA-LEDER 5)	1000 M2*	65	159	262				6
6125 60	TECHNISCHE FLAECHENLEDER 6)	1000 M2*	101	213	354	2 408	5 110	8 926	3
6125 91	SONSTIGE FLAECHENLEDER AUS KALBFELLEN, RIND- U. EIN- HUFERHAEUTEN	T *	.A	.A	.A	.A	.A	.A	2
6125 93	AUS SCHAF- U. LAMMFELLEN	1000 M2*	.A	.A	.A	.A	.A	.A	1
6125 95	AUS ZIEGEN- U. ZICKELFELLEN	1000 M2*							
6125 99	AUS SONST. HAEUTEN U. FELLEN	1000 M2*							1
6125	INSGESAMT	1000 M2*	301	191	310	5 300	6 727	10 897	.
6127 14	GEWICHTSLEDER	1000 M2*	478	277	454				4
6127 80	FLEXIBEL-SPALTLEDER	T *	.A	.A	.A	.A	.A	.A	5
6127	SONSTIGE GEWICHTSLEDER	T *	.A	.A	.A	.A	.A	.A	.
6127	INSGESAMT	T *	544	191	194	3 228	2 568	2 116	.
6131 00	LEDERRESTSTOFFE	T *	.A	.A	.A	.A	.A	.A	2
6135 00	REKONSTITUIERTES LEDER AUF DER GRUNDLAGE VON LEDER ODER LEDER- FASERN HERGESTELLT, IN PLATTEN, BLAETTERN ODER STREIFEN, AUCH ROLLEN	T *	.A	.A	.A	.A	.A	.A	2
6195 00	EIGENVEREDLUNG (VEREDLUNGSARBEI- TEN FUER EIGENE RECHNUNG)A	-	-	-
6196 00	LOHNVEREDLUNG (VEREDLUNGSARBEITEN FUER FREMDE RECHNUNG)A	.A	.A	4
LEDERWAREN UND SCHUHE									
6221 00	ANTRIEBSRIEMEN	T	-	-	-	-	-	-	-
6222 10	ANDERE TECHNISCHE LEDERARTIKEL	T	.A	-	-	.A	-	-	-
6222 90	SPINNEREI- U. WEBEREIARTIKEL	T	.A	-	-	.A	-	-	-
6222	SONST. TECHNISCHE LEDERARTIKEL	T	6	-	-	555	-	-	.
6222	INSGESAMT	T							
6223 20	ARBEITERSCHUTZARTIKEL	1000 PAAR	128	.A	-	542	.A	-	-
6223 90	ARBEITERSCHUTZHANDSCHUHE	T	.A	-	-	.A	-	-	-
6223	SONST. ARBEITERSCHUTZARTIKELA	.A	-	.
6223	INSGESAMT	.							
6224 10	SATTLER- UND FEINSATTLERWAREN AUS LEDER OD. REKONSTITUIERTEM LEDERA	.A	.A	1
6224 40	SATTLERWAREN FUER TIEREA	.A	.A	6
6224 72	SONST. SATTLERWAREN	2
6224 79	FEINSATTLERWAREN	1000 ST	.A	.A	.A	.A	.A	.A	2
6224	HAND- UND REISEKOFFER	6 088	2 455	2 387	13
6224	SONSTIGE FEINSATTLERWAREN AUS LEDER ODER REKONSTITUIERTEM LEDER	8 397	4 942	4 180	.
6224	INSGESAMT	.							

1) IN MELDENUMMER 6124 90 ENTHALTEN. - 2) ENTHAELT AUCH DIE MELDENUMMERN 6124 30 UND 6124 50. - 3) IN MELDENUMMER 6125 15 ENTHALTEN.
4) ENTHAELT AUCH DIE MELDENUMMER 6125 13. - 5) IN MELDENUMMER 6125 60 ENTHALTEN. - 6) ENTHAELT AUCH DIE MELDENUMMER 6125 50.

11 PRODUKTION NACH GUETERARTEN UND GUETERKLASSEN - NEUE LAENDER UND BERLIN-OST

MELDE- NR	ERZEUGNIS	EINHEIT	M E N G E			W E R T I N 1000 DM			ANZAHL DER BETR.
			1991 1. VJ	1991 4. VJ	1992 1. VJ	1991 1. VJ	1991 4. VJ	1992 1. VJ	1992 1. VJ
6225 20	FEINTAESCHNER- UND GALANTERIE- WAREN AUS LEDER ODER REKONSTI- TUIERTEM LEDER								
6225 40	SPORTGUERTEL, TRACHTENTRAEGER UND -GUERTEL SOWIE ANDERE MODISCHE GUERTEL	1000 ST	109	87	31	314	339	217	3
6225 60	DAMENHAND- UND -UMHAENGETASCHEN PORTEMONNAIES, GELDSCHIEIN- U. BRIEF TASCHEN	1000 ST	22	22	20	528	759	615	4
6225 80	SONSTIGE FEINTAESCHNER- UND GALANTERIEWAREN	1000 ST	286	97	67	1 490	1 002	834	6
6225	INSGESAMT	2 743	2 426	3 163	13
6226 00	HANDSCHUHE AUS LEDER ODER REKON- STITUIERTEM LEDER (OHNE ARBEITERSCHUTZHANDSCHUHE)	1000 PAAR	12	21	.A	228	624	.A	2
6227 10	SATTLER- UND FEINSATTLERWAREN AUS TEXTILEN GEWEBEN ODER SONSTIGEN STOFFEN	1 486	1 693	1 390	12
6227 72	SATTLERWAREN	1 486	1 693	1 390	12
6227 74	FEINSATTLERWAREN	1000 ST	136	37	.A	4 014	1 176	.A	2
6227 79	HAND- UND REISEKOFFER	1000 ST	.A	.	.	.A	.	.	.
6227	SCHALENKOFFERA	4 249	.A	10
6227	SONSTIGE FEINSATTLERWAREN	12 718	7 118	5 860	.
6228 20	FEINTAESCHNER- UND GALANTERIE- WAREN AUS TEXTILEN GEWEBEN ODER SONSTIGEN STOFFEN	1000 ST	.A	.	.	.A	.	.	.
6228 40	SPORTGUERTEL, TRACHTENTRAEGER UND GUERTEL SOWIE ANDERE MO- DISCHE GUERTEL AUS SONSTIGEN NICHTTEXTILEN STOFFEN	1000 ST	.A	.A	.	.A	.A	.	.
6228 60	DAMENHAND- UND -UMHAENGETASCHEN PORTEMONNAIES, GELDSCHIEIN- U. BRIEF TASCHEN	1000 ST	.	.A	.A	.	.A	.A	1
6228 90	SONSTIGE FEINTAESCHNER- UND GALANTERIEWAREN	359	481	.A	1
6228	INSGESAMT	381	581	.A	.
6251 00	SCHUHE ARBEITSSCHUHE U. -STIEFEL MIT OBERTEIL AUS LEDER	1000 PAAR	107	174	195	3 415	7 764	8 166	9
6252 22	SPORTSCHUHE UND -STIEFEL MIT OBERTEIL AUS LEDER	1000 PAAR	.A	.A	3	.A	.A	146	3
6252 24	BERG-, WANDER- UND SKISCHUHE TURN-, HALLEN-, TENNIS- BOOTS-, SPEZIALLEICHTATHLETIK- U.AE. SCHUHE	1000 PAAR	.A	.A	121	.A	.A	974	7
6252 29	SONSTIGE SPORTSCHUHE	1000 PAAR	.A	.A	9	.A	.A	1 133	4
6252 42	MIT OBERTEIL AUS KUNSTSTOFF ODER KAUTSCHUK	1000 PAAR	.A	.	.	.A	.	.	.
6252 49	MIT OBERTEIL AUS ANDEREN STOFFEN	1000 PAAR
6252	INSGESAMT	1000 PAAR	335	118	133	2 695	2 045	2 253	.
6253 10	STRASSENSCHUHE UND -STIEFEL MIT OBERTEIL AUS LEDER	1000 PAAR	668	139	280	12 959	3 908	5 367	13
6253 40	FUER KINDER (BIS GROESSE 35)	1000 PAAR	572	826	340	23 326	25 004	14 358	30
6253 70	FUER HERREN (AB GROESSE 36)	1000 PAAR	789	466	500	29 923	13 541	20 694	29
6253 92	FUER DAMEN (AB GROESSE 36)	1000 PAAR	.A	.A	.A	.A	.A	.A	1
6253 99	MIT OBERTEIL AUS KUNSTSTOFF ODER KAUTSCHUK	1000 PAAR	.A	.A	.A	.A	.A	.A	2
6253	MIT OBERTEIL AUS ANDEREN STOFFEN	1000 PAAR	.A	.A	.A	.A	.A	.A	.
6253	INSGESAMT	1000 PAAR	2 200	1 454	1 141	68 607	42 677	40 657	.
6254 10	SANDALEN UND FUTTERLOSE SANDALETTEN	1000 PAAR	51	.	.A	1 081	.	.A	1
6254 40	MIT OBERTEIL AUS LEDER	1000 PAAR	.A	.	.	.A	.	.	.
6254 70	FUER KINDER (BIS GROESSE 35)	1000 PAAR	.A	.	.	.A	.	.	.
6254 90	FUER HERREN (AB GROESSE 36)	1000 PAAR	85	.	.	3 843	.	.	.
6254	FUER DAMEN (AB GROESSE 36)	1000 PAAR	.A	.	.	.A	.	.	.
6254	MIT OBERTEIL AUS AND. STOFFEN	1000 PAAR	.A	.	.A	5 596	.	.A	.
6254	INSGESAMT	1000 PAAR	165	.	.A
6255 41	HAUSSCHUHE	1000 PAAR	93	40	.A	783	387	.A	2
6255 46	MIT OBERTEIL AUS LEDER	1000 PAAR	.A	.A	713	.A	.A	6 220	17
6255 49	MIT OBERTEIL AUS TEXTILIEN	1000 PAAR	.A	.A	.A	.A	.A	.A	3
6255	MIT OBERTEIL AUS ANDEREN STOFFEN	1000 PAAR	.A	.A	.A	.A	.A	.A	.
6255	INSGESAMT	1000 PAAR	1 290	1 028	790	10 183	8 891	6 812	.
6258 00	LEDERGAMASCHEN	1000 PAAR
6259 10	SCHUHBESTANDTEILE AUS LEDER U. EINLEGESOHLENA	.A	.A	7
6259 50	SCHUHBESTANDTEILE AUS LEDER (EINSCHL. AUS REKONSTITUIER- TEM LEDER)A	.A	.A	4
6259	EINLEGESOHLEN AUS ALLEN MATERI- ALIEN)	3 313	2 487	2 137	.
6259	INSGESAMT
6292 10	REPARATURENA	.A	.A	3
6292 50	VON LEDERWAREN (EINSCHL. REISE- ARTIKEL)A	.A	.A	38
6292	VON SCHUHEN	1 698	2 652	2 927	.
6292	INSGESAMT

11 PRODUKTION NACH GUETERARTEN UND GUETERKLASSEN - NEUE LAENDER UND BERLIN-OST

MELDE- NR	ERZEUGNIS	EINHEIT	M E N G E			W E R T I N 1000 D M			ANZAHL DER BETR.
			1991 1. VJ	1991 4. VJ	1992 1. VJ	1991 1. VJ	1991 4. VJ	1992 1. VJ	
6295 00	EIGENVEREDLUNG (VEREDLUNGSARBEI- TEN FUER EIGENE RECHNUNG)A	.A	-	-
6296 00	LOHNVEREDLUNG (VEREDLUNGSARBEI- TEN FUER FREMDE RECHNUNG)A	.A	.A	4
TEXTILIEN									
6301 00	VEREDLUNG TEXTILER ROH- U. SPINN- STOFFE	T	.A	.A	.A	.A	.A	.A	
	DAV.: FUER EIGENE RECHNUNG	T	-	-	.A	-	-	.A	1
	LOHNVEREDLUNG	T	.A	.A	.A	.A	.A	.A	4
VEREDLUNG VON GARNEN									
6302 10	GANZ ODER UEBERWIEGEND AUS BAUMWOLLE	T	.A	.A	.A	.A	.A	.A	
	DAV.: FUER EIGENE RECHNUNG	T	-	.A	-	-	.A	-	
	LOHNVEREDLUNG	T	.A	.A	.A	.A	.A	.A	3
6302 70	SYNTHETISCHEN CHEMIEFASERN	T	-	-	.A	-	-	.A	
	DAV.: FUER EIGENE RECHNUNG	T	-	-	.A	-	-	.A	1
	LOHNVEREDLUNG	T	-	-	.A	-	-	.A	1
6302 90	SONSTIGEM MATERIAL	T	.A	.A	.A	.A	.A	.A	
	DAV.: FUER EIGENE RECHNUNG	T	.A	.A	.A	.A	.A	.A	
	LOHNVEREDLUNG	T	.A	.A	.A	.A	.A	.A	2
6302	INSGESAMT	T	150	200	231	452	837	1 254	3
	DAV.: FUER EIGENE RECHNUNG	T	.A	.A	.A	.A	.A	.A	
	LOHNVEREDLUNG	T	.A	.A	.A	.A	.A	.A	
VEREDLUNG VON GEWEBEN									
FUER OBERBEKLEIDUNG									
6305 11	GANZ ODER UEBERWIEGEND AUS BAUMWOLLE	1000 M2	618	431	934	1 955	1 077	1 037	
	DAV.: FUER EIGENE RECHNUNG	1000 M2	.A	.A	.A	.A	.A	.A	
	BEDRUCKT	1000 M2	.A	.A	.A	.A	.A	.A	1
	SONSTIGE AUSRUESTUNGEN	1000 M2	.A	.A	.A	.A	.A	.A	1
	DAV.: LOHNVEREDLUNG	1000 M2	.A	.A	.A	.A	.A	.A	
	BEDRUCKT	1000 M2	-	-	-	-	-	-	
	SONSTIGE AUSRUESTUNGEN	1000 M2	.A	.A	.A	.A	.A	.A	3
6305 17	SYNTHETISCHEN CHEMIEFASERN	1000 M2	244	245	1 650	330	327	4 614	
	DAV.: FUER EIGENE RECHNUNG	1000 M2	.A	.A	.A	.A	.A	.A	
	BEDRUCKT	1000 M2	-	-	.A	-	-	.A	1
	SONSTIGE AUSRUESTUNGEN	1000 M2	.A	.A	.A	.A	.A	.A	2
	DAV.: LOHNVEREDLUNG	1000 M2	.A	.A	.A	.A	.A	.A	
	BEDRUCKT	1000 M2	.A	-	.A	.A	-	.A	1
	SONSTIGE AUSRUESTUNGEN	1000 M2	.A	.A	.A	.A	.A	.A	3
6305 19	SONSTIGEM MATERIAL	1000 M2	2 456	2 017	356	2 686	2 909	764	
	DAV.: FUER EIGENE RECHNUNG	1000 M2	.A	.A	.A	.A	.A	.A	
	BEDRUCKT	1000 M2	.A	-	-	.A	-	-	
	SONSTIGE AUSRUESTUNGEN	1000 M2	-	.A	-	-	.A	-	
	DAV.: LOHNVEREDLUNG	1000 M2	.A	.A	.A	.A	.A	.A	
	BEDRUCKT	1000 M2	.A	.A	.A	.A	.A	.A	1
	SONSTIGE AUSRUESTUNGEN	1000 M2	.A	.A	.A	.A	.A	.A	3
6305 60	FUER BETT- U. HAUSHALTSWAESCHE	1000 M2	.A	.A	.A	.A	.A	.A	
	DAV.: FUER EIGENE RECHNUNG	1000 M2	.A	.A	.A	.A	.A	.A	
	BEDRUCKT	1000 M2	.A	.A	.A	.A	.A	.A	1
	SONSTIGE AUSRUESTUNGEN	1000 M2	.A	.A	.A	.A	.A	.A	1
	DAV.: LOHNVEREDLUNG	1000 M2	.A	.A	.A	.A	.A	.A	
	BEDRUCKT	1000 M2	.A	.A	.A	.A	.A	.A	1
	SONSTIGE AUSRUESTUNGEN	1000 M2	.A	.A	.A	.A	.A	.A	2
6305 81	FUER HEIM- U. SONSTIGE HAUSTEX- TILIEN (OHNE TEXTILE FUSSBODEN- BELAEGE)	1000 M2	.A	.A	.A	.A	.A	.A	
	DAV.: FUER EIGENE RECHNUNG	1000 M2	.A	.A	.A	.A	.A	.A	
	BEDRUCKT	1000 M2	-	-	-	-	-	-	
	SONSTIGE AUSRUESTUNGEN	1000 M2	-	-	-	-	-	-	
	DAV.: LOHNVEREDLUNG	1000 M2	.A	-	.A	.A	-	.A	
	BEDRUCKT	1000 M2	.A	-	.A	.A	-	.A	1
	SONSTIGE AUSRUESTUNGEN	1000 M2	.A	-	.A	.A	-	.A	1

11 PRODUKTION NACH GUETERARTEN UND GUETERKLASSEN - NEUE LAENDER UND BERLIN-OST

MELDE- NR	ERZEUGNIS	EINHEIT	M E N G E			W E R T I N 1000 D M			ANZAHL DER BETR.
			1991 1. VJ	1991 4. VJ	1992 1. VJ	1991 1. VJ	1991 4. VJ	1992 1. VJ	
6305 90	FUER SONSTIGE ZWECKE	1000 M2	1 617	903	2 548	1 271	613	1 076	
	DAV.: FUER EIGENE RECHNUNG	1000 M2	484	602	682	470	390	453	
	BEDRUCKT	1000 M2	.A	.A	.A	.A	.A	.A	1
	SONSTIGE AUSRUESTUNGEN	1000 M2	.A	.A	.A	.A	.A	.A	3
	DAV.: LOHNVEREDLUNG	1000 M2	1 133	301	1 866	801	223	623	
	BEDRUCKT	1000 M2	.A	.A	.A	.A	.A	.A	2
	SONSTIGE AUSRUESTUNGEN	1000 M2	.A	.A	.A	.A	.A	.A	4
6305	INSGESAMT	1000 M2	6 681	4 429	6 940	8 520	6 017	8 814	
	DAV.: FUER EIGENE RECHNUNG	1000 M2	.A	.A	.A	.A	.A	.A	.
	LOHNARBEIT	1000 M2	.A	.A	.A	.A	.A	.A	.
	VEREDLUNG VON MASCHENWARE								
	KETTSTUHL U. RASCHELWARE, RUND-								
	WIRK- U. RUNDSTRICKWARE								
6308 40	FUER OBERBEKLEIDUNG	T	.A	.A	.A	.A	.A	.A	
	DAV.: FUER EIGENE RECHNUNG	T	-	-	-	-	-	-	
	BEDRUCKT	T	-	-	-	-	-	-	-
	SONSTIGE AUSRUESTUNGEN	T	-	-	-	-	-	-	-
	DAV.: LOHNVEREDLUNG	T	.A	.A	.A	.A	.A	.A	
	BEDRUCKT	T	.A	.A	.A	.A	.A	.A	
	SONSTIGE AUSRUESTUNGEN	T	.A	.A	.A	.A	.A	.A	2
6308 80	FUER SONSTIGE ZWECKE	T	.A	.A	.A	.A	.A	.A	
	DAV.: FUER EIGENE RECHNUNG	T	.A	.A	.A	.A	.A	.A	
	BEDRUCKT	T	-	-	-	-	-	-	-
	SONSTIGE AUSRUESTUNGEN	T	-	-	-	-	-	-	-
	DAV.: LOHNVEREDLUNG	T	.A	.A	.A	.A	.A	.A	
	BEDRUCKT	T	-	-	-	-	-	-	-
	SONSTIGE AUSRUESTUNGEN	T	.A	.A	.A	.A	.A	.A	9
6308	INSGESAMT	T	885	1 122	1 011	4 448	5 011	4 707	
	DAV.: FUER EIGENE RECHNUNG	T	.A	.A	.A	.A	.A	.A	.
	LOHNARBEIT	T	.A	.A	.A	.A	.A	.A	.
	VEREDLUNG SONSTIGER STOFFE								
6309 11	BESCHICHTETE GEWEBE U. GEWIRKE	1000 M2	.A	.A	.A	.A	.A	.A	
	DAV.: FUER EIGENE RECHNUNG	1000 M2	.A	.A	.A	.A	.A	.A	
	BEDRUCKT	1000 M2	-	-	-	-	-	-	-
	SONSTIGE AUSRUESTUNGEN	1000 M2	.A	-	-	.A	-	-	-
	DAV.: LOHNVEREDLUNG	1000 M2	.A	.A	.A	.A	.A	.A	
	BEDRUCKT	1000 M2	-	-	-	-	-	-	-
	SONSTIGE AUSRUESTUNGEN	1000 M2	.A	.A	.A	.A	.A	.A	1
6309 15	KASCHIERTE GEWEBE U. GEWIRKE	1000 M2	.A	.A	.A	.A	.A	.A	
	DAV.: FUER EIGENE RECHNUNG	1000 M2	.A	.A	.A	.A	.A	.A	
	BEDRUCKT	1000 M2	-	-	-	-	-	-	-
	SONSTIGE AUSRUESTUNGEN	1000 M2	.A	.A	.A	.A	.A	.A	1
	DAV.: LOHNVEREDLUNG	1000 M2	.A	.A	.A	.A	.A	.A	
	BEDRUCKT	1000 M2	-	-	-	-	-	-	-
	SONSTIGE AUSRUESTUNGEN	1000 M2	.A	.A	.A	.A	.A	.A	1
6309 90	SONSTIGE VEREDELTE TEXTILIENA	.A	.A	
	DAV.: FUER EIGENE RECHNUNGA	.A	.A	
	BEDRUCKT	-	-	-	-
	SONSTIGE AUSRUESTUNGENA	.A	.A	3
	DAV.: LOHNVEREDLUNGA	.A	.A	
	BEDRUCKT	-	-	-	-
	SONSTIGE AUSRUESTUNGENA	.A	.A	7
6309	INSGESAMT	1 784	3 463	2 753	
	DAV.: FUER EIGENE RECHNUNG	923	1 199	1 308	
	LOHNARBEIT	861	2 264	1 445	
	TEXTILE SPINNSTOFFE								
6313 00	WOLLE U. TIERHAARE, BEARBEITET	T	.A	.A	.A	.A	.A	.A	3
6315 00	VERSPINNBARE ABGAENGE U. REST- STOFFE (ABFAELLE) (EINSCHL. MI- SCHUNGEN)	T	263	123	104	200	98	105	4
	KAMMZUEGE U. VORGARN (AUCH GE- KREMPELTES ODER ANDERS FUER DIE SPINNEREI VORBEREITETES MATERIAL)								
6316 40	AUS WOLLE	T	.A	.A	.A	.A	.A	.A	2
6316 80	AUS SONST. MATERIAL	T	.A	.A	.A	.A	.A	.A	1
6316	INSGESAMT	T	2 419	1 314	1 540	21 264	8 125	12 356	
	PFLANZENFASERN, BEARBEITET								
6317 10	FLACHS	T	.A	-	-	.A	-	-	-
6317 40	HANF	T	-	-	-	-	-	-	-
6317 90	SONST. BASTFASERMATERIAL	T	-	-	-	-	-	-	-
6317	INSGESAMT	T	1	-	-	5	-	-	.

11 PRODUKTION NACH GUETERARTEN UND GUETERKLASSEN - NEUE LAENDER UND BERLIN-OST

MELDE- NR	ERZEUGNIS	EINHEIT	M E N G E			W E R T I N 1000 DM			ANZAHL DER BETR.
			1991 1. VJ	1991 4. VJ	1992 1. VJ	1991 1. VJ	1991 4. VJ	1992 1. VJ	
REISSSPINNSTOFFE U. VERWANDTE ERZEUGNISSE									
6318 50	REISSBAUMWOLLE, -JUTE, -WOLLE U. AUFBEREITETE WOLLABGAENGE U. -FAEDEN, REISSSPINNSTOFFE AUS CHEMIEFASERN INDUSTRIEWATTE (GEKREMPelte POLSTERWATTE JEDER ART, VLIESE U.AE.)	T	.A	.A	.A	.A	.A	.A	2
6318 77	AUS CHEMIEFASERN	T	10	-	-	63	-	-	-
6318 79	AUS SONST. MATERIAL	T	-	-	-	-	-	-	-
6318 91	SONST. REISSSPINNSTOFFE U. VER- WANDTE ERZEUGNISSE	T	-	-	.A	-	-	.A	1
6318	INSGESAMT	T	.A	.A	.A	.A	.A	.A	.
GARN (AUCH GEZWIRNT)									
GARN FUER GEWEBE (OHNE TEPPICH-, BASTFASER- U. HAARGARN)									
AUS BAUMWOLLE									
6321 11	MIT EINEM ANTEIL VON UEBER 85 VH BAUMWOLLE	T *	.A	.A	.A
6321 15	DARUNTER ZUM ABSATZ BESTIMMT MIT EINEM ANTEIL VON 50 BIS 85 VH BAUMWOLLE	T	1 353	1 547	1 983	5 488	7 867	9 248	11
GEMISCHT MIT CELLULOSISCHEN SPINNFASERN									
6321 18	DARUNTER ZUM ABSATZ BESTIMMT GEMISCHT MIT SYNTHETISCHEN SPINNFASERN	T *	.A	.A	-	.A	.A	-	-
6321 19	DARUNTER ZUM ABSATZ BESTIMMT GEMISCHT MIT SONST. FASERN	T *	.A	.A	.A	.A	.A	.A	3
6321 33	DARUNTER ZUM ABSATZ BESTIMMT AUS WOLLE	T	-	-	-	-	-	-	-
6321 39	MIT EINEM ANTEIL VON UEBER 85 VH WOLLE	T *	.A	.A	.A
6321 55	DARUNTER ZUM ABSATZ BESTIMMT AUS CELLULOSISCHEN SPINNFASERN	T	27	85	151	337	1 789	3 322	3
6321 59	MIT EINEM ANTEIL VON 50 BIS 85 VH CELLULOSISCHEN SPINN- FASERN	T *	307	259	290	.A	-	-	-
DARUNTER ZUM ABSATZ BESTIMMT									
6321 81	MIT EINEM ANTEIL VON UEBER 85 VH SYNTHETISCHEN SPINN- FASERN	T *	.A	.A	.A
6321 83	DARUNTER ZUM ABSATZ BESTIMMT GEMISCHT MIT BAUMWOLLE	T *	.A	.A	.A
6321 85	DARUNTER ZUM ABSATZ BESTIMMT GEMISCHT MIT CELLULOSISCHEN SPINNFASERN	T *	405	462	456	2 252	4 543	3 951	4
6321 88	DARUNTER ZUM ABSATZ BESTIMMT MIT EINEM ANTEIL VON UEBER 85 VH SYNTHETISCHEN SPINN- FASERN	T *	.A	.A	.A
6321 91	DARUNTER ZUM ABSATZ BESTIMMT AUS SONST. MATERIAL	T *	88	307	318	1 498	6 147	5 617	3
6321	INSGESAMT	T *	.A	.A	.A
6321	DARUNTER ZUM ABSATZ BESTIMMT	T	871	184	303	5 746	1 230	1 311	4
GARN FUER MASCHENWARE									
AUS BAUMWOLLE									
6322 11	MIT EINEM ANTEIL VON UEBER 85 VH BAUMWOLLE	T *	.A	.A	.A
6322 15	DARUNTER ZUM ABSATZ BESTIMMT MIT EINEM ANTEIL VON 50 BIS 85 VH BAUMWOLLE	T	646	1 255	1 881	5 538	7 043	11 257	6
GEMISCHT MIT CELLULOSISCHEN SPINNFASERN									
6322 18	DARUNTER ZUM ABSATZ BESTIMMT GEMISCHT MIT SYNTHETISCHEN SPINNFASERN	T *	.A	.A	.A	.A	.A	.A	1
6322 19	DARUNTER ZUM ABSATZ BESTIMMT GEMISCHT MIT SONST. FASERN	T *	.A	.A	.A	.A	.A	.A	4
6322 33	DARUNTER ZUM ABSATZ BESTIMMT AUS WOLLE	T	-	-	-	-	-	-	-
6322 39	MIT EINEM ANTEIL VON UEBER 85 VH WOLLE	T *	.A	.A	.A
6322 50	DARUNTER ZUM ABSATZ BESTIMMT AUS CELLULOSISCHEN SPINNFASERN	T *	.A	.A	.A	.A	.A	.	-
6322 50	DARUNTER ZUM ABSATZ BESTIMMT	T	-	.A	.A	-	.A	.A	1

11 PRODUKTION NACH GUETERARTEN UND GUETERKLASSEN - NEUE LAENDER UND BERLIN-OST

MELDE- NR	ERZEUGNIS	EINHEIT	M E N G E			W E R T I N 1000 D M			ANZAHL DER BETR.
			1991 1. VJ	1991 4. VJ	1992 1. VJ	1991 1. VJ	1991 4. VJ	1992 1. VJ	
	AUS SYNTHETISCHEN SPINNFASERN MIT EINEM ANTEIL VON 50 BIS 85 VH SYNTH. SPINNFASERN								
6322 81	GEMISCHT MIT BAUMWOLLE DARUNTER ZUM ABSATZ BESTIMMT	T *	.A	.A	.A	.	.	.	2
6322 83	GEMISCHT MIT WOLLE DARUNTER ZUM ABSATZ BESTIMMT	T *	77	.A	.A	.A	.A	.A	1
6322 85	GEMISCHT MIT CELLULOSISCHEN SPINNFASERN	T *	.A	.A	.A	749	.A	.A	1
6322 88	DARUNTER ZUM ABSATZ BESTIMMT MIT EINEM ANTEIL VON UEBER 85 VH SYNTH. SPINNFASERN	T *	.A	.A	.A	.A	.A	.A	1
6322 91	DARUNTER ZUM ABSATZ BESTIMMT AUS SONST. MATERIAL	T *	232	162	12	2 058	1 294	58	3
6322	DARUNTER ZUM ABSATZ BESTIMMT INSGESAMT	T *	.A	-	-	.A	-	-	-
	DARUNTER ZUM ABSATZ BESTIMMT	T *	1 548	2 162	2 431	11 936	13 622	15 364	.
	GARN FUER TEPPICHE U. FUSSBODEN- BELAEGE (OHNE BASTFASER- U. HAARGARN)								
6323 30	AUS WOLLE DARUNTER ZUM ABSATZ BESTIMMT	T *	.A	.A	-	.	.	.	-
6323 50	AUS CELLULOSISCHEN SPINNFASERN DARUNTER ZUM ABSATZ BESTIMMT	T *	-	-	-	.A	.A	-	-
6323 80	AUS SYNTHETISCHEN SPINNFASERN DARUNTER ZUM ABSATZ BESTIMMT	T *	.A	.A	.A	.	.	.	-
6323 90	AUS SONST. MATERIAL DARUNTER ZUM ABSATZ BESTIMMT	T *	.A	.A	.A	.A	.A	.A	2
6323	DARUNTER ZUM ABSATZ BESTIMMT INSGESAMT	T *	702	106	.A	.	.	.	-
	DARUNTER ZUM ABSATZ BESTIMMT	T *	702	106	.A	4 835	724	.A	.
	GARN FUER ANDERE ZWECHE, AUCH FUER HANDELSFERTIGE AUFMACHUNG BESTIMMTES GARN								
6324 10	AUS BAUMWOLLE DARUNTER ZUM ABSATZ BESTIMMT	T *	.A	.A	.A	.	.	.	2
6324 30	AUS WOLLE DARUNTER ZUM ABSATZ BESTIMMT	T *	.A	.A	.A	.A	.A	.A	-
6324 50	AUS CELLULOSISCHEN SPINNFASERN DARUNTER ZUM ABSATZ BESTIMMT	T *	.A	.A	.A	.	.	.	1
6324 80	AUS SYNTHETISCHEN SPINNFASERN DARUNTER ZUM ABSATZ BESTIMMT	T *	.A	.A	.A	.A	.A	.A	1
6324 91	AUS SONST. MATERIAL DARUNTER ZUM ABSATZ BESTIMMT	T *	.A	.A	.A	.A	.A	.A	1
6324	DARUNTER ZUM ABSATZ BESTIMMT INSGESAMT	T *	.A	.A	.A	.A	.A	.A	1
	DARUNTER ZUM ABSATZ BESTIMMT	T *	186	26	21	1 641	370	330	.
	BAST- U. HARTFASERGARN, AUCH GEZWIRNT								
6325 10	FLACHS- U. FLACHSHERG- (LEINEN-) GARN (AUCH RAMIEGARN)	T *	.A	.A	.A	.	.	.	3
6325 70	DARUNTER ZUM ABSATZ BESTIMMT SONST. BAST- U. HARTFASERGARN	T *	.A	.A	.A	.A	.A	.A	-
6325	DARUNTER ZUM ABSATZ BESTIMMT INSGESAMT	T *	.A	.A	.A
	DARUNTER ZUM ABSATZ BESTIMMT	T *	.A	.A	.A	.A	.A	.A	.
	TEXTURIERTES GARN								
6326 77	GANZ ODER UEBERWIEGEND AUS POLYAMID	T *	1 895	1 523	1 253	6 237	14 213	12 588	8
6326 87	DARUNTER ZUM ABSATZ BESTIMMT POLYESTER	T *	1 895	1 523	1 253	.	.	.	3
6326 90	DARUNTER ZUM ABSATZ BESTIMMT SONST. MATERIAL	T *	731	472	615	3 480	3 005	2 374	-
6326	DARUNTER ZUM ABSATZ BESTIMMT INSGESAMT	T *	-	-	-
	DARUNTER ZUM ABSATZ BESTIMMT	T *	2 626	1 995	1 867	9 717	17 218	14 962	.
	ANDERES GARN								
6327 71	TECHNISCHES GARN AUS SYNTHETI- SCHEM MATERIAL	T *	-	-	-	.	.	.	-
6327 79	NETZGARN DARUNTER ZUM ABSATZ BESTIMMT	T *	-	-	-	.	.	.	1
6327 90	SONST. TECHNISCHES GARN DARUNTER ZUM ABSATZ BESTIMMT	T *	.A	.A	.A	.A	.A	.A	1
6327	SONST. GARN DARUNTER ZUM ABSATZ BESTIMMT	T *	.A	.A	.A	.A	.A	.A	1
	DARUNTER ZUM ABSATZ BESTIMMT INSGESAMT	T *	.A	.A	.A
	DARUNTER ZUM ABSATZ BESTIMMT	T *	.A	.A	.A	.A	.A	.A	.
	NAEH- U. STOPFMITTEL, HANDSTRICK- U. HANDARBEITSGARN								
6328 11	NAEHMITTEL IN AUFMACHUNG ALLER ART	T *	.A	.A	.A	.A	.A	.A	1
6328 12	NAEHGARN AUS BAUMWOLLE	T *	.A	.A	.A	.A	.A	.A	2
6328 16	FUER DEN EINZELVERKAUF FUER INDUSTRIE U. HANDWERK	T *	.A	.A	.A	.A	.A	.A	2
6328 17	AUS CHEMIEFASERN FUER DEN EINZELVERKAUF	T *	15	75	14	474	1 615	777	3
6328 19	FUER INDUSTRIE U. HANDWERK AUS SONST. MATERIAL	T *	.A	.A	.A	.A	.A	.A	3

11 PRODUKTION NACH GUETERARTEN UND GUETERKLASSEN - NEUE LAENDER UND BERLIN-OST

MELDE- NR	ERZEUGNIS	EINHEIT	M E N G E			W E R T I N 1000 DM			ANZAHL DER BETR.
			1991 1. VJ	1991 4. VJ	1992 1. VJ	1991 1. VJ	1991 4. VJ	1992 1. VJ	1992 1. VJ
6328 20	REIHGARN U. SONST. GARN AUS BAUMWOLLE	T	-	-	-	-	-	-	-
6328 31	STOPFMITTEL	T	.A	.A	-	.A	.A	-	-
6328 35	STOPFTWIST	T	.A	-	-	.A	-	-	-
	STOPFWOLLE								
6328 51	HANDSTRICKGARN GANZ ODER UEBERWIEGEND AUS BAUMWOLLE U. CHEMIEFASERN (IM BAUMWOLLSPINNVER- FAHREN HERGESTELLT) (AUCH GEMISCHT) 1)	T							1
	WOLLE U. CHEMIEFASERN (IM KAMMGARN- BZW. STREICHGARN- SPINNVERFAHREN HERGESTELLT) (AUCH GEMISCHT)								
6328 55	STRUMPFWOLLE 2)	T	.A	.A	.A	.A	.A	.A	-
6328 56	SPORTWOLLE	T	182	.A	-	2 647	.A	.A	-
6328 71	HANDARBEITSGARN AUS BAUMWOLLE U. CHEMIEFASERN (IM BAUMWOLLSPINNVERFAHREN HERGESTELLT) 3)	T	.A	-	-	.A	-	-	-
6328 73	AUS WOLLE U. CHEMIEFASERN (IM KAMMGARN- BZW. STREICH- GARNSPINNVERFAHREN HERGE- STELLT) 4)	T	.A	.A	.A	.A	.A	.A	1
6328 79	AUS SONST. MATERIAL	T	.A	.A	.A	.A	.A	.A	1
6328	INSGESAMT	T	415	415	355	7 423	6 910	6 406	.
	ZWIRN AUS ZUGEKAUFTE ODER AUS ZUR LOHNFERTIGUNG ERHALTENEN GARNEN FUER PRODUKTIONSZWECKE (OHNE TEXTURIERTES GARN) GANZ ODER UEBERWIEGEND AUS								
6329 10	BAUMWOLLE	T	.A	.A	.A	.A	.A	.A	3
6329 30	WOLLE	T	-	-	-	-	-	-	-
6329 50	CELLULOSISCHEN SPINNFAERN	T	.A	.A	-	.A	.A	-	-
6329 60	CELLULOSISCHEN FILAMENTGARNEN	T	.A	.A	.A	.A	.A	.A	1
6329 70	SYNTHETISCHEN FILAMENTGARNEN	T	.A	.A	.A	.A	.A	.A	1
6329 80	SYNTHETISCHEN SPINNFAERN	T	.A	.A	.A	.A	.A	.A	2
6329 90	SONST. MATERIAL	T	.A	.A	.A	.A	.A	.A	1
6329	INSGESAMT	T	241	333	433	1 492	1 915	2 138	.
	SPINNSTOFFWAREN (OHNE METERWARE BZW. WIRK- U. STRICKWAREN)								
	VERBANDMITTEL, MULL U. WATTE (OHNE INDUSTRIEWATTE)								
6351 10	MULLGEWEBE, ROH U. AUSGERUESTET	T	.A	.A	.A	.A	.A	.A	3
6351 20	MULLBINDEN	T	.A	.A	.A	.A	.A	.A	1
6351 40	WATTE U. WATTEWAREN MIT SEIFE ODER REINIGUNGSMITTELEN GE- TRAENKT ODER UEBERZOGEN (KOS- METISCHE WATTE) 5)	T							-
6351 51	VERBANDMITTEL U. WATTE NICHT MIT MEDIKAMENTOESEN STOFFEN GETRAENKT, JEDOCH IN AUFMA- CHUNG FUER DEN EINZELVERKAUF, ZU MEDIZINISCHEN, CHIRURGI- SCHEN ZAHNAERZTLICHEN ODER TIERAERZTLICHEN ZWECCKEN 6)	T	379	304	302	3 355	2 878	3 903	6
6351 59	ANDERE WATTE U. WATTEWAREN (OHNE SOLCHE AUS ZELLSTOFF)	T	610	406	464	3 112	2 777	2 536	3
6351 70	ELASTISCHE BINDEN	T	.A	.A	.A	.A	.A	.A	2
6351	INSGESAMT	9 145	7 443	9 381	.
	BAENDER, GURTE, FLECHTARTIKEL, CHENILLEERZEUGNISSE, SPITZEN, STICKEREIEN U. POSAMENTEN								
6352 11	BAENDER ALLER ART	T	.A	.A	113	.A	.A	2 637	4
6352 15	UNELASTISCH	T	-	.A	.A	-	.A	.A	2
6352 20	ELASTISCH	T	.A	.A	.A	.A	.A	.A	3
6352 30	GURTE ALLER ART	T	-	-	-	-	-	-	-
6352 51	ELASTISCHE GEWEBE	T							
6352 55	FLECHTARTIKEL ALLER ART	T	95	16	21	1 057	363	661	3
6352 60	UNELASTISCH	T	.A	.A	.A	.A	.A	.A	2
6352 71	ELASTISCH	T	-	-	-	-	-	-	-
6352 74	CHENILLEERZEUGNISSE	T							
6352 75	SPITZEN	3 017	1 580	1 938	6
6352 79	MASCHINENGEKLOEPPELT AETZ- U. LUFTSPITZEN RASCHELSPITZENA	.A	.A	1
	SONST. SPITZEN (EINSCHL. GE- WEBTER SPITZENSTOFFE, ABER OHNE SPITZENSTOFFE U. BE- STICKTEN TUELL FUER VOR- HAENGE)	1 352	1 031	982	6
6352 81	STICKEREIEN (OHNE TUELL-, AETZ- U. LUFTSPITZEN) U. PARAMENTEN	1 895	1 149	1 196	7
6352 85	TAPISSERIEN ALLER ART (EINSCHL. ABGEPAESSTEM STICKMATERIAL)	1 991	1 679	1 003	4
6352 90	POSAMENTENARTIKEL ALLER ART	T	32	28	.A	2 167	1 738	.A	2
6352	INSGESAMT	15 468	12 642	12 615	.

1) IN MELDENUMMER 6328 55 ENTHALTEN. - 2) ENTHAELT AUCH DIE MELDENUMMER 6328 51. - 3) IN MELDENUMMER 6328 73 ENTHALTEN. - 4) ENT-
HAELT AUCH DIE MELDENUMMER 6328 71. - 5) IN MELDENUMMER 6351 51 ENTHALTEN. - 6) ENTHAELT AUCH DIE MELDENUMMER 6351 40.

11 PRODUKTION NACH GUETERARTEN UND GUETERKLASSEN - NEUE LAENDER UND BERLIN-OST

MELDE- NR	ERZEUGNIS	EINHEIT	M E N G E			W E R T I N 1000 D M			ANZAHL DER BETR.
			1991 1. VJ	1991 4. VJ	1992 1. VJ	1991 1. VJ	1991 4. VJ	1992 1. VJ	1992 1. VJ
6353 30	SAECKE, SCHNUERE, SEILE, TAUWERK U. NETZE SAECKE (AUCH AUS POLYETHYLEN- BZW. POLYPROPYLEN-BAENDCHEN GEWEBTE SAECKE) SCHNUERE (OHNE GEFLOCHTENE) LEINEN, SEILE U. TAUWERK GANZ ODER UEBERWIEGEND AUS SYNTHETISCHEN CHEMIEFASERN SONST. MATERIAL NETZE (METERWARE U. ABGEPASST) FISCHERNETZE 1) SONST. NETZE, AUCH HAENGEMATTEN 2) ABDECKHAUBEN U. TEXTILE BE- HAELTER	T	413	323	183	785	953	1 276	5
6353 67		T	94	23	.A	527	210	.A	3
6353 68		T	.A	.A	-	.A	.A	-	-
6353 70		T							
6353 80		T	39	263	119	617	2 210	1 720	4
6353 95		T	.A	.A	.A	.A	.A	.A	1
6353	INSGESAMT	T	559	615	349	2 092	3 481	3 394	.
6354 00	FILTERTUCH (METERWARE U. ABGE- PASST)	T	.A	.A	.A	.A	.A	.A	1
6355 00	SCHLAEUCHE ALLER ART, GEWEBT (OHNE SCHLAEUCHE GANZ AUS KUNST- STOFF ODER GUMMI)	T	.A	.A	.A	.A	.A	.A	1
	FILZ, NICHT GEWEBT U. FILZTUCH, WAREN AUS FILZ, VLIESSTOFFE U. WAREN DARAUS								
6356 31	FILZ, NICHT GEWEBT WOLL- U. HAARFILZ	T	.A	.A	.A	.A	.A	.A	1
6356 32	JUTEFILZ	T	-	-	-	-	-	-	-
6356 39	SONST. FILZ	T	-	-	-	-	-	-	-
6356 40	WAREN AUS FILZ (OHNE HUTHALBFA- BRIKATE U. POLIERRINGE)	T	-	-	-	-	-	-	-
6356 50	FILZTUCH U. VERWANDTE ERZEUG- NISSE Z.B. FUER DIE PAPIERHER- STELLUNG	T	.A	.A	.A	.A	.A	.A	1
	VLIESSTOFFE								
6356 72	FUER BEKLEIDUNG, SCHUHE, LEDER- WAREN, HAUSHALT U. WOHNBEDARF	T	492	250	224	3 207	1 802	1 628	5
6356 75	FUER EINWEGARTIKEL, FUER HY- GIENE U. ANSTALTSBEDARF	T	.A	.A	.A	.A	.A	.A	3
6356 79	FUER TECHNISCHEN U. SONST. BE- DARF	T	458	466	449	2 107	2 028	1 513	6
6356 80	WAREN AUS VLIESSTOFFEN (OHNE POLIERRINGE)	T	211	176	.A	1 320	1 010	.A	2
6356 90	FILZ U. VLIESSTOFFE, MIT SEIFE ODER REINIGUNGSMITTELEN GE- TRAENKT ODER UEBERZOGEN, WAREN DARAUS	T	.A	-	-	.A	-	-	-
6356	INSGESAMT	T	1 293	983	842	9 890	7 147	6 608	.
6357 00	HUTHALBFABRIKATE (STUMPEN, AUCH CAPELINES U. CORNETS) AUS WOLL- U. HAARFILZ DARUNTER ZUM ABSATZ BESTIMMT	1000 ST* 1000 ST	-	-	-	-	-	-	-
	SONST. SPINNSTOFFWAREN DIESER GUETERGRUPPE								
6359 10	MATTEN ALLER ART AUS TEXTILEM MATERIAL	T	.A	.A	-	.A	.A	-	-
6359 20	NAEWIRKSTOFFE (MALIMOSTOFFE) GROBGARNDIECKEN U. SONST. SPINN- STOFFWAREN (OHNE SCHLAF- U. REISEDECKEN)	T	911	591	381	6 239	2 315	1 701	7
6359 35	SCHUEVERTUECHER U.AE.	T	.A	.A	.A	.A	.A	.A	-
6359 38	SONST. SPINNSTOFFWAREN AUS GROBGARN (AUCH GROBGARNGEWE- BE)	T	-	-	-	-	-	-	-
6359 40	STAUB-, SPUEL- U. POLIERTUECHER (OHNE GESCHIRR- U. GLAESERTUE- CHER)	T	.A	.A	.A	.A	.A	.A	1
6359 60	POLIERSCHEIBEN AUS TEXTILEM MATERIAL (AUCH POLIERRINGE)	T	.A	.A	-	.A	.A	-	-
6359 80	UMSPONNENE GUMMIFAEDEN	T	.A	.A	.A	.A	.A	.A	1
6359 91	SONST. SPINNSTOFFWAREN DIESER GUETERGRUPPE, A.N.G. (AUCH PUTZTUECHER SOWIE PUTZLAPPEN)A	.A	.A	1
6359	INSGESAMT	8 456	3 038	2 393	.
	METERWARE (OHNE GROBGARNGEWEBE, HEIM- U. HAUSTEXTILIEN SOWIE VERWANDTE ERZEUGNISSE, OHNE GE- WIRKTEN ODER GESTRICKTEN STOFF)								
	ROHGEWEBE 3) GANZ ODER UEBERWIEGEND AUS BAUMWOLLE (OHNE MULLGEWEBE) TYPISCHE STAPELROHGEWEBE 4)	T	292	1 215	594				
6371 10		1000 M2	1 594	5 992	3 330	2 528	11 259	3 787	4
	ANDERE ROHGEWEBE	T	37	71	97				
6371 20	LEINEN	1000 M2	224	414	590	341	940	1 169	4
6371 30	WOLLE	1000 M2	.A	.A	.A	.A	.A	.A	1
6371 40	SEIDE	1000 M2	.A	.A	.A	.A	.A	.A	1
		1000 M2	.A	-	-	.A	-	-	-

1) IN MELDENUMMER 6353 80 ENTHALTEN. - 2) ENTHAELT AUCH DIE MELDENUMMER 6353 70. - 3) NUR ROHGEWEBE, DIE ALS SOLCHE ABGESETZT WERDEN.
- 4) Z. B. CRETONNE, KATTUN, RENFORCE, KOEPER, CROISE, FINETTE, ZANELLA, KETTSATIN.

11 PRODUKTION NACH GUETERARTEN UND GUETERKLASSEN - NEUE LAENDER UND BERLIN-OST

MELDE- NR	ERZEUGNIS	EINHEIT	M E N G E			W E R T I N 1000 D M			ANZAHL DER BETR.
			1991 1. VJ	1991 4. VJ	1992 1. VJ	1991 1. VJ	1991 4. VJ	1992 1. VJ	
6371 50	CELLULOSISCHEN SPINNFAASERN (OHNE MULLGEWEBE) TYPISCHE STAPELROHGEWEBE 1)	T 1000 M2	141 1 136	.A .A	.A .A		1 797	.A	1
	ANDERE ROHGEWEBE	T 1000 M2	42 334	.A .A	.A .A		454	.A	2
6371 60	CELLULOSISCHEN FILAMENTGARNEN	T 1000 M2	.A .A	.A .A	.A .A		.A	.A	1
6371 70	SYNTHETISCHEN FILAMENTGARNEN	T 1000 M2	- -	- -	- -		-	-	-
6371 80	SYNTHETISCHEN SPINNFAASERN	T 1000 M2	51 252	.A .A	.A .A		760	.A	1
6371 90	SONST. MATERIAL	T 1000 M2	.A .A	.A .A	.A .A		.A	.A	1
6371	INSGESAMT	T 1000 M2	668 3 994	1 440 7 302	777 4 971		6 861	13 644	7 132
	FERTIGGEWEBE FUER BEKLEIDUNG U. LEIBWAESCHE (OHNE FUTTERSTOFF) STOFF FUER HERREN- U. KNABEN- OBERBEKLEIDUNG, AUCH FUER HERRENBERUFSBEKLEIDUNG GANZ ODER UEBERWIEGEND AUS	T	672	678	779				
6372 11	BAUMWOLLE	1000 M2	2 842	2 508	2 364	8 037	6 706	6 067	3
6372 12	LEINEN	1000 M2	-	-	-	-	-	-	-
6372 13	WOLLE KAMMGARNGEWEBE	T 1000 M2	495 1 464	322 1 419	323 1 473	11 220	6 030	8 102	4
	STREICHGARNGEWEBE	T 1000 M2	.A .A	.A .A	.A .A	.A	.A	.A	4
6372 15	CELLULOSISCHEN SPINNFAASERN	T 1000 M2	- -	- -	- -	-	-	-	-
6372 18	SYNTHETISCHEN SPINNFAASERN	T 1000 M2	184 817	278 719	81 395	3 644	3 025	1 800	3
6372 19	SONST. MATERIAL	T 1000 M2	.A .A	.A .A	.A .A	.A	.A	.A	2
	STOFF FUER DAMEN-, MAEDCHEN- U. KLEINKINDEROBERBEKLEIDUNG, AUCH FUER DAMENBERUFSBEKLEI- DUNG GANZ ODER UEBERWIEGEND AUS	T	229	1 258	5				
6372 21	BAUMWOLLE	1000 M2	1 188	1 977	37	3 034	7 751	133	3
6372 22	LEINEN	1000 M2	-	-	-	-	-	-	-
6372 23	WOLLE KAMMGARNGEWEBE	T 1000 M2	109 333	.A .A	.A .A		457	.A	2
	STREICHGARNGEWEBE	T 1000 M2	228 659	252 750	233 646	4 165	6 922	5 759	6
6372 24	SEIDE	T 1000 M2	.A .A	.A .A	.A .A	.A	.A	.A	2
6372 25	CELLULOSISCHEN SPINNFAASERN	T 1000 M2	.A .A	.A .A	.A .A	.A	.A	.A	5
6372 26	CELLUL. FILAMENTGARNEN	T 1000 M2	- -	.A .A	.A .A	-	.A	.A	1
6372 27	SYNTH. FILAMENTGARNEN	T 1000 M2	.A .A	67 334	.A .A	.A	791	.A	2
6372 28	SYNTHETISCHEN SPINNFAASERN	T 1000 M2	90 573	150 1 566	123 1 566	1 542	4 241	5 022	3
6372 29	SONST. MATERIAL	T 1000 M2	.A .A	.A .A	.A .A	.A	.A	.A	2
	SAMT U. PLUESCH FUER BEKLEIDUNG (OHNE SAMTBAENDER) GANZ ODER UEBERWIEGEND AUS	T	-	-	-				
6372 42	BAUMWOLLE FLOR AUS DER KETTE GEBILDET	T 1000 M2	- -	- -	- -	-	-	-	-
6372 44	FLOR AUS DEM SCHUSS GEBIL- DET	T 1000 M2	.A .A	.A .A	- -	.A	.A	-	-
6372 45	WOLLE	T 1000 M2	- -	- -	- -	-	-	-	-
6372 46	CELLUL. FILAMENTGARNEN	T 1000 M2	- -	- -	- -	-	-	-	-
6372 47	SYNTH. FILAMENTGARNEN	T 1000 M2	- -	- -	- -	-	-	-	-
6372 48	SYNTHETISCHEN SPINNFAASERN	T 1000 M2	- -	- -	- -	-	-	-	-
6372 49	SONST. MATERIAL	T 1000 M2	- -	- -	- -	-	-	-	-
	EINLAGESTOFF FUER BEKLEIDUNG, WAESCHE U.AE. GANZ ODER UEBERWIEGEND AUS	T	-	-	-				
6372 51	BAUMWOLLE	1000 M2	-	-	-	-	-	-	-
6372 52	LEINEN	1000 M2	-	-	-	-	-	-	-
6372 59	SONST. MATERIAL	T 1000 M2	3 21	.A .A	.A .A	29	.A	.A	1

1) Z. B. CRETONNE, KATTUN, RENFORCE, KOEPER, CROISE, FINETTE, ZANELLA, KETTSATIN.

11 PRODUKTION NACH GUETERARTEN UND GUETERKLASSEN - NEUE LAENDER UND BERLIN-OST

MELDE- NR	ERZEUGNIS	EINHEIT	M E N G E			W E R T I N 1000 DM			ANZAHL DER BETR.
			1991 1. VJ	1991 4. VJ	1992 1. VJ	1991 1. VJ	1991 4. VJ	1992 1. VJ	
LEIBWAESCHESTOFF (EINSCHL. HEMDENSTOFF) GANZ ODER UEBERWIEGEND AUS									
6372 61	BAUMWOLLE	T	.A	.A	.A				
		1000 M2	.A	.A	.A	.A	.A	.A	1
6372 68	SYNTHETISCHEN SPINNFASERN	T	.A	.A	.A				
		1000 M2	.A	.A	.A	.A	.A	.A	1
6372 69	SONST. MATERIAL	T	-	.A	.A				
		1000 M2	-	.A	.A	-	.A	.A	1
6372 70	TASCHENTUCHSTOFF (METERWARE) 1)	T *	-	-	-	.	.	.	
		1000 M2*	-	-	-	-	-	-	
	DARUNTER ZUM ABSATZ BESTIMMT	T	-	-	-	-	-	-	-
		1000 M2	-	-	-	-	-	-	-
KRAWATTEN- U. SCHALSTOFF (METERWARE) 1) GANZ ODER UEBERWIEGEND AUS									
6372 83	WOLLE	T *	-	-	-				
		1000 M2*	-	-	-	.	.	.	
	DARUNTER ZUM ABSATZ BESTIMMT	T	-	-	-	-	-	-	-
		1000 M2	-	-	-	-	-	-	-
6372 84	SEIDE	T *	-	-	-				
		1000 M2*	-	-	-	.	.	.	
	DARUNTER ZUM ABSATZ BESTIMMT	T	-	-	-	-	-	-	-
		1000 M2	-	-	-	-	-	-	-
6372 87	SYNTHETISCHEN FILAMENTGARNEN	T *	.A	.A	.A				
		1000 M2*	.A	.A	.A	.	.	.	
	DARUNTER ZUM ABSATZ BESTIMMT	T	.A	.A	.A	.	.	.	
		1000 M2	.A	.A	.A	.A	.A	.A	1
6372 89	SONST. MATERIAL	T *	-	-	-	.	.	.	
		1000 M2*	-	-	-	.	.	.	
	DARUNTER ZUM ABSATZ BESTIMMT	T	-	-	-	-	-	-	-
		1000 M2	-	-	-	-	-	-	-
SONST. GEWEBE FUER BEKLEIDUNG (OHNE FUTTERSTOFF) 1) GANZ ODER UEBERWIEGEND AUS									
6372 91	BAUMWOLLE	T *	.A	.A	.A				
		1000 M2*	.A	.A	.A	.	.	.	
	DARUNTER ZUM ABSATZ BESTIMMT	T	29	69	48				
		1000 M2	132	498	364	531	1 347	874	3
6372 96	SYNTHETISCHEN CHEMIEFASERN	T *	.A	.A	.A				
		1000 M2*	.A	.A	.A	.	.	.	
	DARUNTER ZUM ABSATZ BESTIMMT	T	.A	.A	.A	.	.	.	
		1000 M2	.A	.A	.A	.A	.A	.A	1
6372 98	SONST. MATERIAL	T *	.A	-	-	.	.	.	
		1000 M2*	.A	-	-	.	.	.	
	DARUNTER ZUM ABSATZ BESTIMMT	T	.A	-	-	.	.	.	
		1000 M2	.A	-	-	.A	-	-	-
6372	INSGESAMT	T *	.A	.A	.A	.	.	.	
		1000 M2*	.A	.A	.A	.	.	.	
	DARUNTER ZUM ABSATZ BESTIMMT	T	2 545	3 848	2 767				
		1000 M2	10 586	13 765	13 006	44 300	48 209	49 055	.
FUTTERSTOFF LEIBFUTTERSTOFF (EINSCHL. AER- MEL- U. WESTENFUTTERSTOFF) GANZ ODER UEBERWIEGEND AUS									
6375 22	SYNTHETISCHEN CHEMIEFASERN	T	.A	.A	.A				
		1000 M2	.A	.A	.A	.A	.A	.A	3
6375 24	CELLULOSISCHEN CHEMIEFASERN (EINSCHL. SEIDE)	T	.A	.A	.A				
		1000 M2	.A	.A	.A	.A	.A	.A	1
6375 28	SONST. MATERIAL	T	-	-	-	-	-	-	-
		1000 M2	-	-	-	-	-	-	-
SONST. FUTTERSTOFF GANZ ODER UEBERWIEGEND AUS									
6375 73	CELLULOSISCHEN CHEMIEFASERN (EINSCHL. SEIDE)	T	.A	-	-	.A	-	-	-
		1000 M2	.A	-	-	.A	-	-	-
6375 78	SONST. MATERIAL	T	51	.A	-				
		1000 M2	298	.A	-	572	.A	-	-
6375	INSGESAMT	T	968	279	143				
		1000 M2	9 668	2 755	1 548	16 995	4 425	2 300	.
MARKISEN- U. SCHIRMSTOFF MARKISENSTOFF									
6377 10		T *	.A	-	.A				
		1000 M2*	.A	-	.A	.	.	.	
	DARUNTER ZUM ABSATZ BESTIMMT	T	.A	-	.A	.	.	.	
		1000 M2	.A	-	.A	.A	-	.A	1
6377 50	SCHIRMSTOFF	T	.A	-	-				
		1000 M2	.A	-	-	.A	-	-	-
6377	INSGESAMT	T *	.A	-	.A	.	.	.	
		1000 M2*	.A	-	.A	.	.	.	
	DARUNTER ZUM ABSATZ BESTIMMT	T	.A	-	.A	.	.	.	
		1000 M2	.A	-	.A	.A	-	.A	.
SCHUHOBERSTOFF, CORD- U. WULST- GEWEBE, JUTEGEWEBE SCHUHOBERSTOFF, GEWEBT									
6378 30		T	.A	-	-	.A	-	-	-
		1000 M2	.A	-	-	.A	-	-	-
CORD- U. WULSTGEWEBE FUER FAHR- RAD- U. KRAFTFAHRZEUGREIFEN U.AE. GANZ ODER UEBERWIEGEND AUS									
6378 45	FILAMENTGARNEN 2)	T							
		1000 M2							2
6378 48	SONST. MATERIAL 3)	T	.A	.A	.A	.A	.A	.A	-
		1000 M2	.A	.A	.A	.A	.A	.A	-
6378 80	GEWEBE AUS JUTE	T *	.A	-	-	.A	-	-	-
		1000 M2*	.A	-	-	.A	-	-	-
	DARUNTER ZUM ABSATZ BESTIMMT	T	.A	-	-	.A	-	-	-
6378	INSGESAMT	TA	.A	.A	-

1) KONFEKTIONIERTE ERZEUGNISSE SIEHE UNTER BEKLEIDUNG (GUETERGRUPPE 64).

2) IN MELDENUMMER 6378 48 ENTHALTEN. - 3) ENTHAELT AUCH DIE MELDENUMMER 6378 45.

11 PRODUKTION NACH GUETERARTEN UND GUETERKLASSEN - NEUE LAENDER UND BERLIN-OST

MELDE- NR	ERZEUGNIS	EINHEIT	M E N G E			W E R T I N 1000 DM			ANZAHL DER BETR.
			1991 1. VJ	1991 4. VJ	1992 1. VJ	1991 1. VJ	1991 4. VJ	1992 1. VJ	
SONST. GEWEBE (METERWARE) (EIN- SCHL. GEWEBE FUER TECHNISCHE ZWECKE), A.N.G. (OHNE HEIM- U. HAUSTEXTILIEN SOWIE VERWANDTE ERZEUGNISSE U. GEWIRKTEN ODER GESTRICKTEN STOFF) GANZ ODER UEBERWIEGEND AUS									
6379 10	BAUMWOLLE (OHNE MULLGEWEBE)	T *	.A	.A	.A	.	.	.	
	DARUNTER ZUM ABSATZ BESTIMMT	1000 M2*	.A	.A	.A	.	.	.	
6379 60	CELLULOSISCHEN FILAMENTGARNEN	T *	636	336	327	.	.	.	7
	DARUNTER ZUM ABSATZ BESTIMMT	1000 M2	3 900	2 356	2 162	5 641	4 173	4 019	
6379 70	SYNTHETISCHEN FILAMENTGARNEN	T *	.A	.A	.A	.	.	.	
	DARUNTER ZUM ABSATZ BESTIMMT	1000 M2*	.A	.A	.A	.	.	.	
6379 80	SYNTHETISCHEN SPINNFASERN	T *	57	272	.A	900	2 300	.A	2
	DARUNTER ZUM ABSATZ BESTIMMT	1000 M2	492	2 382	.A	.	.	.	
6379 91	SONST. MATERIAL	T *	.A	.A	.A	.A	.A	.A	2
	DARUNTER ZUM ABSATZ BESTIMMT	1000 M2*	.A	.A	.A	.	.	.	
6379	INSGESAMT	T *	.A	.A	.A	.	.	.	
	DARUNTER ZUM ABSATZ BESTIMMT	1000 M2	219	43	164	.	.	.	
		1000 M2	1 606	354	1 377	1 783	248	2 082	4
		1000 M2*	1 162	806	839	.	.	.	
		1000 M2	7 179	6 457	6 703	.	.	.	
		1000 M2	1 040	720	689	.	.	.	
		1000 M2	6 517	5 840	5 630	9 965	8 182	9 073	.
HEIM- U. HAUSTEXTILIEN SOWIE VER- WANDTE ERZEUGNISSE									
HAUS-, BETT- U. TISCHWAESCHE- STOFF, FROTTIERGEWEBE, INLETT U. MATRATZENDRELL									
HAUS-, BETT- U. TISCHWAESCHE- STOFF (METERWARE) 1) GANZ ODER UEBERWIEGEND AUS									
6382 11	BAUMWOLLE	T *	.A	.A	.A	.	.	.	
	DARUNTER ZUM ABSATZ BESTIMMT	1000 M2*	.A	.A	.A	.	.	.	
6382 12	LEINEN U. HALBLEINEN	T *	.A	.A	.A	.A	.A	.A	8
	DARUNTER ZUM ABSATZ BESTIMMT	1000 M2	.A	.A	.A	.	.	.	
6382 17	SYNTHETISCHEN FILAMENTGARNEN	T *	.A	.	.	.A	.	.	
	DARUNTER ZUM ABSATZ BESTIMMT	1000 M2*	
6382 18	SYNTHETISCHEN SPINNFASERN	T *	.A	.A	.A	.	.	.	
	DARUNTER ZUM ABSATZ BESTIMMT	1000 M2*	.A	.A	.A	.	.	.	
6382 19	SONST. MATERIAL	T *	.A	.A	.A	.A	.	.	
	DARUNTER ZUM ABSATZ BESTIMMT	1000 M2*	.A	.A	.A	.	.	.	
		1000 M2	.A	.A	.A	.A	.A	.A	1
FROTTIERGEWEBE (SCHLINGENWARE) (METERWARE) 1) GANZ ODER UEBERWIEGEND AUS									
6382 31	BAUMWOLLE	T *	.A	.A	.A	.	.	.	
	DARUNTER ZUM ABSATZ BESTIMMT	1000 M2*	.A	.A	.A	.	.	.	
6382 39	SONST. MATERIAL	T *	
	DARUNTER ZUM ABSATZ BESTIMMT	1000 M2*	
		1000 M2	
INLETT (METERWARE) 1) GANZ ODER UEBERWIEGEND AUS									
6382 51	BAUMWOLLE	T *	
	DARUNTER ZUM ABSATZ BESTIMMT	1000 M2*	
6382 59	SONST. MATERIAL	T *	
	DARUNTER ZUM ABSATZ BESTIMMT	1000 M2*	
		1000 M2	
MATRATZENDRELL GANZ ODER UEBERWIEGEND AUS									
6382 71	BAUMWOLLE	T	
6382 78	SONST. MATERIAL	T	
6382	INSGESAMT	T *	
	DARUNTER ZUM ABSATZ BESTIMMT	1000 M2*	1 572	1 195	885	.	.	.	
		1000 M2	9 204	7 310	5 661	.	.	.	
		1000 M2	855	798	672	.	.	.	
		1000 M2	5 797	5 215	4 573	17 923	14 557	11 451	

1) KONFEKTIONIERTER ERZEUGNISSE SIEHE UNTER BEKLEIDUNG (GUETERGRUPPE 64).

11 PRODUKTION NACH GUETERARTEN UND GUETERKLASSEN - NEUE LAENDER UND BERLIN-OST

MELDE- NR	ERZEUGNIS	EINHEIT	M E N G E			W E R T I N 1000 DM			ANZAHL DER BETR.
			1991 1. VJ	1991 4. VJ	1992 1. VJ	1991 1. VJ	1991 4. VJ	1992 1. VJ	1992 1. VJ
	SCHLAF- U. REISEDECKENSTOFF, STEPPEDECKEN-OBERSTOFF 1) SCHLAF- U. REISEDECKENSTOFF (METERWARE)								
6383 13	GANZ ODER UEBERWIEGEND AUS WOLLE U. FEINEN TIERHAAREN	T * 1000 M2*	-	-	-	.	.	.	-
	DARUNTER ZUM ABSATZ BESTIMMT	T 1000 M2	-	-	-	-	-	-	-
6383 18	SYNTHETISCHEN MATERIAL	T * 1000 M2*	-	-	-	.	.	.	-
	DARUNTER ZUM ABSATZ BESTIMMT	T 1000 M2	-	-	-	-	-	-	-
6383 19	SONST. MATERIAL	T * 1000 M2*	-	-	-	.	.	.	-
	DARUNTER ZUM ABSATZ BESTIMMT	T 1000 M2	-	-	-	-	-	-	-
	STEPPEDECKEN-OBERSTOFF GANZ ODER UEBERWIEGEND AUS CELLULOSISCHEN FILAMENTGARNEN	T 1000 M2	-	-	-	-	-	-	-
6383 56		T 1000 M2	.A	.A	.A	.A	.A	.A	1
6383 58	SONST. MATERIAL	T 1000 M2	.A	.A	.A
6383	INSGESAMT	T * 1000 M2*	.A	.A	.A
	DARUNTER ZUM ABSATZ BESTIMMT	T 1000 M2	.A	.A	.A	.A	.A	.A	.
	MOEBEL- (POLSTERBEZUGS-) U. DEKO- RATIONSSTOFF (DICHTES GEWEBE) (OHNE UNDICHTEN VORHANGSTOFF) MOEBELSTOFF (OHNE SAMT, PLUESCH U. VELOUR)								
6384 11	GANZ ODER UEBERWIEGEND AUS BAUMWOLLE	T 1000 M2	.A	1	-	.A	14	-	-
6384 13	WOLLE	T 1000 M2	.A	2	.A	.A	.A	.A	1
6384 14	CELLULOSISCHEN CHEMIEFASERN	T 1000 M2	.A	.A	.A	.A	.A	.A	-
6384 18	SYNTHETISCHEN CHEMIEFASERN 2)	T 1000 M2	48	.A	-	471	.A	-	-
6384 19	SONST. MATERIAL 3)	T 1000 M2	172	.A	-	471	.A	-	-
	SAMT, PLUESCH U. VELOUR (EIN- SCHL. EPINGLE ODER FRISE) FUER MOEBEL U. DEKORATION 1) GANZ ODER UEBERWIEGEND AUS BAUMWOLLE	T 1000 M2	42	59	36	773	911	443	3
		T 1000 M2	97	153	73	773	911	443	3
6384 61		T 1000 M2	-	-	-	-	-	-	-
6384 63	WOLLE	T 1000 M2	.A	-	-	.A	-	-	-
6384 65	CELLULOSISCHEN SPINNFASERN	T 1000 M2	.A	-	-	-	-	-	-
6384 66	SYNTHETISCHEN CHEMIEFASERN 4)	T 1000 M2	-	-	-	-	-	-	-
6384 69	SONST. MATERIAL 5)	T 1000 M2	334	111	.A	6 006	2 009	.A	1
	DEKORATIONSSTOFF (DICHTES GE- WEBE) (OHNE MOEBELSTOFF, SAMT PLUESCH U. VELOUR) 1) GANZ ODER UEBERWIEGEND AUS BAUMWOLLE 6)	T 1000 M2	835	258	.A	6 006	2 009	.A	1
6384 71		T 1000 M2	-	-	-	-	-	-	6
6384 74	CELLULOSISCHEN CHEMIEFASERN 7)	T 1000 M2	150	153	167	2 113	4 027	3 854	2
6384 77	SYNTHETISCHEN FILAMENTGARNEN	T 1000 M2	685	1 123	1 159	753	692	758	3
6384 78	SYNTHETISCHEN SPINNFASERN 8)	T 1000 M2	33	29	33	-	-	-	2
6384 79	SONST. MATERIAL 9)	T 1000 M2	159	150	185	2 710	5 768	4 171	3
6384	INSGESAMT	T 1000 M2	546	356	236	12 925	13 903	9 404	.
	GARDINENSTOFF (METERWARE) 1) GEWEBTER GARDINENSTOFF (AUCH UNDICHTER VORHANGSTOFF), VOILE	T * 1000 M2*	.A	.A	.A	.	.	.	6
	DARUNTER ZUM ABSATZ BESTIMMT	T 1000 M2	216	51	223	4 775	1 618	4 940	6
6385 50	GEWIRKTER GARDINENSTOFF Z.B. RASCHEL-, HAEKELGALON- U. KETTSTUHLWARE	T * 1000 M2*	.A	.A	.A	.	.	.	5
	DARUNTER ZUM ABSATZ BESTIMMT	T 1000 M2	762	631	440
6385	INSGESAMT	T * 1000 M2*	10 453	9 144	6 314	19 136	14 704	16 736	.
	DARUNTER ZUM ABSATZ BESTIMMT	T 1000 M2	978	682	664
		T 1000 M2	13 726	9 776	9 344	19 136	14 704	16 736	.

1) KONFEKTIONIERTER ERZEUGNISSE SIEHE UNTER BEKLEIDUNG (GUETERGRUPPE 64). - 2) IN MELDENUMMER 6384 19 ENTHALTEN. - 3) ENTHAELT AUCH DIE MELDENUMMER 6384 18. - 4) IN MELDENUMMER 6384 69 ENTHALTEN. - 5) ENTHAELT AUCH DIE MELDENUMMER 6384 66. - 6) IN MELDENUMMER 6384 74 ENTHALTEN. - 7) ENTHAELT AUCH DIE MELDENUMMER 6384 71. - 8) IN MELDENUMMER 6384 79 ENTHALTEN. - 9) ENTHAELT AUCH DIE MELDENUMMER 6384 78.

11 PRODUKTION NACH GUETERARTEN UND GUETERKLASSEN - NEUE LAENDER UND BERLIN-OST

MELDE- NR	ERZEUGNIS	EINHEIT	M E N G E			W E R T I N 1000 DM			ANZAHL DER BETR.
			1991 1. VJ	1991 4. VJ	1992 1. VJ	1991 1. VJ	1991 4. VJ	1992 1. VJ	
	TEPPICHE, LAEUFER U. FUSSBODENBE- LAG AUS TEXTILEM MATERIAL (OHNE MATTEN) (METERWARE U. ABGEPASST) GEWEBT GANZ ODER UEBERWIEGEND AUS								
6386 13	WOLLE	T							
	AUSLEG- BZW. BAHNWARE	1000 M2	.A	.A	.A	.A	.A	.A	1
	ABGEPASSTE WARE	1000 M2	.A	.A	.A	.A	.A	.A	3
	FLIESEN	1000 M2	-	-	-	-	-	-	-
6386 17	SYNTHETISCHEN FILAMENTGARNEN	T	-	.A	.A	-	.A	.A	1
	AUSLEG- BZW. BAHNWARE	1000 M2	.A	.A	.A	.A	.A	.A	2
	ABGEPASSTE WARE	1000 M2	-	-	-	-	-	-	-
	FLIESEN	1000 M2	-	-	-	-	-	-	-
6386 18	SYNTHETISCHEN SPINNFASERN	T	.A	-	-	.A	-	-	-
	AUSLEG- BZW. BAHNWARE	1000 M2	.A	-	-	.A	-	-	-
	ABGEPASSTE WARE	1000 M2	.A	.A	.A	.A	.A	.A	1
	FLIESEN	1000 M2	-	-	-	-	-	-	-
6386 19	SONST. MATERIAL	T	.A	-	-	.A	-	-	-
	AUSLEG- BZW. BAHNWARE	1000 M2	.A	-	-	.A	-	-	-
	ABGEPASSTE WARE	1000 M2	.A	.A	.A	.A	.A	.A	1
	FLIESEN	1000 M2	-	-	-	-	-	-	-
6386 1	GEWEBT	T	1 063	392	699	15 164	5 874	7 469	.
	INSGESAMT	1000 M2	581	210	272				
	IM TUFTINGVERFAHREN HERGESTELLT (OHNE BADEZIMMERGARNITUREN) GANZ ODER UEBERWIEGEND AUS								
6386 33	WOLLE	T	-	-	-	-	-	-	-
	AUSLEG- BZW. BAHNWARE	1000 M2	-	-	-	-	-	-	-
	ABGEPASSTE WARE	1000 M2	-	-	-	-	-	-	-
	FLIESEN	1000 M2	-	-	-	-	-	-	-
6386 37	SYNTHETISCHEN FILAMENTGARNEN	T	.A	.A	.A	.A	.A	.A	1
	AUSLEG- BZW. BAHNWARE	1000 M2	.A	.A	.A	.A	.A	.A	1
	ABGEPASSTE WARE	1000 M2	-	-	-	-	-	-	-
	FLIESEN	1000 M2	-	-	-	-	-	-	-
6386 38	SYNTHETISCHEN SPINNFASERN	T	-	-	-	-	-	-	-
	AUSLEG- BZW. BAHNWARE	1000 M2	-	.A	.A	-	.A	.A	1
	ABGEPASSTE WARE	1000 M2	-	.A	.A	-	.A	.A	1
	FLIESEN	1000 M2	-	-	-	-	-	-	-
6386 39	SONST. MATERIAL	T	.A	.A	.A	.A	.A	.A	1
	AUSLEG- BZW. BAHNWARE	1000 M2	.A	.A	.A	.A	.A	.A	1
	ABGEPASSTE WARE	1000 M2	-	-	-	-	-	-	-
	FLIESEN	1000 M2	-	-	-	-	-	-	-
6386 3	IM TUFTINGVERFAHREN HERGESTELLT	T	.A	.A	.A	.A	.A	.A	.
	INSGESAMT	1000 M2	.A	.A	.A	.A	.A	.A	.
	AUS NADELFILZ BZW. NADELVLIES GANZ ODER UEBERWIEGEND AUS SYNTHETISCHEN CHEMIEFASERN								
6386 58	AUSLEG- BZW. BAHNWARE	T	.A	.A	.A	.A	.A	.A	.
	ABGEPASSTE WARE	1000 M2	.A	.A	.A	.A	.A	.A	.
	FLIESEN	1000 M2	-	-	-	-	-	-	-
6386 59	SONST. MATERIAL	T	-	-	-	-	-	-	-
	AUSLEG- BZW. BAHNWARE	1000 M2	-	-	-	-	-	-	-
	ABGEPASSTE WARE	1000 M2	-	-	-	-	-	-	-
	FLIESEN	1000 M2	-	-	-	-	-	-	-
6386 5	AUS NADELFILZ BZW. NADELVLIES	T	.A	.A	.A	.A	.A	.A	.
	INSGESAMT	1000 M2	.A	.A	.A	.A	.A	.A	.

11 PRODUKTION NACH GUETERARTEN UND GUETERKLASSEN - NEUE LAENDER UND BERLIN-OST

MELDE- NR	ERZEUGNIS	EINHEIT	M E N G E			W E R T I N 1000 D M			ANZAHL DER BETR.
			1991 1. VJ	1991 4. VJ	1992 1. VJ	1991 1. VJ	1991 4. VJ	1992 1. VJ	
6386 70	IN ANDEREN VERFAHREN HERGE- STELLT Z.B. GEKNUEPFT, GE- FLOCKT ODER GEWIRKT AUSLEG- BZW. BAHNWARE	T 1000 M2	.A	-	-	.A	-	-	-
	ABGEPASSTE WARE	T 1000 M2	.A	.A	.A	.A	.A	.A	3
	FLIESEN	T 1000 M2	-	-	-	-	-	-	-
6386 7	IN ANDEREN VERFAHREN HERGE- STELLT	T 1000 M2	.A	.A	.A	.A	.A	.A	.
6386 1-7	AUSLEG- BZW. BAHNWARE	T 1000 M2	2 293 1 584	1 333 1 040	1 207 1 014	11 056	6 318	6 620	.
	ABGEPASSTE WARE	T 1000 M2	4 609 2 523	2 376 1 419	2 568 1 369	30 531	16 359	16 626	.
	FLIESEN	T 1000 M2	-	-	-	-	-	-	.
6386 80	BADEZIMMERGARNITUREN U. EINZEL- TEILE, IM TUFTINGVERFAHREN HER- GESTELLT	T 1000 M2	-	-	-	-	-	-	-
6386	INSGESAMT	T 1000 M2	6 901 4 108	3 709 2 459	3 776 2 383	41 587	22 677	23 246	.
6387 00	FUSSBODENBELAG AUF TEXTILER ODER PAPIERUNTERLAGE (OHNE GUMMIERTE GEWEBE)	T 1000 M2	.A	.A	.A	.A	.A	.A	2
6388 00	BESCHICHTETE GEWEBE U. ANDERE BE- SCHICHTETE TEXTILE TRAEGERBAHNEN (OHNE GUMMIERTE GEWEBE)	T 1000 M2	3 411 4 432	3 313 4 443	4 418 5 728	16 693	16 536	24 744	9
	WIRK- U. STRICKWAREN								
	GEWIRKTER ODER GESTRIKTER STOFF (OHNE UNDICHTEN VORHANGSTOFF) ROHGEWIRKE U. -GESTRICKE (METERWARE)								
	RUNDSTRICK- U. RUNDWIRKWARE GANZ ODER UEBERWIEGEND AUS	T	120	62	431	1 433	682	4 020	3
6391 23	WOLLE	T	-	-	-	-	-	-	-
6391 27	SYNTH. FILAMENTGARNEN	T	-	-	-	-	-	-	-
6391 28	SYNTHETISCHEN SPINNFAERN	T	.A	.A	.A	.A	.A	.A	2
6391 29	SONST. MATERIAL	T	.A	.A	.A	.A	.A	.A	2
6391 31	KETTSTUHL- U. RASCHELWARE FUER TECHNISCHE VERWENDUNGS- ZWECKE	T	.A	-	-	.A	-	-	-
6391 39	FUER SONST. ZWECKE GEWIRKTER ODER GESTRIKTER FERTIGSTOFF (METERWARE) OBERBEKLEIDUNGSSTOFF GANZ ODER UEBERWIEGEND AUS	T	.A	.A	.A	.A	.A	.A	1
6391 53	WOLLE	T	.A	.A	-	.A	.A	-	-
6391 57	SYNTH. FILAMENTGARNEN	T	.A	.A	.A	.A	.A	.A	2
6391 58	SYNTH. SPINNFAERN	T	198	.A	.A	2 285	.A	.A	2
6391 59	SONST. MATERIAL	T	.A	.A	.A	.A	.A	.A	1
	WAESCHESTOFF EINSCHL. HEMDEN- STOFF GANZ ODER UEBERWIEGEND AUS	T	.A	.A	.A	.A	.A	.A	2
6391 67	SYNTHETISCHEN CHEMIEFASERN	T	.A	.A	.A	.A	.A	.A	3
6391 69	SONST. MATERIAL	T	.A	.A	.A	.A	.A	.A	3
6391 70	MOEBEL- (POLSTERBEZUGS-) U. DEKORATIONSSTOFF SONST. GEWIRKTER ODER GESTRI- CKTER FERTIGSTOFF GANZ ODER UEBERWIEGEND AUS	T	.A	.A	-	.A	.A	-	-
6391 87	SYNTH. FILAMENTGARNEN	T	.A	.A	-	.A	.A	-	-
6391 89	SONST. MATERIAL	T	244	488	514	2 858	2 717	2 481	3
6391	INSGESAMT	T	1 514	1 251	1 785	18 960	13 372	16 933	.
	GEWIRKTE ODER GESTRIKTE HERREN- OBERBEKLEIDUNG AB GROESSE 38 (OHNE SOLCHE AUS ZUGEKAUFTER GEWIRKTER ODER GESTRIKTER METERWARE) 1)								
	PULLOVER, SLIPOVER, TWINSETS, WESTEN, STRICKJACKEN, SWEAT- SHIRTS GANZ ODER UEBERWIEGEND AUS	T	.A	.A	.A	.A	.A	.A	3
6392 23	WOLLE U. FEINEN TIERHAAREN	T 1000 ST	.A	.A	.A	.A	.A	.A	3
6392 27	SYNTHETISCHEN CHEMIEFASERN	T 1000 ST	79	12	7	1 524	524	318	4
6392 29	SONST. MATERIAL	T 1000 ST	106	26	13	3 139	5 869	7 070	14
6392 80	SONST. GEWIRKTE ODER GESTRIKTE HERREN OBERBEKLEIDUNG, A.N.G.	T 1000 ST	83	148	197	.A	.A	.A	3
6392	INSGESAMT	T 1000 ST	145	374	526	5 617	9 134	9 451	.

1) ERZEUGNISSE AUS ZUGEKAUFTER GEWIRKTER ODER GESTRIKTER METERWARE SIEHE UNTER BEKLEIDUNG (GUETERGRUPPE 64).

11 PRODUKTION NACH GUETERARTEN UND GUETERKLASSEN - NEUE LAENDER UND BERLIN-OST

MELDE- NR	ERZEUGNIS	EINHEIT	M E N G E			W E R T I N 1000 DM			ANZAHL DER BETR.
			1991 1. VJ	1991 4. VJ	1992 1. VJ	1991 1. VJ	1991 4. VJ	1992 1. VJ	
	GEWIRKTE ODER GESTRICKTE DAMEN- OBERBEKLEIDUNG AB GROSSE 34 (OHNE SOLCHE AUS ZUGEKAUFTER GEWIRKTER ODER GESTRICKTER METERWARE) 1)								
6393 11	KOSTUEME (AUCH KOMPLETS)	T	.A	.A	.A				
6393 15	JACKEN (OHNE STRICKJACKEN)	1000 ST	.A	.A	.A	.A	.A	.A	2
	RUECKE	1000 ST	-	-	-	-	-	-	-
6393 27	GANZ ODER UEBERWIEGEND AUS SYNTHETISCHEN CHEMIEFASERN	T	.A	.A	.A				
6393 29	SONST. MATERIAL	1000 ST	.A	.A	.A	.A	.A	.A	1
6393 30	HOSEN, LANG	T	.A	.A	.A				
6393 40	BLUSEN (EINSCHL. HEMDBLUSEN)	1000 ST	.A	.A	.A	.A	.A	.A	2
	PULLOVER, SLIPOVER, TWINSETS, WESTEN, STRICKJACKEN, SWEAT- SHIRTS	1000 ST	-	-	-	-	-	-	-
6393 51	GANZ ODER UEBERWIEGEND AUS WOLLE U. FEINEN TIERHAAREN	T	.A	.A	.A				
6393 57	SYNTHETISCHEN CHEMIEFASERN	1000 ST	.A	.A	.A	.A	.A	.A	4
6393 59	SONST. MATERIAL	T	94	101	122				
		1000 ST	266	233	284	3 437	4 258	4 408	5
		T	93	82	96				
		1000 ST	188	260	179	4 265	3 745	4 720	11
	KLEIDER								
6393 61	GANZ ODER UEBERWIEGEND AUS WOLLE U. FEINEN TIERHAAREN	T	-	-	-				
6393 67	SYNTHETISCHEN CHEMIEFASERN	1000 ST	-	-	-	-	-	-	-
6393 69	SONST. MATERIAL	T	-	-	-				
6393 90	SONST. GEWIRKTE ODER GESTRICKTE DAMEN OBERBEKLEIDUNG A.N.G.	1000 ST	.A	.A	.A	.A	.A	.A	3
6393	INSGESAMT	T	233	199	262				
		1000 ST	541	539	558	9 629	9 210	11 669	.
	GEWIRKTE ODER GESTRICKTE KINDER- OBERBEKLEIDUNG (OHNE SOLCHE AUS ZUGEKAUFTER GEWIRKTER ODER GESTRICKTER METERWARE) 1)								
6394 11	KNABEN OBERBEKLEIDUNG GROSSE 104 BIS 176								
	PULLOVER, SLIPOVER, TWINSETS, WESTEN, STRICKJACKEN, SWEAT- SHIRTS	T	63	141	206				
6394 15	HOSEN, LANG	1000 ST	219	483	725	1 922	1 386	2 448	5
6394 19	SONST. GEWIRKTE ODER GE- STRICKTE KNABEN OBERBEKLEI- DUNG, A.N.G.	T	.A	.A	.A				
		1000 ST	.A	.A	.A	.A	.A	.A	1
6394 31	MAEDCHEN OBERBEKLEIDUNG GROSSE 104 BIS 176								
	PULLOVER, SLIPOVER, TWINSETS, WESTEN, STRICKJACKEN, SWEAT- SHIRTS	T	76	74	46				
6394 34	HOSEN, LANG	1000 ST	248	236	146	1 926	1 539	739	6
6394 38	SONST. GEWIRKTE ODER GE- STRICKTE MAEDCHEN OBERBEKLEI- DUNG, A.N.G.	T	.A	4	4				
		1000 ST	.A	10	12	.A	90	127	3
	OBERBEKLEIDUNG FUER KLEIN- U. KLEINSTKINDER BIS GROSSE 98 (OHNE ERSTLINGSSTRUEMPFE U. -SCHUHE)								
6394 71	GANZ ODER UEBERWIEGEND AUS BAUMWOLLE	T	.A	.A	.A				
6394 77	SYNTHETISCHEN CHEMIEFASERN	1000 ST	.A	.A	.A	.A	.A	.A	2
6394 79	SONST. MATERIAL	T	.A	.A	.A				
		1000 ST	.A	.A	.A	.A	.A	.A	1
6394	INSGESAMT	T	205	272	302				
		1000 ST	708	1 180	1 253	5 710	4 785	5 512	.
	GEWIRKTE ODER GESTRICKTE HERREN- WAESCHE (OHNE SOLCHE AUS ZUGE- KAUFTER GEWIRKTER ODER GE- STRICKTER METERWARE) 1)								
6395 11	OBER- U. FREIZEITHEMDEN (AUCH SPORT-, ARBEITSHEMDEN U.AE.)								
	GANZ ODER UEBERWIEGEND AUS BAUMWOLLE	T	.A	2	1				
6395 17	SYNTHETISCHEN CHEMIEFASERN	1000 ST	.A	17	3	.A	23	11	-
		T	-	-	-				
		1000 ST	-	-	-	-	-	-	-

1) ERZEUGNISSE AUS ZUGEKAUFTER GEWIRKTER ODER GESTRICKTER METERWARE SIEHE UNTER BEKLEIDUNG (GUETERGRUPPE 64).

11 PRODUKTION NACH GUETERARTEN UND GUETERKLASSEN - NEUE LAENDER UND BERLIN-OST

MELDE- NR	ERZEUGNIS	EINHEIT	M E N G E			W E R T I N 1000 DM			ANZAHL DER BETR.
			1991 1. VJ	1991 4. VJ	1992 1. VJ	1991 1. VJ	1991 4. VJ	1992 1. VJ	1992 1. VJ
6395 19	SONST. MATERIAL	T	-	-	-	-	-	-	-
6395 30	NACHTHEMDEN, SCHLAF- U. HAUS- ANZUEGE	1000 ST	.A	.A	163	.A	.A	2 094	5
	T-SHIRTS GANZ ODER UEBERWIEGEND AUS BAUMWOLLE	T	.A	.A	.A	.A	.A	.A	3
6395 41	SONST. MATERIAL	1000 ST	.A	.A	.A	.A	.A	.A	-
6395 49	UNTERJACKEN U. -HEMDEN GANZ ODER UEBERWIEGEND AUS BAUMWOLLE	T	191	97	159	3 021	1 803	3 249	9
6395 51	SONST. MATERIAL	1000 ST	1 523	765	1 138	-	-	-	-
6395 59	UNTERHOSEN, SCHLUEPFER U. SLIPS GANZ ODER UEBERWIEGEND AUS BAUMWOLLE	T	36	69	72	1 756	2 373	2 570	8
6395 71	SONST. MATERIAL	1000 ST	528	745	849	.A	-	-	-
6395 79	SONST. MATERIAL	1000 ST	.A	-	-	.A	-	-	-
6395 91	SONST. GEWIRKTE ODER GESTRICKTE HERRENWAESCHE, A.N.G.	T	.A	.A	.A	.A	.A	.A	2
6395	INSGESAMT	1000 ST	410	410	490	9 218	9 730	10 770	.
	GEWIRKTE ODER GESTRICKTE DAMEN- WAESCHE (OHNE SOLCHE AUS ZUGE- KAUFTER GEWIRKTER ODER GE- STRICKTER METERWARE) 1)								
	TAGHEMDEN GANZ ODER UEBERWIEGEND AUS BAUMWOLLE	T	240	61	57	1 774	1 321	1 297	6
6396 11	SONST. MATERIAL	1000 ST	629	890	744	.A	.A	.A	1
6396 19	SCHLUEPFER U. SLIPS GANZ ODER UEBERWIEGEND AUS BAUMWOLLE	T	575	128	93	6 081	5 214	2 937	7
6396 21	SYNTHETISCHEN CHEMIEFASERN	1000 ST	2 836	3 100	1 174	.A	.A	.A	1
6396 27	SONST. MATERIAL	1000 ST	.A	.A	.A	-	-	-	-
6396 29	UNTERROECKE (AUCH HALBROECKE) GANZ ODER UEBERWIEGEND AUS SYNTHETISCHEN CHEMIEFASERN 2)	T	.A	.A	.A	.A	.A	.A	1
6396 47	SONST. MATERIAL 3)	1000 ST	.A	.A	.A	.A	.A	.A	1
6396 49	NACHTHEMDEN, SCHLAF- U. HAUS- ANZUEGE GANZ ODER UEBERWIEGEND AUS BAUMWOLLE	T	.A	.A	.A	.A	.A	.A	3
6396 51	SYNTHETISCHEN CHEMIEFASERN 4)	1000 ST	.A	.A	.A	.A	.A	.A	1
6396 57	SONST. MATERIAL 5)	1000 ST	.A	.A	.A	.A	.A	.A	-
6396 59	T-SHIRTS GANZ ODER UEBERWIEGEND AUS BAUMWOLLE	T	.A	.A	.A	.A	.A	.A	2
6396 81	SONST. MATERIAL	1000 ST	.A	-	-	.A	-	-	-
6396 89	SONST. GEWIRKTE ODER GE- STRICKTE DAMENWAESCHE, A.N.G.	T	57	133	48	3 157	2 826	2 437	5
6396 90	INSGESAMT	1000 ST	877	812	656	22 935	12 752	9 149	.
6396		1000 ST	1 091	390	260				
	GEWIRKTE ODER GESTRICKTE KINDER- WAESCHE (OHNE SOLCHE AUS ZUGE- KAUFTER GEWIRKTER ODER GE- STRICKTER METERWARE) 1)								
	KINDERWAESCHE GROESSE 104 BIS 176 OBER- U. FREIZEITHEMDEN (AUCH SPORTHEMDEN)	T	-	.A	-	-	.A	-	-
6397 11	NACHTHEMDEN, SCHLAF- U. HAUS- ANZUEGE	1000 ST	34	18	.A	1 199	501	.A	2
6397 13	T-SHIRTS	T	129	76	.A	280	.A	.A	3
6397 15	SONST. GEWIRKTE ODER GESTRICKTE KINDERWAESCHE, A.N.G.	1000 ST	12	.A	.A	-	-	-	-
6397 19	WAESCHE FUER KLEIN- U. KLEINST- KINDER BIS GROESSE 98	T	30	66	57	1 294	2 723	2 458	8
6397 50	INSGESAMT	1000 ST	572	1 089	1 003	457	82	108	3
6397		1000 ST	84	94	90	3 230	3 556	3 378	.
		1000 ST	873	1 267	1 179				

1) ERZEUGNISSE AUS ZUGEKAUFTER GEWIRKTER ODER GESTRICKTER METERWARE SIEHE UNTER BEKLEIDUNG (GUETERGRUPPE 64).

-2) IN MELDENUMMER 6396 49 ENTHALTEN. -3) ENTHAELT AUCH MELDENUMMER 6396 47. -4) IN MELDENUMMER 6396 59 ENTHALTEN. -5) ENTHAELT AUCH MELDENUMMER 6396 57.

11 PRODUKTION NACH GUETERARTEN UND GUETERKLASSEN - NEUE LAENDER UND BERLIN-DST

MELDE- NR	ERZEUGNIS	EINHEIT	M E N G E			W E R T I N 1000 DM			ANZAHL DER BETR.
			1991 1. VJ	1991 4. VJ	1992 1. VJ	1991 1. VJ	1991 4. VJ	1992 1. VJ	
STRUMPFWAREN									
6398 17	HERRENSTRUEMPFE U. -SOCKEN (EINSCHL. SPORTSTRUEMPFEN) AUS SYNTHETISCHEN CHEMIEFASERN	T 1000 PAAR	- -	.A .A	.A .A	-	.A	.A	1
6398 19	AUS SONST. MATERIAL	T 1000 PAAR	341 7 488	186 4 235	111 2 577	10 126	7 121	4 973	5
6398 41	DAMENSTRUEMPFE (AUCH ROHLINGE) AUS SYNTHETISCHEN CHEMIEFASERN RUNDGESTRICT, NAHTLOS, AUS GARN BIS 60 DEN (DAMENFEIN- STRUEMPFE)	T 1000 PAAR	.A .A	.A .A	.A .A	.A	.A	.A	1
6398 47	GEWIRKT, MIT NAHT (COTTON- STRUEMPFE) U. SONST. ART (EINSCHL. SPORTSTRUEMPFEN U. SOECKCHEN)	T 1000 PAAR	- -	.A .A	- -	-	.A	-	-
6398 49	AUS SONST. MATERIAL	T 1000 PAAR	.A .A	.A .A	.A .A	.A	.A	.A	2
6398 71	STRUMPFHOSEN (AUCH ROHLINGE) AUS SYNTHETISCHEN CHEMIEFASERN DAMENFEINSTRUMPFHOSEN AUS GARN BIS 60 DEN	T 1000 ST	435 19 966	169 6 820	381 14 406	18 134	5 629	10 913	3
6398 77	SONST. ART	T 1000 ST	.A .A	.A .A	- -	.A	.A	-	-
6398 79	SONST. MATERIAL	T 1000 ST	- -	.A .A	.A .A	-	.A	.A	2
6398 87	KINDERSTRUEMPFE AUS SYNTHETISCHEN CHEMIEFASERN	T 1000 PAAR	- -	.A .A	.A .A	-	.A	.A	1
6398 89	AUS SONST. MATERIAL	T 1000 PAAR	218 7 325	.A .A	.A .A	7 227 39 393	.A 21 354	.A 26 993	2
6398	INSGESAMT
ANDERE WIRK- UND STRICKWAREN, A.N.G. (OHNE SOLCHE AUS ZUGE- KAUFTER GEWIRKTER ODER GESTRICK- TER METERWARE) 1)									
6399 11	BADE- U. STRANDBEKLEIDUNG BADEHOSEN FUER HERREN	T 1000 ST	- -	.A .A	.A .A	-	.A	.A	1
6399 14	BADEANZUEGE FUER DAMEN (EINSCHL. BIKINIS)	T 1000 ST	- -	.A .A	.A .A	-	.A	.A	1
6399 17	BADEHOSEN U. -ANZUEGE FUER KINDER (EINSCHL. BIKINIS)	T 1000 ST	.A .A	.A .A	.A .A	.A	.A	.A	1
6399 18	BADEMAENTEL U. SONST. BADE- U. STRANDBEKLEIDUNG	T 1000 ST	- -	- -	- -	-	-	-	-
6399 31	TRAININGSANZUEGE, -JACKEN U. -HOSEN	T 1000 ST	.A .A	12 36	6 8	.A	709	158	3
6399 34	TRAININGSJACKEN	T 1000 ST	- -	.A .A	.A .A	-	.A	.A	1
6399 35	TRAININGSHOSEN	T 1000 ST	.A .A	.A .A	.A .A	.A	.A	.A	2
6399 40	SHORTS U. ANDERE KURZE HOSEN (OHNE SPORHJOSEN)	T 1000 ST	- -	- -	- -	-	-	-	-
6399 50	SPORHJOSEN, TURNHEMDEN U. SONST. SPORHBKLEIDUNG	T 1000 ST	.A .A	.A .A	.A .A	.A	.A	.A	2
6399 60	HANDSCHUHE (OHNE SOLCHE AUS LEDER U. GEWEBE)	T 1000 PAAR	3 98	- -	- -	177	-	-	-
6399 70	SCHALS U. TUECHER	T 1000 ST	1 15	- -	- -	42	-	-	-
6399 80	MUETZEN (EINSCHL. STRICKHUETEN)	T 1000 ST	4 55	1 11	.A .A	187	68	.A	2
6399 91	SONST. WIRK- U. STRICKWAREN, A.N.G.	T 1000 ST	6 .	3 .	.A .	371 943	88 7 553	.A 6 224	2
6399	INSGESAMT
6300 95	REPARATUREN AN TEXTILIENA	.A	.A	1
BEKLEIDUNG UND KONFEKTIONIERTER TEXTILIEN									
HERRENOBERBEKLEIDUNG AB GROES- SE 38 (OHNE ARBEITS-, BERUFS-, SPORT-, LEGER-, PELZ-, REGEN- SCHUTZBEKLEIDUNG U. UNIFORM- MEN) 2)									
6411 11	ANZUEGE GANZ ODER UEBERWIEGEND AUS BAUMWOLLE	T 1000 ST	.A .A	.A .A	- .	.A .A	.A .A	- .A	- 2
6411 13	WOLLE U. FEINEN TIERHAAREN	T 1000 ST	.A .A	.A .A	.A .A	.A .A	.A .A	.A .A	2
6411 19	SONST. MATERIAL	T 1000 ST	103 .	31 .	8 .	10 017	4 157	1 310	11

1) ERZEUGNISSE AUS ZUGELAUFTER GEWIRKTER ODER GESTRICTER METERWARE SIEHE UNTER BEKLEIDUNG (GUETERGRUPPE 64). - 2) EINSCHLIESSLICH SOLCHER AUS ZUGELAUFTER GEWIRKTER ODER GESTRICTER METERWARE.

11 PRODUKTION NACH GUETERARTEN UND GUETERKLASSEN - NEUE LAENDER UND BERLIN-OST

MELDE- NR	ERZEUGNIS	EINHEIT	M E N G E			W E R T I N 1000 DM			ANZAHL DER BETR.
			1991 1. VJ	1991 4. VJ	1992 1. VJ	1991 1. VJ	1991 4. VJ	1992 1. VJ	1992 1. VJ
	SAKKOS U. JACKEN (OHNE SKI- U. WINDJACKEN, ANORAKS, BLOUSONS U.AE.)								
6411 21	GANZ ODER UEBERWIEGEND AUS BAUMWOLLE	1000 ST	35	10	.A	2 216	700	.A	2
6411 23	WOLLE U. FEINEN TIERHAAREN	1000 ST	.A	.A	.A	.A	.A	.A	2
6411 29	SONST. MATERIAL	1000 ST	129	116	107	7 853	7 217	6 751	16
	HOSEN, LANG (OHNE JEANSHOSEN)								
6411 31	GANZ ODER UEBERWIEGEND AUS BAUMWOLLE	1000 ST	275	99	93	5 029	2 148	1 558	8
6411 33	WOLLE U. FEINEN TIERHAAREN	1000 ST	.A	.A	.A	.A	.A	.A	2
6411 39	SONST. MATERIAL	1000 ST	424	92	55	10 579	2 689	2 137	15
6411 40	JEANSHOSEN	1000 ST	71	.A	.A	756	.A	.A	1
	MAENTEL U. UMHAENGE AUS NICHT GUMMIERTEN U. NICHT BE- SCHICHTETEM GEWEBE								
6411 81	GANZ ODER UEBERWIEGEND AUS BAUMWOLLE 1)	1000 ST							-
6411 83	WOLLE U. FEINEN TIERHAAREN 2)	1000 ST	.A	.A	-	.A	.A	-	-
6411 89	SONST. MATERIAL	1000 ST	3	9	9	206	656	927	5
6411 90	SONST. HERREN OBERBEKLEIDUNG, A.N.G.	1000 ST	.A	.A	.A	.A	.A	.A	2
6411	INSGESAMT	1000 ST	1 290	466	306	48 528	24 578	13 888	.
	DAMEN OBERBEKLEIDUNG AB GROESSE 34 (OHNE ARBEITS-, BERUFS-, SPORT-, LEDER-, PELZ-, REGEN- SCHUTZBEKLEIDUNG U. UNIFORMEN) 3)								
6412 11	KOSTUEME (AUCH KOMPLETS)	1000 ST	9	29	51	462	1 743	3 191	10
6412 15	JACKEN (OHNE SKI- U. WIND- JACKEN, ANORAKS, BLOUSONS U.AE.)	1000 ST	187	112	98	6 997	4 901	5 468	19
	ROECKE								
6412 21	GANZ ODER UEBERWIEGEND AUS BAUMWOLLE	1000 ST	127	127	96	2 736	2 173	2 115	13
6412 29	SONST. MATERIAL	1000 ST	338	210	253	6 014	4 271	4 983	37
	HOSEN, LANG (AUCH JEANSHOSEN U. HOSENROECKE)								
6412 31	GANZ ODER UEBERWIEGEND AUS BAUMWOLLE	1000 ST	100	241	93	1 436	2 914	1 273	14
6412 39	SONST. MATERIAL	1000 ST	215	248	232	3 189	4 376	4 632	29
	BLUSEN (EINSCHL. HEMDBLUSEN)								
6412 41	GANZ ODER UEBERWIEGEND AUS BAUMWOLLE	1000 ST	170	69	89	3 431	1 818	2 028	12
6412 47	SYNTHETISCHEN CHEMIEFASERN	1000 ST	91	35	33	1 448	805	942	8
6412 49	SONST. MATERIAL	1000 ST	168	96	174	3 750	3 051	4 576	25
	KLEIDER								
6412 51	GANZ ODER UEBERWIEGEND AUS BAUMWOLLE	1000 ST	20	4	9	634	316	383	3
6412 53	WOLLE U. FEINEN TIERHAAREN	1000 ST	-	-	-	-	-	-	-
6412 57	SYNTHETISCHEN CHEMIEFASERN	1000 ST	2	2	5	108	144	344	4
6412 59	SONST. MATERIAL	1000 ST	58	26	35	1 938	1 630	2 262	18
6412 60	MORGENROECKE	1000 ST	.A	.A	-	.A	.A	-	-
	MAENTEL U. UMHAENGE AUS NICHT GUMMIERTEM U. NICHT BESCHICH- TETEM GEWEBE								
6412 81	GANZ ODER UEBERWIEGEND AUS BAUMWOLLE	1000 ST	17	21	34	1 005	1 080	1 951	8
6412 83	WOLLE U. FEINEN TIERHAAREN	1000 ST	.A	.A	3	.A	.A	314	4
6412 89	SONST. MATERIAL	1000 ST	15	39	11	1 342	3 368	848	9
6412 90	SONST. DAMEN OBERBEKLEIDUNG, A.N.G. (Z.B. HOSENANZUEGE)	1000 ST	24	490	329	206	1 170	784	7
6412	INSGESAMT	1000 ST	1 541	1 781	1 547	34 731	35 417	36 094	.
	KINDER OBERBEKLEIDUNG 3)								
	KNABEN OBERBEKLEIDUNG, GROESSE 104 BIS 176 (OHNE ARBEITS-, BE- RUF-, SPORT-, LEDER-, PELZ-, REGENSCHUTZBEKL. U. UNIFORMEN)								
6413 13	ANZUEGE	1000 ST	.A	.A	-	.A	.A	-	-
6413 16	SAKKOS U. JACKEN (OHNE SKI- U. WINDJACKEN, ANORAKS, BLOUSONS U.AE.)	1000 ST	.A	.A	.A	.A	.A	.A	1
	HOSEN, LANG (AUCH JEANSHOSEN)								
6413 21	GANZ ODER UEBERWIEGEND AUS BAUMWOLLE	1000 ST	112	7	21	1 131	164	273	3
6413 23	WOLLE U. FEINEN TIERHAAREN	1000 ST	-	-	-	-	-	-	-
6413 24	SONST. MATERIAL	1000 ST	-	18	.A	-	489	.A	1
6413 29	SONST. KNABEN OBERBEKLEIDUNG, A.N.G.	1000 ST	.A	.A	.A	.A	.A	.A	4
	MAEDCHEN OBERBEKLEIDUNG, GROESSE 104 BIS 176 (OHNE ARBEITS-, BE- RUF-, SPORT-, LEDER-, PELZ-, REGENSCHUTZBEKL. U. UNIFORMEN)								
6413 44	KOSTUEME U. JACKEN (AUCH KOM- PLETS) (OHNE SKI- U. WIND- JACKEN, ANORAKS, BLOUSONS U.AE.)	1000 ST	7	9	10	242	220	352	7
6413 45	ROECKE	1000 ST	126	13	38	1 467	177	587	10
6413 47	HOSEN, LANG (AUCH JEANSHOSEN U. HOSENROECKE)	1000 ST	64	58	23	483	289	410	8

1) IN MELDENUMMER 6411 83 ENHALTEN. - 2) ENTHAELT AUCH DIE MELDENUMMER 6411 81. - 3) EINSCHLIESSLICH SOLCHER AUS ZUGEKAUFTER
GEWIRKTER ODER GESTRIKTER METERWARE.

11 PRODUKTION NACH GUETERARTEN UND GUETERKLASSEN - NEUE LAENDER UND BERLIN-OST

MELDE- NR	ERZEUGNIS	EINHEIT	M E N G E			W E R T I N 1000 DM			ANZAHL DER BETR.
			1991 1. VJ	1991 4. VJ	1992 1. VJ	1991 1. VJ	1991 4. VJ	1992 1. VJ	1992 1. VJ
6413 53	BLUSEN (EINSCHL. HEMDBLUSEN) KLEIDER	1000 ST	104	13	25	1 299	191	516	8
	GANZ ODER UEBERWIEGEND AUS								
6413 55	BAUMWOLLE	1000 ST	60	11	16	1 026	202	377	4
6413 59	SONST. MATERIAL	1000 ST	.A	3	6	.A	64	181	4
6413 60	SONST. MAEDCHEN OBERBEKLEIDUNG, A.N.G.	1000 ST	11	6	8	177	85	173	5
6413 90	OBERBEKLEIDUNG FUER KLEIN- U. KLEINSTKINDER BIS GROSSE 98	1000 ST	.A	13	.A	.A	62	.A	2
6413	INSGESAMT	1000 ST	649	195	183	8 629	3 740	3 408	.
	ARBEITS-, BERUFS- U. SPEZIAL- SCHUTZBEKLEIDUNG (GENAHT) (EIN- SCHL. SOLCHER AUS TEXTILER GLAS- FASER, ABER OHNE SOLCHE AUS ASBEST ODER LEDER) 1)								
6414 10	ARBEITS-, BERUFS- U. SPEZIAL- SCHUTZANZUEGE, EINTEILIG (KOM- BINATIONEN)	1000 ST	41	22	21	1 162	818	826	9
	ARBEITS-, BERUFS- U. SPEZIAL- SCHUTZJACKEN								
6414 21	GANZ ODER UEBERWIEGEND AUS								
6414 29	BAUMWOLLE	1000 ST	86	104	33	1 784	1 888	566	7
	SONST. MATERIAL	1000 ST	5	28	24	246	1 061	648	3
	ARBEITS-, BERUFS- U. SPEZIAL- SCHUTZHOSEN AUCH LATZHOSEN								
6414 31	GANZ ODER UEBERWIEGEND AUS								
6414 39	BAUMWOLLE	1000 ST	218	139	81	4 776	2 519	1 429	12
	SONST. MATERIAL	1000 ST	53	20	11	1 064	317	223	4
	ARBEITS-, BERUFS- U. SPEZIAL- SCHUTZMAENTEL U. -KITTEL								
6414 42	FUER HERREN	1000 ST	111	65	44	1 486	1 635	546	8
6414 45	FUER DAMEN	1000 ST	34	40	32	737	606	1 666	5
	ARBEITS-, BERUFS- U. SPEZIAL- SCHUTZSCHUERZEN								
6414 52	FUER HERREN	1000 ST	.A	.A	.A	.A	.A	.A	2
6414 55	FUER DAMEN	1000 ST	.A	.A	.A	.A	.A	.A	3
6414 70	ARBEITS-, BERUFS- U. SPEZIAL- SCHUTZKLEIDER U. KOPFBEDEK- KUNGEN	1000 ST	11	13	17	238	167	238	6
6414 90	SONST. ARBEITS-, BERUFS- U. SPEZIALSCHUTZBEKLEIDUNG, A.N.G.	1000 ST	52	56	35	567	495	462	8
6414	INSGESAMT	1000 ST	643	516	313	12 283	9 722	6 687	.
	SPORT-, BADE- U. STRAND- BEKLEIDUNG 1)								
6415 10	SKIJACKEN, -HOSEN U. -ANZUEGE	1000 ST	.A	-	-	.A	-	-	-
6415 30	WINDJACKEN, ANDRAKS, BLOUSONS U.AE.	1000 ST	86	25	42	3 837	1 278	1 981	7
	BADE- U. STRANDBEKLEIDUNG								
6415 41	BADEHOSEN FUER HERREN	1000 ST	-	.A	-	-	.A	-	-
	BADEANZUEGE FUER DAMEN								
6415 43	EINTEILIG	1000 ST	.A	.A	.A	.A	.A	.A	1
6415 46	ZWEITEILIG (BIKINIS)	1000 ST	.A	.A	.A	.A	.A	.A	1
6415 47	BADEHOSEN U. -ANZUEGE FUER KINDER	1000 ST	-	.A	.A	-	.A	.A	1
	BADEMAENTEL U. SONSTIGE BADE- U. STRANDBEKLEIDUNG 2)								
6415 81	AUS FROTTIERGEWEBE	T	.A	.A	.A	.A	.A	.A	1
6415 89	AUS SONST. GEWEBE	1000 ST	.A	.A	.A	.A	.A	.A	1
6415 80	SHORTS U. ANDERE KURZE HOSEN	1000 ST	26	.A	.A	381	.A	.A	1
	SONST. SPORTBEKLEIDUNG								
6415 91	TRAININGSJACKEN	1000 ST	-	.A	.A	-	.A	.A	1
6415 93	TRAININGSHOSEN	1000 ST	.A	.A	-	.A	.A	-	-
6415 95	TRAININGSANZUEGE	1000 ST	.A	.A	.A	.A	.A	.A	1
6415 99	SPORTHOSEN, TURNHEMDEN U. SONST. SPORTBEKLEIDUNG, A.N.G.	1000 ST	.A	.A	.A	.A	.A	.A	4
6415	INSGESAMT	1000 ST	331	338	282	5 455	4 885	4 298	.
	VEREDELTE PELZFELLE U. PELZBE- KLEIDUNG (OHNE ERZEUGNISSE AUS WEBPELZEN)								
6416 11	KANIN- U. HASENHAARE	T	-	-	-	-	-	-	-
6416 15	VEREDELTE PELZFELLE	1000 ST	.A	.A	.A	.A	.A	.A	2
	PELZBEKLEIDUNG								
6416 51	PELZMAENTEL	1000 ST	1	.A	.A	850	.A	.A	2
6416 53	PELZJACKEN, -UMHAENGE U. -STOLEN	1000 ST	.A	.A	.A	.A	.A	.A	1
6416 57	PELZMUETZEN U. -KAPPEN	1000 ST	.A	.A	.A	.A	.A	.A	1
6416 58	SONST. PELZBEKLEIDUNGA	-	-	-
6416 90	SONST. PELZWARENA	.A	.A	-
6416	INSGESAMTA	.A	.A	.
	LEDERBEKLEIDUNG								
6417 10	LEDERKOMBINATIONEN, -ANZUEGE U. -KOSTUEME	1000 ST	.A	-	-	.A	-	-	-
6417 21	LEDERJACKEN, -WESTEN U. -STRICK- JACKEN	1000 ST	65	42	7	7 482	7 682	1 014	3
6417 40	LEDERHOSEN	1000 ST	.A	.A	.A	.A	.A	.A	2
6417 50	LEDERMAENTEL	1000 ST	.A	.A	.A	-	.A	.A	1
6417 80	SONST. LEADERBEKLEIDUNG, A.N.G.	1000 ST	.A	.A	.A	.A	.A	.A	1
6417	INSGESAMT	1000 ST	77	51	42	7 742	8 060	1 727	.

1) EINSCHLIESSLICH SOLCHER AUS ZUGEKAUFTER GEWIRKTER ODER GESTRIKTER METERWARE. - 2) EINSCHLIESSLICH DER VON WEBEREIEN FERTIGGESTELLTEN WAREN.

11 PRODUKTION NACH GUETERARTEN UND GUETERKLASSEN - NEUE LAENDER UND BERLIN-OST

MELDE- NR	ERZEUGNIS	EINHEIT	M E N G E			W E R T I N 1000 DM			ANZAHL DER BETR.
			1991 1. VJ	1991 4. VJ	1992 1. VJ	1991 1. VJ	1991 4. VJ	1992 1. VJ	1992 1. VJ
6418 20	REGENSCHUTZBEKLEIDUNG 1) AUS GUMMIERTEM U. BESCHICHTETEM GEWEBE	1000 ST	-	-	-	-	-	-	-
6418 60	AUS GUMMI ODER KUNSTSTOFF (GENAHT)	1000 ST	-	-	-	-	-	-	-
6418	INSGESAMT	1000 ST	-	-	-	-	-	-	-
6419 10	UNIFORMEN 2) (OHNE MUETZEN)	1000 ST	.A	-	-	.A	-	-	-
6419 20	UNIFORMJACKEN	1000 ST	.A	.A	.A	.A	.A	.A	2
6419 30	UNIFORMHOSEN	1000 ST	.A	.A	.A	.A	.A	.A	2
6419 50	UNIFORMMAENTEL U. -UMHAENGE	1000 ST	-	.A	.A	-	.A	.A	1
6419 80	SONST. UNIFORMEN, A.N.G. (Z.B. UNIFORMROECKE, FELDJACKEN)	1000 ST	-	.A	.A	-	.A	.A	1
6419	INSGESAMT	1000 ST	.A	.A	.A	.A	.A	.A	.
6421 11	HERRENWAESCHE 2) OBER- U. FREIZEITHEMDEN (AUCH SPORT-, ARBEITSTEMDEN U.AE.) GANZ ODER UEBERWIEGEND AUS BAUMWOLLE	1000 ST	138	98	92	2 419	1 728	1 951	10
6421 19	SONST. MATERIAL	1000 ST	.A	.A	.A	.A	.A	.A	2
6421 20	NACHTHEMDEN, SCHLAF- U. HAUS- ANZUEGE	1000 ST	52	24	9	705	431	146	5
6421 90	SONST. HERRENWAESCHE, A.N.G. (Z.B. T-SHIRTS, UNTERHEMDEN, UNTERHOSEN)	1000 ST	.A	.A	.A	.A	.A	.A	3
6421	INSGESAMT	1000 ST	361	261	204	4 979	3 263	3 343	.
6424 10	DAMENWAESCHE U. SCHUERZEN 2) TAGESWAESCHE (Z.B. TAGHEMDEN, SCHLUEPFER, UNTERROECKE)	1000 ST	1 091	1 290	807	3 467	2 249	3 701	7
6424 21	NACHTHEMDEN, SCHLAF- U. HAUS- ANZUEGE	1000 ST	241	176	139	2 501	1 586	1 516	6
6424 29	BAUMWOLLE	1000 ST	20	9	6	259	159	93	3
6424 40	SONST. DAMENWAESCHE, A.N.G. (Z.B. T-SHIRTS)	1000 ST	.A	.A	.A	.A	.A	.A	2
6424 50	SCHUERZEN (OHNE BERUFSBEKLEI- DUNG) (AUCH KITTEL- U. KLEI- DERSCHUERZEN)	1000 ST	.A	.A	.A	.A	.A	.A	1
6424	INSGESAMT	1000 ST	1 386	1 502	965	6 463	4 246	5 424	.
6427 10	KINDERWAESCHE 2) GROESSE 104 BIS 176 OBER- U. FREIZEITHEMDEN (AUCH SPORTHEMDEN)	1000 ST	-	-	.A	-	-	.A	1
6427 50	SONST. KINDERWAESCHE, A.N.G.	1000 ST	.A	.A	.A	.A	.A	.A	3
6427 70	WAESCHE FUER KLEIN- U. KLEINST- KINDER BIS GROESSE 98	1000 ST	.A	-	-	.A	-	-	-
6427	INSGESAMT	1000 ST	.A	.A	.A	.A	.A	.A	.
6431 70	BUESTENHALTER GANZ ODER UEBERWIEGEND AUS SYNTHETISCHEN CHEMIEFASERN	1000 ST	1 331	681	564	7 843	4 451	4 083	7
6431 90	SONST. MATERIAL	1000 ST	-	-	-	-	-	-	-
6431	INSGESAMT	1000 ST	1 331	681	564	7 843	4 451	4 083	.
6432 70	MIEDERHOESCHEN (UNTEN GESCHLOSSEN) GANZ ODER UEBERWIEGEND AUS SYNTHETISCHEN CHEMIEFASERN	1000 ST	.A	361	460	.A	2 065	2 196	5
6432 90	SONST. MATERIAL	1000 ST	-	-	-	-	-	-	-
6432	INSGESAMT	1000 ST	.A	361	460	.A	2 065	2 196	.
6434 70	HUEFTHALTER, ELASTIKSCHLUEPFER (UNTEN OFFEN), KORSETTS GANZ ODER UEBERWIEGEND AUS SYNTHETISCHEN CHEMIEFASERN	1000 ST	-	-	-	-	-	-	-
6434 90	SONST. MATERIAL	1000 ST	-	-	-	-	-	-	-
6434	INSGESAMT	1000 ST	-	-	-	-	-	-	.
6435 10	KORSELETTS OFFEN	1000 ST	-	-	-	-	-	-	-
6435 50	GESCHLOSSEN	1000 ST	.A	.A	.A	.A	.A	.A	1
6435	INSGESAMT	1000 ST	.A	.A	.A	.A	.A	.A	.
6438 00	SONSTIGE MIEDERWARENA	.A	.A	1
6441 13	HERRENKOPFBEDECKUNG 2) 3) HUETE AUS WOLLFILZ	1000 ST	-	.A	.A	-	.A	.A	1
6441 23	HAARFILZ	1000 ST	.A	.A	.A	.A	.A	.A	3
6441 32	STOFF, GENAHT 4)	1000 ST	-	-	-	-	-	-	-
6441 37	THERMOPLASTISCH VERFORMTEM MATERIAL 4)	1000 ST	-	-	-	-	-	-	-
6441 49	STROH 5)	1000 ST	19	8	13	230	68	138	2
6441 50	MUETZEN (OHNE UNIFORMMUETZEN)	1000 ST	38	98	157	407	957	1 388	7
6441 60	UNIFORMMUETZEN	1000 ST	.A	.A	.A	.A	.A	.A	4
6441	INSGESAMT	1000 ST	118	203	268	1 435	2 380	3 461	.

1) NUR IN BETRIEBEN DES BEKLEIDUNGSGEWERBES HERGESTELLT. - 2) EINSCHLIESSLICH SOLCHER AUS ZUGEKAUFTER GEWIRKTER ODER GESTRIKTER METERWARE. - 3) OHNE SOLCHE AUS LEDER ODER PELZ SOWIE BERUFS- UND AEHNLICHE KOPFBEDECKUNGEN. - 4) IN MELDENUMMER 6441 49 ENTHALTEN. - 5) ENTHAELT AUCH DIE MELDENUMMERN 6441 32 UND 6441 37.

11 PRODUKTION NACH GUETERARTEN UND GUETERKLASSEN - NEUE LAENDER UND BERLIN-OST

MELDE- NR	ERZEUGNIS	EINHEIT	M E N G E			W E R T I N 1000 DM			ANZAHL DER BETR.
			1991 1. VJ	1991 4. VJ	1992 1. VJ	1991 1. VJ	1991 4. VJ	1992 1. VJ	
DAMENKOPFBEDECKUNG 1) 2)									
6443 13	HUETE AUS WOLLFILZ	1000 ST	-	-	-	-	-	-	-
6443 23	HAARFILZ	1000 ST	.A	.A	.A	.A	.A	.A	4
6443 32	STOFF, GENAHT	1000 ST	.A	.A	.A	.A	.A	.A	3
6443 37	THERMOPLASTISCH VERFORMTEM MATERIAL	1000 ST	.A	.A	.A	.A	.A	.A	2
6443 49	STROH	1000 ST	-	-	-	-	-	-	-
6443 50	MUETZEN (OHNE UNIFORMMUETZEN)	1000 ST	.A	.A	.A	.A	.A	.A	4
6443	INSGESAMT	1000 ST	4	20	48	26	307	690	.
KINDERKOPFBEDECKUNG 1) 2).									
6446 00	(HUETE, MUETZEN)	1000 ST	.A	.A	.A	.A	.A	.A	7
SONST. KOPFBEDECKUNG (Z.B. STRAND- U. KARNEVALSHUETE) 1) 2)									
6449 00	A	.A	.A	2
KRAWATTEN, HANDSCHUHE, SCHALS U. TUECHER 2) 3)									
6453 10	KRAWATTEN, QUERBINDER U. SCHLEIFEN	1000 ST	.A	.A	.A	.A	.A	.A	3
6453 30	HANDSCHUHE	1000 PAAR	-	-	-	-	-	-	-
6453 40	SCHALS U. TUECHER (EINSCHL. KOPF- U. TASCHENTUECHER)	1000 ST	.A	.A	.A	.A	.A	.A	2
6453	INSGESAMT	1 607	750	262	.
SPORTGUERTEL, HOSENTRAEGER U.AE. SPORTGUERTEL, TRACHTENTRAEGER U. -GUERTEL SOWIE ANDERE MODISCHE GUERTEL									
6454 10	AUS TEXTILEN SPINNSTOFFEN	1000 ST	.A	.A	.A	.A	.A	.A	1
6454 40	HOSEN- U. UNTERHEMDTRAEGER, SOCKEN- U. AERMELHALTER	1000 ST	-	-	-	-	-	-	-
6454	INSGESAMT	1000 ST	.A	.A	.A	.A	.A	.A	.
SCHIRME									
6457 11	HERRENSCHIRME (OHNE TASCHEN- SCHIRME)	1000 ST	.A	.A	-	.A	.A	-	-
6457 15	DAMENSCHIRME (OHNE TASCHEN- SCHIRME)	1000 ST	.A	-	-	.A	-	-	-
6457 19	KINDERSCHIRME	1000 ST	.A	.A	-	.A	.A	-	-
6457 51	TASCHENSCHIRME	1000 ST	.A	.A	-	.A	.A	-	-
6457 55	FUER HERREN	1000 ST	.A	.A	-	.A	.A	-	-
6457 90	SONST. SCHIRME	1000 ST	.A	.A	-	.A	.A	-	-
6457	(Z.B. GARTEN-, MARKTSCHIRME) INSGESAMT	1000 ST	10 85	.A 16	.A .A	338 1 269	.A 162	.A .A	1 .
ANDERES BEKLEIDUNGSZUBEHOER									
6459 10	KUNSTBLUMEN AUS TEXTILIENA	.A	.A	1
6459 80	SONST. BEKLEIDUNGSZUBEHOER (OHNE ZUTATEN U. OHNE KNOEPFE) A.N.G.A	.A	.A	2
6459	INSGESAMTA	.A	.A	.
STERBEWAESCHE									
6471 10	STERBEHENDEN U. -JACKEN	1000 ST	.A	.A	.A	.A	.A	.A	1
6471 50	STERBEDECKEN, -LAKEN U. -KISSEN	1000 ST	.A	.A	.A	.A	.A	.A	1
6471	INSGESAMT	1000 ST	.A	.A	.A	.A	.A	.A	.
GARDINEN U. VORHAENGE									
GARDINEN (UNDICHTES GEWEBE U. GEWIRKE)									
AUS ZUGEKAUFTER METERWARE KONFEKTIONIERT									
6475 12	AUS GEWEBTEM GARDINENSTOFF	T	.A	.A	.A	.	.	.	-
6475 17	AUS GEWIRKTEM GARDINENSTOFF	1000 M2	.A	.A	.A	.A	.A	.A	1
AUS SELBSTHERGESTELLTER METER- WARE KONFEKTIONIERT									
6475 52	AUS GEWEBTEM GARDINENSTOFF	T	-	-	-	-	-	-	-
6475 57	AUS GEWIRKTEM GARDINENSTOFF	1000 M2	.A	.A	.A	.A	.A	.A	1
6475 90	VORHAENGE (DICHTES GEWEBE, AUCH SOLCHE AUS BESCHICHTETEM GEWEBE)	T	-	-	.A	-	-	.A	1
6475	INSGESAMT	1000 M2	.A	.A	.A	-	-	.A	1
6475	INSGESAMT	1000 M2	.A	.A	.A	.A	.A	.A	.
ANDERE KONFEKTIONIERTER ERZEUG- NISSE									
PLANEN									
6477 16	GANZ ODER UEBERWIEGEND AUS SYNTHETISCHEN CHEMIEFASERN	T	.A	.A	.A	.	.	.	5
6477 18	SONST. MATERIAL	1000 ST	.A	.A	.A	.A	.A	.A	2
6477 50	ZELTE	T	66	.A	.A	702	.A	.A	4
6477 50	CAMPINGZELTE	1000 ST	3	.A	.A

1) OHNE SOLCHE AUS LEDER ODER PELZ SOWIE BERUFS- UND AEHNLICHE KOPFBEDECKUNGEN. - 2) EINSCHLIESSLICH SOLCHER AUS ZUGEKAUFTER GEWIRKTER ODER GESTRIKTER METERWARE. - 3) EINSCHLIESSLICH DER VON WEBEREIEN FERTIGGESTELLTEN WAREN.

11 PRODUKTION NACH GUETERARTEN UND GUETERKLASSEN - NEUE LAENDER UND BERLIN-OST

MELDE- NR	ERZEUGNIS	EINHEIT	M E N G E			W E R T I N 1000 DM			ANZAHL DER BETR.
			1991 1. VJ	1991 4. VJ	1992 1. VJ	1991 1. VJ	1991 4. VJ	1992 1. VJ	
6477 60	SONST. ZELTE	T	.A	.A	.A	.A	.A	.A	4
6477 70	SEGEL	T	-	-	-	-	-	-	-
6477 90	SONST. KONFEKTIONIERTER ERZEUG- NISSE AUS ZUGEKAUFTER METER- WARE, Z.B. FAHNEN	T	12	7	18	451	834	735	7
6477	INSGESAMT	T	384	399	389	3 526	6 313	6 616	.
		1000 ST	36	47	77				
6479 00	SONST. ERZEUGNISSE DIESER GUETER- GRUPPE, A.N.G.	615	2 114	1 533	12
6481 00	BETTFEDERN UND DAUNEN (AUFBE- REITET) DARUNTER ZUM ABSATZ BESTIMMT	T *	.A	.A	.A	.A	.A	.A	2
	BETTWAESCHE 1) BETTWAESCHEGARNITUREN AUS GEWEBE	T	9	401	470				
6483 12	BIBERBETTWAESCHEGARNITUREN	T	7	398	471	149	2 047	3 832	3
6483 14	ANDERE BETTWAESCHEGARNITUREN	T	.A	.A	184	.A	.A	3 416	5
	AUS MASCHENSTOFF	T	-	-	-	-	-	-	-
6483 16	FROTTIERBETTWAESCHEGARNITUREN	T	-	-	-	-	-	-	-
6483 18	ANDERE BETTWAESCHEGARNITUREN	T	-	-	-	-	-	-	-
	BETTUECHER AUS GEWEBE	T	-	-	-	-	-	-	-
6483 31	BIBERBETTUECHER	T	-	-	-	-	-	-	-
6483 33	ANDERE BETTUECHER	T	98	89	43	1 182	951	630	7
6483 39	AUS MASCHENSTOFF	T	-	.A	-	-	.A	-	-
	INLETTS	T	-	-	-	-	-	-	-
6483 51	FUER OBER- U. UNTERBETTEN	T	-	-	-	-	-	-	-
6483 55	FUER KOPFKISSEN	T	.A	.A	-	.A	.A	-	-
	SONST. BETTWAESCHE (AUCH EINZEL- TEILE)	T	204	140	147	1 192	1 035	1 809	5
6483 92	AUS GEWEBE	T	403	294	268	-	-	-	-
6483 95	AUS MASCHENSTOFF	T	-	-	-	-	-	-	-
6483	INSGESAMT	T	1 511	916	844	14 569	8 410	9 687	.
		1000 ST	1 802	1 196	1 011				
	HAUS- U. TISCHWAESCHE 1) HAND- U. BADETUECHER, AUCH GAESTETUECHER AUS FROTTIERGEWEBE	T	176	139	.A	3 930	2 776	.A	2
6485 10	AUS SONST. GEWEBE GANZ ODER UEBERWIEGEND AUS BAUMWOLLE	T	1 753	1 084	.A	-	-	-	-
6485 31	LEINEN U. HALBLEINEN	T	.A	-	-	.A	-	-	-
6485 32	SONST. MATERIAL	T	-	-	-	-	-	-	-
6485 39	GESCHIRR- U. GLAESERTUECHER GANZ ODER UEBERWIEGEND AUS BAUMWOLLE	T	59	396	.A	1 017	356	.A	1
6485 41	SONST. MATERIAL	T	883	225	.A	-	-	-	-
6485 48	WASCHLAPPEN, BADEZIMMERARTIKEL U. SONST. FROTTIERWAREN (OHNE HAND- U. BADETUECHER AUS FROTTIERGEWEBE)	T	.A	-	-	.A	-	-	-
6485 50	TISCHTUECHER BZW. TISCHDECKEN (EINSCHL. GEDECKEN) GANZ ODER UEBERWIEGEND AUS BAUMWOLLE	T	72	100	121	2 907	3 736	4 479	9
6485 71	LEINEN	T	475	592	797	-	-	-	-
6485 72	SYNTHETISCHEN CHEMIEFASERN 2)	T	.A	.A	-	.A	.A	-	-
6485 77	SONST. MATERIAL 3)	T	.A	.A	.A	.A	.A	.A	1
6485 79	SONST. HAUS- U. TISCHWAESCHE (Z.B. MUNDTUECHER, TISCH- LAEUFER)	T	18	32	38	312	350	324	3
6485 90	INSGESAMT	T	435	232	265	-	-	-	-
6485		T	823	976	349	11 090	8 295	8 158	.
		1000 ST	6 007	2 679	2 217				

1) EINSCHLIESSLICH DER VON WEBEREIEN FERTIGGESTELLTEN WAREN. - 2) IN MELDENUMMER 6485 79 ENTHALTEN. - 3) ENTHAELT AUCH DIE MELDENUMMER 6485 77.

11 PRODUKTION NACH GUETERARTEN UND GUETERKLASSEN - NEUE LAENDER UND BERLIN-OST

MELDE- NR	ERZEUGNIS	EINHEIT	M E N G E			W E R T I N 1000 DM			ANZAHL DER BETR.
			1991 1. VJ	1991 4. VJ	1992 1. VJ	1991 1. VJ	1991 4. VJ	1992 1. VJ	
	STETPBETTEN, STEPP- U. DAUNEN- DECKEN, KISSEN U.AE. STETPBETTEN U. STEPPDECKEN ZUR VERWENDUNG MIT UEBERSCHLAGLAKEN GANZ ODER UEBERWIEGEND GEFUELLT								
6487 11	MIT FEDERN U. DAUNEN 1)	1000 ST							1
6487 12	MIT NATURFASERN 2)	1000 ST	.A	.A	.A	.A	.A	.A	-
6487 13	MIT SONST. MATERIAL IN BETTWAESCHEBEZUEGEN GANZ ODER UEBERWIEGEND GEFUELLT	1000 ST	7	.A	.A	259	.A	.A	1
6487 14	MIT FEDERN U. DAUNEN	1000 ST	.A	50	52	.A	1 569	1 512	5
6487 16	MIT NATURFASERN	1000 ST	.A	-	-	.A	-	-	-
6487 17	MIT SONST. MATERIAL	1000 ST	.A	.A	.A	.A	.A	.A	1
6487 18	DAUNENDECKEN	1000 ST	-	.A	.A	-	.A	.A	2
6487 21	DBERBETTEN (UNGESTEPPT) KISSEN KOPFKISSEN GANZ ODER UEBERWIEGEND GEFUELLT	1000 ST	.A	.A	.A	.A	.A	.A	2
6487 26	MIT FEDERN U. DAUNEN	1000 ST	38	92	82	440	960	836	9
6487 27	MIT NATURFASERN	1000 ST	.A	-	-	.A	-	-	-
6487 28	MIT SONST. MATERIAL	1000 ST	230	155	205	234	220	736	3
6487 29	SONST. KISSEN (Z.B. POLSTER- KISSEN)	1000 ST	141	78	137	456	604	875	5
	SCHLAF- U. REISEDECKEN 3) GANZ ODER UEBERWIEGEND AUS WOLLE U. FEINEN TIERHAAREN SYNTHETISCHEM MATERIAL SONST. MATERIAL	1000 ST	73	96	19	1 684	2 216	655	6
6487 33		1000 ST	.A	.A	.A	.A	.A	.A	2
6487 37		1000 ST	.A	.A	.A	.A	.A	.A	2
6487 39	TAGES- U. UEBERDECKEN (GEFUETTERT/GESTEPPT)	1000 ST	.A	.A	-	.A	.A	-	-
6487 40	KINDERWAGENDECKEN	1000 ST	.A	-	-	.A	-	-	-
6487 50	UNTERBETTEN U. MATRATZENAU- LAGEN	1000 ST	.A	.A	.A	.A	.A	.A	2
	SCHLAF-, SCHLUPF- U. FUSSSAECKE SCHLAFSAECKE, GESTEPPT GANZ ODER UEBERWIEGEND GEFUELLT	1000 ST	.A	.A	.A	.A	.A	.A	4
6487 82	MIT FEDERN U. DAUNEN	1000 ST	.A	.A	.A	.A	.A	.A	-
6487 83	MIT SONST. MATERIAL	1000 ST	.A	-	-	.A	-	-	-
6487 84	SCHLUPF- U. FUSSSAECKE, GESTEPPT	1000 ST	.A	.A	.A	.A	.A	.A	1
6487 87	SCHLAF-, SCHLUPF- U. FUSS- SAECKE, NICHT GESTEPPT	1000 ST	-	-	-	-	-	-	-
6487 91	MATRATZENSCHONER	1000 ST	.A	.A	-	.A	.A	-	-
6487 99	VERWANDTE ARTIKEL (Z.B. KAFFEEWAERMER U.AE.)A	.A	.A	5
6487	INSGESAMT	9 589	10 869	9 707	.
	REPARATUREN, AUCH AENDERUNGEN VON OBERBEKLEIDUNGA	31	183	4
6492 10	VON SONST. ERZEUGNISSEN DIESER GUETERGRUPPEA	29	50	5
6492	INSGESAMT	17	60	233	.
6495 00	EIGENVEREDLUNG (VEREDLUNGSAR- BEITEN FUER EIGENE RECHNUNG)A	-	-	-
6496 00	LOHNVEREDLUNG (VEREDLUNGSARBEITEN FUER FREMDE RECHNUNG)	620	579	527	6
6499 00	HILFSARBEITEN AN ERZEUGNISSEN DIESER GUETERGRUPPE Z.B. ADJUS- TIEREN, AUFRIFFELN, AUSBESSERN, STOPFEN, MODE- U. MUSTERZEICH- NEN, STEPPEN U.AE.	150	175	439	9
ERZEUGNISSE DES ERNAHRUNGS- GEWERBES									
	MAHL- U. SCHAELMUEHLNERZEUGNISSE MAHLMUEHLNERZEUGNISSE								
6811 12	WEIZENMEHL U. -SCHROT	T *	164 829	132 340	180 701				.
6811 14	DARUNTER ZUM ABSATZ BESTIMMT ROGGEN-, MAIS- U. GEMENGEMEHL SOWIE -SCHROT	T *	148 857	130 454	178 020	82 037	68 726	92 786	34
	DARUNTER ZUM ABSATZ BESTIMMT WEIZENGRIESS	T	48 076	47 354	43 752				.
6811 15	AUS HARTWEIZEN	T	44 473	45 749	42 254	20 991	21 448	19 849	29
6811 16	AUS WEICHWEIZEN	T	-	-	.A	-	-	.A	1
6811 17	WEIZEN-, ROGGEN- U. MAISERZEUG- NISSE FUER FUTTERZWECKE	T	7 105	5 902	75	3 479	2 863	48	5
6811 18	SONST. ERZEUGNISSE AUS MAHL- MUEHLEN FUER NAHRUNGSZWECKE SCHAELMUEHLNERZEUGNISSE HAFERERZEUGNISSE	T	29 033	25 641	34 506	7 349	6 340	8 846	20
6811 51	FUER NAHRUNGSZWECKE	T	2 698	1 359	1 057	2 115	1 076	927	3
6811 55	FUER FUTTERZWECKE	T	1 020	894	.A	175	202	.A	2

1) IN MELDENUMMER 6487 12 ENHALTEN. - 2) ENTHAELT AUCH DIE MELDENUMMER 6487 11. - 3) EINSCHLIESSLICH DER VON WEBEREIEN
FERTIGGESTELLTEN WAREN.

11 PRODUKTION NACH GUETERARTEN UND GUETERKLASSEN - NEUE LAENDER UND BERLIN-OST

MELDE- NR	ERZEUGNIS	EINHEIT	M E N G E			W E R T I N 1000 D M			ANZAHL DER BETR.
			1991 1. VJ	1991 4. VJ	1992 1. VJ	1991 1. VJ	1991 4. VJ	1992 1. VJ	1992 1. VJ
6811 61	GERSTENERZEUGNISSE	T	.A	.A	.A	.A	.A	.A	1
6811 65	FUER NAHRUNGSZWECKE	T	.A	.A	.A	.A	.A	.A	2
6811 71	FUER FUTTERZWECKE	T	.A	.A	.A	.A	.A	.A	1
6811 73	REISERZEUGNISSE	T	.A	.A	.A	.A	.A	.A	1
6811 76	BEARBEITETE HUELSENFRUECHTE	T	.A	.A	.A	.A	.A	.A	1
	OELSAATEN, ZERKLEINERT, NICHT ENTFETTET	T	.A	.A	.A	.A	.A	.A	1
6811 81	SONST. SCHAELENERZEUGNISSE	T	-	-	-	-	-	-	-
6811 85	FUER NAHRUNGSZWECKE	T	.A	.A	.A	.A	.A	.A	-
6811	FUER FUTTERZWECKE	T	.A	.A	.A	.A	.A	.A	-
	INSGESAMT	118 136	102 706	123 798	.
6812 00	TEIGWAREN	T	8 909	8 856	12 541	14 629	13 156	17 153	5
	NAEHRMITTEL (OHNE TEIGWAREN)								
	PUDDINGPULVER UND VERWANDTE PUL- VERFOERMIGE ERZEUGNISSE								
6815 12	INSTANT ERZEUGNISSE	T	.A	.A	.A	.A	.A	.A	1
6815 14	INSTANT-PUDDINGPULVER	T	.A	.A	.A	.A	.A	.A	1
	INSTANT-KREMPULVER, -TORTEN- GUSS-, -KALTSCHALEN U.A.	T	.A	.A	.A	.A	.A	.A	2
6815 16	SONST. ERZEUGNISSE DIESER ART	T	.A	.A	.A	.A	.A	.A	2
6815 18	PUDDINGPULVER SONSTIGER ART	T	.A	.A	.A	.A	.A	.A	2
	KREMPULVER, TORTENGUSS, KALT- SCHALEN U. AEHNL. PULVER- FOERMIGE ERZEUGNISSE SONSTI- GER ART	T	.A	.A	.A	.A	.A	.A	1
6815 24	BACKPULVER	T	.A	.A	.A	.A	.A	.A	2
6815 27	VANILLINZUCKER	T	.A	.A	.A	.A	.A	.A	2
	(AUCH VANILLEZUCKER)	T	.A	.A	.A	.A	.A	.A	2
6815 31	BACKMITTEL	T	.A	.A	.A	.A	.A	.A	2
6815 32	FUER ROGGENMEHL- U. SCHROTHAL- TIGE BACKWAREN	T	.A	.A	.A	.A	.A	.A	1
6815 33	FUER WEIZENBROT U. -KLEIN- GEBAECK	T	.A	.A	.A	.A	.A	.A	2
6815 34	FUER FEINE BACKWAREN	T	.A	.A	.A	.A	.A	.A	2
	ZUR VERBESSERUNG DER HALTBAR- KEIT U. FRISCHHALTUNG SOWIE TRENNMITTEL	T	.A	.A	.A	.A	.A	.A	1
6815 35	BACKZUTATEN	T	-	-	-	-	-	-	-
6815 36	BACKFERTIGER TEIG FUEER BROT UND FEINE BACKWAREN	T	.A	-	-	.A	-	-	-
6815 42	FERTIGMEHL	T	.A	.A	.A	.A	.A	.A	2
	FUER BROT UND KLEINGEBAECK	T	.A	.A	.A	.A	.A	.A	2
6815 44	AUS BROTTTEIG	T	.A	.A	.A	.A	.A	.A	3
	FUER FEINE BACKWAREN	T	.A	.A	.A	.A	.A	.A	3
6815 51	SAEUGLINGS- U. KLEINKINDERNAHRUNG	T	.A	.A	.A	.A	.A	.A	1
6815 54	AUF GETREIDEBASIS	T	.A	.A	.A	.A	.A	.A	1
6815 55	AUF OBST- UND GEMUESEBASIS	T	2 306	2 354	2 922	8 018	7 271	10 172	3
	AUF MILCHBASIS	T	.A	.A	.A	.A	.A	.A	4
6815 61	SUPPEN (OHNE SUESSE SUPPEN)	T	-	-	-	-	-	-	-
6815 64	SUPPEN, TIEFGEFROREN	T	-	-	-	-	-	-	-
	SUPPEN IN LUFTDICHT VER- SCHLOSSENEN BEHAELTERN	T	.A	.A	.A	.A	.A	.A	1
6815 67	TROCKENSUPPEN	T	.A	.A	.A	.A	.A	.A	1
6815 71	BRUEHERZEUGNISSE ALLER ART	T	.A	.A	.A	.A	.A	.A	1
6815 74	WUERZEN, WUERZMITTEL	T	.A	.A	.A	.A	.A	.A	2
6815 76	WUERZSOSSEN	T	-	.A	.A	-	.A	.A	1
6815 78	SALATSOSSEN, FLUESSIG	T	.A	.A	.A	.A	.A	.A	2
6815 79	SOSSEN, Z.B. SOSSENPUULVER	T	.A	.A	.A	.A	.A	.A	2
6815 81	EIERERZEUGNISSE	T	.A	-	-	.A	-	-	-
6815 85	GETROCKNET	T	.A	.A	.A	.A	.A	.A	1
6815 90	FLUESSIG UND GEFROREN	T	.A	.A	.A	.A	.A	.A	1
6815	SONSTIGE NAEHRMITTEL	T	118	69	74	450	266	302	5
	INSGESAMT	T	70 164	9 084	14 029	36 995	45 396	76 045	.
	STAERKE UND STAERKEERZEUGNISSE								
6816 11	STAERKE UND SAGO	T							4
6816 12	KARTOFFELSTAERKE 1)	T							1
6816 13	MAISSSTAERKE 1)	T							1
6816 19	WEIZENSTAERKE 1)	T							1
	SONSTIGE STAERKE, SAGO 2)	T	.A	.A	.A	.A	.A	.A	-
6816 45	STAERKEDERIVATE	T	.A	.A	.A	.A	.A	.A	1
6816 46	KLEBER	T	.A	.A	.A	.A	.A	.A	1
6816 48	ISOMALTOSE	T	-	-	-	-	-	-	-
6816 49	GLUKOSE UND DEXTROSE	T	-	-	-	.A	-	-	-
6816 70	NEBENERZEUGNISSE DER STAERKE- HERSTELLUNG FUEER FUTTERZWECKE	T	6 923	.A	-	108	.A	-	-
6816 80	SONSTIGE ERZEUGNISSE DER STAERKEHERSTELLUNG	T	.A	-	-	.A	-	-	-
6816	INSGESAMT	T	24 400	57 966	1 499	11 024	34 359	1 417	.
	BACKWAREN								
	BROT U. ANDERE BACKWAREN AUS BROTTTEIG								
6818 21	BROT (OHNE KNAECKEBROT)	T	7 300	13 840	10 968	15 897	24 060	22 874	126
6818 23	WEIZEN- U. WEIZENMISCHBROT	T	44 326	54 437	49 876	74 261	88 310	82 126	123
6818 25	ROGGEN- U. ROGGENMISCHBROT	T	1 571	2 218	2 225	3 040	4 533	4 367	72
6818 27	SCHROT- U. VOLLKORNBROT	T	.	.	.	42 288	52 896	46 978	119
6818 29	KLEINGEBAECK AUS BROTTTEIG	6 052	3 326	5 089	55
	SONST. BACKWAREN AUS BROTTTEIG
	FEINE BACKWAREN								
	KUCHEN, TORTEN U. VERWANDTE								
6818 51	FEINE BACKWAREN	29 426	62 367	49 960	126
6818 55	FRISCH (AUCH IN DOSEN)A	.A	767	9
	TIEFGEFROREN

1) IN MELDENUMMER 6816 19 ENTHALTEN. - 2) ENTHAELT AUCH DIE MELDENUMMERN 6816 11, 6816 12 UND 6816 13.

11 PRODUKTION NACH GUETERARTEN UND GUETERKLASSEN - NEUE LAENDER UND BERLIN-OST

MELDE- NR	ERZEUGNIS	EINHEIT	M E N G E			W E R T I N 1000 DM			ANZAHL DER BETR.
			1991 1. VJ	1991 4. VJ	1992 1. VJ	1991 1. VJ	1991 4. VJ	1992 1. VJ	
6818 71	DAUERBACKWAREN								
6818 72	ZWIEBACK	T	522	385	479	1 516	1 276	1 882	4
6818 73	LEB- U. HONIGKUCHEN, PRINTEN	T	14	277	26	111	1 627	217	6
6818 74	DOPPELKEKSE MIT FUELLUNG	T	.A	.A	.A	.A	.A	.A	1
6818 75	WAFFELN	T	1 074	1 286	1 768	5 202	6 372	8 382	11
6818 76	ANDERE KEKSE	T	65	462	390	272	1 912	1 747	8
	GEFUELLTE RIEGEL U. RIEGEL- AEHNLICHE ERZEUGNISSE MIT KEKS- ODER WAFFELANTEIL	T	.A	.A	.A	.A	.A	.A	1
6818 77	SALZ-, KAESE- UND LAUGENGE- BAECK (OHNE EXTRUDIERTES)	T	.A	.A	.A	.A	.A	.A	3
6818 78	EXTRUDIERTES SALZ-, KAESE- UND LAUGENGEBAECK, GESALZEN UND GEWUERZT	T	.A	.A	.A	.A	.A	.A	2
6818 81	MUESLI-RIEGEL	T	-	-	-	-	-	-	-
6818 89	SONSTIGE DAUERBACKWAREN	T	218	2 249	2 419	1 655	10 663	10 386	13
6818	INSGESAMT	181 900	263 229	239 801	.
6821 10	ZUCKER (RUEBEN- U. ROHRZUCKER) ROHRZUCKER 2)	T	.A	.A	.A	.A	.A	.A	-
6821 31	WEISSZUCKER (OHNE KANDIS)	T	.A	.A	.A	.A	.A	.A	3
6821 35	FEST	T	.A	.A	.A	.A	.A	.A	2
6821 50	FLUESSIG	T	.A	.A	.A	.A	.A	.A	-
6821 60	KANDIS- UND KANDISFARIN	T	.A	.A	.A	.A	.A	.A	-
6821 71	SONSTIGER RUEBEN- UND ROHRZUCKER	T	.A	.A	.A	.A	.A	.A	-
6821 74	MELASSE	T	.A	.A	.A	.A	.A	.A	2
6821 77	ZUCKERRUEBENSCHNITZEL, AUSGE- LAUT	T	.A	.A	-	.A	.A	-	-
6821	VOLLWERTIGE ZUCKERRUEBEN- SCHNITZEL	T	-	.A	-	-	.A	-	-
6821	INSGESAMT	T	47 402	766 427	39 596	41 439	620 398	39 077	.
	VERARBEITETES OBST UND GEMUESE								
6825 11	OBSTKONSERVEN								
6825 12	SUESSKIRSCHKONSERVEN	T	.A	.A	.A	.A	.A	.A	2
6825 13	SAUERKIRSCHKONSERVEN	T	.A	.A	.A	.A	.A	.A	3
6825 14	PFLAUMENKONSERVEN	T	.A	158	-	.A	301	.A	-
6825 15	APFELKONSERVEN	T	1 691	2 861	3 784	1 450	3 519	6 548	5
6825 16	SONSTIGE OBSTKONSERVEN	T	819	2 098	1 171	2 312	4 534	2 567	8
6825 17	GEMUESEKONSERVEN								
6825 18	ERBSENKONSERVEN	T	.A	.A	.A	.A	.A	.A	1
6825 19	BOHNENKONSERVEN	T	-	.A	.A	-	.A	.A	1
6825 20	PILZKONSERVEN	T	.A	.A	.A	.A	.A	.A	1
6825 21	SONSTIGE GEMUESEKONSERVEN	T	1 563	7 896	6 431	2 303	7 902	5 539	5
6825 22	TIEFGEFRORENES OBST	T	.A	.A	-	.A	.A	-	-
6825 24	TIEFGEFRORENES GEMUESE								
6825 26	TIEFGEFRORENER SPINAT	T	.A	.A	-	.A	.A	-	-
6825 28	SONST. TIEFGEFRORENES GEMUESE	T	.A	.A	.A	.A	.A	.A	3
6825 29	TROCKENOBST (AUCH ORANGEAT U. ZITRONAT)	T	-	-	-	-	-	-	-
6825 31	TROCKENGEMUESE	T	-	-	-	-	-	-	-
6825 32	MARMELADE UND KONFITURE	T	.A	.A	1 893	.A	.A	4 809	3
6825 34	GELEE	T	.A	.A	-	.A	.A	-	-
6825 35	PFLAUMENMUS	T	.A	.A	836	.A	.A	2 985	3
6825 36	OBSTKRAUT	T	-	-	-	-	-	-	-
6825 38	ERDNUESSE, GESALZEN, GEROESTET ODER ANDERS ZUBEREITET	T	-	.A	.A	-	.A	.A	1
6825 41	SONSTIGE NUESSE, GESALZEN, GE- ROESTET ODER ANDERS ZUBEREITET	T	-	-	-	-	-	-	-
6825 44	SAUERKONSERVEN								
6825 47	GURKENKONSERVEN	T	383	3 377	153	598	6 330	276	5
6825 51	ANDERES GEMUESE IN ESSIG	T	1 664	8 204	3 048	1 762	9 130	4 012	11
6825 52	SAUERKRAUT U. AND. MILCHSAUER								
6825 53	VERGORENES GEMUESE	T	2 065	1 744	5 370	1 993	1 784	5 428	7
6825 54	FRUCHTSAEFTE								
6825 55	AUS ZITRUSFRUECHTEN	1000 L	358	6 896	13 438	579	4 379	9 279	12
6825 56	AUS KERNOBST	1000 L	508	6 156	9 043	487	3 598	6 451	14
6825 57	AUS TRAUBEN	1000 L	.A	-	.A	.A	-	.A	1
6825 58	AUS SONST. FRUECHTEN	1000 L	131	187	94	226	270	148	5
6825 59	FRUCHTNEKTARE								
6825 60	AUS ZITRUSFRUECHTEN	1000 L	1 010	642	878	1 306	902	1 160	9
6825 61	AUS SONST. FRUECHTEN	1000 L	180	672	373	255	1 605	644	6
6825 62	DIAET-FRUCHTNEKTARE								
6825 63	AUS ZITRUSFRUECHTEN	1000 L	.A	.A	.A	.A	.A	.A	10
6825 64	AUS SONST. FRUECHTEN	1000 L	238	.A	.A	398	.A	.A	3
6825 65	FRUCHTSAFTKONZENTRATE	1000 L	539	408	270	1 076	1 104	686	3
6825 66	FRUCHTSIRUP	1000 L	-	-	-	-	-	-	-
6825 67	GEMUESESAEFTE, GEMUESETRUNKE								
6825 68	GEMUESESAEFTE	1000 L	-	.A	.A	-	.A	.A	2
6825 69	GEMUESETRUNKE	1000 L	-	-	-	-	-	-	-
6825 70	OBSTPEKTIN	T	-	.A	.A	-	.A	.A	1
6825 71	TOMATEN- U. GEWUERZKETCHUP	T	295	397	394	595	480	699	4
6825 72	FRUKTOSE (FRUCHTZUCKER)	T	-	-	-	-	-	-	-
6825 73	SONST. VERARB. OBST U. GEMUESE	T	577	691	679	749	1 750	1 435	3
6825 74	OBSTPUELPE, -MARK, TRESTER, MAISCHE UND SONSTIGE RESTSTOFFE DER OBST- UND GEMUESEVERARBEITUNG	T	-	.A	.A	-	.A	.A	1
6825	INSGESAMT	23 780	65 012	67 232	.
	SUESSWAREN								
6827 21	KAKAOERZEUGNISSE								
6827 22	KAKAOMASSE	T *	.A	.A	.A	.A	.A	.A	.
6827 23	DARUNTER ZUM ABSATZ BESTIMMT	T	.A	.A	-	.A	.A	-	-
6827 24	KAKAOPRESSKUCHEN	T	-	-	-	-	-	-	-
6827 25	KAKAOBUTTER	T	.A	-	-	.A	-	-	-

11 PRODUKTION NACH GUETERARTEN UND GUETERKLASSEN - NEUE LAENDER UND BERLIN-OST

MELDE- NR	ERZEUGNIS	EINHEIT	M E N G E			W E R T I N 1000 D M			ANZAHL DER BETR.
			1991 1. VJ	1991 4. VJ	1992 1. VJ	1991 1. VJ	1991 4. VJ	1992 1. VJ	1992 1. VJ
6827 25	KAKAOPULVER								
6827 26	OHNE ZUSATZ VON ZUCKER ODER ANDEREN SUESSMITTELN	T	.A	.A	-	.A	.A	-	-
6827 27	MIT ZUSATZ VON ZUCKER ODER ANDEREN SUESSMITTELN	T	-	-	.A	-	-	.A	1
6827 28	KAKAOhALTIGE ZUBEREITUNGEN ZUM HERSTELLEN VON GETRAENKEN	T	-	-	.A	-	-	.A	1
6827 29	KAKAOSCHALEN, -HAEUETCHEN U.A. KAKAORESTSTOFFE	T	-	-	-	-	-	-	-
6827 31	SONST. KAKADERZEUGNISSE	T	-	-	-	-	-	-	-
6827 32	SCHOKOLADENERZEUGNISSE								
6827 33	MASSIVE TAFELSCHOKOLADEN	T	.A	.A	.A	.A	.A	.A	1
6827 34	SONST. MASSIVE SCHOKOLADENER- ZEUGNISSE	T	.A	.A	.A	.A	.A	.A	3
6827 35	GEFUELLTE TAFELSCHOKOLADEN	T	-	-	-	-	-	-	-
6827 36	HOHLFIGUREN, UNGEFUELLT	T	.A	-	-	.A	-	-	-
6827 37	ALKOHOLPRALINEN	T	.A	.A	.A	.A	.A	.A	1
6827 38	ANDERE PRALINEN	T	541	851	1 394	7 076	6 372	10 816	3
6827 39	SONST. GEFUELLTE SCHOKOLADEN- ERZEUGNISSE	T	.A	-	.A	.A	-	.A	1
6827 41	SCHOKOLADENUEBERZUGSMASSE (KUVERTURE)	T	.A	.A	.A	.A	.A	.A	-
6827 42	DARUNTER ZUM ABSATZ BESTIMMT	T	.A	.A	.A	.A	.A	.A	-
6827 43	SCHOKOLADENMASSE	T	.A	.A	.A	.A	.A	.A	-
6827 44	DARUNTER ZUM ABSATZ BESTIMMT	T	.A	-	-	.A	-	-	-
6827 45	GEFUELLTE RIEGEL U. MIT SCHOKO- LADE UEBERZOGENE RIEGELAEHN- LICHE ERZEUGNISSE OHNE								
6827 46	DAUERBACKWARENANTEIL	T	.A	.A	.A	.A	.A	.A	1
6827 47	SCHOKOLADENSTREUSEL	T	-	-	-	-	-	-	-
6827 48	SCHOKOLADENDRAGEES	T	.A	.A	.A	.A	.A	.A	3
6827 49	SCHOKOLADENERZEUGNISSE								
6827 50	SONSTIGER ART	T	669	.A	.A	1 015	.A	.A	2
6827 51	ZUCKERWAREN								
6827 52	KAUGUMMI								
6827 53	STREIFENKAUGUMMI	T	-	-	-	-	-	-	-
6827 54	SONSTIGEN KAUGUMMI	T	.A	.A	.A	.A	.A	.A	1
6827 55	WEICHKARAMELLEN	T	.A	.A	.A	.A	.A	.A	1
6827 56	HUSTEN- UND KRAEUTERBONBONS	T	-	-	-	-	-	-	-
6827 57	ANDERE HARTKARAMELLEN	T	966	1 482	.A	3 466	5 315	.A	2
6827 58	DRAGEES (OHNE SOLCHE MIT SCHOKOLADENUEBERZUG)	T	719	.A	.A	1 895	.A	.A	1
6827 59	KOMPRIMATE U. GESTOCHENE								
6827 60	PASTILLEN	T	-	-	-	-	-	-	-
6827 61	MARZIPANWAREN	T	.A	.A	.A	.A	.A	.A	1
6827 62	BONBONS A. FRUCHT- U. WEINGUMMI	T	.A	.A	.A	.A	.A	.A	1
6827 63	FONDANTERZEUGNISSE	T	-	-	-	-	-	-	-
6827 64	BROTAUFSTRICH, KAKAOhALTIG	T	-	-	-	-	-	-	-
6827 65	SONSTIGE ZUCKERWAREN	T	3 936	4 745	5 159	9 292	12 738	14 538	7
6827 66	ROHMASSEN AUS MANDELN, HASEL- NUSS-, APRIKOSENKERNEN U.DGL.								
6827 67	MARZIPAN-, PERSIPAN-, HASEL- NUSSROHMASSE, NOUGAT-(ROH)- MASSE	T	.A	.A	.A	.A	.A	.A	2
6827 68	HACK- U. HOBELFABRIKATE AUS MANDELN, HASELNUSS- U. APRI- KOSENKERNEN (KERNPRAEPARATE)	T	.A	-	-	.A	-	-	-
6827 69	SONST. ROHMASSEN	T	.A	-	-	.A	-	-	-
6827 70	EISPULVER, -BINDEMittel U. -KONSERVEN	T	.A	.A	.A	.A	.A	.A	1
6827 71	SPEISEEIS (AUCH EISKREM)	T	218	1 136	1 976	1 233	9 108	15 685	5
6827 72	FETTGLASURMASSE	T	.A	-	-	.A	-	-	-
6827 73	SONST. SUESSWAREN	T	.A	.A	.A	.A	.A	.A	1
6827 74	INSGESAMT	56 277	64 206	71 288	.
6834 11	MILCH UND MILCHERZEUGNISSE								
6834 12	VOLLMILCH U. TEILENTRAHMTE MILCH	1000 L	109 747	88 040	99 292	77 410	66 814	75 803	31
6834 13	ENTRAHMTE MILCH (MAGERMILCH) UND BUTTERMILCH	1000 L	236 114	68 827	109 932	47 851	20 016	36 581	31
6834 14	STERILISIERTE ODER ULTRAHOCH- ERHITZTE MILCH	T	75 891	91 136	95 437	65 174	74 131	77 116	9
6834 15	KONDENSMILCH	T	2 338	3 733	3 411	5 561	9 478	8 335	4
6834 16	WERKMILCH (AUCH EINGEDICKT)	1000 L	104 618	29 709	39 871	38 593	13 420	20 606	6
6834 17	DARUNTER ZUM ABSATZ BESTIMMT	1000 L	81 439	21 462	26 923	6 016	6 246	7 476	12
6834 18	MILCHMISCHGETRAENKE	1000 L	5 016	5 379	5 470	27 959	4 640	2 694	15
6834 19	MAGERMILCH FUER FUTTERZWECKE	1000 L	1 138 263	18 097	9 822	39 178	21 984	34 469	32
6834 20	SAHNE (AUCH SCHLAGRAHM)	L	14 898 533	8 880 756	13 468 748				
6834 21	SAHNE, STERILISIERT ODER ULTRAHOCHERHITZT	T	1 348	276	4 965	3 923	797	15 003	5
6834 22	LAKTOSE (MILCHZUCKER UND MILCH- ROHZUCKER)	T	.A	-	-	.A	-	-	-
6834 23	SONSTIGE MILCHERZEUGNISSE	T	.A	.A	.A	.A	.A	.A	10
6834 24	VOLLMILCHPULVER	T	.A	.A	.A	.A	.A	.A	.
6834 25	DARUNTER ZUM ABSATZ BESTIMMT	T	6 436	5 000	3 000	35 126	25 278	15 588	3
6834 26	MAGERMILCHPULVER	T	.A	.A	.A	.A	.A	.A	.
6834 27	DARUNTER ZUM ABSATZ BESTIMMT	T	24 185	16 511	15 463	87 871	58 505	58 948	16
6834 28	MOLKEPULVER	T	-	-	-	-	-	-	-
6834 29	DARUNTER ZUM ABSATZ BESTIMMT	T	-	-	-	-	-	-	-
6834 30	KASEIN	T	.A	.A	.A	.A	.A	.A	.
6834 31	DARUNTER ZUM ABSATZ BESTIMMT	T	.A	.A	.A	.A	.A	.A	2
6834 32	SONSTIGE TROCKENMILCHERZEUGNISSE	T	860	.A	.A	3 899	.A	.A	5
6834 33	BUTTER, BUTTERSCHMALZ (BUTTER- OEL), KRAEUTERBUTTER UND ANDERE BUTTERZUBEREITUNGEN IN								
6834 34	BUTTERWERT	T	44 183	23 370	21 238	273 556	157 502	134 820	22
6834 35	HARTKAESE	T	.A	.A	.A	.A	.A	.A	3

11 PRODUKTION NACH GUETERARTEN UND GUETERKLASSEN - NEUE LAENDER UND BERLIN-OST

MELDE- NR	ERZEUGNIS	EINHEIT	M E N G E			W E R T I N 1000 D M			ANZAHL DER BETR.
			1991 1. VJ	1991 4. VJ	1992 1. VJ	1991 1. VJ	1991 4. VJ	1992 1. VJ	1992 1. VJ
6834 54	SCHNITTKAESE UND HALBFESTER	T	4 373	6 175	8 591	26 173	36 233	52 778	16
6834 58	SCHNITTKAESE	T	818	1 102	2 229	5 916	8 000	11 323	6
6834 60	WEICHKAESE	T							
6834 70	SCHMELZKAESE UND SCHMELZKAESE- ZUBEREITUNGEN	T	757	359	277	4 727	2 190	1 798	5
6834 81	FRISCHKAESE UND FRISCHKAESE- ZUBEREITUNGEN	T							
6834 81	DARUNTER ZUM ABSATZ BESTIMMT	T *	3 696	6 601	5 817	9 366	15 153	12 897	9
6834 85	SAUERMITLCHQUARK	T							
6834 85	DARUNTER ZUM ABSATZ BESTIMMT	T *	1 279	370		4 208	1 320		2
6834 91	SAUERMITLCHKAESE	T							
6834 91	QUARKSUCESSPEISEN	T	88		483	334		1 362	3
6834 92	JOGHURT	T							
6834 92	OHNE ZUSAETZE	T	60			83			
6834 93	MIT ZUSAETZEN	T	3 194	3 673	3 861	7 234	7 302	7 257	7
6834 95	FERTIGPUDDING, FLUESSIGDESSERT	T							
6834 97	AUF MILCHBASIS (AUCH MILCHREIS)	T							
6834 97	AUF WASSERBASIS	T							
6834	INSGESAMT	799 565	555 669	613 772	.
ERZEUGNISSE DER OELMUEHLEN									
6842 21	ROHE OELE FUER ERNAHRUNGS- ZWECKE (AUCH GEHAERTET)	T *							
6842 21	RAPS- UND RUEBOEL	T *	35 470	34 459	35 339	21 969	23 338	24 401	3
6842 23	DARUNTER ZUM ABSATZ BESTIMMT	T *							
6842 23	Sonnenblumenoel	T *							
6842 25	DARUNTER ZUM ABSATZ BESTIMMT	T *							
6842 25	SOJAEL	T *							
6842 29	DARUNTER ZUM ABSATZ BESTIMMT	T *							
6842 29	SONSTIGE ROHE OELE FUER	T *							
6842 29	ERNAHRUNGSZWECKE	T *							
6842 29	DARUNTER ZUM ABSATZ BESTIMMT	T *							
6842 29	RAFFINIERT OELE FUER ERNAEH- RUNGSZWECKE, NICHT VERBRAUCHS- FERTIG (AUCH GEHAERTET)	T *							
6842 31	DARUNTER ZUM ABSATZ BESTIMMT	T *							
6842 31	RAPS- UND RUEBOEL	T *	3 085			2 475			1
6842 33	DARUNTER ZUM ABSATZ BESTIMMT	T *							
6842 33	Sonnenblumenoel	T *							
6842 35	DARUNTER ZUM ABSATZ BESTIMMT	T *							
6842 35	SOJAEL	T *							
6842 39	DARUNTER ZUM ABSATZ BESTIMMT	T *							
6842 39	SONSTIGE ROHE OELE FUER ERNAEH- RUNGSZWECKE	T *							
6842 39	DARUNTER ZUM ABSATZ BESTIMMT	T *							
6842 40	SPEISEOLE, VERBRAUCHSFERTIG	T *							
6842 75	DELKUCHEN, ENTFETTETE SCHROTE UND DGL.	T	52 440	53 761	54 698	9 969	9 988	12 029	3
6842 78	SONSTIGE ERZEUGNISSE DER OEL- MUEHLEN	T							
6842	INSGESAMT	35 083	34 560	37 671	.
MARGARINE, PLATTEN- U. ANDERE									
6845 10	NAHRUNGSFETTE	T							
6845 10	MARGARINE (EINSCHL. HALBFETT-, ZIEH- U. SCHMELZMARGARINE)	T	21 209	28 285	33 423	29 961	49 334	53 796	7
6845 50	PLATTEN- U. ANDERE NAHRUNGS- FETTE (OHNE BUTTER, MILCH- HALBFETT, TALG U. SCHMALZ)	T							
6845	INSGESAMT	T	21 209	28 285	33 423	29 961	49 334	53 796	.
ERZEUGNISSE DER TALGSCHMELZEN U.									
6847 11	SCHMALZSIEDEREIEN	T *							
6847 11	OLEO	T *							
6847 14	DARUNTER ZUM ABSATZ BESTIMMT	T *							
6847 14	PREMIER JUS	T *							
6847 40	DARUNTER ZUM ABSATZ BESTIMMT	T *							
6847 40	SPEISETALG	T *							
6847 70	DARUNTER ZUM ABSATZ BESTIMMT	T *							
6847 70	SCHMALZ	T *	1 258	169	15	709	165	55	7
6847 80	DARUNTER ZUM ABSATZ BESTIMMT	T *							
6847 80	SONSTIGE ERZEUGNISSE DER TALG- SCHMELZEN U. SCHMALZSIEDEREIEN	T							
6847	INSGESAMT	897	167	56	.
FLEISCH U. FLEISCHERZEUGNISSE									
6853 11	FLEISCH (SOWEIT AUS EIGEN- SCHLACHTUNGEN), FRISCH	T *	117 803	103 988	92 868	351 596	367 407	356 410	97
6853 13	SCHWEINEFLEISCH, AUCH SPECK	T *	104 888	96 313	85 835	351 596	367 407	356 410	97
6853 13	DARUNTER ZUM ABSATZ BESTIMMT	T *	587	162	171				
6853 14	KALBFLEISCH	T *	521	152	153	3 377	1 312	1 290	61
6853 14	DARUNTER ZUM ABSATZ BESTIMMT	T *	38 658	23 400	16 969				
6853 15	RINDFLEISCH	T *	36 308	22 037	15 502	166 692	123 665	93 592	84
6853 15	SCHLACHTGEFLUEGEL AUCH TEILE	T *							
6853 15	HAEHNCHEN, HUEHNER	T *							
6853 18	DARUNTER ZUM ABSATZ BESTIMMT	T *	1 435	795	1 441	5 017	2 709	4 843	4
6853 18	SONSTIGES SCHLACHTGEFLUEGEL	T *							
6853 19	DARUNTER ZUM ABSATZ BESTIMMT	T *	487	452	432	2 669	2 714	2 380	6
6853 19	SONST. FRISCHES FLEISCH	T *							
6853 19	DARUNTER ZUM ABSATZ BESTIMMT	T *	386	222	122	1 887	1 106	785	54
6853 22	GEFRORENES BZW. TIEFGEFRORENES FLEISCH U. SCHLACHTGEFLUEGEL	T *							
6853 22	HAEHNCHEN, HUEHNER	T *							
6853 25	DARUNTER ZUM ABSATZ BESTIMMT	T *	3 655	2 260	1 108	11 551	6 494	3 341	3
6853 25	SONSTIGES SCHLACHTGEFLUEGEL	T *							
6853 29	DARUNTER ZUM ABSATZ BESTIMMT	T *	845	837	948	4 388	4 767	5 159	4
6853 29	SONSTIGES FLEISCH	T *							
6853 29	DARUNTER ZUM ABSATZ BESTIMMT	T *	76	905	1 365	386	4 538	6 605	5

11 PRODUKTION NACH GUETERARTEN UND GUETERKLASSEN - NEUE LAENDER UND BERLIN-OST

MELDE- NR	ERZEUGNIS	EINHEIT	M E N G E			W E R T I N 1000 DM			ANZAHL DER BETR.
			1991 1. VJ	1991 4. VJ	1992 1. VJ	1991 1. VJ	1991 4. VJ	1992 1. VJ	1992 1. VJ
6853 31	WURSTWAREN								
6853 34	ROHWURST	T	5 468	9 782	8 725	46 276	79 385	70 316	141
6853 37	BRUEHWURST	T	14 589	17 675	15 568	100 262	128 031	114 002	146
6853 40	KOCHWURST	T	4 880	6 808	6 228	31 079	45 369	42 259	144
	TIEFGEFRORENE TAFELFERTIGE FLEISCHGERICHTE	T	.A	.A	.A	.A	.A	.A	2
	WURST-, FLEISCH- U. MISCH- KONSERVEN	T	1 474	1 827	3 331	8 034	12 684	17 107	14
6853 51	WURSTKONSERVEN	T	-	-	-	-	-	-	-
6853 53	GEFLUEGELKONSERVEN	T	-	-	-	-	-	-	-
6853 55	SONST. FLEISCHKONSERVEN	T	871	1 073	1 496	4 051	5 957	6 608	8
6853 57	MISCHKONSERVEN MIT FLEISCHANTEIL	T	1 535	6 350	9 203	3 136	10 708	17 085	5
6853 60	FLEISCHSALAT U.AE. FEINKOST AUF FLEISCHBASIS	T	755	687	629	4 229	4 464	4 335	49
6853 81	SCHINKEN U. GERAUECHTERTER SPECK	T	3 499	4 336	3 525	33 032	45 683	36 571	120
6853 89	SONSTIGE FLEISCHWAREN GENIESSBARE SCHLACHTNEBEN- PRODUKTE	T	9 367	8 433	8 078	64 488	70 134	68 421	137
6853 91	NATURDAERME	T *	1 675	691	526	2 072	1 202	938	26
	DARUNTER ZUM ABSATZ BESTIMMT	T	1 482	666	491	.A	.A	.A	79
6853 99	SONST. SCHLACHTNEBENPRODUKTE	T	7 971	5 356	4 281	.A	.A	.A	.A
6853	INSGESAMT	855 918	928 259	860 448	.
	UNGENIESSBARE SCHLACHT- NEBENPRODUKTE								
	ROHE HAEUTE U. FELLE VON SCHLACHTTIEREN, FRISCH, GESALZEN U. GETROCKNET	4 240	2 902	3 493	34
6854 12	VON RINDERN U. KAELEBERN	739	136	148	12
6854 19	VON ANDEREN SCHLACHTTIEREN
6854 70	FEDERN, UNBEARBEITET, VOM HAUSGEFLUEGELA	-	.A	1
6854 90	SONSTIGE UNGENIESSBARE SCHLACHTNEBENPRODUKTEA	792	.A	20
6854	INSGESAMT	5 800	3 830	4 827	.
	FISCH UND FISCHERZEUGNISSE								
	FISCHE, GANZ, OHNE KOPF ODER ZERTEILT								
6859 11	FRISCH ODER GEKUEHLT TIEFGEFROREN	T	365	267	161	770	678	297	6
6859 15	SEEFISCHE	T	.A	.A	-	.A	.A	-	-
6859 17	SUESSWASSERFISCHE, AUCH FILETS	T	105	116	79	467	704	170	3
6859 21	FISCHFILETS	T	160	3	.A	341	22	.A	2
6859 25	FRISCH ODER GEKUEHLT TIEFGEFROREN (OHNE FILETS VON SUESSWASSERFISCHEN)	T	.A	.A	.A	.A	.A	.A	2
6859 31	TIEFGEFRORENE FISCHERZEUGNISSE PANIERT (AUCH VORGEBACKEN)	T	.A	.A	.A	.A	.A	.A	1
6859 39	SONSTIGE TIEFGEFRORENE FISCH- ERZEUGNISSE	T	.A	-	.A	.A	-	.A	1
	FISCHE U. FISCHFILETS, GESALZEN OD. GETROCKNET OHNE MATJESFILETS								
6859 41	HERINGE UND HERINGSFILFETS, GE- SALZEN OD. GETROCKNET	T	.A	.A	.A	.A	.A	.A	5
6859 49	SONSTIGE GESALZENE U. GETROCK- NETE FISCHE U. FISCHFILETS	T	.A	.A	-	.A	.A	-	-
	GERAEUCHERTE FISCHE OD. FISCH- FILETS (RAEUCHERWAREN)								
6859 51	GERAEUCHERTE HERINGE UND SPROTTE	T	256	429	397	1 715	2 394	2 236	14
6859 55	GERAEUCHERTER LACHS	T	.A	.A	.A	.A	.A	.A	2
6859 58	SONSTIGE GERAUEUCHERTE FISCHE	T	424	619	604	3 728	5 597	5 018	16
	ERZEUGNISSE AUS GESALZENEN FISCHEN IN OEL U. AE., MARINA- DEN, FISCHDAUERKONSERVEN								
6859 62	LACHS, GERAUEUCHERT, IN OEL	T	-	-	-	-	-	-	-
6859 64	SEELACHS, GERAUEUCHERT, IN OEL	T	.A	.A	.A	.A	.A	.A	2
6859 65	MARINADEN	T	1 561	1 341	1 608	6 687	6 303	6 749	27
6859 66	ANCHOSEN, SALZSARDELLEN UND MATJESFILETS	T	149	290	278	647	1 160	1 073	6
6859 67	FISCHDAUERKONSERVEN	T	3 611	3 108	3 287	13 026	12 660	12 336	3
	ERZEUGNISSE AUS KREBS- UND WEICHTIEREN								
6859 71	FRISCH, GEKUEHLT ODER TIEF- GEFROREN	T	.A	-	-	.A	-	-	-
6859 75	MARINIERT ODER KONSERVIERT	T	.A	.A	.A	.A	.A	.A	1
	ANDERE ERZEUGNISSE AUS FISCHEN FUER NAHRUNGSZWECKE								
6859 81	FISCHSALAT	T	43	145	170	306	726	797	17
6859 89	SONST. ERZEUGNISSE AUS FISCHEN	T	30	34	36	242	317	369	3
6859 92	FETTE UND OELE VON FISCHEN ODER MEERESSAEUGETIEREN FUER ERNAEHRUNGSZWECKE	T	.A	.A	.A	.A	.A	.A	1
6859 99	RESTSTOFFE VON FISCHEN UND ANDE- REN MEERESTIEREN	T	-	-	-	-	-	-	-
6859	INSGESAMT	T	10 023	8 286	9 950	34 564	34 979	36 162	.
	KAFFEEMITTEL								
6861 20	GETREIDEKAFFEE, KAFFEEMITTEL- MISCHUNGEN, KAFFEE-ZUSAETZE	T	-	-	-	-	-	-	-
6861 80	KAFFEEMITTEL-EXTRAKTE	T	-	-	-	-	-	-	-
6861	INSGESAMT	T	-	-	-	-	-	-	.

11 PRODUKTION NACH GUETERARTEN UND GUETERKLASSEN - NEUE LAENDER UND BERLIN-OST

MELDE- NR	ERZEUGNIS	EINHEIT	M E N G E			W E R T I N 1000 DM			ANZAHL DER BETR.
			1991 1. VJ	1991 4. VJ	1992 1. VJ	1991 1. VJ	1991 4. VJ	1992 1. VJ	1992 1. VJ
6863 00	BEARBEITETER KAFFEE, NICHT GE- ROESTET (KAFFEE, DEM KOFFEIN OD. ANDERE REIZSTOFFE ENTZOGEN WORDEN SIND)	T	-	-	-	-	-	-	-
	ROESTKAFFEE, BEARBEITETER TEE UND TEEAENLICHE ERZEUGNISSE								
6865 12	ROESTKAFFEE, AUCH GEMAHLEN NICHT ENTKOFFEINIERT, AUCH ANDERWEITIG NICHT-BEARBEITET DARUNTER ZUM ABSATZ BESTIMMT	T *	5 041	3 903	3 758	28 436	15 893	15 876	6
6865 14	NICHT ENTKOFFEINIERT, ANDERE REIZSTOFFE ALS KOFFEIN ENTZOGEN	T *	-	-	-	-	-	-	-
	DARUNTER ZUM ABSATZ BESTIMMT	T	-	-	-	-	-	-	-
6865 16	ENTKOFFEINIERT	T *	-	-	-	-	-	-	-
	DARUNTER ZUM ABSATZ BESTIMMT	T	-	-	-	-	-	-	-
6865 41	KAFFEE-EXTRAKTE	T	-	-	-	-	-	-	-
6865 45	GEFRIERGETROCKNET	T	-	-	-	-	-	-	-
6865 48	SPRUEHGETROCKNET	T	-	-	-	-	-	-	-
	FLUESSIG	T	-	-	-	-	-	-	-
	BEARBEITETER TEE UND TEEAENH- LICHE ERZEUGNISSE, AUCH GE- MISCHT ODER HANDELSFERTIG AUF- GEMACHT USW.								
6865 72	BEARBEITETER TEE	T	.A	.A	.A	.A	.A	.A	2
6865 75	TEEAENLICHE ERZEUGNISSE	T	-	.A	.A	-	.A	.A	1
6865	INSGESAMTA	.A	.A	.
	BIER (EINSCHL. NEBENPRODUKTE)								
6871 10	BIER ALKOHOLFREIES BZW. ALKOHOLARMES	1000 HL	42	33	20	5 249	3 673	1 856	3
6871 30	SONSTIGES BIER	1000 HL	1 357	2 214	2 209	160 384	258 191	253 373	78
6871 80	ANSTELLHEFEN (BIERHEFEN) DARUNTER ZUM ABSATZ BESTIMMT	T *	.A	.A	.A	.A	.A	.A	3
	TREBER	T	.A	.A	.A	.A	.A	.A	32
6871 91	NASS	T	.A	.A	.A	.A	.A	.A	32
6871 92	TROCKEN	T	-	-	-	-	-	-	-
6871 99	SONSTIGE NEBENPRODUKTE U. REST- STOFFE DER BIERHERSTELLUNG	T	.A	.A	.A	.A	.A	.A	8
6871	INSGESAMT	166 185	262 761	256 154	.
	MALZ UND MALZERZEUGNISSE (EINSCHL. NEBENPRODUKTEN, ABER OHNE MALZEXTRAKT)								
6872 20	MALZ	T *	.A	.A	.A	.A	.A	.A	7
	DARUNTER ZUM ABSATZ BESTIMMT	T	32 263	29 713	26 278	20 932	19 638	19 815	7
6872 30	MALZERZEUGNISSE	T *	.A	.A	.A	.A	.A	.A	-
	DARUNTER ZUM ABSATZ BESTIMMT	T	.A	.A	.A	.A	.A	.A	-
	NEBENPROD. D. MALZHERSTELLUNG	T	562	423	304	95	53	47	3
6872 51	MALZKEIME	T	.A	.A	.A	.A	.A	.A	3
6872 55	ABFALLGERSTE	T	-	-	-	-	-	-	-
6872 59	SONSTIGE NEBENPRODUKTE U. REST- STOFFE DER MALZHERSTELLUNG	T	-	-	-	-	-	-	-
6872	INSGESAMT	21 606	19 923	19 900	.
	ERZEUGNISSE AUS AGRARALKOHOL (EINSCHL. NEBENPRODUKTEN UND HEFEN)								
6873 10	ETHYLALKOHOL (OHNE VERGAEHLTEN UND SYNTHETISCHEN) 1)	1000 L *	-	.A	.A	-	.A	.A	2
	DARUNTER ZUM ABSATZ BESTIMMT	1000 L	-	.A	.A	-	.A	.A	2
6873 31	KORNDESTILLAT 1)	1000 L *	.A	.A	.A	.A	.A	.A	1
	DARUNTER ZUM ABSATZ BESTIMMT	1000 L	.A	.A	.A	.A	.A	.A	1
6873 35	WEINDESTILLAT 1)	1000 L *	-	-	-	-	-	-	-
	DARUNTER ZUM ABSATZ BESTIMMT	1000 L	-	-	-	-	-	-	-
6873 39	SONSTIGER AGRARALKOHOL 1)	1000 L *	.A	.A	.A	.A	.A	.A	5
	DARUNTER ZUM ABSATZ BESTIMMT	1000 L	5 016	5 238	2 718	10 569	11 728	6 402	5
	BACKHEFE	T	.A	.A	.A	.A	.A	.A	1
6873 52	FRISCH	T	.A	.A	.A	.A	.A	.A	1
6873 53	TROCKEN	T	-	.A	.A	-	.A	.A	1
6873 58	SONSTIGE HEFEN (OHNE NAEHR- BIER-, ABFALL- U. FUTTERHEFEN)	T	-	.A	.A	-	.A	.A	1
6873 59	REINZUCHTHEFEKULTUREN	T	-	-	-	-	-	-	-
6873 90	SCHLEMPPE, SCHLEMPPEKOHLE, FUSEL- OEL U. ANDERE NEBENPRODUKTE U. RESTSTOFFE DER ALKOHOL- BRENNEREIEN	T	.A	.A	.A	.A	.A	.A	2
6873	INSGESAMT	13 257	16 137	10 235	.
	SPIRITUOSEN								
6876 10	KORNBRANNWEINE	1000 HL	42	34	47	11 040	7 491	10 953	15
6876 30	BRANNWEIN AUS WEIN	1000 L ALK	2 756	1 161	1 619	31 334	35 796	31 944	19
	WACHOLDER-BRANNWEINE	1000 L ALK	3 573	3 755	3 473	-	-	-	-
6876 41	STEINHAEGER	1000 HL	.A	.A	-	.A	.A	-	-
6876 45	GIN, GENEVER	1000 L ALK	.A	.A	.A	56	35	.A	2
6876 49	SONSTIGE WACHOLDER-BRANNWEINE	1000 L ALK	8	.A	.A	.A	.A	.A	1
6876 50	OBSTBRANNWEINE	1000 L ALK	.A	.A	.A	.A	.A	.A	1
		1000 L ALK	-	-	.A	-	-	.A	1

1) MENGENANGABEN IN REINEM ALKOHOL.

11 PRODUKTION NACH GUETERARTEN UND GUETERKLASSEN - NEUE LAENDER UND BERLIN-OST

MELDE- NR	ERZEUGNIS	EINHEIT	M E N G E			W E R T I N 1000 D M			ANZAHL DER BETR.
			1991 1. VJ	1991 4. VJ	1992 1. VJ	1991 1. VJ	1991 4. VJ	1992 1. VJ	1992 1. VJ
6876 71	LIKORE BITTERE, HALBBITTERE UND KRAEUTERLIKORE	1000 HL	19	20	23	11 035	14 686	14 984	24
6876 78	SONSTIGE LIKORE	1000 L ALK	614	584	571	10 525	8 495	6 760	14
6876 80	RUM UND ARRAK	1000 HL	21	20	18	.A	.A	.A	2
6876 91	ANDERE TRINKBRANNWEINE AQUAVIT	1000 L ALK	433	419	381	.A	.A	.A	2
6876 93	WHISKY	1000 HL	.A	.A	.A	.A	.A	.A	1
6876 95	WODKA	1000 L ALK	.A	.A	.A	.A	.A	.A	5
6876 96	BITTERBRANNWEIN	1000 HL	4	5	3	1 442	1 430	646	7
6876 98	SONST. KLARER TRINKBRANNWEIN	1000 L ALK	144	198	94	.A	.A	.A	5
6876 99	SONSTIGE TRINKBRANNWEINE	1000 L ALK	.A	.A	.A	4 593	3 255	3 398	8
6876	INSGESAMT	1000 L ALK	799	461	567	1 347	1 587	.A	2
6877 10	TRAUBEN- U. ANDERE WEINE TRAUBENWEINE, AUS ZUGELIEFERTEN UND/ODER ZUGEKAUFTE TRAUDEN BZW. TRAUBENMOST HERGESTELLT VERARBEITETE TRAUBENWEINE	1000 L	146	287	.A	72 219	73 871	70 077	.
6877 25	TRAUBENSCHAUMWEINE	1000 L	223	228	228	12 631	17 940	15 081	.
6877 28	SONSTIGE VERARBEITETE TRAUBEN- WEINE, LIKOR- UND MEDIZINAL- WEINE	1000 L	8 576	6 976	6 890	1 397	4 574	3 250	5
6877 51	KERNOBST- U. ANDERE FRUCHTWEINE	1000 L	1 197	1 934	1 680	3 126	7 479	6 302	4
6877 54	ANDERE FRUCHTWEINE	1000 L	2 328	1 119	1 146	7 816	4 148	4 272	3
6877 57	FRUCHTSCHAUMWEINE	1000 L	.A	.A	.A	.A	.A	.A	2
6877	INSGESAMT	1000 L	4 004	4 771	4 274	12 631	17 940	15 081	.
6879 11	ERFRISCHUNGSGETRAENKE MINERAL-, QUELL- U. TAFELWASSER	1000 L *	5 495	15 830	29 262	2 061	7 186	11 579	25
6879 15	NATUERLICHE MINERALWASSER DARUNTER ZUM ABSATZ BESTIMMT	1000 L *	5 113	15 425	28 899	2 815	1 034	739	22
6879 40	QUELLWASSER DARUNTER ZUM ABSATZ BESTIMMT	1000 L	.A	.A	.A	426	588	635	5
6879 51	TAFELWASSER	1000 L	674	1 085	1 237	2 815	1 034	739	22
6879 55	FRUCHTSAFTGETRAENKE KOHLENSAUREHALTIG	1000 L	5 675	2 188	1 323	3 446	2 127	1 989	14
6879 72	KOHLENSAUREFREI	1000 L	4 431	3 260	3 117	.A	.A	.A	3
6879 73	LIMONADEN	1000 L	.A	.A	.A	.A	.A	.A	3
6879 75	COLA- UND COLAMISCHGETRAENKE, KOFFEINHALTIG UND KOFFEINFREI	1000 L	2 404	11 212	17 379	2 070	15 152	17 278	25
6879 79	BITTERGETRAENKE, CHININHALTIG UND KRAEUTERHALTIG	1000 L	959	1 158	1 194	839	671	751	16
6879 82	FRUCHTSAFTHALTIG	1000 L	6 448	12 617	18 881	5 483	11 055	15 642	33
6879 94	SONSTIGER ART	1000 L	6 917	11 981	19 630	4 375	8 546	14 559	31
6879 96	DIAETETISCHE ERFRISCHUNGS- GETRAENKE	1000 L	2 092	3 008	6 656	1 714	1 813	3 704	11
6879 99	BRUSEN COLA- UND COLAMISCHGETRAENKE, KOFFEINHALTIG UND KOFFEINFREI	1000 L	.A	.A	.A	.A	.A	.A	3
6879	BITTERGETRAENKE, CHININHALTIG UND KRAEUTERHALTIG	1000 L	414	89	37	271	62	32	3
6882 10	FRUCHTSAFTHALTIG	1000 L	.A	.A	.A	.A	.A	.A	2
6882 31	SONSTIGER ART	1000 L	.A	.A	.A	.A	.A	.A	2
6882 35	INSGESAMT	23 681	55 254	67 398	.
6882 50	ESSIG, SENF, ESSENZEN, GEWUERZE ESSIG, BERECHNET AUF 10 VH SAEURE (GAERUNGSESSIG)	T *	.A	.A	.A	.A	.A	.A	3
6882 71	DARUNTER ZUM ABSATZ BESTIMMT	T *	955	911	629	621	489	312	3
6882 82	SENFMEHL	T *	.A	.A	.A	.A	.A	.A	1
6882 93	DARUNTER ZUM ABSATZ BESTIMMT	T *	.A	.A	.A	.A	.A	.A	1
6882 104	SENF	T *	1 034	993	884	1 749	1 672	1 523	5
6882 115	DARUNTER ZUM ABSATZ BESTIMMT	T *	1 034	993	884	1 749	1 672	1 523	5
6882 126	ESSENZEN (AROMEN) FUER DAS ERNAHRUNGSGEWERBE	T *	.A	.A	.A	.A	.A	.A	1
6882 137	DARUNTER ZUM ABSATZ BESTIMMT	T *	.A	.A	.A	.A	.A	.A	1
6882 148	GEWUERZE, GEMAHLEN, GEMISCHT, HANDELSFERTIG AUFGEMACHT	T *	826	585	529	8 072	6 916	6 504	7
6882 159	DARUNTER ZUM ABSATZ BESTIMMT	T *	826	585	529	8 072	6 916	6 504	7
6882 170	GEWUERZPRAEPARATE, -ZUBEREITUN- GEN, -SALZE	T *	.A	.A	.A	.A	.A	.A	1
6882 181	DARUNTER ZUM ABSATZ BESTIMMT	T *	.A	.A	.A	.A	.A	.A	1
6882 192	INSGESAMT	11 401	9 936	9 193	.
6883 10	KARTOFFELERZEUGNISSE (OHNE STAER- KE, STAERKEERZEUGNISSE UND ERZEUG- NISSE AUS AGRARALKOHL)	T	.A	.A	.A	.A	.A	.A	2
6883 21	TROCKENSPEISEKARTOFFELN	T	.A	.A	.A	.A	.A	.A	2
6883 32	POMMES FRITES (OHNE TIEFGEFRORENE)	T	.A	.A	.A	.A	.A	.A	2
6883 43	KARTOFFELCHIPS UND -STICKS	T	.A	.A	.A	.A	.A	.A	1
6883 54	KARTOFFELPUFFERMEHL, -KLOSSMEHL	T	.A	.A	.A	.A	.A	.A	1
6883 65	KARTOFFELPUEREERFLOCKEN UND -PUEREERFLOCKEN	T	.A	.A	.A	.A	.A	.A	1
6883 76	KARTOFFELERZEUGNISSE, TIEF- GEFROREN	T	.A	.A	.A	.A	.A	.A	1
6883 87	KARTOFFELN IN GLAESERN, DOSEN UND DGL.	T	.A	.A	.A	.A	.A	.A	1

11 PRODUKTION NACH GUETERARTEN UND GUETERKLASSEN - NEUE LAENDER UND BERLIN-OST

MELDE- NR	ERZEUGNIS	EINHEIT	M E N G E			W E R T I N 1000 D M			ANZAHL DER BETR.
			1991 1. VJ	1991 4. VJ	1992 1. VJ	1991 1. VJ	1991 4. VJ	1992 1. VJ	1992 1. VJ
6883 60	KARTOFFELSALAT	T	-	.A	.A	-	.A	.A	1
6883 91	SONST. KARTOFFELERZEUGNISSE	T	-	-	-	-	-	-	-
6883 99	FUER MENSCHLICHE ERNAHRUNG	T	.A	.A	.A	.A	.A	.A	1
6883	FUER FUTTER UND SONST. ZWECKE	T	.A	.A	.A	.A	.A	.A	1
6883	INSGESAMT	T	2 096	2 089	3 002	5 274	4 836	8 847	.
6885 00	EIS (OHNE TROCKEN- U. SPEISEEIS)	T	-	-	-	-	-	-	-
6888 11	ANDERE ERZEUGNISSE DES ERNAHRUNGSGEWERBES	T	-	-	-	-	-	-	-
6888 15	GRUNDSTOFFE FUEER ALKOHOLFREIE UND ALKOHOLISCHE GETRAENKE	T	-	-	-	-	-	-	-
6888 19	HOPFENPULVER	T	-	-	-	-	-	-	-
6888 19	HOPFENEXTRAKTE	T	-	-	-	-	-	-	-
6888 19	SONST. GRUNDSTOFFE FUEER ALKO- HOLFREIE U. ALKOHOLISCHE GETRAENKE	T	590	2 026	198	2 486	2 421	1 827	5
6888 31	MAYONNAISE	T	224	225	174	748	671	534	4
6888 35	DARUNTER ZUM ABSATZ BESTIMMT	T	224	225	174	748	671	534	4
6888 35	SALATMAYONNAISE, REMOULADE UND ANDERE PASTENFOERMIGE MAYON- NAISEAENHNLICHE ERZEUGNISSE	T	69	81	62	187	271	206	4
6888 60	DARUNTER ZUM ABSATZ BESTIMMT	T	69	81	62	187	271	206	4
6888 60	FEINKOSTSALATE	T	.A	-	-	.A	-	-	-
6888 70	TIEFGEFRORENE FERTIGGERICHTE, AUS MEHREREN KOMPONENTEN BESTEHEND	T	.A	.A	1 251	.A	.A	6 627	5
6888 80	SONST. ERZEUGNISSE DES ERNAHRUNGSGEWERBES	T	.A	.A	.A	.A	.A	3 406	4
6888	INSGESAMT	T	.	.	.	8 261	8 153	12 600	.
6889 10	FUTTERMITTEL	T	.A	.A	.A	.A	.A	.A	2
6889 30	FISCHMEHL	T	.A	.A	.A	.A	.A	.A	2
6889 30	SONST. FUTTERMITTEL AUS FISCHEN, KREBS- U. WEICHTIEREN	T	-	-	-	-	-	-	-
6889 41	FLEISCHFUTTER-, TIER-, BLUTMEHL U. DGL. (OHNE FISCHMEHL)	T	.A	.A	.A	.A	.A	.A	1
6889 43	FLEISCHFUTTERMEHL	T	.A	.A	.A	.A	.A	.A	10
6889 45	TIERMEHL	T	6 327	6 013	4 509	2 752	2 133	2 471	3
6889 45	BLUTMEHL	T	.A	.A	.A	.A	.A	.A	3
6889 47	FLEISCHKNOCHEN- U. FEDERMEHL, FUTTERKNOCHENSCHROT	T	.A	.A	-	.A	.A	-	-
6889 61	MISCHFUTTER (FERTIGFUTTER)	T	.A	.A	.A	.A	.A	.A	2
6889 62	FUER HEIMTIERE	T	51	.A	.A	67	.A	.A	2
6889 62	FUER HUNDE UND KATZEN	T	.A	-	-	.A	-	-	-
6889 62	FUER SONSTIGE HEIMTIERE	T	.A	-	-	.A	-	-	-
6889 62	FUER SONST. TIERE	T	.A	-	-	.A	-	-	-
6889 63	UEBERWIEGEND AUS ORGANISCHEN STOFFEN	T	18 983	14 333	12 542	10 471	5 740	4 927	31
6889 64	FUER KAEALBER	T	145 567	167 390	184 491	48 798	50 905	58 946	43
6889 65	FUER RINDER	T	305 588	224 608	228 050	120 690	84 744	83 924	48
6889 66	FUER SCHWEINE	T	78 151	79 351	75 138	33 848	32 932	31 096	37
6889 67	FUER NUTZ- U. MASTGEFLUEGEL	T	4 761	1 972	4 020	2 737	1 036	975	25
6889 68	FUER SONST. TIERE	T	.A	.A	.A	.A	.A	.A	3
6889 68	MINERALISCH	T	.A	.A	.A	.A	.A	.A	10
6889 80	WIRKSTOFFHALTIGE VORMISCHUNGEN	T	.A	.A	.A	.A	.A	.A	8
6889 91	DARUNTER ZUM ABSATZ BESTIMMT	T	8 213	5 874	5 909	5 215	4 487	4 551	5
6889 91	SONST. FUTTERMITTEL	T	.A	.A	.A	.A	.A	.A	5
6889	INSGESAMT	T	.	.	.	233 720	190 633	198 324	.
6895 00	VEREDLUNG VON ERZEUGNISSEN DIESER GUETERGRUPPEA	.A	.A	1
6895 00	EIGENVEREDLUNG (VEREDLUNGSAR- BEITEN FUEER EIGENE RECHNUNG)A	.A	.A	1
6896 00	LOHNVEREDLUNG (VEREDLUNGSARBEI- TEN FUEER FREMDE RECHNUNG)	300	.A	972	3
TABAKWAREN									
6911 00	ZIGARETTEN	MILL. ST	5 555	4 657	3 864	78 782	63 998	57 225	4
6941 20	ZIGARREN UND AE.	MILL. ST	.A	.A	.A	.A	.A	.A	2
6941 70	ZIGARILLOS	MILL. ST	.A	.A	.A	.A	.A	.A	3
6941	INSGESAMT	MILL. ST	.A	.A	.A	.A	.A	.A	.
6971 11	RAUCH-, KAU- U. SCHNUPFTABAK	T	47	.A	.A	421	.A	.A	2
6971 15	FEINSCHNITT	T	.A	-	-	.A	-	-	-
6971 50	PFEIFENTABAK (KRUELLSCHNITT ODER GROBSCHNITT)	T	.A	-	-	.A	-	-	-
6971	KAUTABAK, SCHNUPFTABAK	T	-	-	-	.A	.A	.A	.
6971	INSGESAMT	TA	.A	.A	.
6981 00	SONSTIGE TABAKWAREN	T	.A	.A	.A	.A	.A	.A	2
6995 00	VEREDLUNG VON ERZEUGNISSEN DIESER GUETERGRUPPE	-	-	-	-
6995 00	EIGENVEREDLUNG (VEREDLUNGSAR- BEITEN FUEER EIGENE RECHNUNG)	-	-	-	-
6996 00	LOHNVEREDLUNG (VEREDLUNGSARBEI- TEN FUEER FREMDE RECHNUNG)	-	-	-	-

11 PRODUKTION NACH GUETERARTEN UND GUETERKLASSEN - NEUE LAENDER UND BERLIN-OST

MELDE- NR	ERZEUGNIS	EINHEIT	M E N G E			W E R T I N 1000 DM			ANZAHL DER BETR.
			1991 1. VJ	1991 4. VJ	1992 1. VJ	1991 1. VJ	1991 4. VJ	1992 1. VJ	
FERTIGTEILBAUTEN IM HOCHBAU									
7011 00	FERTIGHAEUSER (1-U. 2-GESCHOSSIG) UEBERWIEGEND AUS BETON, ZUR VOLLMONTAGE VORGESEHEN 1)	ST 1000 M2	-	.A .A	.A .A	-	.A	.A	1
7019 10	SONST. FERTIGTEILBAUTEN UEBERWIE- GEND AUS BETON, ZUR VOLLMONTAGE VORGESEHEN 1) WOHNGBAEUDE (3-U. MEHRGE- SCHOSSIG)	ST 1000 M2	.A .A	- -	- -	.A	-	-	-
7019 50	GARAGEN	ST 1000 M2	.A .A	.A .A	.A .A	.A	.A	.A	1
7019 80	NICHTWOHNGBAEUDE Z.B. AN- STALTS-, BUERGBAEUDE, LAND- WIRTSCHAFTLICHE U. GEWERBLICHE BETRIEBSGBAEUDE	ST 1000 M2	- -	- -	- -	-	-	-	-
7019	INSGESAMT	ST 1000 M2	.A .A	.A .A	.A .A	.A	.A	.A	.
7051 10	WOHNGBAEUDE AUS HOLZ ODER UEBERWIEGEND AUS HOLZ, ZUR VOLLMONTAGE VORGESEHEN GANZ AUS HOLZ (HOLZHAUSER) 1)	ST 1000 M2	- -	- -	.A .A	-	-	.A	1
7051 50	UEBERWIEGEND AUS HOLZ 1)	ST 1000 M2	57 3	.A .A	9 1	957	.A	833	3
7051	INSGESAMT	ST 1000 M2	57 3	.A .A	.A .A	957	.A	.A	.
7059 30	ANDERE FERTIGTEILBAUTEN AUS HOLZ ODER UEBERWIEGEND AUS HOLZ, ZUR VOLLMONTAGE VORGESEHEN BARACKEN Z.B. ARBEITERWOHNHEIME (BAUSTELLENUNTERKUEFNTE) 1)	ST 1000 M2	322 7	.A .A	770 13	3 832	.A	7 549	3
7059 90	SONST. NICHTWOHNGBAEUDE 1)	ST 1000 M2	4 445 22	.A .A	32 1	3 548	.A	238	4
7059	INSGESAMT	ST 1000 M2	4 767 28	1 672 32	802 14	7 380	16 754	7 787	.
7070 00	BRUECKEN, TUERME, SILOS U.A. INGENIEURBAUTEN AUS HOLZ 2)	ST 1000 M3	- -	- -	- -	-	-	-	-
7092 00	INSTANDSETZUNGEN UND MONTAGEN VON ERZEUGNISSEN DIESER GUETERGRUPPE INSTANDSETZUNGEN VON FERTIGTEIL- BAUTEN IM HOCHBAU	871	-	-	-
7097 10	MONTAGEN VON FERTIGTEILBAUTEN IM HOCHBAU UEBERWIEGEND AUS BETONA	.A	.A	1
7097 50	AUS HOLZ OD. UEBERW. AUS HOLZA	1 202	.A	1

1) IN M2-WOHN- BZW. -NUTZFLAECHE. - 2) M3 TATSAECHLICHER HOLZANTEIL AN DER FERTIGEN WARE.

**Ergebnisse der Vierteljährlichen Produktionserhebung
für die Bundesrepublik Deutschland
nach dem Gebietsstand seit dem 3.10.1990**

12 PRODUKTIONSWERT NACH GUETERGRUPPEN UND GUETERZWEIGEN - DEUTSCHLAND

NR. DER SYSTEMATIK 1)	BEZEICHNUNG	W E R T I N 1000 D M		
		1991 1. VJ	1991 4. VJ	1992 1. VJ
216 218	STEIN-, HUETTEN- UND SALINENSALZ, SOLE TORF	154 332 .A	146 000 .A	126 160 .A
21	BERGBAULICHE ERZEUGNISSE	8 100 288
221 225 227	ROHBENZIN UND KRAFTSTOFFE (EINSCHL. HEIZOLE) SCHMIERMittel UND AEHNLICHE MINERALISCHE OELE ANDERE MINERALOELERZEUGNISSE	.A 727 910 387 585	4 560 223 .A 454 191	3 829 021 741 021 361 126
22	MINERALOELERZEUGNISSE	6 575 007	5 982 339	5 237 233
253 255 256 257 258	ZEMENT, BEARBEITETER KALK- U. DOLOMITSTEIN, GIPSERZEUGNISSE, MOERTEL UND TRANSPORTBETON BETONERZEUGNISSE (EINSCHL. KALKSANDSTEINEN) ANDERE ERZEUGNISSE AUS STEINEN UND ERDEN ASBESTWAREN SCHLEIFMITTEL	2 211 891 1 485 020 .A .A 351 024	3 022 307 2 210 690 .A .A .A	2 770 655 1 984 468 475 753 353 088
25	STEINE UND ERDEN, ASBESTWAREN, SCHLEIFMITTEL	6 802 110	9 302 596	8 306 096
271 273 274	ERZEUGNISSE DER HOCHOFENWERKE ETC. ERZEUGNISSE DER STAHLROHRWERKE ERZEUGNISSE DER SCHMIEDEWERKE ETC.	21 036 794 .A .A	18 821 826 .A .A	18 880 330 1 861 442 587 610
27	EISEN UND STAHL 2)	23 625 837	21 024 806	21 329 382
281	NE-METALLE UND EDELMETALLE, ROH	1 850 761	1 671 677	1 688 966
28	NE-METALLE UND -METALLHALBZEUG (EINSCHL. EDELMETALLEN UND DEREN HALBZEUG)	6 218 124	5 406 483	6 052 674
291 295	EISEN-, STAHL- UND TEMPERGUSS 2) NE-METALLFORMGUSS (EINSCHL. EDELMETALLFORMGUSS)	3 102 141 1 351 235	2 608 449 1 179 965	3 024 990 1 372 100
301 302	ERZEUGNISSE DER ZIEHEREIEN UND KALTWALZWERKE ERZEUGNISSE DER STAHLVERFORMUNG	2 802 470 5 017 906	2 433 474 4 450 314	2 704 273 5 147 888
30	ERZEUGNISSE DER ZIEHEREIEN UND KALTWALZWERKE UND DER STAHLVERFORMUNG	9 379 726	8 456 408	9 449 159
311 312 315 317	STAHL- UND LEICHTMETALLKONSTRUKTIONEN WEICHEN, KREUZUNGEN UND AEHNLICHES GLEISMATERIAL (OHNE GLEISOBERBAUERZEUGNISSE) DAMPFKESSEL, BEHAELTER ETC. SCHIENENFAHRZEUGE	2 902 630 .A .A 1 230 654	4 074 434 .A .A 1 286 770	3 328 492 .A .A 1 326 473
31	STAHLBAUERZEUGNISSE UND SCHIENENFAHRZEUGE	7 440 185	10 414 221	8 556 225
3211,3212 3213 3214 3215 3216 3217 3218 3219 3222-3229 3234 3235 3236,3237 3239 3241-3244	METALLBEARBEITUNGSMASCHINEN HUETTEN- UND WALZWERKSEINRICHTUNGEN INDUSTRIEDEFEN (OHNE ELEKTRODEFEN), BRENNER GIESSEREIMASCHINEN PRUEFMASCHINEN HOLZBE- UND -VERARBEITUNGSMASCHINEN AUSWECHSELBARE WERKZEUGE FUER DIE METALLBEARBEITUNG SCHWEISSGERAETE UND -MASCHINEN (OHNE ELEKTRISCHE) VERBRENNUNGSMOTOREN UND ANDERE KRAFTMASCHINEN FLUESSIGKEITSPUMPEN MASCHINEN FUER DIE BE- UND VERARBEITUNG VON KAUTSCHUK UND KUNSTSTOFF BAU-, BAUSTOFF-, KERAMIK- UND GLASMASCHINEN TROCKNUNGSANLAGEN UND -MASCHINEN LANDMASCHINEN, LANDWIRTSCHAFTLICHE FOERDERMITTEL, ACKERSCHLEPPER UND MILCHWIRTSCHAFTLICHE MASCHINEN	3 536 945 .A 371 287 201 608 239 292 971 466 1 980 204 138 724 1 572 828 1 312 596 1 477 841 2 596 211 303 928	5 214 105 .A 540 890 251 498 266 969 1 204 912 1 874 195 136 276 1 625 668 1 357 262 1 950 347 2 999 607 416 111	3 201 796 .A 435 972 188 943 284 054 950 961 1 845 157 135 184 1 647 109 1 354 870 1 318 329 2 893 581 300 237
3245,3246 3247 3251,3252 3254 3255-3259 3261 3263 3264 3265,3266 3267 3268 3269 3271 3272 3275 3276-3278	MASCHINEN FUER NAHRUNGSMITTEL UND FUER VERWANDTE GEBIETE VERPACKUNGSMASCHINEN (OHNE SOLCHE FUER GETRAENKE) EINZELAPPARATE, ANLAGEN UND MASCHINEN FUER DIE CHEMISCHE UND VERWANDTE INDUSTRIE MASCHINEN UND EINRICHTUNGEN FUER DEN BERGBAU FOERDERTECHNIK PAPIER- UND DRUCKEREIMASCHINEN WAAREN UND LEISTUNGSAUTOMATEN WAAGEN TEXTILMASCHINEN UND ZUBEHOER NAEHMASCHINEN WAESCHEREI- UND VERWANDTE MASCHINEN FUER GEWERBLICHE ZWECKE MASCHINEN FUER DIE LEDER-, SCHUH- UND LEDERWAARENHERSTELLUNG FEUERWEHRGERAETE ARMATUREN GERAETE FUER OELHYDRAULISCHE ANLAGEN UND PNEUMATISCHE STEUERUNGEN ANTRIEBSTECHNIK	2 564 487 1 411 066 748 784 1 153 080 809 576 3 350 801 3 255 288 336 024 199 055 1 618 513 283 451 134 830 55 516 133 398 2 891 188 733 859 3 314 231	2 218 268 1 938 137 1 115 688 1 728 256 710 389 4 360 953 3 585 149 279 863 225 288 1 923 722 337 877 143 508 60 410 154 734 2 866 030 665 864 2 834 458	2 477 682 1 539 194 878 447 1 287 556 540 744 3 383 273 2 661 796 314 276 218 577 1 723 409 295 126 137 861 47 162 162 737 3 170 309 692 487 2 981 627
32	MASCHINENBAUERZEUGNISSE (EINSCHL. ACKERSCHLEPPERN)	46 265 216	53 584 205	45 589 040

1) IN ANLEHNUNG AN DAS SYSTEMATISCHE GUETERVERZEICHNIS FUER PRODUKTIONSSTATISTIKEN, AUSGABE 1989.- 2) IN DER GUETERGRUPPE 27 (EISEN UND STAHL) SOWIE IN DEM GUETERZWEIG 291 (EISEN-, STAHL- UND TEMPERGUSS) WURDE DIE GESAMTPRODUKTION (PRODUKTION ZUM ABSATZ UND ZUR WEITER-VERARBEITUNG) BEWERTET.
BITTE BEACHTEN SIE AUCH DIE EINFUEHRUNG AUF SEITE 7.

STBA, FS4, R 3.1

12 PRODUKTIONSWERT NACH GUETERGRUPPEN UND GUETERZWEIGEN - DEUTSCHLAND

NR. DER SYSTE- MATIK 1)	BEZEICHNUNG	W E R T I N 1000 DM		
		1991 1. VJ	1991 4. VJ	1992 1. VJ
3311-3318	KRAFTWAGEN UND DEREN VERBRENNUNGSMOTOREN, FAHRGESTELLE MIT MOTOR	38 261 911	37 432 841	41 950 912
333	ZUBEHOER, EINZEL- UND ERSATZTEILE FUER KRAFTWAGEN-, STRASSENZUGMASCHINEN- UND KRAFTRADMOTOREN	12 049 796	12 329 322	13 641 807
334	KAROSSERIEN, AUFBAUTEN UND ANHAENGER FUER KRAFTWAGEN UND STRASSENZUGMASCHINEN	2 837 867	3 755 646	3 726 105
33	STRASSENFAHRZEUGE (OHNE ACKERSCHLEPPER)	57 489 976	58 460 796	64 045 612
34	WASSERFAHRZEUGE	1 388 280	2 171 376	1 749 911
361	GERAETE UND EINRICHTUNGEN DER ELEKTRIZITAETSERZEUGUNG UND -UMWANDLUNG	4 039 554	3 973 528	4 061 588
362	GERAETE UND EINRICHTUNGEN DER ELEKTRIZITAETSVERTEILUNG	6 656 242	6 653 546	6 945 683
363	ELEKTRISCHE GERAETE FUER GEWERBE UND HAUSHALT	5 944 113	5 937 237	6 242 693
364	ELEKTRISCHE LEUCHTEN UND LAMPEN	1 734 612	1 897 296	1 898 619
365	NACHRICHTENTECHNISCHE GERAETE UND EINRICHTUNGEN	3 937 647	4 828 809	4 290 460
366	RUNDUNK-, FERNSEH-, PHONOTECHNISCHE GERAETE UND EINRICHTUNGEN U. AE.	5 775 447	5 322 273	5 101 621
367	ELEKTRISCHE MESS-, PRUEF-, REGEL- UND STEUERUNGSGERAETE UND -EINRICHTUNGEN	4 226 881	4 369 485	4 396 056
36	ELEKTROTECHNISCHE ERZEUGNISSE	40 233 158	42 262 861	41 727 284
371	OPTISCHE ERZEUGNISSE	993 676	978 614	1 021 070
372	FOTO-, PROJEKTIONS- UND KINOTECHNISCHE GERAETE	512 988	514 699	506 893
375	FEINMECHANISCHE ERZEUGNISSE	1 263 318	1 281 324	1 360 050
376	MEDIZINMECHANISCHE ERZEUGNISSE (OHNE ELEKTROMEDIZINISCHE GERAETE UND EINRICHTUNGEN)	1 317 208	1 504 734	1 564 319
377	UHREN	330 301	352 693	294 136
37	FEINMECHANISCHE UND OPTISCHE ERZEUGNISSE, UHREN	4 568 364	4 811 208	4 908 798
381	HANDELSWAFFEN UND DEREN MUNITION	102 268	121 426	119 481
382	WERKZEUGE	1 061 233	952 854	1 047 890
383	HEIZ- UND KOCHGERAETE	762 070	848 248	925 850
384	BLECHWAREN, BLECHKONSTRUKTIONEN UND FEINSTBLECHPACKUNGEN	7 749 352	8 223 686	8 493 383
385	SCHLOSSER UND BESCHLAEGE	2 062 423	1 978 371	2 302 133
387	SCHNEIDWAREN, BESTECKE UND BLANKE WAFFEN	322 199	329 748	333 519
388	METALLWAREN UND -KURZWAREN	2 756 480	2 570 756	2 878 358
38	EISEN-, BLECH- UND METALLWAREN	15 018 036	15 268 648	16 334 753
391	GROSSMUSIKINSTRUMENTE	92 167	100 752	87 691
392	KLEINMUSIKINSTRUMENTE	80 400	95 304	84 599
393	SPIELWAREN, WEIHNACHTSARTIKEL, SCHNEIDERPUPPEN U.AE. WAREN	513 724	655 950	520 708
394	TURN- UND SPORTGERAETE (OHNE SPORTBEKLEIDUNG UND SPORTSCHUHE)	148 278	174 973	169 817
395	SCHMUCK, GOLD- UND SILBERSCHMIEDWAREN	.A	.A	.A
398	ERZEUGNISSE DER FOTO- UND FILMLABORS, FUELLHALTER, KUGELSCHREIBER, WAREN AUS NATUERLICHEN SCHNITZ- UND FORMSTOFFEN	.A	.A	.A
39	MUSIKINSTRUMENTE, SPIELWAREN, SPORTGERAETE, SCHMUCK, BELICHTETE FILME, FUELLHALTER U. AE.	2 016 608	2 386 476	2 001 874
411	CHEMISCHE GRUNDSTOFFE (ELEMENTE)	643 815	617 542	640 680
415	METALLSALZE UND -PEROXOSALZE DER ANORGANISCHEN SAEUREN	856 719	801 811	810 480
41	ANORGANISCHE GRUNDSTOFFE UND CHEMIKALIEN	2 828 047	2 719 500	2 725 802
422	KOEHLENWASSERSTOFFE, CHEMISCH EINHEITLICH, IHRE HALOGEN-, SULFO-, NITRO- ODER NITROSODERIVATE	1 678 394	1 321 143	1 323 193
423	ALKOHOLE, IHRE HALOGEN-, SULFO-, NITRO- ODER NITROSODERIVATE	764 715	663 212	674 825
424	PHENOLE, PHENOLALKOHOLE, IHRE HALOGEN-, SULFO-, NITRO- ODER NITROSODERIVATE	197 829	189 939	169 440
426	CARBONSAEUREN, IHRE ANHYDRIDE, HALOGENIDE, PEROXIDE UND PEROXYSAEUREN SOWIE ESTER UND SALZE DER MINERALSAEUREN; IHRE HALOGEN-, SULFO-, NITRO- O. NITROSODERIVATE	1 108 219	975 717	1 037 873
427	VERBINDUNGEN MIT STICKSTOFFFUNKTIONEN	1 029 032	892 036	962 274
42	ORGANISCHE GRUNDSTOFFE UND CHEMIKALIEN	7 043 648	6 059 295	6 350 199
431	DUENGEMITTEL	434 923	337 269	382 484
434	PFLANZENSCHUTZ- UND SCHAEDLINGSBEKAEMPFUNGSMITTEL	1 039 043	568 061	1 247 616
43	DUENGEMITTEL, PFLANZENSCHUTZ- UND SCHAEDLINGSBEKAEMPFUNGSMITTEL	1 473 966	905 330	1 630 100
441	KUNSTSTOFFE	7 048 055	6 294 547	6 852 280
445	SYNTHETISCHER KAUTSCHUK	428 320	360 056	401 266
44	KUNSTSTOFFE UND SYNTHETISCHER KAUTSCHUK	7 476 375	6 654 603	7 253 546
452	CELLULOSISCHE CHEMIEFASERN	334 765	350 422	334 409
455	SYNTHETISCHE CHEMIEFASERN	1 085 125	1 001 848	1 036 112
45	CHEMIEFASERN	1 419 890	1 352 270	1 370 521

1) IN ANLEHNUNG AN DAS SYSTEMATISCHE GUETERVERZEICHNIS FUER PRODUKTIONSSTATISTIKEN, AUSGABE 1989.

STBA, FS4, R 3.1

12 PRODUKTIONSWERT NACH GUETERGRUPPEN UND GUETERZWEIGEN - DEUTSCHLAND

NR.DER SYSTEM- MATIK 1)	BEZEICHNUNG	W E R T I N 1000 D M		
		1991 1. VJ	1991 4. VJ	1992 1. VJ
464	ANSTRICHSTOFFE UND VERDUENNUNGEN	1 833 599	1 827 207	1 931 681
46	FARBSTOFFE, FARBEN, LACKE UND VERWANDTE ERZEUGNISSE	4 323 704	4 176 022	4 552 624
471	VITAMINE UND HORMONE, ALKALOIDE UND GLYKOSIDE, ANTIBIOTIKA, ZUBEREITETE DROGEN	593 947	625 009	645 950
473	BULKWARE	180 336	155 463	188 487
475	PHARMAZEUTISCHE SPEZIALITAETEN	6 052 570	6 447 224	6 652 822
479	SONSTIGE PHARMAZEUTISCHE ERZEUGNISSE	806 092	834 813	1 029 945
47	PHARMAZEUTISCHE ERZEUGNISSE	7 632 945	8 062 509	8 517 204
491	GELATINE UND KLEBSTOFFE	559 068	513 379	576 996
492	GERBSTOFFE, HILFSMITTEL FUER LEDER, TEXTILIEN UND PAPIER, ORGANISCHE GRENZFLAECHEAKTIVE STOFFE UND ZUBEREITUNGEN	1 001 431	954 242	1 025 735
493	ANDERE HILFSMITTEL	1 406 332	1 256 637	1 463 880
494	BITUMEN- DACH- UND- DICHTUNGSMATERIALIEN, BAUTENSCHUTZMITTEL UND AEHNLICHE ERZEUGNISSE	585 980	741 563	685 071
496	SEIFEN, WASCH- UND REINIGUNGSMITTEL	1 165 059	1 087 202	1 222 086
497	KOERPERPFLEGEMITTEL	2 401 517	2 189 427	2 578 297
498	SELBSTKLEBEBAENDER UND CHEMISCHER BUEROBEDARF	681 791	591 240	673 223
49	SONSTIGE CHEMISCHE ERZEUGNISSE	10 256 006	9 763 761	10 739 210
4	CHEMISCHE ERZEUGNISSE	42 946 016	40 115 638	43 632 493
50	BUEROMASCHINEN, DATENVERARBEITUNGSGERAETE UND -EINRICHTUNGEN	4 648 289	4 826 285	3 821 725
511	HAUSHALTS-, WIRTSCHAFTS- UND ZIERGEGENSTAENDE AUS PORZELLAN (AUCH AUS HALBPORZELLAN)	387 604	396 013	400 112
513	HAUSHALTS-, WIRTSCHAFTS- UND ZIERGEGENSTAENDE AUS STEINGUT UND STEINZEUG	.A	.A	.A
514	TON- UND TOEPFERWAREN	.A	58 010	65 348
51	FEINKERAMISCHE ERZEUGNISSE	1 298 322	1 295 015	1 352 878
521	FLACHGLAS (HUETTENERZEUGUNG)	305 534	318 353	296 048
522	HOHLGLAS (HUETTENERZEUGUNG)	1 307 883	1 415 349	1 385 463
523	VERARBEITETES GLAS	.A	311 293	320 458
524	VEREDELTES GLAS (OHNE LOHNVEREDLUNGSARBEITEN)	858 970	939 619	948 883
52	GLAS UND GLASWAREN	3 124 351	3 317 143	3 309 949
531	SAEGWERKSERZEUGNISSE		994 919	920 683
532	HOBELWARE UND RAUHPUND	314 .A	323 518	.A
534	IMPRAGNIERTE HOELZER	31 882	37 942	33 743
535	FURNIERE	112 546	103 841	122 411
536	SPERRHOLZ UND PRESSHOLZ	.A	.A	.A
538	HOLZSPANPLATTEN UND SONSTIGES BEARBEITETES HOLZ	.A	853 128	954 980
53	SCHNITTHOLZ, SPERRHOLZ UND SONSTIGES BEARBEITETES HOLZ	2 586 854	2 620 394	2 730 132
541	BAUELEMENTE AUS HOLZ UND HOLZKONSTRUKTIONEN (OHNE FERTIGTEILBAUTEN AUS HOLZ ODER UEBERWIEGEND AUS HOLZ, IM HOCHBAU)	1 205 799	1 547 096	1 429 138
542	MOEBEL, MATRATZEN, HOLZGEHAEUSE UND ANDERE TISCHLEEIERZEUGNISSE	7 196 949	.A	.A
543	VERPACKUNGSMITTEL AUS HOLZ	.A	300 095	298 824
544	TECHNISCHE, GEWERBLICHE, LANDWIRTSCHAFTLICHE UND AEHNLICHE HOLZWAREN	866 276	.A	.A
546	KORB-, KORK-, FLECHT- UND BUERSTENWAREN	257 920	.A	.A
54	HOLZWAREN	9 984 189	10 878 370	10 882 802
553	PAPIER, UNVEREDELT (IN ROLLEN UND BOGEN)	.A	.A	.A
554	PAPPE, UNVEREDELT (IN ROLLEN UND BOGEN)	539 613	453 868	514 933
55	HOLZSTOFF, ZELLSTOFF, PAPIER UND PAPPE	4 726 841	4 307 462	4 539 738
562	IMPRAGNIERTE, PARAFFINIERT, GUMMIERT UND ANDERE VORBEREITETE SPEZIALPAPIERE UND -PAPPEN (OHNE KUNSTSTOFFBESCHICHTETE BZW. GESTRICHENE PAPIERE UND PAPPEN)	.A	220 968	250 205
563	BUEROBEDARF AUS PAPIER UND PAPPE, SCHREIBWAREN	576 494	706 080	626 147
565	VERPACKUNGSMITTEL AUS PAPIER UND PAPPE (OHNE HARTPAPIERWAREN)	.A	.A	.A
566	HARTPAPIERWAREN	281 782	249 143	276 576
567	BUCHBINDERISCHE ERZEUGNISSE	360 608	397 008	365 088
568	ANDERE ERZEUGNISSE AUS PAPIER UND PAPPE	.A	.A	.A
56	PAPIER- UND PAPPEWAREN	7 040 464	6 790 617	7 280 370
571	DRUCKERZEUGNISSE	.A	.A	.A
575	VERVIELFAELTIGUNGEN, SONSTIGE DRUCKEREIERZEUGNISSE	532 151	.A	.A
57	DRUCKEREIERZEUGNISSE, VERVIELFAELTIGUNGEN, STEMPEL ETC.	8 417 448	9 703 850	8 794 630

1) IN ANLEHNUNG AN DAS SYSTEMATISCHE GUETERVERZEICHNIS FUER PRODUKTIONSSTATISTIKEN,
AUSGABE 1989.

STBA, FS4, R 3.1

12 PRODUKTIONSWERT NACH GUETERGRUPPEN UND GUETERZWEIGEN - DEUTSCHLAND

NR.DER SYSTE- MATIK 1)	BEZEICHNUNG	W E R T I N 1000 D M		
		1991 1. VJ	1991 4. VJ	1992 1. VJ
581	HALBZEUG AUS KUNSTSTOFF (EINSCHL. PROFILE)	.A	.A	.A
582	EINZELTEILE AUS KUNSTSTOFF (EINSCHL. BREMS- U. KUPPLUNGSMATERIALIEN, OHNE BAUELEMENTE)	4 722 284	4 556 642	5 279 372
583	BAUELEMENTE AUS KUNSTSTOFF (OHNE FENSTERPROFILE)	1 017 861	1 385 483	1 290 967
584	VERPACKUNGSMITTEL, LAGER- UND TRANSPORTBEHAELTER AUS KUNSTSTOFF (OHNE FOLIEN UND SELBSTKLEBBEAENDER)	2 468 776	2 200 461	2 368 319
585	SONSTIGE FERTIGERZEUGNISSE AUS KUNSTSTOFF	1 567 522	1 486 614	1 578 024
589	REPARATUREN, VEREDLUNG UND MONTAGEN	.A	.A	.A
58	KUNSTSTOFFERZEUGNISSE	14 571 288	14 163 624	15 516 636
591	BEREIFUNGEN, BEREIFUNGZUBEHOER	1 413 059	1 392 298	1 492 919
59	GUMMIWAREN	3 868 512	3 690 072	4 108 323
61	LEDER	358 965	343 761	357 907
622	LEDERWAREN (EINSCHL. REISEARTIKELN)	.A	.A	.A
625	SCHUHE	.A	.A	.A
62	LEDERWAREN UND SCHUHE	1 514 943	1 353 113	1 398 943
631	TEXTILE SPINNSTOFFE	218 091	197 372	215 952
632	GARN	1 633 634	1 468 917	1 628 928
635	SPINNSTOFFWAREN (OHNE METERWARE BZW. WIRK- UND STRICKWAREN)	.A	.A	.A
637	METERWARE (OHNE GROBGARNGEWEBE, HEIM- UND HAUSTEXTILIEN SOWIE VERWANDTE ERZEUGNISSE UND GEWIRKTEN ODER GESTRICKTEN STOFF)	.A	.A	.A
638	HEIM- UND HAUSTEXTILIEN SOWIE VERWANDTE ERZEUGNISSE	.A	.A	.A
639	WIRK- UND STRICKWAREN	1 745 825	1 620 879	1 677 964
63	TEXTILIEN	9 794 516	8 903 862	9 545 693
641	OBERBEKLEIDUNG, VEREDELTE PELZFELLE UND PELZWAREN	3 507 886	2 699 527	3 232 345
642	WAESCHE FUER HERREN, DAMEN UND KINDER	.A	.A	.A
643	MIEDERWAREN	46 922	43 861	40 722
644	HUETE UND MUETZEN	27 609	39 011	33 552
645	BEKLEIDUNGZUBEHOER	.A	.A	.A
647	SONSTIGE BEKLEIDUNG UND KONFEKTIONIERTER TEXTILE ERZEUGNISSE	.A	.A	.A
648	BETTFEDERN, HAUS-, BETT- UND TISCHWAESCHE, SONSTIGE BETTWAREN U. AE.	.A	.A	.A
64	BEKLEIDUNG UND KONFEKTIONIERTER TEXTILIEN	4 916 399	4 039 198	4 581 030
68	ERZEUGNISSE DES ERNAHRUNGSGEWERBES	40 084 297	44 986 640	41 113 245
69	TABAKWAREN	1 857 163	1 871 791	1 934 388
70	FERTIGTEILBAUTEN IM HOCHBAU	519 938	797 614	691 817

1) IN ANLEHNUNG AN DAS SYSTEMATISCHE GUETERVERZEICHNIS FUER PRODUKTIONSSTATISTIKEN,
AUSGABE 1989.

STBA, FS4, R 3.1

13 PRODUKTION NACH GÜTERARTEN UND GÜTERKLASSEN - DEUTSCHLAND

MELDE- NR	ERZEUGNIS	EINHEIT	M E N G E			W E R T I N 1000 DM			ANZAHL DER BETR.
			1991 1. VJ	1991 4. VJ	1992 1. VJ	1991 1. VJ	1991 4. VJ	1992 1. VJ	
ELEKTRIZITÄT 1), GAS,									
FERNWÄRME, WASSER									
1011 00	ELEKTRIZITÄT AUS WÄRMEKRAFT (OHNE SOLCHE AUS KERNENERGIE)	MILL. KWH*
1014 00	ELEKTRIZITÄT AUS KERNENERGIE	MILL. KWH*	-	-	-	-	-	-	-
1017 00	ELEKTRIZITÄT AUS WASSERKRAFT	MILL. KWH*
1019 00	ELEKTRIZITÄT AUS ANDEREN ENERGIEQUELLEN	MILL. KWH*	-	-	-	-	-	-	-
1032 10	KLAERGAS	MILL. KWH*	-	-	-	-	-	-	-
1032 30	BIOGAS	MILL. KWH*	-	-	-	-	-	-	-
1032 50	DEPONIEGAS	MILL. KWH*	-	-	-	-	-	-	-
1034 11	KOKEREIGAS	MILL. KWH*
1034 15	HOCHOFENGAS	MILL. KWH*
1034 19	SONSTIGES GAS AUS KOHLE	MILL. KWH*	-	-	-	-	-	-	-
1034 90	SONSTIGES HERGESTELLTES GAS	MILL. KWH*	-	-	-	-	-	-	-
1051 11	DAMPF FÜR PRODUKTIONS- UND HEIZZWECKE	TJ *	-	-	-	-	-	-	-
1051 14	DAMPF FÜR STROMERZEUGUNG	TJ *	-	-	-	-	-	-	-
1051 21	WARMWASSER FÜR PRODUKTIONSZWECKE	TJ *	-	-	-	-	-	-	-
1051 24	WARMWASSER FÜR HEIZZWECKE	TJ *	-	-	-	-	-	-	-
1051 40	GENUTZTE ABWÄRME	TJ *	-	-	-	-	-	-	-
1051 60	GENUTZTE UMGEBUNGSWÄRME	TJ *	-	-	-	-	-	-	-
1053 00	HEISSLUFT	TJ *	-	-	-	-	-	-	-
1054 00	KÄLTE	TJ *	-	-	-	-	-	-	-
1057 00	PRESSLUFT 2)	MILL. M3*	-	-	-	-	-	-	-
	GRUNDWASSER (OHNE UFERFILTRIER- TES UND ANGEREICHERTES WASSER)								
1081 10	AUFBEREITET	MILL. M3*	-	-	-	-	-	-	-
1081 50	NICHT AUFBEREITET	MILL. M3*	-	-	-	-	-	-	-
	QUELLWASSER (OHNE ABGEFÜLLTE TAFELWASSER; DIESE SIEHE 6879)								
1083 10	AUFBEREITET	MILL. M3*	-	-	-	-	-	-	-
1083 50	NICHT AUFBEREITET	MILL. M3*	-	-	-	-	-	-	-
	FLUSSWASSER								
1084 11	AUFBEREITET	MILL. M3*	-	-	-	-	-	-	-
1084 15	NICHT AUFBEREITET	MILL. M3*	-	-	-	-	-	-	-
	SEE- UND TALSPERRENWASSER								
1084 51	AUFBEREITET	MILL. M3*	-	-	-	-	-	-	-
1084 55	NICHT AUFBEREITET	MILL. M3*	-	-	-	-	-	-	-
	UFERFILTRIERTES WASSER								
1087 10	AUFBEREITET	MILL. M3*	-	-	-	-	-	-	-
1087 50	NICHT AUFBEREITET	MILL. M3*	-	-	-	-	-	-	-
	ANGEREICHERTES GRUNDWASSER								
1088 10	AUFBEREITET	MILL. M3*	-	-	-	-	-	-	-
1088 50	NICHT AUFBEREITET	MILL. M3*	-	-	-	-	-	-	-
BERGBAULICHE ERZEUGNISSE									
2111 10	STEINKOHLE, STEINKOHLENBRIKETTS STEINKOHLE (VERWERTBARE FÖRDERUNG)	1000 T * TJ *
	STEINKOHLENKOKS								
2111 31	ZECHENKOKS	1000 T * TJ *
2111 35	HÜETTEN- UND GASWERKSKOKS	1000 T * TJ *
2111 50	STEINKOHLENBRIKETTS	1000 T * TJ *
2111 70	STEINKOHLENSTAUB	1000 T * TJ *
	BRAUNKOHLE, BRAUNKOHLENBRIKETTS BRAUNKOHLE, ROH	1000 T * TJ *	66 953 562 941
2113 30	BRAUNKOHLENKOKS	1000 T * TJ *	132 3 937
2113 50	BRAUNKOHLENBRIKETTS	1000 T * TJ *	3 313 64 281
2113 70	BRAUNKOHLENSTAUB U. TROCKENKOHLE	1000 T * TJ *	1 198 25 577
2115 00	BRAUNKOHLENGRANULAT	1000 T * TJ *
	KOHLENWERTSTOFFE STEINKOHLENROHTEER 3)	T * TJ *
2117 15	BRAUNKOHLENROHTEER	T * TJ *
2117 60	ROHBENZOL 3)	T * TJ *
2118 00	GRUBENGAS	MILL. KWH*

1) OHNE STROMERZEUGUNG DER ELEKTRIZITÄTSVERSORGUNGSUNTERNEHMEN UND DER DEUTSCHEN BUNDESBAHN. - 2) GEMESSEN UNTER NORMALDRUCK BEI 20 GRAD CELSIUS. - 3) AUS ZECHEN UND HÜETTENKOKS.

13 PRODUKTION NACH GUETERARTEN UND GUETERKLASSEN - DEUTSCHLAND

MELDE- NR	ERZEUGNIS	EINHEIT	M E N G E			W E R T I N 1000 DM			ANZAHL DER BETR.
			1991 1. VJ	1991 4. VJ	1992 1. VJ	1991 1. VJ	1991 4. VJ	1992 1. VJ	1992 1. VJ
2119 00	ANDERE BRENNSTOFFE AUF KOHLEBASIS	1000 T *
		TJ *
2121 00	ERDOEL, ROH	1000 T *	813
		TJ *	34 667
2122 00	ERDGAS	MILL. KWH*
2124 00	ERDOELGAS	MILL. KWH*
2126 00	ANDERE PRODUKTE DER ERDOEL- UND ERDGASGEWINNUNG, BITUMINOESE GESTEINE UND SCHIEFERROHTEER	T *	.A	.A	.A
		TJ *	.A	.A	.A
2131 00	EISENERZ-ROHFOERDERUNG	1000 T *	.A	.A	.A
2132 10	EFFEKTIV-MENGE	1000 T *	.A	.A	.A
	FE-INHALT (MENGEN-INH.)								
2133 00	ABSATZFAEHIGES ROHEISENERZ	1000 T *	.A	.A	.A
2134 10	EFFEKTIV-MENGE	1000 T *	.A	.A	.A
	FE-INHALT (MENGEN-INH.)								
2141 00	NE-METALLERZE ROHFOERDERUNG (NASSGEWICHT) (EFFEKTIV-MENGE)	1000 T *	.A	.A	.A
	KONZENTRATE (EINSCHL. HUETTEN- FERTIGE ROERZE)								
2142 00	EFFEKTIV-MENGE	1000 T *	.A	.A	.A
	MENGEN-INHALT								
2143 10	CU-INHALT	T *	.A	.A	.A
2143 20	PB-INHALT	T *	.A	.A	.A
2143 30	ZN-INHALT	T *	.A	.A	.A
2143 40	AG-INHALT	T *	.A	.A	.A
2143 50	AU-INHALT	KG *	.A	.A	.A
2144 00	SCHWEFEL- U. MAGNETKIES ROHFOERDERUNG (EFFEKTIV-MENGE)	1000 T *	.A	.A	.A
	ABSATZFAEHIGER ROHKIES U. FLOTA- TIONSKIES (TROCKENGEWICHT)								
2145 00	EFFEKTIV-MENGE	T *	.A	.A	.A
2146 10	S-INHALT (MENGEN-INH.)	T *	.A	.A	.A
2151 00	KALIROHSALZE (FOERDERUNG)	1000 T *	10 601	9 816	10 306
2152 00	KALIROHSALZE (BER. AUF K20)	1000 T *	983	878	.A
	ABSATZFAEHIGE KALISALZE (BER. AUF K20)								
2153 10	ROHSALZE	1000 T *	.A	.A	.A
2153 40	KALIUMCHLORID	1000 T *	.A	.A	.A
2153 70	KALIUMSULFAT	1000 T *	.A	120	153
2153	INSGESAMT	1000 T *	864	950	1 037
2154 00	ABSATZFAEHIGE NEBENPRODUKTE AUS DER VERARBEITUNG VON KALISALZEN	1000 T *	470	349	.A
	STEIN- U. HUETTENSALZ (BER. AUF NACL)								
2161 10	SPEISESALZ	1000 T	.A	.A	.A	.A	.A	.A	4
2161 55	GEWERBE- U. INDUSTRIESALZ	1000 T *	.A	.A	.A
2161	INSGESAMT	1000 T *	.A	.A	.A
2165 10	SALINENSALZ	1000 T	.A	93	.A	.A	26 884	.A	6
2165 55	SIEDESPEISESALZ	1000 T *	.A	93	.A
2165	SIEDEGEWERBE- U. -INDUSTRIESALZ 1)	1000 T *	.A	186	.A
	INSGESAMT								
2167 00	STREU- UND AUFTAU-SALZ	1000 T *	612	.A	.A
2169 00	SOLE AUS QUELLEN, BOHRLOECHERN U.AE. (BERECHNET AUF NACL)	T *	.A	1 513 365	1 379 162
2172 00	FLUSSSPAT, AUFBEREITET	T *	.A	.A	.A
2174 00	SCHWERSPAT, AUFBEREITET	T *	.A	.A	40 275
2176 00	GRAPHIT, AUFBEREITET	T *	12 669	10 432	10 315
2178 00	SONST. BERGBAUL. U.AE. ERZEUGN.	T *	569 172	687 968	645 105
	SCHWARZTORF F. GAERTN. ZWECKE OHNE NAEHRSTOFFE								
2181 20	LOSE U. IN SAECKEN	M3	.A	293 545	154 241	.A	5 451	3 012	11
	MIT NAEHRSTOFFEN								
2181 31	TORFM.-DUENGER, BODENVERBESS.	M3	.A	.A	97 945	.A	.A	4 042	4
2181 33	SUBSTRATE	M3	.A	.A	.A	.A	.A	.A	7
2181 37	BLUMENERDEN	M3	838 650	279 069	885 279	38 643	15 519	45 873	21
2181	INSGESAMT	M3	.A	.A	.A	.A	.A	.A	.
	WEISSTORF F. GAERTN. ZWECKE OHNE NAEHRSTOFFE								
2185 22	IN BALLE	M3	474 282	334 943	406 471	13 843	11 172	13 471	32
2185 24	LOSE U. IN SAECKEN	M3	197 148	.A	.A	5 346	.A	.A	27

1) EINSCHL. RECYCLINGSALZ.

13 PRODUKTION NACH GUETERARTEN UND GUETERKLASSEN - DEUTSCHLAND

MELDE- NR	ERZEUGNIS	EINHEIT	M E N G E			W E R T I N 1000 DM			ANZAHL DER BETR.
			1991 1. VJ	1991 4. VJ	1992 1. VJ	1991 1. VJ	1991 4. VJ	1992 1. VJ	1992 1. VJ
2185 52	MIT NAEHRSTOFFEN TORFMISCHDUENGER SUBSTRATE	M3	90 643	56 368	82 579	4 648	2 909	4 377	18
2185 54	IN BALLE	M3	85 417	71 316	111 628	3 825	2 719	4 932	13
2185 56	LOSE U. IN SAECKEN	M3	93 514	61 332	110 053	7 457	4 327	8 708	11
2185 58	SONSTIGER WEISSTORF	M3	-	.A	.A	-	.A	.A	1
2185	INSGESAMT	M3	941 004	.A	.A	35 119	.A	.A	.
2189 10	SONSTIGE TORFPRODUKTE	T	.A	.A	.A	.A	.A	.A	4
2189 50	ENERGETISCHER TORF	T	.A	.A	.A	.A	.A	.A	2
2189	SONST. INDUSTRIETORF U. TORF INSGESAMT	T	41 594	.A	.A	3 352	.A	.A	.
2195 00	VEREDLUNG VON ERZEUGNISSEN DIESER GUETERGRUPPEA	.A	.A	1
2196 00	EIGENVEREDLUNG LOHNVEREDLUNGA	.A	.A	3
MINERALOELERZEUGNISSE 1)									
2211 00	ROHBENZIN	T *	.A	.A	.A
	DAR. Z. ABSATZ (OHNE LOHNARBEIT)	T	526 278	523 034	663 128	214 705	181 302	198 472	10
2212 10	KOMPONENTEN	T *	.A	.A	.A
	BENZINKOMPONENTEN	T	.A	.A	.A
	DARUNTER ZUM ABSATZ BESTIMMT	T	.A	.A	.A	.A	.A	.A	16
2212 30	MITTELDESTILLATKOMPONENTEN	T *	150 208	133 083	.A
	DARUNTER ZUM ABSATZ BESTIMMT	T	150 208	133 083	.A	50 759	42 166	.A	12
2212 50	HS-KOMPONENTEN	T *	.A	.A	.A
	DARUNTER ZUM ABSATZ BESTIMMT	T	75 677	.A	.A	9 305	.A	.A	10
2213 11	KRAFTSTOFFE	T	2 130 717	.A	.A	X	X	X	.
	VERGASERKRAFTSTOFF	T	1 242 794	.A	.A	481 392	.A	.A	9
	UNVERBLEIT	T	887 923	.A	.A	X	X	X	8
2213 13	NORMAL	T	2 187 209	.A	.A	X	X	X	.
	DAR. Z. ABSATZ (O. LOHNARBEIT)	T	989 401	.A	.A	504 699	.A	.A	9
	LOHNARBEIT 2)	T	1 177 808	.A	.A	X	X	X	9
2213 15	SUPER	T	.A	.A	.A	X	X	X	.
	DAR. Z. ABSATZ (O. LOHNARBEIT)	T	.A	.A	.A	X	X	X	8
	LOHNARBEIT 2)	T	669 866	.A	.A	.A	.A	.A	8
2213 31	FLUGBENZIN, EINSCHL. LEICHTEM	T	.A	.A	.A	X	X	X	8
2213 35	FLUGTURBINENKRAFTSTOFF	T	.A	.A	.A	.A	.A	.A	1
	SCHWERER FLUGTURBINENKRAFTSTOFF	T	.A	.A	.A	X	X	X	.
	DAR. Z. ABSATZ (O. LOHNARBEIT)	T	.A	362 356	329 668	.A	143 637	106 391	8
	LOHNARBEIT 2)	T	158 581	.A	.A	X	X	X	5
2213 51	SPEZIALBENZIN	T *	.A	.A	.A
	DAR. Z. ABSATZ (O. LOHNARBEIT)	T	.A	.A	.A	.A	.A	.A	3
	LOHNARBEIT 2)	T	.A	.A	.A	X	X	X	2
2213 55	TESTBENZIN	T *	.A	.A	.A
	DAR. Z. ABSATZ (O. LOHNARBEIT)	T	.A	.A	.A	.A	.A	.A	3
	LOHNARBEIT 2)	T	.A	.A	.A	X	X	X	1
2213 70	LEUCHTOELE	T	.A	.A	.A	.A	.A	.A	8
2213 90	DIESELKRAFTSTOFF	T	.A	.A	.A	X	X	X	.
	DAR. Z. ABSATZ (O. LOHNARBEIT)	T	2 222 116	2 201 022	1 890 625	1 002 245	882 316	621 924	12
	LOHNARBEIT 2)	T	1 576 427	.A	.A	X	X	X	9
2213	INSGESAMT	T	10 065 055	10 973 023	10 243 185	2 754 264	2 640 293	2 072 345	.
2217 20	HEIZOELE	T *	6 424 090	.A	.A
	LEICHT	T	3 357 072	2 990 711	3 356 302	1 393 425	1 084 999	959 942	16
	DAR. Z. ABSATZ (OHNE LOHNARBEIT)	T	3 067 018	.A	.A	X	X	X	11
2217 60	MITTELSCHWER U. SCHWER	T *	2 889 589	3 005 938	3 763 507
	DAR. Z. ABSATZ (OHNE LOHNARBEIT)	T	2 889 589	3 005 938	3 763 507	336 785	265 103	245 402	47
	LOHNARBEIT 2)	T	-	-	-	X	X	X	-
2217	INSGESAMT	T *	9 313 679	.A	.A
	DARUNTER ZUM ABSATZ BESTIMMT	T	9 313 679	9 193 425	11 179 360	1 899 191	1 526 022	1 426 884	.
2231 00	FLUESSIGGAS	T *	592 461	552 933	635 121
		TJ *	27 608	25 815	29 405
2235 00	RAFFINERIEGASE	T *	.A	.A	.A
	DARUNTER ZUM ABSATZ BESTIMMT	TJ *	.A	.A	.A
	LOHNARBEIT 2)	T	1 024 178	964 185	1 064 125	225 747	158 431	178 413	19
		T	360 842	320 247	390 116	X	X	X	8
2251 00	BASISOELE	T *	.A	.A	.A	.A	.A	.A	15
	DARUNTER ZUM ABSATZ BESTIMMT	T	.A	.A	.A
2252 10	SCHMIEROELE	T	.A	.A	.A	.A	.A	.A	21
2252 20	MOTORENOELE	T	.A	.A	.A	.A	.A	.A	22
2252 50	GETRIEBEOELE	T	.A	.A	.A	.A	.A	.A	7
2252 90	TURBINENOELE	T	.A	.A	.A	.A	.A	.A	29
2252	SONSTIGE SCHMIEROELE	T	30 200	.A	.A	42 733	.A	.A	.
2252	INSGESAMT	T	176 495	158 383	179 268	392 439	383 339	414 629	.
2255 10	MINERALISCHE OELE, NICHT ZU SCHMIERZWECKEN	T	.A	.A	.A	.A	.A	.A	22
2255 20	HYDRAULIKOELE	T	.A	.A	.A	.A	.A	.A	28
	METALLBEARBEITUNGSOELE								
	NICHT WASSERMISCHBAR								

1) AUS ERDOELVERARBEITUNG. - 2) AUCH DIE PRODUKTION IN BETEILIGUNGSRAFFINERIEN WIRD ALS LOHNARBEIT ANGESEHEN.

13 PRODUKTION NACH GUETERARTEN UND GUETERKLASSEN - DEUTSCHLAND

MELDE- NR	ERZEUGNIS	EINHEIT	M E N G E			W E R T I N 1000 DM			ANZAHL DER BETR.
			1991 1. VJ	1991 4. VJ	1992 1. VJ	1991 1. VJ	1991 4. VJ	1992 1. VJ	
2255 30	WASSERMISCHBAR	T	.A	.A	.A	.A	.A	.A	22
2255 40	KORROSIONSSCHUTZMITTEL AUF MINERALOELBASIS	T	.A	.A	.A	.A	.A	.A	
2255 50	WEISSELE	T	18 771	23 692	23 429	16 611	24 634	22 821	21
2255 60	ELEKTRO-ISOLIEROELE	T	.A	.A	.A	.A	.A	.A	6
2255 70	FORMENOELE	T	.A	.A	.A	.A	.A	.A	5
2255 90	SONST. MINERALISCHE OELE	T	.A	.A	.A	.A	.A	.A	13
2255	INSGESAMT	T	178 370	181 116	201 323	224 348	198 582	214 403	19
2257 00	SCHMIERFETTE M.E. MINERALOELGEH. AB 70 VH.	T	.A	.A	.A	.A	.A	.A	26
2271 20	PARAFFINE ROH-, HART- UND WEICHPARAFFIN DARUNTER ZUM ABSATZ BESTIMMT	T *	.A	.A	.A	.A	.A	.A	
2271 70	PARAFFINGATSCH DARUNTER ZUM ABSATZ BESTIMMT	T *	.A	.A	.A	.A	.A	.A	10
2271	INSGESAMT DARUNTER ZUM ABSATZ BESTIMMT	T *	.A	.A	.A	.A	.A	.A	5
2273 10	BITUMEN UND -EMULSIONEN BITUMEN DAR. Z. ABSATZ (OHNE LOHNARBEIT)	T *	.A	.A	.A	.A	.A	.A	
2273 50	LOHNARBEIT 1) BITUMENEMULSIONEN	T	209 158	582 245	213 104	47 155	109 889	39 369	10
2277 00	PETROLKOKS	T	120 287	.A	.A	X	X	X	6
2279 10	SONSTIGE MINERALOELERZEUGNISSE EXTRAKTE AUS DER SCHMIEROEL- RAFFINATION	T	11 822	28 441	15 486	13 280	27 734	18 923	28
2279 90	SONST. MINERALOELERZEUGNISSE	T	.A	.A	.A	.A	.A	.A	22
2295 00	VEREDLUNG VON ERZEUGNISSEN DIESER GUETERGRUPPE EIGENVEREDLUNGA	.A	.A	1
2296 00	LOHNVEREDLUNGA	.A	.A	2
SPALT- U. BRUTSTOFFE									
2411 00	RADIOAKTIVE ISOTOPE (RADON)	GBQ *	-	-	-	-	-	-	-
2431 00	KERNBRENNSTOFFE	T *	.A	.A	.A
2451 00	BRENNELEMENTE FUER KERNREAKTOREN	T	.A	.A	.A	.A	.A	.A	3
STEINE UND ERDEN, ASBESTWAREN,									
SCHLEIFMITTEL									
NATURSTEINE									
2511 21	NATURSTEINE FUER DEN TIEFBAU GLEISBETTINGSSCHOTTER STRASSENSCHOTTER, SPLITT, BRECHSAND	1000 T	1 461	3 140	2 189	18 993	42 035	33 714	81
2511 22	AUS KALK- U. DOLOMITSTEIN, GEBROCHEN, ZERKLEINERT	1000 T	5 040	9 881	6 688	47 287	96 182	70 323	166
2511 23	AUS SONST. NATURSTEINEN	1000 T	4 264	9 009	6 654	39 762	87 818	74 441	197
2511 24	GEBROCHENE PLATTEN, MAUER- U. BRUCHSTEINE	1000 T	.A	.A	.A	.A	.A	.A	30
2511 25	UFER- U. WASSERBAUSTEINE, SCHUETTSTEINE	1000 T	.A	448	264	.A	5 953	3 507	75
2511 26	SCHROTEN (PACKLAGE U. KROTZEN) EDELSPLITT U. EDELBRECHSAND	1000 T	.A	.A	.A	.A	.A	.A	104
2511 27	AUS KALK- U. DOLOMITSTEIN, GEBROCHEN, ZERKLEINERT	1000 T	.A	.A	.A	.A	.A	.A	79
2511 29	AUS SONST. NATURSTEINEN	1000 T	1 943	5 717	3 110	23 950	73 356	42 075	156
2511 34	MINERALBETON AUS KALK- U. DOLOMITSTEIN, GEBROCHEN, ZERKLEINERT	1000 T	.A	4 776	.A	.A	45 389	.A	100
2511 39	AUS SONST. NATURSTEINEN	1000 T	1 735	4 801	2 781	14 713	43 130	26 928	110
2511 71	ROHBOECKE AUS NATURWERKSTEIN AUS HARTGESTEIN	M3 *	.A	.A	.A	.A	.A	.A	
2511 75	DARUNTER ZUM ABSATZ BESTIMMT AUS MARMOER	M3 *	.A	.A	.A	.A	.A	.A	16
2511 79	DARUNTER ZUM ABSATZ BESTIMMT AUS SONST. WEICHGESTEIN	M3 *	5 312	10 936	6 855	.A	.A	.A	8
2511	DARUNTER ZUM ABSATZ BESTIMMT INSGESAMT	M3	.A	.A	.A	.A	.A	.A	7
2512 00	SCHIEFER (TONSCHIEFER) DARUNTER ZUM ABSATZ BESTIMMT	T *	.A	.A	.A	.A	.A	.A	9
2514 10	KALK- U. DOLOMITSTEIN, ROH, GEBROCHEN ODER ZERKLEINERT KALKSTEIN, KALKSPAT, GEBROCHEN ODER ZERKLEINERT, KALKSTEIN- SAND 2)	1000 T *	10 939	15 200	12 553	39 236	50 809	48 019	43
	DARUNTER ZUM ABSATZ BESTIMMT	1000 T	2 557	3 892	3 442				

1) AUCH DIE PRODUKTION IN BETEILIGUNGSRAFFINERIEEN WIRD ALS LOHNARBEIT ANGESEHEN. - 2) OHNE ZUM ABSATZ FUER DEN TIEFBAU BESTIMMTE
KALK- UND DOLOMITSTEINE ODER -SAND.

13 PRODUKTION NACH GUETERARTEN UND GUETERKLASSEN - DEUTSCHLAND

MELDE- NR	ERZEUGNIS	EINHEIT	M E N G E			W E R T I N 1000 DM			ANZAHL DER BETR.
			1991 1. VJ	1991 4. VJ	1992 1. VJ	1991 1. VJ	1991 4. VJ	1992 1. VJ	
2514 50	DOLOMITSTEIN, GEBROCHEN ODER ZERKLEINERT, DOLOMITSTEIN- SAND 1)	1000 T *	.A	242	244	.A	.A	.A	.
	DARUNTER ZUM ABSATZ BESTIMMT	1000 T	.A	.A	.A	.A	.A	.A	3
2514	INSGESAMT	1000 T *	.A	15 442	12 798	.A	.A	.A	.
	DARUNTER ZUM ABSATZ BESTIMMT	1000 T	.A	.A	.A	.A	.A	.A	.
2515 11	ROHGIPS UND KREIDE GIPS, ROH, GROB GEMAHLEN ODER ZERKLEINERT 2)	1000 T *							13
	DARUNTER ZUM ABSATZ BESTIMMT	2)1000 T							
2515 15	GIPS AUS DER RAUCHGASENTSCHWEFE- LUNG, GROB GEMAHLEN ODER ZER- KLEINERT 3)	1000 T *	.A	.A	.A	.A	.A	.A	.
	DARUNTER ZUM ABSATZ BESTIMMT	3)1000 T	.A	.A	.A	.A	.A	.A	.
2515 50	KREIDE, ROH, GEMAHLEN ODER ZERKLEINERT	1000 T *	.A	.A	.A	.A	.A	.A	2
	DARUNTER ZUM ABSATZ BESTIMMT	1000 T	.A	.A	.A	.A	.A	.A	.
2515	INSGESAMT	1000 T *	.A	.A	.A	.A	.A	.A	.
	DARUNTER ZUM ABSATZ BESTIMMT	1000 T	.A	.A	.A	.A	.A	.A	.
2516 11	SAND U. KIES	1000 T	27 187	41 916	33 792	263 505	423 827	349 005	573
2516 15	BAUSAND U. BAUKIES	1000 T	3 267	6 037	3 839	27 146	51 895	34 344	174
2516 40	KIES FUER DEN WEGEBAU	1000 T	.A	.A	.A	.A	.A	.A	7
2516 51	FORMSAND U. KLEBSAND	1000 T	.A	86	85	.A	9 277	9 923	12
2516 55	QUARZSAND, GEMAHLEN	1000 T	1 632	1 809	1 741	42 452	45 774	46 472	27
2516	QUARZSAND, UNGEMAHLEN U. GLASSAND INSGESAMT	1000 T
2517 12	TONERDEHALTIGE ROHSTOFFE FEUERFESTER TON	1000 T *	217	262	288				.
	ROH (AUCH GEMAHLEN)	1000 T	196	.A	.A	7 604	.A	.A	33
2517 14	DARUNTER ZUM ABSATZ BESTIMMT	1000 T	.A	.A	.A	.A	.A	.A	7
2517 20	GEBRANNT (AUCH GEMAHLEN)	1000 T *	.A	.A	.A	.A	.A	.A	.
	DARUNTER ZUM ABSATZ BESTIMMT	1000 T	.A	.A	.A	.A	.A	.A	.
2517 30	TONERDEHALTIGE FEUERFESTE ROH- STOFFE, TONERDEGEHALT UEBER 45 GEWICHTSHUNDERTTEILEN	1000 T *	.A	.A	-	.A	.A	.	.
	DARUNTER ZUM ABSATZ BESTIMMT	1000 T	.A	.A	-	.A	.A	.	.
2517 41	KERAMISCHER TON, ROH ODER GEBRANNT (AUCH GEMAHLEN)	1000 T *	680	.A	772				.
	DARUNTER ZUM ABSATZ BESTIMMT	1000 T	643	.A	740	21 546	.A	23 158	32
2517 45	KAOLIN	1000 T *	572	.A	693	.A	.A	.A	5
	ROH	1000 T	139	.A	.A	.A	.A	.A	12
2517 50	DARUNTER ZUM ABSATZ BESTIMMT	1000 T	162	144	185	34 698	39 174	37 759	1
2517 70	GEMAHLEN, GESCHLAEMMT, GEBRANNT	1000 T	.A	.A	.A	.A	.A	.A	1
2517 90	BLEICH- U. WALKERDEN	1000 T *	.A	.A	.A	.A	.A	.A	4
	DARUNTER ZUM ABSATZ BESTIMMT	1000 T	.A	.A	.A	.A	.A	.A	.
2518 10	BENTONIT	1000 T *	.A	57	63	.A	11 393	12 901	6
	DARUNTER ZUM ABSATZ BESTIMMT	1000 T	.A	57	63	.A	.A	.A	.
2518 40	SONST. LEHM U. TON, ROH ODER GEBRANNT (AUCH GEMAHLEN)	1000 T *	.A	.A	.A	.A	.A	.A	3
	DARUNTER ZUM ABSATZ BESTIMMT	1000 T	.A	.A	.A	.A	.A	.A	.
2518 70	INSGESAMT	1000 T *	1 976	2 142	2 307	83 534	92 058	94 887	.
	DARUNTER ZUM ABSATZ BESTIMMT	1000 T	1 175	1 278	1 376	83 534	92 058	94 887	.
2518 10	QUARZIT, FELDSPAT U. PEGMATIT	1000 T *	3	5	3	.A	.A	.A	4
	QUARZIT U. QUARZSCHIEFER	1000 T	3	5	3	562	703	482	12
2518 40	DARUNTER ZUM ABSATZ BESTIMMT	1000 T	.A	.A	.A	.A	.A	.A	3
2518 70	FELDSPAT, FELDSPATSAND U. AE.	1000 T *	.A	.A	.A	.A	.A	.A	3
	DARUNTER ZUM ABSATZ BESTIMMT	1000 T	.A	.A	.A	.A	.A	.A	.
2519 30	PEGMATIT	1000 T *	36	28	30	.A	.A	.A	.
	DARUNTER ZUM ABSATZ BESTIMMT	1000 T	.A	.A	.A	.A	.A	.A	.
2519 50	INSGESAMT	1000 T *	.A	.A	.A	.A	.A	.A	.
	DARUNTER ZUM ABSATZ BESTIMMT	1000 T	.A	.A	.A	.A	.A	.A	.
2519 70	ANDERE ROHE U. GEBROCHENE NATUR- STEINE, UNBEARBEITETE ERDEN	1000 T *	24	29	38	.A	.A	.A	3
	KIESELGUR U. VERWANDTE ERDEN	1000 T	.A	.A	.A	.A	.A	.A	.
2519 95	DARUNTER ZUM ABSATZ BESTIMMT	1000 T	.A	.A	.A	.A	.A	.A	3
2521 10	SPECKSTEIN U. TALKUM	1000 T *	.A	.A	.A	.A	.A	.A	.
	DARUNTER ZUM ABSATZ BESTIMMT	1000 T	.A	.A	.A	.A	.A	.A	.
2521 80	VERMICULIT, PERLIT, CHLORIT	1000 T *	.A	.A	.A	.A	.A	.A	.
	U. AE. NICHT GEBLAEHTE ERZEUGN.	1000 T	.A	-	-	.A	-	-	.
2522 10	DARUNTER ZUM ABSATZ BESTIMMT	1000 T	.A	-	-	.A	-	-	.
2522 30	BIMSTEIN, ROH (BIMSKIES)	1000 T *	64	96	77	.A	.A	.A	2
	DARUNTER ZUM ABSATZ BESTIMMT	1000 T	.A	.A	.A	.A	.A	.A	.
2522 50	SONST. ROHE U. GEBROCHENE NA- TURSTEINE, UNBEARBEITETE ERDEN	1000 T *	81	.A	.A	.A	.A	.A	23
	DARUNTER ZUM ABSATZ BESTIMMT	1000 T	.A	.A	.A	.A	.A	.A	.
2522	INSGESAMT	1000 T *	172	249	336	37 916	41 992	40 422	.
	DARUNTER ZUM ABSATZ BESTIMMT	1000 T	148	210	290	37 916	41 992	40 422	.
2521 10	SCHIEFERERZEUGNISSE	T	.A	.A	.A	.A	.A	.A	7
2521 80	DACHSCHIEFER, ZUGERICHTETA	.A	.A	4
2521	SONST. SCHIEFERERZEUGNISSEA	.A	.A	.
	INSGESAMTA	.A	.A	.
2522 10	BITUMINOESER ASPHALT- MISCHGUT	1000 T	309	2 226	.A	18 554	127 467	.A	52
2522 30	UEBERWIEGEND	1000 T	807	3 742	.A	47 813	219 356	.A	125
2522 50	AUF KIESBASIS	1000 T	181	412	276	6 958	24 832	9 069	10
2522	AUS SONST. NATURSTEIN	1000 T	1 297	6 380	1 917	73 325	371 655	106 922	.
	AUS SCHLACKEN	1000 T							.
	INSGESAMT	1000 T							.

1) OHNE ZUM ABSATZ FUER DEN TIEFBAU BESTIMMTE KALK- UND DOLOMITSTEINE ODER -SAND. - 2) IN MELDENUMMER 2515 15 ENTHALTEN.
3) ENTHAELT AUCH DIE MELDENUMMER 2515 11.

13 PRODUKTION NACH GUETERARTEN UND GUETERKLASSEN - DEUTSCHLAND

MELDE- NR	ERZEUGNIS	EINHEIT	M E N G E			W E R T I N 1000 DM			ANZAHL DER BETR.
			1991 1. VJ	1991 4. VJ	1992 1. VJ	1991 1. VJ	1991 4. VJ	1992 1. VJ	1992 1. VJ
2523 00	NATUR-ASPHALTERZEUGNISSE	T	15 379	27 679	25 250	4 089	4 661	6 376	4
2525 11	ANDERE BEARBEITETE NATURSTEINE GROSS-, KLEIN- U. MOSAIKPFLA- STERSTEINE	T	8 558	26 864	5 795	1 742	5 674	1 310	23
2525 19	BORD-, GRENZ-, PRELL- U. NUM- MERNSTEINE	T	2 135	.A	.A	637	.A	.A	17
	ANDERE HALBFABRIKATE AUS NATUR- WERKSTEIN								
2525 31	AUS HARTGESTEIN	M3	.A	3 091	3 890	.A	6 523	7 834	14
2525 35	AUS MARMOR	M3	5 821	6 672	6 176	11 590	13 854	11 849	24
2525 39	AUS SONST. WEICHGESTEIN	M3	384	442	370	879	910	1 045	9
	ANDERE FERTIGFABRIKATE AUS NATURWERKSTEIN								
2525 51	AUS HARTGESTEIN	M3	19 768	30 741	20 785	71 075	103 263	84 619	118
2525 55	AUS MARMOR	M3	25 543	38 803	30 818	60 381	90 587	75 007	94
2525 59	AUS SONST. WEICHGESTEIN	M3	.A	.A	13 706	.A	.A	34 170	45
2525 90	SONST. BEARBEITETE NATURSTEINE	M3	.A	.A	.A	.A	.A	.A	8
2525	INSGESAMT	192 613	283 186	226 866	.
2526 00	FLUGASCH U. AEHNLICHE AUFBEREI- TETE SCHLACKEN ALS ZUSATZ FUER BAUSTOFFE	1000 T	.A	.A	.A	.A	.A	.A	1
2527 00	GRANULATE, KOERNUNGEN U. GEMISCHE FUER STREUZWECKE (AUCH MIT STREUSALZ)	1000 T	55	132	-	313	724	-	-
2528 30	EISENHUETTENSCHLACKEN HOCHOFENSTUECKSCHLACKE, STAHL- WERKSSCHLACKE, NICHT AUFBEREI- TET	1000 T *	.A	1 356	1 332	.A	.A	.A	.
	DARUNTER ZUM ABSATZ BESTIMMT	1000 T	.A	.A	.A	.A	.A	.A	9
2528 50	HUETTENBIMS, HUETTENSAND	1000 T *	.A	709	738	.A	.A	.A	.
	DARUNTER ZUM ABSATZ BESTIMMT	1000 T	.A	.A	.A	.A	.A	.A	6
2528	INSGESAMT	1000 T *	.A	2 064	2 070	.A	.A	.A	.
	DARUNTER ZUM ABSATZ BESTIMMT	1000 T	.A	1 668	1 741	.A	15 724	14 836	.
2529 10	EISENHUETTENSCHLACKENERZEUGNISSE KOERNUNGEN U. KORNGEMISCHE (OHNE SOLCHE FUER STREUZWECKE)	1000 T	2 025	2 024	1 905	9 005	9 761	9 204	6
2529 30	HUETTENKALK, KONVERTERKALK	1000 T	104	57	82	3 911	2 036	2 457	5
2529 80	SONST. EISENHUETTENSCHLACKEN- ERZEUGNISSE	1000 T	.A	.A	.A	.A	.A	.A	12
2529	INSGESAMT	1000 T	.A	.A	.A	.A	.A	.A	.
	ZEMENT U. ZEMENTAEHNLICHE BINDE- MITTEL								
2531 10	ZEMENTKLINKER ZUM ABSATZ BEST.	1000 T	146	.A	.A	8 652	.A	.A	14
2531 51	PORTLANDZEMENT NACH DIN 1164	1000 T *	.A	.A	.A	.A	.A	.A	.
	DARUNTER ZUM ABSATZ BESTIMMT	1000 T	4 699	6 605	5 756	546 344	766 495	685 424	56
2531 54	EISENPORTLANDZEMENT	1000 T *	140	.A	.A
2531 57	HOCHOFENZEMENT	1000 T *	.A	928	.A
2531 59	SONST. ZEMENT	1000 T *	181	.A	.A
2531 90	ZEMENTAEHNLICHE BINDEMITTEL	1000 T *	.A	251	260
2531	INSGESAMT	1000 T *	6 136	8 586	7 478	681 178	947 418	844 562	.
	DARUNTER ZUM ABSATZ BESTIMMT	1000 T	6 070	8 506	7 387
2532 10	BEARBEITETER KALK- UND DOLOMIT- STEIN	1000 T *	1 936	2 768	2 276
	KALKSTEIN, KALKSPAT U. DOLOMIT- STEIN, GEMAHLEN	1000 T	1 303	1 610	1 455	54 729	63 316	60 139	71
2532 40	DARUNTER ZUM ABSATZ BESTIMMT	1000 T
	KALKSTEIN U. -SPAT, GEBRANNT, DOLOMITSTEIN, GEBRANNT ODER GESINTERT	1000 T *	1 699	1 878	1 863
	DARUNTER ZUM ABSATZ BESTIMMT	1000 T	1 476	1 602	1 610	187 443	203 968	201 750	48
2532 70	HYDRAULISCHE BINDEMITTEL	1000 T	95	107	114	8 448	8 975	10 357	31
2532	INSGESAMT	250 620	276 259	272 246	.
2533 32	ERZEUGNISSE AUS GIPS								
2533 33	BAUGIPS	1000 T	.A	.A	592	.A	.A	89 786	31
2533 34	MODELL-, FORM- U. ALABASTERGIPS	1000 T	.A	.A	61	.A	.A	15 073	11
2533 39	DENTALGIPS	1000 T	2	3	.A	2 153	2 677	.A	5
2533 71	SONST. BEARBEITETER GIPS	1000 T	.A	.A	.A	.A	.A	.A	7
2533 75	BAUELEMENTE AUS GIPS	1000 T	110	.A	120	40 945	.A	42 254	7
2533 77	GIPSKARTONPLATTEN 1)	1000 M2	.A	.A	.A	.A	.A	.A	8
2533	INSGESAMT	197 384	214 760	232 499	.
	MOERTEL UND EDELPUTZ								
2535 21	WERK-FRISCHMOERTEL	1000 M3	7	.A	.A	756	.A	.A	19
2535 25	PUTZMOERTEL	1000 M3	.A	33	30	.A	3 902	3 703	30
2535 29	MAUER- UND SONSTIGE MOERTEL	1000 M3	.A	70	65	.A	8 693	8 879	60
2535 30	WERK-VORMOERTEL	1000 M3	12	15	.A	656	819	.A	16
	WERK-TROCKENMOERTEL								
2535 41	ESTRICH	1000 T	.A	.A	.A	.A	.A	.A	36
2535 43	PUTZMOERTEL	1000 T	361	490	440	65 675	90 055	85 285	49
2535 45	MAUERMOERTEL	1000 T	283	.A	396	32 064	.A	47 316	49
2535 49	SONSTIGE MOERTEL	1000 T	.A	.A	.A	.A	.A	.A	53
2535 70	EDELPUTZ	1000 T	.A	.A	.A	.A	.A	.A	22
2535	INSGESAMT	250 173	338 153	335 281	.
2536 00	TRANSPORTBETON	1000 M3	7 087	10 334	8 709	832 536	1 245 717	1 086 067	952

1) AUF 9,5 MM PLATTENDICKE UMGERECHNET.

13 PRODUKTION NACH GUETERARTEN UND GUETERKLASSEN - DEUTSCHLAND

MELDE- NR	ERZEUGNIS	EINHEIT	M E N G E			W E R T I N 1000 D M			ANZAHL DER BETR.
			1991 1. VJ	1991 4. VJ	1992 1. VJ	1991 1. VJ	1991 4. VJ	1992 1. VJ	1992 1. VJ
	ZIEGELEI ERZEUGNISSE								
2541 22	HINTERMAUERZIEGEL	1000 M3	214	349	255	23 796	33 749	28 589	31
2541 25	VOLLZIEGEL 1)	1000 M3	.A	862	679	.A	79 366	65 235	40
2541 29	LEICHTHOCHLOCHZIEGEL								
	HOCHLOCHZIEGEL U.A. HINTER- MAUERZIEGEL (EINSCHL. SPEZIAL- ZIEGELN) 1)	1000 M3	682	956	760	62 184	89 348	76 203	68
2541 32	VORMAUERZIEGEL	1000 M3	139	155	136	35 741	42 343	37 908	20
2541 39	VOLLZIEGEL 1)								
	HOCHLOCHZIEGEL U.A. VORMAUER- ZIEGEL (EINSCHL. SPEZIAL- ZIEGELN) 1)	1000 M3	132	.A	.A	26 052	.A	.A	16
2541 41	KLINKER								
	VOLLKLINKER (EINSCHL. PFLA- STER-, KANALKLINKERN) 1)	1000 M3	113	146	134	26 274	34 661	31 485	24
2541 49	HOCHLOCHKLINKER U.A. KLINKER (EINSCHL. SPEZIALKLINKERN) 1)	1000 M3	65	71	.A	11 992	14 590	.A	16
2541 51	DACHZIEGEL	1000 ST	.A	.A	.A	.A	.A	.A	29
	PRESSDACHZIEGEL								
2541 53	STRANGDACHZIEGEL	1000 ST	.A	50 474	48 111	.A	38 049	36 884	15
2541 55	BIBERSCHWÄNZE	1000 ST	2 691	2 810	2 308	2 907	3 157	2 663	7
2541 59	ANDERE								
	SONST. DACHZIEGEL UND DACHZU- BEHÖRTEILE AUS TON	1000 ST	8 447	8 597	9 143	40 182	41 452	42 649	25
2541 60	DECKENZIEGEL	1000 M2	.A	.A	.A	.A	.A	.A	7
2541 70	KLINKERPLATTEN	1000 M2	663	840	752	16 510	21 836	19 004	5
2541 80	DRAINROHRE U. -FORMSTÜCKE	1000 ST	375	.A	165	178	.A	90	3
2541 90	SONST. ZIEGELEI ERZEUGNISSEA	.A	.A	25
2541	INSGESAMT	442 366	561 272	524 682	.
	KERAM. SPALTPLATTEN, -RIEMCHEN								
2542 10	GLASIERT	1000 M2	.A	.A	.A	.A	.A	.A	17
2542 51	UNGLASIERT BIS 1,5 CM DICKE	1000 M2	.A	1 261	1 244	.A	28 729	27 902	12
2542 55	UNGLASIERT ÜBER 1,5 CM DICKE 2)	1000 M2	99	118	67	2 930	3 676	2 022	4
2542	INSGESAMT	1000 M2	5 959	.A	.A	116 023	.A	.A	.
2543 00	FERTIGHAUSEN ÜBERW. AUS ZIEGEL- FERTIGTEILEN 2. VOLLM. VORGES. 3)	ST 1000 M2	.A .A	.A .A	.A .A	.A .A	.A .A	.A .A	1
	GROBSTEINZEUG								
2545 11	ROHRE U. FORMSTÜCKE AUS STEIN- ZEUG	T	.A	.A	.A	.A	.A	.A	12
2545 19	ANDERE KANALISATIONSARTIKEL AUS STEINZEUG	T	.A	.A	.A	.A	.A	.A	5
2545 91	SONST. STEINZEUGERZEUGNISSE	T	.A	1 015	882	.A	9 184	8 339	4
2545	INSGESAMT	T	72 067	78 265	81 018	51 483	65 074	70 189	.
	FEUERFESTE ERZEUGNISSE								
2547 21	GEFORMTE FEUERFESTE ERZEUGNISSE								
	SILIKASTEINE	T	.A	.A	.A	.A	.A	.A	8
2547 23	SCHAMOTTESTEINE	T	91 223	86 968	86 739	70 182	65 153	64 733	42
2547 24	TONERDERICHE STEINE	T	35 276	.A	.A	77 419	.A	.A	28
2547 25	BASISCHE STEINE	T	.A	.A	.A	.A	.A	.A	15
2547 27	FEUERLEICHTSTEINE	T	.A	.A	.A	.A	.A	.A	18
2547 29	SONST. GEFORMTE ERZEUGNISSE	T	31 519	32 622	33 614	120 883	95 557	95 211	39
	UNGEFORMTE FEUERFESTE ERZEUG- NISSE								
2547 31	SAURE MOERTEL U. MASSEN	T	.A	.A	56 845	.A	.A	8 914	19
2547 33	SCHAMOTTEMOERTEL U. -MASSEN	T	.A	.A	.A	.A	.A	.A	32
2547 34	TONERDERICHE MOERTEL U. MASSEN	T	32 400	29 253	.A	31 337	25 694	.A	21
2547 35	BASISCHE MOERTEL U. MASSEN	T	.A	.A	.A	.A	.A	.A	19
2547 37	FEUERLEICHT- U. ISOLIERMASSEN	T	.A	.A	.A	.A	.A	.A	9
2547 39	SONST. MOERTEL U. MASSEN	T	15 047	.A	.A	20 071	.A	.A	19
2547	INSGESAMT	T	500 902	484 192	498 401	580 188	528 959	549 887	.
2549 00	SCHERBEN U. BRUCH VON GROBKERA- MISCHEN ERZEUGNISSEN	1000 T	.A	.A	.A	.A	.A	.A	4
	KALKSANDSTEINE 1)								
2551 10	VORMAUERSTEINE U. VERBLENDER	1000 M3	.A	.A	.A	.A	.A	.A	22
2551 20	VOLLSTEINE	1000 M3	497	.A	700	40 666	.A	62 206	84
2551 30	LOCHSTEINE	1000 M3	409	653	.A	30 495	51 065	.A	77
2551 50	HOHLBLOCKSTEINE U. SONST. BAUELEMENTE	1000 M3	.A	.A	.A	.A	.A	.A	30
2551	INSGESAMT	1000 M3	1 157	1 871	1 711	92 853	153 895	146 602	.
	BETONERZEUGNISSE FÜR DEN HOCHBAU								
2554 11	BAUSTOFFE AUS LEICHTBETON								
	VOLLSTEINE, VOLLBLOECKE, BAU- PLATTEN 1)	1000 M3	.A	.A	.A	.A	.A	.A	20
2554 12	HOHLBLOCKSTEINE 1)	1000 M3	211	361	252	11 179	20 383	13 410	39
2554 13	ZWISCHENBAUTEILE (DECKENSTEINE)	1000 M2	.A	.A	.A	.A	.A	.A	8
2554 14	WANDBAUPLATTEN, UNBEWEHRT	1000 M2	.A	.A	.A	.A	.A	.A	3
2554 15	LEICHTBETONPLATTEN, BEWEHRT	1000 M2	.A	72	.A	.A	4 100	.A	7
2554 19	SONST. BAUELEMENTE	1000 M3	27	.A	42	10 037	.A	16 728	29
2554 20	BAUSTOFFE AUS SCHLACKENBETON 1)	1000 M3	7	36	.A	327	1 285	.A	5
	BAUSTOFFE AUS PORENBETON								
2554 31	BLOCKSTEINE, PLANSTEINE, UNBEWEHRT 1)	1000 M3	816	857	.A	101 446	108 856	.A	30
2554 32	BAUPLATTEN, UNBEWEHRT	1000 M3	54	46	.A	6 042	5 322	.A	5
2554 34	DACH- U. DECKENPLATTEN, BEWEHRT	1000 M2	378	556	.A	.A	.A	.A	15
2554 36	WANDELEMENTE, BEWEHRT	1000 M2	58	84	.A	15 525	24 230	.A	15
2554 37	SONST. PORENBETONERZEUGNISSE	1000 M3	616	.A	.A	.A	.A	.A	11
		1000 M3	109	.A	.A	28 077	.A	.A	2

1) IN M3-MAUERWERK BEI 24 CM WANDDICKE UNTER BERUECKSICHTIGUNG DER FUGEN. - 2) AUCH UNGLASIERTE KLINKER-SPALTPLATTEN. - 3) IN M2-WOHN- BZW. NUTZFLAECHE.

13 PRODUKTION NACH GUETERARTEN UND GUETERKLASSEN - DEUTSCHLAND

MELDE- NR	ERZEUGNIS	EINHEIT	M E N G E			W E R T I N 1000 DM			ANZAHL DER BETR.
			1991 1. VJ	1991 4. VJ	1992 1. VJ	1991 1. VJ	1991 4. VJ	1992 1. VJ	1992 1. VJ
	BAUSTOFFE AUS NORMAL- U. SCHWER- BETON								
2554 41	VOLLSTEINE 1)	1000 M3	.A	.A	.A	.A	.A	.A	6
2554 42	HOHLBLOCKSTEINE 1)	1000 M3	67	131	84	4 941	9 170	6 623	54
2554 43	SCHORNSTEINFORMSTUECKE 2)	1000 M3	.A	31	28	.A	12 021	12 966	12
2554 44	DECKENSTEINE	1000 M2	.A	.A	.A	.A	.A	.A	8
2554 45	PLATTEN U. DIELEN	1000 M2	203	303	230	8 440	12 117	9 431	17
2554 48	GITTERTRAEGER MIT BETONFUSS	1000 M	.A	.A	.A	.A	.A	.A	7
	BETONDACHSTEINE								
2554 51	GROSSFORMATIGE DACHSTEINE 3)	1000 ST	.A	.A	.A	.A	.A	.A	22
2554 53	KLEINFORMATIGE DACHSTEINE U. SONDERFORMATE	1000 ST	.A	.A	.A	.A	.A	.A	21
2554 55	FIRST- U. GRATSTEINE	1000 ST	.A	.A	.A	.A	.A	.A	17
	BETONFERTIGTEILE								
2554 61	GROSSFORMATIGE WANDBAUTEILE	1000 M2*	1 437	1 984	1 564	.A	.A	.A	.
	DARUNTER ZUM ABSATZ BESTIMMT	1000 M2	.A	.A	.A	.A	.A	.A	147
2554 63	GROSSFORMATIGE DECKENTAFELN	1000 M2*	2 922	5 152	3 916	.A	.A	.A	155
	DARUNTER ZUM ABSATZ BESTIMMT	1000 M2	.A	.A	.A	.A	.A	.A	.
2554 65	BETONFERTIGTEILE KONSTRUKTIVER ART	1000 T *	697	.A	.A	.A	.A	.A	.
	DARUNTER ZUM ABSATZ BESTIMMT	1000 T	621	815	774	222 245	299 538	283 909	257
2554 67	DECKEN- U. DECKENHOHLBALKEN	1000 M2	16	22	85	793	1 078	2 238	15
2554 68	FERTIGBAUZELLEN 4)	1000 T *	.A	.A	8	.A	.A	.A	.
	DARUNTER ZUM ABSATZ BESTIMMT	1000 T	.A	.A	8	.A	.A	13 373	4
2554 69	FENSTER AUS BETON	1000 ST*	.A	.A	.A	.A	.A	.A	.
	DARUNTER ZUM ABSATZ BESTIMMT	1000 ST	.A	.A	.A	.A	.A	.A	18
	BETONWERKSTEIN								
2554 71	TREPPENBAUFERTIGTEILE	1000 T *	.A	.A	.A	.A	.A	.A	.
	DARUNTER ZUM ABSATZ BESTIMMT	1000 T	31	43	34	15 911	22 272	16 269	52
2554 75	PLATTEN ZUM VERKLEIDEN U. BE- LEGEN FUER INNEN U. AUSSEN	1000 M2*	.A	.A	.A	.A	.A	.A	.
	DARUNTER ZUM ABSATZ BESTIMMT	1000 M2	632	836	820	16 808	24 828	21 904	23
2554 77	ARCHITEKTURTEILE	1000 T *	.A	.A	.A	.A	.A	.A	.
	DARUNTER ZUM ABSATZ BESTIMMT	1000 T	.A	.A	.A	.A	.A	.A	23
2554 78	BETONWABEN U. ORNAMENTSTEINE	1000 M2	.A	.A	.A	.A	.A	.A	2
2554 91	BAUSTOFFE A. TRUEMMERVERWERTUNG	1000 T	4	7	6	1 593	3 019	* 2 654	3
2554 97	SONST. BETONSTEINERZEUGNISSE FUER DEN HOCHBAU	1000 T	51	115	71	18 155	33 787	24 593	43
2554	INSGESAMT	934 680	1 235 441	1 129 692	.
	BETONERZEUGNISSE FUER DEN TIEFBAU								
2557 11	BETONROHRE ALLER ART	1000 T	373	624	581	44 806	73 532	69 370	101
2557 15	FERTIGTEILE FUER SCHAECHTE U. BRUNNEN	1000 T	114	215	190	19 149	39 607	33 621	89
2557 20	STAHLBETON- U. SPANNBETONROHRE	1000 T	.A	315	314	.A	55 841	54 329	35
2557 31	GEHWEGPLATTEN U. BELAGPLATTEN	1000 T	288	475	376	32 302	50 919	41 961	111
2557 34	BORDSTEINE, RINNSTEINE, EINFAS- SUNGSSTEINE, RANDSTEINE, BAHN- STEIGKANTEN	1000 T	250	549	414	21 890	47 944	37 409	135
2557 37	BETONPFLASTERSTEINE ALLER ART	1000 T	1 635	3 458	2 768	119 519	265 112	213 091	207
2557 40	FERTIGTEILE FUER KLAERANLAGEN U. ABSCHIEDER, ABDECKPLATTEN U. SCHACHTABDECKUNGEN	1000 T	116	201	179	35 251	61 025	59 629	75
2557 50	KABELKANALFORMSTEINE, ABZWEIG- KAESEN, KABELSCHAECHTE U. AE.	1000 T	30	45	41	16 902	23 299	22 724	27
2557 60	GLEISSCHWELLEN	1000 T	.A	.A	.A	.A	.A	.A	8
2557 70	RAMMPFAEHLE	1000 T	.A	.A	.A	.A	.A	.A	1
	KONSTRUKTIVE FERTIGTEILE								
2557 81	FUER DEN UNTERIRDISCHEN VER- KEHRSGEBAU	1000 T	.A	.A	.A	.A	.A	.A	3
2557 83	FUER DEN BRUECKENBAU	1000 T	.A	.A	.A	.A	.A	.A	2
2557 85	FUER DIE HANGBEFESTIGUNG	1000 T	22	.A	.A	4 439	.A	.A	11
2557 87	LAERMSCHUTZWAENDE	1000 T	4	3	11	1 393	1 172	2 528	9
2557 99	SONST. BETONERZEUGNISSE FUER DEN TIEFBAU	1000 T	186	302	254	41 758	63 380	51 030	119
2557	INSGESAMT	1000 T	3 376	6 408	5 331	412 142	739 200	639 098	.
	BETONERZEUGNISSE FUER ANDERE ZWECKE								
2559 11	STAHL- U. SPANNBETONMASTE	T	.A	.A	.A	.A	.A	.A	2
2559 15	PFOSTEN U. PLATTEN ALLER ART FUER EINFRIEDUNGEN	T	20 021	34 186	12 993	2 500	3 989	1 637	19
2559 50	GRABSTEINE, DENKMAELER U. AE.	T	.A	.A	.A	.A	.A	.A	7
2559 70	BETONERZEUGNISSE FUER GARTEN- BAU- U. LANDWIRTSCHAFTSBE- TRIEBE	T	80 184	114 624	100 284	12 496	20 712	16 888	40
2559 99	SONST. BETONERZEUGNISSE	T	.A	.A	.A	.A	.A	.A	34
2559	INSGESAMT	T	150 180	222 267	172 042	45 345	82 154	69 076	.
	GEBLAEHTE MINER. ERZEUGNISSE								
2561 10	BLAEHTON, AUCH BLAEHSCHIEFER	T	119 469	.A	.A	15 576	.A	.A	5
2561 50	GEBLAEHTER VERMICULIT, PERLIT, CHLORIT U. AE.	T	16 660	17 976	20 824	12 592	13 960	16 590	7
2561	INSGESAMT	T	136 129	.A	.A	28 168	.A	.A	.
2562 00	ERZEUGNISSE AUS KUNSTHARZBETON	T	9 164	10 773	10 523	21 785	28 134	27 031	5
	DAEMM- U. LEICHTBAUPLATTEN AUS HOLZWOLLE 5)								
2564 12	OHNE VERBINDUNG MIT PLATTEN AUS KUNSTSTOFF	1000 M2	1 336	.A	.A	9 009	.A	.A	14
2564 13	MIT PLATTEN AUS KUNSTSTOFF VERBUNDEN	1000 M2	1 794	2 259	.A	13 662	18 390	.A	10
2564 14	AUS GIPSKARTONVERBUNDPLATTEN MIT HARTSCHAUM FEST VERBUNDEN 5)	1000 M2	.A	122	156	.A	1 354	2 005	4

1) IN M3-MAUERWERK BEI 24 CM WANDDICKE UNTER BERUECKSICHTIGUNG DER FUGEN. - 2) IN M3-MAUERWERK (OHNE INHALT DER RAUCHGASABZUEGE). -
3) UMRECHNUNG IN STUECK-KLEINFORMAT (DIN 1115). - 4) GESAMTGEWICHT. - 5) AUF 2,5 CM PLATTENDICKE UMGERECHNET.

13 PRODUKTION NACH GUETERARTEN UND GUETERKLASSEN - DEUTSCHLAND

MELDE- NR	ERZEUGNIS	EINHEIT	M E N G E			W E R T I N 1000 DM			ANZAHL DER BETR.
			1991 1. VJ	1991 4. VJ	1992 1. VJ	1991 1. VJ	1991 4. VJ	1992 1. VJ	1992 1. VJ
2564 15	AUS SONST. MATERIAL 1)	1000 M2	.A	.A	.A	.A	.A	.A	5
2564 20	DECKENHOHL- U. DECKENVOLLKOEPPER, DUEBELSTEINE U. AE. AUS HOLZ- BZW. PFLANZENFASERN, ZEMENT-, GIPS- U. MAGNESITGEBUNDEN	4 206	7 503	5 456	12
2564	INSGESAMT	32 260	41 131	40 916	.
	MINERALISCHE ISOLIERMITTEL UND FILTER								
2566 10	ISOLIERMASSEN	T	.A	15 530	12 294	.A	8 266	5 079	8
2566 20	ISOLIERSTEINE U. -FORMSTUECKE	M3	4 534	10 604	9 524	3 513	3 773	3 182	5
2566 30	ISOLIERPLATTEN, -MATTEN U. -MATRATZEN 1)	1000 M2	27 927	32 445	.A	172 014	173 859	.A	17
2566 40	ANDERE ISOLIERMITTELA	.A	11 756	7
2566 70	FILTERMASSEN	.	.A	.A	.A	.A	.A	.A	4
2566	INSGESAMT	184 527	198 638	194 622	.
	FASERZEMENTWAREN								
2567 10	PLATTEN 2)	1000 M2	.A	.A	.A	.A	.A	.A	9
2567 30	FORM- UND PRESSSTUECKE 2)	1000 M2	.A	.A	.A	.A	.A	.A	10
2567 50	ROHRE 3)	1000 M2	-	-	-	-	-	-	-
2567 90	SONSTIGE FASERZEMENTWARENA	.A	.A	3
2567	INSGESAMTA	.A	.A	.
	ASBESTZEMENTWAREN								
2568 10	DRUCKROHRE 3)	1000 M2	.A	.A	.A	.A	.A	.A	2
2568 90	SONSTIGE ASBESTZEMENTWARENA	-	.A	1
2568	INSGESAMT	6 974	.A	9 072	.
2569 00	SONST. ERZEUGNISSE AUS STEINEN U. ERDEN, A.N.G.	T	38 053	45 210	48 461	20 649	25 996	28 156	11
	ASBESTSPINNSTOFFWAREN								
2573 10	ASBESTGEWEBE U. -BAENDER (AUCH MIT GLASFASERBEIMISCHUNGEN)	T *	.A	.A	.A
2573 20	ASBESTSCHUTZBEKLEIDUNG	T	.A	.A	.A	.A	.A	.A	1
2573 60	ASBESTPACKUNGEN U. -ISOLIER- SCHNUERE	T	296	284	293	9 643	9 312	9 202	5
2573 90	SONST. KONFEKTIONIERTER ASBEST- WAREN	T	.A	.A	.A	.A	.A	.A	2
2573	INSGESAMT	15 387	15 578	15 492	.
2574 00	ASBEST-KAUTSCHUKWAREN	T	130	93	103	11 537	11 591	10 915	4
	IT-PLATTEN U. -DICHTUNGEN (MIT U. OHNE METALLEINLAGEN)								
2576 10	IT-PLATTEN	T	504	390	464	7 878	8 450	9 714	4
2576 50	IT-DICHTUNGEN	T	.A	.A	1 112	.A	.A	18 994	16
2576	INSGESAMT	T	.A	.A	1 576	.A	.A	28 708	.
2578 00	ASBEST-FILTIERMATERIAL	T	-	-	-	-	-	-	-
2579 00	SONST. ASBESTHALTIGE ERZEUGNISSE (OHNE BREMS- UND KUPPLUNGS- MATERIALIEN)	T	.A	.A	.A	.A	.A	.A	2
	SCHLEIFSCHEIBEN U. SONST. SCHLEIFKOEPPER AUS KORUND								
2581 11	IN KERAMISCHER U. SILICAT- BINDUNG	T	4 448	3 630	.A	62 282	49 474	.A	33
2581 13	IN KUNSTHARZBINDUNG	T	.A	.A	1 693	.A	.A	20 360	28
2581 14	OHNE FASERSTOFFVERSTAERKUNG	T	.A	.A	.A	.A	.A	.A	21
2581 15	MIT FASERSTOFFVERSTAERKUNG	T	39	32	36	1 081	939	1 013	3
2581 17	IN GUMMIBINDUNG	T	123	106	126	233	211	240	3
2581 51	IN MAGNESITBINDUNG AUS SILICIUMCARBID	T	453	.A	.A	9 562	.A	.A	24
2581 53	IN KUNSTHARZBINDUNG	T	492	449	479	6 938	6 147	6 765	25
2581 54	OHNE FASERSTOFFVERSTAERKUNG	T	1 224	1 350	1 342	10 590	11 601	12 045	14
2581 56	MIT FASERSTOFFVERSTAERKUNG	T	589	658	636	1 533	1 702	1 643	6
2581	IN GUMMI- ODER MAGNESITBINDUNG INSGESAMT	T	14 570	12 690	14 158	157 526	133 332	151 922	.
	SCHLEIFPAPIERE, -GEWEBE, -KOM- BINATION, -MITTEL AUF SONST. UNTERLAGEN, LAMELENSCHLEIF- RAEDER U. -STIFTE								
2583 11	SCHLEIFPAPIERE	1000 M2	.A	.A	.A	.A	.A	.A	8
2583 19	WASSERFEST	1000 M2	5 491	5 688	7 187	26 503	29 548	34 405	9
2583 21	NICHT WASSERFEST	1000 M2	889	392	414	17 559	9 183	9 646	7
2583 29	SCHLEIFGEWEBE	1000 M2	.A	.A	.A	.A	.A	.A	10
2583 40	WASSERFEST	1000 M2	212	177	242	5 089	4 299	5 497	6
2583 70	NICHT WASSERFEST	1000 M2	470	425	487	13 261	12 074	14 259	8
2583 80	SCHLEIFKOMBINATION	1000 M2	.	.	.	3 183	4 582	4 232	4
2583	SCHLEIFMITTEL AUF SONST. UNTER- LAGENA	.A	.A	.
2585 00	LAMELENSCHLEIFRAEDER U. -STIFTE INSGESAMT	T	.A	167	146	.A	30 764	29 751	18
	DIAMANTSCHLEIFSCHEIBEN U. SONST. DIAMANTSCHLEIFKOEPPER	T

1) AUF 2,5 CM PLATTENDICKE UMGERECHNET. - 2) AUF 6 MM PLATTENDICKE UMGERECHNET. - 3) AUF 6 MM WANDDICKE UMGERECHNET.

13 PRODUKTION NACH GUETERARTEN UND GUETERKLASSEN - DEUTSCHLAND

MELDE- NR	ERZEUGNIS	EINHEIT	M E N G E			W E R T I N 1000 DM			ANZAHL DER BETR.
			1991 1. VJ	1991 4. VJ	1992 1. VJ	1991 1. VJ	1991 4. VJ	1992 1. VJ	
2587 00	SCHLEIFSCHEIBEN U. SONSTIGE SCHLEIFKORPER AUS KUBISCHEM BORNITRID	T	11	11	11	7 395	6 930	7 196	8
2589 00	SONST. SCHLEIFMITTEL U. SCHLEIF- PULVER	T	.A	.A	.A	.A	.A	.A	8
2592 00	REPARATUREN, VEREDLUNG UND MON- TAGEN VON ERZEUGNISSEN DIESER GUETERGRUPPE	8 680	11 074	4 894	11
2595 00	REPARATURENA	.A	.A	4
2596 00	EIGENVEREDLUNG	6 362	.A	.A	8
2597 00	LOHNVEREDLUNG	24 093	33 364	22 654	33
2597 00	MONTAGEN				
EISEN UND STAHL									
2711 12	ROHEISEN	1000 T *	.A	.A	.A	.	.	.	11
2711 17	ROHEISEN FUER DIE STAHLERZEUGUNG	1000 T *	.A	.A	.A	.	.	.	6
2711 18	GIesserei-ROHEISEN	1000 T *	.A	.A	.A	.	.	.	
2711 19	SPIEGELEISEN UEBER 6 BIS 30 VH (MN-GEHALT 1)	1000 T *	.A	.A	.A	.	.	.	
2711 20	SONST. ROHEISEN 2)	1000 T *	.A	.A	.A	.	.	.	
2711	EISEN- UND STAHLSCHWAMM 1)	1000 T *	.A	.A	.A	.	.	.	
	INSGESAMT	1000 T *	.A	.A	.A	.	.	.	
FERROLEGIERUNGEN									
2712 11	FERROMANGAN	1000 T *							
2712 13	MIT EINEM GEHALT AN KOHLENSTOFF VON MEHR ALS 2 VH 1)	1000 T *							
2712 21	MIT EINEM GEHALT AN KOHLENSTOFF VON 2 VH ODER WENIGER 3)	1000 T *							
2712 25	FERROSILICIUM	1000 T *							
2712 33	MIT EINEM GEHALT AN SILICIUM VON 15 VH ODER WENIGER 3)	1000 T *							
2712 34	MIT EINEM GEHALT AN SILICIUM VON MEHR ALS 15 VH 3)	1000 T *							
2712 93	FERROCHROM 3)	1000 T *							
2712 94	FERROWOLFRAM UND FERROSILICIUM- WOLFRAM 3)	1000 T *							
2712 95	FERROMOLYBDAN 3)	1000 T *							
2712 96	FERROVANADIN 3)	1000 T *							
2712 97	FERROSILICIUMMANGAN 3)	1000 T *							
2712 99	SONST. FERROLEGIERUNGEN 4)	1000 T *	37	34	.A	.	.	.	
2712	DARUNTER ZUM ABSATZ BESTIMMT	1000 T	32	33	.A	.	.	.	
	INSGESAMT	1000 T *	.A	.A	.A	.	.	.	
	DARUNTER ZUM ABSATZ BESTIMMT	1000 T	.A	.A	.A	.	.	.	
2713 30	STAHLROHBLOECKE U. -BRAMMEN	1000 T *	.A	.A	.A	.	.	.	14
2713 70	AUS OXYGENSTAHL	1000 T *	2 031	1 938	1 998	.	.	.	30
2713 90	AUS ELEKTRO-STAHL	1000 T *	.A	.A	.A	.	.	.	1
2713	AUS STAHL SONST. HERSTELLUNGS- VERFAHREN	1000 T *	.A	.A	.A	.	.	.	
	INSGESAMT	1000 T *	10 523	10 155	10 513	.	.	.	
2714 10	VORGEWALZTES STAHLHALBZEUG	1000 T *							
2714 30	VORBLÖCKE, VORBRAMMEN U. PLA- TINEN, KNUEPPEL (OHNE ROEHREN- RUND- U. MEHRKANTSTAHL)	1000 T *	.A	.A	1 317	.	.	.	
2714 50	DARUNTER ZUM ABSATZ BESTIMMT	1000 T	.A	.A	409	.A	.A	285 546	19
2714	ROEHREN- U. -MEHRKANTSTAHL	1000 T *	.A	36	46	.	.	.	
	(HALBZEUG FUER NAHTLOSE ROHRE)	1000 T	.A	36	46	.A	26 719	34 631	2
2714	DARUNTER ZUM ABSATZ BESTIMMT	1000 T	.A	36	46	.	.	.	
2714	WARMBREITBAND (COILS) IN ROLLEN	1000 T *	3 831	3 774	3 861	398 328	575 835	657 115	5
	AB 600 MM BREITE	1000 T	804	1 064	1 210	.	.	.	
2714	DARUNTER ZUM ABSATZ BESTIMMT	1000 T *	.A	.A	5 224	.A	.A	977 292	
	INSGESAMT	1000 T	.A	.A	1 665	.	.	.	
2715 10	WALZSTAHL, AUCH PLATTIERT	1000 T *	.A	.A	.A	.	.	.	
2715 22	GLEISOBERBAUERZEUGNISSE	1000 T	.A	.A	.A	.A	.A	.A	5
2715 25	DARUNTER ZUM ABSATZ BESTIMMT	1000 T *	.A	.A	.A	.	.	.	
2715 27	FORMSTAHL	1000 T	440	486	431	330 046	336 676	298 737	10
2715 30	DARUNTER ZUM ABSATZ BESTIMMT	1000 T							
2715 42	SPUNDBANDERZEUGNISSE, WARM GE- WALZT U. AUS WARMBREITBAND ODER	1000 T *	.A	.A	.A	.	.	.	
2715 45	WARMBANDSTAHL KALTPROFILIERT	1000 T	.A	.A	.A	.	.	.	
2715 47	DARUNTER ZUM ABSATZ BESTIMMT	1000 T *	.A	.A	.A	.	.	.	
2715 50	STABSTAHL (EINSCHL. STRECKDRAHT)	1000 T	839	747	824	652 565	591 901	621 275	27
2715 53	DARUNTER ZUM ABSATZ BESTIMMT	1000 T	835	745	818	.	.	.	
2715 55	WALZDRAHT (OHNE KALT GEZOGENEN DRAHT)	1000 T *	1 139	1 142	1 197	689 963	613 453	627 370	14
2715 57	DARUNTER ZUM ABSATZ BESTIMMT	1000 T	1 077	1 085	1 093	.	.	.	
2715 60	BREITFLACHSTAHL (UEBER 150 MM BREITE, 4MM DICKE	1000 T *	57	44	45	43 230	30 134	28 328	6
2715 63	U. MEHR)	1000 T	41	29	26	.	.	.	
2715 65	DARUNTER ZUM ABSATZ BESTIMMT	1000 T *	.A	.A	.A	.	.	.	
2715 68	BANDSTAHL (MITTEL- U. SCHMAL- BAND UNTER 600 MM BREITE)	1000 T	.A	.A	.A	.A	.A	.A	15
2715 71	DARUNTER ZUM ABSATZ BESTIMMT	1000 T *	.A	.A	.A	.	.	.	
2715 74	WARMBREITBAND AB 600 MM BREITE	1000 T *	1 189	1 180	1 266	685 771	676 241	704 846	6
2715 77	DARUNTER ZUM ABSATZ BESTIMMT	1000 T	1 170	1 180	1 240	.	.	.	

1) IN MELDENUMMER 2711 19 ENTHALTEN. - 2) ENTHAELT AUCH DIE MELDENUMMERN 2711 18, 2711 20 UND 2712 11. - 3) IN MELDENUMMER 2712 99 ENTHALTEN. - 4) ENTHAELT AUCH DIE MELDENUMMERN 2712 13 BIS 2712 97.

13 PRODUKTION NACH GUETERARTEN UND GUETERKLASSEN - DEUTSCHLAND

MELDE- NR	ERZEUGNIS	EINHEIT	M E N G E			W E R T I N 1000 DM			ANZAHL DER BETR.
			1991 1. VJ	1991 4. VJ	1992 1. VJ	1991 1. VJ	1991 4. VJ	1992 1. VJ	1992 1. VJ
	BLECH, WARM U. KALT GEWALZT, AB 600 MM BREITE BLECH VON 3 MM DICKE U. MEHR (AUCH BLECH ALLER ART MIT AUFGEWALZTEM MUSTER)								
2715 52	BANDBLECH	1000 T *	234	219	254
	DARUNTER ZUM ABSATZ BESTIMMT	1000 T	228	218	253	254 030	206 966	240 611	8
2715 53	QUARTOBLECH	1000 T *	933	684	720
	DARUNTER ZUM ABSATZ BESTIMMT	1000 T	731	646	712	592 748	529 689	555 154	11
2715 55	FEINBLECH UNTER 3 MM DICKE	1000 T *
	WARM GEWALZT	1000 T
2715 56	DARUNTER ZUM ABSATZ BESTIMMT	1000 T	12
	KALT GEWALZT IN TAFELN ODER ROLLEN (AUCH FEINBLECH ZUR HERSTELLUNG VON SPALTBAND)	1000 T *
	DARUNTER ZUM ABSATZ BESTIMMT	1000 T	15
2715	INSGESAMT	1000 T *	8 374	7 820	8 247
	DARUNTER ZUM ABSATZ BESTIMMT	1000 T	6 492	6 278	6 543	5 193 557	4 801 977	4 919 861	.
2716 10	WEITERVERARBEITETER WALZSTAHL SPALTBAND AUS FEINBLECH, KALT GEWALZT, IN ROLLEN, UNTER 600 MM BREITE	1000 T *
	DARUNTER ZUM ABSATZ BESTIMMT	1000 T	20
2716 20	VERZINKTES BLECH U. BAND	1000 T *
	DARUNTER ZUM ABSATZ BESTIMMT	1000 T	13
2716 30	VERBLEITES BLECH U. BAND	1000 T *	14	13	15
	DARUNTER ZUM ABSATZ BESTIMMT	1000 T	14	13	15	19 135	17 833	19 951	3
2716 51	WEISSBLECH U. WEISSBAND	1000 T *	258	206	219
	DARUNTER ZUM ABSATZ BESTIMMT	1000 T	258	205	219	356 631	281 331	303 785	5
2716 55	FEINSTBLECH U. FEINSTBAND, UN- LACKIERT ODER LACKIERT	1000 T *	.	.	57
	DARUNTER ZUM ABSATZ BESTIMMT	1000 T	.	.	32	.	.	31 527	3
2716 71	KUNSTSTOFFUEBERZOGENES BLECH U. BAND	1000 T *
	DARUNTER ZUM ABSATZ BESTIMMT	1000 T	6
2716 79	SONST. UEBERZOG. ODER PLATTIER- TES BLECH U. BAND	1000 T *
	DARUNTER ZUM ABSATZ BESTIMMT	1000 T	186	163	.	224 854	210 527	.	15
2716	INSGESAMT	1000 T *	1 669	1 602	1 590
	DARUNTER ZUM ABSATZ BESTIMMT	1000 T	1 478	1 388	1 398	1 821 209	1 664 703	1 654 700	.
	SCHROTT U. NEBENERZEUGNISSE DER HOCHOFEN-, STAHL- UND WARMWALZ- WERKE								
2719 10	STAHLSCHROTT	1000 T *
	DARUNTER ZUM ABSATZ BESTIMMT	1000 T	148	106	130	27 350	9 730	11 341	67
2719 30	NUTZEISEN	1000 T *
	DARUNTER ZUM ABSATZ BESTIMMT	1000 T
2719 50	GICHTSTAUB, RESTSTOFFE, GEEIGNET ZUR WIEDERGEWINNUNG VON EISEN UND STAHL	1000 T *
	DARUNTER ZUM ABSATZ BESTIMMT	1000 T
2719 70	KONVERTERSCHLACKE (THOMASSCHL.)	1000 T *
	DARUNTER ZUM ABSATZ BESTIMMT	1000 T	3
2719	INSGESAMT	1000 T *
	DARUNTER ZUM ABSATZ BESTIMMT	1000 T
2731 00	ROHRLUPPEN ZUR HERSTELLUNG VON PRAEZISIONSSTAHLROHREN	1000 T *
	DARUNTER ZUM ABSATZ BESTIMMT	1000 T	9
2733 10	PRAEZISIONSSTAHLROHRE NAHTLOS	1000 T *
	DARUNTER ZUM ABSATZ BESTIMMT	1000 T	8
2733 50	GESCHWEISST	1000 T *
	DARUNTER ZUM ABSATZ BESTIMMT	1000 T	32
2733	INSGESAMT	1000 T *
	DARUNTER ZUM ABSATZ BESTIMMT	1000 T	.	.	223	.	.	475 321	.
2735 10	SONST. STAHLROHRE NAHTLOS	1000 T *
	DARUNTER ZUM ABSATZ BESTIMMT	1000 T	21
2735 60	GESCHWEISST	1000 T *
	DARUNTER ZUM ABSATZ BESTIMMT	1000 T	45
2735	INSGESAMT	1000 T *	948	740	796
	DARUNTER ZUM ABSATZ BESTIMMT	1000 T	934	718	750	1 271 401	1 118 013	1 183 753	.
2741 00	GESCHMIEDETES HALBZEUG	1000 T *
	DARUNTER ZUM ABSATZ BESTIMMT	1000 T	19
2742 00	GESCHMIEDETE STAEBE, AUCH SCHMIEDEWALZERZEUGNISSE	1000 T *
	DARUNTER ZUM ABSATZ BESTIMMT	1000 T	59	39	51	150 854	115 185	140 019	30
2745 00	FREIFORMSCHMIEDESTUECKE UEBER 125 KG ROHGEWICHT	1000 T *
	DARUNTER ZUM ABSATZ BESTIMMT	1000 T	51	41	45	204 505	169 773	189 487	36
2746 00	GESCHMIEDETE ODER GEWALZTE RINGE UEBER 125 KG ROHGEWICHT	1000 T *
	DARUNTER ZUM ABSATZ BESTIMMT	1000 T	12	10	13	54 920	43 964	46 810	21
2747 00	ROLLENDES EISENBAHNZEUG (AUCH GEWALZT)	1000 T *
	DARUNTER ZUM ABSATZ BESTIMMT	1000 T	5

13 PRODUKTION NACH GUETERARTEN UND GUETERKLASSEN - DEUTSCHLAND

MELDE- NR	ERZEUGNIS	EINHEIT	M E N G E			W E R T I N 1000 DM			ANZAHL DER BETR.
			1991 1. VJ	1991 4. VJ	1992 1. VJ	1991 1. VJ	1991 4. VJ	1992 1. VJ	
NE-METALLE UND -METALLHALBZEUG 3)									
LEICHTMETALLE U. DEREN LEGIERUN- GEN									
2811 12	HUETTENALUMINIUM, NICHT LEGIERT	T *	.A	.A	.A	.	.	.	9
	DARUNTER ZUM ABSATZ BESTIMMT	T	.A	.A	.A	.A	.A	.A	.
2811 16	HUETTENALUMINIUM, LEGIERT	T *	.A	.A	.A	.	.	.	14
	DARUNTER ZUM ABSATZ BESTIMMT	T	.A	.A	.A	.A	.A	.A	.
2811 22	REINST- U. REINALUMINIUM U (UMGESCHMOLZEN)	T *	.A	.A	.A
	DARUNTER ZUM ABSATZ BESTIMMT	T	9 184	8 742	10 576	9 792	9 774	12 062	5
2811 24	ALUMINIUMGRANALIEN, -GRIESS U. -PULVER	T *	.A	.A	.A
	DARUNTER ZUM ABSATZ BESTIMMT	T	.A	.A	.A	.A	.A	.A	3
2811 27	UMSCHMELZ-ALUMINIUMLEGIERUNGEN	T *	.A	.A	.A
	DARUNTER ZUM ABSATZ BESTIMMT	T	.A	.A	.A	.A	.A	.A	30
2811 50	MAGNESIUM U. MAGNESIUMLEGIERUN- GEN (AUCH PULVER)	T *	.A	.A	.A
	DARUNTER ZUM ABSATZ BESTIMMT	T	.A	.A	.A	.A	.A	.A	1
2811	INSGESAMT	T *	436 749	413 659	423 721	815 999	676 150	669 138	.
	DARUNTER ZUM ABSATZ BESTIMMT	T	323 626	303 977	317 564	815 999	676 150	669 138	.
SCHWERMETALLE U. DEREN LEGIERUN- GEN									
2813 11	ELEKTROLYTKUPFER (KATHODEN) 1)	T *
	DARUNTER ZUM ABSATZ BESTIMMT 1)	T
2813 12	RAFFINADKUPFER 2)	T *	203 534	193 501	218 018	268 554	299 336	266 736	2
	DARUNTER ZUM ABSATZ BESTIMMT 2)	T	83 324	82 205	72 467
2813 15	KUPFERPULVER UND KUPFER- LEGIERUNGSPULVER	T *	.A	.A	.A
	DARUNTER ZUM ABSATZ BESTIMMT	T	.A	.A	.A	.A	.A	.A	5
2813 17	KUPFERLEGIERUNGEN	T *	.A	.A	.A
	DARUNTER ZUM ABSATZ BESTIMMT	T	.A	.A	.A	.A	.A	.A	8
2813 21	WEICH- UND FEINBLEI	T *	.A	.A	.A
	DARUNTER ZUM ABSATZ BESTIMMT	T	56 378	58 965	60 163	66 310	55 215	56 606	10
2813 23	BLEIPULVER	T *	.A	.A	.A
	DARUNTER ZUM ABSATZ BESTIMMT	T	.A	.A	.A	.A	.A	.A	3
2813 24	HARTBLEI U. SAMMLERHARTBLEI	T *	.A	.A	.A
	DARUNTER ZUM ABSATZ BESTIMMT	T	.A	.A	.A	.A	.A	.A	10
2813 25	BLEILAGERMETALL U. BLEILEGIE- RUNGEN	T *	.A	.A	.A
	DARUNTER ZUM ABSATZ BESTIMMT	T	.A	.A	.A	.A	.A	.A	4
2813 26	SCHRIFTMETALL (LETTERNMETALL)	T *	.A	.A	.A
	DARUNTER ZUM ABSATZ BESTIMMT	T	.A	.A	.A	.A	.A	.A	2
2813 31	FEINZINK	T *	.A	.A	.A
	DARUNTER ZUM ABSATZ BESTIMMT	T	.A	72 206	73 504	.A	133 740	138 373	4
2813 32	ROHZINK (HUETTENZINK)	T *	.A	.A	.A
	DARUNTER ZUM ABSATZ BESTIMMT	T	.A	.A	.A	.A	.A	.A	1
2813 33	ZINKSTAUB	T *	2 925	2 868	2 944	7 736	6 873	6 911	3
	DARUNTER ZUM ABSATZ BESTIMMT	T	2 925	2 868	2 944	7 736	6 873	6 911	3
2813 34	ZINKPULVER	T *	.A	.A	.A
	DARUNTER ZUM ABSATZ BESTIMMT	T	.A	.A	.A	.A	.	.	.
2813 35	UMSCHMELZZINK	T *	.A	9 831	13 146
	DARUNTER ZUM ABSATZ BESTIMMT	T	.A	9 831	13 146	.A	15 523	22 263	9
2813 37	ZINKLEGIERUNGEN	T *	.A	.A	.A
	DARUNTER ZUM ABSATZ BESTIMMT	T	.A	.A	.A	.A	.A	.A	9
2813 41	ZINN (NICHT LEGIERT)	T *	.A	.A	28	.A	.A	.	.
	DARUNTER ZUM ABSATZ BESTIMMT	T	.A	.A	28	.A	.A	180	3
2813 44	ZINNPULVER	T *	.A	.A	.A
	DARUNTER ZUM ABSATZ BESTIMMT	T	.A	.A	.A	.A	.A	.A	2
2813 47	ZINNLEGIERUNGEN	T *	.A	.A	.A
	DARUNTER ZUM ABSATZ BESTIMMT	T	1 578	1 206	1 176	9 060	7 692	8 138	10
2813 49	ANTIMON	T *	.A	.A	.A
	DARUNTER ZUM ABSATZ BESTIMMT	T	.A	.A	.A	.A	.A	.A	1
2813 50	CADMIUM U. CADMIUMLEGIERUNGEN	T *	.A	.A	.A
	DARUNTER ZUM ABSATZ BESTIMMT	T	.A	.A	.A	.A	.A	.A	2
2813 60	KOBALT U. KOBALTLEGIERUNGEN	T *	.A	.A	.A
	DARUNTER ZUM ABSATZ BESTIMMT	T	.A	.A	.A	.A	.A	.A	7
2813 70	NICKEL U. NICKELLEGIERUNGEN	T *	.A	.A	.A
	DARUNTER ZUM ABSATZ BESTIMMT	T	.A	.A	268	.A	.A	7 564	8
2813 80	QUECKSILBER	T *
	DARUNTER ZUM ABSATZ BESTIMMT	T
2813 91	WEICHLÖTE	T *	.A	.A	.A
	DARUNTER ZUM ABSATZ BESTIMMT	T	.A	.A	.A	.A	.A	.A	13
2813 97	SONST. LÖTE (AUCH SILBERLÖTE BIS 8 VH AG)	T *	.A	.A	.A
	DARUNTER ZUM ABSATZ BESTIMMT	T	.A	.A	.A	.A	.A	.A	4
2813 99	SONST. NE-METALLE U. -LEGIERUN- GEN	T *	.A	.A	.A
	DARUNTER ZUM ABSATZ BESTIMMT	T	.A	.A	.A	.A	.A	.A	14
2813	INSGESAMT	T *	446 422	442 232	479 316	779 865	776 593	772 634	.
	DARUNTER ZUM ABSATZ BESTIMMT	T	314 253	321 543	323 807	779 865	776 593	772 634	.

1) IN MELDENUMMER 2813 12 ENTHALTEN. - 2) ENTHÄLT AUCH DIE MELDENUMMER 2813 11. - 3) BITTE BEACHTEN SIE AUCH DIE EINFÜHRUNG AUF SEITE 5.

13 PRODUKTION NACH GUETERARTEN UND GUETERKLASSEN - DEUTSCHLAND

MELDE- NR	ERZEUGNIS	EINHEIT	M E N G E			W E R T I N 1000 D M			ANZAHL DER BETR.
			1991 1. VJ	1991 4. VJ	1992 1. VJ	1991 1. VJ	1991 4. VJ	1992 1. VJ	1992 1. VJ
2815 00	ZWISCHENPRODUKTE DER NE-METALLINDUSTRIE, DIE DER METALLGEWINNUNG DIENEN	T *	.A	.A	.A
	DARUNTER ZUM ABSATZ BESTIMMT	T	17 761	18 170	20 305	30 524	25 587	25 327	11
2817 10	EDELMETALLE	KG *	.A	.A	.A
	SILBER	KG	.A	.A	.A	.A	.A	.A	13
2817 20	DARUNTER ZUM ABSATZ BESTIMMT	KG	.A	.A	.A	.A	.A	.A	.
2817 30	GOLD	KG *	.A	.A	.A	.A	.A	.A	11
	DARUNTER ZUM ABSATZ BESTIMMT	KG	.A	.A	.A	.A	.A	.A	.
2817 30	PLATIN	KG *	.A	.A	.A	.A	.A	.A	5
	DARUNTER ZUM ABSATZ BESTIMMT	KG	.A	.A	.A	.A	.A	.A	.
2817 50	PLATINBEIMETALLE	KG *	.A	.A	.A	.A	.A	.A	5
	DARUNTER ZUM ABSATZ BESTIMMT	KG	.A	.A	.A	.A	.A	.A	.
2817 70	EDELMETALL-LOTE (EINSCHL. SILBERLOTE UEBER 8 VH AG)	KG *	.A	.A	.A
	DARUNTER ZUM ABSATZ BESTIMMT	KG	.A	.A	.A
2817 90	EDELMETALLPULVER	KG *	.A	.A	.A	15 539	15 711	17 226	5
	DARUNTER ZUM ABSATZ BESTIMMT	KG	.A	.A	.A
2817	INSGESAMT	KG *	660 244	537 605	611 336	.A	.A	3 469	3
	DARUNTER ZUM ABSATZ BESTIMMT	KG	392 436	330 003	439 372	224 373	193 347	221 867	.
	NE-METALLHALBZEUG								
	STAEBE (STANGEN) AUS ALUMINIUM U. ALUMINIUMLEGIERUNGEN								
2841 11	NICHT LEGIERT	T *	.A	.A	.A
	DARUNTER ZUM ABSATZ BESTIMMT	T	63	285	427	424	915	1 231	7
2841 15	LEGIERT	T *	.A	.A	.A
	DARUNTER ZUM ABSATZ BESTIMMT	T	6 902	3 924	5 163	38 256	20 563	25 864	14
2841 21	PROFILE AUS ALUMINIUM U. ALUMINIUMLEGIERUNGEN	T *	.A	.A	.A
	NICHT LEGIERT	T	.A	.A	974
2841 25	DARUNTER ZUM ABSATZ BESTIMMT	T	.A	.A	974	.A	.A	10 452	10
	LEGIERT	T *	.A	.A	.A
	DARUNTER ZUM ABSATZ BESTIMMT	T	.A	71 714	87 507	.A	497 104	580 346	38
2841 31	DRAHT AUS ALUMINIUM U. ALUMINIUMLEGIERUNGEN	T *	.A	.A	.A
	NICHT LEGIERT	T	.A	.A	.A
2841 35	DARUNTER ZUM ABSATZ BESTIMMT	T	.A	.A	1 857	.A	.A	5 847	8
	LEGIERT	T *	.A	1 055	.A
	DARUNTER ZUM ABSATZ BESTIMMT	T	.A	1 055	.A	.A	8 395	.A	7
	BLECHE, PLATTEN, TAFELN U. BAENDER AUS ALUMINIUM U. ALUMINIUMLEGIERUNGEN								
2841 41	NICHT LEGIERT	T *	.A	.A	.A
	DARUNTER ZUM ABSATZ BESTIMMT	T	.A	.A	145 498	.A	.A	350 475	19
2841 45	LEGIERT	T *	.A	.A	.A
	DARUNTER ZUM ABSATZ BESTIMMT	T	.A	.A	.A	.A	.A	.A	22
2841 51	ROHRE UND HOHLSTANGEN AUS ALUMINIUM U. ALUMINIUMLEGIERUNGEN	T *	.A	.A	.A
	NICHT LEGIERT	T	.A	.A	.A
2841 55	DARUNTER ZUM ABSATZ BESTIMMT	T	.A	.A	.A	.A	.A	.A	10
	LEGIERT	T *	.A	.A	.A
2841 60	DARUNTER ZUM ABSATZ BESTIMMT	T	.A	5 187	6 104	.A	43 483	49 789	18
	GESENKPRESS- U. SCHMIEDETEILE AUS ALUMINIUM U. ALUMINIUMLEGIERUNGEN	T *	.A	.A	.A
2841 70	DARUNTER ZUM ABSATZ BESTIMMT	T	.A	.A	.A	.A	.A	.A	13
	LEITMATERIAL AUS ALUMINIUM U. ALUMINIUMLEGIERUNGEN (EINSCHL. STAHLALUMINIUM)	T *	.A	.A	.A
2841 90	DARUNTER ZUM ABSATZ BESTIMMT	T	18 328	12 608	22 734	57 253	38 191	71 380	17
2841	SONST. HALBZEUG AUS ALUMINIUM U. ALUMINIUMLEGIERUNGEN	T *	12 915	11 152	13 330
	DARUNTER ZUM ABSATZ BESTIMMT	T	12 915	11 152	13 330	82 062	70 461	77 147	32
	INSGESAMT	T *	486 354	413 386	519 924
	DARUNTER ZUM ABSATZ BESTIMMT	T	419 428	358 345	471 591	1 753 659	1 435 496	1 751 985	.
	HALBZEUG AUS MAGNESIUM U. MAGNESIUMLEGIERUNGEN								
2842 10	STAEBE (STANGEN), PROFILE, DRAHT, BLECHE, TAFELN, BAENDER	T *	.A	.A	.A
	DARUNTER ZUM ABSATZ BESTIMMT	T	.A	.A	.A	.A	.A	.A	2
2842 50	ROHRE U. HOHLSTANGEN	T *	.	.	.A
	DARUNTER ZUM ABSATZ BESTIMMT	T	.	.	.A	.	.	.A	1
2842 90	SONST. HALBZEUG	T *	.A	.A	.A
	DARUNTER ZUM ABSATZ BESTIMMT	T	.A	.A	.A	.A	.A	.A	2
2842	INSGESAMT	T *	.A	.A	.A
	DARUNTER ZUM ABSATZ BESTIMMT	T	.A	.A	.A	.A	.A	.A	.
	HALBZEUG AUS KUPFER U. KUPFERLEGIERUNGEN								
2843 11	STAEBE (STANGEN) U. PROFILE	T *	.A	.A	.A
	NICHT LEGIERT	T	.A	.A	.A
2843 15	DARUNTER ZUM ABSATZ BESTIMMT	T	.A	.A	.A	.A	.A	.A	12
	LEGIERT	T *	.A	.A	.A
	DARUNTER ZUM ABSATZ BESTIMMT	T	58 174	50 477	58 579	236 501	191 594	222 969	19

13 PRODUKTION NACH GUETERARTEN UND GUETERKLASSEN - DEUTSCHLAND

MELDE- NR	ERZEUGNIS	EINHEIT	M E N G E			W E R T I N 1000 DM			ANZAHL DER BETR.
			1991 1. VJ	1991 4. VJ	1992 1. VJ	1991 1. VJ	1991 4. VJ	1992 1. VJ	
	DRAHT								
2843 32	MIT EINER STAERKE BIS 0,5 MM NICHT LEGIERT	T *	.A	.A	.A				
	DARUNTER ZUM ABSATZ BESTIMMT	T	57 459	48 838	55 058	44 438	25 949	32 049	22
2843 34	LEGIERT	T *	.A	.A	.A				
	DARUNTER ZUM ABSATZ BESTIMMT	T	.A	.A	.A	.A	.A	.A	10
	MIT EINER STAERKE UEBER 0,5 MM BIS 6 MM								
2843 35	NICHT LEGIERT	T *	.A	37 780	42 843				
	DARUNTER ZUM ABSATZ BESTIMMT	T	.A	20 804	24 366	.A	67 002	66 037	30
2843 37	LEGIERT	T *	.A	.A	.A				
	DARUNTER ZUM ABSATZ BESTIMMT	T	.A	.A	8 439	.A	.A	48 054	22
	MIT EINER STAERKE UEBER 6 MM								
2843 38	NICHT LEGIERT	T *	.A	.A	.A				
	DARUNTER ZUM ABSATZ BESTIMMT	T	.A	.A	.A	.A	.A	.A	15
2843 39	LEGIERT	T *	.A	.A	.A				
	DARUNTER ZUM ABSATZ BESTIMMT	T	.A	.A	.A	.A	.A	.A	6
	BLECHE, PLATTEN, TAFELN, BAEN- DER MIT EINER STAERKE UEBER 0,15 MM								
2843 41	NICHT LEGIERT	T *	.A	.A	.A				
	DARUNTER ZUM ABSATZ BESTIMMT	T	.A	.A	59 686	.A	.A	221 014	17
2843 45	LEGIERT	T *	.A	.A	78 596				
	DARUNTER ZUM ABSATZ BESTIMMT	T	.A	.A	77 798	.A	.A	263 820	24
	ROHRE (EINSCHL. ROHLINGEN) U. HOHLSTANGEN								
2843 51	NICHT LEGIERT	T *	.A	.A	.A				
	DARUNTER ZUM ABSATZ BESTIMMT	T	.A	.A	43 484	.A	.A	295 583	13
2843 55	LEGIERT	T *	.A	.A	.A				
	DARUNTER ZUM ABSATZ BESTIMMT	T	.A	.A	.A	.A	.A	.A	23
2843 60	GESENKSCHMIEDESTUECKE	T *	.A	.A	.A				
	DARUNTER ZUM ABSATZ BESTIMMT	T	.A	.A	.A	.A	.A	.A	11
2843 71	LITZEN U. SEILE	T *	.A	.A	.A				
	DARUNTER ZUM ABSATZ BESTIMMT	T	.A	.A	12 724	.A	.A	60 750	24
2843 75	STAHLKUPFER	T *	.A	.A	.A				
	DARUNTER ZUM ABSATZ BESTIMMT	T	.A	437	334	.A	4 297	3 538	4
2843 80	WIDERSTANDSMATERIAL	T *	.A	.A	.A				
	DARUNTER ZUM ABSATZ BESTIMMT	T	.A	.A	.A	.A	.A	.A	3
2843 90	SONST. HALBZEUG	T *	.A	.A	.A				
	DARUNTER ZUM ABSATZ BESTIMMT	T	.A	.A	.A	.A	.A	.A	20
2843	INSGESAMT	T *	520 783	447 273	536 736				
	DARUNTER ZUM ABSATZ BESTIMMT	T	459 302	392 267	476 295	1 748 759	1 512 033	1 814 860	
	HALBZEUG AUS BLEI U. BLEILEGIE- RUNGEN								
2844 10	STAEBE, PROFILE U. DRAHT MASSIV	T *	.A	864	741				
	DARUNTER ZUM ABSATZ BESTIMMT	T	595	864	741	1 021	1 569	1 095	5
2844 30	BLECHE, PLATTEN, TAFELN U. BAENDER	T *	.A	7 287	7 327				
	DARUNTER ZUM ABSATZ BESTIMMT	T	.A	7 287	7 327	.A	12 001	11 955	7
2844 50	ROHRE (EINSCHL. ROHLINGEN), HOHLSTANGEN, TRAPS, BOGEN, ROHRVERSCHLUSS- U. ROHRVER- BINDUNGSTUECKE	T *	152	185	111				
	DARUNTER ZUM ABSATZ BESTIMMT	T	152	185	111	354	405	268	5
2844 90	SONST. HALBZEUG	T *	.A	.A	.A				
	DARUNTER ZUM ABSATZ BESTIMMT	T	.A	.A	.A	.A	.A	.A	9
2844	INSGESAMT	T *	.A	.A	.A				
	DARUNTER ZUM ABSATZ BESTIMMT	T	.A	.A	.A	.A	.A	.A	
	HALBZEUG AUS ZINK U. ZINKLEGIE- RUNGEN								
2845 10	STAEBE, PROFILE U. DRAHT MASSIV	T *	.A	.A	.A				
	DARUNTER ZUM ABSATZ BESTIMMT	T	.A	.A	.A	.A	.A	.A	1
2845 30	BLECHE, PLATTEN, TAFELN U. BAENDER	T *	.A	.A	.A				
	DARUNTER ZUM ABSATZ BESTIMMT	T	.A	13 992	13 847	.A	51 555	51 933	5
2845 80	SONST. HALBZEUG	T *	.A	.A	.A				
	DARUNTER ZUM ABSATZ BESTIMMT	T	.A	.A	.A	.A	.A	.A	7
2845	INSGESAMT	T *	21 242	24 281	.A				
	DARUNTER ZUM ABSATZ BESTIMMT	T	16 276	18 468	.A	60 998	67 350	.A	
	HALBZEUG AUS ZINN U. ZINNLEGIE- RUNGEN								
2846 10	STAEBE, PROFILE U. DRAHT MASSIV	T *	.A	.A	.A				
	DARUNTER ZUM ABSATZ BESTIMMT	T	.A	.A	.A	.A	.A	.A	4
2846 30	BLECHE, PLATTEN, TAFELN U. BAENDER	T *	.A	.A	.A				
	DARUNTER ZUM ABSATZ BESTIMMT	T	.A	.A	.A	.A	.A	.A	3
2846 50	ROHRE (EINSCHL. ROHLINGEN), HOHLSTANGEN, ROHRVERSCHLUSS- U. ROHRVERBINDUNGSTUECKE	T *	.A	.A	.A				
	DARUNTER ZUM ABSATZ BESTIMMT	T	.A	.A	.A	.A	.A	.A	1
2846 90	SONST. HALBZEUG	T *	.A	.A	.A				
	DARUNTER ZUM ABSATZ BESTIMMT	T	.A	.A	.A	.A	.A	.A	4
2846	INSGESAMT	T *	.A	.A	.A				
	DARUNTER ZUM ABSATZ BESTIMMT	T	.A	.A	.A	.A	.A	.A	

13 PRODUKTION NACH GUETERARTEN UND GUETERKLASSEN - DEUTSCHLAND

MELDE- NR	ERZEUGNIS	EINHEIT	M E N G E			W E R T I N 1000 DM			ANZAHL DER BETR.
			1991 1. VJ	1991 4. VJ	1992 1. VJ	1991 1. VJ	1991 4. VJ	1992 1. VJ	1992 1. VJ
	HALBZEUG AUS NICKEL U. NICKELLE- GIERUNGEN								
2847 11	STAEBE, PROFILE U. DRAHT NICHT LEGIERT	T *	.A	.A	.A				
	DARUNTER ZUM ABSATZ BESTIMMT	T	366	339	.A	9 238	8 082	.A	8
2847 15	LEGIERT	T *	.A	.A	.A				
	DARUNTER ZUM ABSATZ BESTIMMT	T	.A	.A	.A	.A	.A	.A	16
	BLECHE, PLATTEN, TAFELN U. BAENDER								
2847 31	NICHT LEGIERT	T *	.A	.A	.A				
	DARUNTER ZUM ABSATZ BESTIMMT	T	220	156	.A	6 347	4 596	.A	6
2847 35	LEGIERT	T *	.A	.A	.A				
	DARUNTER ZUM ABSATZ BESTIMMT	T	.A	.A	.A	.A	.A	.A	16
	ROHRE (EINSCHL. ROHLINGEN) U. HOHLSTANGEN								
2847 51	NICHT LEGIERT	T *	.A	.A	.A				
	DARUNTER ZUM ABSATZ BESTIMMT	T	.A	.A	.A	.A	.A	.A	1
2847 55	LEGIERT	T *	.A	.A	.A				
	DARUNTER ZUM ABSATZ BESTIMMT	T	.A	431	482	.A	9 033	6 303	5
2847 70	ANODEN ZUM VERNICKELN	T *	.A	.A	.A				
	DARUNTER ZUM ABSATZ BESTIMMT	T	.A	.A	.A	.A	.A	.A	3
2847 80	HEIZLEITER AUS CHROMNICKEL- LEGIERUNGEN	T *	.A	362	482				
	DARUNTER ZUM ABSATZ BESTIMMT	T	.A	362	482	.A	11 340	14 122	5
2847 90	SONST. HALBZEUG	T *	.A	.A	.A				
	DARUNTER ZUM ABSATZ BESTIMMT	T	.A	.A	.A	.A	.A	.A	13
2847	INSGESAMT	T *	11 148	8 222	9 112				
	DARUNTER ZUM ABSATZ BESTIMMT	T	10 713	7 876	8 620	200 184	147 323	169 702	.
	HALBZEUG AUS SONST. NE-METALLEN U. DEREN LEGIERUNGEN								
2848 30	AUS TITAN U. TITANLEGIERUNGEN	T *	.A	.A	.A				
	DARUNTER ZUM ABSATZ BESTIMMT	T	.A	.A	.A	.A	.A	.A	6
2848 50	AUS MOLYBDAEN, WOLFRAM, TANTAL U. DEREN LEGIERUNGEN	T *	.A	.A	.A				
	DARUNTER ZUM ABSATZ BESTIMMT	T	.A	.A	.A	.A	.A	.A	8
2848 60	AUS SONST. NE-METALLEN U. DEREN LEGIERUNGEN	T *	.A	.A	.A				
	DARUNTER ZUM ABSATZ BESTIMMT	T	.A	.A	.A	.A	.A	.A	12
2848 80	DRUCKWALZEN	T *	271	285	276				
	DARUNTER ZUM ABSATZ BESTIMMT	T	271	285	276	4 355	4 946	4 129	3
2848 90	PLATTIERTES HALBZEUG (AUF MECH. WEGE PLATTIERT)	T *	.A	.A	.A				
	DARUNTER ZUM ABSATZ BESTIMMT	T	4 854	4 858	5 846	51 086	41 145	41 943	5
2848	INSGESAMT	T *	6 985	6 915	8 089				
	DARUNTER ZUM ABSATZ BESTIMMT	T	6 172	6 088	7 348	236 594	193 376	207 975	.
	EDELMETALLHALBZEUG								
2849 10	HALBZEUG (EINSCHL. FOLIEN) AUS SILBER U. SILBERLEGIERUNGEN	KG *	.A	.A	.A				
	DARUNTER ZUM ABSATZ BESTIMMT	KG	.A	.A	.A	.A	.A	.A	16
2849 20	AUS GOLD U. GOLDLEGIERUNGEN	KG *	.A	.A	.A				
	DARUNTER ZUM ABSATZ BESTIMMT	KG	.A	.A	.A	.A	.A	.A	18
2849 30	AUS PLATIN U. PLATINLEGIERUNGEN	KG *	.A	.A	.A				
	DARUNTER ZUM ABSATZ BESTIMMT	KG	.A	.A	.A	.A	.A	.A	7
2849 40	AUS PLATINBEIMETALLEN U. DEREN LEGIERUNGEN	KG *	.A	.A	.A				
	DARUNTER ZUM ABSATZ BESTIMMT	KG	.A	.A	.A	.A	.A	.A	1
2849 50	EDELMETALLPLATTIERTES HALBZEUG	KG *	146 209	157 795	110 898				
	DARUNTER ZUM ABSATZ BESTIMMT	KG	88 769	94 882	53 157	20 559	21 255	19 275	10
2849 70	DENTAL-METALLHALBZEUG	KG *	14 430	19 432	.A				
	DARUNTER ZUM ABSATZ BESTIMMT	KG	14 430	19 432	.A	82 650	118 501	.A	5
2849	INSGESAMT	KG *	600 060	565 612	495 948				
	DARUNTER ZUM ABSATZ BESTIMMT	KG	539 948	496 925	430 644	308 374	331 888	296 346	.
2871 00	BEARBEITUNGSRESTSTOFFE U. SCHROTT AUS LEICHTMETALLEN	T	.A	.A	8 976	.A	.A	5 992	10
2874 00	BEARBEITUNGSRESTSTOFFE U. SCHROTT AUS SCHWERMETALLEN	T	.A	.A	.A	.A	.A	.A	15
2875 00	BEARBEITUNGSRESTSTOFFE U. SCHROTT AUS EDELMETALLEN	T	.A	.A	.A	.A	.A	.A	1
2877 00	METALLHALTIGE ASCHEN U. RUECK- STAENDE	T	.A	.A	.A	.A	.A	.A	7

13 PRODUKTION NACH GUETERARTEN UND GUETERKLASSEN - DEUTSCHLAND

MELDE- NR	ERZEUGNIS	EINHEIT	M E N G E			W E R T I N 1000 DM			ANZAHL DER BETR.
			1991 1. VJ	1991 4. VJ	1992 1. VJ	1991 1. VJ	1991 4. VJ	1992 1. VJ	
GIESSEREIERZEUGNISSE 1)									
	GUSSEISEN MIT LAMELLENGRAPHIT (NICHT LEGIERT U. LEGIERT)								
2912 10	DRUCKROHRE U. FORMSTUECKE	1000 T *	1	0	.A	.	.	.	5
2912 90	DARUNTER ZUM ABSATZ BESTIMMT	1000 T	1	0	.A	.	.	.A	
	SONST. GUSSEISEN MIT LAMELLEN- GRAPHIT	1000 T *	635	533	.A	.	.	.	
	DARUNTER ZUM ABSATZ BESTIMMT	1000 T	434	366	.A	1 061 825	884 349	.A	359
2912	INSGESAMT	1000 T *	636	533	607	.	.	.	
	DARUNTER ZUM ABSATZ BESTIMMT	1000 T	435	367	423	1 061 825	884 349	1 018 875	
	GUSSEISEN MIT KUGELGRAPHIT (NICHT LEGIERT U. LEGIERT)								
2913 10	DRUCKROHRE U. FORMSTUECKE	1000 T *	.A	.A	.A	.	.	.	14
2913 90	DARUNTER ZUM ABSATZ BESTIMMT	1000 T	.A	.A	.A	.A	.A	.A	
	SONST. GUSSEISEN MIT KUGEL- GRAPHIT	1000 T *	.A	.A	.A	.	.	.	
	DARUNTER ZUM ABSATZ BESTIMMT	1000 T	.A	.A	.A	.A	.A	.A	177
2913	INSGESAMT	1000 T *	258	244	335	.	.	.	
	DARUNTER ZUM ABSATZ BESTIMMT	1000 T	257	208	297	721 685	585 951	799 950	
2914 00	STAHLGUSS (NICHT LEGIERT U. LEGIERT)	1000 T *	79	57	62	.	.	.	
	DARUNTER ZUM ABSATZ BESTIMMT	1000 T	64	49	51	539 066	411 235	418 696	88
2917 00	TEMPERGUSS (NICHT LEGIERT U. LEGIERT)	1000 T *	.A	.A	.A	.	.	.	
	DARUNTER ZUM ABSATZ BESTIMMT	1000 T	.A	.A	25	.A	.A	141 296	26
2919 00	RESTSTOFFE AUS DER PRODUKTION VON EISEN-, STAHL- U. TEMPERGUSS	1000 T *	.A	.A	.A	.	.	.	
	DARUNTER ZUM ABSATZ BESTIMMT	1000 T	.A	.A	.A	.A	.A	.A	434
	LEICHTMETALLFORMGUSS								
2951 10	AUS ALUMINIUM U. ALUMINIUM- LEGIERUNGEN	T *	.A	.A	.A	.	.	.	
	DARUNTER ZUM ABSATZ BESTIMMT	T	.A	.A	.A	.A	.A	.A	317
2951 70	AUS MAGNESIUM U. MAGNESIUM- LEGIERUNGEN	T *	.A	.A	.A	.	.	.	
	DARUNTER ZUM ABSATZ BESTIMMT	T	.A	.A	.A	.A	.A	.A	18
2951 80	SONST. LEICHTMETALLFORMGUSS	T *	.A	.A	.A	.	.	.	
	DARUNTER ZUM ABSATZ BESTIMMT	T	.A	.A	.A	.A	.A	.A	1
2951	INSGESAMT	T *	.A	.A	126 295	.	.	.	
	DARUNTER ZUM ABSATZ BESTIMMT	T	72 596	62 618	73 136	1 041 654	910 567	1 053 416	
	SCHWERMETALLFORMGUSS								
2954 11	AUS KUPFER	T *	.A	.A	.A	.	.	.	
	DARUNTER ZUM ABSATZ BESTIMMT	T	.A	9 601	11 695	.A	10 987	11 587	21
2954 12	AUS ROTGUSS	T *	.A	.A	.A	.	.	.	
	DARUNTER ZUM ABSATZ BESTIMMT	T	4 788	4 005	5 042	61 500	54 040	69 909	74
2954 13	AUS MESSING	T *	11 887	10 428	11 076	.	.	.	
	DARUNTER ZUM ABSATZ BESTIMMT	T	2 199	2 100	2 186	31 035	27 456	30 078	64
2954 14	AUS ZINNBRONZE	T *	.A	.A	.A	.	.	.	
	DARUNTER ZUM ABSATZ BESTIMMT	T	1 757	1 465	1 585	24 994	21 717	22 312	60
2954 16	AUS NEUSILBERLEGIERUNGEN MIT EINEM GEHALT BIS 10 VH NICKEL	T *	.A	.A	.A	.	.	.	
	DARUNTER ZUM ABSATZ BESTIMMT	T	.A	.A	.A	.A	.A	.A	1
2954 19	AUS ANDEREN KUPFERLEGIERUNGEN	T *	.A	.A	.A	.	.	.	
	DARUNTER ZUM ABSATZ BESTIMMT	T	2 625	2 237	2 505	29 016	25 716	23 204	35
2954 20	AUS BLEI U. BLEILEGIERUNGEN	T *	.A	.A	.A	.	.	.	
	DARUNTER ZUM ABSATZ BESTIMMT	T	.A	3 278	3 518	.A	13 501	15 604	23
2954 30	AUS ZINK U. ZINKLEGIERUNGEN	T *	.A	.A	.A	.	.	.	
	DARUNTER ZUM ABSATZ BESTIMMT	T	.A	13 945	17 272	.A	106 804	137 700	85
2954 40	AUS ZINN U. ZINNLEGIERUNGEN	T *	.A	.A	.A	.	.	.	
	DARUNTER ZUM ABSATZ BESTIMMT	T	.A	31	.A	.A	1 749	.A	6
2954 50	AUS NEUSILBER U. ANDEREN NIK- KELLEGIERUNGEN MIT EINEM GE- HALT UEBER 10 VH NICKEL	T *	.A	.A	.A	.	.	.	
	DARUNTER ZUM ABSATZ BESTIMMT	T	.A	.A	.A	.A	.A	.A	1
2954 90	SONST. SCHWERMETALLFORMGUSS	T *	.A	.A	.A	.	.	.	
	DARUNTER ZUM ABSATZ BESTIMMT	T	.A	.A	.A	.A	.A	.A	1
2954	INSGESAMT	T *	58 815	52 570	61 030	.	.	.	
	DARUNTER ZUM ABSATZ BESTIMMT	T	41 327	36 701	43 862	304 154	262 836	312 535	
2957 00	EDELMETALLFORMGUSS	KG *	.A	.A	.A	.	.	.	
	DARUNTER ZUM ABSATZ BESTIMMT	KG	.A	.A	.A	.A	.A	.A	6
2959 00	RESTSTOFFE AUS DER PRODUKTION VON NE-METALL- U. EDELMETALLFORMGUSS	T *	.A	.A	.A	.	.	.	
	DARUNTER ZUM ABSATZ BESTIMMT	T	.A	.A	.A	.A	.A	.A	3

1) BITTE BEACHTEN SIE AUCH DIE EINFUEHRUNG AUF SEITE 5.

13 PRODUKTION NACH GUETERARTEN UND GUETERKLASSEN - DEUTSCHLAND

MELDE- NR	ERZEUGNIS	EINHEIT	M E N G E			W E R T I N 1000 DM			ANZAHL DER BETR.
			1991 1. VJ	1991 4. VJ	1992 1. VJ	1991 1. VJ	1991 4. VJ	1992 1. VJ	
ERZEUGNISSE DER ZIEHEREIEN, KALT- WALZWERKE UND DER STAHLVERFORMUNG									
KALTWALZWERKS- U. ZIEHEREI-ER- ZEUGNISSE (OHNE DRAHT)									
3011 10	BLANKSTAHL	T *	.A	.A	.A	.A	.A	.A	.
3011 50	DARUNTER ZUM ABSATZ BESTIMMT	T	.A	.A	.A	.A	.A	.A	53
	BANDSTAHL, KALT GEWALZT (UNTER 600 MM BREITE)	T *	512 395	427 185	506 181				
	DARUNTER ZUM ABSATZ BESTIMMT	T	489 331	410 084	486 987	779 938	638 144	753 670	73
3011 91	KALTPROFILE	T *	.A	.A	.A	.A	.A	.A	.
	AUS WARMBREITBAND, BREITFLACH- STAHL, BLECHEN ODER BANDSTAHL	T	.A	.A	.A	.A	.A	.A	25
3011 95	DARUNTER ZUM ABSATZ BESTIMMT	T	.A	.A	.A	.A	.A	.A	.
	AUS OBERFLAECHEENVEREDELTEM MATERIAL	T *	27 785	24 577	29 161				
3011	DARUNTER ZUM ABSATZ BESTIMMT	T	27 785	24 577	29 161	57 636	49 863	56 364	18
	INSGESAMT	T *	826 030	681 034	806 883				.
	DARUNTER ZUM ABSATZ BESTIMMT	T	800 700	662 024	785 777	1 348 481	1 077 952	1 251 951	.
KALT GEZOGENER DRAHT VON WALZDRAHT GEZOGEN MIT EINEM KOHLENSTOFFGEHALT BIS 0,25 VH (EISENDRAHT) U. EINEM QUERSCHNITT VON 0,80 MM ODER MEHR									
3015 21	BLANK	T *	386 161	398 922	400 530				.
	DARUNTER ZUM ABSATZ BESTIMMT	T	222 830	214 893	213 278	258 105	226 798	246 996	62
3015 22	VERZINKT	T *	.A	.A	.A	.A	.A	.A	6
	DARUNTER ZUM ABSATZ BESTIMMT	T	.A	.A	.A	.A	.A	.A	.
3015 24	MIT ANDEREM METALLUEBERZUG	T *	.A	.A	.A	.A	.A	.A	1
3015 25	DARUNTER ZUM ABSATZ BESTIMMT	T	.A	.A	.A	.A	.A	.A	.
	VON WENIGER ALS 0,80 MM	T *	.A	.A	.A	.A	.A	.A	5
	DARUNTER ZUM ABSATZ BESTIMMT	T	1 369	.A	.A	5 424	.A	.A	.
	MIT EINEM KOHLENSTOFFGEHALT UEBER 0,25 VH (STAHL DRAHT)	T *	.A	.A	.A	.A	.A	.A	.
3015 26	BLANK	T	.A	.A	.A	.A	.A	.A	32
	DARUNTER ZUM ABSATZ BESTIMMT	T	80 581	67 225	.A	137 068	111 492	.A	.
3015 28	MIT ANDEREM METALLUEBERZUG	T *	.A	.A	.A	.A	.A	.A	11
	DARUNTER ZUM ABSATZ BESTIMMT	T	.A	.A	.A	.A	.A	.A	.
	VON ZUGKAUFTEM DRAHT DUENNER GEZOGEN MIT EINEM KOHLENSTOFF- GEHALT BIS 0,25 VH (EISENDRAHT) U. EINEM QUERSCHNITT VON 0,80 MM ODER MEHR	T *	.A	.A	37 509				.
3015 51	BLANK	T	26 672	27 609	31 212	26 047	20 879	26 626	8
3015 52	VERZINKT	T *	.A	.A	.A	.A	.A	.A	4
	DARUNTER ZUM ABSATZ BESTIMMT	T	.A	.A	.A	.A	.A	.A	.
3015 54	MIT ANDEREM METALLUEBERZUG	T *	.A	.A	.A	.A	.A	.A	1
3015 55	DARUNTER ZUM ABSATZ BESTIMMT	T	.A	.A	.A	.A	.A	.A	.
	VON WENIGER ALS 0,80 MM	T *	.A	.A	.A	.A	.A	.A	6
	DARUNTER ZUM ABSATZ BESTIMMT	T	1 285	1 196	1 424	4 045	3 548	4 034	.
	MIT EINEM KOHLENSTOFFGEHALT UEBER 0,25 VH (STAHL DRAHT)	T *	.A	.A	.A	.A	.A	.A	.
3015 56	BLANK	T	.A	.A	.A	.A	.A	.A	9
	DARUNTER ZUM ABSATZ BESTIMMT	T	535	552	.A	7 157	6 356	.A	.
3015 58	MIT ANDEREM METALLUEBERZUG	T *	.A	.A	.A	.A	.A	.A	3
	DARUNTER ZUM ABSATZ BESTIMMT	T	.A	.A	.A	.A	.A	.A	.
3015 70	SCHWEISSDRAHT U. SCHWEISSSTAEBE WEDER UMHUELLT NOCH GEFUELLT	T *	.A	.A	.A	.A	.A	.A	.
	DARUNTER ZUM ABSATZ BESTIMMT	T	.A	.A	18 495	.A	.A	53 153	11
3015 90	KUNSTSTOFFUEBERZOGENER DRAHT	T *	.A	.A	.A	.A	.A	.A	6
3015	DARUNTER ZUM ABSATZ BESTIMMT	T	.A	.A	.A	.A	.A	.A	.
	INSGESAMT	T *	583 315	571 574	591 494				.
	DARUNTER ZUM ABSATZ BESTIMMT	T	375 638	348 803	372 327	537 315	453 648	516 240	.
DRAHTERZEUGNISSE UMHUELLTE STABELEKTRODEN U. FUELLDRAEHE									
3017 11	STACHELDRAHT	T	.A	.A	.A	.A	.A	.A	16
3017 14	DRAHTSEILE U. -LITZEN AUS EISEN	T	.A	.A	.A	.A	.A	.A	3
3017 18	U. STAHL	T	.A	.A	41 637	.A	.A	165 271	50
3017 32	DRAHTGEFLECHT	T *	.A	.A	.A	.A	.A	.A	.
3017 33	BLANK ODER VERZINKT	T	12 377	12 260	12 645	27 358	27 672	29 908	23
3017 34	KUNSTSTOFFUEBERZOGEN	T	.A	.A	.A	.A	.A	.A	13
3017 35	BETONSTAHLMATTE NACH DIN 488	T	319 101	372 635	388 876	232 745	254 552	257 080	37
	GESCHWEISSTE ABSTANDHALTER U. GITTERTRAEGER FUER BETON- BEWEHRUNG	T *	.A	.A	.A	.A	.A	.A	12
3017 38	GESCHWEISSTE DRAHTGITTER NACH SONST. NORMEN	T	.A	.A	.A	.A	.A	.A	19
3017 41	DRAHTGEWEBE	T *	.A	.A	.A	.A	.A	.A	.
	METALLTUECHER U. EGOUTTEURE	T	1 364	1 660	.A	36 871	39 311	.A	12
3017 49	SONST. DRAHTGEWEBE	T	3 598	3 540	3 006	55 621	55 231	52 534	26
MATRATZEN- U. POLSTERBESTAND- TEILE									
3017 52	POLSTER- U. MATRATZENFEDERN	T	.A	.A	.A	.A	.A	.A	4
3017 54	MATRATZENKETTEN, -HAKEN U. -STUETZEN	T	630	462	574	2 606	2 158	2 795	3
3017 57	FEDERKERNE FUER MATRATZEN U. POLSTERMOEBEL	T	32 396	28 532	.A	174 028	165 148	.A	19
3017 91	DRAHTNAEGEL U. -STIFTE, EINSCHL. FORMERSTIFTE U. AE.	T	.A	.A	.A	.A	.A	.A	14
3017 97	SACKVERSCHLUESSE, DESENDRAHT, STIEFELEISEN, STOSSPLATTEN U. DRAHTKORN	T	.A	.A	.A	.A	.A	.A	17
3017	INSGESAMT	T	503 081	554 142	581 904	916 674	901 874	936 082	.

13 PRODUKTION NACH GUETERARTEN UND GUETERKLASSEN - DEUTSCHLAND

MELDE- NR	ERZEUGNIS	EINHEIT	M E N G E			W E R T I N 1000 DM			ANZAHL DER BETR.
			1991 1. VJ	1991 4. VJ	1992 1. VJ	1991 1. VJ	1991 4. VJ	1992 1. VJ	
	GESENKSMIEDESTUECKE, FREIFORM- SCHMIEDESTUECKE BIS 125 KG ROH- GEWICHT, KALTFLIESSPRESSTEILE AUS STAHL								
	GESENKSMIEDESTUECKE								
3021 21	FUER KRAFTFAHRZEUGE	T	82 820	74 874	86 063	376 091	394 588	381 498	61
3021 25	FUER PERSONENKRAFTWAGEN	T	82 073	66 008	81 172	258 448	218 090	256 527	60
	FUER NUTZFAHRZEUGE								
3021 31	FUER MASCHINENBAUERZEUGNISSE								
	FUER LANDMASCHINEN U. ACKER- SCHLEPPER	T	6 095	4 687	5 586	24 481	18 537	22 309	35
3021 32	FUER HEBEZEUGE U. FOERDER- MITTEL	T	9 256	7 450	9 058	39 297	32 584	37 075	30
3021 33	FUER BAU- U. BAUSTOFFMASCHINEN	T	.A	.A	.A	.A	.A	.A	27
3021 39	FUER SONST. MASCHINENBAU- ERZEUGNISSE	T	17 108	11 840	11 827	84 161	66 066	66 016	51
3021 40	FUER SONST. VERWENDUNGSZWECKE	T	40 351	32 465	38 298	188 790	159 884	179 819	72
	FREIFORMSCHMIEDESTUECKE								
3021 61	GESCHMIEDETE ODER GEWALZTE RINGE	T	11 920	6 879	6 788	38 326	20 023	20 798	14
3021 65	ANDERE FREIFORMSCHMIEDESTUECKE BIS 125 KG ROHGEWICHT	T	.A	.A	.A	.A	.A	.A	24
	ROHRFORM-, ROHRVERSCHLUSS- U. ROHRVERBINDUNGSTUECKE AUS STAHL								
3021 71	STAHLFLANSCH	T	.A	.A	28 776	.A	.A	126 516	35
3021 72	BOGEN, WINKEL U. MUFFEN, MIT GEWINDE	T	558	488	606	6 566	5 156	6 087	4
3021 74	ANDERE ROHRFORM-, ROHRVER- SCHLUSS- U. ROHRVERBINDUNGS- STUECKE ZUM STUPPF U. EIN- SCHWEISSEN	T	.A	.A	.A	.A	.A	.A	27
3021 79	SONST. ROHRFORM-, ROHRVER- SCHLUSS- U. ROHRVERBINDUNGS- STUECKE	T	4 572	4 618	4 910	62 305	61 427	70 917	17
	KALTFLIESSPRESSTEILE								
3021 81	FUER KRAFTFAHRZEUGE	T	13 139	12 435	13 907	90 157	84 757	96 064	23
3021 82	FUER MASCHINENBAUERZEUGNISSE	T	.A	.A	.A	.A	.A	.A	8
3021 83	FUER ELEKTROTECHNISCHE ER- ZEUGNISSE	T	477	556	560	4 205	5 047	5 030	6
3021 89	FUER SONST. VERWENDUNGSZWECKE	T	.A	.A	.A	.A	.A	.A	14
3021	INSGESAMT	T	.	.	.	1 484 568	1 274 998	1 440 158	.
	PRESS-, ZIEH- U. STANZTEILE MIT EINEM STUECKGEWICHT UEBER 50 G								
	FUER KRAFTFAHRZEUGE								
3022 21	FUER PERSONENKRAFTWAGEN	T	47 438	44 911	.A	237 622	229 968	.A	89
3022 25	FUER NUTZFAHRZEUGE	T	.A	.A	.A	.A	.A	.A	44
3022 30	FUER MASCHINENBAUERZEUGNISSE	T	.A	.A	.A	.A	.A	.A	66
3022 40	FUER ELEKTROTECHNISCHE ERZEUG- NISSE	T	4 700	4 217	5 157	33 441	30 733	34 514	51
3022 90	FUER SONST. VERWENDUNGSZWECKE	T	54 212	49 675	59 314	296 537	287 696	337 507	150
3022	INSGESAMT	T	147 218	141 089	170 445	747 784	732 214	876 682	.
	FEDERN AUS STAHL ODER NE-METALL								
	TRAGFEDERN AUS STAHL								
3023 11	BLATTFEDERN	T	.A	.A	.A	.A	.A	.A	22
3023 13	PARABELFEDERN	T	10 420	10 389	11 887	50 637	51 377	58 254	8
3023 14	SCHRAUBENFEDERN	T	25 133	19 812	22 250	154 598	127 559	146 206	43
3023 15	STABILISATOREN	T	8 022	7 467	7 958	40 229	38 762	41 185	6
3023 16	DREHSTABFEDERN	T	2 495	2 442	2 630	20 251	18 570	19 878	4
	TECHNISCHE FEDERN AUS STAHL								
3023 31	SCHRAUBENDRUCKFEDERN	T	5 409	4 851	.A	61 489	55 116	.A	49
3023 32	SCHRAUBENZUGFEDERN	T	2 416	2 297	.A	19 874	17 181	.A	35
3023 33	DREHFEDERN (SCHENKELFEDERN)	T	1 043	521	1 084	11 906	8 113	11 668	28
3023 34	FLACHFEDERN	T	8 817	6 413	.A	86 415	73 254	.A	40
3023 35	SPIRALFLACHFEDERN	T	.A	760	838	.A	13 320	13 663	8
3023 36	TELLERFEDERN	T	.A	.A	652	.A	.A	20 205	6
3023 37	TORSIONSSTABFEDERN	T	1 379	1 208	1 109	9 552	7 813	7 655	11
3023 38	DRAHTFORMFEDERN	T	1 129	1 172	847	15 411	12 055	12 845	19
	SONST. FEDERN AUS STAHL								
3023 42	KALTGEFORMT	T	.A	.A	.A	.A	.A	.A	27
3023 43	WARMGEFORMT	T	378	352	335	2 307	2 253	2 116	6
3023 91	FEDERN AUS NE-METALL	T	1 747	1 631	1 814	24 786	23 200	28 986	37
3023	INSGESAMT	T	82 646	73 355	81 356	605 635	540 021	615 873	.
	KETTEN AUS STAHL ODER NE-METALL								
	KETTEN AUS STAHL								
3024 20	GLEITSCHUTZKETTEN AUS STAHL	T	.A	.A	.A	.A	.A	.A	5
	GESCHWEISSTE KETTEN AUS STAHL MIT EINER GROESSTEN QUER- SCHNITTSABMESSUNG DES MATERIALS BIS 16 MM								
3024 51	UEBER 16 MM	T	.A	.A	.A	.A	.A	.A	16
3024 55	UNGESCHWEISSTE KETTEN AUS STAHL	T	.A	.A	.A	.A	.A	.A	11
3024 60	KETTENTEILE AUS STAHL	T	.A	.A	.A	.A	.A	.A	8
3024 70	KETTEN AUS NE-METALL	T	.A	.A	.A	.A	.A	.A	4
3024 90	INSGESAMT	T	847	784	822	4 565	4 507	4 381	5
3024		T	15 629	14 348	15 166	109 577	107 863	105 632	.

13 PRODUKTION NACH GUETERARTEN UND GUETERKLASSEN - DEUTSCHLAND

MELDE- NR	ERZEUGNIS	EINHEIT	M E N G E			W E R T I N 1000 DM			ANZAHL DER BETR.
			1991 1. VJ	1991 4. VJ	1992 1. VJ	1991 1. VJ	1991 4. VJ	1992 1. VJ	
	SCHRAUBEN, BOLZEN, MUTTERN, SCHWELLENSCHRAUBEN, SCHRAUBHAKEN, NIETE, SPLINTE, KEILE, UNTERLEG- SCHEIBEN U. AEHNLICHE WAREN AUS EISEN ODER STAHL								
3025 21	SCHWELLENSCHRAUBEN	T	.A	.A	3 440	.A	.A	8 042	8
3025 24	ANDERE HOLZSCHRAUBEN	T	.A	.A	.A	.A	.A	.A	21
3025 26	SCHRAUBHAKEN, RING- U. OESEN- SCHRAUBEN	T	.A	.A	.A	.A	.A	.A	13
3025 28	GEWINDEFORMENDE SCHRAUBEN	T	.A	715	.A	.A	5 603	.A	10
3025 29	AUS STAHL, NICHTROSTEND AUS SONST. STAHL	T	8 234	7 505	8 308	59 429	55 363	62 048	20
	ANDERE SCHRAUBEN U. BOLZEN MIT GEWINDE								
3025 33	ZUM BEFESTIGEN VON OBERBAU- MATERIAL FUER BAHNEN	T	.A	.A	.A	.A	.A	.A	9
3025 34	OHNE KOPF MIT KOPF U. SCHLITZ ODER KREUZSCHLITZ	T	6 325	5 741	.A	46 835	40 484	.A	32
3025 36	AUS STAHL, NICHTROSTEND	T	364	351	478	8 205	6 702	7 628	11
3025 38	AUS SONST. STAHL	T	.A	.A	.A	.A	.A	.A	33
3025 52	MIT KOPF U. INNENSECHSKANT	T	1 850	553	618	15 225	7 101	8 375	5
3025 53	AUS STAHL, NICHTROSTEND AUS SONST. STAHL	T	.A	.A	.A	.A	.A	.A	13
3025 54	MIT KOPF U. AUSSENSECHSKANT	T	652	1 522	1 851	8 722	12 470	14 374	11
	AUS STAHL, NICHTROSTEND AUS SONST. STAHL, MIT EINER ZUGFESTIGKEIT VON								
3025 56	WENIGER ALS 800 N/MM2	T	10 884	7 971	9 681	40 279	30 743	36 968	27
3025 57	800 N/MM2 ODER MEHR	T	.A	.A	.A	.A	.A	.A	23
	MIT SONST. KOPFFORMEN								
3025 58	AUS STAHL, NICHTROSTEND	T	.A	.A	.A	.A	.A	.A	9
3025 59	AUS SONST. STAHL	T	.A	16 848	20 349	.A	120 086	147 656	42
	MUTTERN								
3025 65	AUS STAHL, NICHTROSTEND	T	381	262	.A	3 420	2 555	.A	5
3025 66	AUS SONST. STAHL	T	14 639	11 918	13 530	79 405	66 538	80 444	26
3025 74	SCHRAUBDUEBEL, GEWINDEHUELSEN U. AEHNLICHE WAREN MIT GEWINDE	T	.A	6 064	6 449	.A	44 628	47 143	16
3025 76	FEDERRINGSCHNEIDEN U. ANDERE SICHERUNGSSCHNEIDEN	T	.A	.A	.A	.A	.A	.A	5
3025 77	GLEISBAUFEDERRINGE	T	.A	.A	597	.A	.A	2 382	4
3025 78	ANDERE UNTERLEGSCHNEIDEN	T	6 772	.A	.A	30 021	.A	.A	15
3025 80	NIETE (VOLLNIETE)	T	2 334	2 014	2 448	12 579	11 531	13 144	12
	SPLINTE, KEILE U. AEHNLICHE WAREN OHNE GEWINDE								
3025 95	AUS DRAHT HERGESTELLT	T	.A	.A	.A	.A	.A	.A	8
3025 99	SONST. ART	T	.A	.A	1 855	.A	.A	22 742	17
3025	INSGESAMT	T	128 059	110 302	125 353	788 569	675 836	789 366	.
	SCHRAUBEN, BOLZEN, MUTTERN, SCHRAUBHAKEN, NIETE, SPLINTE, KEILE, UNTERLEGSCHNEIDEN U. AEHNLICHE WAREN AUS NE-METALL AUS ALUMINIUM ODER ALUMINIUM- LEGIERUNGEN								
3026 11	SCHRAUBEN U. BOLZEN MIT GEWINDE	T	.A	.A	.A	.A	.A	.A	12
3026 14	MUTTERN, GEWINDEHUELSEN U. AEHNLICHE WAREN MIT GEWINDE	T	77	.A	.A	917	.A	.A	3
3026 17	UNTERLEGSCHNEIDEN, NIETE, SPLINTE, KEILE U. AEHNLICHE WAREN OHNE GEWINDE	T	285	.A	168	3 884	.A	3 176	8
	AUS KUPFER ODER MESSING								
3026 41	HOLZSCHRAUBEN	T	.A	.A	.A	.A	.A	.A	2
3026 43	ANDERE SCHRAUBEN U. BOLZEN MIT GEWINDE	T	.A	.A	.A	.A	.A	.A	7
3026 45	MUTTERN	T	.A	.A	.A	.A	.A	.A	1
3026 47	GEWINDEHUELSEN U. AEHNLICHE WAREN MIT GEWINDE	T	.A	.A	.A	.A	.A	.A	1
3026 49	UNTERLEGSCHNEIDEN, NIETE, SPLINTE U. AEHNLICHE WAREN OHNE GEWINDE	T	288	199	238	5 344	3 367	4 668	9
	AUS SONSTIGEN NE-METALLEN								
3026 71	SCHRAUBEN U. BOLZEN MIT GEWINDE	T	1 242	547	655	16 050	13 513	13 812	25
3026 74	MUTTERN, GEWINDEHUELSEN U. AEHNLICHE WAREN MIT GEWINDE	T	123	93	117	2 590	2 336	2 822	7
3026 77	UNTERLEGSCHNEIDEN, NIETE, SPLINTE, KEILE U. AEHNLICHE WAREN OHNE GEWINDE	T	.A	168	166	.A	3 697	3 799	11
3026	INSGESAMT	T	2 548	1 651	1 838	37 097	31 123	33 697	.
	PULVERMETALLURGISCHE ERZEUGNISSE KOERNER U. PULVER AUS ROEISEN, SPIEGELEISEN, EISEN ODER STAHL PULVERMETALLURGISCHE ERZEUGNISSE AUS EISEN ODER STAHL								
3027 10	FUER KRAFTFAHRZEUGE	T	.A	.A	.A	.A	.A	.A	4
3027 41	FUER MASCHINENBAUERZEUGNISSE	T	265	221	243	6 439	4 941	5 708	13
3027 42	FUER ELEKTROTECHNISCHE ERZEUG- NISSE	T	.A	.A	.A	.A	.A	.A	7
3027 43	FUER BUEROMASCHINEN U. DATEN- VERARBEITUNGSGERAETE	T	.A	.A	47	.A	.A	903	5
3027 44	FUER SONST. VERWENDUNGSZWECKE	T	.A	.A	.A	.A	.A	.A	11
	PULVERMETALLURGISCHE ERZEUG- NISSE AUS NE-METALL								
3027 71	FUER KRAFTFAHRZEUGE	T	.A	.A	.A	.A	.A	.A	4
3027 72	FUER ELEKTROTECHNISCHE ERZEUGNISSE	T	.A	.A	.A	.A	.A	.A	5
3027 79	FUER SONST. VERWENDUNGSZWECKE	T	150	129	139	14 740	13 340	14 980	8
3027	INSGESAMT	T	.A	.A	.A	.A	.A	.A	.

13 PRODUKTION NACH GUETERARTEN UND GUETERKLASSEN - DEUTSCHLAND

MELDE- NR	ERZEUGNIS	EINHEIT	M E N G E			W E R T I N 1000 DM			ANZAHL DER BETR.
			1991 1. VJ	1991 4. VJ	1992 1. VJ	1991 1. VJ	1991 4. VJ	1992 1. VJ	1992 1. VJ
	DREHTEILE AUS METALL GEDREHTE SCHRAUBEN, BOLZEN, MUTTERN, UNTERLEGSCHIEBEN U. AEHNLICHE WAREN								
3028 11	AUS STAHL, NICHTROSTEND	T	6 942	6 409	7 460	96 901	91 901	103 414	139
3028 13	AUS SONST. STAHL	T	26 422	23 563	27 022	199 021	170 387	199 859	192
3028 15	AUS KUPFER ODER MESSING	T	1 909	1 601	1 910	31 299	24 803	31 093	71
3028 17	AUS ALUMINIUM	T	.A	.A	718	.A	.A	10 446	62
3028 19	AUS SONST. NE-METALL	T	.A	2 761	3 354	.A	46 288	57 004	65
	SONST. DREHTEILE (AUTOMATEN- DREHTEILE)								
	FUER MASCHINENBAUERZEUGNISSE								
3028 31	ARMATUREN	T	10 146	.A	10 912	102 575	.A	109 115	69
3028 39	SONST. MASCHINENBAUERZEUGNISSE	T	8 165	6 404	7 404	66 207	53 309	62 969	98
3028 41	FUER STRASSENFAHRZEUGE U. ZULIEFERERERZEUGNISSE	T	.A	.A	16 704	.A	.A	227 338	109
3028 44	FUER WASSERFAHRZEUGE	T	13	16	15	234	274	286	5
3028 46	FUER LUFT- U. RAUMFAHRZEUGE	T	131	103	43	3 957	2 931	758	10
3028 49	FUER ELEKTROTECHNISCHE ERZEUGNISSE	T	.A	.A	1 903	.A	.A	46 792	65
3028 51	FUER FEINMECHANISCHE U. OPTISCHE ERZEUGNISSE	T	.A	.A	.A	.A	.A	.A	54
3028 55	FUER EISEN-, BLECH- U. METALLWAREN	T	2 348	1 904	2 478	29 604	23 123	26 843	45
3028 59	FUER SONST. ERZEUGNISSE	T	.A	.A	.A	.A	.A	.A	108
3028	INSGESAMT	T	84 628	73 950	88 229	968 363	840 120	1 008 311	.
3029 00	SONST. ERZEUGNISSE DER STAHLVER- FORMUNGA	.A	.A	67
	REPARATUREN, OBERFLAECHEVER- EDLUNG, HAERTUNG, MONTAGEN, SCHWEISSEREI-, SCHLOSSEREI-, DRE- HEREI- U.AE. ARBEITEN								
3092 00	REPARATUREN VON ERZEUGNISSEN DER STAHLVERFORMUNGA	.A	.A	24
	OBERFLAECHEVEREDLUNG U. HAERTUNG								
	METALLISCHE UEBERZUEGE								
3093 11	IM GALVANISCHEN VERFAHREN	351 495	343 533	363 019	245
	DAV. LOHNVEREDLUNG	300 578	295 344	309 418	213
	EIGENVEREDLUNG	50 917	48 189	.A	32
3093 14	IM SCHMELZVERFAHRENA	.A	.A	87
	DAV. LOHNVEREDLUNGA	.A	.A	78
	EIGENVEREDLUNGA	.A	.A	9
3093 17	IM SPRITZVERFAHREN	16 514	19 301	.A	18
	DAV. LOHNVEREDLUNG	10 054	13 059	.A	12
	EIGENVEREDLUNG	6 460	6 242	.A	6
	NICHTMETALLISCHE UEBERZUEGE								
3093 21	ELOXIERENA	.A	.A	73
	DAV. LOHNVEREDLUNGA	.A	.A	58
	EIGENVEREDLUNGA	.A	.A	15
3093 25	LACKIERENA	.A	.A	102
	DAV. LOHNVEREDLUNGA	.A	.A	90
	EIGENVEREDLUNGA	.A	.A	12
3093 28	SONST. NICHTMETALLISCHE UEBERZUEGEA	.A	.A	69
	DAV. LOHNVEREDLUNGA	.A	.A	64
	EIGENVEREDLUNG	3 937	4 110	2 577	5
3093 50	WAERMEBEHANDELNA	.A	.A	90
	DAV. LOHNVEREDLUNGA	.A	.A	78
	EIGENVEREDLUNGA	.A	.A	12
3093 70	AUFDAMPFEN VON METALLISCHEN UEBERZUEGENA	38 254	40 228	11
	DAV. LOHNVEREDLUNGA	.A	.A	10
	EIGENVEREDLUNGA	.A	.A	1
3093 90	SONST. OBERFLAECHEVEREDLUNGA	.A	.A	75
	DAV. LOHNVEREDLUNGA	.A	.A	60
	EIGENVEREDLUNGA	.A	.A	15
3093	INSGESAMT	1 103 983	1 059 125	1 133 596	.
3097 00	MONTAGEN VON ERZEUGNISSEN DER STAHLVERFORMUNGA	.A	.A	20
	SCHWEISSEREI-, SCHLOSSEREI-, DREHEREI- U.AE. ARBEITEN								
3099 10	SCHWEISSEREIARBEITEN ALLGEMEINER ART (SOWEIT NICHT ZUR PRODUKTION GEOEREND)	84 348	89 497	73 660	85
3099 30	SCHLOSSEREIARBEITEN (SOWEIT NICHT ZUR PRODUKTION GEOEREND)	144 484	180 187	156 147	198
3099 40	DREHEREI- U. FRAESEREIARBEITEN (SOWEIT NICHT ZUR PRODUKTION GEOEREND)	143 553	139 609	145 324	209
3099 50	SCHLEIFEREIARBEITEN (SOWEIT NICHT ZUR PRODUKTION GEOEREND)A	.A	.A	82
3099 70	BESCHLAGSCHMIEDE-, KUNSTSCHMIEDE- U. REPARATURSCHMIEDEARBEITENA	.A	6 682	12
3099 80	LAENDLICHE REPARATUR-WERKSTATT- ARBEITENA	.A	11 650	13
3099	INSGESAMT	424 615	478 012	431 672	.

13 PRODUKTION NACH GUETERARTEN UND GUETERKLASSEN - DEUTSCHLAND

MELDE- NR	ERZEUGNIS	EINHEIT	M E N G E			W E R T I N 1000 DM			ANZAHL DER BETR.
			1991 1. VJ	1991 4. VJ	1992 1. VJ	1991 1. VJ	1991 4. VJ	1992 1. VJ	
STAHLBAUERZEUGNISSE U.									
SCHIENENFAHRZEUGE									
FERTIGTEILBAUTEN UEBERWIEGEND AUS METALL									
HALLEN UEBERWIEGEND AUS EISEN ODER STAHL									
3111 11	OHNE EINBAUTEN	T	40 735	77 211	52 819	151 091	309 174	194 026	132
3111 14	MIT EINBAUTEN WIE KRANBAHNEN, BUHNEN, TREPPEN, ZWISCHEN- WAENDEN, REGALE USW.	T	21 193	32 036	24 530	66 570	111 851	88 618	64
3111 17	ANDERE FERTIGTEILBAUTEN UEBER- WIEGEND AUS EISEN ODER STAHL	T	.A	.A	.A	.A	.A	.A	47
		1000 M2	.A	.A	.A				
3111 50	FERTIGTEILBAUTEN (GEBAEUDE) UEBERWIEGEND AUS NE-METALL	T	1 342	1 197	.A	21 246	19 890	.A	11
		1000 M2	218	215	.A				
3111	INSGESAMT	T	84 922	148 920	112 477	372 323	662 899	475 715	.
KONSTRUKTIONEN AUS STAHL									
3114 11	SKELETTKONSTRUKTIONEN OHNE DACH U. AUSSENWAENDE	T	106 053	127 139	115 576	340 644	455 851	396 040	290
3114 15	STUETZ- U. TRAEGERKONSTRUKTIONEN	T	51 388	71 182	57 505	179 731	245 827	210 365	236
3114 21	TUERME U. GITTERMASTE	T	27 902	16 739	13 986	43 120	60 963	51 394	60
3114 23	GERUESTKONSTRUKTIONEN	T	33 127	31 831	33 588	155 297	169 989	180 322	58
3114 31	BRUECKEN U. BRUECKENELEMENTE	T	7 707	13 085	8 972	34 102	67 839	37 672	29
3114 35	SIGNALBRUECKEN, BRUECKEN FUER ROHR- U. KABELLEITUNGEN	T	710	892	494	2 032	2 607	2 614	9
3114 40	STAHLWASSERBAUTEN	T	.A	.A	.A	.A	.A	.A	12
3114 50	KONSTRUKTIONEN FUER DEN TUNNEL- U. SCHACHTAUSBAU	T	.A	3 627	3 187	.A	8 873	6 819	3
3114 70	SCHALLUNGSGERUESTE U. SONST. SCHALLUNGSMATERIAL AUS STAHL- PROFILIEN	T	23 004	22 366	25 180	126 129	126 068	109 114	22
BAUELEMENTE U. ANDERE KLEIN- KONSTRUKTIONEN AUS STAHL									
3114 81	TORE U. TUEREN AUS GEWALZTEN ODER STRANGGEPRESSTEN STAHL- PROFILIEN	T	27 015	37 890	30 605	159 921	211 162	171 631	210
3114 84	FENSTER AUS GEWALZTEN ODER STRANGGEPRESSTEN STAHLPROFILIEN	T	1 736	1 431	.A	25 313	30 898	.A	36
		1000 M2	28	27	.A				
3114 87	TUERZARGEN AUS GEWALZTEN ODER STRANGGEPRESSTEN STAHLPROFILIEN	T	.A	.A	382	.A	.A	8 301	10
3114 91	GLASDAECHER SOWIE GLEICHARTIGE VERGLASTE BAUTEILE	T	2 642	.A	.A	28 273	.A	.A	18
		1000 M2	66	.A	.A				
3114 92	DACHSTUEHLE, DACHBINDER U. DECKENTRAEGER AUS GEWALZTEN ODER STRANGGEPRESSTEN STAHL- PROFILIEN	T	2 576	2 975	3 866	9 542	13 020	12 452	21
3114 93	ABDECKUNGEN (LICHTGITTER) U. ROSTE AUS GEWALZTEN ODER STRANGGEPRESSTEN STAHLPROFILIEN	T	32 326	31 259	33 870	93 884	98 899	102 660	66
3114 95	INSTALLATIONSWAENDE U. SANITAER- ZELLEN MIT EINEM RAHMEN AUS GEWALZTEN ODER STRANGGEPRESSTEN STAHLPROFILIEN	T	2 806	.A	1 746	16 952	.A	17 334	14
3114 97	SONSTIGE BAUELEMENTE AUS GEWALZ- TEN ODER STRANGGEPRESSTEN STAHLPROFILIEN	T	18 841	27 348	26 269	107 988	146 027	138 328	177
3114 99	SONSTIGE KONSTRUKTIONEN AUS GE- WALZTEN ODER STRANGGEPRESSTEN STAHLPROFILIEN	T	25 251	27 372	25 716	121 225	144 391	127 448	163
3114 09	KONSTRUKTIONSTEILE AUS GEWALZTEN ODER STRANGGEPRESSTEN STAHL- PROFILIEN	T	17 282	20 891	18 235	75 668	87 958	78 708	54
3114	INSGESAMT	T	385 201	448 378	406 313	1 543 543	2 006 357	1 734 858	.
ERZEUGNISSE FUER DEN GRUBENAUSBAU									
3117 10	ERZEUGNISSE AUS PROFILSTAHL U. STAHLSCHIENEN FUER DEN STRECKENAUSBAU	T	56 064	.A	46 721	88 495	.A	69 068	19
3117 21	HYDRAULISCHE GRUBENSTEMPEL (EINZELSTEMPEL) 1)	T							
3117 25	SCHREITENDER HYDRAULISCHER GRUBENAUSBAU 2)	T	5 135	12 017	4 590	31 718	103 362	48 721	5
3117 50	STREBAUSBAUEINRICHTUNGEN ZUBEHOER, EINZEL- U. ERSATZTEILE	T	2 087	3 696	2 569	4 632	9 295	7 344	4
3117 07	FUER HYDRAULISCHE GRUBENSTEMPEL	T	.A	3 588	2 731	.A	33 335	20 604	14
3117 08	FUER ANDERE ERZEUGNISSE FUER DEN GRUBENAUSBAU	T	.A	.A	9 169	.A	.A	34 083	18
3117	INSGESAMT	T	77 761	84 055	65 780	184 782	255 346	179 820	.
KONSTRUKTIONEN AUS ALUMINIUM									
3118 11	SKELETTKONSTRUKTIONEN OHNE DACH U. AUSSENWAENDE	T	3 758	3 696	2 794	27 034	24 211	21 656	20
3118 14	BRUECKEN U. BRUECKENELEMENTE, TUERME U. GITTERMASTE	T	.A	273	312	.A	23 236	7 720	6
3118 17	GERUESTKONSTRUKTIONEN	T	.A	.A	.A	.A	.A	.A	9
3118 31	TORE U. TUEREN AUS GEWALZTEN ODER STRANGGEPRESSTEN ALUMINIUM- PROFILIEN	T	7 323	11 079	8 426	118 448	193 591	155 797	226
		1000 M2	212	315	248				

1) IN MELDENUMMER 3117 25 ENTHALTEN. - 2) ENTHAELT AUCH DIE MELDENUMMER 3117 21.

13 PRODUKTION NACH GUETERARTEN UND GUETERKLASSEN - DEUTSCHLAND

MELDE- NR	ERZEUGNIS	EINHEIT	M E N G E			W E R T I N 1000 D M			ANZAHL DER BETR.
			1991 1. VJ	1991 4. VJ	1992 1. VJ	1991 1. VJ	1991 4. VJ	1992 1. VJ	1992 1. VJ
	FENSTER AUS GEWALZTEN ODER STRANGGEPRESSTEN ALUMINIUM- PROFILIEN								
3118 33	UNVERGLAST	T	.A	.A	10 924	.A	.A	168 845	142
3118 35	VERGLAST	T	.A	.A	13 269	.A	.A	314 019	225
		1000 M2	.A	.A	441				
3118 39	TUERZARGEN AUS GEWALZTEN ODER STRANGGEPRESSTEN ALUMINIUM- PROFILIEN	T	835	609	.A	7 935	4 394	.A	10
3118 51	GLASDAECHER SOWIE GLEICHARTIGE VERGLASTE BAUTEILE	T	.A	.A	21 086	.A	.A	33 619	21
		1000 M2	.A	.A	198				
3118 53	ANDERE DAECHER, DACHBINDER U. DECKENTRAEGER AUS GEWALZTEN ODER STRANGGEPRESSTEN ALUMINIUM- PROFILIEN	T	.A	.A	1 765	.A	.A	15 057	10
3118 55	ABDECKUNGEN (LICHTGITTER) U. ROSTE AUS GEWALZTEN ODER STRANG- GEPRESSTEN ALUMINIUMPROFILIEN	T	.A	.A	.A	.A	.A	.A	8
3118 57	INSTALLATIONSWAENDE U. SANITAER- ZELLEN MIT EINEM RAHMEN AUS GE- WALZTEN ODER STRANGGEPRESSTEN ALUMINIUMPROFILIEN	T	580	549	1 460	5 607	5 113	4 207	3
3118 59	SONSTIGE BAUELEMENTE AUS GEWALZ- TEN ODER STRANGGEPRESSTEN ALUMINIUMPROFILIEN	T	7 692	12 823	10 019	121 229	184 546	137 493	110
3118 90	SONST. KONSTRUKTIONEN AUS GEWALZ- TEN ODER STRANGGEPRESSTEN ALUMINIUMPROFILIEN	T	.A	.A	1 600	.A	.A	24 991	27
3118 09	KONSTRUKTIONSTEILE AUS GEWALZTEN ODER STRANGGEPRESSTEN ALUMI- NIUMPROFILIEN	T	902	.A	1 132	9 845	.A	11 934	14
3118	INSGESAMT	T	62 198	85 713	76 172	801 982	1 149 832	938 099	.
	WEICHEN, KREUZUNGEN U.AE. ORTSFESTES GLEISMATERIAL								
3121 11	WEICHEN U. KREUZUNGEN	T	7 703	.A	.A	23 349	.A	.A	9
3121 15	AUS KOPFSCHIENEN	T	.A	.A	593	.A	.A	3 984	4
3121 70	AUS RILLENSCHIENEN	T	.A	.A	.A	.A	.A	.A	2
3121	DREHSCHLEIBEN, PRELLBOECKE U.AE. ORTSFESTES GLEISMATERIAL	T	.A	.A	.A	.A	.A	.A	.
3121	INSGESAMT	T	.A	.A	.A	.A	.A	.A	.
3127 00	WEICHEN, KREUZUNGEN U.AE. ORTSFESTES GLEISMATERIAL FUER FELD- U. INDUSTRIEBAHNEN	T	.A	216	263	.A	1 233	2 184	3
3120 09	TEILE VON WEICHEN, KREUZUNGEN U.AE. ORTSFESTEM GLEISMATERIALA	.A	.A	6
	DAMPFKESSEL, BEHAELTER U. ROHR- LEITUNGEN								
	DAMPFKESSEL (DAMPFERZEUGER)								
3151 12	WASSERROHRKESSEL								
3151 14	MIT KOEHLN- ODER ELEKTRO- BEHEIZUNG	T	.A	.A	.A	.A	.A	.A	9
3151 17	MIT OELBEHEIZUNG	T	.A	.A	.A	.A	.A	.A	13
3151 18	MIT GASBEHEIZUNG	T	.A	.A	175	.A	.A	3 515	5
3151 19	MIT SONST. BEHEIZUNG	T	664	623	591	10 310	12 617	8 303	5
3151 19	MIT KOMBINIRTER BEHEIZUNG	T	2 981	5 779	3 271	49 062	79 411	37 752	9
3151 41	GROSSWASSERRAUMKESSEL								
3151 41	MIT OELBEHEIZUNG	T	4 273	.A	.A	30 154	.A	.A	7
3151 43	MIT GASBEHEIZUNG	T	.A	.A	.A	.A	.A	.A	4
3151 45	MIT KOEHLN-, ELEKTRO- U. SONST. BEHEIZUNG	T	.A	.A	.A	.A	.A	.A	5
3151 49	MIT KOMBINIRTER BEHEIZUNG	T	991	1 301	1 728	8 305	13 035	14 793	3
3151 72	DAMPFKESSEL SONST. BAUART KESSEL ZUM ERZEUGEN VON UEBERHITZTEM WASSER	T	.A	.A	.A	.A	.A	.A	4
3151 75	THERMOEELKESSEL	T	233	382	321	3 739	7 018	6 123	3
3151 79	SONST. DAMPFKESSEL	T	.A	.A	.A	.A	.A	.A	4
3151 08	TEILE FUER DAMPFKESSEL	18 625	29 328	26 059	24
3151	INSGESAMT	282 446	397 985	256 743	.
	KERNREAKTOREN, MASCHINEN U. APPA- RATE FUER DIE ISOTOPENTRENNUNG								
3152 11	KERNREAKTOREN	T	-	-	-	-	-	-	-
3152 15	MASCHINEN U. APPARATE FUER DIE ISOTOPENTRENNUNG	T	105	147	105	3 069	6 341	4 116	6
3152 09	TEILE FUER KERNREAKTOREN (OHNE SOLCHE FUER ISOTOPENTRENNUNG)	T	179	263	120	3 809	5 663	3 089	3
3152	INSGESAMT	T	284	410	225	6 878	12 004	7 205	.
	FEUERUNGEN U. BEHEIZUNGS- EINRICHTUNGEN FUER DAMPFKESSEL								
3153 40	FUER FLUESSIGEN BRENNSTOFF	T	.A	.A	345	.A	.A	7 408	8
3153 71	FUER PULVERISIERTEN FESTEN BRENNSTOFF ODER FUER GAS	T	.A	.A	1 816	.A	.A	22 789	9
3153 75	FUER STUECKIGEN BRENNSTOFF	T	.A	.A	.A	.A	.A	.A	4
3153 78	KOMBINIERTE FEUERUNGEN	T	.A	.A	-	.A	.A	-	-
3153 90	ELEKTRISCHE BEHEIZUNGSEINRICHT- UNGEN FUER DAMPFKESSEL	T	-	-	-	-	-	-	-
3153 08	EINZEL- U. ERSATZTEILE	T	.A	.A	.A	.A	.A	.A	3
3153	INSGESAMT	T	4 296	5 383	2 639	47 749	72 990	35 551	.

13 PRODUKTION NACH GUETERARTEN UND GUETERKLASSEN - DEUTSCHLAND

MELDE- NR	ERZEUGNIS	EINHEIT	M E N G E			W E R T I N 1000 D M			ANZAHL DER BETR.
			1991 1. VJ	1991 4. VJ	1992 1. VJ	1991 1. VJ	1991 4. VJ	1992 1. VJ	1992 1. VJ
	HILFSAPPARATE U. RAUCHGASREINI- GUNGSANLAGEN FUER DAMPFKESSEL, KONDENSATOREN FUER DAMPFKRAFT- MASCHINEN								
3154 20	HILFSAPPARATE FUER DAMPFKESSEL SPEISEWASSER- U. LUFTVORWAERMER, UEBERHITZER, WAERMEAUSTAUSCHER	T	9 487	16 189	3 380	95 624	114 880	34 761	31
3154 30	DAMPFSAMMLER, DAMPF- U. WAERME- SPEICHER, HEISSDAMPFKUEHLER, SCHLAMMKRAETZER, RUSSBLAESER, RAUCHGASRUECKFUEHRUNGEN U. AE.	T	.A	.A	375	.A	.A	4 753	6
3154 40	ANDERE HILFSAPPARATE	T	360	.A	.A	7 834	.A	.A	6
3154 81	RAUCHGASREINIGUNGSANLAGEN	T	.A	.A	.A	.A	.A	.A	1
3154 83	ENTSTAUBUNGSANLAGEN	T	.A	.A	.A	.A	.A	.A	2
3154 85	ENTSCHEFELUNGSANLAGEN	T	.A	.A	.A	.A	.A	.A	1
3154 89	SONSTIGE ANLAGEN	T	218	374	256	3 595	4 431	3 003	3
3154 90	KONDENSATOREN FUER DAMPFKRAFT- MASCHINEN	T	-	-	-	-	-	-	-
3154 09	EINZEL- U. ERSATZTEILEA	.A	.A	8
3154	INSGESAMTA	.A	.A	.
	BEHAELTER AUS EISEN ODER STAHL, MIT EINEM FASSUNGSVERMOEGEN UEBER 100 M3								
3155 11	FUER VERDICHTETE ODER VER- FLUESSIGTE GASE	T	11 669	8 593	6 066	60 787	43 099	36 118	19
3155 13	FUER ANDERE GASFOERMIGE STOFFE	T	.A	.A	.A	.A	.A	.A	10
3155 15	FUER FLUESSIGE STOFFE	T	.A	12 260	5 162	.A	86 192	43 602	53
3155 19	FUER FESTE STOFFE	T	12 491	15 360	14 083	56 164	68 929	59 604	33
	BEHAELTER AUS ALUMINIUM, MIT EINEM FASSUNGSVERMOEGEN UEBER 100 M3								
3155 51	FUER VERDICHTETE ODER VER- FLUESSIGTE GASE	T	.A	.A	.A	.A	.A	.A	1
3155 55	FUER ANDERE STOFFE	T	1 197	1 898	1 526	12 808	22 898	15 296	3
3155 70	MAENTEL FUER HOCH-, SCHMELZ-, KOKEREI- U. KUPOLOEFEN SOWIE WINDERHITZER	T	.A	.A	.A	.A	.A	.A	4
3155 90	SONST. KESSELSCHMIEDE- ERZEUGNISSE	T	.A	2 355	2 095	.A	12 143	11 542	11
3155 08	EINZEL- U. ERSATZTEILE	T	5 055	.A	4 844	9 644	.A	7 625	17
3155	INSGESAMT	T	42 936	47 341	36 255	225 617	282 712	197 959	.
	ROHRLEITUNGEN AUS STAHL ODER NE-METALL FUER INDUSTRIELLE ZWECKE								
3156 10	DRUCKROHRLEITUNGEN U. ZUBEHOER FUER WASSERKRAFTWERKE AUS NAHTLOSEN STAHLROHREN	T	.A	1 553	2 168	.A	5 789	5 174	7
	SONST. ROHRLEITUNGEN AUS EISEN ODER STAHL SOWIE DEREN ZUBEHOER								
3156 21	AUS NAHTLOSEN STAHLROHREN	T	13 086	18 345	15 603	90 272	141 970	120 748	81
3156 25	AUS STAHLBLECH	T	.A	.A	.A	.A	.A	.A	42
3156 27	AUS GUSSEISEN	T	-	-	-	-	-	-	-
3156 40	ROHRLEITUNGEN AUS NE-METALL	T	198	250	205	4 905	7 163	4 538	6
3156 08	SPEZIALTEILE FUER ROHRLEITUNGEN, GESCHWEISST ODER GESCHMIEDET	T	4 398	.A	.A	41 564	.A	.A	21
3156	INSGESAMT	T	.A	.A	.A	.A	.A	.A	.
	ZENTRALHEIZUNGSKESSEL AUS GUSSEISEN								
3157 21	MIT ELEKTROBEHEIZUNG	ST	-	.A	.A	-	.A	.A	1
3157 25	MIT SONSTIGER SOWIE KOMBINIRTER BEHEIZUNG	ST	.A	121 785	120 064	.A	283 550	244 056	12
	AUS STAHL								
3157 51	MIT ELEKTROBEHEIZUNG	ST	.A	.A	.A	.A	.A	.A	1
3157 52	MIT KOHLENBEHEIZUNG	ST	.A	.A	.A	.A	.A	.A	8
3157 53	MIT OELBEHEIZUNG	ST	.A	.A	124 212	.A	.A	144 532	14
3157 55	MIT GASBEHEIZUNG	ST	.A	.A	.A	.A	.A	.A	6
3157 59	MIT KOMBINIRTER BEHEIZUNG	ST	.A	.A	.A	.A	.A	.A	15
	TEILE FUER ZENTRALHEIZUNGSKESSEL								
3157 07	HILFSAPPARATE FUER ZENTRAL- HEIZUNGSKESSEL	T	-	-	-	-	-	-	-
3157 08	SONSTIGE TEILE FUER ZENTRAL- HEIZUNGSKESSELA	.A	9 757	13
3157	INSGESAMT	375 473	652 586	625 671	.
	TRANSPORTBEHAELTER (CONTAINER) UEBER 3 M3 NUTZRAUM								
3159 10	ABFALLMULDEN U. ABFALLCONTAINER UEBER 3 M3 NUTZRAUM	T	566 601	411 630	156 051				
	DAVON AUS STAHL	ST	17 994	20 280	19 212	44 641	54 883	54 268	84
	LEICHTMETALL	T	16 591	18 146	17 803				
	DAVON AUS STAHL	ST	12 020	15 754	15 033	37 102	49 647	49 501	73
	LEICHTMETALL	T	549 708	393 412	138 124				
3159 50	ANDERE CONTAINER UEBER 3 M3 NUTZRAUM	ST	5 640	4 490	4 117	6 653	5 152	4 643	10
	DAVON AUS STAHL	T	.A	24 001	161 240				
	LEICHTMETALL	ST	.A	17 413	19 711	.A	91 830	100 804	47
	DAVON AUS STAHL	T	.A	.A	.A	.A	.A	.A	40
	LEICHTMETALL	ST	.A	.A	.A	.A	.A	.A	6
3159 09	ZUBEHOER, EINZEL- U. ERSATZTEILE	3 452	4 638	12 834	19
3159	INSGESAMT	135 490	151 351	167 906	.

13 PRODUKTION NACH GUETERARTEN UND GUETERKLASSEN - DEUTSCHLAND

MELDE- NR	ERZEUGNIS	EINHEIT	M E N G E			W E R T I N 1000 DM			ANZAHL DER BETR.
			1991 1. VJ	1991 4. VJ	1992 1. VJ	1991 1. VJ	1991 4. VJ	1992 1. VJ	1992 1. VJ
3171 10	LOKOMOTIVEN DIESELLOKOMOTIVEN MIT MECHANISCHER, HYDRAULISCHER U. ELEKTRISCHER KRAFTUEBERTRAGUNG, SONST. LOKOMOTIVEN	T	1 168	1 443	651				
		ST	51	55	22	21 842	30 268	18 726	5
3171 50	ELEKTRISCHE LOKOMOTIVEN	T	.A	.A	.A				
		ST	.A	.A	.A	.A	.A	.A	4
3171 08	ZUBEHOER, EINZEL- U. ERSATZTEILE	T	.A	.A	.A	.A	.A	.A	15
3171	INSGESAMT	57 282	201 748	141 174	.
3172 10	TRIEBWAGEN, SCHIENENOMNIBUSSE FUER EISENBAHNEN	T	.A	.A	.A				
		ST	.A	.A	.A	.A	.A	.A	4
3172 50	FUER STRASSENBAHNEN, HOCHBAHNEN, UNTERGRUNDBAHNEN, SCHWEBEBAHNEN	T	.A	.A	.A				
		ST	.A	.A	.A	.A	.A	.A	2
3172	INSGESAMT	T	3 333	3 383	2 828				
		ST	47	63	67	137 027	115 586	149 358	.
	PERSONENWAGEN U.A. SCHIENENGE- BUNDENE SPEZIALWAGEN FUER EISENBAHNEN	T							
3173 10		ST	24 393	22 358	27 804	533 231	445 787	541 113	.
			471	422	529				
3173 60	FUER STRASSENBAHNEN, HOCHBAHNEN, UNTERGRUNDBAHNEN, SCHWEBEBAHNEN	T	-	-	.A				
		ST	-	-	.A	-	-	.A	1
3173	INSGESAMT	T	24 393	22 358	27 828				
		ST	471	422	530	533 231	445 787	542 028	.
	SCHIENENGEBUNDENE GUETERWAGEN FUER EISENBAHNEN	T	.A	.A	.A				
3175 10	STANDARDGUETERWAGEN	ST	.A	.A	.A	.A	.A	.A	2
	SPEZIALGUETERWAGEN	T	.A	.A	.A				
3175 30	KESSELWAGEN U.DGL.	ST	.A	.A	.A	.A	.A	.A	.
		T	.A	.A	.A				
3175 50	ANDERE SPEZIALGUETERWAGEN	ST	.A	.A	.A	.A	.A	.A	5
		T	.A	.A	.A				
3175 90	FUER FELD- U. INDUSTRIEBAHNEN	ST	.A	.A	518				
		T	.A	.A	290	.A	.A	4 866	4
3175	INSGESAMT	T	29 477	34 740	33 550				
		ST	2 677	1 238	1 461	244 410	255 398	241 466	.
	TEILE FUER SCHIENENFAHRZEUGE DREH- U. LENKGESTELLE FUER SCHIENENFAHRZEUGE	T	8 695	12 645	11 283				
3179 10		ST	1 631	2 546	2 377	91 764	102 364	74 808	8
3179 50	ANDERE TEILE FUER SCHIENEN- FAHRZEUGE	166 940	165 887	177 639	51
3179	INSGESAMT	258 704	268 251	252 447	.
	REPARATUREN U. UEBERHOLUNGEN AN TRANSPORTBEHAELTERN (CONTAINERN) U. SCHIENENFAHRZEUGEN	ST	.A	.A	.A	.A	.A	.A	20
3192 59	TRANSPORTBEHAELTER (CONTAINER) UEBER 3 M3 NUTZRAUM								
3192 70	UEBERHOLTE BZW. REPARIERTE SCHIENENFAHRZEUGE, WIEDERHER- STELLUNGSARBEITEN U. REPARA- TUREN AN OBERBAUMATERIALA	.A	.A	42
3192	INSGESAMT	111 598	209 484	151 169	.
	BAUSTELLENARBEITEN (AUCH IM TAGE- LOHN)								
	MONTAGEN, UM- U. WIEDERAUFBAU, REPARATUREN ALLER ART	94 106	123 822	106 823	133
3199 11	AN FERTIGTEILBAUTEN UEBERWIE- GEND AUS STAHL ODER LEICHTME- TALL IM HOCHBAU	149 983	221 987	133 443	117
3199 12	AN SONST. HOCHBAUKONSTRUKTIONEN AUS STAHL ODER LEICHTMETALL	14 525	22 480	14 025	24
3199 13	AN BRUECKEN AUS STAHL ODER LEICHTMETALLA	.A	.A	11
3199 14	AN STAHLWASSERBAUTEN				
3199 17	AN ERZEUGNISSEN FUER DEN GRUBENAUSBAUA	.A	.A	18
3199 19	AN SONST. STAHL- ODER LEICHT- METALLKONSTRUKTIONEN	215 890	306 089	233 166	298
3199 20	AN WEICHEN U. KREUZUNGEN U.AE. GLEISMATERIAL	16 372	.A	37 831	10
3199 51	AN DAMPFKESSELN, FEUERUNGEN U. HILFSAPPARATEN	189 015	267 936	196 041	65
3199 55	AN ORTSFESTEN BEHAELTERN	76 703	119 536	78 956	54
3199 56	AN ROHRLEITUNGEN	892 437	1 603 773	1 171 250	313
3199	INSGESAMT	1 671 793	2 729 258	2 040 438	.

13 PRODUKTION NACH GUETERARTEN UND GUETERKLASSEN - DEUTSCHLAND

MELDE- NR	ERZEUGNIS	EINHEIT	M E N G E			W E R T I N 1000 D M			ANZAHL DER BETR.
			1991 1. VJ	1991 4. VJ	1992 1. VJ	1991 1. VJ	1991 4. VJ	1992 1. VJ	
MASCHINENBAUERZEUGNISSE (EINSCHL. ACKERSCHLEPPERN)									
METALLBEARBEITUNGSMASCHINEN DER SPANABHEBENDEN FORMUNG									
3211 13	HOBEL-, STOSS- U. RAEUMMASCHINEN HOBEL- U. STOSSMASCHINEN (AUCH SONDERBAUARTEN)	T ST	.A .A	31 23	29 17				
3211 17	RAEUMMASCHINEN	T ST	.A .A	.A .A	.A .A	.A .A	1 545 .A	1 423 .A	6 3
3211 23	DREH- U. ABSTECHEMASCHINEN SPITZENDREHMASCHINEN	T ST	3 384 891	.A .A	.A .A		.A	.A	
3211 24	SENKRECHTDREHMASCHINEN (EIN- U. MEHRSPINDELIG), KARUSSELDREHMASCH.	T ST	875 28	1 307 58	1 195 51	103 389 33 270	.A 57 149	.A 47 746	14 7
3211 25	KLEINDREHMASCHINEN UHRMACHERDREHSTUEHLE, MECHA- NIKER- U. NACHDREHMASCHINEN	T ST	.A .A	.A .A	97 492		.A	4 762	5
3211 27	ABSTECHEMASCHINEN U. -AUTOMA- TEN, DREH-, BOHR- U. AB- STECHEMASCHINEN (KOMBINIERT)	T ST	.A .A	.A .A	.A .A	.A .A	.A .A	.A	2
3211 28	SONSTIGE DREHMASCHINEN	T ST	.A .A	.A .A	.A .A	.A .A	.A .A	.A	4
3211 32	DREHAUTOMATEN U. REVOLVERDREH- MASCHINEN								
3211 33	FRONTDREHMASCHINEN (EIN- U. MEHRSPINDELIG)	T ST	735 74	704 77	465 57	60 855	52 634	32 625	4
3211 35	REVOLVERDREHMASCHINEN (TROM- MEL-, STERN- U. FLACHTISCH- REVOLVERDREHMASCHINEN)	T ST	.A .A	.A .A	866 126	.A	.A	37 987	5
3211 36	MEHRSPINDEL-DREHAUTOMATEN	T ST	.A .A	.A .A	.A .A	.A	.A	.A	4
3211 37	EINSPINDEL-STANGENAUTOMATEN	T ST	.A .A	1 058 258	781 194	.A	86 382	62 822	5
3211 37	ANDERE EINSPINDEL-DREHAUTOMATEN	T ST	.A .A	.A .A	.A .A	.A	.A	.A	1
3211 41	BOHRMASCHINEN, INNEN- U. AUSSEN- GEWINDESCHNEIDMASCHINEN								
3211 41	TISCH-, SAEULEN- U. STAENDER- BOHRMASCHINEN (AUCH IN REI- HENANORDNUNG)	T ST	1 011 4 768	828 4 182	725 4 262				
3211 42	RADIALBOHRMASCHINEN	T ST	.A .A	.A .A	77 45	21 730	21 929	15 907	13
3211 44	AUSBOHR- (BORING) U. KOORDINA- TEN-BOHRMASCHINEN	T ST	.A .A	.A .A	.A .A	.A	.A	3 007	4
3211 46	MEHRSPINDELBOHRMASCHINEN, SENKRECHT U. WAAGERECHT	T ST	.A .A	.A .A	.A .A	.A	.A	.A	2
3211 48	SONST. BOHRMASCHINEN (DRIL- LING)	T ST	.A .A	.A .A	.A .A	.A	.A	.A	2
3211 49	INNEN- U. AUSSERGEWINDESCHNEID- MASCHINEN	T ST	.A .A	.A 99 1 429	.A .A	.A	.A	.A	3
3211 52	FRAESMASCHINEN, WAAGERECHT- BOHR- U. -FRAESMASCHINEN	T ST	.A .A	.A .A	.A .A	.A	6 494	.A	8
3211 52	KONSOLFRAESMASCHINEN (WAAGE- RECHT, SENKRECHT U. UNIVER- SAL), HANDHEBELFRAESMASCHI- NEN	T ST	.A .A	.A .A	.A .A	.A	.A	.A	9
3211 53	SENKRECHT-, RUNDTISCH- U. TROMMELFRAESMASCHINEN (OHNE KONSOLFRAESMASCHINEN)	T ST	.A .A	.A .A	.A .A	.A	.A	.A	3
3211 54	PLAN- U. LANGFRAESMASCHINEN	T ST	1 093 36	1 047 44	1 208 31	40 629	38 119	40 981	6
3211 55	WERKZEUGFRAESMASCHINEN	T ST	.A .A	.A .A	.A .A	.A	.A	.A	7
3211 57	KOPIER- U. GRAVIERFRAESMA- SCHINEN	T ST	.A .A	.A .A	.A .A	.A	.A	.A	3
3211 58	WAAGERECHT-BOHR- U. -FRAES- MASCHINEN (KOMBINIERT)	T ST	.A .A	.A .A	.A .A	.A	.A	.A	3
3211 59	SONST. FRAESMASCHINEN (GEWIN- DE-, NUTEN-, BLECHKANTEN-, LANGLOCH-, NÖCKENWELLEN-, WALZENZAPFEN-, SCHLUESSEL- FRAESMASCHINEN)	T ST	.A .A	.A .A	.A .A	.A	.A	.A	3
3211 61	SAEGE-, FEIL- U. TRENNMASCHINEN KALT- U. WARMKREISSAEGEMA- SCHINEN	T ST	.A .A	.A .A	.A .A	.A	.A	.A	8
3211 65	BANDSAEGEMASCHINEN	T ST	.A 993	.A 1 163	.A 793	.A	.A	.A	5
3211 66	TRENNMASCHINEN	T ST	674 .A	679 .A	572 .A	24 074	31 380	21 395	5
3211 68	SONSTIGE SAEGEMASCHINEN (AUCH FEIL- MASCHINEN UND KOMBINIERT SAEGE- U. FEILMASCHINEN)	T ST	.A .A	.A .A	.A .A	.A	.A	.A	2

13 PRODUKTION NACH GUETERARTEN UND GUETERKLASSEN - DEUTSCHLAND

MELDE- NR	ERZEUGNIS	EINHEIT	M E N G E			W E R T I N 1000 D M			ANZAHL DER BETR.
			1991 1. VJ	1991 4. VJ	1992 1. VJ	1991 1. VJ	1991 4. VJ	1992 1. VJ	
3211 71	SCHLEIF-, HON-, LAEPP- U. POLIER- MASCHINEN	T							
	AUSSEN-RUNDSCHLEIFMASCHINEN	ST	.A	.A	.A				
3211 72	SPITZENLOSE AUSSEN-RUNDSCHLEIF- MASCHINEN	T	.A	.A	.A	.A	.A	.A	11
		ST	.A	.A	.A				
3211 73	INNEN-RUNDSCHLEIFMASCHINEN (EINSCHL. FUTTERLOSER INNEN-RUNDSCHLEIFMASCHINEN)	T	.A	.A	.A	.A	.A	.A	2
		ST	.A	.A	.A				
3211 74	RUNDSCHLEIFMASCHINEN FUER SONDERZUECKE (KURBELWELLEN-, WALZEN-, GEWINDE-, KEGEL-, RADSATZSCHLEIFMASCHINEN (AUCH OVALSCHLEIFMASCHINEN)	T	.A	.A	.A				
		ST	.A	.A	.A	.A	.A	.A	5
3211 75	FLACHSCHLEIFMASCHINEN	T	2 045	.A	.A				7
		ST	384	.A	.A	71 025	.A	.A	11
3211 76	LAEPPMASCHINEN	T	.A	.A	.A				
		ST	.A	.A	.A	.A	.A	.A	3
3211 77	WERKZEUGSCHLEIFMASCHINEN FUER INSTANDHALTUNG U. NEUPRO- DUKTION	T	1 263	1 330	749				
		ST	2 444	2 323	2 091	77 738	80 702	49 291	12
3211 78	HONMASCHINEN	T	.A	.A	.A				
		ST	.A	.A	.A	.A	.A	.A	3
3211 79	SONST. SCHLEIF-, LAEPP- U. POLIERMASCHINEN (BLECH- U. BANDSTAHLSCHEIF- U. -POLIER- MASCHINEN, ROHRSCHEIF- U. -POLIERMASCHINEN, POLIER- U. PUTZTROMMELN	T	.A	.A	.A				
		ST	.A	.A	.A	.A	.A	.A	37
3211 83	VERZAHNMASCHINEN FRAESMASCHINEN FUER STIRN- U. KEGELRAEDER, KEILWELLEN, ZAHN- STANGEN U. SCHNECKEN (TEIL- ,WAE LZ- U. WAE LZSTOSSVERFAHREN)	T	.A	.A	.A				
		ST	.A	.A	.A	.A	.A	.A	7
3211 88	SCHLEIF-, LAEPP-, POLIER- U. SCHABMASCHINEN FUER VERZAH- NUNGEN U. KEILWELLEN	T	.A	.A	.A				
		ST	.A	.A	.A	.A	.A	.A	4
3211 89	SONST. VERZAHNMASCHINEN	T	313	331	169				
		ST	82	85	58	23 618	30 967	15 089	4
3211 91	ANDERE METALLBEARBEITUNGSMA- SCHINEN DER SPANABHEBENDEN FORMUNG U. AUFBAUEINHEITEN	T	.A	.A	.A				
	BEARBEITUNGSMASCHINEN MIT FUNKENEROSION	ST	.A	.A	.A	.A	.A	.A	4
3211 92	BEARBEITUNGSMASCHINEN MIT ULTRASCHALL, ELEKTRONEN- STRAHL U. LASER	T	.A	.A	.A				
		ST	.A	.A	.A	.A	.A	.A	3
3211 93	FERTIGUNGSSTRASSEN (TRANS- FERSTRASSEN)	T	.A	.A	.A				
		ST	.A	.A	.A	.A	.A	.A	9
3211 94	SCHALTSTISCH- U. SCHALTSTROM- MELMASCHINEN	T	784	.A	.A				
		ST	135	.A	.A	61 449	.A	.A	11
3211 95	BEARBEITUNGSZENTREN FUER KUBISCHE WERKSTUECKE	T	.A	.A	.A				
		ST	.A	.A	.A	.A	.A	.A	18
3211 96	FUER ROTATIONSSYM. WERKSTUECKE	T	.A	5 583	.A				
		ST	.A	563	.A	.A	129 440	.A	9
3211 97	FLEXIBLE FERTIGUNGSEINRICHTG.	T	.A	.A	.A				
		ST	.A	.A	.A	.A	.A	.A	4
3211 98	SONSTIGE WERKZEUGMASCHINEN DER SPANABHEBENDEN FORMUNG	T	.A	.A	.A				
		ST	.A	.A	.A	.A	.A	.A	11
3211 99	AUFBAUEINHEITEN	T	1 017	475	.A				
		ST	18 428	3 065	.A	33 193	20 688	.A	22
3211 08	ZUBEHOER, EINZEL- U. ERSATZ- TEILE FUER METALLBEARBEI- TUNGSMASCHINEN	T	14 718	13 959	11 694	423 287	400 130	318 733	272
		ST	59 656	78 654	50 039				.
3211	INSGESAMT	ST	55 202	29 720	23 698	2 350 853	3 570 530	2 062 154	.
									.
3212 11	METALLBEARBEITUNGSMASCHINEN DER SPANLOSEN FORMUNG HAEMMER, SCHMIEDE-, NIET-, BIEGE- U. RICHTMASCHINEN	T	.A	.A	.A				
	HAEMMER	ST	.A	.A	.A	.A	.A	.A	4
3212 13	SCHMIEDEWALZ- U. STAUCH- MASCHINEN	T	578	.A	.A				
		ST	5	.A	.A	26 796	.A	.A	1
3212 14	NIETMASCHINEN	T	.A	.A	.A				
		ST	.A	.A	.A	.A	.A	.A	3

13 PRODUKTION NACH GUETERARTEN UND GUETERKLASSEN - DEUTSCHLAND

MELDE- NR	ERZEUGNIS	EINHEIT	M E N G E			W E R T I N 1000 DM			ANZAHL DER BETR.
			1991 1. VJ	1991 4. VJ	1992 1. VJ	1991 1. VJ	1991 4. VJ	1992 1. VJ	1992 1. VJ
3212 17	BIEGE- U. RICHTMASCHINEN FUER ROHRE, WELLEN, STANGEN U. PROFILE	T ST	1 037 1 286	1 204 595	.A .A	54 182	56 702	.A	19
3212 21	PRESSEN MIT MECHANISCH. ANTRIEB FUER DIE METALLBEARBEITUNG PRESSEN MIT HAND- U. FUSSAN- TRIEB	T ST	.A .A	.A .A	.A .A	.A	.A	.A	10
3212 22	EXZENTER- U. KURBELPRESSEN BIS 1600 KN PRESSKRAFT	T ST	4 044 253	8 782 308	4 823 237	58 371	126 733	67 414	17
3212 23	UEBER 1600 KN PRESSKRAFT	T ST	.A .A	.A .A	.A .A	.A	.A	.A	4
3212 24	STANZAUTOMATEN	T ST	.A .A	.A .A	.A .A	.A	.A	.A	2
3212 25	KNIEHEBEL- U. KURBELZIEH- PRESSEN	T ST	.A .A	.A .A	386 280	.A	.A	11 633	5
3212 29	SONSTIGE PRESSEN MIT MECHANI- SCHEM ANTRIEB	T ST	.A .A	.A .A	.A .A	.A	.A	.A	12
3212 31	PRESSEN MIT HYDRAULISCH. ANTRIEB FUER DIE METALLBEARBEITUNG HYDRAULISCHE EINSTAENDERPRESSEN	T ST	551 150	.A .A	1 295 91	14 979	.A	18 509	17
3212 32	HYDRAULISCHE ZWEISTAENDER-, ZWEISAEULEN- U. VIERSAEULEN- PRESSEN	T ST	1 460 184	2 351 197	1 437 180	33 009	48 516	33 904	12
3212 33	HYDRAULISCHE ZIEHPRESSEN	T ST	1 051 39	2 695 44	3 686 46	40 307	63 058	79 175	5
3212 34	HYDRAULISCHE GESENKBIEGEPRESSEN	T ST	890 51	1 401 77	.A .A	13 772	22 123	.A	8
3212 38	SONST. HYDRAULISCHE PRESSEN	T ST	1 585 184	1 625 216	.A .A	39 982	50 922	.A	13
3212 41	BLECHBEARBEITUNGSMASCHINEN (OHNE PRESSEN) SCHEREN U. STANZEN MIT HAND- U. FUSSANTRIEB	T ST	.A .A	101 184	80 175	.A	1 430	1 017	4
3212 42	SCHEREN MIT MECHANISCHEM ANTRIEB	T ST	.A .A	.A .A	.A .A	.A	.A	.A	21
3212 43	SCHEREN MIT HYDRAUL. ANTRIEB	T ST	.A .A	.A .A	.A .A	.A	.A	.A	18
3212 44	LOCHSTANZ- U. NIBBELMASCHINEN	T ST	2 367 642	2 539 519	1 725 575	126 701	117 573	94 033	6
3212 45	BLECHRICHT-, BLECHRUNDBIEGE- U. BLECHABKANTMASCHINEN	T ST	2 900 1 209	2 452 1 081	2 057 1 168	81 497	61 126	57 464	25
3212 46	BOERDEL-, SICKEN-, FALZ-, UM- SCHLAG-, UMROLL- U. WULSTMA- SCHINEN	T ST	.A .A	.A .A	.A .A	.A	.A	.A	10
3212 47	DRUECK- U. PLANIERBAENKE, GE- WINNEDRUECKMASCHINEN	T ST	.A .A	.A .A	.A .A	.A	.A	.A	3
3212 48	BLECHWALZ- U. RUNDWALZMASCHINEN	T ST	434 69	954 86	264 37	15 610	24 835	9 225	8
3212 49	SONSTIGE BLECHBEARBEITUNGS- MASCHINEN	T ST	.A .A	.A .A	.A .A	.A	.A	.A	12
3212 51	DRAHTBE- U.-VERARBEITUNGSMA- SCHINEN	T ST	.A .A	.A .A	.A .A	.A	.A	.A	11
3212 54	DRAHTZIEHMASCHINEN	T ST	.A .A	.A .A	.A .A	.A	.A	.A	4
3212 58	DRAHTBIEGEMASCHINEN	T ST	.A .A	.A .A	.A .A	.A	.A	1 904	13
3212 59	DRAHTSEIL- U. KABELMASCHINEN	T ST	1 345 728	2 487 1 340	962 949	44 129	83 284	31 564	13
3212 59	SONST. DRAHTBE- U. -VERARBEI- TUNGSMASCHINEN	T ST	1 785 6 185	2 190 5 823	1 461 1 502	96 360	128 498	75 527	38
3212 72	PRESSEN FUER DIE HERSTELLUNG VON BOLZEN, SCHRAUBEN, NIETEN, MUTTERN U. DGL.	T ST	177 18	.A .A	207 17	10 113	.A	11 543	4
3212 76	GEWINDESCHNEID-, -ROLL- U. -WALZ- MASCHINEN FUER BOLZEN, SCHRAU- BEN U. MUTTERN	T ST	145 53	166 47	90 35	8 194	10 233	6 081	8
3212 81	SONSTIGE METALLBEARBEITUNGSMA- SCHINEN DER SPANLOSEN FORMUNG BEARBEITUNGSZENTREN DER SPAN- LOSEN FORMUNG	T ST	.A .A	.A .A	.A .A	.A	.A	.A	1
3212 83	FLEXIBLE FERTIGUNGSEINRICHTUNGEN VORWIEGEND UMFORMEND ARBEITEND	T ST	.A .A	.A .A	.A .A	.A	.A	.A	1
3212 89	SONSTIGE MASCHINEN DER SPANLOSEN FORMUNG	T ST	810 653	856 770	518 1 123	31 934	43 159	28 677	21
3212 09	ZUBEHOER, EINZEL- U. ERSATZTEILE	T	6 938	7 861	6 382	196 177	228 750	173 252	171
3212	INSGESAMT	T ST	40 515 20 357	60 431 23 289	40 713 13 467	1 186 092	1 643 575	1 139 642	.

13 PRODUKTION NACH GUETERARTEN UND GUETERKLASSEN - DEUTSCHLAND

MELDE- NR	ERZEUGNIS	EINHEIT	M E N G E			W E R T I N 1000 DM			ANZAHL DER BETR.
			1991 1. VJ	1991 4. VJ	1992 1. VJ	1991 1. VJ	1991 4. VJ	1992 1. VJ	1992 1. VJ
	HUETTEN- U. WALZWERKSEINRICHTUNGEN								
	EINZELMASCHINEN								
3213 11	FUER WARMWALZWERKE	T	.A	.A	.A	.A	.A	.A	13
3213 15	FUER KALTWALZWERKE	T	1 732	2 355	2 251	14 404	23 953	19 798	8
	MASCHINELLE ANLAGEN								
3213 21	FUER WARMWALZWERKE	T	.A	.A	5 724	.A	.A	133 672	7
3213 25	FUER KALTWALZWERKE	T	2 708	1 711	1 417	82 465	41 770	49 264	8
3213 40	HILFSMASCHINEN FUER WALZWERKE	T	3 188	.A	.A	104 681	.A	.A	15
3213 50	EINZELMASCHINEN FUER HOCHOEFEN U. STAHLWERKE	T	679	2 793	1 919	19 943	52 497	38 328	9
3213 60	MASCHINELLE ANLAGEN FUER HOCH- OEFEN U. STAHLWERKE	T	.A	5 100	.A	.A	134 814	.A	2
3213 09	ZUBEHOER, EINZEL- U. ERSATZTEILE	T	11 469	9 785	9 791	155 968	152 622	144 265	76
3213	INSGESAMT	T	28 164	34 789	26 320	530 553	615 977	470 864	.
	INDUSTRIEOEFEN, BRENNER U. FEUE- RUNGEN								
	INDUSTRIEOEFEN U. OFENANLAGEN								
3214 12	FUER DIE EISEN- U. METALLIND. ZUR THERMISCHEN GEWINNUNG	T	664	813	487	12 133	17 455	10 714	5
3214 13	ZUM SCHMELZEN U. GIESSEN	T	.A	.A	.A	.A	.A	.A	8
3214 14	ZUR WAERMEBEHANDLUNG, OBER- FLAECHENBEHANDLUNG U. -VER- BINDUNG VON METALLEN	T	.A	.A	.A	.A	.A	.A	24
3214 19	SONSTIGE INDUSTRIEOEFEN	T	.A	.A	.A	.A	.A	.A	6
	INDUSTRIEOEFEN U. OFENANLAGEN								
3214 33	FUER ANDERE INDUSTRIEN								
	FUER DIE ZEMENT-, KALK-, GIPS-, GROB- U. FEINKERAMISCHE- SOWIE GLASINDUSTRIE	T	.A	.A	2 084	.A	.A	63 970	7
3214 38	FUER SONST. INDUSTRIEN	T	.A	.A	.A	.A	.A	.A	4
	BRENNER U. FEUERUNGEN								
3214 81	FUER FESTEN U. PASTOESEN BRENNSTOFF	T	.A	.A	210				
		ST	.A	.A	6	.A	.A	1 923	3
3214 84	FUER FLUESSIGEN BRENNSTOFF	T	.A	.A	.A				
		ST	.A	.A	.A	.A	.A	.A	33
3214 87	FUER GASFOERMIGEN BRENNSTOFF	T	.A	.A	.A				
		ST	.A	.A	.A	.A	.A	.A	27
3214 88	FUER FLUESSIGEN ODER GASFOERMI- GEN BRENNSTOFF (KOMBINIERT OEL-/GASBRENNER)	T	.A	.A	162				
		ST	.A	.A	1 398	.A	.A	8 848	7
3214 06	ZUBEHOER, EINZEL- U. ERSATZTEILE	T	2 040	3 150	2 093	17 909	24 755	14 417	32
3214 07	FUER INDUSTRIEOEFEN	T	.A	.A	.A	.A	.A	.A	20
3214	TEILE FUER BRENNER	T	.A	.A	.A	.A	.A	.A	.
	INSGESAMT	T	14 172	20 371	14 907	371 287	540 890	435 972	.
	GIESSEREIMASCHINEN								
3215 10	FORMMASCHINEN U. -ANLAGEN	T	1 038	1 667	1 539	37 729	48 947	43 594	18
3215 20	AUFBEREITUNGSMASCHINEN U. -ANLAGEN								
	FUER GIESSEREISANDE	T	.A	2 391	.A	.A	15 494	.A	10
3215 30	GUSSPUTZMASCHINEN U. -EINRICHTUNGEN	T	.A	.A	.A	.A	.A	.A	9
3215 60	GIESSMASCHINEN	T	.A	.A	517	.A	.A	17 964	4
3215 90	SONSTIGE GIESSEREIMASCHINEN	T	.A	.A	.A	.A	.A	.A	6
	ZUBEHOER, EINZEL- U. ERSATZTEILE								
	FUER GIESSEREIMASCHINEN								
3215 01	MODELLE U. MODELLEINRICHTUNGEN	T	1 956	2 009	1 822	72 301	75 181	59 832	62
3215 04	SPEZIALZUBEHOER FUER GIESSEREI- MASCHINEN	T	640	.A	.A	7 435	.A	.A	11
3215 07	EINZEL- U. ERSATZTEILE FUER								
	GIESSEREIMASCHINEN	T	1 012	870	853	27 352	24 923	22 370	30
3215	INSGESAMT	T	7 586	9 396	7 437	201 608	251 498	188 943	.
	PRUEFMASCHINEN								
	MASCHINEN U. GERAETE FUER DIE MECHANISCHE PRUEFUNG VON METALLISCHEN STOFFEN								
3216 11	UNIVERSAL- U. ZUGFESTIGKEITS- PRUEFMASCHINEN	T	.A	.A	.A				
		ST	.A	.A	.A	.A	.A	.A	6
3216 12	HAERTEPRUEFMASCHINEN	T	.A	.A	32				
		ST	.A	.A	245	.A	.A	5 339	5
3216 18	SONSTIGE PRUEFMASCHINEN FUER METALLISCHE STOFFE	T	.A	.A	210	.A	.A	20 384	11
3216 20	MASCHINEN U. GERAETE FUER DIE MECHANISCHE PRUEFUNG VON NICHT- METALLISCHEN STOFFEN	T	.A	426	379				
		ST	.A	3 037	2 776	.A	34 241	30 324	14
	FUNKTIONS- U. AE. PRUEFMASCHINEN								
3216 92	AUSWUCHTMASCHINEN	T	.A	.A	.A				
		ST	.A	.A	.A	.A	.A	.A	5
3216 93	LEISTUNGSPRUEFSTAENDE	T	1 521	1 998	1 947				
		ST	1 549	2 060	2 185	56 173	64 351	56 772	14
3216 99	SONST. PRUEFMASCHINEN U. GERAETE	T	.A	.A	.A	.A	.A	.A	26
3216 08	TEILE U. ZUBEHOER FUER PRUEFMA- SCHINEN	T	.	.	.A	13 252	14 397	.A	28
3216	INSGESAMT	ST	3 184	4 078	3 994				.
		.	7 001	8 409	6 151	239 292	266 969	284 054	.

13 PRODUKTION NACH GUETERARTEN UND GUETERKLASSEN - DEUTSCHLAND

MELDE- NR	ERZEUGNIS	EINHEIT	M E N G E			W E R T I N 1000 DM			ANZAHL DER BETR.
			1991 1. VJ	1991 4. VJ	1992 1. VJ	1991 1. VJ	1991 4. VJ	1992 1. VJ	1992 1. VJ
	HOLZBE- U. -VERARBEITUNGSMASCHINEN, AUCH ZUM BEARBEITEN VON KORK, BEIN, KUNSTSTOFF U.AE. SAEGEMASCHINEN FUER HOLZ U.AE. VERTIKAL- U. HORIZONTALGATTER	T	444	1 006	432				
3217 11		ST	102	165	126	6 144	15 616	9 001	7
3217 13	BANDSAEGEMASCHINEN	T	259	323	310				
		ST	1 070	858	954	6 433	7 352	7 703	10
3217 15	KREISSAEGEMASCHINEN FUER QUERSCHNITT	T	243	281	.A				
3217 16	FUER LAENGSSCHNITT	ST	2 357	2 200	.A	9 160	10 504	.A	13
		T	.A	.A	659				
		ST	.A	.A	1 021	.A	.A	22 223	14
3217 17	FUER LAENGSS- U. QUERSCHNITT TISCHLERKREISSAEGEMASCHINEN	T	.A	.A	.A				
3217 18	FORMATKREISSAEGEMASCHINEN	ST	.A	.A	.A	.A	.A	.A	11
3217 19	SONST. SAEGEMASCHINEN	T	2 063	2 046	1 882				
		ST	2 146	1 594	1 729	41 949	43 853	39 502	12
		T	682	1 031	.A				
		ST	17 415	25 860	.A	15 124	22 603	.A	14
	HOBEL-, FRAES-, BOHR- U. STEM- MASCHINEN FUER HOLZ U.AE. HOBELMASCHINEN FUER EINSEITIGE BEARBEITUNG	T	.A	.A	.A				
3217 21		ST	.A	.A	.A	.A	.A	.A	12
3217 22	FRAESMASCHINEN FUER EINSEITIGE BEARBEITUNG	T	.A	634	.A				
3217 23	HOBEL- U. FRAESMASCHINEN FUER ZWEI- U. MEHRSEITIGE BEARBEITUNG	ST	.A	2 499	.A	.A	25 913	.A	23
3217 26	DUEBELLOCH- U. SONST. BOHRMASCHINEN	T	3 382	4 084	3 487				
		ST	1 936	1 752	1 447	87 781	108 415	90 834	21
3217 28	STEMMASCHINEN (MIT STEM- KETTE, LANGLOCHFRAESBOHRER U.A. ODER MIT EINER KOMBINATION DIESER WERKZEUGE ARBEITEND)	T	.A	.A	.A	.A	.A	.A	20
		ST	.A	.A	.A				
3217 31	DREH- U. KOPIERMASCHINEN, SCHLEIF- U. POLIERMASCHINEN DREHMASCHINEN, KOPIERMASCHINEN FUER ALLSEITIGE BEARBEITUNG	T	45	50	108				
		ST	156	270	296	1 591	1 796	3 284	5
3217 35	PLATTENSCHLEIFMASCHINEN	T	288	.A	.A				
3217 39	SONST. SCHLEIF- U. POLIERMASCHINEN	ST	1 370	.A	.A	8 961	.A	.A	10
		T	.A	.A	.A				
		ST	.A	.A	.A	.A	.A	.A	11
3217 41	MASCHINEN ZUM ZERKLEINERN, SCHNEIDEN U. VERBINDEN ZERKLEINERUNGSMASCHINEN, ZER- SPANER, SCHNEIDEMASCHINEN FUER HOLZWOLLE U.A.	T	.A	68	.A				
		ST	.A	92	.A	.A	2 946	.A	10
3217 43	SCHNEIDE- U. STANZMASCHINEN F. FURNIERE, BRETTCHEN USW.	T	2 310	2 683	.A				
3217 45	MASCHINEN Z. AUFTRAGEN HAFTEN- DER SCHICHTEN (AUCH BELEI- MUNGSMASCHINEN)	ST	2 833	1 461	.A	37 081	52 187	.A	23
3217 47	FASERHOLZ-, SPANHOLZ-, SPERR- HOLZ-, SCHICHHOLZ- U. DECK- SCHICHTPRESSEN	T	.A	149	146				
3217 49	ANDERE MASCHINEN ZUM ZUSAM- MENFUEGEN	ST	.A	72	59	.A	4 800	5 849	5
3217 51	MASCHINENKOMBINATIONEN, SONDER- MASCHINEN U. HILFSEINRICHTUNGEN MASCHINENKOMBINATIONEN KOMBINIERTE TISCHLEREI- MASCHINEN	T	358	.A	.A	25 373	.A	.A	10
3217 52	MEHRSTUFIGE FORMATBEARBEI- TUNGS U. KANTENVERLEIM- MASCHINEN	ST	2 412	.A	.A				
3217 55	SONST. MEHRSTUFIGE MASCHINEN	T	.A	.A	.A	.A	.A	.A	9
3217 57	EINZWECKMASCHINEN FUER SON- DERFERTIGUNGEN	ST	.A	.A	.A	.A	.A	.A	26
3217 58	HILFSMASCHINEN U. -EINRICHTUNGEN FUER DIE HOLZBE- U. -VERARBEITUNG	T	.A	.A	.A				
		ST	.A	.A	.A	.A	.A	.A	28

13 PRODUKTION NACH GUETERARTEN UND GUETERKLASSEN - DEUTSCHLAND

MELDE- NR	ERZEUGNIS	EINHEIT	M E N G E			W E R T I N 1000 D M			ANZAHL DER BETR.
			1991 1. VJ	1991 4. VJ	1992 1. VJ	1991 1. VJ	1991 4. VJ	1992 1. VJ	1992 1. VJ
3217 61	HANDGEFUEHRTE MASCHINEN (OHNE ELEKTROWERKZEUGE BIS 2 KW) KETTENSAEGEMASCHINEN	T ST	.A .A	.A .A	.A .A	.A .A	.A .A	.A .A	4
3217 65	DRUCKLUFTBETRIEBENE HEFT- U. NAGELMASCHINEN	T ST	49 24 332	50 23 269	34 12 281	11 228 11 228	12 344 12 344	9 002 9 002	4 4
3217 69	SONST. HANDGEFUEHRTE MASCHI- NEN	T ST	402 18 582	503 12 071	474 10 316	11 415 11 415	14 037 14 037	12 443 12 443	9 9
3217 70	AUFBAUEINHEITEN	T ST	57 2 017	.A .A	62 2 241	.A .A	.A .A	2 504 2 504	7 7
3217 09	ZUBEHOER, EINZEL- U. ERSATZTEILE	T	4 848	5 233	4 727	115 915	107 943	95 886	119
3217	INSGESAMT	ST	40 031 357 539	51 129 397 323	36 033 446 462	971 466	1 204 912	950 961	. .
3218 10	AUSWECHSELBARE WERKZEUGE FUER DIE METALLBEARBEITUNG (OHNE SOLCHE DER DER GUETERGRUPPE 38) BOHRWERKZEUGE 1)	T	1 466	.A	660	116 522	.A	72 699	22
3218 23	GEWINDEBOHRWERKZEUGE	T	608	457	.A	70 620	55 409	.A	21
3218 24	GEWINDESCHNEIDWERKZEUGE	T	.A	.A	.A	.A	.A	.A	16
3218 25	GEWINDEWALZWERKZEUGE	T	129	95	162	10 039	7 294	9 876	8
3218 29	SONSTIGE GEWINDEWERKZEUGE	T	67	.A	.A	1 354	.A	.A	8
3218 41	SONSTIGE AUSWECHSELBARE WERKZEUGE FUER DIE METALLBEARBEITUNG 1) VERZAHNWERKZEUGE	T	.A	.A	.A	.A	.A	.A	10
3218 45	FUER DAS WAEELZ-FRAESVERFAHREN FUER DAS STOSS- U. SCHABEVER- FAHREN	T T	.A .A	.A .A	.A .A	.A .A	.A .A	.A .A	6 40
3218 46	FRAESWERKZEUGE	T	817	525	554	64 154	47 791	50 253	13
3218 47	RAEUMWERKZEUGE U. -VORRICHTUNGEN	T	.A	.A	.A	.A	.A	.A	22
3218 48	REIBAHLEN U. AUSBOHRWERKZEUGE	T	347	.A	.A	31 090	.A	.A	391
3218 49	SCHNITT-, STANZ- U. FORMWERKZEUGE	T	24 373	26 770	36 235	518 008	557 057	578 705	5
3218 52	AUSWECHSELBARE WERKZEUGE DER IN 3218 10 BIS 3218 49 GENANNTE ART, MIT ARBEITENDEM TEIL AUS GESINTERTEN HARTMETALLEN	T	13	19	14	1 111	1 893	1 341	27
3218 53	GEWINDESCHNEID- U. -BOHRWERKZEUGE	T	407	293	.A	55 182	44 960	.A	30
3218 54	BOHRWERKZEUGE	T	223	.A	.A	53 314	.A	.A	15
3218 56	FRAESWERKZEUGE	T	.A	196	272	.A	26 160	30 457	2
3218 57	REIBAHLEN U. AUSBOHRWERKZEUGE	T	.A	.A	.A	.A	.A	.A	1
3218 58	RAEUMWERKZEUGE	T	.A	.A	.A	.A	.A	.A	45
3218 59	VERZAHNWERKZEUGE	T	.A	.A	.A	.A	.A	.A	8
3218 61	SONST. AUSWECHSELBARE WERKZEUGE	T	934	1 092	800	63 320	60 395	56 191	36
3218 63	WERKZEUGHALTER FUER WERKZEUGMA- SCHINEN U. VON HAND ZU FUEHRENDE WERKZEUGE	T	.A	.A	.A	.A	.A	.A	9
3218 64	BOHRFUTTER	T	.A	.A	.A	.A	.A	.A	8
3218 65	DORNE, SPANNZANGEN, HUELSEN	T	1 240	882	860	61 263	43 303	42 560	16
3218 66	SELBSTOEFFNENDE GEWINDESCHNEID- KOEPE	T	.A	.A	.A	.A	.A	.A	6
3218 69	SONSTIGE WERKZEUGHALTER	T	.A	1 036	1 172	.A	27 269	32 851	27
3218 71	WERKZEUGHALTER FUER DREHMA- SCHINEN	T	.A	.A	.A	.A	.A	.A	19
3218 72	ANDERE WERKZEUGHALTER	T	396	.A	.A	24 367	.A	.A	177
3218 73	WERKSTUECKHALTER FUER WERKZEUG- MASCHINEN	T	4 346	4 284	3 831	146 480	168 906	129 955	8
3218 74	WERKSTUECKGEBUNDENE VORRICHTUN- GEN, VORRICHTUNGSSAETZE ZUM ZU- SAMMENSTELLEN VON WERKSTUECK- GEBUNDENEN VORRICHTUNGEN	T	4 346	4 284	3 831	146 480	168 906	129 955	177
3218 75	ANDERE WERKSTUECKHALTER FUER DREHMASCHINEN	T	697	.A	.A	15 857	.A	.A	16
3218 76	HANDBETAETIGTE DREHFUTTER U. PLANSCHNITTEN	T	.A	.A	.A	.A	.A	.A	6
3218 77	KRAFTBETAETIGTE DREHFUTTER UND PLANSCHNITTEN	T	.A	.A	.A	.A	.A	.A	13
3218 78	DREHMASCHINENSPITZEN U. STIRNSEITENMITNEHMER	T	.A	.A	45	.A	.A	3 997	9
3218 79	SONSTIGE WERKSTUECKHALTER FUER DREHMASCHINEN	T	560	435	315	20 181	19 216	12 210	19
3218 80	MASCHINENSCHRAUBSTOECKE	T	.A	.A	.A	.A	.A	.A	24
3218 81	SONSTIGE WERKSTUECKHALTER FUER WERKZEUGMASCHINEN	T	.A	.A	.A	.A	.A	.A	60
3218 82	TEILKOEPE U.A. SPEZIALVORRICHT- UNGEN FUER WERKZEUGMASCHINEN	T	1 073	.A	743	45 207	.A	34 046	401
3218 83	FORMEN FUER METALLE ODER HART- METALLPULVER, ZUM DRUCKGIESSEN	T	1 159	1 827	1 338	40 765	52 139	39 408	78
3218 84	SPRITZGIESS- ODER FORMPRESSWERK- ZEUGE FUER KAUTSCHUK ODER KUNST- STOFF ZUM VULKANISIEREN U.AE.	T	7 221	7 864	7 585	312 847	329 276	327 210	. .
3218 85	TEILE ZU DEN VORGENANNTE WERK- ZEUGEN	T	.A	.A	.A	.A	.A	.A	23
3218	INSGESAMT	T	61 240	59 564	68 193	1 980 204	1 874 195	1 845 157	23
3219 40	SCHWEISSGERAETE U. -MASCHINEN AUTOGEN-SCHWEISS-, -SCHNEID- U. -LOETGERAETE (EINSCHL. ZUBEHOER, EINZEL- U. ERSATZTEILEN)	T	713	733	696	31 861	33 487	32 071	23

1) WERKZEUGE DIESER ART GANZ ODER MIT EINEM ARBEITENDEN TEIL AUS HARTMETALL BZW. MIT HARTMETALL BESTUECKT SIEHE UNTER 3218 52 BIS 3218 59; DIAMANTWERKZEUGE SIEHE UNTER 3829.

13 PRODUKTION NACH GUETERARTEN UND GUETERKLASSEN - DEUTSCHLAND

MELDE- NR	ERZEUGNIS	EINHEIT	M E N G E			W E R T I N 1000 DM			ANZAHL DER BETR.
			1991 1. VJ	1991 4. VJ	1992 1. VJ	1991 1. VJ	1991 4. VJ	1992 1. VJ	
3219 50	DRUCKMINDER-, STAHLFLASCHEN-AB- SPERR- U.-LEITUNGSVENTILE F. DIE AUTOGENE METALLBEARBEITUNG (EINSCHL. ZUBEHOER, EINZEL- U. ERSATZTEILEN)	T	.A	.A	.A	.A	.A	.A	14
3219 70	MASCHINEN F. AUTOGENES SCHWEIS- SEN, SCHNEIDEN U. OBERFLAECHE- HAERTEN (EINSCHL. ZUBEHOER, EINZEL- U. ERSATZTEILEN)	T	.A	.A	.A	.A	.A	.A	20
3219 90	HILFSMITTEL FUER DIE SCHWEISSTECHNIK	T	772	649	725	13 496	16 759	16 765	17
3219	INSGESAMT	T	3 167	2 969	2 985	138 724	136 276	135 184	.
3222 25	VERBRENNUNGSMOTOREN MIT FREMDZUE- NDUNG (HUB- U. ROTATIONSKOLBEN- MOTOREN, OH. SOLCHE FUER KRAFT- U. LUFTFAHRZEUGE)	T	207	196	196
	MIT EINEM HUBRAUM BIS 250 CM3	ST	44 332	48 749	33 270
		KW	108 810	125 710	92 725
	DARUNTER ZUM ABSATZ BESTIMMT	T	110	89	112
		ST	9 602	7 493	9 651	3 753	3 221	3 939	3
		KW	25 497	22 362	25 052
3222 55	MIT EINEM HUBRAUM UEBER 250 CM3	T	180	168	141
		ST	2 127	1 993	1 611
		KW	106 252	97 862	84 646
	DARUNTER ZUM ABSATZ BESTIMMT	T	180	168	141
		ST	2 127	1 993	1 611	6 201	5 463	4 009	3
		KW	106 252	97 862	84 646
3222 09	ZUBEHOER, EINZEL- U. ERSATZTEILE FUER VERBRENNUNGSMOTOREN MIT FREMDZUENDUNG	T	2 235	1 326	.A	32 044	14 460	.A	11
3222	INSGESAMT	T	2 622	1 689	.A
		ST	46 459	50 742	34 881	9 954	8 684	7 948	.
	DARUNTER ZUM ABSATZ BESTIMMT	T	2 525	1 582	.A
		ST	11 729	9 486	11 262	41 998	23 144	.A	.
	
	VERBRENNUNGSMOTOREN MIT SELBST- ZUENDUNG (DIESELMOTOREN) (OHNE SOLCHE FUER KRAFTFAHRZEUGE) FUER DEN ANTRIEB VON WASSER- FAHRZEUGEN	T	84	.A	.A
3223 31	BIS 100 KW	ST	134	.A	.A	1 458	.A	.A	5
		KW	7 958	.A	.A
3223 32	UEBER 100 BIS 200 KW	T	.A	.A	27
		ST	.A	.A	43	.A	.A	1 092	5
		KW	.A	.A	6 096
3223 33	UEBER 200 BIS 500 KW	T	.A	.A	.A	.A	.A	.A	6
		ST	.A	.A	.A
		KW	.A	.A	.A
3223 35	UEBER 500 BIS 1000 KW	T	.A	.A	.A	.A	.A	.A	5
		ST	.A	.A	.A
		KW	.A	.A	.A
3223 39	UEBER 1000 KW	T	3 945	.A	.A	141 791	.A	.A	6
		ST	159	.A	.A
		KW	257 454	.A	.A
3223 40	FUER DEN ANTRIEB VON SCHIENEN- FAHRZEUGEN	T	.A	.A	.A
		ST	.A	.A	.A
		KW	.A	.A	.A
	DARUNTER ZUM ABSATZ BESTIMMT	T	.A	.A	.A	.A	.A	.A	6
		ST	.A	.A	.A
		KW	.A	.A	.A
3223 50	FUER DEN ANTRIEB VON ACKER- SCHLEPPERN	T	4 520	.A	4 586
		ST	13 652	.A	11 609
		KW	1 463 267	.A	714 487
	DARUNTER ZUM ABSATZ BESTIMMT	T	3 718	.A	2 852
		ST	11 334	.A	7 865	53 358	.A	45 648	6
		KW	1 320 324	.A	444 674
	ANDERE VERBRENNUNGSMOTOREN MIT SELBSTZUENDUNG	T	3 037	.A	2 820
3223 81	BIS 30 KW	ST	24 005	.A	21 756
		KW	322 639	.A	301 039
	DARUNTER ZUM ABSATZ BESTIMMT	T	3 037	.A	2 820
		ST	24 005	.A	21 756	69 755	.A	67 511	4
		KW	322 639	.A	301 039
3223 82	UEBER 30 BIS 50 KW	T	.A	.A	.A
		ST	.A	.A	.A
		KW	.A	.A	.A
	DARUNTER ZUM ABSATZ BESTIMMT	T	.A	.A	.A
		ST	.A	.A	2 867	.A	.A	59 024	6
		KW	.A	.A	10 926
3223 83	UEBER 50 BIS 100 KW	T	.A	.A	439 773
		ST	.A	.A	.A
		KW	.A	.A	.A
	DARUNTER ZUM ABSATZ BESTIMMT	T	2 519	2 517	2 350	54 071	56 983	55 957	11
		ST	6 728	7 094	6 825
		KW	456 550	471 354	443 215
3223 84	UEBER 100 BIS 200 KW	T	.A	.A	.A
		ST	.A	.A	.A
		KW	.A	.A	.A
	DARUNTER ZUM ABSATZ BESTIMMT	T	.A	.A	.A	.A	.A	.A	9
		ST	.A	.A	.A
		KW	.A	.A	.A

13 PRODUKTION NACH GUETERARTEN UND GUETERKLASSEN - DEUTSCHLAND

MELDE- NR	ERZEUGNIS	EINHEIT	M E N G E			W E R T I N 1000 DM			ANZAHL DER BETR.
			1991 1. VJ	1991 4. VJ	1992 1. VJ	1991 1. VJ	1991 4. VJ	1992 1. VJ	1992 1. VJ
3223 85	UEBER 200 BIS 300 KW	T * ST * KW *	.A .A .A	.A .A .A	.A .A .A	. .A .A	. .A .A	. .A .A	. .A .A
	DARUNTER ZUM ABSATZ BESTIMMT	T * ST * KW *	.A .A .A	.A .A .A	.A .A .A	. .A .A	. .A .A	. .A .A	. .A .A
3223 86	UEBER 300 BIS 500 KW	T * ST * KW *	.A .A .A	.A .A .A	.A .A .A	. .A .A	. .A .A	. .A .A	. .A .A
	DARUNTER ZUM ABSATZ BESTIMMT	T * ST * KW *	.A .A .A	.A .A .A	.A .A .A	. .A .A	. .A .A	. .A .A	. .A .A
3223 87	UEBER 500 BIS 1000 KW	T * ST * KW *	.A .A .A	.A .A .A	.A .A .A	. .A .A	. .A .A	. .A .A	. .A .A
	DARUNTER ZUM ABSATZ BESTIMMT	T * ST * KW *	.A .A .A	.A .A .A	.A .A .A	. .A .A	. .A .A	. .A .A	. .A .A
3223 89	UEBER 1000 KW	T * ST * KW *	1 817 80 157 392	.A .A .A	.A .A .A	. .A .A	. .A .A	. .A .A	. .A .A
	DARUNTER ZUM ABSATZ BESTIMMT	T * ST * KW *	1 817 80 157 392	.A .A .A	.A .A .A	. .A .A	. .A .A	. .A .A	. .A .A
3223 09	ZUBEHOER, EINZEL- U. ERSATZTEILE	T * ST * KW *	14 952 41 968 62 962	13 957 38 670 55 298	14 283 44 169 58 244	327 138 373 688 372 438	372 438 372 438 372 438	372 438 372 438 372 438	61 .A .A
3223	INSGESAMT	T * ST * KW *	40 896 60 355 .A	52 382 .A .A	54 093 .A .A	1 040 379 1 153 228 1 015 134	1 153 228 1 015 134 1 015 134	1 015 134 1 015 134 1 015 134	.A .A .A
3224 00	GASTURBINEN (EINSCHL. ZUBEHOER, EINZEL- U. ERSATZTEILEN)	T * ST * KW *	.A .A .A	.A .A .A	.A .A .A	. .A .A	. .A .A	. .A .A	. .A .A
	DARUNTER ZUM ABSATZ BESTIMMT	T * ST * KW *	.A .A .A	.A .A .A	.A .A .A	. .A .A	. .A .A	. .A .A	. .A .A
3227 10	DAMPFTURBINEN FUER DEN ANTRIEB ELEKTRISCHER GENERATOREN	T * ST * KW *	4 176 43 702 844	.A .A .A	.A .A .A	. .A .A	. .A .A	. .A .A	. .A .A
	DARUNTER ZUM ABSATZ BESTIMMT	T * ST * KW *	4 176 43 702 844	.A .A .A	.A .A .A	140 584 .A .A	.A .A .A	.A .A .A	.A .A .A
3227 90	FUER ANDERE ZWECKE	T * ST * KW *	259 47 56 931	.A .A .A	.A .A .A	. .A .A	. .A .A	. .A .A	. .A .A
	DARUNTER ZUM ABSATZ BESTIMMT	T * ST * KW *	259 47 56 931	.A .A .A	.A .A .A	20 386 .A .A	.A .A .A	.A .A .A	.A .A .A
3227 09	ZUBEHOER, EINZEL- U. ERSATZTEILE	T * ST * KW *	3 187 7 622 90	2 679 4 740 133	5 244 9 474 99	119 562 119 069 216 642	119 069 216 642 216 642	216 642 216 642 216 642	25 .A .A
3227	INSGESAMT	T * ST * KW *	7 622 90 .A	4 740 133 .A	9 474 99 .A	280 532 240 323 341 564	240 323 341 564 341 564	341 564 341 564 341 564	.A .A .A
3228 00	WASSERKRAFTMASCHINEN (EINSCHL. ZUBEHOER, EINZEL- U. ERSATZTEILEN)	T * ST * KW *	.A .A .A	852 56 654 280 604	651 280 604 965	.A 23 641 27 558	23 641 27 558 27 558	27 558 27 558 27 558	.A .A .A
3229 00	KESSELDAMPFMASCHINEN (LOKOMOBIL- LEN), KOLBENDAMPFMASCHINEN, A.N.G.	T * ST * KW *	180 .A .A	555 .A .A	965 .A .A	6 254 20 159 32 438	20 159 32 438 32 438	32 438 32 438 32 438	.A .A .A
	KOMPRESSOREN (VERDICHTER) U. VAKUUMPUMPEN, DRUCKLUFTGE- RAETE, -WERKZEUGE U. -BREMSSEN	T * ST * KW *	.A .A .A	.A .A .A	.A .A .A	. .A .A	. .A .A	. .A .A	. .A .A
	KOMPRESSOREN U. VAKUUMPUMPEN HUBKOLBENKOMPRESSOREN, ORTSFEST U. ORTSBEWEGLICH	T * ST * KW *	.A .A .A	.A .A .A	.A .A .A	. .A .A	. .A .A	. .A .A	. .A .A
3231 11	BIS 15 BAR UEBERDRUCK VOLUMENSTROM BIS 60 M3/H	T * ST * KW *	.A .A .A	.A .A .A	.A .A .A	. .A .A	. .A .A	. .A .A	. .A .A
3231 12	VOLUMENSTROM UEBER 60 M3/H UEBER 15 BAR UEBERDRUCK	T * ST * KW *	747 183 .A	.A .A .A	.A .A .A	13 525 7 770 .A	.A .A .A	.A .A .A	17 14 .A
3231 14	VOLUMENSTROM BIS 120 M3/H	T * ST * KW *	.A .A .A	.A .A .A	.A .A .A	. .A .A	. .A .A	. .A .A	. .A .A
3231 15	VOLUMENSTROM UEBER 120 M3/H	T * ST * KW *	.A .A .A	.A .A .A	.A .A .A	. .A .A	. .A .A	. .A .A	. .A .A
3231 21	DREHKOLBENKOMPRESSOREN EINWELLLIG	T * ST * KW *	.A .A .A	2 242 .A .A	2 607 .A .A	.A 32 913 39 870	.A 39 870 39 870	.A 39 870 39 870	.A .A .A
3231 22	SCHRAUBENKOMPRESSOREN	T * ST * KW *	.A .A .A	.A .A .A	.A .A .A	.A .A .A	.A .A .A	.A .A .A	.A .A .A
3231 23	SONST. MEHRWELLLIGE DREH- KOLBENKOMPRESSOREN	T * ST * KW *	.A .A .A	.A .A .A	.A .A .A	.A .A .A	.A .A .A	.A .A .A	.A .A .A
	TURBOKOMPRESSOREN FUER DRUECKE UEBER 300 MBAR	T * ST * KW *	.A .A .A	.A .A .A	.A .A .A	.A .A .A	.A .A .A	.A .A .A	.A .A .A
3231 25	EINSTUFIG	T * ST * KW *	.A .A .A	.A .A .A	.A .A .A	.A .A .A	.A .A .A	.A .A .A	.A .A .A
3231 27	MEHRSTUFIG	T * ST * KW *	.A .A .A	.A .A .A	.A .A .A	.A .A .A	.A .A .A	.A .A .A	.A .A .A
	STRASSENFAHRBARE KOMPRESSOREN ALS ANHAENGER	T * ST * KW *	.A .A .A	.A .A .A	.A .A .A	.A .A .A	.A .A .A	.A .A .A	.A .A .A
3231 28	MIT EINER LIEFERMENGE BIS 2 M3 JE MINUTE	T * ST * KW *	.A .A .A	.A .A .A	.A .A .A	.A .A .A	.A .A .A	.A .A .A	.A .A .A

13 PRODUKTION NACH GUETERARTEN UND GUETERKLASSEN - DEUTSCHLAND

MELDE- NR	ERZEUGNIS	EINHEIT	M E N G E			W E R T I N 1000 DM			ANZAHL DER BETR.
			1991 1. VJ	1991 4. VJ	1992 1. VJ	1991 1. VJ	1991 4. VJ	1992 1. VJ	
3231 29	MIT EINER LIEFERMENGE UEBER 2 MG JE MINUTE	T	.A	.A	1 823				
3231 31	VAKUUMPUMPEN, MECHANISCH	ST	.A	.A	1 803	.A	.A	36 467	3
3231 35	SONST. KOMPRESSOREN U. VAKUUMPUMPEN	T	1 738	1 581	2 260	86 520	85 872	100 421	19
3231 41	DRUCKLUFTGERAETE GERAETE ZUM MESSEN U. REGULIEREN DES REIFENLUFTDRUCKS	T	1 350	1 017	1 065	30 747	27 335	27 294	12
3231 49	SONST. DRUCKLUFTGERAETE	ST	.A	.A	15	.A	.A	1 057	3
3231 70	DRUCKLUFTWERKZEUGE (OH. SOLCHE FUEER DEN BERGBAU, STRASSENBAU, DIE INDUSTRIE DER STEINE UND ERDEN SOWIE OH. HEFT- U. NAGEL- MASCHINEN, MASCHINENWERKZEUGE)	T	.A	.A	2 156	.A	.A	33 075	16
3231 80	DRUCKLUFTSYSTEME ZUR BETAETI- GUNG VON BREMSEN FUEER SCHIE- NENFAHRZEUGE (EINSCHL. ZUBE- HOER, EINZEL- U. ERSATZTEILE) ZUBEHOER, EINZEL- U. ERSATZTEILE FUEER KOMPRESSOREN U. VAKUUM- PUMPEN, DRUCKLUFTGERAETE FUEER KOMPRESSOREN U. VAKUUM- PUMPEN	ST	.A	.A	2 030	.A	.A		
3231 01	FUEER DRUCKLUFTGERAETE	T	5 946	5 060	5 298	132 533	129 285	131 671	63
3231 05	FUEER DRUCKLUFTGERAETE	T	2 049	1 567	2 321	10 585	8 808	10 948	10
3231 07	FUEER DRUCKLUFTWERKZEUGE	T	.A	.A	.A	.A	.A	.A	9
3231	INSGESAMT	T	36 740	35 403	35 452	875 949	872 892	883 309	.
EINZELGERAETE U. ANLAGEN DER KLIMA-, LUFT- U. ENTSTAUBUNGS- TECHNIK									
3232 11	LUFTTECHNISCHE BAUELEMENTE FUEER KLIMA- U. LUEFTUNGSTECHNIK U. DIE LUFT- U. ENTSTAUBUNGSTECHNIK VENTILATOREN, EIN- ODER MEHR- STUEFIG, FUEER EINE DRUCKSTIEGE- RUNG BIS MAXIMAL 100 MBAR AXIALVENTILATOREN	T *	6 270	4 556	4 538				
	DARUNTER ZUM ABSATZ BESTIMMT	ST *	1 138 248	1 419 198	1 279 065				
3232 12	RADIALVENTILATOREN	T *	6 257	4 525	4 511	95 050	79 157	73 966	46
	DARUNTER ZUM ABSATZ BESTIMMT	ST *	1 137 952	1 418 603	1 278 583				
3232 15	VENTILATOREN SONSTIGER BAUART	T *	9 006	10 309	9 530	101 816	117 276	102 303	63
	DARUNTER ZUM ABSATZ BESTIMMT	ST *	189 102	182 093	154 510				
3232 17	SCHALLDAEMPFER FUEER LAERMMIN- DERUNG BEI LUFTTECHNISCHEN GE- RAETEN U. ANLAGEN	T *	8 707	9 807	9 303	.A	4 714	4 211	4
	ELEMENTE DER LUFTVERTEILUNG	ST *	188 254	181 533	154 014	.A			
3232 18	KLIMA- U. LUEFTUNGSTECHNIK EINZELGERAETE WAERMEAUSTAUSCHER FUEER LUFT- TECHNISCHE GERAEETE U. ANL.	T	.A	330	287	.A	2 817	2 427	8
3232 22	LUFTFILTER FUEER ZULUFT U. ABLUFT	ST	.A	61 243	45 951	.A	.A	.A	22
3232 23	LUFTBE- U. LUFTENTFEUCHTER	T	.A	.A	.A	.A	.A	.A	26
3232 26	LUFTFOERDERGERAETE	ST	.A	.A	.A	.A	.A	.A	17
3232 28	LUFTTHEIZGERAETE M. VENTILATOR WARMLUFTERZEUGER FUEER FESTE, FLUESSIGE ODER GASFOERMIGE BRENNSTOFFE	T	.A	144	144	.A	8 505	8 134	7
3232 31	LUFTTHEIZGERAETE MIT WAERMEAUSTAUSCHER FUEER DAMPF, WASSER OD. THERMOEDEL)	ST	.A	1 158	956	.A			
3232 36	KLIMAGERAEETE MIT EINGEBAUTER KAELTEMASCHINE	T	908	2 177	1 239	13 115	28 500	15 595	17
3232 43	OHNE EINGEBAUTE KAELTEMASCHINE	ST	31 753	35 093	49 669				
3232 45	REINRAUM- U. SONSTIGE LUFTTECH- NISCHE GERAEETE REINRAUMGERAEETE U. -WERKBAENKE SONSTIGE LUFTTECHNISCHE GERAEETE ANLAGEN DER KLIMA- U. LUEFTUNGS- TECHNIK	T	340	778	340	4 705	12 177	6 226	7
3232 55	LUFTTHEIZANLAGEN MIT VENTILATOR UND WAERMEAUSTAUSCHER	ST	975	2 660	1 974				
3232 59		T	3 041	2 467	2 344	48 611	52 300	49 997	18
3232 62		ST	48 309	27 570	26 165				
		T	3 304	5 490	4 499	55 375	82 152	73 943	12
		ST	4 572	6 127	5 824	.A	91 078	76 668	16
		T	.A	8 474	6 997				
		ST	.A	21 103	18 136				
		T	103	83	56	3 732	3 172	2 444	6
		ST	521	.A	.A	14 866	.A	.A	10
		T	4 774	.A	.A	56 872	.A	.A	26

13 PRODUKTION NACH GUETERARTEN UND GUETERKLASSEN - DEUTSCHLAND

MELDE- NR	ERZEUGNIS	EINHEIT	M E N G E			W E R T I N 1000 DM			ANZAHL DER BETR.
			1991 1. VJ	1991 4. VJ	1992 1. VJ	1991 1. VJ	1991 4. VJ	1992 1. VJ	1992 1. VJ
3232 64	KLIMAANLAGEN MIT EINGEBAUTER KAELEMA- SCHINE	T	.A	.A	.A	.A	.A	.A	31
3232 65	OHNE EINGEBAUTE KAELEMA- SCHINE	T	.A	12 408	10 067	.A	163 886	95 211	31
3232 67	REINRAUMANLAGEN, REINE RAUEME	T	319	187	112	5 490	9 793	3 979	5
3232 69	SONSTIGE LUEFTUNGSTECHN. ANLAGEN	T	5 318	8 178	6 914	65 542	73 748	53 988	41
	LUFT- U. ENTSTAUBUNGSTECHNIK								
	EINZELGERAETE DER LUFT- U. ENT- STAUBUNGSTECHNIK								
3232 81	INDUSTRIESTAUBSAUGER	T	.A	1 393	1 068				
		ST	43 183	45 483	46 226	33 785	48 570	34 499	10
3232 83	ABSAUGGERAETE	T	.A	376	228				
		ST	.A	10 042	3 830	.A	9 257	6 377	9
3232 86	ABLUF-ENTSTAUBUNGSGERAETE	T	1 995	2 840	2 136				
		ST	4 562	5 709	4 478	28 268	36 927	30 173	17
	ANLAGEN DER LUFT- U. ENTSTAU- BUNGSTECHNIK								
	ANLAGEN ZUR ENTSTAUBUNG U. AB- LUFTREINIGUNG								
3232 94	TROCKEN ARBEITEND	T	8 094	11 686	9 376	79 833	110 378	92 243	38
3232 95	NASS ARBEITEND	T	.A	.A	192	.A	.A	4 708	5
3232 97	SONST. ART	T	3 271	5 032	3 176	30 808	65 039	40 867	11
3232 99	SONSTIGE LUFTTECHNISCHE ANLAGEN	T	4 302	6 405	4 809	55 793	74 827	62 182	37
3232 09	ZUBEHOER, EINZEL- U. ERSATZTEILE	T	21 371	24 904	23 336	170 305	200 856	185 857	115
3232	INSGESAMT	T	103 606	135 769	115 125				
	DARUNTER ZUM ABSATZ BESTIMMT	T	103 294	135 236	114 872				
						1 242 412	1 635 125	1 335 941	
	GEWERBLICHE KUEHLMOEBEL U. -GE- RAETE, KAELEMASCHINEN U. -AN- LAGEN, WAERMEPUMPEN								
	GEWERBLICHE KUEHLSCHRAENKE U. -TRUHEN								
3233 13	FUER NORMALKUEHLUNG	T	.A	.A	.A				
		ST	.A	.A	.A	.A	.A	.A	9
3233 14	FUER TIEFKUEHLLAGERUNG U. GE- FRIERZWECKE	T	.A	323	208				
		ST	.A	1 404	1 464	.A	11 498	7 675	4
	VERKAUFSKUEHLMOEBEL (SCHAUKUEHL- MOEBEL) FUEER NORMALKUEHLUNG								
3233 22	TRUHEN, THEKEN, INSELN (EINSTUFIG)	T	.A	.A	.A				
		ST	.A	.A	.A	.A	.A	.A	11
3233 24	REGALE U. SCHRAENKE (MEHRSTUFIG)	T	2 332	3 250	2 646				
		ST	4 156	5 297	4 480	41 227	55 498	46 093	8
3233 27	VERKAUFSKUEHLMOEBEL (SCHAUKUEHL- MOEBEL) FUEER TIEFKUEHLUNG	T	3 347	3 790	3 047				
		ST	7 161	7 525	6 263	63 837	71 623	58 599	6
3233 35	KUEHLEINRICHTUNGEN FUEER GAST- STAETTEN, CAFETERIEN U.AE.	T	.A	.A	.A				
		ST	.A	.A	.A	.A	.A	.A	14
3233 45	SONSTIGE GEWERBLICHE KUEHLMOEBEL U. -GERAETE	T	.A	.A	.A				
		ST	.A	.A	.A	.A	.A	.A	21
	KAELEMASCHINEN U. -ANLAGEN								
	KAELEMITTELVERDICHTER								
3233 61	UEBER 0,4 KW	T	.A	.A	.A				
	KAELEMITTELVERDICHTER IN HERM. ODER HALBHHERMETI- SCHER BAUART	T	.A	.A	.A				
		ST	.A	.A	.A				
	DARUNTER ZUM ABSATZ BESTIMMT	T	.A	.A	.A				
		ST	.A	.A	.A	.A	.A	.A	4
3233 65	ANDERE KAELEMITTELVERDICHTER	T	.A	.A	.A				
		ST	.A	.A	.A				
	DARUNTER ZUM ABSATZ BESTIMMT	T	.A	.A	.A				
		ST	10 300	9 235	10 284	20 181	19 200	21 810	3
3233 68	KAELEMITTELVERDICHTER- U. VERFLUESSIGUNGSSAETZE UEBER 0,4 KW	T	1 531	.A	.A				
		ST	10 700	.A	.A	17 661	.A	.A	10
3233 75	VERDAMPFER U. VERFLUESSIGER	T	2 422	1 943	2 301				
		ST	377 787	224 168	325 422	48 511	47 299	53 984	13
3233 81	KAELESAETZE UEBER 0,4 KW	T	1 533	.A	1 256				
	FLUESSIGKEITSKUEHLSAETZE	ST	7 933	.A	6 583	53 664	.A	44 206	20
3233 84	LUFTKUEHLSAETZE	T	1 001	1 199	1 286				
		ST	30 023	19 316	10 217	41 449	47 442	46 047	11
3233 86	KAELEANLAGEN FUEER EISERZEU- GUNG, FUEER DIE LAGERUNG VON PRO- DUKTEN, FUEER DIE GEBAEUDEKLIMA- TISIERUNG	T	.A	.A	.A	.A	.A	.A	9
3233 90	KAELEANLAGEN FUEER DIE VERFAH- RENSTECHNIK	T	.A	.A	2 571	.A	.A	98 121	18
	WAERMEPUMPEN MIT ELEKTRO- U. VER- BRENNUNGSMOTORISCH ANGETRIEBENEM KAELEMITTELVERDICHTER UEB.15 KW 1)	T	.A	28	.A				
3233 08	ZUBEHOER, EINZEL- U. ERSATZTEILE	T	.A	.A	.A	.A	.A	.A	2
3233	INSGESAMT	T	.A	5 944	4 830	.A	154 119	94 369	37
	DARUNTER ZUM ABSATZ BESTIMMT	T	.A	.A	.A				
		ST	32 366	40 374	30 716				
			511 554	336 797	429 503	761 946	1 204 723	644 710	

1) NENNAUFNAHME DES VERDICHTERS.

13 PRODUKTION NACH GUETERARTEN UND GUETERKLASSEN - DEUTSCHLAND

MELDE- NR	ERZEUGNIS	EINHEIT	M E N G E			W E R T I N 1000 DM			ANZAHL DER BETR.
			1991 1. VJ	1991 4. VJ	1992 1. VJ	1991 1. VJ	1991 4. VJ	1992 1. VJ	1992 1. VJ
	FLUESSIGKEITSPUMPEN								
	HANDPUMPEN								
3234 16	HANDSCHMIERPUMPEN FUER OEL- ODER FETTFOERDERUNG	T	821	859	825				
3234 19	SONST. HANDPUMPEN	ST	374 479	342 173	345 971	36 845	39 866	37 373	11
	VERDRAENGERPUMPEN ROTIERENDER BAU- ART (KRAFTPUMPEN)	T	189	144	167				
	ZAHNRADPUMPEN	ST	50 924	25 014	26 472	7 359	6 310	9 558	14
	HYDROPUMPEN	T	1 630	1 249	1 407				
3234 31	SONSTIGE ZAHNRADPUMPEN	ST	281 646	252 584	275 790	58 701	44 213	49 476	16
3234 32	SCHRAUBENSPIDEL PUMPEN	T	.A	.A	.A	.A	.A	.A	16
3234 34	EXZENTERSCHNECKENPUMPEN	ST	.A	.A	.A	.A	.A	.A	4
3234 36	KREISKOLBENPUMPEN	T	.A	.A	.A	.A	.A	.A	9
3234 37	FLUEGELZELLENPUMPEN	ST	.A	.A	.A	.A	.A	.A	5
3234 38	SONST. VERDRAENGERPUMPEN	T	.A	825	977				
3234 39	ROTIERENDER BAUART	ST	.A	236 188	287 585	.A	38 352	44 618	8
	VERDRAENGERPUMPEN OSZILLIERENDER BAUART (KRAFTPUMPEN)	T	240	.A	.A	4 405	.A	.A	8
	KRAFT-SCHMIERPUMPEN FUER OEL- ODER FETTFOERDERUNG	ST	813	.A	.A				
3234 51	DOSIERPUMPEN	T	75 323	.A	.A	42 217	.A	.A	15
3234 52	REIHENKOLBENPUMPEN	ST	.A	.A	.A	.A	.A	.A	10
3234 53	HAUSWASSERKOLBENPUMPEN	T	.A	.A	.A	.A	.A	.A	5
3234 54	ANDERE REIHENKOLBENPUMPEN ZUM ERZEUGEN EINES DRUCKES BIS 50 BAR	ST	.A	.A	.A	.A	.A	.A	3
3234 55	UEBER 50 BAR	T	.A	.A	498	.A	.A	.A	
3234 56	HYDROPUMPEN	ST	.A	.A	6 124	.A	.A	25 498	11
3234 57	AXIALKOLBENPUMPEN	T	.A	.A	.A	.A	.A	.A	17
3234 58	RADIALKOLBENPUMPEN	ST	.A	.A	.A	.A	.A	.A	9
3234 59	SONST. VERDRAENGERPUMPEN OSZILLIERENDER BAUART	T	.A	.A	.A	.A	.A	.A	13
	KREISELPUMPEN (KRAFTPUMPEN)								
3234 61	TAUCHMOTORPUMPEN	T	2 182	3 053	2 946				
3234 63	EINSTUFIG	ST	210 442	118 988	193 585	65 027	73 412	71 738	20
3234 67	MEHRSTUFIG	T	.A	.A	.A	.A	.A	.A	10
	UMLAUFBESCHLEUNIGER OHNE WEL- LENDICHTUNG	ST	7 498	9 311	10 193				
3234 68	SEITENKANALPUMPEN	T	990 552	1 258 190	1 390 082	133 685	165 070	180 460	6
3234 69	KANALRAD-KREISELPUMPEN	ST	1 266	897	1 254				
	ANDERE KREISELPUMPEN	T	37 996	24 720	34 248	28 063	22 690	25 507	18
3234 71	KREISELPUMPEN M.E. NENNWEITE DES AUSTRITTSTUTZENS BIS 15MM	ST	414	650	524				
	EINSTUFIGE RADIALKREISELPUMPEN M. E. NENNWEITE DES AUSTRITTSTUTZENS UEBER 15 MM	T	2 443	2 680	2 909	10 356	17 545	12 615	7
3234 72	EINSTUFIGE, EINSTROEMIGE BLOCKPUMPEN	ST	946	974	1 051	9 317	10 134	9 715	7
3234 73	ANDERE EINSTUFIGE, EIN- STROEMIGE RADIALKREISEL- PUMPEN	T	634 665	656 322	723 007				
3234 74	EINSTUFIGE, MEHRSTROEMIGE RADIALKREISELPUMPEN	ST	1 988	1 785	2 085	24 703	23 238	25 490	18
3234 75	MEHRSTUFIGE RADIALKREISEL- PUMPEN	T	32 563	25 529	33 652				
3234 76	SONST. KREISELPUMPEN	ST	4 760	6 025	6 201	88 509	102 830	100 496	30
3234 77	EINSTUFIGE, EINSTROEMIGE BLOCKPUMPEN	T	19 036	16 713	18 614				
3234 78	MEHRSTUFIGE RADIALKREISEL- PUMPEN	ST	.A	.A	.A	.A	.A	.A	6
3234 79	SONST. KREISELPUMPEN	T	.A	.A	.A	.A	.A	.A	19
3234 80	EINSTUFIGE	ST	.A	.A	.A	.A	.A	.A	
3234 81	MIT EINER NENNWEITE DES AUS- TRITTSTUTZENS UEBER 15 BIS 600 MM	T	1 770	1 193	1 305				
3234 82	MIT EINER NENNWEITE DES AUS- TRITTSTUTZENS UEBER 600 MM	ST	679 991	407 225	720 614	42 798	28 751	29 255	21
3234 83	MEHRSTUFIG	T	66	43	34				
3234 84	SONSTIGE FLUESSIGKEITSPUMPEN U. HEBEWERKE FUER FLUESSIGKEITEN	ST	47	37	39	6 919	2 039	1 211	4
3234 85	ZUBEHOER, EINZEL- U. ERSATZTEILE	T	.A	.A	.A	.A	.A	.A	9
3234 86	INSGESAMT	ST	.A	.A	.A	.A	.A	.A	11
3234 87		T	6 878	7 182	6 892	219 151	236 333	215 527	113
3234 88		ST	47 421	52 366	52 948				
3234 89		T	3 920 074	3 717 292	4 479 786	1 312 596	1 357 262	1 354 870	

13 PRODUKTION NACH GUETERARTEN UND GUETERKLASSEN - DEUTSCHLAND

MELDE- NR	ERZEUGNIS	EINHEIT	M E N G E			W E R T I N 1000 DM			ANZAHL DER BETR.
			1991 1. VJ	1991 4. VJ	1992 1. VJ	1991 1. VJ	1991 4. VJ	1992 1. VJ	1992 1. VJ
	MASCHINEN FÜR DIE BE- U. VERAR- BEITUNG V. KAUTSCHUK U. KUNST- STOFF								
3235 12	ZERKLEINERUNGSMASCHINEN	T	1 373	3 645	1 843	50 124	117 798	69 953	16
3235 14	MISCHER, KNETER, RUEHRWERKE	T	619	.A	357	28 761	.A	19 962	14
3235 22	KALANDER, WALZWERKE	T	.A	.A	171	.A	.A	8 151	8
3235 26	APPARATE U. VORRICHTUNGEN FÜR DIE WARMBEHANDLUNG V. KAUT- SCHUK ODER KUNSTSTOFF	T	334	434	310	7 634	11 386	5 664	7
3235 30	EXTRUDER	T	6 093	9 356	4 957	248 541	427 715	210 654	53
3235 41	BLASFORMMASCHINEN	T	2 296	2 324	1 775	.A	.A	.A	.A
		ST	111	108	95	84 135	85 659	70 252	10
3235 43	WARMFORMMASCHINEN (TIEFZIEH- U. STRECKZIEHFORMMASCHINEN)	T	.A	.A	.A	.A	.A	.A	.A
3235 45	SPRITZGIESSMASCHINEN	T	12 571	12 638	10 681	.A	.A	.A	13
		ST	2 028	2 033	1 600	346 429	338 302	285 317	17
	MECHANISCHE U. HYDRAULISCHE PRESSEN								
3235 51	FORM- U. SPRITZPRESSEN	T	1 398	1 413	.A	.A	.A	.A	.A
		ST	383	300	.A	38 120	42 025	.A	12
3235 59	SONST. PRESSEN	T	.A	.A	2 027	.A	.A	.A	.A
		ST	.A	.A	119	.A	.A	34 471	13
	MASCHINEN ZUR HERSTELLUNG VON SCHAUMSTOFFEN								
3235 71	REAKTIONSSCHAEUMMASCHINEN	T	674	1 232	334	.A	.A	.A	.A
		ST	147	207	81	44 763	62 382	21 618	4
3235 75	SONST. MASCHINEN ZUR HER- STELLUNG V. SCHAUMSTOFFEN	T	.A	.A	.A	.A	.A	.A	8
3235 80	MASCHINEN ZUR HERSTELLUNG, REPARATUR U. RÜNDERNEUERUNG VON FAHRZEUGBEREIFUNGEN	T	227	.A	339	8 582	.A	9 822	5
3235 91	SONST. MASCHINEN FÜR DIE BE- U. VERARBEITUNG VON KAUTSCHUK U. KUNSTSTOFF	T	.A	5 881	.A	.A	217 319	.A	51
3235 08	ZUBEHÖR, EINZEL- U. ERSATZTEILE FORMEN (WERKZEUGE)	T	2 916	3 345	2 962	144 227	157 785	147 295	153
3235 09	SONSTIGES ZUBEHÖR	T	6 877	8 634	7 735	208 788	259 844	217 531	154
3235	INSGESAMT	T	45 116	55 648	40 043	1 477 841	1 950 347	1 318 329	.
	MASCHINEN FÜR DIE BAUWIRTSCHAFT								
3236 11	BAUMASCHINEN F. HOCH- U. TIEFBAU BAUAUFZÜGE, BAUWINDEN	T	.A	.A	.A	.A	.A	.A	6
		ST	.A	.A	.A	.A	.A	.A	.A
3236 17	TURMDREHKRANE FÜR BAUSTELLEN	T	.A	16 163	14 420	.A	.A	.A	.A
		ST	.A	572	531	.A	100 650	114 191	5
3236 21	BETONMISCHER FÜR BAUSTELLEN U. BETONWERKE	T	.A	.A	.A	.A	.A	.A	.A
		ST	.A	.A	.A	.A	.A	.A	10
3236 22	TRANSPORTMISCHERAUFBAUTEN OHNE FAHRGESTELL	T	4 198	3 874	3 797	.A	.A	.A	.A
		ST	940	791	873	30 770	29 414	28 149	6
3236 23	BETONMISCHANLAGEN	T	.A	.A	.A	.A	.A	.A	.A
		ST	.A	.A	.A	.A	.A	.A	7
3236 25	BETONPUMPEN, BETONSPRITZ- U. -EINPRESSGERÄTE	T	3 877	.A	.A	.A	.A	.A	.A
		ST	933	.A	.A	100 367	.A	.A	9
3236 27	BETONVERDICHTER	T	.A	.A	.A	.A	.A	.A	.A
		ST	.A	.A	.A	.A	.A	.A	5
3236 30	RAMMEN U. PFAHLZIEHER	T	643	1 142	763	31 927	42 607	27 666	9
3236 41	VERPUTZMASCHINEN	T	.A	622	648	.A	.A	.A	.A
		ST	.A	853	852	.A	15 908	16 578	3
3236 48	SONSTIGE BAUMASCHINEN	T	4 198	5 653	4 645	82 970	94 223	89 179	30
3236 62	BAGGER								
	HYDRAULIKBAGGER MIT AUSSCHL. HYDRAULISCH BETÄTIGTEN AR- BEITSWERKZEUGEN	T	38 900	49 781	41 663	.A	.A	.A	.A
		ST	3 338	4 441	4 056	398 510	562 955	465 907	20
3236 68	SONSTIGE BAGGER	T	.A	.A	.A	.A	.A	.A	6
3236 71	STRASSEN- U. GLEISBAUMASCHINEN								
3236 72	BITUMENMISCHANLAGEN	T	2 148	.A	.A	21 446	.A	.A	4
	MASCHINEN U. EINRICHTUNGEN FÜR DIE INSTANDSETZUNG VON STRASSENDECKEN	T	.A	.A	1 508	.A	.A	29 331	3
3236 73	ANDERE MASCHINEN FÜR DEN BI- TUMINOSEN U. BETONSTRASSEN- BAU	T	.A	.A	.A	.A	.A	.A	16
3236 74	BODENVERDICHTER	T	.A	.A	.A	.A	.A	.A	.A
		ST	.A	.A	.A	.A	.A	.A	11
3236 75	STRASSENWALZEN	T	.A	.A	.A	.A	.A	.A	.A
		ST	.A	.A	.A	.A	.A	.A	9
3236 77	MASCHINEN FÜR DIE STRASSENIN- STANDHALTUNG U. -WARTUNG	T	298	663	585	18 078	31 171	31 651	7
3236 78	WINTERDIENSTGERÄTE ALLER ART	T	1 237	.A	1 894	40 790	.A	65 844	14
3236 79	SONST. STRASSEN- U. GLEISBAU- MASCHINEN ALLER ART	T	.A	.A	.A	.A	.A	.A	6
	ERDBAUGERÄTE								
3236 82	RADLADER IN GRUNDAUSRÜSTUNG	T	16 790	.A	.A	.A	.A	.A	.A
		ST	2 766	.A	.A	215 329	.A	.A	13

13 PRODUKTION NACH GUETERARTEN UND GUETERKLASSEN - DEUTSCHLAND

MELDE- NR	ERZEUGNIS	EINHEIT	M E N G E			W E R T I N 1000 D M			ANZAHL DER BETR.
			1991 1. VJ	1991 4. VJ	1992 1. VJ	1991 1. VJ	1991 4. VJ	1992 1. VJ	1992 1. VJ
3236 84	ANBAUGERAETE FUER RAD- U. RAU- PENLADER, PLANIERMASCHINEN U. RAUPENSCHLEPPER FUER DEN ERD- BAU	T	3 799	4 914	3 680	45 447	50 986	38 542	26
3236 86	PLANIERMASCHINEN AUF GLEISKET- TEN ODER RAEDERN IN GRUNDAUS- RUESTUNG	T	.A	.A	.A	.A	.A	.A	2
3236 87	SONSTIGE ERDBAUGERAETE	ST	.A	.A	.A	.A	.A	.A	10
3236 09	ZUBEHOER, EINZEL- U. ERSATZTEILE	T	31 863	28 365	32 079	280 201	276 894	283 094	140
3236	INSGESAMT	T	156 600	171 286	164 237	1 830 086	2 142 727	2 030 641	.
	BAUSTOFF-, KERAMIK- U. GLASMA- SCHINEN
	MASCHINEN U. EINRICHTUNGEN ZUR HERSTELLUNG VON BINDEMITTELN U. ZUSCHLAGSTOFFEN
3237 11	FUER DIE ZEMENT-, KALK-, GIPS-, TRASS- U. KREIDEIN- DUSTRIE	T	.A	.A	.A	.A	.A	.A	18
3237 14	FUER DIE SCHOTTER-, SAND- U. KIESGEWINNUNG	T	.A	.A	.A	.A	.A	.A	24
3237 17	FUER DAS RECYCLING VON BAU- SCHUTT U. BAUMATERIAL	T	.A	.A	.A	.A	.A	.A	7
	ZERKLEINERUNGS- U. SIEBMASCHINEN FUER ANDERE BEREICHE DES BAU- STOFF- U. KERAMIKGEWERBES
3237 23	MASCHINEN ZUM ZERKLEINERN ODER MAHLEN	T	1 823	3 012	.A	26 520	40 698	.A	14
3237 28	MASCHINEN ZUM SORTIEREN, SIEBEN ODER WASCHEN	T	.A	.A	.A	.A	.A	.A	10
	MASCHINEN U. EINRICHTUNGEN ZUR HERSTELLUNG ZEMENT-, KALK-, GIPS- U. ASPHALTGEBUNDENER BAUELEMENTE U.AE.
3237 32	VON BETONSTEINEN	T	5 456	9 193	8 973	45 118	70 756	65 571	23
3237 36	VON BETONPLATTEN, BETONROHREN U. -FERTIGTEILEN	T	2 909	3 748	3 154	33 971	39 858	40 530	17
3237 39	VON KALK-, GIPS- U. ASPHALTGE- BUNDENEN BAUELEMENTEN U. AE.	T	4 572	.A	6 424	58 653	.A	74 944	10
3237 40	MASCHINEN ZUR GEWINNUNG VON NAT- URSTEINEN U. ZUR BEARBEITUNG VON STEINEN	T	1 611	.A	.A	41 848	.A	.A	26
	KERAMIKMASCHINEN FUER DIE HERSTELLUNG VON
3237 51	GROBKERAMISCHEN ERZEUGNISSEN	T	8 469	10 328	7 395	66 315	77 180	65 491	20
3237 52	FEUERFESTEN ERZEUGNISSEN	T	359	574	128	8 984	18 134	6 171	3
3237 55	FEINKERAMISCHEN ERZEUGNISSEN	T	1 815	2 564	2 343	53 825	60 330	58 161	23
	GLASMASCHINEN
3237 71	FUER DIE HERSTELLUNG U. WARM- BEARBEITUNG VON FLACHGLAS	T	.A	460	.A	.A	11 245	.A	8
3237 74	FUER DIE HERSTELLUNG U. WARM- BEARBEITUNG VON HOHLGLAS	T	.A	.A	.A	.A	.A	.A	24
3237 75	FUER DIE AUFBEREITUNG VON GEMEN- GE, EIGEN- U. FREMSCHERBEN	T	.A	.A	.A	.A	.A	.A	2
3237 77	FUER DIE KALTBEARBEITUNG VON GLAS ODER GLASWAREN	T	683	.A	.A	37 210	.A	.A	25
3237 78	GLASFORMEN	T	901	.A	.A	19 471	.A	.A	16
3237 79	ZUBEHOER, EINZEL- U. ERSATZTEILE	T	632	1 210	1 353	13 174	20 698	29 890	32
3237 80	SONST. BAUSTOFFMASCHINEN	T	.A	.A	.A	.A	.A	.A	2
3237 91	MASCHINEN ZUR HERSTELLUNG VON BATTERIEN, ELEMENTEN, AKKUMU- LATOREN, KOHLE- U. SCHWEISS- ELEKTRODEN	T	47	26	30	3 639	1 671	2 169	3
3237 93	BALLEN- U. CONTAINERPRESSEN	T	933	1 370	1 138	10 192	17 376	17 812	9
3237 96	PACK- U. BALLENPRESSEN SONST. ART	T	1 941	2 764	2 771	21 511	21 876	28 769	8
3237 09	ZUBEHOER, EINZEL- U. ERSATZTEILE	T	8 083	8 153	8 369	103 754	105 266	113 936	82
3237	FUER BAUSTOFF- U. KERAMIKMASCH. INSGESAMT	T	55 277	65 831	64 133	766 125	856 880	862 940	.
	TROCKNUNGSANLAGEN U. -MASCHINEN FUER LANDWIRTSCHAFTLICHE ERZEUG- NISSE
3239 11	FUER GRUENFUTTER U. HEU	T	.A	.A	.A	.A	.A	.A	1
3239 14	FUER SONST. LANDWIRTSCHAFTL. ERZEUGNISSE	T	.A	.A	.A	.A	.A	.A	10
3239 15	FUER NAHRUNGSMITTEL U. TABAKWA- REN	T	649	436	583	12 236	9 073	11 878	5
3239 20	FUER GARNE, LOSES TEXTILGUT, TEX- TILIEN U. TEXTILE FLAECHENER- ZEUGNISSE	T	4 699	6 741	4 504	116 937	150 710	118 837	16
3239 30	FUER MAESCHE	T	614	546	686	15 213	15 176	20 164	7
3239 45	FUER CHEMISCHE PRODUKTE	T	490	.A	.A	22 265	.A	.A	14
3239 50	FUER HOLZ	T	.A	1 501	1 416	.A	29 989	22 871	7
3239 80	FUER LACKIERTE ERZEUGNISSE	T	.A	.A	1 486	.A	.A	.A	13
3239 90	FUER SONSTIGE ERZEUGNISSE	ST	.A	.A	123	.A	.A	23 556	20
3239 08	ZUBEHOER, EINZEL- U. ERSATZTEILE	T	.A	4 172	2 847	.A	55 703	31 985	35
3239	INSGESAMT	T	16 147	21 210	14 513	303 928	416 111	300 237	.

13 PRODUKTION NACH GUETERARTEN UND GUETERKLASSEN - DEUTSCHLAND

MELDE- NR	ERZEUGNIS	EINHEIT	M E N G E			W E R T I N 1000 DM			ANZAHL DER BETR.
			1991 1. VJ	1991 4. VJ	1992 1. VJ	1991 1. VJ	1991 4. VJ	1992 1. VJ	
LANDMASCHINEN									
3241 11	MASCHINEN U. GERAETE FUER DIE BODENBEARBEITUNG U. -PFLEGE PFLUEGE (AUCH GESPAHN-, WEINBERG-, SCHAELE- U. KREISELPFLUEGE	T	.A	.A	2 240				
		ST	.A	.A	2 466	.A	.A	29 332	14
3241 13	KULTIVATOREN (GRUBBER) MIT FESTSTEHENDEN WERKZEUGEN	T	.A	.A	904				
		ST	.A	.A	1 218	.A	.A	5 221	13
3241 14	VERTIKAL ROTIERENDE BODENBEAR- BEITUNGSGERAETE FUER ZAPF- WELLENANTRIEB	T	.A	1 120	1 144				
		ST	.A	995	1 558	.A	16 471	18 704	12
3241 16	HORIZONTAL ROTIERENDE BODENBEAR- BEITUNGSGERAETE FUER ZAPFWEL- LENANTRIEB	T	1 508	463	880				
		ST	2 683	847	1 369	14 618	4 784	9 247	5
3241 17	EGGEN	T	.A	.A	.A				
3241 18	VIELFACHGERAETE	ST	.A	.A	.A	.A	.A	.A	12
3241 19	SONST. MASCHINEN	T	.A	1 527	.A	.A	3 017	.A	8
			.A	.A	.A	.A	.A	.A	14
3241 21	MASCHINEN U. GERAETE ZUM SAEEN UND PFLANZEN DRILLMASCHINEN (OHNE EINZEL- KORNDRIILLGERAETE U. HANDDRILL- MASCHINEN)	T	.A	.A	.A				
		ST	.A	.A	.A	.A	.A	.A	9
3241 23	EINZELKORNDRIILLGERAETE	T	1 376	576	1 036				
		ST	7 135	1 235	5 190	25 041	9 953	16 636	7
3241 27	ANDERE MASCHINEN U. GERAETE	T	.A	135	.A	.A	1 982	.A	9
3241 31	MASCHINEN UND GERAETE ZUM DUENGEN DUENGERSTREUER FUER KUNSTDUENGER	T	.A	.A	2 060				
		ST	.A	.A	7 393	.A	.A	30 548	8
3241 33	FUER STALL- U. ANDEREN DUENGER	T	1 302	868	1 271				
		ST	1 074	541	914	9 101	5 956	8 296	9
3241 35	JAUCHE- U. GUELLEPUMPEN	T	110	.A	.A				
		ST	605	.A	.A	1 415	.A	.A	6
3241 39	SONST. MASCHINEN U. GERAETE	T	587	265	.A	5 118	2 621	.A	8
3241 40	MASCHINEN U. GERAETE FUER DEN PFLANZENSCHUTZ	T	.A	.A	.A	.A	.A	.A	12
3241 51	MASCHINEN U. GERAETE FUER DIE ERNTE ERNTEMASCHINEN FUER HALMGUT SCHLEPPERMAEHWERKE (FINGER- BALKEN UND KREISELMAEHWERKE)	T	.A	1 531	2 837				
		ST	.A	3 508	6 092	.A	16 458	27 686	14
3241 52	ZETT- U. RECHWENDER	T	.A	1 436	2 836				
		ST	.A	2 719	5 306	.A	12 342	26 496	6
3241 54	FELDHAECKSLER	T	.A	.A	.A				
		ST	.A	.A	.A	.A	.A	.A	6
3241 55	MAEHDRRESCHER	T	.A	.A	.A				
		ST	.A	.A	.A	.A	.A	.A	5
3241 58	SONSTIGE ERNTEMASCHINEN F. HALMGUT	T	9 342	10 017	14 421	88 121	89 954	139 389	15
3241 61	ERNTEMASCHINEN FUER HACK- U. SONST. FELDFRUECHTE KARTOFFELERNTEMASCHINEN	T	.A	.A	.A				
		ST	.A	.A	.A	.A	.A	.A	2
3241 62	ZUCKERRUEBENERNTEMASCHINEN	T	.A	.A	.A				
		ST	.A	.A	.A	.A	.A	.A	4
3241 69	ERNTEMASCHINEN FUER SONST. FELDFRUECHTE	T	.A	.A	.A	.A	.A	.A	9
3241 77	MASCHINEN ZUM DRESCHEN, SORTIEREN U. AUFBEREITEN LANDWIRTSCHAFT- LICHER ERZEUGNISSE NACH DER ERNTE PRESSEN FUER WEIN U. OBST MASCHINEN U. GERAETE ZUM DRESCHEN, SORTIEREN U. AUFBEREITEN A.N.G.	T	75	120	.A	2 432	3 464	.A	6
		ST	.A	.A	2 543	.A	.A	39 327	12
3241 81	MASCHINEN U. GERAETE FUER DIE TIERHALTUNG FUER DIE FUTTERBEREITUNG SCHROT-, QUETSCH- U. MAHL- MUEHLEN	T	52	50	52				
		ST	422	486	479	1 315	1 415	1 412	6
3241 82	MAHL- U. MISCHANLAGEN, KOM- BINIERT	T	89	144	154				
		ST	73	111	114	1 391	2 244	2 287	5
3241 85	RUEBENSCHNEIDER MIT U. OHNE REINIGER, RUEBENMUEHLEN U.A. FUTTERBEREITER FUER FEINZER- KLEINERUNG	T	.A	.A	.A				
		ST	.A	.A	.A	.A	.A	.A	2
3241 86	SONST. MASCHINEN	T	.A	.A	.A	.A	.A	.A	5
3241 87	MASCHINEN U. GERAETE ZUM FUEETERN U. TRAENKEN MASCHINEN U. GERAETE FUER DIE GARTEN- U. LANDSCHAFTSPFLEGE RASENMAEHER	T	.A	.A	3 025	.A	.A	25 967	14
		ST	.A	.A	.A	.A	.A	.A	
3241 91	MIT ELEKTROMOTORISCHEM ANTRIEB	T	.A	.A	.A	.A	.A	.A	
		ST	.A	.A	.A	.A	.A	.A	

13 PRODUKTION NACH GUETERARTEN UND GUETERKLASSEN - DEUTSCHLAND

MELDE- NR	ERZEUGNIS	EINHEIT	M E N G E			W E R T I N 1000 DM			ANZAHL DER BETR.
			1991 1. VJ	1991 4. VJ	1992 1. VJ	1991 1. VJ	1991 4. VJ	1992 1. VJ	1992 1. VJ
3241 92	MIT VERBRENNUNGSMOTOR. ANTRIEB	T	.A	.A	.A				
3241 93	EINACHSSCHLEPPER U. EINACHSIGE MOTORGERAETE	ST	.A	.A	.A	.A	.A	.A	14
3241 97	ZERKLEINERUNGSMASCHINEN FUER PFLANZENRESTE	T	438	325	427				
		ST	6 427	4 533	6 100	16 820	13 221	14 988	7
3241 99	SONSTIGE LANDMASCHINEN	T	875	552	975				
3241 09	ZUBEHOER, EINZEL- U. ERSATZTEILE	ST	16 899	8 683	17 785	7 620	6 886	11 550	6
3241	INSGESAMT	T	.A	.A	.A	.A	.A	.A	19
		T	37 593	27 889	32 323	288 645	202 190	261 499	124
		.	123 439	93 165	118 211	1 274 355	985 028	1 304 336	.
	LANDWIRTSCHAFTLICHE FOERDER- U. TRANSPORTMITTEL								
3242 12	FOERDERMITTEL HOEHENFOERDERER	T	610	682	583				
		ST	318	267	224	2 087	1 710	1 384	5
3242 13	GREIFERAUFZUEGE FUER HEU U. GETREIDE	T	682	438	612				
		ST	235	171	186	5 448	3 984	4 757	7
3242 14	SCHLEPPERANBAU- U. -ANHAENGE- LADER	T	.A	.A	.A				
		ST	.A	.A	.A	.A	.A	.A	7
3242 16	ENTMISTUNGSANLAGEN MECHANISCH- AUTOMATISCHE DUNGRAEUMANLAGEN	T	.A	708	651				
		ST	.A	487	415	.A	4 248	3 876	7
3242 17	FOERDERGEBLAESE FUER HEU, STROH, GARBEN U. SPREU 1)	T							
		ST							2
3242 18	KOERNERGEBLAESE 2)	T	53	43	44				
		ST	191	160	157	708	684	628	2
3242 19	SONST. FOERDERMITTEL	T	1 755	.A	.A	13 599	.A	.A	12
3242 51	LANDWIRTSCHAFTLICHE LADEWAGEN MIT ODER OHNE BE- U. ENTLADE- VORRICHTUNGEN U. SPEZIALAUF- BAUTEN	T	9 766	3 235	5 409				
		ST	4 176	1 467	2 232	79 322	27 448	47 567	13
3242 09	ZUBEHOER, EINZEL- U. ERSATZTEILE	T	1 276	1 371	.A	9 605	9 927	.A	15
3242	INSGESAMT	T	16 083	10 274	10 690	129 798	87 807	93 031	.
					
3243 13	MILCHWIRTSCHAFTLICHE MASCHINEN MASCHINEN, ANLAGEN U. GERAETE ZUR MILCHGEWINNUNG U. -KUEHLUNG	T	1 544	1 207	.A	38 827	33 478	.A	8
3243 90	SONST. MASCHINEN	T	.A	.A	.A	.A	.A	.A	14
3243 09	ZUBEHOER, EINZEL- U. ERSATZTEILE	T	1 478	.A	1 490	21 810	.A	21 645	17
3243	INSGESAMT	T	4 786	5 495	4 584	120 076	144 763	104 962	.
	ACKERSCHLEPPER (RAD- U. RAUPENSCHLEPPER) BIS 18 KW 3)	T							
3244 51		ST							3
3244 52	UEBER 18 BIS 25 KW 4)	T	99	264	173				
		ST	151	384	356	2 704	7 252	4 848	2
3244 53	UEBER 25 BIS 37 KW	T	5 123	.A	.A				
		ST	1 829	.A	.A	66 559	.A	.A	11
3244 54	UEBER 37 BIS 59 KW	T	17 925	13 791	15 132				
		ST	6 136	4 346	4 891	240 172	196 191	214 382	5
3244 55	UEBER 59 BIS 75 KW	T	.A	30 061	26 608				
		ST	.A	7 135	6 455	.A	412 063	381 419	7
3244 57	UEBER 75 BIS 90 KW	T	5 329	5 696	4 745				
		ST	.A	1 194	984	.A	94 252	76 345	5
3244 58	UEBER 90 KW	T	5 022	6 533	4 824				
		ST	1 016	1 190	885	97 188	132 043	101 158	5
3244 08	ZUBEHOER, EINZEL- U. ERSATZTEILE	T	11 936	.A	15 011	147 221	.A	141 619	39
3244	INSGESAMT	T	74 689	73 076	70 332	1 040 258	1 000 670	975 353	.
					
	NAHRUNGSMITTELMASCHINEN								
3245 12	MASCHINEN U. APPARATE FUER DIE OBST- U. GEMUESEVERARBEITUNG	T	2 094	.A	.A	36 137	.A	.A	22
3245 15	MASCHINEN U. APPARATE FUER DIE HERSTELLUNG VON FEINKOST- ERZEUGNISSEN U.	T	.A	.A	.A	.A	.A	.A	8
3245 17	FISCHVERARBEITUNGSMASCHINEN MASCHINEN U. APPARATE FUER DIE TROCKENMILCH- U. KAESEHER- STELLUNG	T	.A	.A	.A	.A	.A	.A	10
	MASCHINEN U. ANLAGEN ZUR HERSTEL- LUNG VON GRUNDNAHRUNGS- U. FUTTER- MITTELN	T	.A	.A	.A	.A	.A	.A	14
3245 21	MAHLMUELLEREIMASCHINEN U. -AN- LAGEN	T	.A	.A	.A	.A	.A	.A	5
3245 22	SCHAELEMUELLEREIMASCHINEN U. -AN- LAGEN	T	.A	.A	.A	.A	.A	.A	15
3245 23	MASCHINEN U. ANLAGEN ZUR HER- STELLUNG VON ZUCKER	T	.A	.A	.A	.A	.A	.A	12
3245 24	MASCHINEN U. ANLAGEN FUER DIE SPEISEOEL- U. SPEISEFETTER- STELLUNG	T	.A	.A	.A	.A	.A	.A	8
3245 26	MASCHINEN U. ANLAGEN FUER DIE GEWERBL. KRAFTFUTTERHERSTELLUNG	T	.A	.A	.A	.A	.A	.A	
3245 27	HILFSMASCHINEN FUER DIE HERSTEL- LUNG VON GRUNDNAHRUNGS- U. FUT- TERMITTELN	T	2 543	3 677	1 505	16 739	31 015	11 534	13
3245 29	ZUBEHOER, EINZEL- U. ERSATZTEILE	T	1 364	1 352	1 140	22 637	23 468	22 405	32

1) IN MELDENUMMER 3242 18 ENTHALTEN. - 2) ENTHAELT AUCH DIE MELDENUMMER 3242 17. - 3) IN MELDENUMMER 3244 52 ENTHALTEN. - 4) ENT-
HAELT AUCH DIE MELDENUMMER 3244 51.

13 PRODUKTION NACH GUETERARTEN UND GUETERKLASSEN - DEUTSCHLAND

MELDE- NR	ERZEUGNIS	EINHEIT	M E N G E			W E R T I N 1000 D M			ANZAHL DER BETR.
			1991 1. VJ	1991 4. VJ	1992 1. VJ	1991 1. VJ	1991 4. VJ	1992 1. VJ	1992 1. VJ
	MASCHINEN, ANLAGEN U. OFEN FÜR DIE HERSTELLUNG VON BACKWAREN, KONFITUREIERZEUGNISSEN, TEIG- U. DAUERBACKWAREN								
3245 31	TEIGKNET- U. -MISCHMASCHINEN, RUEHR- U. SCHLAGMASCHINEN	T ST	608 1 220	628 1 088	546 1 061	19 649	23 417	19 394	16
3245 32	TEIGTEIL- U. TEIGWIRKMASCHINEN (RUND U. LANG; AUCH KOMB.)	T ST	461 726	615 1 031	.A .A	17 845	25 150	.A	11
3245 33	BROETCHENHERSTELLUNGSANLAGEN	T ST	.A .A	211 276	133 207	.A	15 771	9 791	4
3245 34	ETAGENBACKOFEN U. BACKSCHRAENKE FÜR DISKONTINUIERLICHES BACKEN	T ST	2 424 2 523	5 745 3 423	3 767 2 842	51 557	93 352	65 040	11
3245 35	DURCHLAUFOFEN FÜR KONTINUIER- LICHES BACKEN	T ST	.A .A	.A .A	.A .A	.A	.A	.A	5
3245 36	DAUERBACKWARENMASCHINEN, -ANLAGEN U. -OFEN	T	.A	.A	.A	.A	.A	.A	13
3245 37	MASCHINEN U. ANLAGEN ZUR HERSTEL- LUNG VON TEIGWAREN	T	.A	.A	323	.A	.A	16 369	14
3245 38	SONSTIGE BÄCKEREI- U. KONFITUREI- MASCHINEN	T	.A	.A	.A	.A	.A	.A	9
3245 39	ZUBEHÖR, EINZEL- U. ERSATZTEILE	T	414	584	469	17 501	20 195	19 846	31
	SÜßWARENHERSTELLMASCHINEN U. -ANLAGEN								
3245 42	AUFBEREITUNGS- U. ROESTANLAGEN FÜR KAKAOBOHNEN U. NÜESSE	T	.A	.A	-	.A	.A	-	-
3245 43	KAKAO- U. SCHOKOLADENHERSTELLUNGS- MASCHINEN U. -ANLAGEN	T	.A	.A	.A	.A	.A	.A	18
3245 44	BONBON-, DRAGEE- U. MOGULHER- STELLUNGSANLAGEN	T	.A	370	.A	.A	24 073	.A	8
3245 45	SONSTIGE SÜßWARENHERSTELLUNGS- MASCHINEN U. -ANLAGEN	T	.A	527	.A	.A	18 089	.A	15
3245 49	ZUBEHÖR, EINZEL- U. ERSATZTEILE	T	.A	.A	.A	.A	.A	.A	18
	FLEISCHVERARBEITUNGSMASCHINEN U. SCHLACHTHAUSANLAGEN								
3245 51	SCHLACHTHAUSANLAGEN U. -EIN- RICHTUNGEN	T	4 737	8 285	4 415	57 004	88 308	59 494	28
3245 52	FLEISCHZERLEGEMASCHINEN	T	629	891	800	14 689	17 893	16 652	7
3245 53	WURSTHERSTELLUNGSMASCHINEN	T	.A	.A	.A	.A	.A	.A	25
3245 54	RAUCHER- U. PÖKELANLAGEN	T	.A	315	261	.A	9 017	8 090	4
3245 55	SONSTIGE FLEISCHVERARBEITUNGS- MASCHINEN	T	361	594	398	16 987	27 365	20 132	13
3245 56	AUFSCHNITTSCHEIDEMASCHINEN MIT EINEM GEWICHT AB 20 KG	T	195	202	177	21 120	21 531	18 746	4
3245 59	ZUBEHÖR, EINZEL- U. ERSATZTEILE	T	.A	.A	.A	.A	.A	.A	31
3245 60	KAFFEE-, TEE- U. TABAKVERARBEI- TUNGSMASCHINEN U. -ANLAGEN	T	1 560	2 222	1 846	94 851	165 588	128 691	10
	GETRÄNKEHERSTELLUNGSMASCHINEN U. -ANLAGEN								
3245 71	GAER-, U. LAGERTANKS MIT KÜHL- EINRICHTUNGEN, WÄRMETAUSCHERN, RUEHRWERKEN U. DGL.	T	3 504	4 750	3 410	40 341	55 495	46 200	20
3245 72	MASCHINEN U. ANLAGEN FÜR DIE BIERHERSTELLUNG	T	7 669	.A	.A	71 655	.A	.A	18
3245 73	FÜR DIE HERSTELLUNG VON WEIN U. SEKT	T	.A	.A	.A	.A	.A	.A	7
3245 74	FÜR DIE HERSTELLUNG VON SPIRITU- OSEN U. SONSTIGEN ALKOHOLISCHEN GETRÄNKEN	T	.A	.A	.A	.A	.A	.A	1
3245 77	FÜR DIE HERSTELLUNG VON ALKOHOLFREIEN GETRÄNKEN	T	947	1 346	1 180	26 750	50 669	36 485	10
3245 79	ZUBEHÖR, EINZEL- U. ERSATZTEILE	T	1 616	1 894	1 842	49 283	56 959	60 545	15
3245	INSGESAMT	T	48 407	66 215	52 049	1 030 081	1 481 249	1 124 822	.
	SONSTIGE NÄHRUNGSMITTELMASCHINEN U. MASCHINEN FÜR VERWANDTE GEBIETE								
	SONSTIGE MASCHINEN U. ANLAGEN FÜR GRUNDOPERATIONEN DER NÄHRUNGSMIT- TELHERSTELLUNG								
3246 11	MISCH-, KNET- U. SIEBMASCHINEN	T ST	.A .A	.A .A	.A .A	.A	.A	.A	15
3246 15	EXTRUDER ZUR HERSTELLUNG VON NÄHRUNGSMITTELEN	T	.A	.A	-	.A	.A	-	-
	MASCHINEN U. EINRICHTUNGEN FÜR GROSSKÜCHEN U. GASTWIRTSCHAFTEN								
3246 22	GROSSKAFFEEEMASCHINEN	T	437	361	324	40 284	36 679	33 110	3
3246 23	GESCHIRRSPUELMASCHINEN	T ST	1 731 13 348	2 016 15 113	2 162 17 618	100 493	121 059	129 388	11
3246 24	GROSSKÜCHENMASCHINEN	T	412	278	.A	18 843	15 042	.A	12

13 PRODUKTION NACH GUETERARTEN UND GUETERKLASSEN - DEUTSCHLAND

MELDE- NR	ERZEUGNIS	EINHEIT	M E N G E			W E R T I N 1000 DM			ANZAHL DER BETR.
			1991 1. VJ	1991 4. VJ	1992 1. VJ	1991 1. VJ	1991 4. VJ	1992 1. VJ	1992 1. VJ
	MASCHINEN FUER DIE PHARMAZEUTISCHE U. KOSMETISCHE INDUSTRIE, MASCHINEN FUER DIE HERSTELLUNG VON FARBEN, SEIFEN U. KERZEN								
3246 51	FARBENHERSTELLUNGSMASCHINEN	T	349	302	314	10 966	11 610	11 011	4
3246 55	KOMPRIERMASCHINEN	T	367	942	489	20 191	33 061	17 504	6
3246 58	SONST. MASCHINEN FUER DIE PHARMAZEUTISCHE U. KOSMETI- SCHE INDUSTRIE	T	.A	.A	.A	.A	.A	.A	23
3246 70	MASCHINEN U. ANLAGEN FUER DIE VER- WERTUNG VON RESTSTOFFEN BEI DER NAHRUNGSMITTELPRODUKTION Z.B. MASCHINEN U. ANLAGEN FUER DIE VERWERTUNG VON FISCHMEHL U. -DEL, TRESTER, MOLKE ETC.	T	.A	.A	.A	.A	.A	.A	1
3246 90	SONSTIGE NAHRUNGSMITTELMASCHINEN Z.B. SCHNITTANLAGEN	T	525	.A	.A	21 168	.A	.A	15
3246 09	ZUBEHOER, EINZEL- U. ERSATZTEILE	T	3 954	4 518	4 133	111 907	125 516	126 720	80
3246	INSGESAMT	T	9 164	10 948	9 494	380 985	456 888	414 372	.
	VERPACKUNGSMASCHINEN								
3247 15	MASCHINEN FUER DIE HERSTELLUNG VON BLECHPACKUNGEN ABFUELL-, VERSCHLISS-, EIN- SCHLAG- U. EINWICKELMASCHINEN	T	.A	.A	.A	.A	.A	.A	9
3247 24	ABFUELLMASCHINEN FUER FESTE STOFFE	T	977	942	884	43 147	44 558	38 888	19
3247 27	ABFUELLMASCHINEN FUER FLUESSIGE U. PASTENFORMIGE STOFFE	T	.A	807	642	.A	42 368	27 617	19
3247 28	MASCHINEN ZUM VERSCHLIESSEN VON PACKUNGEN	T	2 913	.A	3 607	80 711	.A	89 736	34
3247 29	EINSCHLAG- U. EINWICKELMASCHINEN	T	.A	1 372	921	.A	154 130	112 439	24
3247 53	FUELL- U. VERSCHLIESSMASCHINEN FUER FORMSTABILE PACKMITTEL AUS GLAS U. FEINKERAMIK	T	.A	223	212	.A	25 084	21 065	13
3247 55	FUER FORMSTABILE PACKMITTEL AUS METALL, KUNSTSTOFF U. SONST. MATERIAL	T	408	.A	.A	40 551	.A	.A	13
3247 57	FUER KARTONSCHACHTELN	T	.A	.A	.A	.A	.A	.A	18
3247 59	FUER FLEXIBLE PACKMITTEL FORM-, FUELL- U. VERSCHLIESS- MASCHINEN	T	261	223	239	27 805	21 881	25 915	11
3247 62	SCHLAUCHBEUTELMASCHINEN VERTIKAL ARBEITEND	T	50	.A	.A	6 274	.A	.A	8
3247 63	HORIZONTAL ARBEITEND	T	179	.A	.A	19 114	.A	.A	13
3247 64	SIEGELRANDBEUTELMASCHINEN	T	97	114	74	6 630	9 404	6 695	6
3247 65	TIEFZIEH-, FUELL- U. VERSCHLIESS- MASCHINEN (KALT U. WARM ARBEITEND), SKINEINSCHLAGMASCHINEN	T	1 443	.A	1 461	102 438	.A	103 195	13
3247 68	SONSTIGE FORM-, FUELL- U. VER- SCHLIESSMASCHINEN	T	234	.A	.A	25 411	.A	.A	13
3247 92	VERPACKUNGSMASCHINEN SONSTIGER ART ETIKETTIER- U. BANDUMKLEBE- MASCHINEN	T	246	249	270	27 651	28 494	30 743	13
3247 94	UMREIFUNGS- U. UMSCHNUERUNGS- MASCHINEN	T	.A	.A	.A	.A	.A	.A	9
3247 96	SAMMELPACKMASCHINEN	T	.A	.A	878	.A	.A	56 930	34
3247 98	SONSTIGE VERPACKUNGSMASCHINEN	T	449	.A	.A	22 845	.A	.A	12
3247 08	ZUBEHOER, EINZEL- U. ERSATZTEILE	T	2 192	2 417	2 332	117 404	138 008	124 358	98
3247	INSGESAMT	T	14 560	19 009	16 891	748 784	1 115 688	878 447	.
	VERPACKUNGSMASCHINEN FUER GETRAENKE U. GETRAENKEPACKUNGEN								
3248 15	MASCHINEN FUER DIE HERSTELLUNG VON BLECHPACKUNGEN FUER GETRAENKE ABFUELLMASCHINEN U. -ANLAGEN	T	.A	.A	.A	.A	.A	.A	1
3248 21	REINIGUNGS-, FUELL- U. VERSCHLIESS- MASCHINEN FUER KEGS, FAESSER, CONTAINER	T	624	912	2 439	18 359	29 902	57 266	11
3248 23	REINIGUNGS-, FUELL- U. VERSCHLIESS- MASCHINEN FUER FLASCHEN U. DOSEN	T	4 746	.A	.A	169 044	.A	.A	13
3248 25	ABFUELLANLAGEN FUER WEICHPACKUNGEN U. SONSTIGE LAMINAT-PACKUNGEN	T	103	224	150	12 266	23 713	15 408	5
3248 29	SONSTIGE MASCHINEN FUER DIE GE- TRAENKEVERPACKUNG	T	332	362	418	27 449	29 575	32 590	6
3248 40	ETIKETTIER- U. BANDUMKLEBE- MASCHINEN	T	.A	765	727	.A	60 305	53 468	12
3248 60	SAMMELPACKMASCHINEN FUER GETRAENKEPACKUNGEN	T	.A	.A	.A	.A	.A	.A	12
3248 09	ZUBEHOER, EINZEL- U. ERSATZTEILE	T	.A	.A	.A	.A	.A	.A	28
3248	INSGESAMT	T	8 667	10 588	8 975	408 453	466 852	408 145	.
	EINZELAPPARATE U. -MASCHINEN FUER DIE CHEMISCHE U. VERWANDTE INDUSTRIE								
	EINZELAPPARATE U. -MASCHINEN FUER DIE ANORGANISCHE CHEMIE								
3251 23	EINZELAPPARATE U. -MASCHINEN FUER DIE STICKSTOFF- U. KUNST- DUENGERHERSTELLUNG	T	.A	1 262	.A	.A	12 829	.A	6
3251 24	SONSTIGE EINZELAPPARATE U. -MASCH.	T	685	1 451	723	9 910	29 168	16 110	10
	EINZELAPPARATE U. -MASCHINEN FUER DIE ORGANISCHE CHEMIE								
3251 25	ZUR HERST. VON LEIM, GELA- TINE, FIRNIS, KITT U.AE.	T	159	292	96	5 798	9 355	3 909	6
3251 26	ZUR HERST. VON TECHN. FETTEN U. OELN, ZUR EXTRAKTION U. HAERTUNG	T	.A	960	.A	.A	20 516	.A	7
3251 28	SONST. EINZELAPP. U. -MASCH.	T	1 495	947	960	34 584	23 870	25 794	15

13 PRODUKTION NACH GUETERARTEN UND GUETERKLASSEN - DEUTSCHLAND

MELDE- NR	ERZEUGNIS	EINHEIT	M E N G E			W E R T I N 1000 DM			ANZAHL DER BETR.
			1991 1. VJ	1991 4. VJ	1992 1. VJ	1991 1. VJ	1991 4. VJ	1992 1. VJ	1992 1. VJ
3251 31	EINZELAPPARATE U. -MASCHINEN FUEER ALLGEM. CHEMISCHE ZNECKE EINZEL-AUTOKLAVEN	T ST	.A .A	.A .A	.A .A				6
3251 32	FILTER U. FILTERPRESSEN	T ST	3 149 91 803	3 337 97 826	2 893 110 452				39
3251 34	ZENTRIFUGEN	T ST	.A .A	.A .A	.A .A				14
3251 35	RUEHRWERKE, KNET-, MISCHE- U. ZERKLEINERUNGSMASCHINEN	T ST	1 750 3 049	2 033 2 904	.A .A				32
3251 37	EINZELAPP. ZUR WAERMEBEHAND- LUNG VON STOFFEN	T ST	2 396 1 562	.A .A	.A .A	43 725	.A	.A	23
3251 38	SONST. EINZELAPP. U. -MASCH.	T	7 126	8 612	7 130	99 550	105 861	81 429	48
3251 40	EINZELAPPARATE U. -MASCHINEN FUEER DIE GAERUNGS- U. STAERKE- INDUSTRIE	T	146	136	151	8 475	6 678	7 609	6
3251 50	EINZELAPPARATE, -EINRICHTUNGEN U. -AUFBAUTEN FUEER EXPLOSIONS- SICHERE TANKANLAGEN, SPEZIAL- EINZELAPPARATE FUEER SCHIFFS- AUSRUESTUNGEN	T	954	1 482	1 240	18 847	27 688	23 590	6
3251 60	EINZEL-WAERMEAUSTAUSCHER (SO- WEIT NICHT ZU DAMPFKESSELN GEOEREND)	T ST	3 136 9 380	4 228 25 415	4 426 28 939	58 092	78 341	82 190	49
3251 80	EINZELAPPARATE U. -MASCHINEN FUEER DIE GASERZEUGUNG	T	693	.A	.A	13 336	.A	.A	13
3251 91	EINZELAPPARATE U. -MASCHINEN FUEER DIE WASSERBEHANDLUNG AUF CHEMISCHEM U./ ODER BIO- LOGISCHEM WEGE	T	.A	.A	.A	.A	.A	.A	14
3251 96	AUF MECHANISCHEM WEGE FUEER TRINK-, BRAUCH- U. KES- SELSPEISEWASSER	T	1 298	1 517	951	22 371	29 171	27 081	14
3251 97	FUEER ABWASSER	T	1 806	2 486	2 017	34 882	57 053	48 461	25
3251 08	ZUBEHOEER, EINZEL- U. ERSATZTEILE	T	6 073	7 430	5 970	138 506	191 352	156 077	137
3251	INSGESAMT	T	33 789	42 295	34 905	702 056	918 279	737 279	.
3252 10	ANLAGEN FUEER DIE CHEMISCHE U. VERWANDTE INDUSTRIE	T	755	1 041	.A	14 371	27 404	.A	13
3252 30	FUEER DIE ANORGANISCHE CHEMIE FUEER DIE ORGANISCHE CHEMIE U. FUEER DIE GAERUNGS- U. STAERKE- INDUSTRIE	T	1 674	.A	.A	25 236	.A	.A	18
3252 51	EXPLOSIONSSICHERE TANKANLAGEN U. SPEZIAL-APPARATUREN FUEER SCHIFFSAUSRUESTUNGEN	T	10 145	14 700	17 751	77 375	110 117	108 434	22
3252 53	ZUR LAGERUNG VON BRENNBAREN FLUESSIGKEITEN U. KRAFTSTOF- FEN, GASTANKANLAGEN U. TANK- STELLENEINRICHTUNGEN	T ST	.A .A	.A .A	.A .A	.A	.A	.A	14
3252 55	TANKWAGENAUFBAUTEN OHNE FAHR- GESTELL	T	.A	.A	.A	.A	.A	.A	2
3252 60	SPEZIAL-APPARATUREN FUEER SCHIFFSAUSRUESTUNGEN	T	.A	.A	.A	.A	.A	.A	40
3252 70	WAERMEWIRTSCHAFTLICHE ANLAGEN (WAERMEAUSTAUSCHER)	T	4 502	5 142	5 274	96 777	155 544	117 878	14
3252 80	WASSERRUECKKUEHLANLAGEN MITTELS LUFT	T ST	.A .A	.A .A	.A .A	.A	.A	.A	11
3252 92	ANLAGEN FUEER DIE GASERZEUGUNG	T	397	.A	416	11 556	.A	16 722	
3252 93	ANLAGEN FUEER DIE WASSERBEHANDL. AUF CHEMISCHEM U./ ODER BIOLO- GISCHEM WEGE	T	.A	.A	.A	.A	.A	.A	29
3252 96	FUEER TRINK-, BRAUCH- U. KESSELSPEISEWASSER	T	.A	.A	.A	.A	.A	.A	19
3252 97	FUEER ABWASSER	T	2 266	.A	.A	36 644	.A	.A	18
3252	INSGESAMT	T	1 748 34 739	4 930 58 560	1 892 43 028	20 836 451 024	43 325 809 977	27 829 550 277	22 .
3253 20	OBERFLAECHEENTECHNIK MASCHINEN U. ANLAGEN FUEER DIE VOR- BEHANDLUNG VON BAUTEILEN AUS METALL U. ANDEREN WERKSTOFFEN	T	.A	.A	.A	.A	.A	.A	36
3253 31	GERAETE, MASCHINEN U. ANLAGEN ZUM BESCHICHTEN MIT LACKEN, LEIMEN U.A. SPRITZPISTOLEN, ELEKTROSTATISCHE SPRUEHPISTOLEN U. ROTATIONSZER- STAEUBER	T ST	62 62 150	73 62 000	61 54 939	12 577	12 076	11 524	9
3253 32	SPRITZGERAETE U. ELEKTROSTATISCHE SPRUEHGERAETE	T ST	134 14 576	.A .A	163 13 091	10 267	.A	11 171	11
3253 33	SPRITZ- U. SPRUEHMASCHINEN	T ST	393 277	721 382	272 271	29 505	73 780	19 668	7

13 PRODUKTION NACH GUETERARTEN UND GUETERKLASSEN - DEUTSCHLAND

MELDE- NR	ERZEUGNIS	EINHEIT	M E N G E			W E R T I N 1000 DM			ANZAHL DER BETR.
			1991 1. VJ	1991 4. VJ	1992 1. VJ	1991 1. VJ	1991 4. VJ	1992 1. VJ	
3253 35	BESCHICHTUNGSANLAGEN	T	.A	.A	3 875				
3253 36	MATERIALVERSORGUNGSEINRICHTUNGEN	ST	.A	.A	403	.A	.A	32 472	6
3253 38	SPRITZ- U. SPRUEHKABINEN U. AE.	T	53	223	67	4 016	24 454	6 202	5
		ST	5 104	.A	7 502				
3253 50	ERGAENZUNGSEINRICHTUNGEN WIE ENTLACKUNGS- U. ENTSCHICH- TUNGSANLAGEN U. AE.	T	4 631	.A	1 257	61 931	.A	71 775	36
3253 70	GERAETE U. ANLAGEN FUER DIE BE- SCHICHTUNG MIT ANORGANISCHEN STOFFEN	T	765	793	629	10 729	9 781	8 300	6
3253 80	SONSTIGE MASCHINEN U. GERAETE FUER DIE OBERFLAECHEENBEHANDLUNG	T	1 612	.A	.A	92 580	.A	.A	13
3253 08	ZUBEHOER, EINZEL- U. ERSATZTEILE	T	201	.A	.A	11 674	.A	.A	9
3253	INSGESAMT	T	532	526	507	35 328	34 044	31 618	31
		.	16 548	24 760	19 559	406 997	542 197	382 102	.
	MASCHINEN U. EINRICHTUNGEN FUER DEN BERGBAU								
3254 11	GEWINNUMSMASCHINEN FUER DEN BERGBAU UNTERTAGE	T	.A	638	1 217				
		ST	.A	1 250	1 203	.A	27 789	31 445	4
3254 19	ZUBEHOER, EINZEL- U. ERSATZ- TEILE	T	.A	.A	2 674	.A	.A	31 397	15
3254 21	STREB- U. STRECKENFOERDERMITTEL (EINSCHL. ANTRIEBE, UMKEHRSTA- TIONEN U. SONST. BESTANDTEILE)								
3254 25	FOERDERBAENDER MIT GUMMIGURT IN NORMALAUSFUEHRUNG	T	.A	.A	.A	.A	.A	.A	4
3254 27	SCHIEBENDE U. STAUENDE FOER- DERMITTEL	T	1 160	2 786	936	7 676	18 494	6 977	3
3254 29	SONST. FOERDERMITTEL	T	.A	.A	2 712	.A	.A	8 836	5
3254 33	ZUBEHOER, EINZEL- U. ERSATZT. ANDERE MASCHINEN U. EINRICHTUNGEN FUER DEN UNTERTAGEBETRIEB	T	.A	.A	.A	.A	.A	.A	24
3254 34	HAESPEL, WINDEN U. SCHRAPPER- ANLAGEN	T	1 006	.A	950	3 396	.A	2 950	5
3254 35	LADEMASCHINEN	T	.A	466	.A	.A	10 307	.A	4
3254 36	GESTEINSBOHRMASCHINEN	T	.A	7 254	3 428	.A	99 066	42 331	9
3254 39	SONSTIGE MASCHINEN	T	.A	962	815	.A	22 836	19 040	15
	ZUBEHOER, EINZEL- U. ERSATZT.	T	.A	.A	4 823	.A	.A	59 038	33
3254 41	DRUCKLUFTWERKZEUGE FUER DEN BERGBAU U. DIE INDUSTRIE DER STEINE U. ERDEN	T	.A	.A	.A	.A	.A	.A	6
3254 48	ABBAUHAMMER	T	.A	.A	.A	.A	.A	.A	
3254 49	SONST. DRUCKLUFTWERKZEUGE U. -GERAETE FUER DEN BERGBAU	T	27	21	34	3 215	2 245	3 471	6
	ZUBEHOER, EINZEL- U. ERSATZT.	T	.A	.A	.A	.A	.A	.A	12
3254 52	MASCHINEN U. EINRICHTUNGEN FUER SCHACHTFOERDERUNG, WAGENUMLAEUFE UND STRECKEN	T	559	928	335	5 344	12 154	8 090	5
3254 58	FOERDERMASCHINEN	T	903	2 213	861	5 558	11 605	4 950	5
3254 59	FUELLORTEINRICHTUNGEN	T	1 646	.A	.A	10 421	.A	.A	14
3254 62	ZUBEHOER, EINZEL- U. ERSATZT. FOERDER- U. GEWINNUMSGERAETE FUER DEN TAGEBAU	T							
3254 69	SPEZIALBAGGER SOWIE SONSTIGE FOERDER- U. GEWINNUMSGERAETE FUER DEN TAGEBAU 1)	T	29 581	8 068	5 274	323 938	87 619	49 853	5
	ZUBEHOER, EINZEL- U. ERSATZT. 2)	T							9
3254 72	MASCHINEN U. EINRICHTUNGEN ZUR AUFBEREITUNG VON ERZEN, KOHLE, KOKS, TORF ETC.	T							
3254 78	AUFBEREITUNGSMASCHINEN U. -AN- LAGEN FUER	T	1 124	2 031	451	16 212	22 715	7 821	4
3254 79	STEINKOEHLE U. KOKS	T	.A	.A	.A	.A	.A	.A	9
3254 80	ERZE, BRAUNKOEHLE, TORF U. AE.	T	1 922	1 646	1 209	26 798	22 426	18 434	25
	ZUBEHOER, EINZEL- U. ERSATZTEILE	T							
	KOKEREIMASCHINEN (EINSCHL. ZU- BEHOER, EINZEL- U. ERSATZT.)	T	210	1 529	247	6 317	33 443	6 587	3
3254 91	TIEFBOHR- U. ERDOELFOERDERGE- RAETE U. -ANLAGEN	T	4 027	.A	10 435	33 077	.A	64 582	9
3254 94	TIEFBOHRGERAETE U. -ANLAGEN ERDOELFOERDERGERAETE U. -AN- LAGEN 3)	T							1
3254 96	SPUELPUMPEN FUER TIEFBOHRAN- LAGEN, TIEFPUMPEN FUER DIE ERDOELFOERDERUNG 4)	T	314	214	229	31 056	21 178	23 045	1
3254 99	ZUBEHOER, EINZEL- U. ERSATZT.	T	2 598	.A	.A	29 870	.A	.A	18
3254	INSGESAMT	T	76 010	66 637	51 778	809 576	710 369	540 744	.
	KRANE, VERLADEBRUECKEN								
3255 21	KRAFTBETRIEBENE KRANE	T	2 760	3 568	2 098				
	HAENGEKRANE	ST	494	617	320	21 522	27 255	14 765	19
3255 22	BRUECKENKRANE MIT OFFENEN WIND- WERKEN	T	2 766	.A	.A				
		ST	88	.A	.A	33 246	.A	.A	8
3255 24	BRUECKENKRANE MIT ELEKTROZUG- LAUFKATZEN	T	4 348	.A	.A				
3255 25	EINTRAEGER-BRUECKENKRANE	ST	1 118	.A	.A	41 390	.A	.A	20
	MEHRTRAEGER-BRUECKENKRANE	T	4 409	4 154	5 008				
		ST	292	251	306	38 098	36 310	44 213	19

1) IN MELDENUMMER 3254 69 ENTHALTEN. - 2) ENTHAELT AUCH DIE MELDENUMMER 3254 62. - 3) IN MELDENUMMER 3254 96 ENTHALTEN. - 4) ENT-
HAELT AUCH DIE MELDENUMMER 3254 94.

13 PRODUKTION NACH GUETERARTEN UND GUETERKLASSEN - DEUTSCHLAND

MELDE- NR	ERZEUGNIS	EINHEIT	M E N G E			W E R T I N 1000 DM			ANZAHL DER BETR.
			1991 1. VJ	1991 4. VJ	1992 1. VJ	1991 1. VJ	1991 4. VJ	1992 1. VJ	1992 1. VJ
3255 35	VERLADEBRUECKEN, CONTAINERKRANE, PORTAL- U. HALBPORTALKRANE	T	.A	.A	.A	.A	.A	.A	6
3255 41	DREHKRANE	T	.A	.A	.A	.A	.A	.A	10
3255 43	PORTAL- U. HALBPORTALDREHKRANE	ST	.A	.A	.A	.A	.A	.A	9
3255 45	SAEULENSCHWENK- U. WANDSCHWENK- KRANE	T	3 283	.A	.A	18 289	.A	.A	13
3255 47	FAHRZEUGKRANE (MOBIL- U. AUTO- KRANE)	ST	1 774	.A	.A	346 452	559 679	314 880	11
3255 50	LKW-LADEKRANE ZUM BE- U. ENTLA- DEN DER EIGENEN LADEFLAECHE	T	21 483	32 614	19 255	446	559 679	314 880	5
3255 50	ANDERE NICHT GENANNT KRANE	ST	798	709	446	346 452	559 679	314 880	12
3255 60	WIE BORD-, OFFSHORE-, DOCKKRANE	T	.A	.A	.A	.A	.A	.A	11
3255 60	HANDBETRIEBENE KRANE	T	.A	1 830	.A	.A	23 460	.A	5
3255 71	SCHUETTIGUT- U. STUECKGUTGREIFER FUER KRANE U. A. HEBEZEUGE (SCHUETTIGUTGREIFER 1)	T	929	845	748	5 954	5 957	5 136	5
3255 75	STUECKGUTGREIFER U. -HEBER 2)	ST	1 134	1 206	1 234				5
3255 08	ZUBEHOER, EINZEL- U. ERSATZTEILE	T	3 339	3 650	3 622	14 477	16 023	15 861	15
3255	INSGESAMT	T	9 364	9 592	8 896	111 519	99 959	112 275	72
		T	58 540	77 439	59 153	732 658	981 288	712 674	.
	SERIENHEBEZEUGE, GERAETE ZUR REGAL- BEDIENUNG U. AE.
3256 10	KETTENHEBEZEUGE, HANDBETRIEBEN	T	.A	.A	.A	.A	.A	.A	4
3256 20	SEILHEBEZEUGE, HANDBETRIEBEN	ST	.A	.A	.A	.A	.A	.A	12
3256 31	SEILWINDEN, MOTORISCH BETRIEBEN ELEKTROMONTAGEWINDEN (EINSCHL. MEHRTROMMELWINDEN)	T	18 641	17 804	22 548	4 652	4 502	5 383	7
3256 39	SONSTIGE MOTORISCH BETRIEBENE SEIL- WINDEN	ST	.A	.A	.A	.A	.A	.A	13
3256 51	DECK-(SCHIFFS-)HILFSMASCHINEN RUDERMASCHINEN U. -ANLAGEN	T	937	1 733	1 767	25 981	38 948	38 328	8
3256 53	ANKER- U. VERHOLWINDEN U. SPILLE	ST	2 328	2 842	2 830	11 064	17 946	8 653	6
3256 58	SONSTIGE DECKHILFSMASCHINEN	T	.A	.A	.A	.A	.A	.A	4
3256 60	GERAETE ZUR REGALBEDIENUNG	ST	.A	.A	.A	.A	.A	.A	12
3256 72	HEBEGERAETE U. -BUEHNEN LADEBORDWAENDE, UEBERLADE- BRUECKEN	T	.A	.A	.A	.A	.A	.A	10
3256 74	INDUSTRIEHEBEBUEHNEN, -HUBTISCHE	ST	.A	.A	.A	.A	.A	.A	21
3256 77	HUBARBEITSBUEHNEN	T	1 194	1 316	1 304	18 794	21 903	21 660	14
3256 78	FAHRZEUGWARTUNGSBUEHNEN	ST	253	284	272	32 392	.A	.A	10
3256 79	KRAFTBETRIEBENE HEBEBOECKE U. ANDERE KRAFTBETRIEBENE HEBE- GERAETE	T	3 965	.A	.A	.A	.A	.A	23
3256 81	ELEKTROZUEGE, DRUCKLUFTHEBEZEUGE ELEKTROKETTENZUEGE, -KETTEN- ZUGLAUFKATZEN	ST	4 735	.A	.A	.A	.A	.A	4
3256 83	ELEKTROSEILZUEGE, -SEILZUG- LAUFKATZEN	T	.A	.A	.A	.A	.A	.A	5
3256 89	DRUCKLUFTZUEGE U. -KATZEN, -ZYLINDERHEBEZEUGE	ST	2 133	1 786	2 023	49 413	40 862	45 679	4
3256 92	ANDERE SERIENHEBEZEUGE SCHRAUBEN-, SCHRAUBENSCHLITTEN- WINDEN, SPINDELHEBEOECKE, SPIN- DELKIPPEINRICHTUNGEN, LOKOMOTIV- U. WAGENHEBEOECKE, MECHANISCHE AUTORANGIER- U. -HOCHHEBER SOWIE ANDERE SPINDELHEBEZEUGE	T	5 311	4 205	4 844	5 181	6 161	4 917	10
3256 94	ZAHNSTANGEN-, GLEISHEBEWINDEN, ZAHNSTANGEN- KIPPEINRICHTUNGEN, SCHLEUSENWINDEN U. AE.	ST	524	535	421	5 181	6 161	4 917	2
3256 98	SONSTIGE SERIENHEBEZEUGE U. -GERAETE	T	542	605	475	5 181	6 161	4 917	13
3256 08	ZUBEHOER, EINZEL- U. ERSATZTEILE	T	.A	.A	.A	.A	.A	.A	63
3256	INSGESAMT	T	6 479	6 374	7 150	97 996	91 099	76 061	.
		T	43 110	44 827	40 668	518 917	516 338	487 043	.

1) IN MELDENUMMER 3255 75 ENTHALTEN. - 2) ENTHAELT AUCH DIE MELDENUMMER 3255 71.

13 PRODUKTION NACH GUETERARTEN UND GUETERKLASSEN - DEUTSCHLAND

MELDE- NR	ERZEUGNIS	EINHEIT	M E N G E			W E R T I N 1000 DM			ANZAHL DER BETR.
			1991 1. VJ	1991 4. VJ	1992 1. VJ	1991 1. VJ	1991 4. VJ	1992 1. VJ	
FLURFOERDERZEUGE									
GABELSTAPLER (LASTAUFNAHME FREI- TRAGEND)									
3257 11	MIT BATTERIEELEKTRISCHEM FAHR- U. HUBANTRIEB	T ST	.A .A	.A .A	.A .A				
3257 15	MIT VERBRENNUNGSMOTORISCHEM FAHR- U. HUBANTRIEB	T ST	.A .A	26 227 5 703	21 261 4 931	.A	.A	.A	22
HUBWAGEN (LASTAUFNAHME RADUNTER- STUETZT)									
3257 43	OHNE MOTORISCHEN FAHRANTRIEB	T ST	2 870 33 610	2 395 26 404	2 695 31 066				
	MIT MOTORISCHEM FAHR- U. HUBANTRIEB					25 782	19 810	22 546	11
3257 44	HOCHHUBWAGEN	T ST	.A .A	5 588 3 011	3 982 2 907		75 961	63 112	15
3257 47	NIEDERHUBWAGEN	T ST	3 228 3 888	3 717 4 100	3 144 3 482				
						45 780	52 673	43 171	7
KRAFTKARREN									
MIT BATTERIEELEKTRISCHEM AN- TRIEB									
3257 71	PLATTFORMWAGEN (AUCH ELEK- TROKARREN)	T ST	.A .A	.A .A	.A .A				
3257 72	ZUGWAGEN (INDUSTRIESCHLEP- PER, AUCH WAGGONSCHIEBER U. RANGIERSCHLEPPER)	T ST	.A .A	.A .A	.A .A	.A	.A	.A	3
3257 75	MIT VERBRENNUNGSMOTORISCHEM ANTRIEB (PLATTFORMWAGEN, ZUGWAGEN U.A.)	T ST	.A .A	.A .A	.A .A	.A	.A	.A	4
3257 80	FAHRERLOSE TRANSPORTSYSTEME	T ST	294 75	723 110	511 80	6 357 .A	17 341 .A	11 141 .A	6 4
3257 90	SONST. FLURFOERDERZEUGE	T ST	.A .A	.A .A	.A .A	.A	.A	.A	7 4
3257 09	ZUBEHOER, EINZEL- U. ERSATZTEILE	T	14 141	14 249	14 700	187 605	191 979	198 670	56
3257	INSGESAMT	T	68 238	80 076	66 039				
						806 401	938 437	788 558	.
STETIGFOERDERER, GLEIS- U. DRAHT- SEILFOERDERER									
STETIGFOERDERER FUER SCHUETTGUT									
BANDFOERDERER MIT GUMMI-, TEX- TIL-, KUNSTSTOFF- ODER DRAHT- GEWEBEN BZW. STAHLBAENDERN									
3258 11	ORTSFEST U. RUECKBAR	T	9 433	12 782	11 338	72 392	93 141	73 142	55
3258 12	FAHRBAR U. TRAGBAR	T	.A	.A	.A	.A	.A	.A	4
3258 13	GLIEDERBAND-, PLATTENBAND-, TROG- BAND- U. KASTENBANDFOERDERER	T	.A	6 721	9 776	.A	46 909	62 704	22
3258 14	BECHERWERKE MIT FESTEN BE- CHERN, PENDELBECHERWERKE (EINSCHL. ZUBRINGER, SCHAUF- LER U.A.)	T	2 073	2 143	2 001	13 499	12 774	12 549	16
3258 15	TROGKETTEN- U. KRATZERFOERDERER	T	2 235	3 187	2 892	19 218	26 614	25 987	33
3258 16	SCHNECKEN- U. SCHNECKENROHR- FOERDERER	T	3 942	3 929	3 536	26 671	25 081	20 562	36
3258 17	SCHWINGFOERDERER, SCHUETTEL- RUTSCHEN, SCHWING-, WENDELSCHWINGRINNEN	T	1 845	1 880	1 743	42 843	44 391	40 603	21
3258 19	SONST. STETIGFOERDERER FUER SCHUETTGUT	T	.A	.A	.A	.A	.A	.A	21
STETIGFOERDERER FUER STUECKGUT									
BANDFOERDERER MIT GUMMI-, TEX- TIL-, KUNSTSTOFF-, DRAHTGUR- TEN U. STAHLBAENDERN									
3258 52	EINSCHIENENHAENGEBAHNEN	T	.A	15 880	.A	.A	231 669	.A	60
3258 53	KREIS-, SCHLEPPKREISFOERDERER (OHNE UNTERFLURFOERDERER)	T	2 414	.A	.A	26 408	.A	.A	15
3258 54	SCHLEPPKETTENFOERDERER (AUCH GLEITKETTENFOERDERER U.AE.)	T	4 541	.A	.A	65 239	.A	.A	16
3258 55	WANDER- U. FLIESSARBEITSTI- SCHE FUER FLIESSARBEIT U. MONTAGE	T	.A	.A	.A	.A	.A	.A	14
3258 56	ROLLEN-, ROELLCHENBAHNEN, ROELL- CHENLEISTEN, KUGELTISCHE U. AE.	T	440	.A	.A	11 816	.A	.A	11
3258 57	PALETTIERMASCHINEN	T	.A	.A	.A	.A	.A	.A	51
3258 59	SONSTIGE STETIGFOERDERER FUER STUECKGUT	T	.A	.A	1 014	.A	.A	33 566	17
3258 70	PNEUMATISCHE STETIGFOERDERER FUER SCHUETTGUT	T	5 938	7 197	6 468	107 577	145 512	123 040	63
3258 90	GLEIS- U. DRAHTSEILFOERDERER	T	.A	.A	.A	.A	.A	.A	12
3258 08	ZUBEHOER, EINZEL- U. ERSATZTEILE	T	10 084	12 455	12 609	100 759	128 286	121 796	121
3258	INSGESAMT	T	74 448	108 290	89 736	853 397	1 321 317	944 780	.
AUFZUEGE, FAHRTREPPEN U. FAHRSTEIGE									
ELEKTRISCHE PERSONENAUFZUEGE ALS SEILAUFZUEGE ZUR BEFOERDE- RUNG VON PERSONEN									
3259 10		T ST	8 253 1 297	.A .A	.A .A				
3259 21	ELEKTRISCHE LASTENAUFZUEGE ALS SEILAUFZUEGE ZUR BEFOERDERUNG VON GUETERN	T ST	2 055 201	2 346 182	.A .A	101 418	.A	.A	42
						19 752	20 526	.A	22

13 PRODUKTION NACH GUETERARTEN UND GUETERKLASSEN - DEUTSCHLAND

MELDE- NR	ERZEUGNIS	EINHEIT	M E N G E			W E R T I N 1000 DM			ANZAHL DER BETR.
			1991 1. VJ	1991 4. VJ	1992 1. VJ	1991 1. VJ	1991 4. VJ	1992 1. VJ	1992 1. VJ
3259 22	GUETERAUFZUEGE U.AE. ALS SEIL-, STUETZKETTEN-, SPINDEL-, ZAHN- STANGEN- U.A. AUFZUEGE	T ST	.A .A	562 163	358 118	.A	5 784	4 020	5
3259 25	KLEINGUETERAUFZUEGE ALS SEIL- AUFZUEGE BIS 300 KG TRAGFAE- HIGKEIT	T ST	.A .A	.A .A	.A .A	.A	.A	.A	20
3259 33	HYDRAULISCHE PERSONENAUFZUEGE ZUR BEFOERDERUNG VON PERSONEN ODER PERSONEN U. GUETERN	T ST	8 952 1 362	.A .A	.A .A	77 250	.A	.A	46
3259 41	HYDRAULISCHE LASTENAUFZUEGE ZUR BEFOERDERUNG VON GUETERN	T ST	.A .A	1 825 367	.A .A	.A	22 664	.A	22
3259 43	HYDRAULISCHE GUETERAUFZUEGE	T ST	146 44	.A .A	102 30	1 386	.A	1 147	8
3259 50	FAHRTREPPEN U. FAHRSTEIGE	T ST	.A .A	.A .A	.A .A	.A	.A	.A	5
3259 60	FASSADENAUFZUEGE (MOTORBETRIEBENE ARBEITSBUEHNEN FUER GEBAEUDE) 1)	T ST	.A .A	.A .A	.A .A	.A	.A	.A	2
3259 70	SONST. AUFZUEGE 2)	T ST	.A .A	.A .A	.A .A	.A	.A	.A	3
3259 08	ZUBEHOER, EINZEL- U. ERSATZTEILE	T	10 746	12 503	.A	133 155	163 056	.A	44
3259	INSGESAMT	T	38 158	57 248	38 325	439 428	603 573	450 218	.
PAPIER- U. DRUCKEREIMASCHINEN									
3261 11	MASCHINEN U. APPARATE ZUR HERSTEL- LUNG U. AUFBEREITUNG VON HOLZ- SCHLIFF U. ZELLSTOFF	T	2 571	.A	.A	90 935	.A	.A	7
3261 17	MASCHINEN U. APP. FUER DIE HER- STELLUNG VON PAPIER, KARTON U. PAPPE	T	.A	.A	.A	.A	.A	.A	21
3261 35	PAPIERZURICHTUNGSMASCHINEN ROLLENSCHNEIDE- U. -WICKELMA- SCHINEN	T	.A	2 679	.A	.A	126 555	.A	13
3261 36	LAENGS- U. QUERSCHNEIDER	T	1 588	1 902	1 349	78 265	97 726	64 016	9
3261 38	SONSTIGE MASCHINEN U. APPARATE ZUM ZURICHTEN U. FERTIGSTELLEN VON PAPIER U. PAPPE	T	1 231	.A	.A	96 752	.A	.A	11
	SCHNEIDEMASCHINEN, MASCHINEN FUER DIE BUCHBINDEREI								
3261 41	SCHNEIDEMASCHINEN	T	.A	.A	.A	.A	.A	.A	11
3261 42	SCHNELLSCHNEIDER	T	.A	.A	.A	.A	.A	.A	6
3261 44	MASCHINEN FUER DIE BUCHBINDEREI	T	.A	.A	.A	.A	.A	.A	8
3261 45	BOGENFALZMASCHINEN	T	.A	.A	.A	.A	.A	.A	8
3261 47	ZUSAMMENTRAGMASCHINEN	T	.A	.A	.A	.A	.A	.A	5
3261 48	HEFT- U. KLEBEHEFTMASCHINEN	T	.A	.A	.A	.A	.A	.A	10
	ANDERE MASCHINEN FUER DIE BUCHBINDEREI	T	.A	.A	620	.A	.A	26 535	
	ANDERE PAPIERVERARBEITUNGSMA- SCHINEN								
3261 53	MASCHINEN FUER DIE HERST. VON BRIEFUMSCHLAEGERN, PAPIERTUE- TEN, -BEUTELN U. -SAECKEN	T	1 002	1 755	676	65 633	130 564	43 815	15
3261 54	MASCHINEN FUER DIE HERST. VON KARTONAGEN	T	.A	.A	.A	.A	.A	.A	17
3261 58	SONSTIGE MASCHINEN U. APPARATE FUER DIE PAPIERVERARBEITUNG	T	1 442	2 296	1 756	71 812	112 764	85 487	40
3261 81	DRUCKEREIMASCHINEN	T	.A	.A	.A	.A	.A	.A	6
3261 82	SIEBDRUCKMASCHINEN	T	.A	.A	.A	.A	.A	.A	2
3261 83	ROLLENDRUCKMASCHINEN	T	.A	.A	.A	.A	.A	.A	6
3261 85	FUER DEN HOCHDRUCK	T	.A	.A	.A	.A	.A	.A	11
3261 86	FUER DEN OFFSETDRUCK	T	20 387	.A	.A	991 516	.A	.A	7
3261 88	BOGENDRUCKMASCHINEN	T	1 322	1 903	714	44 565	102 487	30 944	27
3261 89	FLEXODRUCKMASCHINEN	T	.A	.A	.A	.A	.A	.A	26
	SONSTIGE DRUCKMASCHINEN	T	.A	.A	.A	.A	.A	.A	
3261 91	HILFSAPP. FUER DRUCKMASCHINEN	T	2 691	2 181	1 502	101 183	87 838	71 260	
	MASCHINEN U. GERAETE FUER DIE SATZ- U. REPRODUKTIONSTECHNIK								
3261 92	FOTOSETZMASCHINEN U. FOTOSETZ- GERAETE	T	804	829	820	96 993	128 609	96 349	3
3261 93	FOTOAPPARATE ZUM HERSTELLEN VON KLISCHEES U. DRUCKZYLINDERN	T ST	- -	- -	- -	- -	- -	- -	-
3261 98	REPRODUKTIONSGERAETE ZUR HERSTEL- LUNG VON VORLAGEN	T	132	280	244	30 339	53 495	47 515	8
3261 01	MASCHINEN U. APPARATE FUER DIE DRUCKFORMHERSTELLUNG	T	230	257	96	17 599	28 017	9 877	9
	ZUBEHOER, EINZEL- U. ERSATZTEILE FUER PAPIER- U. DRUCKEREIMASCHINEN								
3261 03	FUER MASCHINEN U. APPARATE ZUR HERSTELLUNG VON HOLZSCHLIFF, ZELLSTOFF, PAPIER U. PAPPE	T	.A	.A	.A	.A	.A	.A	31
3261 05	FUER PAPIERZURICHTUNGSMASCHINEN	T	1 756	.A	1 269	36 905	.A	31 047	23
3261 08	FUER PAPIERVERARBEITUNGSMASCHINEN	T	2 366	.A	.A	76 077	.A	.A	67
3261 09	FUER DRUCKMASCHINEN	T	11 871	8 898	9 949	246 878	225 722	243 491	93
3261	FUER MASCHINEN U. APPARATE FUER DIE SATZ- U. REPRODUKTIONSTECHNIK	T	.A	.A	.A	.A	.A	.A	9
	INSGESAMT	T	79 825	80 178	59 932	3 255 288	3 585 149	2 661 796	.

1) IN MELDENUMMER 3259 70 ENTHALTEN. - 2) ENTHAELT AUCH DIE MELDENUMMER 3259 60.

13 PRODUKTION NACH GUETERARTEN UND GUETERKLASSEN - DEUTSCHLAND

MELDE- NR	ERZEUGNIS	EINHEIT	M E N G E			W E R T I N 1000 DM			ANZAHL DER BETR. 1992 1. VJ
			1991 1. VJ	1991 4. VJ	1992 1. VJ	1991 1. VJ	1991 4. VJ	1992 1. VJ	
WAREN- U. LEISTUNGSAUTOMATEN									
WARENAUTOMATEN									
3263 11	FUER TABAKWAREN	T	1 355	1 356	1 471	38 190	36 712	42 698	5
3263 13	FUER NICHT ABGEFUELLTE GETRAENKE FUER ANDERE ERZEUGNISSE	T	858	1 057	776	24 473	21 046	23 673	5
3263 16	GEFACH- U. FALLKLAPPENAUTO- MATEN	T	1 189	336	429	11 364	6 190	6 989	4
3263 17	WARENAUTOMATEN SONST. ART	T	532	457	421	26 251	35 109	27 864	7
3263 40	UNTERHALTUNGS- U. SPIELAUTOMATEN	T	3 123	2 837	2 912	201 698	198 437	171 432	11
3263 70	LEISTUNGSAUTOMATEN	T	74	90	70	4 555	6 165	4 934	6
3263 09	ZUBEHOER, EINZEL- U. ERSATZTEILE	T	626	619	.A	29 553	36 204	.A	8
3263	INSGESAMT	T	7 756	6 752	.A	336 024	279 863	.A	.
WAAGEN									
FAHRZEUGWAAGEN (GLEIS- U. STRAS- SENFahrzeugwaagen)									
3264 12	MECHANISCH	T	.A	132	148				
		ST	.A	32	53	.A	825	1 274	3
3264 15	ELEKTROMECHANISCH	T	.A	.A	.A				
		ST	.A	.A	.A	.A	.A	.A	9
SELBSTTAETIGE WAAGEN FUEER STETIG- FOERDERER									
3264 31	MECHANISCH	T	.A	88	72				
		ST	.A	113	82	.A	2 212	2 015	4
3264 35	ELEKTROMECHANISCH	T	.A	.A	.A				
		ST	.A	.A	.A	.A	.A	.A	5
SELBSTTAETIGE WAAGEN ZUM WAEGEN U. ABWAEGEN									
3264 42	BIS 10 KG WAEGEFAEHIGKEIT	T	86	.A	98				
		ST	89	.A	96	1 425	.A	2 191	3
3264 44	UEBER 10 KG WAEGEFAEHIGKEIT	T	.A	.A	.A				
	MECHANISCH	ST	.A	.A	.A	.A	.A	.A	7
3264 46	ELEKTROMECHANISCH	T	.A	.A	.A				
		ST	.A	.A	.A	.A	.A	.A	9
PLATTFORMWAAGEN (OHNE FAHRZEUG- WAAGEN)									
3264 71	HANDBEDIENT Z. B. DEZIMAL-, LAUFGEWICHTSWAAGEN	T	.A	.A	.A				
		ST	.A	.A	.A	.A	.A	.A	5
3264 72	SELBSTANZEIGENDE LADENTISCHWAAGEN MIT DRUCKWERK 1)	T							
		ST							3
3264 74	OHNE DRUCKWERK 2)	T	.A	.A	.A				
		ST	.A	.A	.A	.A	.A	.A	2
3264 75	SELBSTANZEIGENDE WAAGEN AB 500 G HOECHSTLAST ZUR ERMITTLUNG VON BEFOERDERUNGSENTGELTEN	T	.A	.A	.A				
		ST	.A	.A	.A	.A	.A	.A	2
SONST. SELBSTANZEIGENDE PLATTFORMWAAGEN									
3264 77	MECHANISCH	T	.A	6	.A				
		ST	.A	27	.A	.A	178	.A	1
3264 79	ELEKTROMECHANISCH	T	.A	.A	.A				
		ST	.A	.A	.A	.A	.A	.A	8
BEHAELTERWAAGEN U. GEMENGEWAEGE- EINRICHTUNGEN									
3264 82	MECHANISCH	T	.A	.A	.A				
		ST	.A	.A	.A	.A	.A	.A	2
3264 86	ELEKTROMECHANISCH	T	.A	.A	.A				
		ST	.A	.A	.A	.A	.A	.A	9
3264 91	ANDERE WAAGEN								
	HANDBEDIENTE U. SELBSTTAETIGE AUSWAEGEVORRICHTUNGEN FUEER WAAGEN	T	27	28	39				
		ST	268	242	317	1 347	1 462	1 852	4
3264 92	VERGLEICHS- U. SORTIERWAAGEN	T	65	61	48				
		ST	349	337	273	11 002	11 415	9 999	4
3264 99	SONSTIGE WAAGEN	T	.A	.A	.A				
		ST	.A	.A	.A	.A	.A	.A	9
3264 09	ZUBEHOER, EINZEL- U. ERSATZTEILE	T	805	798	679	23 005	24 437	23 449	29
3264	INSGESAMT	T	4 452	4 834	5 936				.
		ST	30 639	28 747	26 541	199 055	225 288	218 577	.
TEXTILMASCHINEN									
AUFBEREITUNGS-, VORBEREITUNGS- U. HILFSMASCHINEN FUEER DIE SPINNEREI									
3265 14	AUF- U. VORBEREITUNGSMASCHINEN FUEER WOLLE U. LANGSTAPEL-CHEMIE- FASERN	T	1 780	1 376	.A	19 329	21 493	.A	4
3265 16	FUEER BAUMWOLLE U. KURZSTAPEL- CHEMIEFASERN	T	.A	6 705	5 647	.A	117 821	105 057	9
3265 17	FUEER BAST- U.A. FASERN (EINSCHL. ZUPF- U. KREMPELMA- SCHINEN F. POLSTERMATERIAL), SOWIE HILFSMASCHINEN FUEER DIE SPINNEREI	T	506	622	853	13 649	10 988	12 525	5
3265 22	SPINNMASCHINEN								
	DUESENSPINN- U. NACHBEHANDLUNGS- MASCHINEN FUEER ZELLULOSESISCHE U. SYNTHETISCHE FASERN U. FAEDEN	T	.A	.A	5 637	.A	.A	130 972	8

1) IN MELDENUMMER 3264 74 ENTHALTEN. - 2) ENTHAEHLT AUCH DIE MELDENUMMER 3264 72.

13 PRODUKTION NACH GUETERARTEN UND GUETERKLASSEN - DEUTSCHLAND

MELDE- NR	ERZEUGNIS	EINHEIT	M E N G E			W E R T I N 1000 DM			ANZAHL DER BETR.
			1991 1. VJ	1991 4. VJ	1992 1. VJ	1991 1. VJ	1991 4. VJ	1992 1. VJ	1992 1. VJ
3265 25	SONST. SPINNMASCHINEN	T	.A	.A	10 681	.A	.A	183 498	5
3265 30	ZWIRNEREI- U. SEILEREIMASCHINEN	T	.A	.A	955	.A	.A	21 082	4
	VORBEREITUNGS- U. HILFSMASCHINEN FUER DIE WEBEREI								
3265 41	SPUL-, HASPEL- U. WICKELMA- SCHINEN	T	.A	3 126	.A	.A	95 420	.A	14
3265 44	SCHAEER-, ZETTEL- U. SCHLICHT- MASCHINEN	T	.A	.A	1 160	.A	.A	29 358	6
3265 48	FACHBILDEMASCHINEN (EINSCHL. HILFSMASCHINEN HIERZU)	T	.A	.A	.A	.A	.A	.A	6
3265 49	HILFSMASCHINEN FUER DIE WEBEREI	T	135	334	.A	5 321	5 366	.A	6
3265 50	WEBMASCHINEN	T	3 375	.A	.A				
		ST	999	.A	.A	70 272	.A	.A	5
	TEXTILVEREDLUNGS-, FILZ- U. HUT- HERSTELLUNGSMASCHINEN								
	BLEICHEREI- U. FAERBEREIMASCHINEN U. -APPARATE								
3265 61	FUER KONTINUIERLICHE FERTIGUNG	T	.A	.A	.A	.A	.A	.A	12
3265 63	FUER DISKONTINUIERLICHE FERTIGUNG	T	256	300	.A	8 214	13 093	.A	7
3265 65	APPRETURMASCHINEN FUER GARNE, GEWEBE, GEWIRKE U.AE., MERCE- RISTIERMASCHINEN U. PRESSEN	T	.A	.A	.A	.A	.A	.A	13
3265 67	KALANDER	T	631	933	257	15 755	24 348	6 414	4
3265 71	DRUCKEREIMASCHINEN	T	157	.A	.A	4 318	.A	.A	7
3265 75	RAUH-, SCHER- U. GEWEBEREINI- GUNGSMASCHINEN	T	.A	181	.A	.A	6 217	.A	4
3265 76	WARENSCHAUMASCHINEN U. MASCHI- NEN FUER AUFMACHUNG	T	.A	.A	.A	.A	.A	.A	6
3265 78	FILZ- U. HUTHERSTELLUNGSMASCHI- NEN, SONST. TEXTILVEREDLUNGS- MASCHINEN	T	1 418	959	1 089	28 436	23 149	24 707	15
	STRICK-, WIRK-, TUELL-, STICK- SPITZEN- U. AEHNLICHE MASCHINEN								
3265 83	SCHAEER- U. ZETTELMASCHINEN FUER DIE STRICKEREI U. WIRKEREI	T	.A	.A	552	.A	.A	18 169	3
3265 85	RUNDSTRICK- U. RUNDWIRKMASCHI- NEN (ZYLINDERDURCHMESSER UEB. 165 MM), MILANESEMASCHINEN	T	1 646	2 392	2 378	61 251	89 089	88 709	7
3265 86	FLACHKULIERWIRKMASCHINEN (COTTONMASCHINEN), FLACHKET- TENWIRK- U. RASCHELMASCHINEN	T	3 242	3 147	3 318	84 665	88 450	100 520	9
3265 88	FLACHSTRICKMASCHINEN	T	.A	.A	.A	.A	.A	.A	4
3265 89	NETZ-, TUELL-, SPITZEN-, STICK-, FLECHT-, KLOEPPEL-, BANDWEB-, POSAMENTIER- U.AE. MASCHINEN	ST	.A	.A	.A	.A	.A	.A	
3265 09	EINZEL- U. ERSATZTEILE	T	197	.A	281	6 695	.A	11 038	10
3265	INSGESAMT	T	11 173	9 857	9 233	232 651	239 862	229 089	104
		T	58 159	69 275	56 732				
		1 302 222	1 609 066	1 382 126	.
	ZUBEHOERTEILE FUER TEXTILMASCHINEN								
3266 13	SPINNEREIMASCHINEN-ZUBEHOER SPINDELN U. SPINDELTEILE, RINGE U. RINGLAEUFER	T	1 359	1 249	1 533	66 760	69 809	80 455	11
3266 17	SONST. ZUBEHOER FUER SPINNMASCHINEN	T	2 299	1 815	1 935	57 816	53 875	49 974	27
3266 19	ZUBEHOER FUER AUFBEREITUNGS- VORBEREITUNGS- U. HILFSMASCHINEN FUER DIE SPINNEREI	T	.A	.A	.A	.A	.A	.A	19
3266 21	WEBEREIMASCHINEN-ZUBEHOER WEBGESCHIRRE, WEBELITZEN, WEBBLAETTER U. EXPANSIONS- KAEMME	T	442	431	327	9 331	9 684	9 228	6
3266 29	SONST. ZUBEHOERTEILE	T	.A	.A	.A	.A	.A	.A	21
3266 30	TEXTILVEREDLUNGSMASCHINEN- ZUBEHOER	T	.A	798	.A	.A	18 693	.A	17
3266 60	ZUBEHOER FUER WIRK- U. STRICK- MASCHINEN	T	2 094	2 382	2 614	104 909	101 349	120 024	32
3266	INSGESAMT	T	10 546	10 253	10 851	316 291	314 656	341 283	.
	NAEHMASCHINEN								
3267 10	HAUSHALTSNAEHMASCHINEN (NUR OBERTEILE)	T	.A	.A	.A	.A	.A	.A	1
	INDUSTRIE- U. ANDERE NAEHMASCHI- NEN (NUR OBERTEILE)	ST	.A	.A	.A	.A	.A	.A	
3267 21	STIEPSTICHNAEHMASCHINEN MIT HORIZONTALER GREIFERWELLE	T	.A	.A	.A	.A	.A	.A	3
3267 23	MIT VERTIKALER GREIFERWELLE	ST	274	225	.A				
3267 29	SONST. ART	ST	5 889	4 993	.A	33 733	28 454	.A	2
		ST	.A	.A	.A	.A	.A	.A	5
3267 34	KETTENSTICHNAEHMASCHINEN LINIENNAHTNAEHMASCHINEN (AUCH ZICK-ZACK-NAEHMASCHI- NEN)	T	46	.A	.A				
3267 36	UEBERDECKNAHT-, UEBERWEND- LING- U. SICHERHEITSNHT- NAEHMASCHINEN	ST	1 594	.A	.A	8 638	.A	.A	5
		T	.A	.A	.A	.A	.A	.A	6
3267 38	SONST. KETTENSTICHNAEHMASCHI- NEN	ST	.A	.A	.A	.A	.A	.A	9
		ST	.A	.A	.A	.A	.A	.A	

13 PRODUKTION NACH GUETERARTEN UND GUETERKLASSEN - DEUTSCHLAND

MELDE- NR	ERZEUGNIS	EINHEIT	M E N G E			W E R T I N 1000 DM			ANZAHL DER BETR.
			1991 1. VJ	1991 4. VJ	1992 1. VJ	1991 1. VJ	1991 4. VJ	1992 1. VJ	1992 1. VJ
3267 43	NAEHAUTOMATEN STICHGRUPPEN-NAEHAUTOMATEN	T ST	101 1 474	83 884	78 994				
	NAEHAUTOMATEN MIT AUTOMATISCHER NAEHGUTFUEHRUNG					15 474	11 092	11 533	5
3267 46	MIT SELBST HERGESTELLTEM OBERTEIL	T ST	165 292	198 345	.A .A				
3267 47	ZUR AUFNAHME EINES BEZOGENEN OBERTEILS VORGESEHEN	T ST	42 196	53 194	36 193	10 953	15 391	.A	6
3267 48	STICKAUTOMATEN	T ST	.A .A	.A .A	.A .A	4 416	5 784	5 173	4
3267 50	MASCHINEN FUER VERWANDTE GEBIETE DER NAEHMASCHINENINDUSTRIE	T ST	306 629	277 472	279 464	.A	.A	.A	2
3267 60	ZUSCHNEIDE- U. STOFFLEGEMASCHI- NEN	T ST	.A .A	669 3 018	.A .A	17 817	16 995	16 601	8
3267 91	ZUSATZEINRICHTUNGEN UNTERGESTELLE FUER NAEHMASCHI- NEN	T ST	511 21 007	709 25 565	299 14 528	.A	25 085	.A	9
3267 99	SONST. ZUSATZEINRICHTUNGEN	T ST	.A .A	13 1 434	15 1 164	6 153	9 960	4 206	7
3267 09	EINZEL- U. ERSATZTEILE FUER NAEH- MASCHINEN	T ST	922 4 599	586 5 352	559 3 902	.A	2 035	1 570	5
3267	INSGESAMT	T ST	110 423	170 585	77 139	56 313	42 389	40 866	33
		283 451	337 877	295 126	.
3268 11	WAESCHEREI- U. VERWANDTE MASCHI- NEN FUER GEWERBLICHE ZWECHE DURCHLAUFMASCHINEN	T ST	751 63	561 62	486 55				
3268 14	WASCHSCHLEUDERMASCHINEN AB 70 L INHALT	T ST	.A .A	506 1 255	553 1 436	19 134	16 822	15 467	7
3268 19	SONST. WASCHMASCHINEN AB 70 L INHALT	T ST	.A .A	.A .A	.A .A	.A	16 479	18 636	5
3268 20	ENTWAESSERUNGSMASCHINEN FUER WAESCHE	T ST	411 180	499 263	315 206	.A	.A	.A	1
3268 31	WAESCHEMANGELN BIS 450 MM WALZENDURCHMESSER	T ST	.A .A	.A .A	.A .A	6 752	7 945	5 424	6
3268 35	UEBER 450 MM WALZENDURCHMESSER	T ST	.A .A	.A .A	.A .A	.A	.A	.A	2
3268 42	DAMPFGERAETE U. FORMER	T ST	.A .A	90 258	.A .A	.A	.A	.A	9
3268 43	BUEGELPRESSEN U. -MASCHINEN	T ST	.A .A	.A .A	.A .A	.A	5 296	.A	6
3268 60	ANLAGEN U. APPARATE FUER DIE CHEMISCHE REINIGUNG	T ST	518 895	895 677	677 24 522	.A	.A	.A	9
3268 70	FALTMASCHINEN U. -TISCHE FUER FLACHE U. NICHTFLACHE TEILE, MANGELVORBEREITUNGSMASCHINEN	T	177	.A	.A	8 968	.A	.A	6
3268 90	SONST. WAESCHEREI- U. VERWANDTE MASCHINEN	T	178	.A	.A	5 472	.A	.A	7
3268 07	ZUBEHOER, EINZEL- U. ERSATZTEILE FUER MASCHINEN	T	.A	.A	.A	.A	.A	.A	7
3268 08	ZUBEHOER, EINZEL- U. ERSATZTEILE FUER SONSTIGE WAESCHEREI- U. VERWANDTE MASCHINEN	T	660 4 646	490 5 019	465 4 551	14 983	13 118	13 404	14
3268	INSGESAMT	T ST	2 102	2 194	1 966	55 516	60 410	47 162	6
		134 830	143 508	137 861	.
3269 10	MASCHINEN FUER DIE LEDER-, SCHUH- U. LEDERWARENHERSTELLUNG	T	.A	.A	.A	.A	.A	.A	7
3269 21	LEDERHERSTELLUNGSMASCHINEN SCHUHERSTELLUNGSMASCHINEN	T	.A	.A	.A	.A	.A	.A	8
3269 25	MASCHINEN FUER ZWICKEREI, BODENBEFESTIGUNG	T	386	.A	.A	11 893	.A	.A	7
3269 27	SONST. SCHUHERSTELLUNGSMAS- SCHINEN	T	.A	.A	.A	.A	.A	.A	8
3269 30	SCHUHIINSTANDSETZUNGSMASCHINEN	T	.A	.A	120	.A	.A	3 614	5
3269 90	LEDERWARENHERSTELLUNGS-, FELL- U. PELZZURICHTMASCHINEN	T	.A	.A	.A	.A	.A	.A	2
3269 01	ZUBEHOER, EINZEL- U. ERSATZTEILE FUER LEDERHERSTELLUNGSMASCHINEN	T	158	164	242	4 364	5 211	4 945	6
3269 02	ZUBEHOER, EINZEL- U. ERSATZTEILE FUER SCHUHERSTELLUNGS- U. -IN- STANDSETZUNGSMASCHINEN	T	.A	175	158	.A	6 466	5 914	11
3269 09	ZUBEHOER, EINZEL- U. ERSATZTEILE FUER LEDERWARENHERSTELLUNGS-, FELL- U. PELZZURICHTMASCHINEN	T	.A	5	5	.A	646	614	6
3269	INSGESAMT	T	2 102	2 194	1 966	55 516	60 410	47 162	.
3271 10	FEUERWEHRGERAETE AUFBAUTEN FUER KRAFTFAHRGROSS- GERAETE	T ST	.A .A	.A .A	.A .A	.A	.A	.A	9

13 PRODUKTION NACH GUETERARTEN UND GUETERKLASSEN - DEUTSCHLAND

MELDE- NR	ERZEUGNIS	EINHEIT	M E N G E			W E R T I N 1000 DM			ANZAHL DER BETR.
			1991 1. VJ	1991 4. VJ	1992 1. VJ	1991 1. VJ	1991 4. VJ	1992 1. VJ	1992 1. VJ
3271 20	TRAGKRAFTSPRITZEN U. SPEZIALAN- HAENGER FUER TRAGKRAFTSPRITZEN	T	61	98	.A	3 954	5 283	.A	4
3271 50	SCHAUM- U. KOHLENSAEURELOESCH- GERAETE U. -ANLAGEN	T	.A	.A	.A	.A	.A	.A	6
3271 91	ANDERE FEUERWEHRGERAETE	T	4 913	4 097	6 128	56 927	59 655	81 127	10
3271 95	SPRINKLER U. SPRINKLERANLAGEN	T	.A	.A	.A	.A	.A	.A	8
3271 09	SONST. FEUERWEHRGERAETE	T	.A	.A	.A	.A	.A	.A	12
3271	ZUBEHOER, EINZEL- U. ERSATZTEILE INSGESAMT	T	9 260	9 471	10 735	133 398	154 734	162 737	.
	ARMATUREN U. AEHNLICHE APPARATE FUER ROHR- U. SCHLAUCHLEITUNGEN, DAMPFKESSEL, SAMMELBEHAELTER, WANNEN U. AEHNLICHE BEHAELTER DRUCKMINDERVENTILE	T	718	950	.A	22 874	28 756	.A	24
3272 13	AUS EISEN ODER STAHL	T	718	950	.A	22 874	28 756	.A	24
3272 16	AUS ANDEREN METALLISCHEN U. NICHTMETALLISCHEN WERKSTOFFEN	T	1 185	1 199	1 274	25 844	25 761	27 169	20
3272 17	RUECKSCHLAGKLAPPEN U. -VENTILE FUER REIFEN ODER LUFTSCHLAEUCH ANDERE	T	-	-	-	-	-	-	-
3272 18	AUS EISEN ODER STAHL	T	1 310	1 526	1 600	25 014	34 451	27 456	35
3272 19	AUS ANDEREN METALLISCHEN U. NICHTMETALLISCHEN WERKSTOFFEN	T	.A	.A	182	.A	.A	4 033	10
3272 23	UEBERDRUCK- U. SICHERHEITSVENTILE	T	565	555	509	20 474	21 301	18 275	17
3272 24	AUS EISEN ODER STAHL	T	565	555	509	20 474	21 301	18 275	17
3272 24	AUS ANDEREN METALLISCHEN U. NICHTMETALLISCHEN WERKSTOFFEN	T	.A	.A	.A	.A	.A	.A	14
3272 27	SONSTIGE SICHERHEITSARMATUREN SANITAERARMATUREN	T	.A	1 033	.A	.A	51 015	.A	19
3272 35	MISCHARMATUREN	T	6 639	5 981	7 185	249 348	216 080	268 669	23
3272 36	BRAUSEN U. ZUBEHOER	T	1 445	1 309	1 396	63 735	54 716	66 127	9
3272 37	AB- U. UEBERLAUFARMATUREN	T	.A	1 919	2 660	.A	45 635	64 048	5
3272 38	SONSTIGE SANITAERARMATUREN ARMATUREN FUER HEIZKOERPER VON ZENTRALHEIZUNGEN	T	13 583	11 042	.A	416 223	341 405	.A	34
3272 45	THERMOSTATVENTILE	T	1 287	.A	.A	37 018	.A	.A	8
3272 46	SONSTIGE ARMATUREN FUER HEIZ- KOERPER VON ZENTRALHEIZUNGEN	T	2 513	.A	.A	95 882	.A	.A	22
	ANDERE REGELVENTILE	T	796	.A	1 095	20 360	.A	25 762	15
3272 56	TEMPERATURREGELVENTILE	T	796	.A	1 095	20 360	.A	25 762	15
3272 57	SONSTIGE REGELVENTILE	T	3 488	3 760	3 674	149 733	164 190	150 457	39
3272 61	SCHIEBER	T	5 483	5 831	5 212	47 023	52 143	51 414	21
3272 63	AUS GUSSEISEN	T	5 483	5 831	5 212	47 023	52 143	51 414	21
3272 63	AUS STAHL	T	.A	.A	.A	.A	.A	.A	25
3272 64	AUS ANDEREN METALLISCHEN U. NICHTMETALLISCHEN WERKSTOFFEN	T	.A	.A	.A	.A	.A	.A	11
3272 65	VENTILE	T	8 445	9 429	8 951	49 037	54 341	53 887	27
3272 67	AUS GUSSEISEN	T	8 445	9 429	8 951	49 037	54 341	53 887	27
3272 67	AUS STAHL	T	3 190	3 176	3 518	94 298	105 325	97 081	47
3272 68	AUS ANDEREN METALLISCHEN U. NICHTMETALLISCHEN WERKSTOFFEN	T	4 504	4 694	5 384	95 612	106 534	110 463	45
3272 71	HAEHNE	T	1 128	737	.A	25 546	16 343	.A	12
3272 72	AUS GUSSEISEN	T	1 128	737	.A	25 546	16 343	.A	12
3272 73	AUS STAHL	T	.A	.A	4 303	.A	.A	101 863	22
3272 73	AUS ANDEREN METALLISCHEN U. NICHTMETALLISCHEN WERKSTOFFEN	T	1 093	1 152	1 251	24 839	23 259	28 398	26
3272 74	KLAPPEN	T	.A	.A	.A	.A	.A	.A	22
3272 74	AUS GUSSEISEN	T	.A	.A	.A	.A	.A	.A	22
3272 75	AUS STAHL	T	.A	.A	.A	.A	.A	.A	18
3272 76	AUS ANDEREN METALLISCHEN U. NICHTMETALLISCHEN WERKSTOFFEN	T	158	175	166	6 261	6 618	5 935	10
3272 77	MEMBRANARMATUREN	T	.A	.A	.A	.A	.A	.A	4
3272 78	AUS GUSSEISEN	T	.A	.A	.A	.A	.A	.A	4
3272 78	AUS ANDEREN METALLISCHEN U. NICHTMETALLISCHEN WERKSTOFFEN	T	.A	.A	.A	.A	.A	.A	4
3272 81	SONSTIGE ABSPERRARMATUREN	T	2 243	2 544	.A	27 346	32 752	.A	18
3272 83	AUS GUSSEISEN	T	2 243	2 544	.A	27 346	32 752	.A	18
3272 83	AUS STAHL	T	2 853	3 613	3 266	43 209	54 861	54 319	25
3272 84	AUS ANDEREN METALLISCHEN U. NICHTMETALLISCHEN WERKSTOFFEN	T	.A	.A	.A	.A	.A	.A	46
	AUSGLEICH- U. VERBINDUNGSARMATU- REN, ABLEITER, ABSCHIEDER, BE- U. ENTLUEFTER, UEBERWACHUNGS- ARMATUREN, ARMATUREN FUER DIE OELHYDRAULIK U. PNEUMATIK	T	5 333	6 064	6 477	89 363	93 529	98 295	33
3272 91	AUS GUSSEISEN ODER STAHL	T	5 333	6 064	6 477	89 363	93 529	98 295	33
3272 92	AUS ANDEREN METALLISCHEN U. NICHTMETALLISCHEN WERKSTOFFEN	T	2 642	2 735	3 665	74 223	77 969	94 592	30
3272 94	ABLEITER, ABSCHIEDER, BE- U. ENT- LUEFTER	T	1 388	1 361	1 548	34 249	32 655	37 288	36
3272 95	UEBERWACHUNGSARMATUREN ARMATUREN FUER OELHYDRAULIK U. PNEUMATIK	T	1 607	2 307	2 217	37 267	37 747	47 076	23
3272 96	HYDROVENTILE	T	6 519	5 393	6 185	333 053	277 894	319 201	69
3272 97	PNEUMATIKVENTILE	ST	1 537 845	1 301 765	1 560 082	333 053	277 894	319 201	69
3272 97		T	2 320	2 046	2 763	141 795	126 972	146 140	26
3272 98	SONST. OELHYDRAULIK- U. PNEU- MATIK-ARMATUREN	ST	2 658 587	2 348 209	2 742 907	141 795	126 972	146 140	26
3272 98		T	3 647	3 098	3 421	115 695	116 884	124 954	24

13 PRODUKTION NACH GUETERARTEN UND GUETERKLASSEN - DEUTSCHLAND

MELDE- NR	ERZEUGNIS	EINHEIT	M E N G E			W E R T I N 1000 D M			ANZAHL DER BETR.
			1991 1. VJ	1991 4. VJ	1992 1. VJ	1991 1. VJ	1991 4. VJ	1992 1. VJ	
3272 99	KOMPLETTE DRUCKLUFTWARTUNGSEIN- HEITEN	T	.A	.A	.A				
3272 09	ZUBEHOER, EINZEL- U. ERSATZTEILE	ST	.A	.A	.A	.A	.A	.A	9
3272	INSGESAMT	T	4 855	5 136	5 128	112 023	113 368	119 400	86
		T	110 300	113 309	123 782				
		2 891 188	2 866 030	3 170 309	.
3274 00	WALZENGRAVUREN	61 118	.A	.A	16
	GERAETE FUER DELHYDRAULISCHE ANLAGEN U. PNEUMAT. STEUERUNGEN EINZELGERAETE FUER DELHYDRAULI- SCHE ANLAGEN								
3275 11	HYDROMOTOREN	T	2 165	1 969	2 222				
		ST	50 521	89 450	85 809	78 338	61 620	75 723	23
3275 15	HYDROZYLINDER	T	12 853	11 850	12 463				
		ST	422 873	394 348	406 633	189 268	186 599	187 307	83
3275 19	SONST. HYDROGERAETE	T	1 418	1 126	1 327				
		ST	4 556 962	2 791 246	3 207 966	64 475	54 038	63 092	26
3275 20	HYDROAGGREGATE U. KOMPLETTE HYDRO- ANLAGEN	T	4 699	3 987	2 903				
		ST	48 352	52 273	37 923	97 153	93 554	75 478	66
	EINZELGERAETE FUER PNEUMATISCHE STEUERUNGEN								
3275 51	PNEUMATIKZYLINDER	T	3 195	.A	.A				
		ST	1 335 157	.A	.A	119 171	.A	.A	37
3275 58	SONSTIGE GERAETE	T	.A	.A	199				
		ST	.A	.A	.A	.A	.A	.A	6
3275 60	PNEUMATIKAGGREGATE U. KOMPLETTE PNEUMATISCHE STEUERUNGEN	T	.A	.A	35				
		ST	.A	.A	4 103	.A	.A	4 643	6
3275 09	ZUBEHOER, EINZEL- U. ERSATZTEILE	T	9 635	10 955	8 125	177 768	157 406	161 114	88
3275	INSGESAMT	T	34 163	33 174	30 761				
		733 859	665 864	692 487	.
	ZAHNRAEDER U. GETRIEBE								
	ZAHNRAEDER								
3276 12	STIRNRAEDER U. STIRNRADTRIEBE	T	10 813	10 046	10 661	176 116	160 921	174 917	125
3276 13	KEGELRAEDER U. KEGELRADTRIEBE	T	.A	595	504	.A	17 753	14 494	38
3276 14	SCHNECKEN, SCHNECKENRAEDER U. SCHNECKENTRIEBE	T	.A	.A	.A	.A	.A	.A	34
3276 15	ZAHNSTANGEN, KEILWELLEN U. GEWINDESPINDELN	T	.A	645	627	.A	36 068	37 634	32
3276 19	KETTENRAEDER	T	3 694	4 255	4 124	27 575	26 453	27 979	43
	ZAHNRADGETRIEBE FUER STATIONAERE ZWECKE								
3276 31	STIRNRADGETRIEBE	T	9 758	8 504	7 952	192 840	173 799	164 505	59
3276 32	TURBOGETRIEBE, AUCH TURBOPLA- NETENGETRIEBE (UEBER 3000 U/MIN, GEMESSEN AN DER SCHNELLAUFENDEN WELLE)	T	.A	.A	.A	.A	.A	.A	5
3276 33	KEGELRAD- U. KEGELSTIRNRAD- GETRIEBE	T	3 550	3 457	3 811	75 880	72 690	80 149	46
3276 35	SCHNECKENGETRIEBE	T	3 990	4 065	4 134	74 807	74 188	75 238	42
3276 37	PLANETENGETRIEBE	T	3 240	2 874	2 523	79 033	71 631	61 976	28
3276 38	MOTORGETRIEBE (GETRIEBE ZUM ANFLANSCHEN AN MOTOREN)	T	5 490	3 429	3 653	97 677	92 382	95 876	21
3276 39	EINZEL- U. ERSATZTEILE	T	1 836	1 373	1 158	31 967	26 375	22 949	38
	ZAHNRADGETRIEBE FUER DEN ANTRIEB VON FAHRZEUGEN								
3276 51	FUER LANDMASCHINEN	T	5 246	5 107	4 629	72 654	68 624	64 286	9
3276 53	FUER SCHIENENFAHRZEUGE	T	.A	.A	.A	.A	.A	.A	9
	FUER WASSERFAHRZEUGE								
3276 55	UNTERSETZUNGSGETRIEBE	T	736	940	925	23 344	34 999	32 170	6
3276 56	WENDEGETRIEBE	T	.A	1 268	1 108	.A	24 384	22 541	6
3276 57	FUER SELBSTFAHRENDE GERAETE	T	.A	7 456	5 710	.A	129 107	112 461	11
3276 58	FUER SONST. FAHRZEUGE	T	2 087	3 922	2 491	29 296	52 138	35 409	6
3276 59	EINZEL- U. ERSATZTEILE	T	3 959	.A	4 083	59 094	.A	63 691	25
	STUFENLOS EINSTELLBARE GETRIEBE FUER STATIONAERE ZWECKE U. FUER DEN ANTRIEB VON FAHRZEUGEN								
3276 71	MECHANISCH	T	3 360	3 074	.A	91 499	77 506	.A	20
3276 74	HYDROSTATISCH	T	.A	.A	.A	.A	.A	.A	8
3276 77	HYDRODYNAMISCH	T	.A	.A	.A	.A	.A	.A	5
3276 79	EINZEL- U. ERSATZTEILE	T	581	3 358	603	27 945	41 061	27 971	12
3276	INSGESAMT	T	74 379	72 233	65 288	1 442 851	1 343 077	1 317 441	.
	WAEHLZLAGER								
3277 20	KUGELLAGER	T	.A	.A	.A	.A	.A	.A	26
3277 30	KEGELROLLENLAGER	T	.A	.A	.A	.A	.A	.A	7
3277 40	SONST. WAEHLZLAGER	T	.A	.A	.A	.A	.A	.A	24
3277 90	GEHAEUSE U. GEHAEUSETEILE FUER WAEHLZLAGER	T	.A	.A	.A	.A	.A	.A	11
3277 09	EINZEL- U. ERSATZTEILE	T	.A	.A	.A	.A	.A	.A	22
3277	INSGESAMT	T	.A	.A	.A	.A	.A	.A	.
	KUPPLUNGEN, Gleitlager u. andere Antriebsselemente								
	KUPPLUNGEN								
3278 41	FESTE KUPPLUNGEN	T	736	.A	.A	20 228	.A	.A	9
3278 42	FREIBEWEGLICHE KUPPLUNGEN	T	747	.A	.A	11 213	.A	.A	10
3278 43	Gelenkwellen u. Gelenkkupp- lungen	T	2 971	2 298	.A	46 102	34 481	.A	18

13 PRODUKTION NACH GUETERARTEN UND GUETERKLASSEN - DEUTSCHLAND

MELDE- NR	ERZEUGNIS	EINHEIT	M E N G E			W E R T I N 1000 DM			ANZAHL DER BETR.
			1991 1. VJ	1991 4. VJ	1992 1. VJ	1991 1. VJ	1991 4. VJ	1992 1. VJ	1992 1. VJ
3278 44	DREHELASTISCHE KUPPLUNGEN	T	2 979	2 462	.A	43 751	38 279	.A	21
3278 45	REIBUNGSKUPPLUNGEN	T	.A	.A	.A	.A	.A	.A	18
3278 46	MAGNETKUPPLUNGEN	T	.A	.A	.A	.A	.A	.A	18
3278 47	FLUESSIGKEITSKUPPLUNGEN	T	.A	.A	.A	.A	.A	.A	5
3278 48	UEBERHOLUNGSKUPPLUNGEN	T	517	455	670	24 836	22 876	24 863	9
3278 49	ZUBEHOER, EINZEL- U. ERSATZ- TEILE	T	1 122	745	623	47 423	37 913	22 836	22
	GLEITLAGER U. SONST. ANTR.-ELEMENTE								
	GLEITLAGER	T	.A	.A	339	.A	.A	15 278	8
3278 61	FUER DEN MOTORENBAU	T	2 237	1 569	1 430	37 938	28 599	29 447	12
3278 63	FUER DEN UEBRIGEN MASCHINENBAU	T	793	354	465	32 542	18 234	23 277	7
3278 65	GELENKLAGER, -KOEPE	T	.A	895	974	.A	16 567	18 694	10
3278 67	WELLEN (AUCH FORMWELLEN)	T	.A	.A	.A	.A	.A	.A	
3278 68	FLACH- U. KEILRIEMENANTRIEBE	T	1 729	1 448	1 547	13 203	11 186	12 375	8
3278 69	SONST. ZUGORGANANTRIEBE	T	.A	.A	.A	.A	.A	.A	
	ZUBEHOER, EINZEL- U. ERSATZ- TEILE	T	568	.A	.A	7 860	.A	.A	11
	STAHLGELENKKETTEN								
	ROLLENKETTEN	T	.A	.A	215	.A	.A	1 989	3
3278 80	FUER FAHRRADER U. MOPEDS	T	.A	.A	.A	.A	.A	.A	
	FUER ANDERE ZWECKE	T	.A	.A	.A	.A	.A	.A	
3278 91	BIS 19,05 MM TEILUNG	T	.A	.A	.A	.A	.A	.A	10
3278 92	UEBER 19,05 MM TEILUNG	T	.A	.A	.A	.A	.A	.A	9
3278 97	BUCHSEN- U. FOERDERKETTEN	T	.A	.A	.A	.A	.A	.A	16
3278 98	SONST. STAHLGELENKKETTEN	T	2 151	.A	.A	18 084	.A	.A	12
3278 99	TEILE FUEH STAHLGELENKKETTEN	T	97	181	237	1 657	1 754	2 608	3
3278	INSGESAMT	T	36 970	29 229	32 449	557 925	458 210	508 323	.
	MONTAGETECHNIK, HANDHABUNGSTECHNIK, INDUSTRIEROBOTER								
	MONTAGETECHNIK								
3281 11	MONTAGEMASCHINEN	T	1 644	1 345	1 357				
		ST	2 375	1 704	1 792	99 222	96 947	91 935	55
3281 12	MONTAGEAUTOMATEN	T	.A	943	.A	.A			
		ST	.A	1 142	.A	.A	112 933	.A	42
3281 13	MONTAGELINIEN	T	368	1 013	.A				
		ST	97	100	.A	38 827	115 604	.A	24
3281 14	AUFBAUEINHEITEN	T	.A	285	.A				
		ST	.A	1 717	.A	.A	19 230	.A	14
	HANDHABUNGSTECHNIK, INDUSTRIE- ROBOTER								
3281 25	HANDHABUNGSGERAETE	T	.A	.A	.A				
		ST	.A	.A	.A	.A	.A	.A	49
3281 26	MANIPULATOREN	T	107	104	126				
		ST	4 050	4 020	3 101	13 561	10 572	20 017	13
3281 27	MEHRZWECK-INDUSTRIEROBOTER	T	1 457	2 282	1 193				
		ST	826	988	589	143 217	169 538	93 323	23
3281 28	GREIF- U. SPANNEINRICHTUNGEN	T	.A	.A	.A				
		ST	.A	.A	.A	.A	.A	.A	8
3281 09	ZUBEHOER, EINZEL- U. ERSATZTEILE	T	4 411	3 285	3 037	64 544	57 968	58 774	82
3281	INSGESAMT	T	11 239	11 921	10 112	568 958	669 531	553 652	.
	ANDERE MASCHINENBAUERZEUGNISSE								
3289 20	FAHRZEUGWASCHANLAGEN	T	3 631	.A	.A				
		ST	1 544	.A	.A	92 120	.A	.A	8
	BODENREINIGUNGSMASCHINEN FUEH GEWERBLICHE ZWECKE								
3289 32	KEHRMASCHINEN U. SPRUEHEXTRAKTIONS- MASCHINEN	T	518	625	631				
		ST	10 819	8 725	8 802	19 003	17 893	19 755	7
3289 37	SCHEUERSAUGMASCHINEN	T	.A	.A	.A				
		ST	.A	.A	.A	.A	.A	.A	5
	ANDERE MASCHINEN U. APPARATE								
3289 54	HOCHDRUCKREINIGER (AUCH MIT DAMPFSTUFE)	T	7 432	6 098	.A				
		ST	269 880	155 622	.A	195 387	123 355	.A	14
3289 55	HYDRAULISCHE AGGREGATE U. VEN- TILSTEUERUNGEN	T	.A	109	210				
		ST	.A	1 698	9 515	.A	4 409	8 274	9
3289 59	SONSTIGE MASCHINEN U. APPARATE	T	16 207	24 817	15 778	263 486	302 958	252 841	170
3289 61	MECHANISCHE SIGNAL-, SICHERUNGS-, UEBERWACHUNGS- ODER STEUERGERAETE	T	.A	.A	583	.A	.A	10 557	10
3289 89	ZUBEHOER, EINZEL- U. ERSATZTEILE	T	14 168	14 243	13 421	204 623	210 231	200 184	215
	MASCHINENTEILE, A.N.G.								
3289 91	METALLSTOPFBUCHSENPACKUNGEN U. -DICHTUNGSRINGE	T	.A	.A	.A	.A	.A	.A	56
3289 95	SCHIFFSPROPELLER, PROPELLER- FLUEGEL U. VERSTELLPROPELLER	T	.A	.A	.A	.A	.A	.A	13
3289 99	STOSSDAEMPFER FUEH MASCHINEN, FLIEHKRAFTREGLER U. SONST.	T	.A	.A	.A	.A	.A	.A	
3289	MASCHINENTEILE	T	8 086	.A	7 509	118 852	.A	142 036	73
	INSGESAMT	T	56 895	64 788	59 754	1 086 880	1 088 659	1 108 576	.
	REPARATUREN, VEREDLUNG, MONTAGEN U. DEMONTAGEN VON ERZEUGNISSEN DIESER GUETERGRUPPE								
3292 17	REPARATUREN VON HOLZBE- U. -VERARBEITUNGS- MASCHINEN	18 284	19 759	17 005	49

13 PRODUKTION NACH GUETERARTEN UND GUETERKLASSEN - DEUTSCHLAND

MELDE- NR	ERZEUGNIS	EINHEIT	M E N G E			W E R T I N 1000 D M			ANZAHL DER BETR.
			1991 1. VJ	1991 4. VJ	1992 1. VJ	1991 1. VJ	1991 4. VJ	1992 1. VJ	1992 1. VJ
3292 20	VON NICHTELEKTRISCHEN KRAFT- MASCHINEN	91 815	105 730	109 845	43
3292 33	VON GEWERBLICHEN KUEHLMOEBELN U. -GERAETEN, KAELTENMASCHINEN U. -ANLAGEN, WAERMEPUMPEN	34 273	64 076	52 610	46
3292 35	VON BAU-, BAUSTOFF-, KERAMIK- U. GLASMASCHINEN	69 503	76 749	58 005	93
3292 49	VON LANDMASCHINEN, MILCHWIRT- SCHAFTLICHEN MASCHINEN U. ACKERSCHLEPPERN	39 315	48 183	36 996	154
3292 65	VON TEXTIL- U. NAEHMASCHINEN	5 786	7 638	7 272	32
3292 80	VON SONST. MASCHINENBAUERZEUGNISSEN	932 854	1 139 341	978 575	1 275
3292	INSGESAMT	1 191 830	1 461 476	1 260 308	.
3295 00	EIGENVEREDLUNGA	.A	.A	9
3296 00	LOHNVEREDLUNG	193 798	199 989	179 974	437
3297 20	MONTAGEN VON NICHTELEKTRISCHEN KRAFT- MASCHINEN	86 180	116 471	91 310	28
3297 55	VON HEBE- U. FOERDERZEUGEN	131 465	221 953	151 188	171
3297 90	VON SONST. MASCHINENBAUERZEUG- NISSEN	1 008 048	1 408 664	955 664	1 042
3297	INSGESAMT	1 225 693	1 747 088	1 198 162	.
3298 00	DEMONTAGEN U. ABWRACKUNG VON MA- SCHINENBAUERZEUGNISSENA	29 736	.A	19
STRASSENFAHRZEUGE									
(OHNE ACKERSCHLEPPER)									
PERSONENKRAFTWAGEN (AUCH DREIRAED- RIG) U. KLEINOMNIBUSSE (BIS 9 SITZPLAETZE), EINSCHL. FAHR- GESTELLE MIT MOTOR									
3311 10	MIT EINEM HUBRAUM BIS 1,0 L 1)	ST
3311 20	UEBER 1,0 BIS 1,5 L 2)	ST	240 427	194 733	216 445	3 628 667	2 793 682	3 272 176	5
3311 30	UEBER 1,5 BIS 2,0 L	ST	692 199	549 163	663 209	15 013 426	12 052 087	15 138 961	12
3311 40	UEBER 2,0 BIS 3,0 L	ST	165 936	179 473	186 955	7 064 629	7 338 649	7 651 479	10
3311 70	UEBER 3,0 L	ST	38 242	46 700	49 810	3 127 828	4 593 964	4 827 054	6
3311	INSGESAMT	ST	1 136 804	970 069	1 116 419	28 834 550	26 778 382	30 889 670	.
KOMBINATIONSKRAFTWAGEN (MEHR- ZWECKWAGEN) (AUCH DREIRAEDRIG), EINSCHL. FAHRGESTELLE MIT MOTOR									
3312 50	MIT EINEM HUBRAUM BIS 1,5 L	ST	.A	.A	.A	.A	.A	.A	4
3312 60	UEBER 1,5 BIS 2,0 L	ST	85 158	113 338	109 502	1 968 766	2 607 976	2 543 313	7
3312 80	UEBER 2,0 L	ST	.A	.A	.A	.A	.A	.A	3
3312	INSGESAMT	ST	.A	182 871	196 458	.A	4 384 328	4 715 774	.
LIEFER- U. LASTKRAFTWAGEN (AUCH DREIRAEDRIG, ABER OHNE LAST- KRAFTWAGEN MIT SPEZIALAUFBAUTEN), EINSCHL. FAHRGESTELLE MIT MOTOR									
3313 10	MIT EINEM ZULAESSIGEN GESAMTGEWICHT BIS 4,0 T	ST	.A	.A	.A	.A	.A	.A	7
3313 20	UEBER 4,0 BIS 6,0 T	ST	.A	.A	.A	.A	.A	.A	4
3313 30	UEBER 6,0 BIS 10,0 T	ST	10 477	.A	.A	539 642	.A	.A	6
3313 50	UEBER 10,0 BIS 12,0 T	ST	.A	.A	.A	.A	.A	.A	4
3313 70	UEBER 12,0 BIS 15,0 T	ST	.A	.A	.A	.A	.A	.A	5
3313 90	UEBER 15,0 T	ST	13 691	14 126	13 342	1 869 974	2 010 673	1 980 339	4
3313	INSGESAMT	ST	81 608	86 004	91 585	4 040 402	4 310 705	4 491 643	.
LASTKRAFTWAGEN MIT SPEZIALAUFBAU- TEN, EINSCHL. FAHRGESTELLE MIT MOTOR									
3314 11	KOMMUNALFAHRZEUGE	ST	332	.A	.A	25 528	.A	.A	5
3314 19	FEUERWEHRFAHRZEUGE	ST	511	.A	.A	54 859	.A	.A	14
3314 50	SONST. KOMMUNALFAHRZEUGE	ST
3314 90	MOTORCARAVANS, WOHNMOBILE (OHNE FAHRGESTELLE MIT MOTOR)	ST	8 020	5 183	6 583	206 749	152 466	191 818	13
3314	ANDERE LASTKRAFTWAGEN MIT SPE- ZIALAUFBAUTEN, HAUPTS. NICHT ZU BEFOERDERUNGSZWECKEN	ST	.A	.A	.A	.A	.A	.A	7
3314	INSGESAMT	ST	.A	.A	.A	.A	.A	.A	.
3315 00	OMNIBUSSE U. OBUSSE, EINSCHL. FAHRGESTELLE MIT MOTOR	ST	2 911	.A	.A	804 125	.A	.A	11

1) IN MELDENUMMER 3311 20 ENTHALTEN. - 2) ENTHAELT AUCH DIE MELDENUMMER 3311 10.

13 PRODUKTION NACH GUETERARTEN UND GUETERKLASSEN - DEUTSCHLAND

MELDE- NR	ERZEUGNIS	EINHEIT	M E N G E			W E R T I N 1000 DM			ANZAHL DER BETR.
			1991 1. VJ	1991 4. VJ	1992 1. VJ	1991 1. VJ	1991 4. VJ	1992 1. VJ	1992 1. VJ
	VERBRENNUNGSMOTOREN FUER KRAFT- WAGEN								
3318 32	OTTOMOTOREN, KREISKOLBENMOTOREN FUER PERSONENKRAFTWAGEN 1)	ST * KW *							5
	DARUNTER ZUM ABSATZ BESTIMMT 1)	ST KW							
3318 35	FUER LIEFER-, LAST- U. A. NUTZKRAFTWAGEN 2)	ST * KW *	.A	.A	.A
	DARUNTER ZUM ABSATZ BESTIMMT 2)	ST KW	.A	.A	.A	.A	.A	.A	3
3318 51	DIESELMOTOREN FUER PERSONENKRAFTWAGEN 3)	ST * KW *							2
	DARUNTER ZUM ABSATZ BESTIMMT 3)	ST KW							
3318 53	FUER LIEFER-, LAST- U. A. NUTZKRAFTWAGEN 4)	ST * KW *	.A	.A	300 548
	DARUNTER ZUM ABSATZ BESTIMMT 4)	ST KW	.A	.A	22 347 597	.A	.A	182 489	4
3318 70	GASTURBINEN FUER KRAFTWAGEN	ST KW	-	-	2 350 841	-	-	-	-
3318	INSGESAMT	ST * KW	1 489 534	1 288 332	.A
	DARUNTER ZUM ABSATZ BESTIMMT	ST KW	114 899 183	104 880 519	.A	685 881	588 953	.A	.
3319 00	FAHRGESTELLE OHNE MOTOR FUER KRAFTWAGEN	ST	.A	.A	.A	.A	.A	.A	4
3321 00	SATTEL- U. SONST. STRASSENZUG- MASCHINEN, EINSCHL. MOTOREN	ST	.A	.A	9 026	.A	.A	1 304 542	9
3328 00	VERBRENNUNGSMOTOREN FUER ZUGMASCHINEN	ST KW	.A	.A	.A	.A	.A	.A	2
	ZUBEHOER, EINZEL- U. ERSATZTEILE FUER KRAFTWAGEN-, STRASSENZUG- MASCHINEN- U. KRAFTRADMOTOREN								
3331 20	GLEITLAGER EINSCHL. LAGERGEH.	274 869	257 773	273 120	23
3331 30	KOLBEN, KOLBENRINGE, ZYLINDER- LAUFBUCHSEN, VENTILE U.AE.	860 476	768 712	825 851	55
3331 50	PUMPEN F. VERBRENNUNGSMOTORENA	.A	.A	35
3331 60	ANDERE MOTORENTEILE (OHNE DICHTUNGEN)	1 388 442	1 601 618	1 710 158	79
3331 70	DICHTUNGENA	.A	.A	29
3331	INSGESAMT	4 029 870	4 181 816	4 567 234	.
3332 10	RAHMEN, RAEDER U. FELGEN FUER KRAFTWAGEN U. STRASSENZUGMASCHINEN	163 823	.A	.A	35
3332 70	RAHMEN U. TRAEGER	331 607	.A	.A	20
3332	RAEDER, FELGEN U. NABEN INSGESAMT	495 430	518 716	560 026	.
	TRIEBWERKSTEILE U. LENKUNGEN FUER KRAFTWAGEN, STRASSENZUG- MASCHINEN U. KRAFTRAEDER								
3333 10	KUPPLUNGEN	T *	.A	.A	.A
	DARUNTER ZUM ABSATZ BESTIMMT	T	.A	.A	.A	.A	.A	.A	15
3333 20	WELLEN, Z.B. KARDANWELLEN	T *	.A	.A	.A	.A	.A	.A	.
	DARUNTER ZUM ABSATZ BESTIMMT	T	.A	.A	.A	.A	.A	.A	24
3333 30	GETRIEBE	T *	.A	.A	.A
	DARUNTER ZUM ABSATZ BESTIMMT	T	.A	.A	.A	.A	.A	.A	20
3333 40	ANDERE TRIEBWERKSTEILE	T *	22 381	20 358	.A
	DARUNTER ZUM ABSATZ BESTIMMT	T	22 381	20 358	.A	378 560	331 821	.A	33
3333 50	LENKUNGEN	T *	12 909	.A	.A
	DARUNTER ZUM ABSATZ BESTIMMT	T	9 574	.A	.A	279 353	.A	.A	12
3333 09	EINZEL- U. ERSATZTEILE	563 520	603 375	635 462	59
3333	INSGESAMT
	DARUNTER ZUM ABSATZ BESTIMMT	2 630 412	2 696 169	2 983 768	.
	KUEHLER, BREMSAGGREGATE, STOSS- DAEMPFER U.AE. TEILE FUER KRAFT- WAGEN, STRASSENZUGMASCHINEN U. KRAFTRAEDER								
3334 10	KUEHLER, KUEHLERTEILE U. KUEH- LERTRAEGER	168 553	161 609	.A	23
3334 30	BREMSAGGREGATE FUER KRAFTFAHR- ZEUGE U. ANHAENGER	889 271	932 524	1 049 936	44
3334 60	ORGANE FUER KIPP- U. HEBEVOR- RICHTUNGEN, MECHANISCH, PNEU- MATISCH O. HYDRAULISCHA	.A	.A	10
3334 70	STOSSDAEMPFER U. -TEILE	287 950	.A	.A	20
3334 90	ANHAENGER-KUPPLUNGENA	.A	.A	12
3334	INSGESAMT	1 494 221	1 504 328	1 708 226	.
	ANDERE KRAFTFAHRZEUGTEILE AUTOHEIZUNGEN U. -ENTLUEFTUNGEN, KLIMAANLAGEN								
3335 10	ABGASREINIGUNGSSYSTEME FUER STRASSENFAHRZEUGE	ST	3 755 329	.A	.A	282 471	.A	.A	10
3335 80	SONST. KRAFTFAHRZEUGTEILE	1 014 117	.A	.A	84
3335	INSGESAMT	1 412 734	1 498 955	1 609 235	.

1) IN MELDENUMMER 3318 35 ENTHALTEN. - 2) ENTHAELT AUCH DIE MELDENUMMER 3318 32. - 3) IN MELDENUMMER 3318 53 ENTHALTEN.
4) ENTHAELT AUCH DIE MELDENUMMER 3318 51.

13 PRODUKTION NACH GUETERARTEN UND GUETERKLASSEN - DEUTSCHLAND

MELDE- NR	ERZEUGNIS	EINHEIT	M E N G E			W E R T I N 1000 DM			ANZAHL DER BETR.
			1991 1. VJ	1991 4. VJ	1992 1. VJ	1991 1. VJ	1991 4. VJ	1992 1. VJ	
3337 11	KRAFTFAHRZEUGZUBEHOER	206 902	203 211	235 935	18
3337 19	SICHERHEITSGURTE ALLER ART
3337 90	ANDERES KRAFTFAHRZEUGZUBEHOER	1 049 547	1 067 937	1 230 672	149
3337	FUER KAROSSERIEN, AUFBAUTEN U. INNENAUSSTATTUNGEN SONST. ZUBEHOER SOWIE GARAGEN- U. WARTUNGSGERAET	670 680	658 190	746 711	99
	INSGESAMT	1 927 129	1 929 338	2 213 318	.
3341 10	KAROSSERIEN U. AUFBAUTEN FUEER KRAFTWAGEN, ZUGMASCHINEN U. AN- HAENGER	ST	.A	.A	.A	.A	.A	.A	8
3341 20	KAROSSERIEN FUEER PERSONENKRAFT- WAGEN	ST	25 496	30 076	30 390	459 302	609 503	543 799	240
3341 30	AUFBAUTEN	ST	1 405	1 283	2 291	74 821	100 142	125 531	16
3341 50	FUER LIEFER- U. LASTKRAFTWAGEN	ST	.A	.A	.A	.A	.A	.A	3
3341 91	FUER KOMMUNALFAHRZEUGE	ST	.A	.A	.A	.A	.A	.A	7
3341 95	FUER STRASSENZUGMASCHINEN U. ACKERSCHLEPPER	ST	.A	.A	.A	.A	.A	.A	104
3341 09	FUER OMNIBUSSE, OBUSSE 1)	ST	.A	.A	.A	.A	.A	.A	.
3341	FUER KRAFTWAGENANHAENGER 2) EINZEL- U. ERSATZTEILE	795 956	1 321 221	1 307 062	.
	INSGESAMTA	.A	.A	.
3343 00	FAHRGESTELLE FUEER ANHAENGER	ST	.A	.A	.A	.A	.A	.A	8
3345 43	KRAFTWAGENANHAENGER	ST	7 020	5 580	4 327	52 383	71 857	56 979	56
3345 47	ZUR LASTENBEFOERDERUNG	ST	.A	.A	.A	.A	.A	.A	50
3345 49	MEHRACHSIG	ST	1 834	1 646	1 457	37 493	49 294	43 876	30
3345 81	MIT SPEZIALAUFBAUTEN	ST	2 172	2 660	2 091	79 528	104 660	48 084	37
3345 84	SATTELANHAENGER	ST	2 279	.A	.A	113 061	.A	.A	30
3345 86	ZUR LASTENBEFOERDERUNG	ST	131	.A	.A	10 438	.A	.A	13
3345 87	ZWEIACHSIG	ST	.A	.A	.A	.A	.A	.A	18
3345 91	DREI- U. MEHRACHSIG	ST	.A	.A	.A	.A	.A	.A	8
3345 93	MIT SPEZIALAUFBAUTEN	ST	276	575	572	6 482	12 975	10 084	19
3345 95	ZWEIACHSIG	ST	.A	.A	.A	.A	.A	.A	43
3345 99	DREI- U. MEHRACHSIG	ST	14 516	10 014	13 791	42 114	42 627	51 337	16
3345 09	SONST. KRAFTWAGENANHAENGER	ST	219	256	425	6 376	8 802	8 203	39
3345	ZUBEHOER, EINZEL- U. ERSATZTEILE	284 294	305 181	378 926	.
	INSGESAMT	1 123 572	1 290 236	1 283 964	.
3371 10	KRAFTRAEDER U. FAHRRAD MIT HILFSMOTOR	ST	.A	.A	.A	.A	.A	.A	4
3371 40	KRAFTRAEDER U. MOTORROLLER	ST	.A	.A	.A	.A	.A	.A	2
3371 70	FAHRRAD MIT HILFSMOTOR	ST	.A	.A	.A	.A	.A	.A	2
3371	MOPEDS MOFAS	ST	.A	.A	.A	.A	.A	.A	.
	INSGESAMT	ST	.A	.A	.A	.A	.A	.A	.
3372 10	VERBRENNUNGSMOTOREN FUEER KRAFT- RAEDER U. FAHRRAD MIT HILFSM.	ST *	.A	.A	.A
	FUEER KRAFTRAEDER OHNE GE- SCHWINDIGKEITSBEGRENZUNG	KW *	.A	.A	.A
	DARUNTER ZUM ABSATZ BESTIMMT	KW	.A	.A	.A	.A	.A	.A	1
3372 90	FUEER KRAFTRAEDER MIT GESCHWIN- DIGKEITSBEGRENZUNG U. FAHR- RAEDER MIT HILFSMOTOR	ST *	.A	.A	.A
	DARUNTER ZUM ABSATZ BESTIMMT	KW *	.A	.A	.A	.A	.A	.A	1
3372	INSGESAMT	ST *	.A	.A	.A
	DARUNTER ZUM ABSATZ BESTIMMT	KW *	.A	.A	.A	.A	.A	.A	.
3373 00	ZUBEHOER, EINZEL- U. ERSATZTEILE FUEER KRAFTRAEDER	41 694	24 088	37 183	24
3375 00	FAHRRAD (EINSCHL. KINDER- U. JUGENDFAHRRAD) (OHNE SPIEL- FAHRRAD)	ST	1 130 285	718 758	1 043 338	317 664	203 790	307 298	23
3376 10	ZUBEHOER, EINZEL- U. ERSATZTEILE FUEER FAHRRAD U. KINDERSPORT- FAHRZEUGE	ST	.A	.A	109 700	.A	.A	12 026	9
3376 30	FAHRRADRAHMEN	T	.A	.A	.A	.A	.A	.A	2
3376 40	PEDALE	PAAR	.A	.A	.A	.A	.A	.A	4
3376 60	SPEICHEN U. NIPPEL, AUCH FUEER KRAFTRAEDER	T	.A	.A	.A	.A	.A	.A	4
3376 90	FELGEN U. SAETTEL	T	.A	.A	.A	.A	.A	.A	44
3376	SONST. TEILE	ST	.	.	.	120 765	72 039	110 386	.
	INSGESAMT	156 457	92 852	144 272	.

1) IN MELDENUMMER 3341 95 ENTHALTEN. - 2) ENTHAEHLT AUCH DIE MELDENUMMER 3341 91.

13 PRODUKTION NACH GUETERARTEN UND GUETERKLASSEN - DEUTSCHLAND

MELDE- NR	ERZEUGNIS	EINHEIT	M E N G E			W E R T I N 1000 DM			ANZAHL DER BETR.
			1991 1. VJ	1991 4. VJ	1992 1. VJ	1991 1. VJ	1991 4. VJ	1992 1. VJ	1992 1. VJ
3381 10	KINDERWAGEN	ST	.A	.A	.A	.A	.A	.A	13
3381 50	KINDERWAGEN (OHNE PUPPENWAGEN)	ST	.A	.A	.A	.A	.A	.A	14
3381 09	KINDERSPORTWAGEN	ST	.A	.A	.A	.A	.A	.A	12
3381	ZUBEHOER, EINZEL- U. ERSATZTEILE	70 434	63 952	70 577	.
	INSGESAMT
3384 10	KRANKENFAHRSTUEHLE U. SELBSTFAHRER	ST	3 087	3 572	3 048	26 255	36 447	32 873	4
3384 50	MOTORISCH BETRIEBEN	ST	.A	.A	.A	.A	.A	.A	6
3384 09	HANDBETRIEBENA	17 876	.A	6
3384	ZUBEHOER, EINZEL- U. ERSATZTEILEA	.A	.A	.
	INSGESAMTA	.A	.A	.
3387 10	GESPANNFAHRZEUGE	ST	.A	.A	.A	.A	.A	.A	15
3387 09	ANHAENGER FUER LANDW. ZWECKE U. A.A	.A	.A	3
3387	GESPANNFAHRZEUGEA	.A	.A	.
	ZUBEHOER, EINZEL- U. ERSATZTEILEA	.A	.A	.
	INSGESAMTA	.A	.A	.
3392 15	REPARATUREN	1 812 718	2 089 325	1 979 016	1 798
3392 20	VON KRAFTWAGEN	16 962	21 105	19 801	60
3392 30	VON STRASSENZUGMASCHINEN
	VON ZUBEHOER, EINZEL- U. ERSATZ-
	TEILEN FUER KRAFTWAGEN U.
3392 41	KRAFTWAGENMOTOREN	130 654	123 508	124 027	65
	VON KAROSSERIEN U. AUFBAUTEN FUER
	KRAFTWAGEN, ZUGMASCHINEN U.
3392 49	KRAFTWAGENANHAENGER	112 844	149 740	121 714	257
3392 70	VON KRAFTWAGENANHAENGERN	23 192	28 367	22 794	87
	VON KRAFTRAEDERN (EINSCHL.A	.A	.A	7
3392 80	MOTOREN) U. FAHRRAEDERNA	.A	.A	7
3392	VON KINDERWAGEN, KRANKENFAHR-	2 098 423	2 415 415	2 270 347	.
	STUEHLEN U. GESPANNFAHRZEUGEN
	INSGESAMT
3397 00	MONTAGEN	49 014	34 164	46 789	27
3398 00	LACKIERUNGEN VON	43 578	48 077	49 760	164
	STRASSENFAHRZEUGENA	.A	.A	68
3399 00	UMBAUTEN VON KRAFTFAHRZEUGEN
	WASSERFAHRZEUGE								
3411	HOCHSEE-, KUESTENFAHRGAST-	BRZ							
	U. -FRACHTSCHIFFE 1)	ST							
3415	HOCHSEE- U. KUESTENSCHLEPPER,	BRZ	127 286	288 126	.A	482 598	1 242 616	.A	12
	SEEGEHENDE EISBRECHER U.	ST	13	28	.A				
	BERGUNGSSCHIFFE 2)								
3421	BINNENFAHRGAST- U. -FRACHTSCHIFFE	ST							
3423	MIT EIGENANTRIEB 3)	ST							
3425	BINNENFRACHTSCHIFFE	ST							
	OHNE EIGENANTRIEB 3)								
	BINNENSCHLEPPER, -BERGUNGS-	ST	.A	.A	.A	.A	.A	.A	4
	SCHIFFE, -EISBRECHER U.								
	HAFENSCHIFFE MIT EIGENANTRIEB 4)								
3430	FISCHEREISCHIFFE 5)	ST							
3440	BEHOERDEN- U. SONDERSCHIFFE	ST	.A	.A	.A	.A	.A	.A	2
	FUER DIE HOCHSEE- U. BINNEN-								
	SCHIFFFAHRT 6)								
3450	BOOTE U. JACHTEN	ST	2 673	2 013	2 841	42 366	40 172	44 601	21
	(OHNE FALT- U. SCHLAUCHBOOTE)								
3471	SCHWIMMBAGGER, -KRANE, -DOCKS,	ST	.A	.A	.A	.A	.A	.A	5
3479	HUB- BZW. BOHRINSELN U.AE. 7)	ST							
	PONTONS U. SCHWIMMKOERPER 8)								
3480	SCHIFFBAULICHE EINZELTEILE	349 721	74 506	69 577	54
3492	REPARATUREN	207 087	345 309	248 114	93
3497	MONTAGEN (AUSSERHALB DES BETRIEBES)A	.A	.A	8
3498	UMBAUTENA	.A	.A	11
3499	ABWRACKUNGA	.A	1
	LUFT- UND RAUMFAHRZEUGE								
3511 12	SEGELFLUGZEUGE, HANGGLEITER,	ST	80	89	116	6 337	6 973	10 219	6
3511 15	BALLONE, LUFTSCHIFFE U. DGL.	ST	43	.A	.A	5 208	.A	.A	5
3511 20	SEGELFLUGZEUGE	ST							
	OHNE HILFSMOTOR								
	MIT HILFSMOTOR								
	HANGGLEITER, BALLONE, LUFTSCHIFFE	ST	29	.A	.A	1 721	.A	.A	2
3511	U. A. NICHT FUER MASCH. ANTRIEB	ST	152	167	178	13 266	15 038	16 782	.
	BESTIMMTE LUFTFAHRZEUGE								
	INSGESAMT								

1) IN MELDENUMMER 3415 ENTHALTEN. - 2) ENTHAEFT AUCH DIE MELDENUMMER 3411. - 3) IN MELDENUMMER 3425 ENTHALTEN. - 4) ENTHAEFT AUCH DIE MELDENUMMERN 3421 UND 3423. - 5) IN MELDENUMMER 3440 ENTHALTEN. - 6) ENTHAEFT AUCH DIE MELDENUMMER 3430. - 7) IN MELDENUMMER 3479 ENTHALTEN. - 8) ENTHAEFT AUCH DIE MELDENUMMER 3471.

13 PRODUKTION NACH GUETERARTEN UND GUETERKLASSEN - DEUTSCHLAND

MELDE- NR	ERZEUGNIS	EINHEIT	M E N G E			W E R T I N 1000 DM			ANZAHL DER BETR.
			1991 1. VJ	1991 4. VJ	1992 1. VJ	1991 1. VJ	1991 4. VJ	1992 1. VJ	1992 1. VJ
3516	ANDERE LUFT- U. RAUMFAHRZEUGE	ST	.A	.A	24	.A	.A	15 949	3
3532	FLUGKOERPER	-	-	-	-
3533	TRIEBWERKE U. A. ANTRIEBSMOTOREN FUER LUFT- U. RAUMFAHRZEUGE DARUNTER ZUM ABSATZ BESTIMMT	ST * ST	.A .A	.A .A	.A .A	.A .A	.A .A	.A .A	. 1
3535	TEILE FUER TRIEBWERKE U. A. AN- TRIEBSMOTOREN FUER LUFT- U. RAUM- FAHRZEUGE	T	1 353	2 398	1 738	173 878	267 393	198 080	6
3530 09	ZUBEHOER, EINZEL- U. ERSATZTEILE FUER FLUGKOERPERA	.A	.A	4
3571 10	RETTUNGS- U. SICHERHEITSGERAETE FALLSCHIRME	8 595	16 532	22 678	4
3571 50	ANSCHNALLGURTE FUER LUFT- U. RAUMFAHRZEUGEA	.A	.A	3
3571 90	SONST. RETTUNGS- U. SICHERHEITS- GERAETE	ST	.A	.A	.A	.A	.A	.A	1
3571	INSGESAMT	10 862	18 968	24 651	.
3579	TEILE FUER LUFT- U. RAUMFAHRZEUGE	786 861	1 240 629	1 002 494	25
3580	STARTVORRICHTUNGEN, ABBREMSVOR- RICHTUNGEN FUER SCHIFFDECKS U. AE. LANDEHILFEN FUER LUFTFAHRZEUGE; BODENGERAETE ZUR FLUGAUSBILDUNG	7 481	5 649	5 691	4
3592	REPARATUREN (EINSCHL. GRUNDUEBER- HOLUNGEN U. WARTUNGEN)	321 357	.A	.A	35
3595	EIGENVEREDLUNG (VEREDLUNGSARBEITEN FUER EIGENE RECHNUNG)	-	-	-	-
3596	LOHNVEREDLUNG (VEREDLUNGSARBEITEN FUER FREMDE RECHNUNG)A	.A	.A	2
3597	MONTAGENA	.A	.A	4
3598	ABWRACKUNGA	-	-	-
3599	BERGUNGSARBEITEN	-	-	-	-
ELEKTROTECHNISCHE ERZEUGNISSE									
ELEKTROMOTOREN U. -GENERATOREN GLEICHSTROMMOTOREN U. -GENERATO- REN (EINSCHL. GETRIEBEMOTOREN)									
3611 11	BIS 0,0375 KW	T * ST *	.A .A	.A .A	.A .A
	DARUNTER ZUM ABSATZ BESTIMMT	T ST	2 923 4 580 855	2 676 4 123 268	3 130 4 951 404
3611 12	UEBER 0,0375 BIS 0,075 KW	T * ST *	.A .A	2 213 4 469 268	2 389 4 724 435	118 514	105 127	125 904	15
	DARUNTER ZUM ABSATZ BESTIMMT	T ST	.A .A	2 213 4 469 268	2 389 4 724 435
3611 14	UEBER 0,075 BIS 0,375 KW	T ST	3 700 2 049 742	3 982 2 207 922	4 381 2 461 310	.A	89 450	95 150	22
3611 15	UEBER 0,375 BIS 0,75 KW	T ST	.A .A	.A .A	.A .A	86 111	87 579	98 274	34
3611 16	UEBER 0,75 BIS 7,5 KW	T ST	.A .A	.A .A	.A .A	.A	.A	.A	25
3611 17	UEBER 7,5 BIS 75 KW	T ST	.A .A	.A .A	.A .A	.A	.A	.A	37
3611 18	UEBER 75 BIS 750 KW	T ST	.A .A	.A .A	.A .A	.A	.A	.A	27
3611 19	UEBER 750 KW	T ST	.A 285	.A 236	.A 187	.A	.A	.A	9
	EINPHASEN-WECHSELSTROMMOTOREN (EINSCHL. GETRIEBEMOTOREN)	ST	30	23	22	9 121	9 943	10 601	4
3611 21	BIS 0,0075 KW	T * ST *	.A .A	.A .A	.A .A
	DARUNTER ZUM ABSATZ BESTIMMT	T ST	.A .A	.A .A	.A .A
3611 23	UEBER 0,0075 BIS 0,05 KW	T * ST *	.A .A	.A .A	.A .A	.A	.A	.A	12
	DARUNTER ZUM ABSATZ BESTIMMT	T ST	.A .A	.A 2 766	.A 3 131
3611 25	UEBER 0,05 BIS 0,375 KW	T * ST *	.A .A	2 604 645 8 301	2 764 676 6 986	.A	56 308	63 846	24
	DARUNTER ZUM ABSATZ BESTIMMT	T ST	.A 6 842	.A 8 301	.A 6 986
3611 27	UEBER 0,375 KW	T * ST *	2 946 265 .A	2 658 653 .A	3 215 596 .A	134 707	118 258	140 767	34
	DARUNTER ZUM ABSATZ BESTIMMT	T ST	.A .A	.A .A	.A .A
		ST	.A	.A	.A	.A	.A	.A	25

13 PRODUKTION NACH GUETERARTEN UND GUETERKLASSEN - DEUTSCHLAND

MELDE- NR	ERZEUGNIS	EINHEIT	M E N G E			W E R T I N 1000 DM			ANZAHL DER BETR.
			1991 1. VJ	1991 4. VJ	1992 1. VJ	1991 1. VJ	1991 4. VJ	1992 1. VJ	1992 1. VJ
3611 35	MEHRPHASEN-WECHSELSTROMMOTOREN (EINSCHL. GETRIEBEMOTOREN) REPULSIONS- U. DREHSTROMKOMMU- TATORMOTOREN	T ST	.A .A	599 6 421	541 5 960				
3611 41	DREHSTROM- U. ZWEIFHASEN- WECHSELSTROMMOTOREN BIS 0,05 KW	T ST	.A .A	.A .A	.A .A				
	DARUNTER ZUM ABSATZ BESTIMMT	T ST	206 55 048	174 49 430	190 55 214				
3611 42	UEBER 0,05 BIS 0,375 KW	T ST	3 115 414 123	.A .A	.A .A	8 747	6 980	7 945	9
	DARUNTER ZUM ABSATZ BESTIMMT	T ST	2 585 297 681	.A .A	.A .A				
3611 45	UEBER 0,375 BIS 7,5 KW	T ST	29 116 923 518	28 088 866 378	27 515 886 475	68 798	.A	.A	37
3611 46	UEBER 7,5 BIS 75 KW	T ST	.A .A	.A .A	.A .A	369 510	350 820	364 459	62
3611 47	UEBER 75 KW IN NIEDERSPAN- NUNGSAUSFUEHRUNG (BIS 1 KV)	T ST	.A .A	.A .A	.A .A	.A	.A	.A	35
3611 48	UEBER 75 BIS 750 KW IN HOCH- SPANNUNGSAUSF. (UEBER 1 KV)	T ST	.A .A	.A .A	.A .A	.A	.A	.A	12
3611 49	UEBER 750 KW IN HOCHSPAN- NUNGSAUSF. (UEBER 1 KV)	T ST	.A .A	.A .A	.A .A	.A	.A	.A	7
3611 61	WECHSELSTROMGENERATOREN BIS 7,5 KVA	T ST	122 5 782	.A .A	.A .A				
3611 62	UEBER 7,5 BIS 75 KVA	T ST	686 4 298	.A .A	.A .A	4 282	.A	.A	8
3611 63	UEBER 75 BIS 750 KVA	T ST	.A .A	.A .A	.A .A	11 491	.A	.A	12
3611 64	UEBER 750 BIS 3 000 KVA	T ST	.A .A	.A .A	.A .A	.A	.A	.A	10
3611 65	UEBER 3 000 KVA	T ST	.A .A	.A .A	.A .A	.A	.A	.A	9
3611 71	STROMERZEUGUNGSAGGREGATE (OHNE SCHWEISSSTROMERZEUGUNGSAGGREGATE) ANGETRIEBEN DURCH OTTOMOTOREN	T ST	.A .A	.A .A	.A .A	.A	.A	.A	9
3611 74	ANGETRIEBEN DURCH DIESELMOTOREN U. SONST. KRAFTMASCHINEN BIS 7,5 KVA	T ST	.A .A	.A .A	.A .A	.A	.A	.A	8
3611 75	UEBER 7,5 BIS 75 KVA	T ST	.A .A	.A .A	.A .A	.A	.A	.A	18
3611 76	UEBER 75 BIS 225 KVA	T ST	502 201	1 054 388	797 275	18 199	47 761	21 902	17
3611 77	UEBER 225 BIS 750 KVA 1)	T ST	.A .A	.A .A	.A .A				11
3611 78	UEBER 750 KVA 2)	T ST	.A .A	.A .A	.A .A	.A	.A	.A	4
3611 85	FAHRMOTOREN	T ST	.A .A	.A .A	348 505	.A	.A	.A	3
3611 96	ALLSTROM-(UNIVERSAL-)MOTOREN	T ST	6 502 1 802 930	5 957 1 677 122	7 023 2 014 873				
	DARUNTER ZUM ABSATZ BESTIMMT	T ST	4 584 1 085 957	4 441 1 107 681	5 173 1 306 630				
3611 98	ELEKTRO-SONDERMASCHINEN	T ST	2 244 150 526	2 304 212 868	.A .A	77 929	66 907	82 615	12
3611 09	ZUBEHOER, EINZEL- U. ERSATZTEILE	T	19 006	14 692	18 092	80 527	81 355	.A	23
3611	INSGESAMT	232 630 2 052 843	181 327 1 946 774	232 629 2 048 554	100 .
3612 11	TRANSFORMATOREN VORSCHALTGERAETE FUER NIEDERSPANNUNGS-LEUCHT- STOFFLAMPEN	ST	.A	.A	.A	.A	.A	.A	8
3612 15	FUER SONST. ENTLADUNGSLAMPEN TRANSFORMATOREN MIT FLUESSIG- KEITSISOLATION	ST	.A	.A	.A	.A	.A	.A	13
3612 22	BIS 650 KVA	ST	.A	.A	3 026	.A	.A	36 213	15
3612 23	UEBER 650 BIS 1 600 KVA	ST	384	.A	.A	6 874	.A	.A	11
3612 24	UEBER 1 600 BIS 10 000 KVA	ST	.A	.A	.A	.A	.A	.A	9
3612 29	UEBER 10 000 KVA	ST	.A	.A	.A	.A	.A	.A	5
3612 31	TROCKENTRANSFORMATOREN BIS 0,010 KVA	ST	6 125 014	.A	.A	39 874	.A	.A	55
3612 35	UEBER 0,010 BIS 1 KVA	ST	7 461 030	7 092 534	7 478 309	116 733	110 048	111 287	89
3612 37	UEBER 1 BIS 16 KVA	ST	553 854	.A	607 033	42 311	.A	39 750	74
3612 38	UEBER 16 KVA	ST	.A	.A	.A	.A	.A	.A	35
3612 41	GIESSHARZ-VERTEILUNGS- U. LEISTUNGSTRANSFORMATOREN BIS 650 KVA	ST	.A	.A	.A	.A	.A	.A	8
3612 44	UEBER 650 BIS 1 600 KVA 3)	ST	.A	.A	.A	.A	.A	.A	5
3612 46	UEBER 1 600 KVA 4)	ST	986	1 198	1 030	38 512	46 918	43 587	2
3612 50	STELL-(REGEL-)TRANSFORMATOREN	ST	.A	30 706	30 147	.A	6 250	5 804	15
3612 62	MESSWANDLER STROMWANDLER BIS 36 KV	ST	.A	.A	.A	.A	.A	.A	13
3612 63	UEBER 36 KV	ST	.A	.A	473	.A	.A	8 531	4
3612 65	SPANNUNGSWANDLER	ST	.A	.A	.A	.A	.A	.A	10
3612 84	DROSSELSPULEN OHNE EISENKERN	ST	5 490 191	4 375 065	.A	3 925	3 029	.A	12
3612 85	MIT EISENKERN	ST	.A	.A	.A	.A	.A	.A	11
3612 99	SONSTIGE TRANSFORMATOREN	ST	.A	.A	.A	.A	.A	.A	29
3612 09	ZUBEHOER, EINZEL- U. ERSATZTEILE	T	12 937	10 067	.A	87 014	81 902	.A	33
3612	INSGESAMT	640 540	690 483	684 682	.

1) IN MELDENUMMER 3611 78 ENTHALTEN. - 2) ENTHAELT AUCH DIE MELDENUMMER 3611 77. - 3) IN MELDENUMMER 3612 46 ENTHALTEN.
4) ENTHAELT AUCH DIE MELDENUMMER 3612 44.

13 PRODUKTION NACH GUETERARTEN UND GUETERKLASSEN - DEUTSCHLAND

MELDE- NR	ERZEUGNIS	EINHEIT	M E N G E			W E R T I N 1000 DM			ANZAHL DER BETR.
			1991 1. VJ	1991 4. VJ	1992 1. VJ	1991 1. VJ	1991 4. VJ	1992 1. VJ	1992 1. VJ
3613 12	STROMRICHTER								
3613 15	EINKRISTALLGLEICHRICHTERELEMENTE	1000 ST	.A	.A	.A	.A	.A	.A	8
3613 20	U. -SAETZE, NICHT STEUERBAR	ST	983 992	826 531	907 535	41 758	33 127	37 917	5
	THYRISTOREN, TRIACS U.DGL.	ST	.A	.A	.A	.A	.A	.A	3
	MEHRKRISTALLGLEICHRICHTERELEMENTE	ST	.A	.A	.A	.A	.A	.A	
	U. -SAETZE								
	HALBLEITER-STROMRICHTERGERAETE								
	STROMRICHTERGERAETE FUER DIE								
	LADUNG VON AKKUMULATOREN								
3613 31	FUER STARTERAKKUMULATOREN	ST	132 154	.A	122 182	12 928	.A	13 211	13
3613 33	FUER STATIONAERE AKKUMULATOREN	ST	.A	.A	.A	.A	.A	.A	15
3613 35	FUER ANTRIEBSAKKUMULATOREN	ST	24 868	18 607	19 443	26 378	20 911	27 162	9
3613 37	FUER SONST. AKKUMULATOREN	ST	.A	.A	.A	.A	.A	.A	13
	U. BATTERIEN (KLEINLADER)								
	STROMRICHTER FUER ANTRIEBSZWECKE								
	STROMRICHTERGERAETE FUER								
	GLEICHSTROMANTRIEBE								
3613 61	BIS 10 KW	ST	.A	25 954	23 503	.A	15 861	17 316	20
3613 62	UEBER 10 KW	ST	.A	.A	.A	.A	.A	.A	17
	STATISCHE FREQUENZUMRICHTER								
	FUER DREHSTROMANTRIEBE								
3613 65	BIS 10 KVA	ST	.A	.A	.A	.A	.A	.A	19
3613 66	UEBER 10 BIS 100 KVA	ST	.A	.A	.A	.A	.A	.A	16
3613 67	UEBER 100 KVA	ST	850	362	338	38 893	24 231	24 071	5
	STROMRICHTERGERAETE FUER SONST.								
	ANWENDUNGEN								
	GEREGELTE NETZGERAETE MIT								
	EINER AUSGANGSLEISTUNG								
3613 81	BIS 0,5 KW	ST	.A	.A	.A	.A	.A	.A	32
3613 83	UEBER 0,5 BIS 2 KW	ST	.A	15 043	19 846	.A	11 279	9 118	17
3613 85	UEBER 2 KW	ST	.A	.A	57 472	.A	.A	31 888	19
	STATISCHE WECHSELRICHTER U.								
	UMRICHTER								
3613 87	EINPHASIG	ST	7 309	9 120	10 184	41 630	57 457	62 022	9
3613 88	DREIPHASIG	ST	8 755	7 329	8 025	14 669	23 241	18 627	9
3613 98	SONSTIGE STROMRICHTER	ST	.A	30 193	23 410	.A	18 289	13 732	19
3613 09	ZUBEHOER, EINZEL- U. ERSATZTEILE	T	2 331	2 846	2 567	36 259	34 888	25 986	25
3613	INSGESAMTA	.A	.A	.
	ELEKTRISCHE AKKUMULATOREN								
	BLEIAKKUMULATOREN								
3615 20	BIS 7 KG (TROCKENGEWICHT)	T	.A	.A	.A	.A	.A	.A	4
	UEBER 7 KG (TROCKENGEWICHT)	ST	.A	.A	.A	.A	.A	.A	
3615 41	TRAKTIONSAKKUMULATOREN	T	.A	.A	.A	.A	.A	.A	11
3615 43	STARTERAKKUMULATOREN	ST	.A	.A	.A	.A	.A	.A	14
3615 45	ANDERE BLEIAKKUMULATOREN UEBER	T	.A	.A	.A	.A	.A	.A	7
	7 KG (TROCKENGEWICHT)	ST	.A	.A	.A	.A	.A	.A	
3615 80	SONSTIGE AKKUMULATOREN	T	.A	.A	.A	.A	.A	.A	12
3615	INSGESAMT 1)	594 049	625 689	622 997	.
3616 00	PRIMAERELEMENTE U. -BATTERIEN 2)	T	6
	STARKSTROMKONDENSATOREN								
3617 11	KONDENSATOREN FUER ENTLADUNGS-	ST	.A	2 499 584	.A	.A	7 797	.A	5
3617 15	LAMPEN								
	DREHSTROM- U. EINPHASEN- LEI-								
	STUNGSKONDENSATOREN MIT NENN-								
	SPANNUNGEN UNTER 1 KV (BIS 60								
3617 20	HZ), ALLE LEISTUNGEN	ST	.A	.A	.A	.A	.A	.A	10
3617 40	MOTORKONDENSATOREN	ST	.A	.A	.A	.A	.A	.A	3
3617 70	FUNKENTSTOERKONDENSATOREN	ST	49 007 594	54 846 717	60 666 129	39 890	36 054	42 389	10
	GLEICHSPANNUNGS- U. LEISTUNGS-								
	ELEKTRONIKKONDENSATOREN	ST	.A	193 074	.A	.A	7 798	.A	4
3617 92	LEISTUNGSKONDENSATOREN FUER IN-								
	DUKTIONSEINRICHTUNGEN (ALLE								
	FREQUENZEN)	ST	.A	.A	.A	.A	.A	.A	3
3617 98	SONSTIGE STARKSTROMKONDENSATOREN	ST	.A	.A	.A	.A	.A	.A	7
3617 09	ZUBEHOER, EINZEL- U. ERSATZTEILE	T	.A	4	5	.A	110	255	3
3617	INSGESAMTA	.A	.A	.
	HOCHSPANNUNGSSCHALTGERAETE U.								
	-ANLAGEN AB 1 000 V								
3621 13	TRENNER UNTER 72,5 KV	ST	.A	.A	.A	.A	.A	.A	8
3621 14	LEISTUNGS- U. LASTTRENNER								
	UNTER 72,5 KV	ST	8 244	.A	8 507	18 067	.A	21 283	8
3621 16	LEISTUNGSSCHALTER UNTER 72,5 KV	ST	.A	.A	.A	.A	.A	.A	7
3621 32	TRENNER AB 72,5 KV	ST	.A	.A	917	.A	.A	12 585	5
3621 36	LEISTUNGSSCHALTER AB 72,5 KV	ST	.A	418	401	.A	56 048	58 444	3
3621 60	SONSTIGE HOCHSPANNUNGSSCHALTGE-								
	RAETE (AUCH UEBERSPANNUNGS-								
	SCHUTZGERAETE)	ST	32 005	26 730	30 402	17 757	22 149	21 894	9
3621 70	HOCHSPANNUNGSSICHERUNGEN (AUCH								
	HOCHSPANNUNGSSCHMELZSTREIFEN,								
	ABER OHNE SICHERUNGSUNTER-								
	TEILE)	ST	.A	.A	87 799	.A	.A	5 825	4

1) ENTHAELT AUCH DIE MELDENUMMER 3616 00. - 2) IN MELDENUMMER 3615 ENTHALTEN.

13 PRODUKTION NACH GUETERARTEN UND GUETERKLASSEN - DEUTSCHLAND

MELDE- NR	ERZEUGNIS	EINHEIT	M E N G E			W E R T I N 1000 DM			ANZAHL DER BETR.
			1991 1. VJ	1991 4. VJ	1992 1. VJ	1991 1. VJ	1991 4. VJ	1992 1. VJ	
3621 93	HOCHSPANNUNGSSCHALTFLDER DER OFFENEN BAUWEISE	ST	2 581	.A	2 634	22 424	.A	27 295	29
3621 95	DER GEKAPSELTEN BAUWEISE UNTER 72,5 KV MIT AUSZIEHBA- REN GERAETEN	ST	.A	.A	.A	.A	.A	.A	8
3621 98	UNTER 72,5 KV MIT FEST EINGE- BAUTEN GERAETEN	ST	.A	.A	.A	.A	.A	.A	39
3621 99	AB 72,5 KV MIT AUSZIEHBAREN ODER FEST EINGEBAUTEN GERAETEN	ST	158	198	141	94 160	91 442	85 781	4
3621 08	ZUBEHOER, EINZEL- U. ERSATZTEILE	T	8 715	10 073	10 039	74 147	88 259	78 463	38
3621	INSGESAMT	519 133	641 203	570 920	.
NIEDERSPANNUNGSSCHALTGERAETE U. -ANLAGEN UNTER 1000 V									
EINFACHE HANDSCHALTGERAETE									
3622 11	LEER- U. LASTSCHALTER	ST	.A	.A	.A	.A	.A	.A	28
3622 13	SONSTIGE EINFACHE HANDSCHALT- GERAETE	ST	.A	.A	.A	.A	.A	.A	19
BEFEHLSCHALTER									
3622 14	POSITIONS-, NAEHERUNGSSCHALTER	ST	15 288 158	.A	.A	189 849	.A	.A	48
3622 16	SONSTIGE BEFEHLSCHALTER	ST	4 508 455	3 843 792	3 200 613	44 835	38 419	43 249	21
3622 17	SCHNAPPSCHALTER (MIKROSCHALTER, AUCH ELEKTRONISCH)	ST	33 808 707	28 979 748	32 814 310	68 598	62 284	69 181	21
3622 18	ANLASSER U. STELLER	ST	46 579	.A	31 726	10 261	.A	9 773	11
LEISTUNGSSCHALTER									
3622 22	BIS 40 A NENNSTROM 1) UEBER 40 A NENNSTROM 1)	ST	1 494 764	1 390 881	.A	60 629	57 382	.A	13
3622 24	KOMPAKTSCHALTER	ST	.A	.A	.A	.A	.A	.A	8
3622 25	OFFENE LEISTUNGSSCHALTER	ST	.A	23 607	.A	.A	39 106	.A	5
SCHUETZE									
3622 26	HILFS- U. STEUERSCHUETZE ANDERE SCHUETZE	ST	2 955 445	2 509 107	2 886 415	60 715	51 966	55 847	18
Z.B. MOTORSCHUETZE									
3622 27	BIS 10 A DAUERSTROM	ST	.A	.A	.A	.A	.A	.A	12
3622 28	UEBER 10 BIS 32 A DAUERSTROM	ST	.A	.A	.A	.A	.A	.A	11
3622 29	UEBER 32 A DAUERSTROM	ST	.A	.A	.A	.A	.A	.A	13
AUSLOESER U. ANBAURELAIS									
3622 33	THERMISCH VERZOEGERTE UEBER- STROMAUSLOESER	ST	.A	.A	.A	.A	.A	.A	13
3622 34	SONSTIGE AUSLOESER U. ANBAU- RELAIS	ST	.A	813 885	1 388 429	.A	10 868	14 757	10
WAECHTER FUER NICHTELEKTRISCHE GROESSEN									
3622 36	TEMPERATURWAECHTER	ST	.A	.A	.A	.A	.A	.A	19
3622 39	SONSTIGE WAECHTER FUER NICHT- ELEKTRISCHE GROESSEN	ST	381 121	.A	.A	22 305	.A	.A	16
ANDERE NIEDERSPANNUNGSSCHALT- GERAETE									
3622 41	SCHIENENVERTEILUNGEN	ST	38 615	128 792	168 925	16 330	14 723	14 280	5
3622 45	KRAFT- U. GERAETESTECKVOR- RICHTUNGEN	ST	.A	2 876 646	.A	.A	41 277	.A	15
3622 49	SONSTIGE NIEDERSPANNUNGS- SCHALTGERAETE	T	.A	.A	.A	.A	.A	.A	19
3622 50	NIEDERSPANNUNGS-HOCHLEISTUNGS- (NH-)SICHERUNGEN	ST	.A	.A	.A	.A	.A	.A	9
3622 60	NIEDERSPANNUNGS-WIDERSTAENDE U. -WIDERSTANDSGERAETE UNTER 1000 V	ST	.A	.A	.A	.A	.A	.A	12
NIEDERSPANNUNGS-SCHALTFLDER, -SCHRAENKE U. -TAFELN									
3622 72	FUER DIE ENERGIEVERTEILUNG MIT AUSZIEHBAREN U. STECK- BAREN GERAETEN	ST	46 669	49 833	51 791	109 052	139 249	101 190	60
3622 73	MIT FEST EINGEBAUTEN GERAETEN GEKAPSELTE VERTEILUNGEN	ST	223 485	649 200	568 496	392 442	431 664	391 274	213
3622 77	EXPLOSIONS- U. SCHLAGWETTER- GESCHUETZTE VERTEILUNGEN	ST	254 021	226 534	.A	37 407	36 007	.A	14
3622 79	ANDERE GEKAPSELTE VERTEILUNGEN Z.B. AUS GUSS, STAHLBLECH, ISOLIERSTOFF	ST	91 165	101 583	96 358	39 625	53 481	43 430	59
3622 80	EINBAUFERTIGE SCHALTSCRAENKE OHNE ARMIERUNG OD. BESTUECKUNG	ST	1 106 482	997 940	1 085 304	250 251	234 823	255 113	78
3622 08	ZUBEHOER, EINZEL- U. ERSATZTEILE	T	5 878	6 574	6 840	107 636	109 444	112 333	103
3622	INSGESAMT	1 929 282	1 943 604	1 947 626	.
INSTALLATIONSGERAETE BIS 1000 V									
INSTALLATIONSSCHALTER									
3623 12	NICHT REGELBAR	1000 ST	22 626	18 335	21 902	103 486	89 788	105 636	28
3623 13	REGELBAR (DIMMER)	1000 ST	.A	.A	.A	.A	.A	.A	12
3623 16	GERAETE- U. PAKETSCHALTER	1000 ST	64 742	55 633	62 263	117 587	107 622	119 512	34
3623 21	STECKDOESEN	1000 ST	35 412	32 719	36 204	110 364	109 513	123 475	41
3623 24	STECKER	1000 ST	27 341	.A	.A	31 781	.A	.A	29
3623 29	SONSTIGE STECKVORRICHTUNGEN	1000 ST	.A	8 989	11 468	.A	33 119	40 911	17
FASSUNGEN									
3623 32	FUER GLUEHLAMPEN	1000 ST	.A	.A	.A	.A	.A	.A	17
3623 36	FUER ENTLADUNGSLAMPEN	1000 ST	.A	60 766	75 177	.A	21 934	27 406	6
ABZWEIGDOESEN									
3623 45	AUS ISOLIERSTOFF	1000 ST	.A	.A	.A	.A	.A	.A	17
3623 48	AUS SONSTIGEN WERKSTOFFEN	1000 ST	.A	.A	.A	.A	.A	.A	6
3623 52	VERTEILUNGSTAFELN U. -SCHRAENKE	1000 ST	.A	1 067	1 159	.A	100 695	116 305	50
3623 56	ZAEHLERTAFELN U. -SCHRAENKE	1000 ST	.A	.A	.A	.A	.A	.A	17
3623 60	INSTALLATIONSSICHERUNGSELEMENTE	1000 ST	16 120	14 319	15 008	21 897	19 689	20 558	15
3623 70	SCHMELZEINSAETZE ALLER ART FUER SPANNUNGEN UEBER 100 V	1000 ST	.A	.A	.A	.A	.A	.A	8
3623 80	INSTALLATIONSELBSTSCHALTER	1000 ST	.A	.A	.A	.A	.A	.A	12
3623 91	KLEMMEN, REIHENKLEMMEN U. DGL.	1000 ST	433 943	370 040	483 986	232 148	191 334	245 438	21
3623 99	SONSTIGE INSTALLATIONSGERAETE	1000 ST	.A	.A	.A	.A	.A	.A	18
3623 08	ZUBEHOER, EINZEL- U. ERSATZTEILE	T	15 228	14 144	16 536	179 859	164 843	188 973	41
3623	INSGESAMT	1 360 830	1 280 378	1 501 185	.

1) UNTER NENNSTROM WIRD DIE THERMISCHE DAUERBELASTBARKEIT DER SCHALTSTUECKE VERSTANDEN, IN ZWEIFELSFALL EN BEZOGEN AUF 380 V.

13 PRODUKTION NACH GUETERARTEN UND GUETERKLASSEN - DEUTSCHLAND

MELDE- NR	ERZEUGNIS	EINHEIT	M E N G E			W E R T I N 1000 DM			ANZAHL DER BETR.
			1991 1. VJ	1991 4. VJ	1992 1. VJ	1991 1. VJ	1991 4. VJ	1992 1. VJ	
ELEKTORROHRE									
3624 71	ISOLIERROHRE AUS KUNSTSTOFF STARR	T	.A	.A	4 278				
3624 75	FLEXIBEL	1000 LFD.M	.A	.A	13 200	.A	.A	12 217	4
3624 80	ISOLIERROHRE AUS METALL U. SONSTIGE ELEKTORROHRE	T	.A	.A	.A	.A	.A	.A	6
3624 09	ZUBEHOER, EINZEL- U. ERSATZTEILE	1000 LFD.M	.A	.A	.A	.A	.A	.A	7
3624	INSGESAMT	.	.	.	1 470	50 308	47 893	14 515	5
3625 11	ISOLIERTE DRAEHTE U. LEITUNGEN	T	21 754	22 879	.A	120 976	133 365	.A	15
3625 15	LACKIERTE U. EMAILLIERTE DRAEHTE	T	.A	.A	.A	.A	.A	.A	9
3625 31	UMSPANNENE DRAEHTE	T	.A	.A	.A	.A	.A	.A	
3625 34	ISOLIERTE STARKSTROMLEITUNGEN (EINSCHL. STEUERLEITUNGEN)	T	67 894	63 899	74 714	411 116	368 254	428 153	50
3625 45	WAERMEBESTAENDIGE STARKSTROMLEI- TUNGEN	T	.A	.A	.A	.A	.A	.A	7
3625 65	ISOLIERTE FERNMELEITUNGEN, -SCHNUERE U. -DRAEHTE	T	8 557	7 431	8 039	103 147	89 228	90 914	29
3625 81	FAHRZEUGLEITUNGEN U. -KABELSAETZE	T	.A	.A	.A	.A	.A	.A	63
3625 85	GERAETEANSCHLUSSLEITUNGEN	T	23 377	26 932	38 860	108 605	86 797	107 066	34
3625 91	GLASFASERLEITUNGEN	T	577	666	686	33 578	33 550	47 954	9
3625	SONSTIGE ISOLIERTE DRAEHTE U. LEITUNGEN	T	13 782	11 606	12 687	138 573	118 645	122 136	32
3625	INSGESAMT	1 647 562	1 574 148	1 740 830	.
KABEL									
3626 12	SCHIFFSKABEL	T	.A	.A	.A	.A	.A	.A	7
3626 13	SONST. STARKSTROMKABEL	T	.A	.A	.A	.A	.A	.A	7
3626 15	PAPIERISOLIERT	T	67 442	64 100	62 397	371 268	362 697	342 268	31
3626 19	KUNSTSTOFF- U. ANDERS ISOLIERT	T	1 252	.A	942	23 858	.A	19 168	5
3626 22	OEL- U. DRUCKKABEL	T	.A	.A	.A	.A	.A	.A	6
3626 23	FERNMELEKABEL	T	.A	.A	.A	.A	.A	.A	18
3626 27	PAPIERISOLIERT	T	20 846	.A	24 447	206 421	.A	226 638	9
3626 50	KUNSTSTOFF- U. ANDERS ISOLIERT	T	.A	.A	.A	.A	.A	.A	12
3626 90	GLASFASERKABEL	T	.A	.A	.A	.A	.A	.A	19
3626	HOCHFREQENZKABEL	T	.A	.A	.A	.A	.A	.A	.
3626	SONST. KABEL	T	.A	.A	.A	.A	.A	.A	.
3626	INSGESAMT	887 415	876 581	817 009	.
KABELGARNITUREN									
3627 20	STARKSTROMKABELGARNITUREN	T	.A	3 478	3 862	.A	68 057	73 038	14
3627 60	FERNMELEKABELGARNITUREN	T	.A	.A	.A	.A	.A	.A	9
3627 08	SONSTIGE KABELGARNITUREN	T	.A	.A	.A	.A	.A	.A	42
3627	INSGESAMT	T	.A	.A	.A	.A	.A	.A	.
FREILEITUNGSARMATUREN									
3628 20	HOCHSPANNUNGS-FREILEITUNGS- ARMATUREN	T	.A	.A	.A	.A	.A	.A	3
3628 60	NIEDERSPANNUNGS-FREILEITUNGS- ARMATUREN	T	.A	.A	.A	.A	.A	.A	8
3628 08	SONSTIGE FREILEITUNGSARMATUREN	T	.A	.A	.A	.A	.A	.A	10
3628	INSGESAMT	T	.A	.A	.A	.A	.A	.A	.
3629 00	FAHRLEITUNGSARMATUREN	T	.A	.A	.A	.A	.A	.A	20
ELEKTROWERKZEUGE BIS 2 KW									
3631 12	ELEKTRISCHE HANDBOHRWERKZEUGE	ST	451 538	.A	.A	63 761	.A	.A	11
3631 15	BIS 13 MM BOHRDURCHMESSER IN STAHL	ST	.A	.A	.A	.A	.A	.A	10
3631 20	UEBER 13 MM BOHRDURCHMESSER IN STAHL	ST	156 331	123 840	144 950	32 813	31 039	36 268	10
3631 31	AKKU-BOHRER, -SCHRAUBER U. SON- STIGE AKKUWERKZEUGE	ST							
3631 35	ELEKTRISCHE SCHLEIF- U. POLIER- WERKZEUGE (BIS 300 MM SCHEIBEN- DURCHMESSER)	ST	.A	.A	823 028	.A	.A	148 781	17
3631 42	TRENN-, GERAD-, WINKEL- SCHLEIFER U. POLIERER	ST	.A	.A	.A	.A	.A	.A	6
3631 45	SCHWING- U. BANDSCHLEIFER	ST	.A	.A	.A	.A	.A	.A	
3631 60	ELEKTRISCHE TRENNWERKZEUGE	ST	.A	.A	501 526	.A	.A	89 623	19
3631 91	KREIS-, KETTEN-, STICHSAEGEN, FRAES- U. HOBELWERKZEUGE	ST	14 379	10 707	11 376	7 241	6 355	5 930	7
3631 95	ELEKTRISCHE BLECHSCHEREN, -KNABBER U. -SCHNEIDER	ST	46 677	34 688	39 852	23 950	19 509	22 871	8
3631 99	DREH-, SCHLAGBOLZEN-, STEHBOL- ZEN-SCHRAUBER, GEWINDESCHNEIDER	ST	249 834	273 567	209 938	87 181	64 771	49 624	6
3631 09	ELEKTROHAMMER U. ELEKTROPNEU- MATICHE HAMMER	ST							
3631	HANDGEFUEHRTE ELEKTRISCHE HECKEN- SCHEREN, GRASSCHEREN U. RASEN- KANTENSCHNEIDER	ST	203 087	136 421	170 851	26 062	19 525	25 848	7
3631 99	SONSTIGE ELEKTROWERKZEUGE	ST	302 101	.A	.A	40 009	.A	.A	20
3631 09	ZUBEHOER, EINZEL- U. ERSATZTEILE	T	1 090	1 062	.A	34 001	30 516	.A	30
3631	INSGESAMT	590 179	516 749	542 053	.

13 PRODUKTION NACH GUETERARTEN UND GUETERKLASSEN - DEUTSCHLAND

MELDE- NR	ERZEUGNIS	EINHEIT	M E N G E			W E R T I N 1000 D M			ANZAHL DER BETR.
			1991 1. VJ	1991 4. VJ	1992 1. VJ	1991 1. VJ	1991 4. VJ	1992 1. VJ	1992 1. VJ
3632 11	ELEKTROSCHWEISS- U. -LOETGERAETE SCHWEISSSTROMQUELLEN	ST	.A	655	695	.A	5 527	5 821	5
3632 12	SCHWEISSSTROMERZEUGUNGSAGGREGA- TE, SCHWEISSGENERATOREN	ST	.A	.A	.A	.A	.A	.A	10
3632 14	SCHWEISSSTROMRICHTER U. -UMFORMER	ST	.A	754	738	.A	608	533	5
3632 17	SCHWEISSTRANSFORMATOREN FUER SPANNUNGEN BIS 220 V UEBER 220 V	ST	.A	5 832	6 128	.A	6 468	6 882	8
3632 22	ELEKTRISCHE METALLSCHWEISSGERAE- TE ZUM SCHUTZGASSCHWEISSEN U. VERWANDTE VERFAHREN	ST	.A	7 118	6 489	.A	14 281	13 650	11
3632 25	SCHUTZGASSCHWEISSGERAETE NACH DEM MIG/MAG- VERFAHREN	ST	.A	.A	.A	.A	.A	.A	12
3632 29	BIS 200 A UEBER 200 A	ST	.A	.A	.A	.A	.A	.A	14
3632 30	SONSTIGE SCHUTZGASSCHWEISS- GERAETE	ST	.A	5 884	.A	.A	24 041	.A	14
3632 42	ZUSATZGERAETE FUER SCHUTZGAS- SCHWEISS- U. -SCHNEIDVERFAHREN	ST	.A	6 238	7 603	.A	2 196	2 433	7
3632 43	WIDERSTANDSSCHWEISSMASCHINEN ZUM METALLSCHWEISSEN	ST	.A	.A	.A	.A	.A	.A	14
3632 47	PUNKTSCHWEISS-, BUCKELSCHWEISS- U. NAHTSCHWEISSMASCHINEN	ST	.A	.A	.A	.A	.A	.A	6
3632 51	PUNKT- U. BUCKELSCHWEISSZEU- GE U. -SCHWEISSZANGEN	ST	.A	1 295	.A	.A	4 486	.A	5
3632 55	STUMPFSCHEISSMASCHINEN	ST	.A	.A	.A	.A	.A	.A	5
3632 65	ELEKTRISCHE SCHWEISSAUTOMATEN WIDERSTANDS-SCHWEISSAUTOMATEN	ST	375	474	352	81 828	120 206	121 813	5
3632 75	U. -ROBOTER	ST	149	117	.A	25 596	13 435	.A	6
3632 79	LICHTBOGEN-SCHWEISSAUTOMATEN U. -ROBOTER	ST	1 094	1 505	1 527	11 554	19 329	14 059	11
3632 80	SONSTIGE ELEKTRISCHE METALL- SCHWEISSGERAETE	ST	6 941	.A	.A	23 467	.A	.A	10
3632 91	ELEKTRISCHE SCHWEISSGERAETE FUER NICHMETALLISCHE STOFFE	ST	.A	.A	.A	.A	.A	.A	5
3632 95	KUNSTSTOFFSCHWEISSMASCHINEN U. -GERAETE, WIDERSTANDSBEHEIZT	ST	.A	.A	.A	.A	.A	.A	3
3632 96	SONSTIGE ELEKTRISCHE SCHWEISS- GERAETE FUER NICHMETALLISCHE STOFFE	ST	.A	.A	.A	.A	.A	.A	6
3632 97	LASER-SCHWEISS- U. -SCHNEIDGERAETE	T	.A	91	.A	.A	13 201	.A	12
3632 98	ELEKTROLOETKOLBEN U. -PISTOLEN	T	.A	.A	.A	.A	.A	.A	20
3632 99	SONSTIGE ELEKTROLOETGERAETE U. -EINRICHTUNGEN	T	.A	.A	.A	.A	.A	.A	14
3632 100	ZUBEHOER, EINZEL- U. ERSATZTEILE FUER LICHTBOGENSCHWEISSGERAETE	T	.A	.A	.A	.A	.A	.A	22
3632 101	U. VERWANDTE VERFAHREN	T	.A	.A	.A	.A	.A	.A	22
3632 102	FUER WIDERSTANDSSCHWEISSGERAETE FUER SONST. ELEKTRISCHE SCHWEISS- U. LOETGERAETE	T	.A	.A	.A	.A	.A	.A	22
3632 103	INSGESAMT	392 462	468 988	428 756	.
3633 31	ELEKTROCHEMISCHE U. -PHYSIKALI- SCHE GERAETE U. EINRICHTUNGEN	ST	.A	.A	.A	.A	.A	.A	20
3633 39	VOLLSTAENDIGE GERAETE U. EIN- RICHTUNGEN FUER GALVANOTECH- NISCHE ZWECKE	ST	.A	.A	.A	.A	.A	.A	16
3633 50	ZUBEHOER, EINZEL- U. ERSATZ- TEILE FUER GALVANOTECHNISCHE GERAETE U. EINRICHTUNGEN	T	.A	.A	.A	.A	.A	.A	8
3633 61	ELEKTROSTATISCHE GERAETE	ST	4 007	.A	.A	11 035	.A	.A	6
3633 70	INDUSTRIELLE HOCHFREQUENZGENE- RATOREN	ST	.A	249	296	.A	14 899	16 478	4
3633 92	ULTRASCHALL-SCHWINGGERAETE	ST	.A	12 098	32 934	.A	10 768	11 038	9
3633 93	LASERSTRAHLERZEUGER	ST	.A	17 729	22 164	.A	60 746	55 700	-
3633 98	DIODENLASER	ST	-	-	-	-	-	-	-
3633 99	SONSTIGE ELEKTROPHYSIKALISCHE U. -CHEMISCHE GERAETE U. EIN- RICHTUNGEN	ST	.A	.A	.A	.A	.A	.A	13
3633 100	ZUBEHOER, EINZEL- U. ERSATZTEILE	T	.A	.A	3 127	.A	.A	23 868	12
3633 101	INSGESAMT	173 029	238 273	176 839	.
3634 11	ELEKTRISCHE INDUSTRIEOEFEN U. ERWAERMSANLAGEN	ST	28	.A	.A	9 245	.A	.A	7
3634 15	SCHMELZOEFEIN	ST	.A	72	56	.A	11 908	2 124	5
3634 34	INDUKTIONSSCHMELZOEFEIN MIT WIDERSTANDSERWAERMUNG ARBEITEND	ST	.A	.A	.A	.A	.A	.A	10
3634 38	INDUKTIVE ERWAERMSANLAGEN ZUR WARMVERFORMUNG U. WARMBE- HANDLUNG VON STOFFEN	ST	279	.A	217	34 928	.A	28 167	8
3634 42	MIT NETZ- U. MITTELFREQUENZ ARBEITEND (BIS 10 KHZ)	ST	.A	89	71	.A	7 454	5 850	11
3634 46	MIT HOCHFREQUENZ ARBEITEND	ST	.A	.A	.A	.A	.A	.A	8
3634 47	WIDERSTANDSBEHEIZTE OEFEN ZUM TROCKNEN, ERWAERMEN, EMAILLIE- REN; DENTAL- U. LABOROEFEN	ST	.A	.A	.A	.A	.A	.A	13
3634 60	MIT EINEM GEWICHT BIS 50 KG MIT EINEM GEWICHT UEBER 50 KG	ST	.A	.A	.A	.A	.A	.A	1
3634 75	DURCHLAUFOEFEN	ST	.A	37	.A	.A	14 892	.A	5
3634 90	STANDOEFEN	ST	.A	.A	.A	.A	.A	.A	9
3634 99	WIDERSTANDSBEHEIZTE BAD- U. WANNENOEFEN 1)	ST	.A	.A	.A	.A	.A	.A	37
3634 100	ELEKTRISCH BEHEIZTE INFRAROT- TROCKENOEFEN 2)	ST	.A	.A	.A	.A	.A	.A	.
3634 101	SONSTIGE ELEKTRISCHE INDUSTRIE- OEFEN U. ERWAERMSANLAGEN	ST	.A	.A	.A	.A	.A	.A	.
3634 102	ZUBEHOER, EINZEL- U. ERSATZTEILE	T	1 370	1 255	887	42 191	41 929	34 799	.
3634 103	INSGESAMT	206 003	257 033	217 327	.

1) IN MELDENUMMER 3634 75 ENTHALTEN. - 2) ENTHAELT AUCH DIE MELDENUMMER 3634 60.

STBA, FS4, R 3.1

13 PRODUKTION NACH GUETERARTEN UND GUETERKLASSEN - DEUTSCHLAND

MELDE- NR	ERZEUGNIS	EINHEIT	M E N G E			W E R T I N 1000 D M			ANZAHL DER BETR.
			1991 1. VJ	1991 4. VJ	1992 1. VJ	1991 1. VJ	1991 4. VJ	1992 1. VJ	1992 1. VJ
3635 11	ELEKTROWAERMEGERAETE U. -EINRICHTUNGEN FUEHREN DEN HAUSHALT								
3635 13	ELEKTROTISCHHERDE, -KLEINHERDE, EINZEL- U. MEHRPLATTENKOCHER (AUCH MIKROWELLENGERAETE)	ST	.A	.A	120 316	.A	.A	30 144	7
3635 16	ELEKTROVOLLHERDE U. KOMBINIERTE ELEKTROVOLLHERDE (AUCH MIT MIKROWELLENAUSRUESTUNG)	ST	.A	115 213	128 605	.A	93 094	105 370	8
3635 17	ELEKTROEINBAUHERDE U. AE. ELEKTROVOLLHERDE (AUCH MIT MIKROWELLENAUSRUESTUNG)	ST	297 562	270 883	332 591	193 440	195 174	229 866	14
3635 18	ELEKTROKUCHMULDEN AUS GLASKERAMIK	ST	.A	.A	.A	.A	.A	.A	9
3635 19	SONSTIGER ART ELEKTROEINBAUBACKDEFEN	ST	102 936	76 374	109 066	16 219	11 110	14 666	9
3635 21	ELEKTROBACK- U. -BRATGERAETE U. AE.	ST	67 939	56 523	73 941	58 204	46 503	62 283	8
3635 24	ELEKTROBROTROESTER	ST	.A	.A	.A	.A	.A	.A	7
3635 25	ELEKTROWAFFELEISEN	ST	.A	.A	.A	.A	.A	.A	9
3635 27	ELEKTROFRIEUSEN	ST	.A	.A	27 211	.A	.A	2 422	8
3635 28	ELEKTROGRILLGERAETE	ST	.A	.A	95 804	.A	.A	9 542	7
3635 29	KONTAKTGRILLGERAETE ANDERE GRILLGERAETE SONSTIGE ELEKTROBACK- U. -BRATGERAETE	ST	58 147	52 319	34 908	4 792	3 927	2 743	5
3635 31	ELEKTROKUCHER U. -ERHITZER	ST	51 125	82 005	38 322	3 359	5 585	2 735	5
3635 32	TAUCHSIEDER	ST	.A	.A	.A	.A	.A	.A	5
3635 33	ELEKTRISCHE WARMHALTEPLATTEN	ST	37 325	68 959	29 200	1 292	1 905	879	6
3635 37	ELEKTRISCHE EIERKOCHER ELEKTRISCHE HAUSHALTSS-KAFFEE- U. -TEEBEREITER MIT EINEM NUTZINHALT BIS 2 L	ST	.A	.A	428 073	.A	.A	8 735	10
3635 38	SONSTIGE BEWEGLICHE ELEKTRO- KOCHER U. -ERHITZER	ST	.A	.A	.A	.A	.A	.A	15
3635 41	ELEKTRISCHE HEISSWASSERBEREITER	ST	.A	.A	.A	.A	.A	.A	13
3635 43	ELEKTRISCHE DURCHLAUFERHITZER	ST	199 340	218 327	235 890	52 975	61 680	67 572	6
3635 44	KOCHENDWASSER-AUTOMATEN	ST	.A	78 902	98 773	.A	9 699	12 488	7
3635 45	ELEKTRISCHE DRUCKSPEICHER	ST	.A	.A	63 694	.A	.A	34 605	5
3635 49	ELEKTRISCHE DRUCKLOSE SPEICHER SONSTIGE ELEKTRISCHE HEISSWASSERBEREITER	ST	.A	.A	.A	.A	.A	.A	10
3635 61	HEIZKISSEN U. -DECKEN	ST	19 221	16 716	20 109	9 812	12 114	10 547	5
3635 62	HEIZKISSEN	ST	.A	142 981	101 112	.A	3 869	3 361	3
3635 64	HEIZDECKEN U. DGL. ELEKTROWAERMEGERAETE FUEHREN DIE HAUT- U. HAARBEHANDLUNG	ST	.A	147 875	148 961	.A	6 101	5 507	4
3635 65	ELEKTRISCHE FRISIERSTAEBE U. LOCKENWICKLER 1) SONSTIGE ELEKTROWAERMEGERAETE 2)	ST	.A	254 419	.A	.A	5 608	.A	3
3635 71	ELEKTRISCHE RAUMHEIZGERAETE U. -EINRICHTUNGEN	ST	.A	.A	.A	.A	.A	.A	5
3635 72	ORTSFEST ELEKTRISCHE SPEICHERHEIZGE- RAETE	ST	.A	.A	.A	.A	.A	.A	8
3635 76	SONSTIGE ORTSFESTE RAUMHEIZ- GERAETE	ST	.A	.A	.A	.A	.A	.A	11
3635 78	ORTSBEWEGLICH ELEKTRISCHE RADIATOREN	ST	162 476	.A	.A	12 533	.A	.A	5
3635 79	ELEKTRISCHE HEIZLUEFTER SONSTIGE ORTSBEWEGLICHE RAUM- HEIZGERAETE U. -EINRICHTUNGEN	ST	.A	.A	.A	.A	.A	.A	14
3635 81	ANDERE ELEKTROWAERMEGERAETE FUEHREN DEN HAUSHALT	ST	.A	.A	.A	.A	.A	.A	10
3635 83	ELEKTROBUEGELEISEN	ST	.A	.A	.A	.A	.A	.A	11
3635 85	ELEKTRISCHE ROHRHEIZKOERPER	1000 M	.A	.A	.A	.A	.A	.A	11
3635 89	ELEKTRISCHE HEIZELEMENTE, -STAEBE U. -EINSAETZE SONSTIGE ELEKTROWAERMEGERAETE U. -EINRICHTUNGEN	ST	14 283 668	17 469 934	15 007 656	127 194	120 848	125 707	34
3635 93	WAERMEPUMPEN MIT ELEKTROMOTO- RISCH ANGETRIEBENEM KAELEMIT- TELVERDICHTER	ST	.A	.A	.A	.A	.A	.A	12
3635 96	BIS 1 KW ANSCHLUSSLEISTUNG 3) UEBER 1 BIS 15 KW ANSCHLUSS- LEISTUNG 3)	ST	1 305	2 133	2 025	2 436	4 048	3 397	4
3635 09	ZUBEHOER, EINZEL- U. ERSATZTEILE	T	297	553	533	2 079	4 047	3 731	4
3635	INSGESAMT	.	2 526	2 017	2 462	61 062	52 391	60 200	44
3635		1 324 795	1 336 583	1 400 124	.
3636 10	GEWERBLICHE ELEKTROWAERMEGERAETE U. -EINRICHTUNGEN	ST	.A	.A	.A	.A	.A	.A	3
3636 50	ELEKTRISCHE HEISSWASSERBEREITER ELEKTRISCHE ORTSFESTE RAUMHEIZ- GERAETE U. -EINRICHTUNGEN	ST	.A	.A	.A	.A	.A	.A	15
3636 93	ANDERE GEWERBLICHE ELEKTROWAER- MEGERAETE U. -EINRICHTUNGEN	ST	.A	.A	.A	.A	.A	.A	8
3636 98	ELEKTROWAERMEGERAETE FUEHREN ER- NAHRUNGS- U. LANDWIRTSCHAFT SONSTIGE ELEKTROWAERMEGERAETE U. -EINRICHTUNGEN	ST	.A	.A	.A	.A	.A	.A	34
3636 09	ZUBEHOER, EINZEL- U. ERSATZTEILE	T	272	.A	.A	18 074	.A	.A	25
3636	INSGESAMT	72 360	75 918	83 228	.

1) IN MELDENUMMER 3635 65 ENTHALTEN. - 2) ENTHAELT AUCH DIE MELDENUMMER 3635 64. - 3) NENNAUFNAHME DES VERDICHTERS.

13 PRODUKTION NACH GUETERARTEN UND GUETERKLASSEN - DEUTSCHLAND

MELDE- NR	ERZEUGNIS	EINHEIT	M E N G E			W E R T I N 1000 DM			ANZAHL DER BETR.
			1991 1. VJ	1991 4. VJ	1992 1. VJ	1991 1. VJ	1991 4. VJ	1992 1. VJ	1992 1. VJ
	ELEKTROMOTORISCHE WIRTSCHAFTS- GERAETE								
3637 12	GEWERBLICHE ELEKTROBOHNERMASCHINEN	ST	8 708	10 212	8 631	11 345	13 173	11 811	6
3637 14	ELEKTRISCHE HAARSCHNEIDE- MASCHINEN	ST	.A	.A	.A	.A	.A	.A	5
3637 17	ELEKTRISCHE HAENDETROCKNER	ST	17 068	13 582	23 721	2 710	2 266	4 321	3
3637 19	SONSTIGE GEWERBLICHE ELEKTRO- MOTORISCHE WIRTSCHAFTSGERAETE	ST	57 028	56 238	53 262	8 297	9 018	10 115	10
	FUER DEN HAUSHALT								
	ELEKTROMOTORISCHE KUECHEN- GERAETE								
3637 31	KAFFEEUEHLEN (AUCH GEWUERZ- MUEHLEN)	ST	.A	.A	.A	.A	.A	.A	5
3637 34	MIXGERAETE (AUCH HANDRUEHR- GERAETE)	ST	.A	.A	.A	.A	.A	.A	6
3637 35	ELEKTRO-ENTSARTER	ST	125 987	141 692	159 965	9 119	10 487	12 656	4
3637 37	RUNDSCHEIDENMASCHINEN (OHNE GROSSKUECHENMASCHINEN)	ST	.A	.A	.A	.A	.A	.A	7
3637 38	ZUSATZGERAETE	ST	168 666	172 974	152 914	3 220	3 371	3 895	6
3637 39	SONSTIGE ELEKTROMOTORISCHE KUECHENGERAETE	ST	.A	296 178	250 414	.A	21 201	16 893	7
3637 40	GESCHIRRSPUELMASCHINEN FUE- DEN HAUSHALT	ST	730 735	672 700	740 036	505 344	461 493	524 206	5
	ELEKTROMOTORISCHE GERAETE ZUR HAUT- U. HAARBEHANDLUNG								
3637 51	RASIERAPPARATE (AUCH BATTE- RIEBETRIEBEN)	ST	.A	.A	.A	.A	.A	.A	4
3637 56	LUFTDUSCHEN U. HAARTROCKNER	ST	.A	.A	.A	.A	.A	.A	10
3637 58	HEIMTROCKENHAUBEN	ST	14 597	12 641	14 750	1 263	979	1 387	4
3637 59	SONSTIGE GERAETE ZUR HAUT- U. HAARBEHANDLUNG	ST	80 128	147 571	101 067	16 315	27 685	17 631	10
3637 60	ELEKTROMOTORISCHE GERAETE FUE- DIE MUNDHYGIENE	ST	370 843	581 771	641 819	23 647	37 072	42 132	4
3637 82	ELEKTRISCHE STAUBSAUGER	ST	33 350	40 831	40 378	11 288	11 509	16 938	3
	KLOPPF-/BUERSTSTAUBSAUGER								
3637 83	ANDERE STAUBSAUGER	ST	.A	.A	.A	.A	.A	.A	7
3637 86	HANDSTAUBSAUGER	ST	.A	.A	.A	.A	.A	.A	10
	BODENSTAUBSAUGER								
	ANDERE ELEKTROMOTORISCHE WIRT- SCHAFTSGERAETE								
3637 91	DUNSTABZUGSHAUBEN	ST	229 068	245 665	255 171	45 740	50 053	50 617	9
3637 94	LUFTBEFEUCHTER, ORTSBEWEG- LICH	ST	17 546	.A	.A	4 800	.A	.A	3
3637 99	SONSTIGE WIRTSCHAFTSGERAETE FUE- DEN HAUSHALT	ST	283 982	.A	.A	38 066	.A	.A	12
3637 06	ZUBEHOER, EINZEL- U. ERSATZTEILE	T	.A	.A	.A	.A	.A	.A	8
3637 07	FUE- GEWERBLICHE GERAETE	T	1 827	1 375	2 155	66 085	56 995	70 882	26
3637	FUE- HAUSHALTSGERAETE	T	.A	.A	.A	.A	.A	.A	.A
	INSGESAMT	1 294 344	1 238 420	1 374 436	.
	ELEKTRISCHE HAUSHALTSKUEHLMOEBEL MIT ELEKTRISCH ANGETRIEBENEM KOMPRESSOR								
3638 12	HAUSHALTSKUEHLSCHRAENKE	ST	.A	.A	.A	.A	.A	.A	5
3638 13	TISCHKUEHLSCHRAENKE	ST	.A	.A	.A	.A	.A	.A	4
3638 16	EINBAUKUEHLSCHRAENKE	ST	.A	.A	446 196	.A	.A	248 958	4
	SONSTIGE HAUSHALTSKUEHL- SCHRAENKE 1)	ST							4
3638 23	KOMBINIERT KUEHL- U. GEFRIER- SCHRAENKE 2)	ST	.A	.A	.A	.A	.A	.A	4
	HAUSHALTSGEFRIERSCHRAENKE U. -TRUHEN BIS 250 LTR								
3638 32	EINBAUGERAETE	ST	65 978	61 595	67 198	33 658	30 945	35 413	4
3638 33	STANDGERAETE 3)	ST							5
3638 34	EINBAU- U. STANDGERAETE UEBER 250 LTR 4)	ST	.A	.A	.A	.A	.A	.A	4
3638 50	KAELEMITTELVERDICHTER, -VER- DICHTERSAETZE BIS 0,4 KW	ST	.A	.A	.A	.A	.A	.A	6
3638 09	ZUBEHOER, EINZEL- U. ERSATZTEILE	T	2 951	1 157	1 207	19 546	16 281	17 574	13
3638	INSGESAMT	768 373	697 074	776 801	.
	ELEKTRISCHE HAUSHALTSWASCHMASCHI- NEN U. -GERAETE								
	WASCHMASCHINEN MIT EINEM FUELL- GEWICHT BIS 6 KG TROCKEN- WAESCHE								
3639 11	BOTTICH- U. TROMMELWASCH- MASCHINEN 5)	ST							3
	VOLLAUTOMATEN MIT U. OHNE TROCKENGANG								
3639 31	FRONTBESCHICKT (FRONTLADER)	ST	684 547	644 388	709 704	691 319	670 077	746 066	5
3639 35	MANTELBESCHICKT (TOPLADER) 6)	ST	.A	.A	.A	.A	.A	.A	5
3639 50	WAESCHESCHLEUDERN MIT EINEM FUELLGEWICHT BIS 6 KG TROCKEN- WAESCHE	ST	.A	.A	82 335	.A	.A	10 837	3
	WAESCHETROMMELTROCKNER MIT EINEM FUELLGEWICHT BIS 6 KG TROCKENWAESCHE								
3639 61	MIT KONDENSATION	ST	137 646	.A	.A	125 384	.A	.A	6
3639 65	MIT ABLUFT	ST	125 119	143 819	161 766	84 042	95 106	108 560	6
3639 80	BUEGELMASCHINEN FUE- DEN HAUS- HALT	ST	14 992	12 508	14 093	16 096	13 589	14 567	3
3639 90	SONSTIGE HAUSHALTSGERAETE FUE- WAESCHE U. BEKLEIDUNG	ST	.A	.A	.A	.A	.A	.A	.
3639 09	ZUBEHOER, EINZEL- U. ERSATZTEILE	T	3 152	2 879	3 116	41 665	40 862	44 871	24
3639	INSGESAMT	1 122 568	1 108 199	1 243 129	.

1) IN MELDENUMMER 3638 23 ENTHALTEN. - 2) ENTHAELT AUCH DIE MELDENUMMER 3638 16. - 3) IN MELDENUMMER 3638 34 ENTHALTEN.
4) ENTHAELT AUCH DIE MELDENUMMER 3638 33. - 5) IN MELDENUMMER 3639 35 ENTHALTEN. - 6) ENTHAELT AUCH DIE MELDENUMMER 3639 11.

13 PRODUKTION NACH GUETERARTEN UND GUETERKLASSEN - DEUTSCHLAND

MELDE- NR	ERZEUGNIS	EINHEIT	M E N G E			W E R T I N 1000 DM			ANZAHL DER BETR.	
			1991 1. VJ	1991 4. VJ	1992 1. VJ	1991 1. VJ	1991 4. VJ	1992 1. VJ		
ELEKTRISCHE LEUCHTEN										
ZWECKLEUCHTEN-INNENLEUCHTEN										
3641 11	FUER GLUEHLAMPEN	ST	2 998 990	2 832 488	3 927 774	72 523	73 519	87 592	58	
3641 15	FUER ENTLADUNGSLAMPEN	ST	4 538 687	4 521 888	4 600 081	346 933	376 020	400 334	53	
ZWECKLEUCHTEN-AUSSENLEUCHTEN										
3641 22	FLUTLICHTSTRAHLER U. SCHEIN- WERFER	ST	246 719	192 331	246 546	21 414	20 424	19 492	21	
SONSTIGE ZWECKLEUCHTEN-AUSSEN- LEUCHTEN										
3641 23	FUER GLUEHLAMPEN	ST	376 572	.A	.A	28 372	.A	.A	24	
3641 27	FUER ENTLADUNGSLAMPEN	ST	301 729	394 612	.A	78 453	94 808	.A	27	
ZWECKLEUCHTEN-SONDERLEUCHTEN										
LEUCHTEN FUEH BUEHNEN-, FOTO- U. FARBTECHNIK										
3641 32	FUER GLUEHLAMPEN 1)	ST							6	
3641 34	FUER ENTLADUNGSLAMPEN 2)	ST	.A	.A	41 699	.A	.A	18 208	1	
SONSTIGE ZWECKLEUCHTEN-SONDER- LEUCHTEN										
3641 36	FUER GLUEHLAMPEN	ST	.A	.A	.A	.A	.A	.A	12	
3641 38	FUER ENTLADUNGSLAMPEN	ST	583 513	.A	644 785	51 985	.A	63 325	21	
WOHNRAUM- U. REPRESENTATIV- LEUCHTEN										
3641 40	STRAHLER	ST	6 043 119	6 452 903	6 246 020	279 181	316 298	290 861	97	
3641 50	SIGNAL- U. BEFEUERUNGSLUCHTEN	ST	.A	2 111 021	.A	.A	77 295	.A	33	
3641 60	FUEH STRASSEN-, WASSER- U. LUFT- VERKEHR, WERBELEUCHTEN	ST	.A	.A	.A	.A	.A	.A	72	
3641 71	ELEKTROENBLITZGERAETE	ST	66 944	.A	66 274	20 071	.A	19 076	6	
3641 76	BATTERIE- U. DYNAMOLEUCHTEN	ST	1 926 992	.A	.A	19 117	.A	.A	11	
3641 78	EINZELBATTERIE-NOTLEUCHTEN	ST	84 870	91 305	88 428	18 063	20 186	18 255	10	
3641 80	LICHT- U. DEKORATIONSKETTEN	ST	.A	.A	.A	.A	.A	.A	6	
3641 95	SONSTIGE LEUCHTEN	ST	.A	.A	.A	.A	.A	.A	18	
3641 07	STROMSCHIENEN FUEH BELEUCHTUNGS- SYSTEME	1000 M	362	310	376	11 028	11 355	12 699	7	
3641 09	ZUBEHOER, EINZEL- U. ERSATZTEILE	58 530	60 273	62 119	55	
3641	INSGESAMT	1 204 813	1 340 277	1 343 383	.	
ELEKTRISCHE GLUEHLAMPEN										
HALOGENGLUEHLAMPEN										
3645 12	LICHTWURF-HALOGENGLUEHLAMPEN	1000 ST	.A	.A	.A	.A	.A	.A	6	
3645 14	FAHRZEUG-HALOGENGLUEHLAMPEN	1000 ST	.A	.A	.A	.A	.A	.A	6	
ANDERE HALOGENGLUEHLAMPEN										
3645 16	BIS 100 V	1000 ST	9 691	10 688	12 239	36 042	36 757	38 180	6	
3645 18	UEBER 100 V	1000 ST	1 759	2 332	2 710	10 331	13 168	14 222	4	
ANDERE ELEKTRISCHE GLUEHLAMPEN										
3645 33	REFLEKTORGLUEHLAMPEN BIS 200 W	1000 ST	.A	.A	.A	.A	.A	.A	8	
3645 35	LICHTWURF-GLUEHLAMPEN	1000 ST	.A	.A	.A	.A	.A	.A	6	
GLUEHLAMPEN FUEH FAHRZEUG- SCHEINWERFER U. ANDERE FAHR- ZEUGGLUEHLAMPEN										
3645 37	ANDERE GLUEHLAMPEN	1000 ST	.A	.A	.A	.A	.A	.A	8	
3645 73	BIS 100 V	1000 ST	.A	.A	.A	.A	.A	.A	17	
3645 75	UEBER 100 V	1000 ST	.A	.A	.A	.A	.A	.A	9	
3645 77	BIS 200 W 3)	1000 ST	.A	.A	.A	.A	.A	.A	2	
3645 77	UEBER 200 W 4)	1000 ST	.A	.A	.A	.A	.A	.A	9	
3645 09	ZUBEHOER, EINZEL- U. ERSATZTEILE	12 400	11 773	12 476	9	
3645	INSGESAMT	284 822	291 393	290 331	.	
ENTLADUNGSLAMPEN										
LEUCHTSTOFFLAMPEN MIT ZWEI LAMPENSOCKELN 5)										
3646 22	ANDERE LEUCHTSTOFFLAMPEN 6)	1000 ST	.A	.A	.A	.A	.A	.A	3	
3646 26	HOCHSPANNUNGS-LEUCHTROEHRN	1000 ST	.A	.A	.A	.A	.A	.A	5	
3646 30	GLIMMLAMPEN	1000 ST	35	38	40	4 668	5 596	5 411	11	
3646 40	VERBUND-, QUECKSILBERDAMPF-, NA- TRIUMDAMPF- U. ANDERE ENTLA- DUNGSLAMPEN 6)	1000 ST	.A	.A	28 104	.A	.A	9 675	3	
3646 50	FOTOBLITZLAMPEN 6)	1000 ST	6	
3646 70	ULTRAVIOLETTLAMPEN, INFRAROTLAM- PEN, BOGENLAMPEN	1000 ST	.A	.A	.A	.A	.A	.A	3	
3646 90	ZUBEHOER, EINZEL- U. ERSATZTEILEA	.A	.A	7	
3646 09	INSGESAMTA	.A	.A	9	
3646		244 977	265 626	264 905	.	
LEITERGEBUNDENE TELEKOMMUNIKATION										
SPRACHENDGERAETE										
3652 10	WECHSEL- U. GEGENSPRECHANLAGEN	ST	.A	.A	.A	.A	.A	.A	39	
3652 20	SONSTIGE GERAETE FUEH SPRACHE	ST	.A	.A	.A	.A	.A	.A	16	
3652 30	TEXTENDGERAETE (Z.B. TELEX, TELETEX)	ST	.A	169 637	133 622	.A	46 570	28 976	14	
3652 50	SONSTIGE GERAETE FUEH TEXT U. BILD (Z.B. TELEFAXGERAETE)	ST	.A	.A	5 232	.A	.A	25 497	4	
3652 60	OEFFENTLICHE VERMITTLUNGSEIN- RICHTUNGEN	ST	.A	.A	97 900	.A	.A	35 742	9	
3652 73	SONST. VERMITTLUNGSEINRICHTUNGEN	ST	.A	.A	.A	.A	.A	.A	17	
3652 77	UEBERTRAGUNGSEINRICHTUNGEN	ST	.A	.A	.A	.A	.A	.A	17	
3652 84	MULTIPLER U. LEITUNGSEINRICHTUNGEN	ST	.A	.A	.A	.A	.A	.A	20	
3652 88	SONST. UEBERTRAGUNGSEINRICHTUNGEN	ST	.A	.A	.A	.A	.A	.A	29	
3652 09	ZUBEHOER, EINZEL- U. ERSATZTEILE	289 522	397 690	413 849	80	
3652	INSGESAMT	2 814 076	3 283 729	3 066 852	.	

1) IN MELDENUMMER 3641 34 ENTHALTEN. - 2) ENTHAELT AUCH DIE MELDENUMMER 3641 32. - 3) IN MELDENUMMER 3645 77 ENTHALTEN.
4) ENTHAELT AUCH DIE MELDENUMMER 3645 75. - 5) ENTHAELT AUCH DIE MELDENUMMERN 3646 26, 3646 50 UND 3646 70. - 6) IN MELDENUMMER
3646 22 ENTHALTEN.

13 PRODUKTION NACH GUETERARTEN UND GUETERKLASSEN - DEUTSCHLAND

MELDE- NR	ERZEUGNIS	EINHEIT	M E N G E			W E R T I N 1000 DM			ANZAHL DER BETR. 1. VJ
			1991 1. VJ	1991 4. VJ	1992 1. VJ	1991 1. VJ	1991 4. VJ	1992 1. VJ	
GERAETE U. EINRICHTUNGEN DER NICHTLEITERGEBUNDENEN TELEKOMMUNIKATION									
3654 10	SENDEGERAETE	ST	.A	.A	.A	.A	.A	.A	17
3654 31	SENDE-EMPFANGSGERAETE	ST	14 176	.A	38 053	126 685	.A	187 642	10
3654 33	MOBILE FUNKTELEFON- U. FUNKRUF- SYSTEME	ST	238 009	.A	.A	307 547	.A	.A	17
3654 97	SONST. FUNKSYSTEME	ST	.A	.A	.A	.A	.A	.A	13
3654 90	SONST. GERAETE U. EINRICHTUNGEN DER NICHTLEITERGEBUNDENEN TELEKOMMUNIKATIONA	.A	.A	37
3654 08	ZUBEHOER, EINZEL- U. ERSATZTEILE	66 717	73 214	64 077	22
3654	INSGESAMT	965 956	1 314 364	1 065 637	.
FUNKMESS-(RADAR-), FUNKNAVIGATION- TIONS-, FUNKFERNSTEUERUNGSGERAETE U. -EINRICHTUNGEN									
3656 20	FUNKMESS-(RADAR-) GERAETE U. -EINRICHTUNGEN	ST	4 706	8 404	6 187	27 387	48 496	23 584	7
3656 40	FUNKNAVIGATIONSGERAETE U. -EIN- RICHTUNGEN	ST	8 928	19 546	2 297	73 890	110 332	60 842	8
3656 60	FUNKFERNSTEUERUNGSGERAETE U. -EINRICHTUNGEN	ST	.A	.A	.A	.A	.A	.A	8
3656 09	ZUBEHOER, EINZEL- U. ERSATZTEILEA	.A	.A	17
3656	INSGESAMTA	.A	.A	.
ELEKTRISCHE UHRENANLAGEN, ZEIT- KONTROLLAPPARATE, ZEITMESSER									
3658 10	ELEKTRISCHE UHRENANLAGEN	ST	.A	31 434	21 811	.A	11 624	10 768	7
3658 30	ARBEITSZEITREGISTRIERUHRN, ZEIT- U. DATUMSTEMPELUHRN	ST	10 475	9 341	8 652	10 240	10 190	9 707	6
3658 50	SONST. ZEITKONTROLLAPPARATE U. ZEITMESSER	ST	1 943	.A	.A	1 214	.A	.A	6
3658 09	TEILE U. ZUBEHOERA	.A	.A	9
3658	INSGESAMTA	.A	.A	.
RUNDFUNKEMPFANGS- U. FERNSEHEM- PFANGSGERAETE U. -EINRICHTUNGEN									
3661 10	RUNDFUNKEMPFANGSGERAETE	ST	.A	.A	.A	.A	.A	.A	7
3661 40	MONO- U. STEREOTISCH- U. KOFFEREMPFANGSGERAETE	ST	.A	.A	.A	.A	.A	.A	6
3661 72	KRAFTFAHRZEUGEMPFANGSGERAETE	ST	.A	.A	.A	.A	.A	.A	2
3661 76	FERNSEHEMPFANGSGERAETE	ST	.A	.A	.A	.A	.A	.A	13
	KOFFEREMPFANGSGERAETE 1) TISCHEMPFANGS- U. STAND- EMPFANGSGERAETE 2)	ST	.A	.A	.A	.A	.A	.A	13
3661 91	ANTENNEN U. ANTENNENVERSTAERKER	ST	.A	.A	.A	.A	.A	.A	10
3661 92	AUSSENANTENNEN	ST	.A	.A	.A	.A	.A	.A	8
3661 93	AUTO- U. KOFFERANTENNEN	ST	.A	.A	.A	.A	.A	.A	7
3661 95	SONSTIGE ANTENNEN	ST	.A	.A	.A	.A	.A	.A	13
3661 96	ANTENNENVERSTAERKER	ST	.A	.A	.A	.A	.A	.A	13
	HOCHFREQUENZTECHNISCHE BAUGRUP- PEN FUER RUNDFUNK- U. FERNSEH- EMPFANGSGERAETE	ST	.A	3 405 276	.A	.A	92 368	.A	12
3661 06	ZUBEHOER, EINZEL- U. ERSATZTEILE	58 376	53 286	58 384	20
3661 07	FUER ANTENNEN	178 614	167 306	177 287	42
3661	FUER RUNDFUNK- U. FERNSEHEM- PFANGSGERAETE	1 714 611	1 479 342	1 309 284	.
3661	INSGESAMT
PHONOTECHNISCHE GERAETE									
3663 30	ELEKTRISCHE TONWIEDERGABEGERAETE FUER NICHTMAGNETISCHE TONTRAEGER	ST	.A	.A	.A	.A	.A	.A	7
3663 44	ELEKTRISCHE BILD- U. TONAUFNAHME- U. WIEDERGABEGERAETE FUER MAGNE- TISCHE TONTRAEGER	ST	.A	.A	.A	.A	.A	.A	7
	BILD- U. TONAUFZEICHNUNGSGE- RAETE (SOG. VIDEORECORDER)	ST	.A	976 908	674 445	.A	475 552	336 543	10
3663 46	ELEKTRISCHE TONBANDGERAETE	ST	2 115	2 321	1 510	5 069	5 305	4 214	3
3663 48	SPULENTONBANDGERAETE	ST	.A	.A	.A	.A	.A	.A	4
	KASSETTENTONBANDGERAETE	ST	.A	.A	.A	.A	.A	.A	4
3663 52	TONFREQUENZVERSTAERKER	ST	26 914	29 181	30 419	6 009	9 404	7 045	8
3663 54	MIT EINEM AUSGANG	ST	5 344	3 757	3 526	9 443	7 455	10 140	3
3663 61	MIT ZWEI AUSGAENGEN	ST	.A	.A	.A	.A	.A	.A	8
3663 71	MIKROFONE	ST	.A	.A	.A	.A	.A	.A	3
	KOPFHUERER	ST	362 404	324 554	258 382	22 024	23 319	19 149	4
	LAUTSPRECHER	ST
	MIT GEHAEUSE	ST	.A	.A	.A	.A	.A	.A	9
3663 75	BIS 20 W	ST	.A	.A	.A	.A	.A	.A	23
3663 77	UEBER 20 W	ST	.A	.A	.A	.A	.A	.A	13
3663 78	OHNE GEHAEUSE	ST	.A	.A	.A	.A	.A	.A	13
3663 82	BESPIELTE TONTRAEGER	1000 ST	.A	.A	9 918	.A	.A	20 382	6
3663 83	SCHALLPLATTEN	1000 ST	49 763	69 874	66 602	142 423	199 788	185 153	7
3663 85	CD-PLATTEN	1000 ST	.A	.A	.A	.A	.A	.A	10
3663 88	BESPIELTE KASSETTENTONBAENDER	1000 ST	.A	.A	.A	.A	.A	.A	14
	SONST. BESPIELTE TONTRAEGER (AUCH BESPIELTE VIDEOBAENDER)	1000 ST	13 792	15 621	15 620	71 112	75 518	74 226	13
3663 95	SONSTIGE PHONOTECHNISCHE GERAETE	ST	.A	.A	.A	.A	.A	.A	34
3663 08	ZUBEHOER, EINZEL- U. ERSATZTEILE	88 599	77 318	.A	34
3663	INSGESAMT	1 166 290	1 241 851	1 022 503	.

1) IN MELDENUMMER 3661 76 ENTHALTEN. - 2) ENTHAELT AUCH DIE MELDENUMMER 3661 72.

13 PRODUKTION NACH GUETERARTEN UND GUETERKLASSEN - DEUTSCHLAND

MELDE- NR	ERZEUGNIS	EINHEIT	M E N G E			W E R T I N 1000 DM			ANZAHL DER BETR.
			1991 1. VJ	1991 4. VJ	1992 1. VJ	1991 1. VJ	1991 4. VJ	1992 1. VJ	
AKTIVE BAUELEMENTE DER ELEKTRONIK									
ELEKTROENROEHREN									
3665 20	KATHODENSTRAHLEUROEHREN	1000 ST	.A	.A	.A	.A	.A	.A	4
3665 31	SENDEROEHREN	1000 ST	4	3	3	11 066	9 141	9 536	3
3665 38	SONSTIGE ELEKTROENROEHREN, MIKROWELLENROEHREN	1000 ST	.A	.A	.A	.A	.A	.A	5
DISKRETE HALBLEITER									
3665 73	OPTOELEKTRONISCHE HALBLEITER- BAUELEMENTE	1000 ST	.A	.A	.A	.A	.A	.A	13
3665 74	LEISTUNGSTRANSISTOREN 1)	1000 ST	.A	.A	.A	.A	.A	.A	4
3665 76	KLEINSIGNALTRANSISTOREN 2)	1000 ST	.A	.A	.A	.A	.A	.A	3
3665 78	DIODEN U. SONST. DISKRETE HALBLEITER	1000 ST	253 165	.A	.A	45 974	.A	.A	6
AKTIVE INTEGRIERTE SCHALTUNGEN									
MONOLITHISCH, DIGITAL									
3665 82	SPEICHER	1000 ST*	.A	.A	.A
	DARUNTER ZUM ABSATZ BESTIMMT	1000 ST	.A	.A	.A	.A	.A	.A	9
3665 84	LOGIKSCHALTUNGEN	1000 ST*	.A	.A	.A
	DARUNTER ZUM ABSATZ BESTIMMT	1000 ST	5 779	.A	.A	4 828	.A	.A	6
3665 85	SONSTIGE SCHALTUNGEN	1000 ST*	.A	.A	.A
	DARUNTER ZUM ABSATZ BESTIMMT	1000 ST	82 541	81 398	.A	138 603	139 777	.A	12
3665 88	MONOLITHISCH, ANALOG	1000 ST*	.A	.A	.A
	DARUNTER ZUM ABSATZ BESTIMMT	1000 ST	.A	.A	.A	.A	.A	.A	7
ZUBEHOER, EINZEL- U. ERSATZTEILE									
3665 06	FUER ELEKTROENROEHREN	24 761	25 958	.A	8
3665 09	FUER DISKRETE HALBLEITER U. AKTIVE INTEGRIERTE SCHALTUNGEN	41 347	50 110	40 579	17
3665	INSGESAMT	870 733	834 449	811 720	.
PASSIVE U. ELEKTROMECHANISCHE BAUELEMENTE FUEER DIE ELEKTRONIK SOWIE BAUGRUPPEN FUEER DIE ELEK- TRONIK									
PASSIVE ELEKTRONISCHE BAU- ELEMENTE									
WIDERSTAENDE									
3667 13	SCHICHTFESTWIDERSTAENDE	1000 ST	.A	.A	.A	.A	.A	.A	9
3667 14	DRAHTFESTWIDERSTAENDE	1000 ST	.A	32 676	34 495	.A	17 259	20 146	13
3667 15	SCHICHTSTELLWIDERSTAENDE	1000 ST	.A	7 225	7 225	.A	22 823	27 014	11
3667 18	DRAHTSTELLWIDERSTAENDE	1000 ST	.A	.A	.A	.A	.A	.A	11
3667 19	SONST. WIDERSTAENDE	1000 ST	3 736	.A	845	2 620	.A	2 049	5
KONDENSATOREN									
ELEKTROLYTKONDENSATOREN									
3667 21	ALUMINIUM-ELEKTROLYTKON- DENSATOREN	1000 ST	.A	.A	.A	.A	.A	.A	5
3667 22	TANTAL-ELEKTROLYTKONDEN- SATOREN	1000 ST	.A	.A	.A	.A	.A	.A	5
ANDERE FESTKONDENSATOREN									
3667 23	KERAMIKKONDENSATOREN	1000 ST	.A	.A	.A	.A	.A	.A	6
KUNSTSTOFFFOLIENKONDENSATOREN									
3667 26	METALLISIERT	1000 ST	.A	.A	271 886	.A	.A	37 593	10
3667 27	SONSTIGE ART	1000 ST	60 460	.A	.A	11 313	.A	.A	4
3667 28	SONSTIGE FESTKONDENSATOREN 3)	1000 ST							5
3667 29	TRIMMER-, DREH- U. ANDERE EINSTELLBARE KONDENSATOREN 4)	1000 ST	8 628	5 495	.A	7 735	7 590	.A	1
INDUKTIVITAETEN									
3667 32	SPULEN, MAGNETKOEPE U. AE.	1000 ST	378 208	365 879	396 142	157 612	144 155	143 319	36
3667 36	UEBERTRAGER	1000 ST	.A	.A	.A	.A	.A	.A	13
3667 40	PIEZOELEKTRISCHE BAUELEMENTE (QUARZ- U. KERAMIKBAUELEMENTE)	1000 ST	34 224	26 340	.A	31 300	32 609	.A	8
ELEKTROMECHANISCHE BAUELE- MENTE									
3667 55	SCHALTER U. SCHALTERSAETZE LEITERPLATTEN, UNBESTUECKT	1000 ST	113 882	68 678	87 395	119 809	96 157	114 620	37
3667 62	EINSEITIG, STARR	1000 ST	.A	.A	.A	.A	.A	.A	86
3667 64	ZWEISEITIG, STARR	1000 ST	67 743	49 852	61 198	222 994	190 314	211 394	74
3667 65	MULTILAYER	1000 ST	12 429	.A	.A	73 130	.A	.A	53
3667 68	SONSTIGE UNBESTUECKTE LEITERPLATTEN	1000 ST	15 782	20 177	.A	61 756	63 885	.A	38
ELEKTROMAGNETISCHE BAUELEMENTE									
3667 72	SCHALTRELAIS FUEER LEITER- PLATTEN MIT EINER SCHALT- SPANNUNG BIS 150 V	1000 ST	.A	.A	.A	.A	.A	.A	8
3667 75	SONST. ELEKTROMAGNETISCH BETAETIGTE BAUELEMENTE	1000 ST	.A	.A	.A	.A	.A	.A	7
KONTAKT- U. VERBINDUNGSELE- MENTE									
3667 81	KONTAKTELEMENTE	1000 ST	327 677	312 681	.A	49 839	45 117	.A	14
3667 82	STECKVERBINDER FUEER								
	GEDRUCKTE SCHALTUNGEN	1000 ST	.A	.A	.A	.A	.A	.A	37
3667 83	RECHTECKSTECKVERBINDER	1000 ST	.A	.A	.A	.A	.A	.A	19
3667 84	RUNDSTECKVERBINDER	1000 ST	.A	.A	.A	.A	.A	.A	13
3667 85	ANDERE VERBINDUNGSELEMENTE	1000 ST	1 935 521	1 565 684	1 900 448	259 052	239 011	261 372	44
3667 89	SICHERUNGEN	1000 ST	.A	.A	.A	.A	.A	.A	17
BAUGRUPPEN FUEER DIE ELEKTRONIK									
LEITERPLATTEN, BESTUECKT									
3667 91	FUEER RADIO-, FERNSEH-, PHO- NO-, HAUSHALTSGERAETE U. ANDERE KONSUMGUETER	1000 ST*	.A	.A	.A
	DARUNTER ZUM ABSATZ BESTIMMT	1000 ST	14 167	6 890	6 899	52 084	69 916	70 351	48
3667 93	FUEER GEWERBLICHE MASCHINEN U. GERAETE (OHNE FUEER DATENVER- ARBEITUNGSGERAETE)	1000 ST*	.A	.A	.A
	DARUNTER ZUM ABSATZ BESTIMMT	1000 ST	8 119	3 061	3 375	99 585	78 031	75 392	79
3667 95	HYBRIDE INTEGRIERTE SCHALTUNGEN U. PASSIVE INTEGRIERTE SCHICHTSCHALTUNGEN IN DICK- ODER DUENN SCHICHTTECHNIK	1000 ST*	.A	.A	.A	.A	.A	.A	23
	DARUNTER ZUM ABSATZ BESTIMMT	1000 ST	.A	.A	.A	.A	.A	.A	23

1) IN MELDENUMMER 3665 76 ENTHALTEN. - 2) ENTHAELT AUCH DIE MELDENUMMER 3665 74. - 3) IN MELDENUMMER 3667 29 ENTHALTEN.
4) ENTHAELT AUCH DIE MELDENUMMER 3667 28.

13 PRODUKTION NACH GUETERARTEN UND GUETERKLASSEN - DEUTSCHLAND

MELDE- NR	ERZEUGNIS	EINHEIT	M E N G E			W E R T I N 1000 DM			ANZAHL DER BETR.
			1991 1. VJ	1991 4. VJ	1992 1. VJ	1991 1. VJ	1991 4. VJ	1992 1. VJ	1992 1. VJ
3667 99	SONST. ZUSAMMENGESetzte BAUELE- MENTE FUER DIE FUNKENTSTOERUNG U. ANDERE ANWENDUNGEN	1000 ST*	.A	.A	.A
3667 08	DARUNTER ZUM ABSATZ BESTIMMT	1000 ST	.A	18 490	28 370	.A	39 704	47 976	18
3667	ZUBEHOER, EINZEL- U. ERSATZTEILE INSGESAMT	87 935	75 966	91 793	41
			.	.	.	2 023 813	1 766 631	1 958 114	.
	ELEKTRISCHE MESSGERAETE FUER NICHTELEKTRISCHE GROESSEN								
	ELEKTRISCHE GERAETE U. EINRICH- TUNGEN ZUM MESSEN MECHANISCHER GROESSEN								
3671 11	ELEKTRISCHE GESCHWINDIGKEITS- U. DREHZAHLMESSE	ST	.A	.A	.A	.A	.A	.A	24
3671 15	ELEKTRISCHE ZAEHLER BIS 10 KHZ	ST	.A	.A	.A	.A	.A	.A	21
	ELEKTRISCHE GERAETE ZUM MESSEN DER TEMPERATUR U. DER WAERMEMENGE								
3671 21	ELEKTRISCHE TEMPERATURAUF- NEHMER	ST	.A	.A	2 802 531	.A	.A	50 420	25
3671 23	ELEKTRISCHE, SPEZIELL FUER TEMPERATUR BESTIMMTE ANPAS- SER, AUSGEBER U. KOMPLETTE TEMPERATUREMESSGERAETE 1)	ST							19
3671 25	ELEKTRISCHE STRAHLUNGSPYRO- METER 2)	ST	352 722	291 444	343 946	34 124	30 418	36 081	1
3671 29	ELEKTRISCHE GERAETE ZUM MES- SEN DER WAERMEMENGE	ST	.A	118 384	166 777	.A	27 934	38 468	7
	ELEKTRISCHE GERAETE ZUM MESSEN VERAENDERLICHER GROESSEN VON FLUESSIGKEITEN U. GASEN								
3671 41	ELEKTRISCHE GERAETE ZUM MES- SEN DER FEUCHTIGKEIT FUER INDUSTRIELLE ZWECKE	ST	.A	.A	5 434	.A	.A	413	4
3671 43	ELEKTRISCHE GERAETE ZUM MES- SEN DES DURCHFLUSSES	ST	.A	.A	.A	.A	.A	.A	23
3671 45	ELEKTRISCHE GERAETE ZUR FUELLSTANDSMESSUNG	ST	.A	.A	.A	.A	.A	.A	23
3671 47	ELEKTRISCHE GERAETE ZUM MES- SEN VON DRUCK U. DIFFERENZ- DRUCK	ST	.A	.A	.A	.A	.A	.A	34
	ELEKTRISCHE GERAETE ZUM MESSEN GEOMETRISCHER GROESSEN								
3671 61	ELEKTRISCHE LAENGMESSEGERAE- TE FUER DEN HANDEGEBRAUCH SONST. ELEKTRISCHE GERAETE ZUM MESSEN GEOMETRISCHER GROESSEN	ST	.A	.A	.A	.A	.A	.A	10
3671 65	UNTER ANWENDUNG VON FOTO- ELEKTRISCHEN MESSVERFAHREN	ST	.A	.A	.A	.A	.A	.A	18
3671 69	UNTER ANWENDUNG VON SONST. ELEKTRISCHEN MESSVERFAHREN	ST	88 981	.A	.A	99 174	.A	.A	33
3671 70	ELEKTRISCHE NAVIGATIONSGERAETE	ST	415	.A	440	10 561	.A	10 649	7
3671 99	ELEKTRISCHE GERAETE ZUM MESSEN SONST. NICHTELEKTRISCHER GROESSEN	ST	.A	.A	.A	.A	.A	.A	46
3671 09	TEILE U. ZUBEHOER FUER ELEKTRI- SCHE MESSGERAETE FUER NICHT- ELEKTRISCHE GROESSEN	33 090	31 570	33 774	27
3671	INSGESAMT	797 964	813 112	819 769	.
	ELEKTRISCHE MESSGERAETE FUER ELEKTRISCHE GROESSEN								
3672 10	GERAETE ZUM MESSEN, NACHWEISEN U. ANALYSIEREN IONISIERENDER STRAHLUNG	ST	.A	.A	.A	.A	.A	.A	15
3672 20	OSZILLOSKOPE	ST	25 082	17 384	20 233	24 883	21 781	23 644	7
3672 31	GERAETE ZUR ERZEUGUNG ELEKTRI- SCHER FREQUENZEN U. SIGNALE FUER MESSZWECKE, ZAEHLER UEBER 10 KHZ	ST	.A	.A	.A	.A	.A	.A	24
3672 35	ELEKTRISCHE GERAETE ZUM ANPAS- SEN ELEKTRISCHER MESS- STEUER- U. REGELUNGSSIGNALE	ST	295 406	298 725	276 535	44 539	45 076	42 023	38
	MESSGERAETE U. MESSEINRICHTUN- GEN FUER DIE KOMMUNIKATIONS- TECHNIK								
3672 51	FUER DIE ANALOGE KOMMUNIKA- TIONSTECHNIK	ST	.A	.A	.A	.A	.A	.A	17
3672 52	FUER DIE DIGITALE KOMMUNIKA- TIONSTECHNIK 3)	ST							9
3672 54	SPEKTRUM- U. NETZWERKANALYSA- TOREN 4)	ST	7 431	10 134	8 261	44 868	40 170	34 882	3
3672 60	ELEKTRISCHE MESSBRUECKEN, KOM- PENSATOREN U. NORMALIEN	ST	3 904	9 602	.A	2 715	7 020	.A	7
	ANZEIGENDE MESSGERAETE FUER ELEKTRISCHE GROESSEN, UNAB- HAENGIG VON DER MESSGROESSE AUF DER SKALA								
3672 71	EINBAUMESSGERAETE MIT ELEK- TROMECHANISCHEN MESSWERKEN	ST	.A	.A	.A	.A	.A	.A	20
3672 73	EINBAUMESSGERAETE MIT DIGI- TALER MESSWERTVERARBEITUNG	ST	.A	38 287	.A	.A	12 602	.A	25

1) IN MELDENUMMER 3671 25 ENTHALTEN. - 2) ENTHAELT AUCH DIE MELDENUMMER 3671 23. - 3) IN MELDENUMMER 3672 54 ENTHALTEN.
4) ENTHAELT AUCH DIE MELDENUMMER 3672 52.

13 PRODUKTION NACH GUETERARTEN UND GUETERKLASSEN - DEUTSCHLAND

MELDE- NR	ERZEUGNIS	EINHEIT	M E N G E			W E R T I N 1000 DM			ANZAHL DER BETR.
			1991 1. VJ	1991 4. VJ	1992 1. VJ	1991 1. VJ	1991 4. VJ	1992 1. VJ	1992 1. VJ
3672 75	ANDERE ANZEIGENDE MESSGERAETE FUER ELEKTRISCHE GROESSEN	ST	.A	32 154	34 694	.A	14 426	14 534	15
3672 77	ANALOG ANZEIGEND DIGITAL ANZEIGEND	ST	.A	.A	.A	.A	.A	.A	21
3672 81	ELEKTRISCHE REGISTRIERGERAETE EINBAUSCHREIBER	ST	.A	.A	.A	.A	.A	.A	12
3672 85	ELEKTRISCHE LINIENSCHREIBER ELEKTRISCHE PUNKTSCHREIBER	ST	1 818	1 978	2 348	4 508	4 538	5 480	5
3672 87	OSZILLOGRAPHEN, MESSGERAETE MIT MAGNETBANDREGISTRIERVOR- RICHTUNG ODER ANDERER ELEK- TRISCHER AUFEICHNUNGSVOR- RICHTUNG	ST	4 707	2 856	3 377	5 676	5 107	4 493	4
3672 88	SONSTIGE ELEKTRISCHE SCHREIBER	ST	3 963	3 675	3 823	7 422	6 462	7 801	5
3672 07	MESSUMFORMER FUER STARKSTROM- GROESSEN	2 012	3 351	2 369	5
3672 08	TEILE U. ZUBEHOER FUER ELEKTRI- SCHE MESSGERAETE FUER ELEKTRI- SCHE GROESSEN	63 494	.A	.A	42
3672	INSGESAMTA	.A	.A	.
3673 30	ELEKTRIZITAETSAEHLER	ST	.A	.A	.A	.A	.A	.A	5
3673 50	EINPHASENWECHSELSTROMZAEHLER	ST	.A	.A	.A	.A	.A	.A	6
3673 80	MEHRPHASENWECHSELSTROMZAEHLER	ST	.A	.A	.A	.A	.A	.A	5
3673 09	SONST. ELEKTRIZITAETSAEHLER	ST	33 866	59 226	67 501	19 381	34 991	37 979	5
3673	TEILE U. ZUBEHOER FUER ELEKTRI- ZITAETSAEHLERA	15 167	15 274	9
3673	INSGESAMTA	.A	.A	.
3674 11	ELEKTRISCHE MESSGERAETE FUER CHE- MISCHE U. PHYSIKALISCHE UNTER- SUCHUNGEN	ST	.A	.A	.A	.A	.A	.A	19
3674 14	MESSGERAETE MIT OPTISCHER VOR- RICHTUNG, MIT ELEKTRONISCHEN BAUELEMENTEN AUSGERUESTET SPEKTRALFOTOMETER, SPEKTRO- METER U. ANDERE FOTOMETRI- SCHE ANALYSEGERAETE	ST	.A	.A	.A	.A	.A	.A	26
3674 51	SONSTIGE MESSGERAETE MIT OP- TISCHER VORRICHTUNG FUER CHEMISCHE U. PHYSIKALISCHE UNTERSUCHUNGEN	ST	12 291	.A	.A	63 765	.A	.A	14
3674 56	ANDERE ELEKTRISCHE MESSGERAETE FUER CHEMISCHE U. PHYSIKALI- SCHE UNTERSUCHUNGEN	ST	.A	.A	.A	.A	.A	.A	14
3674 09	GASANALYSATOREN SONST. ELEKTRISCHE MESSGERAE- TE FUER CHEMISCHE U. PHYSI- KALISCHE UNTERSUCHUNGEN ODER ZUM MESSEN DER PHYSIKALISCHEN EIGENSCHAFTEN VON STOFFEN	ST	.A	.A	108 318	.A	.A	76 793	28
3674	TEILE U. ZUBEHOER FUER ELEKTRI- SCHE MESSGERAETE FUER CHEMISCHE U. PHYSIKALISCHE UNTERSUCHUNGEN	60 859	62 593	.A	24
3674	INSGESAMT	292 983	345 360	326 148	.
3675 12	ELEKTRISCHE PRUEFGERAETE U. EIN- RICHTUNGEN	ST	.A	.A	.A	.A	.A	.A	2
3675 14	NICHTOPTISCHE MIKROSKOPE MASCHINEN U. GERAETE FUER DIE PRUEFUNG DER MECHANISCHEN EI- GENSCHAFTEN VON METALLISCHEN STOFFEN, MIT ELEKTRISCHEN PRUEFVERFAHREN ARBEITEND 1)	ST	12
3675 16	MASCHINEN U. GERAETE FUER DIE PRUEFUNG DER MECHANISCHEN EI- GENSCHAFTEN VON NICHTMETALLI- SCHEN STOFFEN 2)	ST	2 461	2 550	2 985	29 481	43 077	36 424	6
3675 21	ROENTGENANALYSEGERAETE ZUR ELE- MENT- U. STRUKTURBESTIMMUNG U. WERKSTOFFPRUEFUNG	ST	.A	.A	1 153	.A	.A	19 811	6
3675 25	APPARATE U. GERAETE, DIE ALPHA-, BETA- ODER GAMMASTRAH- LEN VERWENDEN, FUER NICHTMEDI- ZINISCHE ZWECKE	ST	.A	.A	.A	.A	.A	.A	2
3675 30	MESSGERAETE ZUM PRUEFEN VON SCHUTZMASSNAHMEN	ST	.A	7 219	4 650	.A	6 376	5 035	7
3675 40	GERAETE U. EINRICHTUNGEN ZUM PRUEFEN VON ELEKTRISCHEN KA- BELN, BAUELEMENTEN, VERDRAH- TUNGEN, VERKABELUNGEN U. IN- STALLATIONEN	ST	32 025	49 739	.A	29 588	37 631	.A	29
3675 90	SONST. ELEKTRISCHE PRUEFGE- RAETE U. -EINRICHTUNGEN	ST	.A	.A	.A	.A	.A	.A	57
3675 06	TEILE U. ZUBEHOERA	.A	.A	1
3675 07	FUER NICHTOPTISCHE MIKROSKOPE	43 863	44 388	43 669	36
3675	FUER ELEKTRISCHE PRUEFGERAETE INSGESAMT	225 519	270 276	235 873	.
3677 11	ELEKTRISCHE REGEL- U. STEUERUNGS- GERAETE U. -EINRICHTUNGEN FUER BESTIMTE ANWENDUNGS- GEBIETE	ST	.A	.A	.A	.A	.A	.A	9

1) IN MELDENUMMER 3675 16 ENTHALTEN. - 2) ENTHAELT AUCH DIE MELDENUMMER 3675 14.

13 PRODUKTION NACH GUETERARTEN UND GUETERKLASSEN - DEUTSCHLAND

MELDE- NR	ERZEUGNIS	EINHEIT	M E N G E			W E R T I N 1000 DM			ANZAHL DER BETR.
			1991 1. VJ	1991 4. VJ	1992 1. VJ	1991 1. VJ	1991 4. VJ	1992 1. VJ	
3677 13	ELEKTRISCHE REGELGERAETE U. -EINRICHTUNGEN, AUSSCHLIESS- LICH BESTIMMT	ST	2 226 752	2 394 892	.A	247 423	347 614	.A	65
3677 15	FUER DIE HEIZUNGS-, LUEF- TUNGS- U. KLIMATECHNIK	ST	.A	.A	.A	.A	.A	.A	23
3677 16	FUER DIE ELEKTRISCHE STROM- ERZEUGUNG U. -VERTEILUNG, BEGINNEND AM GENERATOR	ST	.A	.A	.A	.A	.A	.A	39
3677 18	NUMERISCHE U. ROBOTER-STEU- ERUNGEN	ST	.A	.A	.A	.A	.A	.A	161
3677 51	SONST. ANWENDUNGSABHAENGIGE REGEL- U. STEUERUNGSGERAETE U. -EINRICHTUNGEN	ST	5 507 566	4 393 295	4 990 533	392 798	426 579	390 274	7
3677 55	ANWENDUNGSUNABHAENGIGE ELEKTRISCHE ZEIT AUSLOESER FUE- R TARIFZWECKE	ST	1 307	.A	.A	367	.A	.A	19
3677 62	ELEKTRISCHE ZEITSCHALTGERAETE	ST	.A	.A	.A	.A	.A	.A	31
3677 63	RELAIS NACH VDE 0435	ST	695 054	611 308	692 344	42 499	39 339	44 795	22
3677 65	ZEITRELAIS	ST	.A	.A	.A	.A	.A	.A	11
3677 67	MESSRELAIS	ST	.A	.A	.A	.A	.A	.A	22
3677 68	MELDERELAIS U. MELDER	ST	.A	.A	.A	.A	.A	.A	11
3677 81	SCHALTRELAIS, NICHT FUE- R LEITERPLATTEN	ST	.A	.A	.A	.A	.A	.A	11
3677 82	SCHALTRELAIS FUE- R LEITERPLATTEN MIT EINER SCHALTSPANNUNG UEBER 150 V	ST	.A	.A	.A	.A	.A	.A	20
3677 84	FOTOELEKTRISCHE REGEL- U. STEUERUNGSGERAETE	ST	.A	.A	.A	.A	.A	.A	24
3677 85	ELEKTRISCHE FERNWIRKGERAETE	ST	.A	.A	.A	.A	.A	.A	43
3677 86	ELEKTRISCHE REGLER IN FUNKTIO- NELL GESCHLOSSENER BAUWEISE FUE- R DIE PROZESSTECHNIK U. A.E. INDUSTRIELLE ANWENDUNGEN	ST	622 898	417 653	506 007	61 384	57 696	58 254	45
3677 87	BAUGRUPPEN FUE- R VERBINDUNGS- PROGRAMMIERTE STEUERUNGEN	ST	.A	.A	.A	.A	.A	.A	73
3677 88	REGEL- U. STEUEREREINRICHTUNGEN MIT KONVENTIONELLEN U. PRO- GRAMMIERBAREN ELEKTRONISCHEN GERAETEN	ST	2 117 883	2 027 722	773 931	127 026	123 861	127 199	105
3677 08	SPEICHERPROGRAMMIERBARE STEU- ERUNGSGERAETE	ST	1 538 831	1 505 838	1 684 750	605 991	517 569	584 338	57
3677	AUTOMATISIERUNGSSYSTEME FUE- R DIE PROZESSTECHNIK	ST	265 048	157 859	.A	169 186	166 806	.A	117
3677	TEILE U. ZUBEHOER FUE- R ELEK- TRISCHE REGEL- U. STEUERUNGS- GERAETE U. -EINRICHTUNGEN	102 660	98 977	106 566	.
3677	INSGESAMT	2 395 028	2 398 672	2 505 900	.
3681 12	ELEKTROMEDIZINISCHE GERAETE ROENTGENAPPARATE U. -GERAETE	ST	.A	.A	.A	.A	.A	.A	10
3681 15	FUE- R MEDIZINISCHE ZWECKE	ST	.A	.A	.A	.A	.A	.A	5
3681 16	APPARATE U. GERAETE, DIE ALPHA-, BETA- ODER GAMMASTRAHLEN VER- WENDEN, FUE- R MEDIZINISCHE ZWECKE	ST	3 976	3 163	3 231	11 291	8 971	10 762	5
3681 18	ROENTGENROEHREN	ST	.A	.A	.A	.A	.A	.A	18
3681 20	ANDERE TEILE U. ZUBEHOER FUE- R GERAETE U. APPARATE DIE ROENT- GEN-, ALPHA-, BETA- ODER GAMMA- STRAHLEN VERWENDEN	ST	.A	.A	.A	.A	81 095	78 452	13
3681 32	ELEKTRISCHE DENTALBOHRMASCHINEN	ST	.A	.A	.A	.A	.A	.A	15
3681 36	ULTRAVIOLETT- ODER INFRAROTBE- STRAHLUNGSGERAETE	ST	.A	.A	189 715	.A	.A	25 017	14
3681 51	HOCHFREQUENZTHERAPIEGERAETE	ST	.A	.A	.A	.A	.A	.A	6
3681 53	GERAETE FUE- R ELEKTRODIAGNOSE U. PATIENTENUEBERWACHUNG	ST	.A	2 324	2 307	.A	18 009	17 040	6
3681 55	ULTRASCHALLDIAGNOSEGERAETE	ST	.A	.A	.A	.A	.A	.A	6
3681 58	ELEKTROKARDIOGRAPHEN	ST	.A	.A	.A	.A	.A	.A	2
3681 60	ELEKTROENCEPHALOGRAPHEN	ST	.A	.A	.A	.A	.A	.A	23
3681 70	ANDERE GERAETE FUE- R ELEKTRO- DIAGNOSE	ST	164 542	146 841	163 960	118 375	111 976	110 426	6
3681 81	ELEKTROCHIRURGIEGERAETE	ST	457	261	419	11 309	12 105	9 531	3
3681 84	ELEKTRISCHE VIBRATIONSMASSE- GERAETE	ST	62 800	.A	.A	3 493	.A	.A	18
3681 87	ELEKTRISCHE HOERHILFEN	ST	.A	110 521	.A	.A	33 295	.A	1
3681 91	ELEKTRISCH BETRIEBENE IMPLANTATE	ST	.A	.A	.A	.A	.A	.A	5
3681 07	ANDERE ELEKTRISCHE GERAETE ZUM BEHEBEN VON FUNKTIONSSCHADEN ODER GEBRECHEN	ST	4 452	3 663	3 783	5 996	7 999	2 463	34
3681 08	SONSTIGE ELEKTROMEDIZINISCHE GERAETE	ST	.A	.A	.A	.A	.A	.A	9
3681	TEILE U. ZUBEHOER FUE- R ELEKTRI- SCHE GERAETE ZUM BEHEBEN VON FUNKTIONSSCHADEN OD. GEBRECHENA	.A	.A	40
3681	TEILE U. ZUBEHOER FUE- R SONST. ELEKTROMEDIZINISCHE GERAETE	40 948	45 231	39 955	.
3681	INSGESAMT	1 117 002	1 284 662	1 210 097	.
3682 20	ELEKTROKOHLEN U. -BUERSTEN (EINSCHL. BUERSTENHALTER) GRAPHIT- U. AMORPHE KOHLEELEK- TRODEN	T	.A	.A	.A	.A	.A	.A	5
3682 31	STROMZUFUEHRUNGEN	T	.A	.A	.A	.A	.A	.A	10
3682 36	KOHLE- U. METALLBUERSTEN	ST	.A	.A	.A	.A	.A	.A	5
3682	BUEGEL- U. SCHLEIFKOHLEN, KOHLERINGE	T	.A	.A	.A	.A	.A	.A	5

13 PRODUKTION NACH GUETERARTEN UND GUETERKLASSEN - DEUTSCHLAND

MELDE- NR	ERZEUGNIS	EINHEIT	M E N G E			W E R T I N 1000 D M			ANZAHL DER BETR.
			1991 1. VJ	1991 4. VJ	1992 1. VJ	1991 1. VJ	1991 4. VJ	1992 1. VJ	1992 1. VJ
3682 40	BUERSTENHALTER	T	.A	.A	.A	.A	.A	.A	12
3682 50	KOHLEBLOECKE, -PLATTEN U. -STANGEN ZUR HERSTELLUNG VON KOHLEBUESTEN U. ANDEREN FORM- KOERPERN	T	.A	.A	.A	.A	.A	.A	7
3682 70	SONST. ELEKTROTECHNISCHE KOHLE- ERZEUGNISSE	T	.A	.A	.A	.A	.A	.A	4
3682	INSGESAMTA	.A	195 610	.
3683 00	ELEKTROTECHNISCHE FERTIGERZEUG- NISSE ZU ELEKTRISCHEN ISOLIER- ZWECKEN	T	.A	.A	4 019	.A	.A	42 375	10
3684 10	ELEKTRISCHE SIGNAL- U. SICHER- HEITSGERAETE	T	1 550	972	751	47 728	76 363	52 872	22
3684 40	BAHNSIGNAL- U. -SICHERUNGS- GERAETE	T	.A	.A	.A	.A	.A	.A	12
3684 60	GERAETE FUER SICHERHEITS- U. ALARMANLAGEN	T	1 745	2 039	2 002	150 730	184 111	182 775	61
3684 90	SONST. SIGNAL- U. SICHERHEITS- GERAETE	T	.A	315	305	.A	48 753	44 915	28
3684 09	ZUBEHOER, EINZEL- U. ERSATZTEILE	T	.A	.A	.A	.A	.A	.A	24
3684	INSGESAMT	373 984	501 507	433 455	.
3686 00	ELEKTRISCHE AUSRUESTUNGEN FUER FAHRRADER, KRAFTFAHRZEUGE U. VERBRENNUNGSMOTOREN	T	66 806	65 437	72 586	2 732 496	2 676 319	3 059 829	110
3687 10	ELEKTRISCHE AUSRUESTUNG FUER LUFT- U. RAUMFAHRZEUGE	T	2 157	2 992	2 948	34 520	38 210	26 097	6
3687 09	AUSRUESTUNG FUER LUFT- U. RAUM- FAHRZEUGE, Z.B. ANLASSER, GE- NERATOREN	T	65	84	65	9 694	31 780	11 056	11
3687	ZUBEHOER, EINZEL- U. ERSATZTEILE INSGESAMT	44 214	69 990	37 153	.
3688 30	ELEKTROMAGNETISCHE GERAETE MAGNETISCHE SPANNVORRICHTUNGEN, HALTEMAGNETE	T	.A	.A	.A	.A	.A	.A	5
3688 45	BETAETIGUNGSMAGNETE	ST	1 069	1 010	1 110	.A	.A	.A	19
3688 50	SCHWINGMAGNETE	ST	2 535 562	2 345 254	2 712 068	48 494	43 791	49 688	3
3688 91	ELEKTRISCHE VERRIEGELUNGS- U. ENTRIEGELUNGSMAGNETE	ST	152	48	123	2 637	1 482	2 374	7
3688 93	ELEKTRISCHE STEUER- U. VENTIL- MAGNETE	ST	21 916	12 239	13 726	.A	14 686	17 304	9
3688 94	ELEKTRISCHE MAGNETVENTILE	T	.A	1 149	1 197	.A	47 516	52 705	22
3688 98	SONST. ELEKTROMAGNETISCHE GERAET- E	ST	.A	2 140 797	2 375 806	.A	96 594	106 504	12
3688 09	ZUBEHOER, EINZEL- U. ERSATZTEILE	T	.A	2 253	1 857	.A	.A	.A	16
3688	INSGESAMT	.	.A	1 822 234	2 009 688	250 997	236 782	262 560	.
3689 10	ANDERE ELEKTROTECHNISCHE ERZEUG- NISSE	T	120	52	115	4 636	1 406	3 439	3
3689 20	ELEKTROZAUNGERAETE	T	393	259	289	11 741	8 864	9 940	3
3689 80	ELEKTRO-SCHNIEDEFEUERGERBLAESE U. DGL.	T	.A	.A	1 381	.A	.A	45 376	28
3689 09	SONST. ELEKTROTECHNISCHE ER- ZEUGNISSE	T	.A	.A	884	.A	.A	23 210	32
3689	ZUBEHOER, EINZEL- U. ERSATZTEILE INSGESAMT	110 296	90 929	81 965	.
3692 10	REPARATUREN, VEREDLUNG U. MONTA- GEN VON ERZEUGNISSEN DIESER GUETERGRUPPE	141 604	168 237	158 425	198
3692 30	REPARATUREN VON ELEKTROMOTOREN U. -GENE- RATOREN	64 137	83 076	79 021	124
3692 50	VON ELEKTRISCHEN HAUSHALTSGE- RAETEN	54 879	52 837	55 465	68
3692 80	VON RUNDFUNK-, FERNSEH- U. PHONO- TECHNISCHEN GERAETEN U. EIN- RICHTUNGEN U. AE.	586 184	668 019	644 815	546
3692	VON SONST. ELEKTROTECHNISCHEN ERZEUGNISSEN	846 804	972 169	937 726	.
3692	INSGESAMT
3695 00	EIGENVEREDLUNG 1)	47 661	47 610	47 949	66
3696 00	LOHNVEREDLUNG 2)
3697 21	MONTAGEN (EINSCHL. INSTALLATIONEN) VON SCHALTANLAGEN	500 080	592 369	527 792	244
3697 26	VON KABELN (VERLEGEN VON KABELN)	144 806	261 623	207 320	168
3697 28	VON FREILEITUNGENA	.A	.A	68
3697 29	VON FAHRLEITUNGENA	.A	.A	9

1) IN MELDENUMMER 3696 00 ENTHALTEN. - 2) ENTHAEHLT AUCH DIE MELDENUMMER 3695 00.

13 PRODUKTION NACH GUETERARTEN UND GUETERKLASSEN - DEUTSCHLAND

MELDE- NR	ERZEUGNIS	EINHEIT	M E N G E			W E R T I N 1000 DM			ANZAHL DER BETR.
			1991 1. VJ	1991 4. VJ	1992 1. VJ	1991 1. VJ	1991 4. VJ	1992 1. VJ	1992 1. VJ
3697 51	VON NACHRICHTENTECHNISCHEN GE- RAETEN U. EINRICHTUNGEN	487 522	803 429	592 942	215
3697 70	VON MESS-, PRUEF-, REGEL-, STEUERUNGSGERAETEN U. -EIN- RICHTUNGEN	188 430	250 798	208 678	170
3697 80	VON SONST. ELEKTROTECHNISCHEN ERZEUGNISSEN	664 619	941 671	739 613	484
3697	INSGESAMT	2 146 290	3 155 585	2 481 845	.
FEINMECHANISCHE UND OPTISCHE ERZEUGNISSE, UHREN									
AUGENOPTIK									
FASSUNGEN FUER BRILLEN ODER AENLICHE WAREN									
3711 26	AUS KUNSTSTOFF 1)	1000 ST	.A	.A	.A	.A	.A	.A	19
3711 27	AUS EDELMETALLEN ODER EDELME- TALLPLATTIERUNGEN 1) 2)	1000 ST	4
3711 28	AUS UNEDLEN METALLEN ODER SONST. STOFFEN 1) 3)	1000 ST	.A	.A	.A	.A	.A	.A	15
3711 30	FASSUNGSTEILEA	.A	.A	15
3711 41	KONTAKTLINSEN BRILLENGLAESER	1000 ST	995	980	1 146	27 563	27 103	31 462	7
3711 42	BEIDE FLAECHEN FERTIG BEARBEITET OHNE KORREKTIONSWIRKUNG MIT KORREKTIONSWIRKUNG	1000 ST	94	49	.A	484	532	.A	5
3711 43	EINSTAERKENGLEASER (UNIFOKAL) MEHRSTAERKENGLEASER (MULTIFO- KAL)	1000 ST	.A	.A	.A	.A	.A	.A	21
3711 44	PROGRESSIV	1000 ST	1 138	1 222	.A	84 113	92 444	.A	23
3711 45	NICHTPROGRESSIV	1000 ST	.	.A	.A	.A	.A	.A	20
3711 47	NUR EINE FLAECHE FERTIG BEARBEITET (SEMIFINISHED)	1000 ST	1 970	1 896	2 054	42 764	41 366	48 042	4
3711 49	OPTISCH NICHT BEARBEITET	1000 ST	2 783	2 712	2 745	2 156	1 963	2 002	3
3711 62	SONNENBRILLEN	1000 ST	.A	506	534	.A	9 824	6 032	3
3711 65	ARBEITSSCHUTZBRILLEN	1000 ST	2 380	2 050	2 209	13 100	12 155	12 967	8
3711 66	SONST. SCHUTZBRILLEN Z.B. SPORTBRILLEN	1000 ST	.A	.A	.A	.A	.A	.A	3
3711 70	ANDERE VERGLASTE BRILLEN U. SEH- HILFEN	1000 ST	.A	.A	.A	.A	.A	.A	72
3711 80	BRILLENETUIS	1000 ST	.A	.A	.A	.A	.A	.A	2
3711	INSGESAMT	526 284	531 447	560 416	.
UNGEFASSTE U. GEFASSTE OPTISCHE ELEMENTE									
UNGEFASSTE OPTISCHE ELEMENTE									
3712 11	OPTISCHE FASERN SOWIE BUENDEL U. KABEL AUS OPTISCHEN FASERN	KG	.A	120 582	123 006	.A	4 242	4 348	4
3712 17	UNGEFASSTE OPTISCHE ELEMENTE SONSTIGER ART	ST	4 496 033	3 553 320	3 177 009	40 148	36 143	36 245	32
3712 51	GEFASSTE OPTISCHE ELEMENTE OBJEKTIVE FUER FERNGLAESER, MIKROSKOPE U.AE.	ST	.A	19 447	.A	.A	5 751	.A	9
3712 55	FILTER U. SONST. GEFASSTE OP- TISCHE ELEMENTE	ST	.A	24 074	.A	.A	2 270	.A	10
3712	INSGESAMT	55 444	48 406	49 507	.
OPTISCHE MIKROSKOPE (OHNE ELEK- TRONENMIKROSKOPE)									
3713 12	STEREOMIKROSKOPE	ST	.A	.A	.A	.A	.A	.A	6
3713 51	MIKROSKOPE SONSTIGER ART FUER MIKROFOTOGRAFIE, MIKROKI- NEMATOGRAFIE ODER MIKROPRO- JEKTION 4)	ST	4
3713 54	FUER MESS- U. ZENTRIERZWECKE 5)	ST	.A	.A	.A	.A	.A	.A	3
3713 57	FUER SONST. ZWECKE	ST	.A	.A	.A	.A	.A	.A	8
3713 09	TEILE U. ZUBEHOER FUER OPTISCHE MIKROSKOPEA	.A	.A	9
3713	INSGESAMT	93 703	78 865	83 933	.
FERNGLAESER, FERNROHRE U. ANDERE ASTRONOMISCHE GERAETE									
3715 10	FERNGLAESER	ST	.A	.A	.A	.A	.A	.A	7
3715 50	FERNROHRE, OPTISCHE TELESKOPE U. ANDERE ASTRONOMISCHE INSTRUMENTE	ST	.A	.A	.A	.A	.A	.A	5
3715 09	TEILE U. ZUBEHOER FUER FERN- GLAESER, FERNROHRE U. ANDERE ASTRONOMISCHE GERAETEA	.A	.A	4
3715	INSGESAMT	34 713	33 506	40 474	.
GERAETE FUER GEODAESIE, TOPOGRA- PHIE, FOTOGRAMMETRIE U. HYDRO- GRAPHIE									
3717 30	THEODOLITE U. TACHYMETER	ST	.A	.A	.A	.A	.A	.A	5
3717 60	NIVELLIERINSTRUMENTE	ST	.A	.A	.A	.A	.A	.A	6
3717 90	ANDERE GEODAETISCHE, TOPOGRA- PHISCHE, OZEANOGRAPHISCHE U. HYDROGRAPHISCHE GERAETE; FOTO- GRAMMETRISCHE GERAETE	ST	.A	.A	.A	.A	.A	.A	8

1) FUER DIE KLASSIFIZIERUNG VON FASSUNGEN NACH DEM HERSTELLUNGSMATERIAL IST DAS MITTELTEIL (NICHT DER BUEGEL) MASSGEBEND.
REINE SCHMUCKELEMENTE BLEIBEN UNBERUECKSICHTIGT. - 2) IN MELDENUMMER 3711 28 ENTHALTEN. - 3) ENTHAELT AUCH DIE MELDENUMMER 3711 27.
4) IN MELDENUMMER 3713 54 ENTHALTEN. - 5) ENTHAELT AUCH DIE MELDENUMMER 3713 51.

13 PRODUKTION NACH GUETERARTEN UND GUETERKLASSEN - DEUTSCHLAND

MELDE- NR	ERZEUGNIS	EINHEIT	M E N G E			W E R T I N 1000 DM			ANZAHL DER BETR.
			1991 1. VJ	1991 4. VJ	1992 1. VJ	1991 1. VJ	1991 4. VJ	1992 1. VJ	1992 1. VJ
3717 09	TEILE U. ZUBEHOER FUER GERAETE FUER GEOAESIE, TOPOGRAPHIE, FOTOGRAMMETRIE U. HYDROGRAPHIEA	.A	.A	13
3717	INSGESAMT	40 147	32 986	44 645	.
	ANDERE OPTISCHE GERAETE AUGENAERZTLICHE INSTRUMENTE U. GERAETE, DIE OPTISCHE STRAHLEN VERWENDEN								
3719 11	OPHTHALMOLOGISCHE DIAGNOSEGE- RAETE	ST	.A	.A	.A	.A	.A	.A	6
3719 15	SONSTIGE AUGENOPTISCHE INSTRU- MENTE U. GERAETE	ST	.A	.A	.A	.A	.A	.A	5
3719 20	MEDIZINISCHE ENDOSKOPE	ST	.A	.A	.A	.A	.A	.A	10
3719 30	OPTISCHE MESSGERAETE FUER CHEMI- SCHE U. PHYSIKALISCHE UNTER- SUCHUNGEN	ST	.A	.A	.A	.A	.A	.A	6
3719 50	OPTISCHE GERAETE ZUM MESSEN ODER PRUEFEN VON GEOMETRISCHEN GROESSEN	ST	.A	.A	.A	.A	.A	.A	10
3719 91	OPTISCHE GERAETE ZUM MESSEN ODER PRUEFEN VON SONST. NICHT- ELEKTRISCHEN GROESSEN	ST	.A	.A	.A	.A	.A	.A	3
3719 95	ZIELFERNROHRE FUER WAFFEN; PE- RISKOPE; FERNROHRE FUER MA- SCHINEN U. GERAETE	ST	.A	.A	.A	.A	.A	.A	8
3719 99	SONSTIGE OPTISCHE GERAETEA	.A	.A	10
3719 07	TEILE U. ZUBEHOER FUER OPTISCHE GERAETE FUER AU- GENAERZTE U. FUER MEDIZINI- SCHE ENDOSKOPEA	.A	.A	6
3719 09	FUER ANDERE OPTISCHE GERAETEA	.A	.A	10
3719	INSGESAMT	243 385	253 404	242 095	.
	FOTOAPPARATE								
3721 10	FOTOAPPARATE ZUR AUFNAHME VON DOKUMENTEN AUF MIKROFILM, MI- KROFICHE ODER AND. MIKROTRAEGER	ST	331	249	136	5 367	4 893	3 234	4
3721 40	SPEZIALFOTOAPPARATE 1)	ST	.	.A	.	.A	.A	.	5
3721 70	ANDERE FOTOAPPARATE 2)	ST	.A	.A	29 851	.A	.A	28 323	3
3721	INSGESAMTA	.A	31 557	.
	FOTOKOPIERAPPARATE								
3723 10	ELEKTROSTATISCHE FOTOKOPIERAPPA- RATE	ST	39 554	.A	.A	192 248	.A	.A	7
3723 50	ANDERE FOTOKOPIER- SOWIE THERMO- KOPIERAPPARATE	ST	.A	.A	.A	.A	.A	.A	2
3723	INSGESAMT	ST	.A	.A	54 555	.A	.A	239 688	.
	PROJEKTIONS- U. KINOGERAETE								
3725 11	STEBILDWERFER LESEGERAETE FUER MIKROFILME, MIKROFICHE ODER ANDERE MIKRO- TRAEGER	ST	7 406	6 783	6 014	8 943	7 077	5 292	8
3725 12	DIAPROJEKTOREN	ST	.A	.A	.A	.A	.A	.A	9
3725 14	ANDERE STEBILDWERFER	ST	.A	.A	.A	.A	.A	.A	11
3725 20	FOTOGRAFISCHE VERGROESSERUNGS- ODER VERKLEINERUNGSAPPARATE	ST	.A	.A	.A	.A	.A	.A	2
3725 30	FILMKAMERAS	ST	.A	.A	.A	.A	.A	.A	1
3725 40	FILMVORFUEHRAPPARATE	ST	.A	.A	.A	.A	.A	.A	2
3725	INSGESAMTA	.A	.A	.
	GERAETE FUER FOTOGRAFISCHE U. KI- NEMATOGRAFISCHE LABORATORIEN, LICHTBILDWAENDE								
3727 10	FILMENTWICKLUNGSAUTOMATEN, AU- TOMATEN ZUR ANFERTIGUNG VON ABZUEGEN AUF FOTOGRAFISCHEM PAPIER IN ROLLEN	ST	.A	4 634	.A	.A	33 086	.A	12
3727 30	MIKROFILMKOPIER- U. MIKROFILM- ENTWICKLUNGSGERAETE	ST	334	330	731	3 697	2 557	2 124	5
3727 50	ANDERE GERAETE FUER KINEMATO- GRAFISCHE U. FUER FOTOGRAFI- SCHE LABORATORIEN	ST	.A	.A	49 549	.A	.A	17 362	16
3727 90	LICHTBILDWAENDE	ST	59 254	54 870	57 237	6 971	8 025	7 902	4
3727	INSGESAMTA	.A	.A	.
	ZUBEHOER U. TEILE FUER FOTO-, PROJEKTIONS- U. KINOGERAETE								
3729 11	TEILE U. ZUBEHOER FUER FOTOKO- PIER- U. THERMOKOPIERAPPARATE	23 819	28 405	34 977	5
3729 21	TEILE U. ZUBEHOER FUER GERAETE FUER FOTOGRAFISCHE U. KINEMA- TOGRAFISCHE LABORATORIEN SOWIE FUER LICHTBILDWAENDEA	.A	3 927	12
	TEILE U. ZUBEHOER FUER FOTO- APPARATE, FILMKAMERAS, PROJEK- TOREN, FOTOGRAFISCHE ODER KI- NEMATOGRAFISCHE VERGROESSE- RUNGS- ODER VERKLEINERUNGS- APPARATE								
3729 30	STATIVE FUER FOTOAPPARATE U. FILMKAMERAS	ST	.A	.A	.A	.A	.A	.A	6
3729 40	BELICHTUNGSMESSER GEFASSTE OPTISCHE ELEMENTE	ST	.A	.A	.A	.A	.A	.A	4

1) IN MELDENUMMER 3721 70 ENTHALTEN. - 2) ENTHAELT AUCH DIE MELDENUMMER 3721 40.

13 PRODUKTION NACH GUETERARTEN UND GUETERKLASSEN - DEUTSCHLAND

MELDE- NR	ERZEUGNIS	EINHEIT	M E N G E			W E R T I N 1000 DM			ANZAHL DER BETR.
			1991 1. VJ	1991 4. VJ	1992 1. VJ	1991 1. VJ	1991 4. VJ	1992 1. VJ	
3729 51	OBJEKTIVE FUER FOTAPPARATE, FILMKAMERAS, PROJEKTOREN, FOTOGRAFISCHE ODER KINEMA- TOGRAFISCHE VERGROESSERUNGS- ODER VERKLEINERUNGSSAPPARATE	ST	175 639	.A	68 076	50 767	.A	42 660	9
3729 55	FILTER U. SONST. GEFASSTE OPTISCHE ELEMENTE FUER FOTO- APPARATE, FILMKAMERAS, PRO- JEKTOREN, FOTOGRAFISCHE ODER KINEMATOGRAFISCHE VER- GROESSERUNGS- ODER VERKLEI- NERUNGSSAPPARATE	ST	.A	.A	.A	.A	.A	.A	6
3729 91	ANDERE TEILE U. ZUBEHOER FUER FOTOAPPARATEA	.A	8 663	8
3729 95	FUER PROJEKTIONS- U. KINOGE- RAETEA	.A	.A	10
3729	INSGESAMT	110 678	100 434	106 576	.
	GERAETE FUER OZEANOGRAPHIE, HYDRO- LOGIE, METEOROLOGIE U. GEOPHYSIK	ST	1 404	.A	.A	3 091	.A	.A	4
3751 10	HYDROLOGISCHE GERAETE	ST	1 404	.A	.A	3 091	.A	.A	4
3751 41	METEOROLOGISCHE GERAETE	ST	1 404	.A	.A	3 091	.A	.A	4
3751 43	THERMOMETER FUER METEOROLOGI- SCHE ZWECKE	ST	37 543	46 566	32 189	1 285	1 582	1 243	9
3751 45	BAROMETER	ST	79 850	121 718	77 507	3 789	6 350	4 776	7
	HYGRO-, PSYCHROMETER, KOMBI- NIERTE THERMO-, BARO-, HYGRO- METER, FUER METEOROLOGISCHE ZWECKE	ST	.A	.A	.A	.A	.A	.A	9
3751 49	ANDERE METEOROLOGISCHE GERAETE	ST	689 927	210 345	345 404	10 795	9 796	11 786	12
	KOMPASSE U. NAVIGATIONSGERAETE, FEINMECHANISCH	ST	689 927	210 345	345 404	10 795	9 796	11 786	12
3751 61	KOMPASSE FUER NAUTISCHE ODER AERONAUTISCHE ZWECKE	ST	396	395	438	12 395	14 202	12 027	5
3751 64	SONST. KOMPASSE	ST	.A	.A	.A	.A	.A	.A	4
3751 67	FEINMECHANISCHE NAVIGATIONS- GERAETE	ST	.A	.A	.A	.A	.A	.A	7
3751 70	GEOPHYSIKALISCHE GERAETE	ST	.A	1 096	980	.A	8 651	4 611	6
3751 08	TEILE U. ZUBEHOER FUER GERAETE FUER OZEANOGRAPHIE, HYDROLOGIE, METEOROLOGIE U. GEOPHYSIKA	.A	.A	5
3751	INSGESAMT	44 622	55 773	47 669	.
	ZEICHENMASCHINEN, ZEICHENTISCHE, ZEICHEN- U. MATHEMATISCHE INSTRU- MENTE	ST	334 704	.A	280 868	3 992	.A	3 873	6
3752 11	REISSZEUGE	ST	334 704	.A	280 868	3 992	.A	3 873	6
3752 15	REISSZEUGEINZELINSTRUMENTE	ST	670 353	461 744	542 460	2 629	1 826	2 208	4
3752 32	ZEICHENMASCHINEN	ST	26 474	43 120	42 405	7 313	8 704	7 628	6
3752 35	ZEICHENTISCHE	ST	167 697	64 987	74 701	7 603	7 716	6 388	5
3752 40	PRAEZISIONSMASSTAEBE	ST	221 792	181 304	228 701	2 074	1 752	2 034	3
3752 50	ANDERE ZEICHEN- U. RECHEN- INSTRUMENTE U. -GERAETE	ST	.A	.A	.A	.A	.A	.A	8
3752 08	TEILE U. ZUBEHOER FUER ZEICHEN- MASCHINEN, ZEICHENTISCHE, ZEI- CHEN- U. MATHEMATISCHE INSTRU- MENTE	2 006	1 523	.A	4
3752	INSGESAMTA	.A	.A	.
	FEINMECHANISCHE GERAETE ZUM MESSEN ODER PRUEFEN VON GEOME- TRISCHEN GROESSEN	ST	.A	.A	.A	.A	.A	.A	9
3753 41	LAENGENMESSINSTRUMENTE FUER DEN HANDGEBRAUCH	ST	.A	.A	.A	.A	.A	.A	9
3753 43	MESSSCHRAUBEN U. MESSSCHIEBER LEHRDORNE, -RINGE, ENDMASSE U. ANDERE NICHTANZEIGENDE LEHREN	ST	.A	.A	.A	.A	.A	.A	30
3753 49	SONST. LAENGENMESS- U. -PRUEFGERAETE FUER DEN HANDGEBRAUCH	ST	76 854	55 611	51 195	10 398	8 524	7 158	15
3753 60	MASCHINEN, INSTRUMENTE, APPARA- TE U. GERAETE ZUM MESSEN ODER PRUEFEN VON GEOMETRISCHEN GROESSEN, NICHT FUER DEN HAND- GEBRAUCH	ST	235 132	.A	.A	55 561	.A	.A	36
3753 09	TEILE U. ZUBEHOER FUER FEINME- CHANISCHE GERAETE ZUM MESSEN ODER PRUEFEN VON GEOMETRISCHEN GROESSEN	6 058	4 554	3 228	14
3753	INSGESAMT	110 688	99 142	84 496	.
	ANDERE FEINMECHANISCHE MESS- U. REGELGERAETE	ST	2 116 798	.A	2 118 211	98 096	.A	112 641	13
3754 21	FEINMECHANISCHE GESCHWINDIG- KEITS- U. DREHZAHLMESSE	ST	2 116 798	.A	2 118 211	98 096	.A	112 641	13
3754 25	FEINMECHANISCHE ZAEHLER (OHNE GAS- U. FLUESSIGKEITSAEHLER)	ST	.A	298 364	.A	.A	9 668	.A	14
3754 31	FEINMECHANISCHE GERAETE ZUM MESSEN DER TEMPERATUR U. DER WAERMEMENGE	ST	2 436 518	2 897 410	3 349 239	20 760	20 346	22 100	10
3754 33	FEINMECHANISCHE THERMOMETER FUER TECHNISCHE ZWECKE	ST	1 488 480	.A	.A	19 831	.A	.A	16

13 PRODUKTION NACH GUETERARTEN UND GUETERKLASSEN - DEUTSCHLAND

MELDE- NR	ERZEUGNIS	EINHEIT	M E N G E			W E R T I N 1000 DM			ANZAHL DER BETR.
			1991 1. VJ	1991 4. VJ	1992 1. VJ	1991 1. VJ	1991 4. VJ	1992 1. VJ	1992 1. VJ
3754 35	FEINMECHANISCHE U. OPTISCHE PYROMETER	ST	.A	-	-	.A	-	-	-
3754 37	FEINMECHANISCHE GERAETE ZUM MESSEN ODER UEBERWACHEN DER WARMEMENGE	ST	.A	.A	.A	.A	.A	.A	3
3754 41	FEINMECHANISCHE GERAETE ZUR BE- STIMMUNG DER FEUCHTIGKEIT VON LUFT U. GASEN FUER TECHNISCHE ZWECKE	ST	2 600	1 391	1 392	2 466	1 917	1 792	3
3754 43	FEINMECHANISCHE GERAETE ZUM MES- SEN ODER UEBERWACHEN DES DURCH- FLUSSES VON FLUESSIGKEITEN	ST	.A	68 165	74 720	.A	27 601	27 274	11
3754 45	FEINMECHANISCHE GERAETE ZUM MESSEN ODER UEBERWACHEN DER FUELLHOEHE VON FLUESSIGKEITEN	ST	.A	.A	.A	.A	.A	.A	12
3754 46	FEINMECHANISCHE GERAETE ZUM MESSEN ODER UEBERWACHEN DES DRUCKES	ST	10 787 547	.A	.A	123 245	.A	.A	36
3754 47	FEINMECHANISCHE DRUCKMESS- U. DIFFERENZDRUCKMESSUMFORMER	ST	45 910	33 924	46 196	25 243	21 551	22 389	12
3754 49	FEINMECHANISCHE GERAETE ZUM MESSEN ODER UEBERWACHEN ANDE- RER VERAENDERLICHER GROSSEN VON GASEN ODER FLUESSIGKEITEN	ST	93 077	.A	82 819	12 231	.A	10 736	14
3754 62	DICHTEMESSER (ARAEOMETER; SENK- WAAGEN) U. AEHNLICHE SCHWIM- MENDE VORRICHTUNGEN	ST	.A	.A	.A	.A	.A	.A	2
3754 63	FEINMECHANISCHE MESSGERAETE FUER CHEMISCHE U. PHYSIKALI- SCHE UNTERSUCHUNGEN	ST	.A	.A	.A	.A	.A	.A	14
3754 69	FEINMECHANISCHE GERAETE ZUM MESSEN SONST. NICHTELEKTRI- SCHER GROSSEN	ST	33 929	.A	.A	19 641	.A	.A	13
3754 72	FLUESSIGKEITSAEHLER WASSERZAEHLER	ST	.A	.A	.A	.A	.A	.A	16
3754 75	HAUS-WASSERZAEHLER GEMAESS DIN ISO 4064 TEIL 1	ST	.A	.A	.A	.A	.A	.A	9
3754 79	ANDERE WASSERZAEHLER	ST	.A	.A	.A	.A	.A	.A	7
3754 81	SONST. FLUESSIGKEITSAEHLER GASZAEHLER (OHNE STATIONSGAS- ZAEHLER)	ST	.A	.A	.A	.A	.A	.A	10
3754 89	FUER DEN NIEDERDRUCKBEREICH (BIS 1 BAR) 1)	ST	.A	.A	.A	.A	.A	.A	2
3754 91	FUER DEN HOCHDRUCKBEREICH (UEBER 1 BAR) 2)	ST	.A	.A	.A	.A	.A	.A	6
3754 93	FEINMECHANISCHE REGELGERAETE FEINMECHANISCHE THERMOSTATE	ST	.A	.A	139 655	.A	.A	3 707	7
3754 95	FEINMECHANISCHE DRUCKREGELGE- RAETE	ST	457 058	349 678	453 057	33 983	37 995	44 048	4
3754 99	HYDRAULISCHE ODER PNEUMATISCHE REGELGERAETE	ST	83 121	85 391	113 389	5 591	6 392	7 250	5
3754 07	SONST. FEINMECHANISCHE REGEL- GERAETE	ST	.A	.A	.A	.A	.A	.A	20
3754 09	TEILE U. ZUBEHOER FUER GAS- U. FLUESSIGKEITS- ZAEHLERA	.A	.A	60
3754	FUER ANDERE FEINMECHANISCHE MESSGERAETE SOWIE FUER FEIN- MECHANISCHE REGELGERAETE	83 873 769 787	.A 770 204	.A 880 907	.
3757 10	INSGESAMT
3757 50	NICHTMEDIZINISCHE ATMUNGSGERAETE UMGEBUNGSLUFTABHAENGIGE ATMUNGS- GERAETE	ST	.A	2 739 512	3 431 769	.A	41 356	48 894	7
3757 09	ANDERE NICHTMEDIZINISCHE AT- MUNGSGERAETE	ST	.A	.A	.A	.A	.A	.A	5
3757	TEILE U. ZUBEHOER FUER NICHTME- DIZINISCHE ATMUNGSGERAETEA	.A	.A	3
3759 10	INSGESAMTA	.A	.A	.
3759 30	ANDERE FEINMECHANISCHE GERAETE PRAEZISIONSWAAGEN	ST	22 536	.A	.A	37 151	.A	.A	6
3759 40	ZENTRIFUGEN FUER LABORATORIEN LABORGERAETE ZUM FILTRIEREN ODER REINIGEN VON FLUESSIGKEITEN	ST	7 215	8 903	8 211	21 593	27 775	23 665	6
3759 50	SPEZIELLE LABORGERAETE ZUM MI- SCHEN, KNETEN, ZERKLEINERN, MAHLEN, SIEBEN, SICHTEN, HOMO- GENISIEREN, EMULGIEREN ODER RUEHREN	ST	28 530	48 998	21 733	10 419	9 878	12 844	8
3759 71	GERAETE U. MODELLE ZU VORFUEHR- ZWECKEN U. UNTERRICHT VON DER FUER DEN UNTERRICHT IN PHYSIK, CHEMIE ODER TECHNIK VERWENDETEN ART	ST	.A	31 396	24 796	.A	4 810	2 929	7
3759 75	SONSTIGER ART	ST	.A	.A	.A	.A	.A	.A	14
3759 80	SONSTIGE FEINMECHANISCHE GERAETE TEILE U. ZUBEHOER	ST	29 106	28 621	24 164	7 396 68 857	9 721 88 192	9 970 71 789	6 35
3759 07	FUER GERAETE U. MODELLE ZU VOR- FUEHRZWECKEN	702	815	766	3
3759 09	FUER ANDERE FEINMECHANISCHE GE- RAETE	49 767	48 953	.A	43
3759	INSGESAMT	230 777	268 306	251 716	.

1) IN MELDENUMMER 3754 89 ENTHALTEN. - 2) ENTHAELT AUCH DIE MELDENUMMER 3754 81.

13 PRODUKTION NACH GUETERARTEN UND GUETERKLASSEN - DEUTSCHLAND

MELDE- NR	ERZEUGNIS	EINHEIT	M E N G E			W E R T I N 1000 DM			ANZAHL DER BETR.
			1991 1. VJ	1991 4. VJ	1992 1. VJ	1991 1. VJ	1991 4. VJ	1992 1. VJ	1992 1. VJ
3761 11	MEDIZINISCHE GERAETE SPRITZEN (OHNE GANZGLAS- SPRITZEN)	1000 ST	.A	.A	.A	.A	.A	.A	9
3761 14	HOHLNADELN AUS METALL	1000 ST	.A	15 078	16 816	.A	7 747	8 582	6
3761 17	OPERATIONSNAEHNADEN	1000 ST	.A	.A	.A	.A	.A	.A	3
3761 19	ANDERE NADELN, KANULEN, KATHE- TER U.DGL.	1000 ST	.A	.A	.A	.A	.A	.A	15
3761 31	BOHRINSTRUMENTE U. -WERKZEUGE FUER ZAHNAERZTLICHE BOHR- MASCHINEN	1000 ST	20 975	19 716	19 236	36 893	40 135	42 536	11
3761 35	SONST. ZAHNAERZTLICHE GERAETE U. INSTRUMENTE	1000 ST	.A	.A	.A	.A	.A	.A	25
3761 40	AUGENAEZTLICHE INSTRUMENTE U. GERAETE	1000 ST	40	47	48	5 424	3 507	2 105	9
3761 51	BLUTDRUCKMESSGERAETE	ST	88 238	105 085	120 084	5 713	5 754	6 529	4
3761 55	ANDERE MEDIZINISCHE UNTERSU- CHUNGSGERAETE	ST	.A	.A	.A	.A	.A	.A	13
3761 60	KUENSTLICHE NIEREN	ST	.A	.A	.A	.A	.A	.A	3
3761 71	GERAETE FUEER DIE MECHANOTHERAPIE U. PSYCHOTECHNIK	ST	.A	.A	.A	.A	.A	.A	2
3761 75	GERAETE FUEER OZON-, SAUERSTOFF-, AEROSOL- U. ATMUNGSTHERAPIE, BEATMUNGSGERAETE ZUM WIEDERBE- LEBEN	ST	.A	.A	.A	.A	.A	.A	5
3761 81	TRANSFUSIONSGERAETE (EINSCHL. INFUSIONSGERAETEN)	1000 ST	61 075	63 485	.A	83 061	85 618	.A	12
3761 85	APPARATE U. GERAETE FUEER ANAESTHESIE	ST	.A	.A	.A	.A	.A	.A	4
3761 90	SONST. MEDIZINISCHE GERAETE U. INSTRUMENTE	ST	16 125 089	24 157 192	.A	153 122	174 769	.A	63
3761 08	TEILE U. ZUBEHOER FUEER MEDIZINI- SCHE GERAETE	95 426	106 329	108 364	48
3761	INSGESAMT	617 050	689 057	708 477	.
	STERILISIERAPPARATE, MEDIZINISCH- CHIRURGISCHE MOEBEL, DENTAL- STUEHLE U.DGL.								
	STERILISIERAPPARATE FUEER MEDI- ZINISCHE ODER CHIRURGISCHE ZWECKE ODER FUEER LABORATORIEN								
3765 31	STATIONAER	ST	.A	.A	.A	.A	.A	.A	9
3765 35	TRANSPORTABEL	ST	.A	.A	.A	.A	.A	.A	4
3765 41	SPEZIALTISCHE, -BAENKE, -STUEH- LE ZUR UNTERSUCHUNG, OPERATION ODER KRANKENBEHANDLUNG	ST	.A	13 710	.A	.A	35 061	.A	14
3765 45	ZAHNAERZTLICHE BEHANDLUNGS- STUEHLE (DENTALSTUEHLE) U.AE. STUEHLE MIT SCHWENK-, KIPP- U. HEBEVORRICHTUNG	ST	1 931	2 675	2 812	24 764	33 452	38 957	7
3765 49	SONST. MEDIZINISCH-CHIRURGI- SCHE MOEBEL	ST	.A	158 176	.A	.A	68 398	.A	22
3765 08	TEILE FUEER STERILISIERAPPARATE, MEDIZINISCH-CHIRURGISCHE MOE- BEL, DENTALSTUEHLE U.DGL.A	.A	.A	12
3765	INSGESAMT	147 804	180 357	183 568	.
	ORTHOPAEDIEMECHANISCHE ERZEUG- NISSE								
3767 11	KRAMPFADERSTRUEMPFE	ST	.A	.A	.A	.A	.A	.A	16
3767 15	MEDIZINISCHE LEIBBINDEN	ST	.A	.A	.A	.A	.A	.A	50
3767 20	STUMPFSTRUEMPFE, ORTHOPAEDISCHE SUSPENSORIEN U. BANDAGEN, BRUCHBAENDER	ST	.A	.A	.A	.A	.A	.A	36
3767 31	FUSSSTUETZENROHLINGE	ST	1 006 420	914 306	995 259	9 869	9 701	10 463	8
3767 35	FUSSSTUETZEN, ENGEFORMT	ST	642 767	696 030	750 115	8 376	9 939	9 632	40
3767 40	ANDERE ORTHOPAEDISCHE STUETZ- APPARATE	ST	.A	169 662	.A	.A	21 865	.A	55
3767 71	ZAHNPROTHESEN, NACH INDIVIDU- ELLEN ABORUECKEN GEFERTIGT	252 312	320 037	331 719	379
3767 75	TEILE FUEER DIE ZAHNPROTHETIK	41 838	49 414	.A	105
3767 83	KUENSTLICHE GELENKE	ST	.A	257 849	233 809	.A	46 744	49 768	12
3767 86	ANDERE IMPLANTATE	ST	178 392	.A	.A	13 441	.A	.A	9
3767 87	ORTHOPAEDISCHE PASSTEILE FUEER PROTHESEN	KG	89 867	110 735	116 039	18 368	21 564	23 301	13
3767 89	PROTHESEN (OHNE ZAHN- U. AUGEN- PROTHESEN)	ST	.A	.A	.A	.A	.A	.A	49
3767 90	SONST. ORTHOPAEDIEMECHANISCHE ERZEUGNISSEA	.A	35 057	34
3767 09	TEILE U. ZUBEHOER FUEER ORTHO- PAEDIEMECHANISCHE ERZEUGNISSE	11 146	13 236	14 275	15
3767	INSGESAMT	552 354	635 320	672 274	.
	ARM- u. TASCHEN- U. AEHNLICHE UHREN MIT KLEINUHRWERK								
	ARM- u. TASCHEN- U. AEHNLICHE UHREN, MIT EINEM GEHAEU- SE AUS EDELMETALL ODER -PLAT- TIERUNGEN AUF EDELMETALL								
3771 11	ELEKTRISCH 1)	ST							5
3771 15	NICHELEKTRISCH 2)	ST	37 083	30 442	16 710	17 370	28 364	19 417	4
	TASCHEN- U. AEHNLICHE UHREN, MIT EINEM GEHAEU-SE AUS EDELMETALL ODER -PLATTIERUNGEN AUF EDELMETALL								
3771 41	ELEKTRISCH 3)	ST							2
3771 45	NICHELEKTRISCH 4)	ST	1 059	1 780	907	292	535	186	2

1) IN MELDENUMMER 3771 15 ENTHALTEN. - 2) ENTHAELT AUCH DIE MELDENUMMER 3771 11. - 3) IN MELDENUMMER 3771 45 ENTHALTEN.
4) ENTHAELT AUCH DIE MELDENUMMER 3771 41.

13 PRODUKTION NACH GUETERARTEN UND GUETERKLASSEN - DEUTSCHLAND

MELDE- NR	ERZEUGNIS	EINHEIT	M E N G E			W E R T I N 1000 DM			ANZAHL DER BETR.
			1991 1. VJ	1991 4. VJ	1992 1. VJ	1991 1. VJ	1991 4. VJ	1992 1. VJ	1992 1. VJ
3771 71	ARMBANDUHREN, MIT EINEM GEHAEUSE AUS SONST. MATERIAL	ST	754 324	616 907	.A	33 967	51 409	.A	15
3771 75	ELEKTRISCH	ST	.A	.A	80 690	.A	.A	.A	8
	NICHELEKTRISCH	ST	.A	.A	.A	.A	.A	3 438	.A
3771 81	TASCHEN- U. AEHNLICHE UHREN, MIT EINEM GEHAEUSE AUS SONST. MATERIAL	ST	.A	.A	.A	.A	.A	.A	5
3771 85	ELEKTRISCH	ST	65 910	.A	60 144	2 672	.A	2 368	5
3771 90	NICHELEKTRISCH	ST	.A	.A	.A	.A	.A	.A	.A
3771	ANDERE UHREN MIT ELEKTRISCHEM OD. NICHELEKTRISCHEM UHRWERK	ST	20 149	.A	.A	602	.A	.A	2
	INSGESAMT	ST	1 232 581	1 142 168	.A	64 676	94 457	.A	.
	ANDERE UHREN (OHNE ELEKTRISCHE UHRENANLAGEN, ZEITKONTROLLAPPARATE, ZEITMESSER, RADIOUHREN U. ZEITAUSLOESER								
	WECKER								
3773 12	ELEKTRISCH	ST							
	MIT BATTERIE ODER AKKUMULATOR	ST	3 786 669	.A	2 442 916	40 877	.A	33 618	11
3773 15	BETRIEBEN	ST	9 245	.A	.A	251	.A	.A	2
	FUER NETZANSCHLUSS	ST	.A	.A	.A	.A	.A	.A	.A
3773 31	NICHELEKTRISCH	ST	.A	168 579	126 932	.A	2 697	2 288	3
3773 38	GROSSWECKER	ST	.A	.A	.A	.A	.A	.A	1
	SONST. WECKER	ST	.A	.A	.A	.A	.A	.A	.A
3773 52	WANDUHREN, ELEKTRISCH	ST	142 277	99 004	124 517	2 971	2 302	2 521	6
3773 53	KUECHENUHREN	ST	.A	.A	.A	.A	.A	.A	20
	ANDERE ELEKTRISCHE WANDUHREN	ST	.A	.A	.A	.A	.A	.A	.A
	WANDUHREN, NICHELEKTRISCH	ST	.A	.A	.A	.A	.A	.A	.A
3773 54	KUCKUCKSUHREN	ST	.A	.A	.A	.A	.A	.A	10
3773 57	JOCKEYUHREN	ST	.A	.A	.A	.A	.A	.A	5
3773 58	SONST. WANDUHREN	ST	.A	20 967	23 925	.A	4 245	4 444	7
3773 91	JAHRESUHREN, ELEKTRISCH	ST	604 510	618 187	316 598	23 408	23 102	11 133	6
3773 92	TISCH- U. KAMINUHREN, ELEKTRISCH	ST	.A	441 966	.A	.A	10 206	.A	11
3773 93	SONST. ELEKTRISCHE UHREN	ST	.A	.A	.A	.A	.A	.A	3
3773 96	TISCH- U. KAMINUHREN, JAHRES- UHREN, NICHELEKTRISCH	ST	9 567	12 837	6 185	1 411	1 789	989	6
3773 97	SONST. NICHELEKTRISCHE UHREN	ST	.A	.A	.A	.A	.A	.A	7
3773	INSGESAMT	ST	.A	.A	.A	.A	.A	.A	.
3774 00	ARMATURBRETTUHREN U.AE. FUEHRT KRAFTFAHRZEUGE, LUFTFAHRZEUGE, SCHIFFE ODER ANDERE FAHRZEUGE	ST	.A	1 766 510	2 113 657	.A	44 104	53 533	5
	NICHELEKTRISCHE ZEITKONTROLL- APPARATE, ZEITMESSER U. ZEIT- AUSLOESER								
3775 10	ARBEITSZEITREGISTRIERUHREN	ST	-	-	-	-	-	-	-
3775 20	KURZZEITMESSER	ST	.A	.A	.A	.A	.A	.A	5
3775 60	ANDERE ZEITKONTROLLAPPARATE, ZEITMESSER U. -AUSLOESER MIT NICHELEKTRISCHEM UHRWERK	ST	.A	.A	.A	.A	.A	.A	5
3775	INSGESAMT	ST	294 245	162 866	163 886	3 519	2 747	4 778	.
	UHRWERKE, UHRROHWERKE U. EINZEL- TEILE FUEHRT UHREN								
3779 22	KLEINUHRWERKE, ELEKTRISCH U. NICHELEKTRISCH	ST *	.A	.A	.A	.A	.A	.A	3
	DARUNTER ZUM ABSATZ BESTIMMT	ST	.A	.A	.A	.A	.A	.A	.A
	ANDERE UHRWERKE	ST	.A	.A	.A	.A	.A	.A	.A
3779 24	ELEKTRISCH	ST *	.A	.A	.A	.A	.A	.A	11
3779 27	DARUNTER ZUM ABSATZ BESTIMMT	ST	.A	.A	.A	.A	.A	.A	10
	NICHELEKTRISCH	ST *	.A	.A	.A	.A	.A	.A	.A
	DARUNTER ZUM ABSATZ BESTIMMT	ST	.A	.A	.A	.A	.A	.A	.A
3779 32	GEHAEUSE U. GEHAEUSETEILE FUEHRT ARMBAND-, TASCHEN- U. AEHNLI- CHE UHREN MIT KLEINUHRWERK	ST	.A	.A	.A	.A	.A	.A	2
	GEHAEUSE AUS EDELMETALL ODER EDELMETALLPLATTIERUNGEN AUF EDELMETALL	ST	.A	.A	.A	.A	.A	.A	8
3779 36	GEHAEUSE AUS ANDEREM MATERIAL	ST	.A	.A	.A	.A	.A	.A	1
3779 38	GEHAEUSETEILE	KG	.A	.A	.A	.A	.A	.A	4
3779 52	GEHAEUSE FUEHRT ANDERE UHREN	ST	93 099	70 338	70 522	3 816	3 311	3 248	4
3779 58	GEHAEUSETEILE FUEHRT ANDERE UHREN	KG	.A	.A	.A	.A	.A	.A	4
8779 91	UHRFEDERN	ST	.A	.A	.A	.A	.A	.A	4
3779 95	ZIFFERBLAETTER AUS METALL	ST	.A	.A	.A	.A	.A	.A	3
	FUEHRT ARMBAND-, TASCHEN- U. AEHNLICHE UHREN MIT KLEINUHR- WERK	ST	1 223 619	1 144 397	1 086 378	5 658	4 728	4 527	8
3779 96	FUEHRT ANDERE UHREN	ST	1 355 219	1 088 645	1 421 346	2 238	2 846	2 900	29
3779 98	SONST. UHRENTHEILE	KG	.A	.A	.A	.A	.A	.A	.
3779	INSGESAMT	108 107	99 878	99 590	.
	REPARATUREN, VEREDLUNG U. MONTA- GEN VON ERZEUGNISSEN DIESER GUETERGRUPPE								
3792 10	REPARATURENA	.A	.A	42
3792 20	VON OPTISCHEN ERZEUGNISSENA	.A	.A	13
	VON FOTO-, PROJEKTIONS- U. KINOGERAETENA	.A	.A	148
3792 50	VON FEINMECHANISCHEN ERZEUGNISSEN	81 160	90 112	83 915	19
3792 70	VON UHREN	2 888	.A	.A	.
3792	INSGESAMT	107 028	117 386	115 148	.

13 PRODUKTION NACH GUETERARTEN UND GUETERKLASSEN - DEUTSCHLAND

MELDE- NR	ERZEUGNIS	EINHEIT	M E N G E			W E R T I N 1000 D M			ANZAHL DER BETR.
			1991 1. VJ	1991 4. VJ	1992 1. VJ	1991 1. VJ	1991 4. VJ	1992 1. VJ	1992 1. VJ
3795 30	EIGENVEREDLUNG VON FEINMECHANISCHEN U. OPTI- SCHEN ERZEUGNISSEN	-	-	.A	1
3795 50	VON UHREN	-	-	-	-
3795	INSGESAMT	-	-	.A	.
3796 30	LOHNVEREDLUNG VON FEINMECHANISCHEN U. OPTI- SCHEN ERZEUGNISSENA	.A	.A	28
3796 50	VON UHRENA	.A	.A	3
3796	INSGESAMTA	.A	.A	.
3797 30	MONTAGEN VON FEINMECHANISCHEN U. OPTI- SCHEN ERZEUGNISSENA	.A	.A	25
3797 50	VON UHRENA	.A	.A	4
3797	INSGESAMTA	.A	.A	.
EISEN-, BLECH- U. METALLWAREN									
3811 10	HANDELSWAFFEN PISTOLEN U. REVOLVER SPORT-, U. JAGDGEWEHRE	ST	32 680	32 529	33 300	16 625	17 526	17 431	7
3811 51	SPORTGEWEHRE (KLEINKALIBERGE- WEHRE, SCHEIBENBUECHSEN, TESCHINGS)	ST	.A	10 374	.A	.A	4 743	.A	7
3811 54	JAGDBUECHSEN	ST	2 369	3 942	3 063	2 789	4 722	5 413	4
3811 57	JAGDFLINTEN U. SONST. JAGDGE- WEHRE ALLER ART	ST	.A	.A	.A	.A	.A	.A	9
3811 70	ANDERE FEUERWAFFEN U.AE., BEI DENEN DIE EXPLOSIONSWIRKUNG EINER TREIBLADUNG GENUTZT WIRD	ST	218 115	284 285	247 894	14 336	22 455	17 156	7
3811 80	ANDERE WAFFEN (OHNE BLANKE WAFFEN)	ST	.A	.A	.A	.A	.A	.A	9
3811 91	SCHIESSBEDARF FUER HANDELSWAFFEN Z.B. PATRONEN, KUGELN, SCHROTA	.A	.A	6
3811 95	TEILE FUER HANDELSWAFFENA	.A	.A	12
3811	INSGESAMT	102 268	121 426	119 481	.
HANDWERKZEUGE									
3821 14	HOBEL, AEXTE, HAEMMER U.AE. BEITEL, HOBELEISEN, HOBEL, STECH- U. SCHNITZWERKZEUGE	T	.A	.A	.A	.A	.A	.A	5
3821 17	AEXTE, BEILE, HAEPEN U.AE. WERK- ZEUGE ZUM HAUEN OD. SPALTEN	T	273	273	.A	2 403	3 218	.A	4
3821 18	HAEMMER U. FAEUSTEL	T	543	.A	.A	6 499	.A	.A	8
3821 31	FEILEN U. RASPELN	T	290	214	.A	8 548	6 590	.A	3
3821 33	KNEIFZANGEN U. ANDERE ZANGEN, PINZETTEN U.AE. WERKZEUGE	T	2 699	2 294	.A	54 241	43 823	.A	30
3821 35	SCHEREN ZUM SCHNEIDEN VON METALL	T	.A	340	395	.A	5 947	6 642	5
3821 39	ROHRSCHEIDER, BOLZENSCHNEIDER, LOECHEISEN, LOECHZANGEN U.AE. WERKZEUGE	T	.A	.A	.A	.A	.A	.A	3
3821 51	SCHRAUBENSCHLUESSEL (EINSCHL. EINSATZ- U. DAZUGEOERIGER BETAETIGUNGSWERKZEUGE) FEST Z.B. MAUL- U. RINGSCHLUES- SEL, FLACHE SCHRAUBEN- SCHLUESSEL	T	.A	.A	.A	.A	.A	.A	22
3821 52	VERSTELLBAR (AUCH ROHR- ZANGEN)	T	.A	.A	.A	.A	.A	.A	7
3821 53	STECKSCHLUESSEL, STECKSCHLUES- SELEINSATZE U. DAZUGEOERIG- GE VERBINDUNGS- U. ANTRIEBS- TEILE	T	.A	.A	.A	.A	.A	.A	17
3821 54	SCHRAUBENZIEHER (HANDSCHRAUBEN- DREHER)	T	.A	2 007	.A	.A	49 807	.A	22
3821 55	SCHRAUBENDREHEINSATZE U. DA- ZUGEOERIGE VERBINDUNGS- U. AN- TRIEBSTEILE	T	418	347	.A	12 930	11 077	.A	11
3821 57	SCHRAUBSTOECKE, KLEBSCHRAUBEN, FEILKLOESEN U.AE. SPANNWERKZEUGE	T	.A	.A	.A	.A	.A	.A	9
3821 59	SCHRAUBZINGEN, SCHRAUBKNECHTE U.AE. VERLEIMUNGSWERKZEUGE, DIELENPRESSEN, HOBELBANKSPIN- DELN, -HAKEN U. -ZUBEHOER	T	2 841	.A	.A	14 614	.A	.A	7
3821 71	BOHRWERKZEUGE	T	.A	.A	.A	.A	.A	.A	2
3821 72	WERKZEUGE FUER MAURER, FORMER U. GIESSER, ZEMENTARBEITER, GIP- SER, MALER U.A.	T	760	794	749	12 210	12 616	13 826	13
3821 73	MIT PATRONEN BETRIEBENE WERK- ZEUGE ZUM NIETEN, BEFESTIGEN VON BOLZEN, DUEBELN USW.	T	.A	.A	-	.A	.A	-	-
3821 75	LOETLAMPEN	T	-	-	-	-	-	-	-
3821 77	SONSTIGE WERKZEUGE, AMBOSSE SO- WIE SCHLEIFAPPARATE FUER HAND- U. FUSSANTRIEB	T	3 231	.A	.A	51 224	.A	.A	44
3821 91	ANREISS-, MESS- U. SONST. WERKZEUGE EINFACHE ANREISS- U. MESSZEUGE FUER HANDWERKER, ROHLINGE	15 638	16 955	15 562	10
3821 94	LAENGENMESSZEUGE (BANDMASSE, MESSLATTEN U. AE.) WASSERWAAGEN, SENKLOTE U.AE. MESSZEUGE FUER HANDWERKERA	.A	.A	2

13 PRODUKTION NACH GUETERARTEN UND GUETERKLASSEN - DEUTSCHLAND

MELDE- NR	ERZEUGNIS	EINHEIT	M E N G E			W E R T I N 1000 DM			ANZAHL DER BETR.
			1991 1. VJ	1991 4. VJ	1992 1. VJ	1991 1. VJ	1991 4. VJ	1992 1. VJ	1992 1. VJ
3821 97	ANREISSINSTRUMENTE FUER HAND- WERKERA	.A	.A	1
3821 99	VORGEBEARBEITETE TEILE (ROHLINGE)	T	.A	.A	.A	.A	.A	.A	6
3821	FUER HANDWERKZEUGE	398 602	354 573	405 364	.
	INSGESAMT
	HANDSAEGEN, SAEGBLAETTER								
	HANDSAEGEN								
3823 11	FUER DIE BEARBEITUNG VON METAL- LISCHEN WERKSTOFFEN	T	40	69	55	1 231	1 745	1 831	5
3823 12	FUER DIE BEARBEITUNG VON NICHT- METALLISCHEN WERKSTOFFEN	T	.A	.A	.A	.A	.A	.A	13
3823 21	KREISSAEGBLAETTER								
3823 21	SEGMENTSAEGBLAETTER FUER DIE BEARBEITUNG VON METALL	T	543	533	510	15 770	13 668	12 397	7
3823 23	KREISSAEGBLAETTER FUER DIE BEARBEITUNG VON METALL	T	.A	.A	.A	.A	.A	.A	11
3823 25	SONSTIGE KREISSAEGBLAETTER								
3823 25	FUER DIE BEARBEITUNG VON METALL	T	.A	.A	.A	.A	.A	.A	6
3823 27	KREISSAEGBLAETTER FUER DIE BEARBEITUNG VON NICHTMETAL- LISCHEN WERKSTOFFEN	T	.A	.A	.A	.A	.A	.A	13
	BANDSAEGEBLAETTER								
3823 31	BANDSAEGEBLAETTER FUER DIE BEARBEITUNG VON METALL	T	.A	709	786	.A	25 298	27 722	4
3823 35	BANDSAEGEBLAETTER FUER DIE BEARBEITUNG VON NICHTMETAL- LISCHEN WERKSTOFFEN	T	.A	.A	.A	.A	.A	.A	5
	ANDERE SAEGBLAETTER								
3823 51	LANGSAEGEBLAETTER FUER DIE BEARBEITUNG VON METALL	T	.A	.A	.A	.A	.A	.A	9
3823 53	SAEGEBLAETTER SONSTIGER ART, FUER DIE BEARBEITUNG VON METALL	T	.A	.A	.A	.A	.A	.A	2
3823 55	SAEGEKETTEN FUER DIE BEARBEI- TUNG VON NICHTMETALLISCHEN WERKSTOFFEN	T	.A	.A	.A	.A	.A	.A	1
3823 59	SAEGEBLAETTER SONSTIGER ART, FUER DIE BEARBEITUNG VON NICHTMETALLISCHEN WERKSTOFFEN	T	.A	.A	.A	.A	.A	.A	5
	SAEGEBLAETTER MIT ARBEITENDEM TEIL AUS GESINTERTEN HARTMETALLEN								
3823 71	SAEGEBLAETTER FUER DIE BEARBEI- TUNG VON METALL	T	391	310	365	8 318	6 705	7 932	8
3823 74	KREISSAEGBLAETTER FUER DIE BE- ARBEITUNG VON NICHTMETALLISCHEN WERKSTOFFEN	T	310	.A	.A	7 788	.A	.A	7
3823 77	SONSTIGE SAEGBLAETTER FUER DIE BEARBEITUNG VON NICHTMETAL- LISCHEN WERKSTOFFEN	T	.A	.A	.A	.A	.A	.A	7
	SAEGEBLAETTER MIT ARBEITENDEM TEIL AUS DIAMANTEN ODER AGGLO- MERIERTEN DIAMANTEN								
3823 91	KREISSAEGBLAETTER	11 173	16 970	13 955	10
3823 95	SONSTIGE SAEGBLAETTERA	.A	.A	8
3823	INSGESAMT	151 981	144 471	147 941	.
	MESSER U. SCHNEIDKLINGEN FUER MASCHINEN ODER MECHANISCHE GERAETE								
3824 21	KREISSMESSER FUER DIE METALLBEAR- BEITUNG	T	.A	.A	129	.A	.A	10 958	8
3824 25	SONSTIGE MESSER U. SCHNEIDKLINGEN FUER DIE METALLBEARBEITUNG	T	.A	.A	.A	.A	.A	.A	13
3824 31	KREISSMESSER FUER KUECHENMASCHINEN ODER FUER MASCHINEN FUER DIE NAHRUNGSMITTELINDUSTRIE	T	.A	.A	.A	.A	.A	.A	7
3824 35	SONSTIGE MESSER U. SCHNEIDKLINGEN FUER KUECHENMASCHINEN ODER FUER MASCHINEN FUER DIE NAHRUNGSMITTELINDUSTRIE	T	.A	.A	.A	.A	.A	.A	7
3824 50	MESSER U. SCHNEIDKLINGEN FUER MASCHINEN FUER DIE LANDWIRT- SCHAFT, DEN GARTENBAU ODER DIE FORSTWIRTSCHAFT	T	.A	.A	.A	.A	.A	.A	9
3824 71	KREISSMESSER FUER SONSTIGE MASCHINEN U. MECHANISCHE GERAETE	T	271	.A	.A	10 161	.A	.A	10
3824 75	ANDERE MESSER U. SCHNEIDKLINGEN FUER SONSTIGE MASCHINEN U. MECHANISCHE GERAETE	T	850	.A	.A	23 513	.A	.A	25
3824	INSGESAMT	T	3 818	3 424	3 854	83 404	76 798	81 176	.
	AUSWECHSELBARE WERKZEUGE FUER DIE BEARBEITUNG VON NICHTMETAL- LISCHEN WERKSTOFFEN (OHNE HART- METALL- U. DIAMANTWERKZEUGE)								
3825 11	MAUERBOHRER-, ERD-, GESTEINS- - ODER TIEFBOHRWERKZEUGE	T	.A	.A	.A	.A	.A	.A	4
3825 20	MASCHINENBOHRER F.D. BEARBEI- TUNG V. HOLZ U. SONST. NICHT- METALLISCHEN WERKSTOFFEN (OHNE STEINBOHRER)	T	.A	.A	.A	.A	.A	.A	6
3825 40	FRAESWERKZEUGE	T	.A	.A	.A	.A	.A	.A	8
3825 60	DREHWERKZEUGE	T	.A	.A	.A	.A	.A	.A	1
	ANDERE AUSWECHSELBARE WERKZEUGE FUER ARBEITEN IM MAUERWERK, BERG-, STRASSEN- U. TIEFBAU								
3825 70	SONSTIGER ART	T	1 081	982	.A	15 037	13 391	.A	8
3825 90		T	.A	.A	.A	.A	.A	.A	11
3825	INSGESAMT	T	1 709	1 730	1 918	50 877	52 398	55 962	.

13 PRODUKTION NACH GUETERARTEN UND GUETERKLASSEN - DEUTSCHLAND

MELDE- NR	ERZEUGNIS	EINHEIT	M E N G E			W E R T I N 1000 DM			ANZAHL DER BETR.
			1991 1. VJ	1991 4. VJ	1992 1. VJ	1991 1. VJ	1991 4. VJ	1992 1. VJ	
	DREHWERKZEUGE, ZIEHWERKZEUGE U. AE.								
3826 10	DREHWERKZEUGE U. A. EINZAHNIGE ZERSPANUNGSWERKZEUGE FUER METALL	T	.A	.A	.A	.A	.A	.A	22
3826 40	ZIEHWERKZEUGE FUER DRAHT-, ROHR- U. STANGENZUG	T	.A	326	322	.A	13 281	14 082	13
3826	INSGESAMT	T	371	.A	.A	22 729	.A	.A	.
	AUSWECHSELBARE WERKZEUGE MIT ARBEI- TENDEM TEIL AUS GESINTERTEN HART- METALLEN								
3828 12	PLAETTCHEN FUER WERKZEUGE, NICHT GEFASST	T	.A	.A	.A	.A	.A	.A	14
3828 15	STAEBCHE, SPITZEN U. AE. FORM- STUECKE FUER WERKZEUGE, NICHT GEFASST	T	.A	.A	78	.A	.A	18 031	5
3828 21	MAUERBOHRER	T	.A	994	.A	.A	27 050	.A	7
3828 22	ERD-, GESTEINS- ODER TIEFBOHR- WERKZEUGE	T	.A	.A	.A	.A	.A	.A	6
3828 25	ANDERE BOHRWERKZEUGE FUER DIE BEARBEITUNG VON NICHTMETAL- LISCHEN WERKSTOFFEN	T	271	.A	.A	22 549	.A	.A	14
	ANDERE AUSWECHSELBARE WERKZEUGE FUER DIE BEARBEITUNG VON NICHT- METALLISCHEN WERKSTOFFEN, MIT ARBEITENDEM TEIL AUS GESINTER- TEN HARTMETALLEN								
3828 28	FUER ARBEITEN IM BERG-, STRASSEN- U. TIEFBAU	T	99	77	.A	5 679	7 039	.A	5
3828 29	SONSTIGER ART	T	134	.A	.A	31 966	.A	.A	11
3828 31	HARTMETALL-ZIEHWERKZEUGE FUER DRAHT-, ROHR- U. STANGENZUG U. AE. WERKZEUGE FUER SPAN- LOSE UMFORMUNG VON METALL	T	.A	.A	.A	.A	.A	.A	20
3828 35	HARTMETALL-KALTPRESSWERKZEUGE FUER DIE MASSIVUMFORMUNG VON METALL	T	.A	.A	.A	.A	.A	.A	11
3828 37	DREHWERKZEUGE U. ANDERE EIN- ZAHNIGE ZERSPANUNGSWERKZEU- GE FUER DIE BEARBEITUNG VON METALL	T	933	675	738	112 636	84 897	98 484	32
3828	INSGESAMT	T	3 452	3 118	3 236	311 588	255 845	288 348	.
	AUSWECHSELBARE WERKZEUGE MIT ARBEI- TENDEM TEIL AUS DIAMANTEN ODER AGGLOMERIERTEN DIAMANTEN (OHNE SAEGEBLAETTER, MESSER U. SCHNEID- KLINGEN)								
3829 21	ERD-, GESTEINS- ODER TIEFBOHR- WERKZEUGEA	5 774	6 579	3
3829 23	DIAMANTZIEHWERKZEUGEA	.A	.A	8
3829 25	BOHRWERKZEUGEA	.A	.A	7
3829 27	REIBAHLEN, AUSBOHR- U. RAEUM- WERKZEUGEA	.A	.A	2
3829 29	ANDERE AUSWECHSELBARE WERKZEUGE AUS DIAMANTEN ODER AGGLO- MERIERTEN DIAMANTENA	.A	.A	24
3829	INSGESAMT	42 052	.A	.A	.
	HEIZ- U. KOCHGERAETE RAUMHEIZOEFEN U. ANDERE HEIZ- GERAETE FUER DEN HAUSHALT FUER FEUERUNG MIT GASFOERMIGEN BRENNSTOFFEN								
3831 11	MIT EIGENER ABGASABFUEHRUNG	ST	.A	.A	.A	.A	.A	.A	12
3831 15	OHNE EIGENE ABGASABFUEHRUNG	ST	.A	.A	.A	.A	.A	.A	2
3831 40	FUER FEUERUNG MIT FLUESSIGEN BRENNSTOFFEN	ST	.A	.A	.A	.A	.A	.A	11
3831 70	FUER FEUERUNG MIT FESTEN BRENNSTOFFEN	ST	51 478	34 956	34 523	24 237	24 292	24 162	15
3831	INSGESAMT	ST	208 295	210 361	205 083	112 300	141 562	132 292	.
	HERDE U. ANDERE KOCHGERAETE FUER DEN HAUSHALT FUER FEUERUNG MIT GASFOER- MIGEN BRENNSTOFFEN								
3833 11	GAS-EINBAUGERAETE	ST	4 972	6 810	7 164	3 929	6 049	6 116	5
3833 13	GAS-KOCHMULDEN (EINSCHL. GAS- -KOCHFELDERN AUS GLASKERAMIK)	ST	10 150	.A	.A	2 882	.A	.A	6
3833 15	GAS-STANDHERDE	ST	.A	.A	.A	.A	.A	.A	9
3833 19	ANDERE KOCHGERAETE U. DGL.	ST	.A	.A	.A	.A	.A	.A	3
3833 40	FUER FEUERUNG MIT FLUESSIGEN BRENNSTOFFEN	ST	.A	.A	.A	.A	.A	.A	4
	FUER FEUERUNG MIT FESTEN BRENNSTOFFEN								
3833 71	KOEHLENHERDE	ST	.A	15 695	12 594	.A	6 446	5 362	9
3833 75	ANDERE KOCHGERAETE U. DGL.	ST	.A	.A	.A	.A	.A	.A	1
3833	INSGESAMT	ST	325 537	148 259	268 279	73 370	76 651	82 824	.

13 PRODUKTION NACH GUETERARTEN UND GUETERKLASSEN - DEUTSCHLAND

MELDE- NR	ERZEUGNIS	EINHEIT	M E N G E			W E R T I N 1000 DM			ANZAHL DER BETR.
			1991 1. VJ	1991 4. VJ	1992 1. VJ	1991 1. VJ	1991 4. VJ	1992 1. VJ	1992 1. VJ
3834 00	HEIZ- U. KOCHGERAETE FUER FEUE- RUNG MIT FESTEN, FLUESSIGEN ODER GASFOERMIGEN BRENNSTOFFEN, AUS EISEN ODER STAHL, FUER GEWERB- LICHE ZWECKE (OHNE GROSSKUECHEN- GERAETE U. WASSERHEIZER) HERDE, KOCHGERAETE U.AE. GERAETE FUER GROSSKUECHEN	ST	.A	.A	.A	.A	.A	.A	3
3835 10	MIT GASBEHEIZUNG	ST	.A	.A	.A	.A	.A	.A	17
3835 40	MIT ELEKTRISCHER BEHEIZUNG	ST	.A	33 956	22 414	.A	88 812	85 242	28
3835 70	MIT SONSTIGER BEHEIZUNG	ST	1 741	.A	.A	22 243	.A	.A	11
3835	INSGESAMT	ST	34 845	41 600	30 634	115 988	131 607	121 646	.
	NICHELEKTRISCHE WASSERHEIZER MIT GASBEHEIZUNG								
3837 11	GASDURCHLAUFERHITZER	ST	.A	.A	.A	.A	.A	.A	2
3837 15	ANDERE WASSERHEIZER (EINSCHL. KOMBINIERTER)	ST	.A	266 302	.A	.A	348 225	.A	7
3837 40	MIT SONSTIGER BEHEIZUNG	ST	.A	.A	.A	.A	.A	.A	4
3837 90	SONNENKOLLEKTOREN	1000 M2	.A	.A	.A	.A	.A	.A	4
3837	INSGESAMTA	.A	.A	.
3830 07	TEILE FUER HEIZ- U. KOCHGERAETE FUER DEN HAUSHALT	33 320	33 323	37 132	31
3830 08	TEILE VON NICHELEKTRISCHEN WAS- SERHEIZERN U. GERAETEN FUER GROSSKUECHENA	.A	.A	13
3830	INSGESAMTA	.A	.A	.
	HANDWERKZEUGE AUS STAHLBLECH, FUER DIE LANDWIRTSCHAFT, DEN GARTEN- BAU U. DIE FORSTWIRTSCHAFT								
3841 31	GARTENSCHEREN, ROSENSCHEREN U.AE. MIT EINER HAND ZU BETAEITIGENDE SCHEREN	ST	.A	.A	.A	.A	.A	.A	8
3841 35	HECKENSCHEREN, BAUMSCHEREN U.AE. MIT ZWEI HAENDEN ZU BETAEITIGENDE SCHEREN	ST	282 980	146 708	241 683	5 896	2 472	4 772	5
	BODENBEARBEITUNGSGERAETE								
3841 81	GABELN	ST	.A	305 905	.A	.A	3 686	.A	4
3841 82	HACKEN ALLER ART	ST	.A	.A	.A	.A	.A	.A	6
3841 83	RECHEN	ST	.A	.A	.A	.A	.A	.A	6
3841 84	SCHAUFELN	ST	.A	.A	.A	.A	.A	.A	7
3841 87	SPATEN	ST	.A	.A	.A	.A	.A	.A	4
3841 88	ANDERE BODENBEARBEITUNGSGERAETEA	8 726	.A	8
3841 91	SONSTIGE HANDWERKZEUGE	2 454	1 752	3 706	6
	VERSCHEISSTEILE FUER LANDWIRT- SCHAFTLICHE BODENBEARBEITUNGS- GERAETE								
3841 93	PFLUGSCHARE	T	.A	.A	.A	.A	.A	.A	2
3841 95	SCHIEBEN, STREICHBLECHE U.DGL. FUER PFLUEGE; ZINKEN U. SCHARE FUER GRUBBER	T	.A	.A	.A	.A	.A	.A	3
3841 99	ANDERE VERSCHLEISSTEILE FUER LANDWIRTSCHAFTLICHE BODENBE- ARBEITUNGSGERAETE	T	1 216	580	686	6 258	3 018	3 207	5
3841 09	ZUBEHOER, EINZEL- U. ERSATZTEILE	T	.A	741	.A	.A	4 601	.A	6
3841	INSGESAMT	68 941	51 125	65 377	.
	GERAETE U. BEDARFSARTIKEL AUS EISEN ODER STAHL, FUER HAUSWIRTSCHAFT, GEWERBE U. VERKEHR								
3842 11	HAUSHALTS-, KUECHEN-U.AE. GERAETE KOCH-, BRAT- U. BACKGESCHIRR FUER DEN HAUSHALT	T	6 590	.A	5 733	109 922	.A	101 235	.
	DAR.: AUS STAHL, NICHTROSTEND	T	3 012	2 565	.A	74 564	66 042	.A	12
	EMALLIERT	T	.A	.A	.A	.A	.A	.A	8
3842 12	SCHNELLKUCHGESCHIRR FUER DEN HAUSHALT	T	1 196	1 154	1 424	23 457	23 096	28 202	.
	DAR.: AUS STAHL, NICHTROSTEND	T	968	883	1 098	19 180	17 877	22 715	4
	EMALLIERT	T	227	272	325	4 277	5 219	5 487	3
	LACKIERT	T	-	-	-	-	-	-	-
	AUS WEISSBLECH	T	-	-	-	-	-	-	-
3842 13	SONSTIGES HAUSHALTS- U. KUECHEN- GESCHIRR	T	.A	.A	.A	.A	.A	.A	.
	DAR.: AUS STAHL, NICHTROSTEND	T	.A	.A	180	.A	.A	3 090	7
	AUS WEISSBLECH	T	.A	.A	.A	.A	.A	.A	2
3842 14	GROSSKUECHENGESCHIRR	T	165	158	175	4 693	4 075	5 021	6
3842 18	SCHLAGBESEN, FRUCHTENTKERNER U. AE. KUECHENGERAETE MIT WERK- ZEUGCHARAKTER	T	.A	.A	.A	.A	.A	.A	.
	DAR.: AUS STAHL, NICHTROSTEND	T	.A	-	-	.A	-	-	.
	AUS WEISSBLECH	T	.A	-	-	.A	-	-	-
3842 21	HAUSHALTSWERKZEUGE, NICHT- SCHNEIDEND	T	.A	.A	.A	.A	.A	.A	.
	DAR.: AUS STAHL, NICHTROSTEND	T	.A	.A	.A	.A	.A	.A	1
3842 23	TRETEIMER U.AE. MUELLGEFASSE FUER DEN HAUSHALT	T	.A	.A	.A	.A	.A	.A	.
	DAR.: AUS STAHL, NICHTROSTEND	T	-	-	-	-	-	-	-
	AUS WEISSBLECH	T	-	-	-	-	-	-	-
3842 25	METALLTOPFREINIGER U. PARKETT- SPAENERTUECHER, STAHLWOLLE U. -SPAENE	T	4 844	5 987	6 991	19 625	20 297	21 854	6
3842 27	BRIEFKASTEN U. -KASTENANLAGEN	ST	424 506	.A	.A	12 393	.A	.A	8
3842 29	ANDERE HAUSWIRTSCHAFTSARTIKEL	T	942	697	.A	10 516	9 814	.A	.
	DAR.: AUS STAHL, NICHTROSTEND	T	.A	.A	.A	.A	.A	.A	5
3842 31	SPIELBECKEN U. ABDECKUNGEN FUER SPIELTISCHE	T	4 042	3 816	4 326	73 486	77 426	84 941	13

13 PRODUKTION NACH GUETERARTEN UND GUETERKLASSEN - DEUTSCHLAND

MELDE- NR	ERZEUGNIS	EINHEIT	M E N G E			W E R T I N 1000 DM			ANZAHL DER BETR.
			1991 1. VJ	1991 4. VJ	1992 1. VJ	1991 1. VJ	1991 4. VJ	1992 1. VJ	1992 1. VJ
3842 33	SANITAERE ARTIKEL	T	.A	284	251	.A	4 989	5 688	.
	DAR.: AUS STAHL, NICHTROSTEND	T	-	-	-	-	-	-	-
3842 35	KOERBE AUS EISEN- ODER STAHL- DRAHT	T	9 485	8 469	9 383	61 832	58 715	67 174	32
3842 37	VOGELKAEFIGE U.AE. KLEINKAEFIGE AUS EISEN- ODER STAHLDRAHT	T	.A	.A	.A	.A	.A	.A	5
3842 39	HAKEN, RINGE U. OESEN AUS EISEN- ODER STAHLDRAHT	T	.A	1 727	2 123	.A	14 436	17 152	10
3842 41	VIEHFUTTERDAEMPFER	ST	.A	.A	.A	.A	.A	.A	2
3842 42	STALLEINRICHTUNGEN	T	7 605	8 806	.A	41 405	51 016	.A	33
3842 43	ANDERE TIERHALTE- U. TIERPFLEGE- ARTIKEL	T	830	1 050	926	8 420	10 099	9 470	14
3842 44	ANDERE BEDARFSARTIKEL FUER DIE LANDWIRTSCHAFT	T	102	.A	35	371	.A	124	3
	BEDARFSARTIKEL AUS STAHL FUER DIE ERNAHRUNGSWIRTSCHAFT	T	.A	.A	.A	.A	.A	.A	1
3842 45	FUER DIE MILCHWIRTSCHAFT	T	.A	.A	.A	.A	.A	.A	1
3842 48	SONST. ARTIKEL (FLEISCHEREI-, BAECKEREIGERAETE U.AE.)	T	779	897	.A	17 664	21 176	.A	14
3842 52	ERZEUGNISSE AUS HITZE- U. FEUERBESTAENDIGEM STAHLBLECH	T	1 620	998	727	27 616	19 773	17 101	9
3842 53	SCHLAUCHBINDER U. -VERBINDUNGS- ELEMENTE	12 773	13 394	16 257	8
3842 55	SCHLAUCHSCHELLEN U. -BEFESTI- GUNGSELEMENTEA	37 891	46 937	6
3842 58	RIEMEN- U. TRANSPORTBANDVERBINDERA	.A	4 102	5
3842 59	FARBANDSPULEN, FILMSPULEN U.DGL.	-	-	-	-
3842 60	STUETZEN, KONSOLEN U.AE. WAREN	T	4 192	3 113	.A	15 097	12 091	.A	15
3842 71	LOCHBLECHE	T	17 479	.A	.A	81 595	.A	.A	35
3842 72	STRECKMETALL (STRECKBLECHE)	T	.A	.A	.A	.A	.A	.A	11
3842 76	HANDHEBELBLECHSCHEREN U. -LOCHSTANZEN, BETONEISENBIE- GER U. -EISENSCHEREN	T	.A	.A	.A	.A	.A	.A	1
3842 77	HANDGERAETE FUER MECHANISCHE VERPACKUNG	ST	101 797	.A	121 096	3 651	.A	3 908	4
	ANDERE GERAETE U. BEDARFS- ARTIKEL AUS STAHLBLECH	T	.A	.A	.A	.A	.A	.A	11
3842 84	STAHLLEITPLANKEN	T	.A	.A	.A	.A	.A	.A	11
3842 86	VERKEHRSSCHILDER U.AE.	T	1 362	2 044	1 974	9 157	15 167	13 315	13
3842 97	SONSTIGE SCHILDER, ZAHLN U. BUCHSTABEN	T	.A	.A	.A	.A	.A	.A	22
3842 99	ANDERE BEDARFSARTIKEL, ZUBEHOER, EINZEL- U. ERSATZTEILE	T	65 323	57 525	58 859	315 526	300 154	288 314	168
3842	INSGESAMT	1 024 308	1 013 772	1 031 968	.
	BAUARTIKEL AUS STAHLBLECH, STAHL- BLECHKONSTRUKTIONEN								
	HEIZKOERPER								
3843 12	STAHLRADIATOREN	T	3 691	.A	.A	7 847	.A	.A	6
		1000 M2 1)	383	.A	.A				
3843 13	PLATTENHEIZKOERPER	T	.A	.A	.A	.A	.A	.A	15
		1000 M2 1)	.A	.A	.A				
3843 14	SONST. HEIZKOERPER								
	Z.B. GAS- ROEHDRENRADIATOREN, KONVEKTOREN, RIPPENROHRE	T	.A	.A	.A	.A	.A	.A	15
3843 18	TEILE FUER HEIZKOERPER	T	1 736	.A	.A	17 841	.A	.A	14
3843 21	KELLERFENSTER AUS STAHL	T	2 145	.A	.A	7 190	.A	.A	8
3843 22	SONSTIGE STAHLFENSTER AUS GE- FALTZTEN BLECHPROFILN	T	.A	1 494	1 249	.A	17 495	15 816	19
	STAHLTUEREN, -TORE U. TUERZAR- GEN AUS GEFALTZTEN BLECHPRO- FILN	T	28 462	33 560	37 511	59 566	74 370	82 162	42
3843 23	FEUERSCHUTZTUEREN	T	14 714	16 391	17 333	37 450	49 248	46 881	46
3843 26	ANDERE STAHLTUEREN	T	23 144	.A	.A	81 551	.A	.A	18
3843 27	GARAGENTORE (OHNE ROLLTORE)	T	.A	.A	.A	.A	.A	.A	22
	ROLLTORE	M2	.A	.A	.A	.A	.A	.A	20
3843 28	ANDERE STAHLTORE	T	2 107	.A	.A	19 446	.A	.A	19
3843 29	STAHLTUERZARGEN AUS GEFALTZTEN STAHLBLECHPROFILN	T	9 009	.A	.A	30 427	.A	.A	19
3843 51	ROLLAEDEN AUS STAHL	T	-	-	-	-	-	-	-
		M2	-	-	-	-	-	-	-
3843 53	SCHEREN- U. ROLLGITTER AUS STAHL	T	.A	.A	369	.A	.A	4 418	5
		M2	.A	.A	51 327	.A	.A	136 305	23
3843 55	HAUS- U. WANDVERKLEIDUNGEN	T	.A	.A	.A	.A	.A	.A	19
3843 57	TRENNWAENDE AUS GEFALTZTEN STAHLBLECHPROFILN	T	.A	.A	.A	.A	.A	.A	2
3843 58	DUSCHABTRENNUNGEN	T	.A	.A	.A	.A	.A	.A	30
3843 59	SONSTIGE BAUELEMENTE	T	23 931	26 485	28 245	66 287	71 924	80 111	
	ROHRE, ROHRFORM-, ROHRVERSCHLUSS- U. ROHRVERBINDUNGSSTUECKE								
	ROHR, GENIETET, GELOETET ODER AE. HERGESTELLT								
3843 61	OFEN- U. RAUCHROHRE	T	.A	.A	.A	.A	.A	.A	19
3843 64	SONSTIGER ART	T	.A	.A	3 947	.A	.A	19 663	26
3843 66	ROHRFORM-, ROHRVERSCHLUSS- U. ROHRVERBINDUNGSSTUECKE AUS STAHLBLECH	T	.A	.A	.A	.A	.A	.A	27
3843 72	KANALARTIKEL	T	.A	.A	.A	.A	.A	.A	1
3843 75	SANDBAENGE U. SINKKAESTEN	T	.A	.A	.A	.A	.A	.A	9
	SONSTIGE KANALARTIKEL	T	.A	.A	.A	.A	.A	.A	

1) IN 1000 M2 HEIZFLAECHE.

13 PRODUKTION NACH GUETERARTEN UND GUETERKLASSEN - DEUTSCHLAND

MELDE- NR	ERZEUGNIS	EINHEIT	M E N G E			W E R T I N 1000 DM			ANZAHL DER BETR.
			1991 1. VJ	1991 4. VJ	1992 1. VJ	1991 1. VJ	1991 4. VJ	1992 1. VJ	1992 1. VJ
3843 82	BEDACHUNGSARTIKEL AUS STAHL- BLECH (DACHRINNEN, -PFANNEN, -ENTLUEFTER, -HAKEN U.AE.)	T	10 933	17 988	15 103	42 462	55 905	56 521	30
3843 84	ROHRSCHAPELN U. -SCHELLEN	T	.A	.A	3 211	.A	.A	22 547	19
3843 85	STAHLBADEWANNEN	T	19 813	15 683	24 135	72 144	58 535	85 525	4
3843 86	ANDERE SANITAERARTIKEL FUER DEN EINBAU BESTIMMT	T	.A	.A	.A	.A	.A	.A	8
3843 89	STUETZEN, KONSOLEN U.AE. WAREN FUER BAUTEN	T	.A	1 206	.A	.A	11 165	.A	6
3843 91	ANDERE BAUARTIKEL	T	7 641	9 187	8 757	35 909	45 819	42 432	30
3843 95	STAHL- PROFILBLECH-GARAGEN, GARTENHAEUSER U.AE. FERTIG- TEILBAUTEN	T	.A	3 681	2 853	.A	17 561	13 164	14
3843 99	SONSTIGE KONSTRUKTIONEN U. KON- STRUKTIONSTEILE	T	36 809	38 797	37 311	192 019	222 565	211 144	162
3843	INSGESAMT	1 189 565	1 451 233	1 475 682	.
	BEHAELTER AUS EISEN ODER STAHL, MIT EINEM FASSUNGSVERMOEGEN BIS 100 M3								
3844 11	STAHLFLASCHEN ALLER ART	T	.A	.A	.A	.A	.A	.A	10
3844 15	ANDERE BEHAELTER FUER VERDICHTETE ODER VERFLUESSIGTE GASE	T	15 053	20 085	16 355	66 328	94 037	77 482	34
	HEIZUNGSBOILER U.AE. UNBEHEIZTE BEHAELTER FUER WASSERERWAE- MUNGSANLAGEN								
3844 21	BIS 300 L	T	6 174	.A	21 214	47 692	.A	140 622	20
3844 23	UEBER 300 L	T	1 190	2 286	2 082	10 288	17 512	16 349	14
	DRUCKWASSERKESSEL, KONDENSAT- U. WRASENBEHAELTER, AUSDEHNUNGSGE- FAESSE								
3844 25	BIS 300 L	T	3 179	3 436	3 946	18 483	22 229	26 716	23
3844 27	UEBER 300 L	T	1 750	2 210	2 955	15 975	22 212	26 831	24
	MUELLBEHAELTER BIS 300 L								
3844 31	MUELLTONNEN BIS 110 L	T	.A	.A	.A	.A	.A	.A	8
3844 33	ANDERE MUELLGROSSBEHAELTER BIS 300 L NACH DIN 30740/2	T	.A	.A	.A	.A	.A	.A	6
	MUELLBEHAELTER UEBER 300 L								
3844 35	SAMMELBEHAELTER FUER ALTPAPIER, ALTGLAS U.DGL.	T	.A	2 468	.A	.A	5 833	.A	9
3844 37	MUELLGROSSBEHAELTER UEBER 300 BIS 1 100 L	T	.A	3 813	.A	.A	.A	.A	6
	MUELLGROSSBEHAELTER UEBER 1 100 L								
3844 39	MUELLGROSSBEHAELTER UEBER 1 100 L	T	3 679	6 699	5 135	.A	.A	.A	10
3844 41	SPUNDBEHAELTER BIS 300 L	T	4 851	6 731	5 074	14 699	21 420	18 650	26
3844 45	SPUNDBEHAELTER UEBER 300 L	T	.A	63 487	67 227	.A	151 923	162 748	4
	DECKELBEHAELTER BIS 300 L								
3844 51	DECKELBEHAELTER UEBER 300 L	T	.A	.A	2 034	.A	.A	3 157	15
3844 55	ANDERE BEHAELTER BIS 300 L	T	.A	.A	.A	.A	.A	.A	1
3844 71	SPEISETRANSPORTGEFAESSE	T	.A	.A	.A	.A	.A	.A	7
3844 72	KRAFTSTOFF- U. HEIZOELKANNEN U. -KANISTER	T	.A	.A	.A	.A	.A	.A	5
3844 73	ANDERE TRANSPORTKANNEN	T	1 513	1 374	1 232	8 409	5 493	6 981	6
3844 75	LAGERSICHTKAESTEN	T	3 325	3 642	3 527	21 640	21 611	23 637	4
3844 77	SONSTIGE KAESTEN	T	5 953	5 075	5 421	54 318	53 944	58 391	31
3844 78	SONSTIGE BEHAELTER BIS 300 L	T	8 206	9 059	7 587	31 914	32 593	29 507	62
3844 79	ANDERE BEHAELTER UEBER 300 L	T	23 945	35 983	29 857	77 134	110 822	92 683	77
3844 82	PALETTEN, STAPELBEHAELTER, -PLATTEN U.AE. ERZEUGNISSE	T	52 238	43 313	40 662	154 320	131 071	126 158	107
3844 85	TROMMELN U. ROLLEN	T	2 489	.A	.A	15 279	.A	.A	12
	TRANSPORTBEHAELTER (CONTAINER) BIS 3 M3 NUTZRAUM								
3844 92	ABFALLMULDEN U. -CONTAINER	T	.A	.A	.A	.A	.A	.A	4
3844 95	ANDERE CONTAINER	T	.A	.A	.A	.A	.A	.A	12
3844	INSGESAMT	895 105	959 298	1 003 256	.
	MOEBEL AUS METALL								
3845 21	SITZMOEBEL AUS METALL								
3845 22	SITZE FUER KRAFT- U. LUFTFAHR- ZEUGE	T	.A	.A	.A	.A	.A	.A	21
	GARTENBAENKE, GARTEN-, TERRASSEN- U. CAMPINGSTUEHLE (AUCH HOLLY- WOODSCHAUKELN, ABER OHNE GAR- TEN U. CAMPINGLIEGEN)	T	19 077	11 631	.A	.A	.A	.A	21
3845 23	ANDERE WOHNSTUHLMOEBEL (OHNE POLSTERMOEBEL)	ST	2 535 924	1 487 028	.A	100 300	67 011	.A	21
	REIHENGESTUEHL 1)								
3845 24	REIHENGESTUEHL 1)	T	5 001	4 343	.A	48 891	46 766	.A	12
	BUEROSITZMOEBEL								
3845 26	DREHSTUEHLE	ST	584 874	411 291	.A	7 549	9 745	.A	8
	BUEROSITZMOEBEL SONSTIGER ART								
3845 27	BUEROSITZMOEBEL SONSTIGER ART	T	39 054	49 014	.A	.A	.A	.A	20
	SCHULSITZMOEBEL (OHNE REIHEN- GESTUEHL)								
3845 28	SCHULSITZMOEBEL (OHNE REIHEN- GESTUEHL)	T	12 202	13 709	13 935	.A	.A	.A	7
3845 29	SONSTIGE SITZMOEBEL	ST	775 936	816 062	852 987	207 577	220 159	233 927	22
	SONSTIGE SITZMOEBEL								
3845 29	SONSTIGE SITZMOEBEL	T	.A	.A	.A	.A	.A	.A	7
	SONSTIGE SITZMOEBEL	ST	91 876	3 445	3 546	9 171	.A	.A	7
	SONSTIGE SITZMOEBEL	ST	2 913	382 171	396 890	35 928	44 475	44 905	22
	SONSTIGE SITZMOEBEL	ST	339 707						

1) SITZEINHEITEN (SITZPLAETZE).

13 PRODUKTION NACH GUETERARTEN UND GUETERKLASSEN - DEUTSCHLAND

MELDE- NR	ERZEUGNIS	EINHEIT	M E N G E			W E R T I N 1000 D M			ANZAHL DER BETR.
			1991 1. VJ	1991 4. VJ	1992 1. VJ	1991 1. VJ	1991 4. VJ	1992 1. VJ	1992 1. VJ
3845 31	BUEROMOEDEL AUS METALL BIS 80 CM HOEHE	T	16 802	.A	.A				
3845 34	SCHREIBTISCHE	ST	416 240	.A	.A	94 544	.A	.A	24
3845 34	BUEROMOEDEL SONSTIGER ART	T	3 492	.A	3 393				
3845 37	UEBER 80 CM HOEHE SCHRAENKE MIT TUEREN ODER ROLL- LAEDEN	ST	134 179	.A	116 423	29 251	.A	34 379	22
3845 38	SCHRAENKE MIT SCHUBLADEN	T	8 117	9 764	.A				
3845 38	SCHRAENKE MIT SCHUBLADEN	ST	63 946	75 953	.A	52 639	62 731	.A	30
3845 39	SCHRAENKE SONSTIGER ART	T	4 651	.A	.A				
3845 39	SCHRAENKE SONSTIGER ART	ST	31 229	.A	.A	25 583	.A	.A	16
3845 44	FACHBODENREGALE (AUCH FAHRBAR)	T	.A	3 668	3 239				
3845 44	UEBER 4 M HOEHE	ST	.A	155 773	223 659	.A	30 029	25 327	11
3845 45	BIS 4 M HOEHE	T	3 320	3 391	4 183	11 708	11 573	13 593	14
3845 46	ANDERE REGALE	T	57 292	.A	.A	196 689	.A	.A	52
3845 47	SYSTEMPROFILE	T	.A	.A	.A	.A	.A	.A	25
3845 48	PALETTENREGALE	T	3 502	4 722	4 520	21 128	27 658	25 817	15
3845 61	WOHNMOEBEL AUS METALL	T	22 954	30 220	29 335	63 339	83 947	81 612	26
3845 63	KLEIDERSCHRAENKE	T	7 506	8 574	8 022	36 182	41 834	38 810	24
3845 63	BETTSTELLEN	T	1 093	1 299	1 255				
3845 65	STAHLDRAHMATRATZEN MIT HOLZ- ODER METALLRAHMEN	ST	14 704	18 389	17 748	34 706	37 570	36 218	8
3845 67	LATTENROSTE	ST	.A	.A	.A	.A	.A	.A	5
3845 69	ANDERE WOHNMOEBEL, Z.B. KUE- CHEN-, GARTEN-, CAMPING- TISCHE, GARTENLIEGEN	T	.A	313 846	325 473	.A	20 893	22 159	8
3845 71	SCHULMOEBEL (OHNE SITZMOEBEL)	T	4 170	.A	3 258	31 581	.A	27 770	17
3845 72	WERKBAENKE	T	.A	.A	.A	.A	.A	.A	14
3845 73	WERKZEUGSCHRAENKE	T	2 428	.A	.A	11 368	.A	.A	17
3845 74	SPELTISCHE AUS METALL	T	6 752	6 663	6 528	40 046	38 808	39 939	31
3845 75	SPEZIALMOEBEL FUER LAEDEN, SCHLACHT- U. KUEHLHAEUER	T	2 137	.A	.A	25 102	.A	.A	11
3845 76	BUEGELTISCHE	T	.A	.A	.A	.A	.A	.A	41
3845 77	KRANKENBETTSTELLEN	T	.A	2 339	.A	.A	20 350	.A	5
3845 78	MOEBEL ZUR AUFNAHME EINER KAELE- ERZEUGUNGSEINRICHTUNG HERGE- RICHTET	ST	11 649	.A	16 584	8 537	.A	18 218	8
3845 82	SPEZIALKUECHENEINRICHTUNGEN	T	.A	.A	.A	.A	.A	.A	2
3845 86	SPEZIALEINRICHTUNGEN FUER LABORATORIEN	ST	.A	.A	.A	.A	.A	.A	2
3845 90	SONSTIGE MOEBEL	T	1 419	1 514	1 510	28 637	32 342	31 054	18
3845 03	SCHIENEN, BRETTHALTER U.AE.	T	22 988	22 611	20 064	247 239	214 251	221 239	84
3845 04	FUER REGALE	T	1 595	1 563	1 660	6 156	5 726	6 096	8
3845 05	ANDERE TEILE FUER REGALE	T	.A	5 718	.A	.A	20 965	.A	13
3845 06	TEILE FUER SITZMOEBEL	T	.A	.A	.A	.A	.A	.A	13
3845 08	TISCHGESTELLE AUS STAHLROHR	T	5 655	6 791	.A	38 403	39 664	.A	13
3845	ANDERE TEILE	T	21 004	19 164	21 819	89 682	80 980	91 316	34
	INSGESAMT	2 369 329	2 461 892	2 641 629	.
3846 11	GERAETE U. BEDARFSARTIKEL AUS NE- METALLBLECHEN FUER HAUSWIRT- SCHAFT, GEWERBE U. VERKEHR	T	.A	.A	.A	.A	.A	.A	.
3846 13	HAUSWIRTSCHAFTS-, HYGIENE- U. TOILETTENARTIKEL	T	.A	.A	.A	.A	.A	.A	.
3846 16	KOCH-, BRAT- U. BACKGESCHIRR	T	.A	.A	.A	.A	.A	.A	.
3846 18	DAV.: AUS NE-SCHWERMETALL	T	.A	.A	.A	.A	.A	.A	.
3846 19	AUS NE-LEICHTMETALL	T	1 390	1 514	1 444	30 242	32 632	32 778	15
3846 21	ANDERES GESCHIRR	T	953	.A	.A	6 222	.A	.A	.
3846 23	DAV.: AUS NE-SCHWERMETALL	T	.A	.A	.A	.A	.A	.A	.
3846 25	AUS NE-LEICHTMETALL	T	.A	.A	.A	.A	.A	.A	.
3846 27	GROSSKUECHENGESCHIRR	T	186	.A	.A	2 900	.A	.A	7
3846 29	DAR.: AUS NE-LEICHTMETALL	T	186	.A	.A	2 900	.A	.A	2
3846 31	BADEWANNEN, SPELBECKEN U. ANDERE SANITAERARTIKEL ZUM EINBAU BESTIMMT	T	.A	.A	.A	.A	.A	.A	.
3846 33	DAR.: AUS NE-LEICHTMETALL	T	.A	.A	.A	.A	.A	.A	1
3846 35	SONSTIGE HAUSWIRTSCHAFTS- HYGIENE- U. TOILETTENARTIKEL	T	2 236	1 714	.A	50 860	38 434	.A	.
3846 37	DAR.: AUS NE-LEICHTMETALL	T	2 042	1 522	.A	42 311	31 681	.A	16
3846 39	BAUELEMENTE AUS ALUMINIUM	T	.A	.A	680				
3846 41	ROLLTORE	M2	.A	.A	43 991	.A	.A	12 040	14
3846 43	TORE U. TUEREN AUS GEFALZTEN ALUMINIUMPROFILIEN (OHNE ROLL- TORE)	T	1 733	.A	.A	16 697	.A	.A	7
3846 45	FENSTER, TUEZARGEN, TOR- U. TUERSCHWELLEN U. -VERKLEI- DUNGEN AUS GEFALZTEN ALU- MINIUMPROFILIEN	T	39	51	41	1 543	3 495	2 912	4
3846 47	HAUS- U. WANDVERKLEIDUNGEN (OHNE SOLCHE MIT RAHMEN AUS GEWALZTEN ODER STRANGGEPR- ESSTEN ALUMINIUMPROFILIEN)	T	.A	.A	.A	.A	.A	.A	30
3846 49	ROLLLAEDEN	M2	4 884	5 976	5 030				
			975 657	1 198 633	1 037 798	80 364	107 818	84 588	29

13 PRODUKTION NACH GUETERARTEN UND GUETERKLASSEN - DEUTSCHLAND

MELDE- NR	ERZEUGNIS	EINHEIT	M E N G E			W E R T I N 1000 DM			ANZAHL DER BETR.
			1991 1. VJ	1991 4. VJ	1992 1. VJ	1991 1. VJ	1991 4. VJ	1992 1. VJ	1992 1. VJ
3846 36	SCHEREN- U. ROLLGITTER	T	14	35	31				
3846 37	JALOUSIEN	M2	1 792	4 565	3 974	652	985	778	8
3846 38	DUSCHABTRENNUNGEN	T	3 623	5 207	.A				
3846 39	SONSTIGE BAUELEMENTE	M2	1 671 960	2 079 519	.A	100 019	144 208	.A	42
3846 41	BAUELEMENTE, KONSTRUKTIONEN U. KONSTRUKTIONSTEILE AUS NE-METALL	T	3 640	3 458	3 914	88 154	84 227	94 045	10
3846 42	DAR.: AUS NE-LEICHTMETALL	T	.A	3 307	.A	.A	57 522	.A	40
3846 43	HEIZKOERPER U. SONSTIGE BAUAR- TIKEL AUS NE-METALL	T	.A	.A	.A	.A	.A	.A	15
3846 44	DAR.: AUS NE-LEICHTMETALL	T	11 395	15 256	13 270	73 259	98 533	86 000	10
3846 45	STUETZEN, KONSOLEN U.AE. WAREN AUS NE-METALL	T	1 866	2 256	1 833	19 970	26 336	19 962	8
3846 47	DAR.: AUS NE-LEICHTMETALL	T	3 508	.A	.A	37 041	.A	.A	4
3846 49	BEHAELTER AUS ALUMINIUM, FUER VERDICHTETE ODER VERFLUESSIGTE GASE, MIT EINEM FASSUNGSVER- MOEGEN BIS 100 M3	T	3 134	.A	.A	32 882	.A	.A	2
3846 51	DAR.: AUS NE-LEICHTMETALL	T	.A	.A	.A	.A	.A	.A	2
3846 52	BEHAELTER AUS ALUMINIUM, MIT EINEM FASSUNGSVERMOEGEN BIS 300 M3	T	.A	.A	.A	.A	.A	.A	2
3846 53	SAMMELBEHAELTER, FAESSER, BOT- TICHE U.AE. BEHAELTER AUS ALU- MINIUM, MIT EINEM FASSUNGSVER- MOEGEN UEBER 300 L U. BIS 300 M3	T	-	-	-	-	-	-	-
3846 54	BEHAELTER AUS ALUMINIUM, MIT EINEM FASSUNGSVERMOEGEN BIS 300 L	T	.A	.A	448	.A	.A	10 113	3
3846 55	BEHAELTER AUS NE-METALL (OHNE SOLCHE AUS ALUMINIUM)	T	.A	.A	.A	.A	.A	.A	8
3846 56	DAR.: AUS NE-LEICHTMETALL	T	1 204	1 295	1 170	18 419	19 689	18 415	6
3846 57	SCHILDER AUS NE-METALL	T	.A	.A	.A	.A	.A	.A	6
3846 58	VERKEHRSZEICHEN, SICHERHEITS- EINRICHTUNGEN, ABSPERRGERAETE, LEITEINRICHTUNGEN	T	5 229	.A	.A	43 042	.A	.A	30
3846 59	DAR.: AUS NE-LEICHTMETALL	T	.A	.A	.A	.A	.A	.A	3
3846 60	PLATINEN FUER KFZ-KENNZEICHEN	T	.A	.A	.A	.A	.A	.A	122
3846 61	KFZ-KENNZEICHEN, GEPRAGT	T	647	729	.A	21 385	22 054	.A	37
3846 62	TYPENSCHILDER, SKALEN, FRONT- BLENDEN U. SCHALTBIEDER	T	743	711	802	29 718	27 080	30 053	51
3846 63	SONST. SCHILDER	T	.A	1 160	1 178	.A	38 814	42 202	4
3846 64	BEDARFSARTIKEL FUER DIE ERNAEH- RUNGSWIRTSCHAFTA	8 112	7 244	37
3846 65	DAR.: AUS NE-LEICHTMETALLA	.A	.A	51
3846 66	SONSTIGE BEDARFSARTIKEL FUER LANDWIRTSCHAFT U. GEWERBEA	.A	.A	4
3846 67	DAR.: AUS NE-LEICHTMETALLA	.A	.A	37
3846 68	INSGESAMT	925 103	1 071 252	980 086	.
3847 10	PANZERSCHRAENKE, TUEREN U. FAECHER AUS UNEDLEN METALLEN, FUER STAHL- KAMMERN, SICHERHEITSKASSETTEN U. AE. WAREN	T	6 273	.A	.A	57 920	.A	.A	30
3847 50	PANZERGELDSCHRAENKE, Z.B. GELD-, DATENSICHERUNGSSCHRAENKE	T	.A	4 466	4 361	.A	39 193	35 093	12
3847 90	TUEREN FUER TRESORRAEUME, AUCH KUNDENMIETFAECHER	T	.A	.A	.A	.A	.A	.A	16
3847	SICHERHEITSKASSETTEN U.AE. WAREN INSGESAMT	T	10 014	14 466	14 729	88 684	127 301	116 597	.
3848 10	SPEZIALBEDARFSARTIKEL VERSCHIE- DENER ART AUS UNEDLEN METALLEN	T	.A	.A	.A	.A	.A	.A	1
3848 21	HANDFEUERLOESCHER	ST	134 535	120 086	172 808	3 495	3 558	8 048	6
3848 25	AUTOFEUERLOESCHER BIS 2 KG	ST	.A	.A	.A	.A	.A	.A	9
3848 51	PULVERFUELLUNG	T	239	356	360	3 473	4 840	4 502	6
3848 55	SONST. HANDFEUERLOESCHER	T	.A	.A	.A	.A	.A	.A	4
3848 61	NICHTELEKTRISCHE BELEUCHTUNGS- KOERPER	T	.A	.A	.A	.A	.A	.A	4
3848 62	BRENNER U. ANDERE TEILE FUER NICHTELEKTRISCHE BELEUCHTUNGS- KOERPER	T	.A	.A	.A	.A	.A	.A	4
3848 64	LEITERN U. TRITTSCHEMEL AUS EI- SEN ODER STAHL	T	.A	.A	.A	.A	.A	.A	5
3848 65	STUFENLEITERN U. TRITTSCHEMEL	ST	.A	.A	.A	.A	.A	.A	8
3848 66	SPROSSENLEITERN (AUCH STAHL- ROHRLEITERN)	ST	.A	1 180	1 232	.A	10 943	12 035	11
3848 67	LEITERN U. TRITTSCHEMEL AUS NE- METALL	ST	.A	92 960	98 532	.A	.A	.A	11
3848 68	STUFENLEITERN U. TRITTSCHEMEL	T	2 385	2 142	2 513	24 785	23 781	25 535	11
3848 69	SPROSSENLEITERN	ST	461 433	301 044	370 657	.A	.A	.A	11
3848 71	ROHE DRUCKPLATTEN U. SCHRIFT- GIESSEREI-ERZEUGNISSE	T	103	.A	.A	1 340	.A	.A	2
3848 75	ROHE AETZ- U. OFFSETPLATTEN U. ROHE DRUCKPLATTEN FUER LITHO- GRAFISCHE ZWECHE (OHNE DRUCK- FERTIGE)	T	-	-	-	-	-	-	-
3848 79	SCHRIFTGIESSEREI-ERZEUGNISSE BUCHDRUCKEREIBEDARFSARTIKEL, GERAETE U. HILFSMITTEL FUER DAS GRAPHISCHE GEWERBE	T	.A	.A	.A	.A	.A	.A	1

13 PRODUKTION NACH GUETERARTEN UND GUETERKLASSEN - DEUTSCHLAND

MELDE- NR	ERZEUGNIS	EINHEIT	M E N G E			W E R T I N 1000 DM			ANZAHL DER BETR.
			1991 1. VJ	1991 4. VJ	1992 1. VJ	1991 1. VJ	1991 4. VJ	1992 1. VJ	1992 1. VJ
3848 81	FAHRBARE HANDTRANSPORTGERAETE EINRAEDRIG, Z.B. SCHUBKARREN	T	1 646	1 316	1 616				
3848 83	ZWEIRAEDRIG, Z.B. SACK-, STECH-, FASSKARREN	ST	94 172	74 026	90 148	5 271	4 467	5 356	6
3848 85	DREI- U. MEHRRAEDRIG BIS 1 T TRAGLAST	T	.A	.A	1 041				
3848 87	DREI- U. MEHRRAEDRIG UEBER 1 T TRAGLAST	ST	.A	.A	145 306	.A	.A	11 066	21
3848 88	TEILE AUS METALL, FUER HAND- TRANSPORTGERAETE	T	9 939	10 360	9 919				
3848 92	FRISIERARTIKEL AUS METALL	ST	388 783	359 169	336 275	77 113	83 751	81 121	36
3848 95	SICHERHEITSKOPFBEDECKUNGEN AUS METALL ODER KUNSTSTOFF	T	309	205	282				
3848 96	METALLSCHLAEUCHE	ST	4 782	4 650	4 766	5 433	4 253	4 766	7
3848 98	BIEGSAME WELLEN	T	.A	.A	.A	.A	.A	.A	10
3848 99	DAUERMAGNETE AUS METALL	T	.A	.A	.A	.A	.A	.A	5
3848	INSGESAMT	1000 ST	151 413	101 412	123 605	81 231	60 954	69 383	8
						431 784	391 708	434 207	
	FEINSTBLECHPACKUNGEN, VERSCHLUESSE U. A. AUS STAHL								
3849 31	FUER NAHRUNGS- U. GENUSSMITTEL FUER OBST-, GEMUESE-, SAUER- KONSERVEN, MARMELEN	T	11 530	17 294	12 841	39 706	58 671	44 686	13
3849 32	FUER FLEISCH-, WURST- U. FISCHWAREN	T	21 010	16 940	18 235	61 456	51 122	55 468	12
3849 33	FUER FERTIGGERICHTE, SUPPEN	T	10 608	7 808	11 679	38 682	30 424	44 392	13
3849 35	FUER MILCHERZEUGNISSE	T	12 471	11 024	12 904	33 564	29 918	34 425	13
3849 36	FUER SPEISEGEL	T	1 989	2 362	2 318	8 139	9 043	8 741	10
3849 37	FUER KAFFEE, TEE, KAKAO	T	2 266	2 693	2 132	7 896	12 339	8 242	10
3849 38	FUER BACKWAREN U. SUESSWAREN	T	629	1 251	777	3 349	8 095	4 329	7
3849 39	FUER SONST. NAHRUNGSMITTEL, GETRAENKE, TABAKWAREN	T	.A	.A	.A	.A	.A	.A	23
	FEINSTBLECHPACKUNGEN FUER ANDERE ERZEUGNISSE								
3849 51	FUER MINERALOELERZEUGNISSE	T	2 437	2 226	3 232	10 096	8 521	11 369	8
3849 53	FUER INDUSTRIECHEMIKALIEN	T	3 160	1 417	1 426	10 261	5 768	6 643	8
3849 54	FUER FARBEN, LACKE U. VERWAND- TE ERZEUGNISSE	T	.A	.A	.A	.A	.A	.A	25
3849 55	FUER KLEBSTOFFE U. BINDEMittel	T	1 453	1 169	1 409	6 106	4 850	5 787	8
3849 56	FUER KOSMETISCHE U. PHARMAZEUTI- SCHE ERZEUGNISSE	T	573	308	640	3 997	2 061	3 876	10
3849 57	FUER WASCH-, REINIGUNGS-, PUTZ- U. PFLEGEMittel	T	869	590	844	3 468	2 349	3 132	6
3849 59	FUER SONST. ERZEUGNISSE	T	2 753	2 304	2 463	12 549	10 969	10 745	13
3849 60	DRUCKZERSTAEUERDOSEN (AEROSOL- DOSEN) AUS STAHL	T	15 774	11 014	12 340	47 199	37 662	46 354	4
3849 91	KRONENVERSCHLUESSE	T	11 184	10 418	11 242	35 204	31 344	33 374	7
3849 92	FEINSTBLECHVERSCHLUESSE AUS STAHL								
3849 94	FUER NAHRUNGSMITTEL, GETRAENKE- UND TABAKWARENVERPACKUNGEN	T	14 875	11 537	14 954	122 326	107 903	116 434	9
3849 99	FUER SONSTIGE VERPACKUNGEN	T	.A	.A	.A	.A	.A	.A	8
3849	SONSTIGE VERSCHLUESSE U. ANDERES VERPACKUNGSZUBEHOER AUS STAHL	T	.A	.A	.A	.A	.A	.A	11
3849	INSGESAMT					756 533	696 105	744 581	
	SCHLUESSE, VERSCHLUESSE MIT SCHLOSS, SICHERHEITSRIEGEL U. DGL.								
3851 11	VORHAENGESCHLUESSE	T	194	187	195	7 620	7 201	7 528	7
3851 15	ZYLINDERVORHAENGESCHLUESSE	T	.A	477	572	.A	18 493	22 542	3
	FAHRZEUGSCHLUESSE								
3851 31	KRAFTFAHRZEUGSCHLUESSE	T	.A	.A	.A	.A	.A	.A	18
3851 34	FAHRRADSCHLUESSE	T	.A	.A	.A	.A	.A	.A	1
3851 37	SONST. FAHRZEUGSCHLUESSE	T	386	319	302	10 681	9 819	9 179	6
	MOEBELSCHLUESSE								
3851 51	ZYLINDERSCHLUESSE	T	.A	.A	.A	.A	.A	.A	14
3851 55	SONST. MOEBELSCHLUESSE	T	1 065	.A	.A	13 873	.A	.A	9
	SONSTIGE SCHLUESSE; TUERSCHLIESSE, VERSCHLUESSE U. VERSCHLUSSBUEGEL MIT SCHLOSS, SICHERHEITSRIEGEL								
3851 71	TUERSCHLUESSE FUER SCHLIESSE- ZYLINDER VORGERICHTET	T	.A	.A	.A	.A	.A	.A	14
3851 72	TUERSCHLUESSE FUER GELD-, PANZER- SCHRAENKE, TRESORTUEREN, STAHLKAMMERN U. DGL.	T	783	828	878	17 676	18 783	19 518	5
3851 73	SONSTIGE EINSTECKTUERSCHLUESSE	T	.A	.A	.A	.A	.A	.A	20
3851 75	TUERSCHLUESSE SONSTIGER ART	T	443	363	450	10 026	9 234	10 819	10
3851 76	AUTOMATISCHE TUERSCHLIESSE	T	4 807	3 946	5 213	101 757	88 224	115 835	5
3851 77	SCHLUESSE, VERSCHLUESSE UND VER- SCHLUSSBUEGEL MIT SCHLOSS FUER KOFFER, MAPPEN U. TAESCHNERWAREN	T	911	.A	.A	14 709	.A	.A	13
3851 79	SCHLUESSE, VERSCHLUESSE U. VER- SCHLUSSBUEGEL MIT SCHLOSS SONSTIGER ART	T	1 106	930	996	17 260	15 007	15 714	12

13 PRODUKTION NACH GUETERARTEN UND GUETERKLASSEN - DEUTSCHLAND

MELDE- NR	ERZEUGNIS	EINHEIT	M E N G E			W E R T I N 1000 D M			ANZAHL DER BETR.
			1991 1. VJ	1991 4. VJ	1992 1. VJ	1991 1. VJ	1991 4. VJ	1992 1. VJ	1992 1. VJ
3851 91	SCHLIESSZYLINDER, SCHLUESSEL U. SCHLOSS- TEILE, A. N. G.								
3851 92	SCHLIESSZYLINDER FUER WARENAUTO- MATEN, PARKUHRN, SCHALTSCHRAENKE	T	.A	.A	.A	.A	.A	.A	7
3851 93	SCHLIESSZYLINDER FUER TUEREN	T	854	.A	935	47 183	.A	54 834	10
3851 95	SCHLUESSEL, FERTIG	T	.A	320	320	.A	7 590	8 154	28
3851 97	SCHLUESSEL, NICHT FERTIG	T	.A	.A	.A	.A	.A	.A	6
3851 99	ZYLINDERTEILE	T	.A	.A	.A	.A	.A	.A	2
3851	SONST.TEILE FUER SCHLOESSER U.DGL.	T	.A	239	.A	.A	4 110	.A	6
	INSGESAMT	562 803	554 589	650 258	.
3853 10	BESCHLAEGE AUS HOLZ	T	.A	.A	.A	.A	.A	.A	4
3853 80	MOEBELBESCHLAEGE	T	.A	.A	.A	.A	.A	.A	1
3853	SONSTIGE BESCHLAEGE	TA	.A	7 238	.
	INSGESAMT
3855 12	BESCHLAEGE AUS KUNSTSTOFF	T	2 939	.A	.A	25 101	.A	.A	16
3855 16	MOEBELINNENBESCHLAEGE	T	.A	.A	.A	.A	.A	.A	13
3855 20	MOEBELAUSSENBESCHLAEGE	T	.A	.A	.A	.A	.A	.A	6
3855 40	KRAFTFAHRZUGBESCHLAEGE	T	.A	.A	.A	.A	.A	.A	2
3855 60	BAUBESCHLAEGE	T	.A	.A	.A	.A	.A	.A	2
3855 90	KOFFER-, MAPPEN- U. TAESCHNER- WARENBESCHLAEGE	T	.A	.A	.A	.A	.A	.A	3
3855	SONSTIGE BESCHLAEGE	T	223	.A	.A	1 861	.A	.A	5
	INSGESAMTA	.A	.A	.
3857 11	BESCHLAEGE AUS METALL	T	2 800	2 598	3 202	50 638	45 053	55 945	16
3857 12	SCHARNIERE, BAENDER, FITSCHEN U.	T	319	326	325	2 653	2 847	2 480	4
3857 13	GEHAENGE ALLER ART	T	2 948	.A	.A	31 736	.A	.A	10
3857 15	FUER MOEBEL	T	.A	438	.A	.A	9 862	.A	5
3857 17	FUER BAUTEN	T	.A	.A	.A	.A	.A	.A	2
3857 19	FITSCHEN U. GEHAENGE	T	.A	.A	.A	.A	.A	.A	10
3857 21	SCHARNIERE U. BAENDER	T	.A	.A	.A	.A	.A	.A	2
3857 24	FUER KRAFTFAHRZUEGE	T	.A	.A	.A	.A	.A	.A	2
3857 27	FUER KOFFER, MAPPEN U. ANDERE TAESCHNERWAREN	T	.A	.A	.A	.A	.A	.A	2
3857 31	SONSTIGER ART	T	.A	.A	.A	.A	.A	.A	10
3857 32	LAUFRAEDER ODER -ROLLEN AUS METALL	T	10 207	9 184	10 003	75 765	71 456	76 795	16
3857 33	FUER HANDTRANSPORTGERAETE	T	.A	.A	.A	.A	.A	.A	12
3857 35	FUER MOEBEL U. APPARATE	T	.A	.A	.A	.A	.A	.A	2
3857 39	SONSTIGER ART	T	.A	.A	.A	.A	.A	.A	2
3857 51	BAUBESCHLAEGE AUS METALL	T	.A	.A	.A	.A	.A	.A	2
3857 55	DREH-, KIPP- U. DREHKIPPBESCHLAEGE	T	17 400	17 752	23 953	183 140	178 961	239 248	27
3857 71	GANZ ODER UEBERWIEGEND AUS STAHL	T	.A	920	1 143	.A	17 952	21 608	6
3857 75	GANZ ODER UEBERWIEGEND AUS NE- METALL	T	.A	.A	.A	.A	.A	.A	6
3857 91	ROLLADEN- U. JALOUSIEBESCHLAEGE	T	.A	.A	1 527	.A	.A	10 872	9
3857 93	U.-VERSCHLUESSE, FENSTERLADEN- BESCHLAEGE	T	.A	.A	.A	.A	.A	.A	40
3857 95	TUERGRIFFE, -KNOEPE U. ZUGE- HOERIGE BESCHLAEGE	T	3 973	.A	.A	91 441	.A	.A	36
3857 99	SONSTIGE BAUBESCHLAEGE	T	19 200	17 339	.A	144 466	154 462	.A	39
3857	MOEBELBESCHLAEGE AUS METALL	T	47 852	43 422	48 495	194 197	181 538	204 780	29
3857 12	MOEBELINNENBESCHLAEGE	T	.A	.A	.A	.A	.A	.A	36
3857 13	MOEBELAUSSENBESCHLAEGE	T	.A	.A	.A	.A	.A	.A	4
3857 14	FAHRZUGBESCHLAEGE AUS METALL	T	.A	.A	.A	.A	.A	.A	36
3857 15	KRAFTFAHRZUGBESCHLAEGE	T	.A	.A	.A	.A	.A	.A	4
3857 16	SONSTIGE FAHRZUGBESCHLAEGE	T	.A	295	336	.A	5 261	6 402	9
3857 17	ANDERE BESCHLAEGE AUS METALL	T	.A	.A	.A	.A	.A	.A	7
3857 18	FUER KOFFER, MAPPEN U. ANDERE LEDER- U. TAESCHNERWAREN	T	721	.A	.A	9 094	.A	.A	7
3857 19	FUER KUEHL- U. GEFRIERMOEBEL	T	.A	.A	438	.A	.A	7 537	3
3857 20	FUER HERDE U. OEFEN	T	.A	701	900	.A	5 335	6 600	19
3857 21	SONSTIGE BESCHLAEGE (EINSCHL. REIT- U. FAHRGESCHIRR- BESCHLAEGEN)	T	2 192	1 976	2 242	25 929	23 826	26 967	.
3857	INSGESAMT	1 417 464	1 355 297	.A	.
3871 12	SCHNEIDWAREN	ST	.A	.A	.A	.A	.A	.A	13
3871 13	MESSER MIT FESTSTEHENDER KLINGE	ST	.A	.A	.A	.A	.A	.A	11
3871 14	AUS EDELSTAHL	ST	4 914 531	2 948 373	3 102 424	3 699	3 737	3 795	8
3871 16	GESCHMIEDET	ST	.A	.A	.A	.A	.A	.A	7
3871 18	GESTANZT	ST	30 472	.A	.A	447	.A	.A	3
3871 22	AUS SONSTIGEM MATERIAL	ST	.A	.A	.A	.A	.A	.A	7
3871 23	MESSER MIT NICHT FESTSTEHENDER KLINGE	ST	.A	.A	.A	.A	.A	.A	3
3871 24	AUS EDELSTAHL	ST	.A	.A	.A	.A	.A	.A	7
3871 26	AUS SONSTIGEM MATERIAL	ST	.A	.A	.A	.A	.A	.A	7
3871 28	SCHEREN U. SCHERENBLAETTER	ST	.A	.A	.A	.A	.A	.A	18
3871 29	GESCHMIEDET	ST	.A	.A	.A	.A	.A	.A	7
3871 30	AUS STAHL	ST	.A	3 800 215	4 449 633	.A	17 070	17 695	14
3871 31	AUS EDELSTAHL	ST	.A	1 016 614	1 190 135	.A	6 275	7 268	1
3871 32	GESTANZT 1)	ST	.A	.A	.A	.A	.A	.A	14
3871 33	GESTANZT 2)	ST	5 265 175	4 225 047	4 458 792	10 702	9 427	9 865	1
3871 34	SONSTIGE SCHEREN	ST	.A	.A	.A	.A	.A	.A	14
3871 35	HAND- ODER FUSSPFLEGEINSTRUMENTE	1000 ST	.A	.A	.A	.A	.A	.A	5
3871 36	RASIERMESSER U. SONSTIGE RASIER- APPARATE	1000 ST	.A	.A	.A	.A	.A	.A	5
3871 37	RASIERKLINGEN (EINSCHL. EINWEG- RASIERAPPARATEN)	1000 ST	.A	.A	.A	.A	.A	.A	6
3871 38	RASIERKLINGENROHLINGE U. TEILE	1000 ST	.A	.A	.A	.A	.A	.A	6
3871 39	FUER RASIERAPPARATE	1000 ST
3871 40	HAUSHALTSWERKZEUGE, SCHNEIDEND (AUCH WETZSTAEBLE U. NICHTELEK- TRISCHE MESSERSCHAERFER, ABER OHNE HAUSHALTSWERKZEUGE)	T	.A	1 525	1 425	.A	10 006	10 284	9

1) IN MELDENUMMER 3871 29 ENTHALTEN. - 2) ENTHAELT AUCH DIE MELDENUMMER 3871 26.

13 PRODUKTION NACH GUETERARTEN UND GUETERKLASSEN - DEUTSCHLAND

MELDE- NR	ERZEUGNIS	EINHEIT	M E N G E			W E R T I N 1000 DM			ANZAHL DER BETR.
			1991 1. VJ	1991 4. VJ	1992 1. VJ	1991 1. VJ	1991 4. VJ	1992 1. VJ	1992 1. VJ
3871 81	EINZELNE GRIFFE U. KLINGEN AUS UNEDLEN METALLEN FUER MESSERA	14 210	14 927	9
3871 83	PAPIERMESSER, BRIEFOEFFNER U. RADIERMESSER	ST	-	-	-	-	-	-	-
3871 85	ANDERE SCHNEIDWAREN (OHNE BE- STECKE)	ST	.A	182 200	320 081	.A	4 050	7 039	7
3871	INSGESAMT	234 429	238 062	240 553	.
	BESTECKE U.AE. TISCHGERAETE Z.B. TAFELMESSER, LOEFFEL, GA- BELN, TORTENHEBER, GEBAECKZANGENA	.A	17 629	11
3874 11	AUS EDELMETALLA	.A	.A	19
3874 15	AUS STAHL, NICHTROSTENDA	.A	.A	7
3874 19	AUS ANDEREN WERKSTOFFENA	.A	.A	14
3874 30	VERSilBERT U./OD. VERGOLDET	24 005	28 093	23 494	14
3874	INSGESAMT	85 132	88 734	90 982	.
3877 00	BLANKE WAFFEN (EINSCHL. SCHEIDEN U. TEILEN)	ST	30 621	54 100	22 363	2 638	2 952	1 984	4
	NICHTELEKTRISCHE HAUSHALTSMAS- SCHINEN U. VERWANDTE GERAETE VON HAND ZU BETÄTIGENDE ME- CHANISCHE GERAETE BIS 10 KG ZUM VORBEREITEN, ZUBEREITEN ODER ANRICHTEN VON SPEISEN ODER GETRÄNKEN	5 636	.A	.A	9
3881 51	HAUSHALTSWAAGEN (OHNE PERSONEN- WAAGEN)	ST	.A	.A	.A	.A	.A	.A	4
3881 53	SAEUGLINGSWAAGEN	ST	.A	.A	.A	.A	.A	.A	1
3881 55	SONSTIGE PERSONENWAAGEN (AUCH MUENZBETÄTIGTE)	ST	.A	.A	.A	.A	.A	.A	2
3881 60	HANDRASENWAAGER	ST	61 929	21 561	40 314	4 943	1 783	2 299	3
3881 91	SONSTIGE MASCHINEN U. GERAETEA	47 640	.A	6
3881	INSGESAMT	78 005	.A	.A	.
	TAFELGESCHIRR, GALANTERIEWAREN, FEUERZEUGE U.AE. METALLWAREN TAFELGESCHIRR U.AE. ARTIKEL FUER DEN TISCHGEBRAUCH	4 901	.A	3 913	7
3882 11	AUS EDELMETALLA	.A	.A	7
3882 13	AUS STAHL, NICHTROSTEND	T	433	654	378	11 261	16 759	10 502	7
3882 14	VERSilBERT U./OD. VERGOLDET	TA	.A	.A	2
3882 16	SONSTIGER ART 1)	T	457	.A	.A	16 174	.A	.A	1
3882 17	AUS SONSTIGEM STAHL 2)	T	.	.A	.A	.A	.A	.A	1
3882 19	AUS ALUMINIUM	T	.A	450	313	.A	12 627	9 685	11
3882 30	AUS SONSTIGEM NE-METALL	T	.A	450	313	.A	12 627	9 685	11
3882 40	TISCH- U. TASCHENFEUERZEUGE, EINWEGFEUERZEUGE	ST	.A	.A	.A	.A	.A	.A	4
3882 53	ANZUENDER, FEUERZEUGTEILE GALANTERIEWAREN AUS UNEDLEN METALLENA	.A	.A	2
3882 54	GLOCKEN, KLINGELN, GONGS U. AE. WAREN	T	.A	.A	.A	.A	.A	.A	5
3882 55	STATUETTEN U. A. ZIERGEGEN- STAENDEA	3 022	2 347	9
3882 56	AUS EISEN ODER STAHL	41 678	54 298	46 037	24
3882 57	AUS NE-METALLA	.A	.A	3
3882 59	RAHMEN AUS UNEDLEN METALLEN, FUER SPIEGEL, FOTOGRAFIEEN, BILDER U.DGL.	17 636	20 953	19 540	6
3882 70	TABAKDOSEN, ZIGARETTENETUIS, PUEDERDOSEN, LIPPENSTIFT- HUELSEN U.AE. GEGENSTAENDE FUER DEN TASCHENGEBRAUCHA	.A	.A	3
3882 71	AUS EISEN ODER STAHL	1 961	2 123	1 527	5
3882 72	AUS NE-METALLA	.A	.A	3
3882	INSGESAMT	129 036	153 577	134 884	.
3883 11	BUERO- U. SCHREIBGERAETE AUS METALL MECHANIKEN FUER SCHNELLHEFTER OD. AKTENORDNER	19 677	13 837	19 247	6
3883 12	HEFTGERAETE, HEFTZANGEN	7 868	.A	.A	6
3883 13	LOCHER	9 428	.A	12 215	5
3883 14	HEFTKLAMMERN, ZUSAMMENHAENGEND IN STREIFEN	26 117	20 555	23 829	9
3883 16	BRIEFWAAGEN	1 954	1 704	1 912	5
3883 17	MANUSKRIFTSTAENDER, FEDERSCHALEN, STEMPELHALTER U.AE. BUEROARTIKELA	.A	.A	4
3883 19	BLEISTIFTSPITZMASCHINEN U.AE. BUEROAPPARATEA	.A	.A	2
3883 21	SORTIER-, ABLEGE-, KARTEI- U.AE. KAESTEN FUER BUEROS	T	253	198	308	2 987	3 748	4 947	6
3883 23	BRIEFKLAMMERN, HEFTECKEN, AKTEN- KLAMMERN, KARTEIREITER U.AE. BUEROMATERIALA	.A	.A	9
3883 29	BLEISTIFTSPITZER U. KLINGEN DAFUER	7 065	6 557	8 579	4
3883 30	SCHREIBFEDERN UND SCHREIB- FEDERSPITZENA	.A	.A	5
3883 40	DATUMSTEMPEL-, NUMMERNSTEMPEL-, ETIKETTIERAPPARATE U.AE. WAREN	67 453	68 475	62 445	22
3883	INSGESAMTA	.A	.A	.

1) IN MELDENUMMER 3882 16 ENTHALTEN. - 2) ENTHAELT AUCH DIE MELDENUMMER 3882 14.

13 PRODUKTION NACH GUETERARTEN UND GUETERKLASSEN - DEUTSCHLAND

MELDE- NR	ERZEUGNIS	EINHEIT	M E N G E			W E R T I N 1000 DM			ANZAHL DER BETR.
			1991 1. VJ	1991 4. VJ	1992 1. VJ	1991 1. VJ	1991 4. VJ	1992 1. VJ	1992 1. VJ
3884 70	SONSTIGE DRAHTWAREN, A.N.G.								
3884 90	LEONISCHE DRAEHT U. GESPINSTE,	T	.A	.A	.A	.A	.A	.A	10
3884	PAILLETEN	T	.A	.A	.A	.A	.A	.A	1
	SCHIRMFURNITUREN	T	.A	.A	.A	.A	.A	.A	1
	INSGESAMTA	.A	.A	.
	FOLIEN, DUENNE BAENDER U. PULVER								
	AUS ALUMINIUM ODER KUPFER; VER-								
	PACKUNGSBEHAELTER U. -ZUBEHOER								
	AUS NE-METALL								
	FOLIEN U. DUENNE BAENDER AUS								
	ALUMINIUM BIS 0,2 MM								
	AUF UNTERLAGE								
3885 12	MIT EINER DICKE BIS 0,021 MM	T	8 019	5 545	6 401	124 182	92 071	107 236	17
3885 13	MIT EINER DICKE UEBER 0,021	T	10 459	9 365	10 798	122 893	108 645	117 368	15
	BIS 0,2 MM	T	.A	.A	.A	.A	.A	.A	9
3885 14	OHNE UNTERLAGE, NUR GEWALZT	T	.A	.A	.A	.A	.A	.A	9
3885 15	MIT EINER DICKE BIS 0,021 MM	T	.A	.A	.A	.A	.A	.A	9
	MIT EINER DICKE UEBER 0,021	T	.A	.A	.A	.A	.A	.A	9
	BIS 0,2 MM	T	.A	.A	.A	.A	.A	.A	9
3885 17	OHNE UNTERLAGE, SONSTIGER ART	T	937	797	786	20 706	19 443	18 195	5
3885 19	MIT EINER DICKE BIS 0,021 MM	T	937	797	786	20 706	19 443	18 195	5
	MIT EINER DICKE UEBER 0,021	T	937	797	786	20 706	19 443	18 195	5
	BIS 0,2 MM	T	937	797	786	20 706	19 443	18 195	5
3885 21	FOLIEN U. DUENNE BAENDER AUS	T	3 661	3 278	3 704	57 540	51 083	58 103	6
	KUPFER BIS 0,15 MM	T	.A	3 736	3 519	.A	39 242	36 167	6
	METALLPULVER, HAUPTSAECHLICH								
	DURCH MECHANISCHE ZERKLEINERUNG								
	HERGESTELLT								
3885 31	KUPFERLEGIERUNGSPULVER	T	.A	.A	.A	.A	.A	.A	2
3885 33	ALUMINIUMPULVER	T	6 258	7 467	5 645	38 402	45 933	46 283	4
3885 39	SONSTIGES METALLPULVER	T	2 426	2 938	3 322	23 291	34 928	36 926	5
3885 50	KALTFLIESSPRESSTEILE AUS NE-	T	1 595	1 151	1 361	28 995	22 920	26 431	18
	METALLEN U. -LEGIERUNGEN	T	1 595	1 151	1 361	28 995	22 920	26 431	18
	TUBEN, DOSEN U.AE. VERPACKUNGS-								
	BEHAELTER AUS ALUMINIUM								
3885 62	TUBEN	T	2 179	.A	.A	.A	.A	.A	15
3885 63	DRUCKZERSTAEUBERDOSEN	1000 ST	354 462	.A	.A	60 015	.A	.A	8
	ANDERE DOSEN FUER VERPACKUNGS-	T	.A	.A	.A	.A	.A	.A	8
	ZWECHE	T	.A	.A	.A	.A	.A	.A	2
3885 64	FUER GETRAENKE	T	.A	.A	.A	.A	.A	.A	2
3885 66	FUER PHARMAZEUTISCHE ERZG.	T	254	213	231	4 473	3 631	4 027	3
3885 68	FUER SONSTIGE ERZEUGNISSE	T	8 344	6 064	8 524	113 569	101 590	119 378	6
3885 69	HUELSEN, FLASCHEN U. SONSTIGE	T	.A	.A	.A	.A	.A	.A	8
	VERPACKUNGSBEHAELTER	T	.A	.A	.A	.A	.A	.A	8
3885 70	TUBEN, DOSEN U.AE. VERPACKUNGS-								
	BEHAELTER AUS SONSTIGEM NE-								
	METALL	T	.A	.A	.A	.A	.A	.A	1
	VERSCHLUESSE U. ANDERES VER-	1000 ST	.A	.A	.A	.A	.A	.A	1
	PACKUNGSZUBEHOER AUS NE-METALL	T	473	374	467	12 330	11 647	11 876	9
3885 81	FLASCHENKAPSELN AUS ALUMINIUM	1000 ST	628 398	399 723	440 426	12 330	11 647	11 876	9
3885 83	FLASCHENKAPSELN, BLEIHALTIG	T	.A	.A	.A	.A	.A	.A	1
	SCHRAUBVERSCHLUESSE AUS ALUMI-	1000 ST	.A	.A	.A	.A	.A	.A	1
	NIUM	T	.A	.A	.A	.A	.A	.A	1
3885 84	FUER FUELLGUETER OHNE INNEN-	T	.A	1 066	1 654	.A	17 218	21 727	5
	DRUCK	MILL. ST	.A	647	932	.A	17 218	21 727	5
3885 86	FUER FUELLGUETER MIT INNEN-	T	.A	.A	4 152	.A	.A	54 118	6
	DRUCK	MILL. ST	.A	.A	2 640	.A	.A	54 118	6
3885 89	SONSTIGE VERSCHLUESSE U.	T	.A	397	433	.A	3 831	4 288	6
3885	ANDERES VERPACKUNGSZUBEHOER	T	.A	397	433	.A	3 831	4 288	6
	INSGESAMT	1 138 726	1 008 256	1 133 780	.
	STIFTE, NAEGL, REISSNAEGEL, KRAM-								
	PEN, GEWELLTE ODER ABGESCHRAEGTE								
	KLAMMERN U.AE.								
3886 13	AUS EISEN ODER STAHL	T	.A	.A	.A	.A	.A	.A	10
3886 15	NAEGEL IN STREIFEN ODER COILS	T	.A	.A	.A	.A	.A	.A	10
3886 51	SONSTIGER ART	8 995	.A	9 940	2
3886 55	AUS ALUMINIUMA	.A	.A	3
3886 59	AUS KUPFER	T	.A	.A	.A	.A	.A	.A	2
3886	AUS SONSTIGEN NE-METALLEN	T	.A	.A	.A	.A	.A	.A	2
	INSGESAMT	28 332	27 011	32 863	.
	METALLKURZWAREN FUER BEKLEIDUNG,								
	SCHUHE, GARDINEN U. DGL.								
3887 11	DRUCKKNOEPFE U. TEILE DAVON	T	849	.A	.A	32 208	.A	.A	7
3887 18	ANDERE METALLKNOEPFE U. KNOEPFTEILE	T	.A	321	400	.A	9 121	8 795	11
3887 20	NAEHMASCHINENNADELN	T	.A	.A	.A	.A	.A	.A	7
	NAEHNADELN, STRICKNADELN U.AE.								
	FUER DEN HANDGEBRAUCH, NAEHZU-								
	BEHOER								
3887 31	AUS EISEN ODER STAHL	T	.A	.A	.A	.A	.A	.A	2
3887 32	NAEH-, STOPF- ODER STICK-	T	.A	.A	.A	.A	.A	.A	6
3887 34	NADELN	T	62	114	97	1 866	7 479	7 340	3
	HANDWERKERNADEN, SICHERHEITS-	T	.A	.A	.A	.A	.A	.A	6
	NADELN, STECKNADELN	T	.A	.A	.A	.A	.A	.A	6
3887 37	ANDERE NADELN	T	62	114	97	1 866	7 479	7 340	3
	AUS NE-METALL	T	.A	.A	.A	.A	.A	.A	1
3887 38	STRICK-, HAEKEL- U. MASCHEN-	T	.A	.A	.A	.A	.A	.A	1
	FANGNADELN	T	181	142	141	3 050	3 075	5 286	4
	ANDERE NADELN	T	181	142	141	3 050	3 075	5 286	4

13 PRODUKTION NACH GUETERARTEN UND GUETERKLASSEN - DEUTSCHLAND

MELDE- NR	ERZEUGNIS	EINHEIT	M E N G E			W E R T I N 1000 DM			ANZAHL DER BETR.
			1991 1. VJ	1991 4. VJ	1992 1. VJ	1991 1. VJ	1991 4. VJ	1992 1. VJ	1992 1. VJ
3887 39	NAEHzUBEHOER	T	.A	.A	.A	.A	.A	.A	1
3887 44	HOHLNIEIEA	25 727	.A	13
3887 45	ZWEISPITZNIEIE	3 947	3 958	4 729	5
3887 47	KLAMMERN, HAKEN U. DESENA	.A	.A	9
3887 48	FUER BEKLEIDUNG FUEH SCHUHE, PLANEN U.AE. WARENA	10 599	12 858	9
3887 53	VERSCHLUESSE, VERSCHLUSSBUEGEL, SCHNALLEN, STANGEN U. AE.A	.A	.A	14
3887 55	FUEH BEKLEIDUNGA	.A	.A	15
3887 56	FUEH SCHUHE, PLANEN U. AE. WAREN	14 312	.A	.A	15
3887 56	REISSVERSCHLUESSE MIT ZAEHNEN AUS UNEDLEN METALLEN	1000 M	.A	3 227	3 926	.A	8 855	10 912	6
3887 58	TEILE AUS UNEDLEN METALLEN FUEH REISSVERSCHLUESSE	1000 M	.A	.A	.A	.A	.A	.A	2
3887 59	BAENDER U. STREIFEN MIT ZAEHNEN	T	.A	.A	.A	.A	.A	.A	3
3887 61	SQNSTIGE TEILEA	.A	.A	8
3887 63	LAUFROLLENGARNITUREN FUEH GARDINEN, VORHAENGE U. AE.	9 294	.A	.A	19
3887 64	SCHLITZROHRE U. ANDERES BEFESTI- GUNGSMATERIAL FUEH GARDINEN, VORHAENGE U. AE.A	22 235	.A	11
3887 64	KLEIDERHAKEN, HUTHALTER U.AE.A	.A	.A	11
3887	INSGESAMT	249 794	219 185	252 602	.
3889 10	PRESS-, ZIEH- U. STANZTEILE AUS EISEN ODER STAHL U. VERW. ERZG. KESSELBOEDEN, GEPRESST, TIEF- GEZOGEN OD. AEHNL. HERGEST.	T	.A	.A	.A	.A	.A	.A	24
3889 95	ANDERE PRESS-, ZIEH- U. STANZ- TEILE UNTER 50 G STUECKGEWICHT FUEH ELEKTROTECHNISCHEA	.A	.A	64
3889 99	ERZEUGNISSE	729 564	713 442	796 602	382
3889	FUEH ANDERE ERZEUGNISSE INSGESAMT	908 377	874 802	1 018 592	.
3892 30	REPARATUREN, VEREDLUNG U. MONTAGEN VON ERZEUGNISSEN DIESER GUETERGR.A	.A	.A	9
3892 70	VON HEIZ- U. KOCHGERAETEN VON SCHNEIDWAREN, BESTECKEN U. BLANKEN WAFFENA	.A	.A	5
3892 80	VON SONST. ERZEUGNISSENA	40 877	39 076	95
3892	INSGESAMT	33 917	.A	.A	.
3895	EIGENVEREDLUNGA	.A	.A	7
3896 40	LOHNVEREDLUNG VON BLECHWAREN, BLECHKONSTRUK- TIONEN U. FEINSTBLECHPACKUNGEN	14 805	14 871	15 592	34
3896 50	VON SCHLOESSERN U. BESCHLAEAGENA	.A	.A	12
3896 70	VON SCHNEIDWAREN, BESTECKEN U. BLANKEN WAFFENA	.A	.A	2
3896 91	VON SONST. ERZEUGNISSEN	49 871	49 547	53 971	67
3896	INSGESAMTA	.A	.A	.
3897 00	MONTAGEN	51 399	82 179	63 676	90
MUSIKINSTRUMENTE, SPIELWAREN, SPORTGERAETE, SCHMUCK- BELICH- TETE FILME, FUELLHALTER U.AE.									
3912 00	KLAVIERE MIT AUFRECHT STEHENDEM RAHMEN	ST	5 534	4 709	4 339	32 624	34 354	32 032	15
3914 00	FLUEGEL UND HISTORISCHE TASTEN- INSTRUMENTE	ST	.A	.A	.A	.A	.A	.A	14
3918 00	SONSTIGE GROSSMUSIKINSTRUMENTE (OH. HARFEN, ELEKTROMAGNETISCHE, ELEKTROSTATISCHE, ELEKTRONISCHE UND AEHNLICHE MUSIKINSTRUMENTE	ST	.A	.A	.A	.A	.A	.A	18
3910 09	TEILE UND ZUBEHOER FUEH GROSS- MUSIKINSTRUMENTEA	.A	.A	13
3922 00	STREICH- UND ZUPFINSTRUMENTE	ST	.A	.A	.A	.A	.A	.A	4
3923 10	SCHLAG-, EFFEKT- U. SIGNALINSTRU- MENTE	ST	.A	.A	.A	.A	.A	.A	5
3923 50	SCHLAGINSTRUMENTE	ST	.A	.A	.A	.A	.A	.A	4
3923	EFFEKT- UND SIGNALINSTRUMENTE INSGESAMT	ST	.A	.A	.A	.A	.A	.A	.
3924 10	BLASINSTRUMENTE	ST	.A	.A	3 634	.A	.A	4 113	7
3924 50	BLECHBLASINSTRUMENTE	ST	.A	.A	.A	.A	.A	.A	11
3924	SONSTIGE BLASINSTRUMENTE INSGESAMT	ST	233 321	363 942	.A	17 778	21 185	.A	.
3925 10	HARMONIKAINSTRUMENTE	ST	.A	.A	.A	.A	.A	.A	1
3925 50	MUNDHARMONIKAS AKKORDEONS UND AEHNLICHE MUSIK- INSTRUMENTE	ST	.A	.A	.A	.A	.A	.A	3
3925	INSGESAMT	ST	.A	.A	.A	.A	.A	.A	.

13 PRODUKTION NACH GUETERARTEN UND GUETERKLASSEN - DEUTSCHLAND

MELDE- NR	ERZEUGNIS	EINHEIT	M E N G E			W E R T I N 1000 DM			ANZAHL DER BETR.
			1991 1. VJ	1991 4. VJ	1992 1. VJ	1991 1. VJ	1991 4. VJ	1992 1. VJ	
3928 10	ELEKTROMAGNETISCHE, ELEKTROSTATISCHE, ELEKTRONISCHE UND AEHNLICHE MUSIKINSTRUMENTE	ST	.A	.A	.A	.A	.A	.A	2
3928 90	ELEKTRONISCHE ORGELN	ST	.A	.A	.A	.A	.A	.A	5
3928	SONSTIGE ELEKTROMAGNETISCHE, ELEKTROSTATISCHE, ELEKTRONISCHE UND AEHNLICHE MUSIKINSTRUMENTE	ST	.A	.A	.A	.A	.A	.A	.
	INSGESAMT	ST	.A	.A	.A	.A	.A	.A	.
3920 05	MUSIKSAITEN	1000 ST	.A	.A	3 750	.A	.A	4 277	4
3920 06	TEILE UND ZUBEHOER FUER KLEINMUSIKINSTRUMENTE (AUCH VOLLSTAENDIGE MUSIKWERKE UND BAUSATZ FUEER ELEKTRONISCHE ORGELN, SO WEIT NICHT ZUR GUETERGRUPPE 36 GEHOEREND)A	.A	.A	23
3920	INSGESAMT	24 863	28 159	.A	.
3931 40	KINDERSPORTFAHRZEUGE, PUPPENWAGENA	.A	.A	10
3931 90	PUPPENWAGEN (EINSCHL. DEREN TEILE)A	.A	.A	12
3931	SONSTIGE SPIELFAHRZEUGE (EINSCHL. DEREN TEILE)A	.A	.A	.
	INSGESAMT	51 333	46 691	49 827	.
3933 00	ELEKTRISCHE EISENBAHNEN (EINSCHL. SCHIENEN, SIGNALEN UND ANDERES ZUBEHOER) (OHNE HAEUSCHEN, BAEUME U.AE.)	82 312	115 538	73 334	16
3935 20	PUPPEN, DEREN TEILE UND ZUBEHOER	14 035	28 633	15 174	18
3935 07	PUPPEN (AUCH SOLCHE AUS GUMMI)A	.A	.A	11
3935 09	TEILE FUER PUPPEN (AUCH SOLCHE AUS GUMMI)	3 626	.A	4 160	14
3935	ZUBEHOER FUER PUPPEN	20 435	38 401	22 600	.
	INSGESAMT
3936 11	ANDERE SPIELWARENA	.A	.A	7
3936 13	BAUSATZ FUEER DEN MODELLBAU UND	20 101	.A	.A	16
3936 15	BAUKASTENSPIELZEUG	3 459	.A	3 649	3
	BAUSATZ FUEER DEN MODELLBAU, GANZ ODER UEBERWIEGEND
	AUS HOLZA	.A	.A	6
3936 17	AUS KUNSTSTOFF	9 848	13 616	.A	8
3936 18	AUS ANDEREN STOFFEN	1 393	.A	.A	2
3936 19	BAUKASTENSPIELZEUG, GANZ ODER UEBERWIEGENDA	.A	.A	6
	AUS HOLZA	.A	.A	14
3936 20	AUS KUNSTSTOFF	15 376	23 641	.A	1
	AUS ANDEREN STOFFENA	.A	.A	2
3936 31	MINIATURMODELLE AUS METALL, IM SPRITZGUSSVERFAHREN HERGESTELLTA	22 115	.A	6
3936 35	SPIELZEUG UND -MODELLE, MIT EINGEBAUTEM MOTOR	15 376	23 641	.A	14
	AUS KUNSTSTOFFA	.A	.A	1
	AUS ANDEREN STOFFENA	.A	.A	2
3936 41	PUZZLESA	.A	.A	2
3936 45	AUS HOLZ	11 999	15 458	18 182	3
	AUS PAPPEA	.A	.A	23
3936 52	SPIELZEUG, TIERE ODER NICHT-MENSCHLICHE WESEN DARSTELLEND, GANZ ODER UEBERWIEGEND	35 892	40 432	43 365	5
3936 54	AUS STOFF ODER FELL	8 106	11 595	.A	5
3936 56	AUS KUNSTSTOFFA	.A	.A	5
	AUS ANDEREN STOFFENA	.A	.A	5
3936 60	ELEKTRISCHE AUTORENNSPIELE, DIE DEN CHARAKTER VON GESELLSCHAFTSSPIELEN HABEN	-	-	-	-
3936 70	MUSIKSPIELZEUGINSTRUMENTE UND -GERAETEA	.A	-	-
3936 80	PAPIER- UND PAPPESPIELWAREN (EINSCHL. GESELLSCHAFTSSPIELEN)A	.A	.A	8
3936 91	SONSTIGE SPIELWAREN (EINSCHL. SCHACHCOMPUTERN), GANZ ODER UEBERWIEGEND	125 274	127 669	118 656	45
3936 95	AUS KUNSTSTOFF	5 025	.A	.A	9
3936 99	AUS METALL	32 014	43 237	.A	30
3936	AUS ANDEREN STOFFEN	338 800	408 300	350 233	.
	INSGESAMT
3938 20	WEIHNACHTSARTIKEL	8 302	25 943	12 784	10
3938 80	WEIHNACHTSARTIKEL AUS GLAS	7 906	15 159	7 834	16
3938	WEIHNACHTSARTIKEL AUS ANDEREN STOFFEN	16 208	41 102	20 618	.
	INSGESAMT

13 PRODUKTION NACH GUETERARTEN UND GUETERKLASSEN - DEUTSCHLAND

MELDE- NR	ERZEUGNIS	EINHEIT	M E N G E			W E R T I N 1000 C M			ANZAHL DER BETR.
			1991 1. VJ	1991 4. VJ	1992 1. VJ	1991 1. VJ	1991 4. VJ	1992 1. VJ	1992 1. VJ
3939 00	SCHNEIDERPUPPEN, SCHAUFENSTER- PUPPEN UND AEHNLICHE WAREN, BE- WEGLICHE FIGUREN UND AUSSTEL- LUNGSTUECKE FUER SCHAUFENSTER	4 636	5 918	4 096	4
3941 00	GERAETE FUER TURNEN UND GYMNASTIK (AUCH VOLLSTAENDIGE TURNHALLEN- EINRICHTUNGEN ALS NEUPROJEKT)A	.A	.A	19
3942 20	GERAETE FUER RASEN- U. TENNISSPORT UND VERWANDTE SPORTARTENA	.A	.A	4
3942 40	GERAETE UND AUSRUESTUNGEN FUER RASENSPORTA	.A	.A	4
3942 60	TENNIS-, FEDERBALL- ODER AEHN- LICHE SCHLAEGER (AUCH OHNE BESPAUNUNG)A	8 056	4 622	5
3942	GERAETE UND AUSRUESTUNGEN FUER TISCHTENNISA	.A	.A	2
3942	INSGESAMTA	.A	.A	.
3943 00	GERAETE FUER LEICHT- UND SCHWERATHLETIK	472	.A	208	3
3944 10	GERAETE FUER EIS- UND WINTERSPORT SKI	PAAR	.A	.A	.A	.A	.A	.A	3
3944 30	SONSTIGE SKIAUSRUESTUNGENA	.A	.A	2
3944 50	SCHLITTTSCHUHE	PAAR	.A	.A	.A	.A	.A	.A	1
3944 90	SONSTIGE WINTERSPORTGERAETEA	.A	.A	4
3944	INSGESAMT	23 660	34 984	29 137	.
3946 00	GERAETE FUER ANGELSPORTA	.A	.A	5
3947 00	GERAETE FUER SCHWIMM- U. WASSER- SPORT (EINSCHL. FALTBOOTE)	13 702	.A	.A	9
3949 20	GERAETE FUER SONSTIGE SPORTARTEN ROLLSCHUHE, ROLLER-SKATES	PAAR	.A	.A	.A	.A	.A	.A	2
3949 30	BILLARDMOEBEL UND TISCHBILLARDSA	.A	.A	1
3949 40	ZUBEHOER FUER BILLARDSPIELE
3949 95	SCHAUKELEN UND RUTSCHEN, SPIELPLATZGERAETEA	.A	.A	16
3949 99	SONSTIGE GERAETE FUER SONSTIGE SPORTARTENA	.A	.A	16
3949	INSGESAMTA	.A	.A	.
3940 08	ZUBEHOER, EINZEL- UND ERSATZTEILE FUER TURN- UND SPORTGERAETEA	.	.	.
3940 09	TEILE U. ZUBEHOER FUER SCHLITT- UND ROLLSCHUHEA	.	.	.
3940	ZUBEHOER, EINZEL- UND ERSATZ- TEILE FUER SONSTIGE TURN- UND SPORTGERAETEA	.A	.A	17
3940	INSGESAMTA	.A	.A	.
3952 20	SCHMUCK UND TEILE DAVON, AUS EDELMETALLEN ODER EDELMETALL- PLATTIERUNGENA	.A	.A	74
3952 30	AUS SILBERA	.A	.A	146
3952 50	AUS GOLDA	.A	.A	23
3952 70	AUS PLATIN	3 691	4 941	4 081	41
3952	AUS EDELMETALLPLATTIERUNGEN INSGESAMTA	40 490	31 130	.
3952	INSGESAMT	418 323	544 721	358 334	.
3954 10	PHANTASIESCHMUCK AUS UNEDLEN METALLEN (AUCH VERSILBERT, VER- GOLDET ODER PLATINIERT, AUCH MEDAILLEN UND ABZEICHEN MIT SCHMUCKCHARAKTER)
3954 30	MANSCHETTENKNOEPFE UND AEHN- LICHE KNOEPFE	9 333	13 178	9 690	10
3954 51	ANDERER IN VERBINDUNG MIT GLASA	.A	.A	15
3954 59	NICHT IN VERBINDUNG MIT GLAS VERSILBERT, VERGOLDET ODER PLATINIERTA	.A	31 151	35
3954	ANDERERA	.A	.A	18
3954	INSGESAMT	67 223	71 152	67 437	.
3955 00	SONSTIGER PHANTASIESCHMUCKA	.A	.A	2
3957 00	WAREN AUS ECHTEN PERLEN, EDEL- STEINEN, SCHMUCKSTEINEN, SYNTH. ODER REKONSTITUIERTEN STEINEN, IN VERBINDUNG MIT UNEDLEN METALLEN ODER MIT NICHT- METALLISCHEN STOFFENA	.A	.A	2
3958 11	GOLD- U. SILBERSCHMIEDEWAREN KULTGERAETE (AUCH TEILE DAVON)A	.A	.A	2
3958 19	SONST. GOLD- UND SILBERSCHMIEDE- WAREN (AUCH TEILE DAVON)A	.A	.A	3
3958	INSGESAMT	2 287	3 506	2 770	.

13 PRODUKTION NACH GUETERARTEN UND GUETERKLASSEN - DEUTSCHLAND

MELDE- NR	ERZEUGNIS	EINHEIT	M E N G E			W E R T I N 1000 DM			ANZAHL DER BETR.
			1991 1. VJ	1991 4. VJ	1992 1. VJ	1991 1. VJ	1991 4. VJ	1992 1. VJ	1992 1. VJ
3959 11	MUENZEN UND MEDAILLEN								
3959 19	GEPRAGTE MUENZEN	1 992	1 980	2 025	3
3959	MEDAILLEN OHNE SCHMUCKCHARAKTER	13 468	13 904	14 619	15
	INSGESAMT	15 460	15 884	16 644	.
3962 00	FARBEDELSTEINE, BEARBEITET	KT *	.A	.A	.A
	DARUNTER ZUM ABSATZ BESTIMMT	KT	.A	740 909	812 609	.A	7 416	9 403	9
3963 10	DIAMANTEN, BEARBEITET, JEDOCH	KT	-	-	-	-	-	-	-
3963 90	WEDER MONTIERT NOCH GEFASST	KT *	.A	.A	.A
	INDUSTRIEDIAMANTEN	KT	.A	.A	.A	.A	.A	.A	1
3963	ANDERE	KT	.A	.A	.A	.A	.A	.A	.
	DARUNTER ZUM ABSATZ BESTIMMT	KT
	INSGESAMT	KT	.A	.A	.A	.A	.A	.A	.
3964 10	SYNTHETISCHE ODER REKONSTITUIERTE								
3964 20	STEINE, BEARBEITET, JEDOCH WEDER	1000 ST	.A	.A	.A	.A	.A	.A	2
	AUFGEREiht NOCH MONTIERT ODER	1000 ST*	.A	.A	.A
	GEFASST	1000 ST	.A	.A	.A	.A	.A	.A	1
3964	SCHMUCKSTEINE	1000 ST	3 005	3 108	3 156	5 191	5 515	5 594	.
3966 00	STAUB UND PULVER VON EDELSTEINEN,								
	SCHMUCKSTEINEN ODER SYNTHETISCHEN	KT	-	-	-	-	-	-	-
	STEINEN								
3969 10	PERLEN UND KORALLEN, BEARBEITET								
3969 20	PERLEN, BEARBEITETA	.A	-	-
	KORALLEN, BEARBEITET UND WAREN	-	-
3969	DARAUSA	.A	-	.
	INSGESAMTA	.A	-	.
3971 00	GERAETE U. MINIATURFAHRZEUGE FUER								
	DAS SCHAUSTELLERGEWERBEA	.A	.A	2
	ERZEUGNISSE DER FOTO- UND								
	FILMLABORS								
3981 11	ERZEUGNISSE DER FOTOLABORS								
3981 13	BELICHTETE UND ENTWICKELTEA	.A	.A	5
	FOTOGRAFISCHE PLATTEN
3981 15	BELICHTETE UND ENTWICKELTEA	.A	64 656	82
3981 17	FILME (OHNE KINOFILMKOPIEN)A	.A	256 668	95
3981 50	FOTOGRAFIEENA	.A	.A	47
3981	DIAPOSITIVA	.A	.A	6
	KINOFILMKOPIENA	.A	.A	.
	INSGESAMTA	.A	.A	.
3982 11	FUELLHALTER, KUGELSCHREIBER UND								
	AEHNLICHE SCHREIBGRAETE AUS								
	ALLEN WERKSTOFFEN								
	FUELLHALTER								
3982 19	MIT SCHAFT ODER KAPPE AUS	1000 ST	.A	605	498	.A	25 846	23 590	8
	EDELMETALLEN ODER EDELMETALL-	1000 ST	6 839	.A	.A	19 060	.A	.A	10
3982 22	PLATTIERUNGEN	1000 ST	10 922	9 297	.A	18 572	26 801	.A	14
3982 24	ANDERE	1000 ST	.A	583	460	.A	5 256	4 309	10
3982 26	KUGELSCHREIBER	1000 ST	.A	.A	.A	.A	.A	.A	20
3982 28	MIT TINT	1000 ST	16 788	11 996	32 864	3 349	2 264	7 163	9
	MIT FARBPASTE								
3982 31	MIT SCHAFT ODER KAPPE AUS	1000 ST	.A	52 947	.A	.A	21 170	.A	19
3982 35	EDELMETALLEN ODER EDELME-	1000 ST	.A	37 689	49 144	.A	21 367	28 458	8
3982 60	TALLPLATTIERUNGEN	1000 ST	6 295	.A	.A	45 348	.A	.A	8
3982 70	ANDERE KUGELSCHREIBER MIT	1000 ST	7 676	3 876	3 688	22 147	19 841	18 034	16
	FARBPASTE								
3982 81	MIT AUSWECHSELBARER MINE	1000 ST	.A	.A	.A	.A	.A	.A	6
3982 85	ANDERE	1000 ST	129 607	99 942	90 267	13 529	10 681	11 775	12
3982 87	DOCHTSCHREIBER (FASER- UND	1000 ST	4 158	4 227	5 653	1 514	1 500	1 550	6
3982 09	FILZSCHREIBER)								
	BIS EINSCHL. 2 MM STRICHBREITE								
	UEBER 2 MM STRICHBREITE								
	ZUM ZEICHNEN MIT TUSCHE								
	(ROEHRCHENSCHREIBER)								
	FUELLBLEISTIFTE (DREH- UND								
	DRUCKSTIFTE)								
	MINEN FUER KUGELSCHREIBER, AUS								
	KUGELN UND TINTENBEHAELTER								
	BESTEHEND								
	MIT TINT								
	ANDERE								
	MINEN FUER FILZ- UND FASER-								
	SCHREIBER								
	ANDERE TEILE ZU FUELLHALTERN,								
	FUELLFEDERHALTERN, KUGEL-								
	SCHREIBERN, DOCHT- UND TUSCHE-								
	SCHREIBERN, DREH- UND DRUCK-								
	BLEISTIFTEN ALLER ART								
3982	INSGESAMTA	.A	.A	19
	A	.A	.A	.

13 PRODUKTION NACH GUETERARTEN UND GUETERKLASSEN - DEUTSCHLAND

MELDE- NR	ERZEUGNIS	EINHEIT	M E N G E			W E R T I N 1000 DM			ANZAHL DER BETR.
			1991 1. VJ	1991 4. VJ	1992 1. VJ	1991 1. VJ	1991 4. VJ	1992 1. VJ	
	WAREN AUS MINERALISCHEN, TIERISCHEN UND PFLANZLICHEN SCHNITZ- UND FORMSTOFFEN								
3987 10	KNOEPFE AUS SCHILDPATT UND PERLMUTTERA	.A	.A	2
3987 90	ANDERE WAREN AUS MINERALISCHEN, TIERISCHEN UND PFLANZLICHEN SCHNITZ- UND FORMSTOFFENA	.A	.A	3
3987	INSGESAMTA	.A	.A	.
	REPARATUREN								
3992 15	VON MUSIKINSTRUMENTENA	.A	.A	33
3992 30	VON SPIELWAREN	267	288	222	4
3992 40	VON TURN- UND SPORTGERAETENA	.A	.A	4
3992 50	VON SCHMUCK-, GOLD- UND SILBER-SCHMIEDEWARENA	.A	.A	8
3992 71	VON GERAETEN UND MINIATURFAHRZEUGEN FUER DAS SCHAUSTELLERGEWERBEA	.A	.A	1
3992 90	VON SONSTIGEN ERZEUGNISSENA	-	-	-
3992	DIESER GUETERGRUPPE INSGESAMT	6 451	12 635	6 255	.
3995 00	EIGENVEREDLUNG (VEREDLUNGSARBEITEN FUER EIGENE RECHNUNG)A	.A	-	-
3996 00	LOHNVEREDLUNG (VEREDLUNGSARBEITEN FUER FREMDE RECHNUNG)A	.A	.A	13
3997 00	MONTAGENA	.A	-	-
	CHEMISCHE ERZEUGNISSE								
	HALOGENE								
4111 11	CHLOR	T *	.A	.A	.A
	DARUNTER ZUM ABSATZ BESTIMMT	T	.A	.A	.A	.A	.A	.A	11
4111 13	BROM	T *	.A	.A	.A
	DARUNTER ZUM ABSATZ BESTIMMT	T	.A	.A	.A	.A	.A	.A	1
4111 16	FLUOR, JOD	T *	.A	.A	.A
	DARUNTER ZUM ABSATZ BESTIMMT	T	.A	.A	.A	.A	.A	.A	1
4111	INSGESAMT	T *	.A	.A	.A
	DARUNTER ZUM ABSATZ BESTIMMT	T	.A	.A	.A	.A	.A	.A	.
	SUBLIMIERTER, GEFAELLTER ODER KOLLOIDER (AUCH WIEDERGEWONNENER) SCHWEFEL								
4112 50	AUS ERDOEL ODER ERDGAS	T *	.A	.A	.A
	DARUNTER ZUM ABSATZ BESTIMMT	T	.A	.A	.A	.A	.A	.A	24
4112 91	SONST. ART	T *	.A	.A	.A
	DARUNTER ZUM ABSATZ BESTIMMT	T	.A	.A	.A	.A	.A	.A	4
4112	INSGESAMT	T *	305 349	305 162	291 846
	DARUNTER ZUM ABSATZ BESTIMMT	T	303 234	301 686	286 064	40 553	30 628	25 698	.
	KOHLNSTOFF								
4113 10	AKTIVKOHLE	T *	5 230	.A	.A
	DARUNTER ZUM ABSATZ BESTIMMT	T	5 230	.A	.A	21 997	.A	.A	5
4113 40	HOLZKOHLE	T	.A	.A	.A	.A	.A	.A	3
4113 70	RUSS	T	.A	.A	.A	.A	.A	.A	9
4113 90	KUENSTLICHER U. KOLLOIDER								
4113	GRAPHIT	T	.A	.A	.A	.	.	.	3
	INSGESAMT	184 829	172 226	166 281	.
4114 00	PHOSPHOR	T *	.A	.A	.A
	DARUNTER ZUM ABSATZ BESTIMMT	T	.A	.A	.A	.A	.A	.A	1
	WASSERSTOFF, SAUERSTOFF, EDELGASE U. STICKSTOFF, GEMESSEN UNTER NORMALDRUCK BEI 20 GRAD C								
4115 10	WASSERSTOFF	MILL. M3*	.A	.A	.A
	DARUNTER ZUM ABSATZ BESTIMMT	MILL. M3	.A	.A	.A	.A	.A	.A	20
4115 30	SAUERSTOFF	MILL. M3*	1 317	1 255
	DARUNTER ZUM ABSATZ BESTIMMT	MILL. M3	.A	678	718	.A	158 116	190 952	50
4115 50	EDELGASE	MILL. M3*	.A	.A	.A
	DARUNTER ZUM ABSATZ BESTIMMT	MILL. M3	.A	.A	.A	.A	.A	.A	25
4115 70	STICKSTOFF	MILL. M3*	909	.A	.A
	DARUNTER ZUM ABSATZ BESTIMMT	MILL. M3	552	508	566	120 954	105 678	113 435	38
4115	INSGESAMT	MILL. M3*	2 893	2 598	2 773
	DARUNTER ZUM ABSATZ BESTIMMT	MILL. M3	1 449	1 431	1 541	348 944	350 697	393 758	.
4118 00	ALKALI-, ERDALK.-, SELTENEROMET., SCANDIUM, YTTRIUM, A. UNTEREIN. GEMISCHT ODER MITEIN. LEGIERT (OHNE RADIOAKT. CHEM. ELEMENTE; DIESE SIEHE 2411)								
	DARUNTER ZUM ABSATZ BESTIMMT	T *	.A	2 199	.A
		T	.A	.A	.A	.A	.A	.A	2
	SALZSAEURE; CHLORSULFONSAEURE								
4121 10	SALZSAEURE, CHLORWASSERSTOFF, BER. AUF HCL	T *	.A	.A	224 483
	DARUNTER ZUM ABSATZ BESTIMMT	T	.A	.A	80 152	.A	.A	33 377	24
4121 50	CHLORSULFONSAEURE	T *	.A	.A	8 576
	DARUNTER ZUM ABSATZ BESTIMMT	T	.A	.A	2 966	.A	.A	1 624	3
4121	INSGESAMT	T *	239 890	231 859	233 059
	DARUNTER ZUM ABSATZ BESTIMMT	T	97 860	86 986	83 118	39 582	34 779	35 001	.

13 PRODUKTION NACH GUETERARTEN UND GUETERKLASSEN - DEUTSCHLAND

MELDE- NR	ERZEUGNIS	EINHEIT	M E N G E			W E R T I N 1000 D M			ANZAHL DER BETR.
			1991 1. VJ	1991 4. VJ	1992 1. VJ	1991 1. VJ	1991 4. VJ	1992 1. VJ	1992 1. VJ
4122 10	OXIDE U. SAUERSTOFFSAEUREN DES SCHWEFELS; SCHWEFELWASSERSTOFF	T	18 994	19 027	17 712	7 902	8 702	8 085	4
4122 40	SCHWEFELDIOXID, BER. AUF SO2	T *	685 974	647 358	701 523
	SCHWEFELSAEURE, BER. AUF SO3	T	.A	.A	.A	.A	.A	.A	22
4122 70	DARUNTER ZUM ABSATZ BESTIMMT	T
	OLEUM, BER. AUF SO3	T *	117 608	111 751	104 112
4122 90	DARUNTER ZUM ABSATZ BESTIMMT	T	.A	.A	.A	.A	.A	.A	7
	SONST. OXIDE U. SAUERSTOFFSAEUREN DES SCHWEFELS; SCHWEFELWASSERSTOFF	T	2 466	.A	.A	798	.A	.A	5
4122	INSGESAMT	54 934	48 713	44 888	.
4123 10	SALPETERSAEURE; NITRIERSAEUREN	T	137 791	131 152	121 648
4123 50	SALPETERSAEURE, BER. AUF N	T *	.A	.A	.A	.A	.A	.A	9
	DARUNTER ZUM ABSATZ BESTIMMT	T	1 141	950	.A	.A	.A	.A	.
4123	NITRIERSAEUREN, BER. AUF N	T *	.A	.A	.A	.A	.A	.A	3
	DARUNTER ZUM ABSATZ BESTIMMT	T	138 932	132 102	122 789	.A	.A	.A	.
4124 00	INSGESAMT	T	.A	.A	.A	.A	.A	.A	.
	OXIDE U. SAUERSTOFFSAEUREN DES PHOSPHORS, BER. AUF P2O5	T *	83 452	54 829	70 320
	DARUNTER ZUM ABSATZ BESTIMMT	T	.A	9 642	11 124	.A	19 853	21 562	10
4129 10	ANDERE ANORGANISCHE SAEUREN U. SAUERSTOFFVERBINDUNGEN DER NICHTMETALLE	T *	.A	.A	.A
4129 30	FLUORWASSERSTOFF, BER. AUF HF	T	.A	.A	.A	.A	.A	.A	6
	DARUNTER ZUM ABSATZ BESTIMMT	T *	.A	.A	.A
4129 51	SILICIUMDIOXID, BER. AUF SiO2	T	.A	.A	.A	.A	.A	.A	15
4129 55	DARUNTER ZUM ABSATZ BESTIMMT	T	.A	.A	.A	.A	.A	.A	.
4129 91	KOHLENSTOFFDIOXID	T	.A	.A	.A	.A	.A	.A	13
	GASFORMIG ODER FLUESSIG	T	.A	.A	.A	.A	.A	.A	3
	FEST (TROCKENEIS)	T	.A	.A	.A	.A	.A	.A	.
4129	SONST. ANORGANISCHE SAEUREN U. SAUERSTOFFVERBINDUNGEN DER NICHTMETALLE	T	.A	.A	.A	.A	.A	.A	14
	INSGESAMT	197 476	204 448	203 561	.
4131 10	CHLORIDE, OXIDCHLORIDE U. ANDERE HALOGEN- U. OXIDHALOGENVERBIND. DER NICHTMETALLE	T *	.A	.A	.A
4131 50	DES PHOSPHORS	T	.A	.A	.A	.A	.A	.A	4
4131 70	DARUNTER ZUM ABSATZ BESTIMMT	T *	.A	.A	.A	.A	.A	.A	.
4131 90	DES SILICIUMS	T	.A	.A	.A	.A	.A	.A	4
	DARUNTER ZUM ABSATZ BESTIMMT	T *	7 399	10 082	8 348
	KOHLENSAEUREDICHLORID (PHOSGEN)	T
4131	DARUNTER ZUM ABSATZ BESTIMMT	T	.A	.A	.A	.A	.A	.A	4
	SONST. CHLORIDE, OXIDCHL. SOWIE AND. HALOGEN- U. OXIDHAL. VERB. DER NICHTMETALLE	T	.A	7 039	8 421	.A	13 080	15 730	.
4136 00	INSGESAMTA	.A	.A	.
4142 00	SULFIDE DER NICHTMETALLE	T *	.A	.A	15 248
4144 00	DARUNTER ZUM ABSATZ BESTIMMT	T	.A	.A	.A	.A	.A	.A	3
	SYNTHESEAMMONIAK, BER. AUF N	T *	572 617	569 570	604 327	.A	.A	.A	5
	DARUNTER ZUM ABSATZ BESTIMMT	T	.A	.A	.A	.A	.A	.A	.
4146 00	AMMONIAK IN WASSRIGER LOESUNG (OHNE ROHES AMMONIAKWASSER), BER. AUF N	T	.A	.A	.A	.A	.A	.A	4
4146 11	OXIDE, HYDROXIDE U. PEROXIDE DER ALKALI- U. ERDALKALIMETALLE	T *	.A	36 052	32 940
4146 15	NATRIUMHYDROXID, BER. AUF NaOH	T	.A	.A	.A	.A	.A	.A	5
4146 30	AETZ-NATRON, FEST	T *	870 382	804 812	808 588
4146 91	DARUNTER ZUM ABSATZ BESTIMMT	T	.A	.A	.A	.A	.A	.A	21
	NATRONLAUGE	T *	.A	.A	.A	.A	.A	.A	.
	DARUNTER ZUM ABSATZ BESTIMMT	T	.A	.A	.A	.A	.A	.A	4
	KALIIUMHYDROXID, BER. AUF KOH	T	.A	32 863	32 627
	DARUNTER ZUM ABSATZ BESTIMMT	T	.A	.A	.A	.A	.A	.A	.
4146	OXIDE, HYDROXIDE U. PEROXIDE SONST. ALKALI- U. ERDALKALIMETALLE	T	.A	.A	.A	.A	.A	.A	9
	INSGESAMT	257 342	251 465	254 330	.
4149 11	OXIDE, HYDROXIDE U. PEROXIDE SONST. METALLE	T *	217 977	222 300	208 648
4149 15	ALUMINIUMOXID, BER. AUF AL2O3	T	.A	.A	.A	.A	.A	.A	8
4149 50	DARUNTER ZUM ABSATZ BESTIMMT	T *	282 810	288 825	254 051
4149 91	ALUMINIUMHYDROXID, BER. AUF AL2O3	T	.A	.A	.A	.A	.A	.A	4
	DARUNTER ZUM ABSATZ BESTIMMT	T	.A	.A	.A	.A	.A	.A	4
4149 93	ELEKTROKORUND	T *	.A	.A	.A	.A	.A	.A	.
4149 95	CHROMTRIOXID	T	.A	.A	.A	.A	.A	.A	1
	DARUNTER ZUM ABSATZ BESTIMMT	T	.A	.A	.A	.A	.A	.A	.
4149 98	AND. CHROMOXIDE U. -HYDROXIDE	T *	.A	.A	.A	.A	.A	.A	1
	DARUNTER ZUM ABSATZ BESTIMMT	T	.A	.A	.A	.A	.A	.A	.
4149	HYDRAZIN, HYDROXYLAMIN U. IHRE ANORGANISCHEN SALZE	T *	.A	.A	14 705
	DARUNTER ZUM ABSATZ BESTIMMT	T	.A	.A	.A	.A	.A	.A	3
	SONST. ANORG. BASEN, METALL- OXIDE, -HYDROXIDE U. -PEROXIDE	T	.A	.A	.A	.A	.A	.A	13
	INSGESAMT	310 851	281 455	.A	.

13 PRODUKTION NACH GUETERARTEN UND GUETERKLASSEN - DEUTSCHLAND

MELDE- NR	ERZEUGNIS	EINHEIT	M E N G E			W E R T I N 1000 D M			ANZAHL DER BETR.
			1991 1. VJ	1991 4. VJ	1992 1. VJ	1991 1. VJ	1991 4. VJ	1992 1. VJ	1992 1. VJ
	SALZE DER HALOGENWASSERSTOFFE U. DER SAUERSTOFFSAEUREN D. HALOGENE								
4152 10	FLUORIDE U. A. KOMPLEXE FLUOROSALZE, BER. AUF F	T *	.A	.A	.A	.A	.A	.A	.
	DARUNTER ZUM ABSATZ BESTIMMT	T	.A	.A	.A	.A	.A	.A	8
4152 20	CHLORIDE U. CHLORIDOXIDE DER METALLE	T *	92 960	92 226	115 089	.A	.A	.A	26
	DARUNTER ZUM ABSATZ BESTIMMT	T	.A	.A	.A	.A	.A	.A	.
4152 45	HYPOCHLORITE, BER. AUF AKTIVES CHLOR	T *	.A	.A	.A	.A	.A	.A	12
	DARUNTER ZUM ABSATZ BESTIMMT	T	.A	.A	.A	.A	.A	.A	.
4152 90	SONST. SALZE DER HALOGENWASSER- STOFFE U. DER SAUERSTOFFSAEU- REN DER HALOGENE	T *	136 787	7 925	.A	.A	.A	.A	6
	DARUNTER ZUM ABSATZ BESTIMMT	T	.A	.A	.A	.A	.A	.A	.
4152	INSGESAMT	T *	250 370	118 074	143 198	.A	.A	.A	.
	DARUNTER ZUM ABSATZ BESTIMMT	T	.A	.A	.A	.A	.A	.A	.
	SULFIDE (EINSCHL. POLYSULFIDEN) DER METALLE								
4153 10	NATRIUMSULFIDE, -HYDROGENSULFI- DE U. -POLYSULFIDE, BER. AUF S	T *	4 788	.A	.A	.A	.A	.A	6
	DARUNTER ZUM ABSATZ BESTIMMT	T	.A	.A	.A	.A	.A	.A	.
4153 90	SONST. SULFIDE, HYDROGENSULFIDE U. POLYSULFIDE DER METALLE	T	.A	.A	.A	.A	.A	.A	3
4153	INSGESAMTA	.A	.A	.
	SALZE DER SAUERSTOFFSAEUREN DES SCHWEFELS								
4154 11	NATRIUMBISULFIT, BER. AUF NA2S2O5	T *	.A	26 932	27 281	.A	.A	.A	7
	DARUNTER ZUM ABSATZ BESTIMMT	T	.A	.A	.A	.A	.A	.A	.
4154 18	SONST. SULFITE, BISULFITE, THIOSULFATE, HYDRO- U. HYPO- SULFITE, SULFOXYLATE U. AE.	T	28 335	.A	27 903	44 770	.A	44 040	6
4154 53	NATRIUMSULFAT, CALC. U. KRIST. (GLAUBERSALZ), BER. AUF NA2SO4	T *	.A	.A	.A	.A	.A	.A	13
	DARUNTER ZUM ABSATZ BESTIMMT	T	.A	.A	.A	.A	.A	.A	.
4154 55	AMMONSULFAT FUER TECHNISCHE ZWECKE, BER. AUF N	T *	.A	.A	.A	.A	.A	.A	7
	DARUNTER ZUM ABSATZ BESTIMMT	T	.A	.A	.A	.A	.A	.A	.
4154 56	AL-SULF., BER. AUF 17-18% AL2O3	T *	.A	.A	.A	.A	.A	.A	7
	DARUNTER ZUM ABSATZ BESTIMMT	T	.A	.A	.A	.A	.A	.A	.
4154 59	SONST. SULFATE	T	51 849	42 876	46 633	35 491	35 460	37 069	23
4154	INSGESAMT	114 415	113 185	113 667	.
	SALZE DER SAUERSTOFFSAEUREN DES STICKSTOFFS, BER. AUF N								
4155 10	NITRITE	T *	.A	.A	.A	.A	.A	.A	2
	DARUNTER ZUM ABSATZ BESTIMMT	T	.A	.A	.A	.A	.A	.A	.
4155 50	NITRATE	T *	.A	.A	2 750	.A	.A	.A	9
	DARUNTER ZUM ABSATZ BESTIMMT	T	.A	.A	.A	.A	.A	.A	.
4155	INSGESAMT	T *	.A	.A	.A	.A	.A	.A	.
	DARUNTER ZUM ABSATZ BESTIMMT	T	.A	.A	5 470	.A	.A	24 174	.
	SALZE DER SAUERSTOFFSAEUREN DES PHOSPHORS; PHOSPHIDE								
4157 10	PHOSPHATE U. POLYPHOSPHATE, BER. AUF P2O5	T *	55 349	45 573	44 459	.A	.A	.A	12
	DARUNTER ZUM ABSATZ BESTIMMT	T	.A	.A	.A	.A	.A	.A	.
4157 50	SALZE ANDERER SAUERSTOFFSAEUREN DES PHOSPHORS	T	.A	.A	.A	.A	.A	.A	2
4157 90	PHOSPHIDE	T	.A	.A	.	.A	.A	.A	.
4157	INSGESAMTA	.A	.A	.
	SONST. SALZE ANORGANISCHER SAEUREN CARBONATE								
4159 31	NATRIUMCARBONAT, BER. AUF NA2CO3	T *	.A	.A	.A	.A	.A	.A	10
	DARUNTER ZUM ABSATZ BESTIMMT	T	.A	.A	.A	.A	.A	.A	.
4159 34	KALIUMCARBONAT, BER. AUF K2CO3	T *	.A	.A	.A	.A	.A	.A	3
	DARUNTER ZUM ABSATZ BESTIMMT	T	.A	.A	.A	.A	.A	.A	.
4159 35	BARIUMCARBONAT, BER. AUF BaCO3	T *	.A	.A	.A	.A	.A	.A	2
	DARUNTER ZUM ABSATZ BESTIMMT	T	.A	.A	.A	.A	.A	.A	.
4159 38	SONST. CARBONATE U. BICARBONATE DARUNTER ZUM ABSATZ BESTIMMT	T *	65 341	53 185	75 285	.A	.A	.A	22
	CYANIDE, FULMINATE, CYANATE U. THIOCYANATE	T	.A	.A	.A	.A	.A	.A	.
4159 51	EINFACHE U. KOMPLEXE CYANIDE DARUNTER ZUM ABSATZ BESTIMMT	T *	.A	.A	.A	.A	.A	.A	5
	FULMINATE, CYANATE, THIOCYANATE	T	.A	2 681	.A	.A	.A	.A	.
4159 55	DARUNTER ZUM ABSATZ BESTIMMT	T	.A	2 681	.A	.A	5 635	.A	7
4159 60	SILICATE, BER. AUF SiO2	T *	.A	.A	.A	.A	.A	.A	10
	DARUNTER ZUM ABSATZ BESTIMMT	T	.A	.A	.A	.A	.A	.A	.
4159 70	BORATE, PEROXOBORATE (PERBORATE), BER. AUF B2O3	T *	8 369	8 394	8 130	58 769	59 238	57 032	3
	DARUNTER ZUM ABSATZ BESTIMMT	T	8 369	8 394	8 130	.A	.A	.A	.
4159 93	CHROMATE	T *	.A	.A	.A	.A	.A	.A	1
	DARUNTER ZUM ABSATZ BESTIMMT	T	.A	.A	.A	.A	.A	.A	.
4159 95	SONST. SALZE DER SAEUREN DER METALLOXIDE ODER -PEROXIDE	T	.A	.A	.A	.A	.A	.A	6
4159 99	SALZE DER ANORGAN. SAEUREN OD. PEROXOXAUREN	T	5 611	3 526	5 179	15 748	11 357	14 802	5
4159	INSGESAMT	442 795	425 473	424 767	.

13 PRODUKTION NACH GUETERARTEN UND GUETERKLASSEN - DEUTSCHLAND

MELDE- NR	ERZEUGNIS	EINHEIT	M E N G E			W E R T I N 1000 DM			ANZAHL DER BETR.
			1991 1. VJ	1991 4. VJ	1992 1. VJ	1991 1. VJ	1991 4. VJ	1992 1. VJ	
4191 00	KOLLOIDE EDELMETALLE, EDELMETALL- AMALGAME, -SALZE SOWIE VERBINDUN- GEN DER EDELMETALLE	T	.A	.A	.A	.A	.A	.A	15
4193 00	ISOTOPE CHEMISCHER ELEMENTE, NICHT RADIOAKTIV U. IHRE VER- BINDUNGEN	KG	.A	.A	.A	.A	.A	.A	2
4195 00	KOMPRIMIERTE LUFT, GASFORMIG (NICHT IN ROHRLEITUNGEN TRANS- PORTIERT), GEMESSEN UNTER NOR- MALDRUCK BEI 20 GRAD C	1000 M3	37	59	.A	245	546	.A	19
4196 00	WASSERSTOFFPEROXID, BER. AUF H2O2 DARUNTER ZUM ABSATZ BESTIMMT	T *	.A	.A	.A	.A	.A	.A	6
4197 00	CARBIDE (PRIMAERPRODUKTION) DARUNTER ZUM ABSATZ BESTIMMT	T *	104 962	.A	.A	.A	.A	.A	8
4199 10	SONST. ANORGANISCHE VERBINDUNGEN HYDRIDE, NITRIDE, AZIDE, SILICIDE, BORIDE	T	.A	145	134	.A	10 419	13 876	3
4199 30	DESTILLIERTES WASSER, LEITFAE- HIGKEITSWASSER U.AE.	T	.A	.A	.A	.A	.A	.A	11
4199 60	AKTIVIERTE NAT. MINERAL. STOFFE	T	109 104	107 984	117 690	54 705	49 445	55 868	7
4199 70	CALCIUMCYANAMID FUER TECHNISCHE ZWECKE, BER. AUF N	T *	.A	.A	.A	.A	.A	.A	1
4199 90	SONST. ANORGANISCHE GRUNDSTOFFE U. CHEMIKALIEN	T	.A	.A	.A	.A	.A	.A	11
4199	INSGESAMTA	.A	.A	.
4212 10	OLE U.A. ERZEUGN. DER DESTILL. DES HOCHTEMP.-STEINKOHLENTEERS U. AEHNL. ERZEUGNISSE (EINSCHL. KRAFT- UND HEIZSTOFFEN)	T *	.A	.A	.A	.	.	.	3
4212 20	TEERÖLE DARUNTER ZUM ABSATZ BESTIMMT	T *	.A	.A	.A	.A	.A	.A	1
4212 30	BENZOLE DARUNTER ZUM ABSATZ BESTIMMT	T *	.A	.A	.A	.A	.A	.A	1
4212 60	TOLUOLE UND XYOLOE DARUNTER ZUM ABSATZ BESTIMMT	T *	.A	.A	.A	.A	.A	.A	1
4212 90	SOLVENTNAPHTA DARUNTER ZUM ABSATZ BESTIMMT	T *	15 274	16 037	16 540	.A	.A	.A	4
4212	SONST. CHEM. NICHT EINHEITLICHE AROMATISCHE KOHLENWASSERSTOFFE INSGESAMT	T	.A	.A	.A	.A	.A	.A	6
4218 00	ROHPHENOL, -KRESOL U. -XYLENOL U. DEREN GEMISCHE UND MISCHUNGEN A. AROM. KW BEI D. DESTILL. NACH ASTM D 86 BIS 250 GRAD C EINSCHL. DESTILLATIONSVERLUSTE V. MINDESTENS 65 RHT UEBERGEHEN DARUNTER ZUM ABSATZ BESTIMMT	T *	.A	.A	.A	.A	.A	.A	3
4218 00	PECH U. PECHKOKS AUS STEINKOHL- TEER ODER ANDEREN MINERALTEEREN DARUNTER ZUM ABSATZ BESTIMMT	T *	.A	.A	.A	.A	.A	.A	5
4221 11	ACYCLISCHE KOHLENWASSERSTOFFE, CHEMISCH EINHEITLICH, BERECHNET AUF 100 VH	T *	.A	.A	.A	.	.	.	10
4221 13	ETHEN (ETHYLEN) DARUNTER ZUM ABSATZ BESTIMMT	T *	.A	.A	.A	.A	.A	.A	11
4221 14	PROPEN (PROPYLEN) DARUNTER ZUM ABSATZ BESTIMMT	T *	548 350	519 068	574 850	.A	.A	.A	6
4221 16	BUTADIEN DARUNTER ZUM ABSATZ BESTIMMT	T *	.A	.A	.A	.A	.A	.A	8
4221 17	BUTEN (BUTYLEN) U. S. ISOMERE DARUNTER ZUM ABSATZ BESTIMMT	T *	.A	.A	.A	.A	.A	.A	35
4221 19	ETHIN (ACETYLEN) IN JED. FORM DARUNTER ZUM ABSATZ BESTIMMT	T *	58 314	46 859	47 264	.A	.A	.A	6
4221	SONST. ACYCL. KOHLENWASSERST. INSGESAMT	T	59 057	.A	.A	39 334	.A	.A	.
4224 10	CYCLISCHE KOHLENWASSERSTOFFE	T *	488 597	.A	.A	922 562	697 002	705 138	.
4224 20	REINBENZOLE DARUNTER ZUM ABSATZ BESTIMMT	T *	.A	.A	.A	.A	.A	.A	11
4224 33	REINTOLUOLE DARUNTER ZUM ABSATZ BESTIMMT	T *	169 861	.A	.A	.A	.A	.A	8
4224 38	REINXYLOLE (GEHALT MIND. 95 VH) O-XYLOL	T *	.A	.A	.A	.A	.A	.A	5
4224 40	ANDERE DARUNTER ZUM ABSATZ BESTIMMT	T *	.A	.A	.A	.A	.A	.A	5
4224 60	ALICYCLISCHE KOHLENWASSERSTOFFE DARUNTER ZUM ABSATZ BESTIMMT	T *	.A	.A	.A	.A	.A	.A	6
4224 70	STYROL DARUNTER ZUM ABSATZ BESTIMMT	T *	.A	.A	.A	.A	.A	.A	6
4224 80	ETHYLBENZOL DARUNTER ZUM ABSATZ BESTIMMT	T *	.A	324 568	307 198	.A	.A	.A	4
4224 90	CUMOL (ISOPROPYLBENZOL) DARUNTER ZUM ABSATZ BESTIMMT	T *	.A	.A	.A	.A	.A	.A	3
4224	SONST. CYCL. KOHLENWASSERSTOFFE INSGESAMT	T	.A	19 425	22 505	.A	27 256	31 577	10
		490 497	385 728	390 511	.

13 PRODUKTION NACH GUETERARTEN UND GUETERKLASSEN - DEUTSCHLAND

MELDE- NR	ERZEUGNIS	EINHEIT	M E N G E			W E R T I N 1000 DM			ANZAHL DER BETR.
			1991 1. VJ	1991 4. VJ	1992 1. VJ	1991 1. VJ	1991 4. VJ	1992 1. VJ	
HALOGENDERIVATE DER KOHLENW. ST. GESAETTIGTE CHLORDERIVATE DER ACYCLISCHEN KOHLENWASSERSTOFFE									
4228 11	CHLORMETHAN (METHYLCHLORID) DARUNTER ZUM ABSATZ BESTIMMT	T *	36 297 16 552	37 747 19 069	35 752 19 881	12 544	13 841	14 044	3
4228 12	DICHLORMETHAN (METHYLENCHLORID) DARUNTER ZUM ABSATZ BESTIMMT	T *	.A .A	.A .A	.A .A	.A .A	.A .A	.A .A	4
4228 13	TRICHLORMETHAN (CHLOROFORM) DARUNTER ZUM ABSATZ BESTIMMT	T *	.A .A	.A .A	.A .A	.A .A	.A .A	.A .A	5
4228 14	TETRACHLORKOHLENSTOFF DARUNTER ZUM ABSATZ BESTIMMT	T *	21 862 .A	22 190 .A	24 786 .A	.A .A	.A .A	.A .A	2
4228 22	1,2-DICHLORETHAN (ETHYLENDICH.) DARUNTER ZUM ABSATZ BESTIMMT	T *	.A .A	.A .A	.A .A	.A .A	.A .A	.A .A	4
UNGESAETTIGTE CHLORDERIVATE DER ACYCLISCHEN KOHLENWASSERSTOFFE									
4228 33	TRICHLORETHYLEN DARUNTER ZUM ABSATZ BESTIMMT	T *	.A .A	.A .A	.A .A	.A .A	.A .A	.A .A	2
4228 34	TETRACHLORETHYLEN (PERCHLORET.) DARUNTER ZUM ABSATZ BESTIMMT	T *	29 822 .A	18 630 .A	20 106 .A	.A .A	.A .A	.A .A	3
4228 37	VINYLCHELRID, VENYLIDENCHLORID DARUNTER ZUM ABSATZ BESTIMMT	T *	.A .A	.A 75 288	.A 88 791	.A .A	26 428 .A	32 105 .A	4
4228 91	SONST. HALOGENDERIV. D. KW.	T	.A	.A	.A	.A	.A	.A	19
4228	INSGESAMT	221 094	205 060	.A	.
SULFO-, NITRO- OD. NITROSODERIV. DER KOHLENWASSERSTOFFE, AUCH HALOGENIERT									
4229 10	KW-DERIV., DIE NUR SULFOGRUPPEN ENTH., I. SALZE U. ETHYLESTER DARUNTER ZUM ABSATZ BESTIMMT	T *	.A .A	.A .A	.A .A	.A .A	.A .A	.A .A	6
4229 50	KW-DERIV., DIE NUR NITRO- OD. NUR NITROSODRUPPEN ENTHALTEN DARUNTER ZUM ABSATZ BESTIMMT	T *	.A .A	.A .A	.A .A	.A .A	.A .A	.A .A	6
4229 90	SONST. DERIVATE DER KW, AUCH HALOGENIERT DARUNTER ZUM ABSATZ BESTIMMT	T *	.A .A	.A .A	.A .A	.A .A	.A .A	.A .A	8
4229	INSGESAMT DARUNTER ZUM ABSATZ BESTIMMT	T *	.A 18 283	.A 15 609	.A 22 412	.A 44 241	.A 33 353	.A 50 455	.
ACYCLISCHE ALKOHOLE, I. HALOGEN-, SULFO-, NITRO- OD. NITROSODERIV. EINWERTIGE ALKOHOLE									
4232 11	METHANOL (METHYLALKOHOL) DARUNTER ZUM ABSATZ BESTIMMT	T *	333 235 .A	259 222 .A	337 593 .A	.A .A	.A .A	.A .A	10
4232 12	ETHANOL, SYNTHETISCH U. AUS ABLAUG. D. SULFITZELLST.PROD. DARUNTER ZUM ABSATZ BESTIMMT	T *	40 464 .A	39 941 .A	.A .A	.A .A	.A .A	.A .A	7
4232 15	PROPAN-1-OL (PROPYLALKOHOL) U. PROPAN-2-OL (ISOPROPYLALK.) DARUNTER ZUM ABSATZ BESTIMMT	T *	.A .A	.A .A	.A .A	.A .A	.A .A	.A .A	7
4232 16	N-BUTANOL DARUNTER ZUM ABSATZ BESTIMMT	T *	.A .A	.A .A	.A .A	.A .A	.A .A	.A .A	7
4232 17	ANDERE BUTANOLE DARUNTER ZUM ABSATZ BESTIMMT	T *	32 295 13 780	28 320 10 973	17 687 .A	15 366	11 144	.A	6
4232 18	GERANIOL, CITRONELLOL, LINALO- OL, RHODINOL UND NEROL DARUNTER ZUM ABSATZ BESTIMMT	T *	360 .A	453 .A	.A .A	.A .A	.A .A	.A .A	3
4232 22	OCTANOL U. SEINE ISOMERE DARUNTER ZUM ABSATZ BESTIMMT	T *	.A .A	.A .A	.A .A	.A .A	.A .A	.A .A	7
4232 29	SONST. EINWERTIGE ACYCL. ALK. ZWEIWERTIGE ALKOHOLE	T	39 190	29 784	31 960	109 186	90 920	91 877	11
4232 41	ETHYLENGLYKOL (ETHANDIOL) DARUNTER ZUM ABSATZ BESTIMMT	T *	.A .A	.A .A	.A .A	.A .A	.A .A	.A .A	4
4232 45	PROPYLENGLYKOL DARUNTER ZUM ABSATZ BESTIMMT	T *	.A .A	.A .A	.A .A	.A .A	.A .A	.A .A	5
4232 46	HEXYLENGLYKOL DARUNTER ZUM ABSATZ BESTIMMT	T *	- -	- -	- -	- -	- -	- -	-
4232 49	SONST. ZWEIWERT. ALKOHOLE DARUNTER ZUM ABSATZ BESTIMMT	T *	.A .A	.A .A	.A .A	.A .A	.A .A	.A .A	7
4232 74	DREI- UND HOEHERWERT. ALKOHOLE ROHGLYCERIN, GLYCERINWASSER U. GLYCERINUNTERLAUGEN DARUNTER ZUM ABSATZ BESTIMMT	T *	.A .A	.A .A	.A .A	.A .A	.A .A	.A .A	2
4232 75	GLYCERIN ALS DESTILLAT UND RAFFINAT DARUNTER ZUM ABSATZ BESTIMMT	T *	.A .A	.A .A	21 741 .A	.A .A	.A .A	.A .A	5
4232 78	SORBIT DARUNTER ZUM ABSATZ BESTIMMT	T *	.A .A	.A .A	.A .A	.A .A	.A .A	.A .A	6
4232 79	SONST. DREI- U. HOEHERW. ALK.	T	9 942	11 776	10 055	26 700	30 080	24 961	5
4232 90	HALOGEN-, SULFO-, NITRO- ODER NITROSODER. D. ACYCL. ALK.	T	.A	.A	.A	.A	.A	.A	5
4232	INSGESAMT	728 725	634 192	640 956	.
CYCLISCHE ALKOHOLE, I. HALOGEN-, SULFO-, NITRO- OD. NITROSODERIV.									
4235 10	CYCL. ALK. ALS RIECHSTOFFE	T	.A	.A	.A	.A	.A	.A	7
4235 80	SONST. CYCL. ALK., EINSCHL. DER HAL-, SULFO-, NI-, NITROSOD.	T	.A	.A	.A	.A	.A	.A	10
4235	INSGESAMT	T	.A	.A	.A	.A	.A	.A	.
PHENOLE UND PHENOLALKOHOLE, CHEMISCH EINHEITLICH EINWERTIGE PHENOLE U. I. SALZE									
4242 12	PHENOL (HYDROXYBENZOL) DARUNTER ZUM ABSATZ BESTIMMT	T *	.A .A	.A .A	.A .A	.A .A	.A .A	.A .A	5

13 PRODUKTION NACH GUETERARTEN UND GUETERKLASSEN - DEUTSCHLAND

MELDE- NR	ERZEUGNIS	EINHEIT	M E N G E			W E R T I N 1000 DM			ANZAHL DER BETR.
			1991 1. VJ	1991 4. VJ	1992 1. VJ	1991 1. VJ	1991 4. VJ	1992 1. VJ	
4242 16	KRESOLE U. I. SALZE	T *	.A	.A	.A	.A	.A	.A	6
4242 19	DARUNTER ZUM ABSATZ BESTIMMT	T	.A	.A	.A	.A	.A	.A	.
	SONST. EINWERTIGE PHENOLE	T *	.A	.A	.A	.A	.A	.A	12
	UND IHRE SALZE	T	.A	.A	.A	.A	.A	.A	.
4242 41	DARUNTER ZUM ABSATZ BESTIMMT	T	.A	.A	.A	.A	.A	.A	.
	MEHRWERTIGE PHENOLE	T *	.A	.A	.A	.A	.A	.A	2
4242 49	4,4'-ISOPROPYLIENDIPHENOL	T	.A	.A	.A	.A	.A	.A	7
4242 60	DARUNTER ZUM ABSATZ BESTIMMT	T	.A	.A	685	.A	.A	10 080	.
	AND. MEHRW. PHEN. U. I. SALZE	T *	.A	.A	.A	.A	.A	.A	1
	PHENOLALKOHOLE	T	.A	.A	.A	.A	.A	.A	.
4242	DARUNTER ZUM ABSATZ BESTIMMT	T	.A	.A	.A	.A	.A	.A	.
	INSGESAMT	184 505	180 021	157 902	.
	HALOGEN-, SULFO-, NITRO- ODER NITROSODERIVATE DER PHENOLE U. PHENOLALKOHOLE								
4245 10	NUR HALOGENGRUPPEN ENTHALTENDE DERIVATE U. I. SALZE	T *	1 988	552	698	.A	.A	.A	5
4245 50	DARUNTER ZUM ABSATZ BESTIMMT	T	.A	.A	.A	.A	.A	.A	.
	NUR SULFOGRUPPEN ENTHALTENDE DERIV., I. SALZE U. ESTER	T *	349	197	269	.A	.A	.A	3
4245 90	DARUNTER ZUM ABSATZ BESTIMMT	T	.A	.A	.A	.A	.A	.A	.
	SONST. DERIV., SALZE U. ESTER DER PHENOLE U. PHENOLALKOHOLE	T	.A	.A	.A	.A	.A	.A	8
4245	INSGESAMTA	.A	.A	.
	ETHER, E.ALK., E.PHENOLE, E.ALK.- PHENOLE, ALK.PEROXIDE, E.PEROX., KETONPEROX., I. HALOG.-, SULFO-, NITRO- O. NITROSODERIVATE								
4252 11	ETHER, ETHERALKOHOLE U. I. DER. METHYL-TERTIAER-BUTYLETHER	T *	.A	.A	.A	.A	.A	.A	.
4252 15	DARUNTER ZUM ABSATZ BESTIMMT	T	36 526	39 506	30 961	23 901	23 651	17 371	4
	GLYKOLAETHER	T *	46 821	43 548	46 918	.A	.A	.A	.
4252 17	DARUNTER ZUM ABSATZ BESTIMMT	T	37 393	34 764	35 877	64 277	52 096	50 670	5
	DIETHYLENGLYKOL, TRIETH.GLYK.	T *	.A	.A	.A	.A	.A	.A	.
4252 19	DARUNTER ZUM ABSATZ BESTIMMT	T	.A	.A	.A	.A	.A	.A	4
	SONST. ETHER, ETHERALKOHOLE	T	.A	.A	.A	.A	.A	.A	16
4252 30	UND IHRE DERIVATE	T	.A	.A	.A	.A	.A	.A	.
4252	ETHERPHENOLE, E.ALKOHOLPHENOLE UND IHRE DERIVATE	T	.A	.A	.A	.A	.A	.A	11
	INSGESAMT	142 718	134 984	132 277	.
	EPOXIDE, EPOXYALKOHOLE, EPOXY- PHENOLE U. EPOXYETHER MIT DREI- GLIEDRIGEM RING; I. HALOGEN-, SULFO-, NITRO- O. NITROSODERIV.								
4253 10	ETHYLENOXID	T *	.A	.A	.A	.A	.A	.A	6
4253 50	DARUNTER ZUM ABSATZ BESTIMMT	T	.A	.A	.A	.A	.A	.A	.
	PROPYLENOXID	T *	.A	.A	.A	.A	.A	.A	4
4253 90	DARUNTER ZUM ABSATZ BESTIMMT	T	.A	.A	.A	.A	.A	.A	.
	SONST. EPOXIDE, EPOXYALK., EPOXYPHENOLE U. EPOXYETHER MIT DREI GLIED. R. U. I. DERIV.	T	.A	.A	5 799	.A	.A	16 127	7
4253	INSGESAMTA	.A	.A	.
4254 00	ACETALE U. HALBACETALE, AUCH MIT AND. O2-FUNKTIONEN; I. HALOGEN-, SULFO-, NITRO- O. NITROSODERIV.	T *	249	231	241	.A	.A	.A	6
	DARUNTER ZUM ABSATZ BESTIMMT	T	.A	.A	.A	.A	.A	.A	.
	VERBINDUNGEN MIT ALDEHYDFUNKTION; I. HALOGEN-, SULFO-, NITRO- UND NITROSODERIVATE								
4255 20	METHANAL (FORMALDEHYD)	T *	.A	.A	.A	.A	.A	.A	7
4255 30	DARUNTER ZUM ABSATZ BESTIMMT	T	.A	.A	.A	.A	.A	.A	.
	PARAFORMALDEHYD	T *	.A	.A	.A	.A	.A	.A	1
4255 40	DARUNTER ZUM ABSATZ BESTIMMT	T	.A	79 643	84 509	.A	.A	.A	.
	ETHANAL (ACETALDEHYD)	T *	.A	4 488	4 437	3 501	4 137	3 723	5
4255 70	DARUNTER ZUM ABSATZ BESTIMMT	T	3 470	4 488	4 437	3 501	4 137	3 723	.
	VERBINDUNGEN MIT ALDEHYDFUNK- TION ALS RIECHSTOFFE	T	.A	.A	.A	.A	.A	.A	5
4255 80	BUTANAL	T *	209 721	204 074	210 716	.A	.A	.A	.
4255 90	DARUNTER ZUM ABSATZ BESTIMMT	T	25 332	18 440	18 910	28 073	19 152	19 673	3
	ALDEHYDALKOHOLE U.A. VERBIND. MIT ALDEHYDFUNKTION, I. HAL.-, SULFO-, NITRO- O. NITROSODER.	T	.A	17 580	18 930	.A	48 355	56 535	8
4255	INSGESAMTA	.A	.A	.
	VERBINDUNGEN MIT KETON- O. CHI- NONFUNKT.; I. HALOGEN-, SULFO-, NITRO- ODER NITROSODERIVATE								
4257 20	ACYCLISCHE KETONE OHNE ANDERE SAUERSTOFFUNKTIONEN	T *	.A	.A	.A	.A	.A	.A	.
4257 30	DARUNTER ZUM ABSATZ BESTIMMT	T	.A	.A	.A	.A	.A	.A	8
	CYCLOHEXANON, METHYLCYCLO- HEXANONE	T *	.A	.A	.A	.A	.A	.A	.
4257 50	DARUNTER ZUM ABSATZ BESTIMMT	T	.A	.A	.A	.A	.A	.A	4
	ANDERE KETONE, KETONALKOHOLE U. A. VERB. MIT KETONFUNKTION	T *	.A	.A	.A	.A	.A	.A	18
4257 70	DARUNTER ZUM ABSATZ BESTIMMT	T	.A	.A	.A	.A	.A	.A	.
	CHINONE	T *	.A	.A	.A	.A	.A	.A	3
	DARUNTER ZUM ABSATZ BESTIMMT	T	.A	.A	.A	.A	.A	.A	.

13 PRODUKTION NACH GUETERARTEN UND GUETERKLASSEN - DEUTSCHLAND

MELDE- NR	ERZEUGNIS	EINHEIT	M E N G E			W E R T I N 1000 DM			ANZAHL DER BETR.
			1991 1. VJ	1991 4. VJ	1992 1. VJ	1991 1. VJ	1991 4. VJ	1992 1. VJ	1992 1. VJ
4257 80	HALOGEN-, SULFO-, NITRO- ODER NITROSODERIV. DER VERB. MIT KETON- ODER CHINONFUNKTION	T *	.A	617	.A	.A	.A	.A	.
4257	DARUNTER ZUM ABSATZ BESTIMMT	T *	162 818	173 701	168 967	139 146	.A	116 255	8
	INSGESAMT	T	112 057	.A	112 404	.A	.A	.A	.
	DARUNTER ZUM ABSATZ BESTIMMT	T							.
	GESAETTIGTE ACYCLISCHE EINBAS. CARBONSAEUREN U. I. ANHYDRIDE, HALOGENIDE, PEROXIDE U. PEROXY- SAEUREN; I. HALOGEN-, SULFO-, NITRO- ODER NITROSODERIVATE, BER. AUF 100 VH								
4261 11	AMEISENSAEURE	T *	.A	.A	.A	.A	.A	.A	.
	DARUNTER ZUM ABSATZ BESTIMMT	T	.A	.A	.A	.A	.A	.A	2
4261 15	SALZE U. ESTER D. AMEISENSAEURE	T *	62 470	56 876	61 135	.A	.A	.A	11
	DARUNTER ZUM ABSATZ BESTIMMT	T	.A	.A	.A	.A	.A	.A	.
4261 21	ESSIGSAEURE	T *	88 885	75 166	.A	.A	.A	.A	7
	DARUNTER ZUM ABSATZ BESTIMMT	T	.A	.A	.A	.A	.A	.A	.
4261 25	SALZE U. ESTER D. ESSIGSAEURE	T *	.A	.A	.A	.A	.A	.A	19
	DARUNTER ZUM ABSATZ BESTIMMT	T	.A	.A	.A	.A	.A	.A	.
4261 30	WEICHMACHER AUF FETTSAEUREBASIS	T *	.A	.A	.A	.A	.A	.A	9
	DARUNTER ZUM ABSATZ BESTIMMT	T	.A	.A	.A	.A	.A	.A	.
4261 40	SONST. GESAETTIGTE ACYCL. EIN- BASISCHE CARBONSAEUREN; ANHY- DRIDE, HALOGENIDE, PEROXIDE, U. PEROXYSAEUREN; HALOGEN-, SULFO-, NITRO- ODER NITROSODER.	T *	.A	.A	.A	.A	.A	.A	.
	DARUNTER ZUM ABSATZ BESTIMMT	T	.A	.A	.A	.A	.A	.A	27
4261	INSGESAMT	T *	377 103	329 964	.A	366 564	310 597	346 727	.
	DARUNTER ZUM ABSATZ BESTIMMT	T	190 382	183 348	195 960	.A	.A	.A	.
	UNGESAETTIGTE ACYCLISCHE EINBASI- SCHE CARBONSAEUREN, CYCLISCHE EINBAS. CARB. SAEUREN; IHRE AN- HYDRIDE, HALOGENIDE, PEROXIDE, PEROXYSAEUREN; I. HAL., SULFO-, NITRO- ODER NITROSODERIVATE, BER. AUF 100 VH								
4262 11	ACRYLSAEURE U. I. SALZE	T *	.A	.A	.A	.A	.A	.A	1
	DARUNTER ZUM ABSATZ BESTIMMT	T	.A	.A	.A	.A	.A	.A	.
4262 13	ESTER DER ACRYLSAEURE	T *	.A	.A	.A	.A	.A	.A	1
	DARUNTER ZUM ABSATZ BESTIMMT	T	.A	.A	.A	.A	.A	.A	.
4262 15	METHACRYLSAEURE, SALZE U. ESTER	T *	21 179	22 936	25 651	.A	.A	.A	5
	DARUNTER ZUM ABSATZ BESTIMMT	T	.A	.A	.A	.A	.A	.A	.
4262 20	AND. UNGESAETTIGTE ACYCLISCHE EINBASISCHE CARBONSAEUREN	T *	.A	4 005	.A	.A	.A	.A	9
	DARUNTER ZUM ABSATZ BESTIMMT	T	.A	3 918	6 095	.A	17 913	21 897	.
4262 60	ALICYCLISCHE EINBAS. CARBONS.	T *	.A	.A	.A	.A	.A	.A	1
	DARUNTER ZUM ABSATZ BESTIMMT	T	.A	.A	.A	.A	.A	.A	.
4262 70	AROMATISCHE EINBAS. CARBONS.	T *	.A	.A	.A	.A	.A	.A	15
	DARUNTER ZUM ABSATZ BESTIMMT	T	.A	2 983	.A	.A	25 142	.A	.
4262	INSGESAMT	T *	.A	.A	.A	.A	.A	.A	.
	DARUNTER ZUM ABSATZ BESTIMMT	T	76 830	80 619	.A	223 438	202 044	.A	.
	MEHRBASISCHE CARBONSAEUREN, I. ANHYDRIDE, HALOGENIDE, PEROXIDE UND PEROXYSAEUREN; HALOGEN-, SULFO-, NITRO- ODER NITROSODER., BER. AUF 100 VH								
4264 15	MALEINSAEURE U. MALEINSAEURE- ANHYDRID	T *	9 194	6 332	.A	.A	.A	.A	1
	DARUNTER ZUM ABSATZ BESTIMMT	T	.A	.A	.A	.A	.A	.A	.
4264 51	DIBUTYLORHTHOPHTHALATE	T *	.A	.A	.A	.A	.A	.A	3
	DARUNTER ZUM ABSATZ BESTIMMT	T	.A	.A	.A	.A	.A	.A	.
4264 52	DIOCTYLORHTHOPHTHALATE	T *	.A	.A	.A	.A	.A	.A	5
	DARUNTER ZUM ABSATZ BESTIMMT	T	.A	.A	.A	.A	.A	.A	.
4264 53	DIISOOCTYL-, DIISONONYL- O. -DIISODECYLORHTHOPHTHALATE	T *	15 954	13 504	13 305	.A	.A	.A	3
	DARUNTER ZUM ABSATZ BESTIMMT	T	.A	.A	.A	.A	.A	.A	.
4264 54	AND. ESTER D. ORTHOPHTHALSAEURE	T *	.A	.A	.A	.A	.A	.A	7
	DARUNTER ZUM ABSATZ BESTIMMT	T	.A	.A	.A	.A	.A	.A	.
4264 55	PHTHALSAEUREANHYDRID	T *	.A	.A	.A	.A	.A	.A	4
	DARUNTER ZUM ABSATZ BESTIMMT	T	.A	.A	.A	.A	.A	.A	.
4264 58	SONST. MEHRBAS. CARBONSAEUREN	T *	212 677	.A	.A	.A	.A	.A	26
	DARUNTER ZUM ABSATZ BESTIMMT	T	.A	.A	.A	.A	.A	.A	.
4264	INSGESAMT	T *	367 313	.A	.A	.A	.A	.A	.
	DARUNTER ZUM ABSATZ BESTIMMT	T	230 602	243 040	225 300	351 306	323 139	304 872	.
	CARBONSAEUREN MIT ZUSAETZLICHEN SAUERSTOFFFUNKT. U. IHRE ANHYDR., HALOGENIDE, PEROXIDE U. PEROXY- SAEUREN; I. HALOGEN-, SULFO-, NITRO- ODER NITROSODERIVATE, BER. AUF 100 VH								
4266 10	CARBONSAEUREN M. ALKOHOLFUNKT., JED. O. A. SAUERSTOFFFUNKTION	T *	13 241	13 124	14 982	.A	.A	.A	10
	DARUNTER ZUM ABSATZ BESTIMMT	T	.A	.A	.A	.A	.A	.A	.
4266 21	CARBONSAEUREN MIT PHENOLFUNKT., JED. O. A. SAUERSTOFFFUNKTION	T *	.A	.A	.A	.A	.A	.A	5
	SALICYLSAEURE, O-ACETYLSALI- CYLSAEU. U. I. SALZE U. ESTER	T	1 127	486	292	.A	.A	.A	.
	DARUNTER ZUM ABSATZ BESTIMMT	T	.A	.A	.A	.A	.A	.A	.
4266 29	ANDERE CARBONSAEUREN	T *	.A	.A	1 062	.A	.A	.A	6
	DARUNTER ZUM ABSATZ BESTIMMT	T	.A	.A	.A	.A	.A	.A	.

13 PRODUKTION NACH GUETERARTEN UND GUETERKLASSEN - DEUTSCHLAND

MELDE- NR	ERZEUGNIS	EINHEIT	M E N G E			W E R T I N 1000 D M			ANZAHL DER BETR.
			1991 1. VJ	1991 4. VJ	1992 1. VJ	1991 1. VJ	1991 4. VJ	1992 1. VJ	1992 1. VJ
4266 81	CARBONSAEUREN MIT ALDEHYD- ODER KETONFUNKTION, JEDOCH OHNE ANDERE SAUERSTOFFFUNKTION ACETESSIGSAEUREESTER U. SEINE SALZE	T *	5 108	4 436	5 748
4266 89	DARUNTER ZUM ABSATZ BESTIMMT ANDERE CARBONSAEUREN	T *	.A	.A	1 698	.A	.A	5 988	4
4266 90	DARUNTER ZUM ABSATZ BESTIMMT SONST. CARB. SAEUREN MIT ZU- SAETZLICHEN SAUERSTOFFFUNKTIONEN	T	.A	.A	.A	.A	.A	.A	6
4266	INSGESAMT	.	270	.A	.A	19 279	.A	.A	9
		81 461	68 514	93 648	.
4268 10	ESTER DER PHOSPHORSAEUREN UND IHRE SALZE	T *	3 445	2 592	3 094
4268 30	TRIBUTYL-, TRIPHENYL-, TRI- TOLYL-, TRIXYLYLPHOSPHATE, TRIS(2-CHLORETHYL)PHOSPHAT DARUNTER ZUM ABSATZ BESTIMMT	T *	.A	.A	.A	.A	.A	.A	2
4268	SONSTIGE ESTER D. PHOSPHOR- SAEUREN U. I. SALZE	T *	.A	1 297	1 525	.A	.A	.A	5
4268	DARUNTER ZUM ABSATZ BESTIMMT INSGESAMT	T *	.A	3 889	4 619	.A	.A	.A	.
4269 00	DARUNTER ZUM ABSATZ BESTIMMT ESTER DER ANDEREN MINERALSAEUREN, I. SALZE U. I. HALOGEN-, SULFO-, NITRO- ODER NITRODERIVATE	T *	.A	.A	.A	.	.	.	14
	DARUNTER ZUM ABSATZ BESTIMMT	T	.A	.A	.A	.A	.A	.A	.
4272 10	VERBINDUNGEN MIT AMINOFUNKTION, BER. AUF 100 VH, DERIVATE, SALZE	T *	40 800	32 484	36 048
4272 30	ACYCLISCHE MONOAMINE	T *	.A	.A	.A	.A	.A	.A	12
4272 50	DARUNTER ZUM ABSATZ BESTIMMT ACYCLISCHE POLYAMINE	T *	.A	.A	.A	.A	.A	.A	9
	DARUNTER ZUM ABSATZ BESTIMMT ALICYCL. MONO- OD. POLYAMINE	T *	.A	6 571	.A	.	.	.	7
4272 71	DARUNTER ZUM ABSATZ BESTIMMT AROMATISCHE MONOAMINE	T *	3 048	3 870	.A	25 083	33 744	.A	.
4272 73	ANILIN U. SEINE SALZE	T *	.A	34 848	37 821	.	.	.	3
4272 75	DARUNTER ZUM ABSATZ BESTIMMT ANILINDER. U. IHRE SALZE	T *	.A	4 496	5 125	.A	7 492	8 266	.
4272 79	DARUNTER ZUM ABSATZ BESTIMMT TOLUIDINE U. IHRE SALZE	T *	6 160	.A	.A	37 563	.A	.A	11
4272 90	DARUNTER ZUM ABSATZ BESTIMMT SONST. AROMATISCHE MONOAMINE	T *	4 969	4 536	6 029	8 638	8 925	9 448	7
4272	DARUNTER ZUM ABSATZ BESTIMMT AROMATISCHE POLYAMINE	T *	752	1 799	959	.A	.A	.A	9
	DARUNTER ZUM ABSATZ BESTIMMT INSGESAMT	T *	.A	15 516	.A	.A	.A	.A	12
	DARUNTER ZUM ABSATZ BESTIMMT	T *	.A	7 542	.A	.A	51 250	.A	.
		T	151 825	141 146	155 959
		T	64 006	59 204	65 657	294 753	274 449	292 147	.
4276 11	VERBINDUNGEN M.A. STICKSTOFFFUNKT. AMINE MIT SAUERSTOFFFUNKTION	T *	.A	.A	.A
4276 19	LYSIN U. S. ESTER, GLUTAMIN- SAEURE UND DIE SALZE	T *	.A	.A	.A	.A	.A	.A	1
4276 20	DARUNTER ZUM ABSATZ BESTIMMT AND. AMINE MIT SAUERSTOFFFUNKT.	T *	53 760	.A	.A	.A	.A	.A	29
	DARUNTER ZUM ABSATZ BESTIMMT QUARTERNAERE ORG. AMMONIUMSALZE U. -HYDROXYDE; LECITHINE UND ANDERE PHOSPHOAMINOLIPOIDE	T *	.A	.A	.A	.	.	.	9
4276 31	DARUNTER ZUM ABSATZ BESTIMMT VERBINDUNGEN MIT CARBONSAEURE- AMIDFUNKTION; VERBINDUNGEN MIT KOHLENSAEUREAMIDFUNKTION	T *	.A	.A	.A	.A	.A	.A	.
4276 33	ACYCLISCHE AMIDE U.I. DERIVATE HARNSTOFF, BER. AUF N	T *	.A	.A	.A	.A	.A	.A	4
4276 35	DARUNTER ZUM ABSATZ BESTIMMT ANDERE ACYCLISCHE AMIDE	T *	54 553	40 995	42 898	.A	.A	.A	19
4276 39	DARUNTER ZUM ABSATZ BESTIMMT ANDERE AMIDE U.I. DERIVATE	T *	.A	.A	.A	.A	.A	.A	6
4276 40	ALS PHARMAZEUT. CHEMIKALIEN DARUNTER ZUM ABSATZ BESTIMMT FUER SONSTIGE ZWECKE	T *	.A	.A	.A	.A	.A	.A	11
	DARUNTER ZUM ABSATZ BESTIMMT VERBINDUNGEN MIT CARBONSAEURE- IMIDFUNKT. OD. M. IMINFUNKT.	T *	4 566	5 754	5 725	27 621	30 436	37 330	8
4276 51	DARUNTER ZUM ABSATZ BESTIMMT VERBINDUNGEN MIT NITRILFUNKTION	T *	3 334	4 919	4 369	.A	.A	.A	.
4276 59	ACRYLNITRIL	T *	.A	.A	.A	.A	.A	.A	3
4276 60	DARUNTER ZUM ABSATZ BESTIMMT AND. VERB. MIT NITRILFUNKTION	T *	.A	.A	.A	.A	.A	.A	14
4276 80	DARUNTER ZUM ABSATZ BESTIMMT DIAZO-, AZO- U. AZOXYVERBIND.	T *	.A	.A	.A	.A	.A	.A	5
4276 91	DARUNTER ZUM ABSATZ BESTIMMT ORGAN. DERIVATE DES HYDRAZINS ODER DES HYDROXYLAMINS	T *	.A	.A	.A	.A	.A	.A	7
4276 99	DARUNTER ZUM ABSATZ BESTIMMT VERB. M.A. STICKSTOFFFUNKTIONEN	T *	.A	.A	.A	.A	.A	.A	.
4276	ISOCYANATE	T *	35 304	40 511	36 387	154 855	146 777	149 197	5
	DARUNTER ZUM ABSATZ BESTIMMT	T	27 977	30 289	29 146	21 365	17 739	21 341	7
	ANDERE VERBINDUNGEN	T	2 680	2 290	2 332	734 279	617 587	670 127	.
4291 20	ORGANISCH-ANORGANISCHE VERBIND. ORGANISCHE THIOVERBINDUNGEN	T *	.A	.A	38 549	.A	.A	.A	21
	DARUNTER ZUM ABSATZ BESTIMMT	T	.A	.A	.A

13 PRODUKTION NACH GUETERARTEN UND GUETERKLASSEN - DEUTSCHLAND

MELDE- NR	ERZEUGNIS	EINHEIT	M E N G E			W E R T I N 1000 D M			ANZAHL DER BETR.
			1991 1. VJ	1991 4. VJ	1992 1. VJ	1991 1. VJ	1991 4. VJ	1992 1. VJ	1992 1. VJ
4291 30	ANDERE ORG.-ANORG. VERBINDUNGEN	T *	15 374	13 504	15 288
	DARUNTER ZUM ABSATZ BESTIMMT	T	.A	.A	.A	.A	.A	.A	18
4291	INSGESAMT	T *	.A	.A	.A
	DARUNTER ZUM ABSATZ BESTIMMT	T	.A	.A	42 004	.A	.A	298 456	.
	HETEROCYCL. VERBIND., NUCLEIN- SAEUREN U.I. SALZE, SULFAMIDE								
4292 10	HETEROCYCL. VERBIND. NUR MIT SAUERSTOFF ALS HETEROATOM(E)	T *	15 963	.A	16 147	.	.	.	9
	DARUNTER ZUM ABSATZ BESTIMMT	T	.A	.A	.A	.A	.A	.A	.
4292 30	HETEROCYCL. VERBIND. NUR MIT STICKSTOFF ALS HETEROATOM(E);								
	NUKLEINSAEUREN U. I. SALZE	T *	.A	.A	.A	.	.	.	30
	DARUNTER ZUM ABSATZ BESTIMMT	T	.A	.A	.A	.A	.A	.A	.
4292 50	SONST. HETEROCYCL. VERBINDUNGEN	T *	.A	.A	10 853	.	.	.	17
	DARUNTER ZUM ABSATZ BESTIMMT	T	.A	.A	.A	.A	.A	.A	.
4292 90	SULFAMIDE	T *	.A	.A	.A	.	.	.	6
	DARUNTER ZUM ABSATZ BESTIMMT	T	.A	.A	.A	.A	.A	.A	.
4292	INSGESAMT	T *	104 459	.A	.A
	DARUNTER ZUM ABSATZ BESTIMMT	T	36 202	41 728	42 699	599 149	462 694	596 556	.
4294 00	GEREINIGTE U. VEREDELTE NATUR- HARZE	T	.A	.A	.A	.A	.A	.A	6
	WACHSE								
4295 10	NATUERLICH	T *	.A	.A	.A	.	.	.	1
	DARUNTER ZUM ABSATZ BESTIMMT	T	.A	.A	.A	.A	.A	.A	.
4295 50	SYNTHETISCH	T *	.A	.A	.A
	DARUNTER ZUM ABSATZ BESTIMMT	T	.A	.A	.A	.A	.A	.A	14
4295 80	ZUBEREITET	T	.A	7 978	9 135	.A	22 739	27 887	14
4295	INSGESAMTA	.A	.A	.
	OELE, FETTE U. FETTSAEUREN TIERI- SCHEN ODER PFLANZLICHEN UR- SPRUNGS, NICHT ZUR ERNAEHRUNG								
4296 10	TIERKOEPPER-, KNOCHEN- U. LEIM- FETT	T	86 028	68 583	68 383	30 221	31 677	34 819	75
4296 20	TECHNISCHER TALG	T	6 119	8 145	3 802	2 311	3 967	1 994	5
	TECHNISCHE EINBAS. FETTSAEUREN								
4296 32	STEARINSAEURE	T *	.A	.A	.A	.	.	.	6
	DARUNTER ZUM ABSATZ BESTIMMT	T	.A	.A	.A	.A	.A	.A	.
4296 34	OELSAEURE	T *	.A	.A	.A	.	.	.	5
	DARUNTER ZUM ABSATZ BESTIMMT	T	.A	.A	.A	.A	.A	.A	.
4296 36	TALLOELFETTSAEURE	T *	.A	.A	.A
	DARUNTER ZUM ABSATZ BESTIMMT	T
4296 39	AND. TECHN. EING. FETTSAEUREN	T *	110 543	68 466	71 188	.	.	.	20
	DARUNTER ZUM ABSATZ BESTIMMT	T	.A	.A	.A	.A	.A	.A	.
4296 61	SAURE OELE AUS DER RAFFINATION	T *	5 776	4 443	4 551	.	.	.	4
	DARUNTER ZUM ABSATZ BESTIMMT	T	.A	.A	.A	.A	.A	.A	.
4296 65	TECHNISCHE FETTALKOHOLE	T *	.A	.A	.A	.	.	.	5
	DARUNTER ZUM ABSATZ BESTIMMT	T	.A	.A	.A	.A	.A	.A	.
4296 70	FIRNISSE ALLER ART	T	193	162	226	650	593	723	5
	SONST. TECHN. OELE U. FETTE								
4296 92	PFLANZLICHE OELE U. FETTE	T	.A	47 591	42 824	.A	47 421	48 787	16
4296 97	TIERISCHE OELE U. FETTE	T	.A	.A	.A	.A	.A	.A	3
4296	INSGESAMT	235 041	212 468	217 174	.
	NATUERLICHE AETHERISCHE OELE U. RIECHSTOFFE U. AE.								
4297 10	MISCHUNGEN VON AROMASTOFFEN	T	.A	.A	.A	.A	.A	.A	15
4297 90	FUER INDUSTRIELLE VERWENDUNG	T	.A	.A	.A	.A	.A	.A	11
4297	NATUERLICHE AETHERISCHE OELE U. RIECHSTOFFE	T	.A	.A	.A	.A	.A	.A	.
4298 00	KASEINATE U. ANDERE KASEIN- DERIVATE	T	.A	.A	.A	.A	.A	.A	2
	SONST. ORGANISCHE GRUNDSTOFFE, CHEMIKALIEN U. VERBIND. A.N.G.								
4299 10	DODECYLBENZOL	T *	.A	.A	18 137	.	.	.	2
	DARUNTER ZUM ABSATZ BESTIMMT	T	.A	.A	.A	.A	.A	.A	.
4299 50	FLUESSIGE POLYCHLORDIPHENYLE, FLUESSIGE CHLORPARAFFINE, POLYETHYLENGLYKOLMISCHUNGEN	T *	.A	5 608	6 617	.	.	.	5
	DARUNTER ZUM ABSATZ BESTIMMT	T	.A	5 532	.A	.A	9 149	.A	.
4299 90	AND. ORG. GRUNDSTOFFE	T *	134 897	.A	.A	.	.	.	27
	DARUNTER ZUM ABSATZ BESTIMMT	T	.A	.A	.A	.A	.A	.A	.
4299	INSGESAMT	T *	163 260	139 566	145 046
	DARUNTER ZUM ABSATZ BESTIMMT	T	120 846	.A	.A	121 401	.A	.A	.
	EINNAEHRSTOFFDUENGER								
	MINERALISCHE OD. CHEMISCHE STICKSTOFFDUENGEM., BER. AUF N								
4311 13	CALCIUMCYANAMID (KALKSTICK- STOFF) 1)	T *	2
	DARUNTER ZUM ABSATZ BESTIMMT 1)	T	4
4311 14	KALKAMMONSALPETER 1)	T *	4
	DARUNTER ZUM ABSATZ BESTIMMT 1)	T	2
4311 16	ANDERE AMMONSALPETER- U. SALPETERSORTEN 1)	T *	2
	DARUNTER ZUM ABSATZ BESTIMMT 1)	T
4311 17	HARNSTOFF 1)	T *
	DARUNTER ZUM ABSATZ BESTIMMT 1)	T
4311 19	AND. STICKSTOFFH.EINNAEHRST.D. 2)	T *	371 492	380 882	391 516	.A	.A	.A	.
	DARUNTER ZUM ABSATZ BESTIMMT 2)	T	.A	.A	.A	.A	.A	.A	.

1) IN MELDENUMMER 4311 19 ENTHALTEN. - 2) ENTHAELT AUCH DIE MELDENUMMERN 4311 13 BIS 4311 17.

13 PRODUKTION NACH GUETERARTEN UND GUETERKLASSEN - DEUTSCHLAND

MELDE- NR	ERZEUGNIS	EINHEIT	M E N G E			W E R T I N 1000 DM			ANZAHL DER BETR.
			1991 1. VJ	1991 4. VJ	1992 1. VJ	1991 1. VJ	1991 4. VJ	1992 1. VJ	1992 1. VJ
4311 41	MINERAL. OD. CHEM. PHOSPHAT- DUENGEMITTEL BER. A. P205	T							
4311 45	SUPERPHOSPHAT, TRIPLE-S.P. 1) DARUNTER ZUM ABSATZ BESTIMMT 1)	T							3
4311 49	THOMASPHOSPHAT, GEMAHLEN 1) DARUNTER ZUM ABSATZ BESTIMMT 1)	T							2
4311	ANDERE PHOSPHATHALTIGE EINNAEHRSTOFFDUENGER 2) DARUNTER ZUM ABSATZ BESTIMMT 2)	T	17 058	.A	.A				
4311	INSGESAMT	T	388 550	.A	.A	.A	.A	.A	
4314 10	DARUNTER ZUM ABSATZ BESTIMMT	T	.A	.A	.A	.A	.A	.A	
4314 10	MEHRNAEHRSTOFFDUENGER AUS AUFSCHLUSS VON ROHPHOSPHATEN MIT SALPETER-, SCHWEFEL- ODER PHOSPHORSAEUREN (KOMPLEXDUENGER), EFF.	T	.A	.A	.A	.A	.A	.A	3
4314 11	STICKSTOFF-ANTEIL	T	.A	.A	.A				3
4314 14	PHOSPHAT-ANTEIL	T	.A	.A	.A				4
4314 17	KALI-ANTEIL	T	.A	.A	.A				4
4314 50	SONSTIGE, AUCH MECHANISCH GEMISCHT, EFF.	T	.A	.A	.A	.A	.A	.A	3
4314 51	STICKSTOFF-ANTEIL	T	-	-	-				-
4314 54	PHOSPHAT-ANTEIL	T	12 569	.A	.A				2
4314 57	KALI-ANTEIL	T	.A	.A	.A				2
4314	INSGESAMT	TA	.A	.A	.
4317 20	GARTEN- U. BLUMENDUENGER ORGANISCH	T	22 004	13 984	22 764	20 538	10 045	21 049	5
4317 40	MINERALISCH	T	.A	6 129	.A	.A	14 218	.A	14
4317 90	SONSTIGER ART	T	.A	.A	.A	.A	.A	.A	9
4317	INSGESAMT	T	.A	.A	.A	.A	.A	.A	.
4319 00	SONST. DUENGEMITTEL(OHNE KALI)	T	5 765	5 684	7 881	2 161	2 389	3 864	5
4341 11	PFLANZENSCHUTZ- UND SCHAEDLINGS- BEKAEMPFUNGSMITTEL 3) INSEKTIZIDE U. AKARIZIDE	T	1 156	231	.A	12 699	3 272	.A	15
4341 13	INSEKTIZIDE PFL. HERKUNFT DARUNTER WIRKSTOFFGEWICHT	KG	118 381	19 115	.A				
4341 15	CHLORIERTE KOHLENN. ST. U. VER- WANDTE VERBINDUNGEN	T	.A	.A	.A	.A	.A	.A	5
4341 17	DARUNTER WIRKSTOFFGEWICHT	KG	1 787 918	911 656	1 570 713				
4341 19	CARBAMATE	T	.A	1 451	.A	.A	14 555	.A	5
4341 21	DARUNTER WIRKSTOFFGEWICHT	KG	.A	818 936	.A				
4341 23	ORGANISCHE PHOSPHORVERBINDUNG.	T	.A	.A	.A	.A	.A	.A	12
4341 25	DARUNTER WIRKSTOFFGEWICHT	KG	.A	.A	.A				
4341 27	SONST. INSEKTIZIDE U. AKARIZ.	T	.A	.A	.A	.A	.A	.A	10
4341 29	DARUNTER WIRKSTOFFGEWICHT	KG	.A	.A	183 947				
4341 31	FUNGIZIDE (MITTEL GEGEN PILZE)	T	.A	.A	.A	.A	.A	.A	9
4341 33	ANORGANISCHE	KG	.A	.A	.A				
4341 35	DARUNTER WIRKSTOFFGEWICHT	KG	.A	.A	.A	.A	.A	.A	20
4341 37	ORGANISCHE	T	.A	.A	.A				
4341 39	DARUNTER WIRKSTOFFGEWICHT	KG	.A	.A	.A				
4341 41	HERBIZIDE (MITTEL G. UNKRAUT.)	T	.A	.A	.A	.A	.A	.A	7
4341 43	ANORGANISCHE	KG	.A	.A	.A				
4341 45	DARUNTER WIRKSTOFFGEWICHT	KG	.A	.A	.A				
4341 47	ORGANISCHE	T	.A	3 265	2 221	.A	34 083	33 634	6
4341 49	DARUNTER WIRKSTOFFGEWICHT	KG	.A	2 175 811	1 629 243				
4341 51	HARNSTOFFDERIVATE	T	2 060	1 505	2 023	35 813	29 897	40 008	7
4341 53	DARUNTER WIRKSTOFFGEWICHT	KG	1 449 088	1 432 850	1 401 773				
4341 55	CARBAMATE	T	1 886	457	4 767	46 328	13 724	188 010	5
4341 57	DARUNTER WIRKSTOFFGEWICHT	KG	.A	298 436	3 112 831				
4341 59	SONST. ORGAN. HERBIZIDE	T	.A	.A	.A	.A	.A	.A	8
4341 61	DARUNTER WIRKSTOFFGEWICHT	KG	.A	.A	.A				
4341 63	AND. PFLANZENSCHUTZ- U. SCHAE- DLINGSBEKAEMPFUNGSMITTEL	T	.A	1 912	796	.A	7 214	9 264	3
4341 65	NEMATIZIDE (BODENENTSAEUCH.)	KG	.A	845 783	446 213				
4341 67	DARUNTER WIRKSTOFFGEWICHT	KG	.A	.A	.A	.A	.A	.A	5
4341 69	MOLLUSKIZIDE (GEG. SCHNECKEN)	T	75 029	259 739	.A				
4341 71	DARUNTER WIRKSTOFFGEWICHT	KG	560	153	.A	4 822	3 160	.A	11
4341 73	RODENTIZIDE (GEG. NAGETIERE)	T	28 253	24 528	.A				
4341 75	DARUNTER WIRKSTOFFGEWICHT	KG	.A	.A	.A				
4341 77	SONST. PFLANZENSCHUTZ+ U. SCHAE DL. BEKAEMPFUNGSMITTEL	T	.A	3 547	.A	.A	30 699	.A	19
4341 79	DARUNTER WIRKSTOFFGEWICHT	KG	.A	1 848 025	.A				
4341 81	INSGESAMT	T	64 653	38 462	65 539	1 039 043	568 061	1 247 616	.
4341 83	DARUNTER WIRKSTOFFGEWICHT	KG	35 813 206	27 204 145	31 860 632				
4411 00	KUNSTSTOFFE ALS KONDENSATE, POLYKONDENSATE U. POLYADDITIONSPROD. FUER DIE CHEMIEFASERHERSTELLUNG	T	113 456	.A	.A	.A	.A	.A	7
4412 31	DARUNTER ZUM ABSATZ BESTIMMT	T	.A	.A	.A				
4412 33	PHENOLHARZE FORMMASSEN	T	.A	.A	.A	.A	.A	.A	6
4412 35	DARUNTER ZUM ABSATZ BESTIMMT	T	.A	.A	.A				
4412 37	TECHNISCHE HARZE	T	4 628	4 942	5 521				
4412 39	LACKKUNSTHARZE, A. MODIFIZ.	T	.A	.A	.A	.A	.A	.A	10
4412 41	DARUNTER ZUM ABSATZ BESTIMMT	T	.A	.A	.A				
4412 43	LEIMHARZE	T	21 792	22 421	24 761				
4412 45	DARUNTER ZUM ABSATZ BESTIMMT	T	.A	.A	.A	.A	.A	.A	6

1) IN MELDENUMMER 4311 49 ENTHALTEN. - 2) ENTHAELT AUCH DIE MELDENUMMERN 4311 41 UND 4311 45. - 3) AUCH ZUBEREITUNGEN UND VOR-
MISCHUNGEN.

13 PRODUKTION NACH GUETERARTEN UND GUETERKLASSEN - DEUTSCHLAND

MELDE- NR	ERZEUGNIS	EINHEIT	M E N G E			W E R T I N 1000 DM			ANZAHL DER BETR.
			1991 1. VJ	1991 4. VJ	1992 1. VJ	1991 1. VJ	1991 4. VJ	1992 1. VJ	
4412 37	SONST. TECHNISCHE HARZE	T *	.A	.A	.A
	DARUNTER ZUM ABSATZ BESTIMMT	T	.A	.A	.A	.A	.A	.A	10
4412 39	SONST. KUNSTSTOFFE AUF BASIS VON PHENOLHARZEN	T *	.A	.A	.A
	DARUNTER ZUM ABSATZ BESTIMMT	T	.A	.A	.A	.A	.A	.A	9
	AMINOHARZE								
	HARNSTOFFHARZE, THIOHARNST.H.								
4412 41	FORMMASSEN	T *	.A	.A	.A
	DARUNTER ZUM ABSATZ BESTIMMT	T	.A	.A	.A	.A	.A	.A	1
4412 43	TECHNISCHE HARZE	T *	.A	.A	.A
	LACKKUNSTHARZE, A. MODIFIZ.	T	.A	.A	.A	.A	.A	.A	4
4412 46	DARUNTER ZUM ABSATZ BESTIMMT	T	.A	.A	.A	.A	.A	.A	5
	LEIMHARZE	T *	74 758	89 931	106 334
	DARUNTER ZUM ABSATZ BESTIMMT	T	.A	.A	.A	.A	.A	.A	5
4412 48	SONST. KUNSTSTOFFE AUF DER BASIS VON HARNSTOFF	T *	.A	.A	.A
	DARUNTER ZUM ABSATZ BESTIMMT	T	.A	.A	.A	.A	.A	.A	10
	MELAMINHARZE								
4412 51	FORMMASSEN	T *	3 679	.A	3 118
	DARUNTER ZUM ABSATZ BESTIMMT	T	.A	.A	.A	.A	.A	.A	5
	TECHNISCHE HARZE								
4412 53	LACKKUNSTHARZE, A. MODIFIZ.	T *	.A	.A	.A
	DARUNTER ZUM ABSATZ BESTIMMT	T	.A	.A	.A	.A	.A	.A	4
4412 55	LEIMHARZE	T *	.A	12 610	14 652
	DARUNTER ZUM ABSATZ BESTIMMT	T	.A	.A	.A	.A	.A	.A	3
4412 58	SONST. KUNSTSTOFFE AUF DER BASIS VON MELAMINHARZEN	T *	22 750	20 649	20 502
	DARUNTER ZUM ABSATZ BESTIMMT	T	.A	.A	.A	.A	.A	.A	8
	SONSTIGE AMINOHARZE								
4412 61	FORMMASSEN	T *	.A	.A	.A
	DARUNTER ZUM ABSATZ BESTIMMT	T	.A	.A	.A	.A	.A	.A	1
4412 69	AMINOHARZE, A.N.G.	T *	477	656	573
	DARUNTER ZUM ABSATZ BESTIMMT	T	477	656	573	1 576	2 199	2 053	3
4412 90	POLYURETHANE	T *	.A	.A	.A
	DARUNTER ZUM ABSATZ BESTIMMT	T	.A	.A	.A	.A	.A	.A	29
4412	INSGESAMT	T *	521 271	.A	446 848
	DARUNTER ZUM ABSATZ BESTIMMT	T	378 093	.A	419 865	962 861	.A	945 875	.
	POLYETHER, EPOXIDHARZE, POLY- ESTER, POLYAMIDE U. SILIKONE 1)								
	POLYETHER								
4413 11	POLYACETALE	T *	.A	.A	.A
	DARUNTER ZUM ABSATZ BESTIMMT	T	.A	.A	.A	.A	.A	.A	1
4413 15	POLYETHERALKOHOLE	T *	5 201	5 675	6 284
	DARUNTER ZUM ABSATZ BESTIMMT	T	.A	.A	.A	.A	.A	.A	5
4413 19	SONST. POLYETHER	T *	39 247	35 895	38 954
	DARUNTER ZUM ABSATZ BESTIMMT	T	35 651	33 202	36 248	143 750	132 865	140 112	6
4413 30	EPOXIDHARZE	T *	.A	.A	.A
	DARUNTER ZUM ABSATZ BESTIMMT	T	.A	.A	.A	.A	.A	.A	27
	POLYESTER								
4413 51	POLYCARBONATE	T *	.A	.A	.A
	DARUNTER ZUM ABSATZ BESTIMMT	T	.A	.A	.A	.A	.A	.A	6
4413 53	ALKYDHARZE	T *	.A	.A	.A
	DARUNTER ZUM ABSATZ BESTIMMT	T	.A	.A	.A	.A	.A	.A	20
4413 55	POLYETHYLENTEREPHTHALAT	T *	14 273	.A	.A
	DARUNTER ZUM ABSATZ BESTIMMT	T	.A	.A	.A	.A	.A	.A	4
4413 57	SONST. UNGESÄTTIGTE POLYESTER	T *	.A	30 938	45 292
	DARUNTER ZUM ABSATZ BESTIMMT	T	.A	.A	.A	.A	.A	.A	13
4413 59	SONST. POLYESTER	T *	.A	.A	41 140
	DARUNTER ZUM ABSATZ BESTIMMT	T	.A	.A	33 739	.A	.A	186 725	19
4413 70	POLYAMIDE	T *	.A	.A	.A
	DARUNTER ZUM ABSATZ BESTIMMT	T	.A	.A	.A	.A	.A	.A	15
4413 80	SILICONE	T *	38 425	.A	.A
	DARUNTER ZUM ABSATZ BESTIMMT	T	.A	.A	.A	.A	.A	.A	14
4413	INSGESAMT	T *	.A	.A	.A
	DARUNTER ZUM ABSATZ BESTIMMT	T	316 302	278 404	334 300	1 661 943	1 441 263	1 725 551	.
	POLYMERISATIONSPRODUKTE (EIN- SCHLIESSLICH COPOLYMERISATEN)								
4414 10	KUNSTSTOFFE A. D. BASIS VON POLYMER.PROD. (EINSCHL. COPOLYMER.) ZUR CHEM.FASERH.	T *	54 605	55 795	61 159
	DARUNTER ZUM ABSATZ BESTIMMT	T	.A	.A	.A	.A	.A	.A	9
4414 20	IONENAUSTAUSCHER A. D. GRUND- LAGE VON POLYMEREN	T *	.A	.A	.A
	DARUNTER ZUM ABSATZ BESTIMMT	T	.A	.A	.A	.A	.A	.A	3
	POLYOLEFINE								
4414 31	POLYETHYLEN								
	MIT EINER DICHTHEIT VON WENIGER ALS 0,94 (OHNE COPOLYMERE)	T *	.A	.A	.A
	DARUNTER ZUM ABSATZ BESTIMMT	T	.A	.A	.A	.A	.A	.A	7
4414 33	MIT EINER DICHTHEIT VON 0,94 ODER MEHR (OHNE COPOLYMERE)	T *	.A	.A	.A
	DARUNTER ZUM ABSATZ BESTIMMT	T	.A	.A	.A	.A	.A	.A	11
4414 35	ETHYLEN-COPOLYMERE	T *	.A	.A	.A
	DARUNTER ZUM ABSATZ BESTIMMT	T	.A	.A	.A	.A	.A	.A	2
4414 37	POLYPROPYLEN	T *	.A	134 564	145 161
	DARUNTER ZUM ABSATZ BESTIMMT	T	.A	.A	.A	.A	.A	.A	15
4414 39	SONSTIGE POLYOLEFINE	T *	9 873	9 200	.A
	DARUNTER ZUM ABSATZ BESTIMMT	T	.A	.A	.A	.A	.A	.A	8
	POLYMERE DES STYROLS								
4414 42	POLYSTYROL	T *	.A	.A	.A
	DARUNTER ZUM ABSATZ BESTIMMT	T	.A	.A	.A	.A	.A	.A	6
4414 48	STYROL-COPOLYMERE	T *	.A	.A	94 190
	DARUNTER ZUM ABSATZ BESTIMMT	T	.A	.A	.A	.A	.A	.A	12

1) OHNE SOLCHE FUER DIE CHEMIEFASERHERSTELLUNG.

13 PRODUKTION NACH GUETERARTEN UND GUETERKLASSEN - DEUTSCHLAND

MELDE- NR	ERZEUGNIS	EINHEIT	M E N G E			W E R T I N 1000 DM			ANZAHL DER BETR.
			1991 1. VJ	1991 4. VJ	1992 1. VJ	1991 1. VJ	1991 4. VJ	1992 1. VJ	1992 1. VJ
4414 52	POLYMERE DES VINYLCHLORIDS POLYVINYLCHLORID DARUNTER ZUM ABSATZ BESTIMMT	T *	308 022	350 113	325 696	.	.	.	18
4414 54	VINYLCHLORID-COPOLYMERE LACKROHSTOFFE DARUNTER ZUM ABSATZ BESTIMMT	T *	4 451	4 931	5 326	.	.	.	3
4414 56	ANDERE DARUNTER ZUM ABSATZ BESTIMMT	T *	38 139	44 846	45 412	75 424	82 144	81 606	7
4414 57	POLYMERE DES VINYLIDENCHLORIDS (EINSCHL. DER COPOLYMERE) DARUNTER ZUM ABSATZ BESTIMMT	T *	2
4414 62	POLYMERE DES VINYLACETATS U.A. VINYLACETAT POLYVINYLACETAT DARUNTER ZUM ABSATZ BESTIMMT	T *	7
4414 68	VINYLACETAT-COPOLYMERE DARUNTER ZUM ABSATZ BESTIMMT	T *	18 137	18 202	19 590	59 672	.	.	9
4414 69	AND. VINYL. POLYM. U. -COPOLY. DARUNTER ZUM ABSATZ BESTIMMT	T *	16 394	.	.	.	98 143	.	7
4414 71	ACRYLPOLYMERE 1) PLATTEN DARUNTER ZUM ABSATZ BESTIMMT	T *	11 388	11 601	10 590	81 887	85 072	77 761	8
4414 74	ANDERE DARUNTER ZUM ABSATZ BESTIMMT	T *	15
4414 78	ACRYLCOPOLYMERE 1) DARUNTER ZUM ABSATZ BESTIMMT	T *	123 882	.	.	408 443	.	.	27
4414 81	AND. HALOGENIERTE OLEFINE FLUORIERTE POLYM. U. COPOLYM. DARUNTER ZUM ABSATZ BESTIMMT	T *	1
4414 89	SONST. HALOGENIERTE OLEFINE DARUNTER ZUM ABSATZ BESTIMMT	T *	1
4414 98	SONST. POLYMERISATIONSPRODUKTE DARUNTER ZUM ABSATZ BESTIMMT	T *	36 038	31 867	36 038	225 645	208 616	238 552	12
4414	INSGESAMT DARUNTER ZUM ABSATZ BESTIMMT	T *	1 542 821	1 563 866	1 609 309	3 783 034	3 332 491	3 536 108	.
4417 10	KUNSTSTOFFE AUF CELLULOSEBASIS KUNSTST. A.D. BASIS V. CELLUL.- DERIVATEN F.D. CHEMIEFASERN DARUNTER ZUM ABSATZ BESTIMMT	T *
4417 22	REGENERIERTE CELLULOSE FOLIEN (ZELLGLAS) DARUNTER ZUM ABSATZ BESTIMMT	T *	4
4417 29	SONST. KUNSTST. AUS REGENE- RIERTER CELLULOSE DARUNTER ZUM ABSATZ BESTIMMT	T *	5
4417 40	VULKANFIBER DARUNTER ZUM ABSATZ BESTIMMT	T *	.	.	1 778	.	.	.	3
4417 60	CELLULOSENITRATE DARUNTER ZUM ABSATZ BESTIMMT	T *	5
4417 80	CELLULOSEACETATE DARUNTER ZUM ABSATZ BESTIMMT	T *	3
4417 90	SONST. CELLULOSEDERIVATE DARUNTER ZUM ABSATZ BESTIMMT	T *	8
4417	INSGESAMT DARUNTER ZUM ABSATZ BESTIMMT	T *	30 166	31 358	31 901	318 043	320 724	330 184	.
4419 20	ANDERE KUNSTSTOFFE SCHMELZHARZE U. HARZESTER DARUNTER ZUM ABSATZ BESTIMMT	T *	5
4419 40	NATUERL. POLYMERE U. MODIFIZ. NATUERLICHE POLYMERE DARUNTER ZUM ABSATZ BESTIMMT	T *	6
4419 70	KUNSTST. REGENERATE, AUFGEARB. RESTSTOFFE A. KUNSTST. ERZEUGN. DARUNTER ZUM ABSATZ BESTIMMT	T *	28
4419	INSGESAMT DARUNTER ZUM ABSATZ BESTIMMT	T *	36 090	37 420	42 223	.	154 972	150 417	.
4452 00	SYNTHETISCHER KAUTSCHUK LATEX, BER. A. TROCKENSUBSTANZ DARUNTER ZUM ABSATZ BESTIMMT	T *	53 493	56 328	52 855	155 950	.	.	9
4456 00	KAUTSCHUK U. FAKTIS, FEST, BERECHNET A. TROCKENSUBSTANZ DARUNTER ZUM ABSATZ BESTIMMT	T *	99 215	13
4521 00	CELLULOSISCHE CHEMIEFASERN SPINNFAERN 2) DARUNTER ZUM ABSATZ BESTIMMT 2)	T *	4
4526 00	FILAMENTE 3) DARUNTER ZUM ABSATZ BESTIMMT 3)	T *
4529 00	RESTSTOFFE DARUNTER ZUM ABSATZ BESTIMMT	T *	940	857	1 016	652	568	635	4
4551 20	SYNTHETISCHE CHEMIEFASERN SYNTHETISCHE SPINNFAERN POLYAMID-SPINNFAERN DARUNTER ZUM ABSATZ BESTIMMT	T *	7
4551 30	POLYESTER-SPINNFAERN DARUNTER ZUM ABSATZ BESTIMMT	T *	4
4551 50	POLYACRYL-SPINNFAERN DARUNTER ZUM ABSATZ BESTIMMT	T *	4

1) OHNE SOLCHE FUER DIE CHEMIEFASERHERSTELLUNG. - 2) IN MELDENUMMER 4525 00 ENTHALTEN. - 3) ENTHAELT AUCH DIE MELDENUMMER 4521 00.

13 PRODUKTION NACH GUETERARTEN UND GUETERKLASSEN - DEUTSCHLAND

MELDE- NR	ERZEUGNIS	EINHEIT	M E N G E			W E R T I N 1000 D M			ANZAHL DER BETR.
			1991 1. VJ	1991 4. VJ	1992 1. VJ	1991 1. VJ	1991 4. VJ	1992 1. VJ	1992 1. VJ
4551 80	SONST. SYNTHET. SPINNFAASERN	T	9 986	9 684	11 201
	DARUNTER ZUM ABSATZ BESTIMMT	T	4
4551	INSGESAMT	T	127 217
	DARUNTER ZUM ABSATZ BESTIMMT	T
4555 12	SYNTHETISCHE FILAMENTE	T
	POLYAMID-FILAMENTE 1)	T	10
	DARUNTER ZUM ABSATZ BESTIMMT 1)	T
4555 15	POLYESTER-FILAMENTE 1)	T	9
	DARUNTER ZUM ABSATZ BESTIMMT 1)	T
4555 18	SONST. SYNTHET. FILAMENTE 2)	T
	DARUNTER ZUM ABSATZ BESTIMMT 2)	T
4555 60	BORSTEN AUS SYNTHET. VERBUND.	T	5
	DARUNTER ZUM ABSATZ BESTIMMT	T
4555	INSGESAMT	T	107 132	107 269	114 217	624 011	569 855	603 000	.
	DARUNTER ZUM ABSATZ BESTIMMT	T	76 963	76 597	80 417
4558 00	RESTSTOFFE A. SYNTH. CHEMIEFASERN	T	5 456	5 345	5 931	.	.	.	7
	DARUNTER ZUM ABSATZ BESTIMMT	T
	ANORG. PIGMENTE U. ORG. FARBST.								
	ANORGANISCHE PIGMENTE								
4612 40	ZINKOXIDE (REIN, BLEIHALTIG)	T	5
4612 50	TITANOXIDE U. TITANWEISS,								
	BER. AUF TiO2	T	.	69 027	76 307	.	247 847	278 657	6
4612 72	BARIUM-, BLEI-, STRONTIUM- UND								
	ZINKCHROMATE, REIN	T	3 103	2 432	2 413	19 826	15 328	15 537	6
4612 73	CHROMATPIGMENTE, VERSCHNITTEN	T	.	32	31	.	169	235	4
4612 80	MENNIGE U. DRANGEN., BER. A. PBO	T	7
4612 90	SONST. ANORG. PIGMENTE U. ZU-								
	BEREIT.; ANORG. ERZEUGN. VON								
	D. ALS LUMINOPORE VERW. ART	T	37
4612	INSGESAMT	T	221 846	200 926	225 087	680 284	601 483	666 100	.
	PIGMENTE, IN NICHTWASSER. MEDIEN								
	DISPERGIERT, FLUESSIG OD. PASTEN-								
	FORMIG, VON D. F. ANSTRICHFARB.								
	VERWENDETEN ART; PRAEGEFOLIEN								
4615 10	PIGMENTPASTEN U. -DISPERSIONEN								
	SOWIE AEHNL. NICHT GEBRAUCHSF.								
	PIGMENTZUBEREITUNGEN	T	14
4615 50	ABTOENFARBEN	T	9
4615 90	PRAEGEFOLIEN	T	2
4615	INSGESAMT	T
	ORGANISCHE FARBMITTEL								
	SYNTHETISCHE ORG. FARBSTOFFE								
4617 10	DISPERSIONSFARBSTOFFE; SAEURE-								
	FARBSTOFFE, AUCH METALLISIERT	T	10
4617 30	BASISCHE FARBST.; DIREKTF. ST.	T	7
4617 60	KUEPENFARBST., REAKTIVFARBST.	T	.	7 496	.	.	215 853	.	8
4617 80	ORGAN. PIGMENTE U. SONSTIGE								
	SYNTHETISCHE ORGANISCHE								
	FARBSTOFFE; FARBLACKE	T	16
4617 95	SONST. ORGAN. FARBSTOFFE	T	532	378	428	23 011	17 135	22 186	3
4617	INSGESAMT	T	49 050	44 633	50 533	1 045 299	952 412	1 081 971	.
	LACKE, OEL-, LEIM-, WASSER-,								
	DISPERSIONSFARBEN U.A.; KUNST-								
	STOFFPUTZE; SPACHTEL								
	LACKE U.A. ANSTRICHSTOFFE AUF								
	BASIS NATUERLICHER POLYMERE,								
	GELOEST IN MEHR ALS 30 VH								
	NICHTWASSER. LOESUNGSMITTELN								
4641 11	ALKYDHARZLACKE	T	45 633	43 618	44 736	309 618	289 287	302 461	144
4641 12	OELFARBEN U. -LACKE	T	17
	CELLULOSELACKE								
4641 13	NICHT PIGMENTIERT	T	13 302	14 514	18 242	69 784	69 171	85 435	71
4641 14	PIGMENTIERT	T	4 009	4 223	4 096	29 129	30 304	27 297	77
4641 15	BITUMEN- U. TEERHALTIGE LACKE	T	818	866	.	3 062	3 028	.	24
4641 16	METALLISCH PIGMENTIERTE								
	ANSTRICHSTOFFE	T	70
4641 17	LEUCHTFARBEN	T	3	12	4	75	233	155	4
4641 18	LACK- U.A. SPACHTEL	T	.	6 388	.	.	25 601	.	36
4641 19	SONST. LACKE U. ANSTRICH-								
	STOFFE AUF BASIS NATUER-								
	LICHER POLYMERE	T	2 139	.	1 769	15 278	.	15 166	32
	LACKE U.A. ANSTRICHSTOFFE AUF								
	BASIS SYNTHETISCHER POLYMERE,								
	GELOEST IN MEHR ALS 30 VH								
	NICHTWASSER. LOESUNGSMITTELN								
4641 31	PHENOL-, HARNSTOFF- U.								
	MELAMINHARZLACKE	T	3 849	6 427	.	21 446	29 728	.	39
4641 32	POLYESTERHARZLACKE	T	43
4641 34	EPOXIDHARZLACKE	T	90
4641 35	POLYURETHANHARZLACKE	T	16 189	14 367	.	123 478	113 884	.	101
4641 37	POLYSTYROL- U. POLYVINYL-								
	HARZLACKE	T	35
4641 39	SONST. LACKE U. ANSTRICH-								
	STOFFE AUF BASIS SYNTHETISCHER								
	POLYMERE	T	18 647	16 981	17 821	143 431	133 032	138 703	110
	LACKE MIT NICHTWASSER. LOESUNGSMITTELGEHALT VON 30 VH ODER								
	WENIGER								
4641 51	FESTKOEPPERREICHE LACKE	T	30
4641 54	PULVERLACKE	T	.	10 778	11 788	.	85 740	93 695	15

1) IN MELDENUMMER 4555 18 ENTHALTEN. - 2) ENTHAELT AUCH DIE MELDENUMMERN 4555 12 UND 4555 15.

13 PRODUKTION NACH GUETERARTEN UND GUETERKLASSEN - DEUTSCHLAND

MELDE- NR	ERZEUGNIS	EINHEIT	M E N G E			W E R T I N 1000 DM			ANZAHL DER BETR.
			1991 1. VJ	1991 4. VJ	1992 1. VJ	1991 1. VJ	1991 4. VJ	1992 1. VJ	1992 1. VJ
	LACKE U.A. ANSTRICHSTOFFE AUF BASIS WASSERVERDUENNBARER BINDEMITTEL								
4641 61	DISPERSIONSFARBEN FUEH VERWENDUNG IM INNEN- BEREICH	T	72 439	76 652	86 384	157 031	174 643	186 772	89
4641 62	FUEH VERWENDUNG AN AUSSEN- FLAECHEH	T	24 342	26 376	26 751	72 042	87 373	85 449	89
4641 64	GRUNDIERUNGEN	T	10 035	11 003	.A	34 844	37 217	.A	68
4641 65	KUNSTSTOFFPUTZE	T	20 466	30 304	23 122	35 566	54 968	41 163	44
4641 66	LEIMANSTRICH- U. WASSERFARBEN	T	.A	.A	.A	.A	.A	.A	9
4641 67	SILICATANSTRICHFARBEN	T	3 277	4 446	3 317	9 560	14 925	11 015	23
4641 68	SILICATPUTZE	T	1 237	3 019	1 490	2 331	5 752	2 946	11
4641 81	WASSERLACKE DISPERSIONSLACKFARBEN FUEH BAUTENANSTRICHE	T	8 337	8 194	8 953	46 477	52 884	52 763	57
4641 85	ELEKTROPHORESELACKE U.A. WAS- SERLACKE FUEH INDUSTRIELLE U.AE. VERARBEITUNG	T	.A	.A	.A	.A	.A	.A	41
4641 90	SONST. ANSTRICHSTOFFE, AUCH BEIZEN U. WACHSMATTEN	T	9 172	.A	.A	65 356	.A	.A	62
4641	INSGESAMT	T	331 404	347 894	372 448	1 718 810	1 723 240	1 877 032	.
4645 00	VERDUENNUNGEN	T	37 425	34 316	38 589	114 789	103 967	114 649	201
	LEBENSMITTELFARBEN								
4671 10	NATUERLICH	T	333	298	427	5 422	4 932	6 275	6
4671 50	SYNTHETISCH	T	520	328	508	21 032	24 709	28 945	6
4671	INSGESAMT	T	.A	626	935	.A	29 641	35 220	.
	CHEMISCHE ERZEUGNISSE FUEH GLAS, EMAILLE U. KERAM. ERZEUGNISSE								
4672 10	ZUBEREITETE PIGMENTE, -TRUEB.- MITTEL, -FARBEN U.AE. ZUBER.; SCHMELZGLASUREN U.A. VERGLAS- BARE MASSEN	T	.A	.A	.A	.A	.A	.A	13
4672 90	ENGOBEN; FLUESSIGE GLANZMITTEL U.AE. ZUBEREIT.; GLASFRIITEN U.A. GLAS IN FORM VON PULVER, GRANALIEN, SCHUPPEN OD. FLOCK.	T	.A	.A	.A	.A	.A	.A	4
4672	INSGESAMT	T	32 824	32 490	32 794	83 328	77 052	83 131	.
	DRUCKFARBEN U. DRUCKEREIHLFSM. FUEH GRAFISCHE ZWECHE								
4673 11	DRUCKFARBEN LOESEMITTELFREI	T	.A	.A	.A	.A	.A	.A	21
4673 15	AUF DER BASIS WAESSRIGER ODER WAESS.-ALK. LOESUNGSMITTEL	T	.A	.A	.A	.A	.A	.A	21
4673 19	ANDERE	T	.A	.A	.A	.A	.A	.A	25
4673 50	DRUCKEREIHLFSMITTEL	T	.A	.A	.A	.A	.A	.A	24
4673	INSGESAMT	T	.	.	.	500 400	529 488	516 036	.
	UNTERRICHTS- U. KUENSTLERFARBEN								
4674 10	FARBEN FUEH DEN UNTERRICHT	T	.A	.A	.A	.A	.A	.A	6
4674 90	KUENSTLERFARBEN	T	.A	.A	.A	.A	.A	.A	9
4674	INSGESAMT	T	.A	.A	.A	.A	.A	.A	.
4677 00	ZUBEREITETE SIKKATIVE	T	1 200	810	1 240	6 256	4 668	7 759	4
	KITTE U. SPACHTELMASSEN								
4679 10	GLASER- U.AE. KITTE	T	.A	1 559	1 456	.A	9 823	8 777	6
4679 50	SPACHTELMASSEN	T	.A	.A	.A	.A	.A	.A	25
4679	INSGESAMT	T	.A	.A	.A	.A	.A	.A	.
	VITAMINE U. HORMONE								
4711 10	PROVITAMINE U. VITAMINEA	.A	.A	11
4711 50	HORMONEA	.A	.A	7
4711	INSGESAMT	331 368	348 032	.A	.
4713 00	ENZYMEN (OHNE LAB)A	.A	.A	10
	ALKALOIDE, GLYKOSIDE U. DEREN DERIVATE								
4715 10	GLYKOSIDEA	.A	.A	5
4715 50	ALKALOIDEA	.A	.A	14
4715	INSGESAMT	67 315	67 580	73 156	.
	ANTIBIOTIKA (PRIMAERPRODUKTION)								
4717 10	PENICILLINE	T *	348	362	337
4717 50	DARUNTER ZUM ABSATZ BESTIMMT	T *	.A	.A	.A	.A	.A	.A	3
4717	SONSTIGE ANTIBIOTIKA	T *	240	106	.A
4717	DARUNTER ZUM ABSATZ BESTIMMT	T *	.A	.A	.A	.A	.A	.A	5
4717	INSGESAMT	T *	588	468	551
4717	DARUNTER ZUM ABSATZ BESTIMMT	T *	450	337	.A	31 717	20 931	.A	.
	ZUBEREITETE DROGEN U. EXTRAKTE								
4718 10	MENSCHLICHER OD. TIER. HERKUNFTA	.A	.A	13
4718 50	PFLANZLICHER HERKUNFTA	.A	.A	35
4718	INSGESAMT	136 191	162 795	159 454	.
	BULKWARE								
4731 00	VON PHARM. SERA U. IMPFSTOFFEN	952	1 451	1 830	3

13 PRODUKTION NACH GUETERARTEN UND GUETERKLASSEN - DEUTSCHLAND

MELDE- NR	ERZEUGNIS	EINHEIT	M E N G E			W E R T I N 1000 D M			ANZAHL DER BETR.
			1991 1. VJ	1991 4. VJ	1992 1. VJ	1991 1. VJ	1991 4. VJ	1992 1. VJ	1992 1. VJ
	VON ARZNEIWAREN, DIE AUS ZWEI OD. MEHR GEMISCHTEN BESTAND- TEILEN BESTEHEN								
4735 10	NICHT DOSIERTA	42 023	51 290	11
4735 50	DOSIERTA	111 989	.A	18
4735	INSGESAMTA	.A	.A	.
	PHARMAZEUT. SERA U. IMPFSTOFFE								
4751 10	SERAA	.A	.A	12
4751 50	IMPFSTOFFEA	57 494	50 971	15
4751	INSGESAMTA	.A	.A	.
	ARZNEIWAREN								
4753 10	ANTIBIOTIKA ENTHALTEND								
	PENICILLINE OD.I. DERIVATE OD.								
4753 90	STREPTOMYCINE OD.I. DER. ENTH.A	.A	110 680	28
4753	ANDERE ANTIBIOTIKA ENTHALTENDA	.A	1 599 797	99
4753	INSGESAMT	1 559 842	1 618 323	1 710 477	.
	KEINE ANTIBIOTIKA ENTHALTEND								
4755 10	HORMONEA	160 238	183 151	34
4755 30	ALKALOIDE OD.I. DER., JEDOCHA	.A	.A	.
	WEDER HORMONE N. ANTIB. ENTH.A	118 565	140 092	33
4755 50	HOMOEOPATHISCHE PRAEPARATE	67 907	70 536	76 813	29
4755 90	SONST. ARZNEIWAREN	3 969 766	4 251 088	4 306 332	232
4755	INSGESAMT	4 235 089	4 600 427	4 706 388	.
4757 00	HORMONELLE CONTRACEPTIVAA	.A	.A	9
	DENTALMEDIZINISCHE ERZEUGNISSE								
4791 10	DENTALZEMENT U.A. ZAHNFUELLST.	11 412	13 661	15 546	8
4791 91	SONST. DENTALMED. ERZEUGNISSE	70 019	73 428	81 770	18
4791	INSGESAMT	81 431	87 089	97 316	.
	VERBANDMITTEL, WATTE, PFLASTER, CHIRURGISCHES NAHTMATERIAL								
4794 10	VERBANDMITTEL U. WATTE MIT MEDIKAMENTOESEN STOFFEN GE- TRAENKT OD. UEBERZOGENA	.A	.A	6
4794 40	PFLASTERA	.A	.A	10
4794 60	CHIRURGISCHES NAHTMATERIALA	.A	.A	10
4794	INSGESAMTA	.A	.A	.
4797 00	DESINFektionsMITTEL	63 025	56 721	.A	34
4798 00	SONST. CHEM.-PHARMAZEUTISCHE ERZEUGNISSE	418 641	451 265	581 520	27
	GELATINE UND KLEBSTOFFE								
	GELATINE	T							
4912 40	SPEISEGELATINE	T	.A	3 528	3 876	.A	34 434	38 479	7
4912 50	PHARMAZEUTISCHE GELATINE	T	1 362	1 324	1 568	12 262	11 311	13 381	4
4912 90	SONST. GELATINE	T	1 349	1 103	1 063	17 426	14 296	13 883	4
4912	INSGESAMT	T	6 379	5 955	6 507	64 050	60 041	65 743	.
4913 00	KASEINKALTLEIME, BERECHNET AUF TROCKENSUBSTANZ	T	2 759	2 280	2 518	9 033	7 826	8 156	4
4914 00	ANDERE LEIME TIERISCHEN URSPRUNGS	T	.A	.A	2 127	.A	.A	6 359	4
4915 00	PFLANZLICHE KLEBSTOFFE 1)	T	20 241	.A	.A	62 901	.A	.A	23
	SYNTHETISCHE KLEBSTOFFE 1)								
4917 11	WASSERLOESLICH IN WASSRIGER EMULSION ODER DISPERSION	T	57 280	95 877	62 538	192 806	187 873	211 198	66
4917 13	IN ORGANISCHEN LOESEMITTELN	T	14 608	13 460	.A	90 735	82 493	.A	44
4917 19	UNGELOESTE U.A. SYNTHETISCHE KLEBSTOFFE	T	7 911	7 535	.A	56 037	50 769	.A	37
4917	INSGESAMT	T	79 799	116 872	86 258	339 578	321 135	366 735	.
4918 00	SCHMELZKLEBSTOFFE	T	.A	12 578	13 317	.A	54 462	61 449	16
4919 00	SONST. KLEBSTOFFE 1)	T	.A	.A	.A	.A	.A	.A	17
	GERBSTOFFE								
4921 10	PFLANZLICHE GERBSTOFFAUSZUEGE; TANNINE U.I. SALZE, ETHER, ESTER U.A. DERIVATE	T	-	-	-	-	-	-	-
4921 90	ANDERE GERBSTOFFE	T	.A	.A	.A	.A	.A	.A	11
4921	INSGESAMT	T	.A	.A	.A	.A	.A	.A	.
	LEDER- UND PELZHILFSMITTEL 2)								
4922 10	ANTIMIKROBIELLE MITTEL SOWIE SCHUTZM. GEG. TIER. SCHAEDEL.	T	.A	.A	.A	.A	.A	.A	1
4922 40	F. HAEUTE, FELLE, LEDER, PELZE	T	.A	.A	.A	.A	.A	.A	20
4922 90	IMPRAEGNIER- U. ZURICHTMITTEL	T	.A	.A	.A	.A	.A	.A	15
4922	SONST. LEDER- U. PELZHILFS- MITTEL	T	.A	.A	.A	.A	.A	.A	.
4922	INSGESAMT	T	.A	.A	.A	.A	.A	.A	.
	TEXTILHILFSMITTEL 2)								
4923 10	HILFS- U. VEREDLUNGSMITTEL F. FASERN UND GARNE	T	6 609	6 862	8 801	30 607	27 721	37 386	21
4923 30	VORBEHANDLUNGSMITTEL	T	1 473	1 619	2 924	6 932	7 711	11 401	13
4923 40	FAERBEREI- UND DRUCKEREIHILFSM.	T	11 164	10 467	12 680	59 337	56 198	69 087	20

1) OHNE KAUSCHUKKLEBSTOFFE. - 2) OHNE GRENZFLAECHEAKTIVE STOFFE UND ZUBEREITUNGEN.

13 PRODUKTION NACH GUETERARTEN UND GUETERKLASSEN - DEUTSCHLAND

MELDE- NR	ERZEUGNIS	EINHEIT	M E N G E			W E R T I N 1000 DM			ANZAHL DER BETR.
			1991 1. VJ	1991 4. VJ	1992 1. VJ	1991 1. VJ	1991 4. VJ	1992 1. VJ	
4923 50	AUSRUESTUNGSMITTEL, GRIFFGEB. MITTEL, PHOBIERMITTEL, ANTI- MIKROBIELL WIRKSAME MITTEL	T	.A	.A	.A	.A	.A	.A	30
4923 60	UNIVERSELL EINSETZBARE HILFSM. FUEER DIE TEXTILINDUSTRIE	T	.A	.A	.A	.A	.A	.A	19
4923 80	HILFSMITTEL F.D. CHEM.REINIGUNG	T	8 339	8 117	7 135	40 988	44 579	38 430	12
4923	INSGESAMT	T	54 913	50 177	58 752	269 929	246 710	289 817	.
4924 00	PAPIERHILFSMITTEL 1)	T	.A	.A	.A	.A	.A	.A	20
	ORG. GRENZFL.AKTIVE STOFFE UND ZUBER., BER. A. 100 VH AKTIVSUB. ORG. GRENZFL.AKTIVE STOFFE FUEER DIE HERSTELLUNG VON								
4927 11	LEDERN U. PELZEN	T *	3 071	2 986	3 413
	DARUNTER ZUM ABSATZ BESTIMMT	T	.A	.A	.A	.A	.A	.A	9
4927 14	TEXTILIEN	T *	5 422	.A	.A
	DARUNTER ZUM ABSATZ BESTIMMT	T	5 031	.A	.A	26 111	.A	.A	20
4927 16	WASCH-, SPUEL- U. REINIGUNGS- MITTELN DER GUETERKL. 4965	T *	118 751	121 113	121 044
	DARUNTER ZUM ABSATZ BESTIMMT	T	.A	.A	.A	.A	.A	.A	20
4927 18	PAPIER U.A.	T *	.A	.A	.A	.A	.A	.A	.
	DARUNTER ZUM ABSATZ BESTIMMT	T	.A	.A	.A	.A	.A	.A	14
	ORG. GRENZFL.AKTIVE ZUBEREIT. FUEER DIE HERSTELLUNG VON								
4927 51	LEDERN U. PELZEN	T	.A	.A	9 734	.A	.A	39 065	19
4927 54	TEXTILIEN	T	.A	.A	.A	.A	.A	.A	28
4927 56	WASCH-, SPUEL- U. REINIGUNGS- MITTELN DER GUETERKLASSE 4965	T	10 452	8 393	8 645	43 157	37 534	43 777	10
4927 58	PAPIER U.A.	T	.A	7 214	.A	.A	41 795	.A	17
4927	INSGESAMT	T	174 253	175 431	178 972	553 408	535 134	560 073	.
4931 00	ZUBEREIT. ADDITIVES F. MINER.OELE	T	.A	.A	.A	.A	.A	.A	13
4932 00	SCHMIERFETTE MIT EINEM MINERAL- OELGEHALT UNTER 70 VH	T	.A	.A	.A	.A	.A	.A	21
	INDUSTRIEREINIGER; SCHLEIF- U. POLIERPASTEN								
4933 11	WASSERENTHAERTUNGSMITTEL	T	.A	33 533	.A	.A	42 587	.A	16
4933 12	REINIGUNGS- U. ENTFETTUNGSMIT- TEL FUEER TECHNISCHE ZWECKE	T	18 685	16 928	19 308	49 050	44 872	52 179	55
4933 13	REINIGUNGS- U. DESINFektions- MITTEL FUEER DIE ERNAEHRUNGS- WIRTSCHAFT	T	34 366	26 549	24 737	70 195	62 829	60 736	22
4933 15	PHOSPHATIERUNGS- U. PASSIVIE- RUNGSMITTEL	T	.A	.A	.A	.A	.A	.A	13
4933 17	ROSTLOESEMITTEL	T	388	344	324	1 513	1 207	1 280	12
4933 19	SONST. INDUSTRIEREINIGER	T	11 552	9 525	12 685	41 388	35 035	46 946	40
4933 50	SCHLEIFPASTEN, -EMULSIONEN, POLIERPASTEN	T	.A	.A	.A	.A	.A	.A	15
4933	INSGESAMT	T	117 668	98 759	98 758	239 745	212 683	228 532	.
	FLOTATIONS- U. GIESSEREIHILFS- MITTEL								
4934 20	FLOTATIONSMITTEL	T	267	.A	.A	975	.A	.A	4
4934 51	KERNBINDEMittel	T	.A	29 228	.A	.A	46 919	.A	10
4934 90	SONST. GIESSEREIHILFSMITTEL	T	.A	.A	.A	.A	.A	.A	23
4934	INSGESAMT	T	144 144	125 825	136 178	171 615	155 849	170 428	.
4935 00	ROSTSCHUTZMITTEL	T	.A	.A	.A	.A	.A	.A	21
4936 00	ZUSAMMENGESetzte KATALYSATOREN	T	.A	.A	.A	.A	.A	.A	24
4937 00	FEIN- U. LABORCHEMikALIEN	T	3 018	3 684	1 770	136 911	111 730	205 566	24
4938 00	KAUTSCHUKHILFSMITTEL (OHNE KON- SERVIERUNGSMITTEL)	T	.A	9 095	.A	.A	38 832	.A	16
4939 00	SONSTIGE HILFSMITTEL	T	91 276	83 566	98 487	473 231	455 078	517 559	116
	BITUMEN-DACH- UND -DICHTUNGS- MATERIALIEN								
	BITUMEN-DACH- UND -DICHTUNGS- BAHNEN AUS								
4941 11	ROHDACHPAPPE	1000 M2	7 855	8 171	7 508	12 790	13 795	11 984	17
4941 15	GLASVLIES	1000 M2	7 248	10 170	7 571	13 052	19 318	14 123	24
4941 17	SCHWEISS- U. AUFSCHMELZBAHNEN AB 4 MM DICKE	1000 M2	8 615	13 403	9 661	37 235	60 170	39 805	24
4941 18	POLYMERBITUMENBAHNEN	1000 M2	8 726	14 632	10 774	63 547	106 774	75 600	25
4941 90	SONST. BITUMEN-DACH- UND -DICHTUNGSMATERIALIEN	1000 M2	8 700	11 294	9 987	33 528	45 403	38 359	32
4941	INSGESAMT	1000 M2	41 144	57 670	45 501	160 152	245 460	179 871	.
	BAUTENSCHUTZMITTEL UND VERWANDTE ERZEUGNISSE								
4942 12	BETONZUSATZMITTEL U.AE.	T	.A	35 445	.A	.A	51 970	.A	33
4942 14	ENTSCHALUNGSMITTEL	T	1 413	.A	.A	3 031	.A	.A	14
4942 17	BITUMENHALTIGE ANSTRICHMITTEL	T	.A	12 164	13 796	.A	19 673	23 657	25
4942 21	FUGENDICHTUNGSMASSEN AUF KUNST- STOFFBASIS	T	.A	16 366	.A	.A	151 417	.A	27
	SPACHTEL- U. VERGUSSMASSEN, AB- DICHTUNGSKITTE U. DICHTUNGS- BAENDER								
4942 23	AUF BITUMENBASIS	T	3 570	5 751	4 056	8 339	13 390	9 889	13

1) OHNE GRENZFLAECHEAKTIVE STOFFE UND ZUBEREITUNGEN.

13 PRODUKTION NACH GUETERARTEN UND GUETERKLASSEN - DEUTSCHLAND

MELDE- NR	ERZEUGNIS	EINHEIT	M E N G E			W E R T I N 1000 DM			ANZAHL DER BETR.
			1991 1. VJ	1991 4. VJ	1992 1. VJ	1991 1. VJ	1991 4. VJ	1992 1. VJ	1992 1. VJ
4942 25	AUF KUNSTSTOFFBASIS	T	.A	.A	.A	.A	.A	.A	27
4942 27	MINERALISCH	T	25 006	28 495	34 008	26 191	31 782	34 807	19
4942 31	SCHUTZBESCHICHTUNGEN FUER MINE- RALISCHEN UNTERGRUND, OEL- U. CHEMIKALIENRESISTENT	T	6 169	7 599	6 978	47 601	64 118	57 410	14
4942 35	IMPRAGNIERMITTEL	T	.A	.A	.A	.A	.A	.A	13
4942 39	SONST. BAUTENSCHUTZMITTEL	T	16 491	.A	.A	45 385	.A	.A	32
4942 40	HOLZSCHUTZMITTEL	T	.A	6 743	7 579	.A	41 824	46 081	19
4942 70	FEUERSCHUTZMITTEL F. BAUSTOFFE	T	1 120	1 348	1 349	8 492	9 980	9 588	6
4942	INSGESAMT	T	125 159	137 679	149 518	412 382	481 859	490 983	.
4945 00	ISOLIERMASSEN FUER DIE ELEKTRO- INDUSTRIE	T	.A	.A	.A	.A	.A	.A	6
4947 00	GEMISCHE U. LADUNGEN F. FEUER- LOESCHGERAETE, -GRANATEN U. -BOMBEN (FEUERLOESCHMITTEL)	T	.A	.A	.A	.A	.A	.A	7
	FOTOCHEMISCHE ERZEUGNISSE								
	LICHTEMPFINDL. PLATTEN UND FILME, NICHT BELICHTET								
4952 41	DRUCKPLATTEN	M2	.A	.A	.A	.A	.A	.A	4
4952 49	ANDERE	M2	12 162 866	16 627 025	13 538 107	256 184	231 428	258 882	11
4952 60	LICHTEMPFINDL. FOTOPAPIERE, PAPPEN U. SPINNSTOFFE, NICHT BELICHTET	M2	.A	.A	.A	.A	.A	.A	11
4952 70	ENTWICKLER	T	16 103	24 205	15 931	22 095	28 725	23 687	6
4952 80	FIXIERSALZ	T	6 697	9 548	9 289	15 279	18 564	19 098	5
4952 90	SONST. FOTOCHEM. HILFSMITTEL	29 186	28 459	31 479	16
4952	INSGESAMT	653 728	615 735	683 699	.
4953 00	VORBESCHICHTETE (SENSIBILISIERTE) DRUCKFORMEN, NICHT BELICHTETA	.A	.A	8
4955 00	UNBESPIELTE MAGNETTONBAENDER U. -FILME U.A. -MAGNETOGRAMM- TRAEGER	482 307	398 527	.A	14
	SEIFEN, WASCH- U. REINIGUNGS- MITTEL								
4961 10	FEINSEIFEN, MEDIZINALSEIFEN	T	17 636	14 597	.A	83 989	74 729	.A	28
4961 20	HAUSHALTSKERNSEIFEN	T	.A	.A	697	.A	.A	2 066	6
4961 31	RASIERSEIFEN	T	145	111	290	1 645	1 246	3 553	7
4961 51	SCHMIERSEIFEN	T	5 592	3 854	.A	17 981	12 777	.A	22
4961 55	FLUESSIGE SEIFEN	T	4 933	3 906	4 674	21 156	21 581	24 909	41
4961 70	SEIFENFLOCKEN, -SPAENE, -NADELN	T	.A	.A	1 869	.A	.A	2 875	6
4961 80	INDUSTRIESEIFEN	T	2 020	1 921	2 176	4 671	4 594	5 197	9
4961 90	SONST. SEIFEN	T	399	.A	282	1 448	.A	1 057	5
4961	INSGESAMT	T	34 387	27 624	30 101	138 125	122 074	130 918	.
	WASCH-, SPUEL- UND REINIG.MITTEL								
	VOLL- U. HAUPTWASCHMITTEL								
4965 11	PULVERFOERMIG	T	156 558	139 918	.A	484 032	457 654	.A	26
4965 15	FLUESSIG	T	.A	.A	.A	.A	.A	.A	17
	SPEZIAL- U. FEINWASCHMITTEL								
4965 31	PULVERFOERMIG	T	.A	.A	.A	.A	.A	.A	17
4965 35	FLUESSIG	T	3 767	3 705	4 185	17 164	13 149	18 098	21
	WASCHHILFSMITTEL								
	WASCHWEICHSPUELMITTEL								
4965 42	KONZENTRATE	T	.A	.A	.A	.A	.A	.A	28
4965 44	ANDERE	T	.A	.A	19 719	.A	.A	19 581	17
4965 48	STAERKEN UND STEIFEN	T	.A	.A	.A	.A	.A	.A	12
4965 49	SONST. WASHILFSMITTEL	T	12 447	11 117	12 108	38 280	33 509	39 617	21
	GESCHIRRSPUELMITTEL								
4965 52	HANDGESCHIRRSPUELMITTEL	T	47 837	38 123	41 806	80 025	66 932	71 233	59
	MASCHINENGESCHIRRSPUELMITTEL								
	REINIGER								
4965 53	PULVERFOERMIG	T	16 414	20 627	.A	34 316	43 669	.A	25
4965 55	FLUESSIG	T	8 983	7 521	7 923	23 634	21 340	22 422	13
4965 56	KLARSPUELER	T	.A	.A	.A	.A	.A	.A	13
4965 58	REGENERIERSALZ	T	.A	.A	.A	.A	.A	.A	2
	ANDERE HAUSHALTSREINIGUNGSMITTEL								
	AUF DER BASIS GRENZFLAECHE- AKTIVER STOFFE								
4965 61	FLUESSIG	T	.A	.A	29 838	.A	.A	75 906	58
4965 69	ANDERE	T	1 418	.A	.A	5 640	.A	.A	10
4965 70	SCHUEURMITTEL	T	6 155	.A	.A	13 395	.A	.A	19
4965 90	HANDREINIGUNGSMITTEL	T	.A	9 645	.A	.A	17 855	.A	28
4965	INSGESAMT	T	392 960	349 482	385 562	1 026 934	965 128	1 091 168	.
	ALKOHOLISCHE DUFT- U. HYGIENE- WAESSER (OHNE AETHERISCHE OELE U. RIECHSTOFFE)								
4971 10	KOELNISCH-, LAEWENDEL- U. A.	T	.A	.A	.A	.A	.A	.A	38
4971 51	DUFTWAESSER	T	.A	.A	.A	.A	.A	.A	36
4971 55	GESICHTSWAESSER	T	.A	.A	.A	.A	.A	.A	39
4971	RASIERWAESSER	T	.A	.A	.A	.A	.A	.A	.
	INSGESAMT	T	2 198	2 235	2 251	137 998	157 750	156 146	.
4972 00	PARFUEMS, FLUESSIG ODER FEST	T	.A	.A	.A	.A	.A	.A	16
	HAUTPFLEGE MITTEL								
4973 10	SONNENSCHUTZMITTEL	T	.A	354	.A	.A	23 901	.A	35

13 PRODUKTION NACH GUETERARTEN UND GUETERKLASSEN - DEUTSCHLAND

MELDE- NR	ERZEUGNIS	EINHEIT	M E N G E			W E R T I N 1000 DM			ANZAHL DER BETR.
			1991 1. VJ	1991 4. VJ	1992 1. VJ	1991 1. VJ	1991 4. VJ	1992 1. VJ	
4973 91	SONST. HAUTPFLEGEMITTEL	T	.A	8 530	9 750	.A	263 302	317 694	98
4973 99	CREMEFOERMIG	T	.A	6 700	8 695	.A	144 607	191 757	68
4973	ANDERE	T	.A	15 584	20 930	.A	431 810	617 316	.
	INSGESAMT	T	19 798			530 997			.
4974 00	PUDER (OHNE MEDIZINISCHE)	T	.A	.A	.A	.A	.A	.A	20
4975 10	ZAHN- UND MUNDPFLEGEMITTEL	T	.A	.A	.A	.A	.A	.A	27
4975 90	ZAHNPASTEN, -SEIFEN, -PULVER	T	.A	.A	.A	.A	.A	.A	28
4975	SONST. ZAHN- UND MUNDPFLEGEM.	T	.A	.A	.A	.A	.A	.A	.
	INSGESAMT	T	17 395			257 252			.
4976 10	HAARPFLEGEMITTEL	T	1 028	812	830	23 097	20 826	19 844	33
	KOPF- U. HAARWASSER	T							
4976 21	HAARWASCHMITTEL	T	24 704	23 344	25 229	194 648	197 876	206 898	85
4976 29	FLUESSIG	T	.A	.A	.A	.A	.A	.A	12
4976 41	ANDERE	T	.A	.A	.A	.A	.A	.A	30
4976 45	HAARSPRAYS	T	.A	.A	.A	.A	.A	.A	
	HAAR- U. SCHAUMFESTIGER,	T	4 643	3 733	4 854	97 976	64 491	80 095	42
4976 70	FOENLOTION	T							
	HAARFARBEN, -BLEICHMITTEL,	T	4 254	3 669	.A	183 815	143 785	.A	13
4976 91	-TÖNUNGEN	T	.A	.A	.A	.A	.A	.A	13
4976 99	DAUERWELLMITTEL	T	.A	.A	.A	.A	.A	.A	
	FIXIER- U. SONST. HAARPFLEGE-	T	.A	.A	.A	.A	.A	.A	37
4976	MITTEL	T	53 190	51 670	54 993	866 210	768 003	887 287	.
	INSGESAMT	T							
4977 10	SCHOENHEITSPFLEGEMITTEL	T	.A	.A	.A	.A	.A	.A	23
4977 91	LIPPENPFLEGEMITTEL	T	.A	.A	.A	.A	.A	.A	28
4977 95	NAGELPFLEGEMITTEL	T	.A	.A	.A	.A	.A	.A	22
4977	AUGENPFLEGEMITTEL	T	.A	.A	.A	.A	.A	.A	.
	INSGESAMT	T	1 095	931	1 061	137 108	127 344	154 594	.
4978 11	BADEZUSATZMITTEL	T	22 082	18 331	20 798	82 142	79 880	86 613	81
4978 15	SCHAUM- U. CREMEBAEDER	T	.A	.A	.A	.A	.A	.A	59
4978 90	DUSCHBAEDER	T	.A	.A	.A	.A	.A	.A	33
4978	SONST. BADEZUSATZMITTEL	T	.A	.A	.A	.A	.A	.A	.
	INSGESAMT	T	39 176	34 055	40 289	207 277	193 463	221 018	.
4979 10	ANDERE KOERPERPFLEGEMITTEL	161 679	138 443	157 085	56
	DESODORANTIEN FUER DIE KOERPER-				
4979 50	PFLEGE	T	.A	.A	.A	.A	.A	.A	18
4979 90	RASIERCREMES, AUCH IN AEROSOL-	.	.A	.A	.A	.A	.A	.A	39
4979	FORMA	.A	.A	.
	SONST. KOERPERPFLEGEMITTEL	212 312	181 056	209 707	.
	INSGESAMT				
4981 10	SELBSTKLEBEBAENDER (OHNE GUMMIER-A	.A	.A	15
	TES U. AE. PAPIER)A	.A	.A	18
4981 90	MIT KUNSTSTOFFOLIEN ALSA	91 337	.A	.
4981	TRAEGERMATERIALA	.A	.A	.
	MIT SONST. TRAEGERMATERIALA	.A	.A	.
	INSGESAMTA	.A	.A	.
4985 12	BLEISTIFTE U. CHEMISCHER BUERO-	1000 GROS	491	429	465	17 807	15 621	17 771	5
4985 13	BEDARF	1000 GROS	436	325	381	15 676	13 521	16 803	4
4985 14	STIFTE MIT FESTEM SCHUTZMANTEL	1000 GROS	1 255	890	806	4 634	4 484	4 838	4
4985 17	BLEISTIFTE	1000 GROS	78	77	98	2 788	2 650	3 547	6
4985 18	ANDERE	1000 GROS	312	204	246	3 200	2 233	2 834	4
4985 19	MINEN FUER BLEI-, FARB- UND	T	853	455	629	8 461	5 372	6 730	4
	KOPIERSTIFTE	T							
	SCHREIB-, ZEICHENKREIDE U.	T							
	-KOHLE U. AE.	T							
4985 21	RADIERER	1000 ST*	4 290	.A	.A	15 279	.A	.A	6
4985 23	AUS KAUTSCHUK	1000 ST	4 290	.A	.A	.A	.A	.A	.
4985 25	AUS KUNSTSTOFF	1000 ST*	.A	.A	.A	.A	.A	.A	10
4985 26	FARBBAENDER	1000 ST	6 439	5 321	5 033	27 671	25 199	.A	6
	BIS 220 MM BREIT	1000 ST*	4 539	4 681	5 033	12 098	15 112	17 279	6
	AUS GEWEBE	M2 *	.A	.A	709 514	.A	.A	.A	.
	AUF SPULE	1000 ST*	.A	.A	130	.A	.A	.A	5
	DARUNTER ZUM ABSATZ BESTIMMT	M2	.A	.A	709 514	.A	.A	.A	5
	IN KASSETTE	1000 ST	.A	.A	130	.A	.A	.A	5
	DARUNTER ZUM ABSATZ BESTIMMT	1000 ST*	.A	.A	.A	.A	.A	.A	1
	AUS SONST. MATERIAL	1000 ST	.A	.A	.A	.A	.A	.A	4
	DARUNTER ZUM ABSATZ BESTIMMT	1000 ST*	.A	.A	.A	.A	.A	.A	5
	FARBTUECHER MEHR ALS 220 MM BR.	1000 ST	.A	.A	.A	.A	.A	.A	4
4985 41	KORREKTURBAENDER	1000 ST*	.A	.A	.A	.A	.A	.A	4
4985 61	DARUNTER ZUM ABSATZ BESTIMMT	1000 ST	.A	.A	.A	.A	.A	.A	4
4985 63	KOHLEPAPIER FUER MEHRMALIGE	T	.A	.A	.A	.A	.A	.A	2
4985 65	BENUTZUNG	T	1 742	1 565	1 499	6 596	5 662	5 490	5
4985 67	EINMALKOHLEPAPIER	T	97	99	120	2 152	2 288	2 743	4
4985 80	HANDDURCHSCHREIBEPAPIER	T	.A	.A	.A	.A	.A	.A	2
4985 91	SPIRIT-CARBON	T	.A	.A	.A	.A	.A	.A	8
4985 99	TINTEN; FARBEN F. STEMPELKISSEN	T	.A	.A	.A	.A	.A	.A	12
4985	U. VERVIELFAELTIGUNGSAPPARATE	.	.A	.A	.A	.A	.A	.A	12
	PRAEPARIERTE DURCHSCHREIBEPAP-	.	.A	.A	.A	.A	.A	.A	.
	PIERE	.	.A	.A	.A	.A	.A	.A	.
	SONST. CHEM. BUEROBEDARF	.	.A	.A	.A	.A	.A	.A	.
	INSGESAMT	465 653	399 806	454 260	.
4991 21	PUTZ- U. PFLEGEMITTEL	T	.A	.A	491	.A	.A	11 497	10
	SCHUHPFLEGEMITTEL								
	SCHUHCREME								

13 PRODUKTION NACH GUETERARTEN UND GUETERKLASSEN - DEUTSCHLAND

MELDE- NR	ERZEUGNIS	EINHEIT	M E N G E			W E R T I N 1000 D M			ANZAHL DER BETR.
			1991 1. VJ	1991 4. VJ	1992 1. VJ	1991 1. VJ	1991 4. VJ	1992 1. VJ	
4991 29	ANDERE SCHUHPFLEGEMITTEL	T	1 387	1 026	995	33 833	25 194	26 410	5
4991 31	LEDERPUTZ- U. -PFLEGEMITTEL	T	.A	.A	799	.A	.A	6 516	12
4991 40	FUSSBODENREINIGUNGSMITTEL	T	.A	.A	.A	.A	.A	.A	27
4991 51	FUSSBODENPFLEGEMITTEL	T	.A	.A	.A	.A	.A	.A	23
4991 55	BOHNERWACHS	T	.A	.A	.A	.A	.A	.A	23
4991 55	SELBSTGLAENZENDE FUSSBODEN- PFLEGEMITTEL	T	.A	5 793	.A	.A	24 444	.A	34
4991 59	ANDERE FUSSBODENPFLEGEMITTEL	T	1 709	1 879	1 938	5 417	8 114	6 484	18
4991 60	MOEBELPFLEGEMITTEL	T	600	.A	432	4 615	.A	3 507	18
4991 71	AUTOPFLEGEMITTEL	T	2 097	.A	.A	6 441	.A	.A	19
4991 73	AUTOWASCHMITTEL	T	.A	.A	.A	.A	.A	.A	19
4991 73	AUTOLACKPFLEGEMITTEL	T	.A	3 372	3 941	.A	12 962	18 653	16
4991 75	AUTOCHROMPFLEGEMITTEL	T	55	38	78	581	432	850	6
4991 77	DEFROSTER U. ANTIBESCHLAGMITTEL	T	.A	.A	.A	.A	.A	.A	12
4991 79	SONST. AUTOPFLEGEMITTEL	T	.A	.A	.A	.A	.A	.A	19
4991 81	FENSTER-, HERDPUTZMITTEL, ROHR- UND WC-REINIGER	T	7 172	6 852	5 804	19 172	20 111	15 825	34
4991 84	FENSTERPUTZMITTEL	T	381	277	544	5 756	3 812	6 375	12
4991 87	HERDPUTZMITTEL	T	17 221	16 626	18 511	63 044	63 790	69 998	41
4991 90	ROHR- U. WC-REINIGER	T	18 822	18 139	19 946	68 877	62 310	78 859	44
4991	SONST. PUTZ- U. PFLEGEMITTEL INSGESAMT	T	79 666	81 820	80 032	333 062	326 877	348 371	.
4993 11	KONSERVIERUNGSMITTEL	T	583	591	606	5 232	5 212	5 415	12
4993 80	FUER LEBENSMITTEL	T	.A	.A	.A	.A	.A	.A	12
4993	FUER SONST. ZWECKE INSGESAMT	T	.A	.A	.A	.A	.A	.A	.
4994 00	KUENSTLICHER SUESSSTOFF	T	742	.A	.A	16 351	.A	.A	5
4996 10	PULVER, SPRENGSTOFFE, PYROTECHNI- SCHE ERZEUGNISSE	T	.A	.A	.A	.A	.A	.A	11
4996 40	PULVER U. SPRENGSTOFFE	T	.A	7 100	6 016	.A	90 319	39 068	15
4996 70	PYROTECHNISCHE ERZEUGNISSE	T	.A	.A	.A	.A	.A	.A	6
4996	ZUENDER, ZUENDSCHNUERE UND SPRENGKAPSELN INSGESAMT	107 992	173 780	130 369	.
4997 30	ZUENDHOELZER U. A. ZUENDWAREN	KISTE	.A	.A	.A	.A	.A	.A	2
4997 91	ZUENDHOELZER 1) ANDERE ZUENDWARENA	.A	.A	2
4997 95	FLUESSIGE BRENNSTOFFE UND FLUESSIGGAS IN NACHFUELLPACK. F. FEUERZEUGE OD. ANZUENDERA	.A	.A	7
4997	SONST. ZUENDWAREN INSGESAMTA	.A	.A	.
4999 11	SONST. CHEMISCHE ERZEUGNISSE	T	17 098	25 055	21 320	84 914	120 735	96 459	28
4999 30	KERZEN ALLER ART	T	.A	2 399	3 190	.A	11 395	14 799	8
4999 60	MODELLIERMASSEN	T	.A	.A	.A	.A	.A	.A	14
4999 91	ZUBEREITUNGEN ZUM PARFUEMIEREN OD. DESODORIEREN VON RAEUMEN, AUCH DUFT. ZUBER. RAEUCHERM.A	.A	.A	109
4999	SONST. CHEM. ERZEUGNISSE INSGESAMT	629 134	668 225	667 742	.
4095 00	VEREDLUNGSARBEITEN VON ERZEUGN. DIESER GUETERGRUPPE EIGENVEREDLUNG (VEREDLUNGSARBEIT. FUEER EIGENE RECHNUNG)A	358 402	425 778	49
4096 00	LOHNVEREDLUNG (VEREDLUNGSARBEIT. FUEER FREMDE RECHNUNG)	97 875	63 946	67 509	30
BUEROMASCHINEN; DATENVERARBEI- TUNGSGERAETE U. -EINRICHTUNGEN									
5011 20	SCHREIBMASCHINEN U. TEXTVERARBEI- TUNGSMASCHINEN ELEKTRONISCH 2)	T ST	5
5011 60	SCHREIBAUTOMATEN U. TEXTVERAR- BEITUNGSMASCHINEN, ELEKTRISCHE, ELEKTROMECHANISCHE U. MECHA- NISCHE SCHREIBMASCHINEN, SONST. SCHREIBMASCHINEN 3)	T ST	2 095 241 656	1 379 168 088	.A .A	131 463 14 900	99 163 .A	.A .A	4 8
5011 09	ZUBEHOER, EINZEL- U. ERSATZTEILE	T	304	.A	.A	146 363	.A	.A	.
5011	INSGESAMT
5014 10	RECHENMASCHINEN, ABRECHNUNGSMASCHI- NEN U. REGISTRIERKASSEN EIN-, ZWEI-, DREI- U. VIERSPESIES- RECHENMASCHINEN, DATENERFASSUNG- GERAETE AUF ADDIERMASCHINENBASIS, ELEKTRONISCHE TISCH- U. TASCHEN- RECHNER, MEHRZWECK-ABRECHNUNG- MASCHINEN, FAKTURIER-, BUCHUNGS- MASCHINEN, ABRECHNUNGSMASCHINEN ZUR DATENVERARBEITUNG, REGI- STRIERKASSEN MIT RECHENWERK U. ANDERE RECHENMASCHINEN	T ST	.A .A	.A .A	130 117 152	.A .A	.A .A	13 855 12 731	6 6
5014 09	ZUBEHOER, EINZEL- U. ERSATZTEILE	T	814	842	711	9 805	13 650	12 731	6
5014	INSGESAMTA	.A	26 586	.

1) KISTE MIT ETWA 500 000 HOELZERN. -2) IN MELDENUMMER 5011 60 ENTHALTEN. - 3) ENTHAELT AUCH DIE MELDENUMMER 5011 20.

13 PRODUKTION NACH GUETERARTEN UND GUETERKLASSEN - DEUTSCHLAND

MELDE- NR	ERZEUGNIS	EINHEIT	M E N G E			W E R T I N 1000 D M			ANZAHL DER BETR.
			1991 1. VJ	1991 4. VJ	1992 1. VJ	1991 1. VJ	1991 4. VJ	1992 1. VJ	1992 1. VJ
5017 10	VERVIELFAELTIGUNGS- U. LICHTPAUS- MASCHINEN (OHNE FOTOKOPIERAPPARATE)	T	-	-	-	-	-	-	-
5017 40	VERVIELFAELTIGUNGSMASCHINEN	ST	-	-	-	-	-	-	-
5017 08	LICHTPAUSMASCHINEN U. -AUTOMATEN	T	214	294	166	12 008	16 811	10 584	4
5017	ZUBEHOER, EINZEL- U. ERSATZTEILE	ST	869	2 122	1 062	9 504	9 264	7 490	6
	INSGESAMT	.	158	171	115	21 512	26 075	18 074	.
5018 10	ANDERE BUEROMASCHINEN (OHNE ELEK- TRISCHE DIKTIERGERAETE)	T	-	-	-	-	-	-	-
	ADRESSIER- U. ADRESSENPRAEGE- MASCHINEN (AUCH KREDITKARTENPRAEGE- U. AUSWEISPRAEGEMASCHINEN)	ST	11	12	.A	4 260	3 881	.A	2
5018 30	POSTBEARBEITUNGSMASCHINEN (BRIEFOEFFNUNGS-, BRIEFFALZ-, BRIEFSORTIER-, KUVERTIER-, FRANKIERMASCHINEN U.AE.)	T	1 349	1 668	.A				
		ST	155	196	.A				
5018 50	GELDSORTIER-, GELDZAEHL- U. GELDEINWICKELMASCHINEN	ST	7 538	7 826	.A	53 645	62 884	.A	8
5018 80	SONSTIGE BUEROMASCHINEN	T	3 266	3 724	3 948	9 511	11 470	9 811	6
5018 08	ZUBEHOER, EINZEL- U. ERSATZTEILE	ST	.A	.A	.A	.A	.A	.A	16
5018	INSGESAMT	.	.A	.A	.A	138 650	.A	.A	14
	GERAETE U. EINRICHTUNGEN FUER DIE DATENVERARBEITUNG DER DIGITALEN TECHNIK								
5051 11	KOMPAKTEINHEITEN (ZUMINDEST BE- STEHEND AUS EINER ZENTRALEIN- HEIT, EINEM EINGABE- U. EINEM AUSGABEGERAET, IN EINEM GE- HAEUSE ZUSAMMENGEFASST)	ST	15 935	.A	.A	47 564	.A	.A	30
5051 17	MIT EINER SPEICHERKAPAZITAET BIS 512 KILOBYTE	ST	173 881	.A	233 056	240 373	.A	156 133	28
	MIT EINER SPEICHERKAPAZITAET UEBER 512 KILOBYTE								
	NICHT IN EINEM GEHAEUSE ZUSAM- MENGEFASSTE ZENTRAL- U. PERI- PHERE EINHEITEN								
5051 21	ZENTRALEINHEITEN U. PROZESSOREN MIT EINER SPEICHERKAPAZITAET BIS 512 KILOBYTE	ST	.A	8 033	9 405	.A	34 504	37 859	15
5051 23	MIT EINER SPEICHERKAPAZITAET UEBER 512 KILOBYTE BIS 1 MEGABYTE	ST	27 701	.A	.A	326 897	.A	.A	12
5051 25	MIT EINER SPEICHERKAPAZITAET UEBER 1 BIS 4 MEGABYTE	ST	.A	.A	25 358	.A	.A	237 754	9
5051 27	MIT EINER SPEICHERKAPAZITAET UEBER 4 MEGABYTE	ST	21 724	.A	.A	808 901	.A	.A	10
5051 31	SPEICHEREINHEITEN MAGNETPLATTEN- U. BANDSPEICHER- EINHEITEN	ST	.A	24 568	.A	.A	140 704	.A	8
5051 37	SONSTIGE SPEICHEREINHEITEN EIN- U./OD. AUSGABEGERAETE	ST	.A	6 503	6 808	.A	760 962	296 119	9
5051 51	TASTATUREN	ST	.A	.A	472 623	.A	.A	43 263	22
5051 52	BILDSCHIRME	ST	.A	93 565	104 488	.A	150 510	130 389	20
5051 53	DRUCKER U. PLOTTER	ST	.A	.A	133 507	.A	.A	146 802	26
5051 55	BETRIEBS- U. ZEITDATENERFAS- SUNGSGERAETE	ST	7 293	.A	.A	11 281	.A	.A	11
5051 56	OPTISCHE BELEG-, OCR- U. ANDERE OPTISCHE LESEGERAETE, MAGNET- U. CHIPKARTEN-LESEGERAETE	ST	1 557	2 940	2 898	20 921	29 555	27 253	6
5051 59	SONSTIGE EIN- U. AUSGABEGE- RAETE DER DIGITALEN TECHNIK	ST	52 052	39 131	22 161	115 437	148 944	89 014	30
5051	INSGESAMT	ST	1 309 463	1 400 600	1 174 502	3 122 937	3 154 542	2 340 474	.
5059 00	SONSTIGER TECHNIKEN Z.B. ANALOG-, HYBRIDRECHNER	ST	.A	.A	.A	.A	.A	.A	7
5050 07	LEITERPLATTEN FUER DATENVER- ARBEITUNGSGERAETE	T	661	.A	.A				
	DARUNTER ZUM ABSATZ BESTIMMT	ST	10 694 590	.A	.A				43
5050 09	SONSTIGE ZUBEHOER-, EINZEL- U. ERSATZTEILE	T	659	.A	.A	494 110	.A	.A	37
5050	INSGESAMT	.	10 691 765	.A	.A	538 764	.A	.A	100
		.	7 498	.A	.A	1 032 874	1 138 541	990 453	.
5060 00	STANDARDSOFTWAREA	.A	.A	28
5092 00	REPARATUREN (EINSCHL. WARTUNG)	58 942	81 233	70 790	55
5095 00	EIGENVEREDLUNGA	.A	.A	1
5096 00	LOHNVEREDLUNGA	.A	.A	10
5097 00	MONTAGENA	22 744	.A	16

13 PRODUKTION NACH GUETERARTEN UND GUETERKLASSEN - DEUTSCHLAND

MELDE- NR	ERZEUGNIS	EINHEIT	M E N G E			W E R T I N 1000 DM			ANZAHL DER BETR.
			1991 1. VJ	1991 4. VJ	1992 1. VJ	1991 1. VJ	1991 4. VJ	1992 1. VJ	
FEINKERAMISCHE ERZEUGNISSE									
	GESCHIRR, HAUSHALTSGERAETE, TOILETTEGEGENSTAENDE AUS POR- ZELLAN (AUCH AUS HALBPORZELLAN)								
5111 10	UNDEKORIERT (WEISSWARE) 1)	T	26 202	24 031	23 595	145 144	143 444	138 888	59
5111 50	DEKORIERT (GEMALT) 2)	210 216	218 578	229 922	65
5111	INSGESAMT	355 360	362 022	368 810	.
	FIGUREN, PHANTASIE-, EINRICH- TUNGS-, SCHMUCK- U. ZIERGEGEN- STAENDE AUS PORZELLAN (AUCH AUS HALBPORZELLAN)								
5115 10	UNDEKORIERT 1)	T	.A	.A	.A	.A	.A	.A	10
5115 50	DEKORIERT 2)A	.A	.A	20
5115	INSGESAMT	32 244	33 991	31 302	.
5121 00	KUENSTLICHE ZAEHNE AUS KERAMI- SCHEN STOFFEN (AUCH MIT STIFTEN AUS METALL)	KG 1000 ST	.A .A	.A .A	.A .A	.A	.A	.A	4
	GESCHIRR, HAUSHALTSGERAETE U. TOILETTEGEGENSTAENDE AUS STEIN- GUT BZW. STEINGUTAEHNL. MATERIAL								
5131 10	UNDEKORIERT 1)	T	2 971	2 251	2 091	33 623	27 880	30 272	12
5131 50	DEKORIERT 2)	24 471	21 884	25 106	13
5131	INSGESAMT	58 094	49 764	55 378	.
	GESCHIRR, HAUSHALTSGERAETE UND TOILETTEGEGENSTAENDE AUS FEIN- STEINZEUG, GRAUBLAUEM ODER BRAUEM STEINZEUG								
5134 10	UNDEKORIERT 1)	T	.A	.A	.A	.A	.A	.A	15
5134 50	DEKORIERT 2)	3 182	3 444	2 830	8
5134	INSGESAMTA	.A	.A	.
	FIGUREN, PHANTASIE-, EINRICH- TUNGS-, SCHMUCK- U. ZIERGEGEN- STAENDE AUS STEINGUT BZW. STEIN- GUTAENHLICHEM MATERIAL								
5136 10	UNDEKORIERT 1)	T	.A	.A	.A	.A	.A	.A	10
5136 50	DEKORIERT 2)A	.A	.A	7
5136	INSGESAMT	34 018	43 911	42 134	.
	FIGUREN, PHANTASIE-, EINRICH- TUNGS-, SCHMUCK- U. ZIERGEGEN- STAENDE AUS FEINSTEINZEUG U. STEINZEUG								
5137 20	UNDEKORIERT 1)	T	2 640	2 140	2 065	6 585	5 868	5 424	8
5137 60	DEKORIERT 2)	5 975	5 425	5 503	9
5137	INSGESAMT	12 560	11 293	10 927	.
5141 00	GESCHIRR, HAUSHALTSGERAETE U. TOILETTEGEGENSTAENDE AUS TON	T	.A	.A	.A	.A	.A	.A	5
5142 00	TONWAREN FUER DEN GAERTNEREI- BEDARF	T	39 446	30 642	39 218	43 502	33 504	39 375	15
5143 00	FIGUREN, PHANTASIE-, EINRICH- TUNGS-, SCHMUCK- U. ZIERGEGEN- STAENDE AUS TON	T	.A	.A	.A	.A	.A	.A	11
5148 00	SONSTIGE WAREN AUS TONA	4 801	4 877	3
5151 00	KERAMISCHE INSTALLATIONS- GEGENSTAENDE FUER SANITAERE ODER HYGIENISCHE ZWECKE	T	.A	18 705	.A	.A	174 759	.A	12
	ISOLATOREN U. ISOLIERTEILE ISOLATOREN AUS PORZELLAN, STEAATIT U.A. KERAMISCHEN STOFFEN								
5161 10	OHNE METALLTEILE	T	941	833	946	8 007	6 800	7 185	8
5161 20	MIT METALLTEILEN	T	.A	.A	.A	.A	.A	.A	6
	ISOLIERTEILE AUS KERAMISCHEN STOFFEN FUER ELEKTRISCHE INSTALLATION								
5161 92	METALLOXIDHALTIGE U. GESINTER- TE WAREN, MIT EINEM GEHALT AN METALLOXIDEN VON MEHR ALS 80 GEWICHTSHUNDERTTEILEN (BERYL- LIUMOXID, MAGNESIUMOXID U.A.)	T	96	90	118	9 833	9 212	10 420	5
5161 99	AUS SONSTIGEN KERAMISCHEN STOFFEN	T	.A	.A	.A	.A	.A	.A	20
5161	INSGESAMT	T	8 104	8 485	9 401	97 611	96 491	109 090	.
5165 00	ERZEUGNISSE AUS FEINKERAMISCHEN STOFFEN FUER CHEMISCHE U.A. TECHNISCHE ZWECKE	T	.A	.A	.A	.A	.A	.A	27

1) EINSCHL. DER FUER DIE DEKORIERUNG IM GLEICHEN UNTERNEHMEN BESTIMMTEN ERZEUGNISSE. - 2) NUR WERTSTEIGERUNG GEGENUEBER UNDEKORIERTER WARE.

13 PRODUKTION NACH GUETERARTEN UND GUETERKLASSEN - DEUTSCHLAND

MELDE- NR	ERZEUGNIS	EINHEIT	M E N G E			W E R T I N 1000 D M			ANZAHL DER BETR.
			1991 1. VJ	1991 4. VJ	1992 1. VJ	1991 1. VJ	1991 4. VJ	1992 1. VJ	1992 1. VJ
5166 00	OXIDKERAMIK MIT EINEM GEHALT AN METALLOXIDEN UEBER 90 VH	T	.A	.A	.A	.A	.A	.A	9
5171 21	WAND- UND BODENFLIESEN, KLINKER AUS FEINKERAMISCHEN STOFFEN WAND- U. BODENFLIESEN, GLASIERT MOSAIK MIT KANTENLAENGE ODER DURCHMESSER BIS 7 CM	1000 M2	.A	.A	.A	.A	.A	.A	4
5171 25	ANDERE AUS STEINGUT	1000 M2	.A	.A	.A	.A	.A	.A	8
5171 28	AUS ANDEREN FEINKERAMISCHEN STOFFEN	1000 M2	.A	.A	.A	.A	.A	.A	10
5171 50	WAND- U. BODENFLIESEN, UNGLASIERT	1000 M2	.A	.A	.A	.A	.A	.A	8
5171 70	SONSTIGE FLIESEN ODER KLINKER AUS FEINKERAMISCHEN STOFFEN	1000 M2	.A	.A	.A	.A	.A	.A	2
5171	INSGESAMT	1000 M2	12 174	11 083	12 060	253 999	236 305	254 485	.
5175 10	KACHELOEFEN UND OFENKACHELN TRANSPORTABLE KACHELOEFEN U. -HERDE FUER ALLE BRENNSTOFFE (AUCH FUER GAS ODER STROMBE- HEIZUNG), KOMBINIERT KACHEL- OEFEN UND KOMBINIERT KACHEL- HERDE, TRANSPORTABLE HEIZ- KAMINE UND KACHELKAMINE	T	.A	.A	.A
5175 70	OFENKACHELN (VERSCHIEDENES KACHELZEUG)	1000 ST	.A	.A	.A	.A	.A	.A	5
5175	INSGESAMT	1000 ST	.A	.A	.A	.A	.A	.A	21
5181 00	FEINKERAMISCHE MASSEN (OHNE DENTALPORZELLANMASSE) DARUNTER ZUM ABSATZ BESTIMMT	T *	.A	.A	.A	.A	.A	.A	.
5185 00	FEINKERAMISCHE SCHERBEN U. BRUCH DARUNTER ZUM ABSATZ BESTIMMT	T *	.A	.A	.A	.A	.A	.A	1
5188 00	SONSTIGE FEINKERAMISCHE (AUCH BAUKERAMISCHE) ERZEUGNISSE	T	31	36	56	18 299	18 858	19 581	8
5192 00	REPARATURENA	-	-	-
5195 00	EIGENVEREDLUNG (VEREDLUNGSARBEI- TEN FUER EIGENE RECHNUNG) 3)	-	-	-	-
5196 00	LOHNVEREDLUNG (VEREDLUNGSARBEITEN FUER FREMDE RECHNUNG)A	.A	.A	4
GLAS UND GLASWAREN									
5211 20	FLACHGLAS (HUETTENERZEUGUNG) FENSTERGLAS, UNGEFAERBT ODER GEFAERBT	T *	.A	.A	.A
	DARUNTER ZUM ABSATZ BESTIMMT	1000 M2*	.A	.A	.A
		1000 M2	29 139	.A	.A
		1000 M2	4 050	.A	.A	46 069	.A	.A	14
5211 32	GUSSGLAS DRAHTGLAS, UNGEFAERBT	T *	.A	.A	.A
	DARUNTER ZUM ABSATZ BESTIMMT	1000 M2*	.A	.A	.A
		1000 M2	.A	12 277	11 703	.A	9 933	8 687	4
	ANDERES UNGEFAERBT	1000 M2	.A	739	707
5211 34	GEFAERBT	T *	.A	13 985	17 687
	DARUNTER ZUM ABSATZ BESTIMMT	1000 M2*	.A	1 330	1 672
		1000 M2	.A	13 985	17 687
5211 37	GEFAERBT	T *	.A	1 330	1 672	.A	12 969	19 193	6
	DARUNTER ZUM ABSATZ BESTIMMT	1000 M2*	.A	.A	.A
		1000 M2	.A	.A	.A
5211 60	FLDATGLAS (SPIEGELGLAS), UNGE- FAERBT ODER GEFAERBT	T *	.A	.A	.A	.A	.A	.A	9
	DARUNTER ZUM ABSATZ BESTIMMT	1000 M2*	.A	.A	.A
		1000 M2	.A	.A	.A	.A	.A	.A	13
5211 90	SPEZIAL- U. SONSTIGES FLACHGLAS DARUNTER ZUM ABSATZ BESTIMMT	T *	.A	.A	.A
5211	INSGESAMT	T	19 534	22 910	21 596	76 450	77 613	70 687	9
		T	260 451	321 706	297 388	305 534	318 353	296 048	.

13 PRODUKTION NACH GUETERARTEN UND GUETERKLASSEN - DEUTSCHLAND

MELDE- NR	ERZEUGNIS	EINHEIT	M E N G E			W E R T I N 1000 DM			ANZAHL DER BETR.
			1991 1. VJ	1991 4. VJ	1992 1. VJ	1991 1. VJ	1991 4. VJ	1992 1. VJ	
HOHLGLAS (HUETTENERZEUGUNG)									
GETRAENKEFLASCHEN AB 150 CM3									
INHALT									
5221 11	GRUENE FLASCHEN	T	.A	.A	.A				
		1000 ST	.A	.A	.A	.A	.A	.A	14
5221 12	BRAUNE FLASCHEN	T	228 669	226 348	.A				
		1000 ST	794 174	775 958	.A	146 224	139 856	.A	14
5221 17	HALBWEISSE U. WEISSE FLASCHEN	T	269 869	323 550	313 852				
		1000 ST	719 347	856 468	850 013	181 157	218 594	212 354	25
5221 20	KONSERVENGLAESER	T	.A	.A	.A				
		1000 ST	.A	.A	.A	.A	.A	.A	21
MEDIZIN- U. VERPACKUNGSGLAS									
5221 31	MEDIZINGLAS	T	.A	.A	.A				
		1000 ST	.A	.A	.A	.A	.A	.A	2
VERPACKUNGSFLASCHEN U. -GLAESER									
FUER CHEMISCH-TECHNISCHE									
5221 32	ZWECKE	T	2 664	.A	.A				
		1000 ST	13 900	.A	.A	4 117	.A	.A	9
5221 33	FUER KOSMETISCHE ZWECKE	T	.A	.A	12 379				
		1000 ST	.A	.A	114 155	.A	.A	27 481	11
5221 35	FUER PHARMAZEUTISCHE ZWECKE	T	.A	.A	.A				
		1000 ST	.A	.A	.A	.A	.A	.A	9
5221 36	FUER NAHRUNGSMITTEL	T	39 148	34 397	36 723				
		1000 ST	182 083	159 064	161 253	33 908	30 560	32 642	19
5221 38	FUER GETRAENKE (OHNE SOLCHE AB 150 CM3 INHALT)	T	15 338	.A	.A				
		1000 ST	201 566	.A	.A	20 256	.A	.A	13
WIRTSCHAFTSGLAS U. BLEIKRISTALL									
WIRTSCHAFTSGLAS (OHNE KELCH- GLAS) UNTER 24 VH									
BLEIOXIDGEGEHALT									
5221 41	MASCHINELL GEFERTIGT	T *	13 953	16 004	17 278	.A	.A	.A	.A
	DARUNTER ZUM ABSATZ BESTIMMT	T	13 953	16 004	17 278	65 383	71 990	68 630	13
5221 42	MUNDGEBLASEN	T *	.A	.A	.A	.A	.A	.A	.A
	DARUNTER ZUM ABSATZ BESTIMMT	T	.A	.A	.A	.A	.A	.A	15
5221 43	MANUELL GEPRESST	T *	.A	.A	.A	.A	.A	.A	.A
	DARUNTER ZUM ABSATZ BESTIMMT	T	.A	.A	.A	.A	.A	.A	3
KELCHGLAS UNTER 24 VH BLEIOXID- GEHALT									
5221 44	MASCHINELL GEFERTIGT	T *	.A	.A	.A				
		1000 ST*	.A	.A	.A				
	DARUNTER ZUM ABSATZ BESTIMMT	T	.A	.A	.A				
		1000 ST	.A	.A	.A	.A	.A	.A	5
5221 45	HANDGEFERTIGT	T *	.A	.A	.A				
		1000 ST*	.A	.A	.A				
	DARUNTER ZUM ABSATZ BESTIMMT	T	821	1 036	800				
		1000 ST	1 573	1 513	1 355	17 084	20 816	17 268	10
BLEIKRISTALL (OHNE KELCHGLAS)									
AB 24 VH BLEIOXIDGEGEHALT									
5221 46	MASCHINELL GEFERTIGT	T *	.A	.A	.A				
	DARUNTER ZUM ABSATZ BESTIMMT	T	4 362	4 051	3 944	40 446	38 060	33 580	8
5221 47	MUNDGEBLASEN	T *	.A	.A	.A	.A	.A	.A	.A
	DARUNTER ZUM ABSATZ BESTIMMT	T	708	745	.A	13 911	14 292	.A	10
5221 48	MANUELL GEPRESST	T *	.A	.A	.A	.A	.A	.A	.A
	DARUNTER ZUM ABSATZ BESTIMMT	T	.A	.A	.A	.A	.A	.A	9
KELCHGLAS AB 24 VH BLEI- OXIDGEGEHALT									
5221 52	MASCHINELL GEFERTIGT	T *	.A	.A	.A				
		1000 ST*	.A	.A	.A				
	DARUNTER ZUM ABSATZ BESTIMMT	T	.A	.A	.A				
		1000 ST	.A	.A	.A	.A	.A	.A	2
5221 53	HANDGEFERTIGT	T *	.A	.A	.A				
		1000 ST*	.A	.A	.A				
	DARUNTER ZUM ABSATZ BESTIMMT	T	.A	.A	.A				
		1000 ST	.A	.A	.A	.A	.A	.A	7
5221 56	HOHLGLAS FUER LABORATORIEN U. KRANKENPFLEGE	T	.A	.A	.A	.A	.A	.A	5
5221 69	BAU- UND SONSTIGES TECHNISCHES HOHLGLAS	T *	10 175	.A	.A				
	DARUNTER ZUM ABSATZ BESTIMMT	T	10 175	.A	.A	22 729	.A	.A	7
BELEUCHTUNGSGLAS									
ELEKTROBELEUCHTUNGSGLAS									
5221 72	UNBEARBEITET	T	.A	912	1 171	.A	5 097	6 842	3
5221 73	BEARBEITET	T *	.A	.A	.A	.A	.A	.A	.A
	DARUNTER ZUM ABSATZ BESTIMMT	T	.A	.A	.A	.A	.A	.A	4
5221 78	SONSTIGES BELEUCHTUNGSGLAS	T *	2 909	2 626	1 929				
	DARUNTER ZUM ABSATZ BESTIMMT	T	2 909	2 626	1 929	13 637	12 561	11 424	5
5221 81	GLASKOLBEN	T *	.A	.A	.A				
	DARUNTER ZUM ABSATZ BESTIMMT	T	52 386	54 244	52 197	182 829	190 930	186 951	9
GLAS IN STANGEN, STAEBEN, MASSIVEN KUGELN ODER ROEHREN									
5221 87	STANGEN U. STAEBE, MASSIVE KUGELN	T *	.A	.A	.A	.A	.A	.A	.A
	DARUNTER ZUM ABSATZ BESTIMMT	T	2 488	.A	2 066	11 716	.A	7 538	6
5221 88	ROEHREN	T *	.A	.A	.A				
	DARUNTER ZUM ABSATZ BESTIMMT	T	21 414	20 218	20 700	74 536	69 775	76 462	10
5221 91	SONSTIGES HOHLGLAS	T	.A	.A	.A	.A	.A	.A	3
5221	INSGESAMT	T	1 153 074	1 285 872	1 250 282	1 307 883	1 415 349	1 385 463	
ERZEUGNISSE DER GLASBLAESEREI									
GLASINSTRUMENTE									
5231 11	LABORATORIUMSGERAETE	1000 ST	9 474	9 143	8 453	38 854	37 617	36 323	22
5231 14	WISSENSCHAFTLICH-TECHNISCHE THERMOMETER (OHNE ARMATUREN)	1000 ST	.A	.A	.A	.A	.A	.A	2
5231 18	SONSTIGE THERMOMETER (AUCH FIEBERTHERMOMETER)A	.A	.A	11

13 PRODUKTION NACH GUETERARTEN UND GUETERKLASSEN - DEUTSCHLAND

MELDE- NR	ERZEUGNIS	EINHEIT	M E N G E			W E R T I N 1000 DM			ANZAHL DER BETR.
			1991 1. VJ	1991 4. VJ	1992 1. VJ	1991 1. VJ	1991 4. VJ	1992 1. VJ	1992 1. VJ
5231 19	SONSTIGE GLASINSTRUMENTE GLASWAREN FUER DIE CHEMISCH- PHARMAZEUTISCHE INDUSTRIE	.	-	-	-	4 759	4 398	5 102	5
5231 51	VERPACKUNGSGLAESER U. -FLAESCHCHEN	1000 ST	234 765	.A	252 196	24 259	.A	25 742	11
5231 52	AMPULLEN	1000 ST	.A	.A	.A	.A	.A	.A	9
5231 54	REAGENZ- U. RUNDBOGENGLAESER	1000 ST	.A	.A	.A	.A	.A	.A	7
5231 58	SONSTIGE GLASWAREN FUER DIE CHEMISCH-PHARMAZEUTISCHE INDUSTRIE	4 905	5 083	4 119	12
5231 91	SONSTIGE ERZEUGNISSE DER GLASBLAESEREIA	.A	.A	13
5231	INSGESAMT	123 551	122 385	121 946	.
5234 60	LEUCHTENBEHAENGEA	.A	.A	2
5234 70	REFLEXPERLEN (BALLOTINI) DIAMANTINE, GLASGLIMMER, GLAS- PERLEN UND GLASSTEINEA	.A	.A	6
5234 80	SONSTIGE GLASKURZWAREN SOWIE ERZEUGNISSE AUS GLASKURZWARENA	.A	.A	3
5234	INSGESAMTA	.A	.A	.
5235 00	ISOLIERFLASCHEN UND -GEFAESSE (INNENBEHAELTER AUS GLAS, UM- MANTELUNG AUS BELIEBIGEN MATERIALIEN; Z.B. KUNSTSTOFF)	1000 ST	.A	.A	.A	.A	.A	.A	8
5237 00	SONSTIGES VERARBEITETES GLAS	142 153	137 192	151 070	25
5239 00	GLASSCHERBEN UND GLASBRUCH (AUCH GLASRESTSTOFFE) DARUNTER ZUM ABSATZ BESTIMMT	T *	.A	.A	.A	310	271	321	3
5241 12	VEREDELTES FLACHGLAS 1) SICHERHEITSGLAS, AUCH BEARBEITET EINSCHICHTIG	T	14 667	14 236	15 432	65 299	63 168	70 821	27
5241 13	GEBOGEN	T	1 022	960	1 232	65 299	63 168	70 821	27
5241 15	MEHRSCHICHTIG	T	.A	.A	35 175	.A	.A	175 765	6
5241 15	MEHRSCHICHTIG	T	.A	.A	3 109	.A	.A	175 765	6
5241 15	MEHRSCHICHTIG	T	.A	.A	.A	.A	.A	.A	12
5241 32	ISOLIERGLAS (AUCH BEARBEITET) UNGEFAERBT ZWEISCHICHTIG	T	79 606	103 896	92 174	244 940	332 908	301 239	110
5241 33	DREI- U. MEHRSCHICHTIG	T	3 561	4 652	4 137	.A	14 591	11 094	32
5241 33	DREI- U. MEHRSCHICHTIG	T	.A	5 397	3 787	.A	14 591	11 094	32
5241 35	GEFAERBT (AUCH REFLEKTIEREND) ZWEISCHICHTIG	T	2 125	2 946	3 093	.A	14 591	11 094	32
5241 36	DREI- U. MEHRSCHICHTIG	T	92	129	138	9 967	14 109	13 763	19
5241 36	DREI- U. MEHRSCHICHTIG	T	238	223	321	1 058	839	1 921	6
5241 36	DREI- U. MEHRSCHICHTIG	T	9	9	16	1 058	839	1 921	6
5241 51	SPIEGELGLAS, BELEGT FUER FAHRZEUGRUECKSPIEGEL DARUNTER ZUM ABSATZ BESTIMMT	1000 M2*	.A	.A	.A	.A	.A	.A	5
5241 53	FUER ANDERE ZUECKE DARUNTER ZUM ABSATZ BESTIMMT	1000 M2*	.A	.A	.A	.A	.A	.A	5
5241 90	SONSTIGES VEREDELTES FLACHGLAS	1000 M2	2 380	2 044	2 309	55 263	50 545	54 687	25
5241	INSGESAMT	134 902	135 741	143 730	66
5245 50	VEREDELTES BELEUCHTUNGSGLAS 1)	807 889	877 255	896 247	.
5245 80	SONSTIGES VEREDELTES HOHLGLASA	.A	.A	3
5245	INSGESAMTA	.A	.A	24
5261 11	GLASWOLLE UND ANDERE GLASFASERN, WAREN DARAUS NICHTTEXTILE GLASFASERN UND WAREN DARAUS
5261 11	MATTEN, ROLLFILZE, MATRATZEN UND PLATTEN	T	.A	.A	.A	.A	.A	.A	9
5261 12	VLIESE	T	.A	731	764	.A	4 020	4 762	4
5261 13	ANDERE NICHTTEXTILE GLAS- FASERN UND WAREN DARAUS	T	.A	.A	.A	.A	.A	.A	5
5261 21	TEXTILE GLASFASERN UND WAREN DARAUS GLASFASERN MIT EINER LAENGE VON 3 MM BIS 50 MM (CHOPPED STRAND)	T	.A	.A	.A	.A	.A	.A	1
5261 22	GLASSEIDE UND WAREN DARAUS GARNE UND ZWIRNE, GLAS- SEIDENSTRAENGE (ROVINGS)	T	.A	.A	.A	.A	.A	.A	7
5261 23	GEWEBE	T	.A	.A	.A	.A	.A	.A	18
5261 24	MATTEN, ANDERE GLASSEIDE UND WAREN DARAUS	T	3 205	2 593	2 507	16 292	10 981	12 485	7
5261 25	STAPELFASERN UND WAREN DARAUS	T	9 686	8 696	10 079	67 910	61 619	72 876	11
5261 30	OPTISCHE GLASFASERN, LICHT- LEITFASERN	1000 M	-	-	-	-	-	-	-
5261	INSGESAMT	331 732	328 016	354 748	.
5292 00	REPARATUREN AN GLAS U. GLASWAREN	2 577	.A	.A	7

1) ALS PRODUKTIONSWERT IST DER WERT DES BEZOGENEN ROHGLASES ZUZUEGLICH DES VEREDLUNGSWERTES ANGEZEIGT.

13 PRODUKTION NACH GUETERARTEN UND GUETERKLASSEN - DEUTSCHLAND

MELDE- NR	ERZEUGNIS	EINHEIT	M E N G E			W E R T I N 1000 DM			ANZAHL DER BETR.
			1991 1. VJ	1991 4. VJ	1992 1. VJ	1991 1. VJ	1991 4. VJ	1992 1. VJ	1992 1. VJ
5296 70	LOHNVEREDLUNGSARBEITEN (OHNE VEREDLUNG FUER EIG. RECHNUNG IM SELBSTSTAENDIGEN VEREDLUNGSBETR.)A	.A	-	-
5296 90	AN GLASFASERA	.A	.A	9
5296	AN SONSTIGEN ERZEUGNISSEN DIESER GUETERGRUPPEA	.A	.A	.
	INSGESAMTA	.A	.A	.
SCHNITTHOLZ, SPERRHOLZ U. SONST.									
BEARBEITETES HOLZ									
5314 10	STANGEN, MASTE U. PFAEHLE, IN DER LAENGSRICHTUNG GESAEGT, GE- SCHAEHLT ODER AEHNLICH BEARBEITET (NICHT IMPRAEGNIERT) 1)	M3 *	.A	9 314	9 944
	TELEGRAFENSTANGEN U. LEITUNGS- MASTE	1000 ST*	.A	41	42
	DARUNTER ZUM ABSATZ BESTIMMT	M3	.A	.A	.A	.A	.A	.A	3
5314 80	PFAEHLE, SONST. STANGEN U. MASTE (OHNE TELEGRAFENSTANGEN U. LEITUNGSMASTE)	1000 ST*	.A	922	.A	.A	.A	.A	.
5314	DARUNTER ZUM ABSATZ BESTIMMT	1000 ST	.A	.A	.A	.A	.A	.A	21
	INSGESAMT	1000 ST*	.A	963	.A
	DARUNTER ZUM ABSATZ BESTIMMT	1000 ST	.A	328	.A	.A	1 204	.A	.
5315 10	SCHWELLEN (NICHT IMPRAEGNIERT) 1)	M3 *	.A	.A	.A
	AUS NADELHOLZ	1000 ST*	.A	.A	.A
	DARUNTER ZUM ABSATZ BESTIMMT	M3	.A	138	.A
5315 50	AUS LAUBHOLZ	1000 ST	.A	2	.A	.A	42	.A	4
	DARUNTER ZUM ABSATZ BESTIMMT	M3 *	.A	.A	.A
	DARUNTER ZUM ABSATZ BESTIMMT	1000 ST*	.A	.A	.A
5315	INSGESAMT	M3	.A	5 536	.A	.A	2 214	.A	16
	DARUNTER ZUM ABSATZ BESTIMMT	1000 ST	.A	58	.A
	DARUNTER ZUM ABSATZ BESTIMMT	M3 *	16 274	7 643	.A
	DARUNTER ZUM ABSATZ BESTIMMT	1000 ST*	.A	79	.A
	DARUNTER ZUM ABSATZ BESTIMMT	M3	9 110	5 674	.A
	DARUNTER ZUM ABSATZ BESTIMMT	1000 ST	.A	59	.A	3 353	2 256	.A	.
5316 10	SCHNITTHOLZ 1)	M3 *	2 508 849	2 894 643	2 705 827	716 311	821 270	726 729	2 127
	AUS NADELHOLZ	M3	2 192 457	2 595 312	2 400 036	.A	.A	.A	.A
	DARUNTER ZUM ABSATZ BESTIMMT	M3	.A	164 188	.A	.A	15 267	.A	547
5316 50	AUS LAUBHOLZ	M3 *	428 596	370 985	443 380	.A	.A	.A	.A
	DARUNTER ZUM ABSATZ BESTIMMT	M3	354 003	305 345	357 609	141 978	127 726	152 327	473
	DARUNTER LOHNSCHNITT	M3	.A	52 855	.A	.A	4 647	.A	107
5316	INSGESAMT	M3 *	2 937 445	3 285 628	3 149 207	.A	.A	.A	.A
	DARUNTER ZUM ABSATZ BESTIMMT	M3	2 546 460	2 900 657	2 757 645	858 289	948 996	879 056	.
	DARUNTER LOHNSCHNITT	M3	210 940	217 043	244 591	17 277	19 914	21 070	.
5318 50	SCHWARTEN U. SPREISSEL, REST- STOFFSPAENE U.AE. 1)	1000 M3*	.A	.A	.A	8 648	8 980	7 474	921
5318 60	SCHWARTEN U. SPREISSEL, ABFALL- HOLZSTUECKE	1000 M3	519	631	529
	DARUNTER ZUM ABSATZ BESTIMMT	T *	.A	.A	.A	16 190	18 730	16 274	252
5318 80	HOLZ ZUM ZERFASERN, IN FORM VON PLAETTCHEN ODER SCHNITZELN (HOLZHACKSCHNITZEL)	T	254 412	339 685	305 319
	DARUNTER ZUM ABSATZ BESTIMMT	T *	.A	.A	.A	12 253	14 753	13 788	798
5318	SAEGE-, HOBEL-, FRAES-, SCHAEHL-, RESTSTOFF- U. SONST. HOLZSPAENE	T	403 033	507 232	476 997	37 091	42 463	37 536	.
	DARUNTER ZUM ABSATZ BESTIMMT
	INSGESAMT
5322 00	HOBELWARE (OHNE BODENBELAG AUS HOLZ) Z.B. HOBELDIELEN, STAB- BRETTEN, FUSSLEISTEN 1)	M3	421 955	449 603	468 526	310 496	318 312	325 020	197
	DARUNTER LOHNSCHNITT	M3	.A	.A	.A	.A	.A	.A	6
5325 00	RAUHPUND 1)	M3	11 105	13 524	.A	3 934	5 206	.A	37
5343 10	STANGEN, MASTE U. PFAEHLE (IM- PRAEGNIERT)	M3	.A	.A	.A
	TELEGRAFENSTANGEN U. LEITUNGS- MASTE	1000 ST	.A	.A	.A	.A	.A	.A	10
5343 80	PFAEHLE, SONST. STANGEN U. MASTE	1000 ST	2 443	.A	1 742	12 399	.A	10 245	30
5343	INSGESAMT	1000 ST	.A	.A	.A	.A	.A	.A	.
5345 10	SCHWELLEN (IMPRAEGNIERT)	M3	.A	.A	.A
	AUS NADELHOLZ	1000 ST	.A	.A	.A	.A	.A	.A	4
5345 50	AUS LAUBHOLZ	M3	.A	.A	.A	.A	.A	.A	8
5345	INSGESAMT	1000 ST	.A	.A	.A	.A	.A	.A	.
	DARUNTER ZUM ABSATZ BESTIMMT	1000 ST	.A	.A	.A	.A	.A	.A	.
5349 00	IMPRAEGNIERTE HOELZER SONST. ART	M3	10 943	10 300	7 778	4 698	3 938	3 439	24

1) SAEGEWERKE MIT EINEM JAHRESEINSCHNITT AB 1 000 M3 RUNDHOLZ.

13 PRODUKTION NACH GUETERARTEN UND GUETERKLASSEN - DEUTSCHLAND

MELDE- NR	ERZEUGNIS	EINHEIT	M E N G E			W E R T I N 1000 DM			ANZAHL DER BETR.
			1991 1. VJ	1991 4. VJ	1992 1. VJ	1991 1. VJ	1991 4. VJ	1992 1. VJ	1992 1. VJ
	FURNIERE (EINSCHL. ZIGAREN- U. KAESEKISTENBRETTCHEN)								
	SCHAELEFURNIERE								
5351 11	FUER SPERRHOLZ	M3 *	70 406	.A	.A				
	DARUNTER ZUM ABSATZ BESTIMMT	M3	12 245	.A	.A	14 325	.A	.A	10
5351 15	NICHT FUER SPERRHOLZ	M3 *	.A	.A	.A				
	DARUNTER ZUM ABSATZ BESTIMMT	M3	.A	.A	.A	.A	.A	.A	7
5351 50	SAEGE- U. MESSERFURNIERE	M3 *	.A	.A	.A				
	DARUNTER ZUM ABSATZ BESTIMMT	M3	.A	.A	.A	.A	.A	.A	31
	LOHNARBEIT	M3	.A	14 815	18 032	.A	10 544	13 010	7
5351	INSGESAMT	M3 *	119 080	105 840	120 203				
	DARUNTER ZUM ABSATZ BESTIMMT	M3	57 443	50 828	58 032	112 546	103 841	122 411	
	LOHNARBEIT	M3	.A	15 323	18 446	.A	10 944	13 516	
	SPERRHOLZ								
5361 10	FURNIERPLATTEN	M3 *	.A	.A	.A				
	DARUNTER ZUM ABSATZ BESTIMMT	M3	.A	.A	.A	.A	.A	.A	24
5361 20	TISCHLERPLATTEN	M3 *	.A	56 765	68 334				
	DARUNTER ZUM ABSATZ BESTIMMT	M3	53 770	52 689	63 811	51 986	51 599	62 168	18
5361 80	SONSTIGES SPERRHOLZ	M3	.A	.A	.A	.A	.A	.A	14
5361	INSGESAMT	M3 *	.A	.A	.A				
	DARUNTER ZUM ABSATZ BESTIMMT	M3	104 879	99 440	120 385	169 361	158 475	192 423	
5363 00	MITTELLAGEN	M3 *	.A	.A	.A				
	DARUNTER ZUM ABSATZ BESTIMMT	M3	5 744	5 328	6 704	3 439	3 013	3 781	8
5365 00	PRESSHOLZ	M3 *	.A	.A	.A				
	DARUNTER ZUM ABSATZ BESTIMMT	M3	.A	.A	.A	.A	.A	.A	6
	HOLZFASERPLATTEN								
	HOLZFASERHARTPLATTEN								
5371 21	NICHT BEARBEITET (AUCH BITUMI- NIERT)	M3 *	.A	.A	102 265				
5371 25	BEARBEITET	M3 *	.A	36 899	.A				
5371 50	HOLZFASERISOLIERPLATTEN (AUCH BITUMINIERT) NICHT BEARBEITET	M3 *	.A	.A	.A				
	UND BEARBEITET	M3 *	.A	.A	.A				
5371	INSGESAMT	M3 *	.A	.A	.A				
	HOLZSPANPLATTEN (AUCH AUS VER- HOLZTEN PFLANZENTEILEN)								
5381 41	ROH ODER GESCHLIFFEN 1)	M3 *	.A	.A	.A				
	DARUNTER ZUM ABSATZ BESTIMMT	M3	1 079 177	1 029 050	1 124 506	344 472	331 035	356 611	40
5381 47	BEARBEITET	M3 *	.A	.A	881 359				
	DARUNTER ZUM ABSATZ BESTIMMT	M3	.A	.A	.A	.A	.A	.A	45
5381 48	ANDERE (FURNIERT, LACKIERT)	M3 *	44 959	38 058	38 371	.A	.A	.A	21
	DARUNTER ZUM ABSATZ BESTIMMT	M3	.A	.A	.A	.A	.A	.A	
5389 00	SONSTIGES BEARBEITETES HOLZ	T	-	.A	.A	-	.A	.A	1
	VEREDLUNG VON ERZEUGNISSEN DIESER GUETERGRUPPE								
5395 00	EIGENVEREDLUNGA	5 329	8 603	10
5396 00	LOHNVEREDLUNG	28 959	27 677	32 479	28
	HOLZWAREN								
	BAUELEMENTE AUS HOLZ								
	TUEREN (AUCH TUEERZARGEN)								
5411 12	SPERRTUEEREN (TUEERBLAETTER) FUER DEN INNENAUSBAU	1000 ST	1 470	1 643	1 741	174 927	200 879	215 189	182
5411 13	TUEERZARGEN FUER DEN INNENAUSBAU	1000 ST	794	863	.A	78 443	90 204	.A	32
5411 14	TUEERFERTIGELEMENTE MIT FUTTER U. BEKLEIDUNG FUER DEN INNEN- AUSBAU	1000 ST	506	616	585	86 669	106 850	103 177	90
5411 16	HAUSTUEEREN (AUSSSENTUEEREN)	1000 ST	31	36	27	38 444	53 109	41 775	118
5411 19	SONSTIGE TUEEREN	1000 ST	59	70	67	52 834	76 469	61 198	55
	FENSTER U. FENSTERTUEEREN (AUCH VERGLAST)								
5411 22	FENSTER FUER DEN HOCHBAU	1000 ST	787	957	879	361 768	507 084	439 129	379
5411 28	FENSTERTUEEREN	1000 ST	37	61	45	33 379	58 142	40 930	171
5411 29	SONSTIGE FENSTER	1000 ST	7	7	6	3 005	4 050	3 962	10
5411 31	FENSTERLAEDEN AUS HOLZ	ST	.A	38 004	.A	.A	4 100	.A	24
5411 35	ROLLAEDEN AUS HOLZ	M2 ST	.A .A	.A .A	.A .A	.A .A	.A .A	.A .A	8
	BODENBELAG AUS HOLZ								
5411 42	MOSSAIKPARKETT	1000 M2	902	887	852	22 581	23 135	21 375	26
5411 43	STABPARKETT	1000 M2	326	339	384	14 259	15 144	17 894	30
5411 45	PARKETTDIELEN U. SONST. FERTIG- PARKETTEINHEITEN	1000 M2	814	.A	1 027	51 856	.A	66 133	9
5411 49	HOLZPFLASTER (NACH DIN 68701 UND 68702) 2)	M3	1 464	.A	1 330	1 475	.A	1 473	6
5411 50	TREPPEN	1000 ST	32	33	34	41 928	54 256	49 896	77
5411 91	SONSTIGE BAUELEMENTE AUS HOLZ	117 170	107 178	113 296	123
5411	INSGESAMT	1 082 266	1 362 234	1 283 763	
	HOLZKONSTRUKTIONEN U. FERTIGBAU- TEILE AUS HOLZ (OHNE FERTIGTEIL- BAUTEN AUS HOLZ ODER UEBER- WIEGEND AUS HOLZ IM HOCHBAU)								
5415 11	SAUNAKABINEN AUS HOLZ 2)	M3 ST	7 039 4 815	8 500 5 612	.A .A	20 314	23 942	.A	10

1) OHNE SOLCHE, DIE IM EIGENEN UNTERNEHMEN KUNSTSTOFFBESCHICHTET, FURNIERT ODER LACKIERT WURDEN. - 2) DIE ANGABEN IN M3 BEZIEHEN SICH AUF DEN TATSAECHLICHEN HOLZANTEIL DER FERTIGEN WARE.

13 PRODUKTION NACH GUETERARTEN UND GUETERKLASSEN - DEUTSCHLAND

MELDE- NR	ERZEUGNIS	EINHEIT	M E N G E			W E R T I N 1000 DM			ANZAHL DER BETR.
			1991 1. VJ	1991 4. VJ	1992 1. VJ	1991 1. VJ	1991 4. VJ	1992 1. VJ	1992 1. VJ
5415 19	ANDERE HOLZKONSTRUKTIONEN 1) AUS HOLZ ODER UEBERWIEGEND AUS HOLZ	M3	10 545	18 028	12 461	11 354	17 418	11 870	39
5415 91	GROSSFORMATIGE WANDELEMENTE AUS HOLZ ODER UEBERWIEGEND AUS HOLZ 1)	M3	7 272	.A	.A	14 758	.A	.A	12
5415 95	HOLZLEIMBAUTEILE 1) DARUNTER ZUM ABSATZ BESTIMMT	M3 *	42 228	.A	.A	53 109	.A	.A	28
5415 99	SONSTIGE TEILE AUS HOLZ FUER HOLZKONSTRUKTIONEN 1)	M3	22 826	35 616	31 851	23 998	41 807	34 613	35
5415	INSGESAMT	123 533	184 862	145 375	.
5422 11	ZIMMER- U. KUECHENMOEBEL AUS HOLZ (AUCH POLSTERMOEBEL) (OHNE KORBMOEBEL) 2) SITZMOEBEL	1000 ST	799	765	802	163 590	167 222	176 281	108
5422 15	WOHN- U. ESSZIMMERSTUEHLE (AUCH MIT GEPOLSTERTEM SITZ)	1000 ST	184	66	153	14 279	9 438	11 349	25
5422 19	GARTENSTUEHLE U. -BAENKE (AUCH LIEGESTUEHLE, KLAPP- STUEHLE U. AE.)	1000 ST	388	405	365	65 888	70 010	64 739	99
5422 21	SONSTIGE SITZMOEBEL POLSTERMOEBEL U. AE.	1000 ST	1 270	1 169	1 215	506 523	520 456	544 475	227
5422 23	SESSEL (AUCH EINSITZIGE GE- POLSTERTE ANBAUELEMENTE)	1000 ST	1 242	1 054	1 109	732 077	663 394	710 958	222
5422 27	MEHRSTUFIGE GEPOLSTERTE ANBAU- ELEMENTE (AUCH SOFAS U. COUCHES)	1000 ST	304	331	355	197 219	200 102	206 880	70
5422 31	LIEGEN (AUCH SOGENANNT FRANZOESISCHE BETTEN)	1000 ST	208	202	229	39 407	39 343	40 616	80
5422 33	TISCHE KUECHENTISCHE (AUCH SPUEL- TISCHE), GASTSTAETTEN- HOTEL-, KANTINEN- U. AE. TISCHE	1000 ST	492	389	412	157 016	146 038	161 164	126
5422 34	WOHNUNGSTISCHE (OHNE SCHREIBTISCHE)	1000 ST	38	14	28	3 952	2 172	2 921	21
5422 36	GARTENTISCHE (AUCH KLAPPTISCHE)	1000 ST	45	.A	47	5 200	.A	6 011	30
5422 37	KLEINTISCHE Z.B. BLUMEN- RAUCH-, ZIER- U. SATZTISCHE	1000 ST	240	201	211	41 413	36 329	34 990	43
5422 41	SCHRAENKE UND VERWANDTE ERZEUGNISSE	1000 ST	987	927	993	460 909	451 220	469 028	160
5422 42	KLEIDER- UND WAESCHESCHRAENKE, SPINDE	1000 ST	111	111	108	50 803	56 429	50 915	74
5422 43	SIDEBOARDS	1000 ST	442	315	289	276 359	298 167	317 068	105
5422 44	WOHNZIMMERSCHRAENKE SCHRANKWAENDE, AUCH ALS RAUM- TEILER	1000 LFD.M	682	580	609	358 584	359 428	369 931	171
5422 45	BUECHERSCHRAENKE (OHNE BUE- CHERBARS, -VITRINEN U. AE.)	1000 ST	25	18	.A	9 465	5 421	.A	20
5422 46	EIN- BZW. ANBAUKUECHEN- SCHRAENKE	1000 ST	4 585	4 643	4 765	1 244 325	1 303 913	1 322 251	152
5422 47	KUECHENSCHRAENKE BZW. BUFFETS Z.B. AUFSATZKUECHEN, SCHWE- DENBUFFETS, REFORMKUECHEN	1000 ST	439	537	578	49 209	61 595	62 943	29
5422 48	BUECHERBARS, BUECHERVITRINEN U. AE.	1000 ST	117	121	124	35 872	34 895	37 283	41
5422 49	KOMMODEN (AUCH FRISIERKOMMO- DEN)	1000 ST	550	506	483	147 880	151 714	149 015	91
5422 51	BETTSTELLEN	1000 ST	387	320	350	126 434	115 807	129 137	119
5422 55	FUER ERWACHSENE FUER KINDER	1000 ST	.A	.A	37	.A	.A	6 226	9
5422 71	ERGAENZUNGSMOEBEL	1000 ST	391	441	444	49 036	51 893	58 425	73
5422 74	GARDEROBENMOEBEL SCHUHSCHRAENKE, SCHUHREGALE	1000 ST	147	105	.A	16 764	14 937	.A	11
5422 76	BADEZIMMERMOEBEL EINBAU- BZW. ANBAUBADEZIMMER- MOEBEL	1000 ST	.A	.A	.A	.A	.A	.A	27
5422 77	BADE- U. TOILETTENSCHRAENKE (EINZELSCHRAENKE)	1000 ST	.A	.A	.A	.A	.A	.A	10
5422 79	SONSTIGE ERGAENZUNGSMOEBEL	1000 ST	1 774	1 690	1 708	164 055	169 093	176 399	138
5422 80	MATRATZENRAHMEN AUS HOLZ	1000 ST	498	365	486	35 556	33 494	44 223	20
5422 90	POLSTERGESTELLE	1000 ST	1 603	1 233	1 285	50 390	45 663	46 602	49
5422	INSGESAMT	5 115 179	5 129 146	5 339 859	.
5423 10	MATRATZEN	1000 ST	.A	.A	.A	.A	.A	.A	56
5423 40	MIT FEDERKERN	1000 ST	.A	.A	.A	.A	.A	.A	24
5423 70	OHNE FEDERKERN (VOLLPOLSTER)	1000 ST	.A	263	253	.A	55 680	48 695	32
5423	KONFEKTIONIERT	1000 ST	.A	.	.	222 207	210 091	231 107	.
5424 50	INSGESAMT
5424 80	KORBMOEBEL	1000 ST	.A	.A	20	.A	.A	5 333	5
5424	SITZMOEBEL AUS KORBBEGLECHT	1000 ST	.A	24	28	.A	5 040	5 281	6
5424	SONST. MOEBEL AUS KORBBEGLECHT	1000 STA	.A	10 614	.
5425 11	INSGESAMT
5425 11	BUEROMOEBEL, SCHULMOEBEL U. GE- STUEHL AUS HOLZ (OHNE MOEBEL AUS METALL)	1000 ST	160	158	167	45 261	58 741	57 935	36

1) DIE ANGABEN IN M3 BEZIEHEN SICH AUF DEN TATSAECHLICHEN HOLZANTEIL DER FERTIGEN WARE. - 2) AN- UND AUFBAUMOEBEL SIND JEWEILS UNTER DEN ENTSPRECHENDEN EINZELMOEBELN NACHGEWIESEN.

13 PRODUKTION NACH GUETERARTEN UND GUETERKLASSEN - DEUTSCHLAND

MELDE- NR	ERZEUGNIS	EINHEIT	M E N G E			W E R T I N 1000 DM			ANZAHL DER BETR.
			1991 1. VJ	1991 4. VJ	1992 1. VJ	1991 1. VJ	1991 4. VJ	1992 1. VJ	1992 1. VJ
5425 12	BUEROMOEBEL (OHNE SITZMOEBEL) BIS SCHREIBTISCHHOEHE								
5425 14	TISCHE (OHNE SCHREIB-, BILD- SCHIRMARBEITS- U. SCHREIB- MASCHINENTISCHE)	1000 ST	116	106	123	43 259	46 216	48 156	58
5425 15	SCHREIBTISCHE, BILDSCHIRM- ARBEITSTISCHE	1000 ST	580	688	703	275 496	358 607	362 761	145
5425 16	SCHREIBMASCHINENTISCHE	1000 ST	.A	.A	.A	.A	.A	.A	53
	ANDERE BUEROMOEBEL BIS SCHREIBTISCHHOEHE	1000 ST	274	297	315	126 125	133 429	138 123	84
5425 17	BUEROMOEBEL UEBER SCHREIBTISCH- HOEHE	1000 ST	236	270	320	107 728	130 804	147 371	99
5425 18	EINZELSCHRAENKE	1000 LFD.M	.A	79	75	.A	66 796	66 177	35
5425 19	SYSTEMWANDSCHRAENKE	1000 ST	.A	94	99	.A	.A	.A	46
5425 52	ANDERE BUEROMOEBEL UEBER SCHREIBTISCHHOEHE	1000 ST	.A	.A	.A	.A	.A	.A	19
5425 53	SCHULMOEBEL TISCHE	1000 ST	.A	.A	.A	.A	.A	.A	15
5425 54	SCHULSITZMOEBEL, SCHULGESTUEHL (KOMBINIERTE SITZ- UND TISCH- MOEBEL) (AUCH GESTUEHL FUER HOERSAELE IN UNIVERSITAETEN, FORSCHUNGSTAETTEN USW.)	1000 ST	.A	.A	.A	.A	.A	.A	16
5425 55	SCHRAENKE	1000 ST	.A	.A	.A	.A	.A	.A	11
5425 57	SCHUL- U. HANDTAFELN	1000 ST	.A	.A	.A	.A	.A	.A	5
5425 59	EINRICHTUNGSGEGENSTAENDE FUER DEN NATURWISSENSCHAFTLICHEN UNTERRICHT	1000 ST	16	33	23	6 739	13 965	10 614	9
5425 70	SONST. SCHULMOEBEL AUS HOLZ	1000 ST	.A	.A	.A	.A	.A	.A	2
5425	KIRCHEN-, THEATER- U. KIND- GESTUEHL AUS HOLZ	1000 ST	.A	.A	.A	.A	.A	.A	.
	INSGESAMT	830 809	1 013 047	1 030 183	.
5426 12	SPEZIALMOEBEL U. INNENAUSBAUTEN AUS HOLZ								
5426 18	SPEZIALMOEBEL FUER LABORS (OHNE EINRICHTUNGSGEGENSTAENDE FUER DEN NATURWISSENSCHAFTLICHEN UNTERRICHT)A	.A	.A	21
5426 40	SONSTIGE SPEZIALMOEBEL FUER BETRIEBSEINRICHTUNGEN UND ANDERE ZWECKE	93 124	133 153	110 019	90
5426 60	LADENEINRICHTUNGEN, SCHAU- FENSTERRUECKBAUTEN (AUCH SCHAUFENSTERANLAGEN)	372 115	563 151	436 054	268
5426 80	WANDVERKLEIDUNGEN AUS HOLZ	79 928	84 145	88 133	86
5426	SONST. INNENAUSBAUTEN AUS HOLZA	.A	.A	282
	INSGESAMT	854 451	1 175 435	983 830	.
5427 00	EISSCHRAENKE, KUEHLMOEBEL U. EIS- KISTEN AUS HOLZ (OHNE GAS- U. ELEKTROKUEHLSCHRAENKE)	ST	871	1 419	915	4 868	7 861	5 346	5
5429 11	ANDERE TISCHLEREIERZEUGNISSE HOLZGEHAEUSE FUER RUNDFUNK- U. FERNSEHEMPFANGSGERAETE	1000 ST*	.A	.A	.A
5429 15	DARUNTER ZUM ABSATZ BESTIMMT SCHRAENKE U. TRUHEN ZUM EINBAU VON RUNDFUNK-, FERNSEH-, U. PHONOTECHNISCHEN GERAETEN	1000 ST	.A	.A	.A	.A	.A	.A	10
5429 20	DARUNTER ZUM ABSATZ BESTIMMT UHREN- U. TELEFONGEHAEUSE	1000 ST	.A	.A	.A	.A	.A	.A	7
5429 60	HOLZGEHAEUSE FUER SONSTIGE TECHNISCHE GERAETE	1000 ST	.A	.A	.A	.A	.A	.A	10
5429 70	SAERGE AUS HOLZ	1000 ST	157	132	149	57 642	54 562	60 214	51
5429 91	MODELLE AUS HOLZ	1000 ST	7	8	10	29 772	32 915	28 129	71
5429 95	FUER GIESSEREIEN	1000 ST	19	13	17	10 815	12 743	9 000	13
5429	FUER ANDERE ZWECKE	1000 ST	.	.	.	160 032	188 112	146 698	.
	INSGESAMT
5431 00	FAESSER, BOTTICHE, KUEBEL, EIMER UND ANDERE BOETTCHERWAREN	1000 ST	.A	39	75	.A	1 570	2 933	5
5432 00	KABEL- U. SEILTROMMELN AUS HOLZ	ST	108 411	65 597	64 069	16 731	13 743	16 756	15
5434 21	KISTEN (AUCH KOFFER AUS HOLZ) 1) VERPACKUNGSKISTEN (AUCH ETUIS UND ZIGARENKISTEN) GANZ ODER TEILWEISE AUS FURNIERTEM HOLZ, FURNIERHOLZ ODER SPERRHOLZ	M3	.A	.A	.A
5434 29	AUS SONSTIGEM HOLZ	1000 ST	.A	.A	.A	.A	.A	.A	37
5434 30	KISTENGARNITUREN, AUCH KISTEN- TEILE	M3	195 723	94 106	77 277	56 872	56 262	49 861	111
5434 50	SONSTIGE KISTEN AUS HOLZ (AUCH HOLZKOFFER)	1000 ST	875	733	788	31 736	38 424	36 154	65
5434	INSGESAMT	M3	55 707	62 435	58 699	.A	.A	.A	17
5439 13	PALETTEN	1000 ST	.A	.A	.A	112 761	120 722	108 819	.
5439 90	SONSTIGE VERPACKUNGSMITTEL UND -HILFSMITTEL	1000 ST	10 518	9 647	10 277	159 169	153 366	159 131	224
5439	INSGESAMT	10 686	10 694	11 185	19
		169 855	164 060	170 316	.

1) DIE ANGABEN IN M3 BEZIEHEN SICH AUF DEN TATSAECHLICHEN HOLZANTEIL DER FERTIGEN WARE.

13 PRODUKTION NACH GUETERARTEN UND GUETERKLASSEN - DEUTSCHLAND

MELDE- NR	ERZEUGNIS	EINHEIT	M E N G E			W E R T I N 1000 DM			ANZAHL DER BETR.
			1991 1. VJ	1991 4. VJ	1992 1. VJ	1991 1. VJ	1991 4. VJ	1992 1. VJ	1992 1. VJ
	LEISTEN U. RAHMEN UEBERWIEGEND AUS HOLZ								
5441 21	LEISTEN								
5441 21	TAPETENLEISTEN	1000 LFD.M	4 600	3 753	3 917	6 017	4 963	6 214	17
5441 24	GARDINENLEISTEN, -BRETT U. -KASTEN (EINSCHL. VORHANGSCHIENEN)	1000 LFD.M	4 732	4 385	.A	43 237	43 475	.A	19
5441 27	BILDERRAHMENLEISTEN	1000 LFD.M*	.A	.A	.A	.A	.A	.A	.A
5441 28	DARUNTER ZUM ABSATZ BESTIMMT	1000 LFD.M*	.A	.A	.A	.A	.A	.A	.A
5441 28	BAULEISTEN	1000 LFD.M*	.A	.A	.A	.A	.A	.A	.A
5441 29	DARUNTER ZUM ABSATZ BESTIMMT	1000 LFD.M	17 266	18 154	19 378	31 298	33 902	37 522	29
5441 29	SONSTIGE LEISTEN	1000 LFD.M	65 521	65 292	74 209	167 318	160 764	184 883	117
5441 51	BILDERRAHMEN (AUCH MIT VER- GLASUNG UND SPIEGELRAHMEN)	1000 LFD.M	.A	.A	.A	.A	.A	.A	.A
5441 59	MOEBEL- UND SONSTIGE RAHMEN	1000 LFD.M	522	395	855	4 591	4 684	6 145	13
5441	INSGESAMT	1000 LFD.M	99 404	99 172	110 841	305 937	304 163	336 316	.
5442 00	FORMHOLZTEILE 1)	M3	.A	3 817	3 866	.A	18 070	20 653	8
5443 10	STIELE U. RUNDSTAEBE AUS HOLZ 1)	M3	6 749	7 962	.A	8 071	7 591	.A	18
5443 20	STIELE	M3	1 551	1 605	.A	2 512	2 723	.A	13
5443	RUNDSTAEBE	M3	8 300	9 567	8 899	10 583	10 314	11 491	.
	INSGESAMT	M3							
	HOLZBESTANDTEILE (OHNE GEDRECH- SELTE) 1)								
5444 10	BUERSTEN U. PINSELHOELZER	M3	.A	1 160	1 728	.A	1 234	1 207	4
5444 30	FAHRZEUG- U. BOOTSTEILE	M3	.A	.A	.A	.A	.A	.A	18
5444 40	MOEBELBESTANDTEILE AUS HOLZ	M3	186 656	159 625	169 484	251 123	239 065	269 676	188
5444 91	SONSTIGE HOLZBESTANDTEILE	M3	.A	.A	.A	.A	.A	.A	17
5444	INSGESAMT	M3	236 057	210 673	226 707	381 200	372 077	423 604	.
	WERKZEUGE U. -TEILE AUS HOLZ; HOBEL- U. WERKBAENKE U.AE.								
5445 10	WERKZEUGE U. -TEILE	1000 ST	.A	50	47	.A	.A	.A	17
5445 40	HOBEL- U. WERKBAENKE	1000 ST	.A	.A	.A	.A	8 509	8 164	8
5445	INSGESAMTA	.A	.A	.
5446 00	SPULEN AUS HOLZ (AUCH RIEMEN- SCHEIBEN)A	2 782	2 969	4
	HOLZDREHWAREN U. GEDRECHSELTE TEILE AUS HOLZ								
5447 10	SPAZIER-, BERG-, KRANKENSITZ- STOECKE, PEITSCHENSTIELE, GERTEN U. TEILE DAVON	1000 ST	.A	.A	.A	.A	.A	.A	2
5447 20	HOLZDUEBEL	T	.A	.A	.A	.A	.A	.A	6
5447 40	HOLZKNOEPFE	1000 ST	.A	.A	.A	.A	.A	.A	7
5447 60	TEILE FUER WOHNRAUMLEUCHTENA	.A	.A	9
5447 90	SONSTIGE NICHT GENANNTEN HOLZ- DREHWAREN UND GEDRECHSELTE TEILE AUS HOLZA	.A	.A	29
5447	INSGESAMT	25 306	23 776	25 154	.
	SONSTIGE TECHNISCHE, GEWERBLICHE U. LANDWIRTSCHAFTLICHE GERAETE AUS HOLZ								
5448 11	LEITERN U. LEITERGERAETE	ST	30 668	32 125	31 778	1 622	1 760	1 676	6
5448 13	STUFENLEITERN U. TRITTE	ST	.A	.A	.A	.A	.A	.A	8
5448 15	SPROSSENLEITERN	ST	.A	.A	.A	.A	.A	.A	3
5448 20	GERUESTE (GERUESTLEITERN)	ST	.A	.A	11 308	.A	.A	.A	.
5448	TECHNISCHE HOLZGERAETE U. MA- SCHINENTEILE FUER ELEKTROTECH- NIK, PHOTOGRAPHIE USW.A	.A	.A	9
5448 31	GEWERBLICHE HOLZGERAETE	64 141	69 917	73 884	22
5448 39	BETONSCHALUNGSPLETTEN	14 376	.A	.A	13
5448 60	SONST. GEWERBLICHE HOLZGERAETEA	.A	.A	4
5448	LANDWIRTSCHAFTLICHE HOLZGERAETEA	.A	.A	.
5448	INSGESAMT	94 063	101 918	114 192	.
5451 00	BUERO- U. ZEICHENGERAETE, MAL- U. SCHULGERAETE AUS HOLZA	.A	.A	7
5452 00	HOLZSCHUHE UND SCHUHBEDARF AUS HOLZA	.A	4 740	7
5453 00	STANZ- UND SPANWAREN AUS HOLZA	.A	.A	6
5456 00	KUNSTGEWERBLICHE GEGENSTAEENDE AUS HOLZ	6 314	8 613	4 041	16
5457 00	HAUSHALTSARTIKEL U. KUECHENGERAE- TE AUS HOLZ	12 233	12 437	10 491	20
	HOLZWAREN SONSTIGER ART								
5459 10	HOLZWOLLE	T *	3 605	3 810	3 359
5459 40	DARUNTER ZUM ABSATZ BESTIMMT	T	786	805	731	436	395	397	7
5459 80	HOLZ- U. SCHLEIFMEHL (OHNE SAE- GE U. HOLZSPAENE)	T	28 030	29 172	29 685	9 265	10 398	10 845	6
5459 90	KLEIDER- U. HOSENBUEGEL	1000 ST	9 188	.A	9 727	11 606	.A	12 000	7
5459	SONSTIGE HOLZWARENA	.A	.A	52
5459	INSGESAMT	43 937	42 478	.A	.

1) DIE ANGABEN IN M3 BEZIEHEN SICH AUF DEN TATSAECHLICHEN HOLZANTEIL DER FERTIGEN WARE.

13 PRODUKTION NACH GUETERARTEN UND GUETERKLASSEN - DEUTSCHLAND

MELDE- NR	ERZEUGNIS	EINHEIT	M E N G E			W E R T I N 1000 D M			ANZAHL DER BETR.
			1991 1. VJ	1991 4. VJ	1992 1. VJ	1991 1. VJ	1991 4. VJ	1992 1. VJ	1992 1. VJ
5462 10	KORBWAREN (OHNE KORBMOEBEL)								
5462 90	GROBE KORBWAREN	ST	.A	.A	.A	.A	.A	.A	4
5462	KLEIN- KLEINST- U. SONSTIGE KORBWARENA	.A	.A	10
	INSGESAMTA	.A	.A	.
5463 40	KORKSTOFFEN (KORKEN)	1000 ST	145 315	109 445	126 685	16 847	13 567	17 246	4
5463 80	KORKWAREN (EINSCHL. PRESSKORK- WAREN), NATURKORK, BEARBEITETA	2 036	2 111	5
5463	INSGESAMT	19 168	15 603	19 357	.
5464 00	STUHLROHR UND STROHWARENA	.A	.A	1
5465 00	SCHILF- U. BASTFLECHTWARENA	.A	.A	2
5466 10	PINSEL, BUESTEN U. BESEN (AUCH NATURSCHWAMME, BEARBEITET) ZUGERICHTETE NATUERLICHE BORSTEN, HAARE U. FASERN	T	.A	.A	.A	.A	.A	.A	10
5466 32	PINSEL	1000 ST	.A	.A	.A	.A	.A	.A	13
5466 38	MALERPINSEL	1000 ST	149 835	128 454	143 795	30 822	27 211	31 557	23
5466 41	SONSTIGE PINSEL								
5466 41	GROBBUESTEN (EINSCHL. BESEN) AUS TIERISCHEN BORSTEN U. HAAREN	1000 ST	.A	.A	.A	.A	.A	.A	12
5466 43	AUS PFLANZLICHEN FASERN	1000 ST	.A	.A	.A	.A	.A	.A	14
5466 45	AUS METALLDRAEHTEN (AUCH STAHLBUESTEN)	1000 ST	.A	.A	.A	.A	.A	.A	10
5466 48	AUS SONSTIGEM BESTECKUNGS- MATERIAL	1000 ST	9 027	8 025	8 439	18 196	16 893	17 848	20
5466 51	FEINBUESTEN (EINSCHL. HANDBUESTEN) AUS TIERISCHEN BORSTEN U. HAAREN	1000 ST	.A	.A	.A	.A	.A	.A	13
5466 55	AUS SYNTHETISCHEN BORSTEN	1000 ST	.A	.A	.A	.A	.A	.A	13
5466 60	ZAHNBUESTEN	1000 ST	43 399	54 234	54 519	32 746	36 369	38 362	6
5466 70	FARBROLLER	1000 ST	.A	.A	.A	.A	.A	.A	7
5466 81	BUESTEN U. BESEN FUER TECHNISCHE ZWECKE AUS TIERISCHEN BORSTEN U. HAAREN	1000 ST	12 673	10 353	10 615	9 198	6 264	7 430	14
5466 83	AUS PFLANZLICHEN FASERN	1000 ST	.A	.A	1 841	.A	.A	5 954	14
5466 85	AUS METALLDRAEHTEN (AUCH STAHLBUESTEN)	1000 ST	.A	.A	.A	.A	.A	.A	18
5466 87	AUS SYNTHETISCHEN BORSTEN	1000 ST	5 645	6 754	8 465	13 955	15 471	19 975	18
5466 89	AUS SONSTIGEM BESTECKUNGS- MATERIAL	1000 ST	.A	.A	.A	.A	.A	.A	9
5466 91	SONSTIGE PINSEL, BUESTEN, BESEN U. VERWANDTE ARTEN (AUCH NATURSCHWAMME, BEARBEITET)	19 010	17 348	20 482	19
5466	INSGESAMT	230 167	217 161	242 138	.
5492 10	REPARATUREN AN HOLZMOEBELN (EINSCHL. KORB- MOEBELN)	2 555	2 599	2 390	47
5492 90	AN SONSTIGEN HOLZWAREN	11 407	15 924	13 276	121
5492	INSGESAMT	13 962	18 523	15 666	.
5495 00	EIGENVEREDLUNG (VEREDLUNGS- ARBEITEN FUER EIGENE RECHNUNG)A	.A	.A	4
5496 00	LOHNVEREDLUNG (VEREDLUNGSARBEITEN FUER FREMDE RECHNUNG) VON HOLZ- UND SCHNITZWAREN	14 439	18 499	16 433	29
5497 00	MONTAGEN VON ERZEUGNISSEN DIESER GUETERGRUPPE	47 322	70 273	50 497	95
HOLZSTOFF, ZELLSTOFF, PAPIER UND									
PAPPE									
5512 10	HOLZSTOFF								
5512 10	HOLZSCHLIFF (MECHANISCH) 1)	T *	.A	332 678	.A
5512 50	DARUNTER ZUM ABSATZ BESTIMMT	T	.A	.A	.A	.A	.A	.A	3
5512 50	HOLZSCHLIFF (THERMOMECHANISCH U. CHEMOTHERMOMECHANISCH) 1)	T *	.A	71 938	72 172
5512	DARUNTER ZUM ABSATZ BESTIMMT	T	.A	.	.	.A	.	.	.
5512	INSGESAMT	T *	.A	404 616	.A
5512	DARUNTER ZUM ABSATZ BESTIMMT	T	.A	.A	.A	.A	.A	.A	.
5517 00	PAPIER- U. PAPPERESTSTOFFE FUER DIE PAPIER- U. PAPPEHERSTELLUNG	T *	220	-	-
5521 12	PAPIERZELLSTOFF 1)								
5521 12	SULFITZELLSTOFF								
5521 12	AUS NADELHOLZ	T *	.A	.A	.A
5521 16	DARUNTER ZUM ABSATZ BESTIMMT	T	.A	.A	.A	.	.	.A	3
5521 16	AUS LAUBHOLZ	T *	.A	.A	.A
5521 90	DARUNTER ZUM ABSATZ BESTIMMT	T	.A	.A	.A	.A	.A	.A	2
5521 90	SONST. PAPIERZELLSTOFF	T *
5521	DARUNTER ZUM ABSATZ BESTIMMT	T
5521	INSGESAMT	T *	.A	.A	.A
5521	DARUNTER ZUM ABSATZ BESTIMMT	T	.A	.A	.A	.A	.A	.A	.

1) AUF BASIS EINES TROCKENGEWICHES VON 90 VH (LUFTTROCKEN = LUTRO).

13 PRODUKTION NACH GUETERARTEN UND GUETERKLASSEN - DEUTSCHLAND

MELDE- NR	ERZEUGNIS	EINHEIT	M E N G E			W E R T I N 1000 DM			ANZAHL DER BETR.
			1991 1. VJ	1991 4. VJ	1992 1. VJ	1991 1. VJ	1991 4. VJ	1992 1. VJ	1992 1. VJ
5526 00	EDEL- U. KUNSTFASERZELLSTOFF 1) DARUNTER ZUM ABSATZ BESTIMMT	T *	.A	.A	.A	.A	.A	.A	2
5529 00	GEBLEICHTE LINTERS 1)	T *	.A	.A	.A
5531 00	ZEITUNGSDRUCKPAPIER DARUNTER ZUM ABSATZ BESTIMMT DAV.: GANZ ODER UEBERWIEGEND AUS ALTPAPIER AUS FRISCHEM ZELLSTOFF	T * T T T	315 428 .A .A .A	294 796 .A .A .A	313 507 .A .A .A	.A .A .A .A	.A .A .A .A	.A .A .A .A	. 9 6 3
	DRUCK- U. SCHREIBPAPIER HOLZHALTIG								
5532 11	SC-PAPIERE DARUNTER ZUM ABSATZ BESTIMMT	T * T	197 213 .A	183 579 183 579	188 693 188 693	.A .A	265 542	258 842	. 9
5532 15	ZWEISEITIG GESTRICHENE PAPIERE DARUNTER ZUM ABSATZ BESTIMMT	T * T	303 352 303 352	336 098 336 098	326 540 326 540	.A 547 006	568 893	524 104	. 6
5532 19	ANDERE PAPIERE DARUNTER ZUM ABSATZ BESTIMMT	T * T	93 047 .A	86 821 .A	96 468 .A	.A .A	.A	.A	20
5532 51	HOLZFREI HOEHERWERTIGE PAPIERE DARUNTER ZUM ABSATZ BESTIMMT	T * T	.A .A	.A .A	.A .A	.A .A	.A	.A	. 15
5532 55	ZWEISEITIG GESTRICHENE PAPIERE DARUNTER ZUM ABSATZ BESTIMMT	T * T	151 750 .A	.A .A	.A .A	.A .A	.A	.A	. 9
5532 57	STANDARDSORTEN ROLLEN DARUNTER ZUM ABSATZ BESTIMMT	T * T	.A .A	.A .A	.A .A	.A .A	.A	.A	. 11
5532 58	BOGEN DARUNTER ZUM ABSATZ BESTIMMT	T * T	.A 167 580	166 872 166 872	191 052 191 052	.A 319 844	259 720	290 017	. 12
5532	INSGESAMT DARUNTER ZUM ABSATZ BESTIMMT	T * T	970 955 942 685	1 045 703 1 012 979	1 098 508 1 063 424	1 712 161	1 679 460	1 699 682	. .
	KRAFTPAPIER (SULFAT- U. NATRON- KRAFTPAPIER)								
5533 10	KRAFTPACKPAPIER DARUNTER ZUM ABSATZ BESTIMMT	T * T	.A .A	.A .A	16 917 .A	.A .A	.A	.A	. 10
5533 50	ISOLIERPAPIER DARUNTER ZUM ABSATZ BESTIMMT	T * T	1 422 1 422	971 971	1 033 1 033	3 520	2 427	2 557	. 5
5533 80	SONST. KRAFTPAPIER DARUNTER ZUM ABSATZ BESTIMMT	T * T	.A .A	23 165 .A	27 143 .A	.A .A	.A	.A	. 8
5533	INSGESAMT DARUNTER ZUM ABSATZ BESTIMMT	T * T	45 203 45 052	.A .A	45 093 44 984	121 499	.A	118 969	. .
	PACKPAPIER (OHNE KRAFTPACKPAPIER U. WELLPAPPENPAPIER)								
5534 11	PACKPAPIER, GANZ ODER UEBERWIE- GEND HERGESTELLT AUS ALTPAPIER (AP) DARUNTER ZUM ABSATZ BESTIMMT	T * T	78 917 .A	67 150 .A	.A .A	.A .A	.A	.A	. 29
5534 15	AUS ZELLSTOFF (ZP) DARUNTER ZUM ABSATZ BESTIMMT	T * T	20 202 .A	.A .A	.A .A	.A .A	.A	.A	. 13
5534 50	BRIEFUMSCHLAGPAPIER, FARBIG DARUNTER ZUM ABSATZ BESTIMMT	T * T	9 353 9 353	8 909 8 909	.A 10 004	17 834	16 443	18 779	. 5
5534 60	PERGAMENTERSATZ, PERGAMIN, PER- GAMENTERSATZ- U. PERGAMINAEHN- LICHES PAPIER DARUNTER ZUM ABSATZ BESTIMMT	T * T	.A 12 613	.A 10 642	.A 12 788	35 601	30 560	35 415	. 7
5534 72	SEIDENPAPIER (EINSCHL. TECHNI- SCHE SPEZIALSEIDEN), GANZ ODER UEBERWIEGEND HERGESTELLT AUS ALTPAPIER (AP-SEIDEN) DARUNTER ZUM ABSATZ BESTIMMT	T * T	4 345 .A	3 603 .A	4 001 .A	.A .A	.A	.A	. 5
5534 77	AUS ZELLSTOFF (ZP-SEIDEN) DARUNTER ZUM ABSATZ BESTIMMT	T * T	.A .A	.A .A	9 116 9 116	.A .A	.A	20 031	. 5
5534 79	AUS SULFATZELLSTOFF (KRAFT- SEIDEN, TECHN. SPEZIALSEIDEN) DARUNTER ZUM ABSATZ BESTIMMT	T * T	.A .A	.A .A	.A .A	.A .A	.A	.A	. 1
5534 98	SONST. PACKPAPIER DARUNTER ZUM ABSATZ BESTIMMT	T * T	22 886 .A	22 598 .A	23 812 .A	.A .A	.A	.A	. 3
5534	INSGESAMT DARUNTER ZUM ABSATZ BESTIMMT	T * T	157 683 149 053	141 542 133 986	139 181 131 810	186 834	162 850	171 008	. .
	WELLPAPPENPAPIER DECKENPAPIER								
5535 13	TESTLINER DARUNTER ZUM ABSATZ BESTIMMT	T * T	.A .A	.A .A	.A .A	.A .A	.A	.A	. 15
5535 18	KRAFTLINER U. SONST. DECKEN- PAPIER DARUNTER ZUM ABSATZ BESTIMMT	T * T	.A .A	.A .A	.A .A	.A .A	.A	.A	. .
5535 55	WELLENPAPIER AP-WELLENPAPIER (AP-WELLENSTOFF) DARUNTER ZUM ABSATZ BESTIMMT	T * T	.A 276 058	.A 278 908	.A 316 943	150 827	132 049	137 967	. 21
5535 58	HALBZELLSTOFFWELLENPAPIER U. SONST. WELLPAPPENPAPIER DARUNTER ZUM ABSATZ BESTIMMT	T * T	61 296 .A	61 184 .A	83 631 .A	.A .A	.A	.A	. 12
5535	INSGESAMT DARUNTER ZUM ABSATZ BESTIMMT	T * T	566 557 537 715	538 765 507 490	652 941 622 740	321 546	260 911	297 710	. .
5536 10	HYGIENEPAPIER ZELLSTOFFWATTE (OFFENES VLIES) DARUNTER ZUM ABSATZ BESTIMMT	T * T	33 161 .A	36 963 .A	38 903 .A	.A .A	.A	.A	. 4
5536 21	TISSUE FUER TOILETTENPAPIERE DARUNTER ZUM ABSATZ BESTIMMT	T * T	.A .A	.A 17 407	77 244 20 758	.A .A	36 144	43 732	. 4

1) AUF BASIS EINES TROCKENGEWICHTES VON 90 VH (LUFTTROCKEN = LUTRO).

13 PRODUKTION NACH GUETERARTEN UND GUETERKLASSEN - DEUTSCHLAND

MELDE- NR	ERZEUGNIS	EINHEIT	M E N G E			W E R T I N 1000 D M			ANZAHL DER BETR.
			1991 1. VJ	1991 4. VJ	1992 1. VJ	1991 1. VJ	1991 4. VJ	1992 1. VJ	1992 1. VJ
5536 25	FUER ANDERE HYGIENEPAPIERE DARUNTER ZUM ABSATZ BESTIMMT	T *	49 878	56 579	59 456	.A	.A	.A	4
5536 71	KREPP FUER TOILETTEPAPIERE DARUNTER ZUM ABSATZ BESTIMMT	T *	15 118	15 865	19 330	.A	.	.	.
	DAV.: GANZ ODER UEBERWIEGEND	T	.	-	-	.A	-	-	-
	AUS ALTPAPIER	T	.A	-	-	.A	-	-	-
	AUS FRISCHEM ZELLSTOFF	T	-	-	-	-	-	-	-
5536 75	FUER ANDERE HYGIENEPAPIERE DARUNTER ZUM ABSATZ BESTIMMT	T *	.A	.A	.A	.A	.A	.A	2
	DAV.: GANZ ODER UEBERWIEGEND	T	.A	.A	.A	.A	.A	.A	2
	AUS ALTPAPIER	T	.A	-	-	.A	.A	.A	2
	AUS FRISCHEM ZELLSTOFF	T	-	-	-	-	-	-	-
5536	INSGESAMT DARUNTER ZUM ABSATZ BESTIMMT	T *	194 067 44 359	199 786 41 071	208 896 44 409	101 770	92 878	101 988	.
5539 11	SONDERPAPIER FLOR- U. DURCHSCHLAGPOST DARUNTER ZUM ABSATZ BESTIMMT	T *	.A	-	-	.A	.	.	.
5539 31	OPAKES U. TRANSPARENTES ZEICHEN- PAPIER, AUCH BUCHUNGSTRANSPA- RENTPAPIER	T *	.A	.A	.A
5539 35	DARUNTER ZUM ABSATZ BESTIMMT	T	2 965	2 760	3 113	22 397	21 033	23 313	7
5539 39	WERTZEICHEN-, BANKNOTEN- U. DOKUMENTENPAPIER	T *	.A	.A	.A	.A	.A	.A	6
5539 41	SONST. FEIN- U. NORMALPAPIER ZU SCHREIB- U. DRUCKZWECKEN	T *	.A	.A	.A	.A	83 220	.A	13
5539 43	DARUNTER ZUM ABSATZ BESTIMMT	T	.A	29 937	.A	.A	.	.	.
5539 51	KONDENSATORENPAPIER	T *	.A	646	.A	.A	7 882	.A	4
5539 55	DARUNTER ZUM ABSATZ BESTIMMT	T	.A	646	.A	.A	.	.	.
5539 62	CARBONROHPAPIER	T *	744	.A	587	1 700	.A	1 321	3
5539 64	DARUNTER ZUM ABSATZ BESTIMMT	T	744	.A	587	.A	.	.	.
5539 66	TAPETENROHPAPIER ALLER ART	T *	.A	.A	.A	.A	.	.	.
5539 67	DARUNTER ZUM ABSATZ BESTIMMT	T	28 752	25 058	.A	47 871	42 823	.A	6
5539 71	STREICHROHPAPIER U. -KARTON (NICHT GEGAUTSCHT)	T *	.A	102 792	115 855	.A	.A	.A	4
5539 75	DARUNTER ZUM ABSATZ BESTIMMT	T	.A	.A	.A	.A	.A	.A	4
5539 79	KARTON, UNGEKLEBT 1)	T *	1 187	1 230	1 134	3 267	3 452	3 121	3
5539 83	HOLZHALTIG	T	1 187	1 230	1 134	.A	.A	.A	6
5539 87	HOLZFREI	T *	.A	.A	.A	.A	.A	.A	4
5539 91	DARUNTER ZUM ABSATZ BESTIMMT	T	.A	.A	.A	.A	.A	.A	5
5539 95	KARTON, GEKLEBT	T *	5 470	.A	.A	15 815	.A	.A	8
5539 99	HOLZHALTIG	T	5 470	.A	.A	.A	.A	.A	8
5540 03	HOLZFREI	T *	.A	.A	3 011	.A	.A	10 179	39
5540 07	DARUNTER ZUM ABSATZ BESTIMMT	T	.A	.A	3 011	.A	.A	.A	.
5540 11	FILTRIERPAPIER	T *	.A	.A	.A	.A	.A	.A	.
5540 15	DARUNTER ZUM ABSATZ BESTIMMT	T	.A	.A	.A	.A	.A	.A	.
5540 19	SONST. SONDERPAPIER	T *	.A	.A	.A	.A	.A	.A	.
5540 23	DARUNTER ZUM ABSATZ BESTIMMT	T	157 229	134 884	142 991	574 105	470 522	498 251	286 013
5540 27	INSGESAMT	T *	369 616	340 613	376 226	955 803	823 144	900 819	258 983
5540 31	DARUNTER ZUM ABSATZ BESTIMMT	T	286 013	258 983	284 162	955 803	823 144	900 819	284 162
5541 10	MASCHINENKARTON ROHDACHPAPPE (EINSCHL. FILZ- U. WOLFFILZPAPPE)	T *	.A	.A	.A	.A	.A	.A	1
5541 31	DARUNTER ZUM ABSATZ BESTIMMT	T	.A	.A	.A	.A	.A	.A	6
5541 39	MASCHINENGESTRICHER KARTON, NOCH IN DER PAPIERMASCHINE GESTRICHEN	T *	105 538	96 044	116 994	.A	.A	.A	7
5541 50	CHROMOKARTON	T *	.A	.A	.A	.A	.A	.A	3
5541 71	DARUNTER ZUM ABSATZ BESTIMMT	T	.A	5 040	6 121	.A	9 832	11 368	5 040
5541 73	ANDERER MASCHINENKARTON	T *	100 304	.A	.A	.A	.A	.A	12
5541 75	DUPLEX- U. TRIPLEXKARTON	T	.A	.A	.A	.A	.A	.A	6
5541 77	DARUNTER ZUM ABSATZ BESTIMMT	T	14 814	12 532	13 560	2 857	1 895	2 216	129 914
5541 79	HOLZKARTON (MASCHINENHOLZPAPPE)	T *	2 419	1 592	1 866	.A	.A	.A	18
5541 83	GEDECKTER GRAUKARTON	T	129 914	.A	.A	.A	.A	.A	7
5541 87	DARUNTER ZUM ABSATZ BESTIMMT	T	.A	.A	.A	.A	.A	.A	7
5541 91	UNGEDECKTER GRAU- U. BEHAELTER- KARTON	T *	.A	.A	.A	.A	.A	.A	1
5541 95	DARUNTER ZUM ABSATZ BESTIMMT	T	.A	.A	.A	.A	.A	.A	4
5541 99	BRAUNSCHLIFF- U. BRAUNKARTON	T *	.A	.A	.A	.A	.A	.A	4
5542 03	AUCH MASCHINENLEDERPAPPE	T	.A	.A	.A	.A	.A	.A	4
5542 07	DARUNTER ZUM ABSATZ BESTIMMT	T	.A	.A	.A	.A	.A	.A	4
5542 11	SONST. MASCHINENKARTON	T *	.A	.A	.A	.A	.A	.A	4
5542 15	DARUNTER ZUM ABSATZ BESTIMMT	T	.A	.A	.A	.A	.A	.A	4
5542 19	INSGESAMT	T *	493 482	430 866	491 408	501 961	422 390	479 077	428 151
5542 23	DARUNTER ZUM ABSATZ BESTIMMT	T	428 151	370 293	419 944	501 961	422 390	479 077	370 293
5545 10	WICKELPAPPE	T *	.A	.A	.A	.A	.A	.A	12
5545 40	DARUNTER ZUM ABSATZ BESTIMMT	T	.A	.A	.A	.A	.A	.A	7
5545 70	HARTPAPPE	T *	7 668	5 799	.A	.A	.A	.A	4
5545 79	DARUNTER ZUM ABSATZ BESTIMMT	T	.A	.A	.A	.A	.A	.A	4
5545 83	PRESSSPAN (GEGAUTSCHT U. GEKLEBT)	T *	.A	.A	.A	.A	.A	.A	4
5545 87	DARUNTER ZUM ABSATZ BESTIMMT	T	.A	.A	.A	.A	.A	.A	4
5545 91	INSGESAMT	T *	28 446	21 932	21 283	37 652	31 478	35 856	24 816
5545 95	DARUNTER ZUM ABSATZ BESTIMMT	T	24 816	19 646	18 428	37 652	31 478	35 856	19 646

1) OHNE POSTALISCHEN UND ANDEREN GRAFISCHEN KARTON.

13 PRODUKTION NACH GUETERARTEN UND GUETERKLASSEN - DEUTSCHLAND

MELDE- NR	ERZEUGNIS	EINHEIT	M E N G E			W E R T I N 1000 DM			ANZAHL DER BETR.
			1991 1. VJ	1991 4. VJ	1992 1. VJ	1991 1. VJ	1991 4. VJ	1992 1. VJ	
5571 11	PAPIER, KARTON, PAPPE, AUSSERHALB DER PAPIERMASCHINE GESTRICHEN U. BEKLEBTE PAPPE KUNSTDRUCK- U. CHROMOPAPIER U. -KARTON, GESTRICHEN DARUNTER ZUM ABSATZ BESTIMMT	T *	.A	.A	.A	.A	.A	.A	6
5571 14	SONST. PAPIER, KARTON, PAPPE, GESTRICHEN DARUNTER ZUM ABSATZ BESTIMMT	T *	8 252	.A	.A	.A	.A	.A	11
5571 41	PAPIER, KUNSTSTOFFBESCHICHTET DARUNTER ZUM ABSATZ BESTIMMT	T *	8 252	.A	.A	43 951	.A	.A	19
5571 45	KARTON U. PAPPE, KUNSTSTOFF- BESCHICHTET DARUNTER ZUM ABSATZ BESTIMMT	T *	.A	.A	.A	.A	.A	.A	6
5571 70	BEKLEBTE PAPPE DARUNTER ZUM ABSATZ BESTIMMT	T *	.A	.A	.A	.A	.A	.A	1
5571	INSGESAMT	T *	85 915	78 903	90 231	.A	.A	.A	.
	DARUNTER ZUM ABSATZ BESTIMMT	T	85 833	78 793	90 198	298 752	290 131	325 095	.
5575 00	ECHT PERGAMENTPAPIER DARUNTER ZUM ABSATZ BESTIMMT	T *	.A	.A	.A	.A	.A	.A	3
5595 00	VEREDLUNG VON ERZEUGNISSEN DIESER GUETERGRUPPE EIGENVEREDLUNGA	.A	.A	2
5596 00	LOHNVEREDLUNGA	.A	.A	5
PAPIER- U. PAPPEWAREN									
5611 00	TAPETEN AUS PAPIER (AUCH KUNST- STOFFBESCHICHTET, METALLISIERT, MIT TEXTILIEN KASCHIERT U.AE.) 1) 1000 ROLLEN		39 553	36 059	42 600	221 964	188 800	234 598	27
5612 00	LAMPENSCHIRME ALLER ART	1000 ST	367	379	394	8 213	8 543	8 149	6
5613 00	ANDERE ERZEUGNISSE AUS PAPIER U. PAPPE FUER DIE GEBAEUDEINNENAUS- STATTUNG Z.B. LINKRUSTA, BUNT- GLASPAPIERA	.A	.A	2
5622 00	WACHSPAPIER U. WASSERDICHTS PACK- STOFFE	T	14 263	.A	.A	53 917	.A	.A	15
5623 20	PAPIERE UND PAPPEN, GUMMIERT ODER MIT KLEBESCHICHT, IN ROLLEN ODER BOGEN	T	19 622	15 807	20 091	76 686	62 698	78 822	6
5623 40	SELBSTKLEBEND	T	.A	.A	.A	.A	.A	.A	12
5623	ANDERE	T	.A	.A	.A	.A	.A	.A	.
	INSGESAMT	T	.A	.A	.A	.A	.A	.A	.
5627 10	PAPIERE FUER TECHNISCHE ZWECKE (OHNE DETAILZEICHENPAPIER U. SONSTIGES TECHNISCHES ZEICHEN- PAPIER)								
5627 50	OEL- U. LICHTPAUSPAPIER (OHNE FOTOGRAFISCHE PAPIERE, WACHS- SCHICHT- U. LAMPENSCHIRMROH- PAPIER U.AE.)	T	.A	.A	.A	.A	.A	.A	5
5627 90	MILLIMETER-, REGISTRIER-, LOGA- RITHMEN- U.AE. PAPIERE, IN ROLLEN ODER BOGEN	T	.A	.A	.A	.A	.A	.A	6
5627	SONSTIGE PAPIERE FUER TECH- NISCHE ZWECKE	T	.A	.A	.A	.A	.A	.A	11
	INSGESAMT	T	10 626	10 811	12 652	90 657	86 565	95 156	.
5631 10	GESCHAEFTSBUECHER, BUEROHILFSMIT- TEL, LERNMITTEL U. KALENDER								
5631 20	GESCHAEFTSBUECHER, REGISTER, QUITTUNGS- U.AE. BUECHER NOTIZBUECHER U. -BLOECKE (OHNE KALENDARIUM)	T	2 274	1 734	2 167	26 435	21 072	28 063	16
5631 30	DURCHSCHREIBEBUECHER	T	.A	.A	.A	.A	.A	.A	22
5631 40	SYSTEM-BUCHUNGSMITTEL	T	2 445	2 191	2 619	21 368	17 918	23 349	6
5631 70	LERNMITTEL	T	411	447	443	5 061	6 188	5 654	4
5631 81	KALENDER (OHNE WANDKALENDER)	T	11 768	11 593	12 607	80 765	88 470	86 258	12
5631 85	TASCHENKALENDER	T	.A	.A	963	.A	.A	17 866	11
5631	TISCH-, UMSTECK- U. SONSTIGE TERMINKALENDER	T	.A	.A	.A	.A	.A	.A	15
	INSGESAMT	T	22 364	31 566	24 534	172 947	286 224	189 022	.
5632 10	BUEROHILFSMITTEL								
5632 50	ORDNER, SCHNELLHEFTER, AKTEN- DECKEL, EINBAENDEA	.A	.A	36
5632 90	BRIEFORDNER-, KARTEI-, ABLAGE- U. DOKUMENTENKAESTEN, SICHT- KARTEIEN	9 016	.A	.A	9
5632	SONSTIGE BUEROHILFSMITTELA	.A	.A	27
	INSGESAMT	180 043	198 537	214 324	.

1) GROSSROLLEN (10.05 M * 056 M).

13 PRODUKTION NACH GUETERARTEN UND GUETERKLASSEN - DEUTSCHLAND

MELDE- NR	ERZEUGNIS	EINHEIT	M E N G E			W E R T I N 1000 D M			ANZAHL DER BETR.
			1991 1. VJ	1991 4. VJ	1992 1. VJ	1991 1. VJ	1991 4. VJ	1992 1. VJ	1992 1. VJ
5633 20	BRIEFUMSCHLAEGE, BRIEFBLOECKE, PAPIERAUSSTATTUNGEN								
5633 30	BRIEFUMSCHLAEGE, -HUELLEN, -TASCHEN (OHNE BEDRUCKTE)	T	37 014	.A	.A	188 738	.A	.A	46
5633 70	BRIEF- U. SCHREIBBLOECKE, EIN- STUECKBRIEFE, BRIEFKARTEN	T	.A	.A	.A	.A	.A	.A	11
5633	PAPIERAUSSTATTUNGEN Z.B. ZUSAM- MENSTELLUNG VON BRIEFUM- SCHLAEGEN U. -BLOECKEN IN SCHACHTELN, TASCHEN U.AE.	T	.A	.A	1 684	.A	.A	14 702	11
	INSGESAMT	T	43 708	42 184	43 071	223 504	221 319	222 801	.
5651 00	PAPIERSAECKE	T	.A	.A	.A	.A	.A	.A	28
5652 10	TUETEN UND BEUTEL, GANZ ODER UEBERWIEGEND AUS PAPIER								
5652 50	SPITZTUETEN, KREUZBODENBEUTEL, FLACH- U. SEITENFALTBEUTEL, BLOCKBODEN- U. FLACHBEUTEL U.AE.	T	30 540	30 822	32 048	160 289	155 823	168 742	70
5652	TRAGBEUTEL U. TRAGTASCHEN	T	3 829	3 736	4 015	22 468	22 372	23 082	14
	INSGESAMT	T	34 369	34 558	36 063	182 757	178 195	191 824	.
5654 10	WELLPAPPE (AUCH BEDRUCKT) WELLPAPPE, IN ROLLEN U. BOGEN (EINSCHL. ZUSCHNITTEN)	T *	611 265	504 189	581 188				
5654 50	DARUNTER ZUM ABSATZ BESTIMMT	T	122 556	94 329	114 678	149 439	118 698	143 896	73
5654	ERZEUGNISSE AUS WELLPAPPE	T	774 471	659 513	756 240	1 368 390	1 168 942	1 320 047	197
	INSGESAMT	T	897 027	753 842	870 918	1 517 829	1 287 640	1 463 943	.
5656 10	VERPACKUNGSMITTEL AUS KARTON U. VOLLAPPE (AUCH BEDRUCKT), DIS- PLAYS, ETUIS U.AE.								
5656 20	SCHACHTELN, ZUSCHNITTE U. AN- DERE PACKMITTEL FUER FLUESSIG- KEITEN	T	68 572	.A	.A	342 587	.A	.A	11
5656 30	SCHACHTELN, ZUSCHNITTE U. AN- DERE PACKMITTEL, DEREN WERK- STOFF DURCH UEBERZIEHEN, PRAE- GEN USW. VEREDELT IST Z.B.	T	24 322	22 871	22 121	113 409	113 525	100 590	69
5656 40	LUXUSKARTONAGEN	T							
5656 70	ANDERE SCHACHTELN, ZUSCHNITTE U. PACKMITTEL	T	175 054	155 487	183 505	705 788	630 966	736 680	173
5656 80	AUS KARTON	T	100 913	91 450	105 353	218 774	199 404	225 273	121
5656	AUS VOLLAPPE	T	.A	.A	.A	.A	.A	.A	51
	DISPLAYS AUS KARTON U. VOLLAPPE	T	.A	.A	.A	.A	.A	.A	14
	ETUIS	T	.A	.A	.A	.A	.A	.A	.
	INSGESAMT	T	390 013	356 491	411 839	1 462 623	1 366 195	1 526 378	.
5661 10	HARTPAPIERWAREN FUER VERPACKUNGS- ZWECKE								
5661 50	ZYLINDRISCHE HUELSEN U. ROHRE Z.B. VERSANDROHRE, AUFWICKEL- HUELSEN FUER HAUSHALTSFOLIEN	T	.A	.A	.A	.A	.A	.A	24
5661 70	FAESSER, TROMMELN, DOSEN, EIMER U. AE.	T	.A	.A	.A	.A	.A	.A	19
5661	VERPACKUNGSBECHER (EINSCHL. TRINKBECHER) (AUCH IMPRAEG- NIERT U. BESCHICHTET)	T	1 389	1 100	1 352	11 297	9 869	11 624	3
	INSGESAMT	T	63 515	51 739	58 696	154 023	132 380	150 465	.
5665 10	ANDERE HARTPAPIERWAREN, STANZ- U. PRAEGEERZEUGNISSE AUS PAPIER U. PAPPE								
5665 50	HARTPAPIERWAREN FUER HAUS- U. KUECHENBEDARF Z.B. PAPPSCHALEN U. -TELLER	T	.A	.A	.A	.A	.A	.A	12
5665 90	BIERGLASUNTERSETZER	T	6 461	6 092	6 374	12 818	11 356	11 928	4
5665	SONSTIGE HARTPAPIERWAREN, STANZ- U. PRAEGEERZEUGNISSE AUS PAPIER U. PAPPE, Z.B. PAPP- SCHEIBEN, SCHUHBESTANDTEILE	T	.A	.A	.A	.A	.A	.A	44
	INSGESAMT	T	39 688	37 090	40 524	127 759	116 763	126 111	.
5671 00	BUCHBINDERISCH HERGESTELLTE KATA- LOGE, WERBEDRUCKSACHEN, BUECHER, BROSCHUEREN, ZEITSCHRIFTEN, VER- PACKUNGS- U. AUSSTATTUNGSDRUCK- SACHEN, WANDKALENDER U.AE. 1)	215 986	236 790	206 526	129
5673 10	ANDERE BUCHBINDERISCH HERGESTELL- TE ERZEUGNISSE								
5673 90	ALBEN U. MAPPEN ALLER ART, RINGBUECHER	T	.A	.A	.A	.A	.A	.A	30
5673	SONSTIGE BUCHBINDERISCH HER- GESTELLTE ERZEUGNISSEA	.A	.A	98
	INSGESAMT	144 822	160 218	158 562	.
5681 16	ZELLSTOFFWATTE-, FILTRIERPAPIER- UND KREPPPAPIERWAREN								
5681 18	TOILETTENPAPIER	T	.A	.A	.A	.A	.A	.A	13
5681 20	TISSUE	T	23 956	17 036	18 303	53 114	28 126	30 727	10
5681 30	KREPP	T							
	HYGIENISCHE BINDEN UND TAMPONS, WINDELN FUER KLEINKINDER UND AEHNLICHE WAREN	T	153 347	160 335	157 082	799 682	806 141	867 786	24
	FILTRIERPAPIERWAREN	T	20 447	17 990	16 999	139 442	134 253	142 168	15

1) BUCHBINDERISCHE LOHNARBEITEN (Z. B. BINDEN, HEFTEN VON DRUCKERZEUGNISSEN) SIND MIT DER VOM AUFTRAGGEBER GEZAHLTEN VERGUETUNG BEWERTET.

13 PRODUKTION NACH GUETERARTEN UND GUETERKLASSEN - DEUTSCHLAND

MELDE- NR	ERZEUGNIS	EINHEIT	M E N G E			W E R T I N 1000 DM			ANZAHL DER BETR.
			1991 1. VJ	1991 4. VJ	1992 1. VJ	1991 1. VJ	1991 4. VJ	1992 1. VJ	1992 1. VJ
5681 40	HANDTUECHER	T	.A	.A	.A	.A	.A	.A	4
5681 50	TASCHENTUECHER	T	.A	.A	.A	.A	.A	.A	10
5681 60	KOSMETIKTUECHER UND ANDERE KOERPERPFLEGETUECHER	T	7 748	7 778	9 036	32 061	26 186	38 554	7
	KUECHEN-, HAUSHALTS- UND PUTZ- TUECHER	T							
5681 71	TISSUE	T	20 262	20 445	22 055	67 280	69 200	75 057	10
5681 75	KREPP	T	10 499	9 398	10 313	25 016	23 416	24 661	3
	TISCHTUECHER UND SERVIETTEN	T							
5681 81	TISSUE	T	.A	.A	.A	.A	.A	.A	7
5681 85	KREPP	T	.A	.A	.A	.A	.A	.A	4
5681 90	SONSTIGE WAREN AUS ZELLSTOFF- WATTE ODER KREPPAPIER	T	.A	.A	.A	.A	.A	.A	12
5681	INSGESAMT	T	377 009	377 620	392 133	1 635 420	1 620 197	1 752 407	.
5682 00	ROLLEN, SPULEN, HUELSEN (AUCH SPINDELN) FUER DIE TEXTIL- INDUSTRIE	T	6 361	7 661	8 695	16 390	17 677	20 126	13
	ETIKETTEN, SIEGELMARKEN, KLEBE- ECKEN U.AE.	T	.A	.A	.A	.A	.A	.A	30
5683 20	SELBSTKLEBEND	T	.A	.A	.A	.A	.A	.A	22
5683 60	SONSTIGE	T	9 291	9 169	9 754	128 864	125 628	136 627	.
5683	INSGESAMT	T							
	KASSEN- U. BUCHUNGSROLLEN, END- LOSPAPIERE (UNBEDRUCKT), GESCHENKPAPIERE U.AE.	T	.A	.A	.A	.A	.A	.A	19
5684 10	KASSEN-, BUCHUNGS- U. TELE- GRAFENROLLEN (OHNE GUMMIERTE)	T	.A	.A	.A	.A	.A	.A	22
5684 50	ENDLOSPAPIERE (UNBEDRUCKT)	T	.A	.A	.A	.A	.A	.A	
5684 70	GESCHENKPAPIER, PACK- U. EIN- SCHLAGPAPIER MIT FARBIGEN DESSINS ODER EINFARBIG BE- DRUCKT, IN ROLLEN ODER BOGEN	T	8 039	8 924	7 987	54 865	61 189	53 180	30
5684	INSGESAMT	T	28 849	28 594	31 784	111 968	116 134	114 671	.
5685 00	KARNEVALS- UND FESTARTIKEL	T	3 488	.A	.A	36 299	.A	.A	21
	ZIGARETTENPAPIER	T							
5686 10	ZIGARETTENPAPIER, ZUGESCHNITTEN, IN BLAETTCHEN, PAECKCHEN, HUEL- SEN U. BUECHEL 2)	T	1 228	1 396	1 863	17 275	19 461	24 516	5
5686 50	MUNDSTUECKPAPIER, FILTERUMHUEL- LUNGSPAPIER U.AE. PAPIER FUER DIE ZIGARETTENINDUSTRIE, ZUGE- SCHNITTEN	T	1 525	1 331	1 499	15 123	14 141	16 546	3
5686	INSGESAMT	T	2 753	2 727	3 362	32 398	33 602	41 062	.
5687 10	KUNST- U. DEKORATIONSBLUMEN NATUERLICHE BLUMEN U. ZIER- PFLANZEN, BEARBEITETA	.A	.A	3
5687 50	ANDERE KUNST- UND DEKORATIONS- BLUMEN ALLER ARTA	.A	.A	5
5687	INSGESAMTA	.A	.A	.
5689 00	SONSTIGE ERZEUGNISSE AUS PAPIER U.PAPPE Z.B. PAPIERWOLLE, MALER- SCHABLONEN, SCHNITT- U. AB- PLAETTMUSTER	T	5 931	5 454	5 200	40 133	40 790	39 520	37
5695 00	EIGENVEREDLUNG (VEREDLUNGSARBEI- TEN FUER EIGENE RECHNUNG) 2)A	.A	.A	2
5696 00	LOHNVEREDLUNG (VEREDLUNGSARBEI- TEN FUER FREMDE RECHNUNG)	14 348	15 395	19 926	23
DRUCKEREIERZEUGNISSE, VERVIEL- FAELTIGUNGEN									
GESCHAFTSPAPIERE U.AE. DRUCK- SACHEN									
	EINZELFORMULARE (AUCH SAETZE), DRUCKSACHEN, WERTPAPIERE U.AE.	321 729	378 168	352 414	506
5711 13	HOCHDRUCK	575 628	693 394	606 816	1 081
5711 14	FLACHDRUCK 1)A	.A	.A	8
5711 15	TIEFDRUCK				
	ENDLOSFORMULARE (AUCH SAETZE)A	.A	.A	59
5711 33	HOCHDRUCKA	.A	.A	154
5711 34	FLACHDRUCK 1)A	.A	.A	1
5711 35	TIEFDRUCK
5711	INSGESAMT	1 455 071	1 613 672	1 523 852	.
KATALOGE UND WERBEDRUCKSACHEN									
	KATALOGEA	.A	.A	23
5712 53	HOCHDRUCK	238 273	294 585	251 035	273
5712 54	FLACHDRUCK 1)	250 672	267 284	273 901	13
5712 55	TIEFDRUCK				
	WERBEDRUCKSACHENA	.A	.A	193
5712 83	HOCHDRUCK	1 479 954	1 763 167	1 553 327	1 151
5712 84	FLACHDRUCK 1)A	.A	.A	11
5712 85	TIEFDRUCK
5712	INSGESAMT	2 171 334	2 597 518	2 299 571	.

1) EINSCHL. LICHT- UND SIEBDRUCK SOWIE KLEIN-OFFSETDRUCK.

13 PRODUKTION NACH GUETERARTEN UND GUETERKLASSEN - DEUTSCHLAND

MELDE- NR	ERZEUGNIS	EINHEIT	M E N G E			W E R T I N 1000 D M			ANZAHL DER BETR.
			1991 1. VJ	1991 4. VJ	1992 1. VJ	1991 1. VJ	1991 4. VJ	1992 1. VJ	1992 1. VJ
	BUECHER (FESTGEBUNDEN, BRO- SCHIERT, AUCH IN LOSEN BOGEN ODER BLAETTERN)								
5713 03	HOCHDRUCK	59 748	73 486	56 906	91
5713 04	FLACHDRUCK 1)A	.A	.A	617
5713 05	TIEFDRUCKA	.A	.A	3
5713	INSGESAMT	648 223	788 966	646 548	.
	ZEITUNGEN UND ANZEIGENBLAETTER								
5714 03	HOCHDRUCK	602 197	713 363	660 354	154
5714 04	FLACHDRUCK 1)A	.A	.A	266
5714 05	TIEFDRUCKA	.A	.A	2
5714	INSGESAMT	1 451 899	1 671 861	1 529 972	.
	ZEITSCHRIFTEN								
5715 03	HOCHDRUCKA	.A	.A	86
5715 04	FLACHDRUCK 1)	429 513	518 047	445 660	531
5715 05	TIEFDRUCKA	.A	.A	18
5715	INSGESAMT	1 175 152	1 356 797	1 171 431	.
	VERPACKUNGS- UND AUSSTATTUNGS- DRUCKSACHEN, ETIKETTEN								
	VERPACKUNGS- UND AUSSTATTUNGS- DRUCKSACHEN								
5716 13	HOCHDRUCK	48 044	47 616	44 769	64
5716 14	FLACHDRUCK 1)	176 014	171 326	176 732	237
5716 15	TIEFDRUCKA	.A	.A	16
	ETIKETTEN, BEDRUCKT SELBSTKLEBEND								
5716 33	HOCHDRUCKA	.A	.A	61
5716 34	FLACHDRUCK 1)	34 438	31 705	37 446	131
5716 35	TIEFDRUCKA	.A	.A	2
	ANDERE								
5716 53	HOCHDRUCK	15 590	13 648	14 993	26
5716 54	FLACHDRUCK 1)	79 623	75 453	83 986	120
5716 55	TIEFDRUCKA	.A	.A	7
5716	INSGESAMT	620 909	578 052	633 844	.
	WANDKALENDER, BILDDRUCKE U. KARTEN								
	WANDKALENDER								
5717 13	HOCHDRUCK	6 719	11 789	8 035	11
5717 14	FLACHDRUCK 1)A	.A	.A	90
5717 15	TIEFDRUCKA	.A	.A	3
	BILDDRUCKE U. KARTEN								
5717 53	HOCHDRUCKA	.A	.A	24
5717 54	FLACHDRUCK 1)	70 987	.A	69 957	120
5717 55	TIEFDRUCK
5717	INSGESAMT	93 005	193 806	93 248	.
	KARTOGRAPHISCHE ERZEUGNISSE								
5718 03	HOCHDRUCKA	.A	.A	1
5718 04	FLACHDRUCK 1)A	.A	.A	31
5718 05	TIEFDRUCKA	.A	.A	1
5718	INSGESAMTA	.A	.A	.
	SONSTIGE DRUCKERZEUGNISSE								
5719 03	HOCHDRUCKA	.A	.A	39
5719 04	FLACHDRUCK 1)A	.A	.A	162
5719 05	TIEFDRUCK	77 405	79 673	92 366	10
5719	INSGESAMT	214 380	229 869	247 002	.
5752 00	ERZEUGNISSE DER SATZHERSTELLUNG REPRODUKTIONEN UND DRUCKFORMEN	100 135	122 091	108 570	239
5755 20	HOCHDRUCK-DRUCKFORMENA	.A	.A	57
5755 40	FLACHDRUCKREPRODUKTIONEN U. DRUCKPLATTEN	304 781	343 727	331 719	363
5755 70	TIEFDRUCKREPRODUKTIONEN U. TIEFDRUCKZYLINDERA	.A	.A	34
5755	INSGESAMT	373 710	417 852	405 951	.
5756 00	GUMMI-, POLYMER- U.A. STEMPEL	11 396	10 763	12 047	33
5757 00	REPROGRAPHISCHE PRODUKTE	38 572	45 633	46 126	81
5758 00	BELICHTETE U. ENTWICKELTE MIKRO- FILME	8 338	10 436	9 538	12
5795 00	EIGENVEREDLUNG (VEREDLUNGSARBEI- TEN FUER EIGENE RECHNUNG)A	.A	11 702	10
5796 00	LOHNVEREDLUNG (VEREDLUNGSARBEI- TEN FUER FREMDE RECHNUNG)	31 814	32 043	32 145	59
	KUNSTSTOFFERZEUGNISSE								
	FOLIEN A. KUNSTSTOFF BIS 1,0 MM EINZELFOLIEN (AUCH MEHRSCICHTIG AUS DENSELBE KUNSTSTOFFEN) SOWIE FOLIENSCHLAEUCHE (OHNE ROHFO LIEN U. FOLIEN AUS REGENE- RIERTER CELLULOSE) AUS POLYETHYLEN MIT EINER DICHT E VON WENIGER ALS 0,94 DARUNTER ZUM ABSATZ BESTIMMT	T *	.A	.A	.A	540 955	.A	.A	92
5811 21	DARUNTER ZUM ABSATZ BESTIMMT	T *	138 626	.A	.A	.A	.A	.A	92
5811 22	DICHTE VON 0,94 ODER MEHR DARUNTER ZUM ABSATZ BESTIMMT	T *	.A	.A	.A	.A	.A	.A	26

1) EINSCHL. LICHT- UND SIEBDRUCK SOWIE KLEIN-OFFSETDRUCK.

13 PRODUKTION NACH GUETERARTEN UND GUETERKLASSEN - DEUTSCHLAND

MELDE- NR	ERZEUGNIS	EINHEIT	M E N G E			W E R T I N 1000 DM			ANZAHL DER BETR.
			1991 1. VJ	1991 4. VJ	1992 1. VJ	1991 1. VJ	1991 4. VJ	1992 1. VJ	1992 1. VJ
5811 23	AUS POLYPROPYLEN NICHT BIAxIAL VERSTRECKT DARUNTER ZUM ABSATZ BESTIMMT	T * T * T *	19 733 16 520 .A	19 716 15 874 .A	22 200 17 641 .A	68 900 .A .A	64 524 .A .A	73 358 .A .A	23 .A 11
5811 25	BIAxIAL VERSTRECKT DARUNTER ZUM ABSATZ BESTIMMT	T * T *	.A .A	.A .A	.A .A	.A .A	.A .A	.A .A	.A 11
5811 26	AUS POLYSTYROL UND STYROL-COPOLYMERISATEN DARUNTER ZUM ABSATZ BESTIMMT	T * T *	29 210 11 378	21 941 9 046	25 377 9 526	33 745 25 475	25 475 26 237	26 237 20	20
5811 27	AUS PVC HART, OHNE WEICHMACHERZUSATZ DARUNTER ZUM ABSATZ BESTIMMT	T * T * T *	.A 55 526 .A	.A 47 468 .A	.A 53 647 40 205	249 529 205 002 237 293	205 002 237 293 21	237 293 21	25 .A 37
5811 28	WEICH, MIT WEICHMACHERZUSATZ DARUNTER ZUM ABSATZ BESTIMMT	T * T *	.A .A	.A .A	39 542 .A	.A .A	.A .A	.A .A	.A 37
5811 29	AUS SONST. KUNSTSTOFF DARUNTER ZUM ABSATZ BESTIMMT	T * T *	.A .A	.A .A	.A .A	.A .A	.A .A	.A .A	.A 37
5811 41	MEHRSCICHTFOLIEN AUS POLYAMID/POLYETHYLEN DARUNTER ZUM ABSATZ BESTIMMT	T * T * T *	.A 21 291 900	.A 18 656 .A	.A 20 588 .A	184 702 160 503 191 479	160 503 191 479 20	191 479 20	20 .A 7
5811 43	PVC/POLYETHYLEN DARUNTER ZUM ABSATZ BESTIMMT	T * T *	.A 900	.A .A	.A .A	7 229 .A	.A .A	.A .A	.A 7
5811 45	POLYPROPYLEN/POLYETHYLEN DARUNTER ZUM ABSATZ BESTIMMT	T * T *	.A .A	2 700 .A	2 489 .A	.A 23 427	23 427 22 260	22 260 9	9 .A 11
5811 47	PE-TEREPHTHALAT/POLYETHYLEN DARUNTER ZUM ABSATZ BESTIMMT	T * T *	.A 3 909	.A 2 815	.A 2 908	.A 30 177	.A 22 802	.A 25 014	.A 11
5811 49	SONST. KUNSTSTOFFEN DARUNTER ZUM ABSATZ BESTIMMT	T * T *	.A 3 650	.A .A	.A 3 858	.A 45 542	.A .A	.A 45 927	.A 16
5811 70	FOLIENBAENDCHEN DARUNTER ZUM ABSATZ BESTIMMT	T * T *	.A .A	.A .A	.A .A	.A .A	.A .A	.A .A	.A 7
5811	INSGESAMT DARUNTER ZUM ABSATZ BESTIMMT	T * T *	429 664 333 972	367 243 288 571	428 386 338 613	1 783 642 1 468 663	1 468 663 1 669 599	1 669 599 .A	.A .
5812 00	KUNSTSTOFF-VERBUNDBAHNEN (OHNE KUNSTSTOFF-TEXTILBAHNEN) DARUNTER ZUM ABSATZ BESTIMMT	T * 1000 M2* T 1000 M2	2 133 8 094 2 133 8 094	1 749 7 022 1 749 7 022	1 784 7 148 1 784 7 148	. . 21 499	. . 16 724	. . 18 737	. . 8
5813 23	TAFELN U. PLATTEN (AUCH FOLIEN) AUS KUNSTSTOFF (MIT EINER DICKE UEBER 1 MM) NICHT VERSTAERKT EINSCHICHTIG (ODER MEHRSCICHT- TIG AUS DENSELBE KUNST- STOFFEN) AUS POLYOLEFINEN DARUNTER ZUM ABSATZ BESTIMMT	T * T * T * T *	.A .A .A .A	.A .A .A .A	.A .A .A .A	.A .A .A .A	.A .A .A .A	.A .A .A .A	.A 21 .A 19
5813 24	AUS POLYSTYROL U. COPOLY- MERISATEN DARUNTER ZUM ABSATZ BESTIMMT	T * T *	.A .A	.A .A	.A .A	.A .A	.A .A	.A .A	.A 11
5813 26	AUS PVC U. VC-COPOLY- MERISATEN (OHNE WEICH- MACHERZUSATZ) DARUNTER ZUM ABSATZ BESTIMMT	T * T *	.A .A	.A .A	.A .A	.A .A	.A .A	.A .A	.A 11
5813 27	AUS PVC U. VC-COPOLY- MERISATEN (MIT WEICH- MACHERZUSATZ) DARUNTER ZUM ABSATZ BESTIMMT	T * T *	.A 1 932	.A 1 812	.A 1 948	.A 13 104	.A 12 900	.A 14 202	.A 13
5813 29	AUS SONST. KUNSTSTOFF DARUNTER ZUM ABSATZ BESTIMMT	T * T *	.A .A	.A .A	.A 7 922	.A .A	.A .A	.A 66 587	.A 33
5813 40	MEHRSCICHTIG AUS VERSCHIE- DENEN KUNSTSTOFFEN DARUNTER ZUM ABSATZ BESTIMMT	T * T *	.A .A	.A .A	.A .A	.A .A	.A .A	.A .A	.A 3
5813 70	VERSTAERKT (EIN- UND MEHRSCICHTIG) DARUNTER ZUM ABSATZ BESTIMMT	T * T *	.A .A	.A .A	.A .A	.A .A	.A .A	.A .A	.A 10
5813	INSGESAMT DARUNTER ZUM ABSATZ BESTIMMT	T * T *	66 483 60 559	61 173 56 049	64 053 57 875	326 072 296 999	296 999 337 941	337 941 .A	.A .
5814 10	SCHICHTPRESSSTOFFPLATTEN (OHNE HOLZFASER-, HOLZSPAN- UND SCHAUMKUNSTSTOFFPLATTEN) MIT DEKORDECKSCHICHT DARUNTER ZUM ABSATZ BESTIMMT	T * 1000 M2* T 1000 M2	.A .A .A .A	.A .A .A .A	.A .A .A .A	. .A .A .A	. .A .A .A	. .A .A .A	. 14 .A 7
5814 50	OHNE DEKORDECKSCHICHT DARUNTER ZUM ABSATZ BESTIMMT	T * T *	.A .A	.A .A	.A .A	. .A	. .A	. .A	. 7
5814	INSGESAMT DARUNTER ZUM ABSATZ BESTIMMT	T * 1000 M2* T 1000 M2	.A .A 20 455 16 088	.A .A 21 330 20 025	.A .A 23 177 22 813	. .A 183 094 186 935	. .A 186 935 171 543	. .A 171 543 .A	. 7 .A .
5815 51	BODEN- U. WANDBELAEGE AUS KUNST- STOFF (OHNE MATTEN U. LAEUFER AUS SCHAUMKUNSTSTOFF) 1) WEICHE BELAEGE IN PLATTEN UND BAHNEN HOMOGEN, AUCH MEHRSCICHTIG	T 1000 M2	.A .A	.A .A	.A .A	.A .A	.A .A	.A .A	.A 7

1) OHNE UNTERLAGE AUS TEXTILEN STOFFEN (GEWEBE, FILZ).

13 PRODUKTION NACH GUETERARTEN UND GUETERKLASSEN - DEUTSCHLAND

MELDE- NR	ERZEUGNIS	EINHEIT	M E N G E			W E R T I N 1000 DM			ANZAHL DER BETR.
			1991 1. VJ	1991 4. VJ	1992 1. VJ	1991 1. VJ	1991 4. VJ	1992 1. VJ	1992 1. VJ
5815 54	MEHRSCICHTIG, HETEROGEN	T	2 669	2 038	2 163				
5815 69	AUF UNTERLAGE AUS NICHTTEX- TILEN STOFFEN	1000 M2	2 004	1 504	1 587	10 177	8 667	9 249	3
5815 80	SONST. BODEN- U. WANDBELAEGE	T	15 287	10 800	13 604				
5815	INSGESAMT	1000 M2	10 181	7 290	9 248	90 479	63 426	81 387	7
		T	777	918	959	2 277	2 753	2 778	5
5816 00	KUNSTHARZGETRAENKTE PAPIERE	T	17 354	16 415	.A				
	DARUNTER ZUM ABSATZ BESTIMMT	T	17 354	16 415	.A	129 967	115 042	.A	12
	ROHRE, SCHLAEUCHE, BAENDER, SEILE								
	AUS KUNSTSTOFF								
5817 11	ROHRE (OHNE ELEKTROHRE)								
	AUS GLASFASERVERSTAERKTEN								
	KUNSTSTOFFEN	T	.A	.A	.A	.A	.A	.A	13
5817 13	DARUNTER ZUM ABSATZ BESTIMMT	T	.A	.A	.A	.A	.A	.A	
	AUS POLYETHYLEN U. SONST.	T	.A	29 563	.A	.A	165 523	.A	46
5817 15	POLYOLEFINEN	T	.A	.A	.A	.A	.A	.A	
	DARUNTER ZUM ABSATZ BESTIMMT	T	.A	.A	.A	.A	.A	.A	
5817 19	AUS PVC U. VC-COPOLYMERISATEN	T	63 072	75 370	85 369	221 517	234 263	264 756	53
	DARUNTER ZUM ABSATZ BESTIMMT	T	.A	.A	.A	.A	.A	.A	36
	AUS SONST. KUNSTSTOFF	T	.A	.A	.A	.A	.A	.A	
	DARUNTER ZUM ABSATZ BESTIMMT	T	.A	.A	.A	.A	.A	.A	
5817 25	ROHRFORM-, -VERSCHLUSS- UND								
	VERBINDUNGSTUECKE								
5817 29	AUS PVC U. VC-COPOLYMERISATEN	T	.A	3 060	3 272	.A	49 464	61 125	17
	DARUNTER ZUM ABSATZ BESTIMMT	T	.A	.A	.A	.A	.A	.A	19
5817 43	AUS SONST. KUNSTSTOFF	T	.A	.A	.A	.A	.A	.A	
	DARUNTER ZUM ABSATZ BESTIMMT	T	.A	.A	.A	.A	.A	.A	
5817 45	SCHLAEUCHE								
	AUS POLYETHYLEN U. SONST.								
	POLYOLEFINEN	T	.A	.A	.A	.A	.A	.A	
5817 49	DARUNTER ZUM ABSATZ BESTIMMT	T	3 503	.A	.A	39 070	.A	.A	20
	AUS PVC U. VC-COPOLYMERISATEN	T	.A	.A	.A	.A	.A	.A	
	DARUNTER ZUM ABSATZ BESTIMMT	T	9 560	7 570	8 861	49 195	41 681	49 178	31
5817 74	AUS SONST. KUNSTSTOFF	T	.A	.A	7 851	.A	.A	88 435	24
	DARUNTER ZUM ABSATZ BESTIMMT	T	.A	.A	.A	.A	.A	.A	
5817 76	BAENDER (OHNE FOLIENBAENDCHEN)								
	SCHNUERE, SEILE (MONOFIL VON								
	0,1 BIS 1 MM)								
5817 79	AUS POLYETHYLEN U. SONST.	T	.A	4 188	4 931	.A	28 326	32 353	17
	POLYOLEFINEN	T	.A	.A	.A	.A	.A	.A	
5817	DARUNTER ZUM ABSATZ BESTIMMT	T	.A	.A	.A	.A	.A	.A	12
	AUS PVC U. VC-COPOLYMERISATEN	T	.A	.A	.A	.A	.A	.A	
	DARUNTER ZUM ABSATZ BESTIMMT	T	.A	.A	.A	.A	.A	.A	
	AUS SONST. KUNSTSTOFF	T	2 520	.A	.A	31 560	.A	.A	11
	DARUNTER ZUM ABSATZ BESTIMMT	T	.A	.A	.A	.A	.A	.A	
5818	INSGESAMT	T	133 503	151 324	168 635	805 131	835 216	939 320	.
	DARUNTER ZUM ABSATZ BESTIMMT	T	.A	.A	.A	.A	.A	.A	
5818 10	HALBZEUG AUS SCHAUMKUNSTSTOFF								
	SCHAUMKUNSTSTOFFFOLIEN BIS 4 MM	T	.A	.A	.A	.A	.A	.A	
	DARUNTER ZUM ABSATZ BESTIMMT	T	.A	7 841	9 480	.A	61 205	72 228	17
5818 31	FOLIEN U. PLATTEN AUS SCHAUM-								
	KUNSTSTOFF UEBER 4 BIS 100 MM								
	AUS POLYURETHAN								
5818 32	WEICH	T	.A	.A	.A	.A	.A	.A	25
	DARUNTER ZUM ABSATZ BESTIMMT	T	.A	.A	.A	.A	.A	.A	
5818 34	HART	T	.A	.A	.A	.A	.A	.A	
	DARUNTER ZUM ABSATZ BESTIMMT	T	7 973	9 089	8 888	32 963	45 669	42 071	13
5818 39	AUS POLYSTYROL	T	.A	.A	.A	.A	.A	.A	
	DARUNTER ZUM ABSATZ BESTIMMT	T	22 257	29 076	.A	117 502	160 137	.A	35
5818	AUS SONST. SCHAUMKUNSTSTOFF	T	.A	5 652	6 500	.A	34 735	42 065	9
	DARUNTER ZUM ABSATZ BESTIMMT	T	.A	.A	.A	.A	.A	.A	
	BLOECKE (UEBER 100 MM), ROLLEN,								
	PROFILE U. ANDERES HALBZEUG								
	(OHNE MATRATZENKOEPPER)								
5818 51	WEICH	T	.A	.A	.A	.A	.A	.A	32
	DARUNTER ZUM ABSATZ BESTIMMT	T	.A	.A	.A	.A	.A	.A	
5818 55	HART	T	.A	.A	.A	.A	.A	.A	
	DARUNTER ZUM ABSATZ BESTIMMT	T	.A	.A	.A	.A	.A	.A	10
5818 70	SCHAUMKUNSTSTOFFVERBINDUNGEN MIT								
	ANDEREN WERKSTOFFEN (NICHT MIT								
	MINERALISCHEN WERKSTOFFEN)								
5818	DARUNTER ZUM ABSATZ BESTIMMT	T	.A	.A	.A	.A	.A	.A	6
	INSGESAMT	T	82 430	83 629	91 908	.A	4 694	4 926	.
	DARUNTER ZUM ABSATZ BESTIMMT	T	75 849	77 445	85 091	504 124	517 882	561 292	.
	PROFILE U. ANDERES HALBZEUG AUS								
	KUNSTSTOFF								
5819 11	MONOFIL, STAEBE, STANGEN UND								
	PROFILE AUS KUNSTSTOFFEN								
	MOEBELPROFILE	T	6 681	.A	.A	.A	.A	.A	
	DARUNTER ZUM ABSATZ BESTIMMT	1000 LFD.M*	42 863	.A	.A	.A	.A	.A	
5819 15	FENSTERPROFILE	T	6 681	.A	.A	53 884	.A	.A	18
	DARUNTER ZUM ABSATZ BESTIMMT	1000 LFD.M	42 863	.A	.A	.A	.A	.A	
5819 16	ROLLADENPROFILE	T	56 520	74 491	70 579				
	DARUNTER ZUM ABSATZ BESTIMMT	1000 LFD.M*	63 860	85 431	77 767	298 289	366 477	369 782	38
	DARUNTER ZUM ABSATZ BESTIMMT	1000 LFD.M	55 534	73 071	69 225	.A	.A	.A	
	DARUNTER ZUM ABSATZ BESTIMMT	1000 LFD.M*	62 800	83 913	76 288	.A	.A	.A	
	DARUNTER ZUM ABSATZ BESTIMMT	1000 LFD.M	.A	.A	.A	.A	.A	.A	33
	DARUNTER ZUM ABSATZ BESTIMMT	1000 LFD.M	.A	.A	.A	.A	.A	.A	

13 PRODUKTION NACH GUETERARTEN UND GUETERKLASSEN - DEUTSCHLAND

MELDE- NR	ERZEUGNIS	EINHEIT	M E N G E			W E R T I N 1000 DM			ANZAHL DER BETR.
			1991 1. VJ	1991 4. VJ	1992 1. VJ	1991 1. VJ	1991 4. VJ	1992 1. VJ	1992 1. VJ
5819 17	ANDERE BAUPROFILE	T *	6 280	6 788	7 853				
	DARUNTER ZUM ABSATZ BESTIMMT	1000 LFD.M*	37 372	33 514	43 259				
5819 19	SONSTIGE PROFILE	T *	6 280	6 788	7 858	46 381	46 983	54 090	29
	DARUNTER ZUM ABSATZ BESTIMMT	1000 LFD.M*	37 372	38 514	43 259				
5819 50	SONST. HALBZEUG AUS KUNSTSTOFF	T *	.A	.A	17 701				
	DARUNTER ZUM ABSATZ BESTIMMT	1000 LFD.M	16 737	17 387	133 677	130 812	130 709	144 325	70
5819 99	BRUCH U. RESTSTOFFE AUS KUNSTSTOFF	T *	.A	.A	17 701				
	DARUNTER ZUM ABSATZ BESTIMMT	1000 LFD.M	131 972	122 538	133 675				
5819	INSGESAMT	T *	5 115	4 533	5 154	4 178	5 283	5 340	29
	DARUNTER ZUM ABSATZ BESTIMMT	T *	122 063	143 618	146 622	.A	.A	.A	.
	EINZELTEILE AUS KUNSTSTOFF FUER MASCHINEN U. FAHRZEUGE								
5821 12	TREIBRIEMEN U. FOERDERBAENDER	T	1 574	1 401	1 468	47 130	41 341	45 788	14
5821 13	LAGER U. LAGERSCHALEN	T	.A	.A	.A	.A	.A	.A	21
5821 14	ZAHNRAEDER	T	255	196	257	7 012	5 380	6 976	19
5821 15	WALZEN U. ROLLEN	T	.A	.A	.A	.A	.A	.A	30
5821 16	KETTEN	T	.A	123	82	.A	4 163	2 664	4
5821 17	DICHTUNGEN U. MANSCHETTEN (OHNE DICHTUNGEN FUER KFZ)	T	5 759	6 900	8 105	118 265	97 731	121 603	53
5821 21	ANDERE MASCHINENTEILE AUS GLASFASERVERSTAERKTEM KUNSTSTOFF	T	.A	.A	.A	.A	.A	.A	53
5821 29	AUS SONST. KUNSTSTOFF EINZELTEILE FUER STRASSENFAHRZEUGE	T	16 910	15 192	18 276	214 261	192 910	226 963	167
5821 31	AUS GLASFASERVERSTAERKTEM KUNSTSTOFF	T	.A	.A	14 469	.A	.A	232 707	85
5821 39	AUS SONST. KUNSTSTOFF	T	88 014	84 290	102 353	1 389 340	1 434 176	1 687 751	269
5821 40	EINZELTEILE FUER LUFTFAHRZEUGE	T	.A	.A	207	.A	.A	33 494	10
5821 70	EINZELTEILE FUER SONST. U. SONST. WASSERFAHRZEUGE	T	117	137	151	1 927	2 122	2 524	10
5821 90	EINZELTEILE FUER SONST. FAHRZEUGE AUS KUNSTSTOFF	T	1 142	987	1 290	19 838	16 262	20 229	36
5821	INSGESAMT	T	128 937	124 858	150 970	2 089 689	2 111 990	2 457 510	.
	EINZELTEILE AUS KUNSTSTOFF FUER ELEKTROTECHNISCHE ERZEUGNISSE								
5822 10	EINZELTEILE FUER ELEKTROTECHN. BAUEINHEITEN	T	8 404	7 401	9 626	131 139	119 624	158 958	175
5822 20	SONST. GERAETE U. EINRICHTUNG. DER ELEKTROTECHNISCHE ERZEUGNISSE	T	.A	.A	.A	.A	.A	.A	36
5822 30	ELEKTRISCHE VERBRAUCHERGERAETE	T	13 721	12 463	14 210	193 564	183 867	212 014	173
5822 51	NACHRICHTENTECHNISCHE GERAETE U. EINRICHTUNGEN	T	4 160	3 748	.A	76 617	64 786	.A	57
5822 55	RUNDFUNK-, FERNSEH- U. PHONO- TECHN. GERAETE U. EINRICHT.	T	10 588	9 067	10 090	184 768	152 978	157 699	96
5822 60	ELEKTRISCHE LEUCHTEN, LAMPEN U. ROEHREN	T	4 633	4 233	4 858	58 600	52 951	58 187	61
5822 90	SONST. ELEKTROTECHNISCHE ERZEUGNISSE	T	.A	.A	.A	.A	.A	.A	114
5822	INSGESAMT	T	61 242	55 450	65 182	920 631	832 809	963 067	.
	EINZELTEILE AUS KUNSTSTOFF FUER FEINMECHANISCHE U. OPTISCHE ERZEUGNISSE SOWIE FUER UHREN								
5823 50	EINZELTEILE FUER FOTO-, PROJEKTIONS- U. KINO- TECHNISCHE ERZEUGNISSE	T	3 476	.A	.A	40 092	.A	.A	46
5823 99	SONST. FEINMECHANISCHE U. OPTISCHE ERZEUGNISSE SOWIE FUER UHREN	T	774	.A	.A	29 909	.A	.A	54
5823	INSGESAMT	T	4 250	4 039	3 868	70 001	65 818	71 143	.
	EINZELTEILE AUS KUNSTSTOFF FUER DENTALE, MEDIZINISCHE, ORTHOPAEDISCHE U. SANITAERE ERZEUGNISSE								
5824 11	DENTALTEILE KUNSTLICHE ZAEHNE	T	14	15	.A	22 289	22 687	.A	9
5824 19	SONST. DENTALTEILE	T	.A	.A	.A	.A	.A	.A	16
5824 40	ANDERE EINZELTEILE FUER MEDIZINISCHE U. ORTHOPAEDISCHE ERZEUGNISSE	T	.A	.A	2 428	.A	.A	48 333	77
5824 70	SANITAERE ERZEUGNISSE	T	2 014	1 834	.A	43 505	40 741	.A	44
5824	INSGESAMT	T	5 162	4 067	4 546	113 402	110 981	120 413	.
	EINZELTEILE AUS KUNSTSTOFF FUER EISEN-, BLECH- U. METALLWAREN SOWIE F. BUERO- U. SCHREIBGERAETE								
5825 11	SCHRAUBEN, MUTTERN U. DGL.	T	.A	558	.A	.A	9 326	.A	12
5825 15	DUEBEL	T	.A	.A	.A	.A	.A	.A	18
5825 51	EINZELTEILE FUER HAUSHALTSGERAETE	T	2 667	2 443	2 710	28 779	26 138	27 615	51
5825 53	SCHLOESSER U. BESCHLAEGE	T	4 110	.A	4 963	67 948	.A	78 973	16
5825 55	BUERO- U. SCHREIBGERAETE	T	2 000	.A	.A	25 408	.A	.A	55
5825 59	ANDERE EINZELTEILE F. WERKZEUGE U. F. SONST. EISEN-, BLECH- U. METALLWAREN	T	2 652	2 187	.A	48 569	41 220	.A	45
5825	INSGESAMT	T	13 816	12 806	14 765	234 115	221 353	246 954	.

13 PRODUKTION NACH GUETERARTEN UND GUETERKLASSEN - DEUTSCHLAND

MELDE- NR	ERZEUGNIS	EINHEIT	M E N G E			W E R T I N 1000 DM			ANZAHL DER BETR.
			1991 1. VJ	1991 4. VJ	1992 1. VJ	1991 1. VJ	1991 4. VJ	1992 1. VJ	
	BREMS- U. KUPPLUNGSMATERIALIEN (BELAEGE, FORM- U. BREMSSTUECKE U. AE.)								
5826 10	AUSSCHL. AUS KUNSTSTOFF ANDERE	T	.A	.A	.A	.A	.A	.A	17
5826 21	OHNE ASBESTGEHALT	T	.A	.A	.A	.A	.A	.A	13
5826 25	MIT ASBESTGEHALT IM REIBBELAG	T	176	229	19	1 618	4 618	377	3
5826 29	SONSTIGE	T	.A	.A	.A	.A	.A	.A	1
5826	INSGESAMT	T	.A	.A	.A	.A	.A	.A	.
	EINZELTEILE AUS KUNSTSTOFF FUER MOEBEL								
5827 10	POLSTER- U. MATRATZENKOERPER SONST. MOEBELTEILE	T	.A	12 462	.A	.A	153 258	.A	51
5827 94	AUS POLYSTYROL U. STYROL- COPOLYMERISATEN	T	5 548	.A	.A	45 295	.A	.A	40
5827 99	AUS SONST. KUNSTSTOFF	T	5 504	6 923	7 841	53 573	52 064	63 041	80
5827	INSGESAMT	T	.A	.A	.A	.A	.A	.A	.
	ANDERE EINZELTEILE AUS KUNSTSTOFF EINZELTEILE FUER								
5828 40	SPIEL- U. SPORTARTIKEL	T	2 229	1 780	2 052	21 378	19 471	20 801	63
5828 60	SCHUHWAREN	T	.A	.A	.A	.A	.A	.A	31
5828 91	SPULEN FUER FILME, MAGNETTON- BAENDER U.A. MAGNETOGRAMMTR.	T	.A	.A	31	.A	.A	362	3
5828 95	SPULEN U. HUELSEN F. TEXTILIEN	T	.A	1 477	.A	.A	14 073	.A	20
5828 99	SONST. EINZELTEILE	T	5 077	5 279	4 990	66 774	77 180	62 608	95
5828	INSGESAMT	T	11 238	10 614	10 703	146 723	147 038	129 340	.
5829 00	EINZELTEILE AUS KUNSTSTOFF NACH MUSTER ODER ZEICHNUNG	T	41 271	37 236	44 208	680 457	624 741	733 027	428
	FENSTER U. FENSTERBAENKE AUS KUNSTSTOFF								
	FENSTER (A. FENSTERTUEREN VERGLAST)								
5831 41	AUS POLYURETHAN	1000 ST	35	.A	.A	7 810	.A	.A	12
5831 43	AUS PVC	1000 ST	1 028	1 549	1 401	443 999	721 078	610 566	258
5831 49	AUS SONST. KUNSTSTOFF	1000 ST	.A	.A	147	.A	.A	55 362	41
5831 70	FENSTERBAENKE	T	.A	.A	.A	.A	.A	.A	6
5831	INSGESAMT	1000 LFD.M	.A	.A	.A	494 000	805 174	681 648	.
	ROLL- U. FENSTERLAEDEN AUS KUNSTSTOFF								
5832 40	ROLLLAEDEN	1000 M2	1 060	1 779	1 599	.A	.A	.A	136
5832 90	FENSTERLAEDEN	1000 ST	863	977	864	46 211	72 680	66 107	136
5832	INSGESAMT	1000 M2	.A	.A	131	.A	.A	756	6
5832	INSGESAMT	1000 ST	.A	.A	2	.A	.A	.A	.
5832	INSGESAMT	1000 M2	.A	.A	1 730	.A	.A	66 863	.
5832	INSGESAMT	1000 ST	.A	.A	866	.A	.A	.A	.
5833 00	TUEREN, TUEBLAEETTER, -ZARGEN, -FUTTER, -BEKLEIDUNG (AUCH FALTTUEREN) AUS KUNSTSTOFF	T 1000 ST	4 455 143	4 955 135	5 366 149	48 685	57 458	61 133	71
	AUSSENWANDELEMENTE AUS KUNSTSTOFF AUSSENWANDEBEKLEIDUNGSELEMENTE AUS PLATTEN U. PROFILEN								
5834 15	AUS GLASFASERVERSTAERKTEM KUNSTSTOFF	T 1000 M2	1 192 104	1 432 122	1 760 159	.A	.A	.A	3
5834 19	AUS SONST. KUNSTSTOFF	T 1000 M2	.A .A	.A .A	.A .A	5 505	6 774	8 687	8
5834 90	SONST. AUSSENWANDELEMENTE	T 1000 M2	5 081 418	6 172 409	5 713 428	.A	.A	.A	7
5834	INSGESAMT	T 1000 M2	.A .A	.A .A	.A .A	21 747	24 683	25 657	.
	INNENWANDELEMENTE AUS KUNSTSTOFF INNENWAND- U. DECKEN-BEKLEI- DUNGSELEMENTE AUS PLATTEN U. PROFILEN								
5835 12	AUS SCHAUMKUNSTSTOFF	T 1000 M2	1 717 2 994	2 185 3 223	2 009 3 500	.A	.A	.A	7
5835 19	AUS SONST. KUNSTSTOFF	T 1000 M2	.A .A	5 114 6 078	5 286 7 666	19 223	21 463	22 551	5
5835 90	SONST. INNENWANDELEMENTE	T 1000 M2	973 98	1 551 156	1 229 112	.A	45 596	46 090	4
5835	INSGESAMT	T 1000 M2	.A .A	8 850 9 457	8 523 11 278	9 370	14 934	12 039	.
5836 00	RAUMEINHEITEN UEBERWIEGEND AUS KUNSTSTOFF (ZUM EINBAU BESTIMMT)	ST	.A	.A	.A	.A	.A	.A	10
	SANITAERE U. HYGIENISCHE WANNEN U. BECKEN AUS KUNSTSTOFF (ZUM EINBAU BESTIMMT)								
5837 10	BADE- U. DUSCHWANNEN	T ST	1 923 66 929	1 695 58 714	2 768 59 093	46 694	41 627	40 994	10
5837 90	WASCH-, SPUELBECKEN U. SONST. SANITAERE U. HYGIENISCHE KUNSTSTOFFERZEUGNISSE	T ST	.A .A	.A .A	.A .A	.A	.A	.A	13
5837	INSGESAMT	T ST	.A .A	.A .A	.A .A	.A	.A	.A	.

13 PRODUKTION NACH GUETERARTEN UND GUETERKLASSEN - DEUTSCHLAND

MELDE- NR	ERZEUGNIS	EINHEIT	M E N G E			W E R T I N 1000 D M			ANZAHL DER BETR.
			1991 1. VJ	1991 4. VJ	1992 1. VJ	1991 1. VJ	1991 4. VJ	1992 1. VJ	
	KONSTRUKTIVE DACHELEMENTE, LICHT- KUPPELN U. AEHNLICHE ERZEUGNISSE AUS KUNSTSTOFF								
5838 10	KONSTRUKTIVE DACHELEMENTE	T	.A	3 176	3 898	.A	52 466	55 567	18
5838 30	LICHTKUPPELN	1000 ST	1 131	1 723	1 667	21 546	39 411	33 708	11
5838 50	AUFSATZKRAENZE	T	492	.A	.A	.A	.A	.A	.A
5838 70	DACHGULLYS	1000 ST	24	.A	.A	6 669	.A	.A	10
5838 80	DACHRINNEN U. FALLROHRE	T	94	121	119	2 515	3 189	2 723	7
5838	INSGESAMT	T	.A	.A	.A	.A	.A	.A	9
	A	.A	.A	.
	ANDERE BAUELEMENTE AUS KUNSTSTOFF GARDINENBLENDEN U. VORHANGSCHIE- NEN UEBERW. AUS KUNSTSTOFF	1000 LFD.M	.A	.A	.A	.A	.A	.A	8
5839 92	SONST. BAUELEMENTE	T	1 614	2 176	1 944	7 496	13 303	9 220	16
5839 95	AUS SCHAUMKUNSTSTOFF	T	.A	.A	.A	.A	.A	.A	.A
5839 99	AUS GLASFASERVERSTAERKTEM KUNSTSTOFF	T	.A	.A	.A	.A	.A	.A	.A
5839	INSGESAMT	T	4 427	4 704	4 200	26 746	27 159	27 535	46
5839		52 608	56 919	59 498	.
	BEUTEL, TRAGTASCHEN U. SAECKE AUS KUNSTSTOFF								
5841 21	BEUTEL	T	53 445	45 207	49 860	277 621	224 810	235 349	102
5841 23	AUS POLYETHYLEN	T	.A	.A	.A	.A	.A	.A	18
5841 27	AUS POLYPROPYLEN	T	.A	.A	.A	.A	.A	.A	.A
5841 50	AUS SONST. KUNSTSTOFF	T	5 384	.A	.A	40 406	.A	.A	25
5841 72	TRAGTASCHEN	T	.A	16 904	.A	.A	79 584	.A	45
5841 74	SAECKE	T	.A	5 380	6 221	.A	19 519	21 813	25
5841 76	MUELLSAECKE	T	.A	.A	.A	.A	.A	.A	.A
5841 78	SCHWERTSAECKE (FUER EINEN INHALT VON MINDESTENS 25 KG)	T	19 160	14 986	17 658	87 483	63 671	74 719	29
5841 80	AUS POLYETHYLEN	T	.A	.A	.A	.A	.A	.A	3
5841	AUS SONST. KUNSTSTOFF	T	.A	.A	.A	.A	.A	.A	8
5841	INSGESAMT	T	107 230	92 299	100 723	551 899	453 520	475 366	.
	FLASCHEN AUS KUNSTSTOFF FASSUNGSVERMOEGEN BIS 2 L								
5842 11	AUS POLYETHYLEN	T	26 706	22 023	26 907	217 670	176 381	204 722	61
5842 12	AUS POLYPROPYLEN	1000 ST	762 789	617 783	723 398	6 600	7 971	9 108	12
5842 15	AUS PVC	T	759	1 106	1 251	.A	.A	.A	.A
5842 19	AUS SONST. KUNSTSTOFF	1000 ST	31 954	38 694	46 222	.A	.A	.A	18
5842 53	FASSUNGSVERMOEGEN UEBER 2 L	T	.A	.A	.A	.A	.A	.A	15
5842 59	AUS POLYOLEFINEN	1000 ST	1 760	1 694	1 976	.A	.A	.A	.A
5842	INSGESAMT	1000 ST	11 850	12 327	15 692	9 591	7 670	9 835	18
5842		T	.A	.A	.A	.A	.A	.A	2
5842		1000 ST	.A	.A	.A	.A	.A	.A	.
	ANDERE KLEINBEHAELTER AUS KUNSTSTOFF								
5843 11	DOSEN, HUELSEN	T	.A	15 807	.A	.A	149 264	.A	91
5843 12	BALLONS, FLAKONS	T	.A	.A	.A	.A	.A	.A	2
5843 14	VERPACKUNGSBECHER (OHNE TRINK- BECHER)	T	.A	.A	.A	.A	.A	.A	30
5843 15	AUS POLYSTYROL	T	.A	.A	.A	.A	.A	.A	10
5843 16	AUS PVC	T	.A	.A	.A	.A	.A	.A	22
5843 17	AUS SONST. KUNSTSTOFF	T	.A	.A	.A	.A	.A	.A	.A
5843 18	VERPACKUNGSEIMER	T	8 757	.A	8 753	42 535	.A	38 915	10
5843 91	AUS POLYOLEFINEN	T	5 301	5 381	5 841	22 433	22 081	23 546	5
5843	INSGESAMT	T	70 493	62 713	68 919	488 845	438 442	469 783	39
5844 00	TUBEN AUS KUNSTSTOFF	T	1 105	1 065	1 185	32 683	28 983	31 306	7
5845 11	VERPACKUNGEN U. DEREN TEILE AUS SCHAUMKUNSTSTOFF	1000 ST	138 487	132 580	141 058	.A	111 065	120 428	59
5845 13	AUS POLYSTYROL	T	.A	10 397	10 861	.A	32 956	37 031	35
5845	INSGESAMT	T	14 982	12 888	13 931	156 488	144 021	157 459	.
	ANDERE VERPACKUNGSMITTEL AUS KUNSTSTOFF								
5846 11	KAESTEN U. STEIGEN	T	.A	30 259	29 090	.A	114 514	108 287	21
5846 13	FLASCHENKAESTEN	1000 ST	.A	20 975	20 130	.A	.A	.A	.A
5846 15	STEIGEN	T	2 566	.A	.A	14 097	.A	.A	11
5846	INSGESAMT	1000 ST	2 570	.A	.A	.A	.A	30 429	25
5846	SONST. KAESTEN	T	.A	.A	5 866	.A	.A	.A	.

13 PRODUKTION NACH GUETERARTEN UND GUETERKLASSEN - DEUTSCHLAND

MELDE- NR	ERZEUGNIS	EINHEIT	M E N G E			W E R T I N 1000 D M			ANZAHL DER BETR.
			1991 1. VJ	1991 4. VJ	1992 1. VJ	1991 1. VJ	1991 4. VJ	1992 1. VJ	1992 1. VJ
5846 50	BOX- U. FLACHPALETTEN (EIN- U. MEHRWEGPALETTEN)	T	1 364	.A	.A				
5846 91	SONST. VERPACKUNGSMITTEL	1000 ST	367	.A	.A	5 218	.A	.A	8
5846	INSGESAMT	T	51 869	48 916	48 364	265 288	240 567	243 925	55
	STOEPSEL, DECKEL, KAPSELN U.A. VERSCHLUESSE AUS KUNSTSTOFF, TEILE FUER VERPACKUNGEN								
5847 71	SCHRAUB- UND AUFFRELLVER- SCHLUESSE	T	16 906	15 457	17 979	127 044	109 748	135 123	71
5847 75	STOPFEN, SCHNAPPDECKEL UND KAPSELN	T	7 909	7 254	7 858	77 620	66 970	75 003	80
5847 79	SONST. VERSCHLUESSE	T	.A	5 611	.A	.A	62 507	.A	47
5847 80	TEILE FUER VERPACKUNGEN	T	.A	1 022	.A	.A	10 937	.A	22
5847	INSGESAMT	T	32 721	29 344	33 139	295 124	250 212	298 429	.
	TRANSPORTBEHAELTER AUS KUNSTSTOFF BIS 300 L								
5848 10	FAESSER (AUCH HOBBOCKS)	T	8 127	.A	.A				
5848 30	KANISTER (AUCH KANNEN)	1000 ST	2 019	.A	.A	42 071	.A	.A	18
	BEHAELTER ZUM SAMMELN VON ABFAELLEN U. ALTSTOFFEN	T	11 397	.A	.A				
5848 81	MUELLTONNEN BIS 120 L	1000 ST	36 193	.A	.A	75 589	.A	.A	40
5848 83	MUELLGROSSBEHAELTER UE. 120 L	T	.A	.A	.A		.A	.A	8
5848 85	SAMMELBEHAELTER F. ALTSTOFFE	1000 ST	6 680	8 503	8 553	26 529	31 697	27 688	5
5848 90	SONST. TRANSPORTBEHAELTER	T	765	860	863	.A	.A	.A	5
5848	INSGESAMT	1000 ST	.A	.A	.A	.A	.A	.A	24
	LAGER-, TRANSPORTGROSSBEHAELTER U.-TANKS A. KUNSTSTOFF UE. 300 L								
5849 12	BRENNSTOFFBEHAELTER U. -TANKS AUS GLASFASERVERST. KUNSTSTOFF	T	1 663	2 369	2 588	17 702	23 148	24 501	7
5849 18	AUS SONST. KUNSTSTOFF	ST	15 145	17 894	22 340	61 116	98 900	.A	13
5849 50	BEHAELTER U. TANKS FUER NAHRUNGSMITTEL (EINSCHL. FUER GETRAENKE)	T	8 996	13 934	.A				
	BEHAELTER U. TANKS FUER DIE CHEMISCHE INDUSTRIE	ST	181 799	295 314	.A	.A	16 422	.A	16
5849 62	AUS GLASFASERVERST. KUNSTSTOFF	T	.A	1 212	.A				
5849 68	AUS SONST. KUNSTSTOFF	ST	.A	28 195	.A	.A	.A	.A	10
5849 81	MUELLGROSSBEHAELTER	T	.A	.A	.A	.A	10 854	.A	18
5849 89	SAMMELBEHAELTER F. ALTSTOFFE	ST	7 574	7 829	3 096	30 729	31 985	30 719	4
5849 90	SONST. LAGER-, TRANSPORTGROSS- BEHAELTER U. -TANKS	T	226 847	235 190	221 136	.A	.A	.A	7
5849	INSGESAMT	ST	.A	.A	.A	.A	.A	.A	17
	BEKLEIDUNG U. KURZWAREN AUS KUNSTSTOFF								
5851 11	SCHUHE U. STIEFEL GANZ AUS KUNSTSTOFF	1000 PAAR	293	267	164	4 997	5 350	3 055	5
5851 19	ARBEITSSCHUHE U. -STIEFEL	1000 PAAR	472	.A	.A	2 001	.A	.A	2
5851 43	REGEN- U. ARBEITSSCHUTZBEKLEIDUNG					.A	.A	.A	9
5851 49	SCHUERZEN U. SONST. BEKLEIDUNG					.A	.A	.A	12
5851 71	KUNSTSTOFFKNOEPFE	MILL. ST	682	638	640	33 449	32 185	34 549	32
5851 74	REISSVERSCHLUESSE	1000 M	17 767	.A	.A	28 358	.A	.A	7
5851 76	BAENDER U. STREIFEN, M. ZAEHNEN F. REISSVERSCHL. U.A. TEILE F. REISSVERSCHLUESSE					.A	.A	.A	1
5851 79	SONST. KURZWAREN					.A	.A	13 375	23
5851	INSGESAMT					119 301	137 523	120 353	.
	HAUSHALTS-, GEBRAUCHS- U. GARTEN- ARTIKEL AUS KUNSTSTOFF								
5853 12	KUNSTSTOFFGESCHIRR								
5853 14	EINWEGGESCHIRR (OHNE EINWEG- TRINKBECHER)	T	2 163	.A	1 835	18 616	.A	16 266	8
5853 16	EINWEGTRINKBECHER	T	.A	.A	.A	.A	.A	.A	9
	SONST. KUNSTSTOFFGESCHIRR	T	.A	856	934	.A	16 907	17 743	16
5853 21	STAPELARTIKEL AUS KUNSTSTOFF								
5853 23	KOERBE	T	.A	.A	.A	.A	.A	.A	5
5853 25	HAUSHALTSEIMER	1000 ST	5 562	4 376	5 834	16 347	13 126	14 656	10
	WANNEN, SCHUESSELN	T	21 955	17 247	20 286	.A	.A	.A	11

13 PRODUKTION NACH GUETERARTEN UND GUETERKLASSEN - DEUTSCHLAND

MELDE- NR	ERZEUGNIS	EINHEIT	M E N G E			W E R T I N 1000 DM			ANZAHL DER BETR.
			1991 1. VJ	1991 4. VJ	1992 1. VJ	1991 1. VJ	1991 4. VJ	1992 1. VJ	1992 1. VJ
5853 27	FLASCHEN- U. KOMBIREGALE FRISCHHALTEBEHAELTER	T	.A	.A	.A	.A	.A	.A	4
5853 31	KUEHLBOXEN, KUEHLTASCHEN (NICHT GENAHT)	T	.A	.A	.A	.A	.A	.A	
5853 39	SONST. FRISCHHALTEBEHAELTER	1000 ST	.A	.A	.A	.A	.A	.A	6
5853 40	MUELLGEFAESSE AUS KUNSTSTOFF	T	771	425	445	7 012	5 009	5 351	12
5853 51	HANDSIEBE	T	.A	.A	1 326	.A	.A	7 355	6
5853 55	ANDERE KUECHENGERAETE UND -ZUBEHOER	1000 ST	.A	.A	443	.A	.A	.A	6
5853 60	MATTEN U. LAEUFER AUS SCHAUM- KUNSTSTOFF	T	4 876	4 329	4 581	57 862	55 334	53 743	45
5853 71	TOILETTEARTIKEL	T	.A	.A	.A	.A	.A	.A	9
5853 76	WASCH- U. REINIGUNGSSCHWAMME (AUCH SCHWAMMTUECHER)	T	483	407	579	16 068	13 244	16 870	6
5853 79	FRISIERKAEEMME, EINSTECKKAEEMME, HAARSPANGEN U.DGL.	18 734	.A	10 632	12
5853 80	SONST. TOILETTEARTIKEL	56 403	52 949	63 527	40
5853 90	ARTIKEL FUER GARTEN- U. BLUMEN- PFLEGE	T	14 649	10 604	16 333	164 610	100 661	152 095	62
5853 90	SONST. HAUSHALTS- U. GEBRAUCHS- ARTIKEL	T	22 211	20 562	22 214	192 949	187 997	203 125	148
5853	INSGESAMTA	.A	.A	.
5854 10	MEDIZINISCHE, SANITAERE, HYGIE- NISCHE U. LABORBEDARFSARTIKEL AUS KUNSTSTOFF	T	5 611	5 071	.A	108 573	100 622	.A	46
5854 90	ARM-, SITZ- U. FUSSBADEWANNEN U.A. SANIT. U. HYG. ARTIKEL 1)	T	.A	.A	2 809	.A	.A	31 013	30
5854	INSGESAMT	T	.A	.A	.A	.A	.A	.A	.
5855 30	BUERO-, GESCHAFTS- U. SCHULBEDARF AUS KUNSTSTOFF	T	.A	.A	.A	.A	.A	.A	13
5855 50	SCHREIB- U. ZEICHENGERAETE (OHNE FUELLHALTER, KUGELSCHREI- BER U. AE.)	T	.A	.A	.A	.A	.A	.A	13
5855 80	RINGBUEDER, MAPPEN, HUELLEN (OHNE SATTLER- U. TAESCHNER- WAREN)	T	17 517	20 135	17 094	139 783	146 078	144 372	84
5855	SONST. BUERO-, GESCHAFTS- U. SCHULBEDARF	T	5 750	.A	.A	82 557	.A	.A	67
5855	INSGESAMT	T	.A	.A	.A	.A	.A	.A	.
5856 10	MOEBEL GANZ AUS KUNSTSTOFF	1 794	2 133	1 821	6
5856 30	WOHNMOEBELA	.A	.A	4
5856 50	BADEZIMMERMOEBELA	.A	.A	4
5856 90	GARTEN- U. BALKONMOEBELA	.A	.A	4
5856	SONST. MOEBELA	.A	.A	20
5856	INSGESAMT	81 994	83 566	72 715	.
5857 00	FERTIGHAEUER UND SONST. FERTIG- TEILBAUTEN (GEBAEUDE) Z. VOLLKOM- MENE VORGESEHEN, UEBERW. AUS KUNSTSTOFF (OHNE TRAGLUFTHALLEN)	1000 M2 ST	.A	.A	.A	.A	.A	.A	6
5858 00	PNEUMATISCHE KUNSTSTOFFERZEUG- NISSE (OHNE SPIELWAREN, TURN- U. SPORTGERAETE)A	9 711	6 850	6
5859 20	ANDERE FERTIGERZEUGNISSE AUS KUNSTSTOFF	T	71	92	98	2 118	3 029	3 090	5
5859 41	SCHMUCK AUS KUNSTSTOFFA	.A	.A	60
5859 49	DEKORATIONS- U. WERBEARTIKEL	23 507	19 787	21 640	12
5859 50	ANDENKEN, ZIERGEGENSTAENDE U.A. BLUMEN, BLATTWERK U. FRUECHTE SOWIE WAREN DARAUSS	T	.A	.A	.A	.A	.A	.A	2
5859 60	SCHILDER, VERKEHRSZEICHEN, BUCHSTABEN U.A.	T	.A	.A	.A	.A	.A	.A	65
5859 91	PLANEN (NICHT GENAHT)	T	.A	.A	.A	.A	.A	.A	9
5859 99	SONST. FERTIGERZEUGNISSE	T	19 673	18 873	21 639	155 047	139 090	158 997	110
5859	INSGESAMT	311 454	321 564	325 370	.
5892 00	REPARATUREN, VEREDLUNG UND MONTAGEN VON ERZEUGNISSEN DIESER GUETERGRUPPE	2 241	.A	.A	34
5895 10	EIGENVEREDLUNG	48 706	65 668	55 130	37
5895 90	AUSKLEIDUNGS- U. SONST. OBER- FLAECHENSCHUTZA	76 686	106 063	50
5895	SONST. VEREDLUNGSARBEITENA	142 354	161 193	.
5895	INSGESAMT
5896 00	LOHNVEREDLUNG	47 065	50 002	50 562	71
5897 58	MONTAGEN	5 998	9 433	6 702	16
5897 90	VON FERTIGTEILBAUTEN IM HOCH- BAU, UEBERW. AUS KUNSTSTOFF	25 157	42 598	31 612	64
5897	VON SONST. ERZEUGNISSEN DIESER GUETERGRUPPE	31 155	52 031	38 314	.
5897	INSGESAMT

1) NICHT ZUM EINBAU BESTIMMT.

13 PRODUKTION NACH GUETERARTEN UND GUETERKLASSEN - DEUTSCHLAND

MELDE- NR	ERZEUGNIS	EINHEIT	M E N G E			W E R T I N 1000 DM			ANZAHL DER BETR.
			1991 1. VJ	1991 4. VJ	1992 1. VJ	1991 1. VJ	1991 4. VJ	1992 1. VJ	1992 1. VJ
GUMMIWAREN									
BEREIFUNGEN									
BEREIFUNGEN FUER PERSONENKRAFT- WAGEN (OHNE ZUSATZBEZEICHNUNG "C" ODER "TRANSPORT")									
5911 32	LAUFDECKEN	T	95 307	93 191	101 497				
		1000 ST	11 601	10 823	12 031	825 730	820 004	888 158	15
5911 34	LUFTSCHLAEUCHE	T	.A	.A	.A				
		1000 ST	.A	.A	.A	.A	.A	.A	1
BEREIFUNGEN FUER LASTKRAFTWAGEN, OMNIBUSSE U. ERDBEWEGUNGSMAS- SCHINEN									
MIT EINEM FELGENDURCHMESSER BIS EINSCHL. 495 MM (AUCH MIT ZUSATZBEZEICHNUNG "C" ODER "TRANSPORT")									
5911 41	LAUFDECKEN	T	12 516	14 396	15 308				
		1000 ST	913	1 049	1 083	97 747	114 728	116 478	12
5911 43	LUFTSCHLAEUCHE	T	-	-	-				
		1000 ST	-	-	-	-	-	-	-
MIT EINEM FELGENDURCHMESSER UEBER 495 MM									
5911 45	LAUFDECKEN	T	.A	.A	.A				
		1000 ST	.A	.A	.A	.A	.A	.A	8
5911 47	LUFTSCHLAEUCHE	T	.A	.A	.A				
		1000 ST	.A	.A	.A	.A	.A	.A	1
BEREIFUNGEN FUER ACKERSCHLEPPER									
5911 52	LAUFDECKEN	T	.A	.A	.A				
		1000 ST	.A	.A	.A	.A	.A	.A	6
5911 54	LUFTSCHLAEUCHE	T	.A	.A	.A				
		1000 ST	.A	.A	.A	.A	.A	.A	1
BEREIFUNGEN FUER HAND- UND INDUSTRIEKARREN									
5911 62	LAUFDECKEN	T	.A	.A	.A				
		1000 ST	.A	.A	.A	.A	.A	.A	4
5911 64	LUFTSCHLAEUCHE	T	.A	.A	.A				
		1000 ST	.A	.A	.A	.A	.A	.A	1
BEREIFUNGEN FUER ACKERMASCHINEN UND ACKERWAGEN									
5911 72	LAUFDECKEN	T	.A	.A	.A				
		1000 ST	.A	.A	.A	.A	.A	.A	5
5911 74	LUFTSCHLAEUCHE	T	.A	.A	.A				
		1000 ST	.A	.A	.A	.A	.A	.A	1
BEREIFUNGEN F. SONST. FAHRZEUGE									
5911 93	LAUFDECKEN	T	.A	.A	.A				
5911 95	LUFTSCHLAEUCHE	T	.A	.A	.A				
5911 99	REIFENBAENDER ALLER ART (AUCH VOLLGUMMI REIFEN)	T	.A	.A	.A				
		1000 ST	.A	.A	.A	.A	.A	.A	8
5911	INSGESAMT	1 340 940	1 315 154	1 420 072	.
BEREIFUNGZUBEHOER U. -REPARATUR- MATERIAL									
5919 10	BEREIFUNGZUBEHOER U. KLEIN- FLICKZEUG	T *	.A	.A	.A	.	.	.	7
5919 20	WERKSTAETTENMATERIAL	T *	.A	.A	.A				12
5919	INSGESAMT	72 119	77 144	72 847	.
TECHNISCHE WEICHGUMMIWAREN									
5921 11	MASCHINENSCHLAEUCHE (AUCH CHIRUR- GISCHE SCHLAEUCHE)	T	.A	.A	.A	.A	.A	.A	30
5921 14	WASSER-, PRESSLUFT- U. AUTOGEN- SCHLAEUCHE	T	.A	.A	.A	.A	.A	.A	6
5921 19	ANDERE SCHLAEUCHE (OHNE GEWEBTE FEUERLOESCHSCHLAEUCHE)	T	8 937	7 835	11 496	172 640	156 862	191 053	27
5921 40	FLACHRIEMEN	T	696	602	.A	21 416	21 636	.A	7
5921 50	KEILRIEMEN	T	1 775	.A	.A	43 790	.A	.A	7
5921 60	FOERDERGURTE, TRANSPORTBAENDER	T	10 908	.A	.A				
		1000 M	505	.A	.A	93 815	.A	.A	12
5921 70	WALZENBEZUEGE	T	1 521	1 218	1 350	64 621	56 968	60 722	30
5921 80	GUMMIMETALLVERBINDUNGEN	T	20 058	18 982	20 767	361 350	341 343	378 194	58
5921 93	BODEN- U. WANDBELAG, MATTEN U. LAEUFER	T	11 714	.A	14 140	48 138	.A	57 426	14
5921 95	PROFILE U. SCHNUERE (OHNE RAHMEN U. RINGE)	T	20 867	.A	.A	193 078	.A	.A	36
5921 96	RAHMEN U. RINGE	T	11 183	10 275	12 266	206 114	193 685	224 809	80
5921 97	PLATTEN, BLAETTER, STREIFEN	T	3 142	2 660	3 003	28 410	24 652	27 560	27
5921 99	SONST. TECHN. WEICHGUMMIWAREN	T	21 123	19 491	23 088	424 723	390 056	462 737	118
5921	INSGESAMT	1 718 758	1 621 556	1 844 940	.
WEICHGUMMIWAREN FUER HYGIENISCHE, MEDIZINISCHE U. SANITAERE ZWECKE									
5922 32	SCHUTZMITTEL	T	.A	.A	.A				
		1000 ST	.A	.A	.A	.A	.A	.A	4
5922 50	HANDSCHUHE	T	.A	.A	.A				
		1000 PAAR	.A	.A	.A	.A	.A	.A	6
5922 60	WEICHGUMMIWAREN FUER DIE ORTHOPAEDIETECHNIK	T	.A	.A	.A	.A	.A	.A	2
5922 91	SONST. WEICHGUMMIWAREN FUER HYG., MED. U. SANIT. ZWECKE	T	.A	.A	2 483	.A	.A	71 608	14
5922	INSGESAMT	108 452	78 349	.A	.

13 PRODUKTION NACH GUETERARTEN UND GUETERKLASSEN - DEUTSCHLAND

MELDE- NR	ERZEUGNIS	EINHEIT	M E N G E			W E R T I N 1000 D M			ANZAHL DER BETR.
			1991 1. VJ	1991 4. VJ	1992 1. VJ	1991 1. VJ	1991 4. VJ	1992 1. VJ	
5923 10	BESOHLMATERIAL ABSATZPLATTEN U. ABSAETZE	T	.A	454	496	.A	4 625	5 146	6
5923 41	SOHLENPLATTEN	T	.A	.A	.A	.A	.A	.A	9
5923 45	MASSIV	T	819	861	1 073	6 656	6 910	8 338	6
5923 70	ZELLIG	T	.A	.A	.A	.A	.A	.A	8
5923	FORMSOHLEN	T	.A	.A	.A	.A	.A	.A	.
5923	INSGESAMT	T	4 842	4 534	4 929	40 036	38 393	41 997	.
5924 00	SCHUHE MIT OBERTEIL AUS GUMMI SOWIE LAUF- SOHLE AUS GUMMI ODER KUNSTSTOFF	T	.A	.A	.A	.A	.A	.A	3
	1000 PAAR	T	.A	.A	.A	.A	.A	.A	.
5925 00	GUMMIERTE GEWEBE (AUCH IN VERBIN- DUNG MIT SCHAUM-, SCHWAMM- ODER ZELLGUMMI)	T	.A	.A	.A	.A	.A	.A	18
	1000 M2	T	.A	.A	.A	.A	.A	.A	.
5926 00	KONFEKTIONSARTIKEL (VULKANISIERT, GESCHWEISST, GEKLEBT) 1)	T	.A	327	.A	.A	16 853	.A	14
5927 20	SCHWAMM-, ZELL-, MOOS- U. SCHAUM- GUMMIARTIKEL	T	3 880	3 290	.A	57 357	49 140	.A	18
5927 40	SCHWAMM-, ZELL- U. MOOSGUMMIAR- TIKEL	T	.A	.A	412	.A	.A	6 344	3
5927	SCHAUMGUMMIARTIKEL	T	.A	.A	.A	.A	.A	.A	.
5927	INSGESAMT	T	.A	.A	.A	.A	.A	.A	.
5928 10	SPORT- U. CAMPINGARTIKEL AUS GUMMI	T	.A	.A	.A	.A	.A	.A	5
5928 51	GUMMIBAELE U. INNENBLASEN FUER BAELLE	T	.A	.A	.A	.A	.A	.A	.
5928 91	SCHLAUCHBOOTE AUS GUMMIERTEM GEWEBE	ST	128	117	138	12 528	13 621	16 191	4
5928	SONST. SPORT- U. CAMPINGARTIKEL AUS GUMMI	T	2 072	2 560	2 291	.A	.A	.A	5
5928	INSGESAMT	T	.A	.A	.A	.A	.A	.A	.
5929 10	SONST. WEICHGUMMIWAREN	T	.A	.A	.A	.A	.A	.A	28
5929 30	KAUTSCHUKKLEBSTOFFE (EINSCHL. GUMMILDESUNG)	T	.A	.A	.A	.A	.A	.A	8
5929 71	TECHNISCHES REPARATURMATERIAL	T	324	313	236	4 461	4 608	3 817	3
5929 80	ISOLIER- U. KLEBEBAENDER	T	583	389	470	10 547	6 282	7 631	5
5929 91	GUMMIHAARPOLSTER U. KROLLHAAR KAUTSCHUKMISCHUNGEN (AUCH VOR- VULKANISIERTER LATEX MIT ZUSATZSTOFFEN)	T	.A	2 738	3 153	.A	33 616	37 765	30
5929 98	SONST. WEICHGUMMIWAREN	T	24 589	21 696	30 962	95 429	82 983	107 859	27
5929	INSGESAMT	T	7 475	.A	.A	53 630	.A	.A	.
5929	INSGESAMT	T	41 517	35 910	47 473	229 238	198 982	238 965	.
5931 00	TECHNISCHE U. ELEKTROTECHNISCHE HARTGUMMIWAREN	T	.A	.A	.A	.A	.A	.A	5
5932 00	SONST. HARTGUMMIWAREN	T	.A	.A	.A	.A	.A	.A	12
5941 20	ALTGUMMI, REGENERAT U. MAHLGUT	T *	.A	.A	.A
5941 40	ALTGUMMI U. MAHLGUT	T *	.A	.A	.A
5941	REGENERAT	T *	.A	.A	.A
5941	INSGESAMT	T *	.A	.A	.A	.A	.A	.A	.
5992 10	RUNDERNEUERUNGEN, REPARATUREN UND VEREDLUNG VON ERZEUGNISSEN DIESER GUETERGRUPPEA	.A	.A	25
5992 50	RUNDERNEUERUNGEN U. REPARATUREN RUNDERNEUERUNGENA	.A	.A	10
5992 90	REPARATUREN VON BEREIFUNGEN (OHNE RUNDERNEUERUNGEN)A	.A	.A	18
5992	REPARATUREN VON SONST. ERZEUG- NISSEN DIESER GUETERGRUPPEA	.A	.A	.
5992	INSGESAMT	113 953	131 370	130 531	.
5995 00	EIGENVEREDLUNGA	.A	.A	2
5996 00	LOHNVEREDLUNGA	.A	.A	18

LEDER

6111 00	LEDER, GEGERBT ABER NICHT ZUGERICHTET	T	1 214	986	.A	5 607	4 566	.A	4
6121 10	OBERLEDER	T *	528	480	420	.	.	.	9
6121 20	AUS KALBFELLEN	1000 M2*	511	444	397	34 698	26 935	27 833	19
6121 30	AUS RIND- U. EINHUFERHAEUTEN	T *	2 188	2 486	2 046	83 640	83 360	78 200	2
6121 50	AUS SCHAF- U. LAMMFELLEN 2)	1000 M2*	1 696	1 944	1 742	.	.	.	3
6121 80	AUS ZIEGEN- U. ZICKELFELLEN 3)	T *	.A	.A	.A	.A	.A	.A	4
6121	AUS SONST. HAEUTEN U. FELLEN	1000 M2*	.A	.A	.A	.A	.A	.A	.
6121	INSGESAMT	T *	2 871	3 046	2 572	125 620	114 863	110 472	.
6121	INSGESAMT	1000 M2*	2 416	2 492	2 260

1) EINSCHL. SCHUHE MIT OBERTEIL AUS GUMMI SOWIE LAUF- SOHLE AUS GUMMI ODER KUNSTSTOFF. - 2) IN MELDENUMMER 6121 50 ENTHALTEN.
3) ENTHAELT AUCH DIE MELDENUMMER 6121 30.

13 PRODUKTION NACH GUETERARTEN UND GUETERKLASSEN - DEUTSCHLAND

MELDE- NR	ERZEUGNIS	EINHEIT	M E N G E			W E R T I N 1000 DM			ANZAHL DER BETR.
			1991 1. VJ	1991 4. VJ	1992 1. VJ	1991 1. VJ	1991 4. VJ	1992 1. VJ	
6124 10	FUTTERLEDER AUS KALBFELLEN, RIND- U. EIN- HUFERHAEUTEN	T *	450	420	369				
6124 30	AUS SCHAF- U. LAMMFELLEN 1)	1000 M2*	259	249	232	8 286	6 758	6 954	16
6124 50	AUS ZIEGEN U. ZICKELFELLEN 1)	T *							3
6124 90	AUS SONST. HAEUTEN U. FELLEN 2)	1000 M2*							4
6124	INSGESAMT	T *	152	167	146				
		1000 M2*	274	266	228	4 109	3 523	2 939	8
		T *	602	587	515				
		1000 M2*	534	515	461	12 395	10 281	9 903	.
6125 11	ANDERE FLAECHELEDER BEKLEIDUNGS- U. HANDSCHUHELEDER- AUS KALBFELLEN, RIND- U. EIN- HUFERHAEUTEN	T *	.A	.A	.A				
6125 13	AUS SCHAF- U. LAMMFELLEN 3)	1000 M2*	.A	.A	.A	.A	.A	.A	5
6125 15	AUS ZIEGEN- U. ZICKELFELLEN 4)	T *							6
6125 19	AUS SONST. HAEUTEN U. FELLEN	1000 M2*	41	31	47	3 946	3 847	3 375	7
6125 30	POLSTERLEDER	T *	107	81	96				
6125 40	FEINLEDER FUER DIE LEDERWAREN- HERSTELLUNG	1000 M2*	.A	.A	.A	.A	.A	.A	5
6125 50	ASA-LEDER 5)	T *	2 957	3 433	3 338				
6125 60	TECHNISCHE FLAECHELEDER 6)	1000 M2*	2 695	2 936	3 362	125 817	129 789	140 555	17
6125 91	SONSTIGE FLAECHELEDER AUS KALBFELLEN, RIND- U. EIN- HUFERHAEUTEN	T *	.A	.A	.A				
6125 93	AUS SCHAF- U. LAMMFELLEN	1000 M2*	.A	.A	.A	.A	.A	.A	7
6125 95	AUS ZIEGEN- U. ZICKELFELLEN	T *	.A	.A	.A	.A	.A	.A	2
6125 99	AUS SONST. HAEUTEN U. FELLEN	1000 M2*	.A	.A	.A	.A	.A	.A	
6125	INSGESAMT	T *	.A	.A	.A	.A	.A	.A	3
		1000 M2*	3 414	3 719	3 690	142 983	150 033	160 944	.
6127 14	GEWICHTSLEDER	T *	3 381	3 322	3 818				
6127 80	FLEXIBEL-SPALTLEDER	T *	.A	.A	.A	.A	.A	.A	9
6127	SONSTIGE GEWICHTSLEDER	T *	.A	.A	.A	.A	.A	.A	7
	INSGESAMT	T *	1 142	739	812	11 244	9 440	10 337	.
6131 00	LEDERRESTSTOFFE	T *	.A	.A	.A	.A	.A	.A	5
6135 00	REKONSTITUIERTES LEDER AUF DER GRUNDLAGE VON LEDER ODER LEDER- FASERN HERGESTELLT, IN PLATTEN, BLAETTERN ODER STREIFEN, AUCH ROLLEN	T *	.A	.A	.A	.A	.A	.A	5
6195 00	EIGENVEREDLUNG (VEREDLUNGSARBEI- TEN FUER EIGENE RECHNUNG)A	.A	.A	2
6196 00	LOHNVEREDLUNG (VEREDLUNGSARBEITEN FUER FREMDE RECHNUNG)A	.A	.A	10
LEDERWAREN UND SCHUHE									
6221 00	ANTRIEBSRIEMEN	T	.A	.A	.A	.A	.A	.A	4
6222 10	ANDERE TECHNISCHE LEDERARTIKEL	T	.A	28	30	.A	2 089	2 264	5
6222 90	SPINNREI- U. WEBEREIARTIKEL	T	.A	245	287	.A	9 191	10 540	8
6222	SONST. TECHNISCHE LEDERARTIKEL	T	.A	273	317	14 534	11 280	12 804	.
6223 20	INSGESAMT	T	346	273	317				
6223 90	ARBEITERSCHUTZARTIKEL	1000 PAAR	3 667	.A	3 886	12 150	.A	12 879	8
6223	ARBEITERSCHUTZHANDSCHUHE	T	.A	19	24	.A	2 148	2 607	5
	SONST. ARBEITERSCHUTZARTIKELA	.A	15 486	.
6224 10	INSGESAMT				
6224 40	SATTLER- UND FEINSATTLERWAREN AUS LEDER ODER REKONSTITUIERTEM LEDERA	.A	.A	10
6224 72	SATTLERWAREN FUER TIEREA	.A	.A	16
6224 79	SONST. SATTLERWARENA	.A	.A	15
	FEINSATTLERWAREN	1000 ST	.A	.A	.A	.A	.A	.A	
	HAND- UND REISEKOFFER				
	SONSTIGE FEINSATTLERWAREN AUS LEDER ODER REKONSTITUIERTEM LEDER	33 911	32 177	26 060	46
6224	INSGESAMT	62 535	60 282	58 490	.

1) IN MELDENUMMER 6124 90 ENTHALTEN. - 2) ENTHAELT AUCH DIE MELDENUMMERN 6124 30 UND 6124 50. - 3) IN MELDENUMMER 6125 15 ENTHALTEN.
4) ENTHAELT AUCH DIE MELDENUMMER 6125 13. - 5) IN MELDENUMMER 6125 60 ENTHALTEN. - 6) ENTHAELT AUCH DIE MELDENUMMER 6125 50.

13 PRODUKTION NACH GUETERARTEN UND GUETERKLASSEN - DEUTSCHLAND

MELDE- NR	ERZEUGNIS	EINHEIT	M E N G E			W E R T I N 1000 DM			ANZAHL DER BETR.
			1991 1. VJ	1991 4. VJ	1992 1. VJ	1991 1. VJ	1991 4. VJ	1992 1. VJ	
	FEINTAESCHNER- UND GALANTERIE- WAREN AUS LEDER ODER REKONSTI- TUIERTEM LEDER								
6225 20	SPORTGUERTEL, TRACHTENTRAEGER UND -GUERTEL SOWIE ANDERE MODISCHE GUERTEL	1000 ST	4 115	3 929	2 944	44 125	40 111	33 143	39
6225 40	DAMENHAND- UND -UMHAENGETASCHEN	1000 ST	270	309	178	33 965	33 236	27 755	27
6225 60	PORTEMONNAIES, GELDSCHIEIN- U. BRIEF TASCHEN	1000 ST	2 394	2 173	1 421	36 913	43 547	29 475	32
6225 80	SONSTIGE FEINTAESCHNER- UND GALANTERIEWAREN	80 736	95 145	79 015	77
6225	INSGESAMT	195 739	212 039	169 388	.
6226 00	HANDSCHUHE AUS LEDER ODER REKON- STITUIERTEM LEDER (OHNE ARBEITERSCHUTZHANDSCHUHE)								
		1000 PAAR	196	321	.A	5 826	10 154	.A	14
	SATTLER- UND FEINSATTLERWAREN AUS TEXTILEN GEWEBEN ODER SONSTIGEN STOFFEN								
6227 10	SATTLERWAREN	64 903	58 205	62 668	45
	FEINSATTLERWAREN
6227 72	HAND- UND REISEKOFFER	1000 ST	434	292	.A	20 418	15 410	.A	17
6227 74	SCHALENKOFFER	1000 ST	.A	113	110	.A	7 391	5 894	3
6227 79	SONSTIGE FEINSATTLERWARENA	32 492	.A	42
6227	INSGESAMT	133 367	113 498	125 011	.
	FEINTAESCHNER- UND GALANTERIE- WAREN AUS TEXTILEN GEWEBEN ODER SONSTIGEN STOFFEN								
6228 20	SPORTGUERTEL, TRACHTENTRAEGER UND GUERTEL SOWIE ANDERE MO- DISCHE GUERTEL AUS SONSTIGEN NICHTTEXTILEN STOFFEN	1000 ST	.A	7 420	8 493	.A	20 181	21 417	22
6228 40	DAMENHAND- UND -UMHAENGETASCHEN	1000 ST	.A	.A	85	.A	.A	2 038	9
6228 60	PORTEMONNAIES, GELDSCHIEIN- U. BRIEF TASCHEN	1000 ST	-	.A	.A	-	.A	.A	1
6228 90	SONSTIGE FEINTAESCHNER- UND GALANTERIEWAREN	22 246	23 288	.A	30
6228	INSGESAMT	48 379	48 168	.A	.
6251 00	SCHUHE ARBEITSSCHUHE U. -STIEFEL MIT OBERTEIL AUS LEDER								
		1000 PAAR	1 235	1 275	1 306	75 757	80 914	80 241	31
	SPORTSCHUHE UND -STIEFEL MIT OBERTEIL AUS LEDER								
6252 22	BERG-, WANDER- UND SKISCHUHE	1000 PAAR	.A	.A	218	.A	.A	25 312	9
6252 24	TURN-, HALLEN-, TENNIS- BOOTS-, SPEZIALLEICHTATHLETIK- U.AE. SCHUHE	1000 PAAR	.A	.A	456	.A	.A	7 221	14
6252 29	SONSTIGE SPORTSCHUHE	1000 PAAR	.A	.A	71	.A	.A	7 296	10
6252 42	MIT OBERTEIL AUS KUNSTSTOFF ODER KAUTSCHUK	1000 PAAR	.A	.A	.A	.A	.A	.A	4
6252 49	MIT OBERTEIL AUS ANDEREN STOFFEN	1000 PAAR	.A	.A	.A	.A	.A	.A	2
6252	INSGESAMT	1000 PAAR	2 129	1 144	1 243	66 555	36 117	46 198	.
	STRASSENSCHUHE UND -STIEFEL MIT OBERTEIL AUS LEDER								
6253 10	FUER KINDER (BIS GROESSE 35)	1000 PAAR	1 641	828	1 194	53 266	35 502	45 173	29
6253 40	FUER HERREN (AB GROESSE 36)	1000 PAAR	4 029	3 611	2 657	228 021	203 236	164 677	82
6253 70	FUER DAMEN (AB GROESSE 36)	1000 PAAR	6 088	4 598	5 906	344 430	274 930	361 402	97
6253 92	MIT OBERTEIL AUS KUNSTSTOFF ODER KAUTSCHUK	1000 PAAR	.A	.A	.A	.A	.A	.A	3
6253 99	MIT OBERTEIL AUS ANDEREN STOFFEN	1000 PAAR	.A	.A	.A	.A	.A	.A	5
6253	INSGESAMT	1000 PAAR	12 052	9 317	10 025	632 860	525 575	583 407	.
	SANDALEN UND FUTTERLOSE SANDALETTEN								
6254 10	MIT OBERTEIL AUS LEDER FUER KINDER (BIS GROESSE 35)	1000 PAAR	1 054	1 001	.A	24 486	21 822	.A	13
6254 40	FUER HERREN (AB GROESSE 36)	1000 PAAR	.A	2 085	2 373	.A	52 523	62 096	24
6254 70	FUER DAMEN (AB GROESSE 36)	1000 PAAR	2 654	2 483	2 822	79 255	66 391	80 978	22
6254 90	MIT OBERTEIL AUS AND. STOFFEN	1000 PAAR	.A	164	79	.A	3 632	1 889	4
6254	INSGESAMT	1000 PAAR	5 719	5 733	.A	156 135	144 368	.A	.
	HAUSSCHUHE								
6255 41	MIT OBERTEIL AUS LEDER	1000 PAAR	246	125	.A	4 787	2 430	.A	7
6255 46	MIT OBERTEIL AUS TEXTILIEN	1000 PAAR	.A	.A	1 670	.A	.A	20 247	31
6255 49	MIT OBERTEIL AUS ANDEREN STOFFEN	1000 PAAR	.A	.A	.A	.A	.A	.A	7
6255	INSGESAMT	1000 PAAR	2 581	2 315	1 892	31 790	30 629	25 078	.
6258 00	LEDERGAMASCHEN								
		1000 PAAR	-	-	-	-	-	-	-
	SCHUHBESTANDTEILE AUS LEDER U. EINLEGESOHLN								
6259 10	SCHUHBESTANDTEILE AUS LEDER (EINSCHL. AUS REKONSTITUIER- TEM LEDER)A	.A	.A	35
6259 50	EINLEGESOHLN AUS ALLEN MATERI- ALIEN)A	.A	.A	17
6259	INSGESAMT	52 522	43 693	39 648	.
	REPARATUREN VON LEDERWAREN (EINSCHL. REISE- ARTIKEL)								
6292 10	VON LEDERWAREN (EINSCHL. REISE- ARTIKEL)A	.A	.A	9
6292 50	VON SCHUHENA	.A	.A	44
6292	INSGESAMT	4 335	4 953	4 876	.

13 PRODUKTION NACH GUETERARTEN UND GUETERKLASSEN - DEUTSCHLAND

MELDE- NR	ERZEUGNIS	EINHEIT	M E N G E			W E R T I N 1000 DM			ANZAHL DER BETR. 1. VJ
			1991 1. VJ	1991 4. VJ	1992 1. VJ	1991 1. VJ	1991 4. VJ	1992 1. VJ	
6295 00	EIGENVEREDLUNG (VEREDLUNGSARBEI- TEN FUER EIGENE RECHNUNG)A	.A	.A	1
6296 00	LOHNVEREDLUNG (VEREDLUNGSARBEI- TEN FUER FREMDE RECHNUNG)A	.A	.A	5
TEXTILIEN									
6301 00	VEREDLUNG TEXTILER ROH- U. SPINN- STOFFE	T	.A	.A	.A	.A	.A	.A	2 14
	DAV.: FUER EIGENE RECHNUNG	T	.A	.A	.A	.A	.A	.A	
	LOHNVEREDLUNG	T	.A	.A	.A	.A	.A	.A	
VEREDLUNG VON GARNEN									
6302 10	GANZ ODER UEBERWIEGEND AUS BAUMWOLLE	T	.A	.A	.A	.A	.A	.A	7 32
	DAV.: FUER EIGENE RECHNUNG	T	1 212	.A	1 094	20 502	.A	15 353	
	LOHNVEREDLUNG	T	.A	.A	.A	.A	.A	.A	
6302 70	SYNTHETISCHEN CHEMIEFASERN	T	6 903	6 756	.A	42 924	41 793	.A	8 30
	DAV.: FUER EIGENE RECHNUNG	T	1 773	1 820	.A	19 823	18 912	.A	
	LOHNVEREDLUNG	T	5 130	4 937	.A	23 101	22 881	.A	
6302 90	SONSTIGEM MATERIAL	T	.A	.A	.A	.A	.A	.A	6 25
	DAV.: FUER EIGENE RECHNUNG	T	.A	.A	.A	.A	.A	.A	
	LOHNVEREDLUNG	T	.A	.A	.A	.A	.A	.A	
6302	INSGESAMT	T	13 151	11 917	12 378	83 609	76 031	78 815	.
	DAV.: FUER EIGENE RECHNUNG	T	.A	.A	.A	.A	.A	.A	
	LOHNVEREDLUNG	T	.A	.A	.A	.A	.A	.A	
VEREDLUNG VON GEWEBEN									
FUER OBERBEKLEIDUNG									
6305 11	GANZ ODER UEBERWIEGEND AUS BAUMWOLLE	1000 M2	38 857	35 709	32 089	75 985	70 460	59 273	11 11
	DAV.: FUER EIGENE RECHNUNG	1000 M2	.A	.A	.A	.A	.A	.A	
	BEDRUCKT	1000 M2	.A	.A	.A	.A	.A	.A	
	SONSTIGE AUSRUESTUNGEN	1000 M2	.A	.A	.A	.A	.A	.A	16 35
	DAV.: LOHNVEREDLUNG	1000 M2	.A	.A	.A	.A	.A	.A	
	BEDRUCKT	1000 M2	4 676	2 712	2 723	8 324	5 339	4 964	
	SONSTIGE AUSRUESTUNGEN	1000 M2	.A	.A	.A	.A	.A	.A	12 29
6305 17	SYNTHETISCHEN CHEMIEFASERN	1000 M2	33 801	49 731	56 525	96 103	97 789	91 597	
	DAV.: FUER EIGENE RECHNUNG	1000 M2	.A	.A	.A	.A	.A	.A	
	BEDRUCKT	1000 M2	1 371	2 127	.A	13 666	21 789	.A	11 12
	SONSTIGE AUSRUESTUNGEN	1000 M2	.A	.A	.A	.A	.A	.A	
	DAV.: LOHNVEREDLUNG	1000 M2	.A	.A	.A	.A	.A	.A	
	BEDRUCKT	1000 M2	.A	5 660	.A	.A	16 169	.A	10 29
	SONSTIGE AUSRUESTUNGEN	1000 M2	.A	.A	.A	.A	.A	.A	
6305 19	SONSTIGEM MATERIAL	1000 M2	65 024	62 147	61 347	279 104	269 889	253 723	
	DAV.: FUER EIGENE RECHNUNG	1000 M2	.A	.A	.A	.A	.A	.A	9 12
	BEDRUCKT	1000 M2	.A	31 972	32 649	.A	175 351	176 916	
	SONSTIGE AUSRUESTUNGEN	1000 M2	9 828	.A	.A	45 608	.A	.A	
	DAV.: LOHNVEREDLUNG	1000 M2	.A	.A	.A	.A	.A	.A	12 29
	BEDRUCKT	1000 M2	.A	.A	.A	.A	.A	.A	
	SONSTIGE AUSRUESTUNGEN	1000 M2	.A	.A	.A	.A	.A	.A	
6305 60	FUER BETT- U. HAUSHALTSWAESCHE	1000 M2	.A	.A	.A	.A	.A	.A	4 5
	DAV.: FUER EIGENE RECHNUNG	1000 M2	.A	.A	.A	.A	.A	.A	
	BEDRUCKT	1000 M2	.A	.A	.A	.A	.A	.A	
	SONSTIGE AUSRUESTUNGEN	1000 M2	.A	.A	.A	.A	.A	.A	14 23
	DAV.: LOHNVEREDLUNG	1000 M2	.A	.A	.A	.A	.A	.A	
	BEDRUCKT	1000 M2	.A	.A	.A	.A	.A	.A	
	SONSTIGE AUSRUESTUNGEN	1000 M2	.A	.A	.A	.A	.A	.A	11 6
6305 81	FUER HEIM- U. SONSTIGE HAUSTEX- TILIEN (OHNE TEXTILE FUSSBODEN- BELAEGE)	1000 M2	.A	.A	.A	.A	.A	.A	
	DAV.: FUER EIGENE RECHNUNG	1000 M2	.A	.A	.A	.A	.A	.A	
	BEDRUCKT	1000 M2	11 659	8 592	10 568	80 170	58 715	74 739	11 6
	SONSTIGE AUSRUESTUNGEN	1000 M2	.A	.A	.A	.A	.A	.A	
	DAV.: LOHNVEREDLUNG	1000 M2	.A	46 347	.A	.A	34 329	.A	
	BEDRUCKT	1000 M2	.A	6 960	.A	.A	11 279	.A	18 32
	SONSTIGE AUSRUESTUNGEN	1000 M2	.A	39 387	.A	.A	23 050	.A	

13 PRODUKTION NACH GUETERARTEN UND GUETERKLASSEN - DEUTSCHLAND

MELDE- NR	ERZEUGNIS	EINHEIT	M E N G E			W E R T I N 1000 DM			ANZAHL DER BETR.
			1991 1. VJ	1991 4. VJ	1992 1. VJ	1991 1. VJ	1991 4. VJ	1992 1. VJ	1992 1. VJ
6305 90	FUER SONSTIGE ZWECKE	1000 M2	111 371	108 271	112 981	106 539	94 813	98 163	
	DAV.: FUER EIGENE RECHNUNG	1000 M2	14 308	12 245	15 443	39 682	33 244	33 732	
	BEDRUCKT	1000 M2	.A	.A	.A	.A	.A	.A	5
	SONSTIGE AUSRUESTUNGEN	1000 M2	.A	.A	.A	.A	.A	.A	11
	DAV.: LOHNVEREDLUNG	1000 M2	97 063	96 026	97 538	66 857	61 569	64 431	
	BEDRUCKT	1000 M2	.A	.A	.A	.A	.A	.A	15
	SONSTIGE AUSRUESTUNGEN	1000 M2	.A	.A	.A	.A	.A	.A	43
6305	INSGESAMT	1000 M2	370 737	353 975	374 535	737 434	678 885	694 686	
	DAV.: FUER EIGENE RECHNUNG	1000 M2	.A	.A	.A	.A	.A	.A	.
	LOHNARBEIT	1000 M2	.A	.A	.A	.A	.A	.A	.
	VEREDLUNG VON MASCHENWARE								
	KETTSTUHL U. RASCHELWARE, RUND-								
	WIRK- U. RUNDSTRICKWARE								
6308 40	FUER OBERBEKLEIDUNG	T	.A	.A	.A	.A	.A	.A	
	DAV.: FUER EIGENE RECHNUNG	T	1 431	1 579	1 639	41 921	43 719	46 916	
	BEDRUCKT	T	837	1 030	995	17 800	22 420	20 402	10
	SONSTIGE AUSRUESTUNGEN	T	595	550	643	24 121	21 293	26 514	8
	DAV.: LOHNVEREDLUNG	T	.A	.A	.A	.A	.A	.A	
	BEDRUCKT	T	.A	367	280	.A	5 631	4 260	13
	SONSTIGE AUSRUESTUNGEN	T	.A	.A	.A	.A	.A	.A	41
6308 80	FUER SONSTIGE ZWECKE	T	.A	.A	.A	.A	.A	.A	
	DAV.: FUER EIGENE RECHNUNG	T	.A	.A	.A	.A	.A	.A	
	BEDRUCKT	T	.A	.A	.A	.A	.A	.A	1
	SONSTIGE AUSRUESTUNGEN	T	.A	.A	.A	.A	.A	.A	8
	DAV.: LOHNVEREDLUNG	T	.A	.A	.A	.A	.A	.A	
	BEDRUCKT	T	1 264	1 156	1 109	9 830	8 667	8 297	8
	SONSTIGE AUSRUESTUNGEN	T	.A	.A	.A	.A	.A	.A	56
6308	INSGESAMT	T	22 732	21 395	20 581	204 919	201 401	201 231	
	DAV.: FUER EIGENE RECHNUNG	T	.A	.A	.A	.A	.A	.A	.
	LOHNARBEIT	T	.A	.A	.A	.A	.A	.A	.
	VEREDLUNG SONSTIGER STOFFE								
6309 11	BESCHICHTETE GEWEBE U. GEWIRKE	1000 M2	.A	.A	.A	.A	.A	.A	
	DAV.: FUER EIGENE RECHNUNG	1000 M2	.A	.A	.A	.A	.A	.A	
	BEDRUCKT	1000 M2	.A	.A	.A	.A	.A	.A	
	SONSTIGE AUSRUESTUNGEN	1000 M2	.A	2 883	5 603	.A	20 417	22 558	6
	DAV.: LOHNVEREDLUNG	1000 M2	.A	.A	.A	.A	.A	.A	
	BEDRUCKT	1000 M2	.A	.A	.A	.A	.A	.A	
	SONSTIGE AUSRUESTUNGEN	1000 M2	.A	.A	.A	.A	.A	.A	12
6309 15	KASCHIERTE GEWEBE U. GEWIRKE	1000 M2	.A	.A	.A	.A	.A	.A	
	DAV.: FUER EIGENE RECHNUNG	1000 M2	.A	.A	.A	.A	.A	.A	
	BEDRUCKT	1000 M2	.A	.A	.A	.A	.A	.A	
	SONSTIGE AUSRUESTUNGEN	1000 M2	.A	.A	.A	.A	.A	.A	4
	DAV.: LOHNVEREDLUNG	1000 M2	.A	.A	.A	.A	.A	.A	
	BEDRUCKT	1000 M2	.A	.A	.A	.A	.A	.A	1
	SONSTIGE AUSRUESTUNGEN	1000 M2	.A	.A	.A	.A	.A	.A	8
6309 90	SONSTIGE VEREDELTE TEXTILIENA	.A	.A	
	DAV.: FUER EIGENE RECHNUNGA	.A	.A	
	BEDRUCKTA	.A	.A	1
	SONSTIGE AUSRUESTUNGENA	.A	.A	11
	DAV.: LOHNVEREDLUNGA	.A	.A	
	BEDRUCKTA	.A	.A	2
	SONSTIGE AUSRUESTUNGENA	.A	.A	20
6309	INSGESAMT	125 606	111 344	135 074	
	DAV.: FUER EIGENE RECHNUNG	53 112	45 627	64 892	.
	LOHNARBEIT	72 494	65 717	70 182	.
	TEXTILE SPINNSTOFFE								
6313 00	WOLLE U. TIERHAARE, BEARBEITET	T	.A	.A	.A	.A	.A	.A	7
6315 00	VERSPINNBARE ABGAENGE U. REST- STOFFE (ABFAELLE) (EINSCHL. MI- SCHUNGEN)	T	.A	.A	.A	.A	.A	.A	6
	KAMMZUEGE U. VORGARN (AUCH GE- KREMPELTES ODER ANDERS FUER DIE SPINNEREI VORBEREITETES MATERIAL)								
6316 40	AUS WOLLE	T	.A	.A	.A	.A	.A	.A	3
6316 80	AUS SONST. MATERIAL	T	.A	.A	.A	.A	.A	.A	5
6316	INSGESAMT	T	14 068	14 118	14 743	112 119	105 538	114 680	
	PFLANZENFASERN, BEARBEITET								
6317 10	FLACHS	T	.A	-	-	.A	-	-	-
6317 40	HANF	T	.A	-	-	.A	-	-	-
6317 90	SONST. BASTFASERMATERIAL	T	.A	.A	.A	.A	.A	.A	2
6317	INSGESAMT	T	.A	.A	.A	.A	.A	.A	.

13 PRODUKTION NACH GUETERARTEN UND GUETERKLASSEN - DEUTSCHLAND

MELDE- NR	ERZEUGNIS	EINHEIT	M E N G E			W E R T I N 1000 DM			ANZAHL DER BETR.
			1991 1. VJ	1991 4. VJ	1992 1. VJ	1991 1. VJ	1991 4. VJ	1992 1. VJ	
REISSSPINNSTOFFE U. VERWANDTE ERZEUGNISSE									
6318 50	REISSBAUMWOLLE, -JUTE, -WOLLE U. AUFBEREITETE WOLLABGAENGE U. -FAEDEN, REISSSPINNSTOFFE AUS CHEMIEFASERN	T	.A	.A	.A	.A	.A	.A	6
	INDUSTRIEWATTE (GEKREMPelte POLSTERWATTE JEDER ART, VLIESE U.AE.)								
6318 77	AUS CHEMIEFASERN	T	6 639	5 525	6 166	49 255	40 403	44 749	13
6318 79	AUS SONST. MATERIAL	T	.A	.A	.A	.A	.A	.A	5
6318 91	SONST. REISSSPINNSTOFFE U. VER- WANDTE ERZEUGNISSE	T	.A	.A	.A	.A	.A	.A	3
6318	INSGESAMT	T	.A	.A	.A	.A	.A	.A	.
GARN (AUCH GEZWIRNT)									
GARN FUER GEWEBE (OHNE TEPPICH-, BASTFASER- U. HAARGARN)									
AUS BAUMWOLLE									
6321 11	MIT EINEM ANTEIL VON UEBER 85 VH BAUMWOLLE	T *	.A	.A	.A				
6321 15	DARUNTER ZUM ABSATZ BESTIMMT MIT EINEM ANTEIL VON 50 BIS 85 VH BAUMWOLLE	T	21 849	17 436	19 691	139 137	106 811	117 883	52
	GEMISCHT MIT CELLULOSISCHEN SPINNFAERN	T *	.A	.A	.A				
6321 18	DARUNTER ZUM ABSATZ BESTIMMT GEMISCHT MIT SYNTHETISCHEN SPINNFAERN	T	.A	.A	1 797	.A	.A	10 014	12
	DARUNTER ZUM ABSATZ BESTIMMT GEMISCHT MIT SONST. FASERN	T *	.A	.A	.A	.A	.A	.A	8
6321 19	DARUNTER ZUM ABSATZ BESTIMMT GEMISCHT MIT SONST. FASERN	T *	.A	.A	.A	.A	.A	.A	4
6321 33	AUS WOLLE MIT EINEM ANTEIL VON UEBER 85 VH WOLLE	T *	.A	.A	.A				
6321 39	DARUNTER ZUM ABSATZ BESTIMMT MIT EINEM ANTEIL VON 50 BIS 85 VH WOLLE	T	5 769	6 090	7 986	112 265	121 697	171 498	18
	DARUNTER ZUM ABSATZ BESTIMMT AUS CELLULOSISCHEN SPINNFAERN	T *	916	737	895	.A	1 228	1 473	5
6321 55	MIT EINEM ANTEIL VON UEBER 85 VH CELLULOSISCHEN SPINN- FASERN	T *	.A	.A	.A				
6321 59	DARUNTER ZUM ABSATZ BESTIMMT MIT EINEM ANTEIL VON 50 BIS 85 VH CELLULOSISCHEN SPINN- FASERN	T	6 077	.A	6 174	52 296	.A	46 770	36
	DARUNTER ZUM ABSATZ BESTIMMT AUS SYNTHETISCHEN SPINNFAERN	T *	.A	.A	.A	.A	.A	.A	6
	MIT EINEM ANTEIL VON 50 BIS 85 VH SYNTHETISCHEN SPINN- FASERN	T *	.A	.A	.A				
6321 81	GEMISCHT MIT BAUMWOLLE DARUNTER ZUM ABSATZ BESTIMMT	T	.A	.A	.A				
6321 83	GEMISCHT MIT WOLLE DARUNTER ZUM ABSATZ BESTIMMT	T *	7 311	7 110	7 386	54 863	54 258	54 479	23
6321 85	GEMISCHT MIT CELLULOSISCHEN SPINNFAERN	T *	.A	.A	.A				
6321 88	DARUNTER ZUM ABSATZ BESTIMMT MIT EINEM ANTEIL VON UEBER 85 VH SYNTHETISCHEN SPINN- FASERN	T	3 115	2 010	2 465	24 418	21 725	20 112	16
6321 91	DARUNTER ZUM ABSATZ BESTIMMT AUS SONST. MATERIAL	T *	11 851	9 291	10 071	125 516	99 122	108 695	43
	DARUNTER ZUM ABSATZ BESTIMMT INSGESAMT	T *	.A	.A	.A	.A	.A	.A	3
6321	DARUNTER ZUM ABSATZ BESTIMMT	T	95 236	79 092	87 818				.
		T	64 173	54 525	61 403	616 144	547 475	616 696	.
GARN FUER MASCHENWARE									
AUS BAUMWOLLE									
6322 11	MIT EINEM ANTEIL VON UEBER 85 VH BAUMWOLLE	T *	.A	.A	.A				
	DARUNTER ZUM ABSATZ BESTIMMT MIT EINEM ANTEIL VON 50 BIS 85 VH BAUMWOLLE	T	6 513	6 235	7 455	56 774	51 971	62 074	22
6322 15	GEMISCHT MIT CELLULOSISCHEN SPINNFAERN	T *	.A	.A	.A				
6322 18	DARUNTER ZUM ABSATZ BESTIMMT GEMISCHT MIT SYNTHETISCHEN SPINNFAERN	T	.A	.A	.A	.A	.A	.A	7
	DARUNTER ZUM ABSATZ BESTIMMT GEMISCHT MIT SONST. FASERN	T *	.A	.A	.A	.A	.A	.A	8
6322 19	DARUNTER ZUM ABSATZ BESTIMMT GEMISCHT MIT SONST. FASERN	T *	.A	.A	.A	.A	.A	.A	1
6322 33	AUS WOLLE MIT EINEM ANTEIL VON UEBER 85 VH WOLLE	T *	.A	.A	.A				
6322 39	DARUNTER ZUM ABSATZ BESTIMMT MIT EINEM ANTEIL VON 50 BIS 85 VH WOLLE	T	.A	.A	.A	.A	.A	.A	14
	DARUNTER ZUM ABSATZ BESTIMMT AUS CELLULOSISCHEN SPINNFAERN	T *	.A	.A	.A	.A	.A	18 713	9
6322 50	DARUNTER ZUM ABSATZ BESTIMMT	T	.A	.A	.A				
		T	120	.A	.A	1 187	.A	.A	3

13 PRODUKTION NACH GUETERARTEN UND GUETERKLASSEN - DEUTSCHLAND

MELDE- NR	ERZEUGNIS	EINHEIT	M E N G E			W E R T I N 1000 DM			ANZAHL DER BETR.
			1991 1. VJ	1991 4. VJ	1992 1. VJ	1991 1. VJ	1991 4. VJ	1992 1. VJ	
AUS SYNTHETISCHEN SPINNFAASERN MIT EINEM ANTEIL VON 50 BIS 65 VH SYNTH. SPINNFAASERN									
6322 81	GEWISCHT MIT BAUMWOLLE DARUNTER ZUM ABSATZ BESTIMMT	T *	.A	.A	.A	.A	.A	.A	10
6322 83	GEWISCHT MIT WOLLE DARUNTER ZUM ABSATZ BESTIMMT	T *	.A	.A	.A	.A	.A	.A	12
6322 85	GEWISCHT MIT CELLULOSISCHEN SPINNFAASERN DARUNTER ZUM ABSATZ BESTIMMT	T *	.A	.A	.A	.A	.A	.A	4
6322 89	MIT EINEM ANTEIL VON UEBER 85 VH SYNTH. SPINNFAASERN DARUNTER ZUM ABSATZ BESTIMMT	T *	.A	.A	.A	.A	.A	.A	15
6322 91	AUS SONST. MATERIAL DARUNTER ZUM ABSATZ BESTIMMT	T *	.A	.A	.A	.A	.A	.A	2
6322	INSGESAMT DARUNTER ZUM ABSATZ BESTIMMT	T *	15 843	15 117	16 909	193 132	188 569	216 293	.
GARN FUER TEPPICHE U. FUSSBODEN- BELAEGE (OHNE BASTFASER- U. HAARGARN)									
6323 30	AUS WOLLE DARUNTER ZUM ABSATZ BESTIMMT	T *	.A	.A	.A	.A	.A	.A	5
6323 50	AUS CELLULOSISCHEN SPINNFAASERN DARUNTER ZUM ABSATZ BESTIMMT	T *	.A	.A	.A	.A	.A	.A	2
6323 80	AUS SYNTHETISCHEN SPINNFAASERN DARUNTER ZUM ABSATZ BESTIMMT	T *	.A	.A	.A	.A	.A	.A	15
6323 90	AUS SONST. MATERIAL DARUNTER ZUM ABSATZ BESTIMMT	T *	.A	.	.	.A	.	.	.
6323	INSGESAMT DARUNTER ZUM ABSATZ BESTIMMT	T *	11 571 9 449	9 100 7 203	.A .A	94 621	70 985	.A	.
GARN FUER ANDERE ZWECKE, AUCH FUER HANDELSFERTIGE AUFMACHUNG BESTIMMTES GARN									
6324 10	AUS BAUMWOLLE DARUNTER ZUM ABSATZ BESTIMMT	T *	.A	.A	.A	.A	.A	.A	3
6324 30	AUS WOLLE DARUNTER ZUM ABSATZ BESTIMMT	T *	.A	.A	.A	.A	.A	.A	1
6324 50	AUS CELLULOSISCHEN SPINNFAASERN DARUNTER ZUM ABSATZ BESTIMMT	T *	.A	.A	.A	.A	.A	.A	2
6324 80	AUS SYNTHETISCHEN SPINNFAASERN DARUNTER ZUM ABSATZ BESTIMMT	T *	.A	.A	.A	.A	.A	.A	9
6324 91	AUS SONST. MATERIAL DARUNTER ZUM ABSATZ BESTIMMT	T *	.A	.A	.A	.A	.A	.A	3
6324	INSGESAMT DARUNTER ZUM ABSATZ BESTIMMT	T *	1 405	1 135	1 118	24 476	21 815	21 940	.
BAST- U. HARTFASERGARN, AUCH GEZWIRNT									
6325 10	FLACHS- U. FLACHSWERG- (LEINEN-) GARN (AUCH RAMIEGARN) DARUNTER ZUM ABSATZ BESTIMMT	T *	.A	.A	.A	.A	.A	.A	6
6325 70	SONST. BAST- U. HARTFASERGARN DARUNTER ZUM ABSATZ BESTIMMT	T *	.A	.A	.A	.A	.A	.A	4
6325	INSGESAMT DARUNTER ZUM ABSATZ BESTIMMT	T *	.A	.A	.A	.A	.A	.A	.
TEXTURIERTES GARN GANZ ODER UEBERWIEGEND AUS									
6326 77	POLYAMID DARUNTER ZUM ABSATZ BESTIMMT	T *	.A	.A	.A	199 180	193 941	221 224	22
6326 87	POLYESTER DARUNTER ZUM ABSATZ BESTIMMT	T *	.A	.A	.A	.A	.A	.A	10
6326 90	SONST. MATERIAL DARUNTER ZUM ABSATZ BESTIMMT	T *	.A	.A	.A	.A	.A	.A	1
6326	INSGESAMT DARUNTER ZUM ABSATZ BESTIMMT	T *	46 278	42 445	47 648	384 914	349 247	388 503	.
ANDERES GARN TECHNISCHES GARN AUS SYNTHETI- SCHEM MATERIAL									
6327 71	NETZGARN DARUNTER ZUM ABSATZ BESTIMMT	T *	.A	.A	.A	.A	.A	.A	1
6327 79	SONST. TECHNISCHES GARN DARUNTER ZUM ABSATZ BESTIMMT	T *	.A	.A	.A	.A	.A	.A	4
6327 90	SONST. GARN DARUNTER ZUM ABSATZ BESTIMMT	T *	.A	.A	.A	.A	.A	.A	5
6327	INSGESAMT DARUNTER ZUM ABSATZ BESTIMMT	T *	.A	.A	.A	.A	.A	.A	.
NAEH- U. STOPFMITTEL, HANDSTRICK- U. HANDARBEITSGARN NAEHMITTEL IN AUFMACHUNG ALLER ART NAEHGARN									
6328 11	AUS BAUMWOLLE FUER DEN EINZELVERKAUF	T	.A	.A	.A	.A	.A	.A	7
6328 12	FUER INDUSTRIE U. HANDWERK AUS CHEMIEFASERN	T	.A	.A	.A	.A	.A	.A	10
6328 16	FUER DEN EINZELVERKAUF	T	.A	.A	.A	.A	.A	.A	7
6328 17	FUER INDUSTRIE U. HANDWERK	T	2 351	2 281	2 288	130 216	129 216	130 601	16
6328 19	AUS SONST. MATERIAL	T	.A	.A	.A	.A	.A	.A	9

13 PRODUKTION NACH GUETERARTEN UND GUETERKLASSEN - DEUTSCHLAND

MELDE- NR	ERZEUGNIS	EINHEIT	M E N G E			W E R T I N 1000 DM			ANZAHL DER BETR.
			1991 1. VJ	1991 4. VJ	1992 1. VJ	1991 1. VJ	1991 4. VJ	1992 1. VJ	1992 1. VJ
6328 20	REIHGARN U. SONST. GARN AUS BAUMWOLLE	T	.A	.A	.A	.A	.A	.A	1
6328 31	STOPFMITTEL	T	.A	.A	.A	.A	.A	.A	2
6328 35	STOPFTWIST	T	.A	.A	.A	.A	.A	.A	1
	STOPFWOLLE								
	HANDSTRICKGARN								
6328 51	GANZ ODER UEBERWIEGEND AUS BAUMWOLLE U. CHEMIEFASERN (IM BAUMWOLLSPINNVER- FAHREN HERGESTELLT) (AUCH GEMISCHT) 1)	T							4
	WOLLE U. CHEMIEFASERN (IM KAMMGARN- BZW. STREICHGARN- SPINNAVERFAHREN HERGESTELLT) (AUCH GEMISCHT)								
6328 55	STRUMPFWOLLE 2)	T	.A	.A	.A	.A	.A	.A	2
6328 56	SPORTWOLLE	T	954	.A	857	23 218	.A	24 006	7
	HANDARBEITSGARN								
6328 71	AUS BAUMWOLLE U. CHEMIEFASERN (IM BAUMWOLLSPINNVERFAHREN HERGESTELLT) 3)	T	.A			.A			1
6328 73	AUS WOLLE U. CHEMIEFASERN (IM KAMMGARN- BZW. STREICH- GARNSPINNVERFAHREN HERGE- STELLT) 4)	T	.A	.A	.A	.A	.A	.A	4
6328 79	AUS SONST. MATERIAL	T	.A	.A	.A	.A	.A	.A	1
6328	INSGESAMT	T	4 347	4 119	4 171	227 312	221 109	223 291	.
	ZWIRN AUS ZUGEKAUFTEN ODER AUS ZUR LOHNFERTIGUNG ERHALTENEN GARNEN FUER PRODUKTIONSZWECKE (OHNE TEXTURIERTES GARN)								
	GANZ ODER UEBERWIEGEND AUS								
6329 10	BAUMWOLLE	T	.A	.A	.A	.A	.A	.A	13
6329 30	WOLLE	T	.A	.A	.A	.A	.A	.A	2
6329 50	CELLULOSISCHEN SPINNFAERN	T	.A	.A	579	.A	.A	2 318	4
6329 60	CELLULOSISCHEN FILAMENTGARNEN	T	.A	.A	.A	.A	.A	.A	6
6329 70	SYNTHETISCHEN FILAMENTGARNEN	T	.A	.A	.A	.A	.A	.A	12
6329 80	SYNTHETISCHEN SPINNFAERN	T	.A	.A	.A	.A	.A	.A	8
6329 90	SONST. MATERIAL	T	.A	.A	.A	.A	.A	.A	5
6329	INSGESAMT	T	7 344	5 799	6 751	76 032	57 724	68 769	.
	SPINNSTOFFWAREN (OHNE METERWARE BZW. WIRK- U. STRICKWAREN)								
	VERBANDMITTEL, MULL U. WATTE (OHNE INDUSTRIEWATTE)								
6351 10	MULLGEWEBE, ROH U. AUSGERUESTET	T	.A	.A	.A	.A	.A	.A	8
6351 20	MULLBINDEN	T	.A	.A	.A	.A	.A	.A	8
6351 40	WATTE U. WATTEWAREN MIT SEIFE ODER REINIGUNGSMITTELEN GE- TRAENKT ODER UEBERZOGEN (KOS- METISCHE WATTE) 5)	T							2
6351 51	VERBANDMITTEL U. WATTE NICHT MIT MEDIKAMENTDOESEN STOFFEN GETRAENKT, JEDOCH IN AUFMA- CHUNG FUER DEN EINZELVERKAUF, ZU MEDIZINISCHEN, CHIRURGI- SCHEN ZAHNAERZTLICHEN ODER TIERAERZTLICHEN ZWECKEN 6)	T	545	539	513	39 889	40 003	44 190	10
6351 59	ANDERE WATTE U. WATTEWAREN (OHNE SOLCHE AUS ZELLSTOFF)	T	3 112	2 689	2 633	37 007	33 443	36 996	9
6351 70	ELASTISCHE BINDEN	T	.A	.A	.A	.A	.A	.A	11
6351	INSGESAMT	143 645	125 310	150 940	.
	BAENDER, GURTE, FLECHTARTIKEL, CHENILLEERZEUGNISSE, SPITZEN, STICKEREIEN U. POSAMENTEN								
6352 11	BAENDER ALLER ART								
6352 15	UNELASTISCH	T	.A	.A	1 800	.A	.A	129 701	58
6352 20	ELASTISCH	T	1 462	.A	.A	45 510	.A	.A	25
6352 30	GURTE ALLER ART	T	.A	.A	.A	.A	.A	.A	14
6352 30	ELASTISCHE GEWEBE	T	.A	.A	.A	.A	.A	.A	2
6352 51	FLECHTARTIKEL ALLER ART								
6352 51	UNELASTISCH	T	869	637	794	31 858	25 415	30 625	33
6352 55	ELASTISCH	T	.A	.A	.A	.A	.A	.A	14
6352 60	CHENILLEERZEUGNISSE	T	621	446	483	11 019	8 492	8 759	5
	SPITZEN								
6352 71	MASCHINENGKLOEPELT	3 225	2 747	2 548	4
6352 74	AETZ- U. LUFTSPITZEN	7 005	6 237	6 726	11
6352 75	RASCHELSPITZENA	.A	.A	7
6352 79	SONST. SPITZEN (EINSCHL. GE- WEBTER SPITZENSTOFFE, ABER OHNE SPITZENSTOFFE U. BE- STICKTEN TUELL FUER VOR- HAENGE)A	.A	.A	7
6352 81	STICKEREIEN (OHNE TUELL-, AETZ- U. LUFTSPITZEN) U. PARAMENTEN	31 373	24 975	26 413	26
6352 85	TAPISSERIEN ALLER ART (EINSCHL. ABGEPASTEM STICKMATERIAL)	12 739	13 224	11 170	10
6352 90	POSAMENTENARTIKEL ALLER ART	T	215	172	.A	15 842	14 886	.A	14
6352	INSGESAMT	382 062	350 620	381 422	.

1) IN MELDENUMMER 6328 55 ENTHALTEN. - 2) ENTHAELT AUCH DIE MELDENUMMER 6328 51. - 3) IN MELDENUMMER 6328 73 ENTHALTEN. - 4) ENT-
HAELT AUCH DIE MELDENUMMER 6328 71. - 5) IN MELDENUMMER 6351 51 ENTHALTEN. - 6) ENTHAELT AUCH DIE MELDENUMMER 6351 40.

13 PRODUKTION NACH GUETERARTEN UND GUETERKLASSEN - DEUTSCHLAND

MELDE- NR	ERZEUGNIS	EINHEIT	M E N G E			W E R T I N 1000 DM			ANZAHL DER BETR.
			1991 1. VJ	1991 4. VJ	1992 1. VJ	1991 1. VJ	1991 4. VJ	1992 1. VJ	1992 1. VJ
6353 30	SAECKE, SCHNUERE, SEILE, TAUWERK U. NETZE SAECKE (AUCH AUS POLYETHYLEN- BZW. POLYPROPYLEN-BAENDCHEN GEWEBTE SAECKE) SCHNUERE (OHNE GEFLOCHTENE) LEINEN, SEILE U. TAUWERK GANZ ODER UEBERWIEGEND AUS SYNTHETISCHEN CHEMIEFASERN	T	2 916	2 295	2 439	18 043	15 654	18 694	20
6353 67	SONST. MATERIAL	T	1 215	974	.A	10 681	9 734	.A	10
6353 68	NETZE (METERWARE U. ABGEPASST)	T	.A	.A	.A	.A	.A	.A	7
6353 70	FISCHERNETZE 1)	T							4
6353 80	SONST. NETZE, AUCH HAENGEMATTEN 2)	T	1 310	1 472	1 778	23 003	22 958	24 980	15
6353 95	ABDECKHAUBEN U. TEXTILE BE- HAELTER	T	.A	.A	.A	.A	.A	.A	2
6353	INSGESAMT	T	5 714	4 954	5 517	54 714	50 829	57 489	.
6354 00	FILTERTUCH (METERWARE U. ABGE- PASST)	T	.A	.A	.A	.A	.A	.A	10
6355 00	SCHLAEUCHE ALLER ART, GEWEBT (OHNE SCHLAEUCHE GANZ AUS KUNST- STOFF ODER GUMMI)	T	.A	.A	.A	.A	.A	.A	14
	FILZ, NICHT GEWEBT U. FILZTUCH, WAREN AUS FILZ, VLIESSTOFFE U. WAREN DARAUS								
6356 31	FILZ, NICHT GEWEBT	T	.A	.A	.A	.A	.A	.A	12
6356 32	WOLL- U. HAARFILZ	T	.A	.A	.A	.A	.A	.A	5
6356 39	JUTEFILZ	T	.A	.A	.A	.A	.A	.A	11
6356 40	SONST. FILZ	T	3 013	2 708	3 235	31 670	27 162	32 184	
6356 50	WAREN AUS FILZ (OHNE HUTHALBFA- BRIKATE U. POLIERRINGE)	T	630	550	385	11 681	10 446	10 752	13
	FILZTUCH U. VERWANDTE ERZEUG- NISSE Z.B. FUER DIE PAPIERHER- STELLUNG	T	.A	.A	.A	.A	.A	.A	7
6356 72	VLIESSTOFFE	T							
6356 75	FUER BEKLEIDUNG, SCHUHE, LEDER- WAREN, HAUSHALT U. WOHNBEDARF	T	11 872	11 082	13 321	173 407	140 194	164 063	18
6356 79	FUER EINMUEDEARTIKEL, FUER HY- GIENE U. ANSTALTSBEDARF	T	.A	.A	.A	.A	.A	.A	15
6356 80	FUER TECHNISCHE U. SONST. BE- DARF	T	18 900	18 622	20 352	171 480	153 896	174 044	27
6356 90	WAREN AUS VLIESSTOFFEN (OHNE POLIERRINGE)	T	3 151	3 624	.A	22 569	31 530	.A	17
	FILZE U. VLIESSTOFFE, MIT SEIFE ODER REINIGUNGSMITTELEN GE- TRAENKT ODER UEBERZOGEN, WAREN DARAUS	T	.A	.A	.A	.A	.A	.A	2
6356	INSGESAMT	T	46 543	44 376	50 003	580 402	520 424	588 229	.
6357 00	HUTHALBFABRIKATE (STUMPEN, AUCH CAPELINES U. CORNETS) AUS WOLL- U. HAARFILZ DARUNTER ZUM ABSATZ BESTIMMT	1000 ST* 1000 ST	.A 111	.A 120	.A 102	1 435	1 686	1 448	3
	SONST. SPINNSTOFFWAREN DIESER GUETERGRUPPE								
6359 10	MATTEN ALLER ART AUS TEXTILEM MATERIAL	T	.A	.A	10 571	.A	.A	37 698	13
6359 20	NAEWIRKSTOFFE (MALIMOSTOFFE) GROBGARNDUECKEN U. SONST. SPINN- STOFFWAREN (OHNE SCHLAF- U. REISEDECKEN)	T	.A	.A	.A	.A	.A	.A	9
6359 35	SCHUEERTUECHER U.AE.	T	.A	.A	.A	.A	.A	.A	3
6359 38	SONST. SPINNSTOFFWAREN AUS GROBGARN (AUCH GROBGARNGEWE- BE)	T	.A	.A	.A	.A	.A	.A	1
6359 40	STAUB-, SPUEL- U. POLIERTUECHER (OHNE GESCHIRR- U. GLAESERTUE- CHER)	T	.A	.A	.A	.A	.A	.A	4
6359 60	POLIERSCHEIBEN AUS TEXTILEM MATERIAL (AUCH POLIERRINGE)	T	.A	.A	443	.A	.A	8 614	10
6359 80	UMSPONNENE GUMMIFAEDEN	T	.A	.A	.A	.A	.A	.A	6
6359 91	SONST. SPINNSTOFFWAREN DIESER GUETERGRUPPE, A.N.G. (AUCH PUTZTUECHER SOWIE PUTZLAPPEN)A	.A	.A	18
6359	INSGESAMT	123 644	106 909	128 024	.
	METERWARE (OHNE GROBGARNGEWEBE, HEIM- U. HAUSTEXTILIEN SOWIE VERWANDTE ERZEUGNISSE, OHNE GE- WIRKTEN ODER GESTRICKTEN STOFF)								
	ROHGEWEBE 3)								
6371 10	GANZ ODER UEBERWIEGEND AUS BAUMWOLLE (OHNE MULLGEWEBE) TYPISCHE STAPELROHGEWEBE 4)	T 1000 M2	12 670 68 078	10 880 58 328	11 064 59 213	131 701	107 466	104 521	32
	ANDERE ROHGEWEBE	T 1000 M2	2 440 16 502	2 246 13 735	1 934 12 011	37 537	30 950	27 264	15
6371 20	LEINEN	T 1000 M2	.A .A	.A .A	.A .A	.A	.A	.A	3
6371 30	WOLLE	T 1000 M2	.A .A	.A .A	.A .A	.A	.A	.A	4
6371 40	SEIDE	T 1000 M2	.A .A	.A -	.A -	.A	-	-	-

1) IN MELDENUMMER 6353 80 ENTHALTEN. - 2) ENTHAELT AUCH DIE MELDENUMMER 6353 70. - 3) NUR ROHGEWEBE, DIE ALS SOLCHE ABGESETZT WERDEN.
- 4) Z. B. CRETONNE, KATTUN, RENFORCE, KOEPER, CROISE, FINETTE, ZANELLA, KETTSATIN.

13 PRODUKTION NACH GUETERARTEN UND GUETERKLASSEN - DEUTSCHLAND

MELDE- NR	ERZEUGNIS	EINHEIT	M E N G E			W E R T I N 1000 D M			ANZAHL DER BETR.
			1991 1. VJ	1991 4. VJ	1992 1. VJ	1991 1. VJ	1991 4. VJ	1992 1. VJ	
6371 50	CELLULOSISCHEN SPINNFASERN (OHNE MULLGEWEBE) TYPISCHE STAPELROHGEWEBE 1)	T	3 031	.A	.A				
		1000 M2	20 023	.A	.A	39 068	.A	.A	14
	ANDERE ROHGEWEBE	T	1 648	.A	.A				
		1000 M2	18 299	.A	.A	25 198	.A	.A	7
6371 60	CELLULOSISCHEN FILAMENTGARNEN	T	.A	.A	.A				
		1000 M2	.A	.A	.A	.A	.A	.A	12
6371 70	SYNTHETISCHEN FILAMENTGARNEN	T	3 402	3 093	3 272				
		1000 M2	23 528	20 025	23 412	71 735	65 260	72 178	17
6371 80	SYNTHETISCHEN SPINNFASERN	T	1 155	.A	.A				
		1000 M2	7 257	.A	.A	20 466	.A	.A	14
6371 90	SONST. MATERIAL	T	.A	.A	.A				
		1000 M2	.A	.A	.A	.A	.A	.A	6
6371	INSGESAMT	T	29 972	26 531	27 119				
		1000 M2	191 331	166 960	173 614	405 684	355 430	368 419	.
	FERTIGGEWEBE FUER BEKLEIDUNG U. LEIBWAESCHE (OHNE FUTTERSTOFF) STOFF FUER HERREN- U. KNABEN- OBERBEKLEIDUNG, AUCH FUER HERRENBERUFSBEKLEIDUNG GANZ ODER UEBERWIEGEND AUS								
6372 11	BAUMWOLLE	T	6 427	6 197	5 893				
		1000 M2	27 129	20 401	22 921	108 025	93 492	98 017	23
6372 12	LEINEN	T	.A	-	-				
		1000 M2	.A	-	-	.A	-	-	-
6372 13	WOLLE	T	2 947	2 535	2 433				
	KAMMGARNGEWEBE	1000 M2	10 353	9 825	9 236	128 168	109 903	108 788	22
	STREICHGARNGEWEBE	T	.A	.A	.A				
		1000 M2	.A	.A	.A	.A	.A	.A	9
6372 15	CELLULOSISCHEN SPINNFASERN	T	.A	.A	.A				
		1000 M2	.A	.A	.A	.A	.A	.A	3
6372 18	SYNTHETISCHEN SPINNFASERN	T	5 734	5 455	4 534				
		1000 M2	23 796	21 044	18 840	169 951	158 611	137 860	24
6372 19	SONST. MATERIAL	T	.A	.A	.A				
		1000 M2	.A	.A	.A	.A	.A	.A	3
	STOFF FUER DAMEN-, MAEDCHEN- U. KLEINKINDEROBERBEKLEIDUNG, AUCH FUER DAMENBERUFSBEKLEI- DUNG GANZ ODER UEBERWIEGEND AUS								
6372 21	BAUMWOLLE	T	5 406	5 397	4 182				
		1000 M2	23 614	20 078	16 302	74 328	67 058	49 559	23
6372 22	LEINEN	T	.A	.A	.A				
		1000 M2	.A	.A	.A	.A	.A	.A	1
6372 23	WOLLE	T	1 879	.A	.A				
	KAMMGARNGEWEBE	1000 M2	7 745	.A	.A	89 823	.A	.A	21
	STREICHGARNGEWEBE	T	1 092	855	923				
		1000 M2	3 407	2 363	2 940	46 410	35 671	38 423	14
6372 24	SEIDE	T	.A	.A	.A				
		1000 M2	.A	.A	.A	.A	.A	.A	3
6372 25	CELLULOSISCHEN SPINNFASERN	T	.A	.A	.A				
		1000 M2	.A	.A	.A	.A	.A	.A	17
6372 26	CELLUL. FILAMENTGARNEN	T	60	.A	.A				
		1000 M2	573	.A	.A	3 978	.A	.A	5
6372 27	SYNTH. FILAMENTGARNEN	T	.A	542	.A				
		1000 M2	.A	4 783	.A	.A	38 032	.A	10
6372 28	SYNTHETISCHEN SPINNFASERN	T	4 489	4 182	4 555				
		1000 M2	22 650	21 157	23 020	117 053	119 134	126 037	24
6372 29	SONST. MATERIAL	T	.A	.A	.A				
		1000 M2	.A	.A	.A	.A	.A	.A	3
	SAMT U. PLUESCH FUER BEKLEIDUNG (OHNE SAMTBAENDER) GANZ ODER UEBERWIEGEND AUS								
6372 42	BAUMWOLLE	T	1 094	744	562				
	FLOR AUS DER KETTE GEBILDET	1000 M2	3 654	2 368	1 751	41 861	26 360	19 838	3
6372 44	FLOR AUS DEM SCHUSS GEBIL- DET	T	.A	.A	1 447				
		1000 M2	.A	.A	4 570	.A	.A	35 451	6
6372 45	WOLLE	T	.A	.A	.A				
		1000 M2	.A	.A	.A	.A	.A	.A	2
6372 46	CELLUL. FILAMENTGARNEN	T	.A	.A	.A				
		1000 M2	.A	.A	.A	.A	.A	.A	3
6372 47	SYNTH. FILAMENTGARNEN	T	.A	.A	.A				
		1000 M2	.A	.A	.A	.A	.A	.A	2
6372 48	SYNTHETISCHEN SPINNFASERN	T	-	-	-				
		1000 M2	-	-	-	-	-	-	-
6372 49	SONST. MATERIAL	T	-	-	-				
		1000 M2	-	-	-	-	-	-	-
	EINLAGESTOFF FUER BEKLEIDUNG, WAESCHE U.AE. GANZ ODER UEBERWIEGEND AUS								
6372 51	BAUMWOLLE	T	.A	.A	.A				
		1000 M2	.A	.A	.A	.A	.A	.A	2
6372 52	LEINEN	T	.A	.A	.A				
		1000 M2	.A	.A	.A	.A	.A	.A	1
6372 59	SONST. MATERIAL	T	756	.A	.A				
		1000 M2	7 370	.A	.A	22 686	.A	.A	4

1) Z. B. CRETONNE, KATTUN, RENFORCE, KOEPER, CROISE, FINETTE, ZANELLA, KETTSATIN.

13 PRODUKTION NACH GUETERARTEN UND GUETERKLASSEN - DEUTSCHLAND

MELDE- NR	ERZEUGNIS	EINHEIT	M E N G E			W E R T I N 1000 DM			ANZAHL DER BEFR.
			1991 1. VJ	1991 4. VJ	1992 1. VJ	1991 1. VJ	1991 4. VJ	1992 1. VJ	
LEIBWAESCHESTOFF (EINSCHL. HEMDENSTOFF)									
6372 61	GANZ ODER UEBERWIEGEND AUS BAUMWOLLE	T	.A	.A	.A				
		1000 M2	.A	.A	.A	.A	.A	.A	15
6372 68	SYNTHETISCHEN SPINNFASERN	T	.A	.A	.A				
		1000 M2	.A	.A	.A	.A	.A	.A	6
6372 69	SONST. MATERIAL	T	.A	.A	.A				
		1000 M2	.A	.A	.A	.A	.A	.A	3
6372 70	TASCHENTUCHSTOFF (METERWARE) 1)	T *	.A	.A	.A				
		1000 M2*	.A	.A	.A	.	.	.	
	DARUNTER ZUM ABSATZ BESTIMMT	T	-	-	-	-	-	-	-
		1000 M2	-	-	-	-	-	-	-
KRAMATTEN- U. SCHALSTOFF (METERWARE) 1)									
6372 83	GANZ ODER UEBERWIEGEND AUS WOLLE	T *	.A	.A	.A				
		1000 M2*	.A	.A	.A	.	.	.	
	DARUNTER ZUM ABSATZ BESTIMMT	T	172	123	173				
		1000 M2	553	398	543	10 633	7 635	10 123	4
6372 84	SEIDE	T *	.A	.A	.A				
		1000 M2*	.A	.A	.A	.	.	.	
	DARUNTER ZUM ABSATZ BESTIMMT	T	7	5	7				
		1000 M2	67	49	67	2 602	1 731	2 588	3
6372 87	SYNTHETISCHEN FILAMENTGARNEN	T *	.A	.A	.A				
		1000 M2*	.A	.A	.A	.	.	.	
	DARUNTER ZUM ABSATZ BESTIMMT	T	.A	.A	.A				
		1000 M2	.A	.A	.A	.A	.A	.A	5
6372 89	SONST. MATERIAL	T *	.A	.A	.A				
		1000 M2*	.A	.A	.A	.	.	.	
	DARUNTER ZUM ABSATZ BESTIMMT	T	.A	.A	.A				
		1000 M2	.A	.A	.A	.A	.A	.A	2
SONST. GEWEBE FUER BEKLEIDUNG (OHNE FUTTERSTOFF) 1)									
6372 91	GANZ ODER UEBERWIEGEND AUS BAUMWOLLE	T *	.A	.A	.A				
		1000 M2*	.A	.A	.A	.	.	.	
	DARUNTER ZUM ABSATZ BESTIMMT	T	381	389	497				
		1000 M2	1 977	2 174	2 717	7 592	7 268	9 333	7
6372 96	SYNTHETISCHEN CHEMIEFASERN	T *	.A	.A	.A				
		1000 M2*	.A	.A	.A	.	.	.	
	DARUNTER ZUM ABSATZ BESTIMMT	T	.A	.A	.A				
		1000 M2	.A	.A	.A	.A	.A	.A	2
6372 98	SONST. MATERIAL	T *	.A	.A	.A				
		1000 M2*	.A	.A	.A	.	.	.	
	DARUNTER ZUM ABSATZ BESTIMMT	T	.A	.A	.A				
		1000 M2	.A	.A	.A	.A	.A	.A	5
6372	INSGESAMT	T *	.A	.A	.A				
		1000 M2*	.A	.A	.A	.	.	.	
	DARUNTER ZUM ABSATZ BESTIMMT	T	37 829	36 026	34 424				
		1000 M2	176 525	158 792	157 871	1 093 992	1 006 929	997 780	.
FUTTERSTOFF									
LEIBFUTTERSTOFF (EINSCHL. AER- MEL- U. WESTENFUTTERSTOFF)									
6375 22	GANZ ODER UEBERWIEGEND AUS SYNTHETISCHEN CHEMIEFASERN	T	.A	.A	.A				
		1000 M2	.A	.A	.A	.A	.A	.A	16
6375 24	CELLULOSISCHEN CHEMIEFASERN (EINSCHL. SEIDE)	T	.A	.A	.A				
		1000 M2	.A	.A	.A	.A	.A	.A	13
6375 28	SONST. MATERIAL	T	.A	.A	.A				
		1000 M2	.A	.A	.A	.A	.A	.A	2
SONST. FUTTERSTOFF									
6375 73	GANZ ODER UEBERWIEGEND AUS CELLULOSISCHEN CHEMIEFASERN (EINSCHL. SEIDE)	T	.A	513	495				
		1000 M2	.A	5 680	5 797	.A	18 527	18 916	7
6375 78	SONST. MATERIAL	T	.A	.A	.A				
		1000 M2	.A	.A	.A	.A	.A	.A	5
6375	INSGESAMT	T	5 362	4 373	4 280				
		1000 M2	61 551	50 803	52 549	164 243	130 760	141 504	.
MARKISEN- U. SCHIRMSTOFF									
6377 10	MARKISENSTOFF	T *	.A	.A	.A				
		1000 M2*	.A	.A	.A	.	.	.	
	DARUNTER ZUM ABSATZ BESTIMMT	T	.A	.A	.A				
		1000 M2	.A	.A	.A	.A	.A	.A	8
6377 50	SCHIRMSTOFF	T	.A	.A	.A				
		1000 M2	.A	.A	.A	.A	.A	.A	1
6377	INSGESAMT	T *	.A	460	.A				
		1000 M2*	.A	1 801	.A	.	.	.	
	DARUNTER ZUM ABSATZ BESTIMMT	T	.A	460	.A				
		1000 M2	.A	1 801	.A	.A	14 779	.A	.
SCHUHOBERSTOFF, CORD- U. WULST- GEWEBE, JUTEGEWEBE									
6378 30	SCHUHOBERSTOFF, GEWEBT	T	.A	-	-				
		1000 M2	.A	-	-	.A	-	-	-
CORD- U. WULSTGEWEBE FUER FAHR- RAD- U. KRAFTFAHRZEUGREIFEN U.AE.									
6378 45	GANZ ODER UEBERWIEGEND AUS FILAMENTGARNEN 2)	T							
		1000 M2							7
6378 48	SONST. MATERIAL 3)	T	.A	.A	.A				
		1000 M2	.A	.A	.A	.A	.A	.A	2
6378 80	GEWEBE AUS JUTE	T *	.A	.A	.A				
		1000 M2*	.A	1 656	1 581	.A	7 666	8 683	7
6378	INSGESAMT	TA	.A	.A	.

1) KONFEKTIONIERTER ERZEUGNISSE SIEHE UNTER BEKLEIDUNG (GUETERGRUPPE 64).

2) IN MELDENUMMER 6378 48 ENTHALTEN. - 3) ENTHAELT AUCH DIE MELDENUMMER 6378 45.

13 PRODUKTION NACH GUETERARTEN UND GUETERKLASSEN - DEUTSCHLAND

MELDE- NR	ERZEUGNIS	EINHEIT	M E N G E			W E R T I N 1000 DM			ANZAHL DER BETR.
			1991 1. VJ	1991 4. VJ	1992 1. VJ	1991 1. VJ	1991 4. VJ	1992 1. VJ	
SONST. GEWEBE (METERWARE) (EIN- SCHL. GEWEBE FUER TECHNISCHE ZWECKE), A.N.G. (OHNE HEIM- U. HAUSTEXTILIEN SOWIE VERWANDTE ERZEUGNISSE U. GEWIRKTEN ODER GESTRICKTEN STOFF) GANZ ODER UEBERWIEGEND AUS BAUMWOLLE (OHNE MULLGEWEBE)									
6379 10		T *	.A	.A	.A	.	.	.	
	DARUNTER ZUM ABSATZ BESTIMMT	1000 M2*	.A	.A	.A	.	.	.	
		T	1 801	1 436	1 648	.	.	.	
6379 60	CELLULOSISCHEN FILAMENTGARNEN	1000 M2	8 504	6 324	7 646	28 427	26 597	32 154	18
		T *	.A	.A	.A	.	.	.	
	DARUNTER ZUM ABSATZ BESTIMMT	1000 M2*	.A	.A	.A	.	.	.	
		T	307	498	.A	.	.	.	
6379 70	SYNTHETISCHEN FILAMENTGARNEN	1000 M2	2 565	4 455	.A	6 892	8 046	.A	13
		T *	.A	.A	.A	.	.	.	
	DARUNTER ZUM ABSATZ BESTIMMT	1000 M2*	.A	.A	.A	.	.	.	
		T	.A	.A	.A	.	.	.	
6379 80	SYNTHETISCHEN SPINNFASERN	1000 M2	.A	.A	.A	.A	.A	.A	22
		T *	.A	.A	.A	.	.	.	
	DARUNTER ZUM ABSATZ BESTIMMT	1000 M2*	.A	.A	.A	.	.	.	
		T	.A	.A	.A	.	.	.	
6379 91	SONST. MATERIAL	1000 M2	.A	.A	.A	.A	.A	.A	9
		T *	.A	.A	.A	.	.	.	
	DARUNTER ZUM ABSATZ BESTIMMT	1000 M2*	.A	.A	.A	.	.	.	
		T	2 319	1 349	1 784	.	.	.	
		M2	11 742	2 852	4 564	.	.	.	
6379	INSGESAMT	T *	17 771	18 050	20 359	30 171	21 162	28 948	15
		T	128 640	117 456	129 059	.	.	.	
	DARUNTER ZUM ABSATZ BESTIMMT	1000 M2*	17 595	17 854	20 089	.	.	.	
		T	127 809	116 615	127 761	243 168	255 492	285 940	.
HEIM- U. HAUSTEXTILIEN SOWIE VER- WANDTE ERZEUGNISSE									
HAUS-, BETT- U. TISCHWAESCHE- STOFF, FROTIERGEWEBE, INLETT U. MATRATZENDRELL HAUS-, BETT- U. TISCHWAESCHE- STOFF (METERWARE) 1) GANZ ODER UEBERWIEGEND AUS BAUMWOLLE									
6382 11		T *	.A	.A	.A	.	.	.	
	DARUNTER ZUM ABSATZ BESTIMMT	1000 M2*	.A	.A	.A	.	.	.	
		T	.A	.A	.A	.	.	.	
6382 12	LEINEN U. HALBLEINEN	1000 M2	.A	.A	.A	.A	.A	.A	35
		T *	.A	.A	.A	.	.	.	
	DARUNTER ZUM ABSATZ BESTIMMT	1000 M2*	.A	.A	.A	.	.	.	
		T	.A	.A	.A	.	.	.	
6382 17	SYNTHETISCHEN FILAMENTGARNEN	1000 M2	.A	.A	.A	.A	.A	.A	6
		T *	98	78	95	.	.	.	
	DARUNTER ZUM ABSATZ BESTIMMT	1000 M2*	434	335	381	.	.	.	
		T	.A	.A	.A	.	.	.	
6382 18	SYNTHETISCHEN SPINNFASERN	1000 M2	.A	.A	.A	.A	.A	.A	2
		T *	.A	.A	.A	.	.	.	
	DARUNTER ZUM ABSATZ BESTIMMT	1000 M2*	.A	.A	.A	.	.	.	
		T	.A	57	54	.	.	.	
6382 19	SONST. MATERIAL	1000 M2	.A	323	259	.A	1 475	1 287	4
		T *	.A	.A	.A	.	.	.	
	DARUNTER ZUM ABSATZ BESTIMMT	1000 M2*	.A	.A	.A	.	.	.	
		T	.A	.A	.A	.	.	.	
		M2	.A	.A	.A	.A	.A	.A	3
FROTIERGEWEBE (SCHLINGENWARE) (METERWARE) 1) GANZ ODER UEBERWIEGEND AUS BAUMWOLLE									
6382 31		T *	.A	.A	.A	.	.	.	
	DARUNTER ZUM ABSATZ BESTIMMT	1000 M2*	.A	.A	.A	.	.	.	
		T	589	447	975	.	.	.	
6382 39	SONST. MATERIAL	1000 M2	1 559	1 230	2 512	9 367	6 872	12 026	12
		T *	-	-	-	.	.	.	
	DARUNTER ZUM ABSATZ BESTIMMT	1000 M2*	-	-	-	.	.	.	
		T	-	-	-	-	-	-	-
		M2	-	-	-	-	-	-	-
INLETT (METERWARE) 1) GANZ ODER UEBERWIEGEND AUS BAUMWOLLE									
6382 51		T *	1 345	1 233	1 338	.	.	.	
	DARUNTER ZUM ABSATZ BESTIMMT	1000 M2*	9 451	8 327	8 921	.	.	.	
		T	645	582	686	.	.	.	
6382 59	SONST. MATERIAL	1000 M2	4 746	4 043	4 728	20 189	17 994	20 547	7
		T *	.A	.A	.A	.	.	.	
	DARUNTER ZUM ABSATZ BESTIMMT	1000 M2*	.A	.A	.A	.	.	.	
		T	.A	.A	.A	.	.	.	
		M2	.A	.A	.A	.A	.A	.A	1
MATRATZENDRELL GANZ ODER UEBERWIEGEND AUS BAUMWOLLE									
6382 71		T	955	901	1 010	.	.	.	
	DARUNTER ZUM ABSATZ BESTIMMT	1000 M2	4 912	4 484	5 190	16 746	15 422	18 552	4
6382 78	SONST. MATERIAL	T	209	135	182	.	.	.	
		M2	983	786	873	4 096	3 040	3 547	3
6382	INSGESAMT	T *	14 624	11 570	13 043	.	.	.	
		T	76 493	60 055	65 582	.	.	.	
	DARUNTER ZUM ABSATZ BESTIMMT	1000 M2*	4 361	3 968	4 723	.	.	.	
		T	24 050	21 778	24 452	94 945	82 823	94 411	.

1) KONFEKTIONIERTER ERZEUGNISSE SIEHE UNTER BEKLEIDUNG (GUETERGRUPPE 64).

13 PRODUKTION NACH GUETERARTEN UND GUETERKLASSEN - DEUTSCHLAND

MELDE- NR	ERZEUGNIS	EINHEIT	M E N G E			W E R T I N 1000 DM			ANZAHL DER BETR.
			1991 1. VJ	1991 4. VJ	1992 1. VJ	1991 1. VJ	1991 4. VJ	1992 1. VJ	
	SCHLAF- U. REISEDECKENSTOFF, STEPPECKEN-OBERSTOFF 1) SCHLAF- U. REISEDECKENSTOFF (METERWARE)								
6383 13	GANZ ODER UEBERWIEGEND AUS WOLLE U. FEINEN TIERHAAREN	T *	200	350	248				
		1000 M2*	360	621	437				
	DARUNTER ZUM ABSATZ BESTIMMT	T	.A	.A	.A				
6383 18	SYNTHETISCHEM MATERIAL	T *	1 270	1 460	1 500	.A	.A	.A	1
		1000 M2*	2 889	3 259	3 453				
	DARUNTER ZUM ABSATZ BESTIMMT	T	.A	.A	.A				
6383 19	SONST. MATERIAL	T *	.A	.A	.A	.A	.A	.A	3
		1000 M2	.A	.A	.A				
	DARUNTER ZUM ABSATZ BESTIMMT	T	.A	.A	.A				
		1000 M2*	.A	.A	.A				
		1000 M2	.A	.A	.A	.A	.A	.A	2
	STEPPECKEN-OBERSTOFF GANZ ODER UEBERWIEGEND AUS CELLULOSISCHEN FILAMENTGARNEN								
6383 56		T	294	155	185				
		1000 M2	3 107	1 603	1 953	5 980	3 073	3 659	6
6383 58	SONST. MATERIAL	T	.A	.A	.A				
		1000 M2	.A	.A	.A	.A	.A	.A	5
6383	INSGESAMT	T *	.A	.A	.A				
		1000 M2*	.A	.A	.A				
	DARUNTER ZUM ABSATZ BESTIMMT	T	.A	.A	.A				
		1000 M2	.A	.A	.A	.A	.A	.A	
	MOEBEL- (POLSTERBEZUGS-) U. DEKO- RATIONSSTOFF (DICHTES GEWEBE) (OHNE UNDICHTEN VORHANGSTOFF) MOEBELSTOFF (OHNE SAMT, PLUESCH U. VELOUR)								
6384 11	GANZ ODER UEBERWIEGEND AUS BAUMWOLLE	T	.A	.A	570				
		1000 M2	.A	.A	1 534	.A	.A	21 729	10
6384 13	WOLLE	T	.A	.A	.A				
		1000 M2	.A	.A	.A	.A	.A	.A	13
6384 14	CELLULOSISCHEN CHEMIEFASERN	T	1 084	.A	1 231				
		1000 M2	2 423	.A	2 731	30 805	.A	38 238	10
6384 18	SYNTHETISCHEN CHEMIEFASERN 2)	T							
		1000 M2							12
6384 19	SONST. MATERIAL 3)	T	1 468	1 352	1 400				
		1000 M2	3 678	3 385	3 457	48 856	45 178	48 189	3
	SAMT, PLUESCH U. VELOUR (EIN- SCHL. EPINGLE ODER FRISE) FUER MOEBEL U. DEKORATION 1) MOEBELSTOFF (OHNE SAMT, PLUESCH U. VELOUR)								
6384 61	GANZ ODER UEBERWIEGEND AUS BAUMWOLLE	T	215	175	213				
		1000 M2	513	407	493	5 396	4 536	5 474	4
6384 63	WOLLE	T	.A	630	667				
		1000 M2	.A	1 180	1 243	.A	21 038	21 738	7
6384 65	CELLULOSISCHEN SPINNFAASERN	T	-	-	-				
		1000 M2	-	-	-	-	-	-	-
6384 66	SYNTHETISCHEN CHEMIEFASERN 4)	T							
		1000 M2							14
6384 69	SONST. MATERIAL 5)	T	2 558	1 642	.A				
		1000 M2	6 189	3 812	.A	68 164	44 652	.A	2
	DEKORATIONSSTOFF (DICHTES GE- WEBE) (OHNE MOEBELSTOFF, SAMT PLUESCH U. VELOUR) 1) GANZ ODER UEBERWIEGEND AUS BAUMWOLLE 6)								
6384 71		T							
		1000 M2							10
6384 74	CELLULOSISCHEN CHEMIEFASERN 7)	T	483	426	406				
		1000 M2	2 808	2 859	2 643	17 097	16 808	15 715	6
6384 77	SYNTHETISCHEN FILAMENTGARNEN	T	858	724	831				
		1000 M2	5 038	4 548	5 234	20 149	17 147	20 074	14
6384 78	SYNTHETISCHEN SPINNFAASERN 8)	T							
		1000 M2							20
6384 79	SONST. MATERIAL 9)	T	3 808	3 123	3 131				
		1000 M2	14 913	12 800	12 938	108 073	93 675	102 048	7
6384	INSGESAMT	T	12 231	10 018	10 661				
		1000 M2	39 526	33 626	35 566	358 990	306 832	335 307	
	GARDINENSTOFF (METERWARE) 1) GEWEBTER GARDINENSTOFF (AUCH UNDICHTER VORHANGSTOFF), VOILE								
6385 10		T *	.A	.A	.A				
		1000 M2*	.A	.A	.A				
	DARUNTER ZUM ABSATZ BESTIMMT	T	1 254	906	1 260				
		1000 M2	16 833	11 731	16 654	73 868	65 670	78 421	20
6385 50	GEWIRKTER GARDINENSTOFF Z.B. RASCHEL-, HAEKELGALON- U. KETTSTUHLWARE	T *	.A	.A	.A				
		1000 M2*	.A	.A	.A				
	DARUNTER ZUM ABSATZ BESTIMMT	T	3 657	3 223	3 159				
		1000 M2	40 709	34 573	34 604	137 510	118 113	130 441	34
6385	INSGESAMT	T *	.A	.A	.A				
		1000 M2*	.A	.A	.A				
	DARUNTER ZUM ABSATZ BESTIMMT	T	4 911	4 129	4 419				
		1000 M2	57 542	46 304	51 258	211 378	183 783	208 862	

1) KONFEKTIONIERTER ERZEUGNISSE SIEHE UNTER BEKLEIDUNG (GUETERGRUPPE 64). - 2) IN MELDENUMMER 6384 19 ENTHALTEN. - 3) ENTHAEHLT AUCH DIE MELDENUMMER 6384 18. - 4) IN MELDENUMMER 6384 69 ENTHALTEN. - 5) ENTHAEHLT AUCH DIE MELDENUMMER 6384 66. - 6) IN MELDENUMMER 6384 74 ENTHALTEN. - 7) ENTHAEHLT AUCH DIE MELDENUMMER 6384 71. - 8) IN MELDENUMMER 6384 79 ENTHALTEN. - 9) ENTHAEHLT AUCH DIE MELDENUMMER 6384 78.

13 PRODUKTION NACH GUETERARTEN UND GUETERKLASSEN - DEUTSCHLAND

MELDE- NR	ERZEUGNIS	EINHEIT	M E N G E			W E R T I N 1000 DM			ANZAHL DER BETR.
			1991 1. VJ	1991 4. VJ	1992 1. VJ	1991 1. VJ	1991 4. VJ	1992 1. VJ	1992 1. VJ
	TEPPICHE, LAUFER U. FUSSBODENBE- LAG AUS TEXTILEM MATERIAL (OHNE MATTEN) (METERWARE U. ABGEPASST) GEWEBT								
6386 13	GANZ ODER UEBERWIEGEND AUS WOLLE								
	AUSLEG- BZW. BAHNWARE	T	.A	.A	.A				
		1000 M2	.A	.A	.A	.A	.A	.A	7
	ABGEPASSTE WARE	T	.A	.A	.A				
		1000 M2	.A	.A	.A	.A	.A	.A	12
	FLIESEN	T	-	-	-	-	-	-	-
		1000 M2	-	-	-	-	-	-	-
6386 17	SYNTHETISCHEN FILAMENTGARNEN								
	AUSLEG- BZW. BAHNWARE	T	453	.A	.A				
		1000 M2	316	.A	.A	14 353	.A	.A	9
	ABGEPASSTE WARE	T	.A	.A	.A				
		1000 M2	.A	.A	.A	.A	.A	.A	3
	FLIESEN	T	-	-	-	-	-	-	-
		1000 M2	-	-	-	-	-	-	-
6386 18	SYNTHETISCHEN SPINNFASERN								
	AUSLEG- BZW. BAHNWARE	T	.A	733	671				
		1000 M2	.A	578	512	.A	27 620	25 538	5
	ABGEPASSTE WARE	T	.A	.A	.A				
		1000 M2	.A	.A	.A	.A	.A	.A	2
	FLIESEN	T	-	-	-	-	-	-	-
		1000 M2	-	-	-	-	-	-	-
6386 19	SONST. MATERIAL								
	AUSLEG- BZW. BAHNWARE	T	.A	102	117				
		1000 M2	.A	72	76	.A	2 012	2 417	3
	ABGEPASSTE WARE	T	.A	.A	.A				
		1000 M2	.A	.A	.A	.A	.A	.A	4
	FLIESEN	T	-	-	-	-	-	-	-
		1000 M2	-	-	-	-	-	-	-
6386 1	GEWEBT								
	INSGESAMT	T	3 464	2 360	2 774				
		1000 M2	2 138	1 499	1 557	84 147	63 435	66 102	.
	IM TUFTINGVERFAHREN HERGESTELLT (OHNE BADEZIMMERGARNITUREN) GANZ ODER UEBERWIEGEND AUS WOLLE								
6386 33	AUSLEG- BZW. BAHNWARE	T	1 042	1 019	1 261				
		1000 M2	609	566	729	18 698	17 753	19 257	8
	ABGEPASSTE WARE	T	.A	.A	.A				
		1000 M2	.A	.A	.A	.A	.A	.A	2
	FLIESEN	T	-	-	-	-	-	-	-
		1000 M2	-	-	-	-	-	-	-
6386 37	SYNTHETISCHEN FILAMENTGARNEN								
	AUSLEG- BZW. BAHNWARE	T	.A	.A	.A				
		1000 M2	.A	.A	.A	.A	.A	.A	15
	ABGEPASSTE WARE	T	-	-	-	-	-	-	-
		1000 M2	-	-	-	-	-	-	-
	FLIESEN	T	.A	.A	.A				
		1000 M2	.A	.A	.A	.A	.A	.A	3
6386 38	SYNTHETISCHEN SPINNFASERN								
	AUSLEG- BZW. BAHNWARE	T	21 623	18 517	22 012				
		1000 M2	16 751	14 733	17 301	244 673	219 185	253 185	19
	ABGEPASSTE WARE	T	-	.A	.A				
		1000 M2	-	.A	.A	-	.A	.A	1
	FLIESEN	T	.A	.A	.A				
		1000 M2	.A	.A	.A	.A	.A	.A	2
6386 39	SONST. MATERIAL								
	AUSLEG- BZW. BAHNWARE	T	.A	.A	.A				
		1000 M2	.A	.A	.A	.A	.A	.A	2
	ABGEPASSTE WARE	T	-	-	-	-	-	-	-
		1000 M2	-	-	-	-	-	-	-
	FLIESEN	T	-	-	-	-	-	-	-
		1000 M2	-	-	-	-	-	-	-
6386 3	IM TUFTINGVERFAHREN HERGESTELLT INSGESAMT	T	.A	.A	.A				
		1000 M2	.A	.A	.A	.A	.A	.A	.
	AUS NADELFILZ BZW. NADELVLIES GANZ ODER UEBERWIEGEND AUS SYNTHETISCHEN CHEMIEFASERN								
6386 58	AUSLEG- BZW. BAHNWARE	T	.A	.A	.A				
		1000 M2	.A	.A	.A	.A	.A	.A	15
	ABGEPASSTE WARE	T	.A	.A	.A				
		1000 M2	.A	.A	.A	.A	.A	.A	1
	FLIESEN	T	.A	.A	.A				
		1000 M2	.A	.A	.A	.A	.A	.A	6
6386 59	SONST. MATERIAL								
	AUSLEG- BZW. BAHNWARE	T	-	-	-	-	-	-	-
		1000 M2	-	-	-	-	-	-	-
	ABGEPASSTE WARE	T	-	-	-	-	-	-	-
		1000 M2	-	-	-	-	-	-	-
	FLIESEN	T	-	-	-	-	-	-	-
		1000 M2	-	-	-	-	-	-	-
6386 5	AUS NADELFILZ BZW. NADELVLIES INSGESAMT	T	.A	.A	.A				
		1000 M2	.A	.A	.A	.A	.A	.A	.

13 PRODUKTION NACH GUETERARTEN UND GUETERKLASSEN - DEUTSCHLAND

MELDE- NR	ERZEUGNIS	EINHEIT	M E N G E			W E R T I N 1000 DM			ANZAHL DER BETR.
			1991 1. VJ	1991 4. VJ	1992 1. VJ	1991 1. VJ	1991 4. VJ	1992 1. VJ	
6386 70	IN ANDEREN VERFAHREN HERGE- STELLT Z.B. GEKNUEPFT, GE- FLOCKT ODER GEWIRKT AUSLEG- BZW. BAHNWARE	T 1000 M2	.A	.A	.A				
	ABGEPASSTE WARE	T 1000 M2	.A	.A	.A	.A	.A	.A	2
	FLIESEN	T 1000 M2	.A	.A	.A	.A	.A	.A	4
6386 7	IN ANDEREN VERFAHREN HERGE- STELLT	T 1000 M2	.A	.A	.A	.A	.A	.A	1
	INSGESAMT	T 1000 M2	.A	.A	.A	.A	.A	.A	.
6386 1-7	AUSLEG- BZW. BAHNWARE	T 1000 M2	56 113	49 691	58 578	659 535	603 326	665 139	.
	ABGEPASSTE WARE	T 1000 M2	5 947	3 492	3 873	56 081	34 386	38 096	.
	FLIESEN	T 1000 M2	2 072	1 855	1 680	19 351	16 084	19 354	.
	INSGESAMT	T 1000 M2	1 157	884	880				.
6386 80	BADEZIMMERGARNITUREN U. EINZEL- TEILE, IM TUFTINGVERFAHREN HER- GESTELLT	T 1000 M2	920	517	721	34 786	21 986	29 884	6
6386	INSGESAMT	T 1000 M2	65 052	55 555	64 852	769 753	675 782	752 473	.
6387 00	FUSSBODENBELAG AUF TEXTILER ODER PAPIERUNTERLAGE (OHNE GUMMIERTE GEWEBE)	T 1000 M2	.A	.A	.A	.A	.A	.A	10
6388 00	BESCHICHTETE GEWEBE U. ANDERE BE- SCHICHTETE TEXTILE TRAEGERBAHNEN (OHNE GUMMIERTE GEWEBE)	T 1000 M2	19 704	18 231	19 320	207 315	189 540	218 191	30
	WIRK- U. STRICKWAREN								
	GEWIRKTER ODER GESTRIKTER STOFF (OHNE UNDICHTEN VORHANGSTOFF) ROHGEWIRKE U. -GESTRICKE (METERWARE)								
	RUNDSTRICK- U. RUNDWIRKWARE GANZ ODER UEBERWIEGEND AUS								
6391 23	WOLLE	T	.A	.A	.A	.A	.A	.A	7
6391 27	SYNTH. FILAMENTGARNEN	T	3 726	3 655	2 381	46 332	39 088	22 279	6
6391 28	SYNTHETISCHEN SPINNFAERN	T	.A	.A	.A	.A	.A	.A	2
6391 29	SONST. MATERIAL	T	.A	.A	.A	.A	.A	.A	11
6391 31	KETTSTUHL- U. RASCHELWARE FUER TECHNISCHE VERWENDUNGS- ZWECKE	T	.A	549	593	.A	13 494	14 527	5
6391 39	FUER SONST. ZWECKE GEWIRKTER ODER GESTRIKTER FERTIGSTOFF (METERWARE) OBERBEKLEIDUNGSSTOFF GANZ ODER UEBERWIEGEND AUS	T	.A	.A	.A	.A	.A	.A	1
6391 53	WOLLE	T	.A	.A	.A	.A	.A	.A	11
6391 57	SYNTH. FILAMENTGARNEN	T	.A	.A	.A	.A	.A	.A	5
6391 58	SYNTH. SPINNFAERN	T	288	.A	.A	6 198	.A	.A	5
6391 59	SONST. MATERIAL WAESCHESTOFF EINSCHL. HEMDEN- STOFF GANZ ODER UEBERWIEGEND AUS	T	.A	.A	.A	.A	.A	.A	7
6391 67	SYNTHETISCHEN CHEMIEFASERN	T	.A	.A	.A	.A	.A	.A	6
6391 69	SONST. MATERIAL	T	.A	.A	.A	.A	.A	.A	8
6391 70	MOEBEL- (POLSTERBEZUGS-) U. DEKORATIONSSTOFF SONST. GEWIRKTER ODER GESTRI- CKTER FERTIGSTOFF GANZ ODER UEBERWIEGEND AUS	T	.A	.A	1 144	.A	.A	38 606	6
6391 87	SYNTH. FILAMENTGARNEN	T	.A	.A	614	.A	.A	25 516	18
6391 89	SONST. MATERIAL	T	2 301	2 396	2 597	25 075	22 654	23 889	.
6391	INSGESAMT	T	20 899	19 539	18 524	346 109	296 934	292 576	.
	GEWIRKTE ODER GESTRIKTE HERREN- OBERBEKLEIDUNG AB GROESSE 38 (OHNE SOLCHE AUS ZUGEKAUFTER GEWIRKTER ODER GESTRIKTER METERWARE) 1)								
	PULLOVER, SLOPOVER, TWINSETS, WESTEN, STRICKJACKEN, SWEAT- SHIRTS GANZ ODER UEBERWIEGEND AUS								
6392 23	WOLLE U. FEINEN TIERHAAREN	T 1000 ST	.A	.A	.A	.A	.A	.A	27
6392 27	SYNTHETISCHEN CHEMIEFASERN	T 1000 ST	505	378	353				27
6392 29	SONST. MATERIAL	T 1000 ST	946	817	751	28 773	29 310	24 599	37
6392 80	SONST. GEWIRKTE ODER GESTRIKTE HERRENOBERBEKLEIDUNG, A.N.G.	T 1000 ST	336	516	422	21 769	33 948	23 694	7
6392	INSGESAMT	T 1000 ST	665	1 060	959	92 435	114 724	89 820	.
			1 241	1 376	1 143				
			2 259	2 671	2 338				

1) ERZEUGNISSE AUS ZUGEKAUFTER GEWIRKTER ODER GESTRIKTER METERWARE SIEHE UNTER BEKLEIDUNG (GUETERGRUPPE 64).

13 PRODUKTION NACH GUETERARTEN UND GUETERKLASSEN - DEUTSCHLAND

MELDE- NR	ERZEUGNIS	EINHEIT	M E N G E			W E R T I N 1000 DM			ANZAHL DER BETR.
			1991 1. VJ	1991 4. VJ	1992 1. VJ	1991 1. VJ	1991 4. VJ	1992 1. VJ	1992 1. VJ
	GEWIRKTE ODER GESTRICKTE DAMEN- OBERBEKLEIDUNG AB GROESSE 34 (OHNE SOLCHE AUS ZUGEKAUFTER GEWIRKTER ODER GESTRICKTER METERWARE) 1)								
6393 11	KOSTUEME (AUCH KOMPLETS)	T	.A	.A	.A				
		1000 ST	.A	.A	.A				
6393 15	JACKEN (OHNE STRICKJACKEN)	T	11	9	13	.A	.A	.A	4
		1000 ST	19	15	27	1 218	1 260	2 057	5
	ROECKE								
6393 27	GANZ ODER UEBERWIEGEND AUS SYNTHETISCHEN CHEMIEFASERN	T	.A	.A	.A	.A	.A	.A	13
		1000 ST	.A	.A	.A	.A	.A	.A	
6393 29	SONST. MATERIAL	T	.A	.A	.A	.A	.A	.A	16
		1000 ST	.A	.A	.A	.A	.A	.A	
6393 30	HOSEN, LANG	T	.A	.A	.A	.A	.A	.A	14
		1000 ST	.A	.A	.A	.A	.A	.A	
6393 40	BLUSEN (EINSCHL. HEMDBLUSEN)	T	151	46	91				
		1000 ST	735	181	516	15 156	4 868	10 838	8
	PULLOVER, SLIPOVER, TWINSETS, WESTEN, STRICKJACKEN, SWEAT- SHIRTS								
6393 51	GANZ ODER UEBERWIEGEND AUS WOLLE U. FEINEN TIERHAAREN	T	.A	.A	.A	.A	.A	.A	36
		1000 ST	.A	.A	.A	.A	.A	.A	
6393 57	SYNTHETISCHEN CHEMIEFASERN	T	2 129	1 970	2 315				
		1000 ST	5 395	4 816	5 349	184 039	174 772	196 972	84
6393 59	SONST. MATERIAL	T	618	602	654				
		1000 ST	1 625	1 542	1 531	54 398	54 847	58 009	51
	KLEIDER								
6393 61	GANZ ODER UEBERWIEGEND AUS WOLLE U. FEINEN TIERHAAREN	T	.A	.A	.A	.A	.A	.A	2
		1000 ST	.A	.A	.A	.A	.A	.A	
6393 67	SYNTHETISCHEN CHEMIEFASERN	T	.A	.A	.A	.A	.A	.A	3
		1000 ST	.A	.A	.A	.A	.A	.A	
6393 69	SONST. MATERIAL	T	.A	.A	.A	.A	.A	.A	2
		1000 ST	.A	.A	.A	.A	.A	.A	
6393 90	SONST. GEWIRKTE ODER GESTRICKTE DAMEN OBERBEKLEIDUNG A.N.G.	T	.A	.A	.A	.A	.A	.A	10
		1000 ST	.A	.A	.A	.A	.A	.A	
6393	INSGESAMT	T	3 423	3 114	3 762				
		1000 ST	8 831	7 593	8 855	321 677	306 445	363 399	.
	GEWIRKTE ODER GESTRICKTE KINDER- OBERBEKLEIDUNG (OHNE SOLCHE AUS ZUGEKAUFTER GEWIRKTER ODER GESTRICKTER METERWARE) 1)								
	KNABEN OBERBEKLEIDUNG								
6394 11	GROESSE 104 BIS 176 PULLOVER, SLIPOVER, TWINSETS, WESTEN, STRICKJACKEN, SWEAT- SHIRTS	T	300	377	450				
		1000 ST	1 116	1 362	1 532	18 324	19 723	18 149	28
6394 15	HOSEN, LANG	T	.A	.A	.A	.A	.A	.A	6
		1000 ST	.A	.A	.A	.A	.A	.A	
6394 19	SONST. GEWIRKTE ODER GE- STRICKTE KNABEN OBERBEKLEI- DUNG, A.N.G.	T	.A	.A	.A	.A	.A	.A	1
		1000 ST	.A	.A	.A	.A	.A	.A	
	MAEDCHEN OBERBEKLEIDUNG								
6394 31	GROESSE 104 BIS 176 PULLOVER, SLIPOVER, TWINSETS, WESTEN, STRICKJACKEN, SWEAT- SHIRTS	T	337	314	279				
		1000 ST	1 346	1 139	1 077	20 373	18 870	17 696	34
6394 34	HOSEN, LANG	T	.A	.A	.A	.A	.A	.A	6
		1000 ST	.A	.A	.A	.A	.A	.A	
6394 98	SONST. GEWIRKTE ODER GE- STRICKTE MAEDCHEN OBERBEKLEI- DUNG, A.N.G.	T	.A	.A	.A	.A	.A	.A	5
		1000 ST	.A	.A	.A	.A	.A	.A	
	OBERBEKLEIDUNG FUER KLEIN- U. KLEINSTKINDER BIS GROESSE 98 (OHNE ERSTLINGSSTRUEMPFE U. -SCHUHE)								
6394 71	GANZ ODER UEBERWIEGEND AUS BAUMWOLLE	T	.A	.A	.A	.A	.A	.A	18
		1000 ST	.A	.A	.A	.A	.A	.A	
6394 77	SYNTHETISCHEN CHEMIEFASERN	T	.A	.A	.A	.A	.A	.A	13
		1000 ST	.A	.A	.A	.A	.A	.A	
6394 79	SONST. MATERIAL	T	.A	.A	.A	.A	.A	.A	4
		1000 ST	.A	.A	.A	.A	.A	.A	
6394	INSGESAMT	T	1 505	1 221	1 290				
		1000 ST	8 614	6 414	6 632	108 116	82 661	88 439	.
	GEWIRKTE ODER GESTRICKTE HERREN- WAESCHE (OHNE SOLCHE AUS ZUGE- KAUFTE GEWIRKTER ODER GE- STRICKTER METERWARE) 1)								
	OBER- U. FREIZEITHEMDEN (AUCH SPORT-, ARBEITSHEMDEN U.AE.)								
6395 11	GANZ ODER UEBERWIEGEND AUS BAUMWOLLE	T	.A	.A	.A	.A	.A	.A	7
		1000 ST	.A	.A	.A	.A	.A	.A	
6395 17	SYNTHETISCHEN CHEMIEFASERN	T	.A	.A	.A	.A	.A	.A	1
		1000 ST	.A	.A	.A	.A	.A	.A	

1) ERZEUGNISSE AUS ZUGEKAUFTER GEWIRKTER ODER GESTRICKTER METERWARE SIEHE UNTER BEKLEIDUNG (GUETERGRUPPE 64).

13 PRODUKTION NACH GUETERARTEN UND GUETERKLASSEN - DEUTSCHLAND

MELDE- NR	ERZEUGNIS	EINHEIT	M E N G E			W E R T I N 1000 DM			ANZAHL DER BETR.
			1991 1. VJ	1991 4. VJ	1992 1. VJ	1991 1. VJ	1991 4. VJ	1992 1. VJ	
6395 19	SONST. MATERIAL	T	.A	.A	.A				
		1000 ST	.A	.A	.A				2
6395 30	NACHTHEMDEN, SCHLAF- U. HAUS- ANZUEGE	T	.A	.A	321	.A	.A	.A	
		1000 ST	.A	.A	656	.A	.A	13 974	26
	T-SHIRTS GANZ ODER UEBERWIEGEND AUS BAUMWOLLE	T	.A	.A	.A				
6395 41		1000 ST	.A	.A	.A	.A	.A	.A	14
6395 49	SONST. MATERIAL	T	.A	.A	.A	.A	.A	.A	2
		1000 ST	.A	.A	.A	.A	.A	.A	
	UNTERJACKEN U. -HEMDEN GANZ ODER UEBERWIEGEND AUS BAUMWOLLE	T	587	527	518				
6395 51		1000 ST	4 561	4 046	3 986	23 591	25 601	24 400	36
6395 59	SONST. MATERIAL	T	13	18	22				
		1000 ST	62	92	102	2 419	2 923	3 857	7
	UNTERHOSEN, SCHLUEPFER U. SLIPS GANZ ODER UEBERWIEGEND AUS BAUMWOLLE	T	658	661	566				
6395 71		1000 ST	6 249	6 088	5 562	46 048	45 301	40 297	37
6395 79	SONST. MATERIAL	T	.A	18	24				
		1000 ST	.A	93	125	.A	2 709	3 094	9
6395 91	SONST. GEWIRKTE ODER GESTRICKTE HERRENWAESCHE, A.N.G.	T	.A	.A	.A				
		1000 ST	.A	.A	.A	.A	.A	.A	6
6395	INSGESAMT	T	1 951	1 895	1 727				
		1000 ST	13 346	12 556	11 656	114 398	115 446	101 468	.
	GEWIRKTE ODER GESTRICKTE DAMEN- WAESCHE (OHNE SOLCHE AUS ZUGE- KAUFTER GEWIRKTER ODER GE- STRICKTER METERWARE) 1)								
	TAGHEMDEN GANZ ODER UEBERWIEGEND AUS BAUMWOLLE	T	827	560	623				
6396 11		1000 ST	8 031	7 281	7 737	55 348	44 883	54 255	43
6396 19	SONST. MATERIAL	T	.A	.A	.A	.A	.A	.A	12
		1000 ST	.A	.A	.A	.A	.A	.A	
	SCHLUEPFER U. SLIPS GANZ ODER UEBERWIEGEND AUS BAUMWOLLE	T	1 450	985	958				
6396 21		1000 ST	20 523	20 206	19 387	74 381	66 949	71 972	54
6396 27	SYNTHETISCHEN CHEMIEFASERN	T	.A	.A	.A				
		1000 ST	.A	.A	.A	.A	.A	.A	11
6396 29	SONST. MATERIAL	T	83	93	66				
		1000 ST	1 812	2 221	1 826	8 446	12 041	8 854	13
	UNTERROECKE (AUCH HALBROECKE) GANZ ODER UEBERWIEGEND AUS SYNTHETISCHEN CHEMIEFASERN 2)	T							
6396 47		1000 ST							9
6396 49	SONST. MATERIAL 3)	T	.A	.A	.A	.A	.A	.A	2
		1000 ST	.A	.A	.A	.A	.A	.A	
	NACHTHEMDEN, SCHLAF- U. HAUS- ANZUEGE GANZ ODER UEBERWIEGEND AUS BAUMWOLLE	T	.A	.A	.A				
6396 51		1000 ST	.A	.A	.A	.A	.A	.A	26
6396 57	SYNTHETISCHEN CHEMIEFASERN 4)	T							
		1000 ST							2
6396 59	SONST. MATERIAL 5)	T	.A	.A	.A	.A	.A	.A	2
		1000 ST	.A	.A	.A	.A	.A	.A	
	T-SHIRTS GANZ ODER UEBERWIEGEND AUS BAUMWOLLE	T	.A	.A	.A				
6396 81		1000 ST	.A	.A	.A	.A	.A	.A	20
6396 89	SONST. MATERIAL	T	.A	12	9				
		1000 ST	.A	86	55	.A	1 532	747	5
6396 90	SONST. GEWIRKTE ODER GE- STRICKTE DAMENWAESCHE, A.N.G.	T	76	161	74				
		1000 ST	1 149	1 047	910	7 664	7 175	7 409	14
6396	INSGESAMT	T	3 763	3 035	2 809				
		1000 ST	36 977	35 334	34 140	243 682	220 384	227 562	.
	GEWIRKTE ODER GESTRICKTE KINDER- WAESCHE (OHNE SOLCHE AUS ZUGE- KAUFTER GEWIRKTER ODER GE- STRICKTER METERWARE) 1)								
	KINDERWAESCHE GROESSE 104 BIS 176 OBER- U. FREIZEITHEMDEN (AUCH SPORTHEMDEN)	T	38	.A	40				
6397 11		1000 ST	585	.A	696	2 474	.A	2 366	5
6397 13	NACHTHEMDEN, SCHLAF- U. HAUS- ANZUEGE	T	520	454	.A				
		1000 ST	1 840	1 513	.A	23 839	20 761	.A	30
6397 15	T-SHIRTS	T	151	.A	.A				
		1000 ST	1 082	.A	.A	9 978	.A	.A	22
6397 19	SONST. GEWIRKTE ODER GESTRICKTE KINDERWAESCHE, A.N.G.	T	471	442	439				
		1000 ST	7 312	7 098	7 010	33 045	29 675	30 038	42
6397 50	WAESCHE FUER KLEIN- U. KLEINST- KINDER BIS GROESSE 98	T	380	268	274				
		1000 ST	4 070	3 199	3 287	36 282	28 791	30 963	22
6397	INSGESAMT	T	1 559	1 296	1 297				
		1000 ST	14 890	13 055	13 219	105 618	87 863	90 484	.

1) ERZEUGNISSE AUS ZUGEKAUFTER GEWIRKTER ODER GESTRICKTER METERWARE SIEHE UNTER BEKLEIDUNG (GUETERGRUPPE 64).

-2) IN MELDENUMMER 6396 49 ENTHALTEN. -3) ENTHAELT AUCH MELDENUMMER 6396 47. -4) IN MELDENUMMER 6396 59 ENTHALTEN. -5) ENTHAELT AUCH MELDENUMMER 6396 57.

13 PRODUKTION NACH GUETERARTEN UND GUETERKLASSEN - DEUTSCHLAND

MELDE- NR	ERZEUGNIS	EINHEIT	M E N G E			W E R T I N 1000 DM			ANZAHL DER BETR.
			1991 1. VJ	1991 4. VJ	1992 1. VJ	1991 1. VJ	1991 4. VJ	1992 1. VJ	
STRUMPFWAREN									
6398 17	HERRENSTRUEMPFE U. -SOCKEN (EINSCHL. SPORTSTRUEMPFFEN)	T	83	.A	.A				
	AUS SYNTHETISCHEN CHEMIEFASERN	1000 PAAR	1 738	.A	.A	4 525	.A	.A	9
6398 19	AUS SONST. MATERIAL	T	930	723	737				
		1000 PAAR	18 090	14 223	14 104	53 744	50 283	56 180	25
DAMENSTRUEMPFE (AUCH ROHLINGE)									
6398 41	AUS SYNTHETISCHEN CHEMIEFASERN RUNDGESTRIKT, NAHTLOS, AUS GARN BIS 60 DEN (DAMENFEIN- STRUEMPFE)	T	.A	.A	.A				
		1000 PAAR	.A	.A	.A	.A	.A	.A	11
6398 47	GEWIRKT, MIT NAHT (COTTON- STRUEMPFE) U. SONST. ART (EINSCHL. SPORTSTRUEMPFFEN U. SOECKCHEN)	T	119	.A	123				
		1000 PAAR	4 080	.A	3 571	7 755	.A	8 880	10
6398 49	AUS SONST. MATERIAL	T	.A	.A	.A				
		1000 PAAR	.A	.A	.A	.A	.A	.A	20
STRUMPFHOSEN (AUCH ROHLINGE)									
6398 71	AUS SYNTHETISCHEN CHEMIEFASERN DAMENFEINSTRUMPFHOSEN AUS GARN BIS 60 DEN	T	2 192	1 680	1 929				
		1000 ST	102 162	75 910	84 983	167 027	151 883	160 080	17
6398 77	SONST. ART	T	.A	.A	95				
		1000 ST	.A	.A	1 219	.A	.A	15 547	8
6398 79	SONST. MATERIAL	T	133	.A	.A				
		1000 ST	1 951	.A	.A	11 103	.A	.A	14
6398 87	KINDERSTRUEMPFE AUS SYNTHETISCHEN CHEMIEFASERN	T	36	.A	.A				
		1000 PAAR	1 020	.A	.A	2 835	.A	.A	7
6398 89	AUS SONST. MATERIAL	T	346	.A	.A				
		1000 PAAR	11 124	.A	.A	20 627	.A	.A	16
6398	INSGESAMT	335 592	317 873	348 522	.
ANDERE WIRK- UND STRICKWAREN, A.N.G. (OHNE SOLCHE AUS ZUGE- KAUFTE GEWIRKTE ODER GESTRICK- TE METERWARE) 1)									
BADE- U. STRANDBEKLEIDUNG									
6399 11	BADEHOSEN FUER HERREN	T	.A	.A	.A				
		1000 ST	.A	.A	.A	.A	.A	.A	4
6399 14	BADEANZUEGE FUER DAMEN (EINSCHL. BIKINIS)	T	59	.A	.A				
		1000 ST	507	.A	.A	15 100	.A	.A	4
6399 17	BADEHOSEN U. -ANZUEGE FUER KINDER (EINSCHL. BIKINIS)	T	.A	.A	.A				
		1000 ST	.A	.A	.A	.A	.A	.A	3
6399 18	BADEMAENTEL U. SONST. BADE- U. STRANDBEKLEIDUNG	T	56	18	20				
		1000 ST	271	94	101	4 599	2 699	2 896	4
TRAININGSANZUEGE, -JACKEN U. -HOSEN									
6399 31	TRAININGSANZUEGE	T	.A	194	156				
		1000 ST	.A	299	176	.A	12 237	11 258	16
6399 34	TRAININGSJACKEN	T	.A	.A	.A				
		1000 ST	.A	.A	.A	.A	.A	.A	1
6399 35	TRAININGSHOSEN	T	.A	.A	.A				
		1000 ST	.A	.A	.A	.A	.A	.A	10
6399 40	SHORTS U. ANDERE KURZE HOSEN (OHNE SPORHOSEN)	T	.A	.A	.A				
		1000 ST	.A	.A	.A	.A	.A	.A	2
6399 50	SPORTHOSEN, TURNHEMDEN U. SONST. SPORTBEKLEIDUNG	T	.A	.A	.A				
		1000 ST	.A	.A	.A	.A	.A	.A	10
6399 60	HANDSCHUHE (OHNE SOLCHE AUS LEDER U. GEWEBE)	T	30	32	29				
		1000 PAAR	557	535	440	2 439	2 608	2 290	5
6399 70	SCHALS U. TUECHER	T	.A	.A	.A				
		1000 ST	.A	.A	.A	.A	.A	.A	4
6399 80	MUETZEN (EINSCHL. STRICKHUETEN)	T	23	80	.A				
		1000 ST	317	997	.A	2 249	8 332	.A	10
6399 91	SONST. WIRK- U. STRICKWAREN, A.N.G.	T	479	534	.A	18 277	19 882	.A	17
6399	INSGESAMT	78 199	78 549	75 694	.
6300 95	REPARATUREN AN TEXTILIENA	.A	.A	8
BEKLEIDUNG UND KONFEKTIONIERTE TEXTILIEN									
HERREN OBERBEKLEIDUNG AB GROES- SE 38 (OHNE ARBEITS-, BERUFS-, SPORT-, LEGER-, PELZ-, REGEN- SCHUTZBEKLEIDUNG U. UNIFORM- MEN) 2)									
ANZUEGE									
6411 11	GANZ ODER UEBERWIEGEND AUS BAUMWOLLE	1000 ST	.A	.A	41	.A	.A	8 432	8
6411 13	WOLLE U. FEINEN TIERHAAREN	1000 ST	.A	.A	.A	.A	.A	.A	47
6411 19	SONST. MATERIAL	1000 ST	371	213	227	68 761	43 923	51 510	38

1) ERZEUGNISSE AUS ZUGEKAUFTER GEWIRKTER ODER GESTRICKTER METERWARE SIEHE UNTER BEKLEIDUNG (GUETERGRUPPE 64). - 2) EINSCHLIESSLICH SOLCHER AUS ZUGEKAUFTER GEWIRKTER ODER GESTRICKTER METERWARE.

13 PRODUKTION NACH GUETERARTEN UND GUETERKLASSEN - DEUTSCHLAND

MELDE- NR	ERZEUGNIS	EINHEIT	M E N G E			W E R T I N 1000 DM			ANZAHL DER BETR.
			1991 1. VJ	1991 4. VJ	1992 1. VJ	1991 1. VJ	1991 4. VJ	1992 1. VJ	1992 1. VJ
	SAKKOS U. JACKEN (OHNE SKI- U. WINDJACKEN, ANORAKS, BLOUSONS U.AE.)								
6411 21	GANZ ODER UEBERWIEGEND AUS BAUMWOLLE	1000 ST	212	141	.A	22 123	15 515	.A	12
6411 23	WOLLE U. FEINEN TIERHAAREN	1000 ST	.A	.A	.A	.A	.A	.A	56
6411 29	SONST. MATERIAL	1000 ST	602	465	607	69 349	52 708	71 133	54
	HOSEN, LANG (OHNE JEANSHOSEN)								
6411 31	GANZ ODER UEBERWIEGEND AUS BAUMWOLLE	1000 ST	2 293	1 565	1 817	93 568	66 785	81 855	48
6411 33	WOLLE U. FEINEN TIERHAAREN	1000 ST	.A	.A	.A	.A	.A	.A	61
6411 39	SONST. MATERIAL	1000 ST	3 205	2 031	2 266	155 754	100 278	117 274	73
6411 40	JEANSHOSEN	1000 ST	653	.A	.A	21 672	.A	.A	15
	MAENTEL U. UMHAENGE AUS NICHT GUMMIERTEN U. NICHT BE- SCHICHTETEM GEWEBE								
6411 81	GANZ ODER UEBERWIEGEND AUS BAUMWOLLE 1)	1000 ST							2
6411 83	WOLLE U. FEINEN TIERHAAREN 2)	1000 ST	.A	.A	48	.A	.A	10 203	13
6411 89	SONST. MATERIAL	1000 ST	19	33	26	2 717	5 782	3 597	10
6411 90	SONST. HERRENBERBEKLEIDUNG, A.N.G.	1000 ST	.A	.A	.A	.A	.A	.A	16
6411	INSGESAMT	1000 ST	10 861	7 691	8 797	822 091	622 517	735 725	.
	DAMENBERBEKLEIDUNG AB GROESSE 34 (OHNE ARBEITS-, BERUFS-, SPORT-, LEDER-, PELZ-, REGEN- SCHUTZBEKLEIDUNG U. UNIFORM- MEN) 3)								
6412 11	KOSTUEME (AUCH KOMPLETS)	1000 ST	768	612	790	105 139	81 686	114 789	87
6412 15	JACKEN (OHNE SKI- U. WIND- JACKEN, ANORAKS, BLOUSONS U.AE.)	1000 ST	2 014	1 542	1 759	182 796	151 727	174 346	135
	ROECKE								
6412 21	GANZ ODER UEBERWIEGEND AUS BAUMWOLLE	1000 ST	2 086	1 878	1 882	74 033	66 567	65 096	113
6412 29	SONST. MATERIAL	1000 ST	7 795	5 645	7 045	348 517	257 176	319 134	202
	HOSEN, LANG (AUCH JEANSHOSEN U. HOSENROECKE)								
6412 31	GANZ ODER UEBERWIEGEND AUS BAUMWOLLE	1000 ST	3 950	3 704	3 705	149 593	136 707	135 928	112
6412 39	SONST. MATERIAL	1000 ST	4 429	4 005	4 532	179 871	155 089	188 601	147
	BLUSEN (EINSCHL. HEMDBLUSEN)								
6412 41	GANZ ODER UEBERWIEGEND AUS BAUMWOLLE	1000 ST	4 826	3 345	4 164	193 173	142 391	181 157	122
6412 47	SYNTHETISCHEN CHEMIEFASERN	1000 ST	3 533	1 879	2 827	153 187	84 693	126 214	75
6412 49	SONST. MATERIAL	1000 ST	3 133	2 145	2 938	119 791	79 948	127 969	113
	KLEIDER								
6412 51	GANZ ODER UEBERWIEGEND AUS BAUMWOLLE	1000 ST	1 208	676	893	122 614	65 757	107 138	74
6412 53	WOLLE U. FEINEN TIERHAAREN	1000 ST	201	142	112	22 554	16 989	10 161	13
6412 57	SYNTHETISCHEN CHEMIEFASERN	1000 ST	1 470	1 067	1 206	119 682	88 184	109 721	55
6412 59	SONST. MATERIAL	1000 ST	1 952	1 122	1 709	177 827	93 631	164 524	88
6412 60	MORGENROECKE	1000 ST	.A	.A	111	.A	.A	7 492	9
	MAENTEL U. UMHAENGE AUS NICHT GUMMIERTEM U. NICHT BESCHICH- TETEM GEWEBE								
6412 81	GANZ ODER UEBERWIEGEND AUS BAUMWOLLE	1000 ST	252	177	231	30 920	23 179	31 552	29
6412 83	WOLLE U. FEINEN TIERHAAREN	1000 ST	.A	.A	389	.A	.A	58 730	52
6412 89	SONST. MATERIAL	1000 ST	1 115	861	1 169	103 831	81 900	108 395	60
6412 90	SONST. DAMENBERBEKLEIDUNG, A.N.G. (Z.B. HOSENANZUEGE)	1000 ST	810	1 163	1 063	31 155	16 552	21 958	48
6412	INSGESAMT	1000 ST	40 163	30 614	36 527	2 183 328	1 624 214	2 052 905	.
	KINDERBERBEKLEIDUNG 3) KNABENBERBEKLEIDUNG, GROESSE 104 BIS 176 (OHNE ARBEITS-, BE- RUF-, SPORT-, LEDER-, PELZ-, REGENSCHUTZBEKL. U. UNIFORMEN)								
6413 13	ANZUEGE	1000 ST	.A	.A	.A	.A	.A	.A	1
6413 16	SAKKOS U. JACKEN (OHNE SKI- U. WINDJACKEN, ANORAKS, BLOUSONS U.AE.)	1000 ST	.A	.A	.A	.A	.A	.A	7
	HOSEN, LANG (AUCH JEANSHOSEN)								
6413 21	GANZ ODER UEBERWIEGEND AUS BAUMWOLLE	1000 ST	808	367	371	26 552	11 745	12 678	22
6413 23	WOLLE U. FEINEN TIERHAAREN	1000 ST	.A	.A	.A	.A	.A	.A	1
6413 24	SONST. MATERIAL	1000 ST	91	79	.A	2 554	2 227	.A	8
6413 29	SONST. KNABENBERBEKLEIDUNG, A.N.G.	1000 ST	.A	.A	.A	.A	.A	.A	10
	MAEDCHENBERBEKLEIDUNG, GROESSE 104 BIS 176 (OHNE ARBEITS-, BE- RUF-, SPORT-, LEDER-, PELZ-, REGENSCHUTZBEKL. U. UNIFORMEN)								
6413 44	KOSTUEME U. JACKEN (AUCH KOM- PLETS) (OHNE SKI- U. WIND- JACKEN, ANORAKS, BLOUSONS U.AE.)	1000 ST	22	20	22	930	849	969	16
6413 45	ROECKE	1000 ST	651	294	399	14 137	6 548	10 487	24
6413 47	HOSEN, LANG (AUCH JEANSHOSEN U. HOSENROECKE)	1000 ST	444	322	357	11 593	5 690	9 669	25

1) IN MELDENUMMER 6411 83 ENTHALTEN. - 2) ENTHAELT AUCH DIE MELDENUMMER 6411 81. - 3) EINSCHLIESSLICH SOLCHER AUS ZUGEKAUFTER
GEWIRKTER ODER GESTRIKTER METERWARE.

13 PRODUKTION NACH GUETERARTEN UND GUETERKLASSEN - DEUTSCHLAND

MELDE- NR	ERZEUGNIS	EINHEIT	M E N G E			W E R T I N 1000 DM			ANZAHL DER BETR.
			1991 1. VJ	1991 4. VJ	1992 1. VJ	1991 1. VJ	1991 4. VJ	1992 1. VJ	1992 1. VJ
6413 53	BLUSEN (EINSCHL. HEMDBLUSEN) KLEIDER	1000 ST	359	124	279	8 566	3 023	7 828	20
6413 55	GANZ ODER UEBERWIEGEND AUS BAUMWOLLE	1000 ST	92	39	68	2 640	1 616	2 173	16
6413 59	SONST. MATERIAL	1000 ST	.A	138	319	.A	7 144	12 417	11
6413 60	SONST. MAEDCHEN OBERBEKLEIDUNG, A.N.G.	1000 ST	421	350	315	7 566	6 783	6 374	19
6413 90	OBERBEKLEIDUNG FUER KLEIN- U. KLEINSTKINDER BIS GROESSE 98	1000 ST	.A	601	.A	.A	11 110	.A	28
6413	INSGESAMT	1000 ST	4 912	2 612	3 730	119 758	63 461	93 041	.
6414 10	ARBEITS-, BERUFS- U. SPEZIAL- SCHUTZBEKLEIDUNG (GENAHEIT) (EIN- SCHL. SOLCHER AUS TEXTILER GLAS- FASER, ABER OHNE SOLCHE AUS ASBEST ODER LEDER) 1)	1000 ST	590	525	554	28 605	22 811	24 721	51
6414 21	ARBEITS-, BERUFS- U. SPEZIAL- SCHUTZANZUEGE, EINTEILIG (KOM- BINATIONEN)	1000 ST	489	726	396	15 161	25 997	13 629	36
6414 29	GANZ ODER UEBERWIEGEND AUS BAUMWOLLE	1000 ST	47	67	63	1 587	2 352	1 767	13
6414 31	SONST. MATERIAL	1000 ST	1 279	1 169	1 037	36 183	33 681	30 279	51
6414 39	ARBEITS-, BERUFS- U. SPEZIAL- SCHUTZHOESEN AUCH LATZHOESEN GANZ ODER UEBERWIEGEND AUS BAUMWOLLE	1000 ST	210	198	197	5 133	5 200	5 283	18
6414 42	SONST. MATERIAL	1000 ST	685	621	591	14 258	13 292	12 449	55
6414 45	ARBEITS-, BERUFS- U. SPEZIAL- SCHUTZMAENTEL U. -KITTEL FUER HERREN	1000 ST	390	383	395	8 819	8 129	9 682	35
6414 52	FUER DAMEN	1000 ST	.A	.A	.A	.A	.A	.A	19
6414 55	ARBEITS-, BERUFS- U. SPEZIAL- SCHUTZSCHUERZEN FUER HERREN	1000 ST	.A	.A	.A	.A	.A	.A	12
6414 70	FUER DAMEN	1000 ST	.A	.A	.A	.A	.A	.A	12
6414 90	ARBEITS-, BERUFS- U. SPEZIAL- SCHUTZKLEIDER U. KOPFBEDEK- KUNGEN	1000 ST	283	274	329	1 897	1 241	1 581	18
6414	SONST. ARBEITS-, BERUFS- U. SPEZIALSCHUTZBEKLEIDUNG, A.N.G.	1000 ST	3 248	2 229	2 828	5 276	9 485	4 367	25
6414	INSGESAMT	1000 ST	7 397	6 400	6 522	118 528	124 065	104 943	.
6415 10	SPORT-, BADE- U. STRAND- BEKLEIDUNG 1)	1000 ST	.A	29	4	.A	4 874	554	3
6415 30	SKI-JACKEN, -HOSEN U. -ANZUEGE WINDJACKEN, ANORAKS, BLOUSONS U. AE.	1000 ST	492	386	292	37 854	39 604	23 795	36
6415 41	BADE- U. STRANDBEKLEIDUNG BADEHOSEN FUER HERREN	1000 ST	262	.A	220	2 879	.A	2 242	8
6415 43	BADEANZUEGE FUER DAMEN	1000 ST	.A	.A	.A	.A	.A	.A	22
6415 46	EINTEILIG (BIKINIS)	1000 ST	.A	.A	.A	.A	.A	.A	20
6415 47	ZWEITEILIG (BIKINIS)	1000 ST	.A	.A	.A	.A	.A	.A	20
6415 61	BADEHOSEN U. -ANZUEGE FUER KINDER	1000 ST	371	.A	.A	3 329	.A	.A	4
6415 69	BADEMAENTEL U. SONSTIGE BADE- U. STRANDBEKLEIDUNG 2)	T	.A	.A	.A	.A	.A	.A	12
6415 80	AUS FROTTIERGEWEBE	1000 ST	.A	.A	.A	.A	.A	.A	14
6415 91	AUS SONST. GEWEBE	1000 ST	79	54	.A	4 154	3 556	.A	11
6415 93	SHORTS U. ANDERE KURZE HOSEN	1000 ST	129	.A	.A	3 658	.A	.A	11
6415 95	SONST. SPORTBEKLEIDUNG	1000 ST	5	.A	.A	425	.A	.A	3
6415 99	TRAININGSJACKEN	1000 ST	.A	.A	.A	.A	.A	.A	6
6415	TRAININGSHOSEN	1000 ST	.A	.A	.A	.A	.A	.A	11
6415	TRAININGSANZUEGE	1000 ST	.A	.A	.A	.A	.A	.A	36
6415	SPORTHOSEN, TURNHEMDEN U. SONST. SPORTBEKLEIDUNG, A.N.G.	1000 ST	.A	.A	.A	.A	.A	.A	.
6415	INSGESAMT	1000 ST	5 064	4 345	4 203	172 771	158 486	148 926	.
6416 11	VEREDELTE PELZFELLE U. PELZBE- KLEIDUNG (OHNE ERZEUGNISSE AUS WEBPELZEN)	T	-	-	-	-	-	-	-
6416 15	KANIN- U. HASENHAARE	1000 ST	.A	.A	.A	.A	.A	.A	8
6416 51	VEREDELTE PELZFELLE	1000 ST	5	.A	.A	5 413	.A	.A	9
6416 53	PELZBEKLEIDUNG	1000 ST	.A	.A	.A	.A	.A	.A	6
6416 57	PELZMAENTEL	1000 ST	.A	.A	.A	.A	.A	.A	3
6416 58	PELZJACKEN, -UMHAENGE U. -STOLEN	1000 ST	.A	.A	.A	.A	.A	.A	2
6416 90	PELZMUETZEN U. -KAPPEN	1000 ST	.A	.A	.A	.A	.A	.A	10
6416	SONST. PELZBEKLEIDUNG	.	.A	.A	.A	.A	.A	.A	.
6416	SONST. PELZWARENA	.A	.A	.
6416	INSGESAMTA	.A	.A	.
6417 10	LEDERBEKLEIDUNG	1000 ST	.A	0	1	.A	504	797	5
6417 21	LEDERKOMBINATIONEN, -ANZUEGE U. -KOSTUEME	1000 ST	154	114	97	36 707	30 255	32 218	31
6417 40	LEDERJACKEN, -WESTEN U. -STRICK- JACKEN	1000 ST	.A	.A	.A	.A	.A	.A	16
6417 50	LEDERHOSEN	1000 ST	2	.A	.A	2 343	.A	.A	13
6417 80	LEDERMAENTEL	1000 ST	.A	.A	.A	.A	.A	.A	9
6417	SONST. LEADERBEKLEIDUNG, A.N.G.	1000 ST	198	153	164	45 819	40 741	42 708	.
6417	INSGESAMT	1000 ST

1) EINSCHLIESSLICH SOLCHER AUS ZUGEKAUFTER GEWIRKTER ODER GESTRIKTER METERWARE. - 2) EINSCHLIESSLICH DER VON WEBEREIEN FERTIGGESTELLTEN WAREN.

13 PRODUKTION NACH GUETERARTEN UND GUETERKLASSEN - DEUTSCHLAND

MELDE- NR	ERZEUGNIS	EINHEIT	M E N G E			W E R T I N 1000 DM			ANZAHL DER BETR.
			1991 1. VJ	1991 4. VJ	1992 1. VJ	1991 1. VJ	1991 4. VJ	1992 1. VJ	
6418 20	REGENSCHUTZBEKLEIDUNG 1) AUS GUMMIERTEM U. BESCHICHTETEM GEWEBE	1000 ST	.A	.A	.A	.A	.A	.A	2
6418 60	AUS GUMMI ODER KUNSTSTOFF (GENAHT)	1000 ST	.A	.A	.A	.A	.A	.A	2
6418	INSGESAMT	1000 ST	39	23	15	2 694	3 495	2 044	.
6419 10	UNIFORMEN 2) (OHNE MUETZEN)	1000 ST	.A	.A	.A	.A	.A	.A	2
6419 20	UNIFORMEN (KOMPLETT)	1000 ST	.A	.A	.A	.A	.A	.A	6
6419 30	UNIFORMJACKEN	1000 ST	.A	.A	.A	.A	.A	.A	8
6419 30	UNIFORMHOSEN	1000 ST	.A	.A	.A	.A	.A	.A	4
6419 50	UNIFORMHAENTEL U. -UMHAENGE	1000 ST	.A	.A	.A	.A	.A	.A	8
6419 80	SONST. UNIFORMEN, A.N.G. (Z.B. UNIFORMROECKE, FELDJACKEN)	1000 ST	.A	.A	.A	.A	.A	.A	8
6419	INSGESAMT	1000 ST	.A	.A	.A	.A	.A	.A	.
6421 11	HERRENWAESCHE 2) OBER- U. FREIZEITHEMDEN (AUCH SPORT-, ARBEITHEMDEN U.AE.) GANZ ODER UEBERWIEGEND AUS BAUMWOLLE	1000 ST	2 006	1 608	1 803	60 258	50 480	58 877	55
6421 19	SONST. MATERIAL	1000 ST	.A	.A	.A	.A	.A	.A	14
6421 20	NACHTHEMDEN, SCHLAF- U. HAUS- ANZUEGE	1000 ST	127	92	72	3 669	3 717	3 375	17
6421 90	SONST. HERRENWAESCHE, A.N.G. (Z.B. T-SHIRTS, UNTERHEMDEN, UNTERHOSEN)	1000 ST	.A	.A	.A	.A	.A	.A	15
6421	INSGESAMT	1000 ST	2 974	2 391	2 522	81 279	68 262	76 149	.
6424 10	DAMENWAESCHE U. SCHUERZEN 2) TAGESWAESCHE (Z.B. TAGHEMDEN, SCHLUEPFER, UNTERROECKE)	1000 ST	6 626	5 050	4 262	31 339	29 818	27 711	33
6424 21	NACHTHEMDEN, SCHLAF- U. HAUS- ANZUEGE	1000 ST	1 052	822	798	29 196	24 407	25 151	31
6424 29	BAUMWOLLE	1000 ST	1 239	919	928	25 516	19 975	18 638	20
6424 40	SONST. DAMENWAESCHE, A.N.G. (Z.B. T-SHIRTS)	1000 ST	.A	.A	.A	.A	.A	.A	21
6424 50	SCHUERZEN (OHNE BERUFSBEKLEI- DUNG) (AUCH KITTEL- U. KLEI- DERSCHUERZEN)	1000 ST	.A	.A	.A	.A	.A	.A	6
6424	INSGESAMT	1000 ST	11 116	8 788	8 106	98 336	83 388	83 076	.
6427 10	KINDERWAESCHE 2) GROESSE 104 BIS 176 OBER- U. FREIZEITHEMDEN (AUCH SPORTHEMDEN)	1000 ST	.A	.A	.A	.A	.A	.A	5
6427 50	SONST. KINDERWAESCHE, A.N.G.	1000 ST	.A	.A	.A	.A	.A	.A	16
6427 70	WAESCHE FUER KLEIN- U. KLEINST- KINDER BIS GROESSE 98	1000 ST	.A	527	697	.A	2 588	4 784	9
6427	INSGESAMT	1000 ST	.A	.A	.A	.A	.A	.A	.
6431 70	BUESTENHALTER GANZ ODER UEBERWIEGEND AUS SYNTHETISCHEN CHEMIEFASERN	1000 ST	2 387	1 689	1 540	24 403	20 851	19 123	30
6431 90	SONST. MATERIAL	1000 ST	241	303	303	4 114	5 165	5 305	13
6431	INSGESAMT	1000 ST	2 628	1 992	1 844	28 517	26 016	24 428	.
6432 70	MIEDERHOESCHEN (UNTEN GESCHLOSSEN) GANZ ODER UEBERWIEGEND AUS SYNTHETISCHEN CHEMIEFASERN	1000 ST	.A	527	647	.A	4 288	5 075	18
6432 90	SONST. MATERIAL	1000 ST	11	17	16	149	228	218	6
6432	INSGESAMT	1000 ST	.A	544	663	.A	4 516	5 293	.
6434 70	HUEFTHALTER, ELASTIKSCHLUEPFER (UNTEN OFFEN), KORSETTS GANZ ODER UEBERWIEGEND AUS SYNTHETISCHEN CHEMIEFASERN	1000 ST	122	108	75	3 794	3 642	2 164	12
6434 90	SONST. MATERIAL	1000 ST	17	16	15	358	371	329	6
6434	INSGESAMT	1000 ST	139	124	90	4 152	4 013	2 493	.
6435 10	KORSELETTES OFFEN	1000 ST	48	51	34	2 029	2 445	1 547	11
6435 50	GESCHLOSSEN	1000 ST	.A	.A	.A	.A	.A	.A	15
6435	INSGESAMT	1000 ST	.A	.A	.A	.A	.A	.A	.
6438 00	SONSTIGE MIEDERWARENA	.A	.A	6
6441 13	HERRENKOPFBEDECKUNG 2) 3) HUETE AUS WOLLFILZ	1000 ST	53	.A	.A	1 193	.A	.A	6
6441 23	HAARFILZ	1000 ST	.A	.A	.A	.A	.A	.A	9
6441 32	STOFF, GENAHT 4)	1000 ST
6441 37	THERMOPLASTISCH VERFORMTEM MATERIAL 4)	1000 ST
6441 49	STROH 5)	1000 ST	146	153	124	2 542	3 203	2 267	5
6441 50	MUETZEN (OHNE UNIFORMMUETZEN)	1000 ST	349	518	563	4 398	7 526	6 888	16
6441 60	UNIFORMMUETZEN	1000 ST	.A	.A	.A	.A	.A	.A	6
6441	INSGESAMT	1000 ST	872	1 208	1 056	14 017	21 286	16 433	.

1) NUR IN BETRIEBEN DES BEKLEIDUNGSGEWERBES HERGESTELLT. - 2) EINSCHLIESSLICH SOLCHER AUS ZUGEKAUFTER GEWIRKTER ODER GESTRIKTER METERWARE. - 3) OHNE SOLCHE AUS LEDER ODER PELZ SOWIE BERUFS- UND AEHNLICHE KOPFBEDECKUNGEN. - 4) IN MELDENUMMER 6441 49 ENTHALTEN. - 5) ENTHAELT AUCH DIE MELDENUMMERN 6441 32 UND 6441 37.

13 PRODUKTION NACH GUETERARTEN UND GUETERKLASSEN - DEUTSCHLAND

MELDE- NR	ERZEUGNIS	EINHEIT	M E N G E			W E R T I N 1000 DM			ANZAHL DER BETR.
			1991 1. VJ	1991 4. VJ	1992 1. VJ	1991 1. VJ	1991 4. VJ	1992 1. VJ	
DAMENKOPFBEDECKUNG 1) 2)									
HUETE AUS									
6443 13	WOLFFILZ	1000 ST	36	45	27	1 189	1 404	804	6
6443 23	HAARFILZ	1000 ST	.A	.A	.A	.A	.A	.A	10
6443 32	STOFF, GENAHEIT	1000 ST	.A	.A	.A	.A	.A	.A	6
6443 37	THERMOPLASTISCH VERFORMTEM MATERIAL	1000 ST	.A	.A	.A	.A	.A	.A	7
6443 49	STROH	1000 ST	52	29	43	1 968	912	1 922	6
6443 50	MUETZEN (OHNE UNIFORMMUETZEN)	1000 ST	.A	.A	.A	.A	.A	.A	6
6443	INSGESAMT	1000 ST	178	261	222	5 684	6 838	6 157	.
6446 00	KINDERKOPFBEDECKUNG 1) 2) (HUETE, MUETZEN)	1000 ST	.A	.A	.A	.A	.A	.A	14
6449 00	SONST. KOPFBEDECKUNG (Z.B. STRAND- U. KARNEVALSHUETE) 1) 2)A	.A	.A	9
KRAWATTEN, HANDSCHUHE, SCHALS U. TUECHER 2) 3)									
6453 10	KRAWATTEN, QUERBINDER U. SCHLEIFEN	1000 ST	.A	.A	.A	.A	.A	.A	24
6453 30	HANDSCHUHE	1000 PAAR	.A	.A	-	.A	.A	-	-
6453 40	SCHALS U. TUECHER (EINSCHL. KOPF- U. TASCHENTUECHER)	1000 ST	.A	.A	.A	.A	.A	.A	19
6453	INSGESAMT	45 198	49 429	45 554	.
SPORTGUERTEL, HOSENTRAEGER U. AE. SPORTGUERTEL, TRACHTENTRAEGER U. -GUERTEL SOWIE ANDERE MODISCHE GUERTEL									
6454 10	AUS TEXTILEN SPINNSTOFFEN	1000 ST	.A	.A	.A	.A	.A	.A	9
6454 40	HOSEN- U. UNTERHEMDTRAEGER, SOCKEN- U. AERMELHALTER	1000 ST	645	529	453	2 513	2 166	2 047	6
6454	INSGESAMT	1000 ST	.A	.A	.A	.A	.A	.A	.
SCHIRME									
6457 11	HERRENSCHIRME (OHNE TASCHEN- SCHIRME)	1000 ST	.A	.A	.A	.A	.A	.A	3
6457 15	DAMENSCHIRME (OHNE TASCHEN- SCHIRME)	1000 ST	.A	26	25	.A	871	824	4
6457 19	KINDERSCHIRME	1000 ST	.A	.A	.A	.A	.A	.A	-
6457 51	TASCHENSCHIRME	1000 ST	.A	.A	7	.A	.A	278	5
6457 55	FUER HERREN	1000 ST	.A	.A	12	.A	.A	427	5
6457 90	SONST. SCHIRME	1000 ST	.A	.A	.A	.A	.A	.A	13
6457	(Z.B. GARTEN-, MARKTSCHIRME) INSGESAMT	1000 ST	416	186	.A	19 224	10 409	.A	.
ANDERES BEKLEIDUNGSZUBEHOER									
6459 10	KUNSTBLUMEN AUS TEXTILIENA	.A	.A	10
6459 80	SONST. BEKLEIDUNGSZUBEHOER (OHNE ZUTATEN U. OHNE KNOEPFE) A.N.G.	.	-	-	-	.A	.A	.A	34
6459	INSGESAMTA	.A	.A	.
STERBEWAESCHE									
6471 10	STERBEHEMDEN U. -JACKEN	1000 ST	.A	.A	.A	.A	.A	.A	8
6471 50	STERBEDECKEN, -LAKEN U. -KISSEN	1000 ST	.A	.A	.A	.A	.A	.A	9
6471	INSGESAMT	1000 ST	.A	.A	.A	.A	.A	.A	.
GARDINEN U. VORHAENGE									
GARDINEN (UNDICHTES GEWEBE U. GEWIRKE)									
AUS ZUGEKAUFTER METERWARE KONFEKTIONIERT									
6475 12	AUS GEWEBTEM GARDINENSTOFF	T	.A	.A	.A
6475 17	AUS GEWIRKTEM GARDINENSTOFF	1000 M2	.A	.A	.A	.A	.A	.A	8
6475 17	AUS GEWIRKTEM GARDINENSTOFF	1000 M2	.A	.A	.A	.A	.A	.A	5
AUS SELBSTHERGESTELLTER METER- WARE KONFEKTIONIERT									
6475 52	AUS GEWEBTEM GARDINENSTOFF	T	69	80	83
6475 57	AUS GEWIRKTEM GARDINENSTOFF	1000 M2	765	841	892	6 831	7 311	7 550	5
6475 57	AUS GEWIRKTEM GARDINENSTOFF	1000 M2	.A	.A	.A	.A	.A	.A	5
6475 90	VORHAENGE (DICHTES GEWEBE, AUCH SOLCHE AUS BESCHICHTETEM GEWEBE)	T	.A	.A	.A
6475	INSGESAMT	1000 M2	.A	.A	.A	.A	.A	.A	4
6475	INSGESAMT	1000 M2	.A	.A	.A	.A	.A	.A	.
ANDERE KONFEKTIONIERTER ERZEUG- NISSE									
PLANEN									
6477 16	GANZ ODER UEBERWIEGEND AUS SYNTHETISCHEN CHEMIEFASERN	T	.A	.A	.A
6477 18	SONST. MATERIAL	1000 ST	.A	.A	.A	.A	.A	.A	34
6477 18	SONST. MATERIAL	1000 ST	187	.A	.A
6477 50	ZELTE	1000 ST	9	.A	.A	3 734	.A	.A	13
6477 50	CAMPINGZELTE	T	.A	.A	.A
6477 50	CAMPINGZELTE	1000 ST	.A	.A	.A	.A	.A	.A	16

1) OHNE SOLCHE AUS LEDER ODER PELZ SOWIE BERUFS- UND AEHNLICHE KOPFBEDECKUNGEN. - 2) EINSCHLIESSLICH SOLCHER AUS ZUGEKAUFTER GEWIRKTER ODER GESTRIKTER METERWARE. - 3) EINSCHLIESSLICH DER VON WEBEREIEN FERTIGGESTELLTEN WAREN.

13. PRODUKTION NACH GÜTERARTEN UND GÜTERKLASSEN - DEUTSCHLAND

1) EINSCHLIESSLICH DER VON WEBEREIEN FERTIGGESTELLTEN WAREN. - 2) IN MELDENUMMER 6485 79 ENTHALTEN. - 3) ENTHAELT AUCH DIE MELDENUMMER 6485 77.

13 PRODUKTION NACH GUETERARTEN UND GUETERKLASSEN - DEUTSCHLAND

MELDE- NR	ERZEUGNIS	EINHEIT	M E N G E			W E R T I N 1000 DM			ANZAHL DER BEIR.
			1991 1. VJ	1991 4. VJ	1992 1. VJ	1991 1. VJ	1991 4. VJ	1992 1. VJ	1992 1. VJ
	STEBPBETTEN, STEPP- U. DAUNEN- DECKEN, KISSEN U.AE. STEBPBETTEN U. STEPPDECKEN ZUR VERWENDUNG MIT UEBERSCHLAGLAKEN GANZ ODER UEBERWIEGEND GEFUELLT								
6487 11	MIT FEDERN U. DAUNEN 1)	1000 ST							4
6487 12	MIT NATURFASERN 2)	1000 ST	.A	.A	.A	.A	.A	.A	14
6487 13	MIT SONST. MATERIAL IN BETTWAESCHEBEZUEGEN GANZ ODER UEBERWIEGEND GEFUELLT	1000 ST	25	.A	.A	862	.A	.A	10
6487 14	MIT FEDERN U. DAUNEN	1000 ST	.A	445	295	.A	40 285	25 214	33
6487 16	MIT NATURFASERN	1000 ST	.A	368	671	.A	23 806	35 646	24
6487 17	MIT SONST. MATERIAL	1000 ST	.A	.A	.A	.A	.A	.A	27
6487 18	DAUNENDECKEN	1000 ST	157	.A	.A	25 522	.A	.A	40
6487 21	OBERBETTEN (UNGESTEPPT) KISSEN KOPFKISSEN GANZ ODER UEBERWIEGEND GEFUELLT	1000 ST	.A	.A	.A	.A	.A	.A	19
6487 26	MIT FEDERN U. DAUNEN	1000 ST	1 130	1 196	1 354	18 023	19 870	18 941	43
6487 27	MIT NATURFASERN	1000 ST	.A	368	247	.A	12 126	8 152	28
6487 28	MIT SONST. MATERIAL	1000 ST	1 469	1 217	1 367	21 681	20 748	22 369	32
6487 29	SONST. KISSEN (Z.B. POLSTER- KISSEN)	1000 ST	6 182	4 471	6 759	51 163	37 006	57 140	45
	SCHLAF- U. REISEDECKEN 3) GANZ ODER UEBERWIEGEND AUS WOLLE U. FEINEN TIERHAAREN SYNTHETISCHEM MATERIAL SONST. MATERIAL	1000 ST	341	473	272	23 884	30 361	21 287	21
6487 33		1000 ST	.A	.A	.A	.A	.A	.A	13
6487 37		1000 ST	.A	.A	.A	.A	.A	.A	7
6487 39	TAGES- U. UEBERDECKEN (GEFUETTERT/GESTEPPT)	1000 ST	.A	.A	76	.A	.A	5 204	16
6487 50	KINDERWAGENDECKEN	1000 ST	.A	35	34	.A	863	842	3
6487 60	UNTERBETTEN U. MATRATZENAUFG- LAGEN SCHLAF-, SCHLUPF- U. FUSSSAECKE SCHLAFSAECKE, GESTEPPT GANZ ODER UEBERWIEGEND GEFUELLT	1000 ST	.A	.A	.A	.A	.A	.A	39
6487 82	MIT FEDERN U. DAUNEN	1000 ST	.A	.A	.A	.A	.A	.A	7
6487 83	MIT SONST. MATERIAL	1000 ST	.A	202	214	.A	11 653	12 615	18
6487 84	SCHLUPF- U. FUSSSAECKE, GESTEPPT	1000 ST	.A	.A	.A	.A	.A	.A	5
6487 87	SCHLAF-, SCHLUPF- U. FUSS- SAECKE, NICHT GESTEPPT	1000 ST	148	99	117	6 432	4 101	5 243	6
6487 91	MATRATZENSCHEIDER	1000 ST	.A	.A	603	.A	.A	5 657	5
6487 99	VERHANDTE ARTIKEL (Z.B. KAFFEEWAERMER U.AE.)A	.A	.A	30
6487	INSGESAMT	358 974	369 147	365 157	.
6492 10	REPARATUREN, AUCH AENDERUNGEN VON OBERBEKLEIDUNGA	.A	.A	10
6492 80	VON SONST. ERZEUGNISSEN DIESER GUETERGRUPPEA	3 237	2 746	25
6492	INSGESAMTA	.A	.A	.
6495 00	EIGENVEREDLUNG (VEREDLUNGSAR- BEITEN FUER EIGENE RECHNUNG)A	.A	.A	4
6496 00	LOHNVEREDLUNG (VEREDLUNGSARBEITEN FUER FREMDE RECHNUNG)A	.A	.A	8
6499 00	HILFSARBEITEN AN ERZEUGNISSEN DIESER GUETERGRUPPE Z.B. ADJUS- TIEREN, AUFRUEFELN, AUSBESSERN, STOPFEN, MODE- U. MUSTERZEICH- NEN, STEPPEN U.AE.	35 885	35 067	45 323	73
ERZEUGNISSE DES ERNAHRUNGS- GEWERBES									
	MAHL- U. SCHAELELMUEHLNERZEUGNISSE MAHLMUEHLNERZEUGNISSE								
6811 12	WEIZENMEHL U. -SCHROT	T *	873 665	826 209	876 576				
6811 14	DARUNTER ZUM ABSATZ BESTIMMT ROGGEN-, MAIS- U. GEMENGEMEHL SOWIE -SCHROT	T *	827 875	798 010	847 015	466 563	444 858	467 475	98
	DARUNTER ZUM ABSATZ BESTIMMT WEIZENGRIESS	T	173 405	164 207	170 852				
6811 15	AUS HARTWEIZEN	T	158 390	154 024	158 598	82 291	78 804	81 667	80
6811 16	AUS WEICHWEIZEN	T	40 881	35 975	.A	40 045	33 243	.A	8
6811 17	WEIZEN-, ROGGEN- U. MAISERZEUG- NISSE FUER FUTTERZWECKE	T	15 366	13 049	7 753	10 127	8 842	6 175	28
6811 18	SONST. ERZEUGNISSE AUS MAHL- MUEHLEN FUER NAHRUNGSZWECKE	T	279 191	244 461	251 733	69 050	64 430	66 699	77
	SCHAELELMUEHLNERZEUGNISSE HAFERERZEUGNISSE								
6811 51	FUER NAHRUNGSZWECKE	T	24 937	23 348	26 155	17 258	16 364	18 311	9
6811 55	FUER FUTTERZWECKE	T	32 167	25 081	29 762	57 146	43 310	50 578	14
		T	15 948	11 898	.A	5 625	4 665	.A	10

1) IN MELDENUMMER 6487 12 ENTHALTEN. - 2) ENTHAELT AUCH DIE MELDENUMMER 6487 11. - 3) EINSCHLIESSLICH DER VON WEBEREIEN
FERTIGGESTELLTEN WAREN.

13 PRODUKTION NACH GUETERARTEN UND GUETERKLASSEN - DEUTSCHLAND

MELDE- NR	ERZEUGNIS	EINHEIT	M E N G E			W E R T I N 1000 DM			ANZAHL DER BETR.
			1991 1. VJ	1991 4. VJ	1992 1. VJ	1991 1. VJ	1991 4. VJ	1992 1. VJ	
6811 61	GERSTENERZEUGNISSE	T	.A	.A	.A	.A	.A	.A	6
6811 65	FUER NAHRUNGSZWECKE	T	.A	.A	.A	.A	.A	.A	7
6811 71	FUER FUTTERZWECKE	T	.A	.A	.A	.A	.A	.A	8
6811 73	REISERZEUGNISSE	T	.A	.A	.A	.A	.A	.A	6
6811 76	BEARBEITETE HUELSENFRUECHTE	T	.A	.A	.A	.A	.A	.A	5
	DELSAATEN, ZERKLEINERT, NICHT ENTFETTET	T	.A	.A	.A	.A	.A	.A	5
6811 81	SONST. SCHAELMUEHLENERZEUGNISSE	T	.A	.A	.A	.A	.A	.A	6
6811 85	FUER NAHRUNGSZWECKE	T	.A	.A	.A	.A	.A	.A	8
6811	FUER FUTTERZWECKE	T	.A	.A	.A	.A	.A	.A	.
	INSGESAMT	801 737	752 850	794 394	.
6812 00	TEIGWAREN	T	76 878	64 306	80 872	229 440	180 827	212 254	43
	NAEHRMITTEL (OHNE TEIGWAREN)								
	PUDDINGPULVER UND VERWANDTE PUL- VERFORMIGE ERZEUGNISSE								
	INSTANT ERZEUGNISSE								
6815 12	INSTANT-PUDDINGPULVER	T	.A	.A	.A	.A	.A	.A	15
6815 14	INSTANT-KREMPULVER, -TORTEN- GUSS-, -KALTSCHALEN U.A.	T	.A	.A	.A	.A	.A	.A	19
6815 16	SONST. ERZEUGNISSE DIESER ART	T	.A	.A	.A	.A	.A	.A	13
6815 18	PUDDINGPULVER SONSTIGER ART	T	.A	.A	.A	.A	.A	.A	13
	KREMPULVER, TORTENGUSS, KALT- SCHALEN U. AEHNL. PULVER- FORMIGE ERZEUGNISSE SONSTI- GER ART	T	.A	.A	.A	.A	.A	.A	14
6815 24	BACKPULVER	T	.A	.A	.A	.A	.A	.A	16
6815 27	VANILLINZUCKER	T	.A	.A	.A	.A	.A	.A	15
	(AUCH VANILLEZUCKER)	T	.A	.A	.A	.A	.A	.A	15
6815 31	BACKMITTEL	T	.A	.A	.A	.A	.A	.A	15
6815 32	FUER ROGGENMEHL- U. SCHROTHAL- TIGE BACKWAREN	T	.A	.A	.A	.A	.A	.A	15
6815 33	FUER WEIZENBROT U. -KLEIN- GEBAECK	T	.A	.A	.A	.A	.A	.A	19
6815 34	FUER FEINE BACKWAREN	T	.A	.A	.A	.A	.A	.A	17
	ZUR VERBESSERUNG DER HALTBAR- KEIT U. FRISCHHALTUNG SOWIE TRENNMITTEL	T	.A	.A	.A	.A	.A	.A	13
6815 35	BACKZUTATEN	T	3 612	3 220	3 923	23 144	17 623	22 145	5
6815 36	BACKFERTIGER TEIG FUEER BROT UND FEINE BACKWAREN	T	.A	.A	.A	.A	.A	.A	7
6815 42	FERTIGMEHL	T	.A	.A	.A	.A	.A	.A	9
	FUER BROT UND KLEINGEBAECK	T	.A	.A	.A	.A	.A	.A	22
6815 44	AUS BROTTIEG	T	.A	.A	.A	.A	.A	.A	9
	FUER FEINE BACKWAREN	T	.A	.A	.A	.A	.A	.A	22
6815 51	SAEUGLINGS- U. KLEINKINDERNAHRUNG	T	.A	.A	.A	.A	.A	.A	10
6815 54	AUF GETREIDEBASIS	T	17 460	17 913	19 749	91 729	88 624	100 894	6
6815 55	AUF OBST- UND GEMUESEBASIS	T	.A	.A	.A	.A	.A	.A	11
	AUF MILCHBASIS	T	.A	.A	.A	.A	.A	.A	11
6815 61	SUPPEN (OHNE SUESSE SUPPEN)	T	1 709	1 606	2 815	7 343	5 986	10 529	10
6815 64	SUPPEN, TIEFGEFROREN	T	.A	.A	.A	.A	.A	.A	29
	SUPPEN IN LUFTDICHT VER- SCHLOSSENEN BEHAELTERN	T	.A	.A	.A	.A	.A	.A	14
6815 67	TROCKENSUPPEN	T	.A	.A	.A	.A	.A	.A	14
6815 71	BRUEHERZEUGNISSE ALLER ART	T	6 566	5 539	6 384	49 111	45 430	52 638	14
6815 74	WUERZEN, WUERZMITTEL	T	.A	.A	.A	.A	.A	.A	14
6815 76	WUERZSOSSEN	T	4 489	.A	.A	21 810	.A	.A	19
6815 78	SALATSOSSEN, FLUESSIG	T	.A	.A	.A	.A	.A	.A	16
6815 79	SOSSEN, Z.B. SOSSENpulver	T	.A	.A	.A	.A	.A	.A	15
	EIERERZEUGNISSE	T	.A	.A	.A	.A	.A	.A	6
6815 81	GETROCKNET	T	.A	.A	.A	.A	.A	.A	6
6815 85	FLUESSIG UND GEFROREN	T	.A	.A	.A	.A	.A	.A	6
6815 90	SONSTIGE NAEHRMITTEL	T	48 905	42 828	47 381	300 891	257 851	275 698	59
6815	INSGESAMT	T	356 573	270 856	295 155	1 746 071	1 568 721	1 791 322	.
	STAERKE UND STAERKEERZEUGNISSE								
	STAERKE UND SAGO								
6816 11	KARTOFFELSTAERKE 1)	T							7
6816 12	MAISSTAERKE 1)	T							8
6816 13	WEIZENSTAERKE 1)	T							8
6816 19	SONSTIGE STAERKE, SAGO 2)	T	.A	.A	.A	.A	.A	.A	2
	STAERKEDERIVATE								
6816 45	KLEBER	T	.A	.A	.A	.A	.A	.A	9
6816 46	ISOGLUKOSE	T	.A	.A	.A	.A	.A	.A	1
6816 48	GLUKOSE UND DEXTROSE	T	.A	76 279	84 396	.A	85 130	95 151	8
6816 70	NEBENERZEUGNISSE DER STAERKE- HERSTELLUNG FUEER FUTTERZWECKE	T	59 539	.A	55 700	21 359	.A	14 346	3
6816 80	SONSTIGE ERZEUGNISSE DER STAERKEHERSTELLUNG	T	.A	.A	.A	.A	.A	.A	4
6816	INSGESAMT	T	395 551	624 608	369 149	338 719	440 094	345 481	.
	BACKWAREN								
	BROT U. ANDERE BACKWAREN AUS BROTTIEG								
	BROT (OHNE KNAECKEBROT)								
6818 21	WEIZEN- U. WEIZENMISCHBROT	T	179 987	197 481	191 690	418 700	459 320	454 736	1 159
6818 23	ROGGEN- U. ROGGENMISCHBROT	T	198 395	214 810	191 882	439 851	476 113	451 259	1 148
6818 25	SCHROT- U. VOLLKORNBROT	T	85 833	87 494	82 193	207 046	212 875	213 149	931
6818 27	KLEINGEBAECK AUS BROTTIEG	419 222	470 663	455 993	1 102
6818 29	SONST. BACKWAREN AUS BROTTIEG	131 576	112 517	139 830	277
	FEINE BACKWAREN								
	KUCHEN, TORTEN U. VERWANDTE								
	FEINE BACKWAREN								
6818 51	FRISCH (AUCH IN DOSEN)	549 312	649 349	559 354	1 179
6818 55	TIEFGEFRORENA	.A	121 421	51

1) IN MELDENUMMER 6816 19 ENTHALTEN. - 2) ENTHAEHLT AUCH DIE MELDENUMMERN 6816 11, 6816 12 UND 6816 13.

13 PRODUKTION NACH GUETERARTEN UND GUETERKLASSEN - DEUTSCHLAND

MELDE- NR	ERZEUGNIS	EINHEIT	M E N G E			W E R T I N 1000 D M			ANZAHL DER BETR.
			1991 1. VJ	1991 4. VJ	1992 1. VJ	1991 1. VJ	1991 4. VJ	1992 1. VJ	1992 1. VJ
6818 71	DAUERBACKWAREN								
6818 72	ZWIEBACK	T	7 096	6 053	6 807	37 140	31 993	28 886	32
6818 73	LEB- U. HONIGKUCHEN, PRINTEN	T	11 710	37 465	7 170	82 142	248 991	46 216	32
6818 74	DOPPELKEKSE MIT FUELLUNG	T	.A	.A	.A	.A	.A	.A	9
6818 75	WAFFELN	T	16 693	13 251	18 326	103 128	78 432	109 388	35
6818 76	ANDERE KEKSE	T	25 355	20 206	24 868	158 262	122 540	154 054	51
	GEFUELLTE RIEGEL U. RIEGEL- AEHNLICHE ERZEUGNISSE MIT KEKS- ODER WAFFELANTEIL	T	.A	.A	.A	.A	.A	.A	14
6818 77	SALZ-, KAESE- UND LAUGENGE- BAECK (OHNE EXTRUDIERTES)	T	.A	.A	.A	.A	.A	.A	37
6818 78	EXTRUDIERTES SALZ-, KAESE- UND LAUGENGEBAECK, GESALZEN UND GEMUERZT	T	.A	.A	.A	.A	.A	.A	16
6818 81	MUESLI-RIEGEL	T	2 132	1 796	2 214	24 904	19 381	25 082	7
6818 89	SONSTIGE DAUERBACKWAREN	T	18 658	27 142	22 286	92 552	145 702	122 362	94
6818	INSGESAMT	3 165 270	3 531 192	3 316 167	.
6821 10	ZUCKER (RUEBEN- U. ROHRZUCKER) ROHRZUCKER 2)	T	.A	.A	.A	.A	.A	.A	-
6821 31	WEISSZUCKER (OHNE KANDIS)	T	.A	.A	.A	.A	.A	.A	-
6821 35	FEST	T	.A	.A	.A	.A	.A	.A	5
6821 50	FLUESSIG	T	.A	.A	.A	.A	.A	.A	4
6821 60	KANDIS- UND KANDISFARIN	T	.A	.A	.A	.A	.A	.A	2
6821 71	SONSTIGER RUEBEN- UND ROHRZUCKER	T	.A	.A	40 131	.A	.A	39 965	6
6821 74	MELASSE	T	.A	.A	.A	.A	.A	.A	4
6821 77	ZUCKERRUEBENSCHNITZEL, AUSGE- LAUT	T	.A	.A	.A	.A	.A	.A	-
6821	VOLLWERTIGE ZUCKERRUEBEN- SCHNITZEL	T	.	.A	.	.	.A	.	-
6821	INSGESAMT	T	359 587	5 910 640	384 507	395 636	4 641 589	245 793	.
	VERARBEITETES OBST UND GEMUESE								
6825 11	OBSTKONSERVEN	T	.A	.A	.A	.A	.A	.A	3
6825 12	SUESSKIRSCHKONSERVEN	T	.A	.A	.A	.A	.A	.A	6
6825 13	SAUERKIRSCHKONSERVEN	T	.A	.A	.A	.A	.A	.A	1
6825 14	PFLAUMENKONSERVEN	T	.A	.A	.A	.A	.A	.A	13
6825 15	APFELKONSERVEN	T	10 429	28 303	16 715	9 693	28 179	22 014	25
6825 16	SONSTIGE OBSTKONSERVEN	T	6 773	7 560	7 221	23 902	25 119	24 481	4
6825 17	GEMUESEKONSERVEN	T	.A	.A	.A	.A	.A	.A	4
6825 18	ERBSENKONSERVEN	T	669	.A	.A	553	.A	.A	4
6825 19	BOHNENKONSERVEN	T	.A	.A	.A	.A	.A	.A	9
6825 22	PILZKONSERVEN	T	26 546	44 497	31 285	43 749	63 329	41 235	23
6825 24	SONSTIGE GEMUESEKONSERVEN	T	2
6825 28	TIEFGEFRORENES OBST	T	.A	.A	.A	.A	.A	.A	1
6825 29	TIEFGEFRORENES GEMUESE	T	.A	.A	.A	.A	.A	.A	12
6825 31	TIEFGEFRORENER SPINAT	T	.A	.A	.A	.A	.A	.A	6
6825 32	SONST. TIEFGEFRORENES GEMUESE	T	.A	.A	.A	.A	.A	.A	11
6825 33	TROCKENOBST (AUCH ORANGEAT U. ZITRONAT)	T	.A	.A	.A	.A	.A	.A	25
6825 34	TROCKENGEMUESE	T	.A	.A	.A	.A	.A	.A	14
6825 35	MARMELADE UND KONFITURE	T	.A	.A	51 628	.A	.A	179 099	15
6825 36	GELEE	T	.A	.A	1 211	.A	.A	6 546	1
6825 37	PFLAUMENMUS	T	.A	.A	5 305	.A	.A	19 334	5
6825 38	OBSTKRAUT	T	.A	.A	.A	.A	.A	.A	5
6825 41	ERDNUESSE, GESALZEN, GEROESTET ODER ANDERS ZUBEREITET	T	18 501	.A	.A	77 682	.A	.A	5
6825 44	SONSTIGE NUESSE, GESALZEN, GE- ROESTET ODER ANDERS ZUBEREITET	T	5 822	7 032	6 229	44 741	50 054	50 342	26
6825 47	SAUERKONSERVEN	T	6 163	20 237	6 558	12 251	35 256	13 358	61
6825 51	GURKENKONSERVEN	T	42 045	111 689	52 511	85 411	213 183	105 397	25
6825 52	ANDERES GEMUESE IN ESSIG	T	22 245	59 658	32 033	30 049	87 677	43 039	98
6825 53	SAUERKRAUT U. AND. MILCHSAUER	T	22 245	59 658	32 033	30 049	87 677	43 039	53
6825 54	VERGORENES GEMUESE	T	22 245	59 658	32 033	30 049	87 677	43 039	70
6825 55	FRUCHTSAEFT	T	216 667	207 129	257 104	262 846	253 108	298 228	73
6825 56	AUS ZITRUSFRUECHTEN	1000 L	170 484	166 384	158 681	121 512	132 560	133 911	68
6825 57	AUS KERNOBST	1000 L	.A	13 754	.A	.A	12 093	.A	42
6825 58	AUS TRAUBEN	1000 L	56 324	44 759	48 959	76 670	56 326	64 998	17
6825 59	AUS SONST. FRUECHTEN	1000 L	56 324	44 759	48 959	76 670	56 326	64 998	12
6825 60	FRUCHTNEKTARE	1000 L	179 026	167 801	170 835	146 081	132 388	147 012	27
6825 61	AUS ZITRUSFRUECHTEN	1000 L	100 790	86 932	100 676	81 434	75 567	91 189	8
6825 62	AUS SONST. FRUECHTEN	1000 L	.A	.A	.A	.A	.A	.A	4
6825 63	DIAET-FRUCHTNEKTARE	1000 L	.A	.A	.A	.A	.A	.A	4
6825 64	AUS ZITRUSFRUECHTEN	1000 L	31 504	.A	.A	44 186	.A	.A	25
6825 65	AUS SONST. FRUECHTEN	1000 L	20 916	20 013	16 882	66 218	98 927	88 200	3
6825 66	FRUCHTSAFTKONZENTRATE	1000 L	1 628	1 375	1 747	6 133	5 902	6 696	25
6825 67	FRUCHTSIRUP	1000 L	1 628	1 375	1 747	6 133	5 902	6 696	25
6825 68	GEMUESESAEFT, GEMUESETRUNKE	1000 L	15 592	.A	.A	35 002	.A	.A	27
6825 69	GEMUESESAEFT	1000 L	3 614	4 049	4 226	11 247	13 754	13 848	8
6825 70	GEMUESETRUNKE	1000 L	.A	.A	.A	.A	.A	.A	4
6825 71	OBSTPEKTIN	T	.A	.A	.A	.A	.A	.A	25
6825 72	TOMATEN- U. GEWUERZKETCHUP	T	25 928	26 877	28 841	76 838	77 718	86 021	3
6825 73	FRUKTOSE (FRUCHTZUCKER)	T	.A	.A	.A	.A	.A	.A	25
6825 74	SONST. VERARB. OBST U. GEMUESE	T	47 377	43 573	51 172	165 099	153 700	183 411	8
6825 75	OBSTPUELPE, -MARK, TRESTER, MAISCH UND SONSTIGE RESTSTOFFE DER OBST- UND GEMUESEVERARBEITUNG	T	17 611	.A	.A	8 018	.A	.A	.
6825	INSGESAMT	1 857 316	2 104 481	2 053 683	.
	SUESSWAREN								
6827 21	KAKAOERZEUGNISSE	T	.A	.A	.A	.A	.A	.A	.
6827 22	KAKAOMASSE	T	.A	.A	19 690	.A	.A	70 481	12
6827 23	DARUNTER ZUM ABSATZ BESTIMMT	T	.A	.A	.A	.A	.A	.A	2
6827 24	KAKAOPRESSKUCHEN	T	.A	.A	.A	.A	.A	.A	8
6827 25	KAKAOBUTTER	T	.A	15 598	16 223	.A	99 428	97 827	8

13 PRODUKTION NACH GUETERARTEN UND GUETERKLASSEN - DEUTSCHLAND

MELDE- NR	ERZEUGNIS	EINHEIT	M E N G E			W E R T I N 1000 DM			ANZAHL DER BETR.
			1991 1. VJ	1991 4. VJ	1992 1. VJ	1991 1. VJ	1991 4. VJ	1992 1. VJ	
6827 25	KAKAOPULVER OHNE ZUSATZ VON ZUCKER ODER ANDEREN SUESSMITTELN	T	.A	.A	16 593	.A	.A	35 861	13
6827 26	MIT ZUSATZ VON ZUCKER ODER ANDEREN SUESSMITTELN	T	3 940	4 759	.A	14 102	16 951	.A	6
6827 27	KAKAOHALTIGE ZUBEREITUNGEN ZUM HERSTELLEN VON GETRAENKEN	T	14 804	10 918	.A	68 072	49 456	.A	7
6827 28	KAKAOSCHALEN, -HAUTCHEN U.A.	T	1 684	3 239	3 300	335	185	93	4
6827 29	KAKAORESTSTOFFE	T	.A	.A	.A	.A	.A	.A	3
6827 31	SONST. KAKAOERZEUGNISSE	T	.A	.A	.A	.A	.A	.A	32
6827 32	SCHOKOLADENERZEUGNISSE	T	.A	.A	.A	.A	.A	.A	29
6827 33	MASSIVE TAFELSCHOKOLADEN	T	.A	.A	.A	.A	.A	.A	18
6827 34	GEFUELLTE TAFELSCHOKOLADEN	T	26 229	28 545	24 981	280 001	310 440	289 867	32
6827 37	HOHLFIGUREN, UNGEFUELLT	T	.A	5 411	5 404	.A	73 706	75 811	46
6827 38	ALKOHOLPRALINEN	T	.A	.A	.A	.A	.A	.A	80
6827 39	ANDERE PRALINEN	T	14 847	18 647	15 912	226 374	304 517	243 725	22
6827 41	SONST. GEFUELLTE SCHOKOLADEN- ERZEUGNISSE	T	.A	11 216	.A	.A	142 682	.A	19
6827 42	SCHOKOLADENUEBERZUGSMASSE (KUVERTURE)	T	.A	.A	.A	.A	.A	.A	12
6827 44	DARUNTER ZUM ABSATZ BESTIMMT	T	.A	.A	.A	.A	.A	.A	20
6827 47	SCHOKOLADENMASSE	T	.A	.A	.A	.A	.A	.A	5
6827 48	DARUNTER ZUM ABSATZ BESTIMMT	T	.A	17 004	12 416	.A	70 924	51 791	12
6827 49	GEFUELLTE RIEGEL U. MIT SCHOKO- LADE UEBERZOGENE RIEGELAEHN- LICHE ERZEUGNISSE OHNE DAUERBACKWARENANTEIL	T	.A	.A	.A	.A	.A	.A	24
6827 71	SCHOKOLADENSTREUSEL	T	373	570	261	2 281	3 422	1 661	5
6827 73	SCHOKOLADENDRAGEES	T	.A	.A	.A	.A	.A	.A	12
6827 75	SCHOKOLADENERZEUGNISSE	T	10 506	.A	.A	65 064	.A	.A	2
6827 76	SONSTIGER ART	T	.A	.A	.A	.A	.A	.A	4
6827 77	ZUCKERWAREN	T	.A	.A	.A	.A	.A	.A	9
6827 78	KAUGUMMI	T	.A	.A	.A	.A	.A	.A	15
6827 79	STREIFENKAUGUMMI	T	.A	.A	.A	.A	.A	.A	21
6827 80	SONSTIGEN KAUGUMMI	T	.A	.A	.A	.A	.A	.A	19
6827 81	WEICHKARAMELLEN	T	.A	.A	.A	.A	.A	.A	13
6827 82	HUSTEN- UND KRAEUTERBONBONS	T	6 207	7 684	7 416	67 125	82 017	77 647	8
6827 83	ANDERE HARTKARAMELLEN	T	19 220	18 186	.A	124 923	122 949	.A	5
6827 84	DRAGEES (OHNE SOLCHE MIT SCHOKOLADENUEBERZUG)	T	10 503	.A	.A	61 701	.A	.A	57
6827 85	KOMPRIMATE U. GESTOCHENE PASTILLEN	T	1 976	1 947	2 253	26 681	26 598	31 806	13
6827 86	MARZIPANWAREN	T	.A	.A	.A	.A	.A	.A	34
6827 87	BONBONS A. FRUCHT- U. WEINGUMMI	T	.A	.A	.A	.A	.A	.A	12
6827 88	FONDANTERZEUGNISSE	T	2 392	1 990	2 192	14 824	12 941	14 042	8
6827 89	BROTAUFSTRICH, KAKAOHALTIG	T	16 882	15 572	16 143	81 373	78 212	81 304	5
6827 90	SONSTIGE ZUCKERWAREN	T	45 701	40 553	48 097	303 530	270 579	331 682	57
6827 91	ROHMASSEN AUS MANDELN, HASEL- NUSS-, APRIKOSENKERNEN U. DGL.	T	.A	.A	.A	.A	.A	.A	12
6827 92	MARZIPAN-, PERSIPAN-, HASEL- NUSSROHMASSE, NOUGAT-(ROH)- MASSE	T	.A	.A	.A	.A	.A	.A	10
6827 93	HACK- U. HOBELFABRIKATE AUS MANDELN, HASELNUSS- U. APRI- KOSENKERNEN (KERNPRAEPARATE)	T	.A	3 891	2 897	.A	38 156	25 300	5
6827 94	SONST. ROHMASSEN	T	.A	1 111	1 221	.A	7 112	8 011	9
6827 95	EISPULVER, -BINDEMittel U. -KONSERVEN	T	.A	.A	.A	.A	.A	.A	40
6827 96	SPEISEEIS (AUCH EISKREM)	T	78 191	46 058	89 070	632 902	361 766	733 975	12
6827 97	FETTGELASURMASSE	T	.A	4 997	6 722	.A	21 231	20 658	12
6827 98	SONST. SUESSWAREN	T	.A	.A	.A	.A	.A	.A	12
6827 99	INSGESAMT	3 678 495	3 546 614	3 854 569	.
6834 11	MILCH UND MILCHERZEUGNISSE	1000 L	936 346	966 140	876 943	790 515	826 699	753 058	187
6834 12	VOLLMILCH U. TEILENTRAHMTE MILCH	1000 L	498 882	306 266	363 994	160 404	134 542	161 590	174
6834 13	ENTRAHMTE MILCH (MAGERMILCH) UND BUTTERMILCH	T	463 235	447 752	513 300	402 150	368 915	426 340	51
6834 14	STERILISIERTE ODER ULTRAHOCH- ERHITZTE MILCH	T	137 076	134 311	140 228	335 044	325 198	337 509	27
6834 15	KONDENSMILCH	1000 L	1 490 959	1 340 751	1 272 516	.A	.A	.A	.
6834 16	WERKMILCH (AUCH EINGEDICKT)	1000 L	506 733	537 151	463 815	258 980	304 985	270 774	84
6834 17	DARUNTER ZUM ABSATZ BESTIMMT	1000 L	66 842	67 763	72 588	87 387	89 588	97 041	94
6834 18	MILCHMISCHGETRAENKE	1000 L	1 159 828	41 060	33 962	32 543	10 387	8 314	62
6834 19	MAGERMILCH FUER FUTTERZWECKE	L	148 983	176 142	849 930	474 903	464 192	457 051	221
6834 20	SAHNE (AUCH SCHLAGRAHM)	T	34 146	37 616	41 391	132 735	137 726	150 620	33
6834 21	ULTRAHOCHERHITZT	T	.A	.A	.A	.A	.A	.A	7
6834 22	LAKTOSE (MILCHZUCKER UND MILCH- ROHZUCKER)	T	.A	.A	.A	.A	.A	.A	100
6834 23	SONSTIGE MILCHERZEUGNISSE	T	.A	.A	.A	.A	.A	.A	.
6834 24	VOLLMILCHPULVER	T	.A	.A	.A	.A	.A	.A	.
6834 25	DARUNTER ZUM ABSATZ BESTIMMT	T	23 027	23 812	20 519	120 736	123 470	106 457	20
6834 26	MAGERMILCHPULVER	T	.A	.A	.A	.A	.A	.A	.
6834 27	DARUNTER ZUM ABSATZ BESTIMMT	T	119 523	81 198	89 558	457 033	316 118	346 127	68
6834 28	MOLKEPULVER	T	27 846	28 113	29 446	.A	.A	.A	.
6834 29	DARUNTER ZUM ABSATZ BESTIMMT	T	26 865	26 863	28 622	21 223	29 063	34 541	16
6834 30	KASEIN	T	.A	.A	.A	.A	.A	.A	8
6834 31	DARUNTER ZUM ABSATZ BESTIMMT	T	.A	.A	.A	.A	.A	.A	26
6834 32	SONSTIGE TROCKENMILCHERZEUGNISSE	T	21 214	.A	.A	90 583	.A	.A	.
6834 33	BUTTER, BUTTERSCHMALZ (BUTTER- OEL), KRAEUTERBUTTER UND ANDERE BUTTERZUBEREITUNGEN IN BUTTERWERT	T	140 906	119 832	121 713	897 474	825 526	794 348	171
6834 34	HARTKAESE	T	.A	.A	.A	.A	.A	.A	36

13 PRODUKTION NACH GUETERARTEN UND GUETERKLASSEN - DEUTSCHLAND

MELDE- NR	ERZEUGNIS	EINHEIT	M E N G E			W E R T I N 1000 DM			ANZAHL DER BETR.
			1991 1. VJ	1991 4. VJ	1992 1. VJ	1991 1. VJ	1991 4. VJ	1992 1. VJ	1992 1. VJ
6834 54	SCHNITTKAESE UND HALBFESTER								
6834 58	SCHNITTKAESE	T	85 197	92 361	96 172	586 625	631 934	655 342	80
6834 60	WEICHKAESE	T	24 931	29 074	24 470	223 983	242 667	220 981	32
6834 70	SCHMELZKAESE UND SCHMELZKAESE- ZUBEREITUNGEN	T	41 997	44 533	44 042	340 809	358 013	350 601	24
6834 81	FRISCHKAESE UND FRISCHKAESE- ZUBEREITUNGEN	T	.A	.A	.A				
6834 85	DARUNTER ZUM ABSATZ BESTIMMT	T	124 955	125 321	134 211	443 295	443 470	460 057	99
6834 91	SAUERMILCHQUARK	T	.A	.A	.A				
6834 97	DARUNTER ZUM ABSATZ BESTIMMT	T	2 857	2 338	.A	10 793	9 662	.A	8
6834 98	SAUERMILCHKAESE	T	.A	.A	.A				
6834 99	QUARKSUESSPEISEN	T	30 600	.A	.A	127 207	.A	.A	11
6834 100	JOGHURT	T	.A	.A	.A				
6834 101	OHNE ZUSAETZE	T	58 249	.A	64 362	116 525	.A	136 219	74
6834 102	MIT ZUSAETZEN	T	222 025	194 938	237 002	521 923	468 401	581 652	73
6834 103	FERTIGPUDDING, FLUESSIGDESSERT								
6834 104	AUF MILCHBASIS (AUCH MILCHREIS)	T	61 449	63 578	69 797	130 221	132 754	158 044	18
6834 105	AUF WASSERBASIS	T	3 997	3 938	4 724	13 709	14 314	17 104	6
6834 106	INSGESAMT	7 258 457	7 057 455	7 322 604	.
6842 21	ERZEUGNISSE DER OELMUEHLEN								
6842 22	ROHE OELE FUER ERNAHRUNGS- ZWECKE (AUCH GEHAERTET)	T	.A	.A	.A				
6842 23	RAPS- UND RUEBOEL	T	.A	.A	.A				
6842 24	DARUNTER ZUM ABSATZ BESTIMMT	T	224 612	230 020	251 185	122 956	136 251	143 607	14
6842 25	Sonnenblumenol	T	44 361	56 156	49 422	33 602	45 923	37 360	7
6842 26	DARUNTER ZUM ABSATZ BESTIMMT	T	44 361	56 156	49 422	33 602	45 923	37 360	7
6842 27	SOJAOL	T	145 761	145 433	159 512	77 020	81 687	86 692	6
6842 28	DARUNTER ZUM ABSATZ BESTIMMT	T	110 372	109 871	123 385	77 020	81 687	86 692	6
6842 29	SONSTIGE ROHE OELE FUER								
6842 30	ERNAHRUNGSZWECKE	T	.A	.A	.A	.A	.A	.A	8
6842 31	DARUNTER ZUM ABSATZ BESTIMMT	T	.A	.A	.A	.A	.A	.A	8
6842 32	RAFFINIERTER OEL FUER ERNAEH- RUNGSZWECKE, NICHT VERBRAUCHS- FERTIG (AUCH GEHAERTET)	T	.A	.A	.A	.A	.A	.A	8
6842 33	RAPS- UND RUEBOEL	T	.A	.A	.A				
6842 34	DARUNTER ZUM ABSATZ BESTIMMT	T	119 007	.A	.A	70 050	.A	.A	11
6842 35	Sonnenblumenol	T	34 236	26 290	28 527	19 596	15 064	15 749	5
6842 36	DARUNTER ZUM ABSATZ BESTIMMT	T	23 692	17 564	19 847	19 596	15 064	15 749	5
6842 37	SOJAOL	T	.A	81 078	76 789	.A	52 914	48 148	8
6842 38	DARUNTER ZUM ABSATZ BESTIMMT	T	.A	81 078	76 789	.A	52 914	48 148	8
6842 39	SONSTIGE ROHE OELE FUER ERNAEH- RUNGSZWECKE	T	.A	.A	.A	.A	108 933	124 804	7
6842 40	DARUNTER ZUM ABSATZ BESTIMMT	T	.A	102 884	113 780	.A	108 933	124 804	7
6842 41	SPEISEOLE, VERBRAUCHSFERTIG	T	.A	.A	.A	.A	.A	.A	9
6842 42	OELKUCHEN, ENTFETTETE SCHROTE								
6842 43	UND DGL.	T	1 114 295	1 108 924	1 184 001	283 540	288 899	322 092	15
6842 44	SONSTIGE ERZEUGNISSE DER OEL- MUEHLEN	T	2 436	2 274	2 442	2 261	1 926	2 091	5
6842 45	INSGESAMT	858 253	887 930	931 966	.
6845 10	MARGARINE, PLATTEN- U. ANDERE								
6845 11	NAHRUNGSFETTE								
6845 12	MARGARINE (EINSCHL. HALBFETT-, ZIEH- U. SCHMELZMARGARINE)	T	181 942	190 743	181 624	450 556	488 131	462 126	23
6845 13	PLATTEN- U. ANDERE NAHRUNGS- FETTE (OHNE BUTTER, MILCH- HALBFETT, TALG U. SCHMALZ)	T	31 521	29 605	28 751	79 281	77 546	75 680	14
6845 14	INSGESAMT	T	213 463	220 348	210 375	529 837	565 677	537 806	.
6847 11	ERZEUGNISSE DER TALGSCHMELZEN U.								
6847 12	SCHMALZSIEDEREIEN								
6847 13	OEL	T	.A	.A	.A	.A	.A	.A	1
6847 14	DARUNTER ZUM ABSATZ BESTIMMT	T	.A	.A	.A	.A	.A	.A	1
6847 15	PREMIER JUS	T	.A	.A	.A	.A	.A	.A	4
6847 16	DARUNTER ZUM ABSATZ BESTIMMT	T	.A	.A	.A	.A	.A	.A	4
6847 17	SPEISETALG	T	.A	.A	.A	.A	.A	.A	20
6847 18	DARUNTER ZUM ABSATZ BESTIMMT	T	.A	.A	.A	.A	.A	.A	20
6847 19	SCHMALZ	T	.A	.A	.A	.A	.A	.A	50
6847 20	DARUNTER ZUM ABSATZ BESTIMMT	T	21 576	17 454	15 448	18 965	14 918	13 633	50
6847 21	SONSTIGE ERZEUGNISSE DER TALG- SCHMELZEN U. SCHMALZSIEDEREIEN	T	.A	18 608	17 418	.A	12 234	12 142	12
6847 22	INSGESAMT	54 515	46 700	46 791	.
6853 11	FLEISCH U. FLEISCHERERZEUGNISSE								
6853 12	FLEISCH (SOWEIT AUS EIGEN- SCHLACHTUNGEN), FRISCH	T	500 785	476 502	450 951	1 304 176	1 421 373	1 442 459	359
6853 13	SCHWEINEFLEISCH, AUCH SPECK	T	475 891	457 415	432 063	1 304 176	1 421 373	1 442 459	359
6853 14	DARUNTER ZUM ABSATZ BESTIMMT	T	6 714	6 294	2 093	20 123	21 858	18 284	216
6853 15	KALBFLEISCH	T	6 476	6 093	1 912	20 123	21 858	18 284	216
6853 16	DARUNTER ZUM ABSATZ BESTIMMT	T	179 507	160 326	124 996	671 090	652 761	551 497	328
6853 17	RINDFLEISCH	T	174 688	156 454	119 807	671 090	652 761	551 497	328
6853 18	DARUNTER ZUM ABSATZ BESTIMMT	T	.A	.A	.A	.A	.A	.A	21
6853 19	SCHLACHTGEFLUEGEL AUCH TEILE	T	19 201	18 619	19 446	75 634	74 320	74 286	21
6853 20	HAEHNCHEN, HUEHNER	T	.A	.A	.A	.A	.A	.A	20
6853 21	DARUNTER ZUM ABSATZ BESTIMMT	T	27 648	28 607	28 925	117 299	129 497	123 630	20
6853 22	SONSTIGES SCHLACHTGEFLUEGEL	T	.A	.A	.A	.A	.A	.A	92
6853 23	DARUNTER ZUM ABSATZ BESTIMMT	T	2 792	2 495	1 580	9 939	9 131	11 154	92
6853 24	GEFRORENES BZW. TIEFGEFRORENES								
6853 25	FLEISCH U. SCHLACHTGEFLUEGEL	T	.A	.A	.A	.A	.A	.A	24
6853 26	HAEHNCHEN, HUEHNER	T	55 181	52 464	63 240	201 552	190 573	220 431	24
6853 27	DARUNTER ZUM ABSATZ BESTIMMT	T	.A	.A	.A	.A	.A	.A	14
6853 28	SONSTIGES SCHLACHTGEFLUEGEL	T	5 386	5 668	5 963	30 217	30 983	33 829	14
6853 29	DARUNTER ZUM ABSATZ BESTIMMT	T	.A	.A	.A	.A	.A	.A	20
6853 30	SONSTIGES FLEISCH	T	3 640	6 878	6 093	17 260	41 121	25 463	20
6853 31	DARUNTER ZUM ABSATZ BESTIMMT	T

13 PRODUKTION NACH GUETERARTEN UND GUETERKLASSEN - DEUTSCHLAND

MELDE- NR	ERZEUGNIS	EINHEIT	M E N G E			W E R T I N 1000 DM			ANZAHL DER BETR.
			1991 1. VJ	1991 4. VJ	1992 1. VJ	1991 1. VJ	1991 4. VJ	1992 1. VJ	
6853 31	WURSTWAREN	T	84 055	93 024	88 912	843 210	933 185	894 449	716
6853 34	ROHWURST	T	120 642	132 939	128 626	929 786	1 053 909	1 004 564	763
6853 37	BRUEHWURST	T	51 040	55 550	52 886	393 103	434 466	415 374	727
6853 40	KOCHWURST	T	43
	TIEFGEFRORENE TAFELFERTIGE FLEISCHGERICHTE	T	
	WURST-, FLEISCH- U. MISCH- KONSERVEN	T	46 724	41 496	42 030	304 405	278 785	278 370	246
6853 51	WURSTKONSERVEN	T	1 550	1 344	1 363	8 884	8 418	8 347	6
6853 53	GEFLUEGELKONSERVEN	T	19 347	19 584	18 220	71 963	70 399	75 829	69
6853 55	SONST. FLEISCHKONSERVEN	T	81 733	74 091	81 034	247 294	205 752	228 628	28
6853 57	MISCHKONSERVEN MIT FLEISCHANTEIL	T	15 808	16 302	16 751	84 131	88 995	91 070	197
6853 60	FLEISCHSALAT U. AE. FEINKOST AUF FLEISCHBASIS	T	48 301	53 523	48 960	527 093	605 525	537 045	544
6853 81	SCHINKEN U. GERAUEUCHTER SPECK	T	51 255	54 808	51 521	382 061	432 363	407 416	463
6853 89	SONSTIGE FLEISCHWAREN GENIESSBARE SCHLACHTNEBEN- PRODUKTE	T	7 851	6 641	6 684	31 634	31 292	31 157	51
6853 91	NATURDAERME	T	7 136	6 064	6 079	.	.	.	149
6853 99	DARUNTER ZUM ABSATZ BESTIMMT	T	38 727	37 399	33 699
6853	SONST. SCHLACHTNEBENPRODUKTE INSGESAMT	T	.	.	.	6 490 877	6 959 985	6 721 330	.
	UNGENIESSBARE SCHLACHT- NEBENPRODUKTE
	ROHE HAEUTE U. FELLE VON SCHLACHTTIEREN, FRISCH, GESALZEN U. GETROCKNET	8 709	7 873	7 998	66
6854 12	VON RINDERN U. KAEALBERN	755	145	258	17
6854 19	VON ANDEREN SCHLACHTTIEREN
6854 70	FEDERN, UNBEARBEITET, VOM HAUSGEFLUEGEL	1
6854 90	SONSTIGE UNGENIESSBARE SCHLACHTNEBENPRODUKTE	6 363	.	47
6854	INSGESAMT	15 733	14 381	14 479	.
	FISCH UND FISCHERZEUGNISSE
	FISCHE, GANZ, OHNE KOPF ODER ZERTEILT	T	2 234	2 302	2 223	13 473	13 457	13 891	18
6859 11	FRISCH ODER GEKUEHLT	T	7
6859 15	TIEFGEFROREN	T	12
6859 17	SEEFISCHE	T	329	629	351	5 657	10 459	5 971	14
	SUESSWASSERFISCHE, AUCH FILETS	T	5 023	4 863	.	42 747	42 479	.	10
6859 21	FISCHFILETS	T	11
6859 25	FRISCH ODER GEKUEHLT	T	11
	TIEFGEFROREN (OHNE FILETS VON SUESSWASSERFISCHEN)	T	11
6859 31	TIEFGEFRORENE FISCHERZEUGNISSE	T	11
6859 39	PANIERT (AUCH VORGEBACKEN) SONSTIGE TIEFGEFRORENE FISCH- ERZEUGNISSE	T	.	4 062	.	.	30 349	.	11
	FISCHE U. FISCHFILETS, GESALZEN OD. GETROCKNET OHNE MATJESFILETS	T	7
6859 41	HERINGE UND HERINGSFILFETS, GE- SALZEN OD. GETROCKNET	T	1
6859 49	SONSTIGE GESALZENE U. GETROCK- NETE FISCHE U. FISCHFILETS	T	31
	GERAEUCHERTE FISCHE OD. FISCH- FILETS (RAEUCHERWAREN)	T	1 116	1 447	1 448	7 514	8 762	8 758	16
6859 51	GERAEUCHERTE HERINGE UND SPROTZEN	T	40
6859 55	GERAEUCHERTE LACHS	T	4 050	4 214	4 138	36 045	47 515	37 244	4
6859 58	SONSTIGE GERAEUCHERTE FISCHE	T	24	32	30	957	1 020	1 029	10
	ERZEUGNISSE AUS GESALZENEN FISCHEN IN OEL U. AE., MARINA- DEN, FISCHDAUERKONSERVEN	T	26 459	26 109	24 435	107 727	103 849	99 890	70
6859 62	LACHS, GERAUEUCHERT, IN OEL	T	25
6859 64	SEELACHS, GERAUEUCHERT, IN OEL	T	5 036	5 201	4 744	28 753	29 292	27 541	17
6859 65	MARINADEN	T	16 457	13 485	15 387	90 116	82 071	90 802	15
6859 66	ANCHOSEN, SALZSARDELLEN UND MATJESFILETS	T	13
6859 67	FISCHDAUERKONSERVEN	T	51
	ERZEUGNISSE AUS KREBS- UND WEICHTIEREN	T	11
6859 71	FRISCH, GEKUEHLT ODER TIEF- GEFROREN	T	.	2 338	1 975	.	18 840	15 952	2
6859 75	MARINIERT ODER KONSERVIERT	T	3
	ANDERE ERZEUGNISSE AUS FISCHEN FUER NAHRUNGSMITTEL	T	4 217	5 124	4 328	28 099	35 555	30 589	51
6859 81	FISCHSALAT	T	704	784	571	15 726	18 361	12 082	11
6859 89	SONST. ERZEUGNISSE AUS FISCHEN	T	2
6859 92	FETTE UND OELE VON FISCHEN ODER MEERESSAEUGETIEREN FUER ERNAEHRUNGSMITTEL	T	3
6859 99	RESTSTOFFE VON FISCHEN UND ANDE- REN MEERESTIEREN	T
6859	INSGESAMT	T	120 973	115 060	121 202	683 225	716 208	719 167	.
	KAFFEEMITTEL
6861 20	GETREIDEKAFFEE, KAFFEEMITTEL- MISCHUNGEN, KAFFEE-ZUSATZ- STOFFE	T	860	407	912	3 542	1 649	3 687	3
6861 80	KAFFEEMITTEL-EXTRAKTE	T	1 507	1 106	1 586	23 755	18 437	25 932	5
6861	INSGESAMT	T	2 367	1 512	2 499	27 297	20 086	29 619	.

13 PRODUKTION NACH GUETERARTEN UND GUETERKLASSEN - DEUTSCHLAND

MELDE- NR	ERZEUGNIS	EINHEIT	M E N G E			W E R T I N 1000 DM			ANZAHL DER BETR.
			1991 1. VJ	1991 4. VJ	1992 1. VJ	1991 1. VJ	1991 4. VJ	1992 1. VJ	1992 1. VJ
6863 00	BEARBEITETER KAFFEE, NICHT GE- ROESTET (KAFFEE, DEM KOFFEIN OD. ANDERE REIZSTOFFE ENTZOGEN WORDEN SIND)	T	.A	.A	.A	.A	.A	.A	4
6865 12	ROESTKAFFEE, BEARBEITETER TEE UND TEEAENHLICHE ERZEUGNISSE ROESTKAFFEE, AUCH GEMAHLEN NICHT ENTKOFFEINIERT, AUCH ANDERWEITIG NICHT BEARBEITET DARUNTER ZUM ABSATZ BESTIMMT	T *	.A	.A	.A	.A	.A	.A	.
6865 14	NICHT ENTKOFFEINIERT, ANDERE REIZSTOFFE ALS KOFFEIN ENTZOGEN DARUNTER ZUM ABSATZ BESTIMMT	T *	86 625	83 278	86 797	678 301	648 758	698 251	27
6865 16	ENTKOFFEINIERT DARUNTER ZUM ABSATZ BESTIMMT	T *	23 317	25 598	23 474	240 669	283 457	247 468	14
6865 41	KAFFEE-EXTRAKTE	T	13 777	13 347	11 411	128 271	130 786	110 022	15
6865 45	GEFRIERTROCKNET	T	13 777	13 347	11 411	128 271	130 786	110 022	15
6865 48	SPRUEHGETROCKNET FLUESSIG	T	4 520	3 955	3 928	96 969	111 219	100 847	8
6865 72	BEARBEITETER TEE UND TEEAENH- LICHE ERZEUGNISSE, AUCH GE- MISCHT ODER HANDELSFERTIG AUF- GEMACHT USW.	T	2 643	2 385	2 475	47 934	49 775	52 331	5
6865 75	BEARBEITETER TEE	T	.A	.A	.A	.A	.A	.A	20
6865	TEEAENHLICHE ERZEUGNISSE INSGESAMT	.	11 349	.A	.A	45 882	.A	.A	14
6871 10	BIER (EINSCHL. NEBENPRODUKTE) BIER ALKOHOLFREIES BZW. ALKOHOLARMES	1000 HL	611	644	703	81 375	83 612	91 663	27
6871 30	SONSTIGES BIER	1000 HL	24 795	26 310	25 533	3 045 741	3 265 969	3 233 987	502
6871 80	ANSTELLHEFEN (BIERHEFEN) DARUNTER ZUM ABSATZ BESTIMMT	T *	.A	.A	.A	.A	.A	.A	23
6871 91	TREBER	T	.A	.A	.A	.A	.A	.A	369
6871 92	NASS	T	.A	.A	.A	.A	.A	.A	6
6871 99	TROCKEN	T	236	209	281	16	14	17	6
6871	SONSTIGE NEBENPRODUKTE U. REST- STOFFE DER BIERHERSTELLUNG INSGESAMT	T	.A	.A	.A	.A	.A	.A	55
6872 20	ERZEUGNISSE AUS AGRARALKOHOL (EINSCHL. NEBENPRODUKTEN, ABER OHNE MALZEXTRAKT) MALZ	T *	.A	.A	.A	.A	.A	.A	.
6872 30	DARUNTER ZUM ABSATZ BESTIMMT	T *	364 515	377 460	380 304	262 383	267 953	269 213	73
6872 51	MALZERZEUGNISSE	T	.A	.A	.A	.A	.A	.A	2
6872 55	DARUNTER ZUM ABSATZ BESTIMMT	T	.A	.A	.A	.A	.A	.A	.
6872 59	NEBENPROD. D. MALZHERSTELLUNG	T	19 199	17 211	16 601	3 968	3 454	3 493	79
6872	MALZKEIME	T	.A	.A	.A	.A	.A	.A	49
6872	ABFALLGERSTE	T	.A	.A	.A	.A	.A	.A	10
6872	SONSTIGE NEBENPRODUKTE U. REST- STOFFE DER MALZHERSTELLUNG INSGESAMT	T	.A	.A	.A	.A	.A	.A	.
6873 10	ERZEUGNISSE AUS AGRARALKOHOL (EINSCHL. NEBENPRODUKTEN UND HEFEN) ETHYLALKOHOL (OHNE VERGAEALTEN UND SYNTHETISCHEN) 1)	1000 L *	13 932	.A	.A	.A	.A	.A	.
6873 31	DARUNTER ZUM ABSATZ BESTIMMT	1000 L	13 131	.A	.A	18 015	.A	.A	16
6873 35	KORNOESTILLAT 1)	1000 L *	.A	.A	.A	.A	.A	.A	.
6873 39	DARUNTER ZUM ABSATZ BESTIMMT	1000 L	.A	.A	.A	.A	.A	.A	2
6873 52	WEINDESTILLAT 1)	1000 L *	2 668	.A	.A	.A	.A	.A	.
6873 58	DARUNTER ZUM ABSATZ BESTIMMT	1000 L	.A	.A	.A	.A	.A	.A	.
6873 59	SONSTIGER AGRARALKOHOL 1)	1000 L *	.A	.A	.A	.A	.A	.A	.
6873 90	DARUNTER ZUM ABSATZ BESTIMMT	1000 L	5 016	5 238	3 012	10 569	11 728	6 595	6
6873	BACKHEFE	T	.A	.A	.A	.A	.A	.A	9
6873	FRISCH	T	.A	.A	.A	.A	.A	.A	2
6873	TROCKEN	T	.A	.A	.A	.A	.A	.A	6
6873	SONSTIGE HEFEN (OHNE NAEHR-, BIER-, ABFALL- U. FUTTERHEFEN)	T	.A	.A	.A	.A	.A	.A	.
6873	REINZUCHTHEFEKULTUREN	T	.A	.A	.A	.A	.A	.A	12
6873	SCHLENPE, SCHLENPEKOHLE, FUSEL- DEL U. ANDERE NEBENPRODUKTE U. RESTSTOFFE DER ALKOHOL- BRENNEREIEN	T	.A	.A	.A	.A	.A	.A	.
6873	INSGESAMT	.	.A	.A	.A	64 710	68 232	61 790	.
6876 10	SPIRITUOSEN KORNBRANNTWEINE	1000 HL	288	285	282	103 853	100 015	97 543	74
6876 30	BRANNTWEIN AUS WEIN	1000 L ALK	11 227	9 853	9 646	228 839	211 949	210 149	58
6876 41	WACHOLDER-BRANNTWEINE	1000 L ALK	436	408	403	.A	.A	.A	9
6876 45	STEINHAEGER	1000 L ALK	15 684	14 121	13 988	.A	.A	.A	14
6876 49	GIN, GENEVER	1000 L ALK	.A	.A	.A	.A	.A	.A	36
6876 50	SONSTIGE WACHOLDER-BRANNTWEINE	1000 L ALK	.A	.A	.A	.A	.A	.A	27
6876	OBSTBRANNTWEINE	1000 L ALK	45	35	.A	27 192	21 158	.A	.
6876	INSGESAMT	1000 L ALK	1 823	1 460	.A	.A	.A	.A	.

1) MENGENANGABEN IN REINEM ALKOHOL.

13 PRODUKTION NACH GUETERARTEN UND GUETERKLASSEN - DEUTSCHLAND

MELDE- NR	ERZEUGNIS	EINHEIT	M E N G E			W E R T I N 1000 D M			ANZAHL DER BETR.
			1991 1. VJ	1991 4. VJ	1992 1. VJ	1991 1. VJ	1991 4. VJ	1992 1. VJ	
6876 71	LIKORE BITTERE, HALBBITTERE UND KRAEUTERLIKORE	1000 HL	133	126	142	131 063	121 187	142 000	83
6876 78	SONSTIGE LIKORE	1000 L ALK	4 627	4 540	4 686	108 467	101 400	108 982	72
6876 80	RUM UND ARRAK	1000 HL	.A	.A	.A	.A	.A	.A	36
6876 91	ANDERE TRINKBRANNWEINE	1000 HL	1	7	6	446	5 495	4 083	7
6876 93	AQUAVIT	1000 L ALK	51	296	253	.A	.A	.A	10
6876 95	WHISKY	1000 HL	.A	.A	.A	.A	.A	.A	10
6876 96	WOODKA	1000 L ALK	51	53	50	15 234	15 399	14 487	30
6876 98	BITTERBRANNWEIN	1000 HL	2 022	2 082	1 964	.A	.A	.A	11
6876 99	SONST. KLARER TRINKBRANNWEIN	1000 L ALK	.A	.A	.A	12 304	11 314	12 276	25
6876	SONSTIGE TRINKBRANNWEINE	1000 HL	1 288	982	1 080	13 646	13 297	.A	30
6876	INSGESAMT	1000 L ALK	1 284	1 262	1 241	699 945	671 141	682 676	.
6877 10	TRAUBEN- U. ANDERE WEINE TRAUBENWEINE, AUS ZUGELIEFERTEN UND/ODER ZUGEKAUFTEN TRAUBEN BZW. TRAUBENMOST HERGESTELLT	1000 L	.A	.A	.A	.A	.A	.A	9
6877 25	VERARBEITETE TRAUBENWEINE	1000 L	78 599	94 945	78 471	341 080	420 223	344 683	34
6877 28	TRAUBENSCHAUMWEINE	1000 L	.A	.A	.A	.A	.A	.A	8
6877 51	SONSTIGE VERARBEITETE TRAUBEN- WEINE, LIKOR- UND MEDIZINAL- WEINE	1000 L	.A	.A	.A	.A	.A	.A	16
6877 54	KERNOBST- U. ANDERE FRUCHTWEINE	1000 L	.A	.A	.A	.A	.A	.A	6
6877 57	KERNOBSTWEINE	1000 L	.A	.A	.A	.A	.A	.A	7
6877	ANDERE FRUCHTWEINE	1000 L	.A	.A	.A	.A	.A	.A	.
6877	FRUCHTSCHAUMWEINE	1000 L	.A	.A	.A	.A	.A	.A	.
6877	INSGESAMT	1000 L	120 661	137 560	115 769	418 264	494 902	412 183	.
6879 11	ERFRISCHUNGSGETRAENKE MINERAL-, QUELL- U. TAFELWASSER	1000 L *	1 447 632	1 364 080	1 589 959	.A	.A	.A	.
6879 15	NATUERLICHE MINERALWASSER	1000 L	1 292 452	1 223 554	1 437 118	506 952	497 458	594 464	190
6879 40	QUELLWASSER	1000 L *	.A	.A	.A	.A	.A	.A	.
6879 40	DARUNTER ZUM ABSATZ BESTIMMT	1000 L	22 262	23 561	27 584	8 616	9 168	10 743	25
6879 55	TAFELWASSER	1000 L	22 411	17 615	18 639	15 974	13 501	15 452	105
6879 51	FRUCHTSAFTGETRAENKE	1000 L	26 008	24 481	25 442	20 114	18 331	19 034	103
6879 55	KOHLensaEUREHALTIG	1000 L	.A	.A	.A	.A	.A	.A	52
6879 72	KOHLensaEUREFREI	1000 L	.A	.A	.A	.A	.A	.A	.
6879 73	LIMONADEN	1000 L	586 527	545 154	593 480	556 101	530 773	558 820	326
6879 75	COLA- UND COLAMISCHGETRAENKE, KOFFEINHALTIG UND KOFFEINFREI	1000 L	6 668	6 962	7 104	10 630	9 726	9 526	44
6879 79	BITTERGETRAENKE, CHININHALTIG	1000 L	364 572	300 641	332 272	270 896	219 107	255 902	336
6879 82	UND KRAEUTERHALTIG	1000 L	240 417	209 628	225 596	160 770	139 793	157 239	289
6879 94	FRUCHTSAFTHALTIG	1000 L	.A	.A	.A	.A	.A	.A	.
6879 96	SONSTIGER ART	1000 L	.A	.A	.A	.A	.A	.A	.
6879 97	DIAETETISCHE ERFRISCHUNGS- GETRAENKE	1000 L	96 590	89 105	101 162	68 137	64 861	74 663	175
6879 99	BRAUSEN	1000 L	.A	.A	.A	.A	.A	.A	.
6879	COLA- UND COLAMISCHGETRAENKE, KOFFEINHALTIG UND KOFFEINFREI	1000 L	23 460	.A	28 571	22 659	.A	29 677	26
6879	BITTERGETRAENKE, CHININHALTIG	1000 L	.A	.A	.A	.A	.A	.A	.
6879	UND KRAEUTERHALTIG	1000 L	4 296	1 814	1 916	3 462	1 307	1 582	34
6879	FRUCHTSAFTHALTIG	1000 L	.A	.A	.A	.A	.A	.A	50
6879	SONSTIGER ART	1000 L	.A	.A	.A	.A	.A	.A	.
6879	INSGESAMT	1 773 920	1 633 917	1 845 202	.
6882 10	ESSIG, SENF, ESSENZEN, GEWUERZE	T *	.A	.A	.A	.A	.A	.A	.
6882 31	ESSIG, BERECHNET AUF 10 VH	T *	34 836	33 548	36 754	32 722	31 404	36 223	30
6882 35	SAEURE (GAERUNGSESSIG)	T *	.A	.A	.A	.A	.A	.A	.
6882 50	DARUNTER ZUM ABSATZ BESTIMMT	T *	.A	.A	.A	.A	.A	.A	4
6882 71	SENFMEHL	T *	.A	.A	.A	.A	.A	.A	25
6882 75	DARUNTER ZUM ABSATZ BESTIMMT	T *	15 307	13 092	15 970	48 330	42 234	49 302	25
6882	SENF	T *	.A	.A	.A	.A	.A	.A	.
6882	DARUNTER ZUM ABSATZ BESTIMMT	T *	.A	.A	.A	.A	.A	.A	28
6882	ESSENZEN (AROMEN) FUER DAS	T *	.A	.A	.A	.A	.A	.A	.
6882	ERNAEHRUNGSGEWERBE	T *	.A	.A	.A	.A	.A	.A	.
6882	DARUNTER ZUM ABSATZ BESTIMMT	T *	.A	.A	.A	.A	.A	.A	39
6882	GEWUERZE, GEMAHLEN, GEMISCHT,	T *	10 959	13 009	13 744	146 638	156 830	156 875	39
6882	HANDELSFERTIG AUFGEMACHT	T *	.A	.A	.A	.A	.A	.A	.
6882	DARUNTER ZUM ABSATZ BESTIMMT	T *	.A	.A	.A	.A	.A	.A	24
6882	GEWUERZPRAEPARATE, -ZUBEREITUN- GEN, -SALZE	T *	4 361	4 560	5 243	44 795	47 028	55 256	24
6882	DARUNTER ZUM ABSATZ BESTIMMT	T *	.A	.A	.A	.A	.A	.A	.
6882	INSGESAMT	390 781	383 183	447 399	.
6883 10	KARTOFFELERZEUGNISSE (OHNE STAER- KE, STAERKEERZEUGNISSE UND ERZEUG- NISSE AUS AGRARALKOHOL)	T	796	.A	932	2 856	.A	3 390	3
6883 21	TROCKENPEISEKARTOFFELN	T	23 808	18 521	16 838	30 062	22 767	22 293	6
6883 25	POMMES FRITES (OHNE TIEFGEFRORENE)	T	16 267	16 480	16 315	106 795	109 917	108 961	6
6883 31	KARTOFFELCHIPS UND -STICKS	T	.A	.A	.A	.A	.A	.A	10
6883 35	KARTOFFELPUFFERMEHL, -KLOSSMEHL	T	.A	.A	.A	.A	.A	.A	6
6883 40	KARTOFFELPUEREEPUFVER UND -PUEREEFLOCKEN	T	.A	.A	.A	.A	.A	.A	13
6883 50	KARTOFFELERZEUGNISSE, TIEF- GEFROREN	T	.A	.A	.A	.A	.A	.A	4
6883	KARTOFFELN IN GLAESERN, DOSEN UND DGL.	T	5 289	3 103	5 578	7 331	4 620	8 817	4

13 PRODUKTION NACH GUETERARTEN UND GUETERKLASSEN - DEUTSCHLAND

MELDE- NR	ERZEUGNIS	EINHEIT	M E N G E			W E R T I N 1000 DM			ANZAHL DER BETR.
			1991 1. VJ	1991 4. VJ	1992 1. VJ	1991 1. VJ	1991 4. VJ	1992 1. VJ	1992 1. VJ
6883 60	KARTOFFELSALAT	T	5 798	.A	.A	14 469	.A	.A	35
6883 91	SONST. KARTOFFELERZEUGNISSE	T	.A	.A	.A	.A	.A	.A	22
6883 99	FUER MENSCHLICHE ERNAHRUNG	T	.A	.A	.A	.A	.A	.A	2
6883	FUER FUTTER UND SONST. ZWECKE	T	158 109	153 921	158 543	423 593	402 177	417 432	.
	INSGESAMT	T							
6885 00	EIS (OHNE TROCKEN- U. SPEISEEIS)	T	14	13	5	4	2	1	3
	ANDERE ERZEUGNISSE DES ERNAHRUNGSGEWERBES								
	GRUNDSTOFFE FUEER ALKOHOLFREIE UND ALKOHOLISCHE GETRAENKE								
6888 11	HOPFENPULVER	T	.A	.A	.A	.A	.A	.A	3
6888 15	HOPFENEXTRAKTE	T	.A	.A	.A	.A	.A	.A	2
6888 19	SONST. GRUNDSTOFFE FUEER ALKO- HOLFREIE U. ALKOHOLISCHE GETRAENKE	T	33 746	29 490	30 947	239 558	179 983	202 531	23
6888 31	MAYONNAISE	T *	6 998	8 022	7 317
6888 35	DARUNTER ZUM ABSATZ BESTIMMT SALATMAYONNAISE, REMOULADE UND ANDERE PASTENFÖRMIGE MAYON- NAISEÄHNLICHE ERZEUGNISSE	T *	5 076	6 035	5 496	19 637	22 677	21 057	31
	DARUNTER ZUM ABSATZ BESTIMMT	T	31 665	34 962	33 355
6888 60	FEINKOSTSALATE	T	23 305	25 198	23 531	68 527	75 598	72 601	34
6888 70	TIEFGEFRORENE FERTIGGERICHTE, AUS MEHREREN KOMPONENTEN BESTEHEND	T	.A	10 963	10 106	.A	47 719	45 695	28
6888 80	SONST. ERZEUGNISSE DES ERNAHRUNGSGEWERBES	T	.A	.A	70 270	.A	.A	494 935	34
6888	INSGESAMT	1 000 082	908 021	1 036 506	55
	FUTTERMittel								
6889 10	FISCHMEHL	T	.A	.A	.A	.A	.A	.A	4
6889 30	SONST. FUTTERMittel AUS FISCHEN, KREBS- U. WEICHTIEREN	T	.A	.A	.A	.A	.A	.A	3
	FLEISCHFUTTER-, TIER-, BLUTMEHL U. DGL. (OHNE FISCHMEHL)								
6889 41	FLEISCHFUTTERMEHL	T	.A	.A	.A	.A	.A	.A	7
6889 43	TIERMEHL	T	88 808	88 084	86 562	29 722	33 622	34 077	48
6889 45	BLUTMEHL	T	.A	.A	.A	.A	.A	.A	8
6889 47	FLEISCHKNOCHEN- U. FEDERMEHL, FUTTERKNOCHENSCHROT	T	.A	.A	44 616	.A	.A	16 640	12
	MISCHFUTTER (FERTIGFUTTER)								
6889 61	FUER HEIMTIERE	T	234 602	.A	.A	635 212	.A	.A	31
6889 62	FUER HUNDE UND KATZEN FUER SONSTIGE HEIMTIERE FUER SONST. TIERE	T	.A	8 995	7 527	.A	31 786	27 708	26
	UEBERWIEGEND AUS ORGANISCHEN STOFFEN								
6889 63	FUER KAE LBER	T	139 813	104 373	126 735	126 501	108 128	118 634	145
6889 64	FUER RINDER	T	1 632 103	1 582 339	1 612 869	426 829	407 276	429 563	155
6889 65	FUER SCHWEINE	T	1 240 697	1 156 432	1 111 669	449 403	415 281	403 491	170
6889 66	FUER NUTZ- U. MASTGEFLUEGEL	T	788 803	819 711	833 354	320 134	341 221	354 232	141
6889 67	FUER SONST. TIERE	T	98 234	93 128	97 153	70 803	72 406	72 481	128
6889 68	MINERALISCH	T	.A	.A	.A	.A	.A	.A	53
6889 80	WIRKSTOFFHALTIGE VORMISCHUNGEN DARUNTER ZUM ABSATZ BESTIMMT	T *	.A	.A	.A	.	.	.	41
6889 91	SONST. FUTTERMittel	T	38 355	28 266	28 466	51 362	32 416	30 044	33
6889	INSGESAMT	.	.A	.A	.A	.A	.A	.A	22
	VEREDLUNG VON ERZEUGNISSEN					2 302 077	2 243 217	2 150 371	.
	DIESER GUETERGRUPPE								
6895 00	EIGENVEREDLUNG (VEREDLUNGSAR- BEITEN FUEER EIGENE RECHNUNG)A	.A	.A	3
6896 00	LOHNVEREDLUNG (VEREDLUNGSARBEI- TEN FUEER FREMDE RECHNUNG)	38 577	.A	54 321	24
	TABAKWAREN								
6911 00	ZIGARETTEN	MILL. ST	55 767	52 144	54 509	1 701 011	1 717 799	1 758 843	17
6941 20	ZIGARREN UND AE.								
6941 70	ZIGARREN	MILL. ST	.A	.A	.A	.A	.A	.A	14
6941	ZIGARILLOS	MILL. ST	.A	.A	.A	.A	.A	.A	13
	INSGESAMT	MILL. ST	.A	.A	.A	.A	.A	.A	.
	RAUCH-, KAU- U. SCHNUPFTABAK								
6971 11	RAUCHTABAK								
6971 15	FEINSCHNITT	T	3 167	.A	.A	68 271	.A	.A	15
	PFEIFENTABAK (KRUELLSCHNITT ODER GROBSCHNITT)	T	.A	189	164	.A	9 161	8 865	7
6971 50	KAUTABAK, SCHNUPFTABAK	T	.A	.A	.A	.A	.A	.A	1
6971	INSGESAMTA	.A	.A	.
6981 00	SONSTIGE TABAKWAREN	T	.A	.A	.A	.A	.A	.A	6
	VEREDLUNG VON ERZEUGNISSEN								
	DIESER GUETERGRUPPE								
6995 00	EIGENVEREDLUNG (VEREDLUNGSAR- BEITEN FUEER EIGENE RECHNUNG)A	-	-	-
6996 00	LOHNVEREDLUNG (VEREDLUNGSARBEI- TEN FUEER FREMDE RECHNUNG)A	.A	.A	1

13 PRODUKTION NACH GUETERARTEN UND GUETERKLASSEN - DEUTSCHLAND

MELDE- NR	ERZEUGNIS	EINHEIT	M E N G E			W E R T I N 1000 DM			ANZAHL DER BETR.
			1991 1. VJ	1991 4. VJ	1992 1. VJ	1991 1. VJ	1991 4. VJ	1992 1. VJ	
FERTIGTEILBAUTEN IM HOCHBAU									
7011 00	FERTIGHAEUSER (1-U. 2-GESCHOSSIG) UEBERWIEGEND AUS BETON, ZUR VOLLMONTAGE VORGESEHEN 1)	ST 1000 M2	151 25	.A .A	.A .A	20 615	.A	.A	14
SONST. FERTIGTEILBAUTEN UEBERWIE- GEND AUS BETON, ZUR VOLLMONTAGE VORGESEHEN 1)									
7019 10	WOHNGBAEUDE (3-U. MEHRGE- SCHOSSIG)	ST 1000 M2	.A .A	.A .A	.A .A	.A	.A	.A	2
7019 50	GARAGEN	ST 1000 M2	.A .A	.A .A	.A .A	.A	.A	.A	56
7019 80	NICHTWOHNGBAEUDE Z.B. AN- STALTS-, BUEROGBAEUDE, LAND- WIRTSCHAFTLICHE U. GEWERBLICHE BETRIEBSGBAEUDE	ST 1000 M2	2 829 178	1 893 207	3 601 264	55 000	98 007	89 410	31
7019	INSGESAMT	ST 1000 M2	.A .A	.A .A	.A .A	.A	.A	.A	.
WOHNGBAEUDE AUS HOLZ ODER UEBERWIEGEND AUS HOLZ, ZUR VOLLMONTAGE VORGESEHEN									
7051 10	GANZ AUS HOLZ (HOLZHAEUSER) 1)	ST 1000 M2	191 20	292 29	.A .A	30 659	53 239	.A	16
7051 50	UEBERWIEGEND AUS HOLZ 1)	ST 1000 M2	1 484 201	.A .A	1 707 237	270 018	.A	357 827	46
7051	INSGESAMT	ST 1000 M2	1 675 222	.A .A	.A .A	300 677	.A	.A	.
ANDERE FERTIGTEILBAUTEN AUS HOLZ ODER UEBERWIEGEND AUS HOLZ, ZUR VOLLMONTAGE VORGESEHEN									
7059 30	BARACKEN Z.B. ARBEITERWOHNHEIME (BAUSTELLENUNTERKUEFNTE) 1)	ST 1000 M2	403 22	.A .A	839 26	15 494	.A	15 200	6
7059 90	SONST. NICHTWOHNGBAEUDE 1)	ST 1000 M2	5 547 100	.A .A	874 75	40 747	.A	36 851	19
7059	INSGESAMT	ST 1000 M2	5 950 122	2 981 173	1 713 100	56 241	85 386	52 051	.
7070 00	BRUECKEN, TUERME, SILOS U.A. INGENIEURBAUTEN AUS HOLZ 2)	ST 1000 M3	.A .A	111 11	.A .A	.A	4 387	.A	2
INSTANDSETZUNGEN UND MONTAGEN VON ERZEUGNISSEN DIESER GUETERGRUPPE									
7092 00	INSTANDSETZUNGEN VON FERTIGTEIL- BAUTEN IM HOCHBAUA	.A	.A	2
MONTAGEN VON FERTIGTEILBAUTEN IM HOCHBAU									
7097 10	UEBERWIEGEND AUS BETONA	.A	.A	27
7097 50	AUS HOLZ OD. UEBERW. AUS HOLZA	17 026	.A	12

1) IN M2-WOHN- BZW. -NUTZFLAECHE. - 2) M3 TATSAECHLICHER HOLZANTEIL AN DER FERTIGEN WARE.

Fachserie 4: Produzierendes Gewerbe

Reihe 1: Zusammenfassende Daten für das Produzierende Gewerbe (vorgesehen)

Reihe 2: Indizes für das Produzierende Gewerbe

Reihe 2.1: Indizes der Produktion und der Arbeitsproduktivität, Produktion ausgewählter Erzeugnisse im Produzierenden Gewerbe

Monatlich (etwa 7 Wochen nach dem Berichtszeitraum): Index der Nettoproduktion für das Produzierende Gewerbe; Index der Bruttoproduktion für Investitions- und Verbrauchsgüter; Produktionsindex für das Baugewerbe, Bauhauptgewerbe und Ausbaugewerbe; Index der Arbeitsproduktivität für den Bergbau und das Verarbeitende Gewerbe sowie vierteljährliche Produktionsindizes nach Wirtschaftszweigen. Außerdem für ca. 1 000 ausgewählte Erzeugnisse absolute Produktionszahlen.

Reihe 2.2: Auftragseingang und Umsatz im Verarbeitenden Gewerbe, Auftragseingang und Auftragsbestand im Bauhauptgewerbe

– Indizes –

Monatliche (Auftragsbestand im Bauhauptgewerbe: vierteljährliche) Indexberechnung für Inland, Ausland und Insgesamt nach Wirtschaftszweigen (vorläufige Ergebnisse ca. 8 Wochen nach dem Berichtszeitraum, endgültige Ergebnisse im Folgebericht).

Reihe 3: Produktion im Produzierenden Gewerbe

Reihe 3.1: Produktion im Produzierenden Gewerbe

Vierteljährliche und jährliche Darstellung der Produktion von rd. 6 000 Gütern (Menge und Wert) und ergänzender Angaben aus anderen Quellen (u.a. Außenhandel, Preisstatistik sowie vierteljährliche Produktionsindizes).

Reihe 3.S.1: Produktion im Produzierenden Gewerbe in den neuen Bundesländern 3. und 4. Vierteljahr 1990

Reihe 3.2: Struktur der Produktion im Produzierenden Gewerbe

Jährliche Darstellung der Produktion von rd. 1 100 Güterklassen nach der Herkunft aus den Wirtschaftszweigen.

Reihe 4: Bergbau und Verarbeitendes Gewerbe

Beschäftigung, Umsatz und Investitionen der Unternehmen

Reihe 4.1.1: Beschäftigung, Umsatz und Energieversorgung der Unternehmen und Betriebe im Bergbau und im Verarbeitenden Gewerbe

Monatsbericht (etwa 9 Wochen nach dem Berichtszeitraum): Unternehmen, Betriebe und fachliche Betriebsteile in wirtschaftssystematischer Gliederung und nach Ländern (für Bergbau und Verarbeitendes Gewerbe insgesamt). Für Unternehmen: Zahl der Einheiten, Beschäftigte, Lohn- und Gehaltssumme, Umsatz. Für Betriebe: zusätzlich Zahl der Angestellten und Arbeiter, geleistete Arbeiterstunden und Energieversorgung; für fachliche Betriebsteile: Zahl der Einheiten und der Beschäftigten sowie Umsatz.

Jahresergebnisse werden in einem gesonderten Jahresbericht veröffentlicht.

Reihe 4.1.2: Betriebe, Beschäftigte und Umsatz im Bergbau und im Verarbeitenden Gewerbe nach Beschäftigtengrößtenklassen

Jährlich für September Ergebnisse für Betriebe nach Beschäftigtengrößtenklassen (Betriebe, Beschäftigte und Umsatz in wirtschaftssystematischer Gliederung; Länderergebnisse für Bergbau und Verarbeitendes Gewerbe insgesamt).

Reihe 4.1.3: Regionale Verteilung der Betriebe im Bergbau und im Verarbeitenden Gewerbe und deren Beschäftigte

Alle 4 Jahre: Anzahl der Betriebe und deren Beschäftigte in wirtschaftssystematischer und regionaler Gliederung (bis einschl. Kreise).

Reihe 4.1.4: Beschäftigung und Umsatz der Betriebe im Bergbau und im Verarbeitenden Gewerbe nach Bundesländern

Jährlicher Bericht.

Reihe 4.1.5: Fachliche Unternehmensteile im Bergbau und im Verarbeitenden Gewerbe

Jährlich: Anzahl der fachlichen Unternehmensteile und der in ihnen Beschäftigten, Produktionswert, Umsatz, Löhne und Gehälter sowie der Census-Value-Added in wirtschaftssystematischer Gliederung.

Reihe 4.2: Beschäftigte, Umsatz und Investitionen der Unternehmen und Betriebe im Bergbau und im Verarbeitenden Gewerbe – Investitionen –

Jährlicher Vorbericht mit vorläufigen Unternehmens- und Betriebsergebnissen der Investitionserhebung. Die endgültigen Ergebnisse erscheinen in tieferer systematischer Gliederung in den Reihen:

Reihe 4.2.1: Beschäftigte, Umsatz und Investitionen der Unternehmen und Betriebe im Bergbau und im Verarbeitenden Gewerbe

Jährlich: Beschäftigte, Umsatz, Investitionen, Lagerbestände, Zugänge an vermieteten Sachanlagen und Aufwendungen für gemietete und gepachtete Sachanlagen (jeweils nach Wirtschaftszweigen und nach Beschäftigten- und Umsatzgrößtenklassen).

Reihe 4.2.3: Konzentrationsstatistische Daten für den Bergbau und das Verarbeitende Gewerbe sowie das Baugewerbe

2 jährlich: Konzentrationsraten und -koeffizienten für Unternehmen und Betriebe des Bergbaus und des Verarbeitenden Gewerbes sowie des Baugewerbes.

Reihe 4.2.4: Material- und Wareneingang im Bergbau und im Verarbeitenden Gewerbe

4 jährlich: Material- und Wareneingang der Unternehmen des Bergbaus und des Verarbeitenden Gewerbes nach Warenarten und Wirtschaftszweigen.

Reihe 4.3: Kostenstruktur der Unternehmen im Bergbau und im Verarbeitenden Gewerbe

Jährlich: Beschäftigte, Bestandteile der Gesamtleistung, wichtige Kostenarten sowie Kosten- und Leistungsstruktur (Gliederung: wirtschaftssystematisch sowie nach Beschäftigten- und z. T. nach Bruttoproduktionswertgrößtenklassen). Für die einzelnen Bereiche erscheinen die Veröffentlichungen unter dem Titel:

Reihe 4.3.1: Kostenstruktur der Unternehmen im Bergbau, Grundstoff- und Produktionsgütergewerbe

Reihe 4.3.2: Kostenstruktur der Unternehmen im Investitionsgüter produzierenden Gewerbe

Reihe 4.3.3: Kostenstruktur der Unternehmen im Verbrauchsgüter produzierenden Gewerbe und im Nahrungs- und Genußmittelgewerbe

Reihe 4. S.1: Schätzung des Nettoproduktionswertes im Bergbau und im Verarbeitenden Gewerbe 1985 (Zensus) – Methode und Ergebnisse –

Reihe 4. S.2: Schätzung des Nettoproduktionswertes im Bergbau und im Verarbeitenden Gewerbe 1985 (Zensus) – Regionale und sektorale Verflechtung der Unternehmen und Betriebe –

Fortsetzung siehe folgende Seite

Fachserie 4: Produzierendes Gewerbe

Reihe 5: Baugewerbe

Reihe 5.1: Beschäftigung, Umsatz und Gerätebestand der Betriebe im Baugewerbe

Jährliche Ergebnisse der zur Jahresmitte durchgeführten Erhebung nach Wirtschaftszweigen und Beschäftigtengrößenklassen zum Teil in regionaler Gliederung bis zu Kreisen.

Reihe 5.2: Beschäftigung, Umsatz und Investitionen der Unternehmen im Baugewerbe

Jährlich: Beschäftigte, Bruttolohn- und -gehaltsumme, Jahresbauleistung, Umsatz und Investitionen nach Wirtschaftszweigen, Beschäftigten- und Umsatzgrößenklassen (Bauhauptgewerbe: 20 Beschäftigte und mehr, Ausbaugewerbe: 10 Beschäftigte und mehr).

Reihe 5.3: Kostenstruktur der Unternehmen im Baugewerbe

Jährlich: Kosten- und Leistungsgrößen im Bauhaupt- und Ausbaugewerbe nach Wirtschaftszweigen, Beschäftigten- und Bruttoproduktionswertgrößenklassen. Unternehmen (mit 20 Beschäftigten und mehr).

Reihe 6: Energie- und Wasserversorgung

Reihe 6.1: Beschäftigung, Umsatz, Investitionen und Kostenstruktur der Unternehmen in der Energie- und Wasserversorgung

Jährlich (auch für fachliche Unternehmensteile): Beschäftigte, Arbeiterstunden, Löhne und Gehälter, Umsätze, Lagerbestände und Investitionen nach Wirtschaftszweigen und -bereichen sowie nach Beschäftigten- und Umsatzgrößenklassen. Außerdem Brutto- und Nettoproduktionswert, Brutto- und Nettowertschöpfung, Materialverbrauch und Wareneinsatz sowie Kosten nach Kostenarten.

Reihe 6.2 und 6.3 unbesetzt

Reihe 6.4: Stromerzeugungsanlagen der Betriebe im Bergbau und im Verarbeitenden Gewerbe

Jährlich: Betriebe mit Stromerzeugungsanlagen nach Wirtschaftszweigen und Ländern; Leistung und Belastung der Stromerzeugungsanlagen sowie Verbrauch an Brennstoffen für die Elektrizitätserzeugung.

Reihe 7: Handwerk

Reihe 7.1: Beschäftigte und Umsatz im Handwerk

Vierteljährlich: Beschäftigte und Umsatz in ausgewählten Wirtschafts- und Gewerbezweigen. Saisonbereinigte Zahlen, Regionalangaben und weitere Strukturdaten wie Ausbildungsverhältnisse, Arbeiterverdienste und Insolvenzen im Handwerk.

Reihe 8: Fachstatistiken

Reihe 8.1: Eisen- und Stahl (Eisenerzbergbau, eisen-schaffende Industrie, Eisen-, Stahl- und Temperegießerei)¹⁾

Monatlicher Vorbericht und Monatsbericht über wesentliche Entwicklungstendenzen. Der Vierteljahresbericht gibt Überblick über Struktur und Entwicklung der entsprechenden Bereiche, auch im Ausland.

Reihe 8.2: Düngemittelversorgung

Monatlicher Bericht und Jahresbericht mit Angaben über den Inlandsabsatz nach Ländern und Düngersorten sowie Nährstoffgehalten.

Reihe S: Sonderbeiträge

Reihe S. 6: Material- und Wareneingang im Baugewerbe 1982

Reihe S. 8: Düngemittelerzeugung und -versorgung 1950/51 bis 1986/87

Reihe S. 9: Konzentrationsstatistische Daten für den Bergbau und das Verarbeitende Gewerbe 1954 bis 1982

Reihe S. 10: Neuberechnung der Produktionsindizes und des Index der Arbeitsproduktivität auf Basis 1985

Reihe S. 11: Neuberechnung der Auftragseingangs- und Umsatzindizes für das Verarbeitende Gewerbe sowie der Auftragseingangs- und Auftragsbestandsindizes für das Bauhauptgewerbe auf Basis 1985

Reihe S. 12: Dienstleistungen im Produzierenden Gewerbe 1988 – Ergebnisse einer Testerhebung –

Reihe S. 13: Gegenüberstellung der Produktion im Produzierenden Gewerbe nach den Systematischen Güterverzeichnissen für Produktionsstatistiken (GP) von 1989 und 1982

Einzelveröffentlichungen

Zensus im Produzierenden Gewerbe 1979 (7 Hefte)

„Ausgewählte Zahlen für die Bauwirtschaft“

Monatliche Querschnittsveröffentlichung mit den Hauptteilen Baugewerbe und Bautätigkeit sowie mit ausgewählten Daten aus zahlreichen anderen Sachgebieten.

„Ausgewählte Zahlen zur Energiewirtschaft“

Monatliche und jährliche Querschnittsveröffentlichung über Aufkommen und Verwendung von festen, flüssigen und gasförmigen Brennstoffen sowie Elektrizität. Preisindizes und Preise für ausgewählte Energiearten. Beschäftigung der Betriebe in der Energie- und Wasserversorgung. Mineralölsteuern. Klimadaten.

Systematiken

Systematik der Wirtschaftszweige mit Erläuterungen, Ausgabe 1979

Systematik der Wirtschaftszweige mit Betriebs- und ähnlichen Benennungen, Ausgabe 1979

Alphabetisches Verzeichnis der Betriebs- und ähnlichen Benennungen zur Systematik der Wirtschaftszweige, Ausgabe 1988

Systematisches Güterverzeichnis für Produktionsstatistiken, Ausgabe 1989

¹⁾ Erhältlich bei: Statistisches Bundesamt, Außenstelle Düsseldorf, Hüttenstraße 5 a, 4000 Düsseldorf 1.



STATISTISCHES BUNDESAMT
GUSTAV-STRESEMANN-RING 11
6200 WIESBADEN 1

Veröffentlichungen und Prospekte sind durch den Verlag METZLER-POESCHEL, Verlagsauslieferung Hermann Leins, Postfach 1152, 7408 Kusterdingen, erhältlich.