

Statistisches Bundesamt

Preise

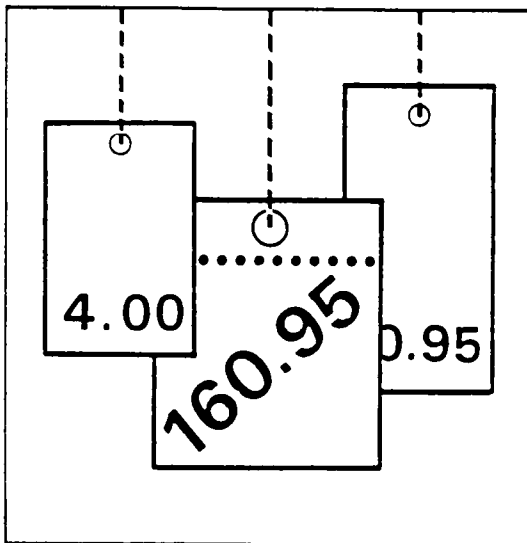

Fachserie 17

Reihe 5

Kaufwerte für Bauland

4. Vierteljahr 1995



Weitere Informationen zu dieser Veröffentlichung können direkt beim Statistischen Bundesamt, Zweigstelle Berlin erfragt werden: Gruppe IX B, Telefon: 0 30 / 2324 - 64 84 oder Fax: 0 30 / 23 24 64 00

STATIS-BUND

Im Statistischen Informationssystem des Bundes (STATIS-BUND) sind rund 1,5 Mill. ausgewählte statistische Zeitreihen gespeichert. Alle Zeitreihen können via Mailbox, auf Diskette oder Magnetband bezogen werden.

Ausgewählte statistische Zeitreihen über flächengewogene durchschnittliche Kaufwerte für Bauland sind über STATIS-BUND abrufbar; eigene Auswertungen können durchgeführt werden.

Fachliche Beratung: 06 11 / 75 - 24 26 und 27 16.

Mailbox: 06 11 / 75 - 29 20 · Technische Rückfragen: 06 11 / 75 - 32 84.

T-ONLINE / BILDSCHIRMTEXT

Ausgewählte Tabellen und Grafiken bietet das Statistische Bundesamt über T-ONLINE / BILDSCHIRMTEXT an. Die Informationsseiten sind in T-ONLINE mit * 48484# abrufbar, ebenso wie die Bestellung von Veröffentlichungen und die Übermittlung von Anfragen.

Herausgeber: Statistisches Bundesamt, Wiesbaden



Informationen: Statistisches Bundesamt
Allgemeiner Auskunftsdienst
65180 Wiesbaden
• Telefon: 06 11 / 75 - 24 05
• Telefax: 06 11 / 75 33 30
• T-Online (Btx): * 48484#
• Internet: <http://www.statistik-bund.de>

Zweigstelle Berlin
Postfach 276, 10124 Berlin
• Telefon: 030 / 23 24 68 66
• Telefax: 030 / 23 24 68 72

Verlag: Metzler-Poeschel, Stuttgart

Verlagsauslieferung: Hermann Leins GmbH & Co. KG
Postfach 11 52
72125 Kusterdingen
Telefon: 0 70 71 / 93 53 50
Telefax: 0 70 71 / 3 36 53

Erscheinungsfolge: vierteljährlich

Erschienen im Juni 1996

Preis: DM 9,30

Bestellnummer: 2170500 - 95324

© Statistisches Bundesamt, Wiesbaden 1996

Alle Rechte vorbehalten. Es ist insbesondere nicht gestattet, ohne ausdrückliche Genehmigung des Statistischen Bundesamtes diese Veröffentlichung oder Teile daraus für gewerbliche Zwecke zu übersetzen, zu vervielfältigen, auf Mikrofilm/-fiche zu verfilmen oder in elektronische Systeme einzuspeichern.

Recyclingpapier aus 100 % Altpapier.

Inhalt

	Seite
Textteil	
1 Allgemeine und methodische Erläuterungen	5
1.1 Rechtsgrundlage	5
1.2 Geschichtlicher Rückblick	5
1.3 Erhebungsweg	5
1.4 Umfang der Aufbereitung	5
1.5 Methodische Hinweise	5
1.6 Veröffentlichungen	6
2 Ergebnisse	7
3 Schaubild	9
Tabellenteil	
1 Kaufwerte für Bauland 4. Vj. 1995 nach Baulandarten, Ländern und Gemeindegrößenklassen	10
2 Kaufwerte für Bauland 4. Vj. 1995 nach Baulandarten, Ländern und Baugebieten	19
Anhang	
Kaufwerte für Bauland nach Baulandarten im Zeitvergleich	26
Rechtsgrundlage	32

Gebietsstand

Die Angaben für **Deutschland** beziehen sich auf die Bundesrepublik Deutschland nach dem Gebietsstand seit dem 3.10.1990.

Die Angaben für das **frühere Bundesgebiet** beziehen sich auf die Bundesrepublik Deutschland nach dem Gebietsstand bis zum 3.10.1990; sie schließen Berlin-West ein.

Die Angaben für die **neuen Länder und Berlin-Ost** beziehen sich auf die Länder Brandenburg, Mecklenburg-Vorpommern, Sachsen, Sachsen-Anhalt, Thüringen sowie auf Berlin-Ost.

Zeichenerklärung

0	=	weniger als 500 m ² bzw. 500 DM jedoch mehr als nichts	A	=	Zahl der Fälle
.	=	Zahlenwert unbekannt oder geheimzuhalten bzw. nicht vorhanden	B	=	Fläche in 1 000 m ²
		Hinweis: Die geheimzuhaltenden Zahlen sind in den Summenangaben enthalten	C	=	Kaufsumme in 1 000 DM
			D	=	Durchschnittlicher Kaufwert in DM/m ²
			E	=	Niedrigster Kaufwert in DM/m ²
			F	=	Höchster Kaufwert in DM/m ²

Abkürzungen

BGBI.	=	Bundesgesetzblatt	BauGB	=	Baugesetzbuch
RStBl.	=	Reichssteuerblatt	Vj.	=	Vierteljahr

Maßeinheiten

Mill.	=	Million	km ²	=	Quadratkilometer
m ²	=	Quadratmeter	ha	=	Hektar

Erläuterungen

1 Allgemeine und methodische Erläuterungen

1.1 Rechtsgrundlage

Das Gesetz über die Preisstatistik¹⁾ sieht in § 2 Nr. 5 und § 7 die Erhebung von Preisen für Grundstücke vor. Die Erfassung der bebauten Grundstücke wurde zunächst zurückgestellt und mit der Erhebung der Kauffälle von unbebautem Bauland innerhalb der Baugebiete der Gemeinden durch die Statistischen Ämter der Länder bei den auskunftspflichtigen Finanzämtern ab 3. Vierteljahr 1961 als Statistik der Baulandpreise begonnen. Diese wird seit 1974 um die Statistik der durchschnittlichen Kaufwerte für landwirtschaftlichen Grundbesitz ergänzt, deren Ergebnisse in der Fachserie 3, Reihe 2.4 (Kennziffer 2030240) veröffentlicht werden.

1.2 Geschichtlicher Rückblick

Voraussetzung für den Beginn dieser Statistik war die Aufhebung der Preisbindung für unbebaute Grundstücke - sie bestand seit dem 26. November 1936 - mit Wirkung vom 29. Oktober 1960 durch das Bundesbaugesetz vom 23. Juni 1960 (BGBl. I S. 341).

Als Vorläuferin dieser Statistik können die in den Vierteljahreshften zur Statistik des Deutschen Reichs vom Statistischen Reichsamt veröffentlichten Ergebnisse über den Grundbesitzwechsel in etwa 50 Groß- und Mittelstädten für 1927 bis 1938 angesehen werden. Siehe außerdem "Hamburg in Zahlen", Sonderheft 1, Jahrgang 1963, mit Baulandpreisen in Hamburg 1903 bis 1937 und 1955 bis 1962.

Seit 1992 werden durch die Einbeziehung der neuen Bundesländer und von Berlin-Ost in diese Statistik gesamtdeutsche Ergebnisse (nach dem Gebietsstand seit dem 03.10.1990) ermittelt.

1.3 Erhebungsweg

Die Finanzämter erhalten durch die Veräußerungsanzeigen der Gerichte, Behörden und Notare gem. § 18 des Grunderwerbsteuergesetzes (GrEStG 1983)²⁾, denen jeweils eine Abschrift der beurkundeten Kaufverträge usw. beizufügen ist, Kenntnis von den Grundstücksverkäufen.

Die Grunderwerbsteuerstelle des Finanzamtes leitet eine Durchschrift der Veräußerungsanzeigen der Bewertungsstelle des Finanzamtes zur steuerlichen Auswertung und Aufnahme in die Kaufpreissammlung zu. Diese Veräußerungsanzeigen bilden die formalen Unterlagen für die Statistik der Kaufwerte für Bauland.

Die Bewertungsstelle füllt für den Kauffall eines unbebauten Grundstücks einen Erhebungsvordruck mit bundeseinheitlichen Merkmalen aus, der dem jeweiligen Statistischen Landesamt übersandt wird. Die Ausfüllung der Erhebungsvordrucke erfolgt nach den Grundsätzen der Richtlinien für die Finanzämter zur Ermittlung der Bodenwerte "Bodenwert-Richtlinien" - herausgegeben vom Bundesminister der Finanzen, Bonn 1957 - und anhand der Bauleitpläne und Bebauungspläne, die den Finanzämtern von den Gemeinden zur Verfügung gestellt werden. In einigen Bundesländern, wie z.B. im Freistaat Thüringen, erhält das Statistische Landesamt die erforderlichen Informationen für die Kaufwerteermittlung von den Geschäftsstellen der Gutachterausschüsse für Grundstückswerte; die ihre Tätigkeit nach dem Baugesetzbuch³⁾ durchführen.

1.4 Umfang der Aufbereitung

Die Aufbereitung erfolgt vierteljährlich und jährlich. Die Bearbeitung einzelner Kauffälle bei den Finanzämtern kann sich durch Rückfragen für die Einheitswertfeststellung verzögern; daher können die vierteljährlich veröffentlichten Zahlen von den insgesamt getätigten Verkäufen nach unten abweichen. Die Jahreszahlen können wegen der in ihnen enthaltenen Nachmeldungen größer als die Summe aus den Kauffällen der vier Quartale sein.

1.5 Methodische Hinweise

Die Methoden dieser Statistik wurden in "Wirtschaft und Statistik" Heft 8 und 11/1962 sowie in den Vierteljahresberichten der früheren Fachserie M, Reihe 5/II, 3.4./61 und 1.2./62, 3.4./62 und Jahr 62 dargestellt.

Bis 1964 enthalten die Veröffentlichungen die Anzahl der Fälle, Flächen in 1 000 m² sowie flächengewogene Durchschnittswerte nach verschiedenen Gliederungsmerkmalen.

Ab 1965 werden auch die Kaufsummen in 1 000 DM für die aufgeführten fünf Baulandarten veröffentlicht.

Die Statistik der Kaufwerte für Bauland hat die Verkäufe von unbebauten Grundstücken mit einer Größe von 100 m² und mehr zum Gegenstand, soweit sie in den Baugebieten der Gemeinden des Bundesgebietes liegen und somit Bauland-eigenschaft besitzen.

In dieser Statistik wird nach folgenden Baulandarten unterschieden:

- **Baureifes Land** sind Flächen, die nach öffentlich-rechtlichen Vorschriften baulich nutzbar sind.⁴⁾ Dazu gehören Grundstücke oder Grundstücksteile, die von der Gemeinde für die

1) vom 9. August 1958 (BGBl. I S. 605), geändert durch Artikel 1 der Verordnung vom 26. März 1991 (BGBl. I S. 846).

2) vom 17. Dezember 1982 (BGBl. I S. 1777), das zuletzt durch Artikel 15 des Gesetzes vom 21. Dezember 1992 (BGBl. I S. 2150) geändert worden ist.

3) Baugesetzbuch (BauGB) in der Fassung der Bekanntmachung vom 8. Dezember 1986 (BGBl. I S. 2253), das zuletzt durch Artikel 1 des Gesetzes vom 27. April 1993 (BGBl. I S. 466) geändert worden ist.

4) Bekanntmachung der Neufassung der Richtlinien für die Ermittlung der Verkehrswerte von Grundstücken (Wertermittlungs-Richtlinien 1991) vom 11. Juni 1991 sowie Bekanntmachung der Ergänzenden Hinweise zu den Wertermittlungs-Richtlinien 1991 für das Gebiet der neuen Länder vom 17. März 1992, beide veröffentlicht im Bundesanzeiger Nr. 86a vom 8. Mai 1992.

Bebauung vorgesehen sind, bei denen die baurechtlichen Voraussetzungen für die Bebauung vorliegen und deren Erschließungsgrad die sofortige Bebauung gestattet. Es liegt im allgemeinen an endgültig oder vorläufig ausgebauten Straßen und ist in der Regel bereits in passende Bauparzellen eingeteilt. Es fallen hierunter in erster Linie Baulücken und der städtebautechnisch aufgeschlossene Grundbesitz, der mitunter nur eine geringe oder keine Bebauung zeigt. Auch ein Trenngrundstück ist baureifes Land, wenn es durch Hinzunahme eines Nachbargrundstücks bebaut werden kann.

- **Rohbauland** sind Flächen, die nach den §§ 30,33 und 34 des Baugesetzbuches für eine bauliche Nutzung bestimmt sind, deren Erschließung aber noch nicht gesichert ist oder die nach Lage, Form oder Größe für eine bauliche Nutzung unzureichend gestaltet sind.⁴⁾

Das Rohbauland ist im allgemeinen eine Vorstufe für die übrigen Arten der unbebauten Grundstücke, insbesondere für das baureife Land. Es nimmt bei fortschreitender Entwicklung je nach seinem späteren Verwendungszweck die Eigenschaft einer dieser Arten an. Als Rohbauland sind in der Regel größere, unaufgeschlossene Grundstücksflächen anzusehen, die die Eigenschaft als land- und forstwirtschaftliches Vermögen verloren haben, selbst wenn sie noch land- und forstwirtschaftlich genutzt werden. Dabei ist es gleichgültig, ob das Gelände parzelliert ist oder nicht.

- **Sonstiges Bauland** kann seinem Charakter nach baureifes Land wie auch Rohbauland sein, unterscheidet sich aber von beiden durch seine feststehende bisherige Nutzung. Zum sonstigen Bauland gehören Industrieland, Land für Verkehrszwecke und Freiflächen.

Als **Industrieland** gelten unbebaute Grundstücke, die als Lager- und Arbeitsplätze bereits einem Gewerbe dienen oder zur Erweiterung eines Betriebes vorrätig gehalten werden, sowie Flächen, die nach der Verkehrsauffassung und den örtlichen Gegebenheiten Gelände für Industriezwecke sind oder dafür vorgesehen sind.

Land für Verkehrszwecke ist Gelände, das Straßen, Parkplätzen, Flugplätzen, Eisenbahnen und ähnlichen Zwecken dient oder dafür vorgesehen ist. Straßenland, das gewerblich genutzt wird (z.B. zur Aufstellung von Zeitungskiosken und Verkaufsständen usw.), soll wie baureifes Land behandelt werden. (Reichsfinanzhof-Urteil vom 19. Januar 1939 - RStBl. 1939 S. 596).

Als **Freiflächen** gelten unbebaute Grundstücke, die als Gartenanlagen, Spielplätze, Erholungsplätze aus Gründen der Volksgesundheit oder Volkserholung dem öffentlichen Gebrauch dienen oder als solche ausgewiesen sind. Welche Flächen im einzelnen als Freiflächen ausgewiesen sind, ist bei der Gemeinde zu erfragen. Werden Flächen, die bisher zu einem land- und forstwirtschaftlichen Betrieb gehörten, als Freiflächen ausgewiesen, aber weiter land- und forstwirtschaftlich

genutzt, so sind diese Flächen als land- und forstwirtschaftliches Vermögen anzusehen.

Die Ergebnisse der Statistik der Kaufwerte für Bauland sind hinsichtlich der Zahl der Abschlüsse, der veräußerten Flächen und der Kaufsummen summarische Zusammenfassungen und hinsichtlich der Quadratmeterpreise flächengewogene Durchschnitte. Kaufsummen und Durchschnittswerte schließen ggf. Beträge für die Grundstückerschließung, Aufwuchs u.dgl. ein, nicht aber die Grunderwerbnebenkosten (Vermessungskosten, Makler-, Notariats- und Gerichtsgebühren, Grunderwerbsteuer u.a.).

Die ausgewiesenen Durchschnittswerte sind für einen zeitlichen Vergleich nur bedingt verwendbar, weil die statistischen Massen, aus denen sie ermittelt werden, sich in jedem Vierteljahr bzw. Jahr aus anders gearteten Einzelfällen zusammensetzen können. Die Statistik der Kaufwerte für Bauland hat daher mehr den Charakter einer Grundeigentumswechselstatistik, mit der durchschnittliche Verkaufswerte ermittelt werden, als den einer echten Preisstatistik. Aus diesem Grund werden auch keine prozentualen Veränderungen veröffentlicht.

Da es sehr schwierig ist, die einzelnen Baugrundstücke nach Standort, Lage, Beschaffenheit und Nutzungsmöglichkeiten eindeutig abzugrenzen, empfiehlt es sich, - für die Beurteilung von Einzelfällen - die von den Gutachterausschüssen (§§ 192 ff BauGB) festgestellten "Richtwerte", bei denen die ursprünglichen Kaufwerte nach gewissen Gesichtspunkten zur besseren Vergleichbarkeit abgeändert wurden, zum Vergleich heranzuziehen. Der Sitz der Gutachterausschüsse ist durch Rechtsverordnung der Länder festgelegt und kann bei den kreisfreien Städten oder Landkreisen erfragt werden.

Bei der Zahl der Kauffälle muß in einigen Orten von Untererfassungen ausgegangen werden; deshalb sind Vergleiche der Zahl der Kauffälle nur bedingt möglich.

1.6 Veröffentlichungen

Die Ergebnisse der Statistik der Kaufwerte für Bauland erscheinen in den Vierteljahres- und Jahresheften der Fachserie 17, Preise, Reihe 5 "Kaufwerte für Bauland".

Diese Veröffentlichungen des Statistischen Bundesamtes können vom

Verlag Metzler - Poeschel
Verlagsauslieferung H. Leins GmbH & Co. KG
Postfach 11 52
72125 Kusterdingen
Telefon: 0 70 71/93 53 50
Telex: 7 262 891 mepo d

oder über den Buchhandel bezogen werden.

4) Bekanntmachung der Neufassung der Richtlinien für die Ermittlung der Verkehrswerte von Grundstücken (Wertermittlungs-Richtlinien 1991) vom 11. Juni 1991 sowie Bekanntmachung der Ergänzenden Hinweise zu den Wertermittlungs-Richtlinien 1991 für das Gebiet der neuen Länder vom 17. März 1992, beide veröffentlicht im Bundesanzeiger Nr. 86a vom 8. Mai 1992.

2 Ergebnisse für das 4. Vierteljahr 1995

Für das vierte Vierteljahr 1995 wurden in Deutschland 23 995 Baulandkäufe gemeldet. Dabei wechselten 4 202 ha Bauland den Besitzer. Im Durchschnitt der erfaßten Baulandarten betrug der Kaufwert je Quadratmeter 75,05 DM.

Zwischen dem früheren Bundesgebiet und den neuen Ländern und Berlin-Ost bestanden hinsichtlich der erzielten Kaufwerte und der Kaufgewohnheiten z. T. erhebliche Unterschiede. Während in den neuen Ländern und Berlin-Ost je Kauffall 2 656 m² Bauland veräußert wurden, waren es im früheren Bundesgebiet 1 346 m².

Im früheren Bundesgebiet kostete der Quadratmeter Bauland im Durchschnitt 104,91 DM, in den neuen Ländern war er mit 41,22 DM weniger als halb so teuer. Diese Differenz ist u.a. dadurch beeinflusst, daß der Anteil des verkauften höherwertigen baureifen Landes an der Gesamtfläche im früheren Bundesgebiet mit 55 Prozent deutlich höher lag als in den neuen Ländern und Berlin-Ost mit 36 Prozent.

Der durchschnittliche Kaufwert für baureifes Land betrug im früheren Bundesgebiet 145,37 DM je m², in den neuen Ländern und Berlin-Ost 77,61 DM. Einfluß auf diese unterschiedlichen Werte hatte u.a., daß in den neuen Ländern und Berlin-Ost 39 % des baureifen Landes in ländlichen Gebieten (Gemeinden unter 2 000 Einwohner) verkauft wurde, während im früheren Bundesgebiet 57 % der verkauften Fläche in Gemeinden mit 5 000 bis unter 50 000 Einwohner lag.

Auch bei Rohbauland bestanden ähnliche Kaufwertdifferenzen. Während der Quadratmeter im früheren Bundesgebiet durchschnittlich 51,27 DM kostete, waren es in den neuen Ländern und Berlin-Ost 18,56 DM. Auch bei dieser Baulandart überwiegt in den neuen Ländern der Verkauf in kleinen Gemeinden.

Bei der Gliederung der Kaufwerte nach Arten von Baugebieten gibt es sowohl für das frühere Bundesgebiet als auch die neuen Länder und Berlin-Ost ähnliche Tendenzen bei Unterschieden im Preisniveau. Die höchsten durchschnittlichen Kaufwerte werden jeweils in Geschäftsgebieten und Wohngebieten erzielt, während sie in Industriegebieten und im Dorfgebiet deutlich darunter liegen.

Baulandveräußerungen im 4. Vj. 1995 nach ausgewählten Baulandarten, Gemeindegrößenklassen und Baugebieten

Gemeindegrößen- klassen von ... bis unter ... Einwohner ----- Baugebiet	Fälle	Baulandarten									
		Insgesamt			Baureifes Land			Rohbauland			Sonstiges Bauland
		Fläche	Umsatz	Kaufwert	Flächen- anteil 1)	Umsatz- anteil 1)	Kaufwert	Flächen- anteil 1)	Umsatz- anteil 1)	Kaufwert	Kaufwert
		Anzahl	ha	Mill.DM	DM/m²	%	%	DM/m²	%	%	DM/m²

Deutschland

Insgesamt	23 995	4 202	3 153	75,05	46,5	74,6	120,45	32,2	12,7	29,62	44,56
-----------	--------	-------	-------	-------	------	------	--------	------	------	-------	-------

nach Gemeindegrößenklassen

unter 10 000	13 867	2 462	1 227	49,83	45,0	73,1	80,88	37,4	16,4	21,85	29,79
10 000 - 100 000	8 850	1 488	1 370	92,02	48,7	74,2	140,25	25,2	12,0	43,86	48,64
100 000 und mehr	1 278	252	557	220,84	48,1	79,2	363,56	23,1	6,3	60,28	111,16

nach Baugebieten

Wohngebiet	14 710	1 742	1 892	108,61	65,6	85,5	141,63	33,3	13,3	43,42	113,89
Geschäftsgebiet 2)	1 065	221	323	146,37	77,2	95,8	181,63	14,3	2,5	25,26	29,12
Dorfgebiet	6 436	1 151	479	41,65	44,8	76,7	71,24	45,2	19,9	18,35	14,17
Industriegebiet	1 784	1 088	459	42,15	11,5	12,8	46,80	20,3	9,9	20,51	47,83

Früheres Bundesgebiet

Insgesamt	16 575	2 232	2 341	104,91	55,4	76,7	145,37	20,5	10,0	51,27	57,64
-----------	--------	-------	-------	--------	------	------	--------	------	------	-------	-------

nach Gemeindegrößenklassen

unter 10 000	8 621	1 099	828	75,36	56,3	76,7	102,61	26,2	12,6	36,21	46,24
10 000 - 100 000	7 140	985	1 117	113,41	55,6	76,5	156,25	14,1	9,3	75,01	52,84
100 000 und mehr	814	148	396	268,18	47,1	77,3	439,94	20,5	6,6	86,13	132,93

nach Baugebieten

Wohngebiet	11 566	1 158	1 546	133,45	75,3	87,9	155,85	23,2	10,7	61,33	124,19
Geschäftsgebiet 2)	423	60	171	284,32	87,7	96,3	312,31	4,2	1,4	96,44	80,13
Dorfgebiet	3 392	402	282	70,09	58,8	82,1	97,85	29,4	13,1	31,31	28,28
Industriegebiet	1 194	612	343	56,06	12,2	11,9	54,93	11,1	8,8	44,57	57,90

Neue Länder und Berlin - Ost

Insgesamt	7 420	1 971	812	41,22	36,5	68,7	77,61	45,5	20,5	18,56	24,80
-----------	-------	-------	-----	-------	------	------	-------	------	------	-------	-------

nach Gemeindegrößenklassen

unter 10 000	5 246	1 363	399	29,25	35,9	65,6	53,39	46,3	24,2	15,30	16,81
10 000 - 100 000	1 710	503	252	50,16	35,2	63,7	90,82	47,0	24,0	25,62	34,62
100 000 und mehr	464	105	161	154,20	49,7	84,0	260,62	26,8	5,6	32,52	68,04

nach Baugebieten

Wohngebiet	3 144	584	346	59,31	46,2	74,6	95,67	53,4	25,2	27,99	37,02
Geschäftsgebiet 2)	642	161	152	94,66	73,2	95,3	123,21	18,1	3,7	19,15	11,51
Dorfgebiet	3 044	750	198	26,41	37,4	69,0	48,79	53,6	29,5	14,54	4,33
Industriegebiet	590	476	116	24,30	10,7	15,3	34,87	32,2	13,0	9,84	30,47

1) Gemessen an der Zahl in der betreffenden
Insgesamtspalte

2) Zusammenfassung aus "Geschäfts- und Wohngebiet gemischt"
und Geschäftsgebiet

Kaufwerte für Bauland nach Baulandarten

Vierteljahresergebnisse in DM je m²

Baulandarten insgesamt

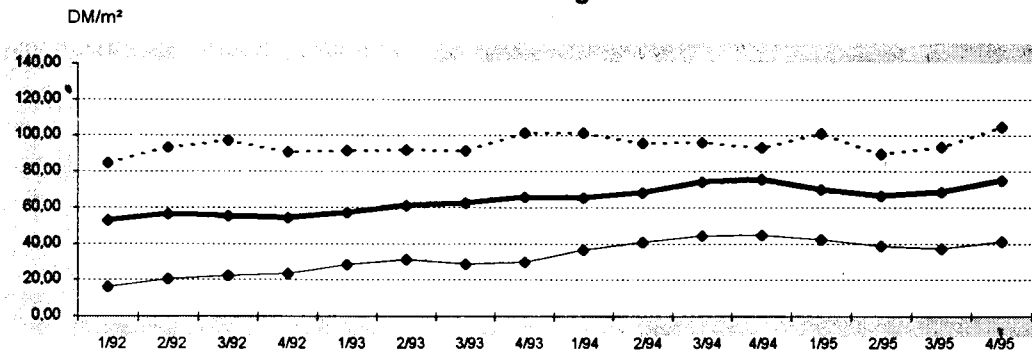

Baureifes Land

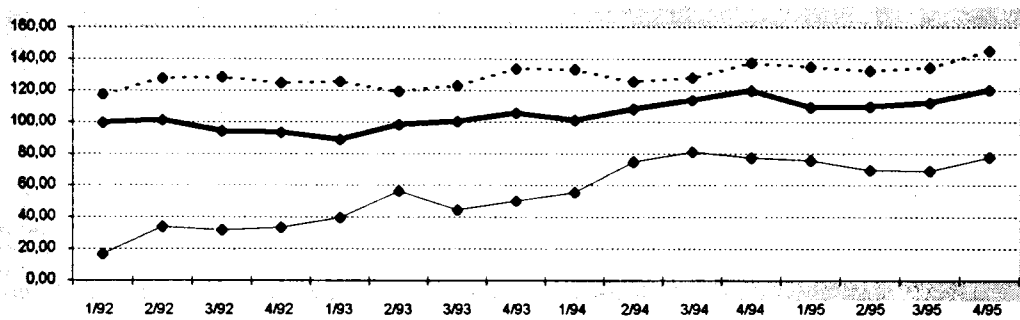

Rohbauland

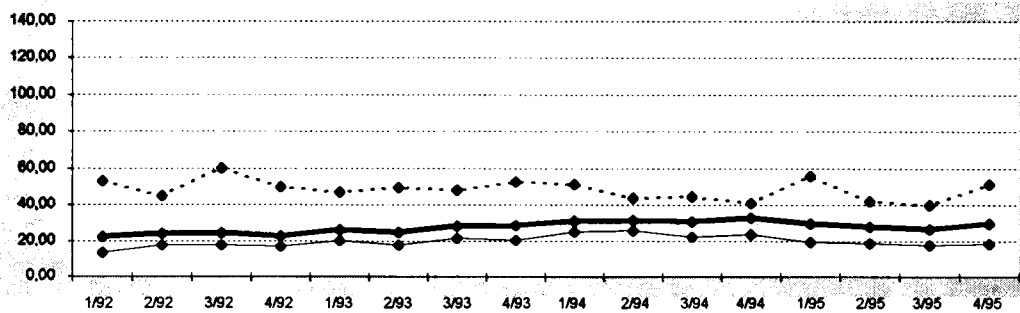

Sonstiges Bauland

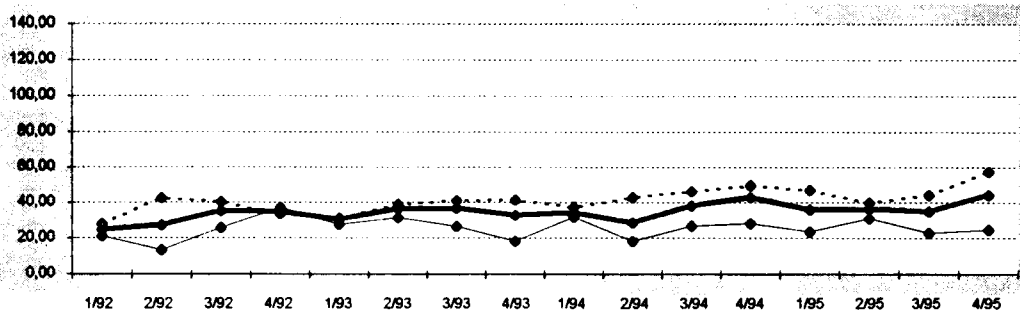

—●— Deutschland - - -●- - Früheres Bundesgebiet —●— Neue Länder und Berlin-Ost

1 KAUFWERTE FUER BAULAND 4.VJ.1995 NACH BAULANDARTEN, LAENDERN UND GEMEINDEGROESSENKLASSEN

BAU- LAND- ARTEN INS- GESAMT	BAU- REIFES LAND	ROH- BAU- LAND	SONST. BAULAND ZUSAMMEN	INDU- STRIE- LAND	LAND FUER VER- KEHRS- ZWECKE	FREI- FLAE- CHEN	BAU- LAND- ARTEN INS- GESAMT	BAU- REIFES LAND	ROH- BAU- LAND	SONST. BAULAND ZUSAMMEN	INDU- STRIE- LAND	LAND FUER VER- KEHRS- ZWECKE	FREI- FLAE- CHEN
DEUTSCHLAND													
GEMEINDEN UNTER 2 000 EINWOHNERN						GEMEINDEN MIT 50 000 BIS UNTER 100 000 EINWOHNERN							
A 6141	4243	1441	457	190	248	19 A	1093	875	83	135	90	40	5
B 12245	4740	5706	1800	1391	377	31 B	2698	917	1191	590	544	42	4
C 409031	285597	92900	30534	28268	2002	264 C	275034	206759	40578	27697	26371	482	844
D 33,40	60,26	16,28	16,97	20,33	5,30	8,40 D	101,93	225,37	34,07	46,94	48,48	11,41	219,67
E 0,15	0,15	0,17	0,40	0,40	0,46	0,50 E	0,49	8,40	0,49	2,30	2,77	2,30	45,00
F 1082,21	1082,21	936,25	612,88	200,00	612,88	61,00 F	.	.	271,32	950,00	320,00	220,00	950,00
GEMEINDEN MIT 2 000 BIS UNTER 5 000 EINWOHNERN						GEMEINDEN MIT 100 000 BIS UNTER 200 000 EINWOHNERN							
A 4074	2963	755	356	192	141	23 A	623	509	60	54	46	8	.
B 7378	3556	2294	1528	1079	418	31 B	1269	518	432	319	225	94	.
C 405165	297779	64937	42449	38036	2984	1429 C	204198	151787	23454	28957	27940	1017	.
D 54,92	83,75	28,31	27,77	35,24	7,14	45,86 D	160,97	293,26	54,28	90,79	124,34	10,79	.
E 0,04	1,00	0,04	1,00	3,58	1,00	3,00 E	3,62	15,16	3,62	4,67	5,00	4,67	.
F 1247,37	1247,37	400,00	747,17	450,00	747,17	512,00 F	.	.	868,62	450,00	450,00	.	.
GEMEINDEN MIT 5 000 BIS UNTER 10 000 EINWOHNERN						GEMEINDEN MIT 200 000 BIS UNTER 500 000 EINWOHNERN							
A 3652	2900	472	280	213	55	12 A	477	421	23	33	23	.	.
B 4992	2788	1194	1010	918	56	36 B	831	541	142	147	129	12	.
C 412367	313058	43066	56244	53666	1990	587 C	167091	145218	8218	13656	12524	770	.
D 82,61	112,28	36,08	55,71	58,44	35,84	16,46 D	201,12	268,26	57,75	92,79	96,86	64,65	.
E 0,06	1,55	0,06	1,00	3,78	1,00	1,81 E	5,00	15,00	5,00	5,80	5,80	20,00	.
F 1224,75	1224,75	375,52	725,00	725,00	184,29	312,71 F
GEMEINDEN MIT 10 000 BIS UNTER 20 000 EINWOHNERN						GEMEINDEN MIT 500 000 EINWOHNERN UND MEHR							
A 3825	3106	380	339	235	88	16 A	178	140	13	25	13	12	.
B 5961	2983	1280	1697	1585	94	17 B	424	156	10	258	213	45	.
C 490088	359035	54655	76397	72904	1965	1528 C	186109	144716	3529	37864	20817	17047	.
D 82,22	120,35	42,69	45,02	45,99	20,83	87,53 D	439,16	925,26	363,02	146,95	97,76	381,19	.
E 0,80	1,50	0,80	1,70	3,33	1,70	2,00 E	25,98	83,95	80,00	25,98	45,45	25,98	.
F 1753,03	1753,03	920,00	750,53	750,53	320,00	480,00 F
GEMEINDEN MIT 20 000 BIS UNTER 50 000 EINWOHNERN						INSGESAMT							
A 3932	3240	361	331	262	58	11 A	23995	18397	3588	2010	1264	658	88
B 6224	3343	1282	1599	1513	57	29 B	42020	19543	13530	8947	7597	1195	155
C 604385	450065	69381	84939	82332	1809	798 C	3153466	2354013	400718	398736	362858	30065	5812
D 97,10	134,62	54,13	53,12	54,42	31,83	27,08 D	75,05	120,45	29,62	44,56	47,76	25,16	37,49
E 0,76	1,50	0,76	1,00	4,00	1,00	3,00 E	0,04	0,15	0,04	0,40	0,40	0,46	0,50
F 1760,39	1760,39	650,00	590,00	590,00	265,00	393,34 F	18000,00	18000,00	936,25	1200,00	750,53	1200,00	950,00
BADEN-WUERTTEMBERG													
GEMEINDEN UNTER 2 000 EINWOHNERN						GEMEINDEN MIT 50 000 BIS UNTER 100 000 EINWOHNERN							
A 168	139	21	8	6	1	1 A	55
B 163	118	31	14	12	1	0 B	86	61	.	16	15	.	1
C 14740	12796	1440	504	426	.	C	30974	25714	.	3120	2389	.	.
D 90,65	108,66	45,96	37,27	35,68	.	D	359,37	423,16	.	196,00	163,83	.	.
E 10,00	14,50	10,00	10,00	10,00	.	E	100,00	100,00	.	100,00	100,00	.	.
F 710,00	710,00	128,00	159,90	159,90	.	F	950,00	910,78	.	950,00	190,00	.	.
GEMEINDEN MIT 2 000 BIS UNTER 5 000 EINWOHNERN						GEMEINDEN MIT 100 000 BIS UNTER 200 000 EINWOHNERN							
A 658	553	58	47	30	3	14 A	58	58
B 719	481	127	111	92	2	17 B	30	30
C 87161	72742	5926	8494	7189	.	1185 C	20039	20039
D 121,27	151,21	46,68	76,71	78,45	.	69,74 D	675,77	675,77
E 7,00	15,00	9,17	7,00	7,00	.	12,15 E	120,00	120,00
F 1247,37	1247,37	238,10	512,00	250,00	.	512,00 F	1100,00	1100,00
GEMEINDEN MIT 5 000 BIS UNTER 10 000 EINWOHNERN						GEMEINDEN MIT 200 000 BIS UNTER 500 000 EINWOHNERN							
A 529	457	41	31	25	2	4 A	10	10
B 491	329	56	106	93	7	6 B	19	19
C 91199	75265	3988	11945	10732	.	C	10036	10036
D 185,79	228,77	70,80	113,18	115,59	.	D	522,91	522,91
E 10,00	20,00	10,00	15,84	15,84	.	E	300,00	300,00
F 1089,11	1089,11	350,00	312,71	299,71	.	F
GEMEINDEN MIT 10 000 BIS UNTER 20 000 EINWOHNERN						GEMEINDEN MIT 500 000 EINWOHNERN UND MEHR							
A 439	329	68	42	28	5	9 A	71
B 535	279	164	92	76	5	11 B	103	41	3	58	17	42	.
C 84429	60791	10525	13113	11338	373	1402 C	78763	51288	1980	25496	8906	16590	.
D 157,91	218,19	64,13	142,63	148,69	76,40	129,75 D	762,62	1237,94	575,82	436,48	539,33	395,95	.
E 7,32	20,00	7,32	17,00	17,00	55,32	17,00 E
F 1753,03	1753,03	920,00	750,53	750,53	137,00	480,00 F
GEMEINDEN MIT 20 000 BIS UNTER 50 000 EINWOHNERN						INSGESAMT							
A 380	283	66	31	.	.	5 A	2368	1921	261	186	128	21	37
B 444	236	113	95	88	.	6 B	2589	1593	505	491	391	58	42
C 93761	72009	11046	10704	10141	.	531 C	511103	400680	37046	73378	51123	18001	4254
D 211,03	305,13	97,34	112,90	115,78	.	89,68 D	197,38	251,45	73,34	149,48	130,62	310,43	102,46
E 17,00	31,20	20,00	17,00	25,00	.	17,00 E	7,00	14,50	7,32	7,00	7,00	25,00	12,15
F 1400,00	1400,00	650,00	590,00	590,00	.	393,34 F	5681,82	5681,82	920,00	1200,00	750,53	1200,00	950,00

1 KAUFWERTE FÜR BAULAND 4.VJ.1995 NACH BAULANDARTEN, LAENDERN UND GEMEINDEGROESSENKLASSEN

BAU- LAND- ARTEN INS- GESAMT	BAU- REIFES LAND	ROH- BAU- LAND	SONST. BAULAND ZUSAMMEN	INDU- STRIE- LAND	LAND FÜR VER- KEHRS- ZWECKE	FREI- FLÄ- CHEN	BAU- LAND- ARTEN INS- GESAMT	BAU- REIFES LAND	ROH- BAU- LAND	SONST. BAULAND ZUSAMMEN	INDU- STRIE- LAND	LAND FÜR VER- KEHRS- ZWECKE	FREI- FLÄ- CHEN
BAYERN													
GEMEINDEN UNTER 2 000 EINWOHNERN							GEMEINDEN MIT 50 000 BIS UNTER 100 000 EINWOHNERN						
A	396	293	98	5	4	.	A	34
B	431	268	154	9	9	.	B	66	40	3	23	23	.
C	37493	28958	8118	418	.	.	C	19508	16186
D	86,90	107,87	52,83	44,75	.	.	D	296,70	407,36
E	11,00	11,00	12,00	20,00	.	.	E	75,00	163,50
F	750,00	750,00	550,00	120,00	.	.	F	1497,92	1497,92
GEMEINDEN MIT 2 000 BIS UNTER 5 000 EINWOHNERN							GEMEINDEN MIT 100 000 BIS UNTER 200 000 EINWOHNERN						
A	648	507	126	15	.	.	A	37	37
B	723	422	202	99	99	.	B	30	30
C	91453	62468	19436	9549	9536	.	C	16479	16479
D	126,50	148,17	96,25	96,08	96,36	.	D	549,50	549,50
E	10,00	10,00	15,00	25,00	25,00	.	E	380,00	380,00
F	976,56	976,56	400,00	450,00	450,00	.	F	870,45	870,45
GEMEINDEN MIT 5 000 BIS UNTER 10 000 EINWOHNERN							GEMEINDEN MIT 200 000 BIS UNTER 500 000 EINWOHNERN						
A	441	355	61	25	25	.	A	2
B	474	300	83	91	91	.	B	1
C	74485	50209	6358	17918	17918	.	C
D	157,21	167,17	76,76	197,75	197,75	.	D
E	10,00	10,00	10,00	25,00	25,00	.	E
F	1224,75	1224,75	375,52	725,00	725,00	.	F
GEMEINDEN MIT 10 000 BIS UNTER 20 000 EINWOHNERN							GEMEINDEN MIT 500 000 EINWOHNERN UND MEHR						
A	287	228	37	22	.	.	A	3
B	370	197	75	98	98	.	B	4
C	72671	51874	9218	11579	11533	.	C
D	196,40	263,68	122,63	118,00	117,70	.	D
E	5,31	17,00	5,31	20,00	20,00	.	E
F	1411,51	1411,51	828,64	430,39	430,39	.	F
GEMEINDEN MIT 20 000 BIS UNTER 50 000 EINWOHNERN							INSGESAMT						
A	147	117	19	11	.	.	A	1995	1571	343	81	77	4
B	245	96	25	125	116	9	B	2344	1357	542	445	435	10
C	62731	41828	5456	15447	14853	.	C	390256	283437	49130	57689	57025	.
D	255,99	437,52	220,31	123,89	128,27	.	D	166,52	208,86	90,72	129,65	131,07	.
E	30,00	43,31	50,00	30,00	30,00	.	E	5,31	10,00	5,31	20,00	20,00	.
F	1515,15	1515,15	435,94	250,00	250,00	.	F	12419,87	12419,87	828,64	725,00	725,00	.
BRANDENBURG													
GEMEINDEN UNTER 2 000 EINWOHNERN							GEMEINDEN MIT 50 000 BIS UNTER 100 000 EINWOHNERN						
A	466	340	111	15	.	9	A	61
B	1536	700	641	194	134	58	B	246	68	175	2	2	.
C	42312	36665	5108	539	391	146	C	41730	31355	10368	.	.	.
D	27,55	52,39	7,96	2,77	2,92	2,51	D	169,72	458,09	59,25	.	.	.
E	0,26	0,50	0,26	0,50	1,50	1,22	E	3,00	25,52	20,00	.	.	.
F	508,35	508,35	100,00	18,00	12,43	18,00	F	2052,24	2052,24	75,00	.	.	.
GEMEINDEN MIT 2 000 BIS UNTER 5 000 EINWOHNERN							GEMEINDEN MIT 100 000 BIS UNTER 200 000 EINWOHNERN						
A	145	124	17	4	3	1	A	13
B	620	559	45	16	14	2	B	18	14	4	.	.	.
C	32028	30909	804	.	.	.	C	988	925
D	51,70	55,31	17,97	.	.	.	D	55,75	68,41
E	1,00	3,01	3,00	.	.	.	E	15,00	15,16
F	812,31	812,31	227,56	.	.	.	F	130,00	130,00
GEMEINDEN MIT 5 000 BIS UNTER 10 000 EINWOHNERN							GEMEINDEN MIT 200 000 BIS UNTER 500 000 EINWOHNERN						
A	119	94	22	3	2	1	A
B	340	246	68	27	27	0	B
C	22496	19321	2248	.	.	.	C
D	66,09	78,68	33,21	.	.	.	D
E	0,48	15,00	0,48	.	.	.	E
F	448,72	448,72	119,43	.	.	.	F
GEMEINDEN MIT 10 000 BIS UNTER 20 000 EINWOHNERN							GEMEINDEN MIT 500 000 EINWOHNERN UND MEHR						
A	69	53	11	5	2	3	A
B	294	124	61	109	103	5	B
C	20602	13036	1039	6527	.	.	C	183439	152098	22740	8601	8420	179
D	70,15	104,84	17,16	59,99	.	.	D	52,79	77,94	20,39	21,10	25,08	2,57
E	1,50	1,50	5,97	2,30	.	.	E	0,26	0,50	0,26	0,50	1,50	1,00
F	675,02	675,02	45,00	665,11	.	.	F	2052,24	2052,24	227,56	665,11	665,11	18,00
GEMEINDEN MIT 20 000 BIS UNTER 50 000 EINWOHNERN							INSGESAMT						
A	223	181	38	4	.	.	A	1096	852	212	32	.	16
B	422	241	122	59	58	.	B	3475	1952	1115	408	336	70
C	23283	19886	3110	.	.	.	C	183439	152098	22740	8601	8420	179
D	55,20	82,52	25,55	.	.	.	D	52,79	77,94	20,39	21,10	25,08	2,57
E	0,99	7,69	0,99	.	.	.	E	0,26	0,50	0,26	0,50	1,50	1,00
F	412,37	412,37	100,00	.	.	.	F	2052,24	2052,24	227,56	665,11	665,11	18,00

1 KAUFWERTE FUER BAULAND 4.VJ.1995 NACH BAULANDARTEN, LAENDERN UND GEMEINDEGROESSENKLASSEN

BAU- LAND- ARTEN- INS- GESAMT	BAU- REIFES LAND	ROH- BAU- LAND	SONST. BAULAND ZUSAMMEN	INDU- STRIE- LAND	LAND FUER VER- KEHRS- ZWECKE	FREI- FLAE- CHEN	BAU- LAND- ARTEN- INS- GESAMT	BAU- REIFES LAND	ROH- BAU- LAND	SONST. BAULAND ZUSAMMEN	INDU- STRIE- LAND	LAND FUER VER- KEHRS- ZWECKE	FREI- FLAE- CHEN
HESSEN													
GEMEINDEN UNTER 2 000 EINWOHNERN							GEMEINDEN MIT 50 000 BIS UNTER 100 000 EINWOHNERN						
A 13	11	1	1	1	1	A 18	18
B 10	9	1	0	.	0	B 15	15
C 168	135	C 5558	5558
D 16,84	15,32	D 374,38	374,38
E 8,00	12,00	E 27,00	27,00
F 38,41	30,00	F 2500,00	2500,00
GEMEINDEN MIT 2 000 BIS UNTER 5 000 EINWOHNERN							GEMEINDEN MIT 100 000 BIS UNTER 200 000 EINWOHNERN						
A 191	152	34	5	4	1	A 6
B 294	152	127	15	14	1	B 10	8
C 11274	8792	2200	282	.	.	C 6546	5713
D 38,33	57,78	17,26	19,39	.	.	D 672,59	724,83
E 5,00	8,00	5,00	15,00	.	.	E 300,00	300,00
F 800,00	800,00	100,00	30,00	.	.	F
GEMEINDEN MIT 5 000 BIS UNTER 10 000 EINWOHNERN							GEMEINDEN MIT 200 000 BIS UNTER 500 000 EINWOHNERN						
A 326	270	50	6	3	2	1 A 4
B 372	221	131	20	19	1	0 B 5
C 26757	23440	2811	505	.	.	C
D 71,98	106,22	21,41	25,56	.	.	D
E 5,00	6,00	5,00	8,00	.	.	E
F 865,38	865,38	84,32	37,50	.	.	F
GEMEINDEN MIT 10 000 BIS UNTER 20 000 EINWOHNERN							GEMEINDEN MIT 500 000 EINWOHNERN UND MEHR						
A 296	231	41	24	.	.	A
B 317	181	67	70	69	.	B
C 39154	26168	4298	8688	8653	.	C
D 123,42	144,85	64,31	124,54	125,24	.	D
E 14,55	17,80	14,55	21,32	21,32	.	E
F 900,00	900,00	175,00	450,00	450,00	.	F
GEMEINDEN MIT 20 000 BIS UNTER 50 000 EINWOHNERN							INSGESAMT						
A 48	37	7	4	4	.	A 902	728	133	41	35	.	.	.
B 49	34	6	9	9	.	B 1072	624	333	115	112	3	.	.
C 16671	13661	724	.	.	.	C 111304	88644	10063	12596	12530	61	.	.
D 338,81	403,00	116,08	.	.	.	D 103,81	142,00	30,26	109,16	111,50	22,27	.	.
E 28,00	100,00	28,00	.	.	.	E 5,00	6,00	5,00	8,00	8,50	8,00	.	.
F 1447,06	1447,06	260,00	.	.	.	F 2500,00	2500,00	260,00	450,00	450,00	52,55	.	.
MECKLENBURG-VORPOMMERN													
GEMEINDEN UNTER 2 000 EINWOHNERN							GEMEINDEN MIT 50 000 BIS UNTER 100 000 EINWOHNERN						
A 1015	549	445	21	5	16	A 20	13
B 2880	716	1977	188	115	73	B 192	37	141	14	14	.	.	.
C 81010	46393	34198	419	136	283	C 8051	5263	2654
D 28,13	64,79	17,30	2,23	1,19	3,88	D 41,85	140,47	18,80
E 0,15	0,15	0,17	0,40	0,40	0,46	E 9,73	50,00	11,00
F 437,38	437,38	398,44	36,30	17,24	36,30	F 210,00	210,00	152,65
GEMEINDEN MIT 2 000 BIS UNTER 5 000 EINWOHNERN							GEMEINDEN MIT 100 000 BIS UNTER 200 000 EINWOHNERN						
A 172	107	63	2	.	2	A 35
B 363	111	250	2	.	2	B 76	71	5
C 13030	9114	3887	.	.	.	C 12555	12230	325
D 35,85	82,14	15,53	.	.	.	D 166,02	173,45	63,49
E 0,04	1,93	0,04	.	.	.	E
F 770,12	770,12	344,42	.	.	.	F
GEMEINDEN MIT 5 000 BIS UNTER 10 000 EINWOHNERN							GEMEINDEN MIT 200 000 BIS UNTER 500 000 EINWOHNERN						
A 80	40	37	3	2	1	A 6
B 188	85	101	2	2	0	B 16
C 6987	4662	2284	.	.	.	C 1015
D 37,20	55,05	22,67	.	.	.	D 65,44
E 0,06	14,98	0,06	.	.	.	E
F 149,16	149,16	59,96	.	.	.	F
GEMEINDEN MIT 10 000 BIS UNTER 20 000 EINWOHNERN							GEMEINDEN MIT 500 000 EINWOHNERN UND MEHR						
A 185	106	75	4	1	3	A
B 506	195	300	10	9	1	B
C 20366	12247	8012	.	.	.	C
D 40,28	62,87	26,67	.	.	.	D
E 0,80	2,10	0,80	.	.	.	E
F 303,35	303,35	150,07	.	.	.	F
GEMEINDEN MIT 20 000 BIS UNTER 50 000 EINWOHNERN							INSGESAMT						
A 68	57	11	.	.	.	A 1581	905	645	31	9	22	.	.
B 73	47	25	.	.	.	B 4293	1263	2813	216	140	77	.	.
C 4075	3333	742	.	.	.	C 147089	93483	52876	730	380	350	.	.
D 56,17	70,79	29,15	.	.	.	D 34,26	73,99	18,79	3,37	2,72	4,56	.	.
E 0,76	19,00	0,76	.	.	.	E 0,04	0,15	0,04	0,40	0,40	0,46	.	.
F 289,86	289,86	70,00	.	.	.	F 929,37	929,37	398,44	70,50	25,32	70,50	.	.

1 KAUFWERTE FUER BAULAND 4.VJ.1995 NACH BAULANDARTEN, LAENDERN UND GEMEINDEGROESSENKLASSEN

BAU- LAND- ARTEN INS- GESAMT	BAU- REIFES LAND	ROH- BAU- LAND	SONST. BAULAND ZUSAMMEN	INDU- STRIE- LAND	LAND FUER VER- KEHRS- ZWECKE	FREI- FLAE- CHEN	BAU- LAND- ARTEN INS- GESAMT	BAU- REIFES LAND	ROH- BAU- LAND	SONST. BAULAND ZUSAMMEN	INDU- STRIE- LAND	LAND FUER VER- KEHRS- ZWECKE	FREI- FLAE- CHEN
--	------------------------	----------------------	-------------------------------	-------------------------	--	------------------------	--	------------------------	----------------------	-------------------------------	-------------------------	--	------------------------

NIEDERSACHSEN

GEMEINDEN UNTER 2 000 EINWOHNERN						GEMEINDEN MIT 50 000 BIS UNTER 100 000 EINWOHNERN							
A	507	466	7	34	19	13	2 A	234	212	6	16	14	1
B	654	500	62	91	84	6	1 B	239	176	26	37	35	0
C	25809	21329	3626	855	725	112	C	29646	22485	5404	1757	1630	.
D	39,48	42,64	58,06	9,38	8,66	17,88	D	123,98	127,62	210,00	47,22	47,13	.
E	3,00	4,00	10,00	3,00	3,00	4,00	E	5,00	12,80	210,00	5,00	5,00	.
F	936,25	260,00	936,25	70,00	50,00	70,00	F	453,13	453,13	210,00	125,00	100,00	.

GEMEINDEN MIT 2 000 BIS UNTER 5 000 EINWOHNERN						GEMEINDEN MIT 100 000 BIS UNTER 200 000 EINWOHNERN							
A	494	453	14	27	20	.	A	166	158	2	6	6	.
B	913	612	166	135	128	6	B	380	137	218	25	25	.
C	37605	29809	5688	2109	2021	69	C	40423	30849	.	2367	2367	.
D	41,19	48,69	34,33	15,61	15,74	12,19	D	106,36	225,34	.	95,60	95,60	.
E	5,00	5,00	5,00	5,00	5,00	5,00	E	23,75	23,75	.	45,00	45,00	.
F	265,75	265,75	150,00	233,72	233,72	40,00	F	600,00	600,00	.	130,00	130,00	.

GEMEINDEN MIT 5 000 BIS UNTER 10 000 EINWOHNERN						GEMEINDEN MIT 200 000 BIS UNTER 500 000 EINWOHNERN							
A	838	768	22	48	37	.	A	12
B	1252	792	211	249	233	10	B	35	32	2	1	.	1
C	61840	47540	9614	4686	4134	492	C	6314	6198
D	49,40	60,06	45,58	18,80	17,77	49,65	D	178,82	193,83
E	2,67	2,67	10,00	6,25	6,25	10,00	E
F	420,00	420,00	130,00	90,00	89,91	90,00	F

GEMEINDEN MIT 10 000 BIS UNTER 20 000 EINWOHNERN						GEMEINDEN MIT 500 000 EINWOHNERN UND MEHR							
A	1086	979	33	74	44	27	3 A	12
B	1338	941	156	241	213	27	2 B	9	6	.	3	.	3
C	88912	74172	8451	6289	5300	962	C	3816	3359
D	66,46	78,83	54,28	26,08	24,91	35,84	D	418,88	534,12
E	2,00	3,00	12,58	2,00	4,59	5,00	E
F	718,99	718,99	550,00	300,00	119,93	300,00	F

GEMEINDEN MIT 20 000 BIS UNTER 50 000 EINWOHNERN							INSGESAMT							
A	903	799	29	75	56	17	2 A	4252	3854	114	284	196	78	10
B	1614	843	320	451	437	12	2 B	6434	4039	1162	1233	1154	64	15
C	115021	82031	17680	15310	14785	489	C	409387	317772	57729	33886	30963	2653	270
D	71,26	97,36	55,19	33,94	33,83	41,48	D	63,63	78,68	49,70	27,47	26,83	41,20	17,97
E	2,50	3,96	9,00	2,50	8,00	2,50	E	2,00	2,67	5,00	2,00	3,00	2,50	2,00
F	821,17	821,17	173,22	405,00	405,00	185,00	F	1282,05	1282,05	936,25	405,00	405,00	300,00	50,00

NORDRHEIN-WESTFALEN

GEMEINDEN UNTER 2 000 EINWOHNERN							GEMEINDEN MIT 50 000 BIS UNTER 100 000 EINWOHNERN							
A	A	352	320	13	19	19	.	.
B	B	439	315	39	85	85	.	.
C	C	77759	67657	5892	4210	4210	.	.
D	D	177,08	214,69	149,25	49,82	49,82	.	.
E	E	15,00	35,00	15,00	15,00	15,00	.	.
F	F	895,36	895,36	236,25	116,15	116,15	.	.

GEMEINDEN MIT 2 000 BIS UNTER 5 000 EINWOHNERN						GEMEINDEN MIT 100 000 BIS UNTER 200 000 EINWOHNERN							
A	4	4	.	.	.	A	103	87	5	11	11	.	.
B	3	3	.	.	.	B	154	109	8	37	37	.	.
C	C	33639	30494	1361	1783	1783	.	.
D	D	218,55	279,72	171,84	48,22	48,22	.	.
E	E	16,00	83,33	65,00	16,00	16,00	.	.
F	F	573,32	573,32	268,66	188,86	188,86	.	.

GEMEINDEN MIT 5 000 BIS UNTER 10 000 EINWOHNERN						GEMEINDEN MIT 200 000 BIS UNTER 500 000 EINWOHNERN							
A	331	308	4	19	.	A	122	113	2	7	7	.	.
B	347	245	7	95	92	B	145	84	14	47	47	.	.
C	25430	22583	.	2561	2523	C	42176	33537	.	4958	4958	.	.
D	73,33	92,17	.	27,07	27,36	D	289,97	400,19	.	104,74	104,74	.	.
E	10,00	12,00	.	15,75	15,75	E	56,00	123,15	.	56,00	56,00	.	.
F	422,93	422,93	.	46,06	46,06	F	931,90	931,90	.	206,92	206,92	.	.

GEMEINDEN MIT 10 000 BIS UNTER 20 000 EINWOHNERN							GEMEINDEN MIT 500 000 EINWOHNERN UND MEHR							
A	828	712	39	77	73	2	2 A	65	55	6	4	4	.	.
B	1095	610	90	395	392	2	1 B	252	51	5	196	196	.	.
C	79671	64545	3709	11416	11330	.	C	45955	33351	693
D	72,73	105,79	41,16	28,88	28,88	.	D	182,39	657,85	143,40
E	5,24	10,00	15,00	5,24	6,00	.	E	45,45	115,00	80,00
F	738,94	738,94	160,00	120,00	100,00	.	F	2645,00	2645,00	400,00

GEMEINDEN MIT 20 000 BIS UNTER 50 000 EINWOHNERN							INSGESAMT							
A	1155	1007	49	99	93	6	. A	2960	2606	118	236	225	8	3
B	1465	822	175	469	459	10	. B	3901	2238	339	1324	1309	12	3
C	154677	122895	11705	20078	19878	200	. C	459511	375267	27326	56917	56593	218	.
D	105,57	149,58	66,98	42,82	43,33	19,67	. D	117,80	167,67	80,72	42,99	43,25	17,50	.
E	4,76	15,00	9,22	4,76	4,76	7,00	. E	4,76	10,00	9,22	4,76	4,76	5,24	.
F	820,90	820,90	192,31	187,00	187,00	80,00	. F	2645,00	2645,00	400,00	206,92	206,92	80,00	.

1 KAUFWERTE FUER BAULAND 4.VJ.1995 NACH BAULANDARTEN, LAENDERN UND GEMEINDEGROESSENKLASSEN

BAU- LAND- ARTEN INS- GESAMT	BAU- REIFES LAND	ROH- BAU- LAND	SONST. BAULAND ZUSAMMEN	INDU- STRIE- LAND	LAND FUER VER- KEHRS- ZWECKE	FREI- FLAE- CHEN	BAU- LAND- ARTEN INS- GESAMT	BAU- REIFES LAND	ROH- BAU- LAND	SONST. BAULAND ZUSAMMEN	INDU- STRIE- LAND	LAND FUER VER- KEHRS- ZWECKE	FREI- FLAE- CHEN
--	------------------------	----------------------	-------------------------------	-------------------------	--	------------------------	--	------------------------	----------------------	-------------------------------	-------------------------	--	------------------------

RHEINLAND-PFALZ

GEMEINDEN UNTER 2 000 EINWOHNERN							GEMEINDEN MIT 50 000 BIS UNTER 100 000 EINWOHNERN								
A	1268	893	192	183	39	137	7	A	100	46	6	48	14	34	
B	1430	718	395	317	138	170	9	B	129	29	15	84	62	22	
C	56134	45841	6309	3984	2673	1177	134	C	15962	10371	734	4856	4621	236	
D	39,24	63,87	15,96	12,56	19,35	6,92	14,88	D	124,13	351,79	48,11	57,92	74,98	10,61	
E	0,50	2,00	1,18	0,50	3,00	0,50	1,00	E	9,31	20,00	20,00	9,31	40,00	9,31	
F	700,00	700,00	430,00	612,88	144,40	612,88	23,22	F	1007,46	1007,46	107,38	165,00	165,00	140,00	
GEMEINDEN MIT 2 000 BIS UNTER 5 000 EINWOHNERN							GEMEINDEN MIT 100 000 BIS UNTER 200 000 EINWOHNERN								
A	496	286	90	120	47	66	7	A	76	41	22	13	10	3	
B	602	213	163	226	151	65	9	B	113	41	41	31	30	1	
C	45015	30306	5317	9393	7683	1497	213	C	37795	20277	10306	7211	7190	.	
D	74,84	142,34	32,62	41,63	50,76	22,88	24,14	D	334,45	492,98	250,62	234,52	243,28	.	
E	1,00	5,98	1,00	1,00	4,00	1,00	12,71	E	3,62	119,05	3,62	6,50	55,56	.	
F	1017,54	1017,54	224,55	747,17	250,00	747,17	40,00	F	1276,44	1276,44	868,62	430,00	430,00	.	
GEMEINDEN MIT 5 000 BIS UNTER 10 000 EINWOHNERN							GEMEINDEN MIT 200 000 BIS UNTER 500 000 EINWOHNERN								
A	449	279	90	80	49	28	3	A	
B	632	218	202	212	175	31	6	B	
C	59329	39132	8698	11499	10904	578	.	C	
D	93,87	179,45	43,14	54,14	62,33	18,67	.	D	
E	1,50	10,00	1,53	1,50	12,00	1,50	.	E	
F	1010,17	1010,17	263,62	200,00	200,00	184,29	.	F	
GEMEINDEN MIT 10 000 BIS UNTER 20 000 EINWOHNERN							GEMEINDEN MIT 500 000 EINWOHNERN UND MEHR								
A	153	98	15	40	8	30	2	A	
B	189	77	21	91	55	32	5	B	
C	20271	13539	1380	5352	4939	381	.	C	
D	107,22	175,37	65,69	58,90	90,55	11,99	.	D	
E	2,50	3,63	6,50	2,50	26,87	2,50	.	E	
F	675,00	675,00	177,62	255,80	255,80	210,00	.	F	
GEMEINDEN MIT 20 000 BIS UNTER 50 000 EINWOHNERN							INSGESAMT								
A	181	139	18	24	13	11	.	A	2723	1782	433	508	180	309	19
B	211	101	36	73	64	9	.	B	3305	1397	874	1034	674	331	29
C	28264	20460	2185	5620	5497	123	.	C	262770	179926	34929	47915	43505	4013	397
D	134,05	202,56	60,01	76,53	85,39	13,58	.	D	79,50	128,75	39,97	46,33	64,50	12,13	13,74
E	4,00	13,00	4,00	4,00	40,00	4,00	.	E	0,50	2,00	1,00	0,50	3,00	0,50	1,00
F	850,00	850,00	120,01	164,00	164,00	100,00	.	F	1276,44	1276,44	868,62	747,17	430,00	747,17	40,00

SAARLAND

GEMEINDEN UNTER 2 000 EINWOHNERN						GEMEINDEN MIT 50 000 BIS UNTER 100 000 EINWOHNERN					
A	A	9	9	.	.	.
B	B	12	12	.	.	.
C	C	1055	1055	.	.	.
D	D	88,01	88,01	.	.	.
E	E	32,36	32,36	.	.	.
F	F
GEMEINDEN MIT 2 000 BIS UNTER 5 000 EINWOHNERN						GEMEINDEN MIT 100 000 BIS UNTER 200 000 EINWOHNERN					
A	A	29
B	B	105	28	.	76	72
C	C	15842	7296	.	8526	8066
D	D	150,66	256,49	.	112,86	111,69
E	E
F	F
GEMEINDEN MIT 5 000 BIS UNTER 10 000 EINWOHNERN						GEMEINDEN MIT 200 000 BIS UNTER 500 000 EINWOHNERN					
A	20	20	.	.	.	A
B	19	19	.	.	.	B
C	2234	2234	.	.	.	C
D	117,26	117,26	.	.	.	D
E	25,83	25,83	.	.	.	E
F	300,00	300,00	.	.	.	F
GEMEINDEN MIT 10 000 BIS UNTER 20 000 EINWOHNERN						GEMEINDEN MIT 500 000 EINWOHNERN UND MEHR					
A	105	105	.	.	.	A
B	83	83	.	.	.	B
C	9375	9375	.	.	.	C
D	112,97	112,97	.	.	.	D
E	9,00	9,00	.	.	.	E
F	226,00	226,00	.	.	.	F
GEMEINDEN MIT 20 000 BIS UNTER 50 000 EINWOHNERN						INSGESAMT					
A	70	67	.	.	.	A	233	220	.	12	.
B	64	58	.	5	0	B	283	201	.	81	77
C	7523	6985	.	.	.	C	36029	26945	.	9064	8598
D	117,96	119,73	.	.	.	D	127,33	134,18	.	111,94	110,93
E	40,00	50,00	.	.	.	E	9,00	9,00	.	40,00	40,00
F	350,00	350,00	.	.	.	F	450,00	450,00	.	220,00	200,00

1 KAUFWERTE FÜR BAULAND 4.VJ.1995 NACH BAULANDARTEN, LAENDERN UND GEMEINDEGROESSENKLASSEN

BAU- LAND- ARTEN INS- GESAMT	BAU- REIFES LAND	ROH- BAU- LAND	SONST. BAULAND ZUSAMMEN	INDU- STRIE- LAND	LAND FÜR VER- KEHRS- ZWECKE	FREI- FLÄCHEN	BAU- LAND- ARTEN INS- GESAMT	BAU- REIFES LAND	ROH- BAU- LAND	SONST. BAULAND ZUSAMMEN	INDU- STRIE- LAND	LAND FÜR VER- KEHRS- ZWECKE	FREI- FLÄCHEN
SACHSEN													
GEMEINDEN UNTER 2 000 EINWOHNERN							GEMEINDEN MIT 50 000 BIS UNTER 100 000 EINWOHNERN						
A 153	71	78	4	2	.	2 A 32	9	20	3	3	.	.	.
B 290	102	181	6	2	.	4 B 190	8	89	93	93	.	.	.
C 9290	5964	3199	.	.	.	C 1903	716	887
D 32,09	58,39	17,66	.	.	.	D 10,01	93,30	9,95
E 0,44	4,00	0,44	.	.	.	E 0,49	8,40	0,49
F 1082,21	1082,21	190,00	.	.	.	F 276,70	276,70	35,00

GEMEINDEN MIT 2 000 BIS UNTER 5 000 EINWOHNERN							GEMEINDEN MIT 100 000 BIS UNTER 200 000 EINWOHNERN						
A 266	108	129	29	3	26	A 4
B 1026	300	322	404	99	306	B 6
C 15744	10050	4421	1273	.	884	C
D 15,34	33,53	13,72	3,15	.	2,89	D
E 0,73	1,00	0,73	1,50	.	1,50	E
F 588,24	588,24	230,25	42,82	.	20,89	F

GEMEINDEN MIT 5 000 BIS UNTER 10 000 EINWOHNERN							GEMEINDEN MIT 200 000 BIS UNTER 500 000 EINWOHNERN						
A 80	44	33	3	3	.	A 3
B 162	68	79	16	16	.	B 15
C 3495	2519	729	.	.	.	C
D 21,61	37,20	9,28	.	.	.	D
E 0,89	10,00	0,89	.	.	.	E
F 140,00	140,00	48,00	.	.	.	F

GEMEINDEN MIT 10 000 BIS UNTER 20 000 EINWOHNERN							GEMEINDEN MIT 500 000 EINWOHNERN UND MEHR						
A 26	15	8	3	1	2	A
B 101	16	59	26	25	1	B
C 4578	1324	1502	.	.	.	C
D 45,11	80,65	25,27	.	.	.	D
E 2,50	5,00	2,72	.	.	.	E
F 346,15	346,15	85,38	.	.	.	F

GEMEINDEN MIT 20 000 BIS UNTER 50 000 EINWOHNERN							INSGESAMT						
A 60	50	A 624	299	282	43	13	28	2	.
B 276	220	40	16	16	.	B 2066	715	789	561	251	306	4	.
C 8465	7519	396	.	.	.	C 44869	28553	12067	4249	3329	886	.	.
D 30,72	34,23	9,90	.	.	.	D 21,72	39,91	15,29	7,58	13,28	2,89	.	.
E 1,41	1,50	1,41	.	.	.	E 0,44	1,00	0,44	1,50	2,77	1,50	.	.
F 265,00	265,00	70,00	.	.	.	F 1082,21	1082,21	260,00	70,00	70,00	20,89	.	.

SACHSEN-ANHALT

GEMEINDEN UNTER 2 000 EINWOHNERN							GEMEINDEN MIT 50 000 BIS UNTER 100 000 EINWOHNERN						
A 951	773	125	53	46	.	A 64	48	5	11
B 2063	942	532	589	584	2	B 856	66	651	139	137	.	.	.
C 66908	44682	10111	12115	12075	25	C 24015	8997	10339	4679	4566	.	.	.
D 32,44	47,44	19,00	20,58	20,68	10,71	D 28,05	136,58	15,88	33,59	33,22	.	.	.
E 3,00	3,00	3,29	3,50	3,50	5,00	E 5,00	13,96	5,00	21,92	21,92	.	.	.
F 250,00	250,00	80,00	200,00	200,00	27,00	F

GEMEINDEN MIT 2 000 BIS UNTER 5 000 EINWOHNERN							GEMEINDEN MIT 100 000 BIS UNTER 200 000 EINWOHNERN						
A 296	236	23	37	32	5	A
B 696	316	116	264	261	2	B
C 21971	12855	3452	5665	5563	102	C
D 31,56	40,63	29,72	21,48	21,29	43,62	D
E 3,00	3,00	4,00	4,16	4,16	12,85	E
F 300,00	197,28	50,00	300,00	76,00	300,00	F

GEMEINDEN MIT 5 000 BIS UNTER 10 000 EINWOHNERN							GEMEINDEN MIT 200 000 BIS UNTER 500 000 EINWOHNERN						
A 121	86	14	21	16	4	1 A 139	119	2	18	11	.	.	.
B 162	73	40	49	47	1	2 B 355	250	21	84	70	10	.	.
C 6187	4192	721	1274	1203	.	C 67768	58608	.	7751	6884	644	.	.
D 38,16	57,29	18,23	25,78	25,72	.	D 190,97	234,76	.	92,43	97,95	61,98	.	.
E 4,00	4,00	5,00	5,10	5,10	.	E
F 160,00	160,00	90,00	100,00	100,00	.	F

GEMEINDEN MIT 10 000 BIS UNTER 20 000 EINWOHNERN							GEMEINDEN MIT 500 000 EINWOHNERN UND MEHR						
A 109	84	11	14	.	.	A
B 285	94	151	41	38	.	B
C 8007	4309	2662	1035	1025	.	C
D 28,05	45,85	17,67	25,37	26,77	.	D
E 3,00	3,00	4,73	3,33	3,33	.	E
F 244,70	244,70	120,00	55,72	55,72	.	F

GEMEINDEN MIT 20 000 BIS UNTER 50 000 EINWOHNERN							INSGESAMT						
A 232	192	11	29	25	3	1 A 1912	1538	191	183	153	26	4	.
B 445	336	30	79	78	1	1 B 4862	2077	1540	1244	1216	21	8	.
C 29699	25400	1499	2800	2745	.	C 224555	159042	30193	35320	34061	951	.	.
D 66,80	75,51	50,65	35,61	35,40	.	D 46,18	76,56	19,60	28,38	28,02	46,05	.	.
E 6,00	8,50	11,78	6,00	6,00	.	E 3,00	3,00	3,29	3,33	3,33	4,00	.	.
F 500,00	500,00	115,00	242,86	242,86	.	F 8614,47	8614,47	120,00	400,00	400,00	350,00	.	.

1 KAUFWERTE FUER BAULAND 4.VJ.1995 NACH BAULANDARTEN, LAENDERN UND GEMEINDEGROESSENKLASSEN

BAU- LAND- ARTEN INS- GESAMT	BAU- REIFES LAND	ROH- BAU- LAND	SONST. BAULAND ZUSAMMEN	INDU- STRIE- LAND	LAND FUER VER- KEHRS- ZWECKE	FREI- FLAE- CHEN	BAU- LAND- ARTEN INS- GESAMT	BAU- REIFES LAND	ROH- BAU- LAND	SONST. BAULAND ZUSAMMEN	INDU- STRIE- LAND	LAND FUER VER- KEHRS- ZWECKE	FREI- FLAE- CHEN
SCHLESWIG-HOLSTEIN													
GEMEINDEN UNTER 2 000 EINWOHNERN						GEMEINDEN MIT 50 000 BIS UNTER 100 000 EINWOHNERN							
A	477	326	130	21	14	A	30	23	2	5	4	1	.
B	786	337	397	51	14	B	66	26	13	27	13	13	.
C	34562	27193	6931	438	323	C	6084	4571	.	1228	.	.	.
D	43,98	80,65	17,45	8,52	22,79	D	92,59	176,83	.	45,97	.	.	.
E	1,00	5,79	1,50	1,00	13,15	E	2,30	77,40	.	2,30	.	.	.
F	729,00	729,00	145,45	73,00	57,61	F	532,92	532,92	.	287,50	.	.	.
GEMEINDEN MIT 2 000 BIS UNTER 5 000 EINWOHNERN						GEMEINDEN MIT 100 000 BIS UNTER 200 000 EINWOHNERN							
A	245	181	59	5	3	A
B	541	146	341	53	49	B
C	27330	19260	6220	1849	.	C
D	50,55	131,64	18,22	34,98	.	D
E	2,00	11,75	2,00	20,00	.	E
F	439,88	439,88	92,00	80,00	.	F
GEMEINDEN MIT 5 000 BIS UNTER 10 000 EINWOHNERN						GEMEINDEN MIT 200 000 BIS UNTER 500 000 EINWOHNERN							
A	122	80	31	11	.	A	24	20	2	2	1	1	1
B	134	87	26	21	19	B	73	60	9	3	1	3	3
C	17838	14924	1404	1510	1509	C	16176	15180
D	132,85	171,38	53,59	71,94	77,40	D	221,92	251,77
E	1,00	20,00	20,00	1,00	11,11	E	30,00	34,47
F	704,61	704,61	102,04	105,00	105,00	F	724,00	724,00
GEMEINDEN MIT 10 000 BIS UNTER 20 000 EINWOHNERN						GEMEINDEN MIT 500 000 EINWOHNERN UND MEHR							
A	117	99	9	9	7	A
B	578	138	16	424	424	B
C	32990	25127	956	6907	6904	C
D	57,06	181,99	58,61	16,30	16,30	D
E	3,00	26,88	6,07	3,00	14,40	E
F	640,00	640,00	138,22	240,00	240,00	F
GEMEINDEN MIT 20 000 BIS UNTER 50 000 EINWOHNERN						INSGESAMT							
A	113	86	14	13	9	1 A	1128	815	247	66	39	.	.
B	201	104	15	82	78	2 B	2379	899	818	662	598	59	5
C	24401	15956	1637	6807	6750	C	159380	122212	18220	18949	18448	342	.
D	121,33	153,57	110,42	82,62	86,34	D	67,00	135,99	22,26	28,64	30,85	5,81	.
E	2,50	32,00	52,00	2,50	25,18	E	1,00	5,79	1,50	1,00	11,11	1,00	.
F	1760,39	1760,39	230,00	265,00	152,00	F	1760,39	1760,39	230,00	287,50	287,50	265,00	.
THUERINGEN													
GEMEINDEN UNTER 2 000 EINWOHNERN						GEMEINDEN MIT 50 000 BIS UNTER 100 000 EINWOHNERN							
A	727	382	233	112	58	4 A	84	56	9	19	17	2	.
B	2003	330	1334	340	299	13 B	163	64	28	70	68	2	.
C	40605	15641	13829	11134	11019	C	12788	6829	1332	4627	4546	.	.
D	20,27	47,46	10,37	32,76	36,87	D	78,67	106,79	46,91	65,89	66,92	.	.
E	0,99	1,00	1,05	0,99	3,50	E	11,13	11,13	21,00	19,38	19,38	.	.
F	294,51	294,51	99,00	120,00	120,00	F	600,00	600,00	117,84	220,00	200,00	.	.
GEMEINDEN MIT 2 000 BIS UNTER 5 000 EINWOHNERN						GEMEINDEN MIT 100 000 BIS UNTER 200 000 EINWOHNERN							
A	459	252	142	65	36	A	83
B	879	241	434	204	172	B	339	43	148	149	59	90	.
C	22350	11271	7586	3492	3314	C	18462	6676	3549	8236	7700	.	.
D	25,43	46,80	17,49	17,12	19,24	D	54,40	156,71	24,03	55,26	129,77	.	.
E	1,00	2,30	1,81	1,00	4,17	E	4,67	18,01	5,00	4,67	5,00	.	.
F	236,06	236,06	125,00	70,00	70,00	F
GEMEINDEN MIT 5 000 BIS UNTER 10 000 EINWOHNERN						GEMEINDEN MIT 200 000 BIS UNTER 500 000 EINWOHNERN							
A	196	99	67	30	23	A	155
B	419	106	191	122	106	B	167	86	69	12	12	.	.
C	14091	7036	3925	3130	3044	C	17159	15280	1198	682	682	.	.
D	33,62	66,19	20,56	25,67	28,79	D	102,88	177,42	17,37	58,37	58,37	.	.
E	1,00	1,55	4,39	1,00	6,00	E
F	205,00	205,00	165,00	130,00	130,00	F
GEMEINDEN MIT 10 000 BIS UNTER 20 000 EINWOHNERN						GEMEINDEN MIT 500 000 EINWOHNERN UND MEHR							
A	125	67	33	25	14	A
B	269	48	120	101	83	B
C	9063	2529	2903	3631	3545	C
D	33,70	52,25	24,20	36,11	42,76	D
E	1,70	3,00	3,62	1,70	5,00	E
F	300,18	135,00	75,00	300,18	300,18	F
GEMEINDEN MIT 20 000 BIS UNTER 50 000 EINWOHNERN						INSGESAMT							
A	352	225	90	37	21	2 A	2181	1268	606	307	185	114	8
B	716	206	374	136	106	19 B	4955	1124	2698	1133	904	181	48
C	35812	18102	13200	4509	4034	C	170329	83364	47523	39442	37884	1281	278
D	50,02	87,79	35,29	33,21	38,18	D	34,38	74,17	17,62	34,81	41,89	7,07	5,82
E	1,00	4,55	1,00	1,00	8,29	E	0,99	1,00	1,00	0,99	3,50	0,99	1,40
F	561,43	561,43	230,00	172,50	172,50	F	1650,00	1650,00	230,00	300,18	300,18	220,00	11,50

1 KAUFWERTE FUER BAULAND 4.VJ.1995 NACH BAULANDARTEN, LAENDERN UND GEMEINDEGROESSENKLASSEN

BAU- LAND- ARTEN INS- GESAMT	BAU- REIFES LAND	ROH- BAU- LAND	SONST. BAULAND ZUSAMMEN	INDU- STRIE- LAND	LAND FUER VER- KEHRS- ZWECKE	FREI- FLAE- CHEN	BAU- LAND- ARTEN INS- GESAMT	BAU- REIFES LAND	ROH- BAU- LAND	SONST. BAULAND ZUSAMMEN	INDU- STRIE- LAND	LAND FUER VER- KEHRS- ZWECKE	FREI- FLAE- CHEN
STADTSTAATEN													
BERLIN-WEST							KREISFREIE STADT BREMERHAVEN						
A	A	13	13
B	B	8	8
C	C	807	807
D	D	101,86	101,86
E	E
F	F
BERLIN-OST							LAND BREMEN						
A	26	A	13	13
B	55	53	.	.	.	B	8	8
C	41958	41102	.	.	.	C	807	807
D	765,74	770,51	.	.	.	D	101,86	101,86
E	E
F	F
KREISFREIE STADT BREMEN							HAMBURG						
A	A
B	B
C	C
D	D
E	E
F	F

1 KAUFWERTE FUER BAULAND 4.VJ.1995 NACH BAULANDARTEN, LAENDERN UND GEMEINDEGROESSENKLASSEN

BAU- LAND- ARTEN- INS- GESAMT	BAU- REIFES LAND	ROH- BAU- LAND	SONST. BAULAND ZUSAMMEN	INDU- STRIE- LAND	LAND FUER VER- KEHRS- ZWECKE	FREI- FLAE- CHEN	BAU- LAND- ARTEN- INS- GESAMT	BAU- REIFES LAND	ROH- BAU- LAND	SONST. BAULAND ZUSAMMEN	INDU- STRIE- LAND	LAND FUER VER- KEHRS- ZWECKE	FREI- FLAE- CHEN
FRUEHERES BUNDESGBIET													
GEMEINDEN UNTER 2 000 EINWOHNERN							GEMEINDEN MIT 50 000 BIS UNTER 100 000 EINWOHNERN						
A 2829	2128	449	252	74	167	11 A	832	701	31	100	59	36	5
B 3474	1950	1041	483	257	215	11 B	1051	674	106	271	232	36	4
C 168906	136250	26455	6201	4553	1466	182 C	186547	153598	14999	17950	16825	281	844
D 48,62	69,87	25,41	12,84	17,73	6,80	16,89 D	177,44	227,89	141,07	66,24	72,67	7,88	219,67
E 0,50	2,00	1,18	0,50	3,00	0,50	1,00 E	2,30	12,80	15,00	2,30	5,00	2,30	45,00
F 936,25	750,00	936,25	612,88	159,90	612,88	61,00 F	2500,00	2500,00	271,32	950,00	320,00	140,00	950,00
GEMEINDEN MIT 2 000 BIS UNTER 5 000 EINWOHNERN							GEMEINDEN MIT 100 000 BIS UNTER 200 000 EINWOHNERN						
A 2736	2136	381	219	118	79	22 A	488	418	30	40	35	5	.
B 3794	2029	1126	638	533	78	27 B	829	391	269	170	165	5	.
C 300042	223581	44786	31675	28459	1801	1416 C	171571	131955	18895	20720	20239	481	.
D 79,09	110,19	39,76	49,63	53,38	23,01	52,89 D	206,85	337,53	70,35	121,97	122,39	106,48	.
E 1,00	5,00	1,00	1,00	4,00	1,00	12,15 E	3,62	23,75	3,62	6,50	16,00	6,50	.
F 1247,37	1247,37	400,00	747,17	450,00	747,17	512,00 F	1276,44	1276,44	868,62	450,00	450,00	.	.
GEMEINDEN MIT 5 000 BIS UNTER 10 000 EINWOHNERN							GEMEINDEN MIT 200 000 BIS UNTER 500 000 EINWOHNERN						
A 3056	2537	299	220	167	43	10 A	174	159	5	10	7	.	.
B 3720	2211	716	793	721	50	22 B	279	202	26	52	47	2	.
C 359111	275328	33158	50625	48213	1912	500 C	80378	70027	4528	5222	4958	.	.
D 96,53	124,54	46,29	63,83	66,83	38,45	22,78 D	288,00	350,48	174,51	101,15	104,74	.	.
E 1,00	2,67	1,53	1,00	6,25	1,00	1,81 E	15,00	15,00	25,00	50,00	56,00	.	.
F 1224,75	1224,75	375,52	725,00	725,00	184,29	312,71 F
GEMEINDEN MIT 10 000 BIS UNTER 20 000 EINWOHNERN							GEMEINDEN MIT 500 000 EINWOHNERN UND MEHR						
A 3311	2781	242	288	204	68	16 A	152	116	11	25	13	12	.
B 4505	2505	589	1411	1327	67	17 B	369	103	8	258	213	45	.
C 427472	325590	38537	63344	59998	1818	1528 C	144151	103614	2673	37864	20817	17047	.
D 94,88	129,96	65,40	44,90	45,23	27,20	87,53 D	390,66	1005,35	323,16	146,95	97,76	381,19	.
E 2,00	3,00	5,31	2,00	4,59	2,50	2,00 E	25,98	115,00	80,00	25,98	45,45	25,98	.
F 1753,03	1753,03	920,00	750,53	750,53	320,00	480,00 F
GEMEINDEN MIT 20 000 BIS UNTER 50 000 EINWOHNERN							INSGESAMT						
A 2997	2535	202	260	212	40	8 A	16575	13511	1650	1414	889	452	73
B 4294	2293	691	1310	1256	44	10 B	22316	12358	4573	5385	4751	541	93
C 503050	375825	50433	76792	74722	1486	584 C	2341228	1796370	234463	310395	278784	26418	5193
D 117,17	163,91	73,00	58,63	59,49	33,87	59,59 D	104,91	145,37	51,27	57,64	58,68	48,87	55,61
E 2,50	3,96	4,00	2,50	4,76	2,50	10,00 E	0,50	2,00	1,00	0,50	3,00	0,50	1,00
F 1760,39	1760,39	650,00	590,00	590,00	265,00	393,34 F	12419,87	12419,87	936,25	1200,00	750,53	1200,00	950,00
NEUE LAENDER UND BERLIN-OST													
GEMEINDEN UNTER 2 000 EINWOHNERN							GEMEINDEN MIT 50 000 BIS UNTER 100 000 EINWOHNERN						
A 3312	2115	992	205	116	81	8 A	261	174	52	35	31	4	.
B 8771	2790	4665	1316	1134	162	21 B	1647	243	1085	319	312	7	.
C 240124	149346	66445	24333	23715	536	82 C	88487	53161	25579	9747	9546	.	.
D 27,38	53,54	14,24	18,48	20,92	3,31	3,99 D	53,73	218,40	23,58	30,55	30,55	.	.
E 0,15	0,15	0,17	0,40	0,46	0,46	0,50 E	0,49	8,40	0,49	2,77	2,77	.	.
F 1082,21	1082,21	398,44	200,00	200,00	36,30	10,00 F	.	.	152,65	220,00	200,00	.	.
GEMEINDEN MIT 2 000 BIS UNTER 5 000 EINWOHNERN							GEMEINDEN MIT 100 000 BIS UNTER 200 000 EINWOHNERN						
A 1338	827	374	137	74	.	A	135	91	30	14	11	3	.
B 3584	1527	1167	890	546	340	B	439	127	163	149	59	90	.
C 105123	74198	20151	10773	9577	1183	C	32627	19831	4560	8236	7700	.	.
D 29,33	48,60	17,26	12,10	17,54	3,48	D	74,30	156,61	27,89	55,26	129,77	.	.
E 0,04	1,00	0,04	1,00	3,58	1,00	E	4,00	15,16	4,00	4,67	5,00	.	.
F 812,31	812,31	344,42	300,00	76,00	300,00	F
GEMEINDEN MIT 5 000 BIS UNTER 10 000 EINWOHNERN							GEMEINDEN MIT 200 000 BIS UNTER 500 000 EINWOHNERN						
A 596	363	173	60	46	12	2 A	303	262	18	23	16	.	.
B 1271	577	477	216	197	6	14 B	552	340	116	96	82	10	.
C 53256	37730	9908	5618	5453	78	C	86713	74590	3689	8433	7566	644	.
D 41,89	65,34	20,75	25,97	27,70	13,45	D	157,17	219,50	31,71	88,26	92,31	61,98	.
E 0,06	1,55	0,06	1,00	3,78	1,00	E	5,00	15,00	5,00	5,80	5,80	20,00	.
F 448,72	448,72	165,00	130,00	130,00	50,00	F
GEMEINDEN MIT 10 000 BIS UNTER 20 000 EINWOHNERN							GEMEINDEN MIT 500 000 EINWOHNERN UND MEHR						
A 514	325	138	51	31	20	A	26
B 1455	478	691	286	259	27	B	55	53
C 62616	33445	16118	13053	12906	146	C	41958	41102
D 43,03	69,98	23,33	45,62	49,90	5,32	D	765,74	770,51
E 0,80	1,50	0,80	1,70	3,33	1,70	E
F 675,02	675,02	150,07	665,11	665,11	70,50	F
GEMEINDEN MIT 20 000 BIS UNTER 50 000 EINWOHNERN							INSGESAMT						
A 935	705	159	71	50	18	3 A	7420	4896	1938	596	375	206	15
B 1931	1050	591	289	257	13	20 B	19705	7185	8958	3562	2846	654	62
C 101334	74240	18948	8147	7610	322	C	812239	557643	166255	88341	84074	3647	620
D 52,49	70,68	32,07	28,15	29,64	24,90	D	41,22	77,61	18,56	24,80	29,54	5,57	10,05
E 0,76	1,50	0,76	1,00	4,00	1,00	E	0,04	0,15	0,04	0,40	0,40	0,46	0,50
F 561,43	561,43	230,00	242,86	242,86	120,00	F	18000,00	18000,00	657,14	665,11	665,11	350,00	70,00

2 KAUFWERTE FUER BAULAND 4.VJ.1995 NACH BAULANDARTEN, LAENDERN UND BAUGEBIETEN

BAU- LAND- ARTEN INS- GESAMT	BAU- REIFES LAND	ROH- BAU- LAND	SONST. BAULAND ZUSAMMEN	INDU- STRIE- LAND	LAND FUER VER- KEHRS- ZWECKE	FREI- FLAE- CHEN	BAU- LAND- ARTEN INS- GESAMT	BAU- REIFES LAND	ROH- BAU- LAND	SONST. BAULAND ZUSAMMEN	INDU- STRIE- LAND	LAND FUER VER- KEHRS- ZWECKE	FREI- FLAE- CHEN		
DEUTSCHLAND															
GESCHAFTSGEBIET							WOHNGBIET INSGESAMT								
A	154	139	8	7	5	2	A	14710	12943	1594	173	10	146	17	
B	719	579	129	11	4	7	B	17420	11421	5802	197	7	179	11	
C	114184	109253	3557	1374	795	C	1891993	1617585	251946	22462	565	19980	1916		
D	158,75	188,77	27,56	120,29	187,39	D	108,61	141,63	43,42	113,89	86,09	111,51	167,01		
E	1,50	1,50	10,00	8,00	8,00	E	0,04	1,55	0,04	1,00	5,00	1,00	2,00		
F	17586,91	17586,91	344,42	220,00	220,00	F	3225,81	3225,81	936,25	1200,00	220,00	1200,00	950,00		
GESCHAFTSGEBIET MIT WOHNGBIET GEMISCHT							INDUSTRIEGEBIET								
A	911	772	86	53	13	5	A	1784	223	324	1237	1199	32	6	
B	1491	1128	187	176	129	8	B	10878	1253	2212	7412	7356	42	15	
C	209284	200786	4426	4072	1365	197	C	458554	58657	45365	354532	352751	1381	400	
D	140,38	178,04	23,67	23,14	10,55	25,59	D	42,15	46,80	20,51	47,83	47,96	32,99	26,85	
E	0,40	1,40	1,00	0,40	0,40	4,50	E	1,50	4,00	1,50	1,50	1,50	1,50	8,92	
F	18000,00	18000,00	260,00	747,17	209,30	747,17	F	750,53	706,02	600,47	750,53	750,53	612,88	70,00	
WOHNGBIET IN GESCHLOSSENER BAUWEISE							DORFGEBIET								
A	1407	1325	78	4	2	A	6436	4320	1576	540	42	440	58		
B	1363	1239	123	1	1	B	11512	5162	5200	1150	106	931	114		
C	262921	251962	10890	.	.	C	479450	367732	95423	16296	8177	5399	2720		
D	192,86	203,30	88,74	.	.	D	41,65	71,24	18,35	14,17	77,45	5,80	23,91		
E	2,00	5,00	2,00	.	.	E	0,06	0,15	0,06	0,46	5,00	0,46	0,50		
F	3225,81	3225,81	868,62	.	.	F	1411,51	1411,51	650,00	512,00	250,00	251,26	512,00		
WOHNGBIET IN OFFENER BAUWEISE							INSGESAMT								
A	13303	11618	1516	169	8	144	17	A	23995	18397	3588	2010	1264	658	88
B	16057	10182	5679	196	6	179	11	B	42020	19543	13530	8947	7597	1195	155
C	1629073	1365623	241056	22393	510	19967	1916	C	3153466	2354013	400718	398736	362858	30065	5812
D	101,46	134,12	42,45	114,24	90,73	111,60	167,01	D	75,05	120,45	29,62	44,56	47,76	25,16	37,49
E	0,04	1,55	0,04	1,00	5,00	1,00	2,00	E	0,04	0,15	0,04	0,40	0,40	0,46	0,50
F	3200,00	3200,00	936,25	1200,00	220,00	1200,00	950,00	F	18000,00	18000,00	936,25	1200,00	750,53	1200,00	950,00
BADEN-WUERTTEMBERG															
GESCHAFTSGEBIET							WOHNGBIET INSGESAMT								
A	10	A	1768	1560	182	26	.	14	12		
B	20	15	.	.	.	B	1606	1219	327	60	.	52	8		
C	19529	19089	.	.	.	C	335398	292071	23821	19506	.	17660	1846		
D	992,61	1249,75	.	.	.	D	208,86	239,51	72,88	327,54	.	339,72	243,90		
E	54,00	54,00	.	.	.	E	7,32	14,50	7,32	17,00	.	25,98	17,00		
F	5681,82	5681,82	.	.	.	F	1753,03	1753,03	920,00	1200,00	.	1200,00	950,00		
GESCHAFTSGEBIET MIT WOHNGBIET GEMISCHT							INDUSTRIEGEBIET								
A	36	32	.	4	3	1	A	171	34	13	124	122	1	1	
B	61	57	.	4	4	0	B	540	99	63	379	376	1	2	
C	28064	27803	.	.	.	C	72579	16331	5601	50648	50578	.	.		
D	459,28	484,65	.	.	.	D	134,37	165,69	89,11	133,73	134,58	.	.		
E	21,67	21,67	.	.	.	E	7,00	45,00	25,00	7,00	7,00	.	.		
F	1400,00	1400,00	.	.	.	F	750,53	706,02	600,47	750,53	750,53	.	.		
WOHNGBIET IN GESCHLOSSENER BAUWEISE							DORFGEBIET								
A	252	252	.	.	.	A	383	286	66	31	6	3	22		
B	187	187	.	.	.	B	363	203	115	44	16	1	28		
C	62874	62874	.	.	.	C	55533	45387	7624	2523	544	.	1916		
D	336,64	336,64	.	.	.	D	153,10	223,80	66,03	56,73	35,00	.	69,02		
E	24,00	24,00	.	.	.	E	9,17	30,00	9,17	12,15	35,00	.	12,15		
F	1247,37	1247,37	.	.	.	F	833,04	833,04	650,00	512,00	35,00	.	512,00		
WOHNGBIET IN OFFENER BAUWEISE							INSGESAMT								
A	1516	1308	182	26	14	12	A	2368	1921	261	186	128	21	37	
B	1419	1033	327	60	52	8	B	2589	1593	505	491	391	58	42	
C	272524	229197	23821	19506	17660	1846	C	511103	400680	37046	73378	51123	18001	4254	
D	192,04	221,94	72,88	327,54	339,72	243,90	D	197,38	251,45	73,34	149,48	130,62	310,43	102,46	
E	7,32	14,50	7,32	17,00	25,98	17,00	E	7,00	14,50	7,32	7,00	7,00	25,00	12,15	
F	1753,03	1753,03	920,00	1200,00	1200,00	950,00	F	5681,82	5681,82	920,00	1200,00	750,53	1200,00	950,00	
BAYERN															
GESCHAFTSGEBIET							WOHNGBIET INSGESAMT								
A	A	1204	1038		
B	B	1143	860	282		
C	C	231285	200119	31120		
D	D	202,40	232,68	110,17		
E	E	5,31	10,00	5,31		
F	F	3200,00	3200,00	828,64		
GESCHAFTSGEBIET MIT WOHNGBIET GEMISCHT							INDUSTRIEGEBIET								
A	13	A	75	5	11	59	59	.	.		
B	28	19	.	.	.	B	421	13	27	381	381	.	.		
C	14407	13813	.	.	.	C	56494	2344	4098	50052	50052	.	.		
D	518,69	731,41	.	.	.	D	134,34	176,61	154,06	131,49	131,49	.	.		
E	55,00	55,00	.	.	.	E	20,00	120,00	68,00	20,00	20,00	.	.		
F	12419,87	12419,87	.	.	.	F	725,00	450,00	250,00	725,00	725,00	.	.		
WOHNGBIET IN GESCHLOSSENER BAUWEISE							DORFGEBIET								
A	123	123	.	.	.	A	702	515	167	20	18	2	.		
B	121	121	.	.	.	B	752	464	232	55	54	1	.		
C	35768	35768	.	.	.	C	87421	66512	13912	6997	6973	.	.		
D	295,17	295,17	.	.	.	D	116,33	143,42	59,84	126,64	128,12	.	.		
E	29,84	29,84	.	.	.	E	10,00	10,00	10,00	20,00	20,00	.	.		
F	1235,96	1235,96	.	.	.	F	1411,51	1411,51	550,00	250,00	250,00	.	.		
WOHNGBIET IN OFFENER BAUWEISE							INSGESAMT								
A	1081	915	.	.	.	A	1995	1571	343	81	77	4	.		
B	1022	739	282	.	.	B	2344	1357	542	445	435	10	.		
C	195517	164350	31120	.	.	C	390256	283437	49130	57689	57025	.	.		
D	191,40	222,43	110,17	.	.	D	166,52	208,86	90,72	129,65	131,07	.	.		
E	5,31	10,00	5,31	.	.	E	5,31	10,00	5,31	20,00	20,00	.	.		
F	3200,00	3200,00	828,64	.	.	F	12419,87	12419,87	828,64	725,00	725,00	.	.		

2 KAUFWERTE FUER BAULAND 4.VJ.1995 NACH BAULANDARTEN, LAENDERN UND BAUGEBIETEN

BAU- LAND- ARTEN INS- GESAMT	BAU- REIFES LAND	ROH- BAU- LAND	SONST. BAULAND ZUSAMMEN	INDU- STRIE- LAND	LAND FUER VER- KEHRS- ZWECKE	FREI- FLAE- CHEN	BAU- LAND- ARTEN INS- GESAMT	BAU- REIFES LAND	ROH- BAU- LAND	SONST. BAULAND ZUSAMMEN	INDU- STRIE- LAND	LAND FUER VER- KEHRS- ZWECKE	FREI- FLAE- CHEN
BERLIN-WEST													
GESCHAFTSGEBIET						WOHNGEBIET INSGESAMT							
A	A
B	B
C	C
D	D
E	E
F	F
GESCHAFTSGEBIET MIT WOHNGEBIET GEMISCHT						INDUSTRIEGEBIET							
A	A
B	B
C	C
D	D
E	E
F	F
WOHNGEBIET IN GESCHLOSSENER BAUWEISE						DORFGEBIET							
A	A
B	B
C	C
D	D
E	E
F	F
WOHNGEBIET IN OFFENER BAUWEISE						INSGESAMT							
A	A
B	B
C	C
D	D
E	E
F	F
BERLIN-OST													
GESCHAFTSGEBIET						WOHNGEBIET INSGESAMT							
A	3	A	19
B	2	B	50	48
C	C	16938	16082
D	D	340,11	332,60
E	E
F	F
GESCHAFTSGEBIET MIT WOHNGEBIET GEMISCHT						INDUSTRIEGEBIET							
A	4	A
B	3	B
C	C
D	D
E	E
F	F
WOHNGEBIET IN GESCHLOSSENER BAUWEISE						DORFGEBIET							
A	A
B	10	10	.	.	.	B
C	6091	6091	.	.	.	C
D	626,45	626,45	.	.	.	D
E	E
F	F
WOHNGEBIET IN OFFENER BAUWEISE						INSGESAMT							
A	A	26
B	40	39	.	.	.	B	55	53
C	10847	9991	.	.	.	C	41958	41102
D	270,64	258,64	.	.	.	D	765,74	770,51
E	E
F	F
BRANDENBURG													
GESCHAFTSGEBIET						WOHNGEBIET INSGESAMT							
A	8	A	347	284	59	4	.	4	.
B	27	27	.	.	.	B	889	514	367	9	.	9	.
C	24846	24844	.	.	.	C	59459	44065	15338
D	920,22	926,51	.	.	.	D	66,85	85,79	41,83
E	8,00	12,02	.	.	.	E	1,50	3,01	1,74
F	2052,24	2052,24	.	.	.	F	454,55	454,55	119,43
GESCHAFTSGEBIET MIT WOHNGEBIET GEMISCHT						INDUSTRIEGEBIET							
A	39	A	29	11	2	16	.	.	.
B	103	98	.	.	.	B	412	59	17	336	336	.	.
C	11650	11639	.	.	.	C	14203	5223	.	8425	8420	.	.
D	113,17	118,70	.	.	.	D	34,47	88,25	.	25,06	25,08	.	.
E	2,30	18,75	.	.	.	E	1,50	20,00	.	1,50	1,50	.	.
F	700,00	700,00	.	.	.	F	665,11	218,79	.	665,11	665,11	.	.
WOHNGEBIET IN GESCHLOSSENER BAUWEISE						DORFGEBIET							
A	85	79	6	.	.	A	673	512	151	10	.	.	.
B	73	69	4	.	.	B	2043	1254	732	57	.	55	.
C	9816	9711	106	.	.	C	73281	66327	6848	106	.	105	.
D	134,66	141,23	25,52	.	.	D	35,87	52,90	9,35	1,86	.	1,91	.
E	2,00	10,68	2,00	.	.	E	0,26	0,50	0,26	0,50	.	1,00	.
F	400,00	400,00	39,95	.	.	F	812,31	812,31	227,56	18,00	.	18,00	.
WOHNGEBIET IN OFFENER BAUWEISE						INSGESAMT							
A	262	205	53	4	4	A	1096	852	212	32	.	16	.
B	817	445	362	9	9	B	3475	1952	1115	408	336	70	.
C	49643	34354	15232	.	.	C	183439	152098	22740	8601	8420	179	.
D	60,79	77,22	42,02	.	.	D	52,79	77,94	20,39	21,10	25,08	2,57	.
E	1,50	3,01	1,74	.	.	E	0,26	0,50	0,26	0,50	1,50	1,00	.
F	454,55	454,55	119,43	.	.	F	2052,24	2052,24	227,56	665,11	665,11	18,00	.

2 KAUFWERTE FUER BAULAND 4.VJ.1995 NACH BAULANDARTEN, LAENDERN UND BAUGEBIETEN

BAU- LAND- ARTEN INS- GESAMT	BAU- REIFES LAND	ROH- BAU- LAND	SONST. BAULAND ZUSAMMEN	INDU- STRIE- LAND	LAND FUER VER- KEHRS- ZWECKE	FREI- FLAE- CHEN	BAU- LAND- ARTEN INS- GESAMT	BAU- REIFES LAND	ROH- BAU- LAND	SONST. BAULAND ZUSAMMEN	INDU- STRIE- LAND	LAND FUER VER- KEHRS- ZWECKE	FREI- FLAE- CHEN
BREMEN													
GESCHAFTSGEBIET						WOHNGEBIET INSGESAMT							
A	A	13	13
B	B	8	8
C	C	807	807
D	D	101,86	101,86
E	E
F	F
GESCHAFTSGEBIET MIT WOHNGEBIET GEMISCHT						INDUSTRIEGEBIET							
A	A
B	B
C	C
D	D
E	E
F	F
WOHNGEBIET IN GESCHLOSSENER BAUWEISE						DORFGEBIET							
A	8	8	.	.	.	A
B	782	782	.	.	.	B
C	102,52	102,52	.	.	.	C
D	D
E	E
F	F
WOHNGEBIET IN OFFENER BAUWEISE						INSGESAMT							
A	A	13	13
B	B	8	8
C	C	807	807
D	D	101,86	101,86
E	E
F	F
HAMBURG													
GESCHAFTSGEBIET						WOHNGEBIET INSGESAMT							
A	A
B	B
C	C
D	D
E	E
F	F
GESCHAFTSGEBIET MIT WOHNGEBIET GEMISCHT						INDUSTRIEGEBIET							
A	A
B	B
C	C
D	D
E	E
F	F
WOHNGEBIET IN GESCHLOSSENER BAUWEISE						DORFGEBIET							
A	A
B	B
C	C
D	D
E	E
F	F
WOHNGEBIET IN OFFENER BAUWEISE						INSGESAMT							
A	A
B	B
C	C
D	D
E	E
F	F
HESSEN													
GESCHAFTSGEBIET						WOHNGEBIET INSGESAMT							
A	3	3	.	.	.	A	495	450
B	5	5	.	.	.	B	473	384	89
C	C	64145	59723	4387
D	D	135,54	155,71	49,27
E	E	7,79	8,00	7,79
F	F	1447,06	1447,06	150,00
GESCHAFTSGEBIET MIT WOHNGEBIET GEMISCHT						INDUSTRIEGEBIET							
A	20	16	3	1	1	A	45	6	5	34	.	.	.
B	35	21	3	10	10	B	187	19	66	102	102	.	.
C	12506	11748	.	.	.	C	13297	325	673	12299	12299	.	.
D	360,00	555,44	.	.	.	D	71,09	17,00	10,23	120,44	120,44	.	.
E	17,00	17,00	.	.	.	E	5,00	17,00	5,00	8,50	8,50	.	.
F	2500,00	2500,00	.	.	.	F	450,00	17,00	15,00	450,00	450,00	.	.
WOHNGEBIET IN GESCHLOSSENER BAUWEISE						DORFGEBIET							
A	20	A	339	253	81	5	.	.	.
B	15	14	.	.	.	B	372	195	174	2	.	.	.
C	5136	5102	.	.	.	C	19779	15271	4477	32	.	.	.
D	353,25	360,20	.	.	.	D	53,19	78,28	25,67	13,41	.	.	.
E	30,00	30,00	.	.	.	E	5,00	6,00	5,00	8,00	.	.	.
F	1214,29	1214,29	.	.	.	F	550,00	550,00	175,00	20,00	.	.	.
WOHNGEBIET IN OFFENER BAUWEISE						INSGESAMT							
A	475	431	.	.	.	A	902	728	133	41	35	.	.
B	459	369	89	.	.	B	1072	624	333	115	112	3	.
C	59009	54621	4353	.	.	C	111304	88644	10063	12596	12530	61	.
D	128,64	147,86	49,10	.	.	D	103,81	142,00	30,26	109,16	111,50	22,27	.
E	7,79	8,00	7,79	.	.	E	5,00	6,00	5,00	8,00	8,50	8,00	.
F	1447,06	1447,06	150,00	.	.	F	2500,00	2500,00	260,00	450,00	450,00	52,55	.

2 KAUFWERTE FUER BAULAND 4.VJ.1995 NACH BAULANDARTEN, LAENDERN UND BAUGEBIETEN

BAU- LAND- ARTEN- INS- GESAMT	BAU- REIFES LAND	ROH- BAU- LAND	SONST. BAULAND ZUSAMMEN	INDU- STRIE- LAND	LAND FUER VER- KEHRS- ZWECKE	FREI- FLAE- CHEN	BAU- LAND- ARTEN- INS- GESAMT	BAU- REIFES LAND	ROH- BAU- LAND	SONST. BAULAND ZUSAMMEN	INDU- STRIE- LAND	LAND FUER VER- KEHRS- ZWECKE	FREI- FLAE- CHEN
MECKLENBURG-VORPOMMERN													
GESCHAFTSGEBIET							WOHNGEbiet INSGESAMT						
A 20	13	7	.	.	.	A 456	341	110	5	.	.	5	.
B 230	104	126	.	.	.	B 810	399	408	4	.	.	4	.
C 5896	2939	2957	.	.	.	C 48488	36465	11959	63	.	.	63	.
D 25,61	28,21	23,46	.	.	.	D 59,83	91,41	29,31	17,70	.	.	17,70	.
E 10,00	17,00	10,00	.	.	.	E 0,04	5,93	0,04	2,50	.	.	2,50	.
F 344,42	120,00	344,42	.	.	.	F 437,38	437,38	152,65	70,50	.	.	70,50	.
GESCHAFTSGEBIET MIT WOHNGEbiet GEMISCHT							INDUSTRIEGEBIET						
A 85	59	24	2	2	.	A 16	4	5	7	7	.	.	.
B 285	116	59	110	110	.	B 139	83	27	30	30	.	.	.
C 17032	15626	1319	.	.	.	C 3993	.	1292	294	294	.	.	.
D 59,79	134,84	22,26	.	.	.	D 28,65	.	48,50	9,84	9,84	.	.	.
E 0,40	10,00	1,00	.	.	.	E 5,50	.	38,50	6,00	6,00	.	.	.
F 929,37	929,37	200,00	.	.	.	F 59,00	.	59,00	25,32	25,32	.	.	.
WOHNGEbiet IN GESCHLOSSENER BAUWEISE							DORFGEbiet						
A 243	227	16	.	.	.	A 1004	488	499	17	.	.	17	.
B 296	272	24	.	.	.	B 2828	562	2193	73	.	.	73	.
C 27085	25496	1589	.	.	.	C 71680	36046	35348	286	.	.	286	.
D 91,50	93,80	65,69	.	.	.	D 25,35	64,19	16,12	3,92	.	.	3,92	.
E 5,93	5,93	10,00	.	.	.	E 0,06	0,15	0,06	0,46	.	.	0,46	.
F 437,38	437,38	152,65	.	.	.	F 770,12	770,12	398,44	36,30	.	.	36,30	.
WOHNGEbiet IN OFFENER BAUWEISE							INSGESAMT						
A 213	114	94	5	5	.	A 1581	905	645	31	9	22	.	.
B 514	127	384	4	4	.	B 4293	1263	2813	216	140	77	.	.
C 21403	10970	10370	63	63	.	C 147089	93483	52876	730	380	350	.	.
D 41,60	86,30	27,02	17,70	17,70	.	D 34,26	73,99	18,79	3,37	2,72	4,56	.	.
E 0,04	8,00	0,04	2,50	2,50	.	E 0,04	0,15	0,04	0,40	0,40	0,46	.	.
F 303,35	303,35	150,07	70,50	70,50	.	F 929,37	929,37	398,44	70,50	25,32	70,50	.	.
NIEDERSACHSEN													
GESCHAFTSGEBIET							WOHNGEbiet INSGESAMT						
A 25	23	A 3293	3153	94	46	.	.	42	4
B 39	38	B 3648	2668	940	40	.	.	36	4
C 6176	5793	C 304952	251249	52216	1488	.	.	1421	.
D 156,61	154,45	D 83,59	94,16	55,55	37,33	.	.	39,30	.
E 33,33	33,33	E 2,00	2,67	5,00	2,00	.	.	2,50	.
F 821,17	821,17	F 1282,05	1282,05	936,25	185,00	.	.	185,00	.
GESCHAFTSGEBIET MIT WOHNGEbiet GEMISCHT							INDUSTRIEGEBIET						
A 73	66	.	.	5	.	A 314	102	6	206	195	9	2	.
B 116	105	.	10	8	.	B 1885	595	120	1169	1153	8	8	.
C 10714	10238	.	474	361	.	C 55285	20219	3920	31145	30936	140	.	.
D 92,45	97,07	.	45,97	46,28	.	D 29,33	33,96	32,54	26,64	26,82	17,06	.	.
E 5,00	23,00	.	5,00	5,00	.	E 3,00	4,00	9,00	3,00	3,00	5,00	.	.
F 420,00	420,00	.	300,00	300,00	.	F 405,00	346,79	47,00	405,00	405,00	70,00	.	.
WOHNGEbiet IN GESCHLOSSENER BAUWEISE							DORFGEbiet						
A 35	31	2	2	2	.	A 547	510	13	24	1	20	3	.
B 55	52	2	0	0	.	B 746	632	101	12	1	10	1	.
C 7874	6882	C 32260	30273	1590	397	.	348	.	.
D 144,42	132,68	D 43,27	47,88	15,73	32,60	.	33,75	.	.
E 20,96	20,96	E 3,00	3,00	10,00	4,00	.	4,00	.	.
F 550,00	415,00	F 320,87	320,87	30,00	121,95	.	121,95	.	.
WOHNGEbiet IN OFFENER BAUWEISE							INSGESAMT						
A 3258	3122	92	44	40	.	A 4252	3854	114	284	196	78	10	.
B 3593	2616	938	40	36	.	B 6434	4039	1162	1233	1154	64	15	.
C 297078	244367	51237	1474	1408	.	C 409387	317772	57729	33886	30963	2653	270	.
D 82,67	93,40	54,65	37,23	39,21	.	D 63,63	78,68	49,70	27,47	26,83	41,20	17,97	.
E 2,00	2,67	5,00	2,00	2,50	.	E 2,00	2,67	5,00	2,00	3,00	2,50	2,00	.
F 1282,05	1282,05	936,25	185,00	185,00	.	F 1282,05	1282,05	936,25	405,00	405,00	300,00	50,00	.
NORDRHEIN-WESTFALEN													
GESCHAFTSGEBIET							WOHNGEbiet INSGESAMT						
A	A 2419	2310	106	3	.	3	.	.
B	B 2252	1953	296	2	.	2	.	.
C	C 343808	318190	25594
D	D 152,65	162,88	86,37
E	E 5,24	10,00	10,00
F	F 2360,25	2360,25	400,00
GESCHAFTSGEBIET MIT WOHNGEbiet GEMISCHT							INDUSTRIEGEBIET						
A 85	83	1	1	.	.	A 230	4	.	226
B 126	119	7	0	.	.	B 1315	5	.	1309	1309	.	.	.
C 42370	41620	C 56985	.	.	56602	56593	.	.	.
D 335,60	350,29	D 43,35	.	.	43,23	43,25	.	.	.
E 37,45	37,45	E 4,76	.	.	4,76	4,76	.	.	.
F 2645,00	2645,00	F 206,92	.	.	206,92	206,92	.	.	.
WOHNGEbiet IN GESCHLOSSENER BAUWEISE							DORFGEbiet						
A 317	295	22	.	.	.	A 226	209	11	6	.	4	2	.
B 263	232	30	.	.	.	B 208	160	35	12	.	9	3	.
C 68869	64239	4629	.	.	.	C 16348	15073	1020	255
D 262,14	276,47	152,46	.	.	.	D 78,75	93,93	29,07	21,14
E 22,55	30,00	22,55	.	.	.	E 7,00	11,14	9,22	7,00
F 2360,25	2360,25	236,25	.	.	.	F 630,00	630,00	40,00	100,00
WOHNGEbiet IN OFFENER BAUWEISE							INSGESAMT						
A 2102	2015	84	3	3	.	A 2960	2606	118	236	.	.	3	.
B 1990	1721	266	2	2	.	B 3901	2238	339	1324	1309	12	3	.
C 274939	253951	20964	.	.	.	C 459511	375267	27326	56917	56593	218	.	.
D 138,19	147,55	78,82	.	.	.	D 117,80	167,67	80,72	42,99	43,25	17,50	.	.
E 5,24	10,00	10,00	.	.	.	E 4,76	10,00	9,22	4,76	4,76	5,24	.	.
F 1534,09	1534,09	400,00	.	.	.	F 2645,00	2645,00	400,00	206,92	206,92	80,00	.	.

2 KAUFWERTE FUER BAULAND 4.VJ.1995 NACH BAULANDARTEN, LAENDERN UND BAUGEBIETEN

BAU- LAND- ARTEN INS- GESAMT	BAU- REIFES LAND	ROH- BAU- LAND	SONST. BAULAND ZUSAMMEN	INDU- STRIE- LAND	LAND FUER VER- KEHRS- ZWECKE	FREI- FLAE- CHEN	BAU- LAND- ARTEN INS- GESAMT	BAU- REIFES LAND	ROH- BAU- LAND	SONST. BAULAND ZUSAMMEN	INDU- STRIE- LAND	LAND FUER VER- KEHRS- ZWECKE	FREI- FLAE- CHEN
RHEINLAND-PFALZ													
GESCHAFTSGEBIET						WOHNGBIET INSGESAMT							
A	4	4	.	.	.	A	1563	1274	240	49	.	.	.
B	5	5	.	.	.	B	1377	922	427	28	.	28	.
C	C	147859	129406	18069	385	.	380	.
D	D	107,38	140,43	42,29	13,64	.	13,60	.
E	E	1,00	6,00	1,00	4,00	.	4,00	.
F	F	1098,14	1098,14	868,62	120,00	.	120,00	.
GESCHAFTSGEBIET MIT WOHNGBIET GEMISCHT						INDUSTRIEGEBIET							
A	125	109	10	6	6	A	306	6	117	183	178	5	.
B	107	96	9	2	2	B	1052	13	364	675	673	2	.
C	22105	20814	431	859	859	C	60172	1309	15021	43841	43464	377	.
D	207,08	216,33	50,44	434,01	434,01	D	57,20	102,99	41,25	64,95	64,55	232,87	.
E	10,00	10,00	20,00	10,00	10,00	E	3,00	10,70	3,00	3,00	3,00	8,00	.
F	1010,17	1010,17	138,89	747,17	747,17	F	612,88	301,44	491,04	612,88	430,00	612,88	.
WOHNGBIET IN GESCHLOSSENER BAUWEISE						DORFGEBIET							
A	16	13	3	.	.	A	725	389	66	270	2	250	18
B	14	12	2	.	.	B	765	362	74	329	1	299	29
C	4279	3084	.	.	.	C	26989	22751	1408	2831	.	2397	393
D	295,88	247,76	.	.	.	D	35,30	62,88	19,08	8,60	.	8,01	13,70
E	90,50	90,50	.	.	.	E	0,50	2,00	1,18	0,50	.	0,50	1,00
F	868,62	413,79	.	.	.	F	1017,54	1017,54	200,00	251,26	.	251,26	40,00
WOHNGBIET IN OFFENER BAUWEISE						INSGESAMT							
A	1547	1261	237	49	.	A	2723	1782	433	508	180	309	19
B	1363	909	425	28	28	B	3305	1397	874	1034	674	331	29
C	143580	126321	16874	385	380	C	262770	179926	34929	47915	43505	4013	397
D	105,38	138,96	39,68	13,64	13,60	D	79,50	128,75	39,97	46,33	64,50	12,13	13,74
E	1,00	6,00	1,00	4,00	4,00	E	0,50	2,00	1,00	0,50	3,00	0,50	1,00
F	1098,14	1098,14	784,19	120,00	120,00	F	1276,44	1276,44	868,62	747,17	430,00	747,17	40,00
SAARLAND													
GESCHAFTSGEBIET						WOHNGBIET INSGESAMT							
A	2	1	1	.	1	A	209	207
B	2	1	2	.	2	B	181	179
C	C	23715	23688
D	D	131,32	132,14
E	E	9,00	9,00
F	F	450,00	450,00
GESCHAFTSGEBIET MIT WOHNGBIET GEMISCHT						INDUSTRIEGEBIET							
A	12	12	.	.	.	A	10	.	10
B	21	21	.	.	.	B	79	.	79	77	.	.	.
C	3092	3092	.	.	.	C	8716	.	8716	8598	.	.	.
D	149,05	149,05	.	.	.	D	109,97	.	109,97	110,95	.	.	.
E	60,00	60,00	.	.	.	E	40,00	.	40,00	40,00	.	.	.
F	215,00	215,00	.	.	.	F	200,00	.	200,00	200,00	.	.	.
WOHNGBIET IN GESCHLOSSENER BAUWEISE						DORFGEBIET							
A	26	26	.	.	.	A
B	24	24	.	.	.	B
C	4394	4394	.	.	.	C
D	179,73	179,73	.	.	.	D
E	25,83	25,83	.	.	.	E
F	320,00	320,00	.	.	.	F
WOHNGBIET IN OFFENER BAUWEISE						INSGESAMT							
A	183	181	.	.	.	A	233	220	.	12	.	.	.
B	156	155	.	.	.	B	283	201	.	81	77	.	.
C	19321	19294	.	.	.	C	36029	26945	.	9064	8598	.	.
D	123,74	124,62	.	.	.	D	127,33	134,18	.	111,94	110,95	.	.
E	9,00	9,00	.	.	.	E	9,00	9,00	.	40,00	40,00	.	.
F	450,00	450,00	.	.	.	F	450,00	450,00	.	220,00	200,00	.	.
SACHSEN													
GESCHAFTSGEBIET						WOHNGBIET INSGESAMT							
A	29	29	.	.	.	A	159	.	62
B	280	280	.	.	.	B	208	97	109
C	5579	5579	.	.	.	C	13824	9713	4058
D	19,89	19,89	.	.	.	D	66,58	99,86	37,28
E	1,50	1,50	.	.	.	E	0,89	4,00	0,89
F	230,00	230,00	.	.	.	F	346,15	346,15	260,00
GESCHAFTSGEBIET MIT WOHNGBIET GEMISCHT						INDUSTRIEGEBIET							
A	30	28	1	1	1	A	19	2	6	11	11	.	.
B	48	31	17	0	0	B	297	6	42	248	248	.	.
C	2890	2864	.	.	.	C	3823	.	269	3251	3251	.	.
D	59,74	91,29	.	.	.	D	12,88	.	6,34	13,09	13,09	.	.
E	1,40	1,40	.	.	.	E	2,77	.	4,33	2,77	2,77	.	.
F	588,24	588,24	.	.	.	F	70,00	.	15,00	70,00	70,00	.	.
WOHNGBIET IN GESCHLOSSENER BAUWEISE						DORFGEBIET							
A	42	43	.	.	.	A	387	144	213	30	1	27	2
B	44	43	.	.	.	B	1232	300	621	311	1	306	4
C	5493	5476	.	.	.	C	18753	10095	7716	943	.	883	.
D	124,55	127,34	.	.	.	D	15,22	33,61	12,42	3,03	.	2,89	.
E	5,00	5,00	.	.	.	E	0,44	1,00	0,44	1,50	.	1,50	.
F	276,70	276,70	.	.	.	F	1082,21	1082,21	230,25	29,73	.	20,89	.
WOHNGBIET IN OFFENER BAUWEISE						INSGESAMT							
A	117	61	.	.	.	A	624	299	282	43	13	28	2
B	164	54	108	.	.	B	2066	715	789	561	251	306	4
C	8331	4237	4042	.	.	C	44869	28553	12067	4249	3329	886	.
D	50,95	78,09	37,50	.	.	D	21,72	39,91	15,29	7,58	13,28	2,89	.
E	0,89	4,00	0,89	.	.	E	0,44	1,00	0,44	1,50	2,77	1,50	.
F	346,15	346,15	260,00	.	.	F	1082,21	1082,21	260,00	70,00	70,00	20,89	.

2 KAUFWERTE FUER BAULAND 4.VJ.1995 NACH BAULANDARTEN, LAENDERN UND BAUGEBIETEN

BAU- LAND- ARTEN- INS- GESAMT	BAU- REIFES LAND	ROH- BAU- LAND	SONST. BAULAND ZUSAMMEN	INDU- STRIE- LAND	LAND FUER VER- KEHRS- ZWECKE	FREI- FLAE- CHEN	BAU- LAND- ARTEN- INS- GESAMT	BAU- REIFES LAND	ROH- BAU- LAND	SONST. BAULAND ZUSAMMEN	INDU- STRIE- LAND	LAND FUER VER- KEHRS- ZWECKE	FREI- FLAE- CHEN
SACHSEN-ANHALT													
GESCHAEFTSGEBIET						WOHNGBEIT INSGESAMT							
A	40	40	.	.	.	A	985	889	91	5	.	5	.
B	92	92	.	.	.	B	2176	970	1205	1	.	1	.
C	29409	29409	.	.	.	C	114710	90185	24437	89	.	89	.
D	320,59	320,59	.	.	.	D	52,72	93,01	20,28	71,00	.	71,00	.
E	7,24	7,24	.	.	.	E	4,00	4,00	4,00	11,11	.	11,11	.
F	F	593,43	593,43	120,00	300,00	.	300,00	.
GESCHAEFTSGEBIET MIT WOHNGBEIT GEMISCHT						INDUSTRIEGEBIET							
A	111	105	.	6	6	A	212	45	8	159	147	9	3
B	168	166	.	3	3	B	1625	354	49	1222	1202	15	6
C	12567	12366	.	201	201	C	45320	9576	885	34860	33938	628	.
D	74,74	74,67	.	79,30	79,30	D	27,88	27,07	17,91	28,52	28,25	42,36	.
E	3,00	3,00	.	43,48	43,48	E	3,33	4,16	5,00	3,33	3,33	4,00	.
F	.	.	.	350,00	350,00	F	400,00	112,50	51,00	400,00	400,00	70,00	.
WOHNGBEIT IN GESCHLOSSENER BAUWEISE						DORFGEBIET							
A	7	7	.	.	.	A	564	459	92	13	.	6	.
B	8	8	.	.	.	B	801	497	286	18	14	2	.
C	1223	1223	.	.	.	C	22549	17507	4872	170	123	33	.
D	150,86	150,86	.	.	.	D	28,15	35,25	17,04	9,21	8,72	16,16	.
E	132,00	132,00	.	.	.	E	3,00	3,00	3,29	5,00	5,00	5,00	.
F	155,00	155,00	.	.	.	F	185,00	185,00	80,00	35,00	35,00	30,00	.
WOHNGBEIT IN OFFENER BAUWEISE						INSGESAMT							
A	978	882	91	5	5	A	1912	1538	191	183	153	26	4
B	2168	962	1205	1	1	B	4862	2077	1540	1244	1216	21	8
C	113488	88962	24437	89	89	C	224555	159042	30193	35320	34061	951	.
D	52,35	92,52	20,28	71,00	71,00	D	46,18	76,56	19,60	28,38	28,02	46,05	.
E	4,00	4,00	4,00	11,11	11,11	E	3,00	3,00	3,29	3,33	3,33	4,00	.
F	593,43	593,43	120,00	300,00	300,00	F	8614,47	8614,47	120,00	400,00	400,00	350,00	.
SCHLESWIG-HOLSTEIN													
GESCHAEFTSGEBIET						WOHNGBEIT INSGESAMT							
A	5	2	1	2	1	A	601	471	116	14	.	14	.
B	9	3	3	3	1	B	894	528	324	43	.	43	.
C	1542	C	93097	83453	9535	110	.	110	.
D	164,60	D	104,10	158,12	29,47	2,56	.	2,56	.
E	50,00	E	1,00	6,10	1,50	1,00	.	1,00	.
F	724,00	F	729,00	729,00	230,00	265,00	.	265,00	.
GESCHAEFTSGEBIET MIT WOHNGBEIT GEMISCHT						INDUSTRIEGEBIET							
A	9	5	3	1	.	A	43	1	4	38	38	.	.
B	25	21	3	2	.	B	637	1	39	596	596	.	.
C	2275	2121	.	.	.	C	19290	.	.	18285	18285	.	.
D	89,44	101,57	.	.	.	D	30,29	.	.	30,66	30,66	.	.
E	10,00	37,40	.	.	.	E	11,11	.	.	11,11	11,11	.	.
F	1760,39	1760,39	.	.	.	F	287,50	.	.	287,50	287,50	.	.
WOHNGBEIT IN GESCHLOSSENER BAUWEISE						DORFGEBIET							
A	180	157	23	.	.	A	470	336	123	11	1	9	1
B	205	165	41	.	.	B	813	346	450	17	2	15	0
C	18406	16560	1845	.	.	C	43177	35868	6981	328	.	162	.
D	89,73	100,65	45,46	.	.	D	53,13	103,68	15,53	19,11	.	10,59	.
E	4,55	6,10	4,55	.	.	E	2,00	5,79	2,00	2,50	.	2,50	.
F	704,61	704,61	102,04	.	.	F	441,67	441,67	145,45	95,00	.	80,00	.
WOHNGBEIT IN OFFENER BAUWEISE						INSGESAMT							
A	421	314	93	14	14	A	1128	815	247	66	39	24	3
B	689	363	283	43	43	B	2379	899	818	662	598	59	5
C	74691	66892	7689	110	110	C	159380	122212	18220	18949	18448	342	.
D	108,38	184,15	27,17	2,56	2,56	D	67,00	135,99	22,26	28,64	30,85	5,81	.
E	1,00	10,00	1,50	1,00	1,00	E	1,00	5,79	1,50	1,00	11,11	1,00	.
F	729,00	729,00	230,00	265,00	265,00	F	1760,39	1760,39	230,00	287,50	287,50	265,00	.
THUERINGEN													
GESCHAEFTSGEBIET						WOHNGBEIT INSGESAMT							
A	4	4	.	.	.	A	1178	839	322	17	9	8	.
B	6	6	.	.	.	B	1704	671	1025	8	5	3	.
C	C	92828	61689	30538	601	513	88	.
D	D	54,47	91,93	29,78	77,58	101,21	32,87	.
E	E	1,00	1,55	1,00	5,00	5,00	6,00	.
F	F	686,79	686,79	230,00	220,00	220,00	50,00	.
GESCHAEFTSGEBIET MIT WOHNGBEIT GEMISCHT						INDUSTRIEGEBIET							
A	269	203	43	23	10	A	314	3	147	164	159	5	.
B	365	254	89	21	9	B	2289	6	1398	886	873	13	.
C	15250	12681	1273	1296	1048	C	48397	.	12084	36115	36044	71	.
D	41,83	49,89	14,31	60,32	111,19	D	21,14	.	8,65	40,78	41,31	5,46	.
E	1,20	3,50	5,00	1,20	5,00	E	1,50	.	1,50	1,50	3,50	1,50	.
F	600,00	600,00	70,00	209,30	209,30	F	300,18	.	143,77	300,18	300,18	38,00	.
WOHNGBEIT IN GESCHLOSSENER BAUWEISE						DORFGEBIET							
A	38	32	4	2	2	A	416	219	94	103	7	89	7
B	40	22	18	1	1	B	591	187	186	218	17	156	45
C	4151	3600	.	.	.	C	11682	6623	3628	1430	279	887	265
D	103,33	166,08	.	.	.	D	19,76	35,35	19,55	6,55	16,19	5,67	5,91
E	13,00	13,00	.	.	.	E	0,99	1,00	1,05	0,99	5,78	0,99	1,40
F	686,79	686,79	.	.	.	F	250,00	250,00	109,97	220,00	30,00	220,00	11,50
WOHNGBEIT IN OFFENER BAUWEISE						INSGESAMT							
A	1140	807	318	15	7	A	2181	1268	606	307	185	114	8
B	1664	649	1008	7	4	B	4955	1124	2698	1133	904	181	48
C	88677	58090	30042	546	458	C	170329	83364	47523	39442	37884	1281	278
D	53,29	89,45	29,81	80,24	110,99	D	34,38	74,17	17,62	34,81	41,89	7,07	5,82
E	1,00	1,55	1,00	5,00	5,00	E	0,99	1,00	1,00	0,99	3,50	0,99	1,40
F	447,44	447,44	230,00	220,00	220,00	F	1650,00	1650,00	230,00	300,18	300,18	220,00	11,50

2 KAUFWERTE FÜR BAULAND 4.VJ.1995 NACH BAULANDARTEN, LÄNDERN UND BAUGEBIETEN

BAU- LAND- ARTEN INS- GESAMT	BAU- REIFES LAND	ROH- BAU- LAND	SONST. BAULAND ZUSAMMEN	INDU- STRIE- LAND	LAND FÜR VER- KEHRS- ZWECKE	FREI- FLÄCHEN	BAU- LAND- ARTEN INS- GESAMT	BAU- REIFES LAND	ROH- BAU- LAND	SONST. BAULAND ZUSAMMEN	INDU- STRIE- LAND	LAND FÜR VER- KEHRS- ZWECKE	FREI- FLÄCHEN
FRÜHERES BUNDESGBIET													
GESCHAEFTSGEBIET							WOHNGBIET INSGESAMT						
A	50	43	.	.	4	2 A	11566	10477	948	141	.	124	17
B	83	68	.	11	4	7 B	11583	8722	2687	174	.	162	11
C	35625	33652	.	1372	.	C	1545746	1359386	164761	21600	.	19683	1916
D	431,62	492,71	.	122,13	.	D	133,45	155,85	61,33	124,19	.	121,16	167,01
E	33,33	33,33	.	50,00	.	E	1,00	2,67	1,00	1,00	.	1,00	2,00
F	5681,82	5681,82	.	220,00	.	F	3200,00	3200,00	936,25	1200,00	.	1200,00	950,00
GESCHAEFTSGEBIET MIT WOHNGBIET GEMISCHT							INDUSTRIEGEBIET						
A	373	335	18	20	15	4 A	1194	158	156	880	860	17	3
B	519	460	22	37	22	5 B	6115	746	679	4690	4668	14	9
C	135533	131249	1810	2474	2060	C	342818	40949	30282	271588	270804	677	.
D	261,30	285,62	82,45	66,50	92,74	D	56,06	54,93	44,57	57,90	58,02	49,75	.
E	5,00	10,00	20,00	5,00	5,00	E	3,00	4,00	3,00	3,00	3,00	5,00	.
F	12419,87	12419,87	260,00	747,17	747,17	F	750,53	706,02	600,47	750,53	750,53	612,88	.
WOHNGBIET IN GESCHLOSSENER BAUWEISE							DORFGEBIET						
A	982	929	51	2	2	A	3392	2498	527	367	28	292	47
B	892	816	76	0	0	B	4017	2362	1182	472	73	338	61
C	209062	200366	8682	.	.	C	281506	231134	37011	13361	7749	3204	2408
D	234,29	245,45	114,64	.	.	D	70,09	97,85	31,31	28,28	105,61	9,47	39,56
E	4,55	6,10	4,55	.	.	E	0,50	2,00	1,18	0,50	20,00	0,50	1,00
F	2360,25	2360,25	868,62	.	.	F	1411,51	1411,51	650,00	512,00	250,00	251,26	512,00
WOHNGBIET IN OFFENER BAUWEISE							INSGESAMT						
A	10584	9548	897	139	122	17 A	16575	13511	1650	1414	889	452	73
B	10690	7906	2611	174	162	11 B	22316	12358	4573	5385	4751	541	93
C	1336684	1159019	156079	21586	19670	1916 C	2341228	1796370	234463	310395	278784	26418	5193
D	125,04	146,60	59,78	124,30	121,28	D	104,91	145,37	51,27	57,64	58,68	48,87	55,61
E	1,00	2,67	1,00	1,00	1,00	E	0,50	2,00	1,00	0,50	3,00	0,50	1,00
F	3200,00	3200,00	936,25	1200,00	1200,00	F	12419,87	12419,87	936,25	1200,00	750,53	1200,00	950,00
NEUE LÄNDER UND BERLIN-OST													
GESCHAEFTSGEBIET							WOHNGBIET INSGESAMT						
A	104	96	.	.	.	A	3144	2466	646	32	10	22	.
B	637	510	126	.	.	B	5838	2699	3115	23	7	17	.
C	78560	75601	2957	.	.	C	346248	258200	87186	862	565	297	.
D	123,38	148,10	23,46	.	.	D	59,31	95,67	27,99	37,02	86,09	17,75	.
E	1,50	1,50	10,00	.	.	E	0,04	1,55	0,04	1,50	5,00	1,50	.
F	17586,91	17586,91	344,42	.	.	F	3225,81	3225,81	657,14	300,00	220,00	300,00	.
GESCHAEFTSGEBIET MIT WOHNGBIET GEMISCHT							INDUSTRIEGEBIET						
A	538	437	68	33	12	A	590	65	168	357	339	15	3
B	972	668	165	139	119	B	4763	508	1533	2722	2688	28	6
C	73751	69536	2616	1598	1135	C	115736	17709	15084	82944	81946	704	.
D	75,87	104,06	15,85	11,52	9,52	D	24,30	34,87	9,84	30,47	30,49	24,92	.
E	0,40	1,40	1,00	0,40	0,40	E	1,50	4,16	1,50	1,50	1,50	1,50	.
F	18000,00	18000,00	200,00	350,00	209,30	F	665,11	218,79	143,77	665,11	665,11	70,00	.
WOHNGBIET IN GESCHLOSSENER BAUWEISE							DORFGEBIET						
A	425	396	27	2	2	A	3044	1822	1049	173	14	148	11
B	471	423	47	1	1	B	7496	2800	4018	678	32	593	53
C	53859	51596	2208	.	.	C	197944	136598	58412	2935	428	2194	313
D	114,35	121,96	46,99	.	.	D	26,41	48,79	14,54	4,33	13,29	3,70	5,91
E	2,00	5,00	2,00	.	.	E	0,06	0,15	0,06	0,46	5,00	0,46	0,50
F	3225,81	3225,81	152,65	.	.	F	1082,21	1082,21	398,44	220,00	35,00	220,00	11,50
WOHNGBIET IN OFFENER BAUWEISE							INSGESAMT						
A	2719	2070	619	30	8	A	7420	4886	1938	596	375	206	15
B	5367	2276	3068	22	6	B	19705	7185	8958	3562	2846	654	62
C	292389	206604	84978	807	510	C	812239	557643	166255	88341	84074	3647	620
D	54,48	90,78	27,69	36,12	90,73	D	41,22	77,61	18,56	24,80	29,54	5,57	10,05
E	0,04	1,55	0,04	1,50	5,00	E	0,04	0,15	0,04	0,40	0,40	0,46	0,50
F	1772,25	1772,25	657,14	300,00	220,00	F	18000,00	18000,00	657,14	665,11	665,11	350,00	70,00

Kaufwerte für Bauland nach Baulandarten

lfd. Nr.	Jahr	Vierteljahr	Bauland insgesamt				Baureifes Land				Rohbauland			
			Fälle	Fläche	Kaufsumme	Kaufwert	Fälle	Fläche	Kaufsumme	Kaufwert	Fälle	Fläche	Kaufsumme	Kaufwert
			Anzahl	1 000 m²	1000 DM/m²	DM/m²	Anzahl	1 000 m²	1000 DM/m²	DM/m²	Anzahl	1 000 m²	1000 DM/m²	DM/m²
Deutschland														
1	1992	1. Vj.	21 856	49 683	2 627 038	52,88	17 141	19 229	1 915 871	99,64	3 003	16 490	368 211	22,33
2		2. Vj.	24 638	54 004	3 051 025	56,50	18 388	22 122	2 235 139	101,04	3 803	17 708	428 061	24,17
3		3. Vj.	25 544	58 666	3 239 238	55,22	19 066	24 562	2 309 134	94,01	4 609	25 239	614 626	24,35
4		4. Vj.	28 885	65 422	3 553 869	54,32	21 861	27 503	2 563 268	93,20	4 896	27 491	627 776	22,84
5	1993	1. Vj.	23 800	55 715	3 181 271	57,10	17 863	26 984	2 400 047	88,94	4 187	21 250	554 797	26,11
6		2. Vj.	27 890	57 007	3 482 529	61,09	21 437	26 931	2 642 786	98,13	4 524	22 163	551 306	24,87
7		3. Vj.	27 876	55 016	3 430 499	62,35	21 456	24 957	2 500 161	100,18	4 470	20 844	589 940	28,30
8		4. Vj.	30 741	61 892	4 058 879	65,58	23 878	29 273	3 087 659	105,48	5 020	23 622	674 831	28,57
9	1994	1. Vj.	24 644	48 413	3 157 236	65,21	18 650	23 120	2 340 800	101,24	4 577	17 935	562 516	31,36
10		2. Vj.	30 792	56 715	3 870 248	68,24	24 168	27 636	2 983 117	107,94	4 674	18 657	587 122	31,47
11		3. Vj.	28 455	48 200	3 581 586	74,31	22 404	24 531	2 791 686	113,80	4 154	15 928	492 843	30,94
12		4. Vj.	27 769	50 672	3 842 827	75,84	21 193	23 991	2 878 672	119,99	4 388	18 034	591 788	32,81
13	1995	1. Vj.	22 355	43 527	3 040 907	69,86	17 309	21 283	2 328 787	109,42	3 444	14 821	443 453	29,92
14		2. Vj.	24 495	44 488	2 962 131	66,58	18 425	20 116	2 209 249	109,82	4 190	16 225	454 721	28,03
15		3. Vj.	25 254	44 578	3 061 869	68,69	19 725	20 992	2 356 731	112,27	3 490	14 790	395 650	26,75
16		4. Vj.	23 995	42 020	3 153 466	75,05	18 397	19 543	2 354 013	120,45	3 588	13 530	400 718	29,62
Neue Länder und Berlin - Ost														
17	1992	1. Vj.	2 559	23 098	376 027	16,28	884	3 406	57 270	16,82	1 561	12 844	174 343	13,57
18		2. Vj.	4 732	27 240	553 841	20,33	1 695	6 277	214 418	34,16	2 179	13 598	242 946	17,87
19		3. Vj.	5 652	32 857	726 688	22,12	2 246	8 780	280 862	31,99	3 033	21 200	371 953	17,55
20		4. Vj.	6 285	35 373	826 483	23,36	2 811	9 532	321 402	33,72	3 058	22 742	390 143	17,16
21	1993	1. Vj.	5 667	30 288	855 188	28,24	2 544	11 530	458 490	39,77	2 793	16 701	339 834	20,35
22		2. Vj.	6 446	28 962	903 378	31,19	3 006	9 110	513 800	56,40	2 983	17 264	308 188	17,85
23		3. Vj.	5 973	25 509	734 186	28,78	2 773	7 300	326 476	44,72	2 760	15 652	340 337	21,74
24		4. Vj.	7 435	31 068	930 410	29,95	3 965	9 947	501 562	50,42	2 976	17 855	369 773	20,71
25	1994	1. Vj.	8 123	27 165	997 000	36,70	4 627	9 538	529 291	55,49	2 903	13 634	340 799	25,00
26		2. Vj.	8 160	28 420	1 160 261	40,83	5 015	9 615	718 904	74,77	2 614	12 854	332 748	25,89
27		3. Vj.	7 094	20 418	908 321	44,49	4 461	7 497	606 923	80,95	2 104	9 684	214 658	22,17
28		4. Vj.	6 285	18 296	820 422	44,84	3 744	6 961	538 072	77,30	2 053	8 690	207 898	23,92
29	1995	1. Vj.	7 691	23 170	977 696	42,20	5 012	9 145	691 624	75,63	2 132	10 564	204 540	19,36
30		2. Vj.	7 646	20 320	791 166	38,93	4 792	7 281	505 358	69,40	2 336	9 868	186 652	18,91
31		3. Vj.	7 264	19 732	737 724	37,39	4 836	7 159	495 574	69,22	1 851	8 808	155 867	17,70
32		4. Vj.	7 420	19 705	812 239	41,22	4 886	7 185	557 643	77,61	1 938	8 958	166 255	18,56

im Zeitvergleich (Vierteljahresergebnisse)

Sonstiges Bauland																lfd. Nr.
Insgesamt				Industrieland				Land für Verkehrszwecke				Freiflächen				
Fälle	Fläche	Kaufsumme	Kaufwert	Fälle	Fläche	Kaufsumme	Kaufwert	Fälle	Fläche	Kaufsumme	Kaufwert	Fälle	Fläche	Kaufsumme	Kaufwert	
Anzahl	1 000 m²	1000 DM/m²	DM/m²	Anzahl	1 000 m²	1000 DM/m²	DM/m²	Anzahl	1 000 m²	1000 DM/m²	DM/m²	Anzahl	1 000 m²	1000 DM/m²	DM/m²	
Deutschland																
1 712	13 965	342 955	24,56	1 010	11 151	326 263	29,26	522	1 881	9 992	5,31	180	933	6 701	7,18	1
2 447	14 174	387 825	27,36	1 863	12 708	363 077	28,57	443	1 158	10 947	9,45	141	309	13 801	44,70	2
1 869	8 865	315 478	35,59	1 256	7 655	299 386	39,11	495	749	9 559	12,76	118	461	6 533	14,18	3
2 128	10 429	362 825	34,79	1 377	9 055	341 003	37,66	620	985	13 249	13,45	131	389	8 574	22,03	4
1 750	7 480	226 426	30,27	1 023	6 282	211 854	33,72	617	982	10 716	10,91	110	216	3 856	17,86	5
1 929	7 913	288 438	36,45	1 288	7 007	269 273	38,43	518	638	9 564	14,99	123	268	9 601	35,77	6
1 950	9 215	340 397	36,94	1 293	7 973	317 718	39,85	535	939	13 369	14,24	122	303	9 311	30,71	7
1 843	8 996	296 389	32,95	1 255	7 652	277 224	36,23	504	1 069	13 627	12,74	84	275	5 538	20,11	8
1 417	7 358	253 920	34,51	1 046	6 512	236 021	36,25	303	629	7 327	11,65	68	217	10 571	48,67	9
1 950	10 422	300 009	28,78	1 259	9 184	278 279	30,30	588	1 058	14 174	13,39	103	180	7 555	41,87	10
1 897	7 741	297 057	38,38	1 171	6 591	278 648	42,28	634	918	13 717	14,94	92	232	4 692	20,19	11
2 188	8 647	372 366	43,07	1 365	7 232	348 230	48,15	729	1 238	17 554	14,18	94	176	6 583	37,36	12
1 602	7 422	268 667	36,20	1 076	6 455	255 809	39,63	481	866	8 306	9,59	45	101	4 552	45,09	13
1 880	8 147	298 160	36,60	1 123	6 509	278 487	42,78	651	1 314	13 727	10,44	106	323	5 946	18,41	14
2 039	8 796	309 488	35,19	1 226	6 919	287 064	41,49	720	1 545	14 285	9,24	93	331	8 139	24,58	15
2 010	8 947	398 736	44,56	1 264	7 597	362 858	47,76	658	1 195	30 065	25,16	88	155	5 812	37,49	16
Neue Länder und Berlin - Ost																
114	6 848	144 414	21,09	66	6 145	142 115	23,13	3	1			45	702	2 287	3,26	17
858	7 365	96 476	13,10	815	7 285	95 710	13,14	33	61	632	10,42	10	19	134	6,93	18
373	2 878	73 873	25,67	273	2 485	71 750	28,87	88	145	533	3,68	12	248	1 590	6,41	19
416	3 099	114 938	37,08	325	2 819	112 484	39,91	85	195	1 663	8,51	6	86	791	9,24	20
330	2 057	56 864	27,64	218	1 889	55 614	29,44	111	166	1 227	7,41	1	3			21
457	2 588	81 390	31,45	362	2 362	79 869	33,81	86	139	943	6,78	9	87	578	6,66	22
440	2 558	67 372	26,34	290	2 031	62 249	30,65	142	415	2 705	6,52	8	112	2 418	21,59	23
494	3 265	59 075	18,09	358	2 706	55 048	20,34	128	515	1 858	3,61	8	44	2 169	49,27	24
593	3 992	126 910	31,79	480	3 666	120 366	32,84	98	273	2 474	9,05	15	53	4 070	76,48	25
531	5 950	108 610	18,25	420	5 661	106 547	18,82	92	258	1 172	4,54	19	31	891	29,09	26
529	3 237	86 739	26,80	387	2 904	84 557	29,12	134	286	2 038	7,13	8	47	144	3,08	27
488	2 645	74 452	28,15	345	2 123	71 897	33,87	126	456	1 958	4,29	17	66	596	9,05	28
547	3 481	81 532	23,56	416	3 176	76 839	24,20	114	238	1 611	6,78	17	47	3 082	65,08	29
518	3 171	99 155	31,27	345	2 697	94 387	35,00	146	378	2 108	5,58	27	96	2 660	27,59	30
577	3 764	86 283	22,92	405	3 071	81 619	26,58	154	504	2 328	4,62	18	189	2 336	12,35	31
596	3 562	88 341	24,80	375	2 846	84 074	29,54	206	654	3 647	5,57	15	62	620	10,05	32

Kaufwerte für Bauland nach Baulandarten

Kfd. Nr.	Jahr	Vierteljahr	Bauland insgesamt				Baureifes Land				Rohbauland			
			Fälle	Fläche	Kaufsumme	Kaufwert	Fälle	Fläche	Kaufsumme	Kaufwert	Fälle	Fläche	Kaufsumme	Kaufwert
			Anzahl	1 000 m²	1000 DM/m²	DM/m²	Anzahl	1 000 m²	1000 DM/m²	DM/m²	Anzahl	1 000 m²	1000 DM/m²	DM/m²
Früheres Bundesgebiet														
1	1980	1. Vj.	23 106	27 707	1 618 660	58,42	17 953	17 568	1 323 143	75,31	3 460	6 443	217 227	33,72
2		2. Vj.	22 177	26 375	1 588 399	60,22	17 408	16 945	1 314 313	77,56	3 118	6 111	195 915	32,06
3		3. Vj.	21 385	26 257	1 622 233	61,78	16 733	15 738	1 313 241	83,44	2 908	5 868	183 681	31,30
4		4. Vj.	22 510	26 265	1 781 383	67,82	17 570	16 757	1 481 380	88,40	3 118	6 083	214 770	35,31
5	1981	1. Vj.	19 129	22 555	1 521 197	67,44	14 996	14 057	1 266 477	90,10	2 588	5 259	178 111	33,87
6		2. Vj.	18 885	21 120	1 609 294	76,20	14 928	13 985	1 349 607	96,51	2 527	4 534	187 935	41,45
7		3. Vj.	16 742	18 836	1 376 916	73,10	12 854	11 911	1 158 771	97,29	2 342	4 343	146 603	33,76
8		4. Vj.	17 520	20 537	1 522 149	74,12	13 368	11 918	1 235 525	103,67	2 382	5 051	184 016	36,43
9	1982	1. Vj.	15 331	14 947	1 182 965	79,14	10 995	9 266	977 610	105,51	1 891	3 045	134 182	44,06
10		2. Vj.	18 361	18 144	1 394 092	76,83	13 063	10 803	1 154 309	106,85	2 414	3 865	163 701	42,36
11		3. Vj.	15 947	16 533	1 349 773	81,64	12 038	10 134	1 117 745	110,30	1 889	3 261	136 861	41,97
12		4. Vj.	23 052	23 085	2 021 978	87,59	17 656	15 095	1 749 670	115,91	2 723	4 712	194 505	41,28
13	1983	1. Vj.	14 928	15 151	1 244 773	82,16	11 241	9 522	1 064 223	111,77	1 692	2 457	101 537	41,33
14		2. Vj.	18 077	18 762	1 649 622	87,93	13 957	11 688	1 385 881	118,57	2 002	3 818	159 932	41,88
15		3. Vj.	16 942	16 405	1 478 145	89,98	12 960	10 855	1 280 672	117,98	1 873	2 895	116 953	40,40
16		4. Vj.	18 122	20 217	1 731 647	85,65	13 517	11 458	1 414 981	123,49	2 124	3 808	170 201	44,69
17	1984	1. Vj.	14 981	14 630	1 264 691	86,44	10 968	9 079	1 069 644	117,81	1 830	2 874	116 616	40,58
18		2. Vj.	16 658	17 217	1 437 846	83,51	12 444	10 342	1 196 727	115,72	1 783	3 310	151 081	45,84
19		3. Vj.	15 057	15 322	1 325 091	86,48	11 103	9 040	1 113 868	123,22	1 455	2 447	108 633	44,40
20		4. Vj.	14 999	16 197	1 324 514	81,77	10 970	9 323	1 108 667	118,92	1 530	2 479	97 777	39,45
21	1985	1. Vj.	13 397	16 407	1 254 919	76,49	10 490	8 708	1 002 870	115,17	1 272	3 146	121 563	38,64
22		2. Vj.	14 644	16 987	1 339 342	78,85	11 533	9 316	1 045 879	112,27	1 319	2 582	114 153	44,21
23		3. Vj.	13 603	16 521	1 197 509	72,48	10 572	8 932	965 185	108,06	1 341	2 816	107 663	38,23
24		4. Vj.	15 052	17 815	1 431 374	81,26	11 599	9 760	1 177 499	120,65	1 504	2 753	110 630	40,19
25	1986	1. Vj.	12 694	14 307	1 207 488	84,40	9 986	8 252	1 001 518	121,37	1 186	2 211	109 592	49,56
26		2. Vj.	15 079	16 037	1 335 191	83,26	12 120	9 527	1 124 357	118,02	1 315	2 221	90 483	40,75
27		3. Vj.	13 376	15 013	1 227 592	81,77	10 640	8 430	1 000 051	118,63	1 177	2 260	89 709	39,69
28		4. Vj.	13 947	16 790	1 447 167	86,19	10 833	8 973	1 145 862	127,70	1 238	2 259	100 092	44,31
29	1987	1. Vj.	11 999	13 570	1 165 689	85,90	9 501	7 629	977 566	128,14	1 104	1 782	77 682	43,80
30		2. Vj.	15 278	17 512	1 477 204	84,35	12 407	9 824	1 211 680	123,34	1 267	2 489	103 489	41,58
31		3. Vj.	14 128	16 858	1 441 980	85,54	11 346	9 143	1 153 570	126,17	1 129	2 149	90 619	42,16
32		4. Vj.	14 695	19 872	1 658 058	83,43	11 534	9 853	1 293 238	131,26	1 194	2 824	109 267	38,69
33	1988	1. Vj.	14 202	15 956	1 388 861	87,04	11 258	9 073	1 123 822	123,87	1 433	2 386	111 018	46,52
34		2. Vj.	14 101	15 812	1 433 211	90,64	11 624	9 206	1 179 969	128,17	1 077	1 597	74 452	46,63
35		3. Vj.	15 654	18 658	1 655 599	88,74	12 716	10 285	1 352 533	131,51	1 260	1 976	85 504	43,28
36		4. Vj.	16 791	20 779	1 922 125	92,50	13 457	11 159	1 507 234	135,07	1 340	2 549	132 457	51,96
37	1989	1. Vj.	14 476	17 654	1 645 120	93,19	11 971	10 331	1 316 382	127,42	1 123	1 893	91 513	48,34
38		2. Vj.	17 739	21 062	1 909 512	90,66	14 409	12 260	1 560 513	127,28	1 488	2 845	127 335	44,76
39		3. Vj.	16 655	20 426	1 976 160	96,74	13 890	12 531	1 620 394	129,31	1 182	2 521	127 611	50,81
40		4. Vj.	19 811	24 486	2 394 837	97,80	16 664	14 831	1 959 237	132,11	1 399	3 067	168 984	55,09
41	1990	1. Vj.	18 387	23 628	2 024 959	85,70	15 298	14 079	1 629 531	115,75	1 400	3 002	166 570	55,50
42		2. Vj.	17 357	22 654	1 990 153	87,85	14 252	12 451	1 582 188	127,08	1 453	3 192	175 362	54,93
43		3. Vj.	16 822	22 769	1 984 183	87,15	13 511	12 526	1 590 944	127,01	1 467	3 408	155 925	45,75
44		4. Vj.	18 442	25 413	2 439 908	96,01	14 809	13 507	1 843 176	136,46	1 537	3 686	180 679	49,02
45	1991	1. Vj.	13 799	18 641	1 627 078	87,29	11 134	10 433	1 313 471	125,90	1 242	2 760	147 554	53,47
46		2. Vj.	17 331	23 811	2 259 046	94,88	13 898	12 649	1 780 631	140,77	1 567	3 357	200 707	59,80
47		3. Vj.	18 538	25 580	2 404 964	94,02	15 258	14 774	1 928 832	130,56	1 504	3 578	199 082	55,63
48		4. Vj.	20 242	28 786	2 746 631	95,41	16 439	15 502	2 058 595	132,79	1 866	4 752	269 430	56,70
49	1992	1. Vj.	19 297	26 585	2 251 011	84,87	16 257	15 823	1 858 601	117,46	1 442	3 646	193 869	53,18
50		2. Vj.	19 906	26 764	2 497 185	93,30	16 693	15 844	2 020 720	127,54	1 624	4 110	185 115	45,04
51		3. Vj.	19 892	25 808	2 512 550	97,35	16 820	15 783	2 028 272	128,51	1 576	4 039	242 673	60,09
52		4. Vj.	22 600	30 049	2 727 386	90,76	19 050	17 970	2 241 865	124,75	1 838	4 749	237 634	50,04
53	1993	1. Vj.	18 133	25 427	2 326 082	91,48	15 319	15 455	1 941 557	125,63	1 394	4 550	214 964	47,25
54		2. Vj.	21 444	28 045	2 579 152	91,96	18 431	17 821	2 128 986	119,46	1 541	4 900	243 118	49,62
55		3. Vj.	21 903	29 507	2 696 313	91,38	18 683	17 657	2 173 685	123,10	1 710	5 192	249 603	48,07
56		4. Vj.	23 306	30 824	3 128 469	101,49	19 913	19 326	2 586 098	133,81	2 044	5 767	305 058	52,90
57	1994	1. Vj.	16 521	21 248	2 160 236	101,67	14 023	13 582	1 811 509	133,37	1 674	4 300	221 717	51,58
58		2. Vj.	22 632	28 295	2 709 987	95,78	19 153	18 020	2 264 214	125,65	2 060	5 802	254 374	43,84
59		3. Vj.	21 361	27 782	2 673 265	96,22	17 943	17 033	2 184 763	128,26	2 050	6 245	278 185	44,55
60		4. Vj.	21 484	32 376	3 022 405	93,35	17 449	17 030	2 340 600	137,44	2 335	9 344	383 890	41,08
61	1995	1. Vj.	14 664	20 357	2 063 211	101,35	12 297	12 138	1 637 163	134,88	1 312	4 257	238 913	56,12
62		2. Vj.	16 849	24 168	2 170 965	89,83	13 633	12 835	1 703 891	132,76	1 854	6 357	268 069	42,17
63		3. Vj.	17 990	24 846	2 324 145	93,54	14 889	13 833	1 861 157	134,55	1 639	5 982	239 784	40,08
64		4. Vj.	16 575	22 316	2 341 228	104,91	13 511	12 358	1 796 370	145,37	1 650	4 573	234 463	51,27

im Zeitvergleich (Vierteljahresergebnisse)

Sonstiges Bauland																Ifd.
Insgesamt				Industrieland				Land für Verkehrszwecke				Freiflächen				
Fälle	Fläche	Kaufsumme	Kaufwert	Fälle	Fläche	Kaufsumme	Kaufwert	Fälle	Fläche	Kaufsumme	Kaufwert	Fälle	Fläche	Kaufsumme	Kaufwert	
Anzahl	1 000 m²	1000 DM/m²	DM/m²	Anzahl	1 000 m²	1000 DM/m²	DM/m²	Anzahl	1 000 m²	1000 DM/m²	DM/m²	Anzahl	1 000 m²	1000 DM/m²	DM/m²	
Früheres Bundesgebiet																Nr.
1 693	3 696	78 290	21,18	459	2 655	62 263	23,45	1 140	828	12 246	14,79	94	212	3 781	17,79	1
1 651	3 319	78 170	23,56	455	2 413	64 163	26,59	1 090	728	10 622	14,60	106	177	3 385	19,08	2
1 744	4 650	125 310	26,95	541	3 149	101 481	32,23	1 064	1 034	13 827	13,37	139	467	10 002	21,44	3
1 822	3 424	85 233	24,89	513	2 512	67 151	26,73	1 185	647	12 478	19,28	124	265	5 604	21,13	4
1 545	3 240	76 609	23,65	414	2 521	62 927	24,96	1 011	503	9 119	18,14	120	216	4 562	21,11	5
1 430	2 601	71 752	27,58	395	1 993	59 438	29,82	911	443	7 773	17,56	124	185	4 541	27,45	6
1 546	2 583	71 542	27,70	424	1 916	57 962	30,26	1 009	448	7 883	17,58	113	219	5 696	26,06	7
1 772	3 568	102 608	28,75	425	2 623	86 620	33,03	1 192	682	10 293	15,10	155	264	5 694	21,55	8
2 445	2 636	71 193	27,01	411	1 611	55 339	34,35	1 920	822	12 093	14,72	114	203	3 780	18,50	9
2 884	3 477	76 082	21,88	502	2 027	57 599	28,41	2 234	1 177	15 149	12,87	148	273	3 334	12,20	10
2 040	3 138	95 167	30,33	453	2 193	74 077	33,77	1 476	736	14 435	19,61	111	208	6 655	31,96	11
2 673	3 278	77 803	23,73	443	1 710	52 603	30,77	2 120	1 372	21 639	15,78	110	197	3 561	18,08	12
1 995	3 172	79 013	24,91	585	2 411	68 782	28,52	1 324	558	6 791	12,17	86	203	3 439	16,95	13
2 118	3 255	103 809	31,89	475	2 173	86 361	39,74	1 556	788	10 853	13,77	87	294	6 595	22,44	14
2 109	2 655	78 520	29,58	482	1 796	65 160	36,28	1 538	707	9 962	14,10	89	152	3 398	22,37	15
2 481	4 951	146 464	29,58	591	2 607	126 561	48,54	1 776	2 109	17 194	8,15	114	235	2 710	11,52	16
2 183	2 677	78 431	29,30	546	1 862	61 044	32,79	1 573	672	8 818	13,12	64	143	8 569	59,85	17
2 451	3 565	90 039	25,26	615	2 140	72 280	33,78	1 733	1 158	13 890	12,00	103	267	3 868	14,48	18
2 499	3 835	102 590	26,75	518	1 821	71 493	39,27	1 857	1 792	23 051	12,86	124	222	8 046	36,25	19
2 499	4 396	118 070	26,86	590	2 639	92 530	35,07	1 797	1 536	19 177	12,49	112	222	6 363	28,69	20
1 635	4 553	130 485	28,66	601	3 077	106 497	34,61	944	1 246	18 651	14,97	90	231	5 337	23,14	21
1 792	5 088	179 310	35,24	694	3 052	153 221	50,20	988	1 713	19 522	11,40	110	323	6 567	20,31	22
1 690	4 773	124 661	26,12	638	2 727	95 409	34,98	915	1 623	20 510	12,84	137	423	8 743	20,68	23
1 949	5 102	143 245	28,07	798	3 326	122 534	36,85	1 033	1 578	15 689	9,94	118	199	5 022	25,24	24
1 522	3 843	96 378	25,08	592	2 414	80 009	33,15	848	1 241	11 087	8,93	82	189	5 282	26,01	25
1 644	4 290	120 351	28,06	717	2 925	103 859	35,51	832	1 172	11 824	10,09	95	193	4 668	24,15	26
1 559	4 323	137 832	31,89	758	3 138	121 838	38,83	681	888	11 244	12,66	120	297	4 750	16,02	27
1 876	5 558	201 212	36,20	884	3 884	170 844	43,99	902	1 391	20 148	14,48	90	283	10 221	36,08	28
1 394	4 159	110 441	26,55	695	2 977	92 318	31,01	632	1 018	14 936	14,67	67	164	3 187	19,49	29
1 604	5 200	162 036	31,16	854	3 799	149 000	39,22	659	1 159	9 582	8,27	91	242	3 454	14,27	30
1 653	5 565	197 791	35,54	837	3 642	165 789	45,51	718	1 668	15 314	9,18	98	255	16 708	65,64	31
1 967	7 196	255 553	35,51	983	5 300	223 750	42,22	779	1 272	20 800	16,35	205	624	11 003	17,64	32
1 511	4 497	154 021	34,25	823	3 465	139 282	40,20	516	715	9 183	12,84	172	317	5 557	17,54	33
1 400	5 009	178 790	35,69	810	4 113	164 802	40,02	449	638	7 746	12,15	141	259	6 441	24,86	34
1 678	6 397	217 563	34,01	941	4 840	198 504	41,02	596	1 049	9 656	9,20	141	508	9 402	18,49	35
1 994	7 071	282 434	39,94	1 260	5 676	265 339	45,15	582	796	9 197	11,56	152	399	7 899	19,79	36
1 382	5 430	237 225	43,69	874	4 529	224 751	49,62	405	584	6 881	11,78	103	316	5 593	17,68	37
1 842	5 957	221 664	37,21	1 068	4 835	196 530	40,65	647	835	9 366	11,22	127	287	15 768	54,93	38
1 583	5 374	228 155	42,45	1 054	4 657	213 446	45,83	427	540	9 367	17,39	102	177	5 323	30,00	39
1 748	6 588	266 615	40,47	1 193	5 729	251 474	43,90	451	620	9 058	14,61	104	239	6 083	25,42	40
1 689	6 548	228 858	34,95	986	5 430	215 083	39,81	574	849	8 560	10,08	129	270	5 215	19,35	41
1 652	7 011	232 603	33,18	978	4 839	214 800	44,39	536	1 875	12 311	6,57	138	298	5 492	18,44	42
1 844	6 835	237 314	34,72	1 100	5 564	218 984	39,36	534	786	10 344	13,15	210	485	7 985	16,47	43
2 096	8 220	416 053	50,61	1 373	6 919	369 752	56,33	544	922	17 363	18,83	179	379	8 937	23,55	44
1 423	5 448	166 052	30,48	887	4 278	152 257	35,59	449	815	9 126	11,20	87	354	4 670	13,18	45
1 866	7 805	277 709	35,58	1 086	5 543	237 449	42,83	565	1 725	14 852	8,61	215	537	25 408	47,36	46
1 776	7 227	277 050	38,33	1 109	5 890	259 184	44,00	484	842	9 330	11,08	183	495	6 536	17,23	47
1 937	8 532	418 606	49,06	1 226	6 676	396 737	57,70	563	862	13 385	15,52	148	793	8 484	10,70	48
1 598	7 117	198 541	27,90	944	5 006	184 147	36,78	519	1 880	9 980	5,31	135	230	4 414	19,16	49
1 589	6 810	291 349	42,78	1 048	5 423	267 367	49,30	410	1 097	10 315	9,40	131	289	13 668	47,22	50
1 496	5 987	241 605	40,36	983	5 170	227 636	44,03	407	604	9 026	14,93	106	213	4 943	23,24	51
1 712	7 330	247 887	33,82	1 052	6 237	228 519	36,64	535	790	11 586	14,67	125	304	7 783	25,64	52
1 420	5 423	169 562	31,27	805	4 393	156 240	35,56	506	816	9 489	11,63	109	213	3 833	18,00	53
1 472	5 325	207 048	38,88	926	4 644	189 404	40,78	432	499	8 621	17,28	114	182	9 023	49,70	54
1 510	6 658	273 025	41,01	1 003	5 942	255 469	42,99	393	524	10 663	20,35	114	191	6 893	36,06	55
1 349	5 731	237 314	41,41	897	4 946	222 176	44,92	376	554	11 770	21,25	76	231	3 369	14,56	56
824	3 366	127 010	37,74	566	2 846	115 655	40,84	205	356	4 853	13,85	53	164	6 502	39,84	57
1 419	4 472	191 399	42,80	839	3 522	171 733	48,76	496	800	13 002	16,24	84	150	6 664	44,48	58
1 368	4 504	210 318	46,69	784	3 687	194 091	52,65	500	632	11 678	18,48	84	186	4 549	24,49	59
1 700	6 002	297 914	49,64	1 020	5 109	276 332	54,06	603	782	15 595	19,94	77	110	5 987	54,23	60
1 055	3 962	187 135	47,24	660	3 279	178 970	54,57	367	629	6 695	10,65	28	54	1 471	27,43	61
1 362	4 976	199 005	40,00	778	3 812	184 100	48,29	505	937	11 619	12,41	79	227	3 286	14,50	62
1 462	5 032	223 205	44,36	821	3 849	205 445	53,38	566	1 041	11 956	11,49	75	142	5 803	40,88	63
1 414	5 385	310 395	57,64	889	4 751	278 784	56,68	452	541	26 418	48,67	73	93	5 193	55,61	64

Kaufwerte für Bauland nach Baulandarten

Jahr	Bauland insgesamt				Baureifes Land				Rohbauland			
	Fälle	Fläche	Kaufsumme	Kaufwert	Fälle	Fläche	Kaufsumme	Kaufwert	Fälle	Fläche	Kaufsumme	Kaufwert
	Anzahl	1 000 m²	1 000 DM	DM/m²	Anzahl	1 000 m²	1 000 DM	DM/m²	Anzahl	1 000 m²	1 000 DM	DM/m²
Deutschland												
1992	121 353	317 195	15 566 712	49,08	90 706	131 449	11 095 086	84,41	21 464	131 314	2 810 674	21,40
1993	131 524	286 430	17 137 688	59,83	100 003	133 630	12 823 440	95,96	22 828	112 621	2 928 956	26,01
1994	131 846	246 263	17 134 173	69,58	101 510	119 591	13 019 290	108,86	21 793	88 298	2 711 829	30,71
Früheres Bundesgebiet												
1962	151 702	230 898	2 664 862	11,54	85 968	94 760	1 405 089	14,83	55 492	109 252	1 038 264	9,50
1963	130 244	196 501	2 634 174	13,41	72 511	78 726	1 331 960	16,92	48 278	94 652	1 083 153	11,44
1964	134 577	200 252	2 853 535	14,25	77 851	83 933	1 549 134	18,46	47 981	88 814	1 076 347	12,12
1965	138 845	210 387	3 585 085	17,04	87 623	96 636	2 115 113	21,89	42 322	87 217	1 194 652	13,70
1966	117 304	158 153	2 993 581	18,93	76 700	80 123	1 891 606	23,61	32 752	59 529	869 608	14,61
1967	94 175	121 446	2 511 081	20,68	65 517	67 200	1 727 835	25,71	21 415	40 235	597 883	14,86
1968	101 614	132 999	2 995 177	22,52	72 367	73 961	2 098 402	28,37	21 224	40 992	651 372	15,89
1969	114 066	167 537	3 916 444	23,38	81 900	87 907	2 625 187	29,86	23 502	53 060	948 573	17,88
1970	119 965	174 792	4 420 403	25,29	86 498	96 159	2 955 612	30,74	25 254	53 575	1 049 841	19,60
1971	135 073	193 409	5 226 733	27,02	98 105	108 476	3 640 747	33,56	29 550	62 238	1 217 265	19,56
1972	136 013	202 782	6 368 712	31,41	96 612	110 803	4 457 122	40,23	31 764	66 676	1 503 000	22,54
1973	106 238	144 171	4 720 784	32,74	77 301	82 228	3 352 114	40,77	22 577	43 742	1 038 787	23,75
1974	94 236	112 648	3 569 678	31,69	69 657	65 472	2 641 399	40,34	17 581	30 851	684 896	22,20
1975	96 744	107 905	3 786 088	35,09	75 333	68 439	3 016 498	44,08	14 412	23 081	501 068	21,71
1976	102 908	111 156	4 444 391	39,98	81 261	74 034	3 613 188	48,80	14 462	23 512	591 121	25,14
1977	108 263	120 877	5 294 076	43,80	86 747	81 415	4 394 399	53,98	14 269	23 910	624 726	26,13
1978	117 771	146 796	6 837 500	46,58	94 270	93 883	5 624 802	59,91	15 838	29 565	847 008	28,65
1979	108 021	137 402	7 402 378	53,87	84 504	85 528	5 915 579	69,17	16 004	32 596	1 033 133	31,69
1980	97 624	118 365	7 389 197	62,43	76 221	74 122	6 078 796	82,01	13 865	27 225	895 046	32,88
1981	79 245	91 807	6 670 292	72,66	61 641	57 548	5 528 718	96,07	10 919	21 215	775 515	36,55
1982	78 765	79 858	6 627 542	82,99	58 643	49 982	5 573 579	111,51	9 636	16 512	707 472	42,85
1983	73 172	76 402	6 763 322	88,52	55 860	47 303	5 672 064	119,91	8 251	14 248	656 349	46,07
1984	66 245	68 501	6 009 241	87,72	49 247	41 125	5 015 325	121,95	6 960	11 893	536 238	45,09
1985	62 382	75 815	5 966 176	78,69	48 957	41 146	4 776 775	116,09	5 747	12 641	504 826	39,94
1986	62 200	72 148	6 060 760	84,00	49 511	40 536	4 907 574	121,07	5 298	9 747	437 233	44,86
1987	62 628	76 392	6 523 889	85,40	50 313	41 631	5 248 784	126,08	5 097	9 998	427 427	42,75
1988	70 681	85 568	7 551 592	88,25	57 370	47 337	6 046 945	127,74	5 654	10 323	506 359	49,05
1989	81 895	103 344	9 520 924	92,13	68 192	61 014	7 714 508	126,44	5 793	12 184	619 856	50,88
1990	86 709	118 348	10 561 240	89,24	71 378	65 812	8 172 866	124,19	6 590	16 435	938 036	57,08
1991	85 308	122 119	11 077 505	90,71	69 917	68 564	8 598 423	125,41	7 181	18 213	990 102	54,36
1992	92 329	124 853	11 734 342	93,99	78 062	75 692	9 579 426	126,56	7 224	18 904	1 025 787	54,26
1993	97 480	132 386	12 778 875	96,53	82 696	80 606	10 476 666	129,97	8 021	24 752	1 240 662	50,12
1994	94 934	127 555	12 555 329	98,43	79 452	76 500	10 201 256	133,35	9 297	29 817	1 372 670	46,04
Neue Länder und Berlin - Ost												
1992	29 024	192 342	3 832 370	19,92	12 644	55 758	1 515 660	27,18	14 240	112 410	1 784 887	15,88
1993	34 044	154 045	4 358 812	28,30	17 307	53 024	2 346 773	44,26	14 807	87 869	1 688 293	19,21
1994	36 912	118 709	4 578 844	38,57	22 058	43 091	2 818 034	65,40	12 496	58 481	1 339 159	22,90

im Zeitvergleich (Jahresergebnisse)

Sonstiges Bauland																Jahr
Insgesamt				Industrieland				Land für Verkehrszwecke				Freiflächen				
Fälle	Fläche	Kaufsumme	Kaufwert	Fälle	Fläche	Kaufsumme	Kaufwert	Fälle	Fläche	Kaufsumme	Kaufwert	Fälle	Fläche	Kaufsumme	Kaufwert	
Anzahl	1 000 m²	1 000 DM	DM/m²	Anzahl	1 000 m²	1 000 DM	DM/m²	Anzahl	1 000 m²	1 000 DM	DM/m²	Anzahl	1 000 m²	1 000 DM	DM/m²	
Deutschland																
9 183	54 431	1 660 952	30,51	6 138	46 170	1 554 686	33,67	2 412	5 833	60 478	10,37	633	2 429	45 789	18,85 1992
8 693	40 180	1 385 292	34,48	5 614	34 680	1 294 412	37,32	2 576	4 148	56 182	13,54	503	1 352	34 698	25,66 1993
8 543	38 374	1 403 054	36,56	5 508	32 764	1 303 522	39,79	2 614	4 549	63 411	13,94	421	1 062	36 120	34,03 1994
Früheres Bundesgebiet																
10 242	26 887	221 509	8,24	2 811	15 559	142 788	9,18	5 676	6 806	52 831	7,76	1 755	4 522	25 890	5,73 1962
9 455	23 122	219 061	9,47	2 436	12 198	124 912	10,24	6 079	7 712	70 451	9,14	940	3 213	23 698	7,38 1963
8 745	27 505	228 054	8,29	2 356	15 255	131 216	8,60	5 695	7 716	61 117	7,92	694	4 534	35 721	7,88 1964
8 900	26 534	275 320	10,38	2 446	16 396	177 022	10,80	5 901	7 642	72 739	9,52	553	2 496	25 559	10,24 1965
7 852	18 501	232 368	12,56	1 866	10 645	150 153	14,11	5 503	5 509	62 118	11,28	483	2 347	20 097	8,56 1966
7 243	14 011	185 364	13,23	1 362	6 580	98 238	14,93	5 394	5 820	69 042	11,86	487	1 610	18 083	11,23 1967
8 023	18 047	245 402	13,60	1 810	9 481	146 622	15,47	5 664	6 700	78 924	11,78	549	1 866	19 856	10,64 1968
8 664	26 570	342 685	12,90	2 853	18 346	236 226	12,88	5 343	6 522	86 033	13,19	468	1 701	20 426	12,01 1969
8 213	25 059	414 950	16,56	2 824	17 240	295 512	17,14	4 896	6 199	97 815	15,78	493	1 620	21 623	13,35 1970
7 418	22 695	368 721	16,25	2 418	15 600	271 427	17,40	4 455	5 308	73 587	13,86	545	1 787	23 708	13,26 1971
7 637	25 303	408 590	16,15	2 367	14 978	269 958	18,02	4 661	8 348	106 117	12,71	609	1 977	32 515	16,45 1972
6 360	18 201	329 882	18,12	1 801	10 869	234 155	21,54	4 130	5 788	73 280	12,66	429	1 544	22 447	14,54 1973
6 998	16 325	243 383	14,91	1 349	7 758	143 978	18,56	4 737	6 172	76 085	12,33	912	2 394	23 320	9,74 1974
6 999	16 384	268 523	16,39	1 449	8 955	168 789	18,85	4 878	5 667	77 311	13,64	672	1 762	22 423	12,73 1975
7 185	13 610	240 082	17,64	1 535	7 037	142 173	20,20	5 050	5 116	72 617	14,19	600	1 457	25 293	17,36 1976
7 247	15 552	274 951	17,68	1 617	8 751	185 602	21,21	5 075	4 840	58 185	12,02	555	1 961	31 164	15,89 1977
7 663	23 348	365 690	15,66	1 977	17 279	277 443	16,06	5 053	4 546	57 362	12,62	633	1 522	30 885	20,29 1978
7 513	19 277	453 667	23,53	2 277	13 566	356 224	26,26	4 600	4 085	62 482	15,30	636	1 626	34 960	21,50 1979
7 538	17 019	415 355	24,41	2 190	12 282	331 886	27,02	4 869	3 503	52 890	15,10	479	1 233	30 579	24,79 1980
6 685	13 043	366 058	28,06	1 812	9 791	298 779	30,52	4 347	2 282	38 820	17,01	526	971	28 459	29,32 1981
10 486	13 363	346 491	25,93	1 929	8 073	260 159	32,23	8 058	4 350	66 355	15,25	499	940	19 977	21,24 1982
9 061	14 851	434 909	29,29	2 241	9 531	371 964	39,03	6 430	4 516	49 555	10,97	390	804	13 390	16,66 1983
10 038	15 483	457 677	29,56	2 424	9 092	354 404	38,98	7 198	5 498	73 992	13,46	416	893	29 281	32,78 1984
7 678	22 028	684 575	31,08	3 120	14 403	577 585	40,10	4 068	6 389	78 486	12,29	490	1 237	28 504	23,05 1985
7 391	21 866	715 953	32,74	3 502	15 919	628 599	39,49	3 475	4 944	61 069	12,35	414	1 003	26 286	26,20 1986
7 218	24 762	847 678	34,23	3 789	18 098	743 997	41,11	2 939	5 302	64 601	12,18	490	1 363	39 081	28,68 1987
7 657	27 907	998 289	35,77	4 632	22 898	923 853	40,35	2 377	3 435	41 664	12,13	648	1 574	32 772	20,82 1988
7 910	30 146	1 186 560	39,36	5 209	26 136	1 104 290	42,25	2 198	2 844	41 632	14,64	503	1 166	40 638	34,85 1989
8 741	36 101	1 450 338	40,17	5 535	29 840	1 357 740	45,50	2 491	4 734	58 900	12,44	715	1 527	33 698	22,07 1990
8 210	35 342	1 488 980	42,13	5 222	28 518	1 382 928	48,49	2 301	4 494	54 946	12,23	687	2 330	51 106	21,93 1991
7 043	30 257	1 129 129	37,32	4 473	24 631	1 045 583	42,45	2 034	4 521	46 925	10,38	536	1 105	36 621	33,15 1992
6 763	27 028	1 061 547	39,28	4 217	23 297	985 310	42,29	2 076	2 803	48 807	17,42	470	928	27 429	29,57 1993
6 185	21 238	981 404	46,21	3 736	17 556	897 944	51,15	2 099	2 954	54 403	18,42	350	727	29 057	39,96 1994
Neue Länder und Berlin - Ost																
2 140	24 174	531 823	22,00	1 665	21 538	509 102	23,64	378	1 312	13 552	10,33	97	1 324	9 168	6,93 1992
1 930	13 152	323 746	24,62	1 397	11 383	309 102	27,16	500	1 345	7 375	5,48	33	424	7 269	17,13 1993
2 358	17 137	421 650	24,61	1 772	15 207	405 579	26,67	515	1 595	9 008	5,65	71	334	7 063	21,13 1994

Gesetz über die Preisstatistik

Vom 9. August 1958

(BGBl. I S. 605)

Der Bundestag hat das folgende Gesetz beschlossen:

§ 1

Im Geltungsbereich dieses Gesetzes wird eine Preisstatistik als Bundesstatistik durchgeführt.

§ 2

Die Statistik erstreckt sich auf

1. Preise für land- und forstwirtschaftliche und gewerbliche Güte auf der Stufe der Erzeugung oder Gewinnung, der Be- und Verarbeitung, des Großhandels, des Einzelhandels und des Außenhandels,
2. Preise und Entgelte für Werk- und Dienstleistungen, soweit nicht in Nummer 3 genannt,
3. Preise und Entgelte für Verkehrsleistungen sowie Entgelte für die Vercharterung von Schiffen,
4. Mieten und Pachten für Räume und Grundstücke,
5. Preise für Grundstücke.

§ 3

(1) Die Statistik nach § 2 Nr. 1 erfaßt die Preise für nach Art, Sorte, Qualität und Handelsbedingungen bezeichnete Güter.

(2) Auskunftspflichtig sind die landwirtschaftlichen, forstwirtschaftlichen und gewerblichen Unternehmen, Behörden und Einrichtungen. Die Erhebungen werden bei höchstens 25 000 Auskunftspflichtigen durchgeführt.

§ 4

(1) Die Statistik nach § 2 Nr. 2 erfaßt die Preise und Entgelte für nach Arten und Merkmalen bezeichnete Werk- und Dienstleistungen.

(2) Auskunftspflichtig sind die Unternehmen und selbständig tätigen Personen des Werk- und Dienstleistungsbereichs sowie Behörden und Einrichtungen. Die Erhebungen werden bei höchstens 10 000 Auskunftspflichtigen durchgeführt.

§ 5

(1) Die Statistik nach § 2 Nr. 3 erfaßt die Preise und Entgelte für nach Arten und Merkmalen bezeichnete Leistungen und Nebenleistungen im Verkehr sowie die Entgelte für die Vercharterung von nach Arten bezeichneten Schiffen.

(2) Auskunftspflichtig sind die Unternehmen und selbständig tätigen Personen, die Verkehrsleistungen erbringen oder vermitteln oder - in Fällen der Einfuhr von Gütern - in Anspruch nehmen, Schiffsmieten bezahlen oder erhalten sowie Behörden und Einrichtungen des Verkehrswesens.

§ 6

(1) Die Statistik nach § 2 Nr. 4 erfaßt

1. die Mieten und Pachten einschließlich Umlagen und Zuschläge für nach Arten und Merkmalen bezeichnete Wohnraum und Gewerberaum,
2. die Mieten und Pachten für nach Arten und Merkmale bezeichnete Grundstücke.

(2) Auskunftspflichtig sind die Vertragsparteien. Die Erhebungen werden bei höchstens 25 000 Auskunftspflichtigen durchgeführt.

§ 7

(1) Die Statistik nach § 2 Nr. 5 erfaßt die Preise für nach Arten und Merkmalen bezeichnete Grundstücke.

(2) Auskunftspflichtig sind die Finanzämter.

Für die "Kaufwerte für Bauland" zutreffend; nachfolgende Gesetzesänderung bleiben ohne Einfluß auf diese Passagen.

§ 8

(1) Die Erhebungen nach §§ 3 bis 7 finden monatlich statt.

(2) Bei lebenswichtigen Gütern oder Dienstleistungen können die Erhebungen in kürzeren Zeitabständen durchgeführt werden, soweit wirtschaftspolitische Gründe es zwingend erfordern.

(3) Bei Gütern oder Dienstleistungen, bei denen Preisveränderungen nur in längeren Zeitabständen aufzutreten pflegen, können die Erhebungen in größeren Zeitabständen durchgeführt werden.

(4) Die Bundesregierung bestimmt durch Rechtsverordnung, welche nicht der Zustimmung des Bundesrates bedarf, die Durchführung der Erhebungen nach den Absätzen 2 und 3.

§ 9

(1) Die Statistik wird hinsichtlich der Preise für Leistungen des Post- und Fernmeldewesens, für Verkehrsleistungen der Eisenbahnen und der Preise und Entgelte für Seeverkehrsleistungen sowie hinsichtlich der Entgelte für die Vercharterung von Schiffen vom Statistischen Bundesamt erhoben und aufbereitet, soweit nicht die Bundesregierung gemäß § 9 Abs. 2 des Gesetzes über die Statistik für Bundeszwecke (StatGes) vom 3. September 1953 (Bundesgesetzbl. I S. 1314) etwas anderes bestimmt.

(2) Absatz 1 gilt hinsichtlich der Preise für Verkehrsleistungen der Eisenbahn nicht im Land Berlin.

§ 10

Dieses Gesetz gilt nach Maßgabe des § 13 Abs. 1 des Dritten Überleitungsgesetzes vom 4. Januar 1952 (Bundesgesetzbl. I S. 1) auch im Land Berlin. Rechtsverordnungen, die auf Grund dieses Gesetzes erlassen werden, gelten im Land Berlin nach § 14 des Dritten Überleitungsgesetzes.

§ 11

Dieses Gesetz gilt im Saarland von dem Zeitpunkt an, zu dem das Gesetz über die Statistik für Bundeszwecke vom 3. September 1953 (Bundesgesetzbl. I S. 1314) im Saarland in Kraft tritt.

§ 12

Dieses Gesetz tritt am Tage nach seiner Verkündung in Kraft.

Die verfassungsmäßigen Rechte des Bundesrates sind gewahrt.

Das vorstehende Gesetz wird hiermit verkündet.

Bonn, den 9. August 1958

Der Bundespräsident

Theodor Heuss

Der Stellvertreter des Bundeskanzlers

Ludwig Erhard

Der Bundesminister für Wirtschaft

Ludwig Erhard