

Statistisches Bundesamt

Preise

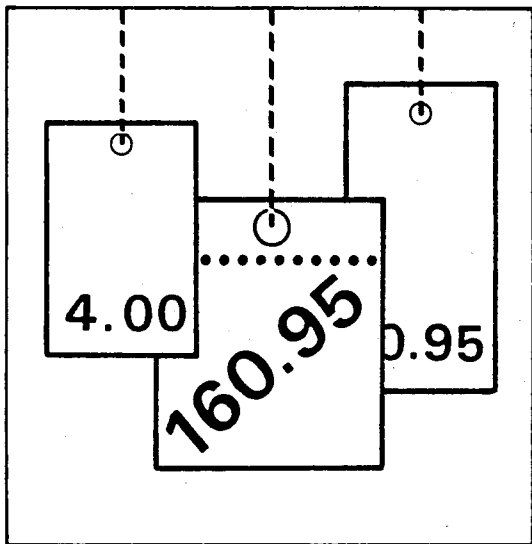

Fachserie 17

Reihe 5

Kaufwerte für Bauland

3. Vierteljahr 1995

Statistisches Bundesamt
Bibliothek - Dokumentation - Archiv

**METZLER
POESCHEL**



Weitere Informationen zu dieser Veröffentlichung können direkt beim Statistischen Bundesamt, Zweigstelle Berlin erfragt werden:

Gruppe IX B, Telefon: 0 30 / 2324 - 64 84 oder Fax: 0 30 / 23 24 64 00



STATIS-BUND

Im Statistischen Informationssystem des Bundes (STATIS-BUND) sind rund 1,5 Mill. ausgewählte statistische Zeitreihen gespeichert. Alle Zeitreihen können via Mailbox, auf Diskette oder Magnetband bezogen werden.

Ausgewählte statistische Zeitreihen über flächengewogene durchschnittliche Kaufwerte für Bauland sind über STATIS-BUND abrufbar; eigene Auswertungen können durchgeführt werden.

Fachliche Beratung: 06 11 / 75 - 24 26 und 27 16.

Mailbox: 06 11 / 75 - 29 20 · Technische Rückfragen: 06 11 / 75 - 32 84.



T-ONLINE / BILDSCHIRMTEXT

Ausgewählte Tabellen und Grafiken bietet das Statistische Bundesamt über T-ONLINE / BILDSCHIRMTEXT an. Die Informationsseiten sind in T-ONLINE mit * 48484# abrufbar, ebenso wie die Bestellung von Veröffentlichungen und die Übermittlung von Anfragen.

Herausgeber: Statistisches Bundesamt, Wiesbaden



Informationen: Statistisches Bundesamt
Allgemeiner Auskunftsdienst
65180 Wiesbaden

- Telefon: 06 11 / 75 - 24 05
- Telefax: 06 11 / 75 33 30
- T-Online (Btx): * 48484#
- Internet: <http://www.statistik-bund.de>

Zweigstelle Berlin
Postfach 276, 10124 Berlin
• Telefon: 030 / 23 24 68 66
• Telefax: 030 / 23 24 68 72

Verlag: Metzler-Poeschel, Stuttgart

Verlagsauslieferung: Hermann Leins GmbH & Co. KG
Postfach 11 52
72125 Kusterdingen
Telefon: 0 70 71 / 93 53 50
Telefax: 0 70 71 / 3 36 53

Erscheinungsfolge: vierteljährlich

Erschienen im März 1996

Preis: DM 9,30

Bestellnummer: 2170500 - 95323

© Statistisches Bundesamt, Wiesbaden 1996

Alle Rechte vorbehalten. Es ist insbesondere nicht gestattet, ohne ausdrückliche Genehmigung des Statistischen Bundesamtes diese Veröffentlichung oder Teile daraus für gewerbliche Zwecke zu übersetzen, zu vervielfältigen, auf Mikrofilm/-fiche zu verfilmen oder in elektronische Systeme einzuspeichern.

Recyclingpapier aus 100 % Altpapier.

Inhalt

Seite

Textteil

1	Allgemeine und methodische Erläuterungen	5
1.1	Rechtsgrundlage	5
1.2	Geschichtlicher Rückblick	5
1.3	Erhebungsweg	5
1.4	Umfang der Aufbereitung	5
1.5	Methodische Hinweise	5
1.6	Veröffentlichungen	6
2	Ergebnisse	7
3	Schaubild	9

Tabellenteil

1	Kaufwerte für Bauland 3. Vj. 1995 nach Baulandarten, Ländern und Gemeindegrößenklassen	10
2	Kaufwerte für Bauland 3. Vj. 1995 nach Baulandarten, Ländern und Baugebieten	19

Anhang

Kaufwerte für Bauland nach Baulandarten im Zeitvergleich	26
Rechtsgrundlage	32

Gebietsstand

Die Angaben für Deutschland beziehen sich auf die Bundesrepublik Deutschland nach dem Gebietsstand seit dem 3.10.1990.

Die Angaben für das frühere Bundesgebiet beziehen sich auf die Bundesrepublik Deutschland nach dem Gebietsstand bis zum 3.10.1990; sie schließen Berlin-West ein.

Die Angaben für die neuen Länder und Berlin-Ost beziehen sich auf die Länder Brandenburg, Mecklenburg-Vorpommern, Sachsen, Sachsen-Anhalt, Thüringen sowie auf Berlin-Ost.

Zeichenerklärung

0	=	weniger als 500 m ² bzw. 500 DM jedoch mehr als nichts	A	=	Zahl der Fälle
.	=	Zahlenwert unbekannt oder geheimzuhalten bzw. nicht vorhanden	B	=	Fläche in 1 000 m ²
		Hinweis: Die geheimzuhaltenden Zahlen sind in den Summenangaben enthalten	C	=	Kaufsumme in 1 000 DM
			D	=	Durchschnittlicher Kaufwert in DM/m ²
			E	=	Niedrigster Kaufwert in DM/m ²
			F	=	Höchster Kaufwert in DM/m ²

Abkürzungen

BGBI.	=	Bundesgesetzblatt	BauGB	=	Baugesetzbuch
RStBl.	=	Reichssteuerblatt	Vj.	=	Vierteljahr

Maßeinheiten

Mill.	=	Million	km ²	=	Quadratkilometer
m ²	=	Quadratmeter	ha	=	Hektar

Erläuterungen

1 Allgemeine und methodische Erläuterungen

1.1 Rechtsgrundlage

Das Gesetz über die Preisstatistik¹⁾ sieht in § 2 Nr. 5 und § 7 die Erhebung von Preisen für Grundstücke vor. Die Erfassung der bebauten Grundstücke wurde zunächst zurückgestellt und mit der Erhebung der Kauffälle von unbebautem Bauland innerhalb der Baugebiete der Gemeinden durch die Statistischen Ämter der Länder bei den auskunftspflichtigen Finanzämtern ab 3. Vierteljahr 1961 als Statistik der Baulandpreise begonnen. Diese wird seit 1974 um die Statistik der durchschnittlichen Kaufwerte für landwirtschaftlichen Grundbesitz ergänzt, deren Ergebnisse in der Fachserie 3, Reihe 2.4 (Kennziffer 2030240) veröffentlicht werden.

1.2 Geschichtlicher Rückblick

Voraussetzung für den Beginn dieser Statistik war die Aufhebung der Preisbindung für unbebaute Grundstücke - sie bestand seit dem 26. November 1936 - mit Wirkung vom 29. Oktober 1960 durch das Bundesbaugesetz vom 23. Juni 1960 (BGBl. I S. 341).

Als Vorläuferin dieser Statistik können die in den Vierteljahresheften zur Statistik des Deutschen Reichs vom Statistischen Reichsamt veröffentlichten Ergebnisse über den Grundbesitzwechsel in etwa 50 Groß- und Mittelstädten für 1927 bis 1938 angesehen werden. Siehe außerdem "Hamburg in Zahlen". Sonderheft 1, Jahrgang 1963, mit Baulandpreisen in Hamburg 1903 bis 1937 und 1955 bis 1962.

Seit 1992 werden durch die Einbeziehung der neuen Bundesländer und von Berlin-Ost in diese Statistik gesamtdeutsche Ergebnisse (nach dem Gebietsstand seit dem 03.10.1990) ermittelt.

1.3 Erhebungsweg

Die Finanzämter erhalten durch die Veräußerungsanzeigen der Gerichte, Behörden und Notare gem. § 18 des Grunderwerbsteuergesetzes (GrEStG 1983)²⁾, denen jeweils eine Abschrift der beurkundeten Kaufverträge usw. beizufügen ist, Kenntnis von den Grundstücksverkäufen.

Die Grunderwerbsteuerstelle des Finanzamtes leitet eine Durchschrift der Veräußerungsanzeigen der Bewertungsstelle des Finanzamtes zur steuerlichen Auswertung und Aufnahme in die Kaufpreissammlung zu. Diese Veräußerungsanzeigen bilden die formalen Unterlagen für die Statistik der Kaufwerte für Bauland.

Die Bewertungsstelle füllt für den Kauffall eines unbebauten Grundstücks einen Erhebungsvordruck mit bundeseinheitlichen Merkmalen aus, der dem jeweiligen Statistischen Landesamt übersandt wird. Die Ausfüllung der Erhebungsvordrucke erfolgt nach den Grundsätzen der Richtlinien für die Finanzämter zur Ermittlung der Bodenwerte "Bodenwert-Richtlinien" - herausgegeben vom Bundesminister der Finanzen, Bonn 1957 - und anhand der Bauleitpläne und Bebauungspläne, die den Finanzämtern von den Gemeinden zur Verfügung gestellt werden. In einigen Bundesländern, wie z.B. im Freistaat Thüringen, erhält das Statistische Landesamt die erforderlichen Informationen für die Kaufwerteermittlung von den Geschäftsstellen der Gutachterausschüsse für Grundstückswerte; die ihre Tätigkeit nach dem Baugesetzbuch³⁾ durchführen.

1.4 Umfang der Aufbereitung

Die Aufbereitung erfolgt vierteljährlich und jährlich. Die Bearbeitung einzelner Kauffälle bei den Finanzämtern kann sich durch Rückfragen für die Einheitswertfeststellung verzögern; daher können die vierteljährlich veröffentlichten Zahlen von den insgesamt getätigten Verkäufen nach unten abweichen. Die Jahreszahlen können wegen der in ihnen enthaltenen Nachmeldungen größer als die Summe aus den Kauffällen der vier Quartale sein.

1.5 Methodische Hinweise

Die Methoden dieser Statistik wurden in "Wirtschaft und Statistik" Heft 8 und 11/1962 sowie in den Vierteljahresberichten der früheren Fachserie M, Reihe 5/II, 3.4./61 und 1.2./62, 3.4./62 und Jahr 62 dargestellt.

Bis 1964 enthalten die Veröffentlichungen die Anzahl der Fälle, Flächen in 1 000 m² sowie flächengewogene Durchschnittswerte nach verschiedenen Gliederungsmerkmalen.

Ab 1965 werden auch die Kaufsummen in 1 000 DM für die aufgeführten fünf Baulandarten veröffentlicht.

Die Statistik der Kaufwerte für Bauland hat die Verkäufe von unbebauten Grundstücken mit einer Größe von 100 m² und mehr zum Gegenstand, soweit sie in den Baugebieten der Gemeinden des Bundesgebietes liegen und somit Bauland-eigenschaft besitzen.

In dieser Statistik wird nach folgenden Baulandarten unterschieden:

- Baureifes Land sind Flächen, die nach öffentlich-rechtlichen Vorschriften baulich nutzbar sind.⁴⁾ Dazu gehören Grundstücke oder Grundstücksteile, die von der Gemeinde für die

1) vom 9. August 1958 (BGBl. I S. 605), geändert durch Artikel 1 der Verordnung vom 26. März 1991 (BGBl. I S. 846).

2) vom 17. Dezember 1982 (BGBl. I S. 1777), das zuletzt durch Artikel 15 des Gesetzes vom 21. Dezember 1992 (BGBl. I S. 2150) geändert worden ist.

3) Baugesetzbuch (BauGB) in der Fassung der Bekanntmachung vom 8. Dezember 1986 (BGBl. I S. 2253), das zuletzt durch Artikel 1 des Gesetzes vom 27. April 1993 (BGBl. I S. 466) geändert worden ist.

4) Bekanntmachung der Neufassung der Richtlinien für die Ermittlung der Verkehrswerte von Grundstücken (Wertermittlungs-Richtlinien 1991) vom 11. Juni 1991 sowie Bekanntmachung der Ergänzenden Hinweise zu den Wertermittlungs-Richtlinien 1991 für das Gebiet der neuen Länder vom 17. März 1992, beide veröffentlicht im Bundesanzeiger Nr. 86a vom 8. Mai 1992.

Bebauung vorgesehen sind, bei denen die baurechtlichen Voraussetzungen für die Bebauung vorliegen und deren Erschließungsgrad die sofortige Bebauung gestattet. Es liegt im allgemeinen an endgültig oder vorläufig ausgebauten Straßen und ist in der Regel bereits in passende Bauparzellen eingeteilt. Es fallen hierunter in erster Linie Baulücken und der städtebautechnisch aufgeschlossene Grundbesitz, der mitunter nur eine geringe oder keine Bebauung zeigt. Auch ein Trenngrundstück ist baureifes Land, wenn es durch Hinzunahme eines Nachbargrundstücks bebaut werden kann.

- **Rohbauland** sind Flächen, die nach den §§ 30,33 und 34 des Baugesetzbuches für eine bauliche Nutzung bestimmt sind, deren Erschließung aber noch nicht gesichert ist oder die nach Lage, Form oder Größe für eine bauliche Nutzung unzureichend gestaltet sind.⁴⁾

Das Rohbauland ist im allgemeinen eine Vorstufe für die übrigen Arten der unbebauten Grundstücke, insbesondere für das baureife Land. Es nimmt bei fortschreitender Entwicklung je nach seinem späteren Verwendungszweck die Eigenschaft einer dieser Arten an. Als Rohbauland sind in der Regel größere, unaufgeschlossene Grundstücksflächen anzusehen, die die Eigenschaft als land- und forstwirtschaftliches Vermögen verloren haben, selbst wenn sie noch land- und forstwirtschaftlich genutzt werden. Dabei ist es gleichgültig, ob das Gelände parzelliert ist oder nicht.

- **Sonstiges Bauland** kann seinem Charakter nach baureifes Land wie auch Rohbauland sein, unterscheidet sich aber von beiden durch seine feststehende bisherige Nutzung. Zum sonstigen Bauland gehören Industrieland, Land für Verkehrszwecke und Freiflächen.

Als **Industrieland** gelten unbebaute Grundstücke, die als Lager- und Arbeitsplätze bereits einem Gewerbe dienen oder zur Erweiterung eines Betriebes vorrätig gehalten werden, sowie Flächen, die nach der Verkehrsauffassung und den örtlichen Gegebenheiten Gelände für Industriebetriebe sind oder dafür vorgesehen sind.

Land für Verkehrszwecke ist Gelände, das Straßen, Parkplätzen, Flugplätzen, Eisenbahnen und ähnlichen Zwecken dient oder dafür vorgesehen ist. Straßenland, das gewerblich genutzt wird (z.B. zur Aufstellung von Zeitungskiosken und Verkaufsständen usw.), soll wie baureifes Land behandelt werden. (Reichsfinanzhof-Urteil vom 19. Januar 1939 - RStBf. 1939 S. 596).

Als **Freiflächen** gelten unbebaute Grundstücke, die als Gartenanlagen, Spielplätze, Erholungsplätze aus Gründen der Volksgesundheit oder Volkserholung dem öffentlichen Gebrauch dienen oder als solche ausgewiesen sind. Welche Flächen im einzelnen als Freiflächen ausgewiesen sind, ist bei der Gemeinde zu erfragen. Werden Flächen, die bisher zu einem land- und forstwirtschaftlichen Betrieb gehörten, als Freiflächen ausgewiesen, aber weiter land- und forstwirtschaftlich genutzt, so sind diese Flächen als land- und forstwirtschaftliches Vermögen anzusehen.

so sind diese Flächen als land- und forstwirtschaftliches Vermögen anzusehen.

Die Ergebnisse der Statistik der Kaufwerte für Bauland sind hinsichtlich der Zahl der Abschlüsse, der veräußerten Flächen und der Kaufsummen summarische Zusammenfassungen und hinsichtlich der Quadratmeterpreise flächengewogene Durchschnitte. Kaufsummen und Durchschnittswerte schließen ggf. Beträge für die Grundstückserschließung, Aufwuchs u.dgl. ein, nicht aber die Grunderwerbnebenkosten (Vermessungskosten, Makler-, Notariats- und Gerichtsgebühren, Grunderwerbsteuer u.a.).

Die ausgewiesenen Durchschnittswerte sind für einen zeitlichen Vergleich nur bedingt verwendbar, weil die statistischen Massen, aus denen sie ermittelt werden, sich in jedem Vierteljahr bzw. Jahr aus anders gearteten Einzelfällen zusammensetzen können. Die Statistik der Kaufwerte für Bauland hat daher mehr den Charakter einer Grundeigentumswechselstatistik, mit der durchschnittliche Verkaufswerte ermittelt werden, als den einer echten Preisstatistik. Aus diesem Grund werden auch keine prozentualen Veränderungen veröffentlicht.

Da es sehr schwierig ist, die einzelnen Baugrundstücke nach Standort, Lage, Beschaffenheit und Nutzungsmöglichkeiten eindeutig abzugrenzen, empfiehlt es sich, - für die Beurteilung von Einzelfällen - die von den Gutachterausschüssen (§§ 192 ff BauGB) festgestellten "Richtwerte", bei denen die ursprünglichen Kaufwerte nach gewissen Gesichtspunkten zur besseren Vergleichbarkeit abgeändert wurden, zum Vergleich heranzuziehen. Der Sitz der Gutachterausschüsse ist durch Rechtsverordnung der Länder festgelegt und kann bei den kreisfreien Städten oder Landkreisen erfragt werden.

Bei der Zahl der Kauffälle muß in einigen Orten von Untererfassungen ausgegangen werden; deshalb sind Vergleiche der Zahl der Kauffälle nur bedingt möglich.

1.6 Veröffentlichungen

Die Ergebnisse der Statistik der Kaufwerte für Bauland erscheinen in den Vierteljahres- und Jahresheften der Fachserie 17, Preise, Reihe 5 "Kaufwerte für Bauland".

Diese Veröffentlichungen des Statistischen Bundesamtes können vom

Verlag Metzler - Poeschel
Verlagsauslieferung H. Leins GmbH & Co. KG
Postfach 11 52
72125 Kusterdingen
Telefon: 0 70 71/93 53 50
Telex: 7 262 891 mepo d

oder über den Buchhandel bezogen werden.

4) Bekanntmachung der Neufassung der Richtlinien für die Ermittlung der Verkehrswerte von Grundstücken (Wertermittlungs-Richtlinien 1991) vom 11. Juni 1991 sowie Bekanntmachung der Ergänzenden Hinweise zu den Wertermittlungs-Richtlinien 1991 für das Gebiet der neuen Länder vom 17. März 1992, beide veröffentlicht im Bundesanzeiger Nr. 86a vom 8. Mai 1992.

2 Ergebnisse für das 3. Vierteljahr 1995

Für das dritte Vierteljahr 1995 wurden in Deutschland 25 254 Baulandkäufe gemeldet. Dabei wechselten 4 458 ha Bauland den Besitzer. Im Durchschnitt der erfaßten Baulandarten betrug der Kaufwert je Quadratmeter 68,69 DM.

Zwischen dem früheren Bundesgebiet und den neuen Ländern und Berlin-Ost bestanden hinsichtlich der erzielten Kaufwerte und der Kaufgewohnheiten z. T. erhebliche Unterschiede. Während in den neuen Ländern und Berlin-Ost je Kauffall 2 716 m² Bauland veräußert wurden, waren es im früheren Bundesgebiet 1 381 m².

Im früheren Bundesgebiet kostete der Quadratmeter Bauland im Durchschnitt 93,54 DM, in den neuen Ländern war er mit 37,39 DM weniger als halb so teuer. Diese Differenz ist u.a. dadurch beeinflußt, daß der Anteil des verkauften höherwertigen baureifen Landes an der Gesamtfläche im früheren Bundesgebiet mit 56 Prozent deutlich höher lag als in den neuen Ländern und Berlin-Ost mit 36 Prozent.

Der durchschnittliche Kaufwert für baureifes Land betrug im früheren Bundesgebiet 134,55 DM je m², in den neuen Ländern und Berlin-Ost 69,22 DM. Einfluß auf diese unterschiedlichen Werte hatte u.a., daß in den neuen Ländern und Berlin-Ost 43 % des baureifen Landes in ländlichen Gebieten (Gemeinden unter 2 000 Einwohner) verkauft wurde, während im früheren Bundesgebiet 54 % der verkauften Fläche in Gemeinden mit 5 000 bis unter 50 000 Einwohner lag.

Auch bei Rohbauland bestanden ähnliche Kaufwertdifferenzen. Während der Quadratmeter im früheren Bundesgebiet durchschnittlich 40,08 DM kostete, waren es in den neuen Ländern und Berlin-Ost 17,70 DM. Auch bei dieser Baulandart überwiegt in den neuen Ländern der Verkauf in kleinen Gemeinden.

Bei der Gliederung der Kaufwerte nach Arten von Baugebieten gibt es sowohl für das frühere Bundesgebiet als auch die neuen Länder und Berlin-Ost ähnliche Tendenzen bei Unterschieden im Preisniveau. Die höchsten durchschnittlichen Kaufwerte werden jeweils in Geschäftsgebieten und Wohngebieten erzielt, während sie in Industriegebieten und im Dorfgebiet deutlich darunter liegen.

Baulandveräußerungen im 3. Vj. 1995 nach ausgewählten Baulandarten, Gemeindegrößenklassen und Baugebieten

Gemeindegrößen- klassen von ... bis unter ... Einwohner ----- Baugebiet	Fälle	Baulandarten									
		Insgesamt			Baureifes Land			Rohbauland			Sonstiges Bauland
		Fläche	Umsatz	Kaufwert	Flächen- anteil 1)	Umsatz- anteil 1)	Kaufwert	Flächen- anteil 1)	Umsatz- anteil 1)	Kaufwert	Kaufwert
	Anzahl	ha	Mill.DM	DM/m²	%	%	DM/m²	%	%	DM/m²	DM/m²

Deutschland

Insgesamt	25 254	4 458	3 062	68,69	47,1	77,0	112,27	33,2	12,9	26,75	35,19
-----------	--------	-------	-------	-------	------	------	--------	------	------	-------	-------

nach Gemeindegrößenklassen

unter 10 000	15 151	2 860	1 312	45,89	43,0	74,3	79,36	39,8	17,3	19,92	22,38
10 000 - 100 000	8 988	1 398	1 343	96,08	54,7	79,9	140,27	19,9	9,2	44,38	41,37
100 000 und mehr	1 115	200	406	203,36	52,6	75,9	293,62	31,7	11,2	71,98	167,22

nach Baugebieten

Wohngebiet	15 495	1 813	1 837	101,34	70,9	87,6	125,33	28,0	12,0	43,41	32,52
Geschäftsgebiet 2)	1 015	180	238	131,95	79,6	95,1	157,73	16,1	3,4	27,63	46,37
Dorfgebiet	6 930	1 389	566	40,72	37,9	73,3	78,83	49,7	23,3	19,07	11,22
Industriegebiet	1 814	1 076	421	39,17	13,5	25,1	72,96	23,5	8,5	14,16	41,26

Früheres Bundesgebiet

Insgesamt	17 990	2 485	2 324	93,54	55,7	80,1	134,55	24,1	10,3	40,08	44,36
-----------	--------	-------	-------	-------	------	------	--------	------	------	-------	-------

nach Gemeindegrößenklassen

unter 10 000	9 682	1 299	824	63,44	52,8	80,2	96,27	29,5	12,4	26,60	26,81
10 000 - 100 000	7 455	1 063	1 177	110,79	58,2	81,1	154,45	17,8	8,7	54,09	46,94
100 000 und mehr	853	123	323	262,36	63,9	76,0	311,96	20,2	10,9	141,12	216,14

nach Baugebieten

Wohngebiet	12 483	1 288	1 540	119,60	74,6	88,9	142,51	24,0	10,7	53,52	33,33
Geschäftsgebiet 2)	422	60	156	262,15	91,4	97,2	278,74	6,7	1,9	75,93	117,27
Dorfgebiet	3 863	519	317	61,19	52,3	79,6	93,19	28,1	15,8	34,37	14,45
Industriegebiet	1 222	619	310	50,18	15,7	28,3	90,35	22,6	7,0	15,42	52,70

Neue Länder und Berlin - Ost

Insgesamt	7 264	1 973	738	37,39	36,3	67,2	69,22	44,6	21,1	17,70	22,92
-----------	-------	-------	-----	-------	------	------	-------	------	------	-------	-------

nach Gemeindegrößenklassen

unter 10 000	5 469	1 581	488	31,29	34,8	64,5	57,98	48,3	25,5	16,52	18,54
10 000 - 100 000	1 533	335	166	49,47	43,7	70,9	80,33	26,3	12,5	23,57	27,31
100 000 und mehr	262	77	83	108,88	34,6	75,7	238,10	50,3	12,6	27,27	83,83

nach Baugebieten

Wohngebiet	3 012	526	297	56,57	61,7	81,3	74,46	37,8	18,6	27,74	25,84
Geschäftsgebiet 2)	593	120	81	87,56	73,7	91,0	83,38	20,6	6,1	19,95	34,90
Dorfgebiet	3 067	670	248	28,52	29,3	65,3	63,56	62,6	32,9	14,98	6,56
Industriegebiet	592	457	111	24,28	10,5	16,3	37,72	24,7	12,8	12,61	26,55

1) Gemessen an der Zahl in der betreffenden
Insgesamtspalte

2) Zusammenfassung aus "Geschäfts- und Wohngebiet gemischt"
und Geschäftsgebiet

Kaufwerte für Bauland nach Baulandarten

Vierteljahresergebnisse in DM je m²

Baulandarten insgesamt

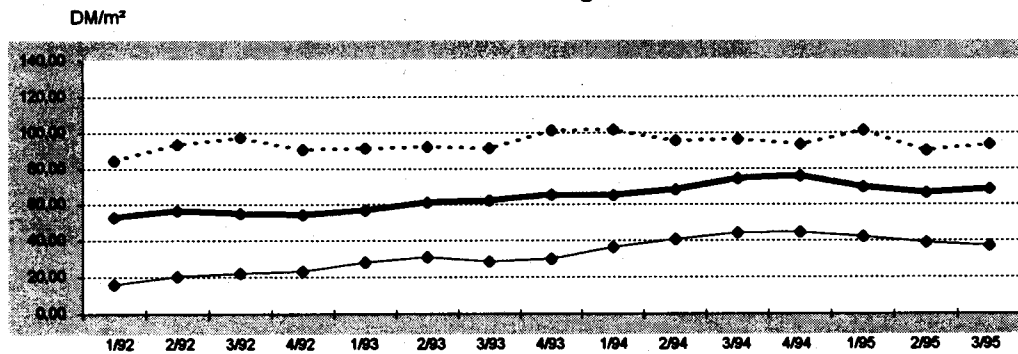

Baureifes Land

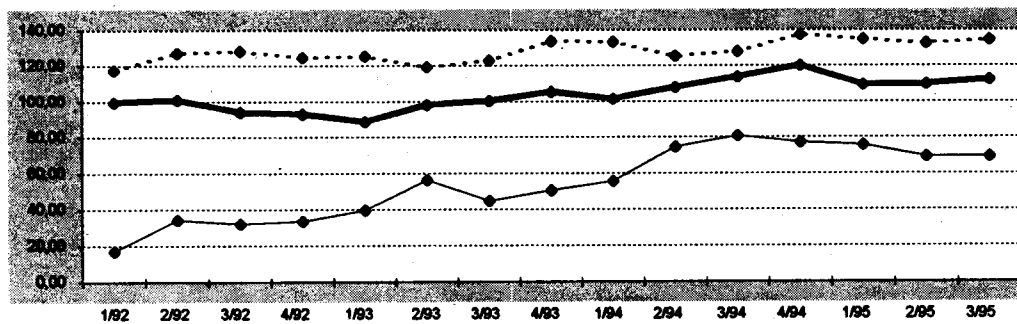

Rohbauland

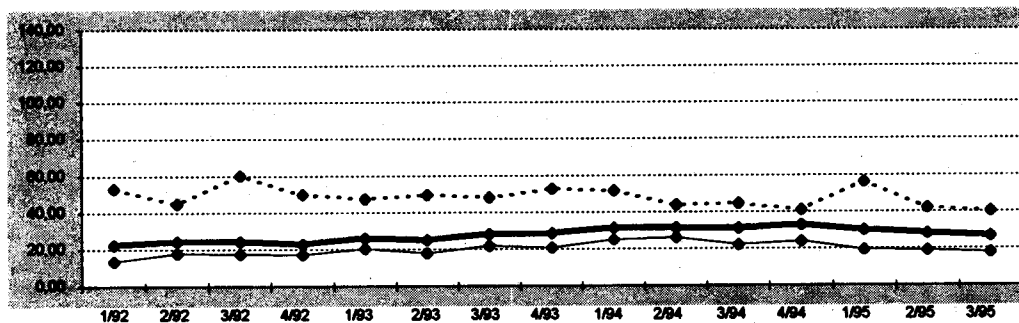

Sonstiges Bauland

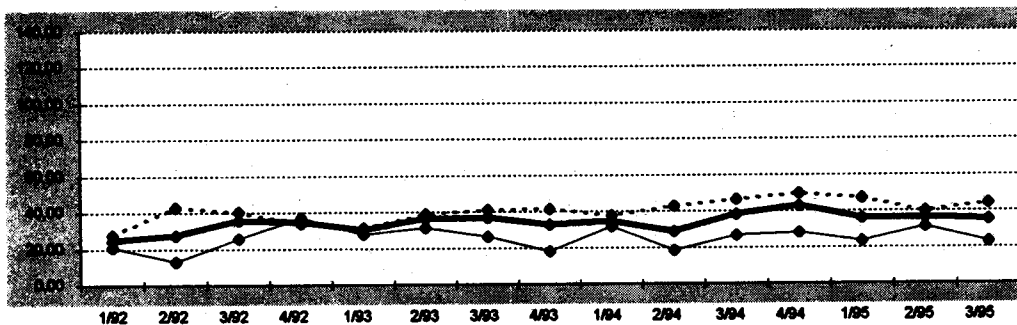

—●— Deutschland - - - ● - - - Früheres Bundesgebiet —●— Neue Länder und Berlin-Ost

1 KAUFWERTE FUER BAULAND 3.VJ.1995 NACH BAULANDARTEN, LAENDERN UND GEMEINDEGROESSENKLASSEN

BAU- LAND- ARTEN INS- GESAMT	BAU- REIFES LAND	ROH- BAU- LAND	SONST. BAULAND ZUSAMMEN	INDU- STRIE- LAND	LAND FUER VER- KEHRS- ZWECKE	FREI- FLAE- CHEN	BAU- LAND- ARTEN INS- GESAMT	BAU- REIFES LAND	ROH- BAU- LAND	SONST. BAULAND ZUSAMMEN	INDU- STRIE- LAND	LAND FUER VER- KEHRS- ZWECKE	FREI- FLAE- CHEN
DEUTSCHLAND													
GEMEINDEN UNTER 2 000 EINWOHNERN							GEMEINDEN MIT 50 000 BIS UNTER 100 000 EINWOHNERN						
A 7196	5076	1534	586	247	291	48	A 1199	1033	77	89	57	29	3
B 14733	5649	6543	2541	1705	633	203	B 1805	1137	227	441	362	37	42
C 450381	308518	103922	37941	31548	2305	4088	C 222774	184714	15678	22383	21482	410	.
D 30,57	54,61	15,88	14,93	18,51	3,64	20,16	D 123,44	162,49	69,18	50,72	59,36	11,00	.
E 0,04	0,04	0,20	0,28	1,00	0,50	0,28	E 1,97	6,00	2,50	1,97	7,54	1,97	.
F 1488,37	1488,37	450,00	314,34	257,61	150,00	314,34	F 1550,00	1550,00	420,23	450,00	450,00	90,00	.
GEMEINDEN MIT 2 000 BIS UNTER 5 000 EINWOHNERN							GEMEINDEN MIT 100 000 BIS UNTER 200 000 EINWOHNERN						
A 4395	3282	742	371	212	145	14	A 659	562	56	41	32	5	4
B 8554	3639	3266	1650	1133	508	9	B 1117	517	492	107	101	4	3
C 458429	339063	74997	44369	41204	2384	782	C 174038	116595	32550	24893	24746	57	.
D 53,59	93,18	22,97	26,89	36,38	4,69	83,25	D 155,87	225,37	66,17	232,03	245,75	15,37	.
E 0,29	1,02	0,29	1,00	1,20	1,00	2,00	E 1,00	17,03	1,24	1,00	20,00	1,00	.
F 1588,85	1588,85	569,45	380,00	380,00	80,00	233,44	F .	.	810,00	645,24	645,24	110,00	.
GEMEINDEN MIT 5 000 BIS UNTER 10 000 EINWOHNERN							GEMEINDEN MIT 200 000 BIS UNTER 500 000 EINWOHNERN						
A 3560	2817	482	261	167	87	7	A 306	267	14	25	21	4	.
B 5313	3003	1569	741	618	114	9	B 617	384	125	108	105	4	.
C 403618	327817	47713	28088	26810	882	396	C 103171	88108	6756	8306	7979	.	.
D 75,97	109,16	30,42	37,91	43,39	7,71	46,28	D 167,12	229,31	54,17	76,64	76,25	.	.
E 0,02	1,60	0,02	1,50	2,00	1,50	8,98	E 5,18	27,12	5,18	20,00	31,01	.	.
F 1552,29	1552,29	425,38	420,00	420,00	221,73	250,00	F
GEMEINDEN MIT 10 000 BIS UNTER 20 000 EINWOHNERN							GEMEINDEN MIT 500 000 EINWOHNERN UND MEHR						
A 3936	3300	321	315	220	84	11	A 150	124	10	16	8	8	.
B 6023	3327	1406	1290	1158	124	9	B 263	149	17	97	47	50	.
C 542201	439493	55834	46874	44403	2086	385	C 128894	103593	6328	18973	15347	3626	.
D 90,02	132,09	39,72	36,32	38,35	16,85	43,94	D 490,39	696,40	368,94	195,74	323,94	73,17	.
E 0,50	3,00	0,50	1,00	3,00	1,00	10,00	E 23,99	60,00	260,00	23,99	75,00	23,99	.
F 1516,45	1516,45	474,91	275,86	275,86	200,00	133,33	F
GEMEINDEN MIT 20 000 BIS UNTER 50 000 EINWOHNERN							INSGESAMT						
A 3853	3264	254	335	262	67	6	A 25254	19725	3490	2039	1226	720	93
B 6153	3186	1147	1820	1691	72	57	B 44578	20992	14790	8796	6919	1545	331
C 578364	448832	51871	77661	73545	2207	1909	C 3061869	2356731	395650	309488	287064	14285	8139
D 94,00	140,87	45,23	42,68	43,48	30,78	33,72	D 68,69	112,27	26,75	35,19	41,49	9,24	24,58
E 1,06	2,80	1,06	2,00	2,00	5,00	5,00	E 0,02	0,04	0,02	0,28	1,00	0,50	0,28
F 1666,67	1666,67	350,00	680,00	680,00	400,00	250,00	F 11077,17	11077,17	810,00	2987,80	2987,80	540,00	423,91
BADEN-WUERTTEMBERG													
GEMEINDEN UNTER 2 000 EINWOHNERN							GEMEINDEN MIT 50 000 BIS UNTER 100 000 EINWOHNERN						
A 188	143	28	17	2	1	14	A 53	45	3	5	4	.	1
B 218	115	71	32	4	0	28	B 79	63	7	9	9	.	0
C 16714	13253	2611	849	.	.	597	C 28557	26730	.	1247	.	.	.
D 76,75	115,57	36,61	26,73	.	.	21,66	D 360,55	425,88	.	132,98	.	.	.
E 8,50	15,00	8,50	16,50	.	.	16,50	E 55,00	112,00	.	65,00	.	.	.
F 990,37	990,37	120,00	81,25	.	.	81,25	F 1437,57	1437,57	.	450,00	.	.	.
GEMEINDEN MIT 2 000 BIS UNTER 5 000 EINWOHNERN							GEMEINDEN MIT 100 000 BIS UNTER 200 000 EINWOHNERN						
A 669	560	67	42	38	.	4	A 27	26
B 759	471	148	140	138	.	2	B 27	20
C 88983	70783	7180	11020	10590	.	.	C 10241	9241
D 117,17	150,31	48,48	78,49	76,74	.	.	D 386,29	473,62
E 10,00	20,00	10,00	15,00	15,00	.	.	E 64,09	64,09
F 1588,85	1588,85	569,45	250,00	250,00	.	.	F 1200,00	1200,00
GEMEINDEN MIT 5 000 BIS UNTER 10 000 EINWOHNERN							GEMEINDEN MIT 200 000 BIS UNTER 500 000 EINWOHNERN						
A 462	398	42	22	16	2	4	A 4
B 449	304	108	37	35	0	1	B 1
C 80551	72508	5183	2861	2652	.	.	C
D 179,31	238,19	48,13	77,07	75,12	.	.	D
E 12,00	15,00	12,00	20,00	20,00	.	.	E
F 1128,08	1128,08	425,38	420,00	420,00	.	.	F
GEMEINDEN MIT 10 000 BIS UNTER 20 000 EINWOHNERN							GEMEINDEN MIT 500 000 EINWOHNERN UND MEHR						
A 461	368	64	29	22	4	3	A 43
B 875	402	399	73	68	2	3	B 66	24	8	34	8	26	.
C 144689	123821	17270	3598	3202	.	.	C 50305	34421	3517	12367	.	.	.
D 165,44	308,14	43,24	49,03	47,23	.	.	D 764,81	1430,65	457,77	363,38	.	.	.
E 10,00	20,00	10,00	17,50	17,86	.	.	E
F 1250,00	1250,00	175,17	160,02	160,02	.	.	F
GEMEINDEN MIT 20 000 BIS UNTER 50 000 EINWOHNERN							INSGESAMT						
A 294	222	49	23	17	6	A 2201	1797	259	145	104	15	26	.
B 478	210	179	88	75	13	B 2952	1610	920	421	344	43	35	.
C 78931	61389	9814	7728	7374	354	C 499838	413013	46156	40670	37664	1495	1511	.
D 165,20	291,84	54,77	87,57	98,02	27,17	D 169,34	256,54	50,15	96,53	109,61	34,93	43,27	.
E 7,00	40,83	10,00	7,00	31,91	7,00	E 7,00	15,00	8,50	7,00	15,00	7,00	16,50	.
F 1496,60	1496,60	350,00	450,00	450,00	140,00	F 11077,17	11077,17	599,87	2987,80	2987,80	171,95	423,91	.

1 KAUFWERTE FUER BAULAND 3.VJ.1995 NACH BAULANDARTEN, LAENDERN UND GEMEINDEGROESSENKLASSEN

BAU- LAND- ARTEN INS- GESAMT	BAU- REIFES LAND	ROH- BAU- LAND	SONST. BAULAND ZUSAMMEN	INDU- STRIE- LAND	LAND FUER VER- KEHRS- ZWECKE	FREI- FLAE- CHEN	BAU- LAND- ARTEN INS- GESAMT	BAU- REIFES LAND	ROH- BAU- LAND	SONST. BAULAND ZUSAMMEN	INDU- STRIE- LAND	LAND FUER VER- KEHRS- ZWECKE	FREI- FLAE- CHEN
--	------------------------	----------------------	-------------------------------	-------------------------	--	------------------------	--	------------------------	----------------------	-------------------------------	-------------------------	--	------------------------

BAYERN

GEMEINDEN UNTER 2 000 EINWOHNERN

GEMEINDEN MIT 50 000 BIS UNTER 100 000 EINWOHNERN

A	340	237	89	14	12	2	A	41	32	9	.	.	.
B	439	210	183	46	45	1	B	63	48	15	.	.	.
C	32763	21603	9406	1754	1734	.	C	20663	17047	3616	.	.	.
D	74,63	102,88	51,27	38,50	38,96	.	D	327,37	353,11	243,65	.	.	.
E	7,00	16,00	8,00	7,00	7,00	.	E	45,87	115,91	45,87	.	.	.
F	747,25	747,25	450,00	257,61	257,61	.	F	1550,00	1550,00	420,23	.	.	.

GEMEINDEN MIT 2 000 BIS UNTER 5 000 EINWOHNERN

GEMEINDEN MIT 100 000 BIS UNTER 200 000 EINWOHNERN

A	537	450	73	14	14	.	A	42	39	3	.	.	.
B	559	391	113	55	55	.	B	43	21	22	.	.	.
C	78529	65585	10317	2627	2627	.	C	14368	10644
D	140,51	167,55	91,35	48,18	48,18	.	D	337,15	513,29
E	10,00	14,00	15,00	10,00	10,00	.	E	164,82	250,00
F	898,52	898,52	407,69	380,00	380,00	.	F	820,00	820,00

GEMEINDEN MIT 5 000 BIS UNTER 10 000 EINWOHNERN

GEMEINDEN MIT 200 000 BIS UNTER 500 000 EINWOHNERN

A	340	250	77	13	12	1	A	8	8
B	333	210	81	41	41	0	B	7	7
C	55601	45877	5320	4404	4399	.	C	4178	4178
D	167,16	218,34	65,58	106,43	106,91	.	D	558,66	558,66
E	17,00	23,08	17,00	20,00	21,00	.	E
F	1552,29	1552,29	377,23	305,38	305,38	.	F

GEMEINDEN MIT 10 000 BIS UNTER 20 000 EINWOHNERN

GEMEINDEN MIT 500 000 EINWOHNERN UND MEHR

A	233	194	33	6	6	.	A
B	266	174	31	61	61	.	B
C	52939	43564	4325	5050	5050	.	C
D	198,70	250,13	140,24	82,22	82,22	.	D
E	18,41	25,00	18,41	50,00	50,00	.	E
F	1516,45	1516,45	474,91	275,86	275,86	.	F

GEMEINDEN MIT 20 000 BIS UNTER 50 000 EINWOHNERN

INSGESAMT

A	70	59	6	5	5	.	A	1611	1269	290	52	49	3
B	120	52	52	16	16	.	B	1830	1114	497	219	218	1
C	26609	18756	5740	2113	2113	.	C	285650	227253	42449	15948	15924	.
D	221,72	358,94	111,14	131,12	131,12	.	D	156,08	203,91	85,45	72,82	73,14	.
E	70,00	120,00	70,00	80,00	80,00	.	E	7,00	14,00	8,00	7,00	7,00	.
F	1166,67	1166,67	270,00	225,00	225,00	.	F	1552,29	1552,29	474,91	380,00	380,00	.

BRANDENBURG

GEMEINDEN UNTER 2 000 EINWOHNERN

GEMEINDEN MIT 50 000 BIS UNTER 100 000 EINWOHNERN

A	582	403	163	16	5	8	3 A	37	26	11	.	.	.
B	1995	578	1046	372	349	18	5 B	51	32	19	.	.	.
C	51898	39636	7355	4907	4471	68	C	3622	2567	1055	.	.	.
D	26,01	68,63	7,03	13,20	12,83	3,73	D	70,40	80,19	54,29	.	.	.
E	1,00	1,05	1,00	1,30	1,30	1,48	E	11,28	11,28	12,00	.	.	.
F	392,68	392,68	130,43	99,00	17,98	18,00	F	220,00	220,00	83,10	.	.	.

GEMEINDEN MIT 2 000 BIS UNTER 5 000 EINWOHNERN

GEMEINDEN MIT 100 000 BIS UNTER 200 000 EINWOHNERN

A	189	140	46	3	2	1	A	33	30	3	.	.	.
B	539	252	253	35	32	3	B	66	59	7	.	.	.
C	45704	34821	10107	.	.	.	C	6157	6089
D	84,76	138,20	40,01	.	.	.	D	92,89	103,03
E	1,00	1,07	1,52	.	.	.	E	1,24	31,27
F	644,57	644,57	180,00	.	.	.	F	730,00	730,00

GEMEINDEN MIT 5 000 BIS UNTER 10 000 EINWOHNERN

GEMEINDEN MIT 200 000 BIS UNTER 500 000 EINWOHNERN

A	125	85	37	3	1	2	A
B	515	313	189	13	12	1	B
C	49981	43277	6237	.	.	.	C
D	97,12	138,39	33,03	.	.	.	D
E	2,00	5,00	5,92	.	.	.	E
F	485,00	485,00	234,04	.	.	.	F

GEMEINDEN MIT 10 000 BIS UNTER 20 000 EINWOHNERN

GEMEINDEN MIT 500 000 EINWOHNERN UND MEHR

A	72	67	4	1	1	.	A
B	224	118	10	96	96	.	B
C	16615	14961	C
D	74,09	126,64	D
E	2,33	4,50	E
F	565,22	565,22	F

GEMEINDEN MIT 20 000 BIS UNTER 50 000 EINWOHNERN

INSGESAMT

A	214	168	35	11	7	2	2 A	1252	919	299	34	16	13	5
B	447	188	86	173	113	8	52 B	3838	1539	1610	689	602	30	57
C	19303	13601	1914	3788	2152	.	C	193280	154953	26872	11455	9373	147	1935
D	43,17	72,51	22,19	21,85	19,06	.	D	50,36	100,68	16,69	16,63	15,58	4,88	33,93
E	2,80	2,80	3,05	8,00	12,00	.	E	1,00	1,05	1,00	1,00	1,30	1,00	15,00
F	867,47	867,47	85,60	51,81	51,81	.	F	867,47	867,47	234,04	99,00	51,81	18,00	99,00

1 KAUFWERTE FUER BAULAND 3.VJ.1995 NACH BAULANDARTEN, LAENDERN UND GEMEINDEGROESSENKLASSEN

BAU- LAND- ARTEN- INS- GESAMT	BAU- REIFES LAND	ROH- BAU- LAND	SONST. BAULAND ZUSAMMEN	INDU- STRIE- LAND	LAND FUER VER- KEHRS- ZWECKE	FREI- FLAE- CHEN	BAU- LAND- ARTEN- INS- GESAMT	BAU- REIFES LAND	ROH- BAU- LAND	SONST. BAULAND ZUSAMMEN	INDU- STRIE- LAND	LAND FUER VER- KEHRS- ZWECKE	FREI- FLAE- CHEN
HESSEN													
GEMEINDEN UNTER 2 000 EINWOHNERN							GEMEINDEN MIT 50 000 BIS UNTER 100 000 EINWOHNERN						
A	2	2	A	14	14
B	1	1	B	10	10
C	C	1554	1554
D	D	161,26	161,26
E	E	50,00	50,00
F	F	633,33	633,33
GEMEINDEN MIT 2 000 BIS UNTER 5 000 EINWOHNERN							GEMEINDEN MIT 100 000 BIS UNTER 200 000 EINWOHNERN						
A	133	104	28	1	1	.	A	2	2
B	113	83	26	4	4	.	B	2	2
C	7301	6206	828	.	.	.	C
D	64,68	74,86	31,85	.	.	.	D
E	10,00	12,50	10,00	.	.	.	E
F	909,09	909,09	149,90	.	.	.	F
GEMEINDEN MIT 5 000 BIS UNTER 10 000 EINWOHNERN							GEMEINDEN MIT 200 000 BIS UNTER 500 000 EINWOHNERN						
A	275	233	34	8	8	.	A	3	3
B	312	183	93	36	36	.	B	3	3
C	24142	16990	2881	4272	4272	.	C
D	77,32	92,69	30,91	119,56	119,56	.	D
E	5,00	8,19	5,00	25,00	25,00	.	E
F	810,81	810,81	140,00	261,95	261,95	.	F
GEMEINDEN MIT 10 000 BIS UNTER 20 000 EINWOHNERN							GEMEINDEN MIT 500 000 EINWOHNERN UND MEHR						
A	286	241	31	14	14	.	A	2	2
B	349	167	92	90	90	.	B	1	1
C	39561	33487	2854	3220	3220	.	C
D	113,50	200,94	31,12	35,70	35,70	.	D
E	10,00	10,00	10,40	15,79	15,79	.	E
F	1346,75	1346,75	124,47	150,00	150,00	.	F
GEMEINDEN MIT 20 000 BIS UNTER 50 000 EINWOHNERN							INSGESAMT						
A	56	48	5	3	3	.	A	773	649	98	26	26	.
B	52	37	7	8	8	.	B	842	487	218	138	138	.
C	21044	17833	411	.	.	.	C	98597	81065	6974	10558	10558	.
D	405,06	479,66	61,97	.	.	.	D	117,08	166,63	32,06	76,49	76,49	.
E	27,50	57,75	27,50	.	.	.	E	5,00	8,19	5,00	15,79	15,79	.
F	1122,28	1122,28	229,89	.	.	.	F	1346,75	1346,75	229,89	680,00	680,00	.
MECKLENBURG-VORPOMMERN													
GEMEINDEN UNTER 2 000 EINWOHNERN							GEMEINDEN MIT 50 000 BIS UNTER 100 000 EINWOHNERN						
A	878	505	355	18	1	15	2 A	52
B	3379	1058	2110	211	5	95	112 B	85	81	4	.	.	.
C	82933	47253	35370	310	.	208	C	4426	4320
D	24,54	44,66	16,76	1,47	.	2,20	D	51,83	53,36
E	0,04	0,04	0,20	0,28	.	0,60	E	5,60	12,22
F	1488,37	1488,37	428,13	20,00	.	20,00	F	550,12	550,12
GEMEINDEN MIT 2 000 BIS UNTER 5 000 EINWOHNERN							GEMEINDEN MIT 100 000 BIS UNTER 200 000 EINWOHNERN						
A	162	104	54	4	2	2	A	20
B	646	256	381	10	9	1	B	28	10	18	.	.	.
C	26582	19796	6672	.	.	.	C	1782	1479
D	41,14	77,45	17,53	.	.	.	D	64,16	144,38
E	0,29	1,02	0,29	.	.	.	E
F	1358,10	1358,10	126,50	.	.	.	F
GEMEINDEN MIT 5 000 BIS UNTER 10 000 EINWOHNERN							GEMEINDEN MIT 200 000 BIS UNTER 500 000 EINWOHNERN						
A	58	35	18	5	.	5	A
B	313	182	98	33	.	33	B
C	10060	4995	4997	67	.	67	C
D	32,09	27,38	50,95	2,04	.	2,04	D
E	0,02	1,60	0,02	1,59	.	1,59	E
F	347,06	203,09	347,06	15,00	.	15,00	F
GEMEINDEN MIT 10 000 BIS UNTER 20 000 EINWOHNERN							GEMEINDEN MIT 500 000 EINWOHNERN UND MEHR						
A	93	56	35	2	2	.	A
B	283	71	125	87	87	.	B
C	13421	7196	4467	.	.	.	C
D	47,43	100,65	35,80	.	.	.	D
E	0,50	11,98	0,50	.	.	.	E
F	1299,47	1299,47	150,00	.	.	.	F
GEMEINDEN MIT 20 000 BIS UNTER 50 000 EINWOHNERN							INSGESAMT						
A	48	45	3	.	.	.	A	1312	811	472	29	5	22
B	116	108	8	.	.	.	B	4851	1767	2744	341	101	128
C	4648	4038	C	143872	89098	52525	2249	1917	281
D	40,12	37,52	D	29,66	50,43	19,14	6,60	18,99	2,19
E	9,60	9,60	E	0,02	0,04	0,02	0,28	8,39	0,60
F	292,84	292,84	F	1488,37	1488,37	428,13	115,00	115,00	20,68

1 KAUFWERTE FUER BAULAND 3.VJ.1995 NACH BAULANDARTEN, LAENDERN UND GEMEINDEGROESSENKLASSEN

BAU- LAND- ARTEN INS- GESAMT	BAU- REIFES LAND	ROH- BAU- LAND	SONST. BAULAND ZUSAMMEN	INDU- STRIE- LAND	LAND FUER VER- KEHRS- ZWECKE	FREI- FLAE- CHEN	BAU- LAND- ARTEN INS- GESAMT	BAU- REIFES LAND	ROH- BAU- LAND	SONST. BAULAND ZUSAMMEN	INDU- STRIE- LAND	LAND FUER VER- KEHRS- ZWECKE	FREI- FLAE- CHEN
--	------------------------	----------------------	-------------------------------	-------------------------	--	------------------------	--	------------------------	----------------------	-------------------------------	-------------------------	--	------------------------

NIEDERSACHSEN

GEMEINDEN UNTER 2 000 EINWOHNERN

GEMEINDEN MIT 50 000 BIS UNTER 100 000 EINWOHNERN

A	786	735	9	42	20	17	5 A	358	336	5	17	16	1	.
B	978	752	75	151	124	20	7 B	555	395	38	123	122	1	.
C	40325	34359	3961	2005	1693	229	83 C	41963	34577	2181	5205	5181	.	.
D	41,24	45,70	52,87	13,28	13,66	11,65	11,13 D	75,56	87,63	57,79	42,30	42,49	.	.
E	2,00	2,00	7,00	5,94	5,94	7,00	8,00 E	6,00	6,00	30,00	8,00	8,00	.	.
F	348,36	348,36	127,79	30,00	25,15	30,00	20,00 F	410,61	386,05	130,00	410,61	410,61	.	.

GEMEINDEN MIT 2 000 BIS UNTER 5 000 EINWOHNERN

GEMEINDEN MIT 100 000 BIS UNTER 200 000 EINWOHNERN

A	757	686	28	43	34	8	1 A	269	252	5	12	10	1	1
B	1320	705	405	210	194	15	1 B	387	225	135	26	25	0	1
C	50574	37845	8443	4286	3994	291	C	51839	42283	6314	3243	3154	.	.
D	38,30	53,68	20,83	20,40	20,58	19,29	D	134,07	187,53	46,76	123,95	127,13	.	.
E	2,00	4,00	2,50	2,00	4,00	10,16	E	20,00	20,00	24,24	20,00	20,00	.	.
F	228,78	228,78	145,00	120,00	120,00	40,00	F	1750,00	1750,00	107,29	555,75	555,75	.	.

GEMEINDEN MIT 5 000 BIS UNTER 10 000 EINWOHNERN

GEMEINDEN MIT 200 000 BIS UNTER 500 000 EINWOHNERN

A	910	821	28	61	48	12	1 A	28
B	1273	853	246	174	167	5	1 B	142	137	4	1	1	.	.
C	63971	52243	7007	4721	4465	244	C	11002	10542
D	50,24	61,23	28,45	27,15	26,69	46,42	D	77,63	76,99
E	2,73	3,00	11,00	2,73	2,73	6,00	E
F	370,00	370,00	85,00	221,73	140,85	221,73	F

GEMEINDEN MIT 10 000 BIS UNTER 20 000 EINWOHNERN

GEMEINDEN MIT 500 000 EINWOHNERN UND MEHR

A	1384	1242	52	90	55	30	5 A	47
B	2013	1318	381	314	266	44	4 B	108	70	.	38	22	16	.
C	120325	95586	15837	8903	7922	802	179 C	40699	36695	.	4003	.	2127	.
D	59,76	72,50	41,56	28,35	29,78	18,14	46,53 D	376,93	523,18	.	105,81	.	134,09	.
E	3,00	3,00	4,50	5,00	5,00	5,00	19,00 E
F	750,61	750,61	152,01	150,00	100,00	150,00	133,33 F

GEMEINDEN MIT 20 000 BIS UNTER 50 000 EINWOHNERN

INSGESAMT

A	1207	1090	22	95	68	25	2 A	5746	5228	150	368	254	99	15
B	1839	1045	326	469	455	10	3 B	8616	5501	1610	1506	1376	112	18
C	176008	131748	22326	21935	20820	889	C	596705	475878	66467	54360	49164	4643	553
D	95,68	126,07	68,53	46,80	45,75	84,68	D	69,25	86,51	41,30	36,10	35,72	41,45	31,18
E	2,00	5,00	16,00	2,00	2,00	7,00	E	2,00	2,00	2,50	2,00	2,00	5,00	2,00
F	1666,67	1666,67	220,00	400,00	369,00	400,00	F	1750,00	1750,00	220,00	555,75	555,75	540,00	133,33

NORDRHEIN-WESTFALEN

GEMEINDEN UNTER 2 000 EINWOHNERN

GEMEINDEN MIT 50 000 BIS UNTER 100 000 EINWOHNERN

A	A	334	303	13	18	16	1	1
B	B	491	300	40	151	149	0	2
C	C	75119	61143	5004	8971	8806	.	.
D	D	152,97	203,64	125,25	59,47	59,26	.	.
E	E	21,78	23,66	58,51	21,78	21,78	.	.
F	F	583,20	583,20	180,00	300,00	300,00	.	.

GEMEINDEN MIT 2 000 BIS UNTER 5 000 EINWOHNERN

GEMEINDEN MIT 100 000 BIS UNTER 200 000 EINWOHNERN

A	11	11	A	107	87	8	12	11	1	.
B	15	15	B	132	93	24	15	15	0	.
C	403	403	C	25252	20730	3360	1162	1158	.	.
D	27,13	27,13	D	190,60	223,18	138,03	76,17	76,54	.	.
E	13,03	13,03	E	30,00	50,00	47,56	30,00	30,19	.	.
F	58,12	58,12	F	623,24	623,24	301,38	162,82	162,82	.	.

GEMEINDEN MIT 5 000 BIS UNTER 10 000 EINWOHNERN

GEMEINDEN MIT 200 000 BIS UNTER 500 000 EINWOHNERN

A	356	343	6	7	7	.	A	94	90	2	2	2	.	.
B	357	295	28	34	34	.	B	98	93	2	4	4	.	.
C	25710	24041	476	1194	1194	.	C	36117	35218
D	71,99	81,39	17,20	35,02	35,02	.	D	367,13	378,85
E	6,00	6,00	6,00	8,79	8,79	.	E	64,95	132,48
F	350,24	350,24	71,76	54,12	54,12	.	F	1173,71	1173,71

GEMEINDEN MIT 10 000 BIS UNTER 20 000 EINWOHNERN

GEMEINDEN MIT 500 000 EINWOHNERN UND MEHR

A	724	669	19	36	32	3	1 A	39	33	4	2	1	1	.
B	780	593	51	136	134	2	0 B	39	20	9	9	2	7	.
C	70652	64244	1430	4978	4806	.	C	17288	13633
D	90,58	108,36	28,12	36,54	35,98	.	D	442,12	671,17
E	4,00	11,00	8,20	4,00	4,00	.	E	60,00	60,00
F	470,00	470,00	169,75	200,00	90,00	.	F	2465,90	2465,90

GEMEINDEN MIT 20 000 BIS UNTER 50 000 EINWOHNERN

INSGESAMT

A	1104	984	34	86	76	10	A	2769	2520	86	163	145	16	2
B	1387	836	78	473	463	10	B	3300	2245	232	823	800	20	2
C	150720	128257	3589	18874	18632	242	C	401261	347670	17102	36489	35222	1107	.
D	108,66	153,48	45,94	39,88	40,24	23,56	D	121,59	154,85	73,63	44,36	44,02	54,67	.
E	5,20	15,00	7,06	5,20	10,00	5,20	E	4,00	6,00	6,00	4,00	4,00	5,20	.
F	596,97	596,97	222,00	200,00	200,00	66,00	F	2465,90	2465,90	487,33	300,00	300,00	200,00	.

1 KAUFWERTE FUER BAULAND 3.VJ.1995 NACH BAULANDARTEN, LAENDERN UND GEMEINDEGROESSENKLASSEN

BAU- LAND- ARTEN INS- GESAMT	BAU- REIFES LAND	ROH- BAU- LAND	SONST. BAULAND ZUSAMMEN	INDU- STRIE- LAND	LAND FUER VER- KEHRS- ZWECKE	FREI- FLAE- CHEN	BAU- LAND- ARTEN INS- GESAMT	BAU- REIFES LAND	ROH- BAU- LAND	SONST. BAULAND ZUSAMMEN	INDU- STRIE- LAND	LAND FUER VER- KEHRS- ZWECKE	FREI- FLAE- CHEN
--	------------------------	----------------------	-------------------------------	-------------------------	--	------------------------	--	------------------------	----------------------	-------------------------------	-------------------------	--	------------------------

RHEINLAND-PFALZ

GEMEINDEN UNTER 2 000 EINWOHNERN						GEMEINDEN MIT 50 000 BIS UNTER 100 000 EINWOHNERN					
A	1868	1300	321	247	67	13 A	119	73	10	36	10
B	2711	1084	1008	619	249	17 B	190	65	18	107	36
C	76977	59500	11690	5787	4395	181 C	20043	15401	1085	3557	3051
D	28,39	54,89	11,60	9,35	17,64	10,91 D	105,28	235,47	61,37	33,15	85,91
E	0,50	5,29	0,96	0,50	1,00	0,50 E	3,65	29,36	20,00	3,65	30,00
F	727,00	727,00	153,06	226,10	226,10	150,00 F	700,56	700,56	209,66	217,15	217,15

GEMEINDEN MIT 2 000 BIS UNTER 5 000 EINWOHNERN						GEMEINDEN MIT 100 000 BIS UNTER 200 000 EINWOHNERN					
A	672	469	76	127	26	8 A	76	42	26	8	3
B	973	327	339	307	61	6 B	99	24	43	32	28
C	53286	43393	5486	4408	2658	348 C	41076	9867	14509	16700	.
D	54,75	132,86	16,16	14,34	43,72	60,23 D	416,37	414,66	334,67	530,07	.
E	0,42	7,50	0,42	1,00	8,40	9,50 E	1,00	72,92	20,00	1,00	.
F	639,53	639,53	380,00	360,00	360,00	160,00 F	1770,00	1770,00	810,00	645,24	.

GEMEINDEN MIT 5 000 BIS UNTER 10 000 EINWOHNERN						GEMEINDEN MIT 200 000 BIS UNTER 500 000 EINWOHNERN					
A	480	299	90	91	32	1 A
B	683	244	246	192	130	0 B
C	44515	33840	6354	4321	3899	. C
D	65,21	138,44	25,79	22,53	30,04	. D
E	1,50	12,00	2,00	1,50	2,00	. E
F	852,09	852,09	150,00	276,34	276,34	. F

GEMEINDEN MIT 10 000 BIS UNTER 20 000 EINWOHNERN						GEMEINDEN MIT 500 000 EINWOHNERN UND MEHR					
A	200	114	20	66	27	2 A
B	311	105	34	172	118	2 B
C	30840	19364	1898	9578	8773	. C
D	99,22	184,80	55,65	55,71	74,64	. D
E	1,00	10,00	4,11	1,00	11,00	. E
F	588,24	588,24	245,90	178,00	178,00	. F

GEMEINDEN MIT 20 000 BIS UNTER 50 000 EINWOHNERN						INSGESAMT					
A	172	119	18	35	21	1 A	3587	2416	561	610	186
B	316	90	94	132	115	1 B	5283	1939	1783	1560	736
C	23933	16258	2803	4872	4643	. C	290671	197622	43825	49224	44092
D	75,79	180,77	29,79	36,98	40,29	. D	55,02	101,92	24,58	31,55	59,93
E	5,00	8,00	6,89	5,00	10,00	. E	0,42	5,29	0,42	0,50	1,00
F	1019,10	1019,10	231,59	200,00	200,00	. F	1770,00	1770,00	810,00	645,24	645,24

SAARLAND

GEMEINDEN UNTER 2 000 EINWOHNERN						GEMEINDEN MIT 50 000 BIS UNTER 100 000 EINWOHNERN					
A A	7	7	.	.	.
B B	10	10	.	.	.
C C	715	715	.	.	.
D D	73,56	73,56	.	.	.
E E
F F

GEMEINDEN MIT 2 000 BIS UNTER 5 000 EINWOHNERN						GEMEINDEN MIT 100 000 BIS UNTER 200 000 EINWOHNERN					
A A	15
B B	16	8	.	8	.
C C	2259	1823	.	.	.
D D	142,53	226,55	.	.	.
E E
F F

GEMEINDEN MIT 5 000 BIS UNTER 10 000 EINWOHNERN						GEMEINDEN MIT 200 000 BIS UNTER 500 000 EINWOHNERN					
A	21	21 A
B	16	16 B
C	1083	1083 C
D	65,74	65,74 D
E	12,00	12,00 E
F	133,47	133,47 F

GEMEINDEN MIT 10 000 BIS UNTER 20 000 EINWOHNERN						GEMEINDEN MIT 500 000 EINWOHNERN UND MEHR					
A	75	72	.	3	3	. A
B	65	57	.	8	8	. B
C	5549	5181 C
D	85,29	90,78 D
E	16,31	16,31 E
F	355,26	355,26 F

GEMEINDEN MIT 20 000 BIS UNTER 50 000 EINWOHNERN						INSGESAMT					
A	64	63	.	1	1	. A	182	174	.	8	8
B	74	40	.	34	34	. B	181	131	.	50	50
C	5171	4349 C	14777	13150	.	1627	1627
D	69,68	108,93 D	81,50	100,21	.	32,48	32,48
E	20,00	20,00 E	12,00	12,00	.	23,98	23,98
F	284,90	284,90 F	720,00	720,00	.	85,00	85,00

1 KAUFWERTE FUER BAULAND 3.VJ.1995 NACH BAULANDARTEN, LAENDERN UND GEMEINDEGROESSENKLASSEN

BAU- LAND- ARTEN INS- GESAMT	BAU- REIFES LAND	ROH- BAU- LAND	SONST. BAULAND ZUSAMMEN	INDU- STRIE- LAND	LAND FUER VER- KEHRS- ZWECKE	FREI- FLAE- CHEN	BAU- LAND- ARTEN INS- GESAMT	BAU- REIFES LAND	ROH- BAU- LAND	SONST. BAULAND ZUSAMMEN	INDU- STRIE- LAND	LAND FUER VER- KEHRS- ZWECKE	FREI- FLAE- CHEN
SACHSEN													
GEMEINDEN UNTER 2 000 EINWOHNERN						GEMEINDEN MIT 50 000 BIS UNTER 100 000 EINWOHNERN							
A	127	48	75	4	1	2	1 A	30	15	12	3	3	.
B	565	46	512	7	4	2	1 B	70	9	57	4	4	.
C	7823	2798	4843	.	.	.	C	1968	1051	566	.	.	.
D	13,84	60,28	9,47	.	.	.	D	28,22	118,99	9,98	.	.	.
E	0,50	4,63	0,50	.	.	.	E	3,65	16,00	3,65	.	.	.
F	250,38	250,38	208,00	.	.	.	F	209,32	209,32	62,50	.	.	.
GEMEINDEN MIT 2 000 BIS UNTER 5 000 EINWOHNERN						GEMEINDEN MIT 100 000 BIS UNTER 200 000 EINWOHNERN							
A	255	122	121	12	2	10	A
B	1097	273	590	234	85	149	B
C	19156	10795	6493	1868	.	406	C
D	17,46	39,50	11,01	7,97	.	2,72	D
E	0,39	2,50	0,39	1,72	.	1,72	E
F	346,32	321,64	346,32	51,30	.	5,36	F
GEMEINDEN MIT 5 000 BIS UNTER 10 000 EINWOHNERN						GEMEINDEN MIT 200 000 BIS UNTER 500 000 EINWOHNERN							
A	87	45	36	6	1	5	A	6
B	248	39	200	8	1	7	B	65	4	55	5	5	.
C	4698	2738	1837	124	.	84	C	5905
D	18,97	69,37	9,17	15,88	.	11,82	D	91,10
E	0,65	2,50	0,65	5,00	.	5,00	E
F	176,80	176,80	164,54	57,00	.	35,00	F
GEMEINDEN MIT 10 000 BIS UNTER 20 000 EINWOHNERN						GEMEINDEN MIT 500 000 EINWOHNERN UND MEHR							
A	17	12	3	2	.	2	A
B	19	17	2	0	.	0	B
C	1344	1308	C
D	69,07	77,11	D
E	2,00	10,00	E
F	200,00	200,00	F
GEMEINDEN MIT 20 000 BIS UNTER 50 000 EINWOHNERN						INSGESAMT							
A	38	31	7	.	.	.	A	561	276	256	29	9	19
B	38	32	6	.	.	.	B	2104	422	1423	259	99	159
C	3755	3587	168	.	.	.	C	44656	25869	15890	2898	2373	524
D	97,59	110,60	27,79	.	.	.	D	21,23	61,35	11,17	11,18	23,91	3,29
E	4,00	6,80	4,00	.	.	.	E	0,39	2,50	0,39	1,30	15,44	1,72
F	714,29	714,29	76,00	.	.	.	F	1445,09	1445,09	346,32	120,32	120,32	35,00
SACHSEN-ANHALT													
GEMEINDEN UNTER 2 000 EINWOHNERN						GEMEINDEN MIT 50 000 BIS UNTER 100 000 EINWOHNERN							
A	1022	792	145	85	80	2	3 A	60	57	1	2	2	.
B	2239	1022	547	670	665	0	4 B	79	64	1	13	13	.
C	58484	35025	10746	12712	12674	.	C	10403	9815
D	26,12	34,27	19,64	18,98	19,06	.	D	132,47	152,18
E	3,00	3,32	3,00	3,00	3,00	.	E	7,54	15,00
F	240,00	240,00	82,41	120,00	120,00	.	F	812,06	812,06
GEMEINDEN MIT 2 000 BIS UNTER 5 000 EINWOHNERN						GEMEINDEN MIT 100 000 BIS UNTER 200 000 EINWOHNERN							
A	326	247	38	41	38	3	A
B	1113	526	261	327	318	9	B
C	43716	24725	5135	13856	13824	.	C
D	39,27	47,03	19,67	42,43	43,49	.	D
E	3,00	3,00	3,85	3,60	5,00	.	E
F	201,01	201,01	124,68	90,35	90,35	.	F
GEMEINDEN MIT 5 000 BIS UNTER 10 000 EINWOHNERN						GEMEINDEN MIT 200 000 BIS UNTER 500 000 EINWOHNERN							
A	99	71	13	15	15	.	A	114	96	4	14	10	4
B	209	104	42	63	63	.	B	174	111	24	39	36	4
C	7775	5237	762	1775	1775	.	C	30338	25039	.	3970	3643	.
D	37,24	50,52	18,24	28,03	28,03	.	D	174,77	226,40	.	100,80	102,20	.
E	3,50	4,50	3,50	6,38	6,38	.	E	20,00	28,53	.	20,00	35,00	.
F	168,05	168,05	38,00	110,00	110,00	.	F	1316,76	1316,76	.	243,46	243,46	.
GEMEINDEN MIT 10 000 BIS UNTER 20 000 EINWOHNERN						GEMEINDEN MIT 500 000 EINWOHNERN UND MEHR							
A	97	76	5	16	16	.	A
B	221	82	71	68	68	.	B
C	7304	5114	1280	910	910	.	C
D	33,03	62,43	18,05	13,32	13,32	.	D
E	3,00	3,00	5,00	3,00	3,00	.	E
F	696,68	696,68	95,00	56,25	56,25	.	F
GEMEINDEN MIT 20 000 BIS UNTER 50 000 EINWOHNERN						INSGESAMT							
A	280	232	12	36	33	2	1 A	1998	1571	218	209	194	11
B	645	346	30	269	263	5	0 B	4679	2254	976	1449	1426	18
C	34043	24940	864	8239	8018	.	C	192062	129897	20131	42035	41416	473
D	52,80	72,09	28,50	30,68	30,51	.	D	41,05	57,62	20,63	29,02	29,05	26,14
E	3,50	3,50	10,22	5,13	5,13	.	E	3,00	3,00	3,00	3,00	3,00	3,60
F	1274,86	1274,86	115,08	250,00	108,02	.	F	1316,76	1316,76	124,68	250,00	243,46	240,00

1 KAUFWERTE FUER BAULAND 3.VJ.1995 NACH BAULANDARTEN, LAENDERN UND GEMEINDEGROESSENKLASSEN

BAU- LAND- ARTEN INS- GESAMT	BAU- REIFES LAND	ROH- BAU- LAND	SONST. BAULAND ZUSAMMEN	INDU- STRIE- LAND	LAND FUER VER- KEHRS- ZWECKE	FREI- FLAE- CHEN	BAU- LAND- ARTEN INS- GESAMT	BAU- REIFES LAND	ROH- BAU- LAND	SONST. BAULAND ZUSAMMEN	INDU- STRIE- LAND	LAND FUER VER- KEHRS- ZWECKE	FREI- FLAE- CHEN
SCHLESWIG-HOLSTEIN													
GEMEINDEN UNTER 2 000 EINWOHNERN							GEMEINDEN MIT 50 000 BIS UNTER 100 000 EINWOHNERN						
A	554	391	122	41	7	31	A	31	26	2	3	3	.
B	838	378	293	167	45	101	B	39	23	3	12	12	.
C	41595	31704	6016	3875	825	329	C	6013	4332
D	49,65	83,94	20,50	23,27	18,45	3,25	D	155,79	189,67
E	1,00	7,10	3,50	1,00	8,50	1,50	E	2,50	80,00
F	686,50	686,50	100,00	314,34	59,00	55,00	F	336,78	336,78
GEMEINDEN MIT 2 000 BIS UNTER 5 000 EINWOHNERN							GEMEINDEN MIT 100 000 BIS UNTER 200 000 EINWOHNERN						
A	193	144	40	9	6	3	A
B	479	121	340	18	15	3	B
C	19893	12007	7309	578	537	.	C
D	41,52	99,14	21,49	32,28	36,93	.	D
E	1,50	13,25	1,50	10,00	20,00	.	E
F	529,80	529,80	168,69	111,00	111,00	.	F
GEMEINDEN MIT 5 000 BIS UNTER 10 000 EINWOHNERN							GEMEINDEN MIT 200 000 BIS UNTER 500 000 EINWOHNERN						
A	128	100	18	10	10	.	A	19	17	1	1	1	.
B	161	101	30	29	29	.	B	21	15	2	5	5	.
C	21029	17267	1563	2200	2200	.	C	4389	4024
D	130,83	170,95	51,36	75,08	75,08	.	D	207,79	274,21
E	6,00	6,00	10,59	26,00	26,00	.	E	47,00	107,65
F	962,27	962,27	110,00	104,25	104,25	.	F	483,56	483,56
GEMEINDEN MIT 10 000 BIS UNTER 20 000 EINWOHNERN							GEMEINDEN MIT 500 000 EINWOHNERN UND MEHR						
A	98	79	5	14	13	1	A
B	152	92	34	26	26	0	B
C	20448	18253	1095	1100	1099	.	C
D	134,11	198,54	31,83	42,08	42,28	.	D
E	6,00	20,00	7,50	6,00	11,25	.	E
F	448,65	448,65	100,00	240,00	240,00	.	F
GEMEINDEN MIT 20 000 BIS UNTER 50 000 EINWOHNERN							INSGESAMT						
A	70	53	7	10	8	2	A	1093	810	195	88	48	37
B	114	55	19	40	39	0	B	1804	784	722	297	171	105
C	15414	11844	737	2833	2816	.	C	128782	99430	16809	12543	9434	387
D	135,48	215,34	38,90	71,14	71,43	.	D	71,41	126,79	23,28	42,21	55,05	3,68
E	12,30	34,00	24,75	12,30	12,30	.	E	1,00	6,00	1,50	1,00	8,50	1,50
F	1250,00	1250,00	240,00	177,00	177,00	.	F	1250,00	1250,00	240,00	314,34	253,00	90,00
THUERINGEN													
GEMEINDEN UNTER 2 000 EINWOHNERN							GEMEINDEN MIT 50 000 BIS UNTER 100 000 EINWOHNERN						
A	849	520	227	102	52	46	A	63	51	7	5	3	2
B	1369	406	697	267	216	42	B	83	37	24	21	18	4
C	40834	23349	11924	5560	5309	203	C	7728	5461	1448	819	.	.
D	29,82	57,57	17,11	20,82	24,57	4,83	D	93,67	147,57	59,85	38,45	.	.
E	1,00	1,00	2,00	1,00	5,00	1,00	E	1,97	20,00	8,42	1,97	.	.
F	170,00	170,00	131,00	79,01	79,01	55,00	F	500,00	500,00	150,05	65,00	.	.
GEMEINDEN MIT 2 000 BIS UNTER 5 000 EINWOHNERN							GEMEINDEN MIT 100 000 BIS UNTER 200 000 EINWOHNERN						
A	491	245	171	75	49	25	A	47
B	940	219	410	310	223	87	B	301	41	241	18	18	.
C	24300	12703	7027	4570	4364	203	C	17731	11142	4264	.	.	.
D	25,86	57,88	17,14	14,73	19,60	2,33	D	58,94	268,98	17,68	.	.	.
E	1,00	3,08	5,00	1,00	1,20	1,00	E	4,84	17,03	4,84	.	.	.
F	175,00	175,00	100,00	75,00	75,00	30,00	F
GEMEINDEN MIT 5 000 BIS UNTER 10 000 EINWOHNERN							GEMEINDEN MIT 200 000 BIS UNTER 500 000 EINWOHNERN						
A	219	116	83	20	17	2	A	29
B	444	156	207	81	69	6	B	106	13	39	54	54	.
C	14502	7723	5095	1683	1453	.	C	7824	2096	2579	3149	3149	.
D	32,68	49,37	24,65	20,88	21,14	.	D	73,87	161,82	65,93	58,48	58,48	.
E	3,00	3,00	5,00	4,48	4,48	.	E
F	212,00	212,00	145,26	60,80	60,80	.	F
GEMEINDEN MIT 10 000 BIS UNTER 20 000 EINWOHNERN							GEMEINDEN MIT 500 000 EINWOHNERN UND MEHR						
A	196	110	50	36	29	7	A
B	464	131	176	158	136	21	B
C	18512	7412	5218	5882	5776	106	C
D	39,87	56,57	29,71	37,32	42,36	5,00	D
E	1,01	4,69	1,01	5,00	6,50	5,00	E
F	370,00	370,00	108,88	250,00	250,00	5,00	F
GEMEINDEN MIT 20 000 BIS UNTER 50 000 EINWOHNERN							INSGESAMT						
A	236	150	56	30	23	7	A	2130	1248	606	276	181	89
B	527	147	262	118	109	8	B	4233	1151	2055	1027	843	169
C	18785	12234	2895	3657	3356	301	C	150216	82120	40450	27646	26540	905
D	35,68	83,08	11,06	31,08	30,69	36,16	D	35,49	71,34	19,68	26,93	31,49	5,35
E	1,06	5,00	1,06	4,50	4,50	25,00	E	1,00	1,00	1,01	1,00	1,20	1,00
F	239,41	239,41	193,62	150,00	110,00	150,00	F	2100,00	2100,00	350,00	250,00	250,00	150,00

1 KAUFWERTE FUER BAULAND 3.VJ.1995 NACH BAULANDARTEN, LAENDERN UND GEMEINDEGROESSENKLASSEN

BAU- LAND- ARTEN INS- GESAMT	BAU- REIFES LAND	ROH- BAU- LAND	SONST. BAULAND ZUSAMMEN	INDU- STRIE- LAND	LAND FUER VER- KEHRS- ZWECKE	FREI- FLAE- CHEN	BAU- LAND- ARTEN INS- GESAMT	BAU- REIFES LAND	ROH- BAU- LAND	SONST. BAULAND ZUSAMMEN	INDU- STRIE- LAND	LAND FUER VER- KEHRS- ZWECKE	FREI- FLAE- CHEN
STADTSTAATEN													
BERLIN-WEST							KREISFREIE STADT BREMERHAVEN						
A	4	4	A	20
B	3	3	B	16	14
C	C	1612	1586
D	D	102,58	110,12
E	E
F	F
BERLIN-OST							LAND BREMEN						
A	11	11	A	24
B	26	26	B	35	18
C	13638	13638	C	5201	3415
D	519,67	519,67	D	146,74	185,72
E	E
F	F
KREISFREIE STADT BREMEN							HAMBURG						
A	4	A
B	20	4	B
C	C
D	D
E	E
F	F

1 KAUFWERTE FUER BAULAND 3.VJ.1995 NACH BAULANDARTEN, LAENDERN UND GEMEINDEGROESSENKLASSEN

BAU- LAND- ARTEN INS- GESAMT	BAU- REIFES LAND	ROH- BAU- LAND	SONST. BAULAND ZUSAMMEN	INDU- STRIE- LAND	LAND FUER VER- KEHRS- ZWECKE	FREI- FLAE- CHEN	BAU- LAND- ARTEN INS- GESAMT	BAU- REIFES LAND	ROH- BAU- LAND	SONST. BAULAND ZUSAMMEN	INDU- STRIE- LAND	LAND FUER VER- KEHRS- ZWECKE	FREI- FLAE- CHEN
FRUEHERES BUNDESGBEIT													
GEMEINDEN UNTER 2 000 EINWOHNERN							GEMEINDEN MIT 50 000 BIS UNTER 100 000 EINWOHNERN						
A 3738	2808	569	361	108	218	35	A 957	836	42	79	49	27	3
B 5185	2540	1631	1014	466	475	72	B 1437	913	121	403	327	33	42
C 208410	160456	33684	14270	8888	1799	3584	C 194628	161500	12487	20641	19752	398	.
D 40,20	63,18	20,65	14,08	19,07	3,78	49,62	D 135,43	176,79	103,54	51,22	60,32	11,90	.
E 0,50	2,00	0,96	0,50	1,00	0,50	0,50	E 2,50	6,00	2,50	3,65	8,00	3,65	.
F 990,37	990,37	450,00	314,34	257,61	150,00	314,34	F 1550,00	1550,00	420,23	450,00	450,00	90,00	.
GEMEINDEN MIT 2 000 BIS UNTER 5 000 EINWOHNERN							GEMEINDEN MIT 100 000 BIS UNTER 200 000 EINWOHNERN						
A 2972	2424	312	236	119	104	13	A 558	478	42	38	29	5	4
B 4219	2113	1372	734	466	259	9	B 720	407	225	89	82	4	3
C 298970	236222	39563	23186	20673	1734	779	C 148359	97884	27908	22568	22421	57	.
D 70,87	111,81	28,84	31,58	44,37	6,69	85,26	D 206,00	240,75	124,26	253,45	271,91	15,37	.
E 0,42	4,00	0,42	1,00	4,00	1,00	2,00	E 1,00	20,00	20,00	1,00	20,00	1,00	.
F 1588,85	1588,85	569,45	380,00	380,00	80,00	233,44	F 1770,00	1770,00	810,00	645,24	645,24	110,00	.
GEMEINDEN MIT 5 000 BIS UNTER 10 000 EINWOHNERN							GEMEINDEN MIT 200 000 BIS UNTER 500 000 EINWOHNERN						
A 2972	2465	295	212	133	73	6	A 156	148	4	4	4	.	.
B 3584	2208	833	543	473	68	3	B 273	256	7	10	10	.	.
C 316603	263846	28784	23972	23082	646	245	C 59084	57361
D 88,33	119,48	34,56	44,12	48,83	9,54	82,92	D 216,50	223,84
E 1,50	3,00	2,00	1,50	2,00	1,50	8,98	E 45,00	45,00
F 1552,29	1552,29	425,38	420,00	420,00	221,73	250,00	F
GEMEINDEN MIT 10 000 BIS UNTER 20 000 EINWOHNERN							GEMEINDEN MIT 500 000 EINWOHNERN UND MEHR						
A 3461	2979	224	258	172	75	11	A 139	113	10	16	8	8	.
B 4811	2908	1022	881	771	102	9	B 237	123	17	97	47	50	.
C 485005	403501	44707	36796	34441	1970	385	C 115256	89955	6328	18973	15347	3626	.
D 100,80	138,77	43,73	41,75	44,70	19,30	43,94	D 487,15	734,25	368,94	195,74	323,94	73,17	.
E 1,00	3,00	4,11	1,00	4,00	1,00	10,00	E 23,99	60,00	260,00	23,99	75,00	23,99	.
F 1516,45	1516,45	474,91	275,86	275,86	200,00	133,33	F
GEMEINDEN MIT 20 000 BIS UNTER 50 000 EINWOHNERN							INSGESAMT						
A 3037	2638	141	258	199	56	3	A 17990	14889	1639	1462	821	566	75
B 4380	2365	754	1260	1206	50	4	B 24846	13833	5982	5032	3849	1041	142
C 497830	390433	45421	61977	60019	1727	.	C 2324145	1861157	239784	223205	205445	11956	5803
D 113,66	165,07	60,21	49,18	49,75	34,62	.	D 93,54	134,55	40,08	44,36	53,38	11,49	40,88
E 2,00	5,00	6,89	2,00	2,00	5,00	.	E 0,42	2,00	0,42	0,50	1,00	0,50	0,50
F 1666,67	1666,67	350,00	680,00	680,00	400,00	.	F 11077,17	11077,17	810,00	2987,80	2987,80	540,00	423,91
NEUE LAENDER UND BERLIN-OST													
GEMEINDEN UNTER 2 000 EINWOHNERN							GEMEINDEN MIT 50 000 BIS UNTER 100 000 EINWOHNERN						
A 3458	2268	965	225	139	73	13	A 242	197	35	10	8	2	.
B 9548	3110	4912	1527	1238	158	131	B 368	223	106	38	34	4	.
C 241971	148062	70238	23671	22660	507	504	C 28146	23214	3191	1742	1730	.	.
D 25,34	47,61	14,30	15,50	18,30	3,21	3,86	D 76,57	103,96	30,10	45,49	50,16	.	.
E 0,04	0,04	0,20	0,28	1,30	0,60	0,28	E 1,97	11,28	3,65	1,97	7,54	.	.
F 1488,37	1488,37	428,13	120,00	120,00	55,00	99,00	F 812,06	812,06	150,05	120,32	120,32	.	.
GEMEINDEN MIT 2 000 BIS UNTER 5 000 EINWOHNERN							GEMEINDEN MIT 100 000 BIS UNTER 200 000 EINWOHNERN						
A 1423	858	430	135	93	41	1	A 101	84	14	3	3	.	.
B 4335	1526	1894	916	667	249	0	B 396	111	267	18	18	.	.
C 159459	102841	35434	21183	20531	650	.	C 25678	18711	4643
D 36,78	67,39	18,71	23,13	30,80	2,61	.	D 64,79	168,91	17,37
E 0,29	1,02	0,29	1,00	1,20	1,00	.	E 1,24	17,03	1,24
F 1358,10	1358,10	346,32	90,35	90,35	30,00	.	F
GEMEINDEN MIT 5 000 BIS UNTER 10 000 EINWOHNERN							GEMEINDEN MIT 200 000 BIS UNTER 500 000 EINWOHNERN						
A 588	352	187	49	34	14	1	A 150	119	10	21	17	4	.
B 1728	795	736	198	145	47	6	B 344	128	118	99	95	4	.
C 87015	63971	18929	4116	3728	237	.	C 44087	30747	5855	7484	7157	.	.
D 50,35	80,49	25,72	20,82	25,67	5,05	.	D 128,00	240,27	49,71	75,85	75,39	.	.
E 0,02	1,60	0,02	1,59	4,48	1,59	.	E 5,18	27,12	5,18	20,00	31,01	.	.
F 485,00	485,00	347,06	110,00	110,00	35,00	.	F
GEMEINDEN MIT 10 000 BIS UNTER 20 000 EINWOHNERN							GEMEINDEN MIT 500 000 EINWOHNERN UND MEHR						
A 475	321	97	57	48	9	.	A 11	11
B 1212	420	383	409	387	22	.	B 26	26
C 57196	35992	11127	10078	9962	116	.	C 13638	13638
D 47,19	85,79	29,02	24,64	25,71	5,35	.	D 519,67	519,67
E 0,50	3,00	0,50	3,00	3,00	5,00	.	E
F 1299,47	1299,47	150,00	250,00	250,00	35,00	.	F
GEMEINDEN MIT 20 000 BIS UNTER 50 000 EINWOHNERN							INSGESAMT						
A 816	626	113	77	63	11	3	A 7264	4836	1851	577	405	154	18
B 1773	821	392	560	485	22	53	B 19732	7159	8808	3764	3071	504	189
C 80534	58399	6450	15684	13526	480	.	C 737724	495574	155867	86283	81619	2328	2336
D 45,43	71,14	16,44	28,03	27,89	22,02	.	D 37,39	69,22	17,70	22,92	26,58	4,62	12,35
E 1,06	2,80	1,06	4,50	4,50	8,00	.	E 0,02	0,04	0,02	0,28	1,20	0,60	0,28
F 1274,86	1274,86	229,39	250,00	110,00	150,00	.	F 7377,05	7377,05	428,13	250,00	250,00	240,00	250,00

2 KAUFWERTE FUER BAULAND 3.VJ.1995 NACH BAULANDARTEN, LAENDERN UND BAUGEBIETEN

BAU- LAND- ARTEN INS- GESAMT	BAU- REIFES LAND	ROH- BAU- LAND	SONST. BAULAND ZUSAMMEN	INDU- STRIE- LAND	LAND FUER VER- KEHRS- ZWECKE	FREI- FLAE- CHEN	BAU- LAND- ARTEN INS- GESAMT	BAU- REIFES LAND	ROH- BAU- LAND	SONST. BAULAND ZUSAMMEN	INDU- STRIE- LAND	LAND FUER VER- KEHRS- ZWECKE	FREI- FLAE- CHEN
DEUTSCHLAND													
GESCHAFTSGEBIET						WOHNGEbiet INSGESAMT							
A 148	131	11	6	2	3	1 A 15495	13796	1537	162	9	126	27	
B 547	430	96	21	12	9	0 B 18131	12848	5074	210	28	111	71	
C 72517	68578	2583	1357	.	.	1 C 1837362	1610271	220271	6820	1670	3464	1686	
D 132,66	159,57	27,00	63,92	.	.	2 D 101,34	125,33	43,41	32,52	58,95	31,35	23,78	
E 4,50	4,50	5,60	8,00	.	.	3 E 0,04	0,04	0,29	1,00	22,42	1,00	1,00	
F 11077,17	11077,17	229,39	400,00	.	.	4 F 7801,42	7801,42	810,00	423,91	95,00	221,73	423,91	
GESCHAFTSGEBIET MIT WOHNGEbiet GEMISCHT						INDUSTRIEGEBIET							
A 867	747	84	36	13	19	5 A 1814	298	310	1206	1153	49	4	
B 1253	1002	193	58	37	14	6 B 10758	1453	2530	6776	6662	108	6	
C 165000	157291	5403	2306	1740	459	7 C 421398	105975	35833	279590	275438	4103	.	
D 131,68	157,00	27,99	39,68	46,92	32,21	8 D 39,17	72,96	14,16	41,26	41,35	37,84	.	
E 1,40	2,50	2,50	1,40	15,00	1,40	9 E 1,00	3,00	1,58	1,00	1,00	3,60	.	
F 2465,90	2465,90	270,00	276,34	276,34	150,00	10 F 2987,80	799,53	599,87	2987,80	2987,80	540,00	.	
WOHNGEbiet IN GESCHLOSSENER BAUWEISE						DORFGEBIET							
A 1365	1310	50	5	1	4	11 A 6930	4753	1548	629	49	523	57	
B 2057	1779	272	6	1	5	12 B 13889	5259	6898	1731	181	1303	247	
C 251859	234599	17171	88	.	.	13 C 565592	414617	131561	19415	7398	5831	6186	
D 122,46	131,87	63,17	15,20	.	.	14 D 40,72	78,83	19,07	11,22	40,97	4,47	25,02	
E 0,04	0,04	3,50	5,00	.	.	15 E 0,02	0,90	0,02	0,28	4,20	0,50	0,28	
F 7377,05	7377,05	798,59	57,00	.	.	16 F 1588,85	1588,85	377,23	314,34	250,00	80,00	314,34	
WOHNGEbiet IN OFFENER BAUWEISE						INSGESAMT							
A 14130	12486	1487	157	8	122	17 A 25254	19725	3490	2039	1226	720	93	
B 16075	11069	4802	204	28	105	18 B 44578	20992	14790	8796	6919	1545	331	
C 1585503	1375671	203099	6732	1630	3416	19 C 3061869	2356731	395650	309488	287064	14285	8139	
D 98,63	124,28	42,30	33,01	59,00	32,40	20 D 68,69	112,27	26,75	35,19	41,49	9,24	24,58	
E 0,29	2,60	0,29	1,00	22,42	1,00	21 E 0,02	0,04	0,02	0,28	1,00	0,50	0,28	
F 7801,42	7801,42	810,00	423,91	95,00	221,73	22 F 11077,17	11077,17	810,00	2987,80	2987,80	540,00	423,91	
BADEN-WUERTTEMBERG													
GESCHAFTSGEBIET						WOHNGEbiet INSGESAMT							
A 12	12	1 A 1605	1407	183	15	.	9	6	
B 44	44	2 B 1890	1118	740	33	.	30	3	
C 12634	12634	3 C 300374	263469	35228	1677	.	1223	454	
D 288,57	288,57	4 D 158,90	235,75	47,61	50,99	.	41,13	144,24	
E 50,00	50,00	5 E 10,00	15,00	10,00	23,99	.	23,99	63,95	
F 11077,17	11077,17	6 F 7801,42	7801,42	569,45	423,91	.	171,95	423,91	
GESCHAFTSGEBIET MIT WOHNGEbiet GEMISCHT						INDUSTRIEGEBIET							
A 44	40	4	4	3	1 A 165	47	14	104	102	2	.	.	
B 56	52	.	4	3	2 B 507	137	33	337	334	3	.	.	
C 33561	33456	.	.	.	3 C 96743	58008	3365	35370	35345	.	.	.	
D 597,76	639,03	.	.	.	4 D 190,74	422,31	101,50	105,06	105,84	.	.	.	
E 15,00	38,53	.	.	.	5 E 7,00	30,00	18,00	7,00	15,00	.	.	.	
F 2011,04	2011,04	.	.	.	6 F 2987,80	799,53	599,87	2987,80	2987,80	.	.	.	
WOHNGEbiet IN GESCHLOSSENER BAUWEISE						DORFGEBIET							
A 222	221	1	.	.	.	7 A 375	291	62	22	2	1	19	
B 154	153	1	.	.	.	8 B 454	259	147	48	10	7	31	
C 44773	44734	9 C 56527	45445	7563	3519	.	.	1027	
D 290,94	292,03	10 D 124,46	175,58	51,32	73,33	.	.	32,69	
E 26,00	26,00	11 E 8,50	20,00	8,50	16,50	.	.	16,50	
F 1250,00	1250,00	12 F 1588,85	1588,85	350,00	250,00	.	.	233,44	
WOHNGEbiet IN OFFENER BAUWEISE						INSGESAMT							
A 1383	1186	182	15	9	6 A 2201	1797	259	145	104	15	26		
B 1736	964	739	33	30	7 B 2952	1610	920	421	344	43	35		
C 255601	218735	35189	1677	1223	8 C 499838	413013	46156	40670	37664	1495	1511		
D 147,19	226,81	47,60	50,99	41,13	9 D 169,34	256,54	50,15	96,53	109,61	34,93	43,27		
E 10,00	15,00	10,00	23,99	23,99	10 E 63,95	7,00	15,00	8,50	7,00	15,00	7,00	16,50	
F 7801,42	7801,42	569,45	423,91	171,95	11 F 11077,17	11077,17	599,87	2987,80	2987,80	171,95	423,91		
BAYERN													
GESCHAFTSGEBIET						WOHNGEbiet INSGESAMT							
A 2	2	1 A 929	755	174	
B 5	5	2 B 904	643	261	
C	3 C 174544	149162	25382	
D	4 D 193,13	231,91	97,42	
E	5 E 10,00	15,00	10,00	
F	6 F 1550,00	1550,00	474,91	
GESCHAFTSGEBIET MIT WOHNGEbiet GEMISCHT						INDUSTRIEGEBIET							
A 9	9	7 A 43	.	6	37	36	1	.	
B 19	19	8 B 178	.	20	158	158	0	.	
C 6189	6189	9 C 15571	.	1886	13685	13680	.	.	
D 323,68	323,68	10 D 87,36	.	94,94	86,40	86,50	.	.	
E 101,83	101,83	11 E 12,71	.	12,71	14,08	14,08	.	.	
F 1552,29	1552,29	12 F 380,00	.	200,00	380,00	380,00	.	.	
WOHNGEbiet IN GESCHLOSSENER BAUWEISE						DORFGEBIET							
A 108	108	13 A 628	503	110	15	13	2	.	
B 107	107	14 B 724	447	216	61	60	1	.	
C 25463	25463	15 C 88168	70725	15181	2263	2243	.	.	
D 237,50	237,50	16 D 121,83	158,30	70,18	37,33	37,66	.	.	
E 16,00	16,00	17 E 7,00	14,00	8,00	7,00	7,00	.	.	
F 1000,00	1000,00	18 F 898,52	898,52	377,23	201,15	201,15	.	.	
WOHNGEbiet IN OFFENER BAUWEISE						INSGESAMT							
A 821	647	174	.	.	.	19 A 1611	1269	290	52	49	3	.	
B 797	536	261	.	.	.	20 B 1830	1114	497	219	218	1	.	
C 149081	123699	25382	.	.	.	21 C 285650	227253	42449	15948	15924	.	.	
D 187,16	230,79	97,42	.	.	.	22 D 156,08	203,91	85,45	72,82	73,14	.	.	
E 10,00	15,00	10,00	.	.	.	23 E 7,00	14,00	8,00	7,00	7,00	.	.	
F 1550,00	1550,00	474,91	.	.	.	24 F 1552,29	1552,29	474,91	380,00	380,00	.	.	

2 KAUFWERTE FUER BAULAND 3.VJ.1995 NACH BAULANDARTEN, LAENDERN UND BAUGEBIETEN

BAU- LAND- ARTEN INS- GESAMT	BAU- REIFES LAND	ROH- BAU- LAND	SONST. BAULAND ZUSAMMEN	INDU- STRIE- LAND	LAND FUER VER- KEHRS- ZWECKE	FREI- FLAE- CHEN	BAU- LAND- ARTEN INS- GESAMT	BAU- REIFES LAND	ROH- BAU- LAND	SONST. BAULAND ZUSAMMEN	INDU- STRIE- LAND	LAND FUER VER- KEHRS- ZWECKE	FREI- FLAE- CHEN
BERLIN-WEST													
GESCHAFTSGEBIET								WOHNGBIET INSGESANT					
A	A	4	4
B	B	3	3
C	C
D	D
E	E
F	F
GESCHAFTSGEBIET MIT WOHNGBIET GEMISCHT								INDUSTRIEGEBIET					
A	A
B	B
C	C
D	D
E	E
F	F
WOHNGBIET IN GESCHLOSSENER BAUWEISE								DORFGBIET					
A	4	4	.	.	.	A
B	3	3	.	.	.	B
C	C
D	D
E	E
F	F
WOHNGBIET IN OFFENER BAUWEISE								INSGESANT					
A	A	4	4
B	B	3	3
C	C
D	D
E	E
F	F
BERLIN-OST													
GESCHAFTSGEBIET								WOHNGBIET INSGESANT					
A	1	1	.	.	.	A	4	4
B	1	1	.	.	.	B	20	20
C	C
D	D
E	E
F	F
GESCHAFTSGEBIET MIT WOHNGBIET GEMISCHT								INDUSTRIEGEBIET					
A	6	6	.	.	.	A
B	5	5	.	.	.	B
C	4908	4908	.	.	.	C
D	922,46	922,46	.	.	.	D
E	E
F	F
WOHNGBIET IN GESCHLOSSENER BAUWEISE								DORFGBIET					
A	1	1	.	.	.	A
B	0	0	.	.	.	B
C	C
D	D
E	E
F	F
WOHNGBIET IN OFFENER BAUWEISE								INSGESANT					
A	3	3	.	.	.	A	11	11
B	20	20	.	.	.	B	26	26
C	C	13638	13638
D	D	519,67	519,67
E	E
F	F
BRANDENBURG													
GESCHAFTSGEBIET								WOHNGBIET INSGESANT					
A	6	4	2	.	2	A	441	372	69
B	43	35	8	.	8	B	766	536	230
C	2156	C	62357	56379	5977
D	50,06	D	81,42	105,22	25,98
E	8,00	E	1,07	1,07	1,24
F	127,66	F	730,00	730,00	234,04
GESCHAFTSGEBIET MIT WOHNGBIET GEMISCHT								INDUSTRIEGEBIET					
A	20	20	.	.	.	A	22	8	1	13	13	.	.
B	64	64	.	.	.	B	650	63	5	583	583	.	.
C	7446	7446	.	.	.	C	15868	6712	.	9142	9142	.	.
D	115,91	115,91	.	.	.	D	24,42	107,34	.	15,69	15,69	.	.
E	12,50	12,50	.	.	.	E	1,30	15,80	.	1,30	1,30	.	.
F	867,47	867,47	.	.	.	F	180,00	180,00	.	51,81	51,81	.	.
WOHNGBIET IN GESCHLOSSENER BAUWEISE								DORFGBIET					
A	102	101	1	.	.	A	763	515	229	19	3	11	5
B	168	167	1	.	.	B	2315	842	1376	98	19	22	57
C	17500	17338	.	.	.	C	105453	82328	20880	2245	.	78	1935
D	104,21	103,68	.	.	.	D	45,55	97,83	15,18	22,89	.	3,58	33,93
E	1,07	1,07	.	.	.	E	1,00	1,05	1,00	1,00	.	1,00	15,00
F	565,22	565,22	.	.	.	F	644,57	644,57	196,00	99,00	.	18,00	99,00
WOHNGBIET IN OFFENER BAUWEISE								INSGESANT					
A	339	271	68	.	.	A	1252	919	299	34	16	13	5
B	598	369	229	.	.	B	3838	1539	1610	689	602	30	57
C	44856	39041	5815	.	.	C	193280	154953	26872	11455	9373	147	1935
D	75,01	105,92	25,35	.	.	D	50,36	100,68	16,69	16,63	15,58	4,88	33,93
E	1,24	2,80	1,24	.	.	E	1,00	1,05	1,00	1,00	1,30	1,00	15,00
F	730,00	730,00	234,04	.	.	F	867,47	867,47	234,04	99,00	51,81	18,00	99,00

2 KAUFWERTE FUER BAULAND 3.VJ.1995 NACH BAULANDARTEN, LAENDERN UND BAUGEBIETEN

BAU- LAND- ARTEN INS- GESAMT	BAU- REIFES LAND	ROH- BAU- LAND	SONST. BAULAND ZUSAMMEN	INDU- STRIE- LAND	LAND FUER VER- KEHRS- ZWECKE	FREI- FLAE- CHEN	BAU- LAND- ARTEN INS- GESAMT	BAU- REIFES LAND	ROH- BAU- LAND	SONST. BAULAND ZUSAMMEN	INDU- STRIE- LAND	LAND FUER VER- KEHRS- ZWECKE	FREI- FLAE- CHEN
BREMEN													
GESCHAFTSGEBIET						WOHNGEBIET INSGESAMT							
A	A	22
B	B	18
C	C	2431
D	D	133,71	142,58
E	E
F	F
GESCHAFTSGEBIET MIT WOHNGEBIET GEMISCHT						INDUSTRIEGEBIET							
A	1	1	.	.	.	A
B	2	2	.	.	.	B
C	C
D	D
E	E
F	F
WOHNGEBIET IN GESCHLOSSENER BAUWEISE						DORFGEBIET							
A	3	3	.	.	.	A
B	2	2	.	.	.	B
C	C
D	D
E	E
F	F
WOHNGEBIET IN OFFENER BAUWEISE						INSGESAMT							
A	19	1 A	24
B	16	15	.	.	.	1 B	35	18
C	2216	2190	.	.	.	C	5201	3415
D	136,56	146,84	.	.	.	D	146,74	185,72
E	E
F	F
HAMBURG													
GESCHAFTSGEBIET						WOHNGEBIET INSGESAMT							
A	A
B	B
C	C
D	D
E	E
F	F
GESCHAFTSGEBIET MIT WOHNGEBIET GEMISCHT						INDUSTRIEGEBIET							
A	A
B	B
C	C
D	D
E	E
F	F
WOHNGEBIET IN GESCHLOSSENER BAUWEISE						DORFGEBIET							
A	A
B	B
C	C
D	D
E	E
F	F
WOHNGEBIET IN OFFENER BAUWEISE						INSGESAMT							
A	A
B	B
C	C
D	D
E	E
F	F
HESSEN													
GESCHAFTSGEBIET						WOHNGEBIET INSGESAMT							
A	A	454	416	38
B	B	382	306	76
C	C	64973	61706	3266
D	D	169,91	201,50	42,89
E	E	8,00	10,00	8,00
F	F	1346,75	1346,75	140,00
GESCHAFTSGEBIET MIT WOHNGEBIET GEMISCHT						INDUSTRIEGEBIET							
A	10	9	1	.	.	A	26	.	26	26	.	.	.
B	9	8	1	.	.	B	138	.	138	138	.	.	.
C	4648	4448	.	.	.	C	10558	.	10558	10558	.	.	.
D	505,69	534,53	.	.	.	D	76,49	.	76,49	76,49	.	.	.
E	46,23	46,23	.	.	.	E	15,79	.	15,79	15,79	.	.	.
F	1227,15	1227,15	.	.	.	F	680,00	.	680,00	680,00	.	.	.
WOHNGEBIET IN GESCHLOSSENER BAUWEISE						DORFGEBIET							
A	12	12	.	.	.	A	283	224	59
B	8	8	.	.	.	B	312	172	141
C	2506	2506	.	.	.	C	18418	14910	3508
D	312,68	312,68	.	.	.	D	58,94	86,71	24,96
E	52,00	52,00	.	.	.	E	5,00	8,19	5,00
F	909,09	909,09	.	.	.	F	518,39	518,39	149,90
WOHNGEBIET IN OFFENER BAUWEISE						INSGESAMT							
A	442	404	38	.	.	A	773	649	98	26	26	.	.
B	374	298	76	.	.	B	842	487	218	138	138	.	.
C	62467	59200	3266	.	.	C	98597	81065	6974	10558	10558	.	.
D	166,86	198,52	42,89	.	.	D	117,08	166,63	32,06	76,49	76,49	.	.
E	8,00	10,00	8,00	.	.	E	5,00	8,19	5,00	15,79	15,79	.	.
F	1346,75	1346,75	140,00	.	.	F	1346,75	1346,75	229,89	680,00	680,00	.	.

2 KAUFWERTE FUER BAULAND 3.VJ.1995 NACH BAULANDARTEN, LAENDERN UND BAUGEBIETEN

BAU- LAND- ARTEN- INS- GESAMT	BAU- REIFES LAND	ROH- BAU- LAND	SONST. BAULAND ZUSAMMEN	INDU- STRIE- LAND	LAND FUER VER- KEHRS- ZWECKE	FREI- FLAE- CHEN	BAU- LAND- ARTEN- INS- GESAMT	BAU- REIFES LAND	ROH- BAU- LAND	SONST. BAULAND ZUSAMMEN	INDU- STRIE- LAND	LAND FUER VER- KEHRS- ZWECKE	FREI- FLAE- CHEN
MECKLENBURG-VORPOMMERN													
GESCHAFTSGEBIET							WOHNGBIET INSGESAMT						
A 35	23	10	2	2	.	A 324	269	51	4	.	.	4	.
B 299	194	93	12	12	.	B 1116	822	290	4	.	.	4	.
C 10889	7978	2092	.	.	.	C 35626	25485	10090
D 36,40	41,07	22,45	.	.	.	D 31,93	31,00	34,79
E 5,60	11,50	5,60	.	.	.	E 0,04	0,04	0,29
F 1488,37	1488,37	229,39	.	.	.	F 1299,47	1299,47	428,13
GESCHAFTSGEBIET MIT WOHNGBIET GEMISCHT							INDUSTRIEGEBIET						
A 56	49	7	.	.	.	A 12	6	3	3	3	.	.	.
B 131	107	24	.	.	.	B 127	23	15	89	89	.	.	.
C 10157	9720	437	.	.	.	C 1655	446
D 77,38	90,67	18,16	.	.	.	D 13,02	19,76
E 10,00	10,00	10,00	.	.	.	E 3,07	18,00
F 1358,10	1358,10	79,74	.	.	.	F 76,92	76,92
WOHNGBIET IN GESCHLOSSENER BAUWEISE							DORFGEBIET						
A 185	175	9	1	.	1	A 885	464	401	20	.	.	18	2
B 737	682	54	1	.	1	B 3178	621	2321	236	.	.	124	112
C 20418	16838	3571	.	.	.	C 85545	45469	39794	282	.	.	230	.
D 27,71	24,71	65,80	.	.	.	D 26,92	73,28	17,14	1,19	.	.	1,85	.
E 0,04	0,04	4,41	.	.	.	E 0,02	0,90	0,02	0,28	.	.	0,60	.
F 1299,47	1299,47	428,13	.	.	.	F 430,00	430,00	265,00	20,00	.	.	20,00	.
WOHNGBIET IN OFFENER BAUWEISE							INSGESAMT						
A 139	94	42	3	.	3	A 1312	811	472	29	5	22	2	2
B 379	141	236	3	.	3	B 4851	1767	2744	341	101	128	112	.
C 15208	8648	6519	.	.	.	C 143872	89098	52525	2249	1917	281	.	.
D 40,13	61,53	27,65	.	.	.	D 29,66	50,43	19,14	6,60	18,99	2,19	.	.
E 0,29	2,60	0,29	.	.	.	E 0,02	0,04	0,02	0,28	8,39	0,60	.	.
F 1050,85	1050,85	347,06	.	.	.	F 1488,37	1488,37	428,13	115,00	115,00	20,68	.	.
NIEDERSACHSEN													
GESCHAFTSGEBIET							WOHNGBIET INSGESAMT						
A 39	37	1	1	.	1	A 4380	4227	102	51	.	.	45	6
B 75	71	2	1	.	1	B 4646	3704	914	28	.	.	21	7
C 28754	27904	C 411702	362211	48031	1460	.	.	1107	353
D 385,67	391,88	D 88,62	97,80	52,57	51,29	.	.	52,22	48,59
E 14,00	14,00	E 3,00	3,00	10,72	5,00	.	.	5,00	8,00
F 1313,87	1313,87	F 1666,67	1666,67	220,00	221,73	.	.	221,73	100,00
GESCHAFTSGEBIET MIT WOHNGBIET GEMISCHT							INDUSTRIEGEBIET						
A 84	79	1	4	.	3	A 450	159	11	280	250	26	4	4
B 133	112	20	1	.	1	B 2553	792	318	1442	1364	73	6	6
C 15986	15287	C 82381	26594	4370	51416	48531	2836	.	.
D 119,99	136,07	D 32,27	33,57	13,73	35,65	35,58	38,93	.	.
E 20,00	20,00	E 2,00	3,00	2,50	2,00	2,00	6,50	.	.
F 1750,00	1750,00	F 555,75	220,00	24,24	555,75	555,75	540,00	.	.
WOHNGBIET IN GESCHLOSSENER BAUWEISE							DORFGEBIET						
A 64	61	3	.	.	.	A 793	726	35	32	4	24	4	4
B 227	128	99	.	.	.	B 1210	821	356	33	12	16	4	4
C 31763	27445	C 57884	43882	12988	1014	.	270	.	.
D 139,85	214,51	D 47,85	53,43	36,53	30,74	.	16,77	.	.
E 23,00	23,00	E 2,00	2,00	11,64	5,00	.	5,00	.	.
F 511,59	511,59	F 750,61	750,61	85,00	120,00	.	80,00	.	.
WOHNGBIET IN OFFENER BAUWEISE							INSGESAMT						
A 4316	4166	99	51	.	45	A 5746	5228	150	368	254	99	15	15
B 4419	3576	814	28	.	21	B 8616	5501	1610	1506	1376	112	18	18
C 379939	334765	43713	1460	.	1107	C 596705	475878	66467	54360	49164	4643	553	553
D 85,98	93,62	53,67	51,29	.	52,22	D 69,25	86,51	41,30	36,10	35,72	41,45	31,18	31,18
E 3,00	3,00	10,72	5,00	.	5,00	E 2,00	2,00	2,50	2,00	2,00	5,00	2,00	2,00
F 1666,67	1666,67	220,00	221,73	.	221,73	F 1750,00	1750,00	220,00	555,75	555,75	540,00	133,33	133,33
NORDRHEIN-WESTFALEN													
GESCHAFTSGEBIET							WOHNGBIET INSGESAMT						
A	A 2368	2288	69	11	1	9	1	1
B	B 2196	1997	175	24	15	6	2	2
C	C 324581	307650	15780	1151	.	351	.	.
D	D 147,84	154,07	90,26	48,21	.	55,14	.	.
E	E 6,00	6,00	6,00	40,00	.	40,00	.	.
F	F 1360,54	1360,54	487,33	200,00	.	200,00	.	.
GESCHAFTSGEBIET MIT WOHNGBIET GEMISCHT							INDUSTRIEGEBIET						
A 70	62	5	3	1	1	A 152	4	.	148	143	5	.	.
B 110	104	4	2	0	1	B 806	12	.	794	784	10	.	.
C 26177	25793	338	.	.	.	C 36178	.	.	35278	34554	723	.	.
D 238,81	247,16	96,01	.	.	.	D 44,88	.	.	44,42	44,06	72,92	.	.
E 10,59	10,59	41,76	.	.	.	E 4,00	.	.	4,00	4,00	7,99	.	.
F 2465,90	2465,90	270,00	.	.	.	F 300,00	.	.	300,00	300,00	94,96	.	.
WOHNGBIET IN GESCHLOSSENER BAUWEISE							DORFGEBIET						
A 364	353	10	1	.	1	A 179	166	12	1	.	1	.	.
B 309	280	28	1	.	1	B 189	132	54	3	.	3	.	.
C 65677	61746	3909	.	.	.	C 14325	13326	984
D 212,60	220,27	139,31	.	.	.	D 75,87	100,88	18,25
E 12,44	12,44	43,31	.	.	.	E 5,20	11,92	7,06
F 1360,54	1360,54	487,33	.	.	.	F 312,50	312,50	50,00
WOHNGBIET IN OFFENER BAUWEISE							INSGESAMT						
A 2004	1935	59	10	1	8	A 2769	2520	86	163	145	16	2	2
B 1887	1717	147	23	15	6	B 3300	2245	232	823	800	20	2	2
C 258905	245904	11871	1129	.	330	C 401261	347670	17102	36489	35222	1107	.	.
D 137,23	143,26	80,88	48,40	.	56,54	D 121,59	154,85	73,63	44,36	44,02	54,67	.	.
E 6,00	6,00	6,00	40,00	.	40,00	E 4,00	6,00	6,00	4,00	4,00	5,20	.	.
F 1173,71	1173,71	301,38	200,00	.	200,00	F 2465,90	2465,90	487,33	300,00	300,00	200,00	.	.

2 KAUFWERTE FÜR BAULAND 3.VJ.1995 NACH BAULANDARTEN, LAENDERN UND BAUGEBIETEN

BAU- LAND- ARTEN INS- GESAMT	BAU- REIFES LAND	ROH- BAU- LAND	SONST. BAULAND ZUSAMMEN	INDU- STRIE- LAND	LAND FÜR VER- KEHRS- ZWECKE	FREI- FLÄE- CHEN	BAU- LAND- ARTEN INS- GESAMT	BAU- REIFES LAND	ROH- BAU- LAND	SONST. BAULAND ZUSAMMEN	INDU- STRIE- LAND	LAND FÜR VER- KEHRS- ZWECKE	FREI- FLÄE- CHEN
RHEINLAND-PFALZ													
GESCHAFTSGEBIET							WOHNGEbiet INSGESAMT						
A	2	2	.	.	.	A	2066	1717	295	54	.	43	11
B	0	0	.	.	.	B	1959	1304	567	87	.	40	48
C	C	179398	149562	28709	1127	.	579	548
D	D	91,57	114,66	50,60	12,90	.	14,60	11,49
E	E	0,42	6,00	0,42	1,00	.	1,00	3,66
F	F	1770,00	1770,00	810,00	160,00	.	150,00	160,00
GESCHAFTSGEBIET MIT WOHNGEbiet GEMISCHT							INDUSTRIEGEBIET						
A	132	120	5	7	4	A	330	6	136	188	181	7	.
B	115	106	6	3	3	B	1767	14	1018	734	732	2	.
C	18753	17557	526	670	.	C	57066	1877	11671	43519	43439	79	.
D	162,93	165,33	94,99	198,83	.	D	32,29	130,59	11,46	59,25	59,32	37,01	.
E	13,97	13,97	24,19	20,00	.	E	1,00	10,00	2,00	1,00	1,00	10,00	.
F	1456,95	1456,95	209,66	276,34	.	F	645,24	266,99	325,00	645,24	645,24	70,00	.
WOHNGEbiet IN GESCHLOSSENER BAUWEISE							DORFGEbiet						
A	33	30	3	.	.	A	1057	571	125	361	1	343	17
B	25	19	6	.	.	B	1441	514	192	735	1	717	17
C	8366	4599	.	.	.	C	34968	28140	2920	3908	.	3612	283
D	335,06	237,76	.	.	.	D	24,27	54,79	15,20	5,32	.	5,04	16,21
E	30,25	30,25	.	.	.	E	0,50	5,29	0,96	0,50	.	0,50	0,50
F	1770,00	1770,00	.	.	.	F	530,00	530,00	80,00	250,00	.	75,00	250,00
WOHNGEbiet IN OFFENER BAUWEISE							INSGESAMT						
A	2033	1687	292	54	43	A	3587	2416	561	610	186	396	28
B	1934	1285	562	87	40	B	5283	1939	1783	1560	736	759	65
C	171032	144964	24942	1127	579	C	290671	197622	43825	49224	44092	4300	831
D	88,43	112,80	44,40	12,90	14,60	D	55,02	101,92	24,58	31,55	59,93	5,66	12,75
E	0,42	6,00	0,42	1,00	1,00	E	0,42	5,29	0,42	0,50	1,00	0,50	0,50
F	1200,00	1200,00	810,00	160,00	150,00	F	1770,00	1770,00	810,00	645,24	645,24	150,00	250,00
SAARLAND													
GESCHAFTSGEBIET							WOHNGEbiet INSGESAMT						
A	2	2	.	.	.	A	169	169
B	1	1	.	.	.	B	129	129
C	C	12703	12703
D	D	98,24	98,24
E	E	12,00	12,00
F	F	355,26	355,26
GESCHAFTSGEBIET MIT WOHNGEbiet GEMISCHT							INDUSTRIEGEBIET						
A	3	3	.	.	.	A	8	.	.	8	.	.	.
B	1	1	.	.	.	B	50	.	.	50	.	.	.
C	C	1627	.	.	1627	.	.	.
D	D	32,48	.	.	32,48	.	.	.
E	E	23,98	.	.	23,98	.	.	.
F	F	85,00	.	.	85,00	.	.	.
WOHNGEbiet IN GESCHLOSSENER BAUWEISE							DORFGEbiet						
A	24	24	.	.	.	A
B	16	16	.	.	.	B
C	1628	1628	.	.	.	C
D	103,85	103,85	.	.	.	D
E	28,74	28,74	.	.	.	E
F	220,00	220,00	.	.	.	F
WOHNGEbiet IN OFFENER BAUWEISE							INSGESAMT						
A	145	145	.	.	.	A	182	174	.	8	8	.	.
B	114	114	.	.	.	B	181	131	.	50	50	.	.
C	11075	11075	.	.	.	C	14777	13150	.	1627	1627	.	.
D	97,47	97,47	.	.	.	D	81,50	100,21	.	32,48	32,48	.	.
E	12,00	12,00	.	.	.	E	12,00	12,00	.	23,98	23,98	.	.
F	355,26	355,26	.	.	.	F	720,00	720,00	.	85,00	85,00	.	.
SACHSEN													
GESCHAFTSGEBIET							WOHNGEbiet INSGESAMT						
A	5	5	.	.	.	A	130	93	32	5	2	3	.
B	7	7	.	.	.	B	134	94	33	7	2	5	.
C	422	422	.	.	.	C	13179	11498	1547	134	.	.	.
D	63,02	63,02	.	.	.	D	98,11	122,01	46,28	20,07	.	.	.
E	15,00	15,00	.	.	.	E	2,00	10,00	2,00	5,00	.	.	.
F	301,51	301,51	.	.	.	F	1445,09	1445,09	167,39	59,68	.	.	.
GESCHAFTSGEBIET MIT WOHNGEbiet GEMISCHT							INDUSTRIEGEBIET						
A	56	54	2	.	2	A	12	2	5	5	5	.	.
B	83	82	2	.	2	B	211	19	99	94	94	.	.
C	4654	4596	.	.	.	C	3361	.	896	1983	1983	.	.
D	55,87	56,29	.	.	.	D	15,89	.	9,09	21,00	21,00	.	.
E	2,50	2,50	.	.	.	E	5,29	.	5,29	15,44	15,44	.	.
F	158,93	158,93	.	.	.	F	90,00	.	16,50	90,00	90,00	.	.
WOHNGEbiet IN GESCHLOSSENER BAUWEISE							DORFGEbiet						
A	45	43	2	1	1	A	358	122	219	17	2	14	1
B	54	50	4	1	3	B	1668	221	1291	156	3	153	1
C	7327	7272	.	.	.	C	23041	8871	13447	723	.	442	.
D	136,95	146,59	.	.	.	D	13,81	40,22	10,42	4,62	.	2,90	.
E	5,00	13,65	.	.	.	E	0,39	2,50	0,39	1,30	.	1,72	.
F	1445,09	1445,09	.	.	.	F	714,29	714,29	346,32	120,32	.	11,00	.
WOHNGEbiet IN OFFENER BAUWEISE							INSGESAMT						
A	85	50	32	3	2	A	561	276	256	29	9	19	1
B	81	45	33	3	2	B	2104	422	1423	259	99	159	1
C	5851	4227	1547	.	.	C	44656	25869	15890	2898	2373	524	.
D	72,39	94,69	46,28	.	.	D	21,23	61,35	11,17	11,18	23,91	3,29	.
E	2,00	10,00	2,00	.	.	E	0,39	2,50	0,39	1,30	15,44	1,72	.
F	270,00	270,00	167,39	.	.	F	1445,09	1445,09	346,32	120,32	120,32	35,00	.

2 KAUFWERTE FUER BAULAND 3.VJ.1995 NACH BAULANDARTEN, LAENDERN UND BAUGEBIETEN

BAU- LAND- ARTEN INS- GESAMT	BAU- REIFES LAND	ROH- BAU- LAND	SONST. BAULAND ZUSAMMEN	INDU- STRIE- LAND	LAND FUER VER- KEHRS- ZWECKE	FREI- FLAE- CHEN	BAU- LAND- ARTEN INS- GESAMT	BAU- REIFES LAND	ROH- BAU- LAND	SONST. BAULAND ZUSAMMEN	INDU- STRIE- LAND	LAND FUER VER- KEHRS- ZWECKE	FREI- FLAE- CHEN
SACHSEN-ANHALT													
GESCHAFTSGEBIET							WOHNGEBIET INSGESAMT						
A	41	40	1	.	.	1	A	936	829	104	3	.	3
B	68	68	0	.	.	0	B	1569	1006	562	1	.	1
C	9656	9546	C	92199	79702	12449	.	.	.
D	141,02	140,31	D	58,76	79,20	22,15	.	.	.
E	4,50	4,50	E	4,50	5,00	4,50	.	.	.
F	1000,00	1000,00	F	1316,76	1316,76	115,08	.	.	.
GESCHAFTSGEBIET MIT WOHNGEBIET GEMISCHT							INDUSTRIEGEBIET						
A	119	118	1	.	1	.	A	247	53	7	187	4	.
B	149	144	5	.	5	.	B	1816	363	69	1385	1373	12
C	14002	13893	C	52826	10240	1557	41029	40717	.
D	93,95	96,54	D	29,08	28,20	22,70	29,63	29,66	.
E	6,49	6,49	E	3,00	3,00	7,50	3,00	3,00	.
F	1274,86	1274,86	F	243,46	150,00	70,00	243,46	243,46	.
WOHNGEBIET IN GESCHLOSSENER BAUWEISE							DORFGEBIET						
A	13	13	A	655	531	107	17	11	3
B	31	31	B	1076	673	345	58	53	0
C	4146	4146	C	23378	16515	6124	739	699	.
D	134,40	134,40	D	21,72	24,54	17,74	12,75	13,17	.
E	15,00	15,00	E	3,00	3,00	3,00	4,50	4,50	.
F	281,25	281,25	F	512,82	512,82	124,68	50,00	50,00	.
WOHNGEBIET IN OFFENER BAUWEISE							INSGESAMT						
A	923	816	104	3	3	.	A	1998	1571	218	209	194	11
B	1538	976	562	1	1	.	B	4679	2254	976	1449	1426	18
C	88053	75556	12449	.	.	.	C	192062	129897	20131	42035	41416	473
D	57,25	77,45	22,15	.	.	.	D	41,05	57,62	20,63	29,02	29,05	26,14
E	4,50	5,00	4,50	.	.	.	E	3,00	3,00	3,00	3,00	3,00	3,60
F	1316,76	1316,76	115,08	.	.	.	F	1316,76	1316,76	124,68	250,00	243,46	240,00
SCHLESWIG-HOLSTEIN													
GESCHAFTSGEBIET							WOHNGEBIET INSGESAMT						
A	1	1	A	486	400	76	10	2	7
B	0	0	B	749	383	353	13	8	1
C	C	66716	57197	8726	793	.	21
D	D	89,06	149,32	24,73	60,20	.	16,76
E	E	1,00	6,00	3,50	1,00	.	3,20
F	F	1250,00	1250,00	240,00	95,00	.	90,00
GESCHAFTSGEBIET MIT WOHNGEBIET GEMISCHT							INDUSTRIEGEBIET						
A	11	8	3	.	.	.	A	47	8	1	38	38	.
B	26	17	9	.	.	.	B	170	17	11	143	143	.
C	6266	5371	C	8504	488	.	7713	7713	.
D	243,56	311,93	D	49,98	28,99	.	54,12	54,12	.
E	2,50	126,00	E	8,50	14,50	.	8,50	8,50	.
F	962,27	962,27	F	253,00	173,59	.	253,00	253,00	.
WOHNGEBIET IN GESCHLOSSENER BAUWEISE							DORFGEBIET						
A	145	128	16	1	1	.	A	548	393	115	40	8	30
B	186	104	82	0	0	.	B	858	367	350	141	21	104
C	11165	9797	1367	.	.	.	C	47147	36224	6886	4037	953	366
D	60,08	94,43	16,70	.	.	.	D	54,94	98,78	19,68	28,54	45,91	3,52
E	3,50	15,00	3,50	.	.	.	E	1,50	7,10	1,50	1,50	20,00	1,50
F	1250,00	1250,00	110,00	.	.	.	F	686,50	686,50	100,00	314,34	111,00	80,00
WOHNGEBIET IN OFFENER BAUWEISE							INSGESAMT						
A	341	272	60	9	2	6	A	1093	810	195	88	48	37
B	563	279	271	13	8	1	B	1804	784	722	297	171	105
C	55551	47400	7359	791	.	20	C	128782	99430	16809	12543	9434	387
D	98,63	169,71	27,16	61,22	19,53	.	D	71,41	126,79	23,28	42,21	55,05	3,68
E	1,00	6,00	5,00	1,00	3,20	.	E	1,00	6,00	1,50	1,00	8,50	1,50
F	900,00	900,00	240,00	95,00	90,00	.	F	1250,00	1250,00	240,00	314,34	253,00	90,00
THUERINGEN													
GESCHAFTSGEBIET							WOHNGEBIET INSGESAMT						
A	2	2	A	1177	825	344	8	4	3
B	3	3	B	1649	765	873	12	3	3
C	C	86345	60905	25086	354	.	.
D	D	52,35	79,60	28,74	30,31	.	.
E	E	1,00	4,00	1,01	1,00	.	.
F	F	625,00	625,00	193,62	79,01	.	.
GESCHAFTSGEBIET MIT WOHNGEBIET GEMISCHT							INDUSTRIEGEBIET						
A	246	169	62	15	8	6	A	299	5	126	168	164	4
B	349	177	131	41	34	1	B	1768	13	942	812	804	9
C	11039	7412	2419	1208	1082	99	C	37301	229	11660	25413	25290	.
D	31,63	41,89	18,48	29,33	31,93	71,46	D	21,10	17,21	12,38	31,28	31,47	.
E	1,40	3,08	5,00	1,40	15,00	1,40	E	1,20	8,00	1,58	1,20	1,20	.
F	250,00	250,00	100,00	150,00	81,34	150,00	F	350,00	150,00	350,00	250,00	250,00	.
WOHNGEBIET IN GESCHLOSSENER BAUWEISE							DORFGEBIET						
A	40	33	7	.	.	.	A	406	247	74	85	5	76
B	30	29	1	.	.	.	B	464	193	109	161	2	156
C	6000	5961	38	.	.	.	C	10738	8781	1285	672	25	623
D	197,60	205,73	27,57	.	.	.	D	23,17	45,59	11,74	4,16	10,74	4,00
E	6,00	9,01	6,00	.	.	.	E	1,00	1,00	3,00	1,00	7,98	1,00
F	625,00	625,00	50,00	.	.	.	F	300,00	300,00	83,45	55,00	25,00	55,00
WOHNGEBIET IN OFFENER BAUWEISE							INSGESAMT						
A	1137	792	337	8	4	3	A	2130	1248	606	276	181	89
B	1619	736	871	12	3	3	B	4233	1151	2055	1027	843	169
C	80345	54944	25047	354	.	.	C	150216	82120	40450	27646	26540	905
D	49,62	74,64	28,75	30,31	.	.	D	35,49	71,34	19,68	26,93	31,49	5,35
E	1,00	4,00	1,01	1,00	.	.	E	1,00	1,00	1,01	1,00	1,20	1,00
F	500,00	500,00	193,62	79,01	.	.	F	2100,00	2100,00	350,00	250,00	250,00	150,00

2 KAUFWERTE FUER BAULAND 3.VJ.1995 NACH BAULANDARTEN, LAENDERN UND BAUGEBIETEN

BAU- LAND- ARTEN INS- GESAMT	BAU- REIFES LAND	ROH- BAU- LAND	SONST. BAULAND ZUSAMMEN	INDU- STRIE- LAND	LAND FUER VER- KEHRS- ZWECKE	FREI- FLAE- CHEN	BAU- LAND- ARTEN INS- GESAMT	BAU- REIFES LAND	ROH- BAU- LAND	SONST. BAULAND ZUSAMMEN	INDU- STRIE- LAND	LAND FUER VER- KEHRS- ZWECKE	FREI- FLAE- CHEN
FRUEHERES BUNDESGBEIT													
GESCHAFTSGBEIT							WOHNGBEIT INSGESAMT						
A 58	56	1	1	.	1	A 12483	11404	937	142	3	113	26	
B 125	122	2	1	.	1	B 12877	9604	3085	187	24	98	65	
C 43444	42594	C 1540083	1368727	165122	6234	.	3281	1535	
D 346,60	349,15	D 119,60	142,51	53,52	33,33	.	33,42	23,51	
E 14,00	14,00	E 0,42	3,00	0,42	1,00	.	1,00	1,00	
F 11077,17	11077,17	F 7801,42	7801,42	810,00	423,91	.	221,73	423,91	
GESCHAFTSGBEIT MIT WOHNGBEIT GEMISCHT							INDUSTRIEGBEIT						
A 364	331	15	18	5	10	A 1222	224	168	830	785	41	4	
B 471	423	38	10	3	6	B 6185	973	1400	3812	3719	88	6	
C 112795	109317	2547	931	658	193	C 310387	87867	21595	200926	197208	3669	.	
D 239,58	258,68	66,93	91,69	206,47	31,73	D 50,18	90,35	15,42	52,70	53,03	41,75	.	
E 2,50	10,59	2,50	15,00	55,00	15,00	E 1,00	3,00	2,00	1,00	1,00	6,50	.	
F 2465,90	2465,90	270,00	276,34	276,34	135,00	F 2987,80	799,53	599,87	2987,80	2987,80	540,00	.	
WOHNGBEIT IN GESCHLOSSENER BAUWEISE							DORFGBEIT						
A 979	944	33	2	.	2	A 3863	2874	518	471	28	401	42	
B 1037	821	215	1	.	1	B 5188	2711	1456	1021	103	848	70	
C 194217	180794	13400	.	.	.	C 317437	252652	50030	14755	6162	4454	4138	
D 187,33	220,34	62,20	.	.	.	D 61,19	93,19	34,37	14,45	59,81	5,25	59,06	
E 3,50	12,44	3,50	.	.	.	E 0,50	2,00	0,96	0,50	7,00	0,50	0,50	
F 1770,00	1770,00	798,59	.	.	.	F 1588,85	1588,85	377,23	314,34	250,00	80,00	314,34	
WOHNGBEIT IN OFFENER BAUWEISE							INSGESAMT						
A 11504	10460	904	140	3	111	A 17990	14889	1639	1462	821	566	75	
B 11840	8784	2870	186	24	97	B 24846	13833	5982	5032	3849	1041	142	
C 1345866	1187933	151722	6211	.	3259	C 2324145	1861157	239784	223205	205445	11956	5803	
D 113,67	135,24	52,87	33,34	.	33,45	D 93,54	134,55	40,08	44,36	53,38	11,49	40,88	
E 0,42	3,00	0,42	1,00	.	1,00	E 0,42	2,00	0,42	0,50	1,00	0,50	0,50	
F 7801,42	7801,42	810,00	423,91	.	221,73	F 11077,17	11077,17	810,00	2987,80	2987,80	540,00	423,91	
NEUE LAENDER UND BERLIN-OST													
GESCHAFTSGBEIT							WOHNGBEIT INSGESAMT						
A 90	75	10	5	2	2	A 3012	2392	600	20	6	13	1	
B 421	308	93	20	12	8	B 5255	3244	1988	23	5	12	6	
C 29074	25984	2092	998	.	.	C 297279	241543	55149	586	252	183	.	
D 69,01	84,43	22,45	49,08	.	.	D 56,57	74,46	27,74	25,84	52,87	14,86	.	
E 4,50	4,50	5,60	8,00	.	.	E 0,04	0,04	0,29	1,00	22,42	1,00	.	
F 2100,00	2100,00	229,39	250,00	.	.	F 7377,05	7377,05	428,13	120,00	79,01	120,00	.	
GESCHAFTSGBEIT MIT WOHNGBEIT GEMISCHT							INDUSTRIEGBEIT						
A 503	416	69	18	8	9	A 592	74	142	376	368	8	.	
B 782	579	155	48	34	8	B 4573	480	1129	2963	2943	21	.	
C 52205	47974	2856	1375	1082	266	C 111011	18108	14239	78664	78230	434	.	
D 66,74	82,82	18,43	28,67	31,93	32,56	D 24,28	37,72	12,61	26,55	26,59	21,11	.	
E 1,40	2,50	5,00	1,40	15,00	1,40	E 1,20	3,00	1,58	1,20	1,20	3,60	.	
F 1561,29	1561,29	100,00	150,00	81,34	150,00	F 350,00	180,00	350,00	250,00	250,00	240,00	.	
WOHNGBEIT IN GESCHLOSSENER BAUWEISE							DORFGBEIT						
A 386	366	17	3	1	2	A 3067	1879	1030	158	21	122	15	
B 1020	958	56	5	1	4	B 8701	2548	5443	710	78	455	177	
C 57642	53805	3771	.	.	.	C 248155	161965	81531	4660	1235	1377	2048	
D 56,52	56,14	66,91	.	.	.	D 28,52	63,56	14,98	6,56	15,94	3,02	11,56	
E 0,04	0,04	4,41	.	.	.	E 0,02	0,90	0,02	0,28	4,20	0,60	0,28	
F 7377,05	7377,05	428,13	.	.	.	F 714,29	714,29	346,32	120,32	120,32	55,00	99,00	
WOHNGBEIT IN OFFENER BAUWEISE							INSGESAMT						
A 2626	2026	583	17	5	11	A 7264	4836	1851	577	405	154	18	
B 4235	2285	1932	18	4	8	B 19732	7159	8808	3764	3071	504	189	
C 239637	187739	51377	521	212	158	C 737724	495574	155867	86283	81619	2328	2336	
D 56,59	82,15	26,59	29,46	52,16	19,68	D 37,39	69,22	17,70	22,92	26,58	4,62	12,35	
E 0,29	2,60	0,29	1,00	22,42	1,00	E 0,02	0,04	0,02	0,28	1,20	0,60	0,28	
F 1316,76	1316,76	347,06	120,00	79,01	120,00	F 7377,05	7377,05	428,13	250,00	250,00	240,00	250,00	

Kaufwerte für Bauland nach Baulandarten

lfd. Nr.	Jahr	Vierteljahr	Bauland insgesamt				Baureifes Land				Rohbauland					
			Fälle	Fläche	Kaufsumme	Kaufwert	Fälle	Fläche	Kaufsumme	Kaufwert	Fälle	Fläche	Kaufsumme	Kaufwert		
			Anzahl	1 000 m²	1000	DM/m²	Anzahl	1 000 m²	1000	DM/m²	Anzahl	1 000 m²	1000	DM/m²		
Deutschland																
1	1992	1. Vj.	21 856	49 683	2 627 038	52,88	17 141	19 229	1 915 871	99,64	3 003	16 490	368 211	22,33		
2		2. Vj.	24 638	54 004	3 051 025	56,50	18 388	22 122	2 235 139	101,04	3 803	17 708	428 061	24,17		
3		3. Vj.	25 544	58 666	3 239 238	55,22	19 066	24 562	2 309 134	94,01	4 609	25 239	614 626	24,35		
4		4. Vj.	28 885	65 422	3 553 869	54,32	21 861	27 503	2 563 268	93,20	4 896	27 491	627 776	22,84		
5	1993	1. Vj.	23 800	55 715	3 181 271	57,10	17 863	26 984	2 400 047	88,94	4 187	21 250	554 797	26,11		
6		2. Vj.	27 890	57 007	3 482 529	61,09	21 437	26 931	2 642 786	98,13	4 524	22 163	551 306	24,87		
7		3. Vj.	27 876	55 016	3 430 499	62,35	21 456	24 957	2 500 161	100,18	4 470	20 844	589 940	28,30		
8		4. Vj.	30 741	61 892	4 058 879	65,58	23 878	29 273	3 087 659	105,48	5 020	23 622	674 831	28,57		
9	1994	1. Vj.	24 644	48 413	3 157 236	65,21	18 650	23 120	2 340 800	101,24	4 577	17 935	562 516	31,36		
10		2. Vj.	30 792	56 715	3 870 248	68,24	24 168	27 636	2 983 117	107,94	4 674	18 657	587 122	31,47		
11		3. Vj.	28 455	48 200	3 581 586	74,31	22 404	24 531	2 791 686	113,80	4 154	15 928	492 843	30,94		
12		4. Vj.	27 769	50 672	3 842 827	75,84	21 193	23 991	2 878 672	119,99	4 388	18 034	591 788	32,81		
13	1995	1. Vj.	22 355	43 527	3 040 907	69,86	17 309	21 283	2 328 787	109,42	3 444	14 821	443 453	29,92		
14		2. Vj.	24 495	44 488	2 962 131	66,58	18 425	20 116	2 209 249	109,82	4 190	16 225	454 721	28,03		
15		3. Vj.	25 254	44 578	3 061 869	68,69	19 725	20 992	2 356 731	112,27	3 490	14 790	395 650	26,75		
Neue Länder und Berlin - Ost																
16	1992	1. Vj.	2 559	23 098	376 027	16,28	884	3 406	57 270	16,82	1 561	12 844	174 343	13,57		
17		2. Vj.	4 732	27 240	553 841	20,33	1 695	6 277	214 418	34,16	2 179	13 598	242 946	17,87		
18		3. Vj.	5 652	32 857	726 688	22,12	2 246	8 780	280 862	31,99	3 033	21 200	371 953	17,55		
19		4. Vj.	6 285	35 373	826 483	23,36	2 811	9 532	321 402	33,72	3 058	22 742	390 143	17,16		
20	1993	1. Vj.	5 667	30 288	855 188	28,24	2 544	11 530	458 490	39,77	2 793	16 701	339 834	20,35		
21		2. Vj.	6 446	28 962	903 378	31,19	3 006	9 110	513 800	56,40	2 983	17 264	308 188	17,85		
22		3. Vj.	5 973	25 509	734 186	28,78	2 773	7 300	326 476	44,72	2 760	15 652	340 337	21,74		
23		4. Vj.	7 435	31 068	930 410	29,95	3 965	9 947	501 562	50,42	2 976	17 855	369 773	20,71		
24	1994	1. Vj.	8 123	27 165	997 000	36,70	4 627	9 538	529 291	55,49	2 903	13 634	340 799	25,00		
25		2. Vj.	8 160	28 420	1 160 261	40,83	5 015	9 615	718 904	74,77	2 614	12 854	332 748	25,89		
26		3. Vj.	7 094	20 418	908 321	44,49	4 461	7 497	606 923	80,95	2 104	9 684	214 658	22,17		
27		4. Vj.	6 285	18 296	820 422	44,84	3 744	6 961	538 072	77,30	2 053	8 690	207 898	23,92		
28	1995	1. Vj.	7 691	23 170	977 696	42,20	5 012	9 145	691 624	75,63	2 132	10 564	204 540	19,36		
29		2. Vj.	7 646	20 320	791 166	38,93	4 792	7 281	505 358	69,40	2 336	9 868	186 652	18,91		
30		3. Vj.	7 264	19 732	737 724	37,39	4 836	7 159	495 574	69,22	1 851	8 808	155 867	17,70		

im Zeitvergleich (Vierteljahresergebnisse)

Sonstiges Bauland																lfd.
Insgesamt				Industrieland				Land für Verkehrszwecke				Freiflächen				
Fälle	Fläche	Kaufsumme	Kaufwert	Fälle	Fläche	Kaufsumme	Kaufwert	Fälle	Fläche	Kaufsumme	Kaufwert	Fälle	Fläche	Kaufsumme	Kaufwert	
Anzahl	1 000 m²	1000	DM/m²	Anzahl	1 000 m²	1000	DM/m²	Anzahl	1 000 m²	1000	DM/m²	Anzahl	1 000 m²	1000	DM/m²	
																Nr.

Deutschland

1 712	13 965	342 955	24,56	1 010	11 151	326 263	29,26	522	1 881	9 992	5,31	180	933	6 701	7,18	1
2 447	14 174	387 825	27,36	1 863	12 708	363 077	28,57	443	1 158	10 947	9,45	141	309	13 801	44,70	2
1 869	8 865	315 478	35,59	1 256	7 655	299 386	39,11	495	749	9 559	12,76	118	461	6 533	14,18	3
2 128	10 429	362 825	34,79	1 377	9 055	341 003	37,66	620	985	13 249	13,45	131	389	8 574	22,03	4
1 750	7 480	226 426	30,27	1 023	6 282	211 854	33,72	617	982	10 716	10,91	110	216	3 856	17,86	5
1 929	7 913	288 438	36,45	1 288	7 007	269 273	38,43	518	638	9 564	14,99	123	268	9 601	35,77	6
1 950	9 215	340 397	36,94	1 293	7 973	317 718	39,85	535	939	13 369	14,24	122	303	9 311	30,71	7
1 843	8 996	296 389	32,95	1 255	7 652	277 224	36,23	504	1 069	13 627	12,74	84	275	5 538	20,11	8
1 417	7 358	253 920	34,51	1 046	6 512	236 021	36,25	303	629	7 327	11,65	68	217	10 571	48,67	9
1 950	10 422	300 009	28,78	1 259	9 184	278 279	30,30	588	1 058	14 174	13,39	103	180	7 555	41,87	10
1 897	7 741	297 057	38,38	1 171	6 591	278 648	42,28	634	918	13 717	14,94	92	232	4 692	20,19	11
2 188	8 647	372 366	43,07	1 365	7 232	348 230	48,15	729	1 238	17 554	14,18	94	176	6 583	37,36	12
1 602	7 422	268 667	36,20	1 076	6 455	255 809	39,63	481	866	8 306	9,59	45	101	4 552	45,09	13
1 880	8 147	298 160	36,60	1 123	6 509	278 487	42,78	651	1 314	13 727	10,44	106	323	5 946	18,41	14
2 039	8 796	309 488	35,19	1 226	6 919	287 064	41,49	720	1 545	14 285	9,24	93	331	8 139	24,58	15

Neue Länder und Berlin - Ost

114	6 848	144 414	21,09	66	6 145	142 115	23,13	3	1			45	702	2 287	3,26	16
858	7 365	96 476	13,10	815	7 285	95 710	13,14	33	61	632	10,42	10	19	134	6,93	17
373	2 878	73 873	25,67	273	2 485	71 750	28,87	88	145	533	3,68	12	248	1 590	6,41	18
416	3 099	114 938	37,08	325	2 819	112 484	39,91	85	195	1 663	8,51	6	86	791	9,24	19
330	2 057	56 864	27,64	218	1 889	55 614	29,44	111	166	1 227	7,41	1	3			20
457	2 588	81 390	31,45	362	2 362	79 869	33,81	86	139	943	6,78	9	87	578	6,66	21
440	2 558	67 372	26,34	290	2 031	62 249	30,65	142	415	2 705	6,52	8	112	2 418	21,59	22
494	3 265	59 075	18,09	358	2 706	55 048	20,34	128	515	1 858	3,61	8	44	2 169	49,27	23
593	3 992	126 910	31,79	480	3 666	120 366	32,84	98	273	2 474	9,05	15	53	4 070	76,48	24
531	5 950	108 610	18,25	420	5 661	106 547	18,82	92	258	1 172	4,54	19	31	891	29,09	25
529	3 237	86 739	26,80	387	2 904	84 557	29,12	134	286	2 038	7,13	8	47	144	3,08	26
488	2 645	74 452	28,15	345	2 123	71 897	33,87	126	456	1 958	4,29	17	66	596	9,05	27
547	3 461	81 532	23,56	416	3 176	76 839	24,20	114	238	1 611	6,78	17	47	3 082	65,08	28
518	3 171	99 155	31,27	345	2 697	94 387	35,00	146	378	2 108	5,58	27	96	2 660	27,59	29
577	3 764	86 283	22,92	405	3 071	81 619	26,58	154	504	2 328	4,62	18	189	2 336	12,35	30

Kaufwerte für Bauland nach Baulandarten

lfd. Nr.	Jahr	Vierteljahr	Bauland insgesamt				Baureifes Land				Rohbauland			
			Fälle	Fläche	Kaufsumme	Kaufwert	Fälle	Fläche	Kaufsumme	Kaufwert	Fälle	Fläche	Kaufsumme	Kaufwert
			Anzahl	1 000 m²	1000	DM/m²	Anzahl	1 000 m²	1000	DM/m²	Anzahl	1 000 m²	1000	DM/m²
Früheres Bundesgebiet														
1	1980	1. Vj.	23 106	27 707	1 616 660	58,42	17 953	17 568	1 323 143	75,31	3 460	6 443	217 227	33,72
2		2. Vj.	22 177	26 375	1 588 399	60,22	17 408	16 945	1 314 313	77,56	3 118	6 111	195 915	32,06
3		3. Vj.	21 385	26 257	1 622 233	61,78	16 733	15 738	1 313 241	83,44	2 908	5 868	183 681	31,30
4		4. Vj.	22 510	26 265	1 781 383	67,82	17 570	16 757	1 481 380	88,40	3 118	6 083	214 770	35,31
5	1981	1. Vj.	19 129	22 555	1 521 197	67,44	14 996	14 057	1 266 477	90,10	2 588	5 259	178 111	33,87
6		2. Vj.	18 885	21 120	1 609 294	76,20	14 928	13 985	1 349 807	96,51	2 527	4 534	187 935	41,45
7		3. Vj.	16 742	18 836	1 376 916	73,10	12 854	11 911	1 158 771	97,29	2 342	4 343	146 603	33,76
8		4. Vj.	17 520	20 537	1 522 149	74,12	13 366	11 918	1 235 525	103,67	2 382	5 051	184 016	36,43
9	1982	1. Vj.	15 331	14 947	1 182 965	79,14	10 995	9 266	977 610	105,51	1 891	3 045	134 162	44,06
10		2. Vj.	18 361	18 144	1 394 092	76,83	13 063	10 803	1 154 309	106,85	2 414	3 865	163 701	42,36
11		3. Vj.	15 947	16 533	1 349 773	81,64	12 038	10 134	1 117 745	110,30	1 869	3 261	136 861	41,97
12		4. Vj.	23 052	23 085	2 021 978	87,59	17 656	15 095	1 749 670	115,91	2 723	4 712	194 505	41,28
13	1983	1. Vj.	14 928	15 151	1 244 773	82,16	11 241	9 522	1 084 223	111,77	1 692	2 457	101 537	41,33
14		2. Vj.	18 077	18 762	1 649 622	87,93	13 957	11 688	1 385 881	118,57	2 002	3 818	159 932	41,88
15		3. Vj.	16 942	16 405	1 476 145	89,98	12 960	10 855	1 280 672	117,98	1 873	2 895	116 953	40,40
16		4. Vj.	18 122	20 217	1 731 647	85,65	13 517	11 458	1 414 981	123,49	2 124	3 808	170 201	44,89
17	1984	1. Vj.	14 981	14 630	1 264 691	86,44	10 968	9 079	1 069 644	117,81	1 830	2 874	116 616	40,58
18		2. Vj.	16 658	17 217	1 437 846	83,51	12 444	10 342	1 196 727	115,72	1 783	3 310	151 081	45,84
19		3. Vj.	15 057	15 322	1 325 091	86,48	11 103	9 040	1 113 868	123,22	1 455	2 447	108 633	44,40
20		4. Vj.	14 999	16 197	1 324 514	81,77	10 970	9 323	1 108 667	118,92	1 530	2 479	97 777	39,45
21	1985	1. Vj.	13 397	16 407	1 254 919	76,49	10 490	8 708	1 002 870	115,17	1 272	3 146	121 563	38,64
22		2. Vj.	14 644	16 987	1 339 342	78,85	11 533	9 316	1 045 879	112,27	1 319	2 582	114 153	44,21
23		3. Vj.	13 603	16 521	1 197 509	72,48	10 572	8 932	965 185	106,06	1 341	2 816	107 663	38,23
24		4. Vj.	15 052	17 615	1 431 374	81,26	11 599	9 760	1 177 499	120,65	1 504	2 753	110 630	40,19
25	1986	1. Vj.	12 694	14 307	1 207 488	84,40	9 986	8 252	1 001 518	121,37	1 186	2 211	109 592	49,56
26		2. Vj.	15 079	16 037	1 335 191	83,26	12 120	9 527	1 124 357	118,02	1 315	2 221	90 483	40,75
27		3. Vj.	13 376	15 013	1 227 592	81,77	10 640	8 430	1 000 051	118,63	1 177	2 260	89 709	39,69
28		4. Vj.	13 947	16 790	1 447 167	86,19	10 833	8 973	1 145 862	127,70	1 238	2 259	100 092	44,31
29	1987	1. Vj.	11 999	13 570	1 165 689	85,90	9 501	7 629	977 566	128,14	1 104	1 782	77 682	43,60
30		2. Vj.	15 278	17 512	1 477 204	84,35	12 407	9 824	1 211 680	123,34	1 267	2 489	103 489	41,58
31		3. Vj.	14 126	16 858	1 441 980	85,54	11 346	9 143	1 153 570	126,17	1 129	2 149	90 619	42,16
32		4. Vj.	14 695	19 872	1 658 058	83,43	11 534	9 653	1 293 236	131,26	1 194	2 824	109 267	38,69
33	1988	1. Vj.	14 202	15 956	1 388 861	87,04	11 258	9 073	1 123 822	123,87	1 433	2 386	111 018	46,52
34		2. Vj.	14 101	15 812	1 433 211	90,64	11 624	9 206	1 179 969	128,17	1 077	1 597	74 452	46,63
35		3. Vj.	15 654	16 658	1 655 599	88,74	12 716	10 285	1 352 533	131,51	1 260	1 976	85 504	43,28
36		4. Vj.	16 791	20 779	1 922 125	92,50	13 457	11 159	1 507 234	135,07	1 340	2 549	132 457	51,96
37	1989	1. Vj.	14 476	17 654	1 645 120	93,19	11 971	10 331	1 316 382	127,42	1 123	1 893	91 513	48,34
38		2. Vj.	17 739	21 062	1 909 512	90,66	14 409	12 260	1 560 513	127,28	1 488	2 845	127 335	44,76
39		3. Vj.	16 655	20 426	1 976 160	96,74	13 860	12 531	1 620 394	129,31	1 182	2 521	127 611	50,61
40		4. Vj.	19 811	24 486	2 394 837	97,80	16 664	14 831	1 959 237	132,11	1 399	3 067	168 984	55,09
41	1990	1. Vj.	16 387	23 628	2 024 959	85,70	15 298	14 079	1 629 531	115,75	1 400	3 002	166 570	55,50
42		2. Vj.	17 357	22 654	1 990 153	87,85	14 252	12 451	1 582 188	127,08	1 453	3 192	175 362	54,93
43		3. Vj.	16 822	22 789	1 984 183	87,15	13 511	12 526	1 590 944	127,01	1 467	3 408	155 925	45,75
44		4. Vj.	16 442	25 413	2 439 906	96,01	14 809	13 507	1 843 176	136,46	1 537	3 686	180 679	49,02
45	1991	1. Vj.	13 799	18 641	1 627 078	87,29	11 134	10 433	1 313 471	125,90	1 242	2 760	147 554	53,47
46		2. Vj.	17 331	23 811	2 259 046	94,88	13 898	12 649	1 780 631	140,77	1 567	3 357	200 707	59,80
47		3. Vj.	18 538	25 580	2 404 964	94,02	15 258	14 774	1 928 832	130,56	1 504	3 578	199 062	55,63
48		4. Vj.	20 242	26 786	2 746 631	95,41	16 439	15 502	2 058 595	132,79	1 866	4 752	269 430	56,70
49	1992	1. Vj.	19 297	26 585	2 251 011	84,67	16 257	15 623	1 858 601	117,46	1 442	3 646	193 869	53,18
50		2. Vj.	19 906	26 764	2 497 185	93,30	16 693	15 844	2 020 720	127,54	1 624	4 110	185 115	45,04
51		3. Vj.	19 892	26 808	2 512 550	97,35	16 820	15 783	2 028 272	128,51	1 576	4 039	242 673	60,09
52		4. Vj.	22 600	30 049	2 727 386	90,76	19 050	17 970	2 241 865	124,75	1 838	4 749	237 634	50,04
53	1993	1. Vj.	18 133	25 427	2 326 062	91,48	15 319	15 455	1 941 557	125,63	1 394	4 550	214 964	47,25
54		2. Vj.	21 444	28 045	2 579 152	91,96	18 431	17 821	2 128 986	119,46	1 541	4 900	243 118	49,82
55		3. Vj.	21 903	29 507	2 696 313	91,38	18 683	17 657	2 173 685	123,10	1 710	5 192	249 603	48,07
56		4. Vj.	23 306	30 824	3 126 469	101,49	19 913	19 326	2 586 096	133,81	2 044	5 767	305 056	52,90
57	1994	1. Vj.	16 521	21 248	2 180 236	101,67	14 023	13 562	1 611 509	133,37	1 674	4 300	221 717	51,56
58		2. Vj.	22 632	28 295	2 709 967	95,78	19 153	18 020	2 264 214	125,85	2 060	5 802	254 374	43,84
59		3. Vj.	21 361	27 782	2 673 265	96,22	17 943	17 033	2 184 763	126,26	2 050	6 245	278 185	44,55
60		4. Vj.	21 484	32 376	3 022 405	93,35	17 449	17 030	2 340 600	137,44	2 335	9 344	383 890	41,06
61	1995	1. Vj.	14 664	20 357	2 063 211	101,35	12 297	12 138	1 637 163	134,66	1 312	4 257	236 913	56,12
62		2. Vj.	16 849	24 166	2 170 965	89,83	13 633	12 635	1 703 691	132,76	1 854	6 357	266 069	42,17
63		3. Vj.	17 990	24 846	2 324 145	93,54	14 889	13 833	1 661 157	134,55	1 639	5 982	239 784	40,06

im Zeitvergleich (Vierteljahresergebnisse)

Sonstiges Bauland																lfd. Nr.
Insgesamt				Industrieland				Land für Verkehrszwecke				Freiflächen				
Fälle	Fläche	Kaufsumme	Kaufwert	Fälle	Fläche	Kaufsumme	Kaufwert	Fälle	Fläche	Kaufsumme	Kaufwert	Fälle	Fläche	Kaufsumme	Kaufwert	
Anzahl	1 000 m²	1000	DM/m²	Anzahl	1 000 m²	1000	DM/m²	Anzahl	1 000 m²	1000	DM/m²	Anzahl	1 000 m²	1000	DM/m²	
Früheres Bundesgebiet																
1 693	3 696	78 290	21,18	459	2 655	62 263	23,45	1 140	626	12 246	14,79	94	212	3 781	17,79	1
1 651	3 319	78 170	23,56	455	2 413	64 163	26,59	1 090	728	10 622	14,60	106	177	3 385	19,08	2
1 744	4 650	125 310	26,95	541	3 149	101 481	32,23	1 064	1 034	13 827	13,37	139	467	10 002	21,44	3
1 822	3 424	85 233	24,89	513	2 512	67 151	26,73	1 185	647	12 478	19,28	124	265	5 604	21,13	4
1 545	3 240	76 609	23,85	414	2 521	62 927	24,96	1 011	503	9 119	18,14	120	216	4 562	21,11	5
1 430	2 601	71 752	27,58	395	1 993	59 438	29,82	911	443	7 773	17,56	124	165	4 541	27,45	6
1 546	2 583	71 542	27,70	424	1 916	57 962	30,26	1 009	448	7 883	17,58	113	219	5 696	26,06	7
1 772	3 568	102 608	28,75	425	2 623	86 620	33,03	1 192	682	10 293	15,10	155	264	5 694	21,55	8
2 445	2 636	71 193	27,01	411	1 611	55 339	34,35	1 920	822	12 093	14,72	114	203	3 760	18,50	9
2 884	3 477	76 082	21,88	502	2 027	57 599	28,41	2 234	1 177	15 149	12,87	148	273	3 334	12,20	10
2 040	3 138	95 167	30,33	453	2 193	74 077	33,77	1 476	736	14 435	19,61	111	208	6 655	31,96	11
2 673	3 278	77 803	23,73	443	1 710	52 603	30,77	2 120	1 372	21 639	15,78	110	197	3 561	18,08	12
1 995	3 172	79 013	24,91	585	2 411	68 782	28,52	1 324	558	6 791	12,17	86	203	3 439	16,95	13
2 118	3 255	103 809	31,89	475	2 173	86 361	39,74	1 556	788	10 853	13,77	87	294	6 595	22,44	14
2 109	2 655	78 520	29,58	482	1 796	65 160	36,28	1 538	707	9 962	14,10	89	152	3 398	22,37	15
2 481	4 951	146 464	29,58	591	2 607	126 561	48,54	1 776	2 109	17 194	8,15	114	235	2 710	11,52	16
2 183	2 677	78 431	29,30	546	1 862	61 044	32,79	1 573	672	8 818	13,12	64	143	8 569	59,85	17
2 451	3 565	90 039	25,26	615	2 140	72 280	33,78	1 733	1 158	13 890	12,00	103	267	3 868	14,48	18
2 499	3 835	102 590	26,75	518	1 821	71 493	39,27	1 857	1 792	23 051	12,86	124	222	8 046	36,25	19
2 499	4 396	118 070	26,86	590	2 639	92 530	35,07	1 797	1 536	19 177	12,49	112	222	6 363	28,69	20
1 635	4 553	130 485	28,66	601	3 077	106 497	34,61	944	1 246	18 651	14,97	90	231	5 337	23,14	21
1 792	5 088	179 310	35,24	694	3 052	153 221	50,20	988	1 713	19 522	11,40	110	323	6 567	20,31	22
1 690	4 773	124 661	26,12	638	2 727	95 409	34,98	915	1 623	20 510	12,64	137	423	8 743	20,68	23
1 949	5 102	143 245	28,07	798	3 326	122 534	36,85	1 033	1 578	15 689	9,94	118	199	5 022	25,24	24
1 522	3 843	96 378	25,08	592	2 414	80 009	33,15	848	1 241	11 087	8,93	82	189	5 282	28,01	25
1 644	4 290	120 351	28,06	717	2 925	103 859	35,51	832	1 172	11 824	10,09	95	193	4 668	24,15	26
1 559	4 323	137 832	31,89	758	3 138	121 838	38,83	861	888	11 244	12,66	120	297	4 750	16,02	27
1 876	5 558	201 212	36,20	884	3 884	170 844	43,99	902	1 391	20 148	14,48	90	283	10 221	36,08	28
1 394	4 159	110 441	26,55	695	2 977	92 318	31,01	632	1 018	14 936	14,67	67	164	3 187	19,49	29
1 604	5 200	162 036	31,16	854	3 799	149 000	39,22	659	1 159	9 562	8,27	91	242	3 454	14,27	30
1 653	5 565	197 791	35,54	837	3 642	165 769	45,51	718	1 668	15 314	9,18	98	255	16 708	65,64	31
1 967	7 196	255 553	35,51	983	5 300	223 750	42,22	779	1 272	20 800	16,35	205	624	11 003	17,64	32
1 511	4 497	154 021	34,25	823	3 465	139 282	40,20	516	715	9 183	12,84	172	317	5 557	17,54	33
1 400	5 009	178 790	35,69	810	4 113	164 602	40,02	449	638	7 746	12,15	141	259	6 441	24,86	34
1 678	6 397	217 563	34,01	941	4 840	198 504	41,02	596	1 049	9 656	9,20	141	508	9 402	18,49	35
1 994	7 071	282 434	39,94	1 260	5 876	265 339	45,15	582	796	9 197	11,56	152	399	7 899	19,79	36
1 382	5 430	237 225	43,69	874	4 529	224 751	49,62	405	584	6 881	11,78	103	316	5 593	17,68	37
1 842	5 957	221 664	37,21	1 068	4 835	196 530	40,65	647	835	9 366	11,22	127	287	15 768	54,93	38
1 583	5 374	228 155	42,45	1 054	4 657	213 446	45,83	427	540	9 387	17,39	102	177	5 323	30,00	39
1 748	6 588	266 615	40,47	1 193	5 729	251 474	43,90	451	620	9 058	14,61	104	239	6 083	25,42	40
1 689	6 548	228 858	34,95	986	5 430	215 083	39,61	574	849	8 560	10,08	129	270	5 215	19,35	41
1 652	7 011	232 603	33,18	978	4 839	214 800	44,39	536	1 875	12 311	6,57	138	298	5 492	18,44	42
1 844	6 835	237 314	34,72	1 100	5 564	218 984	39,36	534	786	10 344	13,15	210	485	7 985	16,47	43
2 096	8 220	416 053	50,61	1 373	6 919	369 752	56,33	544	922	17 363	18,83	179	379	8 937	23,55	44
1 423	5 448	166 052	30,48	887	4 278	152 257	35,59	449	815	9 126	11,20	87	354	4 670	13,18	45
1 666	7 805	277 709	35,58	1 086	5 543	237 449	42,83	565	1 725	14 852	8,61	215	537	25 408	47,36	46
1 776	7 227	277 050	38,33	1 109	5 890	259 184	44,00	484	842	9 330	11,08	183	495	8 536	17,23	47
1 937	8 532	418 606	49,06	1 226	6 676	396 737	57,70	563	862	13 385	15,52	148	793	8 484	10,70	48
1 598	7 117	198 541	27,90	944	5 006	184 147	36,78	519	1 880	9 980	5,31	135	230	4 414	19,16	49
1 589	6 810	291 349	42,78	1 048	5 423	267 367	49,30	410	1 097	10 315	9,40	131	289	13 668	47,22	50
1 496	5 987	241 605	40,36	983	5 170	227 636	44,03	407	804	9 026	14,93	106	213	4 943	23,24	51
1 712	7 330	247 887	33,82	1 052	6 237	228 519	36,64	535	780	11 586	14,67	125	304	7 783	25,64	52
1 420	5 423	169 562	31,27	805	4 393	156 240	35,56	506	816	9 489	11,63	109	213	3 833	18,00	53
1 472	5 325	207 048	38,88	926	4 644	189 404	40,78	432	499	8 621	17,28	114	182	9 023	49,70	54
1 510	6 658	273 025	41,01	1 003	5 942	255 469	42,99	393	524	10 663	20,35	114	191	6 893	36,06	55
1 349	5 731	237 314	41,41	897	4 946	222 176	44,92	376	554	11 770	21,25	76	231	3 369	14,56	56
824	3 366	127 010	37,74	566	2 846	115 655	40,64	205	356	4 853	13,65	53	164	6 502	39,64	57
1 419	4 472	191 399	42,80	839	3 522	171 733	48,76	496	800	13 002	16,24	84	150	6 664	44,48	58
1 368	4 504	210 318	46,69	784	3 687	194 091	52,65	500	632	11 678	18,48	84	186	4 549	24,49	59
1 700	6 002	297 914	49,64	1 020	5 109	276 332	54,08	603	782	15 595	19,94	77	110	5 987	54,23	60
1 055	3 962	167 135	47,24	660	3 279	178 970	54,57	367	629	6 695	10,65	28	54	1 471	27,43	61
1 362	4 976	199 005	40,00	778	3 812	184 100	48,29	505	937	11 619	12,41	79	227	3 286	14,50	62
1 462	5 032	223 205	44,36	821	3 849	205 445	53,38	566	1 041	11 956	11,49	75	142	5 803	40,88	63

Kaufwerte für Bauland nach Baulandarten

Jahr	Bauland insgesamt				Baureifes Land				Rohbauland			
	Fälle	Fläche	Kaufsumme	Kaufwert	Fälle	Fläche	Kaufsumme	Kaufwert	Fälle	Fläche	Kaufsumme	Kaufwert
	Anzahl	1 000 m²	1 000 DM	DM/m²	Anzahl	1 000 m²	1 000 DM	DM/m²	Anzahl	1 000 m²	1 000 DM	DM/m²
Deutschland												
1992	121 353	317 195	15 566 712	49,08	90 706	131 449	11 095 086	84,41	21 464	131 314	2 810 674	21,40
1993	131 524	286 430	17 137 688	59,83	100 003	133 630	12 823 440	95,96	22 828	112 621	2 928 956	26,01
1994	131 846	246 263	17 134 173	69,58	101 510	119 591	13 019 290	108,86	21 793	88 298	2 711 829	30,71
Früheres Bundesgebiet												
1962	151 702	230 898	2 664 862	11,54	85 968	94 760	1 405 089	14,83	55 492	109 252	1 038 264	9,50
1963	130 244	196 501	2 634 174	13,41	72 511	78 726	1 331 960	16,92	48 278	94 652	1 083 153	11,44
1964	134 577	200 252	2 853 535	14,25	77 851	83 933	1 549 134	18,46	47 981	88 814	1 076 347	12,12
1965	138 845	210 387	3 585 085	17,04	87 623	96 636	2 115 113	21,89	42 322	87 217	1 194 652	13,70
1966	117 304	158 153	2 993 581	18,93	76 700	80 123	1 891 606	23,61	32 752	59 529	869 608	14,61
1967	94 175	121 446	2 511 081	20,68	65 517	67 200	1 727 835	25,71	21 415	40 235	597 883	14,86
1968	101 614	132 999	2 995 177	22,52	72 367	73 961	2 098 402	28,37	21 224	40 992	651 372	15,89
1969	114 066	167 537	3 916 444	23,38	81 900	87 907	2 625 187	29,86	23 502	53 060	948 573	17,88
1970	119 965	174 792	4 420 403	25,29	86 498	96 159	2 955 612	30,74	25 254	53 575	1 049 841	19,60
1971	135 073	193 409	5 226 733	27,02	98 105	108 476	3 640 747	33,56	29 550	62 238	1 217 265	19,56
1972	136 013	202 782	6 368 712	31,41	96 612	110 803	4 457 122	40,23	31 764	66 676	1 503 000	22,54
1973	106 238	144 171	4 720 784	32,74	77 301	82 228	3 352 114	40,77	22 577	43 742	1 038 787	23,75
1974	94 236	112 648	3 569 678	31,69	69 657	65 472	2 641 399	40,34	17 581	30 851	684 896	22,20
1975	96 744	107 905	3 786 088	35,09	75 333	68 439	3 016 498	44,08	14 412	23 081	501 068	21,71
1976	102 908	111 156	4 444 391	39,98	81 261	74 034	3 613 188	48,80	14 462	23 512	591 121	25,14
1977	108 263	120 877	5 294 076	43,80	86 747	81 415	4 394 399	53,98	14 269	23 910	624 726	26,13
1978	117 771	146 796	6 837 500	46,58	94 270	93 883	5 624 802	59,91	15 838	29 565	847 008	28,65
1979	108 021	137 402	7 402 378	53,87	84 504	85 528	5 915 579	69,17	16 004	32 596	1 033 133	31,69
1980	97 624	118 365	7 389 197	62,43	76 221	74 122	6 078 796	82,01	13 865	27 225	895 046	32,88
1981	79 245	91 807	6 670 292	72,66	61 641	57 548	5 528 718	96,07	10 919	21 215	775 515	36,55
1982	78 765	79 858	6 627 542	82,99	58 643	49 982	5 573 579	111,51	9 636	16 512	707 472	42,85
1983	73 172	76 402	6 763 322	88,52	55 860	47 303	5 672 064	119,91	8 251	14 248	656 349	46,07
1984	66 245	68 501	6 009 241	87,72	49 247	41 125	5 015 325	121,95	6 960	11 893	536 238	45,09
1985	62 382	75 815	5 966 176	78,69	48 957	41 146	4 776 775	116,09	5 747	12 641	504 826	39,94
1986	62 200	72 148	6 060 760	84,00	49 511	40 536	4 907 574	121,07	5 298	9 747	437 233	44,86
1987	62 628	76 392	6 523 889	85,40	50 313	41 631	5 248 784	126,08	5 097	9 998	427 427	42,75
1988	70 681	85 568	7 551 592	88,25	57 370	47 337	6 046 945	127,74	5 654	10 323	506 359	49,05
1989	81 895	103 344	9 520 924	92,13	68 192	61 014	7 714 508	126,44	5 793	12 184	619 856	50,88
1990	86 709	118 348	10 561 240	89,24	71 378	65 812	8 172 866	124,19	6 590	16 435	938 036	57,08
1991	85 308	122 119	11 077 505	90,71	69 917	68 564	8 598 423	125,41	7 181	18 213	990 102	54,36
1992	92 329	124 853	11 734 342	93,99	78 062	75 692	9 579 426	126,56	7 224	18 904	1 025 787	54,26
1993	97 480	132 386	12 778 875	96,53	82 696	80 606	10 476 666	129,97	8 021	24 752	1 240 662	50,12
1994	94 934	127 555	12 555 329	98,43	79 452	76 500	10 201 256	133,35	9 297	29 817	1 372 670	46,04
Neue Länder und Berlin - Ost												
1992	29 024	192 342	3 832 370	19,92	12 644	55 758	1 515 660	27,18	14 240	112 410	1 784 887	15,88
1993	34 044	154 045	4 358 812	28,30	17 307	53 024	2 346 773	44,26	14 807	87 869	1 688 293	19,21
1994	36 912	118 709	4 578 844	38,57	22 058	43 091	2 818 034	65,40	12 496	58 481	1 339 159	22,90

im Zeitvergleich (Jahresergebnisse)

Sonstiges Bauland																Jahr
Insgesamt				Industrieland				Land für Verkehrszwecke				Freiflächen				
Fälle	Fläche	Kaufsumme	Kaufwert	Fälle	Fläche	Kaufsumme	Kaufwert	Fälle	Fläche	Kaufsumme	Kaufwert	Fälle	Fläche	Kaufsumme	Kaufwert	
Anzahl	1 000 m²	1 000 DM	DM/m²	Anzahl	1 000 m²	1 000 DM	DM/m²	Anzahl	1 000 m²	1 000 DM	DM/m²	Anzahl	1 000 m²	1 000 DM	DM/m²	
Deutschland																
9 183	54 431	1 660 952	30,51	6 138	46 170	1 554 686	33,67	2 412	5 833	60 478	10,37	633	2 429	45 789	18,85	1992
8 693	40 180	1 385 292	34,48	5 614	34 680	1 294 412	37,32	2 576	4 148	56 182	13,54	503	1 352	34 698	25,66	1993
8 543	38 374	1 403 054	36,56	5 508	32 764	1 303 522	39,79	2 614	4 549	63 411	13,94	421	1 062	36 120	34,03	1994
Früheres Bundesgebiet																
10 242	26 887	221 509	8,24	2 811	15 559	142 788	9,18	5 676	6 806	52 831	7,76	1 755	4 522	25 890	5,73	1962
9 455	23 122	219 061	9,47	2 436	12 198	124 912	10,24	6 079	7 712	70 451	9,14	940	3 213	23 698	7,38	1963
8 745	27 505	228 054	8,29	2 356	15 255	131 216	8,60	5 695	7 716	61 117	7,92	694	4 534	35 721	7,88	1964
8 900	26 534	275 320	10,38	2 446	16 396	177 022	10,80	5 901	7 642	72 739	9,52	553	2 496	25 559	10,24	1965
7 852	18 501	232 368	12,56	1 866	10 645	150 153	14,11	5 503	5 509	62 118	11,28	483	2 347	20 097	8,56	1966
7 243	14 011	185 364	13,23	1 362	6 580	98 238	14,93	5 394	5 820	69 042	11,86	487	1 610	18 083	11,23	1967
8 023	18 047	245 402	13,60	1 810	9 481	146 622	15,47	5 664	6 700	78 924	11,78	549	1 866	19 856	10,64	1968
8 664	26 570	342 685	12,90	2 853	18 346	236 226	12,88	5 343	6 522	86 033	13,19	468	1 701	20 426	12,01	1969
8 213	25 059	414 950	16,56	2 824	17 240	295 512	17,14	4 896	6 199	97 815	15,78	493	1 620	21 623	13,35	1970
7 418	22 695	368 721	16,25	2 418	15 600	271 427	17,40	4 455	5 308	73 587	13,86	545	1 787	23 708	13,26	1971
7 637	25 303	408 590	16,15	2 367	14 978	269 958	18,02	4 661	8 348	106 117	12,71	609	1 977	32 515	16,45	1972
6 360	18 201	329 882	18,12	1 801	10 869	234 155	21,54	4 130	5 788	73 280	12,66	429	1 544	22 447	14,54	1973
6 998	16 325	243 383	14,91	1 349	7 758	143 978	18,56	4 737	6 172	76 085	12,33	912	2 394	23 320	9,74	1974
6 999	16 384	268 523	16,39	1 449	8 955	168 789	18,85	4 878	5 667	77 311	13,64	672	1 762	22 423	12,73	1975
7 185	13 610	240 082	17,64	1 535	7 037	142 173	20,20	5 050	5 116	72 617	14,19	600	1 457	25 293	17,36	1976
7 247	15 552	274 951	17,68	1 617	8 751	185 602	21,21	5 075	4 840	58 185	12,02	555	1 961	31 164	15,89	1977
7 663	23 348	365 690	15,66	1 977	17 279	277 443	16,06	5 053	4 546	57 362	12,62	633	1 522	30 885	20,29	1978
7 513	19 277	453 667	23,53	2 277	13 566	356 224	26,26	4 800	4 085	62 482	15,30	636	1 626	34 960	21,50	1979
7 538	17 019	415 355	24,41	2 190	12 282	331 886	27,02	4 869	3 503	52 890	15,10	479	1 233	30 579	24,79	1980
6 685	13 043	366 058	28,06	1 812	9 791	298 779	30,52	4 347	2 282	38 820	17,01	526	971	28 459	29,32	1981
10 486	13 363	346 491	25,93	1 929	8 073	260 159	32,23	8 058	4 350	66 355	15,25	499	940	19 977	21,24	1982
9 061	14 851	434 909	29,29	2 241	9 531	371 964	39,03	6 430	4 516	49 555	10,97	390	804	13 390	16,66	1983
10 038	15 483	457 677	29,56	2 424	9 092	354 404	38,98	7 198	5 498	73 992	13,46	416	893	29 281	32,78	1984
7 678	22 028	684 575	31,08	3 120	14 403	577 585	40,10	4 068	6 389	78 486	12,29	490	1 237	28 504	23,05	1985
7 391	21 866	715 953	32,74	3 502	15 919	628 599	39,49	3 475	4 944	61 069	12,35	414	1 003	26 286	26,20	1986
7 218	24 762	847 678	34,23	3 789	18 098	743 997	41,11	2 939	5 302	64 601	12,18	490	1 363	39 081	28,68	1987
7 657	27 907	998 289	35,77	4 632	22 898	923 853	40,35	2 377	3 435	41 664	12,13	648	1 574	32 772	20,82	1988
7 910	30 146	1 186 560	39,36	5 209	26 136	1 104 290	42,25	2 198	2 844	41 632	14,64	503	1 166	40 638	34,85	1989
8 741	36 101	1 450 338	40,17	5 535	29 840	1 357 740	45,50	2 491	4 734	58 900	12,44	715	1 527	33 698	22,07	1990
8 210	35 342	1 488 980	42,13	5 222	28 518	1 382 928	48,49	2 301	4 494	54 946	12,23	687	2 330	51 106	21,93	1991
7 043	30 257	1 129 129	37,32	4 473	24 631	1 045 583	42,45	2 034	4 521	46 925	10,38	536	1 105	36 621	33,15	1992
6 763	27 028	1 061 547	39,28	4 217	23 297	985 310	42,29	2 076	2 803	48 807	17,42	470	928	27 429	29,57	1993
6 185	21 238	981 404	46,21	3 736	17 556	897 944	51,15	2 099	2 954	54 403	18,42	350	727	29 057	39,96	1994
Neue Länder und Berlin - Ost																
2 140	24 174	531 823	22,00	1 665	21 538	509 102	23,64	378	1 312	13 552	10,33	97	1 324	9 168	6,93	1992
1 930	13 152	323 746	24,62	1 397	11 383	309 102	27,16	500	1 345	7 375	5,48	33	424	7 269	17,13	1993
2 358	17 137	421 650	24,61	1 772	15 207	405 579	26,67	515	1 595	9 008	5,65	71	334	7 063	21,13	1994

Gesetz über die Preisstatistik

Vom 9. August 1958

(BGBl. I S. 605)

Der Bundestag hat das folgende Gesetz beschlossen:

§ 1

Im Geltungsbereich dieses Gesetzes wird eine Preisstatistik als Bundesstatistik durchgeführt.

§ 2

Die Statistik erstreckt sich auf

1. Preise für land- und forstwirtschaftliche und gewerbliche Güte auf der Stufe der Erzeugung oder Gewinnung, der Be- und Verarbeitung, des Großhandels, des Einzelhandels und des Außenhandels,
2. Preise und Entgelte für Werk- und Dienstleistungen, soweit nicht in Nummer 3 genannt,
3. Preise und Entgelte für Verkehrsleistungen sowie Entgelte für die Vercharterung von Schiffen,
4. Mieten und Pachten für Räume und Grundstücke,
5. Preise für Grundstücke.

§ 3

(1) Die Statistik nach § 2 Nr. 1 erfaßt die Preise für nach Art, Sorte, Qualität und Handelsbedingungen bezeichnete Güter.

(2) Auskunftspflichtig sind die landwirtschaftlichen, forstwirtschaftlichen und gewerblichen Unternehmen, Behörden und Einrichtungen. Die Erhebungen werden bei höchstens 25 000 Auskunftspflichtigen durchgeführt.

§ 4

(1) Die Statistik nach § 2 Nr. 2 erfaßt die Preise und Entgelte für nach Arten und Merkmalen bezeichnete Werk- und Dienstleistungen.

(2) Auskunftspflichtig sind die Unternehmen und selbständig tätigen Personen des Werk- und Dienstleistungsbereichs sowie Behörden und Einrichtungen. Die Erhebungen werden bei höchstens 10 000 Auskunftspflichtigen durchgeführt.

§ 5

(1) Die Statistik nach § 2 Nr. 3 erfaßt die Preise und Entgelte für nach Arten und Merkmalen bezeichnete Leistungen und Nebenleistungen im Verkehr sowie die Entgelte für die Vercharterung von nach Arten bezeichneten Schiffen.

(2) Auskunftspflichtig sind die Unternehmen und selbständig tätigen Personen, die Verkehrsleistungen erbringen oder vermitteln oder - in Fällen der Einfuhr von Gütern - in Anspruch nehmen, Schiffsmieten bezahlen oder erhalten sowie Behörden und Einrichtungen des Verkehrswesens.

§ 6

(1) Die Statistik nach § 2 Nr. 4 erfaßt

1. die Mieten und Pachten einschließlich Umlagen und Zuschläge für nach Arten und Merkmalen bezeichnete Wohnraum und Gewerberaum,
2. die Mieten und Pachten für nach Arten und Merkmale bezeichnete Grundstücke.

(2) Auskunftspflichtig sind die Vertragsparteien. Die Erhebungen werden bei höchstens 25 000 Auskunftspflichtigen durchgeführt.

§ 7

(1) Die Statistik nach § 2 Nr. 5 erfaßt die Preise für nach Arten und Merkmalen bezeichnete Grundstücke.

(2) Auskunftspflichtig sind die Finanzämter.

§ 8

(1) Die Erhebungen nach §§ 3 bis 7 finden monatlich statt.

(2) Bei lebenswichtigen Gütern oder Dienstleistungen können die Erhebungen in kürzeren Zeitabständen durchgeführt werden, soweit wirtschaftspolitische Gründe es zwingend erfordern.

(3) Bei Gütern oder Dienstleistungen, bei denen Preisveränderungen nur in längeren Zeitabständen aufzutreten pflegen, können die Erhebungen in größeren Zeitabständen durchgeführt werden.

(4) Die Bundesregierung bestimmt durch Rechtsverordnung, welche nicht der Zustimmung des Bundesrates bedarf, die Durchführung der Erhebungen nach den Absätzen 2 und 3.

§ 9

(1) Die Statistik wird hinsichtlich der Preise für Leistungen des Post- und Fernmeldewesens, für Verkehrsleistungen der Eisenbahnen und der Preise und Entgelte für Seeverkehrsleistungen sowie hinsichtlich der Entgelte für die Vercharterung von Schiffen vom Statistischen Bundesamt erhoben und aufbereitet, soweit nicht die Bundesregierung gemäß § 9 Abs. 2 des Gesetzes über die Statistik für Bundeszwecke (StatGes) vom 3. September 1953 (Bundesgesetzbl. I S. 1314) etwas anderes bestimmt.

(2) Absatz 1 gilt hinsichtlich der Preise für Verkehrsleistungen der Eisenbahn nicht im Land Berlin.

§ 10

Dieses Gesetz gilt nach Maßgabe des § 13 Abs. 1 des Dritten Überleitungsgesetzes vom 4. Januar 1952 (Bundesgesetzbl. I S. 1) auch im Land Berlin. Rechtsverordnungen, die auf Grund dieses Gesetzes erlassen werden, gelten im Land Berlin nach § 14 des Dritten Überleitungsgesetzes.

§ 11

Dieses Gesetz gilt im Saarland von dem Zeitpunkt an, zu dem das Gesetz über die Statistik für Bundeszwecke vom 3. September 1953 (Bundesgesetzbl. I S. 1314) im Saarland in Kraft tritt.

§ 12

Dieses Gesetz tritt am Tage nach seiner Verkündung in Kraft.

Die verfassungsmäßigen Rechte des Bundesrates sind gewahrt.

Das vorstehende Gesetz wird hiermit verkündet.

Bonn, den 9. August 1958

Der Bundespräsident

Theodor Heuss

Der Stellvertreter des Bundeskanzlers

Ludwig Erhard

Der Bundesminister für Wirtschaft

Ludwig Erhard

Für die "Kaufwerte für Bauland" zutreffend; nachfolgende Gesetzesänderung bleiben ohne Einfluß auf diese Passagen.