

Statistisches Bundesamt

Preise

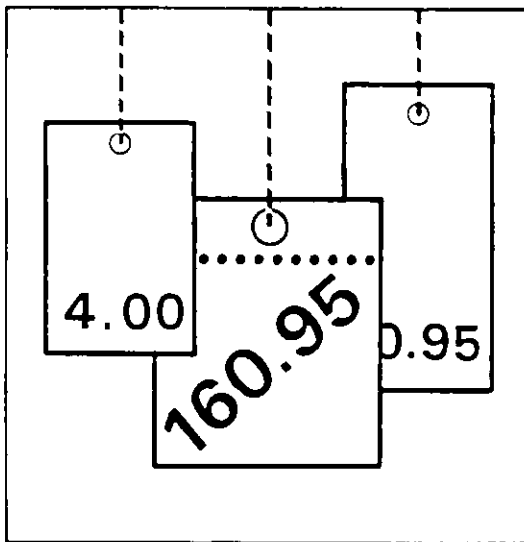

Fachserie 17

Reihe 5

Kaufwerte für Bauland

2. Vierteljahr 1995



Ergebnisse der Fachstatistik Kaufwerte für Bauland können auch - soweit keine statistischen Geheimhaltungsbestimmungen entgegenstehen - direkt beim Statistischen Bundesamt, Zweigstelle Berlin telefonisch unter 030/23246484, über Telefax 030/23246400 oder schriftlich erfragt werden.



Für Benutzer der amtlichen Statistik steht als Service-Einrichtung des Statistischen Bundesamtes das EDV-gestützte STATISTISCHE INFORMATIONSSYSTEM DES BUNDES (STATIS BUND) zur Verfügung. Es enthält ausgewählte statistische Zeitreihen über flächengewogene durchschnittliche Kaufwerte und bietet die Möglichkeit, eigene Auswertungen durchzuführen.

Herausgeber:

Statistisches Bundesamt
Wiesbaden, Gustav-Stresemann-Ring 11

Postanschrift:

Statistisches Bundesamt
65180 Wiesbaden

Verlag:

Metzler-Poeschel
Stuttgart

Verlagsauslieferung:

Hermann Leins GmbH & Co. KG
Postfach 11 52
72125 Kusterdingen
Telefon: 0 70 71/93 53 50
Telex: 7 262 891 mepo d
Telefax: 0 70 71/3 36 53

Erscheinungsfolge: vierteljährlich

Erschienen im Dezember 1995

Preis: DM 9,00

Bestellnummer: 2170500 - 95322

© Statistisches Bundesamt, Wiesbaden 1995

Alle Rechte vorbehalten. Es ist insbesondere nicht gestattet, ohne ausdrückliche Genehmigung des Statistischen Bundesamtes diese Veröffentlichung oder Teile daraus für gewerbliche Zwecke zu übersetzen, zu vervielfältigen, auf Mikrofilm/ -fiche zu verfilmen oder in elektronische Systeme einzuspeichern.

Recyclingpapier aus 100 % Altpapier.

Inhalt

	Seite
Textteil	
1 Allgemeine und methodische Erläuterungen	5
1.1 Rechtsgrundlage	5
1.2 Geschichtlicher Rückblick	5
1.3 Erhebungsweg	5
1.4 Umfang der Aufbereitung	5
1.5 Methodische Hinweise	5
1.6 Veröffentlichungen	6
2 Ergebnisse	7
3 Schaubild	9
Tabellenteil	
1 Kaufwerte für Bauland 2. Vj. 1995, nach Baulandarten, Ländern und Gemeindegrößenklassen	10
2 Kaufwerte für Bauland 2. Vj. 1995, nach Baulandarten, Ländern und Baugebieten	19
Anhang	
Kaufwerte für Bauland nach Baulandarten im Zeitvergleich	26
Rechtsgrundlage	32

Gebietsstand

Die Angaben für **Deutschland** beziehen sich auf die Bundesrepublik Deutschland nach dem Gebietsstand seit dem 3.10.1990.

Die Angaben für das **frühere Bundesgebiet** beziehen sich auf die Bundesrepublik Deutschland nach dem Gebietsstand bis zum 3.10.1990; sie schließen Berlin-West ein.

Die Angaben für die **neuen Länder und Berlin-Ost** beziehen sich auf die Länder Brandenburg, Mecklenburg-Vorpommern, Sachsen, Sachsen-Anhalt, Thüringen sowie auf Berlin-Ost.

Zeichenerklärung

0	=	weniger als 500 m ² bzw. 500 DM jedoch mehr als nichts	A	=	Zahl der Fälle
.	=	Zahlenwert unbekannt oder geheimzuhalten bzw. nicht vorhanden	B	=	Fläche in 1 000 m ²
		Hinweis: Die geheimzuhaltenden Zahlen sind in den Summenangaben enthalten	C	=	Kaufsumme in 1 000 DM
			D	=	Durchschnittlicher Kaufwert in DM/m ²
			E	=	Niedrigster Kaufwert in DM/m ²
			F	=	Höchster Kaufwert in DM/m ²

Abkürzungen

BGBI.	=	Bundesgesetzblatt	BauGB	=	Baugesetzbuch
RStBl.	=	Reichssteuerblatt	Vj	=	Vierteljahr

Maßeinheiten

Mill.	=	Million	km ²	=	Quadratkilometer
m ²	=	Quadratmeter	ha	=	Hektar

Erläuterungen

1 Allgemeine und methodische Erläuterungen

1.1 Rechtsgrundlage

Das Gesetz über die Preisstatistik¹⁾ sieht in § 2 Nr. 5 und § 7 die Erhebung von Preisen für Grundstücke vor. Die Erfassung der bebauten Grundstücke wurde zunächst zurückgestellt und mit der Erhebung der Kauffälle von unbebautem Bauland innerhalb der Baugebiete der Gemeinden durch die Statistischen Ämter der Länder bei den auskunftspflichtigen Finanzämtern ab 3. Vierteljahr 1961 als Statistik der Baulandpreise begonnen. Diese wird seit 1974 um die Statistik der durchschnittlichen Kaufwerte für landwirtschaftlichen Grundbesitz ergänzt, deren Ergebnisse in der Fachserie 3, Reihe 2.4 (Kennziffer 2030240) veröffentlicht werden.

1.2 Geschichtlicher Rückblick

Voraussetzung für den Beginn dieser Statistik war die Aufhebung der Preisbindung für unbebaute Grundstücke - sie bestand seit dem 26. November 1936 - mit Wirkung vom 29. Oktober 1960 durch das Bundesbaugesetz vom 23. Juni 1960 (BGBl. I S. 341).

Als Vorläuferin dieser Statistik können die in den Vierteljahreshften zur Statistik des Deutschen Reichs vom Statistischen Reichsamt veröffentlichten Ergebnisse über den Grundbesitzwechsel in etwa 50 Groß- und Mittelstädten für 1927 bis 1938 angesehen werden. Siehe außerdem "Hamburg in Zahlen", Sonderheft 1, Jahrgang 1963, mit Baulandpreisen in Hamburg 1903 bis 1937 und 1955 bis 1962.

Seit 1992 werden durch die Einbeziehung der neuen Bundesländer und von Berlin-Ost in diese Statistik gesamtdeutsche Ergebnisse (nach dem Gebietsstand seit dem 03.10.1990) ermittelt.

1.3 Erhebungsweg

Die Finanzämter erhalten durch die Veräußerungsanzeigen der Gerichte, Behörden und Notare gem. § 18 des Grunderwerbsteuergesetzes (GrEStG 1983)²⁾, denen jeweils eine Abschrift der beurkundeten Kaufverträge usw. beizufügen ist, Kenntnis von den Grundstücksverkäufen.

Die Grunderwerbsteuerstelle des Finanzamtes leitet eine Durchschrift der Veräußerungsanzeigen der Bewertungsstelle des Finanzamtes zur steuerlichen Auswertung und Aufnahme in die Kaufpreissammlung zu. Diese Veräußerungsanzeigen bilden die formalen Unterlagen für die Statistik der Kaufwerte für Bauland.

Die Bewertungsstelle füllt für den Kauffall eines unbebauten Grundstücks einen Erhebungsvordruck mit bundeseinheitlichen Merkmalen aus, der dem jeweiligen Statistischen Landesamt übersandt wird. Die Ausfüllung der Erhebungsvordrucke erfolgt nach den Grundsätzen der Richtlinien für die Finanzämter zur Ermittlung der Bodenwerte "Bodenwert-Richtlinien" - herausgegeben vom Bundesminister der Finanzen, Bonn 1957 - und anhand der Bauleitpläne und Bebauungspläne, die den Finanzämtern von den Gemeinden zur Verfügung gestellt werden. In einigen Bundesländern, wie z.B. im Freistaat Thüringen, erhält das Statistische Landesamt die erforderlichen Informationen für die Kaufwerteermittlung von den Geschäftsstellen der Gutachterausschüsse für Grundstückswerte; die ihre Tätigkeit nach dem Baugesetzbuch³⁾ durchführen.

1.4 Umfang der Aufbereitung

Die Aufbereitung erfolgt vierteljährlich und jährlich. Die Bearbeitung einzelner Kauffälle bei den Finanzämtern kann sich durch Rückfragen für die Einheitswertfeststellung verzögern; daher können die vierteljährlich veröffentlichten Zahlen von den insgesamt getätigten Verkäufen nach unten abweichen. Die Jahreszahlen können wegen der in ihnen enthaltenen Nachmeldungen größer als die Summe aus den Kauffällen der vier Quartale sein.

1.5 Methodische Hinweise

Die Methoden dieser Statistik wurden in "Wirtschaft und Statistik" Heft 8 und 11/1962 sowie in den Vierteljahresberichten der früheren Fachserie M, Reihe 5/II, 3.4./61 und 1.2./62, 3.4./62 und Jahr 62 dargestellt.

Bis 1964 enthalten die Veröffentlichungen die Anzahl der Fälle, Flächen in 1 000 m² sowie flächengewogene Durchschnittswerte nach verschiedenen Gliederungsmerkmalen.

Ab 1965 werden auch die Kaufsummen in 1 000 DM für die aufgeführten fünf Baulandarten veröffentlicht.

Die Statistik der Kaufwerte für Bauland hat die Verkäufe von unbebauten Grundstücken mit einer Größe von 100 m² und mehr zum Gegenstand, soweit sie in den Baugebieten der Gemeinden des Bundesgebietes liegen und somit Bauland-eigenschaft besitzen.

In dieser Statistik wird nach folgenden Baulandarten unterschieden:

- **Baureifes Land** sind Flächen, die nach öffentlich-rechtlichen Vorschriften baulich nutzbar sind.⁴⁾ Dazu gehören Grundstücke oder Grundstücksteile, die von der Gemeinde für die

1) vom 9. August 1958 (BGBl. I S. 605), geändert durch Artikel 1 der Verordnung vom 26. März 1991 (BGBl. I S. 846).

2) vom 17. Dezember 1982 (BGBl. I S. 1777), das zuletzt durch Artikel 15 des Gesetzes vom 21. Dezember 1992 (BGBl. I S. 2150) geändert worden ist.

3) Baugesetzbuch (BauGB) in der Fassung der Bekanntmachung vom 8. Dezember 1986 (BGBl. I S. 2253), das zuletzt durch Artikel 1 des Gesetzes vom 27. April 1993 (BGBl. I S. 466) geändert worden ist.

4) Bekanntmachung der Neufassung der Richtlinien für die Ermittlung der Verkehrswerte von Grundstücken (Wertermittlungs-Richtlinien 1991) vom 11. Juni 1991 sowie Bekanntmachung der Ergänzenden Hinweise zu den Wertermittlungs-Richtlinien 1991 für das Gebiet der neuen Länder vom 17. März 1992, beide veröffentlicht im Bundesanzeiger Nr. 86a vom 8. Mai 1992.

Bebauung vorgesehen sind, bei denen die baurechtlichen Voraussetzungen für die Bebauung vorliegen und deren Erschließungsgrad die sofortige Bebauung gestattet. Es liegt im allgemeinen an endgültig oder vorläufig ausgebauten Straßen und ist in der Regel bereits in passende Bauparzellen eingeteilt. Es fallen hierunter in erster Linie Baulücken und der städtebautechnisch aufgeschlossene Grundbesitz, der mitunter nur eine geringe oder keine Bebauung zeigt. Auch ein Trenngrundstück ist baureifes Land, wenn es durch Hinzunahme eines Nachbargrundstücks bebaut werden kann.

- **Rohbauland** sind Flächen, die nach den §§ 30,33 und 34 des Baugesetzbuches für eine bauliche Nutzung bestimmt sind, deren Erschließung aber noch nicht gesichert ist oder die nach Lage, Form oder Größe für eine bauliche Nutzung unzureichend gestaltet sind.⁴⁾

Das Rohbauland ist im allgemeinen eine Vorstufe für die übrigen Arten der unbebauten Grundstücke, insbesondere für das baureife Land. Es nimmt bei fortschreitender Entwicklung je nach seinem späteren Verwendungszweck die Eigenschaft einer dieser Arten an. Als Rohbauland sind in der Regel größere, unaufgeschlossene Grundstücksflächen anzusehen, die die Eigenschaft als land- und forstwirtschaftliches Vermögen verloren haben, selbst wenn sie noch land- und forstwirtschaftlich genutzt werden. Dabei ist es gleichgültig, ob das Gelände parzelliert ist oder nicht.

- **Sonstiges Bauland** kann seinem Charakter nach baureifes Land wie auch Rohbauland sein, unterscheidet sich aber von beiden durch seine feststehende bisherige Nutzung. Zum sonstigen Bauland gehören Industrieland, Land für Verkehrszwecke und Freiflächen.

Als **Industrieland** gelten unbebaute Grundstücke, die als Lager- und Arbeitsplätze bereits einem Gewerbe dienen oder zur Erweiterung eines Betriebes vorrätig gehalten werden, sowie Flächen, die nach der Verkehrsauffassung und den örtlichen Gegebenheiten Gelände für Industriezwecke sind oder dafür vorgesehen sind.

Land für Verkehrszwecke ist Gelände, das Straßen, Parkplätzen, Flugplätzen, Eisenbahnen und ähnlichen Zwecken dient oder dafür vorgesehen ist. Straßenland, das gewerblich genutzt wird (z.B. zur Aufstellung von Zeitungskiosken und Verkaufsständen usw.), soll wie baureifes Land behandelt werden. (Reichsfinanzhof-Urteil vom 19. Januar 1939 - RStBl. 1939 S. 596).

Als **Freiflächen** gelten unbebaute Grundstücke, die als Gartenanlagen, Spielplätze, Erholungsplätze aus Gründen der Volksgesundheit oder Volkserholung dem öffentlichen Gebrauch dienen oder als solche ausgewiesen sind. Welche Flächen im einzelnen als Freiflächen ausgewiesen sind, ist bei der Gemeinde zu erfragen. Werden Flächen, die bisher zu einem land- und forstwirtschaftlichen Betrieb gehörten, als Freiflächen ausgewiesen, aber weiter land- und forstwirtschaftlich

genutzt, so sind diese Flächen als land- und forstwirtschaftliches Vermögen anzusehen.

Die Ergebnisse der Statistik der Kaufwerte für Bauland sind hinsichtlich der Zahl der Abschlüsse, der veräußerten Flächen und der Kaufsummen summarische Zusammenfassungen und hinsichtlich der Quadratmeterpreise flächengewogene Durchschnitte. Kaufsummen und Durchschnittswerte schließen ggf. Beträge für die Grundstückerschließung, Aufwuchs u.dgl. ein, nicht aber die Grunderwerbnebenkosten (Vermessungskosten, Makler-, Notariats- und Gerichtsgebühren, Grunderwerbsteuer u.a.).

Die ausgewiesenen Durchschnittswerte sind für einen zeitlichen Vergleich nur bedingt verwendbar, weil die statistischen Massen, aus denen sie ermittelt werden, sich in jedem Vierteljahr bzw. Jahr aus anders gearteten Einzelfällen zusammensetzen können. Die Statistik der Kaufwerte für Bauland hat daher mehr den Charakter einer Grundeigentumswechselstatistik, mit der durchschnittliche Verkaufswerte ermittelt werden, als den einer echten Preisstatistik. Aus diesem Grund werden auch keine prozentualen Veränderungen veröffentlicht.

Da es sehr schwierig ist, die einzelnen Baugrundstücke nach Standort, Lage, Beschaffenheit und Nutzungsmöglichkeiten eindeutig abzugrenzen, empfiehlt es sich, - für die Beurteilung von Einzelfällen - die von den Gutachterausschüssen (§§ 192 ff BauGB) festgestellten "Richtwerte", bei denen die ursprünglichen Kaufwerte nach gewissen Gesichtspunkten zur besseren Vergleichbarkeit abgeändert wurden, zum Vergleich heranzuziehen. Der Sitz der Gutachterausschüsse ist durch Rechtsverordnung der Länder festgelegt und kann bei den kreisfreien Städten oder Landkreisen erfragt werden.

Bei der Zahl der Kauffälle muß in einigen Orten von Untererfassungen ausgegangen werden; deshalb sind Vergleiche der Zahl der Kauffälle nur bedingt möglich.

1.6 Veröffentlichungen

Die Ergebnisse der Statistik der Kaufwerte für Bauland erscheinen in den Vierteljahres- und Jahresheften der Fachserie 17, Preise, Reihe 5 "Kaufwerte für Bauland".

Diese Veröffentlichungen des Statistischen Bundesamtes können vom

Verlag Metzler - Poeschel

Verlagsauslieferung H. Leins GmbH & Co. KG

Postfach 11 52

72125 Kusterdingen

Telefon: 0 70 71/93 53 50

Telex: 7 262 891 mepo d

oder über den Buchhandel bezogen werden.

4) Bekanntmachung der Neufassung der Richtlinien für die Ermittlung der Verkehrswerte von Grundstücken (Wertermittlungs-Richtlinien 1991) vom 11. Juni 1991 sowie Bekanntmachung der Ergänzenden Hinweise zu den Wertermittlungs-Richtlinien 1991 für das Gebiet der neuen Länder vom 17. März 1992, beide veröffentlicht im Bundesanzeiger Nr. 86a vom 8. Mai 1992.

2 Ergebnisse für das 2. Vierteljahr 1995

Für das zweite Vierteljahr 1995 wurden in Deutschland 24 495 Baulandkäufe gemeldet. Dabei wechselten 4 449 ha Bauland den Besitzer. Im Durchschnitt der erfaßten Baulandarten betrug der Kaufwert je Quadratmeter 66,58 DM.

Zwischen dem früheren Bundesgebiet und den neuen Ländern und Berlin-Ost bestanden hinsichtlich der erzielten Kaufwerte und der Kaufgewohnheiten z. T. erhebliche Unterschiede. Während in den neuen Ländern und Berlin-Ost je Kauffall 2 658 m² Bauland veräußert wurden, waren es im früheren Bundesgebiet 1 434 m².

Im früheren Bundesgebiet kostete der Quadratmeter Bauland im Durchschnitt 89,83 DM, in den neuen Ländern war er mit 38,93 DM weniger als halb so teuer. Diese Differenz ist u.a. dadurch beeinflußt, daß der Anteil des verkauften höherwertigen baureifen Landes an der Gesamtfläche im früheren Bundesgebiet mit 53 Prozent deutlich höher lag als in den neuen Ländern und Berlin-Ost mit 36 Prozent.

Der durchschnittliche Kaufwert für baureifes Land betrug im früheren Bundesgebiet 132,76 DM je m², in den neuen Ländern und Berlin-Ost 69,40 DM. Einfluß auf diese unterschiedlichen Werte hatte u.a., daß in den neuen Ländern und Berlin-Ost 48 % des baureifen Landes in ländlichen Gebieten (Gemeinden unter 2 000 Einwohner) verkauft wurde, während im früheren Bundesgebiet 53 % der verkauften Fläche in Gemeinden mit 5 000 bis unter 50 000 Einwohner lag.

Auch bei Rohbauland bestanden ähnliche Kaufwertdifferenzen. Während der Quadratmeter im früheren Bundesgebiet durchschnittlich 42,17 DM kostete, waren es in den neuen Ländern und Berlin-Ost 18,91 DM. Auch bei dieser Baulandart überwiegt in den neuen Ländern der Verkauf in kleinen Gemeinden.

Bei der Gliederung der Kaufwerte nach Arten von Baugebieten gibt es sowohl für das frühere Bundesgebiet als auch die neuen Länder und Berlin-Ost ähnliche Tendenzen bei Unterschieden im Preisniveau. Die höchsten durchschnittlichen Kaufwerte werden jeweils in Geschäftsgebieten und Wohngebieten erzielt, während sie in Industriegebieten und im Dorfgebiet deutlich darunter liegen.

Baulandveräußerungen im 2. Vj. 1995 nach ausgewählten Baulandarten, Gemeindegrößenklassen und Baugebieten

Gemeindegrößen- klassen von ... bis unter ... Einwohner ----- Baugebiet	Fälle	Baulandarten									
		Insgesamt			Baureifes Land			Rohbauland			Sonstiges Bauland
		Fläche	Umsatz	Kaufwert	Flächen- anteil 1)	Umsatz- anteil 1)	Kaufwert	Flächen- anteil 1)	Umsatz- anteil 1)	Kaufwert	Kaufwert
	Anzahl	ha	Mitt. DM	DM/m²	%	%	DM/m²	%	%	DM/m²	DM/m²

Deutschland

Insgesamt	24 495	4 449	2 962	66,58	45,2	74,6	109,82	36,5	15,4	28,03	36,60
-----------	--------	-------	-------	-------	------	------	--------	------	------	-------	-------

nach Gemeindegrößenklassen

unter 10 000	15 332	2 895	1 296	44,77	40,8	70,6	77,40	42,7	20,0	20,93	25,70
10 000 - 100 000	8 192	1 366	1 181	86,48	52,8	78,0	127,89	24,8	12,4	43,22	36,89
100 000 und mehr	971	188	485	257,66	58,0	76,9	341,37	25,0	10,2	104,83	195,54

nach Baugebieten

Wohngebiet	14 603	1 862	1 821	97,75	62,3	84,2	132,20	35,7	15,3	41,87	23,45
Geschäftsgebiet 2)	996	196	252	128,55	77,0	92,5	154,36	20,1	5,9	37,66	73,93
Dorfgebiet	7 150	1 398	527	37,73	40,8	73,4	67,79	47,2	22,4	17,88	13,45
Industriegebiet	1 746	993	362	36,50	13,1	15,6	43,24	26,0	11,9	16,77	43,46

Früheres Bundesgebiet

Insgesamt	16 849	2 417	2 171	89,83	53,1	78,5	132,76	26,3	12,3	42,17	40,00
-----------	--------	-------	-------	-------	------	------	--------	------	------	-------	-------

nach Gemeindegrößenklassen

unter 10 000	9 483	1 348	825	61,18	48,3	76,0	96,23	31,6	15,2	29,32	27,10
10 000 - 100 000	6 674	964	1 016	105,35	57,9	80,0	145,52	20,2	11,2	58,47	42,15
100 000 und mehr	692	105	331	316,29	70,6	80,1	358,53	13,4	8,8	206,90	224,01

nach Baugebieten

Wohngebiet	11 545	1 335	1 513	113,40	66,8	86,4	146,66	31,0	13,2	48,46	19,69
Geschäftsgebiet 2)	391	60	147	246,72	91,1	97,1	263,10	7,1	2,2	77,40	94,80
Dorfgebiet	3 837	536	300	55,93	50,2	77,0	85,86	31,2	17,0	30,37	18,10
Industriegebiet	1 076	486	211	43,35	14,1	10,9	33,40	10,4	6,5	27,03	47,47

Neue Länder und Berlin - Ost

Insgesamt	7 646	2 032	791	38,93	35,8	63,9	69,40	48,6	23,6	18,91	31,27
-----------	-------	-------	-----	-------	------	------	-------	------	------	-------	-------

nach Gemeindegrößenklassen

unter 10 000	5 849	1 546	471	30,46	34,3	61,2	54,32	52,4	28,4	16,51	23,86
10 000 - 100 000	1 518	402	166	41,23	40,4	65,7	67,15	35,9	19,7	22,61	25,31
100 000 und mehr	279	84	154	184,02	42,0	70,1	307,32	39,3	13,2	61,85	166,50

nach Baugebieten

Wohngebiet	3 058	528	307	58,19	50,8	73,5	84,16	47,8	25,6	31,10	39,63
Geschäftsgebiet 2)	605	136	105	77,09	70,9	85,9	93,41	25,7	11,0	32,91	69,49
Dorfgebiet	3 313	861	227	26,39	35,0	68,5	51,66	57,1	29,5	13,63	6,58
Industriegebiet	670	507	152	29,93	12,2	22,0	54,22	40,9	19,5	14,25	37,28

1) Gemessen an der Zahl in der betreffenden
Insgesamtspalte

2) Zusammenfassung aus "Geschäfts- und Wohngebiet gemischt"
und Geschäftsgebiet

Kaufwerte für Bauland nach Baulandarten

Vierteljahresergebnisse in DM je m²

Baulandarten insgesamt

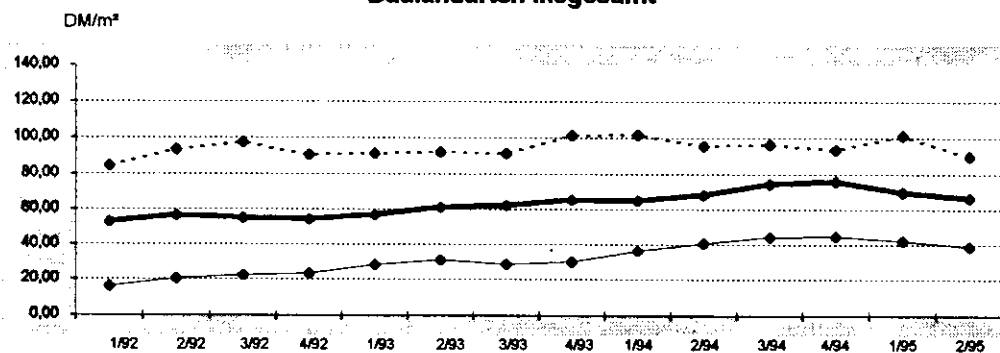

Baureifes Land

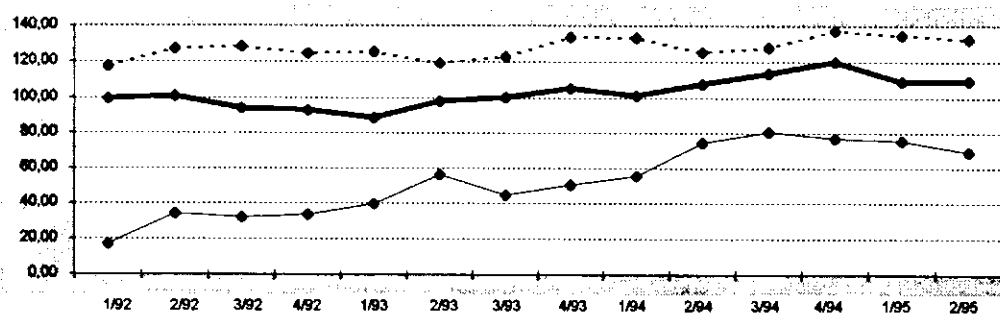

Rohbauland

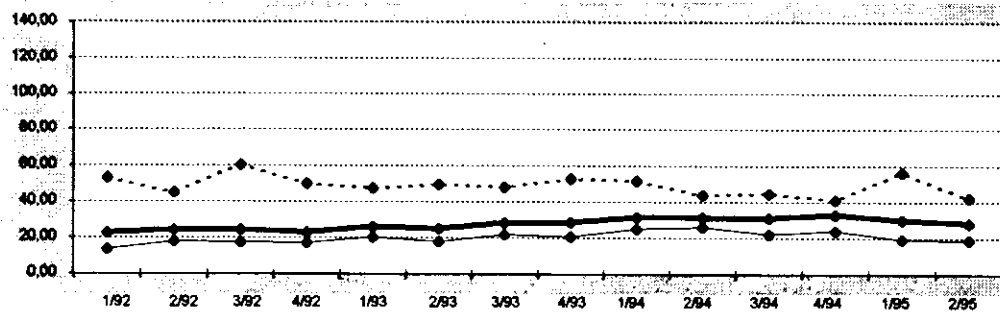

Sonstiges Bauland

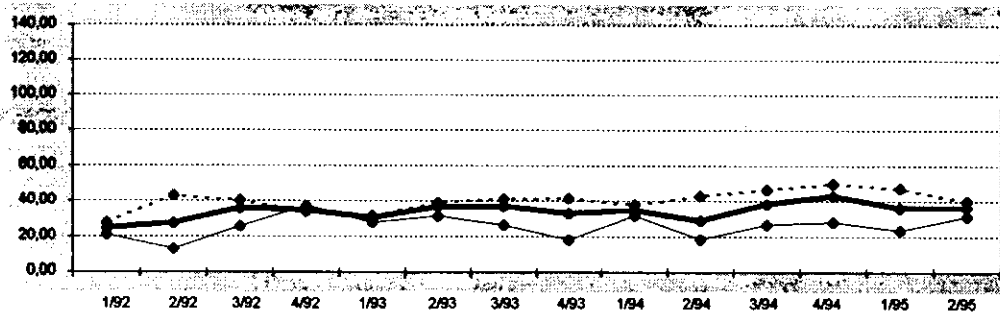

—●— Deutschland -◆- Früheres Bundesgebiet —●— Neue Länder und Berlin-Ost

1 KAUFWERTE FUER BAULAND 2.VJ.1995 NACH BAULANDARTEN, LAENDERN UND GEMEINDEGROSSENKLASSEN

BAU- LAND- ARTEN INS- GESAMT	BAU- REIFES LAND	ROH- BAU- LAND	SONST. BAULAND ZUSAMMEN	INDU- STRIE- LAND	LAND FUER VER- KEHRS- ZWECKE	FREI- FLAE- CHEN	BAU- LAND- ARTEN INS- GESAMT	BAU- REIFES LAND	ROH- BAU- LAND	SONST. BAULAND ZUSAMMEN	INDU- STRIE- LAND	LAND FUER VER- KEHRS- ZWECKE	FREI- FLAE- CHEN
DEUTSCHLAND													
GEMEINDEN UNTER 2 000 EINWOHNERN							GEMEINDEN MIT 50 000 BIS UNTER 100 000 EINWOHNERN						
A 7323	4960	1883	480	210	216	54	A 1226	1030	85	111	63	42	6
B 15311	5944	7318	2049	1447	446	156	B 1840	1039	319	483	286	156	41
C 500799	326805	128406	45588	43042	1770	776	C 212247	177305	16048	18895	16995	1388	512
D 32,71	54,98	17,55	22,25	29,75	3,97	4,97	D 115,33	170,73	50,31	39,13	59,51	8,88	12,49
E 0,26	0,26	0,30	0,49	0,69	0,49	0,53	E 1,40	3,62	4,00	1,40	3,00	1,40	6,00
F 950,13	950,13	323,36	234,40	234,40	170,00	70,00	F 2214,29	2214,29	251,55	260,00	260,00	170,00	21,00
GEMEINDEN MIT 2 000 BIS UNTER 5 000 EINWOHNERN							GEMEINDEN MIT 100 000 BIS UNTER 200 000 EINWOHNERN						
A 4443	3072	988	383	215	156	12	A 491	382	74	35	30	2	3
B 7647	3201	3146	1300	871	405	24	B 821	481	230	111	87	3	21
C 418120	292697	88368	37054	31452	5134	468	C 179475	137127	23910	18438	17681	.	.
D 54,68	91,44	28,09	28,51	36,13	12,68	19,23	D 218,55	285,23	103,98	166,84	203,94	.	.
E 0,17	1,00	0,17	0,62	1,64	0,62	3,04	E 1,26	10,00	1,26	6,58	6,58	.	.
F 944,31	944,31	443,75	475,00	475,00	128,61	91,22	F 1818,18	1818,18	1218,56	500,00	500,00	.	.
GEMEINDEN MIT 5 000 BIS UNTER 10 000 EINWOHNERN							GEMEINDEN MIT 200 000 BIS UNTER 500 000 EINWOHNERN						
A 3566	2786	463	317	181	128	8	A 296	242	29	25	24	1	.
B 5987	2673	1896	1418	1298	111	9	B 615	322	207	87	86	1	.
C 377013	295268	41892	39853	38154	1187	512	C 109023	89665	11481	7877	7875	.	.
D 62,97	110,47	22,10	28,10	29,39	10,72	56,88	D 177,18	278,67	55,47	90,96	91,60	.	.
E 0,08	2,00	0,08	1,08	2,00	1,08	7,20	E 2,65	7,80	6,00	2,65	46,22	.	.
F 1250,00	1250,00	666,67	330,00	330,00	150,00	126,02	F
GEMEINDEN MIT 10 000 BIS UNTER 20 000 EINWOHNERN							GEMEINDEN MIT 500 000 EINWOHNERN UND MEHR						
A 3690	3082	378	230	181	43	6	A 184	141	23	20	14	4	2
B 5985	3080	1746	1159	1028	125	6	B 446	289	34	123	111	8	3
C 466020	359802	71814	34405	33276	1023	105	C 196416	145979	13985	36453	32919	.	.
D 77,86	116,81	41,13	29,68	32,37	8,15	18,80	D 440,45	505,69	406,80	296,62	295,74	.	.
E 0,50	0,90	1,10	0,50	1,00	0,50	11,00	E 20,00	20,00	85,07	40,00	46,92	.	.
F 1692,05	1692,05	680,00	500,00	500,00	260,00	120,00	F
GEMEINDEN MIT 20 000 BIS UNTER 50 000 EINWOHNERN							INSGESAMT						
A 3276	2730	267	279	205	59	15	A 24495	18425	4190	1880	1123	651	106
B 5835	3088	1329	1418	1296	60	62	B 44488	20116	16225	8147	6509	1314	323
C 503017	384602	58818	59597	57092	1317	1188	C 2962131	2209249	454721	298160	278487	13727	5946
D 86,20	124,53	44,26	42,03	44,06	22,03	19,04	D 66,58	109,82	29,03	36,60	42,78	10,44	18,41
E 1,72	2,00	2,95	1,72	4,50	4,00	1,72	E 0,08	0,26	0,08	0,49	0,69	0,49	0,53
F 1915,71	1915,71	940,59	709,22	709,22	160,49	132,05	F 10739,86	3383,68	1400,00	10739,86	10739,86	334,09	944,88
BADEN-WUERTTEMBERG													
GEMEINDEN UNTER 2 000 EINWOHNERN							GEMEINDEN MIT 50 000 BIS UNTER 100 000 EINWOHNERN						
A 146	115	26	5	4	.	1	A 67	51	5	11	8	2	1
B 174	91	71	11	11	.	0	B 108	62	6	39	34	2	4
C 13726	11222	2020	483	.	.	C 23595	18004	585	5006	4636	.	.	.
D 79,05	122,89	28,44	42,87	.	.	D 219,41	290,75	92,52	127,40	138,20	.	.	.
E 10,00	23,77	10,00	20,00	.	.	E 12,00	40,00	80,00	12,00	50,00	.	.	.
F 602,19	602,19	70,00	219,56	.	.	F 1000,00	1000,00	102,26	208,33	208,33	.	.	.
GEMEINDEN MIT 2 000 BIS UNTER 5 000 EINWOHNERN							GEMEINDEN MIT 100 000 BIS UNTER 200 000 EINWOHNERN						
A 626	469	115	42	38	3	1	A 25
B 786	380	324	82	79	2	2	B 25	24
C 84387	62997	15738	5652	5354	.	C 12095	11710
D 107,32	165,63	48,58	68,90	68,04	.	D 481,99	482,39
E 8,01	20,00	8,01	15,00	15,00	.	E 172,00	172,00
F 875,00	875,00	265,00	170,00	170,00	.	F 1600,00	1600,00
GEMEINDEN MIT 5 000 BIS UNTER 10 000 EINWOHNERN							GEMEINDEN MIT 200 000 BIS UNTER 500 000 EINWOHNERN						
A 461	395	39	27	22	2	3	A
B 440	291	95	55	50	0	4	B
C 79462	67689	6973	4800	4353	.	C
D 180,49	232,98	73,54	87,43	86,67	.	D
E 7,37	32,30	7,37	23,00	23,00	.	E
F 1225,68	1225,68	666,67	280,00	280,00	.	F
GEMEINDEN MIT 10 000 BIS UNTER 20 000 EINWOHNERN							GEMEINDEN MIT 500 000 EINWOHNERN UND MEHR						
A 441	368	60	13	11	1	1	A 56
B 450	294	133	23	21	1	1	B 77	38	21	19	11	8	.
C 79047	71825	5881	1341	1249	.	C 78002	55665	7697	14640
D 175,84	244,48	44,37	57,74	58,51	.	D 1008,92	1471,56	374,70	772,81
E 10,00	24,24	12,00	10,00	10,00	.	E
F 1462,64	1462,64	250,00	150,00	150,00	.	F
GEMEINDEN MIT 20 000 BIS UNTER 50 000 EINWOHNERN							INSGESAMT						
A 272	222	30	20	17	2	1	A 2095	1678	291	126	104	14	8
B 369	191	59	120	108	3	9	B 2430	1371	709	350	313	16	20
C 65416	53540	3682	8194	7695	.	C 436172	353093	42962	40116	36763	2215	1138	.
D 177,08	280,92	62,56	68,30	71,47	.	D 179,53	257,55	60,60	114,74	117,49	134,66	56,14	.
E 5,00	40,00	15,00	5,00	45,00	.	E 5,00	20,00	7,37	5,00	10,00	5,00	11,00	.
F 1111,11	1111,11	380,00	190,60	190,60	.	F 3189,48	3189,48	666,67	1650,49	1650,49	334,09	126,02	.

1 KAUFWERTE FUER BAULAND 2.VJ.1995 NACH BAULANDARTEN, LAENDERN UND GEMEINDEGROESSENKLASSEN

BAU- LAND- ARTEN INS- GESAMT	BAU- REIFES LAND	ROH- BAU- LAND	SONST. BAULAND ZUSAMMEN	INDU- STRIE- LAND	LAND FUER VER- KEHRS- ZWECKE	FREI- FLAE- CHEN	BAU- LAND- ARTEN INS- GESAMT	BAU- REIFES LAND	ROH- BAU- LAND	SONST. BAULAND ZUSAMMEN	INDU- STRIE- LAND	LAND FUER VER- KEHRS- ZWECKE	FREI- FLAE- CHEN
BAYERN													
GEMEINDEN UNTER 2 000 EINWOHNERN							GEMEINDEN MIT 50 000 BIS UNTER 100 000 EINWOHNERN						
A	365	224	125	16	12	3	A	28	26	1	1	1	.
B	473	187	179	107	93	8	B	36	28	7	2	2	.
C	34722	21453	9444	3825	3654	.	C	12822	11587
D	73,34	114,81	52,65	35,67	39,40	.	D	351,31	417,09
E	3,80	7,54	15,00	3,80	10,00	.	E	110,00	155,00
F	950,13	950,13	150,00	234,40	234,40	.	F	2214,29	2214,29
GEMEINDEN MIT 2 000 BIS UNTER 5 000 EINWOHNERN							GEMEINDEN MIT 100 000 BIS UNTER 200 000 EINWOHNERN						
A	555	432	114	9	8	1	A	14	14
B	597	366	194	38	34	4	B	11	11
C	74297	59946	12599	1752	1658	.	C	6423	6423
D	124,41	163,92	65,07	46,28	48,64	.	D	593,88	593,88
E	10,00	19,50	10,00	17,00	17,00	.	E	370,00	370,00
F	944,31	944,31	443,75	134,47	134,47	.	F
GEMEINDEN MIT 5 000 BIS UNTER 10 000 EINWOHNERN							GEMEINDEN MIT 200 000 BIS UNTER 500 000 EINWOHNERN						
A	305	238	47	20	19	1	A
B	382	203	97	82	81	1	B	5	5
C	77021	60410	8411	8200	8151	.	C	4421	4421
D	201,58	297,30	86,78	100,03	100,98	.	D	848,79	848,79
E	9,05	22,50	9,05	21,07	21,07	.	E
F	1250,00	1250,00	354,84	330,00	330,00	.	F
GEMEINDEN MIT 10 000 BIS UNTER 20 000 EINWOHNERN							GEMEINDEN MIT 500 000 EINWOHNERN UND MEHR						
A	258	191	52	15	13	2	A
B	315	186	92	37	36	1	B
C	60133	44937	12504	2691	2666	.	C
D	191,11	242,07	135,70	73,01	73,59	.	D
E	14,88	35,00	14,88	30,00	30,00	.	E
F	1352,94	1352,94	680,00	189,00	189,00	.	F
GEMEINDEN MIT 20 000 BIS UNTER 50 000 EINWOHNERN							INSGESAMT						
A	55	44	8	3	1	2	A	1587	1176	347	64	54	9
B	62	46	12	3	2	1	B	1884	1033	581	269	248	15
C	20648	17475	2869	.	.	.	C	292186	228351	46863	16972	16512	435
D	331,91	376,00	232,11	.	.	.	D	155,13	221,04	80,61	63,07	66,65	29,49
E	47,50	55,00	47,50	.	.	.	E	3,80	7,54	9,05	3,80	10,00	18,00
F	1321,94	1321,94	556,99	.	.	.	F	2214,29	2214,29	680,00	330,00	330,00	120,00
BRANDENBURG													
GEMEINDEN UNTER 2 000 EINWOHNERN							GEMEINDEN MIT 50 000 BIS UNTER 100 000 EINWOHNERN						
A	573	372	182	19	11	2	A	57	40	15	2	1	1
B	2087	817	1148	123	106	3	B	132	68	57	7	6	1
C	62556	46464	15363	730	513	.	C	5359	4229	1009	.	.	.
D	29,97	56,86	13,39	5,96	4,83	.	D	40,63	62,50	17,70	.	.	.
E	1,06	3,00	1,06	1,48	2,75	.	E	1,40	22,81	4,00	.	.	.
F	380,00	380,00	151,67	38,00	12,00	.	F	500,00	500,00	80,00	.	.	.
GEMEINDEN MIT 2 000 BIS UNTER 5 000 EINWOHNERN							GEMEINDEN MIT 100 000 BIS UNTER 200 000 EINWOHNERN						
A	129	96	31	2	1	1	A	27	17	10	.	.	.
B	351	174	174	3	0	3	B	36	15	22	.	.	.
C	28038	23321	4704	.	.	.	C	3976	3406	571	.	.	.
D	79,78	134,36	26,97	.	.	.	D	108,98	229,72	26,34	.	.	.
E	1,38	6,00	1,38	.	.	.	E	1,26	53,00	1,26	.	.	.
F	691,42	691,42	190,00	.	.	.	F	706,79	706,79	36,97	.	.	.
GEMEINDEN MIT 5 000 BIS UNTER 10 000 EINWOHNERN							GEMEINDEN MIT 200 000 BIS UNTER 500 000 EINWOHNERN						
A	162	114	47	1	.	.	A
B	318	126	192	0	.	.	B
C	19483	15444	4037	.	.	.	C
D	61,18	122,14	21,06	.	.	.	D
E	2,95	6,40	2,95	.	.	.	E
F	508,83	508,83	196,00	.	.	.	F
GEMEINDEN MIT 10 000 BIS UNTER 20 000 EINWOHNERN							GEMEINDEN MIT 500 000 EINWOHNERN UND MEHR						
A	58	49	8	1	.	1	A
B	215	88	83	43	.	43	B
C	7754	5412	2127	.	.	.	C
D	36,13	61,26	25,53	.	.	.	D
E	5,00	9,90	12,00	.	.	.	E
F	528,40	528,40	73,94	.	.	.	F
GEMEINDEN MIT 20 000 BIS UNTER 50 000 EINWOHNERN							INSGESAMT						
A	90	50	33	7	3	3	A	1096	738	326	32	16	8
B	158	71	75	12	10	1	B	3299	1359	1750	189	122	51
C	12475	9451	2059	964	.	.	C	139641	107726	29869	2046	1567	250
D	78,84	133,12	27,56	77,15	.	.	D	42,33	79,27	17,06	10,82	12,83	4,91
E	5,00	10,15	5,00	7,00	.	.	E	1,06	3,00	1,06	1,40	2,75	1,40
F	300,00	300,00	116,70	176,70	.	.	F	706,79	706,79	196,00	176,70	176,70	50,00

1 KAUFWERTE FUER BAULAND 2.VJ.1995 NACH BAULANDARTEN, LAENDERN UND GEMEINDEGROESSENKLASSEN

BAU- LAND- ARTEN INS- GESAMT	BAU- REIFES LAND	ROH- BAU- LAND	SONST. BAULAND ZUSAMMEN	INDU- STRIE- LAND	LAND FUER VER- KEHRS- ZWECKE	FREI- FLAE- CHEN	BAU- LAND- ARTEN INS- GESAMT	BAU- REIFES LAND	ROH- BAU- LAND	SONST. BAULAND ZUSAMMEN	INDU- STRIE- LAND	LAND FUER VER- KEHRS- ZWECKE	FREI- FLAE- CHEN
HESSEN													
GEMEINDEN UNTER 2 000 EINWOHNERN							GEMEINDEN MIT 50 000 BIS UNTER 100 000 EINWOHNERN						
A 14	12	2	A 15	15
B 12	11	2	B 72	72
C 332	307	C 10731	10731
D 26,77	28,33	D 149,55	149,55
E 8,00	12,00	E 40,80	40,80
F 89,32	89,32	F 1321,96	1321,96
GEMEINDEN MIT 2 000 BIS UNTER 5 000 EINWOHNERN							GEMEINDEN MIT 100 000 BIS UNTER 200 000 EINWOHNERN						
A 143	119	22	2	2	.	.	A 5	4	.	1	1	.	.
B 157	108	48	1	1	.	.	B 28	2	.	26	26	.	.
C 8933	8297	620	C 15623
D 56,86	76,81	12,82	D 563,60
E 1,47	5,34	1,47	E 500,00
F 685,00	685,00	63,46	F 1527,78
GEMEINDEN MIT 5 000 BIS UNTER 10 000 EINWOHNERN							GEMEINDEN MIT 200 000 BIS UNTER 500 000 EINWOHNERN						
A 280	226	48	6	6	.	.	A
B 254	183	55	16	16	.	.	B
C 20563	18281	1611	671	671	.	.	C
D 81,06	99,64	29,47	43,22	43,22	.	.	D
E 5,06	10,00	5,06	18,00	18,00	.	.	E
F 1100,00	1100,00	90,00	150,00	150,00	.	.	F
GEMEINDEN MIT 10 000 BIS UNTER 20 000 EINWOHNERN							GEMEINDEN MIT 500 000 EINWOHNERN UND MEHR						
A 180	140	30	10	10	.	.	A
B 228	119	59	50	50	.	.	B
C 32662	25840	2057	4765	4765	.	.	C
D 143,42	217,62	35,02	94,80	94,80	.	.	D
E 7,00	7,00	20,43	7,00	7,00	.	.	E
F 1692,05	1692,05	125,00	500,00	500,00	.	.	F
GEMEINDEN MIT 20 000 BIS UNTER 50 000 EINWOHNERN							INSGESAMT						
A 42	31	5	6	6	.	.	A 684	551	108	25	25	.	.
B 58	28	9	21	21	.	.	B 811	526	172	113	113	.	.
C 19728	10596	2472	6660	6660	.	.	C 110848	79106	6813	24929	24929	.	.
D 340,98	377,19	284,71	315,89	315,89	.	.	D 136,67	150,52	39,53	220,21	220,21	.	.
E 5,00	5,00	25,00	95,24	95,24	.	.	E 1,47	5,00	1,47	7,00	7,00	.	.
F 1211,08	1211,08	430,00	709,22	709,22	.	.	F 1692,05	1692,05	430,00	709,22	709,22	.	.
MECKLENBURG-VORPOMMERN													
GEMEINDEN UNTER 2 000 EINWOHNERN							GEMEINDEN MIT 50 000 BIS UNTER 100 000 EINWOHNERN						
A 1041	565	460	16	14	.	2 A 37	37
B 3360	933	2343	84	61	.	23 B 37	37
C 88435	58683	29557	195	134	.	C 4971	4820
D 26,32	62,89	12,62	2,31	2,18	.	D 135,48	148,71
E 0,26	0,26	0,30	0,49	0,49	.	E 8,01	15,00
F 650,54	650,54	171,57	40,00	40,00	.	F 447,15	447,15
GEMEINDEN MIT 2 000 BIS UNTER 5 000 EINWOHNERN							GEMEINDEN MIT 100 000 BIS UNTER 200 000 EINWOHNERN						
A 200	116	77	7	7	.	A 22
B 580	182	332	66	66	.	B 131	48	.	84
C 20108	10147	9804	157	157	.	C 12109	9947	.	2162
D 34,68	55,83	29,50	2,39	2,39	.	D 92,29	208,91	.	25,86
E 0,62	1,00	1,00	0,62	0,62	.	E
F 476,75	476,75	182,90	8,72	8,72	.	F
GEMEINDEN MIT 5 000 BIS UNTER 10 000 EINWOHNERN							GEMEINDEN MIT 200 000 BIS UNTER 500 000 EINWOHNERN						
A 78	42	34	2	1	1	A
B 325	89	68	169	169	0	B
C 3775	1787	1644	.	.	.	C
D 11,61	20,19	24,33	.	.	.	D
E 2,01	5,00	5,00	.	.	.	E
F 111,30	111,30	65,00	.	.	.	F
GEMEINDEN MIT 10 000 BIS UNTER 20 000 EINWOHNERN							GEMEINDEN MIT 500 000 EINWOHNERN UND MEHR						
A 157	114	37	6	1	5	A
B 519	230	280	9	1	7	B
C 21515	14447	7034	33	.	22	C
D 41,45	62,74	25,10	3,91	.	3,08	D
E 0,75	0,90	1,10	0,75	.	0,75	E
F 203,61	203,61	120,00	80,00	.	80,00	F
GEMEINDEN MIT 20 000 BIS UNTER 50 000 EINWOHNERN							INSGESAMT						
A 60	55	5	.	.	.	A 1595	940	624	31	2	27	2	23
B 118	106	12	.	.	.	B 5071	1620	3123	328	170	134	.	.
C 4198	3842	357	.	.	.	C 155111	103673	50708	730	.	317	.	.
D 35,50	36,11	30,07	.	.	.	D 30,59	63,99	16,24	2,23	.	2,36	.	.
E 2,40	2,40	7,20	.	.	.	E 0,26	0,26	0,30	0,49	.	0,49	.	.
F 1783,92	1783,92	58,33	.	.	.	F 1783,92	1783,92	182,90	80,00	.	80,00	.	.

1 KAUFWERTE FUER BAULAND 2.VJ.1995 NACH BAULANDARTEN, LAENDERN UND GEMEINDEGROESSENKLASSEN

BAU- LAND- ARTEN INS- GESAMT	BAU- REIFES LAND	ROH- BAU- LAND	SONST. BAULAND ZUSAMMEN	INDU- STRIE- LAND	LAND FUER VER- KEHRS- ZWECKE	FREI- FLAE- CHEN	BAU- LAND- ARTEN INS- GESAMT	BAU- REIFES LAND	ROH- BAU- LAND	SONST. BAULAND ZUSAMMEN	INDU- STRIE- LAND	LAND FUER VER- KEHRS- ZWECKE	FREI- FLAE- CHEN
NIEDERSACHSEN													
GEMEINDEN UNTER 2 000 EINWOHNERN						GEMEINDEN MIT 50 000 BIS UNTER 100 000 EINWOHNERN							
A 557	513	21	23	12	9	2 A 296	272	7	17	14	2	1	
B 788	574	170	45	34	8	3 B 439	238	122	79	73	3	3	
C 24484	21298	2612	574	459	87	C 44702	33945	8487	2270	2010			
D 31,06	37,13	15,39	12,74	13,64	10,90	D 101,93	142,43	69,82	28,85	27,44			
E 2,50	3,50	3,00	2,50	3,50	2,50	E 3,62	3,62	12,00	8,92	8,92			
F 192,15	192,15	65,00	70,00	70,00	35,00	F 1971,41	1971,41	160,09	80,00	80,00			
GEMEINDEN MIT 2 000 BIS UNTER 5 000 EINWOHNERN						GEMEINDEN MIT 100 000 BIS UNTER 200 000 EINWOHNERN							
A 760	694	21	45	26	16	3 A 147	135	
B 1425	745	510	170	149	10	11 B 245	191	37	17	17	.	.	
C 52856	34154	14169	4533	3995	373	C 46124	42328	.	1674	1674	.	.	
D 37,09	45,84	27,77	26,68	26,82	36,80	D 188,47	222,17	.	100,16	100,16	.	.	
E 5,00	5,00	10,00	7,00	7,00	9,00	E 10,00	10,00	.	25,00	25,00	.	.	
F 211,45	211,45	52,00	100,00	100,00	80,00	F 664,06	664,06	.	250,00	250,00	.	.	
GEMEINDEN MIT 5 000 BIS UNTER 10 000 EINWOHNERN						GEMEINDEN MIT 200 000 BIS UNTER 500 000 EINWOHNERN							
A 986	866	31	89	47	40	2 A	
B 1383	831	252	299	285	13	1 B 12	12	
C 62178	46452	6776	8950	8417	489	C 1881	1841	
D 44,97	55,87	26,85	29,95	29,57	38,02	D 151,19	151,51	
E 2,00	2,00	6,00	2,14	2,14	3,00	E	
F 250,00	250,00	103,00	160,00	180,00	150,00	F	
GEMEINDEN MIT 10 000 BIS UNTER 20 000 EINWOHNERN						GEMEINDEN MIT 500 000 EINWOHNERN UND MEHR							
A 1170	1040	46	84	65	18	1 A	
B 2057	1149	527	381	368	12	0 B 21	21	
C 113885	82356	22506	9023	8758	248	C 7989	7989	
D 55,35	71,65	42,67	23,71	23,79	20,17	D 375,79	375,79	
E 1,00	1,00	8,48	1,00	1,00	5,00	E	
F 908,81	908,81	200,00	260,00	133,61	260,00	F	
GEMEINDEN MIT 20 000 BIS UNTER 50 000 EINWOHNERN						INSGESAMT							
A 943	846	27	70	48	18	4 A 4879	4385	157	337	221	103	13	
B 1647	973	423	251	229	16	7 B 8018	4734	2042	1241	1154	62	25	
C 124712	98191	17668	8854	8130	518	C 478812	368554	74339	35918	33483	1923	513	
D 75,71	100,97	41,73	35,22	35,55	32,70	D 59,72	77,85	36,40	28,93	29,01	30,99	20,49	
E 2,00	2,00	15,00	7,00	7,50	7,00	E 1,00	1,00	3,00	1,00	1,00	2,50	5,00	
F 1648,35	1648,35	147,80	235,12	235,12	160,49	F 1971,41	1971,41	200,00	260,00	250,00	260,00	120,00	
NORDRHEIN-WESTFALEN													
GEMEINDEN UNTER 2 000 EINWOHNERN						GEMEINDEN MIT 50 000 BIS UNTER 100 000 EINWOHNERN							
A	A 386	358	7	21	21	.	.	
B	B 426	342	15	69	69	.	.	
C	C 70862	65964	876	4022	4022	.	.	
D	D 166,51	192,91	59,37	58,39	58,39	.	.	
E	E 20,00	20,00	30,00	24,39	24,39	.	.	
F	F 1450,00	1450,00	150,33	110,00	110,00	.	.	
GEMEINDEN MIT 2 000 BIS UNTER 5 000 EINWOHNERN						GEMEINDEN MIT 100 000 BIS UNTER 200 000 EINWOHNERN							
A 6	5	1	.	.	.	A 90	80	5	5	5	.	.	
B 4	3	2	.	.	.	B 140	120	4	16	16	.	.	
C 241	161	C 39700	37734	600	1367	1367	.	.	
D 53,96	54,51	D 282,74	313,64	160,82	83,44	83,44	.	.	
E 41,88	41,88	E 50,00	56,66	80,00	50,00	50,00	.	.	
F 75,00	75,00	F 1227,36	1227,36	228,95	107,49	107,49	.	.	
GEMEINDEN MIT 5 000 BIS UNTER 10 000 EINWOHNERN						GEMEINDEN MIT 200 000 BIS UNTER 500 000 EINWOHNERN							
A 276	257	11	8	6	2	A 111	102	2	7	7	.	.	
B 277	206	37	34	33	1	B 89	64	0	25	25	.	.	
C 19367	17697	833	837	824	.	C 25723	23334	.	2301	2301	.	.	
D 70,02	85,88	22,63	24,82	24,81	.	D 287,89	365,93	.	90,88	90,88	.	.	
E 4,17	6,50	4,17	7,00	7,00	.	E 50,00	83,13	.	50,00	50,00	.	.	
F 362,00	362,00	71,50	40,00	40,00	.	F 1395,81	1395,81	.	127,23	127,23	.	.	
GEMEINDEN MIT 10 000 BIS UNTER 20 000 EINWOHNERN						GEMEINDEN MIT 500 000 EINWOHNERN UND MEHR							
A 682	622	36	24	23	1	A 47	43	1	3	3	.	.	
B 837	502	215	119	119	0	B 73	63	1	9	9	.	.	
C 68933	55351	9487	4096	4090	.	C 24651	23404	
D 82,37	110,22	44,06	34,31	34,29	.	D 338,12	369,16	
E 8,36	12,00	8,36	8,50	8,50	.	E 60,00	100,00	
F 437,50	437,50	190,50	128,47	128,47	.	F 1725,49	1725,49	
GEMEINDEN MIT 20 000 BIS UNTER 50 000 EINWOHNERN						INSGESAMT							
A 903	823	22	58	52	4	2 A 2501	2290	85	126	117	7	2	
B 1247	765	100	382	370	10	2 B 3093	2065	373	654	642	11	2	
C 133255	107707	10133	15415	14982	.	C 382733	331351	22279	29103	28651	324	.	
D 106,90	140,84	101,22	40,39	40,50	.	D 123,75	160,43	59,67	44,51	44,66	30,24	.	
E 2,95	13,00	2,95	8,00	8,00	.	E 2,95	6,50	2,95	7,00	7,00	18,22	.	
F 759,65	759,65	160,00	254,00	254,00	.	F 1725,49	1725,49	368,30	254,00	254,00	79,65	.	

1 KAUFWERTE FUER BAULAND 2.VJ.1995 NACH BAULANDARTEN, LAENDERN UND GEMEINDEGROESSENKLASSEN

BAU- LAND- ARTEN INS- GESAMT	BAU- REIFES LAND	ROH- BAU- LAND	SONST. BAULAND ZUSAMMEN	INDU- STRIE- LAND	LAND FUER VER- KEHRS- ZWECKE	FREI- FLAE- CHEN	BAU- LAND- ARTEN INS- GESAMT	BAU- REIFES LAND	ROH- BAU- LAND	SONST. BAULAND ZUSAMMEN	INDU- STRIE- LAND	LAND FUER VER- KEHRS- ZWECKE	FREI- FLAE- CHEN	
RHEINLAND-PFALZ														
GEMEINDEN UNTER 2 000 EINWOHNERN						GEMEINDEN MIT 50 000 BIS UNTER 100 000 EINWOHNERN								
A	1907	1338	330	231	65	130	36 A	140	81	15	44	5	35	4
B	2436	1130	710	596	262	235	100 B	197	54	21	123	20	68	35
C	88506	66650	15331	6526	5563	648	314 C	18213	13559	1738	2916	1821	680	.
D	36,33	58,96	21,61	10,95	21,25	2,76	3,15 D	92,30	252,29	82,79	23,79	91,17	10,03	.
E	0,50	3,67	2,00	0,50	0,69	0,50	0,53 E	4,10	17,14	12,00	4,10	60,00	4,10	.
F	750,00	750,00	323,36	170,00	164,77	170,00	70,00 F	699,52	699,52	251,55	120,00	120,00	30,00	.
GEMEINDEN MIT 2 000 BIS UNTER 5 000 EINWOHNERN						GEMEINDEN MIT 100 000 BIS UNTER 200 000 EINWOHNERN								
A	636	368	139	129	44	82	3 A	107	50	41	16	13	1	2
B	934	259	233	441	195	241	5 B	139	37	70	32	21	0	11
C	56556	34638	9668	12251	8232	3985	. C	34203	15143	17014	2046	1713	.	.
D	60,58	133,54	41,45	27,78	42,14	16,54	. D	245,72	410,67	241,50	64,20	83,21	.	.
E	1,00	10,00	6,00	1,00	6,00	1,00	. E	10,00	90,00	20,00	10,00	48,89	.	.
F	775,00	775,00	372,21	475,00	475,00	60,00	. F	1818,18	1818,18	1218,56	200,00	200,00	.	.
GEMEINDEN MIT 5 000 BIS UNTER 10 000 EINWOHNERN						GEMEINDEN MIT 200 000 BIS UNTER 500 000 EINWOHNERN								
A	483	300	70	113	39	72	2 A
B	676	224	81	371	287	80	3 B
C	45955	33420	2634	9901	9416	451	. C
D	68,00	149,12	32,49	26,71	32,77	5,62	. D
E	0,57	11,97	0,57	1,08	2,00	1,08	. E
F	1000,00	1000,00	100,00	249,83	249,83	76,00	. F
GEMEINDEN MIT 10 000 BIS UNTER 20 000 EINWOHNERN						GEMEINDEN MIT 500 000 EINWOHNERN UND MEHR								
A	202	134	36	32	19	9	4 A
B	292	114	46	132	91	37	4 B
C	25806	16920	4258	4628	4463	93	. C
D	88,29	147,88	92,36	35,12	49,01	2,54	. D
E	0,50	8,00	9,73	0,50	5,00	0,50	. E
F	665,67	665,67	227,07	143,61	143,61	60,00	. F
GEMEINDEN MIT 20 000 BIS UNTER 50 000 EINWOHNERN						INSGESAMT								
A	147	102	16	29	14	15	. A	3622	2373	655	594	199	344	51
B	210	83	32	94	78	16	. B	4885	1902	1194	1788	955	676	157
C	21291	16658	1036	3598	3396	201	. C	290531	196986	51678	41866	34603	6060	1203
D	101,27	199,50	32,02	38,11	43,30	12,63	. D	59,48	103,54	43,29	23,41	36,25	8,96	7,64
E	4,50	6,00	9,00	4,50	5,00	4,50	. E	0,50	3,67	0,57	0,50	0,69	0,50	0,53
F	706,07	706,07	70,00	279,40	279,40	100,00	. F	1818,18	1818,18	1218,56	475,00	475,00	170,00	70,00
SAARLAND														
GEMEINDEN UNTER 2 000 EINWOHNERN						GEMEINDEN MIT 50 000 BIS UNTER 100 000 EINWOHNERN								
A	A	5	5
B	B	6	6
C	C	465	465
D	D	77,91	77,91
E	E
F	F
GEMEINDEN MIT 2 000 BIS UNTER 5 000 EINWOHNERN						GEMEINDEN MIT 100 000 BIS UNTER 200 000 EINWOHNERN								
A	A	18
B	B	20	9
C	C	2315	2162
D	D	118,04	228,59
E	E
F	F
GEMEINDEN MIT 5 000 BIS UNTER 10 000 EINWOHNERN						GEMEINDEN MIT 200 000 BIS UNTER 500 000 EINWOHNERN								
A	14	13	1	.	.	.	A
B	11	11	0	.	.	.	B
C	1302	1292	C
D	120,69	122,29	D
E	33,61	33,61	E
F	198,94	198,94	F
GEMEINDEN MIT 10 000 BIS UNTER 20 000 EINWOHNERN						GEMEINDEN MIT 500 000 EINWOHNERN UND MEHR								
A	114	112	.	2	2	.	A
B	95	89	.	6	6	.	B
C	9650	9262	C
D	101,64	103,67	D
E	12,11	12,11	E
F	260,08	260,08	F
GEMEINDEN MIT 20 000 BIS UNTER 50 000 EINWOHNERN						INSGESAMT								
A	56	48	5	3	.	3	. A	207	195	6	6	2	3	1
B	47	35	7	5	.	5	. B	178	151	7	20	6	5	10
C	5601	4989	584 C	19331	18169	594	568	.	.	.
D	119,19	141,30	83,82 D	108,43	120,62	82,61	27,75	.	.	.
E	5,00	51,72	33,81 E	5,00	12,11	33,81	5,00	.	.	.
F	322,22	322,22	125,00 F	537,31	537,31	125,00	78,54	.	.	.

1 KAUFWERTE FUER BAULAND 2.VJ.1995 NACH BAULANDARTEN, LAENDERN UND GEMEINDEGROESSENKLASSEN

BAU- LAND- ARTEN INS- GESAMT	BAU- REIFES LAND	ROH- BAU- LAND	SONST. BAULAND ZUSAMMEN	INDU- STRIE- LAND	LAND FUER VER- KEHRS- ZWECKE	FREI- FLAE- CHEN	BAU- LAND- ARTEN INS- GESAMT	BAU- REIFES LAND	ROH- BAU- LAND	SONST. BAULAND ZUSAMMEN	INDU- STRIE- LAND	LAND FUER VER- KEHRS- ZWECKE	FREI- FLAE- CHEN
SACHSEN													
GEMEINDEN UNTER 2 000 EINWOHNERN						GEMEINDEN MIT 50 000 BIS UNTER 100 000 EINWOHNERN							
A 235	105	122	8	.	8	A 10
B 557	157	346	55	.	55	B 6	4	2
C 12318	6277	5882	158	.	158	C 761	573
D 22,10	40,06	16,99	2,90	.	2,90	D 125,44	144,55
E 1,49	1,88	1,49	2,00	.	2,00	E 32,33	43,83
F 264,62	264,62	150,00	16,00	.	16,00	F 285,32	285,32
GEMEINDEN MIT 2 000 BIS UNTER 5 000 EINWOHNERN						GEMEINDEN MIT 100 000 BIS UNTER 200 000 EINWOHNERN							
A 294	133	136	25	2	23	A
B 896	294	548	54	10	44	B
C 31229	23176	7676	378	.	109	C
D 34,86	78,78	14,01	7,02	.	2,50	D
E 0,17	2,80	0,17	0,84	.	.	E
F 350,00	270,00	350,00	64,60	.	27,50	F
GEMEINDEN MIT 5 000 BIS UNTER 10 000 EINWOHNERN						GEMEINDEN MIT 200 000 BIS UNTER 500 000 EINWOHNERN							
A 77	37	38	2	2	.	A
B 169	66	98	5	5	.	B
C 5053	2992	1724	.	.	.	C
D 29,84	45,45	17,55	.	.	.	D
E 2,00	7,50	2,00	.	.	.	E
F 160,00	160,00	100,00	.	.	.	F
GEMEINDEN MIT 10 000 BIS UNTER 20 000 EINWOHNERN						GEMEINDEN MIT 500 000 EINWOHNERN UND MEHR							
A 57	41	14	2	1	1	A
B 57	42	12	3	2	1	B
C 3185	2544	382	.	.	.	C
D 55,89	59,87	32,71	.	.	.	D
E 11,00	14,29	11,00	.	.	.	E
F 300,00	300,00	70,99	.	.	.	F
GEMEINDEN MIT 20 000 BIS UNTER 50 000 EINWOHNERN						INSGESAMT							
A 54	42	7	5	.	5	A 730	367	321	42	5	37	.	.
B 158	131	26	1	.	1	B 1848	696	1034	117	17	100	.	.
C 8685	5778	2900	7	.	7	C 61847	41557	19151	1140	851	289	.	.
D 54,82	44,09	109,89	7,42	.	7,42	D 33,48	59,73	18,52	9,70	50,04	2,88	.	.
E 4,90	8,40	4,90	5,00	.	5,00	E 0,17	1,88	0,17	0,84	1,64	0,84	.	.
F 741,88	447,78	741,88	10,00	.	10,00	F 741,88	447,78	741,88	150,00	150,00	27,50	.	.
SACHSEN-ANHALT													
GEMEINDEN UNTER 2 000 EINWOHNERN						GEMEINDEN MIT 50 000 BIS UNTER 100 000 EINWOHNERN							
A 979	759	156	64	49	13	2 A 61	55	2	4	4	.	.	.
B 2360	1066	631	662	649	12	1 B 88	66	1	20	20	.	.	.
C 77346	39782	13788	23776	23432	335	C 5263	3806
D 32,78	37,32	21,85	35,89	36,08	28,59	D 59,90	57,52
E 2,85	2,85	3,03	3,90	3,90	4,00	E 3,00	8,97
F 256,28	256,28	146,67	132,09	132,09	100,00	F
GEMEINDEN MIT 2 000 BIS UNTER 5 000 EINWOHNERN						GEMEINDEN MIT 100 000 BIS UNTER 200 000 EINWOHNERN							
A 361	284	38	39	39	.	A
B 633	333	77	223	223	.	B
C 23392	14545	1480	7368	7368	.	C
D 36,93	43,63	19,11	33,10	33,10	.	D
E 3,00	3,00	5,00	7,00	7,00	.	E
F 200,00	200,00	65,00	80,00	80,00	.	F
GEMEINDEN MIT 5 000 BIS UNTER 10 000 EINWOHNERN						GEMEINDEN MIT 200 000 BIS UNTER 500 000 EINWOHNERN							
A 105	90	7	8	8	.	A 110
B 254	198	6	50	50	.	B 260	179	45	36	36	.	.	.
C 6575	5803	208	564	564	.	C 55074	49738	.	3279	3279	.	.	.
D 25,92	29,30	35,02	11,34	11,34	.	D 212,11	277,92	.	91,16	91,16	.	.	.
E 3,00	3,00	10,00	7,98	7,98	.	E 7,80	7,80	.	58,97	58,97	.	.	.
F 115,00	115,00	78,00	57,69	57,69	.	F
GEMEINDEN MIT 10 000 BIS UNTER 20 000 EINWOHNERN						GEMEINDEN MIT 500 000 EINWOHNERN UND MEHR							
A 100	80	5	15	14	1	A
B 354	92	30	231	231	0	B
C 7532	5004	304	2224	2206	.	C
D 21,30	54,15	10,16	9,61	9,54	.	D
E 3,62	3,62	9,00	3,75	3,75	.	E
F 190,00	190,00	41,00	80,00	60,00	.	F
GEMEINDEN MIT 20 000 BIS UNTER 50 000 EINWOHNERN						INSGESAMT							
A 270	210	23	37	33	4	A 1986	1574	235	177	157	18	2	.
B 917	374	208	335	330	6	B 4865	2309	999	1558	1539	17	1	.
C 30501	21123	4152	5226	5137	.	C 205684	139801	22065	43818	43366	442	.	.
D 33,25	56,47	19,95	15,59	15,58	.	D 42,28	60,54	22,10	28,13	28,18	25,33	.	.
E 4,50	8,03	4,93	4,50	4,50	.	E 2,85	2,85	3,03	3,00	3,00	4,00	.	.
F 1915,71	1915,71	70,00	168,37	168,37	.	F 1915,71	1915,71	146,67	200,00	200,00	100,00	.	.

1 KAUFWERTE FUER BAULAND 2.VJ.1995 NACH BAULANDARTEN, LAENDERN UND GEMEINDEGROESSENKLASSEN

BAU- LAND- ARTEN INS- GESAMT	BAU- REIFES LAND	ROH- BAU- LAND	SONST. BAULAND ZUSAMMEN	INDU- STRIE- LAND	LAND FUER VER- KEHRS- ZWECKE	FREI- FLAE- CHEN	BAU- LAND- ARTEN INS- GESAMT	BAU- REIFES LAND	ROH- BAU- LAND	SONST. BAULAND ZUSAMMEN	INDU- STRIE- LAND	LAND FUER VER- KEHRS- ZWECKE	FREI- FLAE- CHEN
SCHLESWIG-HOLSTEIN													
GEMEINDEN UNTER 2 000 EINWOHNERN							GEMEINDEN MIT 50 000 BIS UNTER 100 000 EINWOHNERN						
A 611	474	114	23	6	15	2	A 26	22	.	4	3	1	.
B 894	434	404	57	17	35	5	B 108	20	.	88	6	82	.
C 41615	31403	9473	739	544	112	.	C 3108	2566
D 46,53	72,38	23,45	13,04	32,00	3,20	.	D 28,77	126,26
E 1,14	8,00	1,14	1,93	11,00	1,93	.	E 1,99	25,99
F 340,14	340,14	108,97	60,71	60,71	57,40	.	F 561,80	561,80
GEMEINDEN MIT 2 000 BIS UNTER 5 000 EINWOHNERN							GEMEINDEN MIT 100 000 BIS UNTER 200 000 EINWOHNERN						
A 218	161	45	12	10	2	.	A
B 325	156	141	28	23	5	.	B
C 15609	11568	3370	670	645	.	.	C
D 48,08	74,14	23,89	24,32	28,26	.	.	D
E 1,00	6,50	1,00	5,25	12,35	.	.	E
F 400,00	400,00	104,17	40,00	40,00	.	.	F
GEMEINDEN MIT 5 000 BIS UNTER 10 000 EINWOHNERN							GEMEINDEN MIT 200 000 BIS UNTER 500 000 EINWOHNERN						
A 134	99	16	19	14	5	.	A 22	17	1	4	4	.	.
B 1054	118	661	275	266	9	.	B 26	9	6	11	11	.	.
C 22796	17230	2631	2935	2887	48	.	C 3688	2248
D 21,63	146,29	3,98	10,68	10,84	5,57	.	D 143,55	251,31
E 0,08	12,08	0,08	2,80	8,00	2,80	.	E 46,22	188,13
F 950,00	950,00	64,00	98,00	98,00	50,00	.	F 420,91	420,91
GEMEINDEN MIT 10 000 BIS UNTER 20 000 EINWOHNERN							GEMEINDEN MIT 500 000 EINWOHNERN UND MEHR						
A 139	125	3	11	9	2	.	A
B 182	112	18	53	31	21	.	B
C 25260	22058	.	2034	1748	.	.	C
D 138,49	196,81	.	38,65	55,68	.	.	D
E 3,00	11,76	.	3,00	8,90	.	.	E
F 476,88	476,88	.	100,00	90,00	.	.	F
GEMEINDEN MIT 20 000 BIS UNTER 50 000 EINWOHNERN							INSGESAMT						
A 107	72	25	10	9	.	1	A 1257	970	204	83	55	25	3
B 153	76	48	29	28	.	1	B 2742	925	1278	539	382	152	5
C 25011	18210	5046	1755	1712	.	.	C 137087	105283	22393	9411	8649	636	.
D 163,99	240,22	105,98	60,33	60,56	.	.	D 50,00	113,84	17,53	17,45	22,62	4,19	.
E 12,00	39,63	12,00	17,40	17,40	.	.	E 0,08	6,50	0,08	1,93	8,00	1,93	.
F 940,59	878,86	940,59	177,00	177,00	.	.	F 950,00	950,00	940,59	260,00	260,00	100,00	.
THUERINGEN													
GEMEINDEN UNTER 2 000 EINWOHNERN							GEMEINDEN MIT 50 000 BIS UNTER 100 000 EINWOHNERN						
A 895	483	337	75	51	22	2	A 98	65	26	7	6	1	.
B 2168	544	1315	309	275	30	1	B 187	47	84	56	56	0	.
C 56759	23266	24912	8581	8408	144	.	C 11396	7056	1902	2437	2428	.	.
D 26,18	42,75	18,94	27,81	30,53	4,87	.	D 61,08	151,63	22,72	43,26	43,25	.	.
E 0,90	2,74	1,00	0,90	2,09	0,90	.	E 9,50	28,57	9,50	32,00	32,00	.	.
F 250,00	250,00	115,00	75,00	75,00	27,00	.	F 500,00	500,00	81,07	60,00	60,00	.	.
GEMEINDEN MIT 2 000 BIS UNTER 5 000 EINWOHNERN							GEMEINDEN MIT 100 000 BIS UNTER 200 000 EINWOHNERN						
A 515	195	249	71	45	21	5	A 35
B 958	201	562	195	157	31	7	B 44	24	10	10	7	2	.
C 22473	9748	8461	4264	3913	237	115	C 6506	5467
D 23,45	48,61	15,04	21,84	24,94	7,60	15,80	D 148,22	228,07
E 1,40	1,51	1,50	1,40	1,71	1,40	8,00	E
F 307,69	171,97	70,00	307,69	307,69	50,00	18,00	F
GEMEINDEN MIT 5 000 BIS UNTER 10 000 EINWOHNERN							GEMEINDEN MIT 200 000 BIS UNTER 500 000 EINWOHNERN						
A 205	109	74	22	17	5	.	A 36
B 444	127	254	63	56	7	.	B 220	50	156	14	14	1	.
C 13483	6771	4400	2312	2195	117	.	C 16737	6585	8630
D 30,36	53,39	17,31	36,58	38,93	17,17	.	D 75,94	131,35	55,31
E 3,00	4,91	3,00	3,50	5,00	3,50	.	E
F 195,00	195,00	100,00	150,00	150,00	49,24	.	F
GEMEINDEN MIT 10 000 BIS UNTER 20 000 EINWOHNERN							GEMEINDEN MIT 500 000 EINWOHNERN UND MEHR						
A 132	66	51	15	13	2	.	A
B 385	61	251	73	71	2	.	B
C 10659	3847	4107	2705	2688	.	.	C
D 27,69	62,96	16,37	37,06	38,08	.	.	D
E 1,33	9,59	1,33	6,50	15,00	.	.	E
F 164,83	150,00	164,83	100,00	100,00	.	.	F
GEMEINDEN MIT 20 000 BIS UNTER 50 000 EINWOHNERN							INSGESAMT						
A 277	185	61	31	22	3	6	A 2193	1141	824	228	159	56	13
B 690	209	317	164	120	1	42	B 5096	1262	2950	884	757	75	53
C 31496	17044	5860	8593	8266	.	316	C 169508	79784	58928	30796	29528	809	460
D 45,66	81,63	18,46	52,50	68,68	.	7,52	D 33,26	63,22	19,98	34,84	39,02	10,85	8,72
E 1,72	3,77	3,31	1,72	9,70	.	1,72	E 0,90	1,51	1,00	0,90	1,71	0,90	1,72
F 722,39	722,39	150,00	185,00	185,00	.	8,00	F 722,39	722,39	249,81	307,69	307,69	114,29	18,00

1 KAUFWERTE FUER BAULAND 2.VJ.1995 NACH BAULANDARTEN, LAENDERN UND GEMEINDEGROESSENKLASSEN

BAU- LAND- ARTEN INS- GESAMT	BAU- REIFES LAND	ROH- BAU- LAND	SONST. BAULAND ZUSAMMEN	INDU- STRIE- LAND	LAND FUER VER- KEHRS- ZWECKE	FREI- FLAE- CHEN	BAU- LAND- ARTEN INS- GESAMT	BAU- REIFES LAND	ROH- BAU- LAND	SONST. BAULAND ZUSAMMEN	INDU- STRIE- LAND	LAND FUER VER- KEHRS- ZWECKE	FREI- FLAE- CHEN
STADTSTAATEN													
BERLIN-WEST							KREISFREIE STADT BREMERHAVEN						
A	12	A
B	126	125	B
C	22305	22037	C
D	177,19	175,99	D
E	E
F	F
BERLIN-OST							LAND BREMEN						
A	46	2 A	5	5
B	143	35	12	95	92	.	3 B	2	2
C	59373	32816	5932	20625	18725	.	C	960	960
D	416,48	930,24	488,45	216,79	203,80	.	D	392,00	392,00
E	E
F	F
KREISFREIE STADT BREMEN							HAMBURG						
A	5	5	A
B	2	2	B
C	960	960	C
D	392,00	392,00	D
E	E
F	F

1 KAUFWERTE FUER BAULAND 2.VJ.1995 NACH BAULANDARTEN, LAENDERN UND GEMEINDEGROESSENKLASSEN

BAU- LAND- ARTEN INS- GESAMT	BAU- REIFES LAND	ROH- BAU- LAND	SONST. BAULAND ZUSAMMEN	INDU- STRIE- LAND	LAND FUER VER- KEHRS- ZWECKE	FREI- FLAE- CHEN	BAU- LAND- ARTEN INS- GESAMT	BAU- REIFES LAND	ROH- BAU- LAND	SONST. BAULAND ZUSAMMEN	INDU- STRIE- LAND	LAND FUER VER- KEHRS- ZWECKE	FREI- FLAE- CHEN
FRUEHERES BUNDESGBIET													
GEMEINDEN UNTER 2 000 EINWOHNERN							GEMEINDEN MIT 50 000 BIS UNTER 100 000 EINWOHNERN						
A 3600	2676	626	298	99	157	42	A 963	830	35	98	52	40	6
B 4778	2427	1535	816	416	285	115	B 1391	822	171	399	203	155	41
C 203385	152333	38905	12147	10690	993	464	C 184498	156820	12722	14955	13067	1377	512
D 42,56	62,77	25,34	14,88	25,69	3,48	4,04	D 132,61	190,84	74,60	37,48	64,31	8,89	12,49
E 0,50	3,50	1,14	0,50	0,69	0,50	0,53	E 1,99	3,62	12,00	1,99	8,92	1,99	6,00
F 950,13	950,13	323,36	234,40	234,40	170,00	70,00	F 2214,29	2214,29	251,55	260,00	260,00	170,00	21,00
GEMEINDEN MIT 2 000 BIS UNTER 5 000 EINWOHNERN							GEMEINDEN MIT 100 000 BIS UNTER 200 000 EINWOHNERN						
A 2944	2248	457	239	128	104	7	A 406	323	52	31	27	1	3
B 4229	2017	1452	759	481	261	17	B 608	394	112	101	79	0	21
C 292879	211761	56245	24874	19899	4622	354	C 156483	118306	20120	18057	17571	.	.
D 69,26	104,96	38,73	32,77	41,40	17,69	20,69	D 257,55	300,01	178,87	179,22	221,55	.	.
E 1,00	5,00	1,00	1,00	6,00	1,00	3,04	E 10,00	10,00	20,00	10,00	25,00	.	.
F 944,31	944,31	443,75	475,00	475,00	128,61	91,22	F 1818,18	1818,18	1218,56	500,00	500,00	.	.
GEMEINDEN MIT 5 000 BIS UNTER 10 000 EINWOHNERN							GEMEINDEN MIT 200 000 BIS UNTER 500 000 EINWOHNERN						
A 2939	2394	263	282	153	122	7	A 148	133	3	12	12	.	.
B 4476	2067	1278	1130	1018	104	9	B 134	91	6	36	36	.	.
C 328644	262471	29879	36293	34718	1066	510	C 36995	33126	.	3076	3076	.	.
D 73,43	126,97	23,38	32,11	34,11	10,26	58,77	D 276,57	363,45	.	84,55	84,55	.	.
E 0,08	2,00	0,08	1,08	2,00	1,08	8,23	E 46,22	65,00	.	46,22	46,22	.	.
F 1250,00	1250,00	666,67	330,00	330,00	150,00	126,02	F
GEMEINDEN MIT 10 000 BIS UNTER 20 000 EINWOHNERN							GEMEINDEN MIT 500 000 EINWOHNERN UND MEHR						
A 3186	2732	263	191	152	33	6	A 138	109	17	12	8	4	.
B 4456	2566	1090	800	723	71	6	B 303	253	22	28	19	8	.
C 415376	328548	57861	28968	28127	736	105	C 137043	113162	8053	15828	14194	.	.
D 93,22	128,06	53,09	36,20	38,89	10,30	18,80	D 451,71	446,58	362,19	570,25	730,45	.	.
E 0,50	1,00	8,36	0,50	1,00	0,50	11,00	E 20,00	20,00	85,07	40,00	60,00	.	.
F 1692,05	1692,05	680,00	500,00	500,00	260,00	120,00	F
GEMEINDEN MIT 20 000 BIS UNTER 50 000 EINWOHNERN							INSGESAMT						
A 2525	2188	138	199	147	44	8	A 16849	13633	1854	1362	778	505	79
B 3793	2197	690	906	836	51	18	B 24168	12835	6357	4976	3812	937	227
C 415662	327364	43491	44807	42759	1191	857	C 2170965	1703691	268069	199005	184100	11619	3286
D 109,59	149,00	63,00	49,47	51,13	23,27	46,91	D 89,83	132,76	42,17	40,00	48,29	12,41	14,50
E 2,00	2,00	2,95	4,50	5,00	4,50	11,00	E 0,08	1,00	0,08	0,50	0,69	0,50	0,53
F 1648,35	1648,35	940,59	709,22	709,22	160,49	132,05	F 3189,48	3189,48	1218,56	1650,49	1650,49	334,09	132,05
NEUE LAENDER UND BERLIN OST													
GEMEINDEN UNTER 2 000 EINWOHNERN							GEMEINDEN MIT 50 000 BIS UNTER 100 000 EINWOHNERN						
A 3723	2284	1257	182	111	59	12	A 263	200	50	13	11	2	.
B 10533	3517	5783	1232	1031	160	41	B 449	217	148	84	82	1	.
C 297414	174472	89501	33441	32352	777	313	C 27750	20485	3326	3940	3928	.	.
D 28,24	49,60	15,48	27,13	31,38	4,85	7,54	D 61,79	94,51	22,40	46,95	47,66	.	.
E 0,26	0,26	0,30	0,49	2,09	0,49	2,00	E 1,40	8,97	4,00	1,40	3,00	.	.
F 650,54	650,54	171,57	132,09	132,09	100,00	38,00	F 500,00	500,00	152,17	150,98	150,98	.	.
GEMEINDEN MIT 2 000 BIS UNTER 5 000 EINWOHNERN							GEMEINDEN MIT 100 000 BIS UNTER 200 000 EINWOHNERN						
A 1499	824	531	144	87	52	5	A 85	59	22	4	3	1	.
B 3419	1183	1694	541	390	144	7	B 214	86	117	10	7	2	.
C 125240	80937	32123	12180	11554	512	115	C 22992	18820	3790
D 36,63	68,39	18,96	22,52	29,62	3,56	15,80	D 107,62	217,80	32,26
E 0,17	1,00	0,17	0,62	1,64	0,62	8,00	E 1,26	22,12	1,26
F 691,42	691,42	350,00	307,69	307,69	50,00	18,00	F 706,79	706,79	195,12
GEMEINDEN MIT 5 000 BIS UNTER 10 000 EINWOHNERN							GEMEINDEN MIT 200 000 BIS UNTER 500 000 EINWOHNERN						
A 627	392	200	35	28	6	1	A 148	109	26	13	12	1	.
B 1511	606	618	288	280	7	0	B 482	231	201	50	50	1	.
C 48369	32797	12013	3560	3436	122	.	C 72028	56540	10687	4801	4799	.	.
D 32,01	54,15	19,45	12,37	12,25	17,56	.	D 149,57	245,16	53,24	95,60	96,77	.	.
E 2,00	3,00	2,00	2,01	2,01	3,50	.	E 2,65	7,80	6,00	2,65	58,97	.	.
F 508,83	508,83	196,00	150,00	150,00	49,24	.	F
GEMEINDEN MIT 10 000 BIS UNTER 20 000 EINWOHNERN							GEMEINDEN MIT 500 000 EINWOHNERN UND MEHR						
A 504	350	115	39	29	10	.	A 46	2
B 1529	515	656	359	305	54	.	B 143	35	12	95	92	.	3
C 50644	31254	13953	5437	5149	288	.	C 59373	32816	5932	20625	18725	.	.
D 33,11	60,73	21,27	15,16	16,90	5,32	.	D 416,48	930,24	488,45	216,79	203,80	.	.
E 0,75	0,90	1,10	0,75	3,75	0,75	.	E
F 528,40	528,40	164,83	150,00	150,00	80,00	.	F
GEMEINDEN MIT 20 000 BIS UNTER 50 000 EINWOHNERN							INSGESAMT						
A 751	542	129	80	58	15	7	A 7646	4792	2336	518	345	146	27
B 2042	891	638	512	460	9	44	B 20320	7281	9868	3171	2697	378	96
C 87355	57238	15328	14790	14333	126	331	C 791166	505358	106652	99155	94387	2108	2660
D 42,78	64,22	24,01	28,87	31,18	14,66	7,50	D 38,93	69,40	18,91	31,27	35,00	5,58	27,59
E 1,72	2,40	3,31	1,72	4,50	4,00	1,72	E 0,17	0,26	0,17	0,49	1,64	0,49	1,72
F 1915,71	1915,71	741,88	185,00	185,00	50,00	8,00	F 10739,86	3383,68	1400,00	10739,86	10739,86	114,29	944,88

2 KAUFWERTE FUER BAULAND 2.VJ.1995 NACH BAULANDARTEN, LAENDERN UND BAUGEBIETEN

BAU- LAND- ARTEN INS- GESAMT	BAU- REIFES LAND	ROH- BAU- LAND	SONST. BAULAND ZUSAMMEN	INDU- STRIE- LAND	LAND FUER VER- KEHRS- ZWECKE	FREI- FLAE- CHEN	BAU- LAND- ARTEN INS- GESAMT	BAU- REIFES LAND	ROH- BAU- LAND	SONST. BAULAND ZUSAMMEN	INDU- STRIE- LAND	LAND FUER VER- KEHRS- ZWECKE	FREI- FLAE- CHEN	
DEUTSCHLAND														
GESCHAFTSGEBIET							WOHNGBIET INSGESAMT							
A	161	142	13	6	3	3	A	14603	12537	1873	193	5	166	22
B	538	456	61	20	1	19	B	18624	11597	6657	370	9	310	51
C	82595	80296	1544	755	.	.	C	1820540	1533108	278751	8682	518	5043	3121
D	153,66	176,02	25,20	37,64	.	.	D	97,75	132,20	41,87	23,45	56,57	16,26	61,32
E	0,90	0,90	8,55	1,00	.	.	E	0,08	1,00	0,08	1,40	1,64	1,40	7,00
F	3189,48	3189,48	52,00	899,85	.	.	F	2767,30	2767,30	1400,00	944,88	307,69	334,09	944,88
GESCHAFTSGEBIET MIT WOHNGBIET GEMISCHT							INDUSTRIEGEBIET							
A	835	723	82	30	7	19	A	1746	245	441	1060	1029	27	4
B	1422	1053	332	37	21	12	B	9929	1304	2578	6046	5985	44	16
C	169354	152638	13257	3459	2855	248	C	362403	56397	43235	262771	260782	1398	.
D	119,09	144,98	39,94	92,61	136,34	20,22	D	36,50	43,24	16,77	43,46	43,57	31,44	.
E	1,00	1,00	1,50	1,00	54,72	1,00	E	0,69	2,00	1,50	0,69	0,69	5,00	.
F	3383,68	3383,68	300,00	575,47	575,47	150,00	F	10739,86	550,79	317,76	10739,86	10739,86	150,00	.
WOHNGBIET IN GESCHLOSSENER BAUWEISE							DORFGEBIET							
A	1237	1148	80	9	.	6	A	7150	4778	1781	591	79	436	76
B	1403	1209	181	14	.	1	B	13976	5706	6597	1673	493	928	252
C	234836	222189	12283	365	.	18	C	527238	386811	117934	22493	13599	7016	1877
D	167,35	183,85	67,90	26,46	.	26,13	D	37,73	67,79	17,88	13,45	27,60	7,56	7,46
E	1,00	1,00	2,00	10,00	.	10,00	E	0,17	0,26	0,17	0,49	2,75	0,49	0,53
F	1818,18	1818,18	1400,00	80,00	.	80,00	F	710,00	710,00	443,75	280,00	280,00	170,00	91,22
WOHNGBIET IN OFFENER BAUWEISE							INSGESAMT							
A	13366	11389	1793	184	5	160	A	24495	18425	4190	1880	1123	651	106
B	17221	10308	6476	356	9	309	B	44488	20116	16225	8147	6509	1314	323
C	1585704	1310918	266468	8317	518	5025	C	2962131	2209249	454721	298160	278487	13727	5946
D	92,08	126,19	41,14	23,33	56,57	16,24	D	66,58	109,82	28,03	36,60	42,78	10,44	18,41
E	0,08	1,88	0,08	1,40	1,64	1,40	E	0,08	0,26	0,08	0,49	0,69	0,49	0,53
F	2767,30	2767,30	950,00	944,88	307,69	334,09	F	10739,86	3383,68	1400,00	10739,86	10739,86	334,09	944,88
BADEN-WUERTTEMBERG														
GESCHAFTSGEBIET							WOHNGBIET INSGESAMT							
A	9	9	A	1523	1308	203	12	.	8	4
B	19	19	B	1495	1006	474	15	.	12	3
C	21227	21227	C	291385	257946	31154	2285	.	2126	.
D	1128,81	1128,81	D	194,92	256,50	65,66	155,13	.	181,63	.
E	90,00	90,00	E	7,37	20,00	7,37	11,00	.	40,00	.
F	3189,48	3189,48	F	2100,00	2100,00	666,67	334,09	.	334,09	.
GESCHAFTSGEBIET MIT WOHNGBIET GEMISCHT							INDUSTRIEGEBIET							
A	26	25	.	1	.	.	A	164	33	33	98	96	.	2
B	52	49	.	3	.	.	B	480	63	110	307	294	.	13
C	18279	17979	C	49556	9253	4592	35712	35188	.	.
D	352,03	367,48	D	103,20	147,01	41,66	116,32	119,49	.	.
E	53,00	53,00	E	10,00	37,82	15,00	10,00	10,00	.	.
F	1600,00	1600,00	F	1650,49	550,79	317,76	1650,49	1650,49	.	.
WOHNGBIET IN GESCHLOSSENER BAUWEISE							DORFGEBIET							
A	178	178	A	373	303	55	15	8	6	1
B	144	144	B	384	235	124	25	18	5	2
C	50655	50655	C	55724	46688	7216	1820	1575	89	.
D	352,17	352,17	D	145,21	198,96	58,10	73,13	85,43	18,83	.
E	22,00	22,00	E	5,00	24,15	8,01	5,00	37,00	5,00	.
F	1753,58	1753,58	F	710,00	710,00	359,92	140,00	140,00	111,11	.
WOHNGBIET IN OFFENER BAUWEISE							INSGESAMT							
A	1345	1130	203	12	.	8	A	2095	1678	291	126	104	14	8
B	1351	862	474	15	.	12	B	2430	1371	709	350	313	16	20
C	240730	207291	31154	2285	.	2126	C	436172	353093	42962	40116	36763	2215	1138
D	178,18	240,53	65,66	155,13	.	181,63	D	179,53	257,55	60,60	114,74	117,49	134,66	56,14
E	7,37	20,00	7,37	11,00	.	40,00	E	5,00	20,00	7,37	5,00	10,00	5,00	11,00
F	2100,00	2100,00	666,67	334,09	.	334,09	F	3189,48	3189,48	666,67	1650,49	1650,49	334,09	126,02
BAYERN														
GESCHAFTSGEBIET							WOHNGBIET INSGESAMT							
A	1	1	A	917	730	185	2	.	2	.
B	5	5	B	998	648	349	1	.	1	.
C	C	197960	165330	32511
D	D	198,34	255,10	93,21
E	E	10,00	12,00	10,00
F	F	1352,94	1352,94	680,00
GESCHAFTSGEBIET MIT WOHNGBIET GEMISCHT							INDUSTRIEGEBIET							
A	11	11	A	41	1	3	37	35	2	.
B	16	16	B	125	1	9	115	110	5	.
C	7333	7333	C	8873	.	.	7820	7677	.	.
D	444,79	444,79	D	70,82	.	.	67,99	69,80	.	.
E	77,67	77,67	E	17,00	.	.	17,00	17,00	.	.
F	2214,29	2214,29	F	330,00	.	.	330,00	330,00	.	.
WOHNGBIET IN GESCHLOSSENER BAUWEISE							DORFGEBIET							
A	87	87	A	617	433	159	25	19	5	1
B	73	73	B	739	363	223	153	138	8	7
C	23627	23627	C	76679	54310	13337	9031	8835	171	.
D	325,06	325,06	D	103,76	149,65	59,74	59,08	64,14	20,11	.
E	49,23	49,23	E	3,80	7,54	9,05	3,80	10,00	18,00	.
F	1321,94	1321,94	F	650,00	650,00	443,75	280,00	280,00	40,00	.
WOHNGBIET IN OFFENER BAUWEISE							INSGESAMT							
A	830	643	185	2	.	2	A	1587	1176	347	64	54	9	1
B	925	575	349	1	.	1	B	1884	1033	581	269	248	15	7
C	174333	141703	32511	.	.	.	C	292186	228351	46863	16972	16512	435	.
D	188,39	246,27	93,21	.	.	.	D	155,13	221,04	80,61	63,07	66,65	29,49	.
E	10,00	12,00	10,00	.	.	.	E	3,80	7,54	9,05	3,80	10,00	18,00	.
F	1352,94	1352,94	680,00	.	.	.	F	2214,29	2214,29	680,00	330,00	330,00	120,00	.

2 KAUFWERTE FUER BAULAND 2.VJ.1995 NACH BAULANDARTEN, LAENDERN UND BAUGEBIETEN

BAU- LAND- ARTEN INS- GESAMT	BAU- REIFES LAND	ROH- BAU- LAND	SONST. BAULAND ZUSAMMEN	INDU- STRIE- LAND	LAND FUER VER- KEHRS- ZWECKE	FREI- FLAE- CHEN	BAU- LAND- ARTEN INS- GESAMT	BAU- REIFES LAND	ROH- BAU- LAND	SONST. BAULAND ZUSAMMEN	INDU- STRIE- LAND	LAND FUER VER- KEHRS- ZWECKE	FREI- FLAE- CHEN
BERLIN-WEST													
GESCHAEFTSGEBIET						WOHNGBIET INSGESAMT							
A	A	10
B	B	124	123
C	C	21413	21267
D	D	172,81	172,26
E	E
F	F
GESCHAEFTSGEBIET MIT WOHNGBIET GEMISCHT						INDUSTRIEGEBIET							
A	2	A
B	2	2	.	.	.	B
C	C
D	D
E	E
F	F
WOHNGBIET IN GESCHLOSSENER BAUWEISE						DORFGEBIET							
A	4	4	.	.	.	A
B	2	2	.	.	.	B
C	C
D	D
E	E
F	F
WOHNGBIET IN OFFENER BAUWEISE						INSGESAMT							
A	6	A	12
B	121	121	.	.	.	B	126	125
C	19852	19706	.	.	.	C	22305	22037
D	163,41	162,81	.	.	.	D	177,19	175,99
E	E
F	F
BERLIN-OST													
GESCHAEFTSGEBIET						WOHNGBIET INSGESAMT							
A	2	A	32
B	1	B	44	29	12	3	.	.	3
C	C	26193	18361	5932
D	D	594,77	641,22	488,45
E	E
F	F
GESCHAEFTSGEBIET MIT WOHNGBIET GEMISCHT						INDUSTRIEGEBIET							
A	8	A	4	.	4	4	.	.	.
B	7	7	.	.	.	B	91	.	91	91	.	.	.
C	14455	14455	.	.	.	C
D	2176,04	2176,04	.	.	.	D
E	E
F	F
WOHNGBIET IN GESCHLOSSENER BAUWEISE						DORFGEBIET							
A	10	A
B	19	19	.	.	.	B
C	12888	12256	.	.	.	C
D	666,83	649,32	.	.	.	D
E	E
F	F
WOHNGBIET IN OFFENER BAUWEISE						INSGESAMT							
A	22	A	46
B	25	10	12	3	.	B	143	35	12	95	92	.	3
C	13305	6104	5301	.	.	C	59373	32816	5932	20625	18725	.	.
D	538,40	625,56	453,29	.	.	D	416,48	930,24	488,45	216,79	203,80	.	.
E	E
F	F
BRANDENBURG													
GESCHAEFTSGEBIET						WOHNGBIET INSGESAMT							
A	5	5	.	.	.	A	354	239	111	4	.	3	1
B	34	34	.	.	.	B	706	339	320	47	.	45	2
C	1567	1567	.	.	.	C	42655	32367	10050
D	46,41	46,41	.	.	.	D	60,45	95,43	31,44
E	30,00	30,00	.	.	.	E	1,26	5,00	1,26
F	272,22	272,22	.	.	.	F	706,79	706,79	190,00
GESCHAEFTSGEBIET MIT WOHNGBIET GEMISCHT						INDUSTRIEGEBIET							
A	26	24	2	.	2	A	12	3	3	6	6	.	.
B	58	57	0	.	0	B	119	19	41	59	59	.	.
C	4314	4302	.	.	.	C	3415	.	.	1226	1226	.	.
D	74,70	74,92	.	.	.	D	28,71	.	.	20,79	20,79	.	.
E	9,90	9,90	.	.	.	E	4,00	.	.	4,00	4,00	.	.
F	400,00	400,00	.	.	.	F	176,70	.	.	176,70	176,70	.	.
WOHNGBIET IN GESCHLOSSENER BAUWEISE						DORFGEBIET							
A	121	112	9	.	.	A	699	467	212	20	10	3	7
B	147	142	5	.	.	B	2382	910	1390	83	63	6	14
C	15441	15319	122	.	.	C	87689	68307	18812	570	341	.	214
D	105,00	107,52	26,57	.	.	D	36,81	75,07	13,54	6,87	5,40	.	15,49
E	2,00	6,40	2,00	.	.	E	1,06	3,00	1,06	1,48	2,75	.	2,00
F	706,79	706,79	56,18	.	.	F	691,42	691,42	196,00	38,00	12,00	.	38,00
WOHNGBIET IN OFFENER BAUWEISE						INSGESAMT							
A	233	127	102	4	3	A	1096	738	326	32	16	8	8
B	559	197	315	47	45	B	3299	1359	1750	189	122	51	16
C	27214	17048	9929	.	.	C	139641	107726	29869	2046	1567	250	229
D	48,72	86,68	31,51	.	.	D	42,33	79,27	17,06	10,82	12,83	4,91	14,33
E	1,26	5,00	1,26	.	.	E	1,06	3,00	1,06	1,40	2,75	1,40	2,00
F	391,18	391,18	190,00	.	.	F	706,79	706,79	196,00	176,70	176,70	50,00	38,00

2 KAUFWERTE FUER BAULAND 2.VJ.1995 NACH BAULANDARTEN, LAENDERN UND BAUGEBIETEN

BAU- LAND- ARTEN INS- GESAMT	BAU- REIFES LAND	ROH- BAU- LAND	SONST. BAULAND ZUSAMMEN	INDU- STRIE- LAND	LAND FUER VER- KEHRS- ZWECKE	FREI- FLAE- CHEN	BAU- LAND- ARTEN INS- GESAMT	BAU- REIFES LAND	ROH- BAU- LAND	SONST. BAULAND ZUSAMMEN	INDU- STRIE- LAND	LAND FUER VER- KEHRS- ZWECKE	FREI- FLAE- CHEN
BREMEN													
GESCHAFTSGEBIET						WOHNGEbiet INSGESAMT							
A	A	5	5
B	B	2	2
C	C	960	960
D	D	392,00	392,00
E	E
F	F
GESCHAFTSGEBIET MIT WOHNGEbiet GEMISCHT						INDUSTRIEGEBIET							
A	A
B	B
C	C
D	D
E	E
F	F
WOHNGEbiet IN GESCHLOSSENER BAUWEISE						DORFGEbiet							
A	2	A
B	0	B
C	C
D	D
E	E
F	F
WOHNGEbiet IN OFFENER BAUWEISE						INSGESAMT							
A	3	A	5	5
B	2	B	2	2
C	C	960	960
D	D	392,00	392,00
E	E
F	F
HAMBURG													
GESCHAFTSGEBIET						WOHNGEbiet INSGESAMT							
A	A
B	B
C	C
D	D
E	E
F	F
GESCHAFTSGEBIET MIT WOHNGEbiet GEMISCHT						INDUSTRIEGEBIET							
A	A
B	B
C	C
D	D
E	E
F	F
WOHNGEbiet IN GESCHLOSSENER BAUWEISE						DORFGEbiet							
A	A
B	B
C	C
D	D
E	E
F	F
WOHNGEbiet IN OFFENER BAUWEISE						INSGESAMT							
A	A
B	B
C	C
D	D
E	E
F	F
HESSEN													
GESCHAFTSGEBIET						WOHNGEbiet INSGESAMT							
A	1	1	.	.	.	A	367	323	44
B	62	62	.	.	.	B	336	280	56
C	C	57747	53353	4395
D	D	172,09	190,85	78,46
E	E	5,00	5,00	5,06
F	F	1692,05	1692,05	430,00
GESCHAFTSGEBIET MIT WOHNGEbiet GEMISCHT						INDUSTRIEGEBIET							
A	11	11	.	.	.	A	20	.	20
B	12	12	.	.	.	B	104	.	104
C	4509	4509	.	.	.	C	24699	.	24699
D	363,49	363,49	.	.	.	D	237,84	.	237,84
E	15,00	15,00	.	.	.	E	15,00	.	15,00
F	935,65	935,65	.	.	.	F	709,22	.	709,22
WOHNGEbiet IN GESCHLOSSENER BAUWEISE						DORFGEbiet							
A	13	13	.	.	.	A	285	216	64	5	.	.	.
B	12	12	.	.	.	B	297	171	116	9	.	.	.
C	6168	6168	.	.	.	C	14570	11921	2419	230	.	.	.
D	526,22	526,22	.	.	.	D	49,04	69,54	20,79	24,60	.	.	.
E	86,00	86,00	.	.	.	E	1,47	7,00	1,47	7,00	.	.	.
F	1079,00	1079,00	.	.	.	F	506,33	506,33	63,46	29,00	.	.	.
WOHNGEbiet IN OFFENER BAUWEISE						INSGESAMT							
A	354	310	44	.	.	A	684	551	108	25	.	.	.
B	324	268	56	.	.	B	811	526	172	113	.	.	.
C	51579	47184	4395	.	.	C	110848	79106	6813	24929	.	.	.
D	159,27	176,17	78,46	.	.	D	136,67	150,52	39,53	220,21	.	.	.
E	5,00	5,00	5,06	.	.	E	1,47	5,00	1,47	7,00	.	.	.
F	1692,05	1692,05	430,00	.	.	F	1692,05	1692,05	430,00	709,22	.	.	.

2 KAUFWERTE FUER BAULAND 2.VJ.1995 NACH BAULANDARTEN, LAENDERN UND BAUGEBIETEN

BAU- LAND- ARTEN INS- GESAMT	BAU- REIFES LAND	ROH- BAU- LAND	SONST. BAULAND ZUSAMMEN	INDU- STRIE- LAND	LAND FUER VER- KEHRS- ZWECKE	FREI- FLAE- CHEN	BAU- LAND- ARTEN INS- GESAMT	BAU- REIFES LAND	ROH- BAU- LAND	SONST. BAULAND ZUSAMMEN	INDU- STRIE- LAND	LAND FUER VER- KEHRS- ZWECKE	FREI- FLAE- CHEN
MECKLENBURG-VORPOMMERN													
GESCHAFTSGEBIET							WOHNGBIET INSGESAMT						
A	38	27	9	2	.	A	403	315	85	3	.	3	.
B	149	93	37	18	18	B	801	456	341	5	.	5	.
C	3196	2029	1147	.	.	C	42463	33264	9178
D	21,40	21,72	30,60	.	.	D	53,04	73,03	26,95
E	0,90	0,90	8,55	.	.	E	1,00	1,00	1,09
F	163,64	163,64	52,00	.	.	F	447,15	447,15	173,01
GESCHAFTSGEBIET MIT WOHNGBIET GEMISCHT							INDUSTRIEGEBIET						
A	99	72	25	2	2	A	18	10	6	2	.	.	.
B	357	147	204	6	6	B	608	81	356	170	170	.	.
C	24419	16175	8228	.	.	C	5672	1541	3780
D	68,38	109,97	40,30	.	.	D	9,33	18,97	10,62
E	1,00	1,00	2,00	.	.	E	2,01	10,00	9,50
F	1783,92	1783,92	120,67	.	.	F	110,18	110,18	50,15
WOHNGBIET IN GESCHLOSSENER BAUWEISE							DORFGEBIET						
A	203	186	15	2	2	A	1037	516	499	22	.	20	2
B	370	298	72	0	0	B	3156	843	2184	129	.	106	23
C	21726	20275	1438	.	.	C	79361	50663	28376	323	.	261	.
D	58,67	68,01	19,97	.	.	D	25,15	60,11	12,99	2,51	.	2,48	.
E	1,00	1,00	5,00	.	.	E	0,26	0,26	0,30	0,49	.	0,49	.
F	447,15	447,15	135,14	.	.	F	650,54	650,54	182,90	40,00	.	40,00	.
WOHNGBIET IN OFFENER BAUWEISE							INSGESAMT						
A	200	129	70	1	1	A	1595	940	624	31	2	27	2
B	430	157	269	4	4	B	5071	1620	3123	328	170	134	23
C	20737	12990	7740	.	.	C	155111	103673	50708	730	.	317	.
D	48,19	82,53	28,82	.	.	D	30,59	63,99	16,24	2,23	.	2,36	.
E	1,09	5,00	1,09	.	.	E	0,26	0,26	0,30	0,49	.	0,49	.
F	212,16	212,16	173,01	.	.	F	1783,92	1783,92	182,90	80,00	.	80,00	.
NIEDERSACHSEN													
GESCHAFTSGEBIET							WOHNGBIET INSGESAMT						
A	34	34	.	.	.	A	3709	3504	131	74	.	65	9
B	53	53	.	.	.	B	4711	3128	1525	58	.	38	19
C	13488	13488	.	.	.	C	354740	290929	62173	1638	.	1206	432
D	255,54	255,54	.	.	.	D	75,30	93,00	40,76	28,48	.	31,59	22,33
E	15,00	15,00	.	.	.	E	2,50	3,75	5,00	2,50	.	2,50	10,00
F	1971,41	1971,41	.	.	.	F	1057,87	1057,87	200,00	260,00	.	260,00	120,00
GESCHAFTSGEBIET MIT WOHNGBIET GEMISCHT							INDUSTRIEGEBIET						
A	86	81	5	1	4	A	348	114	4	230	218	12	.
B	112	111	.	.	1	B	1804	600	35	1168	1152	16	.
C	13996	13934	61	.	.	C	47574	12614	.	33978	33425	552	.
D	124,90	125,70	51,34	.	.	D	26,37	21,01	.	29,09	29,02	33,97	.
E	4,00	4,00	13,30	.	.	E	1,00	2,00	.	1,00	1,00	5,00	.
F	908,81	908,81	150,00	.	.	F	250,00	250,00	.	250,00	250,00	150,00	.
WOHNGBIET IN GESCHLOSSENER BAUWEISE							DORFGEBIET						
A	50	48	1	1	.	A	702	652	22	28	3	22	3
B	55	51	2	2	.	B	1338	842	482	15	3	7	6
C	7783	7461	.	.	.	C	49015	37589	11183	242	.	106	.
D	140,35	145,22	.	.	.	D	36,63	44,65	23,22	16,53	.	15,96	.
E	10,00	15,00	.	.	.	E	1,00	1,00	6,00	3,00	.	3,00	.
F	1057,87	1057,87	.	.	.	F	311,20	311,20	60,00	70,00	.	60,00	.
WOHNGBIET IN OFFENER BAUWEISE							INSGESAMT						
A	3659	3456	130	73	65	A	4879	4385	157	337	221	103	13
B	4656	3077	1523	55	38	B	8018	4734	2042	1241	1154	62	25
C	346956	283467	61873	1616	1206	C	478812	368554	74339	35918	33483	1923	513
D	74,52	92,13	40,61	29,21	31,59	D	59,72	77,85	36,40	28,93	29,01	30,99	20,49
E	2,50	3,75	5,00	2,50	2,50	E	1,00	1,00	3,00	1,00	1,00	2,50	5,00
F	664,06	664,06	200,00	260,00	260,00	F	1971,41	1971,41	200,00	260,00	250,00	260,00	120,00
NORDRHEIN-WESTFALEN													
GESCHAFTSGEBIET							WOHNGBIET INSGESAMT						
A	A	2135	2062	67	6	.	4	2
B	B	2079	1835	241	3	.	1	2
C	C	311651	293297	18183	171	.	.	.
D	D	149,90	159,81	75,39	66,39	.	.	.
E	E	2,95	6,50	2,95	24,00	.	.	.
F	F	1725,49	1725,49	368,30	132,05	.	.	.
GESCHAFTSGEBIET MIT WOHNGBIET GEMISCHT							INDUSTRIEGEBIET						
A	74	72	1	1	.	A	118	1	.	117	116	1	.
B	129	101	25	3	3	B	641	1	.	641	638	2	.
C	27459	25681	.	.	.	C	28514	.	.	28414	28374	.	.
D	212,47	253,34	.	.	.	D	44,47	.	.	44,36	44,45	.	.
E	60,05	60,05	.	.	.	E	7,00	.	.	7,00	7,00	.	.
F	1450,00	1450,00	.	.	.	F	254,00	.	.	254,00	254,00	.	.
WOHNGBIET IN GESCHLOSSENER BAUWEISE							DORFGEBIET						
A	292	280	12	.	.	A	174	155	17	2	.	2	.
B	235	219	15	.	.	B	243	128	108	8	.	8	.
C	56762	54817	1945	.	.	C	15109	12273	2596
D	241,59	249,77	125,58	.	.	D	62,15	95,87	24,14
E	25,81	25,81	55,25	.	.	E	8,36	12,00	8,36
F	1725,49	1725,49	170,00	.	.	F	300,00	300,00	60,00
WOHNGBIET IN OFFENER BAUWEISE							INSGESAMT						
A	1843	1782	55	6	4	A	2501	2290	85	126	117	7	2
B	1844	1616	226	3	1	B	3093	2065	373	654	642	11	2
C	254889	238479	16238	171	.	C	382733	331351	22279	29103	28651	324	.
D	138,22	147,59	71,94	66,39	.	D	123,75	160,43	59,67	44,51	44,66	30,24	.
E	2,95	6,50	2,95	24,00	.	E	2,95	6,50	2,95	7,00	7,00	18,22	.
F	750,00	750,00	368,30	132,05	.	F	1725,49	1725,49	368,30	254,00	254,00	79,65	.

2 KAUFWERTE FUER BAULAND 2.VJ.1995 NACH BAULANDARTEN, LAENDERN UND BAUGEBIETEN

BAU- LAND- ARTEN INS- GESAMT	BAU- REIFES LAND	ROH- BAU- LAND	SONST. BAULAND ZUSAMMEN	INDU- STRIE- LAND	LAND FUER VER- KEHRS- ZWECKE	FREI- FLAE- CHEN	BAU- LAND- ARTEN INS- GESAMT	BAU- REIFES LAND	ROH- BAU- LAND	SONST. BAULAND ZUSAMMEN	INDU- STRIE- LAND	LAND FUER VER- KEHRS- ZWECKE	FREI- FLAE- CHEN
RHEINLAND-PFALZ													
GESCHAFTSGEBIET							WOHNGBIET INSGESAMT						
A	2	2	.	.	.	A	2065	1649	359	57	.	55	2
B	1	1	.	.	.	B	2010	1294	616	99	.	88	11
C	C	187836	148879	37709	1249	.	916	.
D	D	93,44	115,01	61,17	12,57	.	10,39	.
E	E	4,00	5,00	4,03	4,00	.	4,00	.
F	F	1818,18	1818,18	1218,56	60,00	.	60,00	.
GESCHAFTSGEBIET MIT WOHNGBIET GEMISCHT							INDUSTRIEGEBIET						
A	109	96	5	8	2	4	A	326	12	124	190	189	1
B	91	75	13	3	1	1	B	1319	22	354	943	942	1
C	21173	19485	1501	187	.	.	C	42393	949	7155	34289	34250	.
D	232,41	259,54	113,19	67,67	.	.	D	32,15	43,60	20,24	36,34	36,36	.
E	10,00	40,00	63,37	10,00	.	.	E	0,69	8,00	2,00	0,69	0,69	.
F	1166,52	1166,52	300,00	182,17	.	.	F	475,00	200,00	305,00	475,00	475,00	.
WOHNGBIET IN GESCHLOSSENER BAUWEISE							DORFGEBIET						
A	34	21	12	1	.	.	A	1120	614	167	339	8	284
B	38	19	8	11	.	.	B	1464	511	211	743	12	586
C	10579	6517	3740	.	.	.	C	38900	27445	5314	6141	241	5083
D	278,29	334,50	479,39	.	.	.	D	26,58	53,76	25,24	8,27	20,59	8,68
E	30,00	35,82	125,00	.	.	.	E	0,50	3,67	0,57	0,50	3,00	0,50
F	1818,18	1818,18	1218,56	.	.	.	F	587,35	587,35	372,21	170,00	150,00	170,00
WOHNGBIET IN OFFENER BAUWEISE							INSGESAMT						
A	2031	1628	347	56	.	55	A	3622	2373	655	594	199	344
B	1972	1275	609	89	.	88	B	4885	1902	1194	1788	955	676
C	177257	142361	33969	927	.	916	C	290531	196986	51678	41866	34603	6060
D	89,88	111,65	55,81	10,46	.	10,39	D	59,48	103,54	43,29	23,41	36,25	8,96
E	4,00	5,00	4,03	4,00	.	4,00	E	0,50	3,67	0,57	0,50	0,69	0,50
F	1369,86	1369,86	950,00	60,00	.	60,00	F	1818,18	1818,18	1218,56	475,00	475,00	170,00
SAARLAND													
GESCHAFTSGEBIET							WOHNGBIET INSGESAMT						
A	1	1	.	.	.	A	196	189	5	2	.	1	1
B	4	4	.	.	.	B	159	143	6	10	.	0	10
C	C	17478	16857	464
D	D	109,66	117,53	81,63
E	E	12,11	12,11	33,81
F	F	537,31	537,31	125,00
GESCHAFTSGEBIET MIT WOHNGBIET GEMISCHT							INDUSTRIEGEBIET						
A	6	5	1	.	.	A	4	.	4	2	2	.	.
B	5	3	2	.	.	B	10	.	10	6	5	.	.
C	692	562	.	.	.	C
D	145,98	173,75	.	.	.	D
E	58,59	58,59	.	.	.	E
F	374,33	374,33	.	.	.	F
WOHNGBIET IN GESCHLOSSENER BAUWEISE							DORFGEBIET						
A	28	28	.	.	.	A
B	20	20	.	.	.	B
C	1996	1996	.	.	.	C
D	99,32	99,32	.	.	.	D
E	31,70	31,70	.	.	.	E
F	200,00	200,00	.	.	.	F
WOHNGBIET IN OFFENER BAUWEISE							INSGESAMT						
A	168	161	5	2	.	1	A	207	195	6	6	2	3
B	139	123	6	10	.	0	B	178	151	7	20	6	5
C	15483	14862	464	.	.	.	C	19331	18169	594	568	.	.
D	111,15	120,49	81,63	.	.	.	D	108,43	120,62	82,61	27,75	.	.
E	12,11	12,11	33,81	.	.	.	E	5,00	12,11	33,81	5,00	.	.
F	537,31	537,31	125,00	.	.	.	F	537,31	537,31	125,00	78,54	.	.
SACHSEN													
GESCHAFTSGEBIET							WOHNGBIET INSGESAMT						
A	16	15	.	1	.	1	A	191	119	66	6	2	4
B	94	94	.	1	.	1	B	314	151	155	8	8	0
C	2390	2387	C	18384	10350	7774	260	.	.
D	25,31	25,42	D	58,50	68,36	50,28	31,61	.	.
E	5,00	8,40	E	1,64	1,88	6,39	1,64	.	.
F	115,15	115,15	F	741,88	447,78	741,88	150,00	.	.
GESCHAFTSGEBIET MIT WOHNGBIET GEMISCHT							INDUSTRIEGEBIET						
A	43	42	.	1	.	1	A	15	7	6	2	2	.
B	63	62	.	1	.	1	B	120	87	24	8	8	.
C	2869	2855	C	17170	16081	575	.	.	.
D	45,47	46,12	D	143,54	183,85	24,23	.	.	.
E	12,00	12,00	E	17,25	30,00	17,25	.	.	.
F	162,50	162,50	F	189,93	189,93	38,00	.	.	.
WOHNGBIET IN GESCHLOSSENER BAUWEISE							DORFGEBIET						
A	38	34	.	4	.	4	A	465	184	249	32	1	31
B	52	52	.	0	.	0	B	1256	301	856	99	1	98
C	2796	2791	C	21035	9884	10801	350	.	267
D	53,66	54,06	D	16,75	32,83	12,62	3,53	.	2,72
E	3,00	3,00	E	0,17	2,80	0,17	0,84	.	0,84
F	300,00	300,00	F	350,00	264,62	350,00	95,00	.	27,50
WOHNGBIET IN OFFENER BAUWEISE							INSGESAMT						
A	153	85	66	2	.	.	A	730	367	321	42	5	37
B	262	100	155	8	.	8	B	1848	696	1034	117	17	100
C	15588	7559	7774	.	.	.	C	61847	41557	19151	1140	851	289
D	59,47	75,76	50,28	.	.	.	D	33,48	59,73	18,52	9,70	50,04	2,88
E	1,64	1,88	6,39	.	.	.	E	0,17	1,88	0,17	0,84	1,64	0,84
F	741,88	447,78	741,88	.	.	.	F	741,88	447,78	741,88	150,00	150,00	27,50

2 KAUFWERTE FUER BAULAND 2.VJ.1995 NACH BAULANDARTEN, LAENDERN UND BAUGEBIETEN

BAU- LAND- ARTEN INS- GESAMT	BAU- REIFES LAND	ROH- BAU- LAND	SONST. BAULAND ZUSAMMEN	INDU- STRIE- LAND	LAND FUER VER- KEHRS- ZWECKE	FREI- FLAE- CHEN	BAU- LAND- ARTEN INS- GESAMT	BAU- REIFES LAND	ROH- BAU- LAND	SONST. BAULAND ZUSAMMEN	INDU- STRIE- LAND	LAND FUER VER- KEHRS- ZWECKE	FREI- FLAE- CHEN
SACHSEN-ANHALT													
GESCHAFTSGEBIET							WOHNGBIET INSGESAMT						
A	44	40	4	.	.	.	A	950	834	110	6	.	6
B	112	88	24	.	.	.	B	1622	1002	616	4	.	4
C	27597	27199	C	90073	74789	15218	66	.	66
D	246,37	308,32	D	55,52	74,60	24,69	18,48	.	18,48
E	10,00	10,00	E	4,00	4,00	6,00	7,50	.	7,50
F	1915,71	1915,71	F	880,00	880,00	100,00	50,00	.	50,00
GESCHAFTSGEBIET MIT WOHNGBIET GEMISCHT							INDUSTRIEGEBIET						
A	134	133	.	1	.	1	A	211	56	6	149	144	5
B	229	228	.	0	.	0	B	1650	270	54	1326	1316	10
C	10995	10977	C	53066	10534	510	42022	41685	337
D	48,08	48,04	D	32,15	39,01	9,38	31,69	31,67	34,82
E	3,00	3,00	E	3,00	3,00	5,00	3,00	3,00	7,03
F	700,93	700,93	F	250,00	250,00	79,87	200,00	200,00	100,00
WOHNGBIET IN GESCHLOSSENER BAUWEISE							DORFGEBIET						
A	5	5	A	647	511	115	21	13	6
B	11	11	B	1252	720	304	228	222	4
C	1480	1480	C	23954	16303	5940	1711	1681	21
D	136,90	136,90	D	19,14	22,64	19,53	7,51	7,56	5,20
E	105,00	105,00	E	2,85	2,85	3,03	4,00	5,00	4,00
F	155,00	155,00	F	400,00	400,00	146,67	36,08	36,08	10,00
WOHNGBIET IN OFFENER BAUWEISE							INSGESAMT						
A	945	829	110	6	.	6	A	1986	1574	235	177	157	18
B	1612	992	616	4	.	4	B	4865	2309	999	1558	1539	17
C	88593	73308	15218	66	.	66	C	205684	139801	22065	43818	43366	442
D	54,97	73,92	24,69	18,48	.	18,48	D	42,28	60,54	22,10	28,13	28,18	25,33
E	4,00	4,00	6,00	7,50	.	7,50	E	2,85	2,85	3,03	3,00	3,00	4,00
F	880,00	880,00	100,00	50,00	.	50,00	F	1915,71	1915,71	146,67	200,00	200,00	100,00
SCHLESWIG-HOLSTEIN													
GESCHAFTSGEBIET							WOHNGBIET INSGESAMT						
A	2	2	A	618	507	99	12	.	11
B	1	1	B	1432	453	864	115	.	115
C	C	72251	58463	13490	298	.	296
D	D	50,47	129,04	15,62	2,60	.	2,58
E	E	0,08	6,50	0,08	1,99	.	1,99
F	F	950,00	950,00	940,59	50,00	.	50,00
GESCHAFTSGEBIET MIT WOHNGBIET GEMISCHT							INDUSTRIEGEBIET						
A	16	15	1	.	.	.	A	55	1	.	54	52	1
B	31	28	3	.	.	.	B	380	1	.	379	376	2
C	5629	5509	C	8787	.	.	8764	8491	.
D	182,20	196,33	D	23,12	.	.	23,13	22,59	.
E	11,76	11,76	E	8,00	.	.	8,00	8,00	.
F	878,86	878,86	F	260,00	.	.	260,00	260,00	.
WOHNGBIET IN GESCHLOSSENER BAUWEISE							DORFGEBIET						
A	145	118	26	1	.	.	A	566	445	104	17	3	13
B	187	118	69	0	.	.	B	898	441	411	46	6	35
C	13462	11454	2006	.	.	.	C	49939	40807	8784	348	.	110
D	71,83	96,88	29,07	.	.	.	D	55,61	92,44	21,37	7,66	.	3,19
E	7,38	10,00	7,38	.	.	.	E	1,93	8,00	2,00	1,93	.	1,93
F	730,99	730,99	65,71	.	.	.	F	402,85	402,85	108,97	57,40	.	57,40
WOHNGBIET IN OFFENER BAUWEISE							INSGESAMT						
A	473	389	73	11	.	11	A	1257	970	204	83	55	25
B	1244	335	795	115	.	115	B	2742	925	1278	539	382	152
C	58789	47010	11484	296	.	296	C	137087	105283	22393	9411	8649	636
D	47,25	140,39	14,45	2,58	.	2,58	D	50,00	113,84	17,53	17,45	22,62	4,19
E	0,08	6,50	0,08	1,99	.	1,99	E	0,08	6,50	0,08	1,93	8,00	1,93
F	950,00	950,00	940,59	50,00	.	50,00	F	950,00	950,00	940,59	260,00	260,00	100,00
THUERINGEN													
GESCHAFTSGEBIET							WOHNGBIET INSGESAMT						
A	6	5	.	1	1	.	A	1128	720	401	7	3	4
B	3	3	.	0	0	.	B	1791	706	1082	3	1	2
C	284	276	C	87350	56697	30373	280	.	.
D	101,57	104,66	D	48,77	80,31	28,08	83,01	.	.
E	48,05	48,05	E	1,00	4,00	1,00	5,00	.	.
F	250,00	250,00	F	500,00	500,00	249,81	307,69	.	.
GESCHAFTSGEBIET MIT WOHNGBIET GEMISCHT							INDUSTRIEGEBIET						
A	184	127	49	8	3	5	A	410	7	256	147	143	3
B	258	153	85	19	17	3	B	2478	159	1594	724	718	3
C	12338	8110	1778	2450	.	106	C	54272	4080	23621	26572	26515	.
D	47,83	52,97	20,80	126,50	.	40,71	D	21,91	25,69	14,81	36,69	36,91	.
E	1,50	3,00	1,50	15,00	.	15,00	E	1,50	3,68	1,50	1,71	1,71	.
F	722,39	722,39	80,00	185,00	.	50,00	F	154,53	111,64	80,00	154,53	154,53	.
WOHNGBIET IN GESCHLOSSENER BAUWEISE							DORFGEBIET						
A	27	23	4	.	.	.	A	465	282	118	65	9	44
B	37	27	10	.	.	.	B	566	242	188	137	20	67
C	7584	5483	C	15264	10621	3156	1487	398	653
D	207,49	204,25	D	26,95	43,97	16,78	10,87	19,85	9,74
E	30,00	30,00	E	0,90	1,51	1,00	0,90	8,50	0,90
F	400,00	400,00	F	283,33	283,33	92,00	114,29	54,00	114,29
WOHNGBIET IN OFFENER BAUWEISE							INSGESAMT						
A	1101	697	397	7	3	4	A	2193	1141	824	228	159	56
B	1755	679	1072	3	1	2	B	5096	1262	2950	884	757	75
C	79766	51214	28272	280	.	.	C	169508	79784	58928	30796	29528	809
D	45,46	75,41	26,37	83,01	.	.	D	33,26	63,22	19,98	34,64	39,02	10,85
E	1,00	4,00	1,00	5,00	.	.	E	0,90	1,51	1,00	0,90	1,71	0,90
F	500,00	500,00	195,00	307,69	.	.	F	722,39	722,39	249,81	307,69	307,69	114,29

2 KAUFWERTE FUER BAULAND 2.VJ.1995 NACH BAULANDARTEN, LAENDERN UND BAUGEBIETEN

BAU- LAND- ARTEN INS- GESAMT	BAU- REIFES LAND	ROH- BAU- LAND	SONST. BAULAND ZUSAMMEN	INDU- STRIE- LAND	LAND FUER VER- KEHRS- ZWECKE	FREI- FLAE- CHEN	BAU- LAND- ARTEN INS- GESAMT	BAU- REIFES LAND	ROH- BAU- LAND	SONST. BAULAND ZUSAMMEN	INDU- STRIE- LAND	LAND FUER VER- KEHRS- ZWECKE	FREI- FLAE- CHEN
FRUEHERES BUNDESGBEIT													
GESCHAFTSGBEIT						WOHNGBEIT INSGESAMT							
A 50	50	A 11545	10286	1094	165	.	.	146	19
B 144	144	B 13346	8914	4132	300	.	.	255	45
C 46837	46837	C 1513422	1307280	200225	5918	.	.	4712	1206
D 324,77	324,77	D 113,40	146,66	48,46	19,69	.	.	18,48	26,53
E 15,00	15,00	E 0,08	3,75	0,08	1,99	.	.	1,99	10,00
F 3189,48	3189,48	F 2100,00	2100,00	1218,56	334,09	.	.	334,09	132,05
GESCHAFTSGBEIT MIT WOHNGBEIT GEMISCHT						INDUSTRIEGBEIT							
A 341	317	8	16	4	8	A 1076	162	164	750	728	19	3	
B 451	398	42	10	4	2	B 4863	688	508	3667	3622	32	13	
C 99963	95764	3251	948	.	80	C 210808	22977	13744	174087	172492	1028	.	
D 221,73	240,51	76,90	91,38	.	39,44	D 43,35	33,40	27,03	47,47	47,62	32,34	.	
E 4,00	4,00	42,33	10,00	.	10,00	E 0,69	2,00	2,00	0,69	0,69	5,00	.	
F 2214,29	2214,29	300,00	575,47	.	150,00	F 1650,49	550,79	317,76	1650,49	1650,49	150,00	.	
WOHNGBEIT IN GESCHLOSSENER BAUWEISE						DORFGBEIT							
A 833	779	51	3	.	.	A 3837	2818	588	431	46	332	53	
B 767	660	94	13	.	.	B 5363	2691	1674	998	186	648	164	
C 172921	164584	7990	.	.	.	C 299935	231033	50849	18052	11097	5800	1156	
D 225,43	249,44	84,85	.	.	.	D 55,93	85,86	30,37	18,10	59,60	8,95	7,06	
E 7,38	10,00	7,38	.	.	.	E 0,50	1,00	0,57	0,50	3,00	0,50	0,53	
F 1818,18	1818,18	1218,56	.	.	.	F 710,00	710,00	443,75	280,00	280,00	170,00	91,22	
WOHNGBEIT IN OFFENER BAUWEISE						INSGESAMT							
A 10712	9507	1043	162	.	146	A 16849	13633	1854	1362	778	505	79	
B 12579	8254	4038	287	.	255	B 24168	12835	6357	4976	3812	937	227	
C 1340501	1142696	192234	5571	.	4712	C 2170965	1703891	268069	199005	184100	11619	3286	
D 106,56	138,44	47,61	19,39	.	18,48	D 89,83	132,76	42,17	40,00	48,29	12,41	14,50	
E 0,08	3,75	0,08	1,99	.	1,99	E 0,08	1,00	0,08	0,50	0,69	0,50	0,53	
F 2100,00	2100,00	950,00	334,09	.	334,09	F 3189,48	3189,48	1218,56	1650,49	1650,49	334,09	132,05	
NEUE LAENDER UND BERLIN-OST													
GESCHAFTSGBEIT						WOHNGBEIT INSGESAMT							
A 111	92	13	6	3	3	A 3058	2251	779	28	5	20	3	
B 393	312	61	20	1	19	B 5278	2683	2525	70	9	55	5	
C 35758	33458	1544	755	.	.	C 307118	225828	78526	2764	518	331	.	
D 90,92	107,25	25,20	37,64	.	.	D 58,19	84,16	31,10	39,63	56,57	6,00	.	
E 0,90	0,90	8,55	1,00	.	.	E 1,00	1,00	1,00	1,40	1,64	1,40	.	
F 1915,71	1915,71	52,00	899,85	.	.	F 2767,30	2767,30	1400,00	944,88	307,69	80,00	.	
GESCHAFTSGBEIT MIT WOHNGBEIT GEMISCHT						INDUSTRIEGBEIT							
A 494	406	74	14	3	11	A 670	83	277	310	301	8	1	
B 971	655	290	27	17	10	B 5065	616	2070	2379	2363	13	3	
C 69391	56874	10006	2511	.	168	C 151595	33420	29491	88684	88290	370	.	
D 71,44	86,88	34,54	93,08	.	16,41	D 29,93	54,22	14,25	37,28	37,36	29,19	.	
E 1,00	1,00	1,50	1,00	.	1,00	E 1,50	3,00	1,50	1,71	1,71	6,50	.	
F 3383,68	3383,68	120,67	185,00	.	80,00	F 10739,86	250,00	80,00	10739,86	10739,86	100,00	.	
WOHNGBEIT IN GESCHLOSSENER BAUWEISE						DORFGBEIT							
A 404	369	29	6	.	6	A 3313	1960	1193	160	33	104	23	
B 636	549	87	1	.	1	B 8613	3015	4922	675	307	281	88	
C 61915	57605	4292	18	.	18	C 227303	155778	67085	4440	2502	1217	721	
D 97,32	104,97	49,49	26,13	.	26,13	D 26,39	51,66	13,63	6,58	8,16	4,33	8,20	
E 1,00	1,00	2,00	10,00	.	10,00	E 0,17	0,26	0,17	0,49	2,75	0,49	1,72	
F 1400,00	1259,19	1400,00	80,00	.	80,00	F 691,42	691,42	350,00	114,29	95,00	114,29	38,00	
WOHNGBEIT IN OFFENER BAUWEISE						INSGESAMT							
A 2654	1882	750	22	5	14	A 7646	4792	2336	518	345	146	27	
B 4642	2134	2438	69	9	54	B 20320	7281	9868	3171	2697	378	96	
C 245203	168223	74234	2746	518	313	C 791166	505358	186652	99155	94387	2108	2660	
D 52,82	78,81	30,44	39,77	56,57	5,75	D 38,93	69,40	18,91	31,27	35,00	5,58	27,59	
E 1,00	1,88	1,00	1,40	1,64	1,40	E 0,17	0,26	0,17	0,49	1,64	0,49	1,72	
F 2767,30	2767,30	914,29	944,88	307,69	50,00	F 10739,86	3383,68	1400,00	10739,86	10739,86	114,29	944,88	

Kaufwerte für Bauland nach Baulandarten

lfd. Nr.	Jahr	Vierteljahr	Bauland insgesamt				Baureifes Land				Rohbauland			
			Fälle	Fläche	Kaufsumme	Kaufwert	Fälle	Fläche	Kaufsumme	Kaufwert	Fälle	Fläche	Kaufsumme	Kaufwert
			Anzahl	1 000 m²	1000	DM/m²	Anzahl	1 000 m²	1000	DM/m²	Anzahl	1 000 m²	1000	DM/m²
Deutschland														
1	1992	1. Vj.	21 856	49 683	2 627 038	52,88	17 141	19 229	1 915 871	99,64	3 003	16 490	368 211	22,33
2		2. Vj.	24 638	54 004	3 051 025	56,50	18 388	22 122	2 235 139	101,04	3 803	17 708	428 061	24,17
3		3. Vj.	25 544	58 666	3 239 238	55,22	19 066	24 562	2 309 134	94,01	4 609	25 239	614 626	24,35
4		4. Vj.	28 885	65 422	3 553 869	54,32	21 861	27 503	2 563 268	93,20	4 896	27 491	627 776	22,84
5	1993	1. Vj.	23 800	55 715	3 181 271	57,10	17 863	26 984	2 400 047	88,94	4 187	21 250	554 797	26,11
6		2. Vj.	27 890	57 007	3 482 529	61,09	21 437	26 931	2 642 786	98,13	4 524	22 163	551 306	24,87
7		3. Vj.	27 876	55 016	3 430 499	62,35	21 456	24 957	2 500 161	100,18	4 470	20 844	589 940	28,30
8		4. Vj.	30 741	61 892	4 058 879	65,58	23 878	29 273	3 087 659	105,48	5 020	23 622	674 831	28,57
9	1994	1. Vj.	24 644	48 413	3 157 236	65,21	18 650	23 120	2 340 800	101,24	4 577	17 935	562 516	31,36
10		2. Vj.	30 792	56 715	3 870 248	68,24	24 168	27 636	2 983 117	107,94	4 674	18 657	587 122	31,47
11		3. Vj.	28 455	48 200	3 581 586	74,31	22 404	24 531	2 791 686	113,80	4 154	15 928	492 843	30,94
12		4. Vj.	27 769	50 672	3 842 827	75,84	21 193	23 991	2 878 672	119,99	4 388	18 034	591 788	32,81
13	1995	1. Vj.	22 355	43 527	3 040 907	69,86	17 309	21 283	2 328 787	109,42	3 444	14 821	443 453	29,92
14		2. Vj.	24 495	44 488	2 962 131	66,58	18 425	20 116	2 209 249	109,82	4 190	16 225	454 721	28,03
Neue Länder und Berlin - Ost														
15	1992	1. Vj.	2 559	23 098	376 027	16,28	884	3 406	57 270	16,82	1 561	12 844	174 343	13,57
16		2. Vj.	4 732	27 240	553 841	20,33	1 695	6 277	214 418	34,16	2 179	13 598	242 946	17,87
17		3. Vj.	5 652	32 857	726 688	22,12	2 246	8 780	280 862	31,99	3 033	21 200	371 953	17,55
18		4. Vj.	6 285	35 373	826 483	23,36	2 811	9 532	321 402	33,72	3 058	22 742	390 143	17,16
19	1993	1. Vj.	5 667	30 288	855 188	28,24	2 544	11 530	458 490	39,77	2 793	16 701	339 834	20,35
20		2. Vj.	6 446	28 962	903 378	31,19	3 006	9 110	513 800	56,40	2 983	17 264	308 188	17,85
21		3. Vj.	5 973	25 509	734 186	28,78	2 773	7 300	326 476	44,72	2 760	15 652	340 337	21,74
22		4. Vj.	7 435	31 068	930 410	29,95	3 965	9 947	501 562	50,42	2 976	17 855	369 773	20,71
23	1994	1. Vj.	8 123	27 165	997 000	36,70	4 627	9 538	529 291	55,49	2 903	13 634	340 799	25,00
24		2. Vj.	8 160	28 420	1 160 261	40,83	5 015	9 615	718 904	74,77	2 614	12 854	332 748	25,89
25		3. Vj.	7 094	20 418	908 321	44,49	4 461	7 497	606 923	80,95	2 104	9 684	214 658	22,17
26		4. Vj.	6 285	18 296	820 422	44,84	3 744	6 961	538 072	77,30	2 053	8 690	207 898	23,92
27	1995	1. Vj.	7 691	23 170	977 696	42,20	5 012	9 145	691 624	75,63	2 132	10 564	204 540	19,36
28		2. Vj.	7 646	20 320	791 166	38,93	4 792	7 281	505 358	69,40	2 336	9 868	186 652	18,91

im Zeitvergleich (Vierteljahresergebnisse)

Sonstiges Bauland																Nrd.
Insgesamt				Industrieland				Land für Verkehrszwecke				Freiflächen				
Fälle	Fläche	Kaufsumme	Kaufwert	Fälle	Fläche	Kaufsumme	Kaufwert	Fälle	Fläche	Kaufsumme	Kaufwert	Fälle	Fläche	Kaufsumme	Kaufwert	
Anzahl	1 000 m²	1000	DM/m²	Anzahl	1 000 m²	1000	DM/m²	Anzahl	1 000 m²	1000	DM/m²	Anzahl	1 000 m²	1000	DM/m²	
Deutschland																
1 712	13 965	342 955	24,56	1 010	11 151	326 263	29,26	522	1 881	9 992	5,31	180	933	6 701	7,18	1
2 447	14 174	387 825	27,36	1 863	12 708	363 077	28,57	443	1 158	10 947	9,45	141	309	13 801	44,70	2
1 869	8 865	315 478	35,59	1 256	7 655	299 386	39,11	495	749	9 559	12,76	118	461	6 533	14,18	3
2 128	10 429	362 825	34,79	1 377	9 055	341 003	37,66	620	985	13 249	13,45	131	389	8 574	22,03	4
1 750	7 480	226 426	30,27	1 023	6 282	211 854	33,72	617	982	10 716	10,91	110	216	3 856	17,86	5
1 929	7 913	288 438	36,45	1 288	7 007	269 273	38,43	518	638	9 564	14,99	123	268	9 601	35,77	6
1 950	9 215	340 397	36,94	1 293	7 973	317 718	39,85	535	939	13 369	14,24	122	303	9 311	30,71	7
1 843	8 996	296 389	32,95	1 255	7 652	277 224	36,23	504	1 069	13 627	12,74	84	275	5 538	20,11	8
1 417	7 358	253 920	34,51	1 046	6 512	236 021	36,25	303	629	7 327	11,65	68	217	10 571	48,67	9
1 950	10 422	300 009	28,78	1 259	9 184	278 279	30,30	588	1 058	14 174	13,39	103	180	7 555	41,87	10
1 897	7 741	297 057	38,38	1 171	6 591	278 648	42,28	634	918	13 717	14,94	92	232	4 692	20,19	11
2 188	8 647	372 366	43,07	1 365	7 232	348 230	48,15	729	1 238	17 554	14,18	94	176	6 583	37,36	12
1 602	7 422	268 667	36,20	1 076	6 455	255 809	39,63	481	866	8 306	9,59	45	101	4 552	45,09	13
1 880	8 147	298 160	36,60	1 123	6 509	278 487	42,78	651	1 314	13 727	10,44	106	323	5 946	18,41	14
Neue Länder und Berlin - Ost																
114	6 848	144 414	21,09	66	6 145	142 115	23,13	3	1			45	702	2 287	3,26	15
858	7 365	96 476	13,10	815	7 285	95 710	13,14	33	61	632	10,42	10	19	134	6,93	16
373	2 878	73 873	25,67	273	2 485	71 750	28,87	88	145	533	3,68	12	248	1 590	6,41	17
416	3 099	114 938	37,08	325	2 819	112 484	39,91	85	195	1 663	8,51	6	96	791	9,24	18
330	2 057	56 864	27,64	218	1 889	55 614	29,44	111	166	1 227	7,41	1	3			19
457	2 588	81 390	31,45	362	2 362	79 869	33,81	86	139	943	6,78	9	87	578	6,66	20
440	2 558	67 372	26,34	290	2 031	62 249	30,65	142	415	2 705	6,52	8	112	2 418	21,59	21
494	3 265	59 075	18,09	358	2 706	55 048	20,34	128	515	1 858	3,61	8	44	2 169	49,27	22
593	3 992	126 910	31,79	480	3 666	120 366	32,84	98	273	2 474	9,05	15	53	4 070	76,48	23
531	5 950	108 610	18,25	420	5 661	106 547	18,82	92	258	1 172	4,54	19	31	891	29,09	24
529	3 237	86 739	26,80	387	2 904	84 557	29,12	134	286	2 038	7,13	8	47	144	3,08	25
488	2 645	74 452	28,15	345	2 123	71 897	33,87	126	456	1 958	4,29	17	66	596	9,05	26
547	3 461	81 532	23,56	416	3 176	76 839	24,20	114	238	1 611	6,78	17	47	3 082	65,08	27
518	3 171	99 155	31,27	345	2 697	94 387	35,00	146	378	2 108	5,58	27	96	2 660	27,59	28

Kaufwerte für Bauland nach Baulandarten

Rd.	Jahr	Vierteiljahr	Bauland insgesamt				Baureifes Land				Rohbauland			
			Fälle	Fläche	Kaufsumme	Kaufwert	Fälle	Fläche	Kaufsumme	Kaufwert	Fälle	Fläche	Kaufsumme	Kaufwert
			Anzahl	1 000 m²	1000	DM/m²	Anzahl	1 000 m²	1000	DM/m²	Anzahl	1 000 m²	1000	DM/m²
Früheres Bundesgebiet														
1	1980	1. Vj	23 106	27 707	1 818 680	58,42	17 953	17 568	1 323 143	75,31	3 480	8 443	217 227	33,72
2		2. Vj	22 177	26 375	1 588 399	60,22	17 408	18 945	1 314 313	77,58	3 118	8 111	195 915	32,06
3		3. Vj	21 385	26 257	1 622 233	81,78	16 733	15 738	1 313 241	83,44	2 908	5 868	183 681	31,30
4		4. Vj	22 510	26 285	1 781 383	67,82	17 570	16 757	1 481 380	88,40	3 118	6 083	214 770	35,31
5	1981	1. Vj	19 129	22 555	1 521 197	67,44	14 998	14 057	1 268 477	90,10	2 588	5 259	178 111	33,87
6		2. Vj	18 885	21 120	1 809 294	78,20	14 928	13 985	1 349 607	96,51	2 527	4 534	187 935	41,45
7		3. Vj	16 742	18 838	1 378 918	73,10	12 854	11 911	1 158 771	97,29	2 342	4 343	148 603	33,76
8		4. Vj	17 520	20 537	1 522 149	74,12	13 366	11 918	1 235 525	103,67	2 382	5 051	184 016	36,43
9	1982	1. Vj	15 331	14 947	1 182 965	79,14	10 995	9 266	977 610	105,51	1 891	3 045	134 182	44,08
10		2. Vj	18 361	18 144	1 394 082	76,83	13 083	10 803	1 154 309	108,85	2 414	3 865	163 701	42,36
11		3. Vj	15 947	16 533	1 349 773	81,84	12 038	10 134	1 117 745	110,30	1 869	3 261	136 881	41,97
12		4. Vj	23 052	23 085	2 021 978	87,59	17 656	15 095	1 749 870	115,91	2 723	4 712	194 505	41,28
13	1983	1. Vj	14 928	15 151	1 244 773	82,16	11 241	9 522	1 064 223	111,77	1 692	2 457	101 537	41,33
14		2. Vj	18 077	18 782	1 649 822	87,93	13 957	11 688	1 385 881	118,57	2 002	3 818	159 932	41,88
15		3. Vj	16 942	18 405	1 476 145	89,98	12 980	10 855	1 280 872	117,98	1 873	2 895	116 953	40,40
16		4. Vj	18 122	20 217	1 731 647	85,85	13 517	11 458	1 414 981	123,49	2 124	3 808	170 201	44,89
17	1984	1. Vj	14 981	14 630	1 264 681	86,44	10 988	9 079	1 069 644	117,81	1 830	2 874	116 816	40,58
18		2. Vj	16 858	17 217	1 437 848	83,51	12 444	10 342	1 196 727	115,72	1 763	3 310	151 081	45,84
19		3. Vj	15 057	15 322	1 325 091	86,48	11 103	9 040	1 113 868	123,22	1 455	2 447	108 833	44,40
20		4. Vj	14 999	16 197	1 324 514	81,77	10 970	9 323	1 108 667	118,92	1 530	2 479	97 777	39,45
21	1985	1. Vj	13 397	16 407	1 254 919	78,49	10 490	8 708	1 002 870	115,17	1 272	3 148	121 563	38,84
22		2. Vj	14 844	16 987	1 339 342	78,85	11 533	9 316	1 045 879	112,27	1 319	2 582	114 153	44,21
23		3. Vj	13 603	16 521	1 197 509	72,48	10 572	8 932	965 185	108,08	1 341	2 816	107 663	38,23
24		4. Vj	15 052	17 615	1 431 374	81,26	11 599	9 760	1 177 499	120,65	1 504	2 753	110 630	40,19
25	1986	1. Vj	12 694	14 307	1 207 488	84,40	9 986	8 252	1 001 518	121,37	1 188	2 211	109 582	49,56
26		2. Vj	15 079	16 037	1 335 191	83,26	12 120	9 527	1 124 357	118,02	1 315	2 221	90 483	40,75
27		3. Vj	13 376	15 013	1 227 592	81,77	10 840	8 430	1 000 051	118,83	1 177	2 280	89 709	39,89
28		4. Vj	13 947	16 790	1 447 167	86,19	10 833	8 973	1 145 862	127,70	1 238	2 259	100 092	44,31
29	1987	1. Vj	11 999	13 570	1 165 689	85,90	9 501	7 829	977 588	128,14	1 104	1 782	77 682	43,80
30		2. Vj	15 278	17 512	1 477 204	84,35	12 407	9 824	1 211 680	123,34	1 267	2 489	103 489	41,58
31		3. Vj	14 128	16 858	1 441 980	85,54	11 346	9 143	1 153 570	126,17	1 129	2 149	90 819	42,16
32		4. Vj	14 695	19 872	1 658 058	83,43	11 534	9 853	1 293 238	131,26	1 194	2 824	109 287	38,89
33	1988	1. Vj	14 202	15 958	1 388 861	87,04	11 258	9 073	1 123 822	123,87	1 433	2 388	111 018	46,52
34		2. Vj	14 101	15 812	1 433 211	90,84	11 624	9 206	1 179 969	128,17	1 077	1 597	74 452	46,83
35		3. Vj	15 654	18 658	1 855 599	88,74	12 716	10 285	1 352 533	131,51	1 260	1 978	85 504	43,28
36		4. Vj	16 791	20 779	1 922 125	92,50	13 457	11 159	1 507 234	135,07	1 340	2 549	132 457	51,96
37	1989	1. Vj	14 476	17 654	1 645 120	93,19	11 971	10 331	1 316 382	127,42	1 123	1 893	91 513	48,34
38		2. Vj	17 739	21 062	1 909 512	90,66	14 409	12 280	1 560 513	127,28	1 488	2 845	127 335	44,78
39		3. Vj	16 855	20 426	1 976 180	96,74	13 890	12 531	1 620 394	129,31	1 182	2 521	127 611	50,61
40		4. Vj	19 811	24 486	2 394 837	97,80	16 664	14 831	1 959 237	132,11	1 399	3 067	168 984	55,09
41	1990	1. Vj	18 387	23 628	2 024 959	85,70	15 298	14 079	1 629 531	115,75	1 400	3 002	168 570	55,50
42		2. Vj	17 357	22 654	1 990 153	87,85	14 252	12 451	1 582 188	127,08	1 453	3 192	175 362	54,93
43		3. Vj	16 822	22 769	1 984 183	87,15	13 511	12 528	1 590 944	127,01	1 467	3 408	155 925	45,75
44		4. Vj	18 442	25 413	2 439 908	96,01	14 809	13 507	1 843 176	136,46	1 537	3 686	180 679	49,02
45	1991	1. Vj	13 799	18 641	1 627 078	87,29	11 134	10 433	1 313 471	125,90	1 242	2 760	147 554	53,47
46		2. Vj	17 331	23 811	2 259 046	94,88	13 898	12 649	1 780 631	140,77	1 587	3 357	200 707	59,80
47		3. Vj	18 538	25 580	2 404 964	94,02	15 258	14 774	1 928 832	130,56	1 504	3 578	199 082	55,83
48		4. Vj	20 242	28 786	2 746 631	95,41	16 439	15 502	2 058 595	132,79	1 866	4 752	299 430	56,70
49	1992	1. Vj	19 297	26 585	2 251 011	84,87	16 257	15 823	1 858 601	117,46	1 442	3 648	193 869	53,18
50		2. Vj	19 906	26 784	2 497 185	93,30	16 693	15 844	2 020 720	127,54	1 624	4 110	185 115	45,04
51		3. Vj	19 892	25 808	2 512 550	97,35	16 820	15 783	2 028 272	128,51	1 578	4 039	242 673	60,09
52		4. Vj	22 600	30 049	2 727 386	90,76	19 050	17 970	2 241 685	124,75	1 838	4 749	237 634	50,04
53	1993	1. Vj	18 133	25 427	2 326 082	91,48	15 319	15 455	1 941 557	125,83	1 394	4 550	214 984	47,25
54		2. Vj	21 444	28 045	2 579 152	91,98	18 431	17 821	2 128 986	119,46	1 541	4 900	243 118	49,82
55		3. Vj	21 903	29 507	2 696 313	91,38	18 683	17 657	2 173 685	123,10	1 710	5 192	249 603	48,07
56		4. Vj	23 306	30 824	3 128 469	101,49	19 913	19 326	2 588 098	133,81	2 044	5 767	305 058	52,90
57	1994	1. Vj	16 521	21 248	2 160 236	101,87	14 023	13 582	1 811 509	133,37	1 674	4 300	221 717	51,56
58		2. Vj	22 632	28 295	2 709 987	95,78	19 153	18 020	2 264 214	125,85	2 060	5 802	254 374	43,84
59		3. Vj	21 361	27 782	2 673 265	98,22	17 943	17 033	2 184 783	128,26	2 050	6 245	278 185	44,55
60		4. Vj	21 484	32 376	3 022 405	93,35	17 449	17 030	2 340 600	137,44	2 335	9 344	383 890	41,08
61	1995	1. Vj	14 664	20 357	2 063 211	101,35	12 297	12 138	1 637 163	134,88	1 312	4 257	238 913	56,12
62		2. Vj	16 649	24 168	2 170 965	89,83	13 633	12 835	1 703 891	132,76	1 854	6 357	268 069	42,17

im Zeitvergleich (Vierteljahresergebnisse)

Sonstiges Bauland																lfd. Nr.
Insgesamt				Industrieland				Land für Verkehrszwecke				Freiflächen				
Fälle	Fläche	Kaufsumme	Kaufwert	Fälle	Fläche	Kaufsumme	Kaufwert	Fälle	Fläche	Kaufsumme	Kaufwert	Fälle	Fläche	Kaufsumme	Kaufwert	
Anzahl	1 000 m²	1000	DM/m²	Anzahl	1 000 m²	1000	DM/m²	Anzahl	1 000 m²	1000	DM/m²	Anzahl	1 000 m²	1000	DM/m²	
Früheres Bundesgebiet																
1 893	3 696	78 290	21,18	459	2 655	62 263	23,45	1 140	828	12 246	14,79	94	212	3 781	17,79	1
1 851	3 319	78 170	23,56	455	2 413	64 183	26,59	1 090	728	10 622	14,80	106	177	3 385	19,08	2
1 744	4 650	125 310	26,95	541	3 149	101 481	32,23	1 064	1 034	13 827	13,37	139	467	10 002	21,44	3
1 822	3 424	85 233	24,89	513	2 512	67 151	26,73	1 185	647	12 476	19,28	124	265	5 604	21,13	4
1 545	3 240	78 609	23,85	414	2 521	62 927	24,98	1 011	503	9 119	18,14	120	216	4 562	21,11	5
1 430	2 801	71 752	27,58	395	1 993	59 438	29,82	911	443	7 773	17,56	124	165	4 541	27,45	6
1 548	2 583	71 542	27,70	424	1 916	57 982	30,26	1 009	448	7 883	17,58	113	219	5 698	26,06	7
1 772	3 568	102 608	28,75	425	2 823	86 620	33,03	1 192	682	10 293	15,10	155	264	5 694	21,55	8
2 445	2 636	71 183	27,01	411	1 611	55 339	34,35	1 920	822	12 093	14,72	114	203	3 780	18,50	9
2 884	3 477	78 082	21,88	502	2 027	57 599	28,41	2 234	1 177	15 149	12,87	148	273	3 334	12,20	10
2 040	3 138	95 187	30,33	453	2 193	74 077	33,77	1 476	736	14 435	19,61	111	206	6 655	31,96	11
2 673	3 278	77 803	23,73	443	1 710	52 603	30,77	2 120	1 372	21 639	15,78	110	197	3 561	18,08	12
1 995	3 172	79 013	24,91	585	2 411	68 782	28,52	1 324	558	6 791	12,17	86	203	3 439	16,95	13
2 118	3 255	103 809	31,89	475	2 173	66 361	30,74	1 556	788	10 853	13,77	87	294	6 595	22,44	14
2 109	2 655	78 520	29,58	482	1 796	65 180	36,28	1 538	707	9 962	14,10	89	152	3 398	22,37	15
2 481	4 951	148 464	29,58	591	2 607	126 561	48,54	1 776	2 109	17 194	8,15	114	235	2 710	11,52	16
2 183	2 677	78 431	29,30	546	1 862	61 044	32,79	1 573	672	8 818	13,12	64	143	6 569	59,85	17
2 451	3 565	90 039	25,26	615	2 140	72 280	33,78	1 733	1 158	13 860	12,00	103	267	3 868	14,48	18
2 499	3 835	102 590	26,75	518	1 821	71 493	39,27	1 857	1 792	23 051	12,86	124	222	8 046	36,25	19
2 499	4 396	118 070	26,86	590	2 639	92 530	35,07	1 797	1 536	19 177	12,49	112	222	6 363	28,69	20
1 635	4 553	130 485	28,66	601	3 077	106 497	34,61	944	1 246	18 651	14,97	90	231	5 337	23,14	21
1 792	5 068	179 310	35,24	694	3 052	153 221	50,20	988	1 713	19 522	11,40	110	323	6 567	20,31	22
1 690	4 773	124 661	26,12	638	2 727	95 409	34,98	915	1 623	20 510	12,64	137	423	8 743	20,66	23
1 949	5 102	143 245	28,07	798	3 326	122 534	36,85	1 033	1 578	15 689	9,94	118	199	5 022	25,24	24
1 522	3 843	96 378	25,08	592	2 414	80 009	33,15	848	1 241	11 087	8,93	82	189	5 282	28,01	25
1 644	4 290	120 351	28,06	717	2 925	103 859	35,51	832	1 172	11 824	10,09	95	193	4 668	24,15	26
1 559	4 323	137 832	31,89	758	3 138	121 838	38,83	881	888	11 244	12,66	120	297	4 750	16,02	27
1 876	5 558	201 212	36,20	884	3 884	170 844	43,99	902	1 391	20 148	14,48	90	283	10 221	36,08	28
1 394	4 159	110 441	26,55	695	2 977	92 318	31,01	832	1 018	14 936	14,67	87	164	3 187	19,49	29
1 604	5 200	182 036	31,16	854	3 799	149 000	39,22	859	1 159	9 582	8,27	91	242	3 454	14,27	30
1 653	5 565	197 791	35,54	837	3 642	185 769	45,51	718	1 668	15 314	9,18	98	255	16 708	65,64	31
1 967	7 196	255 553	35,51	983	5 300	223 750	42,22	779	1 272	20 800	16,35	205	624	11 003	17,84	32
1 511	4 497	154 021	34,25	823	3 465	139 282	40,20	516	715	9 183	12,84	172	317	5 557	17,54	33
1 400	5 009	178 790	35,69	810	4 113	184 802	40,02	449	638	7 748	12,15	141	259	6 441	24,86	34
1 678	6 397	217 563	34,01	941	4 840	198 504	41,02	566	1 049	9 656	9,20	141	506	9 402	18,49	35
1 994	7 071	282 434	39,94	1 280	5 676	265 339	45,15	582	796	9 197	11,56	152	399	7 899	19,79	36
1 382	5 430	237 225	43,89	874	4 529	224 751	49,62	405	584	6 881	11,78	103	316	5 593	17,68	37
1 842	5 957	221 664	37,21	1 086	4 835	196 530	40,65	847	835	9 366	11,22	127	287	15 788	54,93	38
1 583	5 374	228 155	42,45	1 054	4 657	213 446	45,83	427	540	9 387	17,39	102	177	5 323	30,00	39
1 748	6 588	296 615	40,47	1 193	5 729	251 474	43,90	451	620	9 058	14,61	104	239	6 083	25,42	40
1 689	6 548	228 858	34,95	986	5 430	215 083	39,81	574	849	8 560	10,08	129	270	5 215	19,35	41
1 652	7 011	232 603	33,18	978	4 839	214 800	44,39	536	1 875	12 311	6,57	138	298	5 492	16,44	42
1 844	6 835	237 314	34,72	1 100	5 564	218 984	39,36	534	786	10 344	13,15	210	485	7 985	16,47	43
2 096	8 220	416 053	50,61	1 373	6 919	369 752	56,33	544	922	17 363	18,83	179	379	8 937	23,55	44
1 423	5 448	186 052	30,48	887	4 278	152 257	35,59	449	815	9 126	11,20	87	354	4 670	13,18	45
1 896	7 805	277 709	35,58	1 086	5 543	237 449	42,83	565	1 725	14 852	8,61	215	537	25 408	47,36	46
1 776	7 227	277 050	38,33	1 109	5 890	259 184	44,00	484	842	9 330	11,08	163	495	6 536	17,23	47
1 937	8 532	418 608	49,06	1 226	6 876	396 737	57,70	563	862	13 385	15,52	148	793	8 484	10,70	48
1 598	7 117	198 541	27,90	944	5 006	184 147	36,78	519	1 880	9 980	5,31	135	230	4 414	19,16	49
1 589	6 810	291 349	42,78	1 048	5 423	267 367	49,30	410	1 097	10 315	9,40	131	289	13 668	47,22	50
1 496	5 967	241 605	40,36	983	5 170	227 636	44,03	407	804	9 026	14,93	106	213	4 943	23,24	51
1 712	7 330	247 887	33,82	1 052	6 237	228 519	36,84	535	790	11 586	14,67	125	304	7 783	25,64	52
1 420	5 423	189 582	31,27	805	4 393	156 240	35,56	506	816	9 489	11,63	109	213	3 833	18,00	53
1 472	5 325	207 048	38,88	926	4 644	189 404	40,78	432	499	6 621	17,28	114	182	9 023	49,70	54
1 510	6 658	273 025	41,01	1 003	5 942	255 469	42,99	393	524	10 663	20,35	114	191	6 693	36,06	55
1 349	5 731	237 314	41,41	897	4 946	222 176	44,92	376	554	11 770	21,25	76	231	3 369	14,56	56
824	3 366	127 010	37,74	566	2 846	115 655	40,64	205	356	4 853	13,65	53	164	6 502	39,84	57
1 419	4 472	191 399	42,80	839	3 522	171 733	48,76	496	800	13 002	16,24	84	150	6 664	44,48	58
1 368	4 504	210 318	46,69	784	3 687	194 091	52,85	500	632	11 678	18,48	84	186	4 549	24,49	59
1 700	6 002	297 914	49,64	1 020	5 109	276 332	54,08	603	782	15 595	19,94	77	110	5 967	54,23	60
1 055	3 962	187 135	47,24	660	3 279	178 970	54,57	367	629	6 695	10,65	28	54	1 471	27,43	61
1 362	4 976	199 005	40,00	778	3 812	184 100	48,29	505	937	11 619	12,41	79	227	3 266	14,50	62

Kaufwerte für Bauland nach Baulandarten

Jahr	Bauland insgesamt				Baureifes Land				Rohbauland			
	Fälle	Fläche	Kaufsumme	Kaufwert	Fälle	Fläche	Kaufsumme	Kaufwert	Fälle	Fläche	Kaufsumme	Kaufwert
	Anzahl	1 000 m²	1 000 DM	DM/m²	Anzahl	1 000 m²	1 000 DM	DM/m²	Anzahl	1 000 m²	1 000 DM	DM/m²
Deutschland												
1992	121 353	317 195	15 566 712	49,08	90 706	131 449	11 095 086	84,41	21 464	131 314	2 810 674	21,40
1993	131 524	286 430	17 137 688	59,83	100 003	133 630	12 823 440	95,96	22 828	112 621	2 928 956	26,01
1994	131 846	246 263	17 134 173	69,58	101 510	119 591	13 019 290	108,86	21 793	88 298	2 711 829	30,71
Früheres Bundesgebiet												
1962	151 702	230 898	2 664 862	11,54	85 968	94 760	1 405 089	14,83	55 492	109 252	1 038 264	9,50
1963	130 244	196 501	2 634 174	13,41	72 511	78 726	1 331 960	16,92	48 278	94 652	1 083 153	11,44
1964	134 577	200 252	2 853 535	14,25	77 851	83 933	1 549 134	18,46	47 981	88 814	1 076 347	12,12
1965	138 845	210 387	3 585 085	17,04	87 623	96 636	2 115 113	21,89	42 322	87 217	1 194 652	13,70
1966	117 304	158 153	2 993 581	18,93	76 700	80 123	1 891 606	23,61	32 752	59 529	869 608	14,61
1967	94 175	121 446	2 511 081	20,68	65 517	67 200	1 727 835	25,71	21 415	40 235	597 883	14,86
1968	101 614	132 999	2 995 177	22,52	72 367	73 961	2 098 402	28,37	21 224	40 992	651 372	15,89
1969	114 066	167 537	3 916 444	23,38	81 900	87 907	2 625 187	29,86	23 502	53 060	948 573	17,88
1970	119 965	174 792	4 420 403	25,29	86 498	96 159	2 955 612	30,74	25 254	53 575	1 049 841	19,60
1971	135 073	193 409	5 226 733	27,02	98 105	108 476	3 640 747	33,56	29 550	62 238	1 217 265	19,56
1972	136 013	202 782	6 368 712	31,41	96 612	110 803	4 457 122	40,23	31 764	66 676	1 503 000	22,54
1973	106 238	144 171	4 720 784	32,74	77 301	82 228	3 352 114	40,77	22 577	43 742	1 038 787	23,75
1974	94 236	112 648	3 569 678	31,69	69 657	65 472	2 641 399	40,34	17 581	30 851	684 896	22,20
1975	96 744	107 905	3 786 088	35,09	75 333	68 439	3 016 498	44,08	14 412	23 081	501 068	21,71
1976	102 908	111 156	4 444 391	39,98	81 261	74 034	3 613 188	48,80	14 462	23 512	591 121	25,14
1977	108 263	120 877	5 294 076	43,80	86 747	81 415	4 394 399	53,98	14 269	23 910	624 726	26,13
1978	117 771	146 796	6 837 500	46,58	94 270	93 883	5 824 802	59,91	15 838	29 565	847 008	28,65
1979	108 021	137 402	7 402 378	53,87	84 504	85 528	5 915 579	69,17	16 004	32 596	1 033 133	31,69
1980	97 624	118 365	7 389 197	62,43	76 221	74 122	6 078 796	82,01	13 865	27 225	895 046	32,88
1981	79 245	91 807	6 670 292	72,66	61 641	57 548	5 528 718	96,07	10 919	21 215	775 515	36,55
1982	78 765	79 858	6 627 542	82,99	58 643	49 982	5 573 579	111,51	9 636	16 512	707 472	42,85
1983	73 172	76 402	6 763 322	88,52	55 860	47 303	5 672 064	119,91	8 251	14 248	656 349	46,07
1984	66 245	68 501	6 009 241	87,72	49 247	41 125	5 015 325	121,95	6 960	11 893	536 238	45,09
1985	62 382	75 815	5 966 176	78,69	48 957	41 146	4 776 775	116,09	5 747	12 641	504 826	39,94
1986	62 200	72 148	6 060 760	84,00	49 511	40 536	4 907 574	121,07	5 298	9 747	437 233	44,86
1987	62 628	76 392	6 523 889	85,40	50 313	41 631	5 248 784	126,08	5 097	9 998	427 427	42,75
1988	70 681	85 568	7 551 592	88,25	57 370	47 337	6 046 945	127,74	5 654	10 323	506 359	49,05
1989	81 895	103 344	9 520 924	92,13	68 192	61 014	7 714 508	126,44	5 793	12 184	619 856	50,88
1990	86 709	118 348	10 561 240	89,24	71 378	65 812	8 172 866	124,19	6 590	16 435	938 036	57,08
1991	85 308	122 119	11 077 505	90,71	69 917	68 564	8 598 423	125,41	7 181	18 213	990 102	54,36
1992	92 329	124 853	11 734 342	93,99	78 062	75 692	9 579 426	126,56	7 224	18 904	1 025 787	54,26
1993	97 480	132 386	12 778 875	96,53	82 696	80 606	10 476 666	129,97	8 021	24 752	1 240 662	50,12
1994	94 934	127 555	12 555 329	98,43	79 452	76 500	10 201 256	133,35	9 297	29 817	1 372 670	46,04
Neue Länder und Berlin - Ost												
1992	29 024	192 342	3 832 370	19,92	12 644	55 758	1 515 660	27,18	14 240	112 410	1 784 887	15,88
1993	34 044	154 045	4 358 812	28,30	17 307	53 024	2 346 773	44,26	14 807	87 869	1 688 293	19,21
1994	36 912	118 708	4 578 844	38,57	22 058	43 091	2 818 034	65,40	12 496	58 481	1 339 159	22,90

im Zeitvergleich (Jahresergebnisse)

Sonstiges Bauland																Jahr
Insgesamt				Industrieland				Land für Verkehrszwecke				Freiflächen				
Fälle	Fläche	Kaufsumme	Kaufwert	Fälle	Fläche	Kaufsumme	Kaufwert	Fälle	Fläche	Kaufsumme	Kaufwert	Fälle	Fläche	Kaufsumme	Kaufwert	
Anzahl	1.000 m²	1.000 DM	DM/m²	Anzahl	1.000 m²	1.000 DM	DM/m²	Anzahl	1.000 m²	1.000 DM	DM/m²	Anzahl	1.000 m²	1.000 DM	DM/m²	
Deutschland																
9 183	54 431	1 660 952	30,51	6 138	46 170	1 554 686	33,67	2 412	5 833	60 478	10,37	633	2 429	45 789	18,85	1992
8 693	40 180	1 385 292	34,48	5 614	34 680	1 294 412	37,32	2 576	4 148	56 182	13,54	503	1 352	34 698	25,66	1993
8 543	38 374	1 403 054	36,56	5 508	32 764	1 303 522	39,79	2 614	4 549	63 411	13,94	421	1 062	36 120	34,03	1994
Früheres Bundesgebiet																
10 242	26 887	221 509	8,24	2 811	15 559	142 788	9,18	5 676	6 806	52 831	7,76	1 755	4 522	25 890	5,73	1962
9 455	23 122	219 061	9,47	2 436	12 198	124 912	10,24	6 079	7 712	70 451	9,14	940	3 213	23 698	7,38	1963
8 745	27 505	228 054	8,29	2 356	15 255	131 216	8,60	5 695	7 716	61 117	7,92	694	4 534	35 721	7,88	1964
8 900	26 534	275 320	10,38	2 446	16 396	177 022	10,80	5 901	7 642	72 739	9,52	553	2 496	25 559	10,24	1965
7 852	18 501	232 368	12,56	1 856	10 645	150 153	14,11	5 503	5 509	62 118	11,28	483	2 347	20 097	8,56	1966
7 243	14 011	185 364	13,23	1 362	6 580	98 238	14,93	5 394	5 820	69 042	11,86	487	1 610	18 083	11,23	1967
8 023	18 047	245 402	13,60	1 810	9 481	146 622	15,47	5 664	6 700	78 924	11,78	549	1 866	19 856	10,64	1968
8 664	26 570	342 685	12,90	2 853	18 346	236 226	12,88	5 343	6 522	86 033	13,19	468	1 701	20 426	12,01	1969
8 213	25 059	414 950	16,56	2 824	17 240	295 512	17,14	4 896	6 199	97 815	15,78	493	1 620	21 623	13,35	1970
7 418	22 695	368 721	16,25	2 418	15 600	271 427	17,40	4 455	5 308	73 587	13,86	545	1 787	23 708	13,26	1971
7 637	25 303	408 590	16,15	2 367	14 978	269 958	18,02	4 661	8 348	106 117	12,71	609	1 977	32 515	16,45	1972
6 360	18 201	329 882	18,12	1 801	10 869	234 155	21,54	4 130	5 788	73 280	12,66	429	1 544	22 447	14,54	1973
6 998	16 325	243 383	14,91	1 349	7 758	143 978	18,56	4 737	6 172	76 085	12,33	912	2 394	23 320	9,74	1974
6 999	16 384	268 523	16,39	1 449	8 955	168 789	18,85	4 878	5 667	77 311	13,64	672	1 762	22 423	12,73	1975
7 185	13 610	240 082	17,64	1 535	7 037	142 173	20,20	5 050	5 116	72 617	14,19	600	1 457	25 293	17,36	1976
7 247	15 552	274 951	17,68	1 617	8 751	185 602	21,21	5 075	4 840	58 185	12,02	555	1 961	31 164	15,89	1977
7 663	23 348	365 690	15,66	1 977	17 279	277 443	16,06	5 053	4 546	57 362	12,62	633	1 522	30 885	20,29	1978
7 513	19 277	453 667	23,53	2 277	13 566	356 224	26,26	4 600	4 085	62 482	15,30	636	1 626	34 960	21,50	1979
7 538	17 019	415 355	24,41	2 190	12 282	331 886	27,02	4 869	3 503	52 890	15,10	479	1 233	30 579	24,79	1980
6 685	13 043	366 058	28,06	1 812	9 791	298 779	30,52	4 347	2 282	38 820	17,01	526	971	28 459	29,32	1981
10 486	13 363	346 491	25,93	1 929	8 073	260 159	32,23	8 058	4 350	66 355	15,25	499	940	19 977	21,24	1982
9 061	14 851	434 909	29,29	2 241	9 531	371 964	39,03	6 430	4 516	49 555	10,97	390	804	13 390	16,66	1983
10 038	15 483	457 677	29,56	2 424	9 092	354 404	38,98	7 198	5 498	73 992	13,46	416	893	29 281	32,78	1984
7 678	22 028	684 575	31,08	3 120	14 403	577 585	40,10	4 068	6 389	78 486	12,29	490	1 237	28 504	23,05	1985
7 391	21 866	715 953	32,74	3 502	15 919	628 599	39,49	3 475	4 944	61 069	12,35	414	1 003	26 286	26,20	1986
7 218	24 762	847 678	34,23	3 789	18 098	743 997	41,11	2 939	5 302	64 601	12,18	490	1 363	39 081	28,68	1987
7 657	27 907	998 289	35,77	4 632	22 898	923 853	40,35	2 377	3 435	41 664	12,13	648	1 574	32 772	20,82	1988
7 910	30 146	1 186 560	39,36	5 209	26 136	1 104 290	42,25	2 198	2 844	41 632	14,64	503	1 166	40 638	34,85	1989
8 741	36 101	1 450 338	40,17	5 535	29 840	1 357 740	45,50	2 491	4 734	58 900	12,44	715	1 527	33 698	22,07	1990
8 210	35 342	1 488 980	42,13	5 222	28 518	1 382 928	48,49	2 301	4 494	54 946	12,23	687	2 330	51 106	21,93	1991
7 043	30 257	1 129 129	37,32	4 473	24 631	1 045 583	42,45	2 034	4 521	46 925	10,38	536	1 105	36 621	33,15	1992
6 763	27 028	1 061 547	39,28	4 217	23 297	985 310	42,29	2 076	2 803	48 807	17,42	470	928	27 429	29,57	1993
6 185	21 238	981 404	46,21	3 736	17 556	897 944	51,15	2 099	2 954	54 403	18,42	350	727	29 057	39,96	1994
Neue Länder und Berlin - Ost																
2 140	24 174	531 823	22,00	1 665	21 538	509 102	23,54	378	1 312	13 552	10,33	97	1 324	9 168	6,93	1992
1 930	13 152	323 746	24,62	1 397	11 383	309 102	27,16	500	1 345	7 375	5,48	33	424	7 269	17,13	1993
2 358	17 137	421 650	24,61	1 772	15 207	405 579	26,67	515	1 595	9 008	5,65	71	334	7 063	21,13	1994

Gesetz über die Preisstatistik

Vom 9. August 1958

(BGBl. I S. 605)

Der Bundestag hat das folgende Gesetz beschlossen:

§ 1

Im Geltungsbereich dieses Gesetzes wird eine Preisstatistik als Bundesstatistik durchgeführt.

§ 2

Die Statistik erstreckt sich auf

1. Preise für land- und forstwirtschaftliche und gewerbliche Güte auf der Stufe der Erzeugung oder Gewinnung, der Be- und Verarbeitung, des Großhandels, des Einzelhandels und des Außenhandels,
2. Preise und Entgelte für Werk- und Dienstleistungen, soweit nicht in Nummer 3 genannt,
3. Preise und Entgelte für Verkehrsleistungen sowie Entgelte für die Vercharterung von Schiffen,
4. Mieten und Pachten für Räume und Grundstücke,
5. Preise für Grundstücke.

§ 3

(1) Die Statistik nach § 2 Nr. 1 erfaßt die Preise für nach Art, Sorte, Qualität und Handelsbedingungen bezeichnete Güter.

(2) Auskunftspflichtig sind die landwirtschaftlichen, forstwirtschaftlichen und gewerblichen Unternehmen, Behörden und Einrichtungen. Die Erhebungen werden bei höchstens 25 000 Auskunftspflichtigen durchgeführt.

§ 4

(1) Die Statistik nach § 2 Nr. 2 erfaßt die Preise und Entgelte für nach Arten und Merkmalen bezeichnete Werk- und Dienstleistungen.

(2) Auskunftspflichtig sind die Unternehmen und selbständig tätigen Personen des Werk- und Dienstleistungsbereichs sowie Behörden und Einrichtungen. Die Erhebungen werden bei höchstens 10 000 Auskunftspflichtigen durchgeführt.

§ 5

(1) Die Statistik nach § 2 Nr. 3 erfaßt die Preise und Entgelte für nach Arten und Merkmalen bezeichnete Leistungen und Nebenleistungen im Verkehr sowie die Entgelte für die Vercharterung von nach Arten bezeichneten Schiffen.

(2) Auskunftspflichtig sind die Unternehmen und selbständig tätigen Personen, die Verkehrsleistungen erbringen oder vermitteln oder - in Fällen der Einfuhr von Gütern - in Anspruch nehmen, Schiffsmieten bezahlen oder erhalten sowie Behörden und Einrichtungen des Verkehrswesens.

§ 6

(1) Die Statistik nach § 2 Nr. 4 erfaßt

1. die Mieten und Pachten einschließlich Umlagen und Zuschläge für nach Arten und Merkmalen bezeichneten Wohnraum und Gewerberaum,
2. die Mieten und Pachten für nach Arten und Merkmale bezeichnete Grundstücke.

(2) Auskunftspflichtig sind die Vertragsparteien. Die Erhebungen werden bei höchstens 25 000 Auskunftspflichtigen durchgeführt.

§ 7

(1) Die Statistik nach § 2 Nr. 5 erfaßt die Preise für nach Arten und Merkmalen bezeichnete Grundstücke.

(2) Auskunftspflichtig sind die Finanzämter.

§ 8

(1) Die Erhebungen nach §§ 3 bis 7 finden monatlich statt.

(2) Bei lebenswichtigen Gütern oder Dienstleistungen können die Erhebungen in kürzeren Zeitabständen durchgeführt werden, soweit wirtschaftspolitische Gründe es zwingend erfordern.

(3) Bei Gütern oder Dienstleistungen, bei denen Preisveränderungen nur in längeren Zeitabständen aufzutreten pflegen, können die Erhebungen in größeren Zeitabständen durchgeführt werden.

(4) Die Bundesregierung bestimmt durch Rechtsverordnung, welche nicht der Zustimmung des Bundesrates bedarf, die Durchführung der Erhebungen nach den Absätzen 2 und 3.

§ 9

(1) Die Statistik wird hinsichtlich der Preise für Leistungen des Post- und Fernmeldewesens, für Verkehrsleistungen der Eisenbahnen und der Preise und Entgelte für Seeverkehrsleistungen sowie hinsichtlich der Entgelte für die Vercharterung von Schiffen vom Statistischen Bundesamt erhoben und aufbereitet, soweit nicht die Bundesregierung gemäß § 9 Abs. 2 des Gesetzes über die Statistik für Bundeszwecke (StatGes) vom 3. September 1953 (Bundesgesetzbl. I S. 1314) etwas anderes bestimmt.

(2) Absatz 1 gilt hinsichtlich der Preise für Verkehrsleistungen der Eisenbahn nicht im Land Berlin.

§ 10

Dieses Gesetz gilt nach Maßgabe des § 13 Abs. 1 des Dritten Überleitungsgesetzes vom 4. Januar 1952 (Bundesgesetzbl. I S. 1) auch im Land Berlin. Rechtsverordnungen, die auf Grund dieses Gesetzes erlassen werden, gelten im Land Berlin nach § 14 des Dritten Überleitungsgesetzes.

§ 11

Dieses Gesetz gilt im Saarland von dem Zeitpunkt an, zu dem das Gesetz über die Statistik für Bundeszwecke vom 3. September 1953 (Bundesgesetzbl. I S. 1314) im Saarland in Kraft tritt.

§ 12

Dieses Gesetz tritt am Tage nach seiner Verkündung in Kraft.

Die verfassungsmäßigen Rechte des Bundesrates sind gewahrt.

Das vorstehende Gesetz wird hiermit verkündet.

Bonn, den 9. August 1958

Der Bundespräsident

Theodor Heuss

Der Stellvertreter des Bundeskanzlers

Ludwig Erhard

Der Bundesminister für Wirtschaft

Ludwig Erhard

Für die "Kaufwerte für Bauland" zutreffend; nachfolgende Gesetzesänderungen blieben ohne Einfluß auf diese Passagen.