

Statistisches Bundesamt

Preise

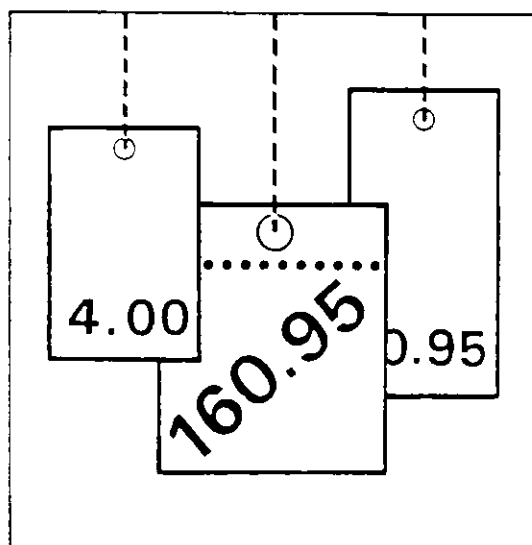

Fachserie 17

Reihe 5

Kaufwerte für Bauland

1. Vierteljahr 1995



Ergebnisse der Fachstatistik Kaufwerte für Bauland können auch - soweit keine statistischen Geheimhaltungsbestimmungen entgegenstehen - direkt beim Statistischen Bundesamt, Zweigstelle Berlin telefonisch unter 030/23246484, über Telefax 030/23246400 oder schriftlich erfragt werden.



Für Benutzer der amtlichen Statistik steht als Service-Einrichtung des Statistischen Bundesamtes das EDV-gestützte STATISTISCHE INFORMATIONSSYSTEM DES BUNDES (STATIS BUND) zur Verfügung. Es enthält ausgewählte statistische Zeitreihen über flächengewogene durchschnittliche Kaufwerte und bietet die Möglichkeit, eigene Auswertungen durchzuführen.

Herausgeber:

Statistisches Bundesamt
Wiesbaden, Gustav-Stresemann-Ring 11

Postanschrift:

Statistisches Bundesamt
65180 Wiesbaden

Verlag:

Metzler-Poeschel
Stuttgart

Verlagsauslieferung:

Hermann Leins GmbH & Co. KG
Postfach 11 52
72125 Kusterdingen
Telefon: 0 70 71/93 53 50
Telex: 7 262 891 mepo d
Telefax: 0 70 71/3 36 53

Erscheinungsfolge: vierteljährlich

Erschienen im Oktober 1995

Preis: DM 9,00

Bestellnummer: 2170500 - 95321

© Statistisches Bundesamt, Wiesbaden 1995

Alle Rechte vorbehalten. Es ist insbesondere nicht gestattet, ohne ausdrückliche Genehmigung des Statistischen Bundesamtes diese Veröffentlichung oder Teile daraus für gewerbliche Zwecke zu übersetzen, zu vervielfältigen, auf Mikrofilm/ -fiche zu verfilmen oder in elektronische Systeme einzuspeichern.

Umweltfreundliches Papier aus 100 % Altpapier.

Inhalt

	Seite
Textteil	
1 Allgemeine und methodische Erläuterungen	5
1.1 Rechtsgrundlage	5
1.2 Geschichtlicher Rückblick	5
1.3 Erhebungsweg	5
1.4 Umfang der Aufbereitung	6
1.5 Methodische Hinweise	6
1.6 Veröffentlichungen	6
2 Ergebnisse	7
3 Schaubild	9
Tabellenteil	
1 Kaufwerte für Bauland 1. Vj. 1995, nach Baulandarten, Ländern und Gemeindegrößenklassen	10
2 Kaufwerte für Bauland 1. Vj. 1995, nach Baulandarten, Ländern und Baugebieten	19
Anhang	
Kaufwerte für Bauland nach Baulandarten im Zeitvergleich	26
Rechtsgrundlage	30

Gebietsstand

Die Angaben für **Deutschland** beziehen sich auf die Bundesrepublik Deutschland nach dem Gebietsstand seit dem 3.10.1990.

Die Angaben für das **frühere Bundesgebiet** beziehen sich auf die Bundesrepublik Deutschland nach dem Gebietsstand bis zum 3.10.1990; sie schließen Berlin-West ein.

Die Angaben für die **neuen Länder** und **Berlin-Ost** beziehen sich auf die Länder Brandenburg, Mecklenburg-Vorpommern, Sachsen, Sachsen-Anhalt, Thüringen sowie auf Berlin-Ost.

Zeichenerklärung

0	=	weniger als 500 m ² bzw. 500 DM jedoch mehr als nichts	A	=	Zahl der Fälle
.	=	Zahlenwert unbekannt oder geheimzuhalten bzw. nicht vorhanden	B	=	Fläche in 1 000 m ²
		Hinweis: Die geheimzuhaltenden Zahlen sind in den Summenangaben enthalten	C	=	Kaufsumme in 1 000 DM
			D	=	Durchschnittlicher Kaufwert in DM/m ²
			E	=	Niedrigster Kaufwert in DM/m ²
			F	=	Höchster Kaufwert in DM/m ²

Abkürzungen

BGBI.	=	Bundesgesetzblatt	BauGB	=	Baugesetzbuch
RStBl.	=	Reichssteuerblatt	Vj.	=	Vierteljahr

Maßeinheiten

Mill.	=	Million	km ²	=	Quadratkilometer
m ²	=	Quadratmeter	ha	=	Hektar

Erläuterungen

1 Allgemeine und methodische Erläuterungen

1.1 Rechtsgrundlage

Das Gesetz über die Preisstatistik¹⁾ sieht in § 2 Nr. 5 und § 7 die Erhebung von Preisen für Grundstücke vor. Die Erfassung der bebauten Grundstücke wurde zunächst zurückgestellt und mit der Erhebung der Kauffälle von unbebautem Bauland innerhalb der Baugebiete der Gemeinden durch die Statistischen Ämter der Länder bei den auskunftspflichtigen Finanzämtern ab 3. Vierteljahr 1961 als Statistik der Baulandpreise begonnen. Diese wird seit 1974 um die Statistik der durchschnittlichen Kaufwerte für landwirtschaftlichen Grundbesitz ergänzt, deren Ergebnisse in der Fachserie 3, Reihe 2.4 (Kennziffer 2030240) veröffentlicht werden.

1.2 Geschichtlicher Rückblick

Voraussetzung für den Beginn dieser Statistik war die Aufhebung der Preisbindung für unbebaute Grundstücke - sie bestand seit dem 26. November 1936 - mit Wirkung vom 29. Oktober 1960 durch das Bundesbaugesetz vom 23. Juni 1960 (BGBl. I S. 341).

Als Vorläuferin dieser Statistik können die in den Vierteljahreshften zur Statistik des Deutschen Reichs vom Statistischen Reichsamt veröffentlichten Ergebnisse über den Grundbesitzwechsel in etwa 50 Groß- und Mittelstädten für 1927 bis 1938 angesehen werden. Siehe außerdem "Hamburg in Zahlen", Sonderheft 1, Jahrgang 1963, mit Baulandpreisen in Hamburg 1903 bis 1937 und 1955 bis 1962.

Seit 1992 werden durch die Einbeziehung der neuen Bundesländer und von Berlin-Ost in diese Statistik gesamtdeutsche Ergebnisse (nach dem Gebietsstand seit dem 03.10.1990) ermittelt.

1.3 Erhebungsweg

Die Finanzämter erhalten durch die Veräußerungsanzeigen der Gerichte, Behörden und Notare gem. § 18 des Grunderwerbsteuergesetzes (GrEStG 1983)²⁾, denen jeweils eine Abschrift der beurkundeten Kaufverträge usw. beizufügen ist, Kenntnis von den Grundstücksverkäufen.

Die Grunderwerbsteuerstelle des Finanzamtes leitet eine Durchschrift der Veräußerungsanzeigen der Bewertungsstelle des Finanzamtes zur steuerlichen Auswertung und Aufnahme in die Kaufpreissammlung zu. Diese Veräußerungsanzeigen bilden die formalen Unterlagen für die Statistik der Kaufwerte für Bauland.

Die Bewertungsstelle füllt für den Kauffall eines unbebauten Grundstücks einen Erhebungsvordruck mit bundeseinheitlichen Merkmalen aus, der dem jeweiligen Statistischen Landesamt übersandt wird. Die Ausfüllung der Erhebungsvordrucke erfolgt nach den Grundsätzen der Richtlinien für die Finanzämter zur Ermittlung der Bodenwerte "Bodenwert-Richtlinien" - herausgegeben vom Bundesminister der Finanzen, Bonn 1957 - und anhand der Bauleitpläne und Bebauungspläne, die den Finanzämtern von den Gemeinden zur Verfügung gestellt werden. In einigen Bundesländern, wie z.B. im Freistaat Thüringen, erhält das Statistische Landesamt die erforderlichen Informationen für die Kaufwerteermittlung von den Geschäftsstellen der Gutachterausschüsse für Grundstückswerte, die ihre Tätigkeit nach dem Baugesetzbuch³⁾ durchführen.

1.4 Umfang der Aufbereitung

Die Aufbereitung erfolgt vierteljährlich und jährlich. Die Bearbeitung einzelner Kauffälle bei den Finanzämtern kann sich durch Rückfragen für die Einheitswertfeststellung verzögern; daher können die vierteljährlich veröffentlichten Zahlen von den insgesamt getätigten Verkäufen nach unten abweichen. Die Jahreszahlen können wegen der in ihnen enthaltenen Nachmeldungen größer als die Summe aus den Kauffällen der vier Quartale sein.

1.5 Methodische Hinweise

Die Methoden dieser Statistik wurden in "Wirtschaft und Statistik" Heft 8 und 11/1962 sowie in den Vierteljahresberichten der früheren Fachserie M, Reihe 5/II, 3.4./61 und 1.2./62, 3.4./62 und Jahr 62 dargestellt.

Bis 1964 enthalten die Veröffentlichungen die Anzahl der Fälle, Flächen in 1 000 m² sowie flächengewogene Durchschnittswerte nach verschiedenen Gliederungsmerkmalen.

Ab 1965 werden auch die Kaufsummen in 1 000 DM für die aufgeführten fünf Baulandarten veröffentlicht.

Die Statistik der Kaufwerte für Bauland hat die Verkäufe von unbebauten Grundstücken mit einer Größe von 100 m² und mehr zum Gegenstand, soweit sie in den Baugebieten der Gemeinden des Bundesgebietes liegen und somit Bauland-eigenschaft besitzen.

In dieser Statistik wird nach folgenden Baulandarten unterschieden:

- **Baureifes Land** sind Flächen, die nach öffentlich-rechtlichen Vorschriften baulich nutzbar sind.⁴⁾ Dazu gehören Grundstücke oder Grundstücksteile, die von der Gemeinde für die

1) vom 9. August 1958 (BGBl. I S. 605), geändert durch Artikel 1 der Verordnung vom 26. März 1991 (BGBl. I S. 846).

2) vom 17. Dezember 1982 (BGBl. I S. 1777), das zuletzt durch Artikel 15 des Gesetzes vom 21. Dezember 1992 (BGBl. I S. 2150) geändert worden ist.

3) Baugesetzbuch (BauGB) in der Fassung der Bekanntmachung vom 8. Dezember 1986 (BGBl. I S. 2253), das zuletzt durch Artikel 1 des Gesetzes vom 27. April 1993 (BGBl. I S. 466) geändert worden ist.

4) Bekanntmachung der Neufassung der Richtlinien für die Ermittlung der Verkehrswerte von Grundstücken (Wertermittlungs-Richtlinien 1991) vom 11. Juni 1991 sowie Bekanntmachung der Ergänzenden Hinweise zu den Wertermittlungs-Richtlinien 1991 für das Gebiet der neuen Länder vom 17. März 1992, beide veröffentlicht im Bundesanzeiger Nr. 86a vom 8. Mai 1992.

Bebauung vorgesehen sind, bei denen die baurechtlichen Voraussetzungen für die Bebauung vorliegen und deren Erschließungsgrad die sofortige Bebauung gestattet. Es liegt im allgemeinen an endgültig oder vorläufig ausgebauten Straßen und ist in der Regel bereits in passende Bauparzellen eingeteilt. Es fallen hierunter in erster Linie Baulücken und der städtebautechnisch aufgeschlossene Grundbesitz, der mitunter nur eine geringe oder keine Bebauung zeigt. Auch ein Trenngrundstück ist baureifes Land, wenn es durch Hinzunahme eines Nachbargrundstücks bebaut werden kann.

- **Rohbauland** sind Flächen, die nach den §§ 30,33 und 34 des Baugesetzbuches für eine bauliche Nutzung bestimmt sind, deren Erschließung aber noch nicht gesichert ist oder die nach Lage, Form oder Größe für eine bauliche Nutzung unzureichend gestaltet sind.⁴⁾

Das Rohbauland ist im allgemeinen eine Vorstufe für die übrigen Arten der unbebauten Grundstücke, insbesondere für das baureife Land. Es nimmt bei fortschreitender Entwicklung je nach seinem späteren Verwendungszweck die Eigenschaft einer dieser Arten an. Als Rohbauland sind in der Regel größere, unaufgeschlossene Grundstücksflächen anzusehen, die die Eigenschaft als land- und forstwirtschaftliches Vermögen verloren haben, selbst wenn sie noch land- und forstwirtschaftlich genutzt werden. Dabei ist es gleichgültig, ob das Gelände parzelliert ist oder nicht.

- **Sonstiges Bauland** kann seinem Charakter nach baureifes Land wie auch Rohbauland sein, unterscheidet sich aber von beiden durch seine feststehende bisherige Nutzung. Zum sonstigen Bauland gehören Industrieland, Land für Verkehrszwecke und Freiflächen.

Als **Industrieland** gelten unbebaute Grundstücke, die als Lager- und Arbeitsplätze bereits einem Gewerbe dienen oder zur Erweiterung eines Betriebes vorrätig gehalten werden, sowie Flächen, die nach der Verkehrsauffassung und den örtlichen Gegebenheiten Gelände für Industriezwecke sind oder dafür vorgesehen sind.

Land für Verkehrszwecke ist Gelände, das Straßen, Parkplätzen, Flugplätzen, Eisenbahnen und ähnlichen Zwecken dient oder dafür vorgesehen ist. Straßenland, das gewerblich genutzt wird (z.B. zur Aufstellung von Zeitungskiosken und Verkaufsständen usw.), soll wie baureifes Land behandelt werden. (Reichsfinanzhof-Urteil vom 19. Januar 1939 - RStBl. 1939 S. 596).

Als **Freiflächen** gelten unbebaute Grundstücke, die als Gartenanlagen, Spielplätze, Erholungsplätze aus Gründen der Volksgesundheit oder Volkserholung dem öffentlichen Gebrauch dienen oder als solche ausgewiesen sind. Welche Flächen im einzelnen als Freiflächen ausgewiesen sind, ist bei der Gemeinde zu erfragen. Werden Flächen, die bisher zu einem land- und forstwirtschaftlichen Betrieb gehörten, als Freiflächen ausgewiesen, aber weiter land- und forstwirtschaftlich

genutzt, so sind diese Flächen als land- und forstwirtschaftliches Vermögen anzusehen.

Die Ergebnisse der Statistik der Kaufwerte für Bauland sind hinsichtlich der Zahl der Abschlüsse, der veräußerten Flächen und der Kaufsummen summarische Zusammenfassungen und hinsichtlich der Quadratmeterpreise flächengewogene Durchschnitte. Kaufsummen und Durchschnittswerte schließen ggf. Beträge für die Grundstückserschließung, Aufwuchs u.dgl. ein, nicht aber die Grunderwerbnebenkosten (Vermessungskosten, Makler-, Notariats- und Gerichtsgebühren, Grunderwerbsteuer u.a.).

Die ausgewiesenen Durchschnittswerte sind für einen zeitlichen Vergleich nur bedingt verwendbar, weil die statistischen Massen, aus denen sie ermittelt werden, sich in jedem Vierteljahr bzw. Jahr aus anders gearteten Einzelfällen zusammensetzen können. Die Statistik der Kaufwerte für Bauland hat daher mehr den Charakter einer Grundeigentumswechselstatistik, mit der durchschnittliche Verkaufswerte ermittelt werden, als den einer echten Preisstatistik. Aus diesem Grund werden auch keine prozentualen Veränderungen (sogenannte Baulandindices) veröffentlicht.

Da es sehr schwierig ist, die einzelnen Baugrundstücke nach Standort, Lage, Beschaffenheit und Nutzungsmöglichkeiten eindeutig abzugrenzen, empfiehlt es sich, - für die Beurteilung von Einzelfällen - die von den Gutachterausschüssen (§§ 192 ff BauGB) festgestellten "Richtwerte", bei denen die ursprünglichen Kaufwerte nach gewissen Gesichtspunkten zur besseren Vergleichbarkeit abgeändert wurden, zum Vergleich heranzuziehen. Der Sitz der Gutachterausschüsse ist durch Rechtsverordnung der Länder festgelegt und kann bei den kreisfreien Städten oder Landkreisen erfragt werden.

Bei der Zahl der Kauffälle muß in einigen Orten von Untererfassungen ausgegangen werden; deshalb sind Vergleiche der Zahl der Kauffälle nur bedingt möglich.

1.6 Veröffentlichungen

Die Ergebnisse der Statistik der Kaufwerte für Bauland erscheinen in den Vierteljahres- und Jahresheften der Fachserie 17, Preise, Reihe 5 "Kaufwerte für Bauland".

Diese Veröffentlichungen des Statistischen Bundesamtes können vom

Verlag Metzler - Poeschel
Verlagsauslieferung H. Leins GmbH & Co. KG
Postfach 11 52
72125 Kusterdingen
Telefon: 0 70 71/93 53 50
Telex: 7 262 891 mepo d

oder über den Buchhandel bezogen werden.

4) Bekanntmachung der Neufassung der Richtlinien für die Ermittlung der Verkehrswerte von Grundstücken (Wertermittlungs-Richtlinien 1991) vom 11. Juni 1991 sowie Bekanntmachung der Ergänzenden Hinweise zu den Wertermittlungs-Richtlinien 1991 für das Gebiet der neuen Länder vom 17. März 1992, beide veröffentlicht im Bundesanzeiger Nr. 86a vom 8. Mai 1992.

2 Ergebnisse für das 1. Vierteljahr 1995

Für das erste Vierteljahr 1995 wurden in Deutschland 22 355 Baulandkäufe gemeldet. Dabei wechselten 4 353 ha Bauland den Besitzer. Im Durchschnitt der erfaßten Baulandarten betrug der Kaufwert je Quadratmeter 69,86 DM.

Zwischen dem früheren Bundesgebiet und den neuen Ländern und Berlin-Ost bestanden hinsichtlich der erzielten Kaufwerte und der Kaufgewohnheiten z. T. erhebliche Unterschiede. Während in den neuen Ländern und Berlin-Ost je Kauffall 3 013 m² Bauland veräußert wurden, waren es im früheren Bundesgebiet 1 388 m².

Im früheren Bundesgebiet kostete der Quadratmeter Bauland im Durchschnitt 101,35 DM, in den neuen Ländern war er mit 42,20 DM nur etwa halb so teuer. Diese Differenz ist u.a. dadurch beeinflusst, daß der Anteil des verkauften höherwertigen baureifen Landes an der Gesamtfläche im früheren Bundesgebiet mit 60 Prozent deutlich höher lag als in den neuen Ländern und Berlin-Ost mit 39 Prozent.

Der durchschnittliche Kaufwert für baureifes Land betrug im früheren Bundesgebiet 134,88 DM je m², in den neuen Ländern und Berlin-Ost 75,63 DM. Einfluß auf diese unterschiedlichen Werte hatte u.a., daß in den neuen Ländern und Berlin-Ost 44 % des baureifen Landes in ländlichen Gebieten (Gemeinden unter 2 000 Einwohner) verkauft wurde, während im früheren Bundesgebiet 56 % der verkauften Fläche in Gemeinden mit 5 000 bis unter 50 000 Einwohner lag.

Auch bei Rohbauland bestanden ähnliche Kaufwertdifferenzen. Während der Quadratmeter im früheren Bundesgebiet durchschnittlich 56,12 DM kostete, waren es in den neuen Ländern und Berlin-Ost 19,36 DM. Auch bei dieser Baulandart überwiegt in den neuen Ländern der Verkauf in kleinen Gemeinden.

Bei der Gliederung der Kaufwerte nach Arten von Baugebieten gibt es sowohl für das frühere Bundesgebiet als auch die neuen Länder und Berlin-Ost ähnliche Tendenzen bei Unterschieden im Preisniveau. Die höchsten durchschnittlichen Kaufwerte werden jeweils in Geschäftsgebieten und Wohngebieten erzielt, während sie in Industriegebieten und im Dorfgebiet deutlich darunter liegen.

Baulandveräußerungen im 1. Vj. 1995 nach ausgewählten Baulandarten, Gemeindegrößenklassen und Baugebieten

Gemeindegrößen- klassen von ... bis unter ... Einwohner ----- Baugebiet	Fälle	Baulandarten									
		Insgesamt			Baureifes Land			Rohbauland			Sonstiges Bauland
		Fläche	Umsatz	Kaufwert	Flächen- anteil 1)	Umsatz- anteil 1)	Kaufwert	Flächen- anteil 1)	Umsatz- anteil 1)	Kaufwert	Kaufwert
	Anzahl	ha	Mill DM	DM/m²	%	%	DM/m²	%	%	DM/m²	DM/m²

Deutschland

Insgesamt		22 355	4 353	3 041	69,86	48,9	76,6	109,42	34,1	14,6	29,92	36,20
-----------	--	--------	-------	-------	-------	------	------	--------	------	------	-------	-------

nach Gemeindegrößenklassen

unter 10 000		13 603	2 755	1 316	47,78	46,5	75,9	77,95	36,2	16,2	21,37	21,95
10 000 - 100 000		7 721	1 363	1 257	92,24	55,0	78,0	130,74	27,4	13,4	45,13	45,17
100 000 und mehr		1 031	235	468	198,83	41,4	74,8	359,21	46,9	13,2	55,79	205,79

nach Baugebieten

Wohngebiet		13 615	1 788	1 942	108,59	67,5	85,2	137,01	31,4	14,5	50,16	29,96
Geschäftsgebiet 2)		1 020	229	223	97,45	56,0	88,5	153,97	34,4	7,2	20,53	42,93
Dorfgebiet		6 120	1 299	512	39,43	46,4	77,5	65,86	44,5	20,2	17,92	9,70
Industriegebiet		1 600	1 037	365	35,14	18,3	22,1	42,35	25,4	11,5	15,86	41,49

Früheres Bundesgebiet

Insgesamt		14 664	2 036	2 063	101,35	59,6	79,4	134,88	20,9	11,6	56,12	47,24
-----------	--	--------	-------	-------	--------	------	------	--------	------	------	-------	-------

nach Gemeindegrößenklassen

unter 10 000		7 763	1 064	719	67,62	55,0	78,9	97,00	25,5	13,7	36,28	25,73
10 000 - 100 000		6 138	865	1 019	117,81	64,3	80,8	147,95	16,2	11,1	80,54	49,18
100 000 und mehr		763	107	325	304,72	67,6	75,8	341,83	13,6	8,5	189,18	253,88

nach Baugebieten

Wohngebiet		10 209	1 095	1 415	129,30	74,4	86,6	150,53	24,3	13,1	69,78	25,17
Geschäftsgebiet 2)		404	54	141	260,22	91,7	98,3	278,91	3,0	0,7	61,50	47,87
Dorfgebiet		3 091	419	282	67,23	57,4	82,0	96,06	30,1	15,3	34,08	14,70
Industriegebiet		960	468	225	48,13	23,3	18,3	37,78	6,9	4,2	29,52	53,42

Neue Länder und Berlin - Ost

Insgesamt		7 691	2 317	978	42,20	39,5	70,7	75,63	45,6	20,9	19,36	23,56
-----------	--	-------	-------	-----	-------	------	------	-------	------	------	-------	-------

nach Gemeindegrößenklassen

unter 10 000		5 840	1 691	597	35,31	41,1	72,2	61,97	43,0	19,2	15,80	19,03
10 000 - 100 000		1 583	497	237	47,76	38,9	66,0	81,10	46,9	23,4	23,86	35,58
100 000 und mehr		268	129	143	111,21	19,7	72,5	408,48	74,5	23,7	35,41	74,04

nach Baugebieten

Wohngebiet		3 406	693	526	75,90	56,6	81,3	108,95	42,7	18,3	32,57	45,74
Geschäftsgebiet 2)		616	174	82	46,87	45,0	71,7	74,77	44,2	18,5	19,67	41,93
Dorfgebiet		3 029	879	230	26,17	41,2	72,1	45,79	51,4	26,3	13,41	5,69
Industriegebiet		640	570	140	24,48	14,3	28,2	48,48	40,6	23,1	13,95	26,36

1) Gemessen an der Zahl in der betreffenden
Insgesamtspalte

2) Zusammenfassung aus "Geschäfts- und Wohngebiet gemischt"
und Geschäftsgebiet

Kaufwerte für Bauland nach Baulandarten

Vierteljahresergebnisse in DM je m²

Baulandarten insgesamt

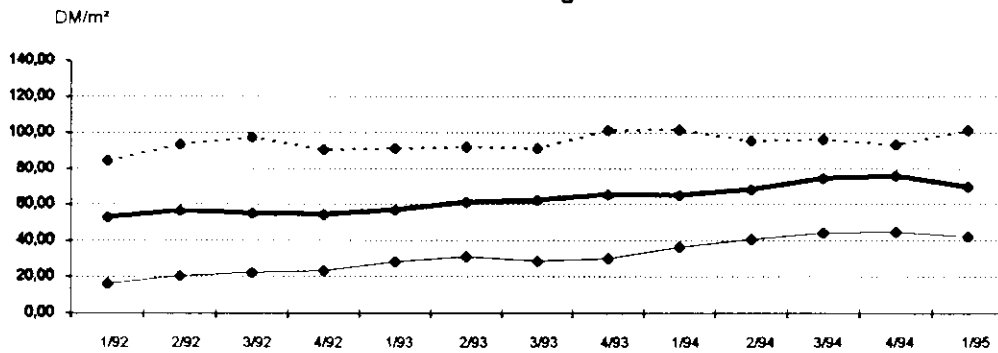

Baureifes Land

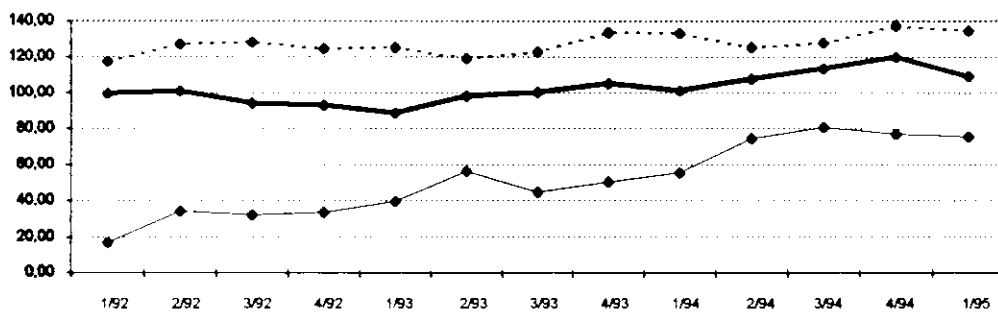

Rohbauland

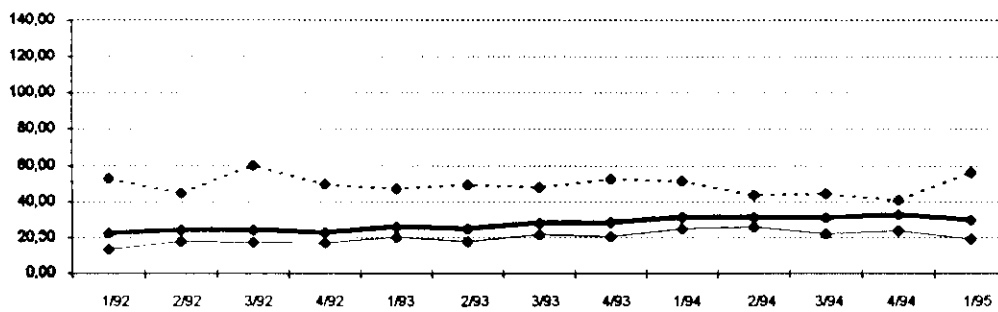

Sonstiges Bauland

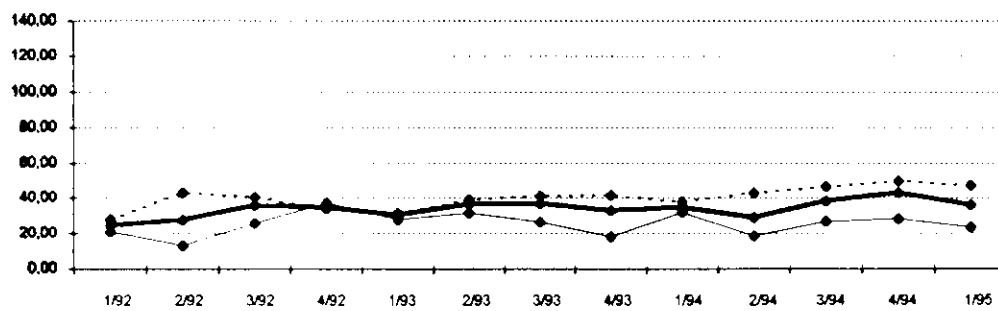

—●— Deutschland - - -◆- - - Früheres Bundesgebiet —◆— Neue Länder und Berlin-Ost

1 KAUFWERTE FUER BAULAND 1.VJ.1995 NACH BAULANDARTEN, LAENDERN UND GEMEINDEGROESSENKLASSEN

BAU- LAND- ARTEN INS- GESAMT	BAU- REIFES LAND	ROH- BAU- LAND	SONST. BAULAND ZUSAMMEN	INDU- STRIE- LAND	LAND FUER VER- KEHRS- ZWECKE	FREI- FLAE- CHEN	BAU- LAND- ARTEN INS- GESAMT	BAU- REIFES LAND	ROH- BAU- LAND	SONST. BAULAND ZUSAMMEN	INDU- STRIE- LAND	LAND FUER VER- KEHRS- ZWECKE	FREI- FLAE- CHEN
DEUTSCHLAND													
GEMEINDEN UNTER 2 000 EINWOHNERN							GEMEINDEN MIT 50 000 BIS UNTER 100 000 EINWOHNERN						
A 6580	4567	1609	404	228	162	14 A 983	848	73	62	50	9	3	
B 13705	6018	5434	2253	1882	346	24 B 1888	993	625	269	254	11	4	
C 498370	357453	103398	37519	36107	1284	128 C 202782	167110	23715	11957	11329	519	.	
D 36,37	59,40	19,03	16,66	19,18	3,71	5,33 D 107,41	168,22	37,94	44,38	44,53	45,45	.	
E 0,05	0,30	0,05	0,39	0,63	0,39	1,00 E 1,00	1,53	1,00	4,88	4,88	16,00	.	
F 769,78	769,78	500,00	125,00	125,00	46,00	23,00 F 2079,21	2079,21	280,00	205,00	185,00	205,00	.	
GEMEINDEN MIT 2 000 BIS UNTER 5 000 EINWOHNERN							GEMEINDEN MIT 100 000 BIS UNTER 200 000 EINWOHNERN						
A 3910	2918	677	315	242	69	4 A 596	501	63	32	23	8	1	
B 8648	3965	3065	1619	1464	137	18 B 984	547	325	111	90	21	0	
C 452727	351186	62530	39011	37286	1549	C 170892	125760	34187	10945	10375	563	.	
D 52,35	88,58	20,40	24,10	25,48	11,28	D 173,72	229,85	105,03	98,55	115,38	27,00	.	
E 0,50	0,68	0,50	1,00	2,50	1,00	E 2,57	14,86	2,57	7,35	25,00	7,35	.	
F 1124,03	1124,03	350,00	239,00	239,00	85,00	F 2135,49	2135,49	1338,43	1373,63	1373,63	80,00	.	
GEMEINDEN MIT 5 000 BIS UNTER 10 000 EINWOHNERN							GEMEINDEN MIT 200 000 BIS UNTER 500 000 EINWOHNERN						
A 3113	2501	371	241	138	97	6 A 238	200	18	20	16	3	1	
B 5197	2829	1482	886	689	176	21 B 962	185	703	74	73	1	0	
C 365326	290085	47340	27901	26308	1273	319 C 77168	63147	8699	5322	5200	.	.	
D 70,30	102,55	31,93	31,50	38,19	7,25	15,07 D 80,20	341,21	12,37	72,14	71,47	.	.	
E 0,70	1,00	0,70	1,50	2,69	1,60	1,50 E 5,00	5,00	9,29	5,00	5,00	.	.	
F 1151,24	1151,24	760,22	480,00	480,00	75,00	160,00 F	
GEMEINDEN MIT 10 000 BIS UNTER 20 000 EINWOHNERN							GEMEINDEN MIT 500 000 EINWOHNERN UND MEHR						
A 3424	2859	329	236	165	64	7 A 197	163	13	21	10	6	5	
B 5644	3240	1447	957	836	115	6 B 406	242	76	88	74	3	11	
C 468828	373343	58957	36528	34893	1120	515 C 219593	160968	18711	39915	36638	368	2910	
D 83,07	115,22	40,76	38,17	41,72	9,78	83,42 D 540,97	664,49	246,44	454,83	492,94	128,29	275,37	
E 0,44	2,00	0,44	0,47	3,04	0,47	18,00 E 12,93	12,93	18,03	24,39	80,00	24,39	89,41	
F 1416,43	1416,43	780,07	365,00	365,00	150,00	275,00 F	
GEMEINDEN MIT 20 000 BIS UNTER 50 000 EINWOHNERN							INSGESAMT						
A 3314	2752	291	271	204	63	4 A 22355	17309	3444	1602	1076	481	45	
B 6094	3264	1664	1166	1092	57	17 B 43527	21283	14821	7422	6455	866	101	
C 585220	439735	85916	59569	57673	1575	C 3040907	2328787	443453	268667	255809	8306	4552	
D 96,03	134,72	51,64	51,07	52,79	27,62	D 69,86	109,42	29,92	36,20	39,63	9,59	45,09	
E 2,00	2,34	2,53	2,00	3,72	2,00	E 0,05	0,30	0,05	0,39	0,63	0,39	1,00	
F 1623,20	1623,20	412,00	680,00	680,00	385,00	F 3333,33	3333,33	1338,43	1373,63	1373,63	500,00	979,50	
BADEN-WUERTTEMBERG													
GEMEINDEN UNTER 2 000 EINWOHNERN							GEMEINDEN MIT 50 000 BIS UNTER 100 000 EINWOHNERN						
A 162	126	32	4	3	1	A 42	35	3	4	2	.	2	
B 173	93	70	11	10	1	B 39	30	3	6	3	.	3	
C 13549	10840	2304	.	.	.	C 16905	16136	
D 78,19	116,43	33,10	.	.	.	D 432,17	540,13	
E 9,69	15,00	9,69	.	.	.	E 16,57	60,05	
F 643,01	643,01	195,00	.	.	.	F 1250,00	1250,00	
GEMEINDEN MIT 2 000 BIS UNTER 5 000 EINWOHNERN							GEMEINDEN MIT 100 000 BIS UNTER 200 000 EINWOHNERN						
A 581	476	75	30	30	.	A 52	49	
B 691	367	270	53	53	.	B 36	30	
C 68982	55275	9123	4584	4584	.	C 17213	16369	
D 99,87	150,66	33,73	85,94	85,94	.	D 478,09	538,37	
E 14,02	20,00	14,02	25,00	25,00	.	E 100,00	140,00	
F 1124,03	1124,03	299,74	239,00	239,00	.	F 1350,00	1350,00	
GEMEINDEN MIT 5 000 BIS UNTER 10 000 EINWOHNERN							GEMEINDEN MIT 200 000 BIS UNTER 500 000 EINWOHNERN						
A 412	346	46	20	18	1	1 A 10	10	
B 374	256	74	44	43	1	1 B 5	5	
C 69241	57771	6810	4660	4611	.	C 3472	3472	
D 185,31	226,02	92,16	105,56	108,25	.	D 734,51	734,51	
E 12,00	33,00	15,00	12,00	26,60	.	E 348,70	348,70	
F 1079,65	1079,65	300,00	435,32	435,32	.	F	
GEMEINDEN MIT 10 000 BIS UNTER 20 000 EINWOHNERN							GEMEINDEN MIT 500 000 EINWOHNERN UND MEHR						
A 374	301	56	17	15	.	2 A 45	
B 454	253	126	75	74	.	1 B 49	22	
C 72793	58327	9746	4719	4381	.	C 49268	26216	.	22273	.	.	.	
D 160,17	230,24	77,51	62,60	59,24	.	D 1008,97	1190,50	.	912,87	.	.	.	
E 12,00	20,00	13,00	12,00	12,00	.	E	
F 1400,00	1400,00	780,07	365,00	365,00	.	F	
GEMEINDEN MIT 20 000 BIS UNTER 50 000 EINWOHNERN							INSGESAMT						
A 284	219	43	22	18	3	1 A 1962	1595	259	108	92	9	7	
B 343	184	104	55	50	4	1 B 2164	1240	650	274	259	8	7	
C 71107	49513	17772	3822	3639	.	C 382529	293920	47162	41448	40478	388	582	
D 207,37	269,74	170,08	69,69	72,97	.	D 176,80	237,12	72,55	151,25	156,09	48,52	86,53	
E 7,00	23,86	15,86	7,00	16,13	.	E 7,00	15,00	9,69	7,00	12,00	7,00	16,57	
F 1537,24	1537,24	412,00	283,79	283,79	.	F 2200,00	2200,00	780,07	1300,00	1300,00	500,00	275,00	

1 KAUFWERTE FUER BAULAND 1.VJ.1995 NACH BAULANDARTEN, LAENDERN UND GEMEINDEGROESSENKLASSEN

BAU- LAND- ARTEN INS- GESAMT	BAU- REIFES LAND	ROH- BAU- LAND	SONST. BAULAND ZUSAMMEN	INDU- STRIE- LAND	LAND FUER VER- KEHRS- ZWECKE	FREI- FLAE- CHEN	BAU- LAND- ARTEN INS- GESAMT	BAU- REIFES LAND	ROH- BAU- LAND	SONST. BAULAND ZUSAMMEN	INDU- STRIE- LAND	LAND FUER VER- KEHRS- ZWECKE	FREI- FLAE- CHEN
BAYERN													
GEMEINDEN UNTER 2 000 EINWOHNERN							GEMEINDEN MIT 50 000 BIS UNTER 100 000 EINWOHNERN						
A 424	297	120	7	4	3	.	A 36	34	2
B 638	246	370	22	20	1	.	B 84	78	6
C 40350	26400	13362	588	.	.	.	C 21862	20948
D 63,24	107,23	36,09	27,16	.	.	.	D 260,86	270,22
E 8,50	8,50	12,00	14,00	.	.	.	E 123,71	144,68
F 769,78	769,78	140,00	78,00	.	.	.	F 2079,21	2079,21
GEMEINDEN MIT 2 000 BIS UNTER 5 000 EINWOHNERN							GEMEINDEN MIT 100 000 BIS UNTER 200 000 EINWOHNERN						
A 641	514	115	12	9	3	.	A 20	20
B 654	408	198	47	45	1	.	B 12	12
C 84866	70631	11879	2356	2319	.	.	C 6739	6739
D 129,85	172,91	59,86	50,51	51,04	.	.	D 584,99	584,99
E 5,00	13,50	5,00	20,00	23,50	.	.	E 303,03	303,03
F 850,57	850,57	350,00	197,02	197,02	.	.	F
GEMEINDEN MIT 5 000 BIS UNTER 10 000 EINWOHNERN							GEMEINDEN MIT 200 000 BIS UNTER 500 000 EINWOHNERN						
A 357	286	52	19	16	2	1 A
B 500	245	158	97	96	1	1 B 10
C 69696	47901	14562	7233	7113	.	C 5020	3690
D 139,44	195,58	92,34	74,40	74,12	.	D 508,29	800,50
E 4,42	22,91	4,42	10,00	15,00	.	E
F 1151,24	1151,24	760,22	480,00	480,00	.	F
GEMEINDEN MIT 10 000 BIS UNTER 20 000 EINWOHNERN							GEMEINDEN MIT 500 000 EINWOHNERN UND MEHR						
A 253	207	33	13	13	.	A
B 387	204	69	114	114	.	B
C 86738	70294	8311	8133	8133	.	C
D 224,15	344,69	120,08	71,46	71,46	.	D
E 19,00	20,00	25,00	19,00	19,00	.	E
F 1200,50	1200,50	560,00	337,17	337,17	.	F
GEMEINDEN MIT 20 000 BIS UNTER 50 000 EINWOHNERN							INSGESAMT						
A 64	48	11	5	4	1	A 1805	1415	333	57	47	9	1	1
B 106	51	44	11	11	0	B 2391	1250	846	295	291	3	1	1
C 32718	22820	8701	1198	.	.	C 350179	271613	57728	20838	20641	85	.	.
D 307,46	445,34	195,64	111,93	.	.	D 146,45	217,36	68,21	70,57	70,83	26,69	.	.
E 30,00	89,89	30,00	78,00	.	.	E 4,42	8,50	4,42	10,00	14,00	10,00	.	.
F 1281,71	1281,71	300,00	124,44	.	.	F 2545,45	2545,45	760,22	480,00	480,00	78,00	.	.
BRANDENBURG													
GEMEINDEN UNTER 2 000 EINWOHNERN							GEMEINDEN MIT 50 000 BIS UNTER 100 000 EINWOHNERN						
A 613	458	125	30	21	7	2 A 25	11	13	1	.	1	.	.
B 1945	1105	487	354	324	26	4 B 57	16	40	0	.	0	.	.
C 92304	83383	6764	2156	2107	42	C 4339	2357	1979
D 47,45	75,48	13,88	6,10	6,50	1,65	D 76,01	143,41	48,90
E 0,75	1,01	0,75	0,93	2,00	0,93	E 10,00	29,41	10,00
F 433,92	433,92	130,00	22,50	10,00	14,00	F 353,00	353,00	132,00
GEMEINDEN MIT 2 000 BIS UNTER 5 000 EINWOHNERN							GEMEINDEN MIT 100 000 BIS UNTER 200 000 EINWOHNERN						
A 167	141	24	2	2	.	A 33	24	9
B 1185	1090	88	7	7	.	B 39	17	22
C 99126	97940	1069	.	.	.	C 2220	1822	398
D 83,66	89,84	12,16	.	.	.	D 57,44	108,66	18,19
E 5,00	5,00	5,75	.	.	.	E 2,57	44,03	2,57
F 395,65	395,65	103,68	.	.	.	F 150,00	150,00	35,00
GEMEINDEN MIT 5 000 BIS UNTER 10 000 EINWOHNERN							GEMEINDEN MIT 200 000 BIS UNTER 500 000 EINWOHNERN						
A 152	124	27	1	1	.	A
B 661	405	248	9	9	.	B
C 49087	45031	3987	.	.	.	C
D 74,22	111,27	16,07	.	.	.	D
E 1,57	7,50	1,57	.	.	.	E
F 685,79	685,79	112,91	.	.	.	F
GEMEINDEN MIT 10 000 BIS UNTER 20 000 EINWOHNERN							GEMEINDEN MIT 500 000 EINWOHNERN UND MEHR						
A 100	81	16	3	1	2	A
B 247	170	56	21	19	1	B
C 19701	17919	1356	.	.	.	C
D 79,70	105,17	24,12	.	.	.	D
E 0,47	8,95	5,00	.	.	.	E
F 753,06	753,06	50,31	.	.	.	F
GEMEINDEN MIT 20 000 BIS UNTER 50 000 EINWOHNERN							INSGESAMT						
A 138	108	29	1	1	.	A 1228	947	243	38	26	10	2	2
B 352	194	154	3	3	.	B 4487	2998	1096	393	362	27	4	4
C 22237	17379	4819	.	.	.	C 289014	265830	20371	2813	2740	65	.	.
D 63,19	89,43	31,24	.	.	.	D 64,42	88,68	18,59	7,16	7,56	2,40	.	.
E 2,53	6,85	2,53	.	.	.	E 0,47	1,01	0,75	0,47	2,00	0,47	.	.
F 524,34	524,34	99,42	.	.	.	F 753,06	753,06	132,00	50,00	50,00	35,00	.	.

1 KAUFWERTE FUER BAULAND 1.VJ.1995 NACH BAULANDARTEN, LAENDERN UND GEMEINDEGROESSENKLASSEN

BAU- LAND- ARTEN INS- GESAMT	BAU- REIFES LAND	ROH- BAU- LAND	SONST. BAULAND ZUSAMMEN	INDU- STRIE LAND	LAND FUER VER- KEHRS- ZWECKE	FREI- FLAE- CHEN	BAU- LAND- ARTEN INS- GESAMT	BAU- REIFES LAND	ROH- BAU- LAND	SONST. BAULAND ZUSAMMEN	INDU- STRIE LAND	LAND FUER VER- KEHRS- ZWECKE	FREI- FLAE- CHEN
HESSEN													
GEMEINDEN UNTER 2 000 EINWOHNERN							GEMEINDEN MIT 50 000 BIS UNTER 100 000 EINWOHNERN						
A	7	5	2	.	.	.	A	19	19
B	7	5	2	.	.	.	B	11	11
C	212	184	C	2045	2045
D	32,20	39,03	D	178,28	178,28
E	15,00	20,00	E	20,00	20,00
F	77,01	77,01	F	822,37	822,37
GEMEINDEN MIT 2 000 BIS UNTER 5 000 EINWOHNERN							GEMEINDEN MIT 100 000 BIS UNTER 200 000 EINWOHNERN						
A	119	92	19	8	8	.	A	3	3
B	161	92	27	42	42	.	B	5	5
C	7195	5839	697	649	649	.	C
D	44,74	63,44	26,26	15,44	15,44	.	D
E	5,00	5,00	5,00	6,91	6,91	.	E
F	855,00	855,00	76,92	26,02	26,02	.	F
GEMEINDEN MIT 5 000 BIS UNTER 10 000 EINWOHNERN							GEMEINDEN MIT 200 000 BIS UNTER 500 000 EINWOHNERN						
A	199	163	30	6	5	1	A	4
B	213	143	40	30	29	1	B	7
C	14920	12866	1222	833	822	.	C
D	69,97	89,76	30,71	27,65	28,16	.	D
E	9,00	12,00	9,00	12,00	14,10	.	E
F	850,00	850,00	139,76	100,00	100,00	.	F
GEMEINDEN MIT 10 000 BIS UNTER 20 000 EINWOHNERN							GEMEINDEN MIT 500 000 EINWOHNERN UND MEHR						
A	221	171	34	16	15	1	A	2
B	244	140	44	60	60	0	B	6
C	30709	25097	1371	4240	4238	.	C
D	125,85	179,61	31,21	70,27	70,62	.	D
E	5,00	10,00	10,00	5,00	16,00	.	E
F	1416,43	1416,43	119,05	243,35	243,35	.	F
GEMEINDEN MIT 20 000 BIS UNTER 50 000 EINWOHNERN							INSGESAMT						
A	37	30	1	6	6	.	A	611	488	87	36	34	2
B	67	34	2	31	31	.	B	721	440	118	163	162	1
C	36608	24584	.	11284	11284	.	C	105093	83818	4269	17006	16993	.
D	542,55	719,57	.	365,87	365,87	.	D	145,71	190,36	36,30	104,11	104,85	.
E	20,00	20,00	.	25,00	25,00	.	E	5,00	5,00	5,00	5,00	6,91	.
F	1623,20	1623,20	.	680,00	680,00	.	F	1623,20	1623,20	300,00	680,00	680,00	.
MECKLENBURG-VORPOMMERN													
GEMEINDEN UNTER 2 000 EINWOHNERN							GEMEINDEN MIT 50 000 BIS UNTER 100 000 EINWOHNERN						
A	718	420	290	8	1	7	A	50	45	5	.	.	.
B	1780	627	1077	75	71	4	B	185	76	109	.	.	.
C	62715	44562	18079	73	.	28	C	8887	6847	2039	.	.	.
D	35,24	71,05	16,78	0,98	.	6,82	D	48,12	90,27	18,74	.	.	.
E	0,05	0,82	0,05	0,63	.	1,12	E	5,00	5,00	5,67	.	.	.
F	516,89	516,89	500,00	35,00	.	35,00	F	878,22	878,22	20,00	.	.	.
GEMEINDEN MIT 2 000 BIS UNTER 5 000 EINWOHNERN							GEMEINDEN MIT 100 000 BIS UNTER 200 000 EINWOHNERN						
A	141	99	38	4	.	3	A	29
B	525	109	387	29	.	16	B	40	21	14	.	.	.
C	12011	7624	4288	.	.	.	C	5748	4977	665	.	.	.
D	22,88	70,24	11,08	.	.	.	D	144,85	234,02	46,82	.	.	.
E	0,68	0,68	2,25	.	.	.	E
F	620,77	620,77	128,55	.	.	.	F
GEMEINDEN MIT 5 000 BIS UNTER 10 000 EINWOHNERN							GEMEINDEN MIT 200 000 BIS UNTER 500 000 EINWOHNERN						
A	67	53	13	1	1	.	A	8
B	165	102	62	1	1	.	B	84	.	84	.	.	.
C	4570	4109	452	.	.	.	C	2170	.	2100	.	.	.
D	27,77	40,47	7,33	.	.	.	D	25,84	.	25,11	.	.	.
E	0,70	2,00	0,70	.	.	.	E
F	275,00	275,00	103,20	.	.	.	F
GEMEINDEN MIT 10 000 BIS UNTER 20 000 EINWOHNERN							GEMEINDEN MIT 500 000 EINWOHNERN UND MEHR						
A	90	48	36	6	3	3	A
B	520	212	288	20	9	11	B
C	15401	11206	4087	107	.	.	C
D	29,60	52,79	14,21	5,26	.	.	D
E	0,51	5,44	0,51	1,32	.	.	E
F	200,00	200,00	120,00	50,00	.	.	F
GEMEINDEN MIT 20 000 BIS UNTER 50 000 EINWOHNERN							INSGESAMT						
A	35	33	2	.	.	.	A	1138	720	398	20	6	13
B	55	42	13	.	.	.	B	3352	1189	2033	130	85	31
C	1882	1747	C	113394	81143	31847	394	233	147
D	34,49	42,00	D	33,82	68,27	15,66	3,02	2,73	4,67
E	7,17	7,17	E	0,05	0,68	0,05	0,63	0,63	1,12
F	574,71	574,71	F	878,22	878,22	500,00	50,00	50,00	50,00

1 KAUFWERTE FUER BAULAND 1.VJ.1995 NACH BAULANDARTEN, LAENDERN UND GEMEINDEGROESSENKLASSEN

BAU- LAND- ARTEN INS- GESAMT	BAU- REIFES LAND	ROH- BAU- LAND	SONST. BAULAND ZUSAMMEN	INDU- STRIE- LAND	LAND FUER VER- KEHRS- ZWECKE	FREI- FLAE- CHEN	BAU- LAND- ARTEN INS- GESAMT	BAU- REIFES LAND	ROH- BAU- LAND	SONST. BAULAND ZUSAMMEN	INDU- STRIE- LAND	LAND FUER VER- KEHRS- ZWECKE	FREI- FLAE- CHEN
NIEDERSACHSEN													
GEMEINDEN UNTER 2 000 EINWOHNERN						GEMEINDEN MIT 50 000 BIS UNTER 100 000 EINWOHNERN							
A	643	591	27	25	15	10	A	286	263	3	20	15	5
B	994	656	161	177	172	5	B	562	284	141	137	130	7
C	33368	25033	5759	2577	2469	87	C	51252	35497	.	3794	3543	251
D	33,57	38,16	35,76	14,56	14,47	17,73	D	91,16	125,04	.	27,66	27,32	33,68
E	2,89	2,89	5,00	4,03	4,03	6,00	E	3,75	3,75	.	12,00	12,00	27,00
F	200,00	200,00	75,00	40,00	23,43	40,00	F	823,00	823,00	.	170,00	50,00	170,00
GEMEINDEN MIT 2 000 BIS UNTER 5 000 EINWOHNERN						GEMEINDEN MIT 100 000 BIS UNTER 200 000 EINWOHNERN							
A	809	733	13	63	54	9	A	216
B	1173	762	66	345	323	22	B	376	304	67	.	.	.
C	46576	37016	2001	7559	6992	567	C	56455	45236	10896	.	.	.
D	39,71	48,59	30,27	21,91	21,63	25,98	D	150,13	148,67	161,53	.	.	.
E	1,50	1,50	3,00	6,00	6,00	9,80	E	20,00	20,00	83,83	.	.	.
F	291,67	291,67	76,92	85,00	59,09	85,00	F	1800,00	1800,00	380,00	.	.	.
GEMEINDEN MIT 5 000 BIS UNTER 10 000 EINWOHNERN						GEMEINDEN MIT 200 000 BIS UNTER 500 000 EINWOHNERN							
A	865	777	24	64	45	17	2 A
B	1277	841	158	278	257	10	11 B
C	59791	47265	6980	5546	5203	221	C
D	46,82	56,17	44,25	19,96	20,28	21,86	D
E	2,69	3,00	5,00	2,69	2,69	3,00	E
F	369,23	369,23	271,00	89,92	89,92	70,00	F
GEMEINDEN MIT 10 000 BIS UNTER 20 000 EINWOHNERN						GEMEINDEN MIT 500 000 EINWOHNERN UND MEHR							
A	1148	1024	36	88	50	34	4 A	43
B	1889	1191	382	316	276	35	4 B	49	40
C	114783	82824	20702	11257	10355	754	C	16287	14894	1392	.	.	.
D	60,77	69,56	54,12	35,66	37,52	21,45	D	330,37	377,01	142,18	.	.	.
E	3,00	3,00	4,50	6,00	6,00	6,40	E
F	821,48	821,48	155,04	165,75	165,75	150,00	F
GEMEINDEN MIT 20 000 BIS UNTER 50 000 EINWOHNERN						INSGESAMT							
A	949	854	31	64	44	19	1 A	4959	4490	139	330	227	96
B	1701	1175	244	282	259	18	6 B	8022	5253	1220	1549	1429	98
C	154021	124141	16962	12918	11771	980	C	532533	411906	75260	45367	41984	2946
D	90,52	105,63	69,47	45,79	45,53	54,48	D	66,39	78,42	61,68	29,29	29,37	30,00
E	5,00	5,00	13,47	5,00	5,00	15,00	E	1,50	1,50	3,00	2,69	2,69	3,00
F	1222,75	1222,75	301,66	385,00	250,00	385,00	F	1800,00	1800,00	380,00	385,00	350,00	385,00
NORDRHEIN-WESTFALEN													
GEMEINDEN UNTER 2 000 EINWOHNERN						GEMEINDEN MIT 50 000 BIS UNTER 100 000 EINWOHNERN							
A	A	294	265	9	20	19	1
B	B	331	217	25	89	89	0
C	C	49851	42665	2246	4939	4895	.
D	D	150,72	196,54	91,45	55,43	55,08	.
E	E	20,97	20,97	28,74	23,14	23,14	.
F	F	480,00	480,00	218,00	180,00	160,00	.
GEMEINDEN MIT 2 000 BIS UNTER 5 000 EINWOHNERN						GEMEINDEN MIT 100 000 BIS UNTER 200 000 EINWOHNERN							
A	9	6	3	.	.	.	A	157	126	13	18	16	2
B	7	5	2	.	.	.	B	212	106	45	62	61	0
C	360	327	C	40854	29792	6035	5027	5015	.
D	48,83	59,91	D	192,51	280,82	135,50	81,63	81,72	.
E	10,00	46,30	E	30,00	72,46	47,65	30,00	30,86	.
F	96,29	96,29	F	1060,61	1060,61	207,22	172,57	172,57	.
GEMEINDEN MIT 5 000 BIS UNTER 10 000 EINWOHNERN						GEMEINDEN MIT 200 000 BIS UNTER 500 000 EINWOHNERN							
A	329	298	13	18	15	3	A	88	77	3	8	8	.
B	347	237	22	88	85	3	B	97	65	4	28	28	.
C	22455	19134	745	2576	2392	.	C	22521	19904	.	2437	2437	.
D	64,63	80,60	33,74	29,29	28,23	.	D	231,75	305,47	.	86,62	86,62	.
E	6,00	6,00	13,38	7,00	7,00	.	E	37,24	80,47	.	37,63	37,63	.
F	390,72	390,72	70,24	75,00	52,17	.	F	974,26	974,26	.	134,95	134,95	.
GEMEINDEN MIT 10 000 BIS UNTER 20 000 EINWOHNERN						GEMEINDEN MIT 500 000 EINWOHNERN UND MEHR							
A	652	602	23	27	21	6	A	39	34	3	2	2	.
B	725	550	56	119	117	2	B	87	44	2	42	42	.
C	60867	55879	2067	2921	2861	60	C	49713	36145
D	83,96	101,63	36,86	24,54	24,43	31,24	D	571,88	830,74
E	2,20	10,00	7,83	2,20	3,77	2,20	E	18,03	113,48
F	511,76	511,76	113,74	100,00	60,45	100,00	F	3333,33	3333,33
GEMEINDEN MIT 20 000 BIS UNTER 50 000 EINWOHNERN						INSGESAMT							
A	891	834	18	39	33	6	A	2459	2242	85	132	114	17
B	957	737	36	184	178	5	B	2764	1962	190	612	601	11
C	120372	111216	2672	6484	6275	209	C	366993	315061	14291	37642	37133	465
D	125,80	150,85	74,65	35,27	35,17	38,74	D	132,79	160,60	75,07	61,55	61,83	43,28
E	3,18	13,04	15,00	3,18	10,00	3,18	E	2,20	6,00	7,83	2,20	3,77	2,20
F	580,00	580,00	158,19	125,00	80,00	125,00	F	3333,33	3333,33	384,62	325,91	325,91	125,00

1 KAUFWERTE FUER BAULAND 1.VJ.1995 NACH BAULANDARTEN, LAENDERN UND GEMEINDEGROESSENKLASSEN

BAU- LAND- ARTEN INS- GESAMT	BAU- REIFES LAND	ROH- BAU- LAND	SONST. BAULAND ZUSAMMEN	INDU- STRIE- LAND	LAND FUER VER- KEHRS- ZWECKE	FREI- FLAE- CHEN	BAU- LAND- ARTEN INS- GESAMT	BAU- REIFES LAND	ROH- BAU- LAND	SONST. BAULAND ZUSAMMEN	INDU- STRIE- LAND	LAND FUER VER- KEHRS- ZWECKE	FREI- FLAE- CHEN
RHEINLAND-PFALZ													
GEMEINDEN UNTER 2 000 EINWOHNERN						GEMEINDEN MIT 50 000 BIS UNTER 100 000 EINWOHNERN							
A	801	571	119	111	33	74	4 A	35	22	2	11	9	2
B	983	478	256	250	99	141	9 B	41	21	3	17	13	4
C	38874	30519	5304	3050	2453	560	C	7578	6476	.	952	741	.
D	39,53	63,84	20,74	12,22	24,85	3,96	D	183,92	302,26	.	56,42	55,55	.
E	0,50	3,25	3,10	0,50	3,00	0,50	E	22,83	30,00	.	40,00	40,00	.
F	690,00	690,00	307,44	110,00	110,00	45,00	F	600,00	600,00	.	75,00	75,00	.
GEMEINDEN MIT 2 000 BIS UNTER 5 000 EINWOHNERN						GEMEINDEN MIT 100 000 BIS UNTER 200 000 EINWOHNERN							
A	309	203	45	61	18	40	3 A	27	12	12	3	1	1
B	446	168	132	145	56	85	4 B	46	13	17	16	14	1
C	35460	27101	5271	3088	2160	765	C	20433	7881	8898	.	.	.
D	79,45	160,96	39,80	21,22	38,67	8,97	D	442,45	598,30	508,92	.	.	.
E	1,00	2,00	2,00	1,00	6,00	1,00	E	25,00	80,30	150,38	.	.	.
F	998,75	998,75	320,00	180,00	160,00	50,00	F	2135,49	2135,49	1338,43	.	.	.
GEMEINDEN MIT 5 000 BIS UNTER 10 000 EINWOHNERN						GEMEINDEN MIT 200 000 BIS UNTER 500 000 EINWOHNERN							
A	243	140	32	71	13	56	2 A
B	355	113	61	182	90	84	8 B
C	26728	21514	1606	3608	3038	525	C
D	75,20	190,15	26,50	19,86	33,85	6,29	D
E	1,50	19,93	1,50	1,50	5,00	2,50	E
F	1053,00	1053,00	80,00	150,00	150,00	50,00	F
GEMEINDEN MIT 10 000 BIS UNTER 20 000 EINWOHNERN						GEMEINDEN MIT 500 000 EINWOHNERN UND MEHR							
A	114	86	10	18	8	9	1 A
B	144	62	9	73	18	56	0 B
C	15936	14086	1300	549	326	195	C
D	110,70	228,69	144,03	7,49	18,60	3,50	D
E	1,18	10,00	10,00	1,18	10,00	1,18	E
F	1207,17	1207,17	270,00	115,00	68,21	20,00	F
GEMEINDEN MIT 20 000 BIS UNTER 50 000 EINWOHNERN						INSGESAMT							
A	113	77	8	28	10	18	A	1642	1111	228	303	92	200
B	134	59	28	47	27	20	B	2150	915	506	730	317	390
C	13716	10380	977	2360	2207	152	C	158725	117958	23506	17261	14537	2444
D	102,47	176,34	35,02	50,10	80,40	7,76	D	73,81	128,97	46,45	23,66	45,84	6,27
E	2,00	4,50	8,00	2,00	20,00	2,00	E	0,50	2,00	1,50	0,50	3,00	0,50
F	1007,01	1007,01	165,00	210,00	210,00	24,89	F	2135,49	2135,49	1338,43	250,00	250,00	65,00
SAARLAND													
GEMEINDEN UNTER 2 000 EINWOHNERN						GEMEINDEN MIT 50 000 BIS UNTER 100 000 EINWOHNERN							
A	A
B	B
C	C
D	D
E	E
F	F
GEMEINDEN MIT 2 000 BIS UNTER 5 000 EINWOHNERN						GEMEINDEN MIT 100 000 BIS UNTER 200 000 EINWOHNERN							
A	A
B	B	14	14
C	C	4137	4137
D	D	303,87	303,87
E	E
F	F
GEMEINDEN MIT 5 000 BIS UNTER 10 000 EINWOHNERN						GEMEINDEN MIT 200 000 BIS UNTER 500 000 EINWOHNERN							
A	20	16	3	1	1	.	A
B	18	13	3	2	2	.	B
C	1185	945	C
D	66,35	71,93	D
E	25,00	25,00	E
F	230,00	230,00	F
GEMEINDEN MIT 10 000 BIS UNTER 20 000 EINWOHNERN						GEMEINDEN MIT 500 000 EINWOHNERN UND MEHR							
A	81	77	.	4	3	1	A
B	61	57	.	3	3	0	B
C	5225	5191	C
D	85,87	90,43	D
E	10,00	10,00	E
F	323,05	323,05	F
GEMEINDEN MIT 20 000 BIS UNTER 50 000 EINWOHNERN						INSGESAMT							
A	61	54	6	1	.	1	A	180	165	9	6	4	2
B	55	48	6	0	.	0	B	150	135	9	5	5	1
C	5957	5386	570	.	.	.	C	16683	15838	740	106	.	.
D	108,73	111,17	94,03	.	.	.	D	111,44	117,15	81,92	19,33	.	.
E	5,00	22,94	64,97	.	.	.	E	5,00	10,00	32,52	5,00	.	.
F	568,18	568,18	151,92	.	.	.	F	750,00	750,00	166,36	40,00	.	.

1 KAUFWERTE FUER BAULAND 1.VJ.1995 NACH BAULANDARTEN, LAENDERN UND GEMEINDEGROESSENKLASSEN

BAU- LAND- ARTEN INS- GESAMT	BAU- REIFES LAND	ROH- BAU- LAND	SONST. BAULAND ZUSAMMEN	INDU- STRIE- LAND	LAND FUER VER- KEHRS- ZWECKE	FREI- FLAE- CHEN	BAU- LAND- ARTEN INS- GESAMT	BAU- REIFES LAND	ROH- BAU- LAND	SONST. BAULAND ZUSAMMEN	INDU- STRIE- LAND	LAND FUER VER- KEHRS- ZWECKE	FREI- FLAE- CHEN
SACHSEN													
GEMEINDEN UNTER 2 000 EINWOHNERN						GEMEINDEN MIT 50 000 BIS UNTER 100 000 EINWOHNERN							
A 184	61	112	11	4	7	A 62
B 705	198	371	136	116	20	B 155	115	41
C 17833	9360	6868	1605	.	65	C 7707	6838	869
D 25,29	47,24	18,50	11,83	.	3,29	D 49,61	59,71	21,29
E 0,30	0,30	0,43	2,00	.	2,00	E 1,00	1,53	1,00
F 165,00	165,00	160,00	64,08	.	12,00	F 220,00	220,00	140,00
GEMEINDEN MIT 2 000 BIS UNTER 5 000 EINWOHNERN						GEMEINDEN MIT 100 000 BIS UNTER 200 000 EINWOHNERN							
A 211	98	102	11	2	9	A
B 989	151	825	14	5	9	B
C 14512	6522	7866	124	.	70	C
D 14,67	43,28	9,54	8,80	.	7,98	D
E 0,50	1,74	0,50	2,50	.	2,50	E
F 459,87	459,87	196,72	30,00	.	30,00	F
GEMEINDEN MIT 5 000 BIS UNTER 10 000 EINWOHNERN						GEMEINDEN MIT 200 000 BIS UNTER 500 000 EINWOHNERN							
A 78	38	40	.	.	.	A
B 384	138	246	.	.	.	B
C 7210	3853	3357	.	.	.	C
D 18,78	27,93	13,65	.	.	.	D
E 1,00	1,00	1,00	.	.	.	E
F 140,00	140,00	78,15	.	.	.	F
GEMEINDEN MIT 10 000 BIS UNTER 20 000 EINWOHNERN						GEMEINDEN MIT 500 000 EINWOHNERN UND MEHR							
A 44	33	10	1	.	1	A
B 98	60	38	0	.	0	B
C 4983	4094	876	.	.	.	C
D 50,64	67,91	23,19	.	.	.	D
E 0,44	3,45	0,44	.	.	.	E
F 190,00	190,00	75,00	.	.	.	F
GEMEINDEN MIT 20 000 BIS UNTER 50 000 EINWOHNERN						INSGESAMT							
A 52	39	8	5	3	2	A 633	315	290	28	9	19	.	.
B 129	92	17	20	20	0	B 2462	754	1538	170	141	29	.	.
C 18382	17184	646	552	.	.	C 70678	47884	20501	2293	2135	158	.	.
D 143,02	187,15	39,02	27,38	.	.	D 28,71	63,53	13,33	13,47	15,16	5,36	.	.
E 2,96	2,96	6,00	3,72	.	.	E 0,30	0,30	0,43	2,00	3,72	2,00	.	.
F 596,15	596,15	83,00	53,00	.	.	F 596,15	596,15	196,72	64,08	64,08	38,62	.	.
SACHSEN-ANHALT													
GEMEINDEN UNTER 2 000 EINWOHNERN						GEMEINDEN MIT 50 000 BIS UNTER 100 000 EINWOHNERN							
A 1557	1204	257	96	85	6	A 46	35
B 3452	1702	996	754	744	4	B 89	68	9	11	11	.	.	.
C 107485	67580	22775	17130	17054	32	C 4086	2674	385
D 31,14	39,70	22,86	22,73	22,92	7,77	D 45,90	39,13	41,02
E 1,65	1,65	2,00	2,00	2,00	4,00	E 3,40	3,40	28,00
F 278,27	252,32	278,27	125,00	125,00	15,00	F
GEMEINDEN MIT 2 000 BIS UNTER 5 000 EINWOHNERN						GEMEINDEN MIT 100 000 BIS UNTER 200 000 EINWOHNERN							
A 429	296	74	59	58	1	A
B 1476	565	235	676	676	0	B
C 44339	21232	8111	14996	14995	.	C
D 30,04	37,55	34,52	22,19	22,19	.	D
E 2,50	3,00	3,00	2,50	2,50	.	E
F 235,00	235,00	163,64	113,39	113,39	.	F
GEMEINDEN MIT 5 000 BIS UNTER 10 000 EINWOHNERN						GEMEINDEN MIT 200 000 BIS UNTER 500 000 EINWOHNERN							
A 122	96	15	11	8	3	A 74	64
B 336	131	166	39	21	18	B 92	54	.	38	37	.	.	.
C 9031	5318	2794	918	736	.	C 17670	16391	.	1264	1158	.	.	.
D 26,91	40,61	16,88	23,53	35,12	.	D 191,31	304,95	.	33,04	30,98	.	.	.
E 2,41	2,41	7,14	9,90	9,90	.	E 5,00	30,61	.	5,00	5,00	.	.	.
F 115,00	115,00	78,00	68,20	68,20	.	F
GEMEINDEN MIT 10 000 BIS UNTER 20 000 EINWOHNERN						GEMEINDEN MIT 500 000 EINWOHNERN UND MEHR							
A 133	108	15	10	10	.	A
B 335	194	79	61	61	.	B
C 12707	10664	1235	807	807	.	C
D 37,96	54,85	15,60	13,21	13,21	.	D
E 3,04	3,55	4,00	3,04	3,04	.	E
F 500,00	500,00	100,00	30,00	30,00	.	F
GEMEINDEN MIT 20 000 BIS UNTER 50 000 EINWOHNERN						INSGESAMT							
A 400	295	44	61	55	5	A 2761	2098	414	249	225	17	7	.
B 1460	514	659	286	276	1	B 7240	3230	2145	1866	1826	24	15	.
C 66698	39782	17230	9686	9604	34	C 262016	163641	52545	45829	45382	290	157	.
D 45,69	77,34	26,14	33,82	34,85	28,53	D 36,19	50,67	24,50	24,57	24,85	12,00	10,30	.
E 5,00	5,00	9,00	5,00	6,00	10,00	E 1,65	1,65	2,00	2,00	2,00	4,00	5,00	.
F 1350,00	1350,00	230,00	302,28	302,28	70,00	F 1914,74	1914,74	278,27	302,28	302,28	88,01	200,00	.

1 KAUFWERTE FUER BAULAND 1.VJ.1995 NACH BAULANDARTEN, LAENDERN UND GEMEINDEGROESSENKLASSEN

BAU- LAND- ARTEN INS- GESAMT	BAU- REIFES LAND	ROH- BAU- LAND	SONST. BAULAND ZUSAMMEN	INDU- STRIE- LAND	LAND FUER VER- KEHRS- ZWECKE	FREI- FLAE- CHEN	BAU- LAND- ARTEN INS- GESAMT	BAU- REIFES LAND	ROH- BAU- LAND	SONST. BAULAND ZUSAMMEN	INDU- STRIE- LAND	LAND FUER VER- KEHRS- ZWECKE	FREI- FLAE- CHEN
--	------------------------	----------------------	-------------------------------	-------------------------	--	------------------------	--	------------------------	----------------------	-------------------------------	-------------------------	--	------------------------

SCHLESWIG-HOLSTEIN

GEMEINDEN UNTER 2 000 EINWOHNERN						GEMEINDEN MIT 50 000 BIS UNTER 100 000 EINWOHNERN							
A	549	421	100	28	8	19	1 A	25	23	1	1	1	.
B	1056	482	439	135	32	101	2 B	40	36	1	4	4	.
C	46411	39165	5981	1265	1016	234	C	19041	18751
D	43,95	81,19	13,63	9,38	31,71	2,32	D	472,79	525,05
E	0,39	3,50	1,15	0,39	20,00	0,39	E	43,17	77,52
F	727,80	727,80	108,00	39,00	39,00	25,00	F	936,33	936,33

GEMEINDEN MIT 2 000 BIS UNTER 5 000 EINWOHNERN						GEMEINDEN MIT 100 000 BIS UNTER 200 000 EINWOHNERN							
A	170	116	35	19	19	.	A
B	367	128	133	106	106	.	B
C	19895	15124	2953	1818	1818	.	C
D	54,23	117,88	22,28	17,14	17,14	.	D
E	5,24	23,00	7,00	5,24	5,24	.	E
F	345,37	345,37	82,37	50,00	50,00	.	F

GEMEINDEN MIT 5 000 BIS UNTER 10 000 EINWOHNERN						GEMEINDEN MIT 200 000 BIS UNTER 500 000 EINWOHNERN							
A	114	86	18	10	3	7	A	21	18	1	2	1	.
B	204	111	71	22	9	13	B	43	38	3	2	2	0
C	19185	16686	1579	920	.	55	C	12818	12497
D	94,06	150,03	22,22	42,45	.	4,25	D	298,57	332,59
E	1,75	18,00	12,00	1,75	.	1,75	E	9,29	75,00
F	500,00	500,00	100,00	139,00	.	56,89	F	1074,21	1074,21

GEMEINDEN MIT 10 000 BIS UNTER 20 000 EINWOHNERN						GEMEINDEN MIT 500 000 EINWOHNERN UND MEHR							
A	85	65	10	10	9	1	A
B	167	100	41	25	25	0	B
C	16178	14139	1338	701	687	.	C
D	96,83	140,72	32,53	27,53	27,32	.	D
E	7,50	19,01	10,89	7,50	7,50	.	E
F	483,09	483,09	102,33	57,00	57,00	.	F

GEMEINDEN MIT 20 000 BIS UNTER 50 000 EINWOHNERN						INSGESAMT							
A	70	52	6	12	8	4	A	1034	781	171	82	49	32
B	107	40	29	38	35	2	B	1984	936	717	332	213	117
C	12951	6934	3927	2090	2060	.	C	146479	123295	15838	7346	6983	349
D	120,68	172,40	134,35	55,19	58,19	.	D	73,81	131,74	22,10	22,13	12,75	2,98
E	5,27	28,00	55,00	5,27	24,90	.	E	0,39	3,50	1,15	0,39	5,24	0,39
F	440,31	440,31	167,77	177,00	177,00	.	F	1074,21	1074,21	167,77	177,00	177,00	120,00

THUERINGEN

GEMEINDEN UNTER 2 000 EINWOHNERN						GEMEINDEN MIT 50 000 BIS UNTER 100 000 EINWOHNERN							
A	922	413	425	84	54	28	2 A	59	47
B	1971	425	1205	341	294	43	4 B	290	39	247	5	.	.
C	45270	20426	16174	8670	8457	187	C	9051	5696	2688	.	.	.
D	22,97	48,07	13,42	25,42	28,72	4,37	D	31,18	147,21	10,88	.	.	.
E	0,66	1,00	1,70	0,66	3,00	0,66	E	5,94	20,00	5,94	.	.	.
F	252,49	252,49	116,32	77,82	77,82	22,45	F	325,64	325,64	50,00	.	.	.

GEMEINDEN MIT 2 000 BIS UNTER 5 000 EINWOHNERN						GEMEINDEN MIT 100 000 BIS UNTER 200 000 EINWOHNERN							
A	324	144	134	46	42	4	A	45
B	974	118	702	154	150	4	B	205	25	159	20	.	20
C	19414	6556	9238	3620	3597	.	C	12024	3738	7121	1165	.	515
D	19,93	55,39	13,17	23,51	24,00	.	D	58,77	150,61	44,68	57,18	.	25,94
E	1,30	4,21	3,00	1,30	3,50	.	E	7,35	14,86	8,00	7,35	.	7,35
F	170,00	170,00	140,00	100,00	100,00	.	F

GEMEINDEN MIT 5 000 BIS UNTER 10 000 EINWOHNERN						GEMEINDEN MIT 200 000 BIS UNTER 500 000 EINWOHNERN							
A	155	78	58	19	12	7	A	23
B	363	93	175	95	49	46	B	623	12	611	.	.	.
C	12228	7692	3077	1459	1380	79	C	7157	802	6354	.	.	.
D	33,67	82,43	17,55	15,44	28,24	1,72	D	11,48	66,73	10,39	.	.	.
E	1,60	5,00	3,13	1,60	10,47	1,60	E
F	201,33	201,33	60,00	43,91	43,91	30,00	F

GEMEINDEN MIT 10 000 BIS UNTER 20 000 EINWOHNERN						GEMEINDEN MIT 500 000 EINWOHNERN UND MEHR							
A	129	56	50	23	17	6	A
B	372	46	258	68	60	8	B
C	12807	3622	6567	2618	2590	27	C
D	34,41	78,88	25,43	38,49	43,11	3,45	D
E	1,30	2,00	4,00	1,30	13,60	1,30	E
F	200,00	200,00	124,15	150,00	150,00	25,00	F

GEMEINDEN MIT 20 000 BIS UNTER 50 000 EINWOHNERN						INSGESAMT							
A	220	109	84	27	22	4	1 A	1877	887	782	208	150	55
B	628	93	326	209	203	5	1 B	5427	851	3684	892	761	126
C	28571	8670	10767	9134	9062	.	C	146520	57203	61986	27332	26349	951
D	45,48	93,37	33,00	43,71	44,70	.	D	27,00	67,22	16,83	30,66	34,63	7,57
E	2,34	2,34	3,25	5,56	10,00	.	E	0,66	1,00	1,70	0,66	3,00	0,66
F	400,00	400,00	150,00	305,47	305,47	.	F	1373,63	400,00	150,00	1373,63	1373,63	205,00

1 KAUFWERTE FUER BAULAND 1.VJ.1995 NACH BAULANDARTEN, LAENDERN UND GEMEINDEGROESSENKLASSEN

BAU- LAND- ARTEN INS- GESAMT	BAU- REIFES LAND	ROH- BAU- LAND	SONST. BAULAND ZUSAMMEN	INDU- STRIE- LAND	LAND FUER VER- KEHRS- ZWECKE	FREI- FLAE- CHEN	BAU- LAND- ARTEN INS- GESAMT	BAU- REIFES LAND	ROH- BAU- LAND	SONST. BAULAND ZUSAMMEN	INDU- STRIE- LAND	LAND FUER VER- KEHRS- ZWECKE	FREI- FLAE- CHEN
STADTSTAATEN													
BERLIN-WEST							KREISFREIE STADT BREMERHAVEN						
A	4	A
B	3	B
C	C
D	D
E	E
F	F
BERLIN-OST							LAND BREMEN						
A	54	A	8
B	203	125	68	10	.	.	B	8	6
C	96083	75922	17290	.	.	.	C	2043	1922
D	472,94	608,57	253,27	.	.	.	D	267,87	314,48
E	E
F	F
KREISFREIE STADT BREMEN							HAMBURG						
A	8	A
B	8	6	B
C	2043	1922	C
D	267,87	314,48	D
E	E
F	F

1 KAUFWERTE FUER BAULAND 1.VJ.1995 NACH BAULANDARTEN, LAENDERN UND GEMEINDEGROESSENKLASSEN

BAU- LAND- ARTEN INS- GESAMT	BAU- REIFES LAND	ROH- BAU- LAND	SONST. BAULAND ZUSAMMEN	INDU- STRIE- LAND	LAND FUER VER- KEHRS- ZWECKE	FREI- FLAE- CHEN	BAU- LAND- ARTEN INS- GESAMT	BAU- REIFES LAND	ROH- BAU- LAND	SONST. BAULAND ZUSAMMEN	INDU- STRIE- LAND	LAND FUER VER- KEHRS- ZWECKE	FREI- FLAE- CHEN
FRUEHERES BUNDESGBEIT													
GEMEINDEN UNTER 2 000 EINWOHNERN						GEMEINDEN MIT 50 000 BIS UNTER 100 000 EINWOHNERN							
A 2586	2011	400	175	63	107	5 A 741	665	20	56	46	7	3	
B 3851	1960	1297	594	333	250	11 B 1111	680	179	253	239	11	4	
C 172764	132141	32738	7885	6904	929	52 C 168712	142698	15755	10260	9689	461	.	
D 44,86	67,40	25,24	13,28	20,75	3,72	4,60 D 151,80	209,98	88,24	40,50	40,59	42,04	.	
E 0,39	2,89	1,15	0,39	3,00	0,39	2,60 E 3,75	3,75	10,00	12,00	12,00	27,00	.	
F 769,78	769,78	307,44	110,00	110,00	46,00	23,00 F 2079,21	2079,21	280,00	180,00	160,00	170,00	.	
GEMEINDEN MIT 2 000 BIS UNTER 5 000 EINWOHNERN						GEMEINDEN MIT 100 000 BIS UNTER 200 000 EINWOHNERN							
A 2638	2140	305	193	138	52	3 A 489	434	31	24	20	3	1	
B 3498	1931	828	739	626	108	4 B 701	484	130	86	85	1	0	
C 263324	211313	31957	20054	18523	1368	. C 150901	115223	26003	9675	9620	.	.	
D 75,27	109,41	38,58	27,15	29,59	12,64	. D 215,33	237,92	199,99	111,87	112,92	.	.	
E 1,00	1,50	2,00	1,00	5,24	1,00	. E 20,00	20,00	47,65	25,00	30,86	.	.	
F 1124,03	1124,03	350,00	239,00	239,00	85,00	. F 2135,49	2135,49	1338,43	250,00	250,00	.	.	
GEMEINDEN MIT 5 000 BIS UNTER 10 000 EINWOHNERN						GEMEINDEN MIT 200 000 BIS UNTER 500 000 EINWOHNERN							
A 2539	2112	218	209	116	87	6 A 131	116	4	11	10	1	.	
B 3288	1960	586	742	609	112	21 B 161	119	7	36	35	0	.	
C 283201	224081	33673	25447	24115	1013	319 C 50120	45850	.	4058	4043	.	.	
D 86,12	114,32	57,48	34,27	39,58	9,04	15,07 D 310,80	386,54	.	114,23	114,21	.	.	
E 1,50	3,00	1,50	1,50	2,69	1,75	1,50 E 9,29	75,00	.	37,63	37,63	.	.	
F 1151,24	1151,24	760,22	480,00	480,00	75,00	160,00 F	
GEMEINDEN MIT 10 000 BIS UNTER 20 000 EINWOHNERN						GEMEINDEN MIT 500 000 EINWOHNERN UND MEHR							
A 2928	2533	202	193	134	52	7 A 143	118	8	17	10	6	1	
B 4071	2557	728	786	687	94	6 B 203	117	8	78	74	3	0	
C 403229	325837	44836	32556	31013	1027	515 C 123510	85046	1421	37043	36638	368	.	
D 99,05	127,43	61,62	41,40	45,17	10,97	83,42 D 609,14	723,87	185,52	477,26	492,94	128,29	.	
E 1,18	3,00	4,50	1,18	3,77	1,18	18,00 E 18,03	95,00	18,03	24,39	80,00	24,39	.	
F 1416,43	1416,43	780,07	365,00	365,00	150,00	275,00 F	
GEMEINDEN MIT 20 000 BIS UNTER 50 000 EINWOHNERN						INSGESAMT							
A 2469	2168	124	177	123	52	2 A 14664	12297	1312	1055	660	367	28	
B 3471	2329	495	648	591	50	6 B 20357	12138	4257	3962	3279	629	54	
C 447450	354974	52320	40157	38425	1465	. C 2063211	1637163	238913	187135	178970	6695	1471	
D 128,91	152,42	105,79	62,01	65,00	29,17	. D 101,35	134,88	56,12	47,24	54,57	10,65	27,43	
E 2,00	4,50	8,00	2,00	5,00	2,00	. E 0,39	1,50	1,15	0,39	2,69	0,39	1,50	
F 1623,20	1623,20	412,00	680,00	680,00	385,00	. F 3333,33	3333,33	1338,43	1300,00	1300,00	500,00	275,00	
NEUE LAENDER UND BERLIN-OST													
GEMEINDEN UNTER 2 000 EINWOHNERN						GEMEINDEN MIT 50 000 BIS UNTER 100 000 EINWOHNERN							
A 3994	2556	1209	229	165	55	9 A 242	183	53	6	4	2	.	
B 9853	4057	4137	1659	1550	97	13 B 776	314	446	16	16	0	.	
C 325606	225312	70660	29634	29203	355	76 C 34070	24413	7960	1697	.	.	.	
D 33,05	55,53	17,08	17,86	18,84	3,68	5,96 D 43,88	77,79	17,83	105,21	.	.	.	
E 0,05	0,30	0,05	0,63	0,63	0,66	1,00 E 1,00	1,53	1,00	4,88	.	.	.	
F 516,89	516,89	500,00	125,00	125,00	35,00	22,50 F 878,22	878,22	140,00	205,00	.	.	.	
GEMEINDEN MIT 2 000 BIS UNTER 5 000 EINWOHNERN						GEMEINDEN MIT 100 000 BIS UNTER 200 000 EINWOHNERN							
A 1272	778	372	122	104	17	1 A 107	67	32	8	3	5	.	
B 5149	2033	2236	880	838	29	13 B 283	63	195	25	5	20	.	
C 189403	139873	30572	18958	18763	181	. C 19991	10537	8184	1270	.	515	.	
D 36,78	68,79	13,67	21,54	22,40	6,23	. D 70,67	167,64	41,87	51,68	.	25,94	.	
E 0,50	0,68	0,50	1,00	2,50	1,30	. E 2,57	14,86	2,57	7,35	.	7,35	.	
F 620,77	620,77	196,72	113,39	113,39	50,00	. F	
GEMEINDEN MIT 5 000 BIS UNTER 10 000 EINWOHNERN						GEMEINDEN MIT 200 000 BIS UNTER 500 000 EINWOHNERN							
A 574	389	153	32	22	10	. A 107	84	14	9	6	2	1	
B 1909	868	897	143	80	64	. B 801	66	696	38	37	1	0	
C 82125	66004	13668	2454	2194	260	. C 27048	17296	8488	1264	1158	.	.	
D 43,03	76,00	15,24	17,12	27,53	4,09	. D 33,77	260,30	12,19	33,04	30,98	.	.	
E 0,70	1,00	0,70	1,60	6,49	1,60	. E 5,00	5,00	10,00	5,00	5,00	.	.	
F 685,79	685,79	112,91	68,20	68,20	30,00	. F	
GEMEINDEN MIT 10 000 BIS UNTER 20 000 EINWOHNERN						GEMEINDEN MIT 500 000 EINWOHNERN UND MEHR							
A 496	326	127	43	31	12	. A 54	
B 1573	683	719	170	150	21	. B 203	125	68	10	.	.	10	
C 65599	47506	14122	3972	3880	92	. C 96083	75922	17290	
D 41,71	69,53	19,64	23,30	25,93	4,42	. D 472,94	608,57	253,27	
E 0,44	2,00	0,44	0,47	3,04	0,47	. E	
F 753,06	753,06	124,15	150,00	150,00	38,62	. F	
GEMEINDEN MIT 20 000 BIS UNTER 50 000 EINWOHNERN						INSGESAMT							
A 845	584	167	94	81	11	2 A 7691	5012	2132	547	416	114	17	
B 2623	935	1169	519	501	7	11 B 23170	9145	10564	3461	3176	238	47	
C 137770	84762	33596	19412	19248	110	. C 977696	691624	204540	81532	76839	1611	3082	
D 52,52	90,65	28,74	37,41	38,39	16,19	. D 42,20	75,63	19,36	23,56	24,20	6,78	65,08	
E 2,34	2,34	2,53	3,72	3,72	10,00	. E 0,05	0,30	0,05	0,47	0,63	0,47	1,00	
F 1350,00	1350,00	230,00	305,47	305,47	70,00	. F 1929,00	1929,00	500,00	1373,63	1373,63	205,00	979,50	

2 KAUFWERTE FÜR BAULAND 1.VJ.1995 NACH BAULANDARTEN, LAENDERN UND BAUGEBIETEN

BAU- LAND- ARTEN INS- GESAMT	BAU- REIFES LAND	ROH- BAU- LAND	SONST. BAULAND ZUSAMMEN	INDU- STRIE- LAND	LAND FÜR VER- KEHRS- ZWECKE	FREI- FLÄ- CHEN	BAU- LAND- ARTEN INS- GESAMT	BAU- REIFES LAND	ROH- BAU- LAND	SONST. BAULAND ZUSAMMEN	INDU- STRIE- LAND	LAND FÜR VER- KEHRS- ZWECKE	FREI- FLÄ- CHEN
DEUTSCHLAND													
GESCHAFTSGEBIET							WOHNGEbiet INSGESAMT						
A	124	105	10	9	6	3	A	13615	11891	1571	153	2	137
B	533	298	100	135	134	1	B	17880	12073	5622	186	4	158
C	48660	43728	1957	2975	2569	.	C	1941574	1654051	281966	5557	.	3048
D	91,22	146,55	19,60	22,01	19,18	.	D	108,59	137,01	50,16	29,96	.	19,34
E	4,46	5,00	4,46	6,49	6,49	.	E	0,15	0,68	0,15	0,47	.	0,47
F	2135,49	2135,49	72,99	1373,63	1373,63	.	F	2545,45	2545,45	1338,43	979,50	.	500,00
GESCHAFTSGEBIET MIT WOHNGEbiet GEMISCHT							INDUSTRIEGEBIET						
A	896	710	136	50	21	26	A	1600	306	276	1018	984	32
B	1753	983	686	84	48	33	B	10374	1901	2634	5839	5761	59
C	174113	153511	14176	6427	4098	1018	C	364536	80498	41763	242275	241203	964
D	99,31	156,14	20,67	76,29	85,27	30,93	D	35,14	42,35	15,86	41,49	41,87	16,42
E	0,05	2,34	0,05	1,80	3,50	1,80	E	2,00	2,00	2,40	2,00	2,00	6,00
F	3333,33	3333,33	253,58	950,00	305,47	205,00	F	1300,00	500,00	150,00	1300,00	1300,00	45,00
WOHNGEbiet IN GESCHLOSSENER BAUWEISE							DORFGEbiet						
A	1357	1283	70	4	.	2	A	6120	4297	1451	372	63	283
B	1959	1790	167	2	.	0	B	12986	6028	5780	1178	508	616
C	327079	319673	7343	.	.	.	C	512023	396999	103591	11433	7820	2870
D	166,95	178,58	44,07	.	.	.	D	39,43	65,86	17,92	9,70	15,41	4,66
E	0,68	0,68	2,85	.	.	.	E	0,30	0,30	0,30	0,39	0,63	0,39
F	2545,45	2545,45	500,00	.	.	.	F	1200,50	1200,50	415,47	480,00	480,00	65,00
WOHNGEbiet IN OFFENER BAUWEISE							INSGESAMT						
A	12258	10608	1501	149	2	135	A	22355	17309	3444	1602	1076	481
B	15921	10283	5455	183	4	157	B	43527	21283	14821	7422	6455	866
C	1614495	1334378	274622	5494	.	3044	C	3040907	2328787	443453	268667	255809	8306
D	101,41	129,77	50,34	30,00	.	19,36	D	69,86	109,42	29,92	36,20	39,63	9,59
E	0,15	1,74	0,15	0,47	.	0,47	E	0,05	0,30	0,05	0,39	0,63	0,39
F	2179,18	2179,18	1338,43	979,50	.	500,00	F	3333,33	3333,33	1338,43	1373,63	1373,63	500,00
BADEN-WÜRTTEMBERG													
GESCHAFTSGEBIET							WOHNGEbiet INSGESAMT						
A	5	5	A	1397	1226	159	12	.	7
B	21	21	B	1352	941	399	12	.	6
C	3319	3319	C	268733	231948	35979	806	.	365
D	156,31	156,31	D	198,76	246,49	90,09	69,06	.	56,91
E	83,99	83,99	E	7,00	15,00	9,69	7,00	.	7,00
F	483,99	483,99	F	1896,21	1896,21	780,07	500,00	.	500,00
GESCHAFTSGEBIET MIT WOHNGEbiet GEMISCHT							INDUSTRIEGEBIET						
A	35	35	A	138	17	34	87	87	.
B	25	25	B	408	23	135	250	250	.
C	12554	12554	C	48197	3011	5213	39972	39972	.
D	508,44	508,44	D	118,26	131,48	38,62	160,11	160,11	.
E	60,00	60,00	E	12,00	20,65	17,00	12,00	12,00	.
F	2200,00	2200,00	F	1300,00	500,00	132,00	1300,00	1300,00	.
WOHNGEbiet IN GESCHLOSSENER BAUWEISE							DORFGEbiet						
A	239	233	6	.	.	.	A	387	312	66	9	5	2
B	180	171	9	.	.	.	B	358	230	116	13	10	2
C	55344	53934	1410	.	.	.	C	49726	43087	5969	669	506	.
D	307,03	315,82	148,69	.	.	.	D	138,84	187,57	51,58	52,63	52,30	.
E	24,00	24,00	64,53	.	.	.	E	11,00	24,32	11,00	12,00	29,00	.
F	1896,21	1896,21	415,00	.	.	.	F	1000,00	1000,00	300,00	152,91	90,00	.
WOHNGEbiet IN OFFENER BAUWEISE							INSGESAMT						
A	1158	993	153	12	.	7	A	1962	1595	259	108	92	9
B	1172	770	390	12	.	6	B	2164	1240	650	274	259	8
C	213389	178013	34569	806	.	365	C	382529	293920	47162	41448	40478	388
D	182,11	231,12	88,66	69,06	.	56,91	D	176,80	237,12	72,55	151,25	156,09	48,52
E	7,00	15,00	9,69	7,00	.	7,00	E	7,00	15,00	9,69	7,00	12,00	7,00
F	1684,98	1684,98	780,07	500,00	.	500,00	F	2200,00	2200,00	780,07	1300,00	1300,00	500,00
BAYERN													
GESCHAFTSGEBIET							WOHNGEbiet INSGESAMT						
A	1	1	A	1080	872	206	2	.	2
B	1	1	B	1304	805	499	0	.	0
C	C	234275	195164	39085	.	.	.
D	D	179,60	242,42	78,32	.	.	.
E	E	5,00	11,66	5,00	.	.	.
F	F	2545,45	2545,45	760,22	.	.	.
GESCHAFTSGEBIET MIT WOHNGEbiet GEMISCHT							INDUSTRIEGEBIET						
A	13	13	A	48	.	4	44	41	3
B	15	15	B	280	.	7	273	272	1
C	5041	5041	C	17305	.	.	16791	16769	.
D	346,79	346,79	D	61,89	.	.	61,53	61,73	.
E	102,54	102,54	E	10,00	.	.	10,00	14,00	.
F	1095,89	1095,89	F	337,17	.	.	337,17	337,17	.
WOHNGEbiet IN GESCHLOSSENER BAUWEISE							DORFGEbiet						
A	104	104	A	663	529	123	11	6	4
B	90	90	B	791	429	341	22	20	2
C	37908	37908	C	92657	70508	18129	4021	3872	.
D	418,93	418,93	D	117,11	164,50	53,23	182,52	196,14	.
E	35,00	35,00	E	4,42	8,50	4,42	15,00	15,00	.
F	2545,45	2545,45	F	1200,50	1200,50	415,47	480,00	480,00	.
WOHNGEbiet IN OFFENER BAUWEISE							INSGESAMT						
A	976	768	206	2	.	2	A	1805	1415	333	57	47	9
B	1214	715	499	0	.	0	B	2391	1250	846	295	291	3
C	196367	157256	39085	.	.	.	C	350179	271613	57728	20838	20641	85
D	161,76	220,06	78,32	.	.	.	D	146,45	217,36	68,21	70,57	70,83	26,69
E	5,00	11,66	5,00	.	.	.	E	4,42	8,50	4,42	10,00	14,00	10,00
F	1281,71	1281,71	760,22	.	.	.	F	2545,45	2545,45	760,22	480,00	480,00	78,00

2 KAUFWERTE FUER BAULAND 1.VJ.1995 NACH BAULANDARTEN, LAENDERN UND BAUGEBIETEN

BAU- LAND- ARTEN INS- GESAMT	BAU- REIFES LAND	ROH- BAU- LAND	SONST. BAULAND ZUSAMMEN	INDU- STRIE- LAND	LAND FUER VER- KEHRS- ZWECKE	FREI- FLAE- CHEN	BAU- LAND- ARTEN INS- GESAMT	BAU- REIFES LAND	ROH- BAU- LAND	SONST. BAULAND ZUSAMMEN	INDU- STRIE- LAND	LAND FUER VER- KEHRS- ZWECKE	FREI- FLAE- CHEN
BERLIN-WEST													
GESCHAFTSGEBIET								WOHNGBIET INSGESAMT					
A	A	3
B	B	2
C	C
D	D
E	E
F	F
GESCHAFTSGEBIET MIT WOHNGBIET GEMISCHT								INDUSTRIEGEBIET					
A	A	1
B	B	1
C	C
D	D
E	E
F	F
WOHNGBIET IN GESCHLOSSENER BAUWEISE								DORFGBIET					
A	A
B	B
C	C
D	D
E	E
F	F
WOHNGBIET IN OFFENER BAUWEISE								INSGESAMT					
A	3	A	4
B	2	B	3
C	C
D	D
E	E
F	F
BERLIN-OST													
GESCHAFTSGEBIET								WOHNGBIET INSGESAMT					
A	A	48
B	B	162	85	68
C	C	77274	58340	17290
D	D	476,51	684,89	253,27
E	E
F	F
GESCHAFTSGEBIET MIT WOHNGBIET GEMISCHT								INDUSTRIEGEBIET					
A	5	A
B	4	B
C	2310	C
D	659,32	D
E	E
F	F
WOHNGBIET IN GESCHLOSSENER BAUWEISE								DORFGBIET					
A	22	22	.	.	.	A
B	55	55	.	.	.	B
C	43253	43253	.	.	.	C
D	792,55	792,55	.	.	.	D
E	E
F	F
WOHNGBIET IN OFFENER BAUWEISE								INSGESAMT					
A	26	A	54
B	108	31	68	.	.	B	203	125	68	10	.	.	10
C	34021	15087	17290	.	.	C	96083	75922	17290
D	316,20	492,93	253,27	.	.	D	472,94	608,57	253,27
E	E	12,93	12,93	150,00
F	F	1929,00	1929,00	275,71
BRANDENBURG													
GESCHAFTSGEBIET								WOHNGBIET INSGESAMT					
A	5	5	.	.	.	A	489	394	92	3	.	3	.
B	10	10	.	.	.	B	1562	1157	404	1	.	1	.
C	452	452	.	.	.	C	177167	167464	9680
D	47,09	47,09	.	.	.	D	113,40	144,70	23,98
E	15,21	15,21	.	.	.	E	0,47	5,00	2,57
F	183,78	183,78	.	.	.	F	753,06	753,06	132,00
GESCHAFTSGEBIET MIT WOHNGBIET GEMISCHT								INDUSTRIEGEBIET					
A	33	33	.	.	.	A	13	6	2	5	5	.	.
B	54	54	.	.	.	B	154	57	58	38	38	.	.
C	4831	4831	.	.	.	C	4283	2422	.	634	634	.	.
D	89,70	89,70	.	.	.	D	27,88	42,21	.	16,62	16,62	.	.
E	10,00	10,00	.	.	.	E	8,00	16,08	.	8,00	8,00	.	.
F	353,00	353,00	.	.	.	F	150,00	150,00	.	50,00	50,00	.	.
WOHNGBIET IN GESCHLOSSENER BAUWEISE								DORFGBIET					
A	176	169	6	1	.	A	688	509	149	30	21	7	2
B	528	517	11	0	0	B	2707	1719	634	354	324	26	4
C	59679	59426	251	.	.	C	102281	90661	9464	2156	2107	42	.
D	112,97	114,88	23,17	.	.	D	37,78	52,73	14,92	6,10	6,50	1,65	.
E	2,85	7,50	2,85	.	.	E	0,75	1,01	0,75	0,93	2,00	0,93	.
F	753,06	753,06	103,62	.	.	F	485,03	485,03	130,00	22,50	10,00	14,00	.
WOHNGBIET IN OFFENER BAUWEISE								INSGESAMT					
A	313	225	86	2	.	A	1228	947	243	38	26	10	2
B	1034	640	393	1	1	B	4487	2998	1096	393	362	27	4
C	117488	108038	9430	.	.	C	289014	265830	20371	2813	2740	65	.
D	113,62	168,81	24,01	.	.	D	64,42	88,68	18,59	7,16	7,56	2,40	.
E	0,47	5,00	2,57	.	.	E	0,47	1,01	0,75	0,47	2,00	0,47	.
F	395,65	395,65	132,00	.	.	F	753,06	753,06	132,00	50,00	50,00	35,00	.

2 KAUFWERTE FÜR BAULAND 1.VJ.1995 NACH BAULANDARTEN, LAENDERN UND BAUGEBIETEN

BAU- LAND- ARTEN INS- GESAMT	BAU- REIFES LAND	ROH- BAU- LAND	SONST. BAULAND ZUSAMMEN	INDU- STRIE- LAND	LAND FÜR VER- KEHRS- ZWECKE	FREI- FLÄ- CHEN	BAU- LAND- ARTEN INS- GESAMT	BAU- REIFES LAND	ROH- BAU- LAND	SONST. BAULAND ZUSAMMEN	INDU- STRIE- LAND	LAND FÜR VER- KEHRS- ZWECKE	FREI- FLÄ- CHEN
BREMEN													
GESCHAEFTSGEBIET						WOHNGEbiet INSGESAMT							
A	A	6	6
B	B	5	5
C	C	1762	1762
D	D	322,80	322,80
E	E
F	F
GESCHAEFTSGEBIET MIT WOHNGEbiet GEMISCHT						INDUSTRIEGEBIET							
A	1	1	.	.	.	A
B	1	1	.	.	.	B
C	C
D	D
E	E
F	F
WOHNGEbiet IN GESCHLOSSENER BAUWEISE						DORFGEBIET							
A	A
B	B
C	C
D	D
E	E
F	F
WOHNGEbiet IN OFFENER BAUWEISE						INSGESAMT							
A	6	6	.	.	.	A	8
B	5	5	.	.	.	B	8
C	1762	1762	.	.	.	C	2043	1922
D	322,80	322,80	.	.	.	D	267,87	314,48
E	E
F	F
HAMBURG													
GESCHAEFTSGEBIET						WOHNGEbiet INSGESAMT							
A	A
B	B
C	C
D	D
E	E
F	F
GESCHAEFTSGEBIET MIT WOHNGEbiet GEMISCHT						INDUSTRIEGEBIET							
A	A
B	B
C	C
D	D
E	E
F	F
WOHNGEbiet IN GESCHLOSSENER BAUWEISE						DORFGEBIET							
A	A
B	B
C	C
D	D
E	E
F	F
WOHNGEbiet IN OFFENER BAUWEISE						INSGESAMT							
A	A
B	B
C	C
D	D
E	E
F	F
HESSEN													
GESCHAEFTSGEBIET						WOHNGEbiet INSGESAMT							
A	A	338	306	31	1	.	1	.
B	B	332	275	57	0	.	0	.
C	C	74281	71812	2468
D	D	223,42	260,89	43,38
E	E	5,00	12,00	10,00
F	F	1623,20	1623,20	300,00
GESCHAEFTSGEBIET MIT WOHNGEbiet GEMISCHT						INDUSTRIEGEBIET							
A	14	13	1	1	.	A	35	2	33	33	.	.	.
B	18	14	4	4	.	B	162	3	158	158	.	.	.
C	1152	1056	.	.	.	C	17271	.	16897	16897	.	.	.
D	64,83	75,85	.	.	.	D	106,82	.	106,79	106,79	.	.	.
E	25,00	25,00	.	.	.	E	6,91	.	6,91	6,91	.	.	.
F	150,00	150,00	.	.	.	F	680,00	.	680,00	680,00	.	.	.
WOHNGEbiet IN GESCHLOSSENER BAUWEISE						DORFGEBIET							
A	8	7	1	.	.	A	224	167	56	1	.	1	.
B	6	3	3	.	.	B	209	148	61	1	.	1	.
C	1452	1242	.	.	.	C	12387	10575	1801
D	242,19	414,62	.	.	.	D	59,18	71,62	29,66
E	70,00	110,00	.	.	.	E	5,00	5,00	5,00
F	855,00	855,00	.	.	.	F	616,74	616,74	119,05
WOHNGEbiet IN OFFENER BAUWEISE						INSGESAMT							
A	330	299	30	1	1	A	611	488	87	36	34	2	.
B	326	272	54	0	0	B	721	440	118	163	162	1	.
C	72829	70569	2258	.	.	C	105093	83818	4269	17006	16993	.	.
D	223,07	259,19	41,90	.	.	D	145,71	190,36	36,30	104,11	104,85	.	.
E	5,00	12,00	10,00	.	.	E	5,00	5,00	5,00	5,00	6,91	.	.
F	1623,20	1623,20	300,00	.	.	F	1623,20	1623,20	300,00	680,00	680,00	.	.

2 KAUFWERTE FUER BAULAND 1.VJ.1995 NACH BAULANDARTEN, LAENDERN UND BAUGEBIETEN

BAU- LAND- ARTEN INS- GESAMT	BAU- REIFES LAND	ROH- BAU- LAND	SONST. BAULAND ZUSAMMEN	INDU- STRIE- LAND	LAND FUER VER- KEHRS- ZWECKE	FREI- FLAE- CHEN	BAU- LAND- ARTEN INS- GESAMT	BAU- REIFES LAND	ROH- BAU- LAND	SONST. BAULAND ZUSAMMEN	INDU- STRIE- LAND	LAND FUER VER- KEHRS- ZWECKE	FREI- FLAE- CHEN
MECKLENBURG-VORPOMMERN													
GESCHAEFTSGEBIET						WOHNGBIET INSGESAMT							
A	29	19	9	1	1	.	A	276	230	43	3	.	3
B	187	87	99	1	1	.	B	645	364	256	25	.	25
C	4021	2106	1907	.	.	.	C	34203	26622	7523	.	.	.
D	21,53	24,33	19,27	.	.	.	D	53,03	73,10	29,38	.	.	.
E	4,46	5,00	4,46	.	.	.	E	0,15	0,68	0,15	.	.	.
F	110,00	110,00	72,99	.	.	.	F	878,22	878,22	500,00	.	.	.
GESCHAEFTSGEBIET MIT WOHNGBIET GEMISCHT						INDUSTRIEGEBIET							
A	82	59	20	3	3	.	A	10	5	4	1	1	.
B	217	137	71	9	9	.	B	53	34	15	4	4	.
C	17030	15565	1390	.	.	.	C	1464	836
D	78,52	113,50	19,64	.	.	.	D	27,47	24,75
E	0,05	10,00	0,05	.	.	.	E	5,00	5,00
F	620,77	620,77	253,58	.	.	.	F	65,64	65,64
WOHNGBIET IN GESCHLOSSENER BAUWEISE						DORFGEBIET							
A	182	173	9	.	.	.	A	741	407	322	12	1	10
B	334	307	27	.	.	.	B	2250	567	1592	91	71	7
C	22770	21060	1710	.	.	.	C	56666	36014	20504	148	.	90
D	68,14	68,64	62,54	.	.	.	D	25,18	63,52	12,88	1,63	.	13,28
E	0,68	0,68	12,00	.	.	.	E	0,30	0,82	0,30	0,63	.	1,12
F	878,22	878,22	500,00	.	.	.	F	267,74	267,74	176,68	50,00	.	50,00
WOHNGBIET IN OFFENER BAUWEISE						INSGESAMT							
A	94	57	34	3	3	.	A	1138	720	398	20	6	13
B	311	57	229	25	25	.	B	3352	1189	2033	130	85	31
C	11433	5562	5813	.	.	.	C	113384	81143	31847	394	233	147
D	36,78	96,98	25,42	.	.	.	D	33,82	68,27	15,66	3,02	2,73	4,67
E	0,15	3,50	0,15	.	.	.	E	0,05	0,68	0,05	0,63	0,63	1,12
F	343,56	343,56	128,55	.	.	.	F	878,22	878,22	500,00	50,00	50,00	50,00
NIEDERSACHSEN													
GESCHAEFTSGEBIET						WOHNGBIET INSGESAMT							
A	30	27	.	3	3	.	A	3758	3594	108	56	.	55
B	89	88	.	1	1	.	B	4306	3204	1037	66	.	60
C	19666	19261	C	370860	302006	67032	1821	.	1654
D	220,96	219,42	D	86,12	94,26	64,65	27,75	.	27,54
E	25,64	25,64	E	2,66	2,66	3,00	10,00	.	10,00
F	1800,00	1800,00	F	942,45	942,45	380,00	210,00	.	210,00
GESCHAEFTSGEBIET MIT WOHNGBIET GEMISCHT						INDUSTRIEGEBIET							
A	89	76	1	11	10	1	A	423	177	5	241	224	16
B	103	95	2	6	4	2	B	2521	1015	44	1462	1423	29
C	9265	8914	.	317	235	.	C	78692	35621	611	42461	41806	595
D	90,34	94,16	.	50,76	53,16	.	D	31,21	35,09	13,92	29,03	29,38	20,31
E	5,00	5,00	.	27,00	27,00	.	E	2,69	4,30	4,50	2,69	2,69	6,00
F	591,98	591,98	.	170,00	170,00	.	F	414,78	414,78	35,00	350,00	350,00	45,00
WOHNGBIET IN GESCHLOSSENER BAUWEISE						DORFGEBIET							
A	34	33	1	.	.	.	A	660	616	25	19	3	12
B	57	47	11	.	.	.	B	1003	852	138	13	6	3
C	12141	11371	C	54050	46105	7583	362	.	56
D	211,64	242,76	D	53,91	54,14	55,04	27,31	.	17,67
E	51,50	51,50	E	1,50	1,50	5,00	3,00	.	3,00
F	623,44	623,44	F	821,48	821,48	301,66	65,00	.	65,00
WOHNGBIET IN OFFENER BAUWEISE						INSGESAMT							
A	3724	3561	107	56	55	1	A	4959	4490	139	330	227	96
B	4249	3157	1026	66	60	6	B	8022	5253	1220	1549	1429	98
C	358719	290635	66262	1821	1654	.	C	532533	411906	75260	45367	41984	2946
D	94,42	92,06	64,56	27,75	27,54	.	D	66,39	78,42	61,68	29,29	29,37	30,00
E	2,66	2,66	3,00	10,00	10,00	.	E	1,50	1,50	3,00	2,69	2,69	3,00
F	942,45	942,45	380,00	210,00	210,00	.	F	1800,00	1800,00	380,00	385,00	350,00	385,00
NORDRHEIN-WESTFALEN													
GESCHAEFTSGEBIET						WOHNGBIET INSGESAMT							
A	A	2104	2020	72	12	.	11
B	B	1890	1710	175	6	.	6
C	C	266393	252337	13669	387	.	343
D	D	140,92	147,60	78,26	63,41	.	58,56
E	E	2,20	6,00	7,83	2,20	.	2,20
F	F	805,86	805,86	384,62	180,00	.	125,00
GESCHAEFTSGEBIET MIT WOHNGBIET GEMISCHT						INDUSTRIEGEBIET							
A	105	100	2	3	3	.	A	116	2	.	114	114	.
B	136	131	4	1	1	.	B	602	2	.	601	601	.
C	52943	52706	C	37416	.	.	37133	37133	.
D	389,51	403,69	D	62,14	.	.	61,83	61,83	.
E	16,00	16,00	E	3,77	.	.	3,77	3,77	.
F	3333,33	3333,33	F	325,91	.	.	325,91	325,91	.
WOHNGBIET IN GESCHLOSSENER BAUWEISE						DORFGEBIET							
A	355	344	10	1	.	1	A	134	120	11	3	.	3
B	265	259	6	0	.	0	B	135	120	11	4	.	4
C	51731	51273	414	.	.	.	C	10241	9736	447	.	.	.
D	195,18	197,88	72,77	.	.	.	D	75,72	81,09	39,27	.	.	.
E	19,46	19,46	28,74	.	.	.	E	3,18	11,14	12,18	.	.	.
F	805,86	805,86	224,22	.	.	.	F	500,00	500,00	100,00	.	.	.
WOHNGBIET IN OFFENER BAUWEISE						INSGESAMT							
A	1749	1676	62	11	11	.	A	2459	2242	85	132	114	17
B	1625	1450	169	6	6	.	B	2764	1962	190	612	601	11
C	214662	201064	13255	343	343	.	C	366993	315061	14291	37642	37133	465
D	132,07	138,62	78,44	58,56	58,56	.	D	132,79	160,60	75,07	61,55	61,83	43,28
E	2,20	6,00	7,83	2,20	2,20	.	E	2,20	6,00	7,83	2,20	3,77	2,20
F	730,21	730,21	384,62	125,00	125,00	.	F	3333,33	3333,33	384,62	325,91	325,91	125,00

2 KAUFWERTE FUER BAULAND 1.VJ.1995 NACH BAULANDARTEN, LAENDERN UND BAUGEBIETEN

BAU- LAND- ARTEN INS- GESAMT	BAU- REIFES LAND	ROH- BAU- LAND	SONST. BAULAND ZUSAMMEN	INDU- STRIE- LAND	LAND FUER VER- KEHRS- ZWECKE	FREI- FLAE- CHEN	BAU- LAND- ARTEN INS- GESAMT	BAU- REIFES LAND	ROH- BAU- LAND	SONST. BAULAND ZUSAMMEN	INDU- STRIE- LAND	LAND FUER VER- KEHRS- ZWECKE	FREI- FLAE- CHEN
RHEINLAND-PFALZ													
GESCHAFTSGEBIET							WOHNGBIET INSGESAMT						
A	2	2	.	.	.	A	928	771	126	31	.	29	2
B	4	4	.	.	.	B	954	599	319	37	.	36	0
C	C	100274	81215	18637	422	.	415	.
D	D	105,10	135,67	58,42	11,57	.	11,51	.
E	E	1,50	2,00	1,50	1,50	.	1,50	.
F	F	1338,43	898,65	1338,43	65,00	.	65,00	.
GESCHAFTSGEBIET MIT WOHNGBIET GEMISCHT							INDUSTRIEGEBIET						
A	90	78	7	5	3	A	137	7	45	85	84	1	.
B	92	69	10	13	3	B	443	23	111	309	309	1	.
C	16557	15503	775	279	.	C	17812	636	2808	14368	14331	.	.
D	179,61	224,63	78,73	20,91	.	D	40,21	27,99	25,32	46,44	46,44	.	.
E	12,00	12,55	12,00	12,00	.	E	3,00	4,50	3,10	3,00	3,00	.	.
F	1207,17	1207,17	180,00	160,00	.	F	250,00	35,00	60,00	250,00	250,00	.	.
WOHNGBIET IN GESCHLOSSENER BAUWEISE							DORFGEBIET						
A	4	4	.	.	.	A	485	253	50	182	5	168	9
B	3	3	.	.	.	B	657	220	66	370	6	342	22
C	C	17133	13654	1286	2192	58	1861	274
D	D	26,07	61,94	19,39	5,92	9,93	5,44	12,20
E	E	0,50	4,03	2,00	0,50	5,00	0,50	1,50
F	F	790,00	790,00	120,00	180,00	13,44	50,00	180,00
WOHNGBIET IN OFFENER BAUWEISE							INSGESAMT						
A	924	767	126	31	29	2 A	1642	1111	228	303	92	200	11
B	951	595	319	37	36	0 B	2150	915	506	730	317	390	23
C	99599	80540	18637	422	415	C	158725	117958	23506	17261	14537	2444	281
D	104,75	135,30	58,42	11,57	11,51	D	73,81	128,97	46,45	23,66	45,84	6,27	12,28
E	1,50	2,00	1,50	1,50	1,50	E	0,50	2,00	1,50	0,50	3,00	0,50	1,50
F	1338,43	898,65	1338,43	65,00	65,00	F	2135,49	2135,49	1338,43	250,00	250,00	65,00	180,00
SAARLAND													
GESCHAFTSGEBIET							WOHNGBIET INSGESAMT						
A	A	169	158	9	2	.	2	.
B	B	135	125	9	1	.	1	.
C	C	13537	12792	740
D	D	100,21	102,00	81,92
E	E	5,00	10,00	32,52
F	F	568,18	568,18	166,36
GESCHAFTSGEBIET MIT WOHNGBIET GEMISCHT							INDUSTRIEGEBIET						
A	7	7	.	.	.	A	4	.	.	4	4	.	.
B	10	10	.	.	.	B	5	.	.	5	5	.	.
C	3046	3046	.	.	.	C
D	311,15	311,15	.	.	.	D
E	50,74	50,74	.	.	.	E
F	750,00	750,00	.	.	.	F
WOHNGBIET IN GESCHLOSSENER BAUWEISE							DORFGEBIET						
A	15	15	.	.	.	A
B	17	17	.	.	.	B
C	1373	1373	.	.	.	C
D	79,46	79,46	.	.	.	D
E	22,94	22,94	.	.	.	E
F	221,26	221,26	.	.	.	F
WOHNGBIET IN OFFENER BAUWEISE							INSGESAMT						
A	154	143	9	2	.	A	180	165	9	6	4	2	.
B	118	108	9	1	1	B	150	135	9	5	5	1	.
C	12164	11419	740	.	.	C	16683	15838	740	106	.	.	.
D	103,25	105,60	81,92	.	.	D	111,44	117,15	81,92	19,33	.	.	.
E	5,00	10,00	32,52	.	.	E	5,00	10,00	32,52	5,00	.	.	.
F	568,18	568,18	166,36	.	.	F	750,00	750,00	166,36	40,00	.	.	.
SACHSEN													
GESCHAFTSGEBIET							WOHNGBIET INSGESAMT						
A	17	16	.	1	1	A	218	148	69	1	.	1	.
B	171	60	.	.	.	B	391	305	85	0	.	0	.
C	5869	4469	.	112	112	C	30386	26958	3427
D	34,25	74,72	.	.	.	D	77,81	88,28	40,32
E	7,14	7,14	.	.	.	E	1,00	1,53	1,00
F	572,63	572,63	.	.	.	F	486,02	486,02	196,72
GESCHAFTSGEBIET MIT WOHNGBIET GEMISCHT							INDUSTRIEGEBIET						
A	45	44	.	1	1	A	17	2	10	5	5	.	.
B	134	134	.	0	0	B	221	73	126	22	22	.	.
C	6072	6060	.	.	.	C	4577	.	2070	646	646	.	.
D	45,31	45,32	.	.	.	D	20,74	.	16,48	29,55	29,55	.	.
E	2,96	2,96	.	.	.	E	2,40	.	2,40	8,60	8,60	.	.
F	596,15	596,15	.	.	.	F	53,00	.	43,13	53,00	53,00	.	.
WOHNGBIET IN GESCHLOSSENER BAUWEISE							DORFGEBIET						
A	60	59	.	1	1	A	336	105	211	20	3	17	.
B	183	183	.	0	0	B	1545	182	1327	36	7	29	.
C	19663	19662	.	.	.	C	23773	8536	15004	234	.	144	.
D	107,22	107,29	.	.	.	D	15,38	47,00	11,30	6,41	.	4,97	.
E	1,53	1,53	.	.	.	E	0,30	0,30	0,43	2,00	.	2,00	.
F	486,02	486,02	.	.	.	F	212,39	212,39	160,00	64,08	.	30,00	.
WOHNGBIET IN OFFENER BAUWEISE							INSGESAMT						
A	158	89	69	.	.	A	633	315	290	28	9	19	.
B	207	122	85	.	.	B	2462	754	1538	170	141	29	.
C	10723	7296	3427	.	.	C	70678	47884	20501	2293	2135	158	.
D	51,77	59,74	40,32	.	.	D	28,71	63,53	13,33	13,47	15,16	5,36	.
E	1,00	1,74	1,00	.	.	E	0,30	0,30	0,43	2,00	3,72	2,00	.
F	220,00	220,00	196,72	.	.	F	596,15	596,15	196,72	64,08	64,08	38,62	.

2 KAUFWERTE FUER BAULAND 1.VJ.1995 NACH BAULANDARTEN, LAENDERN UND BAUGEBIETEN

BAU- LAND- ARTEN INS- GESAMT	BAU- REIFES LAND	ROH- BAU- LAND	SONST. BAULAND ZUSAMMEN	INDU- STRIE- LAND	LAND FUER VER- KEHRS- ZWECKE	FREI- FLAE- CHEN	BAU- LAND- ARTEN INS- GESAMT	BAU- REIFES LAND	ROH- BAU- LAND	SONST. BAULAND ZUSAMMEN	INDU- STRIE- LAND	LAND FUER VER- KEHRS- ZWECKE	FREI- FLAE- CHEN
SACHSEN-ANHALT													
GESCHAEFTSGEBIET						WOHNGBEIT INSGESAMT							
A	29	27	1	1	1	.	A	1462	1263	193	6	.	5
B	45	28	1	17	.	.	B	2702	1556	1145	2	.	1
C	6475	6174	C	142588	109371	33098	119	.	53
D	142,53	222,12	D	52,76	70,29	28,91	69,66	.	38,37
E	15,00	20,00	E	2,49	2,49	4,00	10,00	.	10,00
F	1500,00	1500,00	F	1914,74	1914,74	278,27	200,00	.	88,01
GESCHAEFTSGEBIET MIT WOHNGBEIT GEMISCHT						INDUSTRIEGEBIET							
A	108	85	22	1	.	1	A	309	77	15	217	211	5
B	421	119	302	0	.	0	B	2630	602	217	1811	1783	18
C	14691	9152	5525	.	.	.	C	67854	16952	6098	44804	44565	191
D	34,89	76,90	18,30	.	.	.	D	25,80	28,14	28,15	24,74	24,99	10,37
E	2,41	2,41	4,00	.	.	.	E	2,00	2,00	3,11	2,00	2,00	9,00
F	1000,00	1000,00	130,00	.	.	.	F	302,28	184,62	50,00	302,28	302,28	44,00
WOHNGBEIT IN GESCHLOSSENER BAUWEISE						DORFGBEIT							
A	26	15	11	.	.	.	A	853	646	183	24	13	6
B	51	29	22	.	.	.	B	1441	925	481	36	26	4
C	8175	7265	910	.	.	.	C	30408	21992	7774	642	566	32
D	159,16	251,02	40,57	.	.	.	D	21,10	23,79	16,17	17,88	21,47	7,77
E	7,20	40,00	7,20	.	.	.	E	1,65	1,65	2,00	4,00	4,00	4,00
F	307,72	307,72	278,27	.	.	.	F	240,00	240,00	163,64	37,50	37,50	15,00
WOHNGBEIT IN OFFENER BAUWEISE						INSGESAMT							
A	1436	1248	182	6	.	5	A	2761	2098	414	249	225	17
B	2651	1527	1122	2	.	1	B	7240	3230	2145	1866	1826	24
C	134413	102106	32189	119	.	53	C	262016	163641	52545	45829	45382	290
D	50,70	66,87	28,68	69,66	.	38,37	D	36,19	50,67	24,50	24,57	24,85	12,00
E	2,49	2,49	4,00	10,00	.	10,00	E	1,65	1,65	2,00	2,00	2,00	4,00
F	1914,74	1914,74	230,00	200,00	.	88,01	F	1914,74	1914,74	278,27	302,28	302,28	88,01
SCHLESWIG-HOLSTEIN													
GESCHAEFTSGEBIET						WOHNGBEIT INSGESAMT							
A	1	.	1	1	.	.	A	426	353	57	16	.	15
B	4	.	4	4	.	.	B	663	481	162	21	.	19
C	C	83600	75806	7682	112	.	97
D	D	126,01	157,69	47,53	5,32	.	5,04
E	E	1,65	3,50	1,65	1,75	.	1,75
F	F	936,33	936,33	167,77	56,89	.	56,89
GESCHAEFTSGEBIET MIT WOHNGBEIT GEMISCHT						INDUSTRIEGEBIET							
A	12	11	.	1	.	1	A	57	6	2	49	46	3
B	25	25	.	0	.	0	B	253	21	26	205	203	2
C	9226	9211	C	7670	746	.	6562	6533	.
D	367,56	368,84	D	30,37	34,72	.	31,94	32,14	.
E	23,00	23,00	E	5,24	17,50	.	5,24	5,24	.
F	1074,21	1074,21	F	177,00	75,00	.	177,00	177,00	.
WOHNGBEIT IN GESCHLOSSENER BAUWEISE						DORFGBEIT							
A	106	87	18	1	.	.	A	538	411	112	15	2	13
B	156	92	63	2	.	.	B	1040	409	529	101	6	95
C	10428	9075	1337	.	.	.	C	45722	37532	7794	397	.	207
D	66,68	98,57	21,39	.	.	.	D	43,98	91,83	14,72	3,91	.	2,17
E	8,42	12,00	10,00	.	.	.	E	0,39	7,20	1,15	0,39	.	0,39
F	407,69	407,69	65,00	.	.	.	F	352,56	352,56	108,00	40,00	.	25,00
WOHNGBEIT IN OFFENER BAUWEISE						INSGESAMT							
A	320	266	39	15	.	15	A	1034	781	171	82	49	32
B	507	389	99	19	.	19	B	1984	936	717	332	213	117
C	73172	66731	6344	97	.	97	C	146479	123295	15838	7346	6983	349
D	144,31	171,69	64,03	5,04	.	5,04	D	73,81	131,74	22,10	22,13	32,75	2,98
E	1,65	3,50	1,65	1,75	.	1,75	E	0,39	3,50	1,15	0,39	5,24	0,39
F	936,33	936,33	167,77	56,89	.	56,89	F	1074,21	1074,21	167,77	177,00	177,00	120,00
THUERINGEN													
GESCHAEFTSGEBIET						WOHNGBEIT INSGESAMT							
A	5	3	.	2	2	.	A	913	507	400	6	2	3
B	1	0	.	1	1	.	B	1472	459	1007	6	4	1
C	748	C	64717	39051	25535	131	.	.
D	781,91	D	43,97	85,14	25,36	20,18	.	.
E	120,00	E	2,00	2,00	3,13	2,50	.	.
F	1373,63	F	350,00	350,00	150,00	30,00	.	.
GESCHAEFTSGEBIET MIT WOHNGBEIT GEMISCHT						INDUSTRIEGEBIET							
A	258	152	84	22	14	8	A	290	3	155	132	128	4
B	501	155	297	49	32	16	B	2604	8	1896	699	692	7
C	19236	8631	6277	4328	3779	549	C	44842	.	22336	21682	21591	.
D	38,42	55,85	21,10	88,87	116,33	33,84	D	17,22	.	11,78	31,01	31,18	.
E	1,80	2,34	2,43	1,80	3,50	1,80	E	2,90	.	2,90	4,00	4,00	.
F	305,47	286,34	95,74	305,47	305,47	205,00	F	150,00	.	85,00	150,00	150,00	.
WOHNGBEIT IN GESCHLOSSENER BAUWEISE						DORFGBEIT							
A	26	18	8	.	.	.	A	411	222	143	46	4	40
B	31	16	15	.	.	.	B	849	229	484	137	31	102
C	2487	2156	332	.	.	.	C	16977	8598	7838	541	.	305
D	79,73	131,71	22,37	.	.	.	D	19,99	37,58	16,20	3,96	.	3,00
E	20,00	32,00	20,00	.	.	.	E	0,66	1,00	1,70	0,66	.	0,66
F	325,64	325,64	37,00	.	.	.	F	230,00	230,00	140,00	77,82	.	22,45
WOHNGBEIT IN OFFENER BAUWEISE						INSGESAMT							
A	887	489	392	6	2	3	A	1877	887	782	208	150	55
B	1441	442	992	6	4	1	B	5427	851	3684	892	761	126
C	62230	36895	25203	131	.	.	C	146520	57203	61986	27332	26349	951
D	43,19	83,42	25,41	20,18	.	.	D	27,00	67,22	16,83	30,66	34,63	7,57
E	2,00	2,00	3,13	2,50	.	.	E	0,66	1,00	1,70	0,66	3,00	0,66
F	350,00	350,00	150,00	30,00	.	.	F	1373,63	400,00	150,00	1373,63	1373,63	205,00

2 KAUFWERTE FUER BAULAND 1.VJ.1995 NACH BAULANDARTEN, LAENDERN UND BAUGEBIETEN

BAU- LAND- ARTEN INS- GESAMT	BAU- REIFES LAND	ROH- BAU- LAND	SONST. BAULAND ZUSAMMEN	INDU- STRIE- LAND	LAND FUER VER- KEHRS- ZWECKE	FREI- FLAE- CHEN	BAU- LAND- ARTEN INS- GESAMT	BAU- REIFES LAND	ROH- BAU- LAND	SONST. BAULAND ZUSAMMEN	INDU- STRIE- LAND	LAND FUER VER- KEHRS- ZWECKE	FREI- FLAE- CHEN
FRUEHERES BUNDESGBEIT													
GESCHAEFTSGEBIET							WOHNGBEIT INSGESAMT						
A	39	35	4	1	3	A	10209	9308	769	132	.	122	10
B	119	114	5	4	1	B	10946	8146	2657	142	.	129	13
C	31095	30429	.	.	.	C	1415238	1226244	185412	3582	.	2907	675
D	260,62	266,41	.	.	.	D	129,30	150,53	69,78	25,17	.	22,53	50,76
E	25,64	25,64	.	.	.	E	1,50	2,00	1,50	1,50	.	1,50	2,00
F	2135,49	2135,49	.	.	.	F	2545,45	2545,45	1338,43	500,00	.	500,00	275,00
GESCHAEFTSGEBIET MIT WOHNGBEIT GEMISCHT							INDUSTRIEGEBIET						
A	365	334	10	21	16	1 A	960	212	90	658	634	23	1
B	423	383	16	25	7	2 B	4675	1088	322	3265	3221	34	10
C	109945	108191	984	770	.	C	225016	41102	9509	174405	173663	683	.
D	259,79	282,63	62,26	31,30	.	D	48,13	37,78	29,52	53,42	53,91	20,36	.
E	5,00	5,00	12,00	12,00	.	E	2,69	4,00	3,10	2,69	2,69	6,00	.
F	3333,33	3333,33	180,00	170,00	.	F	1300,00	500,00	150,00	1300,00	1300,00	45,00	.
WOHNGBEIT IN GESCHLOSSENER BAUWEISE							DORFGBEIT						
A	865	827	36	2	.	2 A	3091	2408	443	240	21	203	16
B	776	683	91	2	.	2 B	4193	2407	1262	525	47	449	28
C	171051	166851	4141	.	.	C	281917	231197	43008	7712	4803	2256	653
D	220,39	244,34	45,40	.	.	D	67,23	96,06	34,08	14,70	101,13	5,03	22,94
E	8,42	12,00	10,00	.	.	E	0,39	1,50	1,15	0,39	5,00	0,39	1,50
F	2545,45	2545,45	415,00	.	.	F	1200,50	1200,50	415,47	480,00	480,00	65,00	180,00
WOHNGBEIT IN OFFENER BAUWEISE							INSGESAMT						
A	9344	8481	733	130	.	8 A	14664	12297	1312	1055	660	367	28
B	10170	7463	2566	140	.	11 B	20357	12138	4257	3962	3279	629	54
C	1244187	1059393	181271	3523	.	616 C	2063211	1637163	238913	187135	178970	6695	1471
D	122,34	141,95	70,64	25,11	.	54,66 D	101,35	134,88	56,12	47,24	54,57	10,65	27,43
E	1,50	2,00	1,50	1,50	.	2,00 E	0,39	1,50	1,15	0,39	2,69	0,39	1,50
F	2179,18	2179,18	1338,43	500,00	.	275,00 F	3333,33	3333,33	1338,43	1300,00	1300,00	500,00	275,00
NEUE LAENDER UND BERLIN-OST													
GESCHAEFTSGEBIET							WOHNGBEIT INSGESAMT						
A	85	70	10	5	.	A	3406	2583	802	21	2	15	4
B	414	184	100	130	.	B	6934	3927	2964	43	4	29	10
C	17566	13299	1957	2309	2309	C	526335	427807	96554	1975	.	141	.
D	42,42	72,21	19,60	17,75	17,75	D	75,90	108,95	32,57	45,74	.	4,94	.
E	4,46	5,00	4,46	6,49	6,49	E	0,15	0,68	0,15	0,47	.	0,47	.
F	1500,00	1500,00	72,99	1373,63	1373,63	F	1929,00	1929,00	500,00	979,50	.	88,01	.
GESCHAEFTSGEBIET MIT WOHNGBEIT GEMISCHT							INDUSTRIEGEBIET						
A	531	376	126	29	17	2 A	640	94	186	360	350	9	1
B	1330	600	670	60	41	1 B	5699	813	2312	2574	2540	25	10
C	64168	45320	13192	5657	3854	C	139520	39396	32254	67870	67541	281	.
D	48,25	75,49	19,69	94,85	92,90	D	24,48	48,48	13,95	26,36	26,59	11,16	.
E	0,05	2,34	0,05	1,80	3,50	E	2,00	2,00	2,40	2,00	2,00	6,00	.
F	1636,36	1636,36	253,58	950,00	305,47	F	410,08	440,08	85,00	302,28	302,28	44,00	.
WOHNGBEIT IN GESCHLOSSENER BAUWEISE							DORFGBEIT						
A	492	456	34	2	.	A	3029	1889	1008	132	42	80	10
B	1183	1107	75	0	0	B	8793	3621	4518	653	460	167	26
C	156028	152822	3202	.	.	C	230106	165802	60583	3721	3017	614	90
D	131,89	138,02	42,46	.	.	D	26,17	45,79	13,41	5,69	6,56	3,67	3,43
E	0,68	0,68	2,85	.	.	E	0,30	0,30	0,30	0,63	0,63	0,66	1,00
F	1929,00	1929,00	500,00	.	.	F	485,03	485,03	176,68	77,82	77,82	50,00	22,50
WOHNGBEIT IN OFFENER BAUWEISE							INSGESAMT						
A	2914	2127	768	19	2	4 A	7691	5012	2132	547	416	114	17
B	5751	2819	2889	43	4	10 B	23170	9145	10564	3461	3176	238	47
C	370307	274985	93352	1971	.	C	977696	691624	204540	81532	76839	1611	3082
D	64,39	97,53	32,31	45,98	.	D	42,20	75,63	19,36	23,56	24,20	6,78	65,08
E	0,15	1,74	0,15	0,47	.	E	0,05	0,30	0,05	0,47	0,63	0,47	1,00
F	1914,74	1914,74	275,71	979,50	.	F	1929,00	1929,00	500,00	1373,63	1373,63	205,00	979,50

Kaufwerte für Bauland nach Baulandarten

Rd.	Jahr	Vierteljahr	Bauland insgesamt				Baureifes Land				Rohbauland			
			Fälle	Fläche	Kaufsumme	Kaufwert	Fälle	Fläche	Kaufsumme	Kaufwert	Fälle	Fläche	Kaufsumme	Kaufwert
			Anzahl	1 000 m²	1000	DM/m²	Anzahl	1 000 m²	1000	DM/m²	Anzahl	1 000 m²	1000	DM/m²
Deutschland														
1	1992	1. Vj.	21 856	49 883	2 627 038	52,88	17 141	19 229	1 915 871	99,84	3 003	16 490	368 211	22,33
2		2. Vj.	24 638	54 004	3 051 025	56,50	18 388	22 122	2 235 139	101,04	3 803	17 708	428 061	24,17
3		3. Vj.	25 544	58 666	3 239 238	55,22	19 066	24 562	2 309 134	94,01	4 609	25 239	614 626	24,35
4		4. Vj.	28 885	65 422	3 553 869	54,32	21 861	27 503	2 563 268	93,20	4 896	27 491	627 776	22,84
5	1993	1. Vj.	23 800	55 715	3 181 271	57,10	17 863	26 984	2 400 047	88,94	4 187	21 250	554 797	26,11
6		2. Vj.	27 890	57 007	3 482 529	61,09	21 437	26 931	2 642 786	98,13	4 524	22 163	551 306	24,87
7		3. Vj.	27 876	55 016	3 430 499	62,35	21 456	24 957	2 500 161	100,18	4 470	20 844	589 940	28,30
8		4. Vj.	30 741	61 892	4 058 879	65,58	23 878	29 273	3 087 659	105,48	5 020	23 622	674 631	28,57
9	1994	1. Vj.	24 644	48 413	3 157 236	65,21	18 650	23 120	2 340 800	101,24	4 577	17 935	562 516	31,36
10		2. Vj.	30 792	56 715	3 870 248	68,24	24 168	27 636	2 983 117	107,94	4 674	18 657	587 122	31,47
11		3. Vj.	28 455	48 200	3 581 586	74,31	22 404	24 531	2 791 686	113,80	4 154	15 928	492 843	30,94
12		4. Vj.	27 769	50 672	3 842 827	75,84	21 193	23 981	2 878 672	119,99	4 388	18 034	591 788	32,81
13	1995	1. Vj.	22 355	43 527	3 040 907	69,86	17 309	21 283	2 328 787	109,42	3 444	14 821	443 453	29,92
Früheres Bundesgebiet														
14	1980	1. Vj.	23 106	27 707	1 618 660	58,42	17 953	17 568	1 323 143	75,31	3 460	6 443	217 227	33,72
15		2. Vj.	22 177	26 375	1 584 399	60,22	17 408	16 945	1 314 313	77,56	3 118	6 111	195 915	32,06
16		3. Vj.	21 365	26 257	1 622 233	61,78	16 733	15 736	1 313 241	83,44	2 908	5 868	183 681	31,30
17		4. Vj.	22 510	26 265	1 781 383	67,82	17 570	16 757	1 481 360	88,40	3 118	6 083	214 770	35,31
18	1984	1. Vj.	14 981	14 630	1 264 691	86,44	10 968	9 079	1 069 644	117,61	1 830	2 874	116 616	40,58
19		2. Vj.	16 658	17 217	1 437 846	83,51	12 444	10 342	1 196 727	115,72	1 763	3 310	151 081	45,64
20		3. Vj.	15 057	15 322	1 325 091	86,46	11 103	9 040	1 113 868	123,22	1 455	2 447	108 633	44,40
21		4. Vj.	14 999	16 197	1 324 514	81,77	10 970	9 323	1 106 667	118,92	1 530	2 479	97 777	39,45
22	1985	1. Vj.	13 397	16 407	1 254 919	76,49	10 490	8 708	1 002 870	115,17	1 272	3 146	121 563	38,64
23		2. Vj.	14 644	16 987	1 339 342	78,85	11 533	9 316	1 045 879	112,27	1 319	2 582	114 153	44,21
24		3. Vj.	13 603	16 521	1 197 509	72,48	10 572	8 932	965 185	108,06	1 341	2 816	107 663	38,23
25		4. Vj.	15 052	17 615	1 431 374	81,26	11 599	9 760	1 177 499	120,65	1 504	2 753	110 630	40,19
26	1986	1. Vj.	12 694	14 307	1 207 488	84,40	9 966	8 252	1 001 518	121,37	1 186	2 211	109 592	49,56
27		2. Vj.	15 079	16 037	1 335 191	83,26	12 120	9 527	1 124 357	118,02	1 315	2 221	90 483	40,75
28		3. Vj.	13 376	15 013	1 227 592	81,77	10 640	8 430	1 000 051	118,63	1 177	2 260	89 709	39,69
29		4. Vj.	13 947	16 790	1 447 167	86,19	10 833	8 973	1 145 862	127,70	1 238	2 259	100 092	44,31
30	1987	1. Vj.	11 999	13 570	1 185 689	85,90	9 501	7 629	877 566	128,14	1 104	1 782	77 682	43,60
31		2. Vj.	15 278	17 512	1 477 204	84,35	12 407	9 824	1 211 680	123,34	1 267	2 489	103 489	41,58
32		3. Vj.	14 128	16 658	1 441 980	85,54	11 346	9 143	1 153 570	126,17	1 129	2 149	90 619	42,16
33		4. Vj.	14 695	19 872	1 658 058	83,43	11 534	9 653	1 293 238	131,26	1 194	2 824	109 267	38,69
34	1988	1. Vj.	14 202	15 956	1 388 861	87,04	11 258	9 073	1 123 822	123,87	1 433	2 386	111 018	46,52
35		2. Vj.	14 101	15 812	1 433 211	90,64	11 624	9 206	1 179 969	128,17	1 077	1 597	74 452	46,63
36		3. Vj.	15 654	18 658	1 655 598	88,74	12 716	10 285	1 352 533	131,51	1 260	1 976	85 504	43,28
37		4. Vj.	16 791	20 779	1 922 125	92,50	13 457	11 159	1 507 234	135,07	1 340	2 549	132 457	51,96
38	1989	1. Vj.	14 476	17 654	1 645 120	93,19	11 971	10 331	1 316 382	127,42	1 123	1 893	91 513	48,34
39		2. Vj.	17 739	21 062	1 909 512	90,86	14 409	12 260	1 560 513	127,28	1 488	2 845	127 335	44,76
40		3. Vj.	16 655	20 426	1 976 160	96,74	13 890	12 531	1 620 394	129,31	1 182	2 521	127 611	50,61
41		4. Vj.	19 811	24 486	2 384 837	97,80	16 664	14 831	1 959 237	132,11	1 399	3 067	168 984	55,09
42	1990	1. Vj.	18 367	23 628	2 024 959	85,70	15 298	14 079	1 629 531	115,75	1 400	3 002	166 570	55,50
43		2. Vj.	17 357	22 654	1 990 153	87,85	14 252	12 451	1 582 188	127,08	1 453	3 192	175 362	54,93
44		3. Vj.	16 822	22 769	1 984 183	87,15	13 511	12 526	1 590 944	127,01	1 467	3 408	155 925	45,75
45		4. Vj.	18 442	25 413	2 439 908	96,01	14 809	13 507	1 843 176	136,46	1 537	3 686	180 679	49,02
46	1991	1. Vj.	13 799	18 641	1 627 078	87,29	11 134	10 433	1 313 471	125,90	1 242	2 760	147 554	53,47
47		2. Vj.	17 331	23 811	2 259 046	94,86	13 896	12 649	1 780 631	140,77	1 567	3 357	200 707	59,80
48		3. Vj.	18 538	25 580	2 404 964	94,02	15 258	14 774	1 928 832	130,56	1 504	3 578	199 082	55,63
49		4. Vj.	20 242	28 786	2 746 631	95,41	16 439	15 502	2 058 595	132,79	1 866	4 752	269 430	56,70
50	1992	1. Vj.	19 297	26 585	2 251 011	84,87	16 257	15 823	1 858 601	117,48	1 442	3 646	193 869	53,18
51		2. Vj.	19 906	26 764	2 497 185	93,30	16 693	15 844	2 020 720	127,54	1 624	4 110	185 115	45,04
52		3. Vj.	19 892	25 808	2 512 550	97,35	16 820	15 783	2 028 272	128,51	1 576	4 039	242 673	60,09
53		4. Vj.	22 600	30 049	2 727 386	90,78	19 050	17 970	2 241 865	124,75	1 838	4 749	237 634	50,04
54	1993	1. Vj.	18 133	25 427	2 326 082	91,48	15 319	15 455	1 941 557	125,63	1 394	4 550	214 964	47,25
55		2. Vj.	21 444	28 045	2 579 152	91,96	18 431	17 821	2 128 986	119,46	1 541	4 900	243 118	49,52
56		3. Vj.	21 903	29 507	2 696 313	91,38	18 683	17 657	2 173 685	123,10	1 710	5 192	249 603	48,07
57		4. Vj.	23 308	30 824	3 128 469	101,49	19 913	19 326	2 586 098	133,81	2 044	5 767	305 058	52,90
58	1994	1. Vj.	16 521	21 248	2 180 236	101,87	14 023	13 582	1 811 509	133,37	1 674	4 300	221 717	51,56
59		2. Vj.	22 632	28 295	2 709 987	95,78	19 153	18 020	2 264 214	125,65	2 060	5 802	254 374	43,84
60		3. Vj.	21 361	27 782	2 673 265	96,22	17 943	17 033	2 184 783	128,26	2 050	6 245	278 165	44,55
61		4. Vj.	21 484	32 376	3 022 405	93,35	17 449	17 030	2 340 800	137,44	2 335	9 344	383 890	41,08
62	1995	1. Vj.	14 664	20 357	2 063 211	101,35	12 297	12 138						

im Zeitvergleich (Vierteljahresergebnisse)

Sonstiges Bauland																Rd.
Insgesamt				Industrieland				Land für Verkehrszwecke				Freiflächen				
Fälle	Fläche	Kaufsumme	Kaufwert	Fälle	Fläche	Kaufsumme	Kaufwert	Fälle	Fläche	Kaufsumme	Kaufwert	Fälle	Fläche	Kaufsumme	Kaufwert	
Anzahl	1 000 m²	1000	DM/m²	Anzahl	1 000 m²	1000	DM/m²	Anzahl	1 000 m²	1000	DM/m²	Anzahl	1 000 m²	1000	DM/m²	
Deutschland																Nr.
1 712	13 965	342 955	24,56	1 010	11 151	326 263	29,26	522	1 881	9 992	5,31	180	933	6 701	7,18	
2 447	14 174	387 825	27,36	1 863	12 708	363 077	28,57	443	1 158	10 947	9,45	141	309	13 801	44,70	
1 869	8 865	315 478	35,59	1 256	7 655	299 386	39,11	495	749	9 559	12,76	118	461	6 533	14,18	
2 128	10 429	362 825	34,79	1 377	9 055	341 003	37,66	620	985	13 249	13,45	131	369	8 574	22,03	
1 750	7 480	226 426	30,27	1 023	6 282	211 854	33,72	617	962	10 716	10,91	110	218	3 856	17,86	
1 929	7 913	288 438	36,45	1 288	7 007	269 273	34,43	518	638	9 564	14,99	123	268	9 601	35,77	
1 950	9 215	340 397	36,94	1 293	7 973	317 718	39,85	535	939	13 369	14,24	122	303	9 311	30,71	
1 843	8 996	296 389	32,95	1 255	7 652	277 224	36,23	504	1 069	13 627	12,74	84	275	5 538	20,11	
1 417	7 358	253 920	34,51	1 046	6 512	236 021	36,25	303	629	7 327	11,65	68	217	10 571	48,67	
1 950	10 422	300 009	28,78	1 259	9 184	278 279	30,30	588	1 058	14 174	13,39	103	180	7 555	41,87	
1 897	7 741	297 057	38,38	1 171	6 591	278 648	42,28	634	918	13 717	14,94	92	232	4 692	20,19	
2 188	8 647	372 366	43,07	1 365	7 232	348 230	48,15	729	1 236	17 554	14,18	94	176	6 583	37,38	
1 602	7 422	268 867	36,20	1 076	8 455	255 809	39,63	481	866	8 306	9,59	45	101	4 552	45,09	
Früheres Bundesgebiet																Nr.
1 693	3 696	78 290	21,18	459	2 655	62 263	23,45	1 140	828	12 246	14,79	94	212	3 781	17,79	
1 651	3 319	78 170	23,56	455	2 413	64 183	26,59	1 090	728	10 622	14,80	106	177	3 385	19,08	
1 744	4 650	125 310	26,95	541	3 149	101 481	32,23	1 064	1 034	13 827	13,37	139	467	10 002	21,44	
1 822	3 424	85 233	24,89	513	2 512	67 151	26,73	1 185	647	12 478	19,28	124	265	5 604	21,13	
2 183	2 677	78 431	29,30	546	1 862	61 044	32,79	1 573	672	8 818	13,12	64	143	8 569	59,85	
2 451	3 565	90 039	25,26	615	2 140	72 280	33,78	1 733	1 158	13 890	12,00	103	267	3 868	14,48	
2 499	3 835	102 590	26,75	518	1 821	71 493	39,27	1 857	1 792	23 051	12,86	124	222	8 046	36,25	
2 499	4 396	118 070	26,86	590	2 639	92 530	35,07	1 797	1 536	18 177	12,49	112	222	6 363	28,69	
1 635	4 553	130 485	28,66	601	3 077	106 497	34,61	944	1 246	18 651	14,97	90	231	5 337	23,14	
1 792	5 088	179 310	35,24	694	3 052	153 221	50,20	988	1 713	19 522	11,40	110	323	6 567	20,31	
1 690	4 773	124 661	26,12	638	2 727	95 409	34,98	915	1 823	20 510	12,64	137	423	8 743	20,68	
1 949	5 102	143 245	28,07	798	3 326	122 534	36,85	1 033	1 578	15 689	9,94	118	199	5 022	25,24	
1 522	3 843	96 378	25,08	592	2 414	80 009	33,15	848	1 241	11 087	8,93	82	189	5 282	28,01	
1 644	4 290	120 351	28,06	717	2 925	103 859	35,51	832	1 172	11 824	10,09	95	193	4 668	24,15	
1 559	4 323	137 832	31,89	758	3 138	121 838	38,83	681	688	11 244	12,66	120	297	4 750	16,02	
1 876	5 558	201 212	36,20	884	3 884	170 844	43,99	902	1 391	20 148	14,48	90	283	10 221	36,08	
1 394	4 159	110 441	26,55	695	2 977	92 318	31,01	632	1 018	14 936	14,67	67	184	3 187	19,49	
1 604	5 200	162 036	31,18	854	3 799	149 000	39,22	659	1 159	9 582	8,27	91	242	3 454	14,27	
1 653	5 565	197 791	35,54	837	3 642	165 789	45,51	718	1 668	15 314	9,18	98	255	16 708	65,84	
1 967	7 196	255 553	35,51	983	5 300	223 750	42,22	779	1 272	20 800	16,35	205	624	11 003	17,64	
1 511	4 497	154 021	34,25	823	3 465	139 282	40,20	516	715	9 183	12,84	172	317	5 557	17,54	
1 400	5 009	178 790	35,69	810	4 113	164 602	40,02	449	638	7 746	12,15	141	259	6 441	24,86	
1 678	6 397	217 563	34,01	941	4 840	198 504	41,02	596	1 049	9 656	9,20	141	508	9 402	18,49	
1 994	7 071	282 434	39,94	1 260	5 876	265 339	45,15	582	796	9 197	11,56	152	399	7 899	19,79	
1 382	5 430	237 225	43,69	874	4 529	224 751	49,62	405	584	6 881	11,78	103	316	5 593	17,68	
1 842	5 957	221 664	37,21	1 068	4 835	196 530	40,65	647	835	9 366	11,22	127	287	15 768	54,93	
1 583	5 374	228 155	42,45	1 054	4 657	213 448	45,83	427	540	9 387	17,39	102	177	5 323	30,00	
1 748	6 588	266 615	40,47	1 193	5 729	251 474	43,90	451	620	9 058	14,61	104	239	6 083	25,42	
1 689	6 548	228 858	34,95	986	5 430	215 083	39,61	574	849	8 560	10,08	129	270	5 215	19,35	
1 652	7 011	232 603	33,16	978	4 839	214 800	44,39	536	1 875	12 311	6,57	138	298	5 492	18,44	
1 844	6 835	237 314	34,72	1 100	5 564	218 984	39,36	534	786	10 344	13,15	210	485	7 985	16,47	
2 096	8 220	416 053	50,61	1 373	6 919	369 752	56,33	544	922	17 363	18,83	179	379	8 937	23,55	
1 423	5 448	166 052	30,48	887	4 278	152 257	35,59	449	815	9 126	11,20	87	354	4 670	13,18	
1 866	7 805	277 709	35,58	1 086	5 543	237 449	42,83	565	1 725	14 852	8,61	215	537	25 408	47,36	
1 776	7 227	277 050	38,33	1 109	5 890	259 184	44,00	484	842	9 330	11,08	183	495	8 536	17,23	
1 937	8 532	418 606	49,06	1 226	6 878	396 737	57,70	563	862	13 385	15,52	148	793	8 484	10,70	
1 598	7 117	198 541	27,90	944	5 006	184 147	36,78	519	1 880	9 980	5,31	135	230	4 414	19,16	
1 589	6 810	261 349	42,78	1 048	5 423	267 367	49,30	410	1 097	10 315	9,40	131	289	13 668	47,22	
1 496	5 987	241 605	40,36	983	5 170	227 636	44,03	407	604	9 026	14,93	106	213	4 943	23,24	
1 712	7 330	247 887	33,82	1 052	6 237	228 519	36,64	535	790	11 586	14,67	125	304	7 783	25,64	
1 420	5 423	169 562	31,27	805	4 393	156 240	35,56	506	818	9 489	11,63	109	213	3 833	18,00	
1 472	5 325	207 048	38,88	926	4 644	189 404	40,78	432	499	8 821	17,28	114	182	9 023	49,70	
1 510	6 658	273 025	41,01	1 003	5 942	255 469	42,99	393	524	10 663	20,35	114	191	6 893	36,06	
1 349	5 731	237 314	41,41	897	4 946	222 178	44,92	376	554	11 770	21,25	76	231	3 369	14,56	
824	3 366	127 010	37,74	566	2 846	115 655	40,64	205	356	4 853	13,65	53	164	6 502	39,64	
1 419	4 472	191 399	42,80	839	3 522	171 733	48,76	496	800	13 002	16,24	84	150	6 664	44,46	
1 368	4 504	210 318	46,69	784	3 687	194 091	52,65	500	632	11 678	18,48	84	186	4 549	24,49	
1 700	6 002	297 914	49,64	1 020	5 109	276 332	54,08	603	782	15 595	19,94	77	110	5 987	54,23	
1 055	3 962	187 135	47,24	660	3 279	178 970	54,57	367	629	6 695	10,65	28	54	1 471	27,43	
Neue Länder und Berlin - Ost																Nr.
114	6 848	144 414	21,09													

Kaufwerte für Bauland nach Baulandarten

Jahr	Bauland insgesamt				Baureifes Land				Rohbauland			
	Fälle	Fläche	Kaufsumme	Kaufwert	Fälle	Fläche	Kaufsumme	Kaufwert	Fälle	Fläche	Kaufsumme	Kaufwert
	Anzahl	1 000 m²	1 000 DM	DM/m²	Anzahl	1 000 m²	1 000 DM	DM/m²	Anzahl	1 000 m²	1 000 DM	DM/m²

Deutschland

1992	121 353	317 195	15 566 712	49,08	90 706	131 449	11 095 086	84,41	21 464	131 314	2 810 674	21,40
1993	131 524	286 430	17 137 688	59,83	100 003	133 630	12 823 440	95,96	22 828	112 621	2 928 956	26,01

Früheres Bundesgebiet

1962	151 702	230 898	2 664 862	11,54	85 968	94 760	1 405 089	14,83	55 492	109 252	1 038 264	9,50
1963	130 244	196 501	2 634 174	13,41	72 511	78 726	1 331 960	16,92	48 278	94 652	1 083 153	11,44
1964	134 577	200 252	2 853 535	14,25	77 851	83 933	1 549 134	18,46	47 981	88 814	1 076 347	12,12
1965	138 645	210 387	3 585 085	17,04	87 623	96 636	2 115 113	21,89	42 322	87 217	1 194 652	13,70
1966	117 304	158 153	2 993 581	18,93	76 700	80 123	1 891 606	23,61	32 752	59 529	869 608	14,61
1967	94 175	121 446	2 511 081	20,68	65 517	67 200	1 727 835	25,71	21 415	40 235	597 883	14,86
1968	101 614	132 999	2 995 177	22,52	72 367	73 961	2 096 402	28,37	21 224	40 992	651 372	15,89
1969	114 066	167 537	3 916 444	23,36	81 900	87 907	2 625 187	29,86	23 502	53 060	948 573	17,88
1970	119 965	174 792	4 420 403	25,29	86 498	96 159	2 955 612	30,74	25 254	53 575	1 049 841	19,60
1971	135 073	193 409	5 226 733	27,02	98 105	108 476	3 640 747	33,56	29 550	62 238	1 217 265	19,56
1972	136 013	202 782	6 368 712	31,41	96 612	110 803	4 457 122	40,23	31 764	66 676	1 503 000	22,54
1973	106 238	144 171	4 720 784	32,74	77 301	82 228	3 352 114	40,77	22 577	43 742	1 038 787	23,75
1974	94 236	112 648	3 569 678	31,69	69 657	65 472	2 641 399	40,34	17 581	30 851	684 896	22,20
1975	96 744	107 905	3 786 088	35,09	75 333	68 439	3 016 498	44,08	14 412	23 081	501 068	21,71
1976	102 908	111 156	4 444 391	39,98	81 261	74 034	3 613 188	48,80	14 462	23 512	591 121	25,14
1977	108 263	120 877	5 294 076	43,80	86 747	81 415	4 394 399	53,98	14 269	23 910	624 726	26,13
1978	117 771	146 796	6 837 500	46,58	94 270	93 883	5 624 602	59,91	15 838	29 565	847 008	28,65
1979	108 021	137 402	7 402 378	53,87	84 504	85 528	5 915 579	69,17	16 004	32 596	1 033 133	31,69
1980	97 624	118 365	7 389 197	62,43	76 221	74 122	6 078 796	82,01	13 865	27 225	895 046	32,88
1981	79 245	91 807	6 670 292	72,66	61 641	57 548	5 528 718	96,07	10 919	21 215	775 515	36,55
1982	78 765	79 858	6 627 542	82,99	58 543	49 982	5 573 579	111,51	9 636	16 512	707 472	42,85
1983	73 172	76 402	6 763 322	88,52	55 860	47 303	5 672 064	119,91	8 251	14 248	656 349	46,07
1984	66 245	68 501	6 009 241	87,72	49 247	41 125	5 015 325	121,95	6 960	11 893	536 238	45,09
1985	62 362	75 815	5 966 176	78,69	48 957	41 146	4 776 775	116,09	5 747	12 641	504 826	39,94
1986	62 200	72 148	6 060 760	84,00	49 511	40 536	4 907 574	121,07	5 298	9 747	437 233	44,86
1987	62 628	76 392	6 523 889	85,40	50 313	41 631	5 248 784	126,08	5 097	9 998	427 427	42,75
1988	70 681	85 568	7 551 592	88,25	57 370	47 337	6 046 945	127,74	5 654	10 323	506 359	49,05
1989	81 895	103 344	9 520 924	92,13	68 192	61 014	7 714 508	126,44	5 793	12 184	619 856	50,88
1990	86 709	118 348	10 561 240	89,24	71 378	65 812	8 172 866	124,19	6 590	16 435	938 036	57,08
1991	85 308	122 119	11 077 505	90,71	69 917	68 564	8 598 423	125,41	7 181	18 213	990 102	54,36
1992	92 329	124 853	11 734 342	93,99	78 062	75 692	9 579 426	126,56	7 224	18 904	1 025 787	54,26
1993	97 480	132 386	12 778 875	96,53	82 696	80 606	10 476 666	129,97	8 021	24 752	1 240 662	50,12

Neue Länder und Berlin - Ost

1992	29 024	192 342	3 832 370	19,92	12 644	55 758	1 515 660	27,18	14 240	112 410	1 784 887	15,86
1993	34 044	154 045	4 358 612	28,30	17 307	53 024	2 346 773	44,26	14 807	87 869	1 688 293	19,21

im Zeitvergleich (Jahresergebnisse)

Sonstiges Bauland																Jahr
Insgesamt				Industrieland				Land für Verkehrszwecke				Freiflächen				
Fälle	Fläche	Kaufsumme	Kaufwert	Fälle	Fläche	Kaufsumme	Kaufwert	Fälle	Fläche	Kaufsumme	Kaufwert	Fälle	Fläche	Kaufsumme	Kaufwert	
Anzahl	1 000 m²	1 000 DM	DM/m²	Anzahl	1 000 m²	1 000 DM	DM/m²	Anzahl	1 000 m²	1 000 DM	DM/m²	Anzahl	1 000 m²	1 000 DM	DM/m²	
Deutschland																
9 183	54 431	1 660 952	30,51	6 138	46 170	1 554 686	33,67	2 412	5 833	60 478	10,37	633	2 429	45 789	18,85 1992
8 693	40 180	1 365 292	34,48	5 614	34 680	1 294 412	37,32	2 576	4 148	56 182	13,54	503	1 352	34 698	25,66 1993
Früheres Bundesgebiet																
10 242	26 887	221 509	8,24	2 811	15 559	142 788	9,18	5 676	6 806	52 831	7,76	1 755	4 522	25 890	5,73 1962
9 455	23 122	219 081	9,47	2 436	12 198	124 912	10,24	6 079	7 712	70 451	9,14	940	3 213	23 698	7,38 1963
8 745	27 505	228 054	8,29	2 356	15 255	131 216	8,60	5 695	7 716	61 117	7,92	694	4 534	35 721	7,88 1964
8 900	26 534	275 320	10,36	2 446	16 396	177 022	10,80	5 901	7 642	72 739	9,52	553	2 496	25 559	10,24 1965
7 852	18 501	232 368	12,56	1 866	10 645	150 153	14,11	5 503	5 509	62 118	11,28	483	2 347	20 097	8,56 1966
7 243	14 011	185 364	13,23	1 362	6 580	98 238	14,93	5 394	5 820	69 042	11,86	487	1 610	18 083	11,23 1967
8 023	18 047	245 402	13,60	1 810	9 481	146 622	15,47	5 664	6 700	78 924	11,78	549	1 866	19 856	10,64 1968
8 664	26 570	342 685	12,90	2 853	18 346	236 226	12,88	5 343	6 522	86 033	13,19	468	1 701	20 426	12,01 1969
8 213	25 059	414 950	16,56	2 824	17 240	295 512	17,14	4 896	6 199	97 815	15,78	493	1 620	21 623	13,35 1970
7 418	22 695	368 721	16,25	2 418	15 600	271 427	17,40	4 455	5 308	73 587	13,86	545	1 787	23 708	13,26 1971
7 637	25 303	408 590	16,15	2 367	14 978	269 958	18,02	4 661	8 348	106 117	12,71	609	1 977	32 515	16,45 1972
6 360	18 201	329 882	18,12	1 801	10 869	234 155	21,54	4 130	5 788	73 280	12,66	429	1 544	22 447	14,54 1973
6 998	16 325	243 383	14,91	1 349	7 758	143 978	18,56	4 737	6 172	76 085	12,33	912	2 394	23 320	9,74 1974
6 999	16 384	268 523	16,39	1 449	8 955	168 789	18,85	4 878	5 667	77 311	13,64	672	1 762	22 423	12,73 1975
7 185	13 610	240 082	17,64	1 535	7 037	142 173	20,20	5 050	5 116	72 617	14,19	600	1 457	25 293	17,36 1976
7 247	15 552	274 951	17,68	1 617	8 751	185 602	21,21	5 075	4 840	58 185	12,02	555	1 961	31 164	15,89 1977
7 663	23 348	365 690	15,66	1 977	17 279	277 443	16,06	5 053	4 546	57 362	12,62	633	1 522	30 885	20,29 1978
7 513	19 277	453 667	23,53	2 277	13 566	356 224	26,26	4 600	4 085	62 482	15,30	636	1 626	34 960	21,50 1979
7 538	17 019	415 355	24,41	2 190	12 282	331 886	27,02	4 869	3 503	52 890	15,10	479	1 233	30 579	24,79 1980
6 685	13 043	366 058	28,06	1 812	9 791	298 779	30,52	4 347	2 282	38 820	17,01	526	971	28 459	29,32 1981
10 486	13 363	346 491	25,93	1 929	8 073	260 159	32,23	8 058	4 350	66 355	15,25	499	940	19 977	21,24 1982
9 061	14 851	434 909	29,29	2 241	9 531	371 964	39,03	6 430	4 516	49 555	10,97	390	804	13 390	16,68 1983
10 038	15 463	457 677	29,56	2 424	9 092	354 404	38,98	7 198	5 498	73 992	13,46	416	893	29 281	32,78 1984
7 678	22 028	684 575	31,08	3 120	14 403	577 585	40,10	4 068	6 389	78 486	12,29	490	1 237	28 504	23,05 1985
7 391	21 866	715 953	32,74	3 502	15 919	628 599	39,49	3 475	4 944	81 069	12,35	414	1 003	26 286	26,20 1986
7 218	24 762	847 678	34,23	3 789	18 098	743 997	41,11	2 939	5 302	64 801	12,18	490	1 363	39 061	28,68 1987
7 657	27 907	998 289	35,77	4 632	22 898	923 853	40,35	2 377	3 435	41 664	12,13	648	1 574	32 772	20,82 1988
7 910	30 146	1 186 560	39,36	5 209	26 136	1 104 290	42,25	2 198	2 844	41 632	14,64	503	1 166	40 638	34,85 1989
8 741	36 101	1 450 338	40,17	5 535	29 840	1 357 740	45,50	2 491	4 734	58 900	12,44	715	1 527	33 698	22,07 1990
8 210	35 342	1 488 960	42,13	5 222	28 518	1 382 928	48,49	2 301	4 494	54 946	12,23	687	2 330	51 106	21,93 1991
7 043	30 257	1 129 129	37,32	4 473	24 631	1 045 583	42,45	2 034	4 521	46 925	10,38	536	1 105	36 621	33,15 1992
6 763	27 028	1 061 547	39,28	4 217	23 297	985 310	42,29	2 076	2 803	48 807	17,42	470	928	27 429	29,57 1993
Neue Länder und Berlin - Ost																
2 140	24 174	531 823	22,00	1 665	21 538	509 102	23,64	378	1 312	13 552	10,33	97	1 324	9 168	6,93 1992
1 930	13 152	323 746	24,62	1 397	11 363	309 102	27,16	500	1 345	7 375	5,48	33	424	7 269	17,13 1993

Gesetz über die Preisstatistik

Vom 9. August 1958

(BGBl. I S. 605)

Der Bundestag hat das folgende Gesetz beschlossen:

§ 1

Im Geltungsbereich dieses Gesetzes wird eine Preisstatistik als Bundesstatistik durchgeführt.

§ 2

Die Statistik erstreckt sich auf

1. Preise für land- und forstwirtschaftliche und gewerbliche Güte auf der Stufe der Erzeugung oder Gewinnung, der Be- und Verarbeitung, des Großhandels, des Einzelhandels und des Außenhandels,
2. Preise und Entgelte für Werk- und Dienstleistungen, soweit nicht in Nummer 3 genannt,
3. Preise und Entgelte für Verkehrsleistungen sowie Entgelte für die Vercharterung von Schiffen,
4. Mieten und Pachten für Räume und Grundstücke,
5. Preise für Grundstücke.

§ 3

(1) Die Statistik nach § 2 Nr. 1 erfaßt die Preise für nach Art, Sorte, Qualität und Handelsbedingungen bezeichnete Güter.

(2) Auskunftspflichtig sind die landwirtschaftlichen, forstwirtschaftlichen und gewerblichen Unternehmen, Behörden und Einrichtungen. Die Erhebungen werden bei höchstens 25 000 Auskunftspflichtigen durchgeführt.

§ 4

(1) Die Statistik nach § 2 Nr. 2 erfaßt die Preise und Entgelte für nach Arten und Merkmalen bezeichnete Werk- und Dienstleistungen.

(2) Auskunftspflichtig sind die Unternehmen und selbständig tätigen Personen des Werk- und Dienstleistungsbereichs sowie Behörden und Einrichtungen. Die Erhebungen werden bei höchstens 10 000 Auskunftspflichtigen durchgeführt.

§ 5

(1) Die Statistik nach § 2 Nr. 3 erfaßt die Preise und Entgelte für nach Arten und Merkmalen bezeichnete Leistungen und Nebenleistungen im Verkehr sowie die Entgelte für die Vercharterung von nach Arten bezeichneten Schiffen.

(2) Auskunftspflichtig sind die Unternehmen und selbständig tätigen Personen, die Verkehrsleistungen erbringen oder vermitteln oder - in Fällen der Einfuhr von Gütern - in Anspruch nehmen, Schiffsmieten bezahlen oder erhalten sowie Behörden und Einrichtungen des Verkehrswesens.

§ 6

(1) Die Statistik nach § 2 Nr. 4 erfaßt

1. die Mieten und Pachten einschließlich Umlagen und Zuschläge für nach Arten und Merkmalen bezeichneten Wohnraum und Gewerberaum,
2. die Mieten und Pachten für nach Arten und Merkmale bezeichnete Grundstücke.

(2) Auskunftspflichtig sind die Vertragsparteien. Die Erhebungen werden bei höchstens 25 000 Auskunftspflichtigen durchgeführt.

§ 7

(1) Die Statistik nach § 2 Nr. 5 erfaßt die Preise für nach Arten und Merkmalen bezeichnete Grundstücke.

(2) Auskunftspflichtig sind die Finanzämter.

Für die "Kaufwerte für Bauland" zutreffend.

§ 8

(1) Die Erhebungen nach §§ 3 bis 7 finden monatlich statt.

(2) Bei lebenswichtigen Gütern oder Dienstleistungen können die Erhebungen in kürzeren Zeitabständen durchgeführt werden, soweit wirtschaftspolitische Gründe es zwingend erfordern.

(3) Bei Gütern oder Dienstleistungen, bei denen Preisveränderungen nur in längeren Zeitabständen aufzutreten pflegen, können die Erhebungen in größeren Zeitabständen durchgeführt werden.

(4) Die Bundesregierung bestimmt durch Rechtsverordnung, welche nicht der Zustimmung des Bundesrates bedarf, die Durchführung der Erhebungen nach den Absätzen 2 und 3.

§ 9

(1) Die Statistik wird hinsichtlich der Preise für Leistungen des Post- und Fernmeldewesens, für Verkehrsleistungen der Eisenbahnen und der Preise und Entgelte für Seeverkehrsleistungen sowie hinsichtlich der Entgelte für die Vercharterung von Schiffen vom Statistischen Bundesamt erhoben und aufbereitet, soweit nicht die Bundesregierung gemäß § 9 Abs. 2 des Gesetzes über die Statistik für Bundeszwecke (StatGes) vom 3. September 1953 (Bundesgesetzbl. I S. 1314) etwas anderes bestimmt.

(2) Absatz 1 gilt hinsichtlich der Preise für Verkehrsleistungen der Eisenbahn nicht im Land Berlin.

§ 10

Dieses Gesetz gilt nach Maßgabe des § 13 Abs. 1 des Dritten Überleitungsgesetzes vom 4. Januar 1952 (Bundesgesetzbl. I S. 1) auch im Land Berlin. Rechtsverordnungen, die auf Grund dieses Gesetzes erlassen werden, gelten im Land Berlin nach § 14 des Dritten Überleitungsgesetzes.

§ 11

Dieses Gesetz gilt im Saarland von dem Zeitpunkt an, zu dem das Gesetz über die Statistik für Bundeszwecke vom 3. September 1953 (Bundesgesetzbl. I S. 1314) im Saarland in Kraft tritt.

§ 12

Dieses Gesetz tritt am Tage nach seiner Verkündung in Kraft.

Die verfassungsmäßigen Rechte des Bundesrates sind gewahrt.

Das vorstehende Gesetz wird hiermit verkündet.

Bonn, den 9. August 1958

Der Bundespräsident

Theodor Heuss

Der Stellvertreter des Bundeskanzlers

Ludwig Erhard

Der Bundesminister für Wirtschaft

Ludwig Erhard