

Kaufwerte für Bauland nach Baulandarten

Vierteljahresergebnisse in DM je m²

Baulandarten insgesamt

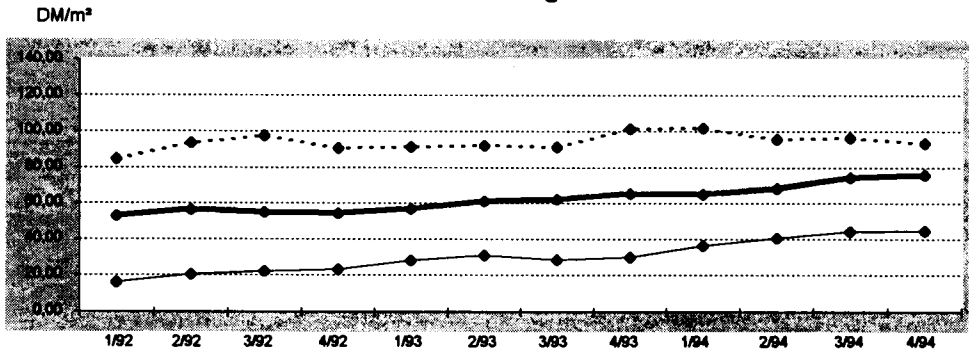

Baureifes Land

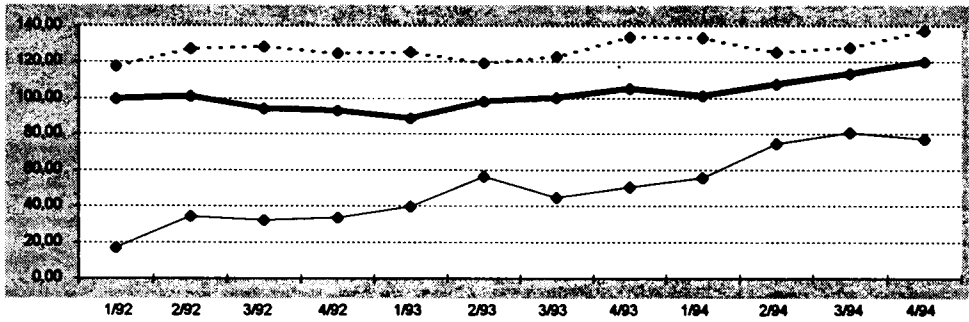

Rohbauland

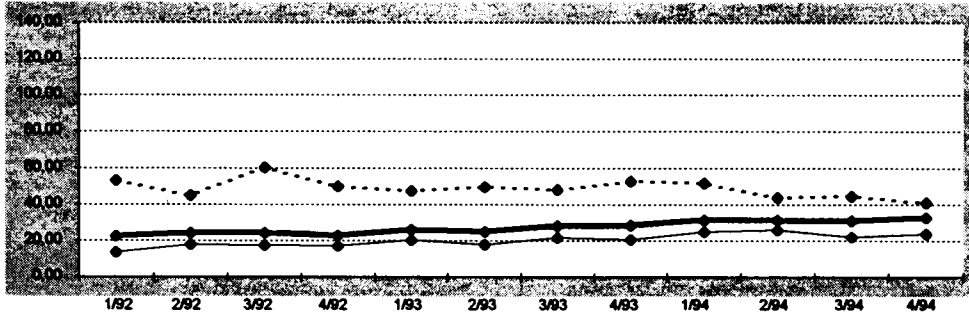

Sonstiges Bauland

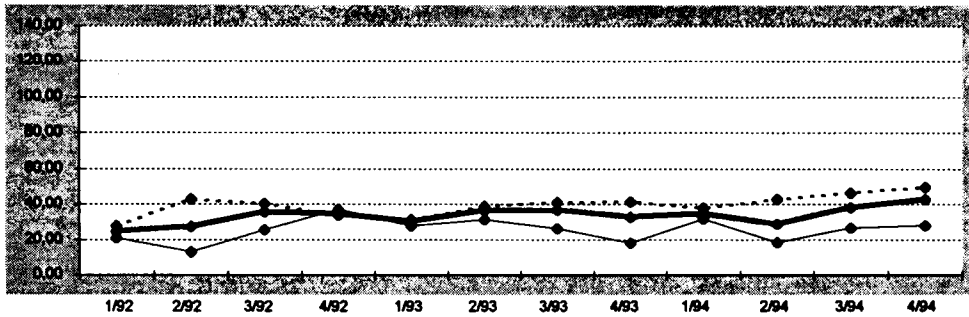

1 KAUFWERTE FUER BAULAND 4.VJ.1994 NACH BAULANDARTEN, LAENDERN UND GEMEINDEGROESSENKLASSEN

BAU- LAND- ARTEN INS- GESAMT	BAU- REIFES LAND	ROH- BAU- LAND	SONST. BAULAND ZUSAMMEN	INDU- STRIE- LAND	LAND FUER VER- KEHRS- ZWECKE	FREI- FLAE- CHEN	BAU- LAND- ARTEN INS- GESAMT	BAU- REIFES LAND	ROH- BAU- LAND	SONST. BAULAND ZUSAMMEN	INDU- STRIE- LAND	LAND FUER VER- KEHRS- ZWECKE	FREI- FLAE- CHEN
DEUTSCHLAND													
GEMEINDEN UNTER 2 000 EINWOHNERN						GEMEINDEN MIT 50 000 BIS UNTER 100 000 EINWOHNERN							
A 6940	4779	1638	523	220	277	26 A 1317	1064	101	152	101	46	5	
B 13892	6735	5552	1605	1021	532	52 B 2636	1270	595	771	662	103	6	
C 529576	394596	107687	27294	24719	2305	269 C 297432	222478	26607	48348	45491	2090	767	
D 38,12	58,59	19,40	17,01	24,22	4,33	5,13 D 112,85	175,21	44,74	62,71	68,76	20,30	118,23	
E 0,31	0,60	0,31	0,70	0,79	0,70	1,00 E 2,50	2,50	3,34	3,65	7,00	3,65	43,96	
F 877,82	877,82	430,00	160,00	160,00	90,00	40,00 F 3008,07	3008,07	307,34	505,00	500,00	300,00	505,00	
GEMEINDEN MIT 2 000 BIS UNTER 5 000 EINWOHNERN						GEMEINDEN MIT 100 000 BIS UNTER 200 000 EINWOHNERN							
A 4573	3244	982	347	223	113	11 A 903	645	162	96	58	30	8	
B 8052	3208	3500	1344	1077	245	22 B 1581	595	641	345	297	32	17	
C 489834	351150	98845	39839	37549	2074	216 C 264541	167863	66203	30474	28989	1111	374	
D 60,83	109,45	28,24	29,65	34,87	8,46	9,99 D 167,33	282,27	103,28	88,27	97,54	35,26	22,62	
E 0,21	0,21	0,85	0,53	1,50	0,53	0,81 E 1,00	27,50	1,00	2,50	18,00	2,50	5,00	
F 1730,77	1730,77	825,17	280,00	280,00	240,00	200,00 F 1890,03	1890,03	700,00	438,08	438,08	250,00	25,00	
GEMEINDEN MIT 5 000 BIS UNTER 10 000 EINWOHNERN						GEMEINDEN MIT 200 000 BIS UNTER 500 000 EINWOHNERN							
A 4093	3185	581	327	198	110	19 A 434	288	89	57	48	7	2	
B 5942	3022												

1 KAUFWERTE FUER BAULAND 4.VJ.1994 NACH BAULANDARTEN, LAENDERN UND GEMEINDEGROESSENKLASSEN

BAU- LAND- ARTEN INS- GESAMT	BAU- REIFES LAND	ROH- BAU- LAND	SONST. BAULAND ZUSAMMEN	INDU- STRIE- LAND	LAND FUER VER- KEHRS- ZWECKE	FREI- FLAE- CHEN	BAU- LAND- ARTEN INS- GESAMT	BAU- REIFES LAND	ROH- BAU- LAND	SONST. BAULAND ZUSAMMEN	INDU- STRIE- LAND	LAND FUER VER- KEHRS- ZWECKE	FREI- FLAE- CHEN
BAYERN													
GEMEINDEN UNTER 2 000 EINWOHNERN						GEMEINDEN MIT 50 000 BIS UNTER 100 000 EINWOHNERN							
A 472	281	169	22	19	3	A 37	27	5	5	5	.	.	.
B 580	266	271	44	43	1	B 97	30	45	22	22	.	.	.
C 45701	31453	11440	2807	2760	.	C 22232	13204	4820	4208	4208	.	.	.
D 78,75	118,31	42,29	63,86	64,84	.	D 230,28	440,87	107,15	194,76	194,76	.	.	.
E 10,00	10,00	10,00	10,00	10,00	.	E 55,00	85,00	60,00	55,00	55,00	.	.	.
F 789,47	789,47	166,05	119,04	119,04	.	F 750,00	750,00	175,00	300,00	300,00	.	.	.
GEMEINDEN MIT 2 000 BIS UNTER 5 000 EINWOHNERN						GEMEINDEN MIT 100 000 BIS UNTER 200 000 EINWOHNERN							
A 766	510	223	33	26	7	A 29	25
B 1011	477	419	116	110	6	B 36	22
C 139432	96221	35899	7312	7029	283	C 15430	12998
D 137,85	201,68	85,73	63,25	63,93	49,93	D 425,93	582,31
E 10,00	10,00	10,00	14,60	14,60	20,00	E 150,00	332,76
F 1259,26	1259,26	825,17	270,00	270,00	70,00	F 880,11	880,11
GEMEINDEN MIT 5 000 BIS UNTER 10 000 EINWOHNERN						GEMEINDEN MIT 200 000 BIS UNTER 500 000 EINWOHNERN							
A 520	383	119	18	18	.	A 23
B 600	337	189	74	74	.	B 9015	4015
C 84188	64151	13894	6143	6143	.	D 400,24	562,32
D 140,33	190,64	73,43	82,75	82,75	.	E 10,00	10,00
E 12,00	15,00	18,00	12,00	12,00	.	F 2500,00	2500,00	1133,51	300,00	300,00			

1 KAUFWERTE FUER BAULAND 4.VJ.1994 NACH BAULANDARTEN, LAENDERN UND GEMEINDEGROESSENKLASSEN

BAU- LAND- ARTEN INS- GESAMT	BAU- REIFES LAND	ROH- BAU- LAND	SONST. BAULAND ZUSAMMEN	INDU- STRIE- LAND	LAND FUER VER- KEHRS- ZWECKE	FREI- FLAE- CHEN	BAU- LAND- ARTEN INS- GESAMT	BAU- REIFES LAND	ROH- BAU- LAND	SONST. BAULAND ZUSAMMEN	INDU- STRIE- LAND	LAND FUER VER- KEHRS- ZWECKE	FREI- FLAE- CHEN
HESSEN													
GEMEINDEN UNTER 2 000 EINWOHNERN							GEMEINDEN MIT 50 000 BIS UNTER 100 000 EINWOHNERN						
A 14	11	3	.	.	.	A 26	26
B 12	9	4	.	.	.	B 34	34
C 270	163	C 7685	7685
D 21,78	18,45	D 225,52	225,52
E 9,50	9,50	E 35,00	35,00
F 32,05	32,05	F 3008,07	3008,07
GEMEINDEN MIT 2 000 BIS UNTER 5 000 EINWOHNERN							GEMEINDEN MIT 100 000 BIS UNTER 200 000 EINWOHNERN						
A 171	130	38	3	3	.	A
B 263	104	150	9	9	.	B
C 13113	10243	2647	.	.	.	C
D 49,88	98,45	17,67	.	.	.	D
E 4,00	11,00	4,00	.	.	.	E
F 950,00	950,00	67,90	.	.	.	F
GEMEINDEN MIT 5 000 BIS UNTER 10 000 EINWOHNERN							GEMEINDEN MIT 200 000 BIS UNTER 500 000 EINWOHNERN						
A 258	204	45	9	9	.	A
B 413	209	141	63	63	.	B 7	7
C 26407	19702	4725	1980	1980	.	C 8412	8412
D 63,97	94,25	33,48	31,61	31,61	.	D 1174,18	1174,18
E 4,50	7,83	5,00	4,50	4,50	.	E</				

1 KAUFWERTE FUER BAULAND 4.VJ.1994 NACH BAULANDARTEN, LAENDERN UND GEMEINDEGROESSENKLASSEN

BAU- LAND- ARTEN INS- GESAMT	BAU- REIFES LAND	ROH- BAU- LAND	SONST. BAULAND ZUSAMMEN	INDU- STRIE- LAND	LAND FUER VER- KEHRS- ZWECKE	FREI- FLAE- CHEN	BAU- LAND- ARTEN INS- GESAMT	BAU- REIFES LAND	ROH- BAU- LAND	SONST. BAULAND ZUSAMMEN	INDU- STRIE- LAND	LAND FUER VER- KEHRS- ZWECKE	FREI- FLAE- CHEN
--	------------------------	----------------------	-------------------------------	-------------------------	--	------------------------	--	------------------------	----------------------	-------------------------------	-------------------------	--	------------------------

NIEDERSACHSEN

GEMEINDEN UNTER 2 000 EINWOHNERN						GEMEINDEN MIT 50 000 BIS UNTER 100 000 EINWOHNERN							
A	689	631	29	29	12	15	2 A	182	162	1	19	17	2
B	955	679	185	91	74	16	1 B	419	283	0	136	134	2
C	36607	29811	5538	1258	905	326	C	34739	23995	.	10725	10651	.
D	38,35	43,93	29,96	13,80	12,24	20,28	D	82,94	84,92	.	78,87	79,77	.
E	5,00	5,00	10,00	5,00	5,00	5,00	E	2,50	2,50	.	7,00	7,00	.
F	722,66	722,66	65,00	45,00	40,00	45,00	F	400,79	400,79	.	274,75	274,75	.

GEMEINDEN MIT 2 000 BIS UNTER 5 000 EINWOHNERN						GEMEINDEN MIT 100 000 BIS UNTER 200 000 EINWOHNERN							
A	770	704	10	56	36	19	1 A	222	202	7	13	10	3
B	1054	751	115	188	180	8	1 B	238	170	31	37	27	10
C	47105	41576	2299	3229	2990	221	C	30717	26026	3203	1488	1134	.
D	44,68	55,37	20,02	17,13	16,59	29,42	D	128,86	153,46	101,77	39,90	41,77	.
E	3,00	3,00	10,00	3,50	3,50	10,00	E	18,00	30,00	40,00	18,00	18,00	.
F	260,00	260,00	52,82	100,00	59,75	100,00	F	509,77	509,77	180,00	120,00	95,86	.

GEMEINDEN MIT 5 000 BIS UNTER 10 000 EINWOHNERN						GEMEINDEN MIT 200 000 BIS UNTER 500 000 EINWOHNERN					
---	--	--	--	--	--	--	--	--	--	--	--

1 KAUFWERTE FUER BAULAND 4.VJ.1994 NACH BAULANDARTEN, LAENDERN UND GEMEINDEGROESSENKLASSEN

BAU- LAND- ARTEN INS- GESAMT	BAU- REIFES LAND	ROH- BAU- LAND	SONST. BAULAND ZUSAMMEN	INDU- STRIE- LAND	LAND FUER VER- KEHRS- ZWECKE	FREI- FLAE- CHEN	BAU- LAND- ARTEN INS- GESAMT	BAU- REIFES LAND	ROH- BAU- LAND	SONST. BAULAND ZUSAMMEN	INDU- STRIE- LAND	LAND FUER VER- KEHRS- ZWECKE	FREI- FLAE- CHEN
RHEINLAND-PFALZ													
GEMEINDEN UNTER 2 000 EINWOHNERN							GEMEINDEN MIT 50 000 BIS UNTER 100 000 EINWOHNERN						
A 2103	1526	323	254	80	161	13 A	140	76	15	49	10	37	2
B 3105	1278	1360	467	252	197	18 B	250	82	52	115	48	65	3
C 87889	68657	14092	5141	4330	728	83 C	24869	16387	4463	4019	2996	742	.
D 28,31	53,73	10,36	11,00	17,16	3,70	4,57 D	99,58	199,09	85,70	34,84	62,37	11,46	.
E 0,70	4,00	1,50	0,70	1,00	0,70	2,00 E	3,65	27,29	40,20	3,65	30,00	3,65	.
F 821,43	821,43	430,00	90,71	90,71	90,00	40,00 F	850,00	850,00	160,00	120,36	120,36	100,00	.
GEMEINDEN MIT 2 000 BIS UNTER 5 000 EINWOHNERN							GEMEINDEN MIT 100 000 BIS UNTER 200 000 EINWOHNERN						
A 702	462	144	96	55	40	1 A	285	128	98	59	25	26	8
B 1201	372	564	265	202	62	1 B	616	129	325	161	129	16	17
C 64554	40614	14777	9164	8593	566	. C	111235	52236	45237	13762	12693	694	374
D 53,75	109,17	26,19	34,61	42,50	9,13	. D	180,56	404,34	138,99	85,27	98,22	44,47	22,62
E 1,00	7,50	5,00	1,00	5,00	1,00	. E	2,50	55,25	20,00	2,50	42,28	2,50	5,00
F 828,90	828,90	449,62	280,00	280,00	60,00	. F	1890,03	1890,03	545,67	438,08	438,08	250,00	25,00
GEMEINDEN MIT 5 000 BIS UNTER 10 000 EINWOHNERN													

1 KAUFWERTE FUER BAULAND 4.VJ.1994 NACH BAULANDARTEN, LAENDERN UND GEMEINDEGROESSENKLASSEN

BAU- LAND- ARTEN INS- GESAMT	BAU- REIFES LAND	ROH- BAU- LAND	SONST. BAULAND ZUSAMMEN	INDU- STRIE- LAND	LAND FUER VER- KEHRS- ZWECKE	FREI- FLAE- CHEN	BAU- LAND- ARTEN INS- GESAMT	BAU- REIFES LAND	ROH- BAU- LAND	SONST. BAULAND ZUSAMMEN	INDU- STRIE- LAND	LAND FUER VER- KEHRS- ZWECKE	FREI- FLAE- CHEN
SACHSEN													
GEMEINDEN UNTER 2 000 EINWOHNERN							GEMEINDEN MIT 50 000 BIS UNTER 100 000 EINWOHNERN						
A 163	70	83	10	2	7	1 A 35	25	6	4	3	1		
B 720	328	202	190	14	171	5 B 92	22	57	13	4	9		
C 11373	8534	2146	694	.	390	6 C 9836	5937	3329	.	.	.		
D 15,80	26,05	10,61	3,65	.	2,28	7 D 107,19	272,38	58,26	.	.	.		
E 0,50	6,00	0,50	1,00	.	1,00	8 E 12,32	21,91	16,50	.	.	.		
F 401,58	265,96	401,58	60,00	.	4,98	9 F 945,30	945,30	260,00	.	.	.		
GEMEINDEN MIT 2 000 BIS UNTER 5 000 EINWOHNERN							GEMEINDEN MIT 100 000 BIS UNTER 200 000 EINWOHNERN						
A 209	96	105	8	.	6	2 A		
B 1011	106	818	87	.	84	3 B		
C 14472	8833	5136	504	.	497	4 C		
D 14,31	83,44	6,28	5,79	.	5,93	5 D		
E 0,43	0,43	0,85	0,81	.	4,71	6 E		
F 1730,77	1730,77	186,25	23,90	.	6,55	7 F		
GEMEINDEN MIT 5 000 BIS UNTER 10 000 EINWOHNERN							GEMEINDEN MIT 200 000 BIS UNTER 500 000 EINWOHNERN						
A 51	28	21	2	2	.	8 A		
B 161	29	127	5	5	.	9 B		
C 3899	1633	1969	.	.	.	10 C		

1 KAUFWERTE FUER BAULAND 4.VJ.1994 NACH BAULANDARTEN, LAENDERN UND GEMEINDEGROESSENKLASSEN

BAU- LAND- ARTEN INS- GESAMT	BAU- REIFES LAND	ROH- BAU- LAND	SONST. BAULAND ZUSAMMEN	INDU- STRIE- LAND	LAND FUER VER- KEHRS- ZWECKE	FREI- FLAE- CHEN	BAU- LAND- ARTEN INS- GESAMT	BAU- REIFES LAND	ROH- BAU- LAND	SONST. BAULAND ZUSAMMEN	INDU- STRIE- LAND	LAND FUER VER- KEHRS- ZWECKE	FREI- FLAE- CHEN
SCHLESWIG-HOLSTEIN													
GEMEINDEN UNTER 2 000 EINWOHNERN							GEMEINDEN MIT 50 000 BIS UNTER 100 000 EINWOHNERN						
A	515	373	105	37	8	26	3 A	30	24	.	6	5	1
B	954	376	481	97	34	57	6 B	92	19	.	73	72	1
C	36320	27759	6885	1677	1401	255	C	4926	3581	.	1346	1313	.
D	38,06	73,76	14,31	17,31	41,56	4,44	D	53,72	188,01	.	18,52	18,20	.
E	1,00	8,00	1,38	1,00	1,00	2,00	E	14,42	72,20	.	14,42	14,42	.
F	255,00	255,00	80,52	160,00	160,00	70,00	F	458,27	458,27	.	65,00	53,96	.
GEMEINDEN MIT 2 000 BIS UNTER 5 000 EINWOHNERN							GEMEINDEN MIT 100 000 BIS UNTER 200 000 EINWOHNERN						
A	239	163	67	9	6	2	1 A
B	388	148	199	42	41	1	0 B
C	20040	15246	4334	460	434	.	C
D	51,59	103,35	21,78	10,95	10,67	.	D
E	1,00	16,00	1,00	1,50	1,50	.	E
F	380,00	380,00	126,00	60,00	25,00	.	F
GEMEINDEN MIT 5 000 BIS UNTER 10 000 EINWOHNERN							GEMEINDEN MIT 200 000 BIS UNTER 500 000 EINWOHNERN						
A	182	143	27	12	10	1	1 A</						

1 KAUFWERTE FUER BAULAND 4.VJ.1994 NACH BAULANDARTEN, LAENDERN UND GEMEINDEGROESSENKLASSEN

	BAU- LAND- ARTEN INS- GESAMT	BAU- REIFES LAND	ROH- BAU- LAND	SONST. BAULAND ZUSAMMEN	INDU- STRIE- LAND	LAND FUER VER- KEHRS- ZWECKE	FREI- FLAE- CHEN	BAU- LAND- ARTEN INS- GESAMT	BAU- REIFES LAND	ROH- BAU- LAND	SONST. BAULAND ZUSAMMEN	INDU- STRIE- LAND	LAND FUER VER- KEHRS- ZWECKE	FREI- FLAE- CHEN
STADTSTAATEN														
BERLIN-WEST							KREISFREIE STADT BREMERHAVEN							
A	15	15	A
B	38	38	B
C	40012	40012	C
D	1065,77	1065,77	D
E	E
F	F
BERLIN-OST							LAND BREMEN							
A	30	30	A	6	6
B	49	49	B	9	9
C	30637	30637	C	2735	2735
D	620,02	620,02	D	296,61	296,61
E	E
F	F
KREISFREIE STADT BREMEN							HAMBURG							
A	6	6	A
B	9	9	B
C	2735	2735	C
D	296,61	296,61	D
E	E
F	F

1 KAUFWERTE FUER BAULAND 4.VJ.1994 NACH BAULANDARTEN, LAENDERN UND GEMEINDEGROESSENKLASSEN

BAU- LAND- ARTEN INS- GESAMT	BAU- REIFES LAND	ROH- BAU- LAND	SONST. BAULAND ZUSAMMEN	INDU- STRIE- LAND	LAND FUER VER- KEHRS- ZWECKE	FREI- FLAE- CHEN	BAU- LAND- ARTEN INS- GESAMT	BAU- REIFES LAND	ROH- BAU- LAND	SONST. BAULAND ZUSAMMEN	INDU- STRIE- LAND	LAND FUER VER- KEHRS- ZWECKE	FREI- FLAE- CHEN
FRUEHERES BUNDESGBIET													
GEMEINDEN UNTER 2 000 EINWOHNERN							GEMEINDEN MIT 50 000 BIS UNTER 100 000 EINWOHNERN						
A 3969	2972	646	351	125	207	19 A	1048	881	40	127	77	45	5
B 5786	2738	2320	729	429	273	27 B	1858	1067	130	661	561	94	6
C 224190	172673	38826	12690	11130	1414	147 C	242598	188845	12946	40807	38062	1978	767
D 38,75	63,08	16,74	17,41	25,96	5,17	5,51 D	130,55	176,94	99,67	61,72	67,88	21,07	118,23
E 0,70	4,00	1,38	0,70	1,00	0,70	1,00 E	2,50	2,50	29,24	3,65	7,00	3,65	43,96
F 821,43	821,43	430,00	160,00	160,00	90,00	40,00 F	3008,07	3008,07	307,34	505,00	500,00	300,00	505,00
GEMEINDEN MIT 2 000 BIS UNTER 5 000 EINWOHNERN							GEMEINDEN MIT 100 000 BIS UNTER 200 000 EINWOHNERN						
A 3521	2709	577	235	155	76	4 A	788	577	120	91	53	30	8
B 4919	2478	1691	751	669	80	2 B	1234	538	378	318	270	32	17
C 406278	301409	77178	27690	26235	1383	C	239841	159273	53983	26584	25099	1111	374
D 82,59	121,64	45,65	36,89	39,20	17,38	D	194,44	296,02	142,98	83,63	93,02	35,26	22,62
E 1,00	3,00	1,00	1,00	1,50	1,00	E	2,50	30,00	20,00	2,50	18,00	2,50	5,00
F 1457,36	1457,36	825,17	280,00	280,00	240,00	F	1890,03	1890,03	700,00	438,08	438,08	250,00	25,00
GEMEINDEN MIT 5 000 BIS UNTER 10 000 EINWOHNERN							GEMEINDEN MIT 200 000 BIS UNTER 500 000 EINWOHNERN						
A 3579	2887	396	296	168	109	19 A	222	190	15	17	16	.	1
B 4660	2630	1073	957	733	195	29 B	338	184	80	73	73	.	0
C 434307	341878	52712	39718	32263	4995	2459 C	89931	69862	11633	8436	8375	.	.
D 93,20	129,99	49,13	41,51	44,03	25,63	83,94 D	266,22	378,83	145,28	115,05	114,70	.	.
E 0,80	1,86	5,00	0,80	2,00	0,80	5,00 E	32,50	32,50	59,74	46,80	46,80	.	.
F 1229,70	1229,70	575,00	923,08	923,08	350,00	300,00 F
GEMEINDEN MIT 10 000 BIS UNTER 20 000 EINWOHNERN							GEMEINDEN MIT 500 000 EINWOHNERN UND MEHR						
A 4321	3761	325	235	168	59	8 A	220	177	20	23	15	8	.
B 7520	3841	2685	994	945	44	6 B	300	205	21	74	59	15	.
C 554071	441211	68402	44458	42698	1337	423 C	157449	128376	8823	20250	19045	1204	.
D 73,68	114,87	25,48	44,71	45,18	30,66	73,79 D	524,52	625,92	425,58	272,37	322,22	79,04	.
E 1,00	4,99	1,49	1,00	5,00	1,00	5,00 E	12,00	49,91	50,00	12,00	85,00	12,00	.
F 1471,79	1471,79	900,00	737,10	310,00	200,00	737,10 F
GEMEINDEN MIT 20 000 BIS UNTER 50 000 EINWOHNERN							INSGESAMT						
A 3816	3295	196	325	243	69	13 A	21484	17449	2335	1700	1020	603	77
B 5761	3349	968	1444	1371	50	24 B	32376	17030	9344	6002	5109	782	110
C 673739	537072	59386	77280	73425	2173	1683 C	3022405	2340600	383890	297914	276332	15595	5987
D 116,94	160,38	61,34	53,50	53,56	43,57	71,20 D	93,35	137,44	41,08	49,64	54,08	19,94	54,23
E 1,00	5,00	10,29	1,00	1,00	1,00	15,00 E	0,70	1,86	1,00	0,70	1,00	0,70	1,00
F 2500,00	2500,00	1143,58	1052,63	1052,63	511,95	269,63 F	4530,49	4530,49	1143,58	1506,70	1506,70	511,95	737,10
NEUE LAENDER UND BERLIN-OST													
GEMEINDEN UNTER 2 000 EINWOHNERN							GEMEINDEN MIT 50 000 BIS UNTER 100 000 EINWOHNERN						
A 2971	1807	992	172	95	70	7 A	269	183	61	25	24	1	.
B 8106	3998	3232	876	592	259	26 B	777	203	465	110	101	9	.
C 305386	221923	68861	14603	13590	892	122 C	54834	33633	13661	7541	7429	.	.
D 37,68	55,51	21,31	16,67	22,96	3,45	4,74 D	70,55	166,07	29,39	68,62	73,68	.	.
E 0,31	0,60	0,31	0,79	0,79	0,81	1,70 E	3,34	10,00	3,34	7,67	7,67	.	.
F 877,82	877,82	401,58	95,00	95,00	53,00	10,00 F	1445,09	1445,09	260,00	128,50	128,50	.	.
GEMEINDEN MIT 2 000 BIS UNTER 5 000 EINWOHNERN							GEMEINDEN MIT 100 000 BIS UNTER 200 000 EINWOHNERN						
A 1052	535	405	112	68	37	7 A	115	68	42	5	5	.	.
B 3133	730	1810	593	407	166	20 B	347	57	263	27	27	.	.
C 83556	49741	21666	12149	11314	691	144 C	24700	8590	12220	3890	3890	.	.
D 26,67	68,10	11,97	20,49	27,77	4,17	7,21 D	71,09	151,65	46,39	142,20	142,20	.	.
E 0,21	0,21	0,85	0,53	3,48	0,53	0,81 E	1,00	27,50	1,00	92,76	92,76	.	.
F 1730,77	1730,77	220,00	120,00	120,00	15,00	23,90 F
GEMEINDEN MIT 5 000 BIS UNTER 10 000 EINWOHNERN							GEMEINDEN MIT 200 000 BIS UNTER 500 000 EINWOHNERN						
A 514	298	185	31	30	1	A	212	98	74	40	32	7	1
B 1282	392	701	189	189	0	B	912	200	542	171	146	11	14
C 54550	30330	16787	7433	7427	.	C	70535	30969	27765	11801	11424	120	.
D 42,54	77,45	23,93	39,23	39,24	.	D	77,32	155,11	51,25	69,08	78,39	10,85	.
E 0,27	3,00	0,27	3,00	3,00	.	E	5,00	12,96	8,00	5,00	20,00	5,00	.
F 626,62	626,62	220,00	300,00	300,00	.	F
GEMEINDEN MIT 10 000 BIS UNTER 20 000 EINWOHNERN							GEMEINDEN MIT 500 000 EINWOHNERN UND MEHR						
A 452	278	142	32	24	7	1 A	30	30
B 1826	611	941	275	259	10	6 B	49	49
C 118263	87355	26857	4051	3895	85	C	30637	30637
D 64,76	143,06	28,55	14,74	15,02	8,80	D	620,02	620,02
E 0,46	0,46	1,35	1,93	5,86	1,93	E
F 871,35	871,35	200,00	75,00	75,00	25,00	F
GEMEINDEN MIT 20 000 BIS UNTER 50 000 EINWOHNERN							INSGESAMT						
A 670	447	152	71	67	3	1 A	6285	3744	2053	488	345	126	17
B 1862	723	736	403	401	2	0 B	18296	6961	8690	2645	2123	456	66
C 77960	44895	20083	12983	12928	.	C	820422	538072	207898	74452	71897	1958	596
D 41,87	62,14	27,28	32,20	32,25	.	D	44,84	77,30	23,92	28,15	33,87	4,29	9,05
E 0,50	2,00	0,50	2,38	2,38	.	E	0,21	0,21	0,27	0,53	0,79	0,53	0,81
F 1176,47	1176,47	153,49	125,33	125,33	.	F	1929,00	1929,00	760,00	400,00	400,00	70,00	23,90

2 KAUFWERTE FUER BAULAND 4.VJ.1994 NACH BAULANDARTEN, LAENDERN UND BAUGEBIETEN

BAU- LAND- ARTEN INS- GESAMT	BAU- REIFES LAND	ROH- BAU- LAND	SONST. BAULAND ZUSAMMEN	INDU- STRIE- LAND	LAND FUER VER- KEHRS- ZWECKE	FREI- FLAE- CHEN	BAU- LAND- ARTEN INS- GESAMT	BAU- REIFES LAND	ROH- BAU- LAND	SONST. BAULAND ZUSAMMEN	INDU- STRIE- LAND	LAND FUER VER- KEHRS- ZWECKE	FREI- FLAE- CHEN
DEUTSCHLAND													
GESCHAFTSGEBIET							WOHNGBIET INSGESAMT						
A 123	102	12	9	2	5	2	A 17470	15076	2122	272	7	235	30
B 441	325	97	18	9	9	0	B 21375	14181	6879	315	13	251	51
C 52582	48902	3247	433	.	117	.	C 2408187	2038907	357671	11609	1950	7568	2090
D 119,15	150,27	33,33	23,46	.	13,07	.	D 112,66	143,78	52,00	36,82	145,98	30,20	40,74
E 0,43	0,43	7,94	1,01	.	1,01	.	E 0,80	1,38	1,00	0,80	25,00	0,80	1,00
F 4530,49	4530,49	285,00	108,50	.	108,50	.	F 3008,07	3008,07	1143,58	737,10	190,00	300,00	737,10
GESCHAFTSGEBIET MIT WOHNGBIET GEMISCHT							INDUSTRIEGEBIET						
A 964	759	153	52	12	35	5	A 2092	317	431	1344	1286	49	9
B 1815	1082	670	63	27	23	13	B 11841	1652	3336	6853	6734	99	20
C 215661	181941	30154	3566	921	1435	1210	C 479116	76965	63915	338236	333957	3676	602
D 118,83	168,17	44,99	56,86	34,34	63,69	90,61	D 40,46	46,60	19,16	49,36	49,59	36,95	30,46
E 0,50	3,40	0,50	2,31	10,59	2,31	50,00	E 0,46	0,46	0,50	1,00	1,00	1,93	18,00
F 1666,67	1666,67	575,00	511,95	100,00	511,95	269,63	F 1506,70	750,00	600,00	1506,70	1506,70	200,00	300,00
WOHNGBIET IN GESCHLOSSENER BAUWEISE							DORFGEBIET						
A 1600	1480	112	8	3	3	2	A 7120	4939	1670	511	58	405	48
B 1743	1488	220	35	8	26	1	B 15199	6751	7051	1397	449	857	91
C 377363	357503	17355	2504	.	.	.	C 687281	531958	136800	18523	11101	4757	2664
D 216,49	240,19	78,84	72,58	.	.	.	D 45,22	78,80	19,40	13,26	24,73	5,55	29,14
E 1,00	3,00	1,00	10,89	.	.	.	E 0,21	0,21	0,27	0,53	0,79	0,53	0,81
F 1929,00	1929,00	760,00	737,10	.	.	.	F 2500,00	2500,00	825,17	300,00	273,81	240,00	300,00
WOHNGBIET IN OFFENER BAUWEISE							INSGESAMT						
A 15870	13596	2010	264	4	232	28	A 27769	21193	4388	2188	1365	729	94
B 19632	12693	6659	281	5	225	50	B 50672	23991	18034	8647	7232	1238	176
C 2030824	1681404	340316	9104	.	6807	1611	C 3842827	2878672	591788	372366	348230	17554	6583
D 103,44	132,47	51,11	32,43	.	30,24	32,03	D 75,84	119,99	32,81	43,07	48,15	14,18	37,36
E 0,80	1,38	1,00	0,80	.	0,80	1,00	E 0,21	0,21	0,27	0,53	0,79	0,53	0,81
F 3008,07	3008,07	1143,58	505,00	.	300,00	505,00	F 4530,49	4530,49	1143,58	1506,70	1506,70	511,95	737,10
BADEN-WUERTTEMBERG													
GESCHAFTSGEBIET							WOHNGBIET INSGESAMT						
A 7	7	A 2113	1814	273	26	.	20	6
B 4	4	B 2008	1504	482	21	.	18	3
C 2990	2990	C 440621	377003	61667	1951	.	1093	858
D 682,60	682,60	D 219,41	250,63	127,81	90,85	.	60,81	245,25
E 109,52	109,52	E 7,50	14,00	10,00	7,50	.	7,50	10,00
F 4530,49	4530,49	F 2022,47	2022,47	1143,58	737,10	.	232,00	737,10
GESCHAFTSGEBIET MIT WOHNGBIET GEMISCHT							INDUSTRIEGEBIET						
A 63	59	.	4	.	1	3	A 163	36	26	101	98	.	3
B 109	96	.	12	.	0	12	B 614	91	107	416	415	.	1
C 30180	29124	C 69911	12652	5790	51468	51296	.	.
D 278,12	302,01	D 113,89	138,90	54,35	123,67	123,53	.	.
E 45,00	45,00	E 10,29	17,75	10,29	12,00	12,00	.	.
F 1521,37	1521,37	F 1506,70	553,41	600,00	1506,70	1506,70	.	.
WOHNGBIET IN GESCHLOSSENER BAUWEISE							DORFGEBIET						
A 451	438	11	2	.	.	2	A 619	500	94	25	5	8	12
B 379	357	21	1	.	.	1	B 544	376	130	38	13	5	21
C 109670	105909	3282	C 86841	74864	8052	3925	1555	203	2167
D 289,14	296,70	153,87	D 159,73	199,34	61,92	103,03	123,68	44,64	103,29
E 15,00	15,00	20,00	E 9,50	17,00	9,50	20,00	28,50	20,00	20,00
F 1465,23	1465,23	430,00	F 979,83	979,83	469,17	300,00	200,00	240,00	300,00
WOHNGBIET IN OFFENER BAUWEISE							INSGESAMT						
A 1662	1376	262	24	.	20	4	A 2965	2416	393	156	103	29	24
B 1629	1147	461	20	.	18	2	B 3279	2072	719	488	428	23	37
C 330951	271094	58385	1473	.	1093	.	C 630542	496632	75510	58401	52851	1370	4180
D 203,18	236,30	126,61	71,92	.	60,81	.	D 192,32	239,73	105,01	119,71	123,53	60,25	112,14
E 7,50	14,00	10,00	7,50	.	7,50	.	E 7,50	14,00	9,50	7,50	12,00	7,50	10,00
F 2022,47	2022,47	1143,58	505,00	.	232,00	.	F 4530,49	4530,49	1143,58	1506,70	1506,70	350,00	737,10
BAYERN													
GESCHAFTSGEBIET							WOHNGBIET INSGESAMT						
A 1	1	A 1213	917	291	5	.	5	.
B 4	4	B 1539	886	649	4	.	4	.
C	C 278875	220446	58141	288	.	288	.
D	D 181,23	248,69	89,62	80,46	.	80,46	.
E	E 10,00	10,00	10,00	67,50	.	67,50	.
F	F 1505,38	1505,38	1133,51	200,00	.	200,00	.
GESCHAFTSGEBIET MIT WOHNGBIET GEMISCHT							INDUSTRIEGEBIET						
A 20	19	.	1	.	1	.	A 101	3	18	80	80	.	.
B 39	38	.	0	.	0	.	B 446	9	73	364	364	.	.
C 10105	10069	C 46766	.	3924	38322	38322	.	.
D 259,91	261,70	D 104,85	.	53,99	105,18	105,18	.	.
E 27,50	27,50	E 12,00	.	27,50	12,00	12,00	.	.
F 1666,67	1666,67	F 750,00	.	410,00	300,00	300,00	.	.
WOHNGBIET IN GESCHLOSSENER BAUWEISE							DORFGEBIET						
A 110	109	.	1	.	1	.	A 895	589	275	31	24	7	.
B 109	108	.	0	.	0	.	B 950	500	378	72	68	4	.
C 34801	34751	C 114944	85941	24750	4252	4138	114	.
D 320,44	320,72	D 121,03	171,93	65,52	59,01	60,75	28,95	.
E 45,87	45,87	E 10,00	10,00	10,00	10,00	10,00	20,00	.
F 1304,35	1304,35	F 2500,00	2500,00	825,17	119,04	119,04	43,46	.
WOHNGBIET IN OFFENER BAUWEISE							INSGESAMT						
A 1103	808	291	4	.	4	.	A 2230	1529	584	117	104	13	.
B 1430	778	649	3	.	3	.	B 2977	1437	1099	440	432	8	.
C 244074	185694	581											

2 KAUFWERTE FUER BAULAND 4.VJ.1994 NACH BAULANDARTEN, LAENDERN UND BAUGEBIETEN

BAU- LAND- ARTEN INS- GESAMT	BAU- REIFES LAND	ROH- BAU- LAND	SONST. BAULAND ZUSAMMEN	INDU- STRIE- LAND	LAND FUER VER- KEHRS- ZWECKE	FREI- FLAE- CHEN	BAU- LAND- ARTEN INS- GESAMT	BAU- REIFES LAND	ROH- BAU- LAND	SONST. BAULAND ZUSAMMEN	INDU- STRIE- LAND	LAND FUER VER- KEHRS- ZWECKE	FREI- FLAE- CHEN
BERLIN-WEST													
GESCHAFTSGEBIET							WOHNGBIET INSGESAMT						
A	A
B	B	36	36
C	C	38462	38462
D	D	1066,41	1066,41
E	E
F	F
GESCHAFTSGEBIET MIT WOHNGBIET GEMISCHT							INDUSTRIEGEBIET						
A	A
B	B
C	C
D	D
E	E
F	F
WOHNGBIET IN GESCHLOSSENER BAUWEISE							DORFGEBIET						
A	32	32	.	.	.	A
B	36142	36142	.	.	.	B
C	1133,62	1133,62	.	.	.	C
D	D
E	E
F	F
WOHNGBIET IN OFFENER BAUWEISE							INSGESAMT						
A	4	4	.	.	.	A	15	15
B	B	38	38
C	C	40012	40012
D	D	1065,77	1065,77
E	E
F	F
BERLIN-OST													
GESCHAFTSGEBIET							WOHNGBIET INSGESAMT						
A	A	47	47
B	B	29897	29897
C	C	631,16	631,16
D	D
E	E
F	F
GESCHAFTSGEBIET MIT WOHNGBIET GEMISCHT							INDUSTRIEGEBIET						
A	A
B	B
C	C
D	D
E	E
F	F
WOHNGBIET IN GESCHLOSSENER BAUWEISE							DORFGEBIET						
A	24	24	.	.	.	A
B	21173	21173	.	.	.	B
C	872,35	872,35	.	.	.	C
D	D
E	E
F	F
WOHNGBIET IN OFFENER BAUWEISE							INSGESAMT						
A	23	23	.	.	.	A	30	30
B	8724	8724	.	.	.	B	49	49
C	377,72	377,72	.	.	.	C	30637	30637
D	D	620,02	620,02
E	E
F	F
BRANDENBURG													
GESCHAFTSGEBIET							WOHNGBIET INSGESAMT						
A	10	6	1	3	2	A	405	327	75	3	.	2	1
B	90	77	0	13	9	B	1212	736	474	1	.	0	0
C	2327	1971	.	.	.	C	106770	95459	11301
D	25,96	25,63	.	.	.	D	88,13	129,61	23,83
E	15,21	15,50	.	.	.	E	1,00	5,00	1,00
F	216,54	216,54	.	.	.	F	776,40	776,40	220,00
GESCHAFTSGEBIET MIT WOHNGBIET GEMISCHT							INDUSTRIEGEBIET						
A	77	64	13	.	.	A	30	11	2	17	16	1	.
B	235	159	76	.	.	B	196	62	58	76	73	3	.
C	22290	18046	4244	.	.	C	4082	1881	.	1506	1501	.	.
D	94,91	113,82	55,62	.	.	D	20,82	30,14	.	19,89	20,55	.	.
E	2,53	4,00	2,53	.	.	E	1,93	22,44	.	1,93	9,38	.	.
F	550,44	550,44	110,73	.	.	F	50,00	45,00	.	50,00	50,00	.	.
WOHNGBIET IN GESCHLOSSENER BAUWEISE							DORFGEBIET						
A	151	144	7	.	.	A	729	558	159	12	9	3	.
B	261	254	7	.	.	B	2656	1679	752	226	202	24	.
C	36695	36555	140	.	.	C	154735	133534	18763	2438	2412	.	.
D	140,48	143,81	19,92	.	.	D	58,25	79,54	24,97	10,80	11,93	.	.
E	1,00	5,00	1,00	.	.	E	0,21	0,21	0,61	0,79	0,79	.	.
F	738,83	738,83	68,58	.	.	F	877,82	877,82	190,00	92,12	92,12	.	.
WOHNGBIET IN OFFENER BAUWEISE							INSGESAMT						
A	254	183	68	3	2	A	1251	966	250	35	27	7	1
B	950	482	467	1	0	B	4388	2713	1360	315	284	30	0
C	70075	58903	11161	.	.	C	290204	250891	35008	4305	4212	88	.
D	73,74	122,13	23,89	.	.	D	66,13	92,47	25,74	13,67	14,81	2,92	.
E	1,00	5,00	1,00	.	.	E	0,21	0,21	0,61	0,79	0,79	0,83	.
F	776,40	776,40	220,00	.	.	F	877,82	877,82	220,00	92,12	92,12	15,21	.

2 KAUFWERTE FUER BAULAND 4.VJ.1994 NACH BAULANDARTEN, LAENDERN UND BAUGEBIETEN

BAU- LAND- ARTEN INS- GESAMT	BAU- REIFES LAND	ROH- BAU- LAND	SONST. BAULAND ZUSAMMEN	INDU- STRIE- LAND	LAND FUER VER- KEHRS- ZWECKE	FREI- FLAE- CHEN	BAU- LAND- ARTEN INS- GESAMT	BAU- REIFES LAND	ROH- BAU- LAND	SONST. BAULAND ZUSAMMEN	INDU- STRIE- LAND	LAND FUER VER- KEHRS- ZWECKE	FREI- FLAE- CHEN
BREMEN													
GESCHAFTSGEBIET						WOHNGBIET INSGESAMT							
A	A
B	B	7	7
C	C
D	D
E	E
F	F
GESCHAFTSGEBIET MIT WOHNGBIET GEMISCHT						INDUSTRIEGEBIET							
A	A
B	3	3	.	.	.	B
C	C
D	D
E	E
F	F
WOHNGBIET IN GESCHLOSSENER BAUWEISE						DORFGEBIET							
A	A
B	B
C	C
D	D
E	E
F	F
WOHNGBIET IN OFFENER BAUWEISE						INSGESAMT							
A	A	6	6
B	7	7	.	.	.	B	9	9
C	C	2735	2735
D	D	296,61	296,61
E	E
F	F
HAMBURG													
GESCHAFTSGEBIET						WOHNGBIET INSGESAMT							
A	A
B	B
C	C
D	D
E	E
F	F
GESCHAFTSGEBIET MIT WOHNGBIET GEMISCHT						INDUSTRIEGEBIET							
A	A
B	B
C	C
D	D
E	E
F	F
WOHNGBIET IN GESCHLOSSENER BAUWEISE						DORFGEBIET							
A	A
B	B
C	C
D	D
E	E
F	F
WOHNGBIET IN OFFENER BAUWEISE						INSGESAMT							
A	A
B	B
C	C
D	D
E	E
F	F
HESSEN													
GESCHAFTSGEBIET						WOHNGBIET INSGESAMT							
A	A	423	382	41
B	B	454	350	103
C	C	75267	71399	3868
D	D	165,91	203,90	37,38
E	E	4,00	8,00	4,00
F	F	3008,07	3008,07	855,26
GESCHAFTSGEBIET MIT WOHNGBIET GEMISCHT						INDUSTRIEGEBIET							
A	7	6	1	.	1	A	36	.	36	36	.	.	.
B	12	11	1	.	1	B	211	.	211	211	.	.	.
C	4996	4987	.	.	.	C	18680	.	18680	18680	.	.	.
D	432,25	472,34	.	.	.	D	88,50	.	88,50	88,50	.	.	.
E	9,00	55,00	.	.	.	E	4,50	.	4,50	4,50	.	.	.
F	1500,00	1500,00	.	.	.	F	400,00	.	400,00	400,00	.	.	.
WOHNGBIET IN GESCHLOSSENER BAUWEISE						DORFGEBIET							
A	41	35	6	.	.	A	312	230	81	1	.	1	.
B	26	24	2	.	.	B	527	212	313	2	.	2	.
C	13277	11858	1419	.	.	C	25882	15958	9886
D	511,62	500,05	634,33	.	.	D	49,15	75,31	31,61
E	18,52	18,52	50,00	.	.	E	7,83	7,83	8,50
F	1109,69	1109,69	700,00	.	.	F	781,25	781,25	377,67
WOHNGBIET IN OFFENER BAUWEISE						INSGESAMT							
A	382	347	35	.	.	A	778	618	122	38	.	2	.
B	428	326	101	.	.	B	1203	573	416	214	.	3	.
C	61990	59541	2449	.	.	C	124825	92344	13754	18726	18680	.	.
D	144,94	182,39	24,19	.	.	D	103,77	161,27	33,04	87,52	88,50	.	.
E	4,00	8,00	4,00	.	.	E	4,00	7,83	4,00	4,50	4,50	.	.
F	3008,07	3008,07	855,26	.	.	F	3008,07	3008,07	855,26	400,00	400,00	.	.

2 KAUFWERTE FUER BAULAND 4.VJ.1994 NACH BAULANDARTEN, LAENDERN UND BAUGEBIETEN

BAU- LAND- ARTEN INS- GESAMT	BAU- REIFES LAND	ROH- BAU- LAND	SONST. BAULAND ZUSAMMEN	INDU- STRIE- LAND	LAND FUER VER- KEHRS- ZWECKE	FREI- FLAE- CHEN	BAU- LAND- ARTEN INS- GESAMT	BAU- REIFES LAND	ROH- BAU- LAND	SONST. BAULAND ZUSAMMEN	INDU- STRIE- LAND	LAND FUER VER- KEHRS- ZWECKE	FREI- FLAE- CHEN
MECKLENBURG-VORPOMMERN													
GESCHAFTSGEBIET							WOHNGEBIET INSGESAMT						
A	14	9	2	3	.	3	A	132	75	57	.	.	.
B	43	31	7	5	.	.	B	245	91	154	.	.	.
C	2572	2462	C	13389	7650	5739	.	.	.
D	60,21	80,08	D	54,66	83,81	37,34	.	.	.
E	1,01	15,00	E	1,00	1,38	1,00	.	.	.
F	148,20	148,20	F	760,00	654,45	760,00	.	.	.
GESCHAFTSGEBIET MIT WOHNGEBIET GEMISCHT							INDUSTRIEGEBIET						
A	62	47	15	.	.	.	A	7	4	3	.	.	.
B	181	48	133	.	.	.	B	24	20	5	.	.	.
C	13694	3952	9742	.	.	.	C	350
D	75,70	83,20	73,03	.	.	.	D	14,55
E	0,50	10,00	0,50	.	.	.	E	0,46
F	249,21	249,21	169,00	.	.	.	F	80,00
WOHNGEBIET IN GESCHLOSSENER BAUWEISE							DORFGEBIET						
A	27	19	8	.	.	.	A	734	402	322	10	10	.
B	30	21	10	.	.	.	B	2286	1059	1217	11	11	.
C	4979	2884	2095	.	.	.	C	75755	46072	29655	27	27	.
D	163,92	139,08	217,34	.	.	.	D	33,13	43,52	24,37	2,47	2,47	.
E	3,00	3,00	8,00	.	.	.	E	0,31	0,60	0,31	0,81	0,81	.
F	760,00	654,45	760,00	.	.	.	F	668,64	668,64	257,99	15,00	15,00	.
WOHNGEBIET IN OFFENER BAUWEISE							INSGESAMT						
A	105	56	49	.	.	.	A	949	537	399	13	13	.
B	215	71	144	.	.	.	B	2779	1248	1515	16	16	.
C	8410	4767	3643	.	.	.	C	105761	60235	45493	33	33	.
D	39,19	67,56	25,29	.	.	.	D	38,05	48,28	30,02	2,06	2,06	.
E	1,00	1,38	1,00	.	.	.	E	0,31	0,46	0,31	0,81	0,81	.
F	300,00	300,00	200,00	.	.	.	F	760,00	668,64	760,00	15,00	15,00	.
NIEDERSACHSEN													
GESCHAFTSGEBIET							WOHNGEBIET INSGESAMT						
A	34	30	3	1	.	1	A	4475	4274	109	92	84	8
B	48	39	9	1	.	1	B	5175	4002	1099	75	60	15
C	10689	8545	C	431402	382159	46121	3122	2753	369
D	220,46	221,09	D	83,36	95,50	41,98	41,61	46,04	24,23
E	20,00	20,00	E	1,86	1,86	10,00	2,85	2,85	7,50
F	1800,00	1800,00	F	1045,45	1045,45	190,84	285,00	285,00	200,00
GESCHAFTSGEBIET MIT WOHNGEBIET GEMISCHT							INDUSTRIEGEBIET						
A	107	100	2	5	.	5	A	475	160	12	303	279	23
B	151	127	22	1	.	1	B	2772	888	184	1700	1643	57
C	15959	14625	.	271	.	271	C	85224	28570	2939	53715	50560	3152
D	105,67	114,94	.	189,55	.	189,55	D	30,74	32,16	15,99	31,59	30,78	54,93
E	5,50	5,50	.	20,00	.	20,00	E	1,00	5,00	10,00	1,00	1,00	10,00
F	782,92	782,92	.	511,95	.	511,95	F	450,00	450,00	35,00	325,00	325,00	150,00
WOHNGEBIET IN GESCHLOSSENER BAUWEISE							DORFGEBIET						
A	88	88	A	698	638	25	35	2	30
B	137	137	B	2279	796	1466	18	8	8
C	14282	14282	C	50678	44192	6133	353	.	176
D	104,18	104,18	D	22,23	55,54	4,18	19,51	.	21,66
E	42,40	42,40	E	1,49	3,00	1,49	3,15	.	3,15
F	450,00	450,00	F	434,78	434,78	200,00	148,00	.	148,00
WOHNGEBIET IN OFFENER BAUWEISE							INSGESAMT						
A	4387	4186	109	92	.	84	A	5789	5202	151	436	281	143
B	5038	3865	1099	75	.	60	B	10427	5851	2780	1795	1651	127
C	417120	367877	46121	3122	.	2753	C	593953	478091	58342	57521	50691	6412
D	82,79	95,19	41,98	41,61	.	46,04	D	81,70	20,99	32,04	30,71	50,38	24,16
E	1,86	1,86	10,00	2,85	.	2,85	E	7,50	1,00	1,49	1,00	1,00	2,85
F	1045,45	1045,45	190,84	285,00	.	285,00	F	1800,00	1800,00	285,00	511,95	325,00	511,95
NORDRHEIN-WESTFALEN													
GESCHAFTSGEBIET							WOHNGEBIET INSGESAMT						
A	2	2	A	3411	3271	127	13	11	2
B	2	2	B	3351	2728	585	37	36	1
C	C	433932	405013	27429	1490	1353	.
D	D	129,51	148,46	46,87	39,94	37,76	.
E	E	5,00	5,00	10,13	10,89	10,89	.
F	F	1000,00	1000,00	280,00	300,00	300,00	.
GESCHAFTSGEBIET MIT WOHNGEBIET GEMISCHT							INDUSTRIEGEBIET						
A	128	125	1	2	1	.	A	180	7	.	173	171	2
B	156	154	1	2	0	.	B	993	65	.	928	925	3
C	38386	38042	C	43182	4513	.	38669	38527	.
D	245,56	246,89	D	43,50	69,79	.	41,67	41,67	.
E	16,00	16,00	E	4,00	50,09	.	4,00	4,00	.
F	1174,54	1174,54	F	1052,63	340,00	.	1052,63	1052,63	.
WOHNGEBIET IN GESCHLOSSENER BAUWEISE							DORFGEBIET						
A	374	350	22	2	2	2	A	292	277	13	2	2	.
B	351	291	34	25	.	25	B	322	300	22	1	1	.
C	59401	56187	2502	.	.	.	C	26459	25841	611	.	.	.
D	169,28	192,78	73,28	.	.	.	D	82,17	86,19	28,39	.	.	.
E	10,89	25,07	23,00	.	.	.	E	8,00	11,36	8,00	.	.	.
F	1000,00	1000,00	280,00	.	.	.	F	478,99	478,99	119,66	.	.	.
WOHNGEBIET IN OFFENER BAUWEISE							INSGESAMT						
A	3037	2921	105	11	9	9	A	4013	3682	141	190	172	13
B	3000	2437	551	12	11	11	B	4823	3248	607	968	925	37
C	374531	348825	24927	779	641	641	C	542034	473485	28130	40419	38560	1360
D	124,85	143,16	45,23	64,80	60,88	60,88	D	112,38	145,76	46,32	41,77	41,69	37,25
E	5,00	5,00	10,13	12,50	12,50	12,50	E	4,00	5,00	8,00	4,00	4,00	10,00
F	907,04	907,04	254,34	300,00	300,00	300,00	F	1174,54	1174,54	280,00	1052,63	1052,63	300,00

2 KAUFWERTE FUER BAULAND 4.VJ.1994 NACH BAULANDARTEN, LAENDERN UND BAUGEBIETEN

BAU- LAND- ARTEN INS- GESAMT	BAU- REIFES LAND	ROH- BAU- LAND	SONST. BAULAND ZUSAMMEN	INDU- STRIE- LAND	LAND FUER VER- KEHRS- ZWECKE	FREI- FLAE- CHEN	BAU- LAND- ARTEN INS- GESAMT	BAU- REIFES LAND	ROH- BAU- LAND	SONST. BAULAND ZUSAMMEN	INDU- STRIE- LAND	LAND FUER VER- KEHRS- ZWECKE	FREI- FLAE- CHEN
RHEINLAND-PFALZ													
GESCHAFTSGEBIET							WOHNGBIET INSGESAMT						
A	5	3	2	.	.	2 A	2785	2254	425	106	.	95	11
B	2	2	0	.	.	0 B	2806	1797	873	136	.	107	29
C	1013	C	316296	247113	66743	2440	.	1752	687
D	482,23	D	112,71	137,49	76,48	17,90	.	16,38	23,46
E	40,00	E	0,80	4,00	2,05	0,80	.	0,80	3,50
F	850,00	F	1890,03	1890,03	600,00	250,00	.	250,00	110,00
GESCHAFTSGEBIET MIT WOHNGBIET GEMISCHT							INDUSTRIEGEBIET						
A	118	98	7	13	12	A	460	43	167	250	242	6	2
B	126	103	8	15	14	B	2500	146	1446	908	904	3	1
C	25611	23592	873	1145	1003	C	82462	14508	19794	48160	48002	130	.
D	203,45	229,22	112,36	75,40	73,72	D	32,99	99,68	13,69	53,01	53,08	48,28	.
E	10,00	10,00	27,51	10,00	10,00	E	1,00	6,00	2,34	1,00	1,00	2,00	.
F	1010,17	1010,17	575,00	180,00	180,00	F	923,08	400,00	320,00	923,08	923,08	200,00	.
WOHNGBIET IN GESCHLOSSENER BAUWEISE							DORFGBIET						
A	38	34	4	.	.	A	967	572	117	278	8	255	15
B	32	27	5	.	.	B	1150	535	200	416	17	388	11
C	12493	11360	.	.	.	C	40022	29754	5285	4983	2271	2649	64
D	389,90	425,92	.	.	.	D	34,79	55,63	26,43	11,99	133,71	6,83	5,85
E	26,00	26,00	.	.	.	E	0,70	4,00	1,50	0,70	5,00	0,70	2,00
F	1890,03	1890,03	.	.	.	F	753,61	753,61	285,71	273,81	273,81	90,00	40,00
WOHNGBIET IN OFFENER BAUWEISE							INSGESAMT						
A	2747	2220	421	106	95	11 A	4335	2970	716	649	251	368	30
B	2774	1771	867	136	107	29 B	6584	2582	2526	1476	923	511	42
C	303803	235753	65610	2440	1752	687 C	465404	315963	92696	56745	50414	5535	796
D	109,51	133,15	75,65	17,90	16,38	23,46 D	70,69	122,36	36,70	38,45	54,62	10,83	18,98
E	0,80	4,00	2,05	0,80	0,80	3,50 E	0,70	4,00	1,50	0,70	1,00	0,70	2,00
F	1300,00	1300,00	600,00	250,00	250,00	110,00 F	1890,03	1890,03	600,00	923,08	923,08	250,00	110,00
SAARLAND													
GESCHAFTSGEBIET							WOHNGBIET INSGESAMT						
A	A	157	149	8
B	B	128	121	7
C	C	15551	14624	928
D	D	121,59	120,55	140,68
E	E	21,00	21,00	57,97
F	F	600,00	600,00	211,76
GESCHAFTSGEBIET MIT WOHNGBIET GEMISCHT							INDUSTRIEGEBIET						
A	8	7	1	.	.	A	6	.	.	6	.	.	.
B	16	15	1	.	.	B	43	.	.	43	.	.	.
C	4632	4603	.	.	.	C	2528	.	.	2528	.	.	.
D	290,28	307,19	.	.	.	D	59,46	.	.	59,46	.	.	.
E	30,00	88,98	.	.	.	E	25,00	.	.	25,00	.	.	.
F	451,90	451,90	.	.	.	F	70,00	.	.	70,00	.	.	.
WOHNGBIET IN GESCHLOSSENER BAUWEISE							DORFGBIET						
A	24	17	7	.	.	A
B	17	12	5	.	.	B
C	1973	1380	593	.	.	C
D	118,27	118,28	118,25	.	.	D
E	54,53	54,53	57,97	.	.	E
F	295,28	295,28	175,10	.	.	F
WOHNGBIET IN OFFENER BAUWEISE							INSGESAMT						
A	133	132	1	.	.	A	171	156	9	6	6	.	.
B	111	110	2	.	.	B	186	136	8	43	43	.	.
C	13578	13243	.	.	.	C	22712	19227	957	2528	2528	.	.
D	122,09	120,80	.	.	.	D	121,86	141,07	126,45	59,46	59,46	.	.
E	21,00	21,00	.	.	.	E	21,00	21,00	30,00	25,00	25,00	.	.
F	600,00	600,00	.	.	.	F	600,00	600,00	211,76	70,00	70,00	.	.
SACHSEN													
GESCHAFTSGEBIET							WOHNGBIET INSGESAMT						
A	14	12	2	.	.	A	153	86	66	1	.	1	.
B	45	29	16	.	.	B	232	100	123	9	.	9	.
C	2094	1898	.	.	.	C	15845	9198	6536
D	46,38	64,44	.	.	.	D	68,39	91,98	53,30
E	0,43	0,43	.	.	.	E	4,00	4,00	7,00
F	146,83	146,83	.	.	.	F	447,76	447,76	260,00
GESCHAFTSGEBIET MIT WOHNGBIET GEMISCHT							INDUSTRIEGEBIET						
A	25	23	1	1	1	A	9	3	.	6	6	.	.
B	48	38	6	4	4	B	91	69	.	22	22	.	.
C	6971	6662	.	.	.	C	2272	.	.	1007	1007	.	.
D	145,59	176,83	.	.	.	D	24,96	.	.	45,86	45,86	.	.
E	20,00	20,00	.	.	.	E	15,00	.	.	19,00	19,00	.	.
F	945,30	945,30	.	.	.	F	128,50	.	.	128,50	128,50	.	.
WOHNGBIET IN GESCHLOSSENER BAUWEISE							DORFGBIET						
A	37	33	4	.	.	A	335	137	180	18	1	13	4
B	28	25	3	.	.	B	1710	326	1120	264	1	255	8
C	4360	4221	.	.	.	C	23437	14356	8132	949	.	887	.
D	153,71	167,49	.	.	.	D	13,70	44,04	7,26	3,59	.	3,48	.
E	11,70	20,00	.	.	.	E	0,50	6,00	0,50	0,81	.	1,00	.
F	447,76	447,76	.	.	.	F	1730,77	1730,77	401,58	60,00	.	6,55	.
WOHNGBIET IN OFFENER BAUWEISE							INSGESAMT						
A	116	53	62	1	1	A	536	261	249	26	8	14	4
B	203	75	119	9	9	B	2126	562	1265	299	27	264	8
C	11486	4977	6397	.	.	C	50619	33379	15064	2176	1161	999	.
D	56,49	66,54	53,55	.	.	D	23,81	59,38	11,91	7,27	42,81	3,78	.
E	4,00	4,00	7,00	.	.	E	0,43	0,43	0,50	0,81	19,00	1,00	.
F	260,00	209,46	260,00	.	.	F	1730,77	1730,77	401,58	128,50	128,50	12,32	.

2 KAUFWERTE FUER BAULAND 4.VJ.1994 NACH BAULANDARTEN, LAENDERN UND BAUGEBIETEN

BAU- LAND- ARTEN INS- GESAMT	BAU- REIFES LAND	ROH- BAU- LAND	SONST. BAULAND ZUSAMMEN	INDU- STRIE- LAND	LAND FUER VER- KEHRS- ZWECKE	FREI- FLAE- CHEN	BAU- LAND- ARTEN INS- GESAMT	BAU- REIFES LAND	ROH- BAU- LAND	SONST. BAULAND ZUSAMMEN	INDU- STRIE- LAND	LAND FUER VER- KEHRS- ZWECKE	FREI- FLAE- CHEN
SACHSEN-ANHALT													
GESCHAFTSGEBIET							WOHNGBIET INSGESAMT						
A	27	25	2	.	.	.	A	443	400	42	1	.	1
B	173	111	61	.	.	.	B	824	471	352	1	.	1
C	19893	19221	C	38146	28905	9207	.	.	.
D	115,18	172,39	D	46,32	61,37	26,16	.	.	.
E	10,97	15,00	E	3,00	3,00	7,25	.	.	.
F	1620,00	1620,00	F	597,63	597,63	155,00	.	.	.
GESCHAFTSGEBIET MIT WOHNGBIET GEMISCHT							INDUSTRIEGEBIET						
A	57	51	6	.	.	.	A	108	42	6	60	59	1
B	101	80	21	.	.	.	B	688	277	29	382	368	14
C	6917	6691	226	.	.	.	C	18502	7900	284	10317	10060	.
D	68,58	83,41	10,93	.	.	.	D	26,89	28,55	9,70	27,00	27,33	.
E	3,00	6,54	3,00	.	.	.	E	2,00	2,00	2,82	2,38	2,38	.
F	805,37	805,37	25,00	.	.	.	F	400,00	129,50	25,00	400,00	400,00	.
WOHNGBIET IN GESCHLOSSENER BAUWEISE							DORFGEBIET						
A	9	9	A	363	310	47	6	6	.
B	5	5	B	652	299	218	135	135	.
C	653	653	C	18007	12812	4764	431	431	.
D	124,48	124,48	D	27,62	42,79	21,88	3,20	3,20	.
E	30,00	30,00	E	1,90	2,00	3,16	1,90	1,90	.
F	150,00	150,00	F	320,00	320,00	100,00	40,63	40,63	.
WOHNGBIET IN OFFENER BAUWEISE							INSGESAMT						
A	434	391	42	1	1	.	A	998	828	103	67	65	1
B	818	466	352	1	1	.	B	2437	1239	681	518	503	1
C	37493	28252	9207	.	.	.	C	101464	75529	15153	10782	10491	14
D	45,82	60,66	26,16	.	.	.	D	41,63	60,97	22,26	20,83	20,86	.
E	3,00	3,00	7,25	.	.	.	E	1,90	2,00	2,82	1,90	1,90	.
F	597,63	597,63	155,00	.	.	.	F	1620,00	1620,00	155,00	400,00	400,00	.
SCHLESWIG-HOLSTEIN													
GESCHAFTSGEBIET							WOHNGBIET INSGESAMT						
A	4	2	2	.	.	.	A	485	440	35	10	8	2
B	17	13	4	.	.	.	B	924	646	265	13	11	1
C	C	70386	60317	9907	162	129	.
D	D	76,16	93,32	37,37	12,76	11,30	.
E	E	1,00	10,80	5,00	1,00	9,00	.
F	F	521,74	521,74	250,00	65,00	30,00	.
GESCHAFTSGEBIET MIT WOHNGBIET GEMISCHT							INDUSTRIEGEBIET						
A	19	8	10	1	.	.	A	71	2	.	69	67	2
B	188	30	159	0	.	.	B	511	9	.	502	497	5
C	8642	4156	4479	.	.	.	C	20365	.	.	20202	20149	.
D	45,88	139,93	28,25	.	.	.	D	39,84	.	.	40,26	40,57	.
E	16,43	16,43	24,00	.	.	.	E	1,00	.	.	1,00	1,00	.
F	1000,00	1000,00	65,00	.	.	.	F	177,00	.	.	177,00	177,00	.
WOHNGBIET IN GESCHLOSSENER BAUWEISE							DORFGEBIET						
A	131	128	3	.	.	.	A	603	403	172	28	25	3
B	127	125	2	.	.	.	B	1210	385	762	64	57	6
C	13823	13720	C	47235	33817	13114	304	252	.
D	108,81	109,91	D	39,03	87,85	17,22	4,79	4,40	.
E	10,80	10,80	E	1,00	8,00	1,00	2,00	2,00	.
F	475,39	475,39	F	400,00	400,00	126,00	70,00	70,00	.
WOHNGBIET IN OFFENER BAUWEISE							INSGESAMT						
A	354	312	32	10	8	.	A	1182	855	219	108	67	35
B	797	522	263	13	11	.	B	2851	1083	1189	578	497	74
C	56563	46597	9804	162	129	.	C	147248	98887	27685	20676	20149	434
D	70,96	89,35	37,29	12,76	11,30	.	D	51,65	91,29	23,28	35,76	40,57	5,89
E	1,00	21,87	5,00	1,00	9,00	.	E	1,00	8,00	1,00	1,00	1,00	2,00
F	521,74	521,74	250,00	65,00	30,00	.	F	1000,00	1000,00	250,00	177,00	177,00	70,00
THUERINGEN													
GESCHAFTSGEBIET							WOHNGBIET INSGESAMT						
A	5	5	A	1231	643	573	15	7	8
B	14	14	B	2389	657	1713	18	13	5
C	8059	8059	C	101763	49680	50083	2000	1950	49
D	581,69	581,69	D	42,60	75,62	29,23	108,71	145,98	9,82
E	175,00	175,00	E	1,00	2,00	1,00	2,50	25,00	2,50
F	1445,09	1445,09	F	687,02	687,02	215,29	190,00	190,00	25,00
GESCHAFTSGEBIET MIT WOHNGBIET GEMISCHT							INDUSTRIEGEBIET						
A	266	145	97	24	9	15	A	446	6	197	243	226	17
B	448	177	244	26	21	6	B	2752	16	1436	1301	1269	32
C	23837	13951	9207	679	637	42	C	84792	894	30236	53662	53327	334
D	53,25	78,65	37,75	25,72	31,06	7,10	D	30,81	56,63	21,06	41,26	42,02	10,57
E	2,31	3,40	2,50	2,31	10,59	2,31	E	0,50	15,00	0,50	4,00	4,00	4,00
F	611,62	611,62	106,98	77,25	77,25	25,00	F	300,00	224,40	300,00	300,00	300,00	32,00
WOHNGBIET IN GESCHLOSSENER BAUWEISE							DORFGEBIET						
A	93	50	40	3	3	.	A	573	323	185	65	3	51
B	184	46	130	8	8	.	B	913	286	475	152	6	103
C	13640	6427	5949	.	.	.	C	23286	14818	7654	815	.	379
D	74,08	139,24	45,76	.	.	.	D	25,51	51,85	16,10	5,38	.	3,68
E	2,00	10,00	2,00	.	.	.	E	0,27	3,03	0,27	0,53	.	0,53
F	687,02	687,02	70,00	.	.	.	F	300,00	300,00	177,35	70,00	.	70,00
WOHNGBIET IN OFFENER BAUWEISE							INSGESAMT						
A	1138	593	533	12	4	8	A	2521	1122	1052	347	245	91
B	2205	611	1583	10	5	5	B	6515	1150	3869	1497	1308	145
C	88123	43253	44134	736	.	49	C	241736	87401	97180	57155	56034	804
D	39,97	70,82	27,87	70,44	.	9,82	D	37,10	76,02	25,12	38,18	42,82	5,53
E	1,00	2,00	1,00	2,50	.	2,50	E	0,27	2,00	0,27	0,53	4,00	0,53
F	416,40	416,40	215,29	151,31	.	25,00	F	1445,09	1445,09	300,00	300,00	300,00	70,00

2 KAUFWERTE FUER BAULAND 4.VJ.1994 NACH BAULANDARTEN, LAENDERN UND BAUGEBIETEN

BAU- LAND- ARTEN INS- GESAMT	BAU- REIFES LAND	ROH- BAU- LAND	SONST. BAULAND ZUSAMMEN	INDU- STRIE- LAND	LAND FUER VER- KEHRS- ZWECKE	FREI- FLAE- CHEN	BAU- LAND- ARTEN INS- GESAMT	BAU- REIFES LAND	ROH- BAU- LAND	SONST. BAULAND ZUSAMMEN	INDU- STRIE- LAND	LAND FUER VER- KEHRS- ZWECKE	FREI- FLAE- CHEN
FRUEHERES BUNDESGBEIT													
GESCHAFTSGBEIT							WOHNGBEIT INSGESAMT						
A 53	45	5	3	.	1	2 A 15079	13518	1309	252	.	223	29	
B 77	63	13	1	.	1	0 B 16427	12078	4063	286	.	236	51	
C 17638	15291	2270	.	.	.	C 2102377	1818119	274805	9453	.	7368	2085	
D 228,35	242,86	169,99	.	.	.	D 127,98	150,53	67,64	33,01	.	31,28	41,03	
E 20,00	20,00	30,00	.	.	.	E 0,80	1,86	2,05	0,80	.	0,80	1,00	
F 4530,49	4530,49	285,00	.	.	.	F 3008,07	3008,07	1143,58	737,10	.	300,00	737,10	
GESCHAFTSGBEIT MIT WOHNGBEIT GEMISCHT							INDUSTRIEGBEIT						
A 474	426	21	27	2	20	5 A 1492	251	223	1018	979	31	8	
B 801	579	190	32	2	17	13 B 8089	1208	1809	5073	5002	65	6	
C 141212	131898	6535	2778	.	1393	1210 C 369117	64925	32448	271744	268063	3336	345	
D 176,38	227,99	34,36	87,05	.	83,65	90,61 D 45,63	53,75	17,94	53,57	53,59	51,17	60,49	
E 5,50	5,50	24,00	9,00	.	9,00	50,00 E 1,00	5,00	2,34	1,00	1,00	2,00	18,00	
F 1666,67	1666,67	575,00	511,95	.	511,95	269,63 F 1506,70	750,00	600,00	1506,70	1506,70	200,00	300,00	
WOHNGBEIT IN GESCHLOSSENER BAUWEISE							DORFGBEIT						
A 1267	1209	53	5	.	3	2 A 4386	3209	777	400	39	328	33	
B 1209	1113	70	27	.	26	1 B 6982	3103	3269	610	106	464	40	
C 295863	285590	9032	1240	.	.	C 392061	310367	67832	13862	8094	3438	2330	
D 244,62	256,68	128,48	46,72	.	.	D 56,15	100,04	20,75	22,73	76,57	7,41	58,04	
E 10,80	10,80	20,00	10,89	.	.	E 0,70	3,00	1,00	0,70	5,00	0,70	2,00	
F 1890,03	1890,03	700,00	737,10	.	.	F 2500,00	2500,00	825,17	300,00	273,81	240,00	300,00	
WOHNGBEIT IN OFFENER BAUWEISE							INSGESAMT						
A 13812	12309	1256	247	.	220	27 A 21484	17449	2335	1700	1020	603	77	
B 15218	10965	3993	260	.	210	50 B 32376	17030	9344	6002	5109	782	110	
C 1806514	1532529	265773	8213	.	6607	1606 C 3022405	2340600	383890	297914	276332	15595	5987	
D 118,71	139,76	66,57	31,61	.	31,46	32,25 D 93,35	137,44	41,08	49,64	54,08	19,94	54,23	
E 0,80	1,86	2,05	0,80	.	0,80	1,00 E 0,70	1,86	1,00	0,70	1,00	0,70	1,00	
F 3008,07	3008,07	1143,58	505,00	.	300,00	505,00 F 4530,49	4530,49	1143,58	1506,70	1506,70	511,95	737,10	
NEUE LAENDER UND BERLIN-OST													
GESCHAFTSGBEIT							WOHNGBEIT INSGESAMT						
A 70	57	7	6	2	4	A 2391	1558	813	20	7	12	1	
B 364	262	84	18	9	8	B 4948	2103	2816	29	13	15	0	
C 34945	33610	978	357	.	.	C 305810	220789	82866	2155	1950	200	.	
D 95,98	128,06	11,63	20,32	.	.	D 61,81	104,98	29,43	74,56	145,98	13,28	.	
E 0,43	0,43	7,94	1,01	.	.	E 1,00	1,38	1,00	2,50	25,00	2,50	.	
F 1620,00	1620,00	28,04	35,00	.	.	F 1929,00	1929,00	760,00	190,00	190,00	53,00	.	
GESCHAFTSGBEIT MIT WOHNGBEIT GEMISCHT							INDUSTRIEGBEIT						
A 490	333	132	25	10	15	A 600	66	208	326	307	18	1	
B 1014	503	480	31	25	6	B 3752	444	1528	1780	1732	34	14	
C 74449	50043	23619	787	746	42	C 109998	12039	31467	66492	65894	340	.	
D 73,41	99,42	49,20	25,58	29,93	7,10	D 29,32	27,14	20,60	37,35	38,04	9,90	.	
E 0,50	3,40	0,50	2,31	10,59	2,31	E 0,46	0,46	0,50	1,93	2,38	1,93	.	
F 945,30	945,30	169,00	77,25	77,25	25,00	F 400,00	224,40	300,00	400,00	400,00	32,00	.	
WOHNGBEIT IN GESCHLOSSENER BAUWEISE							DORFGBEIT						
A 333	271	59	3	3	.	A 2734	1730	893	111	19	77	15	
B 534	376	150	8	8	.	B 8218	3649	3782	787	343	393	51	
C 81500	71913	8323	.	.	.	C 295220	221591	68968	4661	3007	1320	334	
D 152,74	191,36	55,55	.	.	.	D 35,92	60,73	18,24	5,92	8,76	3,36	6,51	
E 1,00	3,00	1,00	.	.	.	E 0,21	0,21	0,27	0,53	0,79	0,53	0,81	
F 1929,00	1929,00	760,00	.	.	.	F 1730,77	1730,77	401,58	92,12	92,12	70,00	23,90	
WOHNGBEIT IN OFFENER BAUWEISE							INSGESAMT						
A 2058	1287	754	17	4	12	1 A 6285	3744	2053	488	345	126	17	
B 4414	1727	2666	21	5	15	0 B 18296	6961	8690	2645	2123	456	66	
C 224310	148876	74543	891	.	200	C 820422	538072	207898	74452	71897	1958	596	
D 50,81	86,19	27,96	42,53	.	13,28	D 44,84	77,30	23,92	28,15	33,87	4,29	9,05	
E 1,00	1,38	1,00	2,50	.	2,50	E 0,21	0,21	0,27	0,53	0,79	0,53	0,81	
F 1035,93	1035,93	260,00	151,31	.	53,00	F 1929,00	1929,00	760,00	400,00	400,00	70,00	23,90	

Kaufwerte für Bauland nach Baulandarten

Hfd. Nr.	Jahr	Vierteljahr	Bauland insgesamt				Baureifes Land				Rohbauland			
			Fälle	Fläche	Kaufsumme	Kaufwert	Fälle	Fläche	Kaufsumme	Kaufwert	Fälle	Fläche	Kaufsumme	Kaufwert
			Anzahl	1 000 m²	1 000 DM	DM/m²	Anzahl	1 000 m²	1 000 DM	DM/m²	Anzahl	1 000 m²	1 000 DM	DM/m²
Deutschland														
1	1992	1. Vj.	21 856	49 683	2 627 038	52,88	17 141	19 229	1 915 871	99,64	3 003	16 490	368 211	22,33
2		2. Vj.	24 638	54 004	3 051 025	56,50	18 388	22 122	2 235 139	101,04	3 803	17 708	428 061	24,17
3		3. Vj.	25 544	58 666	3 239 238	55,22	19 066	24 562	2 309 134	94,01	4 609	25 239	614 626	24,35
4		4. Vj.	28 885	65 422	3 553 869	54,32	21 861	27 503	2 563 268	93,20	4 896	27 491	627 776	22,84
5	1993	1. Vj.	23 800	55 715	3 181 271	57,10	17 863	26 984	2 400 047	88,94	4 187	21 250	554 797	26,11
6		2. Vj.	27 890	57 007	3 482 529	61,09	21 437	26 931	2 642 786	98,13	4 524	22 163	551 308	24,87
7		3. Vj.	27 876	55 016	3 430 499	62,35	21 456	24 957	2 500 161	100,18	4 470	20 844	589 940	28,30
8		4. Vj.	30 741	61 892	4 058 879	65,58	23 878	29 273	3 087 659	105,48	5 020	23 622	674 831	28,57
9	1994	1. Vj.	24 644	48 413	3 157 236	65,21	18 650	23 120	2 340 800	101,24	4 577	17 935	562 516	31,36
10		2. Vj.	30 792	56 715	3 870 248	68,24	24 168	27 636	2 983 117	107,94	4 674	18 657	587 122	31,47
11		3. Vj.	28 455	48 200	3 581 586	74,31	22 404	24 531	2 791 686	113,80	4 154	15 928	492 843	30,94
12		4. Vj.	27 769	50 672	3 842 827	75,84	21 193	23 991	2 878 672	119,99	4 388	18 034	591 788	32,81
Früheres Bundesgebiet														
13	1980	1. Vj.	23 106	27 707	1 618 660	58,42	17 953	17 568	1 323 143	75,31	3 460	6 443	217 227	33,72
14		2. Vj.	22 177	26 375	1 588 399	60,22	17 408	16 945	1 314 313	77,56	3 118	6 111	195 915	32,06
15		3. Vj.	21 385	26 257	1 622 233	61,78	16 733	15 738	1 313 241	83,44	2 908	5 868	183 681	31,30
16		4. Vj.	22 510	26 265	1 781 383	67,82	17 570	16 757	1 481 380	88,40	3 118	6 083	214 770	35,31
17	1983	1. Vj.	14 928	15 151	1 244 773	82,16	11 241	9 522	1 064 223	111,77	1 692	2 457	101 537	41,33
18		2. Vj.	18 077	18 762	1 649 622	87,93	13 957	11 688	1 385 881	118,57	2 002	3 818	159 932	41,88
19		3. Vj.	16 942	16 405	1 476 145	89,98	12 960	10 855	1 280 672	117,98	1 873	2 895	116 953	40,40
20		4. Vj.	18 122	20 217	1 731 647	85,65	13 517	11 458	1 414 981	123,49	2 124	3 808	170 201	44,69
21	1984	1. Vj.	14 981	14 630	1 264 691	86,44	10 968	9 079	1 069 644	117,81	1 630	2 874	116 616	40,58
22		2. Vj.	16 658	17 217	1 437 846	83,51	12 444	10 342	1 196 727	115,72	1 763	3 310	151 081	45,64
23		3. Vj.	15 057	15 322	1 325 091	86,48	11 103	9 040	1 113 868	123,22	1 455	2 447	108 633	44,40
24		4. Vj.	14 999	16 197	1 324 514	81,77	10 970	9 323	1 108 667	118,92	1 530	2 479	97 777	39,45
25	1985	1. Vj.	13 397	16 407	1 254 919	76,49	10 490	8 708	1 002 870	115,17	1 272	3 146	121 563	38,64
26		2. Vj.	14 644	16 987	1 339 342	78,85	11 533	9 316	1 045 879	112,27	1 319	2 582	114 153	44,21
27		3. Vj.	13 603	16 521	1 197 509	72,48	10 572	8 932	965 185	108,06	1 341	2 816	107 663	38,23
28		4. Vj.	15 052	17 615	1 431 374	81,26	11 599	9 760	1 177 499	120,65	1 504	2 753	110 630	40,19
29	1986	1. Vj.	12 894	14 307	1 207 488	84,40	9 986	8 252	1 001 518	121,37	1 186	2 211	109 592	49,56
30		2. Vj.	15 079	16 037	1 335 191	83,26	12 120	9 527	1 124 357	118,02	1 315	2 221	90 483	40,75
31		3. Vj.	13 376	15 013	1 227 592	81,77	10 640	8 430	1 000 051	118,63	1 177	2 260	89 709	39,69
32		4. Vj.	13 947	16 790	1 447 167	86,19	10 833	8 973	1 145 862	127,70	1 238	2 259	100 092	44,31
33	1987	1. Vj.	11 999	13 570	1 185 689	85,90	9 501	7 629	977 568	128,14	1 104	1 782	77 682	43,60
34		2. Vj.	15 278	17 512	1 477 204	84,35	12 407	9 824	1 211 680	123,34	1 287	2 489	103 489	41,58
35		3. Vj.	14 128	16 858	1 441 980	85,54	11 346	9 143	1 153 570	126,17	1 129	2 149	90 619	42,16
36		4. Vj.	14 895	19 872	1 658 058	83,43	11 534	9 853	1 293 238	131,26	1 194	2 824	109 267	38,69
37	1988	1. Vj.	14 202	15 956	1 388 861	87,04	11 258	9 073	1 123 822	123,87	1 433	2 386	111 018	46,52
38		2. Vj.	14 101	15 812	1 433 211	90,64	11 624	9 206	1 179 969	128,17	1 077	1 597	74 452	46,63
39		3. Vj.	15 654	18 658	1 655 599	88,74	12 716	10 285	1 352 533	131,51	1 260	1 976	85 504	43,28
40		4. Vj.	16 791	20 779	1 922 125	92,50	13 457	11 159	1 507 234	135,07	1 340	2 549	132 457	51,96
41	1989	1. Vj.	14 476	17 654	1 645 120	93,19	11 971	10 331	1 316 382	127,42	1 123	1 893	91 513	48,34
42		2. Vj.	17 739	21 062	1 909 512	90,66	14 409	12 260	1 560 513	127,28	1 488	2 845	127 335	44,76
43		3. Vj.	16 655	20 426	1 976 160	96,74	13 890	12 531	1 620 394	129,31	1 182	2 521	127 611	50,61
44		4. Vj.	19 811	24 486	2 394 837	97,80	16 864	14 331	1 959 237	132,11	1 399	3 067	168 984	55,09
45	1990	1. Vj.	18 387	23 628	2 024 959	85,70	15 298	14 079	1 629 531	115,75	1 400	3 002	166 570	55,50
46		2. Vj.	17 357	22 654	1 990 153	87,85	14 252	12 451	1 582 188	127,08	1 453	3 192	175 362	54,93
47		3. Vj.	16 822	22 769	1 984 183	87,15	13 511	12 526	1 590 944	127,01	1 467	3 408	155 925	45,75
48		4. Vj.	18 442	25 413	2 439 908	96,01	14 809	13 507	1 843 176	136,46	1 537	3 686	180 679	49,02
49	1991	1. Vj.	13 799	18 641	1 627 078	87,29	11 134	10 433	1 313 471	125,90	1 242	2 760	147 554	53,47
50		2. Vj.	17 331	23 811	2 259 046	94,88	13 898	12 649	1 780 631	140,77	1 567	3 357	200 707	59,80
51		3. Vj.	18 538	25 580	2 404 964	94,02	15 258	14 774	1 928 832	130,56	1 504	3 578	199 082	55,63
52		4. Vj.	20 242	28 786	2 746 631	95,41	16 439	15 502	2 058 595	132,79	1 866	4 752	269 430	56,70
53	1992	1. Vj.	19 297	26 585	2 251 011	84,87	16 257	15 823	1 858 601	117,46	1 442	3 646	193 868	53,18
54		2. Vj.	19 906	26 764	2 497 185	93,30	16 893	15 844	2 020 720	127,54	1 624	4 110	185 115	45,04
55		3. Vj.	19 892	25 808	2 512 550	97,35	16 820	15 783	2 028 272	128,51	1 576	4 039	242 673	60,09
56		4. Vj.	22 600	30 049	2 727 386	90,76	19 050	17 970	2 241 885	124,75	1 838	4 749	237 634	50,04
57	1993	1. Vj.	18 133	25 427	2 326 082	91,48	15 319	15 455	1 941 557	125,63	1 394	4 550	214 964	47,25
58		2. Vj.	21 444	28 045	2 579 152	91,96	18 431	17 821	2 128 986	119,46	1 541	4 900	243 118	49,62
59		3. Vj.	21 903	29 507	2 696 313	91,38	18 683	17 657	2 173 685	123,10	1 710	5 192	249 603	48,07
60		4. Vj.	23 306	30 824	3 128 469	101,49	19 913	19 326	2 586 098	133,81	2 044	5 767	305 058	52,90
61	1994	1. Vj.	16 5											

im Zeitvergleich (Vierteljahresergebnisse)

Sonstiges Bauland																
Insgesamt				Industrieland				Land für Verkehrszwecke				Freiflächen				Nr.
Fälle	Fläche	Kaufsumme	Kaufwert	Fälle	Fläche	Kaufsumme	Kaufwert	Fälle	Fläche	Kaufsumme	Kaufwert	Fälle	Fläche	Kaufsumme	Kaufwert	Nr.
Anzahl	1 000 m²	1 000 DM	DM/m²	Anzahl	1 000 m²	1 000 DM	DM/m²	Anzahl	1 000 m²	1 000 DM	DM/m²	Anzahl	1 000 m²	1 000 DM	DM/m²	
Deutschland																
1 712	13 965	342 955	24,56	1 010	11 151	326 263	29,26	522	1 881	9 992	5,31	180	933	6 701	7,18	1
2 447	14 174	387 825	27,36	1 863	12 708	363 077	28,57	443	1 158	10 947	9,45	141	309	13 801	44,70	2
1 889	8 865	315 478	35,59	1 256	7 855	299 386	39,11	495	749	9 559	12,78	118	461	6 533	14,18	3
2 128	10 429	362 825	34,79	1 377	9 055	341 003	37,66	620	985	13 249	13,45	131	389	8 574	22,03	4
1 750	7 480	226 426	30,27	1 023	6 282	211 854	33,72	617	982	10 716	10,91	110	216	3 856	17,86	5
1 929	7 913	288 438	36,45	1 288	7 007	269 273	38,43	518	638	9 564	14,99	123	268	9 601	35,77	6
1 950	9 215	340 397	36,94	1 293	7 973	317 718	39,85	535	939	13 369	14,24	122	303	9 311	30,71	7
1 843	8 996	296 389	32,95	1 255	7 652	277 224	36,23	504	1 069	13 627	12,74	84	275	5 538	20,11	8
1 417	7 358	253 920	34,51	1 046	6 512	236 021	36,25	303	629	7 327	11,85	68	217	10 571	48,67	9
1 950	10 422	300 009	28,78	1 259	9 184	278 279	30,30	588	1 056	14 174	13,39	103	180	7 555	41,87	10
1 897	7 741	297 057	38,38	1 171	6 591	278 648	42,28	634	918	13 717	14,94	92	232	4 692	20,19	11
2 188	8 647	372 366	43,07	1 365	7 232	348 230	48,15	729	1 238	17 554	14,18	94	176	6 583	37,36	12
Früheres Bundesgebiet																
1 693	3 696	78 290	21,18	459	2 655	62 263	23,45	1 140	828	12 246	14,79	94	212	3 781	17,79	13
1 651	3 319	78 170	23,56	455	2 413	64 183	26,59	1 090	728	10 622	14,60	106	177	3 385	19,08	14
1 744	4 650	125 310	26,95	541	3 149	101 481	32,23	1 064	1 034	13 827	13,37	139	467	10 002	21,44	15
1 822	3 424	85 233	24,89	513	2 512	67 151	26,73	1 185	647	12 478	19,28	124	265	5 604	21,13	16
1 995	3 172	79 013	24,91	585	2 411	68 782	28,52	1 324	558	6 791	12,17	86	203	3 439	16,95	17
2 118	3 255	103 809	31,89	475	2 173	86 361	39,74	1 556	788	10 853	13,77	87	294	6 595	22,44	18
2 109	2 655	78 520	29,58	482	1 796	65 160	36,28	1 538	707	9 962	14,10	89	152	3 398	22,37	19
2 461	4 951	146 464	29,58	591	2 607	126 561	48,54	1 776	2 109	17 194	8,15	114	235	2 710	11,52	20
2 183	2 677	78 431	29,30	546	1 862	61 044	32,79	1 573	672	8 818	13,12	84	143	8 569	59,85	21
2 451	3 565	90 039	25,26	615	2 140	72 280	33,78	1 733	1 158	13 890	12,00	103	267	3 868	14,48	22
2 499	3 835	102 590	26,75	518	1 821	71 493	39,27	1 857	1 792	23 051	12,86	124	222	8 046	36,25	23
2 499	4 396	118 070	26,86	590	2 639	92 530	35,07	1 797	1 536	19 177	12,49	112	222	6 363	28,69	24
1 635	4 553	130 485	28,66	601	3 077	106 497	34,61	944	1 246	18 651	14,97	90	231	5 337	23,14	25
1 792	5 088	179 310	35,24	694	3 052	153 221	50,20	988	1 713	19 522	11,40	110	323	6 567	20,31	26
1 690	4 773	124 681	26,12	638	2 727	95 409	34,98	915	1 623	20 510	12,64	137	423	8 743	20,68	27
1 949	5 102	143 245	28,07	798	3 326	122 534	36,85	1 033	1 578	15 689	9,94	118	199	5 022	25,24	28
1 522	3 843	96 378	25,08	592	2 414	80 009	33,15	848	1 241	11 067	8,93	82	189	5 282	28,01	29
1 644	4 290	120 351	28,06	717	2 925	103 859	35,51	832	1 172	11 824	10,09	95	193	4 668	24,15	30
1 559	4 323	137 832	31,89	758	3 138	121 838	38,83	681	888	11 244	12,66	120	297	4 750	16,02	31
1 876	5 558	201 212	36,20	884	3 884	170 844	43,99	902	1 391	20 148	14,48	90	283	10 221	36,08	32
1 394	4 159	110 441	26,55	695	2 977	92 318	31,01	632	1 018	14 936	14,67	67	164	3 187	19,49	33
1 804	5 200	162 036	31,16	854	3 799	149 000	39,22	659	1 159	9 582	8,27	91	242	3 454	14,27	34
1 853	5 565	197 791	35,54	837	3 642	165 769	45,51	718	1 668	15 314	9,18	98	255	16 708	65,64	35
1 967	7 196	255 553	35,51	983	5 300	223 750	42,22	779	1 272	20 800	16,35	205	624	11 003	17,64	36
1 511	4 497	154 021	34,25	823	3 465	139 282	40,20	516	715	9 183	12,84	172	317	5 557	17,54	37
1 400	5 009	178 790	35,69	810	4 113	164 602	40,02	449	638	7 748	12,15	141	259	6 441	24,86	38
1 678	6 397	217 563	34,01	941	4 840	198 504	41,02	596	1 049	9 656	9,20	141	508	9 402	18,49	39
1 994	7 071	282 434	39,94	1 260	5 676	265 339	45,15	582	796	9 197	11,56	152	399	7 899	19,79	40
1 382	5 430	237 225	43,69	874	4 529	224 751	49,62	405	584	6 881	11,78	103	316	5 593	17,68	41
1 842	5 957	221 664	37,21	1 068	4 835	196 530	40,65	647	835	9 366	11,22	127	287	15 768	54,93	42
1 583	5 374	228 155	42,45	1 054	4 657	213 446	45,83	427	540	9 387	17,39	102	177	5 323	30,00	43
1 748	6 588	266 615	40,47	1 193	5 729	251 474	43,90	451	620	9 058	14,61	104	239	6 083	25,42	44
1 689	6 548	228 858	34,95	986	5 430	215 083	39,61	574	849	8 560	10,08	129	270	5 215	19,35	45
1 652	7 011	232 603	33,87	978	4 839	214 800	44,39	536	1 875	12 311	6,57	138	298	5 492	18,44	46
1 844	6 835	237 314	34,72	1 100	5 564	218 984	39,38	534	786	10 344	13,15	210	485	7 985	16,47	47
2 096	8 220	416 053	50,61	1 373	6 919	369 752	56,33	544	922	17 363	18,83	179	379	8 937	23,55	48
1 423	5 448	166 052	30,48	887	4 278	152 257	35,59	449	815	9 126	11,20	87	354	4 670	13,18	49
1 866	7 805	277 709	35,58	1 086	5 543	237 449	42,83	565	1 725	14 852	8,61	215	537	25 408	47,36	50
1 776	7 227	277 050	38,33	1 109	5 890	259 184	44,00	484	842	9 330	11,08	183	495	8 536	17,23	51
1 937	8 532	418 806	49,06	1 226	6 876	396 737	57,70	563	862	13 385	15,52	148	793	8 484	10,70	52
1 598	7 117	198 541	27,90	944	5 006	184 147	36,78	519	1 880	9 980	5,31	135	230	4 414	19,18	53
1 589	6 810	291 349	42,78	1 048	5 423	267 367	49,30	410	1 097	10 315	9,40	131	289	13 668	47,22	54
1 496	5 987	241 605	40,36	983	5 170	227 636	44,03	407	604	9 026	14,93	106	213	4 943	23,24	55
1 712	7 330	247 887	33,82	1 052	6 237	228 519	36,64	535	790	11 586	14,67	125	304	7 783	25,64	56
1 420	5 423	169 562	31,27	805	4 393	156 240	35,56	506	816	9 489	11,63	109	213	3 833	18,00	57
1 472	5 325	207 048	38,88	926	4 644											

Kaufwerte für Bauland nach Baulandarten

Jahr	Bauland insgesamt				Baureifes Land				Rohbauland			
	Fälle	Fläche	Kaufsumme	Kaufwert	Fälle	Fläche	Kaufsumme	Kaufwert	Fälle	Fläche	Kaufsumme	Kaufwert
	Anzahl	1 000 m²	1 000 DM	DM/m²	Anzahl	1 000 m²	1 000 DM	DM/m²	Anzahl	1 000 m²	1 000 DM	DM/m²
Deutschland												
1992	121 353	317 195	15 566 712	49,08	90 706	131 449	11 095 086	84,41	21 464	131 314	2 810 674	21,40
1993	131 524	286 430	17 137 688	59,83	100 003	133 630	12 823 440	95,96	22 828	112 621	2 928 956	26,01
Früheres Bundesgebiet												
1962	151 702	230 898	2 664 862	11,54	85 968	94 760	1 405 089	14,83	55 492	109 252	1 038 264	9,50
1963	130 244	196 501	2 634 174	13,41	72 511	78 726	1 331 960	16,92	48 278	94 652	1 083 153	11,44
1964	134 577	200 252	2 853 535	14,25	77 851	83 933	1 549 134	18,46	47 981	88 814	1 076 347	12,12
1965	138 845	210 387	3 585 085	17,04	87 823	96 636	2 115 113	21,89	42 322	87 217	1 194 652	13,70
1966	117 304	158 153	2 993 581	18,93	76 700	80 123	1 891 608	23,81	32 752	59 529	869 608	14,81
1967	94 175	121 446	2 511 081	20,68	65 517	67 200	1 727 835	25,71	21 415	40 235	597 883	14,86
1968	101 614	132 999	2 995 177	22,52	72 367	73 961	2 098 402	28,37	21 224	40 992	651 372	15,89
1969	114 066	167 537	3 916 444	23,38	81 900	87 907	2 625 187	29,86	23 502	53 060	948 573	17,88
1970	119 965	174 792	4 420 403	25,29	86 498	96 159	2 955 612	30,74	25 254	53 575	1 049 841	19,80
1971	135 073	193 409	5 226 733	27,02	98 105	108 476	3 640 747	33,56	29 550	62 238	1 217 265	19,56
1972	136 013	202 782	6 368 712	31,41	96 612	110 803	4 457 122	40,23	31 764	66 676	1 503 000	22,54
1973	106 238	144 171	4 720 784	32,74	77 301	82 228	3 352 114	40,77	22 577	43 742	1 038 787	23,75
1974	94 236	112 648	3 569 678	31,69	69 657	85 472	2 641 399	40,34	17 581	30 851	684 896	22,20
1975	96 744	107 905	3 786 088	35,09	75 333	88 439	3 016 498	44,08	14 412	23 081	501 068	21,71
1976	102 908	111 156	4 444 391	39,98	81 261	74 034	3 813 188	48,80	14 462	23 512	591 121	25,14
1977	108 263	120 877	5 294 076	43,80	86 747	81 415	4 394 399	53,98	14 289	23 910	624 726	26,13
1978	117 771	146 796	6 837 500	46,58	94 270	93 883	5 624 802	59,91	15 838	29 565	847 008	28,65
1979	108 021	137 402	7 402 378	53,87	84 504	85 528	5 915 579	69,17	16 004	32 596	1 033 133	31,69
1980	97 624	118 365	7 389 197	62,43	76 221	74 122	6 078 796	82,01	13 865	27 225	895 046	32,88
1981	79 245	91 807	6 670 292	72,66	61 641	57 548	5 528 718	96,07	10 919	21 215	775 515	36,55
1982	78 765	79 858	6 627 542	82,99	58 643	49 982	5 573 579	111,51	9 636	16 512	707 472	42,85
1983	73 172	76 402	6 763 322	88,52	55 880	47 303	5 672 064	119,91	8 251	14 248	656 349	46,07
1984	66 245	68 501	6 009 241	87,72	49 247	41 125	5 015 325	121,95	6 960	11 893	536 238	45,09
1985	62 382	75 815	5 966 176	78,69	48 957	41 146	4 776 775	116,09	5 747	12 641	504 826	39,94
1986	62 200	72 148	6 060 760	84,00	49 511	40 536	4 907 574	121,07	5 298	9 747	437 233	44,86
1987	62 628	76 392	6 523 889	85,40	50 313	41 631	5 248 784	126,08	5 097	9 998	427 427	42,75
1988	70 681	85 568	7 551 592	88,25	57 370	47 337	6 046 945	127,74	5 654	10 323	506 359	49,05
1989	81 895	103 344	9 520 924	92,13	68 192	61 014	7 714 508	126,44	5 793	12 184	619 856	50,88
1990	86 709	118 348	10 561 240	89,24	71 378	65 812	8 172 866	124,19	6 590	16 435	938 036	57,08
1991	85 308	122 119	11 077 505	90,71	69 917	68 564	8 598 423	125,41	7 181	18 213	990 102	54,36
1992	92 329	124 853	11 734 342	93,99	78 062	75 692	9 579 426	126,56	7 224	18 904	1 025 787	54,26
1993	97 480	132 386	12 778 875	96,53	82 696	80 606	10 476 666	129,97	8 021	24 752	1 240 662	50,12
Neue Länder und Berlin - Ost												
1992	29 024	192 342	3 832 370	19,92	12 644	55 758	1 515 660	27,18	14 240	112 410	1 784 887	15,86
1993	34 044	154 045	4 358 812	28,30	17 307	53 024	2 346 773	44,26	14 807	87 869	1 688 293	19,21

im Zeitvergleich (Jahresergebnisse)

Sonstiges Bauland																Jahr
Insgesamt				Industrieland				Land für Verkehrszwecke				Freiflächen				
Fälle	Fläche	Kaufsumme	Kaufwert	Fälle	Fläche	Kaufsumme	Kaufwert	Fälle	Fläche	Kaufsumme	Kaufwert	Fälle	Fläche	Kaufsumme	Kaufwert	
Anzahl	1 000 m²	1 000 DM	DM/m²	Anzahl	1 000 m²	1 000 DM	DM/m²	Anzahl	1 000 m²	1 000 DM	DM/m²	Anzahl	1 000 m²	1 000 DM	DM/m²	
Deutschland																
9 183	54 431	1 680 952	30,51	6 138	46 170	1 554 686	33,67	2 412	5 833	60 478	10,37	633	2 429	45 789	18,85 1992
8 693	40 180	1 385 292	34,48	5 614	34 680	1 294 412	37,32	2 576	4 148	56 182	13,54	503	1 352	34 698	25,66 1993
Früheres Bundesgebiet																
10 242	26 887	221 509	8,24	2 811	15 559	142 788	9,18	5 676	6 806	52 831	7,76	1 755	4 522	25 890	5,73 1982
9 455	23 122	219 061	9,47	2 436	12 198	124 912	10,24	6 079	7 712	70 451	9,14	940	3 213	23 698	7,38 1983
8 745	27 505	228 054	8,29	2 356	15 255	131 216	8,60	5 695	7 716	61 117	7,92	694	4 534	35 721	7,88 1984
8 900	28 534	275 320	10,38	2 446	16 398	177 022	10,80	5 901	7 642	72 739	9,52	553	2 496	25 559	10,24 1985
7 852	18 501	232 368	12,56	1 866	10 645	150 153	14,11	5 503	5 509	62 116	11,28	483	2 347	20 097	8,56 1986
7 243	14 011	185 364	13,23	1 362	6 580	98 238	14,93	5 394	5 820	69 042	11,86	487	1 610	18 083	11,23 1987
8 023	18 047	245 402	13,60	1 810	9 481	146 822	15,47	5 684	6 700	78 924	11,78	549	1 888	19 856	10,84 1988
8 664	26 570	342 685	12,90	2 853	18 346	236 226	12,88	5 343	6 522	86 033	13,19	468	1 701	20 426	12,01 1989
8 213	25 059	414 950	16,56	2 824	17 240	295 512	17,14	4 896	6 199	97 815	15,78	493	1 620	21 623	13,35 1970
7 418	22 895	368 721	16,25	2 418	15 600	271 427	17,40	4 455	5 308	73 587	13,86	545	1 787	23 708	13,28 1971
7 637	25 303	408 590	16,15	2 367	14 978	289 958	18,02	4 661	6 348	106 117	12,71	809	1 977	32 515	16,45 1972
6 360	18 201	329 882	18,12	1 801	10 869	234 155	21,54	4 130	5 788	73 280	12,66	429	1 544	22 447	14,54 1973
6 998	16 325	243 383	14,91	1 349	7 758	143 978	18,56	4 737	6 172	76 085	12,33	912	2 394	23 320	9,74 1974
6 999	16 384	268 523	16,39	1 449	8 955	168 789	18,85	4 878	5 667	77 311	13,64	672	1 782	22 423	12,73 1975
7 185	13 610	240 082	17,64	1 535	7 037	142 173	20,20	5 050	5 116	72 617	14,19	800	1 457	25 293	17,38 1976
7 247	15 552	274 951	17,68	1 617	8 751	185 602	21,21	5 075	4 840	58 185	12,02	555	1 961	31 184	15,89 1977
7 663	23 348	365 690	15,66	1 977	17 279	277 443	18,06	5 053	4 548	57 362	12,62	633	1 522	30 885	20,29 1978
7 513	19 277	453 667	23,53	2 277	13 568	356 224	26,26	4 800	4 085	62 482	15,30	638	1 626	34 960	21,50 1979
7 538	17 019	415 355	24,41	2 190	12 282	331 886	27,02	4 869	3 503	52 890	15,10	479	1 233	30 579	24,79 1980
6 685	13 043	366 058	28,06	1 812	9 791	298 779	30,52	4 347	2 282	38 820	17,01	528	971	28 459	29,32 1981
10 486	13 363	346 491	25,93	1 929	8 073	280 159	32,23	8 058	4 350	88 355	15,25	499	940	19 977	21,24 1982
9 061	14 851	434 909	29,29	2 241	9 531	371 984	39,03	6 430	4 516	49 555	10,97	390	804	13 390	18,66 1983
10 038	15 483	457 677	29,56	2 424	9 082	354 404	38,98	7 198	5 496	73 992	13,46	418	893	29 281	32,78 1984
7 678	22 028	684 575	31,08	3 120	14 403	577 585	40,10	4 068	6 389	78 486	12,29	490	1 237	28 504	23,05 1985
7 391	21 866	715 953	32,74	3 502	15 919	628 599	39,49	3 475	4 944	61 069	12,35	414	1 003	26 286	26,20 1986
7 218	24 762	847 678	34,23	3 789	18 098	743 997	41,11	2 939	5 302	64 601	12,18	490	1 363	39 081	28,68 1987
7 657	27 907	998 289	35,77	4 832	22 898	923 853	40,35	2 377	3 435	41 684	12,13	648	1 574	32 772	20,82 1988
7 910	30 146	1 186 580	39,38	5 209	26 136	1 104 290	42,25	2 198	2 844	41 632	14,64	503	1 188	40 838	34,85 1989
8 741	38 101	1 450 338	40,17	5 535	29 840	1 357 740	45,50	2 491	4 734	58 900	12,44	715	1 527	33 698	22,07 1990
8 210	35 342	1 488 980	42,13	5 222	28 518	1 382 928	48,49	2 301	4 494	54 946	12,23	687	2 330	51 108	21,93 1991
7 043	30 257	1 129 129	37,32	4 473	24 831	1 045 583	42,45	2 034	4 521	46 925	10,38	536	1 105	36 621	33,15 1992
6 763	27 028	1 061 547	39,28	4 217	23 297	985 310	42,29	2 076	2 803	48 807	17,42	470	928	27 429	29,57 1993
Neue Länder und Berlin - Ost																
2 140	24 174	531 823	22,00	1 665	21 538	509 102	23,64	378	1 312	13 552	10,33	97	1 324	9 168	6,93 1992
1 930	13 152	323 746	24,62	1 397	11 383	309 102	27,16	500	1 345	7 375	5,48	33	424	7 269	17,13 1993

Gesetz über die Preisstatistik

Vom 9. August 1958

(BGBl. I S. 605)

Der Bundestag hat das folgende Gesetz beschlossen:

§ 1

Im Geltungsbereich dieses Gesetzes wird eine Preisstatistik als Bundesstatistik durchgeführt.

§ 2

Die Statistik erstreckt sich auf

1. Preise für land- und forstwirtschaftliche und gewerbliche Güte auf der Stufe der Erzeugung oder Gewinnung, der Be- und Verarbeitung, des Großhandels, des Einzelhandels und des Außenhandels,
2. Preise und Entgelte für Werk- und Dienstleistungen, soweit nicht in Nummer 3 genannt,
3. Preise und Entgelte für Verkehrsleistungen sowie Entgelte für die Vercharterung von Schiffen,
4. Mieten und Pachten für Räume und Grundstücke,
5. Preise für Grundstücke.

§ 3

(1) Die Statistik nach § 2 Nr. 1 erfaßt die Preise für nach Art, Sorte, Qualität und Handelsbedingungen bezeichnete Güter.

(2) Auskunftspflichtig sind die landwirtschaftlichen, forstwirtschaftlichen und gewerblichen Unternehmen, Behörden und Einrichtungen. Die Erhebungen werden bei höchstens 25 000 Auskunftspflichtigen durchgeführt.

§ 4

(1) Die Statistik nach § 2 Nr. 2 erfaßt die Preise und Entgelte für nach Arten und Merkmalen bezeichnete Werk- und Dienstleistungen.

(2) Auskunftspflichtig sind die Unternehmen und selbständig tätigen Personen des Werk- und Dienstleistungsbereichs sowie Behörden und Einrichtungen. Die Erhebungen werden bei höchstens 10 000 Auskunftspflichtigen durchgeführt.

§ 5

(1) Die Statistik nach § 2 Nr. 3 erfaßt die Preise und Entgelte für nach Arten und Merkmalen bezeichnete Leistungen und Nebenleistungen im Verkehr sowie die Entgelte für die Vercharterung von nach Arten bezeichneten Schiffen.

(2) Auskunftspflichtig sind die Unternehmen und selbständig tätigen Personen, die Verkehrsleistungen erbringen oder vermitteln oder - in Fällen der Einfuhr von Gütern - in Anspruch nehmen, Schiffsmieten bezahlen oder erhalten sowie Behörden und Einrichtungen des Verkehrswesens.

§ 6

(1) Die Statistik nach § 2 Nr. 4 erfaßt

1. die Mieten und Pachten einschließlich Umlagen und Zuschläge für nach Arten und Merkmalen bezeichneten Wohnraum und Gewerberaum,
2. die Mieten und Pachten für nach Arten und Merkmale bezeichnete Grundstücke.

(2) Auskunftspflichtig sind die Vertragsparteien. Die Erhebungen werden bei höchstens 25 000 Auskunftspflichtigen durchgeführt.

§ 7

(1) Die Statistik nach § 2 Nr. 5 erfaßt die Preise für nach Arten und Merkmalen bezeichnete Grundstücke.

(2) Auskunftspflichtig sind die Finanzämter.

§ 8

(1) Die Erhebungen nach §§ 3 bis 7 finden monatlich statt.

(2) Bei lebenswichtigen Gütern oder Dienstleistungen können die Erhebungen in kürzeren Zeitabständen durchgeführt werden, soweit wirtschaftspolitische Gründe es zwingend erfordern.

(3) Bei Gütern oder Dienstleistungen, bei denen Preisveränderungen nur in längeren Zeitabständen aufzutreten pflegen, können die Erhebungen in größeren Zeitabständen durchgeführt werden.

(4) Die Bundesregierung bestimmt durch Rechtsverordnung, welche nicht der Zustimmung des Bundesrates bedarf, die Durchführung der Erhebungen nach den Absätzen 2 und 3.

§ 9

(1) Die Statistik wird hinsichtlich der Preise für Leistungen des Post- und Fernmeldewesens, für Verkehrsleistungen der Eisenbahnen und der Preise und Entgelte für Seeverkehrsleistungen sowie hinsichtlich der Entgelte für die Vercharterung von Schiffen vom Statistischen Bundesamt erhoben und aufbereitet, soweit nicht die Bundesregierung gemäß § 9 Abs. 2 des Gesetzes über die Statistik für Bundeszwecke (StatGes) vom 3. September 1953 (Bundesgesetzbl. I S. 1314) etwas anderes bestimmt.

(2) Absatz 1 gilt hinsichtlich der Preise für Verkehrsleistungen der Eisenbahn nicht im Land Berlin.

§ 10

Dieses Gesetz gilt nach Maßgabe des § 13 Abs. 1 des Dritten Überleitungsgesetzes vom 4. Januar 1952 (Bundesgesetzbl. I S. 1) auch im Land Berlin. Rechtsverordnungen, die auf Grund dieses Gesetzes erlassen werden, gelten im Land Berlin nach § 14 des Dritten Überleitungsgesetzes.

§ 11

Dieses Gesetz gilt im Saarland von dem Zeitpunkt an, zu dem das Gesetz über die Statistik für Bundeszwecke vom 3. September 1953 (Bundesgesetzbl. I S. 1314) im Saarland in Kraft tritt.

§ 12

Dieses Gesetz tritt am Tage nach seiner Verkündung in Kraft.

Die verfassungsmäßigen Rechte des Bundesrates sind gewahrt.

Das vorstehende Gesetz wird hiermit verkündet.

Bonn, den 9. August 1958

Der Bundespräsident

Theodor Heuss

Der Stellvertreter des Bundeskanzlers

Ludwig Erhard

Der Bundesminister für Wirtschaft

Ludwig Erhard

Für die "Kaufwerte für Bauland" zutreffend; nachfolgende Gesetzesänderungen blieben ohne Einfluß auf diese Passagen.