

Statistisches Bundesamt

# Preise

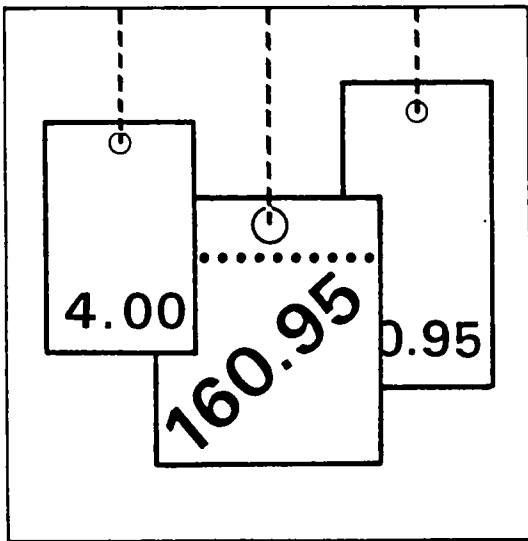

Fachserie 17

Reihe 5

Kaufwerte für Bauland

**1. Vierteljahr 1991**

Herausgeber:  
Statistisches Bundesamt  
Gustav-Stresemann-Ring 11  
6200 Wiesbaden 1

Verlag:  
Metzler-Poeschel Stuttgart

Verlagsauslieferung:  
Hermann Leins GmbH & Co. KG  
Holzwiesenstr. 2  
Postfach 11 52  
7408 Kusterdingen  
Telefon: 07071/33046  
Telex: 7 262 891 mepo d  
Telefax: 07071/33653

Erscheinungsfolge: vierteljährlich

Erschienen im August 1991

Preis: DM 6,40

Bestellnummer: 2170500 - 91321

Copyright: Statistisches Bundesamt, Wiesbaden 1991

Vervielfältigung - außer für gewerbliche Zwecke -  
mit Quellenangabe gestattet.

Umweltfreundliches Papier aus 100 % Altpapier

## Inhalt

Seite

### T e x t t e i l

|   |  |   |
|---|--|---|
| 1 | Allgemeine und methodische Erläuterungen ..... | 5 |
| 2 | Ergebnisse .....                               | 7 |
| 3 | Schaubild .....                                | 8 |

### T a b e l l e n t e i l

|   |   |    |
|---|---|----|
| 1 | Kaufwerte für Bauland 1. Vj. 1991, nach Baulandarten, Ländern und Gemeindegrößenklassen ..... | 9  |
| 2 | Kaufwerte für Bauland 1. Vj. 1991, nach Baulandarten, Ländern und Baugebieten .....           | 14 |
| 3 | Kaufwerte für Bauland ab 1962 nach Baulandarten .....   | 18 |

Angaben für die Bundesrepublik Deutschland nach dem Gebietsstand vor dem 03.10.1990;  
sie schließen Berlin (West) ein.

Bei der Zahl der Kauffälle muß in einigen Orten von Untererfassungen ausgegangen werden;  
deshalb sind Vergleiche der Zahl der Verkäufe nicht möglich.

Gebietsstand: 1990

#### Zeichenerklärung

- 0 = weniger als 500 m<sup>2</sup> bzw. 500 DM  
jedoch mehr als nichts
  - . = Zahlenwert unbekannt oder  
geheimzuhalten bzw. nichts  
vorhanden
- Hinweis: Die unbekannten oder  
geheimzuhaltenden Zahlen sind  
in der Gesamtsumme enthalten

#### Abkürzungen

- BGBI. = Bundesgesetzblatt
- RStBl. = Reichssteuerblatt
- BauGB = Baugesetzbuch

- A = Zahl der Fälle
- B = Fläche in 1 000 m<sup>2</sup>
- C = Kaufsumme in 1 000 DM
- D = Durchschnittlicher Kaufwert DM/m<sup>2</sup>
- E = Niedrigster Kaufwert DM/m<sup>2</sup>
- F = Höchster Kaufwert DM/m<sup>2</sup>

- Vj. = Vierteljahr
- Mill. = Million
- m<sup>2</sup> = Quadratmeter
- km<sup>2</sup> = Quadratkilometer
- ha = Hektar



### 1.1 Rechtsgrundlage

Das Gesetz über die Preisstatistik vom 9. August 1958 (BGBl. I S. 605) sieht in § 2 Nr. 5 und § 7 die Erhebung von Preisen für Grundstücke vor. Die Erfassung der bebauten Grundstücke wurde zunächst zurückgestellt und mit der Erhebung der Kauffälle von unbebautem Bauland innerhalb der Baugebiete der Gemeinden durch die Statistischen Ämter der Länder bei den auskunftspflichtigen Finanzämtern ab 3. Vierteljahr 1961 als Statistik der Baulandpreise begonnen. Diese wird seit 1974 um die Statistik der durchschnittlichen Kaufwerte für landwirtschaftlichen Grundbesitz ergänzt, deren Ergebnisse in der Fachserie 3, Reihe 2.4 (Kennziffer 2030240) veröffentlicht werden.

### 1.2 Geschichtlicher Rückblick

Voraussetzung für den Beginn dieser Statistik war die Aufhebung der Preisbindung für unbebaute Grundstücke - sie bestand seit dem 26. November 1936 - mit Wirkung vom 29. Okt. 1960 durch das Bundesbaugesetz vom 23. Juni 1960 (BGBl. I S. 341).

Als Vorläuferin dieser Statistik können die in den Vierteljahresheften zur Statistik des Deutschen Reichs vom Statistischen Reichsamt veröffentlichten Ergebnisse über den Grundbesitzwechsel in etwa 50 Groß- und Mittelstädten für 1927 bis 1938 angesehen werden. Siehe außerdem "Hamburg in Zahlen", Sonderheft 1, Jahrgang 1963, mit Baulandpreisen in Hamburg 1903 bis 1937 und 1955 bis 1962.

### 1.3 Erhebungsvorgang

Die Finanzämter erhalten durch die Veräußerungsanzeigen der Gerichte, Behörden und Notare gem. § 18 des Grunderwerbsteuergesetzes (GrEStG 1983) vom 17. Dezember 1982 (BGBl. I S. 1777), denen jeweils eine Abschrift der beurkundeten Kaufverträge usw. beizufügen ist, Kenntnis von den Grundstücksverkäufen.

Die Grunderwerbsteuerstelle des Finanzamtes leitet eine Durchschrift der Veräußerungsanzeigen der Bewertungsstelle des Finanzamtes zur steuerlichen Auswertung und Aufnahme in die Kaufpreissammlung zu. Diese Veräußerungsanzeigen bilden die formalen Unterlagen für die Statistik der Kaufwerte für Bauland.

Die Bewertungsstelle füllt für den Kauffall eines unbebauten Grundstücks einen Erhebungsbogen mit bundeseinheitlichen Merkmalen aus, der dem jeweiligen Statistischen Amt übersandt wird. Die Ausfüllung der Erhebungsbogen erfolgt nach den Grundsätzen der Richtlinien für die Finanzämter zur Ermittlung der Bodenwerte "Bodenwert-Richtlinien" - herausgegeben vom Bundesminister der Finanzen, Bonn 1957 - und anhand der Bauleitpläne und Bebauungspläne, die den Finanzämtern von den Gemeinden zur Verfügung gestellt werden.

Danach wird in dieser Statistik nach folgenden Baulandarten unterschieden:

#### 1.3.1 Baureifes Land

Zum baureifen Land gehören Grundstücke oder Grundstücksteile, die von der Gemeinde für die Bebauung vorgesehen sind, bei denen die baurechtlichen Voraussetzungen für die Bebauung vorliegen und deren Erschließungsgrad die sofortige Bebauung gestattet. Es liegt im allgemeinen an endgültig oder vorläufig ausgebauten Straßen und ist in der Regel bereits in passende Bauparzellen eingeteilt. Es fallen hierunter in erster Linie Baulücken und der städtebautechnisch aufgeschlossene Grundbesitz, der mitunter nur eine geringe oder keine Bebauung zeigt. Erfasst werden Grundstücke ab 100 m<sup>2</sup>. Auch ein Trenngrundstück ist baureifes Land, wenn es durch Hinzunahme eines Nachbargrundstücks bebaut werden kann.

#### 1.3.2 Rohbauland

Das Rohbauland ist im allgemeinen eine Vorstufe für die übrigen Arten der unbebauten Grundstücke, insbesondere für das baureife Land. Es nimmt bei fortschreitender Entwicklung je nach seinem späteren Verwendungszweck die Eigenschaft einer dieser Arten an. Als Rohbauland sind in der Regel größere, unaufgeschlossene Grundstücksflächen anzusehen, die die Eigenschaft als land- und forstwirtschaftliches Vermögen verloren haben, selbst wenn sie noch land- und forstwirtschaftlich genutzt werden. Dabei ist es gleichgültig, ob das Gelände parzelliert ist oder nicht.

#### 1.3.3 Sonstiges Bauland

Zum sonstigen Bauland gehören Industrieland, Land für Verkehrszwecke und Freiflächen.

Als Industrieland gelten unbebaute Grundstücke, die als Lager- und Arbeitsplätze bereits einem Gewerbe dienen oder zur Erweiterung eines Betriebes vorrätig gehalten werden, sowie Flächen, die nach der Verkehrsauffassung und den örtlichen Gegebenheiten Gelände für Industriezwecke sind oder dafür vorgesehen sind.

Land für Verkehrszwecke ist Gelände, das Straßen, Parkplätzen, Flugplätzen, Eisenbahnen und ähnlichen Zwecken dient oder dafür vorgesehen ist. Straßenland, das gewerblich genutzt wird (z.B. zur Aufstellung von Zeitungskiosken und Verkaufsständen usw.), soll wie baureifes Land behandelt werden. (Reichsfinanzhof Urteil vom 19. Januar 1939 - RStBl. 1939 S. 596).

Als Freiflächen gelten unbebaute Grundstücke, die als Gartenanlagen, Spielplätze, Erholungsplätze aus Gründen der Volksgesundheit oder Volkserholung dem öffentlichen Gebrauch dienen oder als solche ausgewiesen sind. Welche Flächen im einzelnen als Freiflächen ausgewiesen sind, ist bei der Gemeinde zu erfragen. Werden Flächen, die bisher zu einem land- und forstwirtschaftlichen Betrieb gehörten, als Freiflächen ausgewiesen, aber weiter land- und forstwirtschaftlich genutzt, so sind diese Flächen als land- und forstwirtschaftliches Vermögen anzusehen.

#### 1.4 Umfang der Aufbereitung

Die Aufbereitung erfolgt vierteljährlich und jährlich. Da sich die Bearbeitung der einzelnen Kauffälle bei den Finanzämtern durch Rückfragen für die Einheitswertfeststellung stark verzögern kann, können die vierteljährlichen Zahlen von den insgesamt getätigten Verkäufen nach unten abweichen. Die Jahreszahlen sind wegen der in ihnen enthaltenen Nachmeldungen größer als die Summe der Kauffälle aus den 4 Quartalen.

#### 1.5 Methodische Hinweise

Die Methoden dieser Statistik wurden in "Wirtschaft und Statistik" Heft 8 und 11/1962 sowie in den Vierteljahresberichten der früheren Fachserie M, Reihe 5/II, 3.4./61 und 1.2./62, 3.4./62 und Jahr 62 dargestellt.

Bis 1964 enthalten die Veröffentlichungen Anzahl der Fälle, Flächen in 1 000 m<sup>2</sup> sowie flächengewogene Durchschnittswerte nach verschiedenen Gliederungsmerkmalen.

Ab 1965 werden auch noch die Kaufsummen in 1 000 DM für die aufgeführten fünf Baulandarten veröffentlicht.

Die ausgewiesenen Durchschnittswerte sind für einen zeitlichen Vergleich jedoch nur bedingt verwendbar, weil die statistischen Massen, aus denen sie ermittelt werden, sich in jedem Vierteljahr bzw. Jahr aus anders gearteten Einzelfällen zusammensetzen können. Die Statistik der Kaufwerte für Bauland hat daher mehr den Charakter einer Grundeigentumswechselstatistik als den einer echten Preisstatistik. Aus diesem Grund werden auch keine prozentualen Veränderungen veröffentlicht. Da es sehr schwierig ist, die einzelnen Baugrundstücke nach Standort, Lage, Beschaffenheit und Nutzungsmöglichkeit eindeutig abzugrenzen, empfiehlt es sich, - für die Beurteilung von Einzelfällen - die von den Gutachterausschüssen (§§ 192 ff BauGB) festgestellten "Richtwerte", bei denen die ursprünglichen Kaufwerte nach gewissen Gesichtspunkten zur besseren Vergleichbarkeit abgeändert wurden, zum Vergleich heranzuziehen. Der Sitz der Gutachterausschüsse ist durch Rechtsverordnung der Länder festgelegt und kann bei den kreisfreien Städten oder Landkreisen erfragt werden.

#### 1.6 Veröffentlichungen

Die Ergebnisse der Statistik der Kaufwerte für Bauland erscheinen in den Vierteljahres- und Jahresberichten der Fachserie 17: Preise, Reihe 5 "Kaufwerte für Bauland".

Diese Veröffentlichungen des Statistischen Bundesamtes können vom

Verlag Metzler-Poeschel  
Verlagsauslieferung H. Leins GmbH & Co. KG  
Holzwiesenstraße 2  
Postfach 11 52  
7408 Kusterdingen  
Telefon: 07071/33046  
Telex: 7262891 mepo d  
Telefax: 07071/33653

oder über den Buchhandel bezogen werden.

## 2 Ergebnisse

Die Statistik der Kaufwerte für Bauland hat die Verkäufe von unbebauten Grundstücken zum Gegenstand, soweit sie in den Baugebieten der Gemeinden des Bundesgebietes liegen und Baulandeigenschaft besitzen.

Die Vierteljahresergebnisse sind hinsichtlich der Zahl der Abschlüsse, der veräußerten Flächen und der Kaufsumme summarische Zusammenfassungen, hinsichtlich der Kaufwerte in DM/m<sup>2</sup> flächengewogene Durchschnitte. Kaufsummen und Durchschnittswerte schließen ggf. Beträge für die Grundstückerschließung, Aufwuchs u.dgl. ein, nicht aber die Grunderwerbnebenkosten (Vermessungskosten, Makler-, Notariats- und Gerichtsgebühren, Grunderwerbsteuer u.a.).

Da sich der für einen Berichtszeitraum ausgewiesene Durchschnittswert auf andere Grundstücke bezieht als die entsprechenden Durchschnittswerte früherer Zeiträume (von den relativ wenigen Fällen wiederholt verkaufter Grundstücke abgesehen), lassen die Durchschnittswerte nicht die echte Preisentwicklung beim Bauland erkennen. Zur Vermeidung von Fehlinterpretationen wird auf die Berechnung und Veröffentlichung von prozentualen Veränderungen verzichtet. Benutzer, die dennoch die Durchschnittswerte verschie-

dener Berichtszeiträume vergleichen wollen, sollten zum Beispiel bedenken, daß sich die Verkäufe in späteren Zeiträumen in stärkerem Maße auf weniger begehrte Grundstücke beziehen können als die Verkäufe in früheren Zeiträumen.

Der nachstehenden Tabelle kann entnommen werden, daß im 1. Vj 1991 (4. Vj 1990) ein Baulandumsatz mit einer Gesamtfläche von 18,6 (25,4) km<sup>2</sup> und einer Kaufsumme von 1 627 (2 440) Mill. DM gemeldet worden ist. Auf "Baureifes Land", an der Gesamtfläche mit 56,0 (53,2) % beteiligt, entfielen 80,7 (75,5) % der Kaufsumme. Dagegen lag bei "Rohbauland" und "Sonstigem Bauland" der Anteil der Kaufsumme mit 9,1 (7,4) % und 10,2 (17,1) % deutlich unter den zugehörigen Flächenanteilen, die 14,8 (14,5) % bzw. 29,2 (32,3) % betragen haben.

Für "Baureifes Land" wurde bei einer mittleren Grundstücksgröße von 937 (912) m<sup>2</sup> ein Durchschnittswert von 125,90 (136,46) DM/m<sup>2</sup>, für "Rohbauland" bei einer mittleren Grundstücksgröße von 2 222 (2 398) m<sup>2</sup> ein Durchschnittswert von 53,47 (49,02) DM/m<sup>2</sup> und für "Sonstiges Bauland" bei einer mittleren Grundstücksgröße von 3 829 (3 922) m<sup>2</sup> ein Durchschnittswert von 30,48 (50,61) DM/m<sup>2</sup> gezahlt.

Baulandveräußerungen im Bundesgebiet 1. Vj 1991 nach ausgewählten Baulandarten,  
Gemeindegrößenklassen und Baugebieten

| Gemeindegrößenklassen von ...<br>bis unter<br>... Einwohnern<br><br>Baugebiet | Fälle  | Baulandarten |         |                   |                  |                 |                   |                  |                 |                   |                   |
|---|--------|--------------|---------|-------------------|------------------|-----------------|-------------------|------------------|-----------------|-------------------|-------------------|
|   |        | insgesamt    |         |                   | Baureifes Land   |                 |                   | Rohbauland       |                 |                   | Sonst. Bauland    |
|   |        | Fläche       | Umsatz  | Kaufwert          | Flächenanteil 1) | Umsatzanteil 1) | Kaufwert          | Flächenanteil 1) | Umsatzanteil 1) | Kaufwert          | Kaufwert          |
|   | Anzahl | ha           | Mill.DM | DM/m <sup>2</sup> | %                | %               | DM/m <sup>2</sup> | %                | %               | DM/m <sup>2</sup> | DM/m <sup>2</sup> |
| Insgesamt .....   | 13 799 | 1 864        | 1 627   | 87,29             | 56,0             | 80,7            | 125,90            | 14,8             | 9,1             | 53,47             | 30,48             |
| nach Gemeindegrößenklassen  |        |              |         |                   |                  |                 |                   |                  |                 |                   |                   |
| unter 10 000 ..   | 7 088  | 965          | 542     | 56,13             | 52,4             | 76,4            | 81,91             | 19,0             | 14,8            | 43,66             | 17,26             |
| 10 000 - 100 000 ..   | 5 920  | 788          | 787     | 99,95             | 59,6             | 82,9            | 138,94            | 10,9             | 7,1             | 65,37             | 33,90             |
| 100 000 und mehr ...  | 791    | 111          | 298     | 268,72            | 61,5             | 83,8            | 362,13            | 6,0              | 2,7             | 118,91            | 109,75            |
| nach Baugebieten  |        |              |         |                   |                  |                 |                   |                  |                 |                   |                   |
| Wohngebiet .....  | 9 627  | 963          | 1 091   | 113,31            | 77,8             | 90,3            | 131,51            | 18,0             | 9,0             | 56,76             | 18,26             |
| Gesch. und Wohng.2).  | 413    | 61           | 145     | 237,03            | 88,2             | 98,2            | 260,58            | 6,2              | 0,8             | 28,87             | 41,29             |
| Dorfgebiet .....  | 2 732  | 340          | 208     | 61,08             | 53,4             | 77,2            | 88,21             | 23,0             | 19,5            | 51,92             | 8,60              |
| Industriegebiet ....  | 1 027  | 500          | 183     | 36,67             | 11,7             | 15,0            | 46,93             | 4,1              | 3,8             | 34,04             | 35,38             |

1) Gemessen an der Zahl in der betreffenden Insgesamt-Spalte.

2) Zusammenfassung aus "Geschäfts- und Wohngebiet gemischt" und "Geschäftsgebiet".

### 3 KAUFWERTE FÜR BAULAND NACH BAULANDARTEN

JAHRESEERGEBNISSE

VIERTELJAHRESEERGEBNISSE

DM/M<sup>2</sup>

BAULANDARTEN INSGESAMT

DM/M<sup>2</sup>

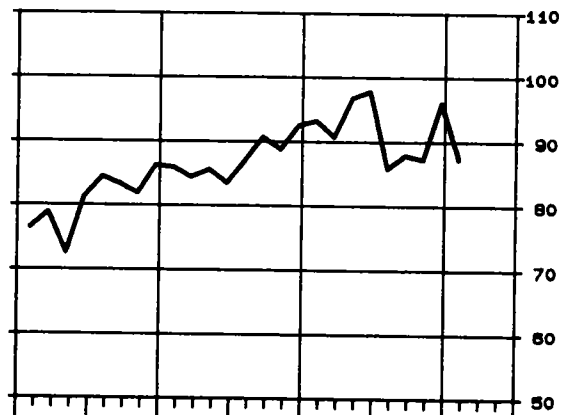
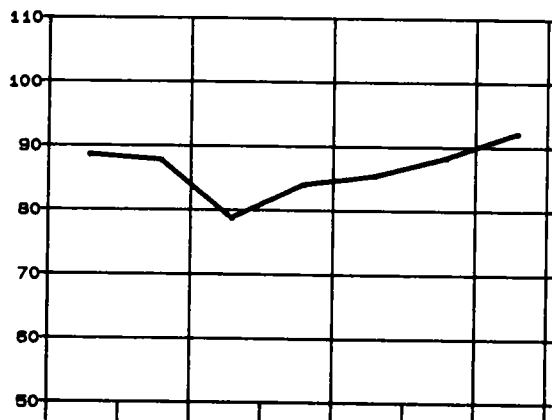

BAUREIFES LAND

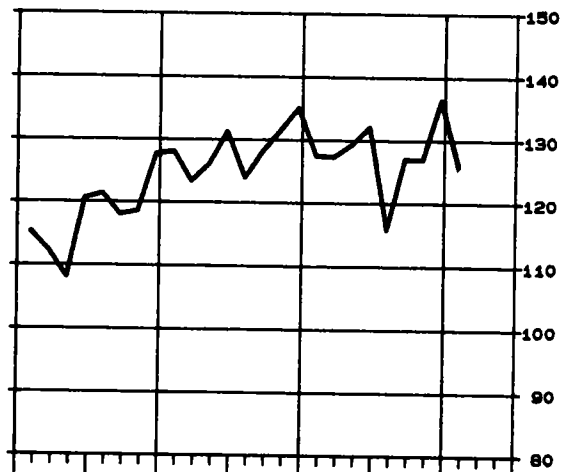
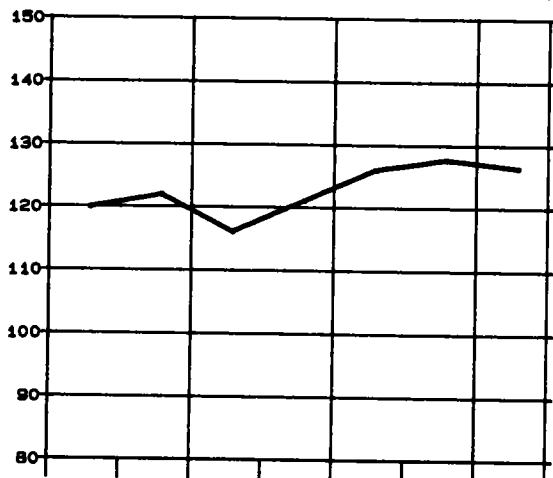

ROHBAULAND

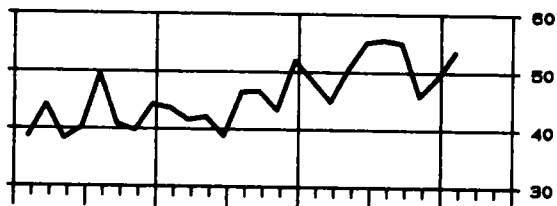
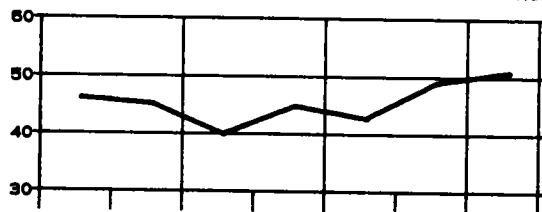

SONSTIGES BAULAND

INDUSTRIELAND, LAND FÜR VERKEHRZWECKE UND FREIFLÄCHEN

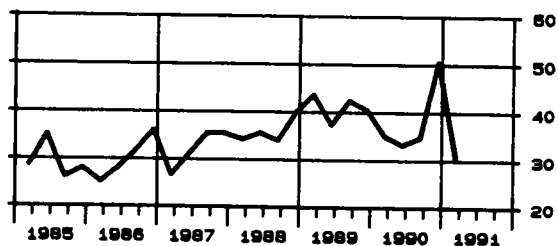
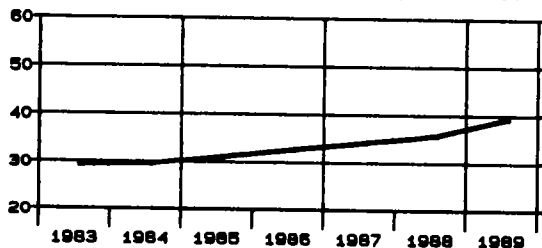



## TABELLENTEIL

## 1 KAUFWERTE FUER BAULAND 1.VJ.1991 NACH BAULANDARTEN, LAENDERN UND GEMEINDEGROSSENKLASSEN

|  | BAU-<br>LAND-<br>ARTEN<br>INS-<br>GESAMT | BAU-<br>REIFES<br>LAND | ROH-<br>BAU-<br>LAND | SONST.<br>BAULAND<br>ZUSAMMEN | INDU-<br>STRIE-<br>LAND | LAND<br>FUER<br>VER-<br>KEHRS-<br>ZWECKE | FREI-<br>FLAE-<br>CHEN                             | BAU-<br>LAND-<br>ARTEN<br>INS-<br>GESAMT | BAU-<br>REIFES<br>LAND | ROH-<br>BAU-<br>LAND | SONST.<br>BAULAND<br>ZUSAMMEN | INDU-<br>STRIE-<br>LAND | LAND<br>FUER<br>VER-<br>KEHRS-<br>ZWECKE | FREI-<br>FLAE-<br>CHEN |
|--|--|------------------------|----------------------|-------------------------------|-------------------------|--|--|--|------------------------|----------------------|-------------------------------|-------------------------|--|------------------------|
| BUNDESGBEIT                                      |  |                        |                      |                               |                         |  |  |  |                        |                      |                               |                         |  |                        |
| GEMEINDEN UNTER 2 000 EINWOHNERN                 |  |                        |                      |                               |                         |  | GEMEINDEN MIT 50 000 BIS UNTER 100 000 EINWOHNERN  |  |                        |                      |                               |                         |  |                        |
| A  | 2023                                     | 1559                   | 258                  | 206                           | 57                      | 124                                      | 25 A   | 801                                      | 669                    | 39                   | 93                            | 71                      | 16                                       | 6                      |
| B  | 2589                                     | 1445                   | 447                  | 707                           | 249                     | 279                                      | 179 B  | 1206                                     | 604                    | 106                  | 487                           | 429                     | 10                                       | 58                     |
| C  | 94520                                    | 76899                  | 11904                | 5917                          | 3902                    | 1120                                     | 895 C  | 145609                                   | 111278                 | 13295                | 21035                         | 19880                   | 320                                      | 834                    |
| D  | 36,36                                    | 53,07                  | 26,63                | 8,37                          | 15,68                   | 4,02                                     | 4,99 D   | 120,75                                   | 184,38                 | 125,73               | 42,36                         | 46,39                   | 33,00                                    | 14,31                  |
| E  | 0,80                                     | 4,28                   | 2,00                 | 0,80                          | 1,03                    | 0,80                                     | 1,00 E   | 2,50                                     | 9,62                   | 10,00                | 2,50                          | 2,50                    | 6,00                                     | 3,65                   |
| F  | 580,00                                   | 580,00                 | 200,00               | 102,35                        | 85,00                   | 90,00                                    | 102,35 F   | 1201,48                                  | 1201,48                | 891,53               | 1078,88                       | 1078,88                 | 120,00                                   | 125,00                 |
| GEMEINDEN MIT 2 000 BIS UNTER 5 000 EINWOHNERN   |  |                        |                      |                               |                         |  | GEMEINDEN MIT 100 000 BIS UNTER 200 000 EINWOHNERN |  |                        |                      |                               |                         |  |                        |
| A  | 2627                                     | 1955                   | 356                  | 316                           | 185                     | 110                                      | 21 A   | 461                                      | 369                    | 16                   | 76                            | 37                      | 35                                       | 4                      |
| B  | 3639                                     | 1780                   | 737                  | 1122                          | 893                     | 211                                      | 17 B   | 600                                      | 398                    | 40                   | 163                           | 94                      | 57                                       | 12                     |
| C  | 212947                                   | 156856                 | 35046                | 21045                         | 19076                   | 1326                                     | 642 C  | 105834                                   | 89933                  | 8515                 | 9386                          | 8120                    | 896                                      | .                      |
| D  | 58,52                                    | 88,10                  | 47,55                | 18,76                         | 21,36                   | 6,27                                     | 37,52 D  | 176,32                                   | 226,11                 | 164,07               | 57,66                         | 86,31                   | 15,78                                    | .                      |
| E  | 0,50                                     | 1,50                   | 1,97                 | 0,50                          | 2,50                    | 0,50                                     | 1,50 E   | 11,71                                    | 26,11                  | 78,82                | 11,71                         | 15,00                   | 11,71                                    | .                      |
| F  | 813,95                                   | 813,95                 | 450,00               | 154,06                        | 154,06                  | 98,68                                    | 135,00 F   | 1670,24                                  | 1670,24                | 441,38               | 300,00                        | 300,00                  | 80,00                                    | .                      |
| GEMEINDEN MIT 5 000 BIS UNTER 10 000 EINWOHNERN  |  |                        |                      |                               |                         |  | GEMEINDEN MIT 200 000 BIS UNTER 500 000 EINWOHNERN |  |                        |                      |                               |                         |  |                        |
| A  | 2438                                     | 1886                   | 299                  | 253                           | 171                     | 63                                       | 19 A   | 139                                      | 124                    | 4                    | 11                            | 10                      | 1  | .                      |
| B  | 3415                                     | 1830                   | 650                  | 936                           | 724                     | 145                                      | 67 B   | 213                                      | 114                    | 19                   | 80                            | 79                      | 1  | .                      |
| C  | 234374                                   | 180476                 | 33130                | 20769                         | 18356                   | 1421                                     | 991 C  | 42378                                    | 34798                  | .                    | 4288                          | 4270                    | .  | .                      |
| D  | 68,63                                    | 98,64                  | 51,00                | 22,19                         | 25,35                   | 9,82                                     | 14,81 D  | 199,03                                   | 304,82                 | .                    | 53,85                         | 54,24                   | .  | .                      |
| E  | 0,90                                     | 1,00                   | 3,15                 | 0,90                          | 3,92                    | 0,90                                     | 4,50 E   | 18,60                                    | 50,00                  | .                    | 18,60                         | 18,60                   | .  | .                      |
| F  | 1067,95                                  | 1067,95                | 400,00               | 281,95                        | 130,00                  | 170,00                                   | 281,95 F   | .  | .                      | .                    | .                             | .                       | .  | .                      |
| GEMEINDEN MIT 10 000 BIS UNTER 20 000 EINWOHNERN |  |                        |                      |                               |                         |  | GEMEINDEN MIT 500 000 EINWOHNERN UND MEHR          |  |                        |                      |                               |                         |  |                        |
| A  | 2663                                     | 2308                   | 140                  | 215                           | 177                     | 32                                       | 6 A  | 191                                      | 151                    | 8                    | 32                            | 19                      | 13                                       | .                      |
| B  | 3385                                     | 2187                   | 408                  | 791                           | 756                     | 23                                       | 12 B   | 295                                      | 170                    | 8                    | 117                           | 79                      | 38                                       | .                      |
| C  | 297853                                   | 254914                 | 20059                | 22880                         | 21985                   | 424                                      | 471 C  | 149528                                   | 122239                 | 1452                 | 25836                         | 24351                   | 1486                                     | .                      |
| D  | 87,98                                    | 116,55                 | 49,21                | 28,94                         | 29,09                   | 18,59                                    | 38,34 D  | 506,87                                   | 718,75                 | 188,78               | 220,38                        | 308,84                  | 38,70                                    | .                      |
| E  | 1,00                                     | 2,00                   | 2,34                 | 1,00                          | 5,00                    | 1,00                                     | 3,00 E   | 25,00                                    | 41,25                  | 40,00                | 25,00                         | 59,63                   | 25,00                                    | .                      |
| F  | 1454,82                                  | 1454,82                | 427,76               | 265,00                        | 265,00                  | 200,00                                   | 52,11 F  | .  | .                      | .                    | .                             | .                       | .  | .                      |
| GEMEINDEN MIT 20 000 BIS UNTER 50 000 EINWOHNERN |  |                        |                      |                               |                         |  | INSGESAMT  |  |                        |                      |                               |                         |  |                        |
| A  | 2456                                     | 2113                   | 122                  | 221                           | 160                     | 55                                       | 6 A  | 13799                                    | 11134                  | 1242                 | 1423                          | 887                     | 449                                      | 87                     |
| B  | 3288                                     | 1905                   | 346                  | 1037                          | 976                     | 51                                       | 9 B  | 18641                                    | 10433                  | 2760                 | 5448                          | 4278                    | 815                                      | 354                    |
| C  | 344034                                   | 286278                 | 22861                | 34895                         | 32316                   | 2113                                     | 466 C  | 1627078                                  | 1313471                | 147554               | 166052                        | 152257                  | 9126                                     | 4670                   |
| D  | 104,64                                   | 150,28                 | 66,04                | 33,66                         | 33,10                   | 41,06                                    | 52,89 D  | 87,29                                    | 125,80                 | 53,47                | 30,48                         | 35,69                   | 11,20                                    | 13,18                  |
| E  | 2,38                                     | 8,00                   | 2,38                 | 2,50                          | 4,00                    | 2,50                                     | 18,00 E  | 0,50                                     | 1,00                   | 1,97                 | 0,50                          | 1,03                    | 0,50                                     | 1,00                   |
| F  | 1729,52                                  | 1729,52                | 524,47               | 650,00                        | 250,00                  | 650,00                                   | 142,20 F   | 47872,34                                 | 47872,34               | 891,53               | 2712,70                       | 2712,70                 | 650,00                                   | 281,95                 |
| SCHLESWIG-HOLSTEIN                               |  |                        |                      |                               |                         |  |  |  |                        |                      |                               |                         |  |                        |
| GEMEINDEN UNTER 2 000 EINWOHNERN                 |  |                        |                      |                               |                         |  | GEMEINDEN MIT 50 000 BIS UNTER 100 000 EINWOHNERN  |  |                        |                      |                               |                         |  |                        |
| A  | 286                                      | 202                    | 63                   | 21                            | 5                       | 16                                       | . A  | 47                                       | 24                     | 6                    | 17                            | 14                      | 1  | 2                      |
| B  | 424                                      | 205                    | 125                  | 94                            | 20                      | 74                                       | . B  | 231                                      | 26                     | 10                   | 194                           | 140                     | 1  | 53                     |
| C  | 15708                                    | 12028                  | 2677                 | 1003                          | 837                     | 166                                      | . C  | 8885                                     | 3472                   | 995                  | 4417                          | 4149                    | .  | .                      |
| D  | 37,08                                    | 58,77                  | 21,39                | 10,69                         | 42,87                   | 2,24                                     | . D  | 38,54                                    | 131,55                 | 97,79                | 22,78                         | 29,63                   | .  | .                      |
| E  | 1,00                                     | 5,00                   | 2,00                 | 1,00                          | 7,00                    | 1,00                                     | . E  | 2,50                                     | 55,42                  | 34,98                | 2,50                          | 2,50                    | .  | .                      |
| F  | 297,10                                   | 297,10                 | 92,50                | 85,00                         | 85,00                   | 40,00                                    | . F  | 349,04                                   | 349,04                 | 135,13               | 159,60                        | 159,60                  | .  | .                      |
| GEMEINDEN MIT 2 000 BIS UNTER 5 000 EINWOHNERN   |  |                        |                      |                               |                         |  | GEMEINDEN MIT 100 000 BIS UNTER 200 000 EINWOHNERN |  |                        |                      |                               |                         |  |                        |
| A  | 183                                      | 129                    | 32                   | 22                            | 17                      | 5  | . A  | .  | .                      | .                    | .                             | .                       | .  | .                      |
| B  | 265                                      | 109                    | 91                   | 65                            | 59                      | 6  | . B  | .  | .                      | .                    | .                             | .                       | .  | .                      |
| C  | 12779                                    | 9056                   | 1780                 | 1943                          | 1912                    | 31                                       | . C  | .  | .                      | .                    | .                             | .                       | .  | .                      |
| D  | 48,18                                    | 83,25                  | 19,53                | 29,75                         | 32,18                   | 5,24                                     | . D  | .  | .                      | .                    | .                             | .                       | .  | .                      |
| E  | 1,37                                     | 25,00                  | 5,29                 | 1,37                          | 7,00                    | 1,37                                     | . E  | .  | .                      | .                    | .                             | .                       | .  | .                      |
| F  | 208,33                                   | 208,33                 | 97,03                | 68,03                         | 68,03                   | 30,00                                    | . F  | .  | .                      | .                    | .                             | .                       | .  | .                      |
| GEMEINDEN MIT 5 000 BIS UNTER 10 000 EINWOHNERN  |  |                        |                      |                               |                         |  | GEMEINDEN MIT 200 000 BIS UNTER 500 000 EINWOHNERN |  |                        |                      |                               |                         |  |                        |
| A  | 108                                      | 70                     | 19                   | 19                            | 13                      | 5  | 1 A  | 22                                       | 17                     | 1                    | 4                             | 4                       | .  | .                      |
| B  | 235                                      | 68                     | 44                   | 122                           | 39                      | 42                                       | 42 B   | 77                                       | 11                     | 14                   | 52                            | 52                      | .  | .                      |
| C  | 12174                                    | 9037                   | 1158                 | 1979                          | 1645                    | 107                                      | . C  | 6630                                     | 2437                   | .                    | .                             | .                       | .  | .                      |
| D  | 51,89                                    | 133,44                 | 26,04                | 16,17                         | 41,77                   | 2,67                                     | . D  | 86,63                                    | 219,20                 | .                    | .                             | .                       | .  | .                      |
| E  | 1,37                                     | 30,00                  | 7,11                 | 1,37                          | 4,00                    | 1,37                                     | . E  | 50,00                                    | 50,17                  | .                    | .                             | .                       | .  | .                      |
| F  | 350,00                                   | 350,00                 | 65,00                | 130,00                        | 130,00                  | 59,33                                    | . F  | 789,37                                   | 789,37                 | .                    | .                             | .                       | .  | .                      |
| GEMEINDEN MIT 10 000 BIS UNTER 20 000 EINWOHNERN |  |                        |                      |                               |                         |  | GEMEINDEN MIT 500 000 EINWOHNERN UND MEHR          |  |                        |                      |                               |                         |  |                        |
| A  | 110                                      | 87                     | 8                    | 15                            | 13                      | 1  | 1 A  | .  | .                      | .                    | .                             | .                       | .  | .                      |
| B  | 232                                      | 92                     | 87                   | 52                            | 47                      | 5  | 0 B  | .  | .                      | .                    | .                             | .                       | .  | .                      |
| C  | 17451                                    | 13439                  | 2525                 | 1486                          | 1466                    | .  | . C  | .  | .                      | .                    | .                             | .                       | .  | .                      |
| D  | 75,28                                    | 145,42                 | 28,98                | 28,43                         | 31,10                   | .  | . D  | .  | .                      | .                    | .                             | .                       | .  | .                      |
| E  | 3,00                                     | 36,09                  | 10,38                | 3,00                          | 21,34                   | .  | . E  | .  | .                      | .                    | .                             | .                       | .  | .                      |
| F  | 397,00                                   | 397,00                 | 46,00                | 47,88                         | 47,88                   | .  | . F  | .  | .                      | .                    | .                             | .                       | .  | .                      |
| GEMEINDEN MIT 20 000 BIS UNTER 50 000 EINWOHNERN |  |                        |                      |                               |                         |  | INSGESAMT  |  |                        |                      |                               |                         |  |                        |
| A  | 137                                      | 107                    | 12                   | 18                            | 13                      | 5  | . A  | 893                                      | 636                    | 141                  | 116                           | 79                      | 33                                       | 4                      |
| B  | 266                                      | 104                    | 29                   | 134                           | 132                     | 2  | . B  | 1728                                     | 615                    | 401                  | 713                           | 489                     | 130                                      | 95                     |
| C  | 24385                                    | 18242                  | 2292                 | 3850                          | 3751                    | 98                                       | . C  | 98011                                    | 67712                  | 12586                | 17713                         | 16795                   | 437                                      | .                      |
| D  | 91,72                                    | 176,23                 | 79,52                | 28,83                         | 28,50                   | 51,42                                    | . D  | 56,71                                    | 110,17                 | 31,42                | 24,84                         | 34,36                   | 3,38                                     | .                      |
| E  | 5,00                                     | 35,00                  | 39,00                | 5,00                          | 12,00                   | 5,00                                     | . E  | 1,00                                     | 5,00                   | 2,00                 | 1,00                          | 2,50                    | 1,00                                     | .                      |
| F  | 391,51                                   | 391,51                 | 113,21               | 135,00                        | 85,00                   | 135,00                                   | . F  | 789,37                                   | 789,37                 | 135,13               | 159,60                        | 159,60                  | 135,00                                   | .                      |

## 1 KAUFWERTE FUER BAULAND 1.VJ.1991 NACH BAULANDARTEN, LAENDERN UND GEMEINDEGROSSENKLASSEN

| BAU-<br>LAND<br>ARTEN<br>INS-<br>GESAMT          | BAU-<br>REIFES<br>LAND | ROH-<br>BAU-<br>LAND | SONST.<br>BAULAND<br>ZUSAMMEN | INDU-<br>STRIE-<br>LAND | LAND<br>FUER<br>VER-<br>KEHRS-<br>ZWECKE | FREI-<br>FLAE-<br>CHEN | BAU-<br>LAND-<br>ARTEN<br>INS-<br>GESAMT           | BAU-<br>REIFES<br>LAND | ROH-<br>BAU-<br>LAND | SONST.<br>BAULAND<br>ZUSAMMEN | INDU-<br>STRIE-<br>LAND | LAND<br>FUER<br>VER-<br>KEHRS-<br>ZWECKE | FREI-<br>FLAE-<br>CHEN |
|--|------------------------|----------------------|-------------------------------|-------------------------|--|------------------------|--|------------------------|----------------------|-------------------------------|-------------------------|--|------------------------|
| NIEDERSACHSEN                                    |                        |                      |                               |                         |  |                        |  |                        |                      |                               |                         |  |                        |
| GEMEINDEN UNTER 2 000 EINWOHNERN                 |                        |                      |                               |                         |  |                        | GEMEINDEN MIT 50 000 BIS UNTER 100 000 EINWOHNERN  |                        |                      |                               |                         |  |                        |
| A  | 196                    | 175                  | 11                            | 10                      | 2  | 6                      | A  | 65                     | 58                   | 7                             | 6                       | 1  | .                      |
| B  | 270                    | 215                  | 43                            | 12                      | 7  | 4                      | B  | 79                     | 59                   | 20                            | 19                      | 1  | .                      |
| C  | 8165                   | 7385                 | 697                           | 83                      | .  | 51                     | C  | 7779                   | 6611                 | 1169                          | 1164                    | .  | .                      |
| D  | 30,21                  | 34,35                | 18,05                         | 6,95                    | .  | 13,00                  | D  | 98,59                  | 112,43               | 58,13                         | 60,43                   | .  | .                      |
| E  | 1,64                   | 5,00                 | 10,00                         | 1,64                    | .  | 6,00                   | E  | 6,00                   | 47,83                | 6,00                          | 50,00                   | .  | .                      |
| F  | 119,78                 | 119,78               | 25,00                         | 40,00                   | .  | 35,00                  | F  | 250,00                 | 250,00               | 78,00                         | 78,00                   | .  | .                      |
| GEMEINDEN MIT 2 000 BIS UNTER 5 000 EINWOHNERN   |                        |                      |                               |                         |  |                        | GEMEINDEN MIT 100 000 BIS UNTER 200 000 EINWOHNERN |                        |                      |                               |                         |  |                        |
| A  | 243                    | 221                  | 2                             | 20                      | 20                                       | .                      | A  | 33                     | 30                   | 3                             | 3                       | .  | .                      |
| B  | 443                    | 310                  | 14                            | 119                     | 119                                      | .                      | B  | 61                     | 46                   | 15                            | 15                      | .  | .                      |
| C  | 8955                   | 7762                 | .                             | 988                     | 988                                      | .                      | C  | 12228                  | 11629                | .                             | .                       | .  | .                      |
| D  | 20,21                  | 25,03                | .                             | 8,32                    | 8,32                                     | .                      | D  | 200,27                 | 253,87               | .                             | .                       | .  | .                      |
| E  | 1,97                   | 2,00                 | .                             | 3,50                    | 3,50                                     | .                      | E  | 15,00                  | 50,00                | .                             | .                       | .  | .                      |
| F  | 134,39                 | 134,39               | .                             | 32,00                   | 32,00                                    | .                      | F  | 600,00                 | 600,00               | .                             | .                       | .  | .                      |
| GEMEINDEN MIT 5 000 BIS UNTER 10 000 EINWOHNERN  |                        |                      |                               |                         |  |                        | GEMEINDEN MIT 200 000 BIS UNTER 500 000 EINWOHNERN |                        |                      |                               |                         |  |                        |
| A  | 312                    | 263                  | 5                             | 44                      | 35                                       | 8                      | A  | .                      | .                    | .                             | .                       | .  | .                      |
| B  | 749                    | 427                  | 46                            | 276                     | 267                                      | 4                      | B  | .                      | .                    | .                             | .                       | .  | .                      |
| C  | 15971                  | 11775                | 1369                          | 2827                    | 2628                                     | 84                     | C  | .                      | .                    | .                             | .                       | .  | .                      |
| D  | 21,32                  | 27,58                | 29,83                         | 10,23                   | 9,86                                     | 19,31                  | D  | .                      | .                    | .                             | .                       | .  | .                      |
| E  | 2,50                   | 2,50                 | 11,50                         | 4,84                    | 3,00                                     | .                      | E  | .                      | .                    | .                             | .                       | .  | .                      |
| F  | 309,54                 | 309,54               | 101,56                        | 170,00                  | 69,43                                    | 170,00                 | F  | .                      | .                    | .                             | .                       | .  | .                      |
| GEMEINDEN MIT 10 000 BIS UNTER 20 000 EINWOHNERN |                        |                      |                               |                         |  |                        | GEMEINDEN MIT 500 000 EINWOHNERN UND MEHR          |                        |                      |                               |                         |  |                        |
| A  | 578                    | 506                  | 15                            | 57                      | 49                                       | 8                      | A  | .                      | .                    | .                             | .                       | .  | .                      |
| B  | 798                    | 508                  | 74                            | 215                     | 213                                      | 2                      | B  | .                      | .                    | .                             | .                       | .  | .                      |
| C  | 37882                  | 31974                | 1482                          | 4406                    | 4286                                     | 120                    | C  | .                      | .                    | .                             | .                       | .  | .                      |
| D  | 47,47                  | 62,94                | 19,90                         | 20,48                   | 20,13                                    | 54,85                  | D  | .                      | .                    | .                             | .                       | .  | .                      |
| E  | 2,00                   | 2,00                 | 4,35                          | 5,00                    | 5,00                                     | 10,00                  | E  | .                      | .                    | .                             | .                       | .  | .                      |
| F  | 299,44                 | 299,44               | 62,50                         | 160,00                  | 100,00                                   | 160,00                 | F  | .                      | .                    | .                             | .                       | .  | .                      |
| GEMEINDEN MIT 20 000 BIS UNTER 50 000 EINWOHNERN |                        |                      |                               |                         |  |                        | INSGESAMT  |                        |                      |                               |                         |  |                        |
| A  | 416                    | 368                  | 12                            | 36                      | 25                                       | 11                     | A  | 1843                   | 1621                 | 45                            | 177                     | 140                                      | 34                     |
| B  | 616                    | 343                  | 110                           | 163                     | 157                                      | 6                      | B  | 3016                   | 1908                 | 288                           | 820                     | 797                                      | 17                     |
| C  | 35192                  | 25031                | 5094                          | 5067                    | 3537                                     | 1530                   | C  | 126151                 | 102167               | 8846                          | 15138                   | 13215                                    | 1790                   |
| D  | 57,11                  | 72,91                | 46,27                         | 31,12                   | 22,52                                    | 265,73                 | D  | 41,82                  | 53,55                | 30,71                         | 18,46                   | 16,58                                    | 105,03                 |
| E  | 6,25                   | 8,52                 | 6,25                          | 8,70                    | 8,70                                     | 17,00                  | E  | 1,64                   | 2,00                 | 1,97                          | 1,64                    | 1,64                                     | 3,00                   |
| F  | 650,00                 | 331,13               | 119,10                        | 650,00                  | 110,00                                   | 650,00                 | F  | 650,00                 | 600,00               | 119,10                        | 650,00                  | 110,00                                   | 650,00                 |
| NORDRHEIN-WESTFALEN                              |                        |                      |                               |                         |  |                        |  |                        |                      |                               |                         |  |                        |
| GEMEINDEN UNTER 2 000 EINWOHNERN                 |                        |                      |                               |                         |  |                        | GEMEINDEN MIT 50 000 BIS UNTER 100 000 EINWOHNERN  |                        |                      |                               |                         |  |                        |
| A  | .                      | .                    | .                             | .                       | .  | .                      | A  | 391                    | 348                  | 8                             | 35                      | 26                                       | 1                      |
| B  | .                      | .                    | .                             | .                       | .  | .                      | B  | 465                    | 275                  | 43                            | 146                     | 143                                      | 8                      |
| C  | .                      | .                    | .                             | .                       | .  | .                      | C  | 51893                  | 42252                | 4318                          | 5322                    | 5115                                     | 180                    |
| D  | .                      | .                    | .                             | .                       | .  | .                      | D  | 111,68                 | 153,62               | 100,07                        | 36,34                   | 35,75                                    | 58,68                  |
| E  | .                      | .                    | .                             | .                       | .  | .                      | E  | 9,03                   | 9,62                 | 20,00                         | 9,03                    | 9,03                                     | 55,00                  |
| F  | .                      | .                    | .                             | .                       | .  | .                      | F  | 698,92                 | 698,92               | 150,00                        | 250,00                  | 250,00                                   | 60,00                  |
| GEMEINDEN MIT 2 000 BIS UNTER 5 000 EINWOHNERN   |                        |                      |                               |                         |  |                        | GEMEINDEN MIT 100 000 BIS UNTER 200 000 EINWOHNERN |                        |                      |                               |                         |  |                        |
| A  | 6                      | 6                    | .                             | .                       | .  | .                      | A  | 151                    | 129                  | 3                             | 19                      | 14                                       | 4                      |
| B  | 3                      | 3                    | .                             | .                       | .  | .                      | B  | 184                    | 139                  | 4                             | 41                      | 32                                       | 2                      |
| C  | 110                    | 110                  | .                             | .                       | .  | .                      | C  | 31008                  | 27735                | .                             | 2710                    | 2372                                     | .                      |
| D  | 43,30                  | 43,30                | .                             | .                       | .  | .                      | D  | 168,65                 | 198,89               | .                             | 66,48                   | 74,02                                    | .                      |
| E  | 27,27                  | 27,27                | .                             | .                       | .  | .                      | E  | 15,00                  | 33,30                | .                             | 15,00                   | 35,00                                    | .                      |
| F  | 50,00                  | 50,00                | .                             | .                       | .  | .                      | F  | 799,51                 | 799,51               | .                             | 200,00                  | 200,00                                   | .                      |
| GEMEINDEN MIT 5 000 BIS UNTER 10 000 EINWOHNERN  |                        |                      |                               |                         |  |                        | GEMEINDEN MIT 200 000 BIS UNTER 500 000 EINWOHNERN |                        |                      |                               |                         |  |                        |
| A  | 242                    | 216                  | 14                            | 12                      | 11                                       | 1                      | A  | 83                     | 77                   | .                             | 6                       | 5  | 1                      |
| B  | 253                    | 198                  | 13                            | 43                      | 42                                       | 1                      | B  | 91                     | 66                   | .                             | 25                      | 24                                       | 1                      |
| C  | 13879                  | 12848                | 238                           | 793                     | 791                                      | .                      | C  | 16108                  | 15287                | .                             | 821                     | 802                                      | .                      |
| D  | 54,89                  | 64,95                | 19,04                         | 18,65                   | 18,85                                    | .                      | D  | 177,15                 | 230,66               | .                             | 33,28                   | 33,79                                    | .                      |
| E  | 2,81                   | 13,11                | 6,04                          | 2,81                    | 10,50                                    | .                      | E  | 18,60                  | 50,00                | .                             | 18,60                   | 18,60                                    | .                      |
| F  | 443,00                 | 443,00               | 50,00                         | 38,17                   | 38,17                                    | .                      | F  | 519,79                 | 519,79               | .                             | 58,12                   | 58,12                                    | .                      |
| GEMEINDEN MIT 10 000 BIS UNTER 20 000 EINWOHNERN |                        |                      |                               |                         |  |                        | GEMEINDEN MIT 500 000 EINWOHNERN UND MEHR          |                        |                      |                               |                         |  |                        |
| A  | 660                    | 598                  | 22                            | 40                      | 35                                       | 4                      | A  | 112                    | 94                   | 7                             | 11                      | 10                                       | 1                      |
| B  | 811                    | 559                  | 48                            | 205                     | 202                                      | 2                      | B  | 177                    | 122                  | 7                             | 48                      | 47                                       | 0                      |
| C  | 49753                  | 43061                | 1727                          | 4965                    | 4883                                     | .                      | C  | 50675                  | 44537                | 1393                          | 4746                    | 4741                                     | .                      |
| D  | 61,32                  | 77,08                | 38,19                         | 24,22                   | 24,21                                    | .                      | D  | 287,05                 | 366,25               | 188,33                        | 99,82                   | 100,14                                   | .                      |
| E  | 2,34                   | 12,80                | 2,34                          | 4,00                    | 5,00                                     | .                      | E  | 25,00                  | 41,25                | 40,00                         | 25,00                   | 59,63                                    | .                      |
| F  | 520,33                 | 520,33               | 111,34                        | 51,47                   | 51,47                                    | .                      | F  | 1543,21                | 1543,21              | 250,00                        | 210,00                  | 210,00                                   | .                      |
| GEMEINDEN MIT 20 000 BIS UNTER 50 000 EINWOHNERN |                        |                      |                               |                         |  |                        | INSGESAMT  |                        |                      |                               |                         |  |                        |
| A  | 976                    | 877                  | 29                            | 70                      | 58                                       | 11                     | A  | 2621                   | 2345                 | 83                            | 193                     | 159                                      | 30                     |
| B  | 1210                   | 755                  | 99                            | 356                     | 348                                      | 5                      | B  | 3193                   | 2116                 | 213                           | 863                     | 838                                      | 14                     |
| C  | 103188                 | 88760                | 4081                          | 10337                   | 10195                                    | 81                     | C  | 318614                 | 274590               | 12331                         | 29693                   | 28898                                    | 389                    |
| D  | 85,29                  | 117,61               | 41,44                         | 29,01                   | 29,26                                    | 17,91                  | D  | 99,17                  | 129,76               | 57,85                         | 34,39                   | 34,47                                    | 28,40                  |
| E  | 2,38                   | 11,16                | 2,38                          | 4,00                    | 4,00                                     | 6,40                   | E  | 2,34                   | 9,62                 | 2,34                          | 2,81                    | 4,00                                     | 2,81                   |
| F  | 791,93                 | 791,93               | 193,33                        | 187,27                  | 187,27                                   | 50,00                  | F  | 1543,21                | 1543,21              | 250,00                        | 250,00                  | 250,00                                   | 80,00                  |

## 1 KAUFWERTE FUER BAULAND 1.VJ.1991 NACH BAULANDARTEN, LAENDERN UND GEMEINDEGROESSENKLASSEN

| BAU-<br>LAND<br>ARTEN<br>INS-<br>GESAMT          | BAU-<br>REIFES<br>LAND | ROH-<br>BAU-<br>LAND | SONST.<br>BAULAND<br>ZUSAMMEN | INDU-<br>STRIE-<br>LAND | LAND<br>FUER<br>VER-<br>KEHRS-<br>ZWECKE | FREI-<br>FLAE-<br>CHEN | BAU-<br>LAND-<br>ARTEN<br>INS-<br>GESAMT           | BAU-<br>REIFES<br>LAND | ROH-<br>BAU-<br>LAND | SONST.<br>BAULAND<br>ZUSAMMEN | INDU-<br>STRIE-<br>LAND | LAND<br>FUER<br>VER-<br>KEHRS-<br>ZWECKE | FREI-<br>FLAE-<br>CHEN |
|--|------------------------|----------------------|-------------------------------|-------------------------|--|------------------------|--|------------------------|----------------------|-------------------------------|-------------------------|--|------------------------|
| HESSEN   |                        |                      |                               |                         |  |                        |  |                        |                      |                               |                         |  |                        |
| GEMEINDEN UNTER 2 000 EINWOHNERN                 |                        |                      |                               |                         |  |                        | GEMEINDEN MIT 50 000 BIS UNTER 100 000 EINWOHNERN  |                        |                      |                               |                         |  |                        |
| A 13   | 11                     | 2                    | .                             | .                       | .  | .                      | A 35   | 30                     | 5                    | .                             | .                       | .  | .                      |
| B 14   | 10                     | 4                    | .                             | .                       | .  | .                      | B 43   | 38                     | 5                    | .                             | .                       | .  | .                      |
| C 293  | 275                    | .                    | .                             | .                       | .  | .                      | C 10514  | 6038                   | 4476                 | .                             | .                       | .  | .                      |
| D 21,10  | 28,56                  | .                    | .                             | .                       | .  | .                      | D 245,29   | 160,86                 | 840,00               | .                             | .                       | .  | .                      |
| E 3,90   | 18,39                  | .                    | .                             | .                       | .  | .                      | E 40,54  | 40,54                  | 840,00               | .                             | .                       | .  | .                      |
| F 48,97  | 48,97                  | .                    | .                             | .                       | .  | .                      | F 840,00   | 630,00                 | 840,00               | .                             | .                       | .  | .                      |
| GEMEINDEN MIT 2 000 BIS UNTER 5 000 EINWOHNERN   |                        |                      |                               |                         |  |                        | GEMEINDEN MIT 100 000 BIS UNTER 200 000 EINWOHNERN |                        |                      |                               |                         |  |                        |
| A 165  | 123                    | 33                   | 9                             | 9                       | .  | .                      | A 13   | 13                     | .                    | .                             | .                       | .  | .                      |
| B 209  | 119                    | 60                   | 29                            | 29                      | .  | .                      | B 7  | 7                      | .                    | .                             | .                       | .  | .                      |
| C 6880   | 5520                   | 976                  | 384                           | 384                     | .  | .                      | C 5804   | 5804                   | .                    | .                             | .                       | .  | .                      |
| D 32,96  | 46,27                  | 16,15                | 13,24                         | 13,24                   | .  | .                      | D 798,26   | 798,26                 | .                    | .                             | .                       | .  | .                      |
| E 3,00   | 5,00                   | 9,00                 | 9,75                          | 9,75                    | .  | .                      | E 451,05   | 451,05                 | .                    | .                             | .                       | .  | .                      |
| F 444,79   | 444,79                 | 115,33               | 34,55                         | 34,55                   | .  | .                      | F 1670,24  | 1670,24                | .                    | .                             | .                       | .  | .                      |
| GEMEINDEN MIT 5 000 BIS UNTER 10 000 EINWOHNERN  |                        |                      |                               |                         |  |                        | GEMEINDEN MIT 200 000 BIS UNTER 500 000 EINWOHNERN |                        |                      |                               |                         |  |                        |
| A 268  | 220                    | 37                   | 11                            | 7                       | 1  | 3 A                    | .  | .                      | .                    | .                             | .                       | .  | .                      |
| B 285  | 204                    | 51                   | 30                            | 21                      | 7  | B 9                    | .  | .                      | .                    | .                             | .                       | .  | .                      |
| C 16035  | 13863                  | 1364                 | 808                           | 540                     | .  | C 5481                 | .  | .                      | .                    | .                             | .                       | .  | .                      |
| D 56,24  | 67,94                  | 26,94                | 26,58                         | 25,11                   | .  | D 587,21               | .  | .                      | .                    | .                             | .                       | .  | .                      |
| E 1,00   | 1,00                   | 3,15                 | 4,97                          | 6,59                    | .  | E                      | .  | .                      | .                    | .                             | .                       | .  | .                      |
| F 756,65   | 756,65                 | 158,25               | 281,95                        | 100,00                  | .  | F                      | .  | .                      | .                    | .                             | .                       | .  | .                      |
| GEMEINDEN MIT 10 000 BIS UNTER 20 000 EINWOHNERN |                        |                      |                               |                         |  |                        | GEMEINDEN MIT 500 000 EINWOHNERN UND MEHR          |                        |                      |                               |                         |  |                        |
| A 328  | 294                    | 23                   | 11                            | 8                       | 2  | 1 A                    | .  | .                      | .                    | .                             | .                       | .  | .                      |
| B 383  | 276                    | 57                   | 50                            | 37                      | 4  | B 9                    | .  | .                      | .                    | .                             | .                       | .  | .                      |
| C 43641  | 36167                  | 5870                 | 1605                          | 1243                    | .  | C                      | .  | .                      | .                    | .                             | .                       | .  | .                      |
| D 113,84   | 131,09                 | 102,56               | 31,95                         | 33,24                   | .  | D                      | .  | .                      | .                    | .                             | .                       | .  | .                      |
| E 6,00   | 6,00                   | 6,50                 | 6,00                          | 6,00                    | .  | E                      | .  | .                      | .                    | .                             | .                       | .  | .                      |
| F 1250,00  | 1250,00                | 427,76               | 125,12                        | 125,12                  | .  | F                      | .  | .                      | .                    | .                             | .                       | .  | .                      |
| GEMEINDEN MIT 20 000 BIS UNTER 50 000 EINWOHNERN |                        |                      |                               |                         |  |                        | INSGESAMT  |                        |                      |                               |                         |  |                        |
| A 97   | 85                     | 3                    | 9                             | 3                       | 6  | A 931                  | 785  | 106                    | 40                   | 27                            | 9                       | 4  |                        |
| B 90   | 68                     | 11                   | 12                            | 5                       | 7  | B 1042                 | 729  | 192                    | 121                  | 92                            | 18                      | 11                                       |                        |
| C 31036  | 25373                  | .                    | 433                           | .                       | 66                                       | C 128964               | 106357   | 19378                  | 3230                 | 2533                          | 145                     | .  |                        |
| D 344,06   | 372,79                 | .                    | 37,26                         | .                       | 9,43                                     | D 123,82               | 145,98   | 101,06                 | 26,64                | 27,40                         | 8,16                    | .  |                        |
| E 8,00   | 20,45                  | .                    | 8,00                          | .                       | 8,00                                     | E 1,00                 | 1,00   | 3,00                   | 4,97                 | 6,00                          | 4,97                    | .  |                        |
| F 1085,48  | 1085,48                | .                    | 150,00                        | .                       | 10,68                                    | F 47872,34             | 47872,34   | 840,00                 | 281,95               | 150,00                        | 11,68                   | .  |                        |
| RHEINLAND-PFALZ                                  |                        |                      |                               |                         |  |                        |  |                        |                      |                               |                         |  |                        |
| GEMEINDEN UNTER 2 000 EINWOHNERN                 |                        |                      |                               |                         |  |                        | GEMEINDEN MIT 50 000 BIS UNTER 100 000 EINWOHNERN  |                        |                      |                               |                         |  |                        |
| A 938  | 701                    | 80                   | 157                           | 44                      | 92                                       | 21 A                   | 120  | 89                     | 6                    | 25                            | 21                      | 3  | 1                      |
| B 1175   | 573                    | 73                   | 529                           | 183                     | 169                                      | 177 B                  | 213  | 87                     | 8                    | 118                           | 116                     | 2  | 0                      |
| C 31469  | 27246                  | 1137                 | 3085                          | 1862                    | 495                                      | 727 C                  | 21440  | 16400                  | 237                  | 4803                          | 4760                    | .  | .                      |
| D 26,78  | 47,51                  | 15,60                | 5,84                          | 10,17                   | 2,93                                     | 4,12 D                 | 100,69   | 188,54                 | 30,66                | 40,63                         | 40,88                   | .  | .                      |
| E 0,80   | 4,28                   | 2,58                 | 0,80                          | 1,03                    | 0,80                                     | 1,00 E                 | 10,00  | 40,00                  | 10,00                | 20,00                         | 20,00                   | .  | .                      |
| F 457,10   | 457,10                 | 196,23               | 90,00                         | 70,75                   | 90,00                                    | 41,49 F                | 501,16   | 501,16                 | 129,20               | 150,00                        | 150,00                  | .  | .                      |
| GEMEINDEN MIT 2 000 BIS UNTER 5 000 EINWOHNERN   |                        |                      |                               |                         |  |                        | GEMEINDEN MIT 100 000 BIS UNTER 200 000 EINWOHNERN |                        |                      |                               |                         |  |                        |
| A 527  | 284                    | 43                   | 200                           | 92                      | 98                                       | 10 A                   | 124  | 65                     | 10                   | 49                            | 17                      | 31                                       | 1                      |
| B 1026   | 220                    | 66                   | 740                           | 533                     | 198                                      | 9 B                    | 146  | 42                     | 14                   | 88                            | 33                      | 55                                       | 2                      |
| C 31617  | 20241                  | 1959                 | 9416                          | 8128                    | 1213                                     | 75 C                   | 17579  | 11327                  | 2343                 | 3910                          | 3050                    | 828                                      | .                      |
| D 30,82  | 91,98                  | 29,69                | 12,73                         | 15,25                   | 6,13                                     | 8,45 D                 | 120,45   | 266,59                 | 164,52               | 43,82                         | 93,18                   | 15,13                                    | .                      |
| E 0,50   | 1,50                   | 5,00                 | 0,50                          | 2,50                    | 0,50                                     | 1,50 E                 | 11,71  | 90,00                  | 85,00                | 11,71                         | 26,64                   | 11,71                                    | .                      |
| F 580,00   | 580,00                 | 250,00               | 120,00                        | 120,00                  | 98,68                                    | 12,00 F                | 500,00   | 500,00                 | 441,38               | 200,00                        | 200,00                  | 79,48                                    | .                      |
| GEMEINDEN MIT 5 000 BIS UNTER 10 000 EINWOHNERN  |                        |                      |                               |                         |  |                        | GEMEINDEN MIT 200 000 BIS UNTER 500 000 EINWOHNERN |                        |                      |                               |                         |  |                        |
| A 351  | 219                    | 32                   | 100                           | 52                      | 42                                       | 6 A                    | .  | .                      | .                    | .                             | .                       | .  | .                      |
| B 408  | 168                    | 30                   | 210                           | 127                     | 73                                       | 10 B                   | .  | .                      | .                    | .                             | .                       | .  | .                      |
| C 24061  | 17471                  | 2216                 | 4375                          | 3513                    | 719                                      | 142 C                  | .  | .                      | .                    | .                             | .                       | .  | .                      |
| D 59,05  | 104,03                 | 74,85                | 20,84                         | 27,74                   | 9,86                                     | 13,79 D                | .  | .                      | .                    | .                             | .                       | .  | .                      |
| E 0,90   | 7,00                   | 9,62                 | 0,90                          | 3,92                    | 0,90                                     | 4,50 E                 | .  | .                      | .                    | .                             | .                       | .  | .                      |
| F 723,83   | 723,83                 | 375,00               | 100,00                        | 100,00                  | 34,50                                    | 60,00 F                | .  | .                      | .                    | .                             | .                       | .  | .                      |
| GEMEINDEN MIT 10 000 BIS UNTER 20 000 EINWOHNERN |                        |                      |                               |                         |  |                        | GEMEINDEN MIT 500 000 EINWOHNERN UND MEHR          |                        |                      |                               |                         |  |                        |
| A 107  | 78                     | 8                    | 21                            | 15                      | 4  | 2 A                    | .  | .                      | .                    | .                             | .                       | .  | .                      |
| B 147  | 52                     | 11                   | 84                            | 81                      | 2  | 2 B                    | .  | .                      | .                    | .                             | .                       | .  | .                      |
| C 9534   | 7663                   | 262                  | 1610                          | 1406                    | .  | C                      | .  | .                      | .                    | .                             | .                       | .  | .                      |
| D 64,77  | 147,31                 | 23,69                | 19,13                         | 17,43                   | .  | D                      | .  | .                      | .                    | .                             | .                       | .  | .                      |
| E 1,00   | 20,00                  | 10,00                | 1,00                          | 5,00                    | .  | E                      | .  | .                      | .                    | .                             | .                       | .  | .                      |
| F 378,85   | 378,85                 | 76,92                | 170,00                        | 170,00                  | .  | F                      | .  | .                      | .                    | .                             | .                       | .  | .                      |
| GEMEINDEN MIT 20 000 BIS UNTER 50 000 EINWOHNERN |                        |                      |                               |                         |  |                        | INSGESAMT  |                        |                      |                               |                         |  |                        |
| A 205  | 127                    | 22                   | 56                            | 38                      | 16                                       | 2 A                    | 2372   | 1563                   | 201                  | 608                           | 279                     | 286                                      | 43                     |
| B 420  | 108                    | 45                   | 267                           | 235                     | 31                                       | 1 B                    | 3534   | 1251                   | 247                  | 2037                          | 1308                    | 529                                      | 201                    |
| C 26655  | 15166                  | 1887                 | 9602                          | 9191                    | 246                                      | C                      | 162356   | 115514                 | 10041                | 36801                         | 31911                   | 3647                                     | 1242                   |
| D 63,48  | 140,98                 | 41,72                | 35,95                         | 39,08                   | 8,04                                     | D                      | 45,93  | 92,37                  | 40,69                | 18,06                         | 24,40                   | 6,90                                     | 6,19                   |
| E 2,50   | 23,00                  | 10,00                | 2,50                          | 7,50                    | 2,50                                     | E                      | 0,50   | 1,50                   | 2,58                 | 0,50                          | 1,03                    | 0,50                                     | 1,00                   |
| F 1054,85  | 1054,85                | 138,89               | 179,82                        | 120,00                  | 179,82                                   | F                      | 1054,85  | 1054,85                | 441,38               | 200,00                        | 200,00                  | 179,82                                   | 142,20                 |

1 KAUFWERTE FUER BAULAND 1.VJ.1991 NACH BAULANDARTEN, LAENDERN UND GEMEINDEGROSSENKLASSEN

| BAU-<br>LAND<br>ARTEN<br>INS-<br>GESAMT          | BAU-<br>REIFES<br>LAND | ROH-<br>BAU-<br>LAND | SONST.<br>BAULAND<br>ZUSAMMEN | INDU-<br>STRIE-<br>LAND | LAND<br>FUER<br>VER-<br>KEHRS-<br>ZWECKE | FREI-<br>FLAE-<br>CHEN                             | BAU-<br>LAND-<br>ARTEN<br>INS-<br>GESAMT | BAU-<br>REIFES<br>LAND | ROH-<br>BAU-<br>LAND | SONST.<br>BAULAND<br>ZUSAMMEN | INDU-<br>STRIE-<br>LAND | LAND<br>FUER<br>VER-<br>KEHRS-<br>ZWECKE | FREI-<br>FLAE-<br>CHEN |
|--|------------------------|----------------------|-------------------------------|-------------------------|--|--|--|------------------------|----------------------|-------------------------------|-------------------------|--|------------------------|
| BADEN-WUERTTEMBERG                               |                        |                      |                               |                         |  |  |  |                        |                      |                               |                         |  |                        |
| GEMEINDEN UNTER 2 000 EINWOHNERN                 |                        |                      |                               |                         |  | GEMEINDEN MIT 50 000 BIS UNTER 100 000 EINWOHNERN  |  |                        |                      |                               |                         |  |                        |
| A 184  | 156                    | 21                   | 7                             | 3                       | 2  | 2 A 119  | 98                                       | 13                     | 8                    | 4                             | 3                       | 1  |                        |
| B 242  | 151                    | 66                   | 25                            | 22                      | 1  | 2 B 150  | 93                                       | 39                     | 17                   | 10                            | 3                       | 4  |                        |
| C 12424  | 9721                   | 1972                 | 732                           | .                       | .  | C 41276  | 32732                                    | 3240                   | 5304                 | .                             | .                       | .  |                        |
| D 51,30  | 64,32                  | 29,78                | 29,46                         | .                       | .  | D 275,75   | 351,16                                   | 82,83                  | 305,53               | .                             | .                       | .  |                        |
| E 10,00  | 11,25                  | 10,00                | 17,00                         | .                       | .  | E 20,00  | 24,00                                    | 20,00                  | 20,00                | .                             | .                       | .  |                        |
| F 550,00   | 550,00                 | 128,76               | 102,35                        | .                       | .  | F 1201,48  | 1201,48                                  | 891,53                 | 1078,88              | .                             | .                       | .  |                        |
| GEMEINDEN MIT 2 000 BIS UNTER 5 000 EINWOHNERN   |                        |                      |                               |                         |  | GEMEINDEN MIT 100 000 BIS UNTER 200 000 EINWOHNERN |  |                        |                      |                               |                         |  |                        |
| A 801  | 640                    | 125                  | 36                            | 28                      | 3  | 5 A 84   | .  | .                      | .                    | .                             | .                       | .  |                        |
| B 795  | 508                    | 208                  | 79                            | 68                      | 5  | 6 B 72   | 59                                       | 2                      | 11                   | 11                            | .                       | .  |                        |
| C 66270  | 55647                  | 7216                 | 3407                          | 2934                    | .  | 400 C 18030  | 16617                                    | .                      | .                    | .                             | .                       | .  |                        |
| D 83,37  | 109,53                 | 34,70                | 43,17                         | 43,17                   | .  | 67,53 D 249,76                                     | 279,85                                   | .                      | .                    | .                             | .                       | .  |                        |
| E 7,00   | 11,00                  | 7,00                 | 10,00                         | 12,00                   | .  | 20,00 E 50,00                                      | 54,46                                    | .                      | .                    | .                             | .                       | .  |                        |
| F 813,95   | 813,95                 | 299,94               | 130,00                        | 130,00                  | .  | 102,22 F 910,40                                    | 910,40                                   | .                      | .                    | .                             | .                       | .  |                        |
| GEMEINDEN MIT 5 000 BIS UNTER 10 000 EINWOHNERN  |                        |                      |                               |                         |  | GEMEINDEN MIT 200 000 BIS UNTER 500 000 EINWOHNERN |  |                        |                      |                               |                         |  |                        |
| A 625  | 468                    | 110                  | 47                            | 34                      | 5  | 8 A 13   | 13                                       | .                      | .                    | .                             | .                       | .  |                        |
| B 762  | 361                    | 260                  | 141                           | 116                     | 17                                       | 8 B 11   | 11                                       | .                      | .                    | .                             | .                       | .  |                        |
| C 76151  | 58338                  | 12783                | 5030                          | 4361                    | 397                                      | 272 C 3908   | 3908                                     | .                      | .                    | .                             | .                       | .  |                        |
| D 99,96  | 161,83                 | 49,15                | 35,62                         | 37,45                   | 23,33                                    | 35,12 D 345,68                                     | 345,68                                   | .                      | .                    | .                             | .                       | .  |                        |
| E 7,13   | 12,00                  | 11,00                | 7,13                          | 7,13                    | 10,00                                    | 17,63 E 180,00                                     | 180,00                                   | .                      | .                    | .                             | .                       | .  |                        |
| F 1067,95  | 1067,95                | 400,00               | 127,06                        | 127,06                  | 45,22                                    | 61,14 F  | .  | .                      | .                    | .                             | .                       | .  |                        |
| GEMEINDEN MIT 10 000 BIS UNTER 20 000 EINWOHNERN |                        |                      |                               |                         |  | GEMEINDEN MIT 500 000 EINWOHNERN UND MEHR          |  |                        |                      |                               |                         |  |                        |
| A 528  | 439                    | 37                   | 52                            | 49                      | 3  | A 67   | .  | .                      | .                    | .                             | .                       | .  |                        |
| B 579  | 377                    | 62                   | 139                           | 138                     | 1  | B 111  | 41                                       | .                      | 70                   | 32                            | 38                      | .  |                        |
| C 72808  | 61377                  | 4330                 | 7101                          | 7039                    | .  | C 83165  | 62074                                    | .                      | 21091                | 19610                         | 1481                    | .  |                        |
| D 125,78   | 162,66                 | 69,49                | 51,01                         | 50,94                   | .  | D 750,32   | 1508,67                                  | .                      | 302,61               | 622,44                        | 38,77                   | .  |                        |
| E 10,00  | 14,00                  | 10,00                | 15,38                         | 15,38                   | .  | E  | .  | .                      | .                    | .                             | .                       | .  |                        |
| F 1205,88  | 1205,88                | 383,63               | 265,00                        | 265,00                  | .  | F  | .  | .                      | .                    | .                             | .                       | .  |                        |
| GEMEINDEN MIT 20 000 BIS UNTER 50 000 EINWOHNERN |                        |                      |                               |                         |  | INSGESAMT  |  |                        |                      |                               |                         |  |                        |
| A 391  | 342                    | 33                   | 16                            | 10                      | 3  | 3 A 2812   | 2282                                     | 341                    | 189                  | 139                           | 31                      | 19                                       |                        |
| B 359  | 287                    | 40                   | 32                            | 27                      | 1  | 4 B 3081   | 1889                                     | 677                    | 515                  | 424                           | 66                      | 24                                       |                        |
| C 67090  | 62585                  | 2320                 | 2185                          | 1886                    | .  | C 441123   | 363000                                   | 32037                  | 46087                | 42320                         | 2177                    | 1590                                     |                        |
| D 186,64   | 217,99                 | 57,97                | 67,55                         | 68,61                   | .  | D 143,17   | 192,15                                   | 47,30                  | 89,53                | 99,73                         | 32,85                   | 65,84                                    |                        |
| E 6,00   | 25,50                  | 8,00                 | 6,00                          | 35,00                   | .  | E 6,00   | 11,00                                    | 7,00                   | 6,00                 | 7,13                          | 6,00                    | 17,00                                    |                        |
| F 1300,19  | 1300,19                | 150,13               | 401,71                        | 120,00                  | .  | F 5500,00  | 5500,00                                  | 891,53                 | 2712,70              | 2712,70                       | 401,71                  | 125,00                                   |                        |
| BAYERN   |                        |                      |                               |                         |  |  |  |                        |                      |                               |                         |  |                        |
| GEMEINDEN UNTER 2 000 EINWOHNERN                 |                        |                      |                               |                         |  | GEMEINDEN MIT 50 000 BIS UNTER 100 000 EINWOHNERN  |  |                        |                      |                               |                         |  |                        |
| A 406  | 314                    | 81                   | 11                            | 3                       | 8  | A 19   | 17                                       | 1                      | 1                    | .                             | .                       | .  | 1                      |
| B 474  | 291                    | 135                  | 48                            | 17                      | 31                                       | B 22   | 21                                       | 0                      | 0                    | .                             | .                       | .  | 0                      |
| C 26461  | 20044                  | 5403                 | 1014                          | .                       | 386                                      | C 3611   | 3563                                     | .                      | .                    | .                             | .                       | .  |                        |
| D 55,80  | 68,78                  | 40,01                | 21,25                         | .                       | 12,66                                    | D 164,71   | 168,05                                   | .                      | .                    | .                             | .                       | .  |                        |
| E 1,00   | 4,50                   | 5,52                 | 1,00                          | .                       | 1,00                                     | E 37,90  | 37,90                                    | .                      | .                    | .                             | .                       | .  |                        |
| F 580,00   | 580,00                 | 200,00               | 40,00                         | .                       | 25,00                                    | F 823,83   | 823,83                                   | .                      | .                    | .                             | .                       | .  |                        |
| GEMEINDEN MIT 2 000 BIS UNTER 5 000 EINWOHNERN   |                        |                      |                               |                         |  | GEMEINDEN MIT 100 000 BIS UNTER 200 000 EINWOHNERN |  |                        |                      |                               |                         |  |                        |
| A 702  | 552                    | 121                  | 29                            | 19                      | 4  | 6 A 20   | 19                                       | 1                      | .                    | .                             | .                       | .  |                        |
| B 899  | 511                    | 297                  | 90                            | 85                      | 3  | 2 B 88   | 68                                       | 20                     | .                    | .                             | .                       | .  |                        |
| C 86337  | 58520                  | 22911                | 4906                          | 4729                    | .  | 167 C 16920  | 13388                                    | .                      | .                    | .                             | .                       | .  |                        |
| D 96,08  | 114,41                 | 77,05                | 54,68                         | 55,72                   | .  | 71,10 D 191,14                                     | 197,43                                   | .                      | .                    | .                             | .                       | .  |                        |
| E 2,00   | 10,00                  | 8,00                 | 2,00                          | 11,00                   | .  | 20,00 E 126,39                                     | 126,39                                   | .                      | .                    | .                             | .                       | .  |                        |
| F 699,24   | 699,24                 | 450,00               | 154,06                        | 154,06                  | .  | 135,00 F 927,96                                    | 927,96                                   | .                      | .                    | .                             | .                       | .  |                        |
| GEMEINDEN MIT 5 000 BIS UNTER 10 000 EINWOHNERN  |                        |                      |                               |                         |  | GEMEINDEN MIT 200 000 BIS UNTER 500 000 EINWOHNERN |  |                        |                      |                               |                         |  |                        |
| A 496  | 396                    | 81                   | 19                            | 18                      | 1  | A  | .  | .                      | .                    | .                             | .                       | .  |                        |
| B 690  | 377                    | 205                  | 107                           | 106                     | 2  | B 25   | 19                                       | .                      | .                    | .                             | .                       | .  |                        |
| C 74899  | 56155                  | 13991                | 4752                          | 4674                    | .  | C 10251  | 9068                                     | .                      | .                    | .                             | .                       | .  |                        |
| D 108,57   | 148,81                 | 68,16                | 44,32                         | 44,21                   | .  | D 412,95   | 473,94                                   | .                      | .                    | .                             | .                       | .  |                        |
| E 15,00  | 19,63                  | 15,00                | 17,00                         | 17,00                   | .  | E  | .  | .                      | .                    | .                             | .                       | .  |                        |
| F 871,43   | 871,43                 | 400,00               | 110,74                        | 110,74                  | .  | F  | .  | .                      | .                    | .                             | .                       | .  |                        |
| GEMEINDEN MIT 10 000 BIS UNTER 20 000 EINWOHNERN |                        |                      |                               |                         |  | GEMEINDEN MIT 500 000 EINWOHNERN UND MEHR          |  |                        |                      |                               |                         |  |                        |
| A 282  | 238                    | 27                   | 17                            | 6                       | 10                                       | 1 A  | .  | .                      | .                    | .                             | .                       | .  |                        |
| B 379  | 273                    | 68                   | 38                            | 32                      | 7  | 0 B  | .  | .                      | .                    | .                             | .                       | .  |                        |
| C 62722  | 57478                  | 3864                 | 1380                          | 1336                    | 33                                       | C  | .  | .                      | .                    | .                             | .                       | .  |                        |
| D 165,28   | 210,21                 | 57,02                | 36,03                         | 42,31                   | 5,10                                     | D  | .  | .                      | .                    | .                             | .                       | .  |                        |
| E 1,50   | 16,50                  | 15,00                | 1,50                          | 12,00                   | 1,50                                     | E  | .  | .                      | .                    | .                             | .                       | .  |                        |
| F 1454,82  | 1454,82                | 337,84               | 65,71                         | 65,71                   | 50,00                                    | F  | .  | .                      | .                    | .                             | .                       | .  |                        |
| GEMEINDEN MIT 20 000 BIS UNTER 50 000 EINWOHNERN |                        |                      |                               |                         |  | INSGESAMT  |  |                        |                      |                               |                         |  |                        |
| A 125  | 113                    | 4                    | 8                             | 7                       | 1  | A 2063   | 1660                                     | 317                    | 86                   | 54                            | 24                      | 8  |                        |
| B 218  | 151                    | 8                    | 59                            | 59                      | 0  | B 2796   | 1714                                     | 736                    | 346                  | 302                           | 41                      | 3  |                        |
| C 48141  | 44082                  | .                    | 2530                          | 2507                    | .  | C 329841   | 262896                                   | 51810                  | 15035                | 14307                         | 530                     | 198                                      |                        |
| D 220,66   | 292,04                 | .                    | 42,53                         | 42,48                   | .  | D 117,98   | 153,42                                   | 70,52                  | 43,44                | 47,43                         | 12,78                   | 64,83                                    |                        |
| E 18,00  | 40,00                  | .                    | 18,00                         | 18,00                   | .  | E 1,00   | 4,50                                     | 5,52                   | 1,00                 | 11,00                         | 1,00                    | 20,00                                    |                        |
| F 1729,52  | 1729,52                | .                    | 170,00                        | 170,00                  | .  | F 1729,52  | 1729,52                                  | 450,00                 | 170,00               | 170,00                        | 52,08                   | 135,00                                   |                        |

## 1 KAUFWERTE FÜR BAULAND 1.VJ.1991 NACH BAULANDARTEN, LÄNDERN UND GEMEINDEGRÖßENKLASSEN

| BAU-<br>LAND-<br>ARTEN<br>INS-<br>GESAMT         | BAU-<br>REIFES<br>LAND | ROH-<br>BAU-<br>LAND | SONST.<br>BAULAND<br>ZUSAMMEN | INDU-<br>STRIE-<br>LAND | LAND<br>FÜR<br>VER-<br>KEHRS-<br>ZWECKE | FREI-<br>FLÄCHEN | BAU-<br>LAND-<br>ARTEN<br>INS-<br>GESAMT           | BAU-<br>REIFES<br>LAND | ROH-<br>BAU-<br>LAND | SONST.<br>BAULAND<br>ZUSAMMEN | INDU-<br>STRIE-<br>LAND | LAND<br>FÜR<br>VER-<br>KEHRS-<br>ZWECKE | FREI-<br>FLÄCHEN |
|--|------------------------|----------------------|-------------------------------|-------------------------|---|------------------|--|------------------------|----------------------|-------------------------------|-------------------------|---|------------------|
| SAARLAND   |                        |                      |                               |                         |   |                  |  |                        |                      |                               |                         |   |                  |
| GEMEINDEN UNTER 2 000 EINWOHNERN                 |                        |                      |                               |                         |   |                  | GEMEINDEN MIT 50 000 BIS UNTER 100 000 EINWOHNERN  |                        |                      |                               |                         |   |                  |
| A  | .                      | .                    | .                             | .                       | .                                       | A                | 5  | 5                      | .                    | .                             | .                       | .                                       | .                |
| B  | .                      | .                    | .                             | .                       | .                                       | B                | 4  | 4                      | .                    | .                             | .                       | .                                       | .                |
| C  | .                      | .                    | .                             | .                       | .                                       | C                | 210  | 210                    | .                    | .                             | .                       | .                                       | .                |
| D  | .                      | .                    | .                             | .                       | .                                       | D                | 48,10  | 48,10                  | .                    | .                             | .                       | .                                       | .                |
| E  | .                      | .                    | .                             | .                       | .                                       | E                | .  | .                      | .                    | .                             | .                       | .                                       | .                |
| F  | .                      | .                    | .                             | .                       | .                                       | F                | .  | .                      | .                    | .                             | .                       | .                                       | .                |
| GEMEINDEN MIT 2 000 BIS UNTER 5 000 EINWOHNERN   |                        |                      |                               |                         |   |                  | GEMEINDEN MIT 100 000 BIS UNTER 200 000 EINWOHNERN |                        |                      |                               |                         |   |                  |
| A  | .                      | .                    | .                             | .                       | .                                       | A                | 13   | .                      | .                    | .                             | .                       | .                                       | .                |
| B  | .                      | .                    | .                             | .                       | .                                       | B                | 19   | 16                     | .                    | .                             | .                       | .                                       | .                |
| C  | .                      | .                    | .                             | .                       | .                                       | C                | 2945   | 2081                   | .                    | .                             | .                       | .                                       | .                |
| D  | .                      | .                    | .                             | .                       | .                                       | D                | 155,74   | 129,82                 | .                    | .                             | .                       | .                                       | .                |
| E  | .                      | .                    | .                             | .                       | .                                       | E                | .  | .                      | .                    | .                             | .                       | .                                       | .                |
| F  | .                      | .                    | .                             | .                       | .                                       | F                | .  | .                      | .                    | .                             | .                       | .                                       | .                |
| GEMEINDEN MIT 5 000 BIS UNTER 10 000 EINWOHNERN  |                        |                      |                               |                         |   |                  | GEMEINDEN MIT 200 000 BIS UNTER 500 000 EINWOHNERN |                        |                      |                               |                         |   |                  |
| A  | 36                     | 34                   | 1                             | 1                       | 1                                       | A                | .  | .                      | .                    | .                             | .                       | .                                       | .                |
| B  | 34                     | 27                   | 1                             | 6                       | 6                                       | B                | .  | .                      | .                    | .                             | .                       | .                                       | .                |
| C  | 1204                   | 989                  | .                             | .                       | .                                       | C                | .  | .                      | .                    | .                             | .                       | .                                       | .                |
| D  | 35,07                  | 36,17                | .                             | .                       | .                                       | D                | .  | .                      | .                    | .                             | .                       | .                                       | .                |
| E  | 3,95                   | 3,95                 | .                             | .                       | .                                       | E                | .  | .                      | .                    | .                             | .                       | .                                       | .                |
| F  | 140,00                 | 140,00               | .                             | .                       | .                                       | F                | .  | .                      | .                    | .                             | .                       | .                                       | .                |
| GEMEINDEN MIT 10 000 BIS UNTER 20 000 EINWOHNERN |                        |                      |                               |                         |   |                  | GEMEINDEN MIT 500 000 EINWOHNERN UND MEHR          |                        |                      |                               |                         |   |                  |
| A  | 70                     | 68                   | .                             | 2                       | 2                                       | A                | .  | .                      | .                    | .                             | .                       | .                                       | .                |
| B  | 56                     | 49                   | .                             | 6                       | 6                                       | B                | .  | .                      | .                    | .                             | .                       | .                                       | .                |
| C  | 4082                   | 3755                 | .                             | .                       | .                                       | C                | .  | .                      | .                    | .                             | .                       | .                                       | .                |
| D  | 73,27                  | 76,02                | .                             | .                       | .                                       | D                | .  | .                      | .                    | .                             | .                       | .                                       | .                |
| E  | 9,00                   | 9,00                 | .                             | .                       | .                                       | E                | .  | .                      | .                    | .                             | .                       | .                                       | .                |
| F  | 182,04                 | 182,04               | .                             | .                       | .                                       | F                | .  | .                      | .                    | .                             | .                       | .                                       | .                |
| GEMEINDEN MIT 20 000 BIS UNTER 50 000 EINWOHNERN |                        |                      |                               |                         |   |                  | INSGESAMT  |                        |                      |                               |                         |   |                  |
| A  | 109                    | .                    | .                             | .                       | .                                       | A                | 233  | 213                    | 8                    | 12                            | 10                      | 2                                       | .                |
| B  | 108                    | 90                   | 5                             | 13                      | 13                                      | B                | 221  | 187                    | 6                    | 28                            | 28                      | 0                                       | .                |
| C  | 8347                   | 7039                 | 416                           | 891                     | 882                                     | C                | 16788  | 14074                  | 426                  | 2288                          | 2278                    | .                                       | .                |
| D  | 77,19                  | 78,45                | 83,19                         | 66,62                   | 68,01                                   | D                | 75,81  | 75,31                  | 69,30                | 80,44                         | 81,34                   | .                                       | .                |
| E  | 8,00                   | 8,00                 | 53,38                         | 20,00                   | 25,00                                   | E                | 3,95   | 3,95                   | 8,72                 | 20,00                         | 25,00                   | .                                       | .                |
| F  | 260,00                 | 260,00               | 113,85                        | 250,00                  | 250,00                                  | F                | 335,48   | 335,48                 | 113,85               | 300,00                        | 300,00                  | .                                       | .                |
| STADTSTAATEN                                     |                        |                      |                               |                         |   |                  |  |                        |                      |                               |                         |   |                  |
| KREISFREIE STADT BREMEN                          |                        |                      |                               |                         |   |                  | HAMBURG  |                        |                      |                               |                         |   |                  |
| A  | .                      | .                    | .                             | .                       | .                                       | A                | .  | .                      | .                    | .                             | .                       | .                                       | .                |
| B  | .                      | .                    | .                             | .                       | .                                       | B                | .  | .                      | .                    | .                             | .                       | .                                       | .                |
| C  | .                      | .                    | .                             | .                       | .                                       | C                | .  | .                      | .                    | .                             | .                       | .                                       | .                |
| D  | .                      | .                    | .                             | .                       | .                                       | D                | .  | .                      | .                    | .                             | .                       | .                                       | .                |
| E  | .                      | .                    | .                             | .                       | .                                       | E                | .  | .                      | .                    | .                             | .                       | .                                       | .                |
| F  | .                      | .                    | .                             | .                       | .                                       | F                | .  | .                      | .                    | .                             | .                       | .                                       | .                |
| KREISFREIE STADT BREMERHAVEN                     |                        |                      |                               |                         |   |                  | BERLIN (WEST)                                      |                        |                      |                               |                         |   |                  |
| A  | 23                     | .                    | .                             | .                       | .                                       | A                | 8  | 8                      | .                    | .                             | .                       | .                                       | .                |
| B  | 23                     | 20                   | .                             | .                       | .                                       | B                | 6  | 6                      | .                    | .                             | .                       | .                                       | .                |
| C  | 1420                   | 1352                 | .                             | .                       | .                                       | C                | 5808   | 5808                   | .                    | .                             | .                       | .                                       | .                |
| D  | 61,74                  | 69,34                | .                             | .                       | .                                       | D                | 956,44   | 956,44                 | .                    | .                             | .                       | .                                       | .                |
| E  | .                      | .                    | .                             | .                       | .                                       | E                | .  | .                      | .                    | .                             | .                       | .                                       | .                |
| F  | .                      | .                    | .                             | .                       | .                                       | F                | .  | .                      | .                    | .                             | .                       | .                                       | .                |
| LAND BREMEN                                      |                        |                      |                               |                         |   |                  |  |                        |                      |                               |                         |   |                  |
| A  | 23                     | .                    | .                             | .                       | .                                       | A                | .  | .                      | .                    | .                             | .                       | .                                       | .                |
| B  | 23                     | 20                   | .                             | .                       | .                                       | B                | .  | .                      | .                    | .                             | .                       | .                                       | .                |
| C  | 1420                   | 1352                 | .                             | .                       | .                                       | C                | .  | .                      | .                    | .                             | .                       | .                                       | .                |
| D  | 61,74                  | 69,34                | .                             | .                       | .                                       | D                | .  | .                      | .                    | .                             | .                       | .                                       | .                |
| E  | .                      | .                    | .                             | .                       | .                                       | E                | .  | .                      | .                    | .                             | .                       | .                                       | .                |
| F  | .                      | .                    | .                             | .                       | .                                       | F                | .  | .                      | .                    | .                             | .                       | .                                       | .                |

2 KAUFWERTE FUER BAULAND 1.VJ.1991 NACH BAULANDARTEN, LAENDERN UND BAUGEBIETEN

| BAU-<br>LAND<br>ARTEN<br>INS-<br>GESAMT | BAU-<br>REIFES<br>LAND | ROH-<br>BAU-<br>LAND | SONST.<br>BAULAND<br>ZUSAMMEN | INDU-<br>STRIE-<br>LAND | LAND<br>FUER<br>VER-<br>KEHRS-<br>ZWECKE | FREI-<br>FLAE-<br>CHEN | BAU-<br>LAND-<br>ARTEN<br>INS-<br>GESAMT | BAU-<br>REIFES<br>LAND | ROH-<br>BAU-<br>LAND | SONST.<br>BAULAND<br>ZUSAMMEN | INDU-<br>STRIE-<br>LAND | LAND<br>FUER<br>VER-<br>KEHRS-<br>ZWECKE | FREI-<br>FLAE-<br>CHEN |
|---|------------------------|----------------------|-------------------------------|-------------------------|--|------------------------|--|------------------------|----------------------|-------------------------------|-------------------------|--|------------------------|
| BUNDESGBEIT                             |                        |                      |                               |                         |  |                        |  |                        |                      |                               |                         |  |                        |
| GESCHAFTSGEBIET                         |                        |                      |                               |                         |  |                        | WOHNGBEIT ZUSAMMEN                       |                        |                      |                               |                         |  |                        |
| A                                       | 35                     | 30                   | 2                             | 3                       | 1  | 2                      | A  | 9627                   | 8644                 | 765                           | 218                     | 3  | 178                    |
| B                                       | 79                     | 61                   | 13                            | 5                       | 3  | 3                      | B  | 9631                   | 7493                 | 1737                          | 401                     | 8  | 249                    |
| C                                       | 40061                  | 38187                | .                             | .                       | .  | .                      | C  | 1091305                | 985392               | 98591                         | 7321                    | .  | 4350                   |
| D                                       | 505,21                 | 626,08               | .                             | .                       | .  | .                      | D  | 113,31                 | 131,51               | 56,76                         | 18,26                   | .  | 17,44                  |
| E                                       | 8,00                   | 8,00                 | .                             | .                       | .  | .                      | E  | 0,80                   | 2,50                 | 2,00                          | 0,80                    | .  | 0,80                   |
| F                                       | 47872,34               | 47872,34             | .                             | .                       | .  | .                      | F  | 1800,00                | 1800,00              | 891,53                        | 401,71                  | .  | 401,71                 |
| GESCHAFTSGEBIET MIT WOHNGBEIT GEMISCHT  |                        |                      |                               |                         |  |                        | INDUSTRIEGEBIET                          |                        |                      |                               |                         |  |                        |
| A                                       | 378                    | 341                  | 14                            | 23                      | 2  | 9                      | A  | 1027                   | 111                  | 50                            | 866                     | 851                                      | 13                     |
| B                                       | 532                    | 478                  | 25                            | 29                      | 3  | 8                      | B  | 5000                   | 584                  | 205                           | 4210                    | 4190                                     | 18                     |
| C                                       | 104766                 | 102266               | 1097                          | 1404                    | .  | 178                    | C  | 183352                 | 27419                | 6989                          | 148944                  | 148457                                   | 438                    |
| D                                       | 196,94                 | 213,80               | 44,29                         | 48,58                   | .  | 21,74                  | D  | 36,87                  | 46,93                | 34,04                         | 35,38                   | 35,44                                    | 23,78                  |
| E                                       | 3,00                   | 8,00                 | 10,00                         | 3,00                    | .  | 4,00                   | E  | 1,03                   | 2,00                 | 6,00                          | 1,03                    | 1,03                                     | 1,50                   |
| F                                       | 2725,37                | 2725,37              | 129,20                        | 200,00                  | .  | 200,00                 | F  | 2712,70                | 850,00               | 100,80                        | 2712,70                 | 2712,70                                  | 45,22                  |
| WOHNGBEIT IN GESCHLOSSENER BAUMEISE     |                        |                      |                               |                         |  |                        | DORFGBEIT                                |                        |                      |                               |                         |  |                        |
| A                                       | 942                    | 924                  | 11                            | 7                       | .  | 7                      | A  | 2732                   | 2008                 | 411                           | 313                     | 30                                       | 247                    |
| B                                       | 798                    | 756                  | 40                            | 2                       | .  | 2                      | B  | 3399                   | 1816                 | 780                           | 803                     | 75                                       | 536                    |
| C                                       | 149130                 | 148062               | 977                           | 91                      | .  | 91                     | C  | 207593                 | 160206               | 40477                         | 6909                    | 2965                                     | 2711                   |
| D                                       | 186,78                 | 195,87               | 24,36                         | 37,45                   | .  | 37,45                  | D  | 61,08                  | 88,21                | 51,92                         | 8,60                    | 39,71                                    | 5,06                   |
| E                                       | 8,00                   | 8,00                 | 10,87                         | 10,00                   | .  | 10,00                  | E  | 0,50                   | 1,00                 | 1,97                          | 0,50                    | 7,00                                     | 0,50                   |
| F                                       | 1543,21                | 1543,21              | 150,00                        | 70,00                   | .  | 70,00                  | F  | 1983,77                | 1983,77              | 337,84                        | 130,00                  | 130,00                                   | 115,17                 |
| WOHNGBEIT IN OFFENER BAUMEISE           |                        |                      |                               |                         |  |                        | INSGESAMT                                |                        |                      |                               |                         |  |                        |
| A                                       | 8685                   | 7720                 | 754                           | 211                     | 3  | 171                    | A  | 13799                  | 11134                | 1242                          | 1423                    | 887                                      | 449                    |
| B                                       | 8833                   | 6737                 | 1697                          | 398                     | 8  | 247                    | B  | 18641                  | 10433                | 2760                          | 5448                    | 4278                                     | 815                    |
| C                                       | 942176                 | 837930               | 97615                         | 7231                    | .  | 4259                   | C  | 1627078                | 1313471              | 147554                        | 166052                  | 152257                                   | 9126                   |
| D                                       | 106,67                 | 124,29               | 57,52                         | 18,14                   | .  | 17,24                  | D  | 87,29                  | 125,90               | 53,47                         | 30,48                   | 35,69                                    | 11,20                  |
| E                                       | 0,80                   | 2,50                 | 2,00                          | 0,80                    | .  | 0,80                   | E  | 0,50                   | 1,00                 | 1,97                          | 0,50                    | 1,03                                     | 0,50                   |
| F                                       | 1800,00                | 1800,00              | 891,53                        | 401,71                  | .  | 401,71                 | F  | 47872,34               | 47872,34             | 891,53                        | 2712,70                 | 2712,70                                  | 650,00                 |
| SCHLESWIG-HOLSTEIN                      |                        |                      |                               |                         |  |                        |  |                        |                      |                               |                         |  |                        |
| GESCHAFTSGEBIET                         |                        |                      |                               |                         |  |                        | WOHNGBEIT ZUSAMMEN                       |                        |                      |                               |                         |  |                        |
| A                                       | 2                      | .                    | 1                             | 1                       | 1  | .                      | A  | 468                    | 391                  | 64                            | 13                      | .  | 10                     |
| B                                       | 6                      | .                    | 3                             | 3                       | 3  | .                      | B  | 666                    | 369                  | 198                           | 99                      | .  | 4                      |
| C                                       | .                      | .                    | .                             | .                       | .  | .                      | C  | 54350                  | 47280                | 6489                          | 580                     | .  | 100                    |
| D                                       | .                      | .                    | .                             | .                       | .  | .                      | D  | 81,59                  | 128,00               | 32,73                         | 5,89                    | .  | 25,40                  |
| E                                       | .                      | .                    | .                             | .                       | .  | .                      | E  | 2,00                   | 5,00                 | 2,00                          | 3,65                    | .  | 5,00                   |
| F                                       | .                      | .                    | .                             | .                       | .  | .                      | F  | 789,37                 | 789,37               | 135,13                        | 135,00                  | .  | 135,00                 |
| GESCHAFTSGEBIET MIT WOHNGBEIT GEMISCHT  |                        |                      |                               |                         |  |                        | INDUSTRIEGEBIET                          |                        |                      |                               |                         |  |                        |
| A                                       | 15                     | 9                    | 2                             | 4                       | 3  | 1                      | A  | 70                     | .                    | 1                             | 69                      | 69                                       | .                      |
| B                                       | 36                     | 18                   | 9                             | 9                       | 3  | 5                      | B  | 483                    | .                    | 14                            | 470                     | 470                                      | .                      |
| C                                       | 3929                   | 3429                 | .                             | .                       | .  | .                      | C  | 17486                  | .                    | .                             | 16328                   | 16328                                    | .                      |
| D                                       | 110,36                 | 193,25               | .                             | .                       | .  | .                      | D  | 36,19                  | .                    | .                             | 34,78                   | 34,78                                    | .                      |
| E                                       | 3,00                   | 62,77                | .                             | .                       | .  | .                      | E  | 2,50                   | .                    | .                             | 2,50                    | 2,50                                     | .                      |
| F                                       | 625,00                 | 625,00               | .                             | .                       | .  | .                      | F  | 159,60                 | .                    | .                             | 159,60                  | 159,60                                   | .                      |
| WOHNGBEIT IN GESCHLOSSENER BAUMEISE     |                        |                      |                               |                         |  |                        | DORFGBEIT                                |                        |                      |                               |                         |  |                        |
| A                                       | 61                     | 49                   | 7                             | 5                       | .  | 5                      | A  | 338                    | 236                  | 73                            | 29                      | 7  | 22                     |
| B                                       | 67                     | 56                   | 10                            | 2                       | .  | 2                      | B  | 537                    | 227                  | 176                           | 134                     | 13                                       | 121                    |
| C                                       | 8510                   | 8060                 | 395                           | 56                      | .  | 56                     | C  | 22061                  | 17003                | 4502                          | 556                     | 238                                      | 318                    |
| D                                       | 127,10                 | 146,02               | 40,52                         | 33,86                   | .  | 33,86                  | D  | 41,06                  | 74,75                | 25,60                         | 4,15                    | 17,75                                    | 2,63                   |
| E                                       | 10,00                  | 12,00                | 19,55                         | 10,00                   | .  | 10,00                  | E  | 1,00                   | 10,00                | 2,70                          | 1,00                    | 7,00                                     | 1,00                   |
| F                                       | 789,37                 | 789,37               | 65,00                         | 70,00                   | .  | 70,00                  | F  | 294,12                 | 294,12               | 92,50                         | 42,00                   | 30,00                                    | 42,00                  |
| WOHNGBEIT IN OFFENER BAUMEISE           |                        |                      |                               |                         |  |                        | INSGESAMT                                |                        |                      |                               |                         |  |                        |
| A                                       | 407                    | 342                  | 57                            | 8                       | .  | 5                      | A  | 893                    | 636                  | 141                           | 116                     | 79                                       | 33                     |
| B                                       | 599                    | 314                  | 189                           | 97                      | .  | 2                      | B  | 1728                   | 615                  | 401                           | 713                     | 489                                      | 130                    |
| C                                       | 45840                  | 39220                | 6094                          | 525                     | .  | 44                     | C  | 98011                  | 67712                | 12586                         | 17713                   | 16795                                    | 437                    |
| D                                       | 76,51                  | 124,98               | 32,33                         | 5,42                    | .  | 19,33                  | D  | 56,71                  | 110,17               | 31,42                         | 24,84                   | 34,36                                    | 3,38                   |
| E                                       | 2,00                   | 5,00                 | 2,00                          | 3,65                    | .  | 5,00                   | E  | 1,00                   | 5,00                 | 2,00                          | 1,00                    | 2,50                                     | 1,00                   |
| F                                       | 397,00                 | 397,00               | 135,13                        | 135,00                  | .  | 135,00                 | F  | 789,37                 | 789,37               | 135,13                        | 159,60                  | 159,60                                   | 135,00                 |
| HAMBURG                                 |                        |                      |                               |                         |  |                        |  |                        |                      |                               |                         |  |                        |
| GESCHAFTSGEBIET                         |                        |                      |                               |                         |  |                        | WOHNGBEIT ZUSAMMEN                       |                        |                      |                               |                         |  |                        |
| A                                       | .                      | .                    | .                             | .                       | .  | .                      | A  | .                      | .                    | .                             | .                       | .  | .                      |
| B                                       | .                      | .                    | .                             | .                       | .  | .                      | B  | .                      | .                    | .                             | .                       | .  | .                      |
| C                                       | .                      | .                    | .                             | .                       | .  | .                      | C  | .                      | .                    | .                             | .                       | .  | .                      |
| D                                       | .                      | .                    | .                             | .                       | .  | .                      | D  | .                      | .                    | .                             | .                       | .  | .                      |
| E                                       | .                      | .                    | .                             | .                       | .  | .                      | E  | .                      | .                    | .                             | .                       | .  | .                      |
| F                                       | .                      | .                    | .                             | .                       | .  | .                      | F  | .                      | .                    | .                             | .                       | .  | .                      |
| GESCHAFTSGEBIET MIT WOHNGBEIT GEMISCHT  |                        |                      |                               |                         |  |                        | INDUSTRIEGEBIET                          |                        |                      |                               |                         |  |                        |
| A                                       | .                      | .                    | .                             | .                       | .  | .                      | A  | .                      | .                    | .                             | .                       | .  | .                      |
| B                                       | .                      | .                    | .                             | .                       | .  | .                      | B  | .                      | .                    | .                             | .                       | .  | .                      |
| C                                       | .                      | .                    | .                             | .                       | .  | .                      | C  | .                      | .                    | .                             | .                       | .  | .                      |
| D                                       | .                      | .                    | .                             | .                       | .  | .                      | D  | .                      | .                    | .                             | .                       | .  | .                      |
| E                                       | .                      | .                    | .                             | .                       | .  | .                      | E  | .                      | .                    | .                             | .                       | .  | .                      |
| F                                       | .                      | .                    | .                             | .                       | .  | .                      | F  | .                      | .                    | .                             | .                       | .  | .                      |
| WOHNGBEIT IN GESCHLOSSENER BAUMEISE     |                        |                      |                               |                         |  |                        | DORFGBEIT                                |                        |                      |                               |                         |  |                        |
| A                                       | .                      | .                    | .                             | .                       | .  | .                      | A  | .                      | .                    | .                             | .                       | .  | .                      |
| B                                       | .                      | .                    | .                             | .                       | .  | .                      | B  | .                      | .                    | .                             | .                       | .  | .                      |
| C                                       | .                      | .                    | .                             | .                       | .  | .                      | C  | .                      | .                    | .                             | .                       | .  | .                      |
| D                                       | .                      | .                    | .                             | .                       | .  | .                      | D  | .                      | .                    | .                             | .                       | .  | .                      |
| E                                       | .                      | .                    | .                             | .                       | .  | .                      | E  | .                      | .                    | .                             | .                       | .  | .                      |
| F                                       | .                      | .                    | .                             | .                       | .  | .                      | F  | .                      | .                    | .                             | .                       | .  | .                      |
| WOHNGBEIT IN OFFENER BAUMEISE           |                        |                      |                               |                         |  |                        | INSGESAMT                                |                        |                      |                               |                         |  |                        |
| A                                       | .                      | .                    | .                             | .                       | .  | .                      | A  | .                      | .                    | .                             | .                       | .  | .                      |
| B                                       | .                      | .                    | .                             | .                       | .  | .                      | B  | .                      | .                    | .                             | .                       | .  | .                      |
| C                                       | .                      | .                    | .                             | .                       | .  | .                      | C  | .                      | .                    | .                             | .                       | .  | .                      |
| D                                       | .                      | .                    | .                             | .                       | .  | .                      | D  | .                      | .                    | .                             | .                       | .  | .                      |
| E                                       | .                      | .                    | .                             | .                       | .  | .                      | E  | .                      | .                    | .                             | .                       | .  | .                      |
| F                                       | .                      | .                    | .                             | .                       | .  | .                      | F  | .                      | .                    | .                             | .                       | .  | .                      |

## 2 KAUFWERTE FUER BAULAND 1.V.J.1991 NACH BAULANDARTEN, LAENDERN UND BAUGEBIETEN

| BAU-<br>LAND<br>ARTEN<br>INS-<br>GESAMT | BAU-<br>REIFES<br>LAND | ROH-<br>BAU-<br>LAND | SONST.<br>BAULAND<br>ZUSAMMEN | INDU-<br>STRIE-<br>LAND | LAND<br>FUER<br>VER-<br>KEHRS-<br>ZWECKE | FREI-<br>FLAE-<br>CHEN | BAU-<br>LAND-<br>ARTEN<br>INS-<br>GESAMT | BAU-<br>REIFES<br>LAND | ROH-<br>BAU-<br>LAND | SONST.<br>BAULAND<br>ZUSAMMEN | INDU-<br>STRIE-<br>LAND | LAND<br>FUER<br>VER-<br>KEHRS-<br>ZWECKE | FREI-<br>FLAE-<br>CHEN |
|---|------------------------|----------------------|-------------------------------|-------------------------|--|------------------------|--|------------------------|----------------------|-------------------------------|-------------------------|--|------------------------|
| NIEDERSACHSEN                           |                        |                      |                               |                         |  |                        |  |                        |                      |                               |                         |  |                        |
| GESCHAFTSGEBIET                         |                        |                      |                               |                         |  |                        | WOHNGBIET ZUSAMMEN                       |                        |                      |                               |                         |  |                        |
| A                                       | 18                     | 15                   | 1                             | 2                       | .  | 2                      | A  | 1439                   | 1381                 | 37                            | 21                      | .  | 20                     |
| B                                       | 49                     | 37                   | 10                            | 3                       | .  | 3                      | B  | 1518                   | 1265                 | 243                           | 10                      | .  | 9                      |
| C                                       | 4739                   | 3050                 | .                             | .                       | .  | .                      | C  | 91702                  | 83235                | 8260                          | 207                     | .  | 194                    |
| D                                       | 96,17                  | 82,43                | .                             | .                       | .  | .                      | D  | 60,41                  | 65,80                | 33,96                         | 21,19                   | .  | 20,98                  |
| E                                       | 8,00                   | 8,00                 | .                             | .                       | .  | .                      | E  | 2,50                   | 2,50                 | 10,00                         | 3,00                    | .  | 3,00                   |
| F                                       | 650,00                 | 280,00               | .                             | .                       | .  | .                      | F  | 600,00                 | 600,00               | 119,10                        | 170,00                  | .  | 170,00                 |
| GESCHAFTSGEBIET MIT WOHNGBIET GEMISCHT  |                        |                      |                               |                         |  |                        | INDUSTRIEGEBIET                          |                        |                      |                               |                         |  |                        |
| A                                       | 29                     | 25                   | .                             | 4                       | .  | 3                      | A  | 212                    | 65                   | 2                             | 145                     | 138                                      | 7                      |
| B                                       | 36                     | 35                   | .                             | 1                       | .  | 1                      | B  | 1233                   | 415                  | 20                            | 798                     | 796                                      | 2                      |
| C                                       | 2135                   | 2065                 | .                             | .                       | .  | .                      | C  | 22667                  | 9193                 | .                             | 13227                   | 13174                                    | 53                     |
| D                                       | 59,94                  | 59,82                | .                             | .                       | .  | .                      | D  | 18,38                  | 22,14                | .                             | 16,58                   | 16,56                                    | 27,69                  |
| E                                       | 8,80                   | 8,80                 | .                             | .                       | .  | .                      | E  | 1,64                   | 2,00                 | .                             | 1,64                    | 1,54                                     | 15,00                  |
| F                                       | 309,54                 | 309,54               | .                             | .                       | .  | .                      | F  | 239,51                 | 239,51               | .                             | 110,00                  | 110,00                                   | 45,00                  |
| WOHNGBIET IN GESCHLOSSENER BAUWEISE     |                        |                      |                               |                         |  |                        | DORFGEBIET                               |                        |                      |                               |                         |  |                        |
| A                                       | 35                     | 34                   | 1                             | .                       | .  | .                      | A  | 145                    | 135                  | 5                             | 2                       | 2  | 1                      |
| B                                       | 60                     | 32                   | 28                            | .                       | .  | .                      | B  | 180                    | 156                  | 15                            | 9                       | 2  | 5                      |
| C                                       | 8415                   | 8115                 | .                             | .                       | .  | .                      | C  | 4908                   | 4624                 | 99                            | 185                     | .  | .                      |
| D                                       | 140,86                 | 252,56               | .                             | .                       | .  | .                      | D  | 27,25                  | 29,60                | 6,64                          | 20,52                   | .  | .                      |
| E                                       | 10,87                  | 37,50                | .                             | .                       | .  | .                      | E  | 1,97                   | 3,00                 | 1,97                          | 9,00                    | .  | .                      |
| F                                       | 600,00                 | 600,00               | .                             | .                       | .  | .                      | F  | 160,00                 | 160,00               | 11,49                         | 45,00                   | .  | .                      |
| WOHNGBIET IN OFFENER BAUWEISE           |                        |                      |                               |                         |  |                        | INSGESAMT                                |                        |                      |                               |                         |  |                        |
| A                                       | 1404                   | 1347                 | 36                            | 21                      | .  | 20                     | A  | 1843                   | 1621                 | 45                            | 177                     | 140                                      | 34                     |
| B                                       | 1458                   | 1233                 | 216                           | 10                      | .  | 9                      | B  | 3016                   | 1908                 | 288                           | 820                     | 797                                      | 17                     |
| C                                       | 83286                  | 75120                | 7960                          | 207                     | .  | 194                    | C  | 126151                 | 102167               | 8846                          | 15138                   | 13215                                    | 1790                   |
| D                                       | 57,12                  | 60,93                | 36,92                         | 21,19                   | .  | 20,98                  | D  | 41,82                  | 53,55                | 30,71                         | 18,46                   | 16,58                                    | 105,03                 |
| E                                       | 2,50                   | 2,50                 | 10,00                         | 3,00                    | .  | 3,00                   | E  | 1,64                   | 2,00                 | 1,97                          | 1,64                    | 1,64                                     | 3,00                   |
| F                                       | 500,00                 | 500,00               | 119,10                        | 170,00                  | .  | 170,00                 | F  | 650,00                 | 600,00               | 119,10                        | 650,00                  | 110,00                                   | 650,00                 |
| BREMEN                                  |                        |                      |                               |                         |  |                        |  |                        |                      |                               |                         |  |                        |
| GESCHAFTSGEBIET                         |                        |                      |                               |                         |  |                        | WOHNGBIET ZUSAMMEN                       |                        |                      |                               |                         |  |                        |
| A                                       | .                      | .                    | .                             | .                       | .  | .                      | A  | .                      | .                    | .                             | .                       | .  | .                      |
| B                                       | .                      | .                    | .                             | .                       | .  | .                      | B  | 19                     | 15                   | .                             | .                       | .  | .                      |
| C                                       | .                      | .                    | .                             | .                       | .  | .                      | C  | 1109                   | 1041                 | .                             | .                       | .  | .                      |
| D                                       | .                      | .                    | .                             | .                       | .  | .                      | D  | 59,91                  | 69,36                | .                             | .                       | .  | .                      |
| E                                       | .                      | .                    | .                             | .                       | .  | .                      | E  | .                      | .                    | .                             | .                       | .  | .                      |
| F                                       | .                      | .                    | .                             | .                       | .  | .                      | F  | .                      | .                    | .                             | .                       | .  | .                      |
| GESCHAFTSGEBIET MIT WOHNGBIET GEMISCHT  |                        |                      |                               |                         |  |                        | INDUSTRIEGEBIET                          |                        |                      |                               |                         |  |                        |
| A                                       | .                      | .                    | .                             | .                       | .  | .                      | A  | .                      | .                    | .                             | .                       | .  | .                      |
| B                                       | .                      | .                    | .                             | .                       | .  | .                      | B  | .                      | .                    | .                             | .                       | .  | .                      |
| C                                       | .                      | .                    | .                             | .                       | .  | .                      | C  | .                      | .                    | .                             | .                       | .  | .                      |
| D                                       | .                      | .                    | .                             | .                       | .  | .                      | D  | .                      | .                    | .                             | .                       | .  | .                      |
| E                                       | .                      | .                    | .                             | .                       | .  | .                      | E  | .                      | .                    | .                             | .                       | .  | .                      |
| F                                       | .                      | .                    | .                             | .                       | .  | .                      | F  | .                      | .                    | .                             | .                       | .  | .                      |
| WOHNGBIET IN GESCHLOSSENER BAUWEISE     |                        |                      |                               |                         |  |                        | DORFGEBIET                               |                        |                      |                               |                         |  |                        |
| A                                       | .                      | .                    | .                             | .                       | .  | .                      | A  | .                      | .                    | .                             | .                       | .  | .                      |
| B                                       | .                      | .                    | .                             | .                       | .  | .                      | B  | .                      | .                    | .                             | .                       | .  | .                      |
| C                                       | .                      | .                    | .                             | .                       | .  | .                      | C  | .                      | .                    | .                             | .                       | .  | .                      |
| D                                       | .                      | .                    | .                             | .                       | .  | .                      | D  | .                      | .                    | .                             | .                       | .  | .                      |
| E                                       | .                      | .                    | .                             | .                       | .  | .                      | E  | .                      | .                    | .                             | .                       | .  | .                      |
| F                                       | .                      | .                    | .                             | .                       | .  | .                      | F  | .                      | .                    | .                             | .                       | .  | .                      |
| WOHNGBIET IN OFFENER BAUWEISE           |                        |                      |                               |                         |  |                        | INSGESAMT                                |                        |                      |                               |                         |  |                        |
| A                                       | .                      | .                    | .                             | .                       | .  | .                      | A  | 23                     | .                    | .                             | .                       | .  | .                      |
| B                                       | 18                     | 15                   | .                             | .                       | .  | .                      | B  | 23                     | 20                   | .                             | .                       | .  | .                      |
| C                                       | 1101                   | 1039                 | .                             | .                       | .  | .                      | C  | 1420                   | 1352                 | .                             | .                       | .  | .                      |
| D                                       | 59,98                  | 69,54                | .                             | .                       | .  | .                      | D  | 61,74                  | 69,34                | .                             | .                       | .  | .                      |
| E                                       | .                      | .                    | .                             | .                       | .  | .                      | E  | .                      | .                    | .                             | .                       | .  | .                      |
| F                                       | .                      | .                    | .                             | .                       | .  | .                      | F  | .                      | .                    | .                             | .                       | .  | .                      |
| NORDRHEIN-WESTFALEN                     |                        |                      |                               |                         |  |                        |  |                        |                      |                               |                         |  |                        |
| GESCHAFTSGEBIET                         |                        |                      |                               |                         |  |                        | WOHNGBIET ZUSAMMEN                       |                        |                      |                               |                         |  |                        |
| A                                       | 1                      | 1                    | .                             | .                       | .  | .                      | A  | 2227                   | 2132                 | 72                            | 23                      | 1  | 20                     |
| B                                       | 9                      | 9                    | .                             | .                       | .  | .                      | B  | 1983                   | 1792                 | 179                           | 13                      | 1  | 8                      |
| C                                       | .                      | .                    | .                             | .                       | .  | .                      | C  | 237020                 | 224798               | 11863                         | 360                     | .  | 233                    |
| D                                       | .                      | .                    | .                             | .                       | .  | .                      | D  | 119,50                 | 125,46               | 66,23                         | 28,64                   | .  | 30,19                  |
| E                                       | .                      | .                    | .                             | .                       | .  | .                      | E  | 2,34                   | 9,62                 | 2,34                          | 6,40                    | .  | 6,40                   |
| F                                       | .                      | .                    | .                             | .                       | .  | .                      | F  | 1543,21                | 1543,21              | 250,00                        | 80,00                   | .  | 60,00                  |
| GESCHAFTSGEBIET MIT WOHNGBIET GEMISCHT  |                        |                      |                               |                         |  |                        | INDUSTRIEGEBIET                          |                        |                      |                               |                         |  |                        |
| A                                       | 84                     | 78                   | 2                             | 4                       | .  | 3                      | A  | 160                    | 3                    | .                             | 157                     | 156                                      | 1                      |
| B                                       | 197                    | 187                  | 2                             | 8                       | .  | 2                      | B  | 844                    | 9                    | .                             | 836                     | 835                                      | 1                      |
| C                                       | 38419                  | 37958                | .                             | .                       | .  | .                      | C  | 29321                  | .                    | .                             | 28838                   | 28814                                    | .                      |
| D                                       | 194,80                 | 203,42               | .                             | .                       | .  | .                      | D  | 34,73                  | .                    | .                             | 34,51                   | 34,51                                    | .                      |
| E                                       | 20,00                  | 35,00                | .                             | .                       | .  | .                      | E  | 4,00                   | .                    | .                             | 4,00                    | 4,00                                     | .                      |
| F                                       | 791,93                 | 791,93               | .                             | .                       | .  | .                      | F  | 250,00                 | .                    | .                             | 250,00                  | 250,00                                   | .                      |
| WOHNGBIET IN GESCHLOSSENER BAUWEISE     |                        |                      |                               |                         |  |                        | DORFGEBIET                               |                        |                      |                               |                         |  |                        |
| A                                       | 312                    | 309                  | 2                             | 1                       | .  | 1                      | A  | 149                    | 131                  | 9                             | 9                       | 2  | 6                      |
| B                                       | 232                    | 229                  | 2                             | 1                       | .  | 1                      | B  | 159                    | 121                  | 32                            | 7                       | 2  | 3                      |
| C                                       | 39791                  | 39499                | .                             | .                       | .  | .                      | C  | 8854                   | 8352                 | 341                           | 160                     | .  | 68                     |
| D                                       | 171,76                 | 172,65               | .                             | .                       | .  | .                      | D  | 55,65                  | 69,29                | 10,70                         | 24,15                   | .  | 19,91                  |
| E                                       | 11,16                  | 11,16                | .                             | .                       | .  | .                      | E  | 2,38                   | 13,11                | 2,38                          | 2,81                    | .  | 2,81                   |
| F                                       | 1543,21                | 1543,21              | .                             | .                       | .  | .                      | F  | 278,22                 | 278,22               | 80,00                         | 55,00                   | .  | 55,00                  |
| WOHNGBIET IN OFFENER BAUWEISE           |                        |                      |                               |                         |  |                        | INSGESAMT                                |                        |                      |                               |                         |  |                        |
| A                                       | 1915                   | 1823                 | 70                            | 22                      | .  | 19                     | A  | 2621                   | 2345                 | 83                            | 193                     | 159                                      | 30                     |
| B                                       | 1752                   | 1563                 | 177                           | 12                      | .  | 7                      | B  | 3193                   | 2116                 | 213                           | 863                     | 838                                      | 14                     |
| C                                       | 197230                 | 185298               | 11603                         | 328                     | .  | 202                    | C  | 316614                 | 274590               | 12331                         | 29693                   | 28898                                    | 389                    |
| D                                       | 112,59                 | 118,56               | 65,60                         | 27,52                   | .  | 28,43                  | D  | 99,17                  | 129,76               | 57,85                         | 34,39                   | 34,47                                    | 28,40                  |
| E                                       | 2,34                   | 9,62                 | 2,34                          | 6,40                    | .  | 6,40                   | E  | 2,34                   | 9,62                 | 2,34                          | 2,81                    | 4,00                                     | 2,81                   |
| F                                       | 1152,36                | 1152,36              | 250,00                        | 80,00                   | .  | 60,00                  | F  | 1543,21                | 1543,21              | 250,00                        | 250,00                  | 250,00                                   | 80,00                  |

2 KAUFWERTE FÜR BAULAND 1.VJ.1991 NACH BAULANDARTEN, LAENDERN UND BAUGEBIETEN

| BAU-<br>LAND<br>ARTEN<br>INS-<br>GESAMT | BAU-<br>REIFES<br>LAND | ROH-<br>BAU-<br>LAND | SONST.<br>BAULAND<br>ZUSAMMEN | INDU-<br>STRIE-<br>LAND | LAND<br>FÜR<br>VER-<br>KEHRS-<br>ZWECKE | FREI-<br>FLÄ-<br>CHEN | BAU-<br>LAND-<br>ARTEN<br>INS-<br>GESAMT | BAU-<br>REIFES<br>LAND | ROH-<br>BAU-<br>LAND | SONST.<br>BAULAND<br>ZUSAMMEN | INDU-<br>STRIE-<br>LAND | LAND<br>FÜR<br>VER-<br>KEHRS-<br>ZWECKE | FREI-<br>FLÄ-<br>CHEN |
|---|------------------------|----------------------|-------------------------------|-------------------------|---|-----------------------|--|------------------------|----------------------|-------------------------------|-------------------------|---|-----------------------|
| HESSEN                                  |                        |                      |                               |                         |   |                       |  |                        |                      |                               |                         |   |                       |
| GESCHAFTSGEBIET                         |                        |                      |                               |                         |   |                       | WOHNGBIET ZUSAMMEN                       |                        |                      |                               |                         |   |                       |
| A                                       | 1                      | 1                    | .                             | .                       | .                                       | .                     | A  | 696                    | 626                  | 59                            | 11                      | .                                       | 9                     |
| B                                       | 0                      | 0                    | .                             | .                       | .                                       | .                     | B  | 720                    | 571                  | 122                           | 27                      | .                                       | 18                    |
| C                                       | .                      | .                    | .                             | .                       | .                                       | .                     | C  | 105108                 | 86610                | 17887                         | 612                     | .                                       | 145                   |
| D                                       | .                      | .                    | .                             | .                       | .                                       | .                     | D  | 146,06                 | 151,75               | 146,96                        | 22,52                   | .                                       | 8,15                  |
| E                                       | .                      | .                    | .                             | .                       | .                                       | .                     | E  | 4,97                   | 6,00                 | 6,50                          | 4,97                    | .                                       | 4,97                  |
| F                                       | .                      | .                    | .                             | .                       | .                                       | .                     | F  | 1670,24                | 1670,24              | 840,00                        | 281,95                  | .                                       | 11,68                 |
| GESCHAFTSGEBIET MIT WOHNGBIET GEMISCHT  |                        |                      |                               |                         |   |                       | INDUSTRIEGEBIET                          |                        |                      |                               |                         |   |                       |
| A                                       | 16                     | 16                   | .                             | .                       | .                                       | .                     | A  | 26                     | .                    | 26                            | 26                      | .                                       | .                     |
| B                                       | 27                     | 27                   | .                             | .                       | .                                       | .                     | B  | 91                     | .                    | 91                            | 91                      | .                                       | .                     |
| C                                       | 5268                   | 5268                 | .                             | .                       | .                                       | .                     | C  | 2488                   | .                    | 2488                          | 2488                    | .                                       | .                     |
| D                                       | 194,47                 | 194,47               | .                             | .                       | .                                       | .                     | D  | 27,30                  | .                    | 27,30                         | 27,30                   | .                                       | .                     |
| E                                       | 12,24                  | 12,24                | .                             | .                       | .                                       | .                     | E  | 6,00                   | .                    | 6,00                          | 6,00                    | .                                       | .                     |
| F                                       | 924,86                 | 924,86               | .                             | .                       | .                                       | .                     | F  | 150,00                 | .                    | 150,00                        | 150,00                  | .                                       | .                     |
| WOHNGBIET IN GESCHLOSSENER BAUWEISE     |                        |                      |                               |                         |   |                       | DORFGEBIET                               |                        |                      |                               |                         |   |                       |
| A                                       | 65                     | 65                   | .                             | .                       | .                                       | .                     | A  | 192                    | 142                  | 47                            | 3                       | 1                                       | 2                     |
| B                                       | 56                     | 56                   | .                             | .                       | .                                       | .                     | B  | 204                    | 131                  | 70                            | 3                       | 1                                       | 2                     |
| C                                       | 8492                   | 8492                 | .                             | .                       | .                                       | .                     | C  | 7100                   | 5479                 | 1491                          | .                       | .                                       | .                     |
| D                                       | 152,27                 | 152,27               | .                             | .                       | .                                       | .                     | D  | 34,89                  | 41,97                | 21,29                         | .                       | .                                       | .                     |
| E                                       | 10,00                  | 10,00                | .                             | .                       | .                                       | .                     | E  | 1,00                   | 1,00                 | 3,00                          | .                       | .                                       | .                     |
| F                                       | 844,69                 | 844,69               | .                             | .                       | .                                       | .                     | F  | 388,06                 | 388,06               | 158,25                        | .                       | .                                       | .                     |
| WOHNGBIET IN OFFENER BAUWEISE           |                        |                      |                               |                         |   |                       | INSGESAMT                                |                        |                      |                               |                         |   |                       |
| A                                       | 631                    | 561                  | 59                            | 11                      | .                                       | 9                     | A  | 931                    | 785                  | 106                           | 40                      | 27                                      | 9                     |
| B                                       | 664                    | 515                  | 122                           | 27                      | .                                       | 18                    | B  | 1042                   | 729                  | 192                           | 121                     | 92                                      | 18                    |
| C                                       | 96617                  | 78118                | 17887                         | 612                     | .                                       | 145                   | C  | 128964                 | 106357               | 19378                         | 3230                    | 2533                                    | 145                   |
| D                                       | 145,54                 | 151,69               | 146,96                        | 22,52                   | .                                       | 8,15                  | D  | 123,82                 | 145,98               | 101,06                        | 26,64                   | 27,40                                   | 8,15                  |
| E                                       | 4,97                   | 6,00                 | 6,50                          | 4,97                    | .                                       | 4,97                  | E  | 1,00                   | 1,00                 | 3,00                          | 4,97                    | 6,00                                    | 4,97                  |
| F                                       | 1670,24                | 1670,24              | 840,00                        | 281,95                  | .                                       | 11,68                 | F  | 47872,34               | 47872,34             | 840,00                        | 281,95                  | 150,00                                  | 11,68                 |
| RHEINLAND-PFALZ                         |                        |                      |                               |                         |   |                       |  |                        |                      |                               |                         |   |                       |
| GESCHAFTSGEBIET                         |                        |                      |                               |                         |   |                       | WOHNGBIET ZUSAMMEN                       |                        |                      |                               |                         |   |                       |
| A                                       | 1                      | 1                    | .                             | .                       | .                                       | .                     | A  | 1473                   | 1216                 | 144                           | 113                     | 1                                       | 93                    |
| B                                       | 1                      | 1                    | .                             | .                       | .                                       | .                     | B  | 1301                   | 941                  | 172                           | 188                     | 5                                       | 160                   |
| C                                       | .                      | .                    | .                             | .                       | .                                       | .                     | C  | 106893                 | 95312                | 8548                          | 2833                    | .                                       | 1909                  |
| D                                       | .                      | .                    | .                             | .                       | .                                       | .                     | D  | 82,00                  | 101,26               | 49,61                         | 15,10                   | .                                       | 11,95                 |
| E                                       | .                      | .                    | .                             | .                       | .                                       | .                     | E  | 0,80                   | 3,44                 | 2,58                          | 0,80                    | .                                       | 0,80                  |
| F                                       | .                      | .                    | .                             | .                       | .                                       | .                     | F  | 723,83                 | 723,83               | 441,38                        | 179,82                  | .                                       | 179,82                |
| GESCHAFTSGEBIET MIT WOHNGBIET GEMISCHT  |                        |                      |                               |                         |   |                       | INDUSTRIEGEBIET                          |                        |                      |                               |                         |   |                       |
| A                                       | 104                    | 95                   | 9                             | .                       | .                                       | .                     | A  | 288                    | 7                    | 3                             | 278                     | 278                                     | .                     |
| B                                       | 94                     | 82                   | 12                            | .                       | .                                       | .                     | B  | 1353                   | 28                   | 22                            | 1303                    | 1303                                    | .                     |
| C                                       | 10777                  | 10159                | 618                           | .                       | .                                       | .                     | C  | 33618                  | 1933                 | .                             | 31479                   | 31479                                   | .                     |
| D                                       | 114,67                 | 124,60               | 49,62                         | .                       | .                                       | .                     | D  | 24,85                  | 67,96                | .                             | 24,16                   | 24,16                                   | .                     |
| E                                       | 8,00                   | 8,00                 | 10,00                         | .                       | .                                       | .                     | E  | 1,03                   | 6,00                 | .                             | 1,03                    | 1,03                                    | .                     |
| F                                       | 1054,85                | 1054,85              | 129,20                        | .                       | .                                       | .                     | F  | 285,00                 | 285,00               | .                             | 200,00                  | 200,00                                  | .                     |
| WOHNGBIET IN GESCHLOSSENER BAUWEISE     |                        |                      |                               |                         |   |                       | DORFGEBIET                               |                        |                      |                               |                         |   |                       |
| A                                       | 42                     | 41                   | 1                             | .                       | .                                       | .                     | A  | 506                    | 244                  | 45                            | 217                     | .                                       | 193                   |
| B                                       | 36                     | 35                   | 0                             | .                       | .                                       | .                     | B  | 785                    | 198                  | 40                            | 547                     | .                                       | 369                   |
| C                                       | 11175                  | 11152                | .                             | .                       | .                                       | .                     | C  | 10835                  | 7677                 | 669                           | 2489                    | .                                       | 1738                  |
| D                                       | 311,11                 | 314,76               | .                             | .                       | .                                       | .                     | D  | 13,79                  | 38,69                | 16,60                         | 4,55                    | .                                       | 4,71                  |
| E                                       | 45,40                  | 66,35                | .                             | .                       | .                                       | .                     | E  | 0,50                   | 1,50                 | 2,67                          | 0,50                    | .                                       | 0,50                  |
| F                                       | 723,83                 | 723,83               | .                             | .                       | .                                       | .                     | F  | 323,53                 | 323,53               | 196,23                        | 115,17                  | .                                       | 115,17                |
| WOHNGBIET IN OFFENER BAUWEISE           |                        |                      |                               |                         |   |                       | INSGESAMT                                |                        |                      |                               |                         |   |                       |
| A                                       | 1431                   | 1175                 | 143                           | 113                     | 1                                       | 93                    | A  | 2372                   | 1563                 | 201                           | 608                     | 279                                     | 286                   |
| B                                       | 1265                   | 906                  | 172                           | 188                     | 5                                       | 160                   | B  | 3534                   | 1251                 | 247                           | 2037                    | 1308                                    | 529                   |
| C                                       | 95518                  | 84160                | 8526                          | 2833                    | .                                       | 1909                  | C  | 162356                 | 115514               | 10041                         | 36801                   | 31911                                   | 3647                  |
| D                                       | 75,50                  | 92,91                | 49,62                         | 15,10                   | .                                       | 11,95                 | D  | 45,93                  | 92,37                | 40,69                         | 18,06                   | 24,40                                   | 6,90                  |
| E                                       | 0,80                   | 3,44                 | 2,58                          | 0,80                    | .                                       | 0,80                  | E  | 0,50                   | 1,50                 | 2,58                          | 0,50                    | 1,03                                    | 0,50                  |
| F                                       | 580,00                 | 580,00               | 441,38                        | 179,82                  | .                                       | 179,82                | F  | 1054,85                | 1054,85              | 441,38                        | 200,00                  | 200,00                                  | 179,82                |
| BADEN-WÜRTTEMBERG                       |                        |                      |                               |                         |   |                       |  |                        |                      |                               |                         |   |                       |
| GESCHAFTSGEBIET                         |                        |                      |                               |                         |   |                       | WOHNGBIET ZUSAMMEN                       |                        |                      |                               |                         |   |                       |
| A                                       | 11                     | 11                   | .                             | .                       | .                                       | .                     | A  | 2045                   | 1775                 | 244                           | 26                      | 1                                       | 22                    |
| B                                       | 13                     | 13                   | .                             | .                       | .                                       | .                     | B  | 1980                   | 1420                 | 501                           | 59                      | 2                                       | 48                    |
| C                                       | 22514                  | 22514                | .                             | .                       | .                                       | .                     | C  | 292408                 | 264220               | 25662                         | 2527                    | .                                       | 1714                  |
| D                                       | 1795,93                | 1795,93              | .                             | .                       | .                                       | .                     | D  | 147,69                 | 186,01               | 51,27                         | 42,91                   | .                                       | 34,95                 |
| E                                       | 52,90                  | 52,90                | .                             | .                       | .                                       | .                     | E  | 6,00                   | 11,25                | 8,00                          | 6,00                    | .                                       | 6,00                  |
| F                                       | 5500,00                | 5500,00              | .                             | .                       | .                                       | .                     | F  | 1800,00                | 1800,00              | 891,53                        | 401,71                  | .                                       | 401,71                |
| GESCHAFTSGEBIET MIT WOHNGBIET GEMISCHT  |                        |                      |                               |                         |   |                       | INDUSTRIEGEBIET                          |                        |                      |                               |                         |   |                       |
| A                                       | 95                     | 85                   | .                             | 10                      | .                                       | 1                     | A  | 203                    | 30                   | 40                            | 133                     | 128                                     | 3                     |
| B                                       | 90                     | 80                   | .                             | 11                      | .                                       | 0                     | B  | 590                    | 78                   | 105                           | 407                     | 399                                     | 6                     |
| C                                       | 25582                  | 24813                | .                             | 770                     | .                                       | 0                     | C  | 51449                  | 6690                 | 3343                          | 41416                   | 41099                                   | .                     |
| D                                       | 283,69                 | 311,47               | .                             | 73,21                   | .                                       | .                     | D  | 87,23                  | 86,09                | 31,84                         | 101,73                  | 102,99                                  | .                     |
| E                                       | 26,88                  | 26,88                | .                             | 33,00                   | .                                       | .                     | E  | 7,13                   | 31,08                | 8,54                          | 7,13                    | 7,13                                    | .                     |
| F                                       | 2725,37                | 2725,37              | .                             | 200,00                  | .                                       | .                     | F  | 2712,70                | 850,00               | 100,80                        | 2712,70                 | 2712,70                                 | .                     |
| WOHNGBIET IN GESCHLOSSENER BAUWEISE     |                        |                      |                               |                         |   |                       | DORFGEBIET                               |                        |                      |                               |                         |   |                       |
| A                                       | 277                    | 277                  | .                             | .                       | .                                       | .                     | A  | 458                    | 381                  | 57                            | 20                      | 10                                      | 5                     |
| B                                       | 190                    | 190                  | .                             | .                       | .                                       | .                     | B  | 409                    | 299                  | 72                            | 38                      | 23                                      | 11                    |
| C                                       | 43514                  | 43514                | .                             | .                       | .                                       | .                     | C  | 49170                  | 44763                | 3032                          | 1374                    | 1084                                    | 172                   |
| D                                       | 228,58                 | 228,58               | .                             | .                       | .                                       | .                     | D  | 120,27                 | 149,82               | 42,25                         | 35,90                   | 47,52                                   | 15,56                 |
| E                                       | 16,00                  | 16,00                | .                             | .                       | .                                       | .                     | E  | 7,00                   | 11,00                | 7,00                          | 10,84                   | 17,50                                   | 10,84                 |
| F                                       | 1500,00                | 1500,00              | .                             | .                       | .                                       | .                     | F  | 1983,77                | 1983,77              | 300,00                        | 130,00                  | 130,00                                  | 25,00                 |
| WOHNGBIET IN OFFENER BAUWEISE           |                        |                      |                               |                         |   |                       | INSGESAMT                                |                        |                      |                               |                         |   |                       |
| A                                       | 1768                   | 1498                 | 244                           | 26                      | 1                                       | 22                    | A  | 2812                   | 2282                 | 341                           | 189                     | 139                                     | 31                    |
| B                                       | 1790                   | 1230                 | 501                           | 59                      | 2                                       | 49                    | B  | 3081                   | 1889                 | 677                           | 515                     | 424                                     | 66                    |
| C                                       | 248895                 | 220706               | 25662                         | 2527                    | .                                       | 1714                  | C  | 441123                 | 363000               | 32037                         | 46087                   | 42320                                   | 2177                  |
| D                                       | 139,09                 | 179,42               | 51,27                         | 42,91                   | .                                       | 34,95                 | D  | 143,17                 | 192,15               | 47,30                         | 89,53                   | 99,73                                   | 32,85                 |
| E                                       | 6,00                   | 11,25                | 8,00                          | 6,00                    | .                                       | 6,00                  | E  | 6,00                   | 11,00                | 7,00                          | 6,00                    | 7,13                                    | 6,00                  |
| F                                       | 1800,00                | 1800,00              | 891,53                        | 401,71                  | .                                       | 401,71                | F  | 5500,00                | 5500,00              | 891,53                        | 2712,70                 | 2712,70                                 | 401,71                |



2 KAUFWERTE FUER BAULAND 1.VJ.1991 NACH BAULANDARTEN, LAENDERN UND BAUGEBIETEN

| BAU-<br>LAND<br>ARTEN<br>INS-<br>GESAMT | BAU-<br>REIFES<br>LAND | ROH-<br>BAU-<br>LAND | SONST.<br>BAULAND<br>ZUSAMMEN | INDU-<br>STRIE-<br>LAND | LAND<br>FUER<br>VER-<br>KEHRS-<br>ZWECKE | FREI-<br>FLAE-<br>CHEN | BAU-<br>LAND-<br>ARTEN<br>INS-<br>GESAMT | BAU-<br>REIFES<br>LAND | ROH-<br>BAU-<br>LAND | SONST.<br>BAULAND<br>ZUSAMMEN | INDU-<br>STRIE-<br>LAND | LAND<br>FUER<br>VER-<br>KEHRS-<br>ZWECKE | FREI-<br>FLAE-<br>CHEN |
|---|------------------------|----------------------|-------------------------------|-------------------------|--|------------------------|--|------------------------|----------------------|-------------------------------|-------------------------|--|------------------------|
| BAYERN                                  |                        |                      |                               |                         |  |                        |  |                        |                      |                               |                         |  |                        |
| GESCHAFTSGEBIET                         |                        |                      |                               |                         |  | WOHNGEBIET ZUSAMMEN    |  |                        |                      |                               |                         |  |                        |
| A                                       | .                      | .                    | .                             | .                       | .  | A                      | 1038                                     | 892                    | 138                  | 8                             | .                       | 3  | 5                      |
| B                                       | .                      | .                    | .                             | .                       | .  | B                      | 1258                                     | 939                    | 317                  | 3                             | .                       | 2  | 1                      |
| C                                       | .                      | .                    | .                             | .                       | .  | C                      | 184803                                   | 165139                 | 19533                | 132                           | .                       | .  | 82                     |
| D                                       | .                      | .                    | .                             | .                       | .  | D                      | 146,85                                   | 175,86                 | 61,69                | 46,87                         | .                       | .  | 75,99                  |
| E                                       | .                      | .                    | .                             | .                       | .  | E                      | 8,00                                     | 8,00                   | 8,00                 | 20,00                         | .                       | .  | 41,00                  |
| F                                       | .                      | .                    | .                             | .                       | .  | F                      | 1454,82                                  | 1454,82                | 450,00               | 135,00                        | .                       | .  | 135,00                 |
| GESCHAFTSGEBIET MIT WOHNGEBIET GEMISCHT |                        |                      |                               |                         |  | INDUSTRIEGEBIET        |  |                        |                      |                               |                         |  |                        |
| A                                       | 24                     | 24                   | .                             | .                       | .  | A                      | 58                                       | 6                      | 4                    | 48                            | 46                      | 2  | .                      |
| B                                       | 37                     | 37                   | .                             | .                       | .  | B                      | 377                                      | 54                     | 45                   | 278                           | 268                     | 10                                       | .                      |
| C                                       | 16404                  | 16404                | .                             | .                       | .  | C                      | 24045                                    | 9122                   | .                    | 12889                         | 12795                   | .  | .                      |
| D                                       | 446,23                 | 446,23               | .                             | .                       | .  | D                      | 63,79                                    | 168,17                 | .                    | 46,36                         | 47,68                   | .  | .                      |
| E                                       | 54,29                  | 54,29                | .                             | .                       | .  | E                      | 1,50                                     | 25,90                  | .                    | 1,50                          | 11,00                   | .  | .                      |
| F                                       | 1729,52                | 1729,52              | .                             | .                       | .  | F                      | 650,00                                   | 650,00                 | .                    | 170,00                        | 170,00                  | .  | .                      |
| WOHNGEBIET IN GESCHLOSSENER BAUWEISE    |                        |                      |                               |                         |  | DORFGEBIET             |  |                        |                      |                               |                         |  |                        |
| A                                       | 122                    | 122                  | .                             | .                       | .  | A                      | 943                                      | 738                    | 175                  | 30                            | 8                       | 19                                       | 3                      |
| B                                       | 135                    | 135                  | .                             | .                       | .  | B                      | 1124                                     | 684                    | 375                  | 65                            | 33                      | 30                                       | 2                      |
| C                                       | 27266                  | 27266                | .                             | .                       | .  | C                      | 104588                                   | 72231                  | 30344                | 2014                          | 1512                    | 386                                      | .                      |
| D                                       | 201,91                 | 201,91               | .                             | .                       | .  | D                      | 93,08                                    | 105,67                 | 80,95                | 30,83                         | 45,44                   | 12,84                                    | .                      |
| E                                       | 20,66                  | 20,66                | .                             | .                       | .  | E                      | 1,00                                     | 4,50                   | 5,52                 | 1,00                          | 18,00                   | 1,00                                     | .                      |
| F                                       | 927,96                 | 927,96               | .                             | .                       | .  | F                      | 923,08                                   | 923,08                 | 337,84               | 100,00                        | 100,00                  | 52,08                                    | .                      |
| WOHNGEBIET IN OFFENER BAUWEISE          |                        |                      |                               |                         |  | INSGESAMT              |  |                        |                      |                               |                         |  |                        |
| A                                       | 916                    | 770                  | 138                           | 8                       | .  | A                      | 2063                                     | 1660                   | 317                  | 86                            | 54                      | 24                                       | 8                      |
| B                                       | 1123                   | 804                  | 317                           | 3                       | .  | B                      | 2796                                     | 1714                   | 736                  | 346                           | 302                     | 41                                       | 3                      |
| C                                       | 157538                 | 137873               | 19533                         | 132                     | .  | C                      | 329841                                   | 262896                 | 51910                | 15035                         | 14307                   | 530                                      | 198                    |
| D                                       | 140,23                 | 171,49               | 61,69                         | 46,87                   | .  | D                      | 117,98                                   | 153,42                 | 70,52                | 43,44                         | 47,43                   | 12,78                                    | 64,83                  |
| E                                       | 8,00                   | 8,00                 | 8,00                          | 20,00                   | .  | E                      | 1,00                                     | 4,50                   | 5,52                 | 1,00                          | 11,00                   | 1,00                                     | 20,00                  |
| F                                       | 1454,82                | 1454,82              | 450,00                        | 135,00                  | .  | F                      | 1729,52                                  | 1729,52                | 450,00               | 170,00                        | 170,00                  | 52,08                                    | 135,00                 |
| SAARLAND                                |                        |                      |                               |                         |  |                        |  |                        |                      |                               |                         |  |                        |
| GESCHAFTSGEBIET                         |                        |                      |                               |                         |  | WOHNGEBIET ZUSAMMEN    |  |                        |                      |                               |                         |  |                        |
| A                                       | 1                      | 1                    | .                             | .                       | .  | A                      | 214                                      | 206                    | 7                    | 1                             | .                       | 1  | .                      |
| B                                       | 2                      | 2                    | .                             | .                       | .  | B                      | 181                                      | 175                    | 5                    | 0                             | .                       | 0  | .                      |
| C                                       | .                      | .                    | .                             | .                       | .  | C                      | 13453                                    | 13099                  | 350                  | .                             | .                       | .  | .                      |
| D                                       | .                      | .                    | .                             | .                       | .  | D                      | 74,40                                    | 74,70                  | 65,98                | .                             | .                       | .  | .                      |
| E                                       | .                      | .                    | .                             | .                       | .  | E                      | 3,95                                     | 3,95                   | 8,72                 | .                             | .                       | .  | .                      |
| F                                       | .                      | .                    | .                             | .                       | .  | F                      | 335,48                                   | 335,48                 | 113,85               | .                             | .                       | .  | .                      |
| GESCHAFTSGEBIET MIT WOHNGEBIET GEMISCHT |                        |                      |                               |                         |  | INDUSTRIEGEBIET        |  |                        |                      |                               |                         |  |                        |
| A                                       | 8                      | 6                    | 1                             | 1                       | .  | A                      | 10                                       | .                      | 10                   | 10                            | .                       | .  | .                      |
| B                                       | 11                     | 10                   | 1                             | 0                       | .  | B                      | 28                                       | .                      | 28                   | 28                            | .                       | .  | .                      |
| C                                       | 867                    | 785                  | .                             | .                       | .  | C                      | 2278                                     | .                      | 2278                 | 2278                          | .                       | .  | .                      |
| D                                       | 80,78                  | 81,67                | .                             | .                       | .  | D                      | 81,34                                    | .                      | 81,34                | 81,34                         | .                       | .  | .                      |
| E                                       | 20,00                  | 30,00                | .                             | .                       | .  | E                      | 25,00                                    | .                      | 25,00                | 25,00                         | .                       | .  | .                      |
| F                                       | 260,00                 | 260,00               | .                             | .                       | .  | F                      | 300,00                                   | .                      | 300,00               | 300,00                        | .                       | .  | .                      |
| WOHNGEBIET IN GESCHLOSSENER BAUWEISE    |                        |                      |                               |                         |  | DORFGEBIET             |  |                        |                      |                               |                         |  |                        |
| A                                       | 26                     | 25                   | .                             | 1                       | .  | A                      | .  | .                      | .                    | .                             | .                       | .  | .                      |
| B                                       | 22                     | 22                   | .                             | 0                       | .  | B                      | .  | .                      | .                    | .                             | .                       | .  | .                      |
| C                                       | 1702                   | 1698                 | .                             | .                       | .  | C                      | .  | .                      | .                    | .                             | .                       | .  | .                      |
| D                                       | 75,89                  | 76,26                | .                             | .                       | .  | D                      | .  | .                      | .                    | .                             | .                       | .  | .                      |
| E                                       | 8,00                   | 8,00                 | .                             | .                       | .  | E                      | .  | .                      | .                    | .                             | .                       | .  | .                      |
| F                                       | 129,91                 | 129,91               | .                             | .                       | .  | F                      | .  | .                      | .                    | .                             | .                       | .  | .                      |
| WOHNGEBIET IN OFFENER BAUWEISE          |                        |                      |                               |                         |  | INSGESAMT              |  |                        |                      |                               |                         |  |                        |
| A                                       | 188                    | 181                  | 7                             | .                       | .  | A                      | 233                                      | 213                    | 8                    | 12                            | 10                      | 2  | .                      |
| B                                       | 158                    | 153                  | 5                             | .                       | .  | B                      | 221                                      | 187                    | 6                    | 28                            | 28                      | 0  | .                      |
| C                                       | 11751                  | 11401                | 350                           | .                       | .  | C                      | 16788                                    | 14074                  | 426                  | 2288                          | 2278                    | .  | .                      |
| D                                       | 74,19                  | 74,47                | 65,98                         | .                       | .  | D                      | 75,81                                    | 75,31                  | 69,30                | 80,44                         | 81,34                   | .  | .                      |
| E                                       | 3,95                   | 3,95                 | 8,72                          | .                       | .  | E                      | 3,95                                     | 3,95                   | 8,72                 | 20,00                         | 25,00                   | .  | .                      |
| F                                       | 335,48                 | 335,48               | 113,85                        | .                       | .  | F                      | 335,48                                   | 335,48                 | 113,85               | 300,00                        | 300,00                  | .  | .                      |
| BERLIN (WEST)                           |                        |                      |                               |                         |  |                        |  |                        |                      |                               |                         |  |                        |
| GESCHAFTSGEBIET                         |                        |                      |                               |                         |  | WOHNGEBIET ZUSAMMEN    |  |                        |                      |                               |                         |  |                        |
| A                                       | .                      | .                    | .                             | .                       | .  | A                      | .  | .                      | .                    | .                             | .                       | .  | .                      |
| B                                       | .                      | .                    | .                             | .                       | .  | B                      | 5  | 5                      | .                    | .                             | .                       | .  | .                      |
| C                                       | .                      | .                    | .                             | .                       | .  | C                      | 4658                                     | 4658                   | .                    | .                             | .                       | .  | .                      |
| D                                       | .                      | .                    | .                             | .                       | .  | D                      | 916,30                                   | 916,30                 | .                    | .                             | .                       | .  | .                      |
| E                                       | .                      | .                    | .                             | .                       | .  | E                      | .  | .                      | .                    | .                             | .                       | .  | .                      |
| F                                       | .                      | .                    | .                             | .                       | .  | F                      | .  | .                      | .                    | .                             | .                       | .  | .                      |
| GESCHAFTSGEBIET MIT WOHNGEBIET GEMISCHT |                        |                      |                               |                         |  | INDUSTRIEGEBIET        |  |                        |                      |                               |                         |  |                        |
| A                                       | .                      | .                    | .                             | .                       | .  | A                      | .  | .                      | .                    | .                             | .                       | .  | .                      |
| B                                       | .                      | .                    | .                             | .                       | .  | B                      | .  | .                      | .                    | .                             | .                       | .  | .                      |
| C                                       | .                      | .                    | .                             | .                       | .  | C                      | .  | .                      | .                    | .                             | .                       | .  | .                      |
| D                                       | .                      | .                    | .                             | .                       | .  | D                      | .  | .                      | .                    | .                             | .                       | .  | .                      |
| E                                       | .                      | .                    | .                             | .                       | .  | E                      | .  | .                      | .                    | .                             | .                       | .  | .                      |
| F                                       | .                      | .                    | .                             | .                       | .  | F                      | .  | .                      | .                    | .                             | .                       | .  | .                      |
| WOHNGEBIET IN GESCHLOSSENER BAUWEISE    |                        |                      |                               |                         |  | DORFGEBIET             |  |                        |                      |                               |                         |  |                        |
| A                                       | .                      | .                    | .                             | .                       | .  | A                      | .  | .                      | .                    | .                             | .                       | .  | .                      |
| B                                       | .                      | .                    | .                             | .                       | .  | B                      | .  | .                      | .                    | .                             | .                       | .  | .                      |
| C                                       | .                      | .                    | .                             | .                       | .  | C                      | .  | .                      | .                    | .                             | .                       | .  | .                      |
| D                                       | .                      | .                    | .                             | .                       | .  | D                      | .  | .                      | .                    | .                             | .                       | .  | .                      |
| E                                       | .                      | .                    | .                             | .                       | .  | E                      | .  | .                      | .                    | .                             | .                       | .  | .                      |
| F                                       | .                      | .                    | .                             | .                       | .  | F                      | .  | .                      | .                    | .                             | .                       | .  | .                      |
| WOHNGEBIET IN OFFENER BAUWEISE          |                        |                      |                               |                         |  | INSGESAMT              |  |                        |                      |                               |                         |  |                        |
| A                                       | .                      | .                    | .                             | .                       | .  | A                      | 8  | 8                      | .                    | .                             | .                       | .  | .                      |
| B                                       | 5                      | 5                    | .                             | .                       | .  | B                      | 6  | 6                      | .                    | .                             | .                       | .  | .                      |
| C                                       | 4400                   | 4400                 | .                             | .                       | .  | C                      | 5808                                     | 5808                   | .                    | .                             | .                       | .  | .                      |
| D                                       | 942,89                 | 942,89               | .                             | .                       | .  | D                      | 956,44                                   | 956,44                 | .                    | .                             | .                       | .  | .                      |
| E                                       | .                      | .                    | .                             | .                       | .  | E                      | .  | .                      | .                    | .                             | .                       | .  | .                      |
| F                                       | .                      | .                    | .                             | .                       | .  | F                      | .  | .                      | .                    | .                             | .                       | .  | .                      |

| Lfd. Nr. | Jahr <sup>1)</sup><br>Vierteljahr | Bauland insgesamt |                      |                |                   | Baureifes Land |                      |                |                   | Rohbauland |                      |                |                   |
|----------|-----------------------------------|-------------------|----------------------|----------------|-------------------|----------------|----------------------|----------------|-------------------|------------|----------------------|----------------|-------------------|
|          |                                   | Fälle             | Fläche               | Kauf-<br>summe | Kauf-<br>wert     | Fälle          | Fläche               | Kauf-<br>summe | Kauf-<br>wert     | Fälle      | Fläche               | Kauf-<br>summe | Kauf-<br>wert     |
|          |                                   | Anzahl            | 1 000 m <sup>2</sup> | 1 000 DM       | DM/m <sup>2</sup> | Anzahl         | 1 000 m <sup>2</sup> | 1 000 DM       | DM/m <sup>2</sup> | Anzahl     | 1 000 m <sup>2</sup> | 1 000 DM       | DM/m <sup>2</sup> |
| 1        | 1962                              | 151 702           | 230 898              | 2 664 862      | 11,54             | 85 968         | 94 760               | 1 405 089      | 14,83             | 55 492     | 109 252              | 1 038 264      | 9,50              |
| 2        | 1963                              | 130 244           | 196 501              | 2 634 174      | 13,41             | 72 511         | 78 726               | 1 331 960      | 16,92             | 48 278     | 94 652               | 1 083 153      | 11,44             |
| 3        | 1964                              | 134 577           | 200 252              | 2 853 535      | 14,25             | 77 851         | 83 933               | 1 549 134      | 18,46             | 47 981     | 88 814               | 1 076 347      | 12,12             |
| 4        | 1965                              | 138 845           | 210 387              | 3 585 085      | 17,04             | 87 623         | 96 636               | 2 115 113      | 21,89             | 42 322     | 87 217               | 1 194 652      | 13,70             |
| 5        | 1966                              | 117 304           | 158 153              | 2 993 581      | 18,93             | 76 700         | 80 123               | 1 891 606      | 23,61             | 32 752     | 59 529               | 869 608        | 14,61             |
| 6        | 1967                              | 94 175            | 121 446              | 2 511 081      | 20,68             | 65 517         | 67 200               | 1 727 835      | 25,71             | 21 415     | 40 235               | 597 883        | 14,86             |
| 7        | 1968                              | 101 614           | 132 999              | 2 995 177      | 22,52             | 72 367         | 73 961               | 2 098 402      | 28,37             | 21 224     | 40 992               | 651 372        | 15,89             |
| 8        | 1969                              | 114 066           | 167 537              | 3 916 444      | 23,38             | 81 900         | 87 907               | 2 625 187      | 29,86             | 23 502     | 53 060               | 948 573        | 17,88             |
| 9        | 1970                              | 119 965           | 174 792              | 4 420 403      | 25,29             | 86 498         | 96 159               | 2 955 612      | 30,74             | 25 254     | 53 575               | 1 049 841      | 19,60             |
| 10       | 1971                              | 135 073           | 193 409              | 5 226 733      | 27,02             | 98 105         | 108 476              | 3 640 747      | 33,56             | 29 550     | 62 238               | 1 217 265      | 19,56             |
| 11       | 1972                              | 136 013           | 202 782              | 6 368 712      | 31,41             | 96 612         | 110 803              | 4 457 122      | 40,23             | 31 764     | 66 676               | 1 503 000      | 22,54             |
| 12       | 1973                              | 106 238           | 144 171              | 4 720 784      | 32,74             | 77 301         | 82 228               | 3 352 114      | 40,77             | 22 577     | 43 742               | 1 038 787      | 23,75             |
| 13       | 1974                              | 94 236            | 112 648              | 3 569 678      | 31,69             | 69 657         | 65 472               | 2 641 399      | 40,34             | 17 581     | 30 851               | 684 896        | 22,20             |
| 14       | 1975                              | 96 744            | 107 905              | 3 786 088      | 35,09             | 75 333         | 68 439               | 3 016 498      | 44,08             | 14 412     | 23 081               | 501 068        | 21,71             |
| 15       | 1976                              | 102 908           | 111 156              | 4 444 391      | 39,98             | 81 261         | 74 034               | 3 613 188      | 48,80             | 14 462     | 23 512               | 591 121        | 25,14             |
| 16       | 1977                              | 108 263           | 120 877              | 5 294 076      | 43,80             | 86 747         | 81 415               | 4 394 399      | 53,98             | 14 269     | 23 910               | 624 726        | 26,13             |
| 17       | 1978                              | 117 771           | 146 796              | 6 837 500      | 46,58             | 94 270         | 93 883               | 5 624 802      | 59,91             | 15 838     | 29 565               | 847 008        | 28,65             |
| 18       | 1979                              | 108 021           | 137 402              | 7 402 378      | 53,87             | 84 504         | 85 528               | 5 915 579      | 69,17             | 16 004     | 32 596               | 1 033 133      | 31,69             |
| 19       | 1980                              | 97 624            | 118 365              | 7 389 197      | 62,43             | 76 221         | 74 122               | 6 078 796      | 82,01             | 13 865     | 27 225               | 895 046        | 32,88             |
| 20       | 1981                              | 79 245            | 91 807               | 6 670 292      | 72,66             | 61 641         | 57 548               | 5 528 718      | 96,07             | 10 919     | 21 215               | 775 515        | 36,55             |
| 21       | 1982                              | 78 765            | 79 858               | 6 627 542      | 82,99             | 58 643         | 49 982               | 5 573 579      | 111,51            | 9 636      | 16 512               | 707 472        | 42,85             |
| 22       | 1983                              | 73 172            | 76 402               | 6 763 322      | 88,52             | 55 860         | 47 303               | 5 672 064      | 119,91            | 8 251      | 14 248               | 656 349        | 46,07             |
| 23       | 1984                              | 66 245            | 68 501               | 6 009 241      | 87,72             | 49 247         | 41 125               | 5 015 325      | 121,95            | 6 960      | 11 893               | 536 238        | 45,09             |
| 24       | 1985                              | 62 382            | 75 815               | 5 966 176      | 78,69             | 48 957         | 41 146               | 4 776 775      | 116,09            | 5 747      | 12 641               | 504 826        | 39,94             |
| 25       | 1986                              | 62 200            | 72 148               | 6 060 760      | 84,00             | 49 511         | 40 536               | 4 907 574      | 121,07            | 5 298      | 9 747                | 437 233        | 44,86             |
| 26       | 1987                              | 62 628            | 76 592               | 6 523 889      | 85,40             | 50 313         | 41 631               | 5 248 784      | 126,08            | 5 097      | 9 998                | 427 427        | 42,75             |
| 27       | 1988                              | 70 681            | 85 368               | 7 551 592      | 88,25             | 57 370         | 47 337               | 6 046 945      | 127,74            | 5 654      | 10 323               | 506 359        | 49,05             |
| 28       | 1989                              | 81 895            | 103 344              | 9 520 924      | 92,13             | 68 192         | 61 014               | 7 714 508      | 126,44            | 5 793      | 12 184               | 619 856        | 50,88             |
| 29       | 1977 1. Vj                        | 24 124            | 25 756               | 1 029 998      | 39,99             | 19 202         | 17 542               | 863 593        | 49,23             | 3 271      | 4 817                | 121 262        | 25,17             |
| 30       | 2. Vj                             | 25 235            | 27 458               | 1 197 015      | 43,59             | 20 125         | 18 789               | 987 113        | 52,54             | 3 370      | 5 344                | 144 197        | 26,98             |
| 31       | 3. Vj                             | 25 062            | 26 623               | 1 166 630      | 43,82             | 20 347         | 18 740               | 981 091        | 52,35             | 3 210      | 5 113                | 131 606        | 25,74             |
| 32       | 4. Vj                             | 25 415            | 29 460               | 1 361 638      | 46,22             | 20 167         | 19 278               | 1 121 136      | 58,15             | 3 302      | 5 981                | 158 529        | 26,51             |
| 33       | 1978 1. Vj                        | 24 454            | 27 275               | 1 228 466      | 45,04             | 19 719         | 18 779               | 1 032 324      | 54,97             | 3 244      | 5 621                | 145 650        | 25,91             |
| 34       | 2. Vj                             | 29 294            | 33 084               | 1 568 591      | 47,41             | 23 573         | 22 904               | 1 311 118      | 57,24             | 3 869      | 6 515                | 188 639        | 28,95             |
| 35       | 3. Vj                             | 26 730            | 32 498               | 1 570 504      | 48,33             | 21 413         | 21 657               | 1 289 008      | 59,52             | 3 561      | 6 869                | 203 693        | 29,66             |
| 36       | 4. Vj                             | 28 236            | 41 102               | 1 727 563      | 42,03             | 22 307         | 21 967               | 1 392 737      | 63,40             | 3 806      | 7 535                | 203 879        | 27,06             |
| 37       | 1979 1. Vj                        | 24 143            | 31 060               | 1 518 471      | 48,89             | 18 847         | 18 907               | 1 198 378      | 63,38             | 3 625      | 7 251                | 218 184        | 30,09             |
| 38       | 2. Vj                             | 26 721            | 32 564               | 1 733 029      | 53,22             | 20 904         | 20 966               | 1 397 131      | 66,64             | 4 124      | 7 674                | 244 931        | 31,92             |
| 39       | 3. Vj                             | 23 926            | 30 059               | 1 622 458      | 53,98             | 18 830         | 18 785               | 1 297 894      | 69,09             | 3 383      | 7 230                | 227 098        | 31,41             |
| 40       | 4. Vj                             | 24 496            | 31 483               | 1 727 613      | 54,87             | 18 954         | 19 037               | 1 380 663      | 72,53             | 3 545      | 7 628                | 221 890        | 29,09             |
| 41       | 1980 1. Vj                        | 23 106            | 27 707               | 1 618 660      | 58,42             | 17 953         | 17 568               | 1 323 143      | 75,31             | 3 460      | 6 443                | 217 227        | 33,72             |
| 42       | 2. Vj                             | 22 177            | 26 375               | 1 588 399      | 60,22             | 17 408         | 16 945               | 1 314 313      | 77,56             | 3 118      | 6 111                | 195 915        | 32,06             |
| 43       | 3. Vj                             | 21 385            | 26 257               | 1 622 233      | 61,78             | 16 733         | 15 738               | 1 313 241      | 83,44             | 2 908      | 5 868                | 183 681        | 31,30             |
| 44       | 4. Vj                             | 22 510            | 26 265               | 1 781 383      | 67,82             | 17 570         | 16 757               | 1 481 380      | 88,40             | 3 118      | 6 083                | 214 770        | 35,31             |
| 45       | 1981 1. Vj                        | 19 129            | 22 555               | 1 521 197      | 67,44             | 14 996         | 14 057               | 1 266 477      | 90,10             | 2 588      | 5 259                | 178 111        | 33,87             |
| 46       | 2. Vj                             | 18 885            | 21 120               | 1 609 294      | 76,20             | 14 928         | 13 985               | 1 349 607      | 96,51             | 2 527      | 4 534                | 187 935        | 41,45             |
| 47       | 3. Vj                             | 16 742            | 18 836               | 1 376 916      | 73,10             | 12 854         | 11 911               | 1 158 771      | 97,29             | 2 342      | 4 343                | 146 603        | 33,76             |
| 48       | 4. Vj                             | 17 520            | 20 537               | 1 522 149      | 74,12             | 13 366         | 11 918               | 1 235 525      | 103,67            | 2 382      | 5 051                | 184 016        | 36,43             |
| 49       | 1982 1. Vj                        | 15 331            | 14 947               | 1 182 965      | 79,14             | 10 995         | 9 266                | 977 610        | 105,51            | 1 891      | 3 045                | 134 162        | 44,06             |
| 50       | 2. Vj                             | 18 361            | 18 144               | 1 394 092      | 76,83             | 13 063         | 10 803               | 1 154 309      | 106,85            | 2 414      | 3 865                | 163 701        | 42,36             |
| 51       | 3. Vj                             | 15 947            | 16 533               | 1 349 773      | 81,64             | 12 038         | 10 134               | 1 117 745      | 110,30            | 1 869      | 3 261                | 136 861        | 41,97             |
| 52       | 4. Vj                             | 23 052            | 23 085               | 2 021 978      | 87,59             | 17 656         | 15 095               | 1 749 670      | 115,91            | 2 723      | 4 712                | 194 505        | 41,28             |
| 53       | 1983 1. Vj                        | 14 928            | 15 151               | 1 244 773      | 82,16             | 11 241         | 9 522                | 1 064 223      | 111,77            | 1 692      | 2 457                | 101 537        | 41,33             |
| 54       | 2. Vj                             | 18 077            | 18 762               | 1 649 622      | 87,93             | 13 957         | 11 688               | 1 385 881      | 118,57            | 2 002      | 3 818                | 159 932        | 41,88             |
| 55       | 3. Vj                             | 16 942            | 16 405               | 1 476 145      | 89,98             | 12 960         | 10 855               | 1 280 672      | 117,98            | 1 873      | 2 895                | 116 953        | 40,40             |
| 56       | 4. Vj                             | 18 122            | 20 217               | 1 731 647      | 85,65             | 13 517         | 11 458               | 1 414 981      | 123,49            | 2 124      | 3 808                | 170 201        | 44,69             |
| 57       | 1984 1. Vj                        | 14 981            | 14 630               | 1 264 691      | 86,44             | 10 968         | 9 079                | 1 069 644      | 117,81            | 1 830      | 2 874                | 116 616        | 40,58             |
| 58       | 2. Vj                             | 16 658            | 17 177               | 1 437 846      | 83,51             | 12 444         | 10 342               | 1 196 727      | 115,72            | 1 763      | 3 310                | 151 081        | 45,64             |
| 59       | 3. Vj                             | 15 057            | 15 322               | 1 325 091      | 86,48             | 11 103         | 9 040                | 1 113 868      | 123,22            | 1 455      | 2 447                | 108 633        | 44,40             |
| 60       | 4. Vj                             | 14 999            | 16 197               | 1 324 514      | 81,77             | 10 970         | 9 323                | 1 108 667      | 118,92            | 1 530      | 2 479                | 97 777         | 39,45             |
| 61       | 1985 1. Vj                        | 13 397            | 16 407               | 1 254 919      | 76,49             | 10 490         | 8 708                | 1 002 870      | 115,17            | 1 272      | 3 146                | 121 563        | 38,64             |
| 62       | 2. Vj                             | 14 644            | 16 987               | 1 339 342      | 78,85             | 11 533         | 9 316                | 1 045 879      | 112,27            | 1 319      | 2 582                | 114 153        | 44,21             |
| 63       | 3. Vj                             | 13 603            | 16 521               | 1 197 509      | 72,48             | 10 572         | 8 932                | 965 185        | 108,06            | 1 341      | 2 816                | 107 663        | 38,23             |
| 64       | 4. Vj                             | 15 052            | 17 615               | 1 431 374      | 81,26             | 11 599         | 9 760                | 1 177 499      | 120,65            | 1 504      | 2 753                | 110 630        | 40,19             |
| 65       | 1986 1. Vj                        | 12 694            | 14 307               | 1 207 488      | 84,40             | 9 986          | 8 252                | 1 001 518      | 121,37            | 1 186      | 2 211                | 109 592        | 49,56             |
| 66       | 2. Vj                             | 15 079            | 16 037               | 1 335 191      | 83,26             | 12 120         | 9 527                | 1 124 357      | 118,02            | 1 315      | 2 221                | 90 483         | 40,75             |
| 67       | 3. Vj                             | 13 376            | 15 013               | 1 227 592      | 81,77             | 10 640         | 8 430                | 1 000 051      | 118,63            | 1 177      | 2 260                | 89 709         | 39,69             |
| 68       | 4. Vj                             | 13 947            | 16 790               | 1 447 167      | 86,19             | 10 833         | 8 973                | 1 145 862      | 127,70            | 1 238      | 2 259                | 100 092        | 44,31             |
| 69       | 1987 1. Vj                        | 11 999            | 13 570               | 1 165 689      | 85,90             | 9 501          | 7 629                | 977 566        | 128,14            | 1 104      | 1 782                | 77 682         | 43,60             |
| 70       | 2. Vj                             | 15 278            | 17 512               | 1 477 204      | 84,35             | 12 407         | 9 824                | 1 211 680      | 123,34            | 1 267      | 2 489                | 103 489        | 41,58             |
| 71       | 3. Vj                             | 14 128            | 16 858               | 1 441 980      | 85,54             | 11 346         | 9 143                | 1 153 570      | 126,17            | 1 129      | 2 149                | 90 619         | 42,16             |
| 72       | 4. Vj                             | 14 695            | 19 872               | 1 658 058      | 83,43             | 11 534         | 9 853                | 1 293 238      | 131,26            | 1 194      | 2 824                | 109 267        | 38,69             |
| 73       | 1988 1. Vj                        | 14 202            | 15 956               | 1 388 861      | 87,04             | 11 258         | 9 073                | 1 123 822      | 123,87            | 1 433      | 2 386                | 111 018        | 46,52             |
| 74       | 2. Vj                             | 14 101            | 15 812               | 1 433 211      | 90,64             | 11 624         | 9 206                | 1 179 969      | 128,17            | 1 077      | 1 597                | 74 452         | 46,63             |
| 75       | 3. Vj                             | 15 654            | 18 658               | 1 655 599      | 88,74             | 12 716         | 10 285               | 1 352 533      | 131,51            | 1 260      | 1 976                | 85 504         | 43,28             |
| 76       | 4. Vj                             | 16 791            | 20 779               | 1 922 125      | 92,50             | 13             |                      |                |                   |            |                      |                |                   |

| Sonstiges Bauland |                      |                |                   |               |                      |                |                   |                         |                      |                |                   |             |                      |                |                   | Lfd.<br>Nr. |
|-------------------|----------------------|----------------|-------------------|---------------|----------------------|----------------|-------------------|-------------------------|----------------------|----------------|-------------------|-------------|----------------------|----------------|-------------------|-------------|
| insgesamt         |                      |                |                   | Industrieland |                      |                |                   | Land für Verkehrszwecke |                      |                |                   | Freiflächen |                      |                |                   |             |
| Fälle             | Fläche               | Kauf-<br>summe | Kauf-<br>wert     | Fälle         | Fläche               | Kauf-<br>summe | Kauf-<br>wert     | Fälle                   | Fläche               | Kauf-<br>summe | Kauf-<br>wert     | Fälle       | Fläche               | Kauf-<br>summe | Kauf-<br>wert     |             |
| Anzahl            | 1 000 m <sup>2</sup> | 1 000 DM       | DM/m <sup>2</sup> | Anzahl        | 1 000 m <sup>2</sup> | 1 000 DM       | DM/m <sup>2</sup> | Anzahl                  | 1 000 m <sup>2</sup> | 1 000 DM       | DM/m <sup>2</sup> | Anzahl      | 1 000 m <sup>2</sup> | 1 000 DM       | DM/m <sup>2</sup> |             |
| 10 242            | 26 987               | 221 509        | 8,24              | 2 811         | 15 559               | 142 788        | 9,18              | 5 676                   | 6 806                | 52 831         | 7,76              | 1 755       | 4 522                | 25 890         | 5,73              | 1           |
| 9 455             | 23 122               | 219 061        | 9,47              | 2 436         | 12 198               | 124 912        | 10,24             | 6 079                   | 7 712                | 70 451         | 9,14              | 940         | 3 213                | 23 698         | 7,38              | 2           |
| 8 745             | 27 505               | 228 054        | 8,29              | 2 356         | 15 255               | 131 216        | 8,60              | 5 695                   | 7 716                | 61 117         | 7,92              | 694         | 4 534                | 35 721         | 7,88              | 3           |
| 8 900             | 26 534               | 275 320        | 10,38             | 2 446         | 16 396               | 177 022        | 10,80             | 5 901                   | 7 642                | 72 739         | 9,52              | 553         | 2 496                | 25 559         | 10,24             | 4           |
| 7 852             | 18 501               | 232 368        | 12,56             | 1 866         | 10 645               | 150 153        | 14,11             | 5 503                   | 5 509                | 62 118         | 11,28             | 483         | 2 347                | 20 097         | 8,56              | 5           |
| 7 243             | 14 011               | 185 364        | 13,23             | 1 362         | 6 580                | 98 238         | 14,93             | 5 394                   | 5 820                | 69 042         | 11,86             | 487         | 1 610                | 18 083         | 11,23             | 6           |
| 8 023             | 18 047               | 245 402        | 13,60             | 1 810         | 9 481                | 146 622        | 15,47             | 5 664                   | 6 700                | 78 924         | 11,78             | 549         | 1 866                | 19 856         | 10,64             | 7           |
| 8 664             | 26 570               | 342 685        | 12,90             | 2 853         | 18 346               | 236 226        | 12,88             | 5 343                   | 6 522                | 86 033         | 13,19             | 468         | 1 701                | 20 426         | 12,01             | 8           |
| 8 213             | 25 059               | 414 950        | 16,56             | 2 824         | 17 240               | 295 512        | 17,14             | 4 896                   | 6 199                | 97 815         | 15,78             | 493         | 1 620                | 21 623         | 13,35             | 9           |
| 7 418             | 22 695               | 368 721        | 16,25             | 2 418         | 15 600               | 271 427        | 17,40             | 4 455                   | 5 308                | 73 587         | 13,86             | 545         | 1 787                | 23 708         | 13,26             | 10          |
| 7 637             | 25 303               | 408 590        | 16,15             | 2 367         | 14 978               | 269 958        | 18,02             | 4 661                   | 8 348                | 106 117        | 12,71             | 609         | 1 977                | 32 515         | 16,45             | 11          |
| 6 360             | 18 201               | 329 882        | 18,12             | 1 801         | 10 869               | 234 155        | 21,54             | 4 130                   | 5 788                | 73 280         | 12,66             | 429         | 1 544                | 22 447         | 14,54             | 12          |
| 6 998             | 16 325               | 243 383        | 14,91             | 1 349         | 7 758                | 143 978        | 18,56             | 4 737                   | 6 172                | 76 085         | 12,33             | 912         | 2 394                | 23 320         | 9,74              | 13          |
| 6 999             | 16 384               | 268 523        | 16,39             | 1 449         | 8 955                | 168 789        | 18,85             | 4 878                   | 5 667                | 77 311         | 13,64             | 672         | 1 762                | 22 423         | 12,73             | 14          |
| 7 185             | 13 610               | 240 082        | 17,64             | 1 535         | 7 037                | 142 173        | 20,20             | 5 050                   | 5 116                | 72 617         | 14,19             | 600         | 1 457                | 25 293         | 17,36             | 15          |
| 7 247             | 15 552               | 274 951        | 17,68             | 1 617         | 8 751                | 185 602        | 21,21             | 5 075                   | 4 840                | 58 185         | 12,02             | 555         | 1 961                | 31 164         | 15,89             | 16          |
| 7 663             | 23 348               | 365 690        | 15,66             | 1 977         | 17 279               | 277 443        | 16,06             | 5 053                   | 4 546                | 57 362         | 12,62             | 633         | 1 522                | 30 885         | 20,29             | 17          |
| 7 513             | 19 277               | 453 667        | 23,53             | 2 277         | 13 566               | 356 224        | 26,26             | 4 600                   | 4 085                | 62 482         | 15,30             | 636         | 1 626                | 34 960         | 21,50             | 18          |
| 7 538             | 17 019               | 415 355        | 24,41             | 2 190         | 12 282               | 331 886        | 27,02             | 4 869                   | 3 503                | 52 890         | 15,10             | 479         | 1 233                | 30 579         | 24,79             | 19          |
| 6 685             | 13 043               | 366 058        | 28,06             | 1 812         | 9 791                | 298 779        | 30,52             | 4 347                   | 2 282                | 38 820         | 17,01             | 526         | 971                  | 28 459         | 29,32             | 20          |
| 10 486            | 13 363               | 346 491        | 25,93             | 1 929         | 8 073                | 260 159        | 32,23             | 8 058                   | 4 350                | 66 355         | 15,25             | 499         | 940                  | 19 977         | 21,24             | 21          |
| 9 061             | 14 851               | 434 909        | 29,29             | 2 241         | 9 531                | 371 964        | 39,03             | 6 430                   | 4 516                | 49 555         | 10,97             | 390         | 804                  | 13 390         | 16,66             | 22          |
| 10 038            | 15 483               | 457 677        | 29,56             | 2 424         | 9 092                | 354 404        | 38,98             | 7 198                   | 5 498                | 73 992         | 13,46             | 416         | 893                  | 29 281         | 32,78             | 23          |
| 7 678             | 22 028               | 684 575        | 31,08             | 3 120         | 14 403               | 577 585        | 40,10             | 4 068                   | 6 389                | 78 486         | 12,29             | 490         | 1 237                | 28 504         | 23,05             | 24          |
| 7 391             | 21 866               | 715 953        | 32,74             | 3 502         | 15 919               | 628 599        | 39,49             | 3 475                   | 4 944                | 61 069         | 12,35             | 414         | 1 003                | 26 286         | 26,20             | 25          |
| 7 218             | 24 762               | 847 678        | 34,23             | 3 789         | 18 098               | 743 997        | 41,11             | 2 939                   | 5 302                | 64 601         | 12,18             | 490         | 1 363                | 39 081         | 28,68             | 26          |
| 7 657             | 27 907               | 998 289        | 35,77             | 4 632         | 22 898               | 923 853        | 40,35             | 2 377                   | 3 435                | 41 664         | 12,13             | 648         | 1 574                | 32 772         | 20,82             | 27          |
| 7 910             | 30 146               | 1 186 560      | 39,36             | 5 209         | 26 136               | 1 104 290      | 42,25             | 2 198                   | 2 844                | 41 632         | 14,64             | 503         | 1 166                | 40 638         | 34,85             | 28          |
| 1 651             | 3 397                | 45 143         | 13,29             | 359           | 1 763                | 30 405         | 17,25             | 1 194                   | 1 372                | 10 815         | 7,88              | 98          | 263                  | 3 923          | 14,95             | 29          |
| 1 740             | 3 325                | 65 705         | 19,76             | 357           | 1 853                | 42 514         | 22,94             | 1 261                   | 1 062                | 12 821         | 12,07             | 122         | 409                  | 10 370         | 25,32             | 30          |
| 1 505             | 2 770                | 53 932         | 19,47             | 321           | 1 376                | 33 319         | 24,21             | 1 048                   | 951                  | 15 324         | 16,11             | 136         | 443                  | 5 289          | 11,95             | 31          |
| 1 946             | 4 201                | 81 974         | 19,51             | 458           | 2 669                | 61 386         | 23,00             | 1 342                   | 1 032                | 14 198         | 13,75             | 146         | 499                  | 6 389          | 12,80             | 32          |
| 1 491             | 2 875                | 50 492         | 17,56             | 351           | 1 786                | 36 242         | 20,29             | 1 030                   | 903                  | 11 149         | 12,35             | 110         | 186                  | 3 101          | 16,68             | 33          |
| 1 852             | 3 664                | 68 835         | 18,78             | 452           | 2 210                | 47 736         | 21,60             | 1 247                   | 1 074                | 12 331         | 11,48             | 153         | 381                  | 8 769          | 23,03             | 34          |
| 1 756             | 3 972                | 77 803         | 19,59             | 491           | 2 636                | 59 308         | 22,50             | 1 107                   | 991                  | 13 450         | 13,58             | 158         | 346                  | 5 045          | 14,59             | 35          |
| 2 123             | 11 599               | 130 947        | 11,29             | 531           | 9 839                | 106 223        | 10,80             | 1 424                   | 1 337                | 17 088         | 12,78             | 168         | 423                  | 7 636          | 18,07             | 36          |
| 1 671             | 4 903                | 101 909        | 20,78             | 507           | 3 324                | 77 679         | 23,37             | 998                     | 970                  | 11 740         | 12,10             | 166         | 609                  | 12 490         | 20,52             | 37          |
| 1 693             | 3 924                | 90 968         | 23,18             | 512           | 2 836                | 74 981         | 26,44             | 1 018                   | 765                  | 9 919          | 12,97             | 163         | 322                  | 6 068          | 18,83             | 38          |
| 1 713             | 4 044                | 97 465         | 24,10             | 504           | 2 746                | 69 273         | 25,22             | 1 064                   | 992                  | 19 402         | 19,55             | 145         | 305                  | 8 791          | 28,79             | 39          |
| 1 997             | 4 818                | 125 061        | 25,96             | 567           | 3 465                | 101 408        | 29,27             | 1 290                   | 1 039                | 16 998         | 16,36             | 140         | 314                  | 6 654          | 21,21             | 40          |
| 1 693             | 3 696                | 78 290         | 21,18             | 459           | 2 655                | 62 263         | 23,45             | 1 140                   | 828                  | 12 246         | 14,79             | 94          | 212                  | 3 781          | 17,79             | 41          |
| 1 651             | 3 319                | 78 170         | 23,56             | 455           | 2 413                | 64 163         | 26,59             | 1 090                   | 728                  | 10 622         | 14,60             | 106         | 177                  | 3 385          | 19,08             | 42          |
| 1 744             | 4 650                | 125 310        | 26,95             | 541           | 3 149                | 101 481        | 32,23             | 1 064                   | 1 034                | 13 827         | 13,37             | 139         | 467                  | 10 002         | 21,44             | 43          |
| 1 822             | 3 424                | 85 233         | 24,89             | 513           | 2 512                | 67 151         | 26,73             | 1 185                   | 647                  | 12 478         | 19,28             | 124         | 265                  | 5 604          | 21,13             | 44          |
| 1 545             | 3 240                | 76 609         | 23,65             | 414           | 2 521                | 62 927         | 24,96             | 1 011                   | 503                  | 9 119          | 18,14             | 120         | 216                  | 4 562          | 21,11             | 45          |
| 1 430             | 2 601                | 71 752         | 27,58             | 395           | 1 993                | 59 438         | 29,82             | 911                     | 443                  | 7 773          | 17,56             | 124         | 165                  | 4 541          | 27,45             | 46          |
| 1 546             | 2 583                | 71 542         | 27,70             | 424           | 1 916                | 57 962         | 30,26             | 1 009                   | 448                  | 7 883          | 17,58             | 113         | 219                  | 5 696          | 26,06             | 47          |
| 1 772             | 3 568                | 102 608        | 28,75             | 425           | 2 623                | 86 620         | 33,03             | 1 192                   | 682                  | 10 293         | 15,10             | 155         | 264                  | 5 694          | 21,55             | 48          |
| 2 445             | 2 636                | 71 193         | 27,01             | 411           | 1 611                | 55 339         | 34,35             | 1 920                   | 822                  | 12 093         | 14,72             | 114         | 203                  | 3 760          | 18,50             | 49          |
| 2 884             | 3 477                | 76 082         | 21,88             | 502           | 2 027                | 57 599         | 28,41             | 2 234                   | 1 177                | 15 149         | 12,87             | 148         | 273                  | 3 334          | 12,20             | 50          |
| 2 040             | 3 138                | 95 167         | 30,33             | 453           | 2 193                | 74 077         | 33,77             | 1 476                   | 736                  | 14 435         | 19,61             | 111         | 208                  | 6 655          | 31,96             | 51          |
| 2 673             | 3 278                | 77 803         | 23,73             | 443           | 1 710                | 52 603         | 30,77             | 2 120                   | 1 372                | 21 639         | 15,78             | 110         | 197                  | 3 561          | 18,08             | 52          |
| 1 995             | 3 172                | 79 013         | 24,91             | 585           | 2 411                | 68 782         | 28,52             | 1 324                   | 558                  | 6 791          | 12,17             | 86          | 203                  | 3 439          | 16,95             | 53          |
| 2 118             | 3 255                | 103 809        | 31,89             | 475           | 2 173                | 86 361         | 39,74             | 1 556                   | 788                  | 10 853         | 13,77             | 87          | 294                  | 6 595          | 22,44             | 54          |
| 2 109             | 2 655                | 78 520         | 29,58             | 482           | 1 796                | 65 160         | 36,28             | 1 538                   | 707                  | 9 962          | 14,10             | 89          | 152                  | 3 398          | 22,37             | 55          |
| 2 481             | 4 951                | 146 464        | 29,58             | 591           | 2 607                | 126 561        | 48,54             | 1 776                   | 2 109                | 17 194         | 8,15              | 114         | 235                  | 2 710          | 11,52             | 56          |
| 2 183             | 2 677                | 7              |                   |               |                      |                |                   |                         |                      |                |                   |             |                      |                |                   |             |