

Statistisches Bundesamt

Preise

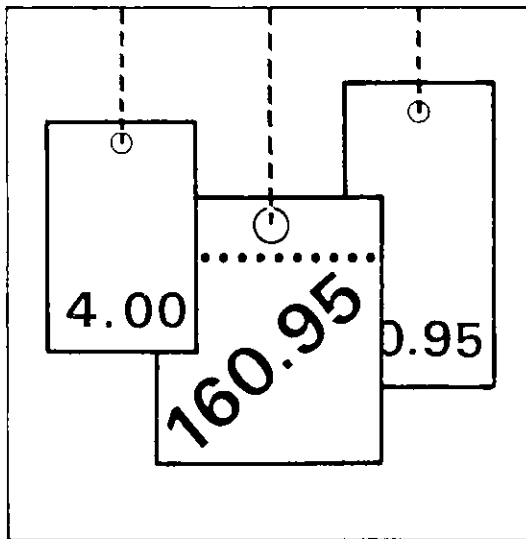

Fachserie 17

Reihe 5

Kaufwerte für Bauland

4. Vierteljahr 1990

Herausgeber:
Statistisches Bundesamt
Gustav-Stresemann-Ring 11
6200 Wiesbaden 1

Verlag:
Metzler-Poeschel Stuttgart

Verlagsauslieferung:
Hermann Leins GmbH & Co.
Verlags-KG
Holzwiesenstr. 2
7408 Kusterdingen
Telefon: 07071/33046
Telex: 7 262 891 mepo d
Telefax: 07071/33653

Erscheinungsfolge: vierteljährlich

Erschienen im Juni 1991

Preis: DM 6,40

Bestellnummer: 2170500 - 90324

Copyright: Statistisches Bundesamt, Wiesbaden 1991

Vervielfältigung - außer für gewerbliche Zwecke -
mit Quellenangabe gestattet.

Umweltfreundliches Papier aus 100 % Altpapier

Inhalt

Seite

Textteil

1	Allgemeine und methodische Erläuterungen	5
2	Ergebnisse	7
3	Schaubild	8

Tabelleenteil

1	Kaufwerte für Bauland 4. Vj. 1990, nach Baulandarten, Ländern und Gemeindegrößenklassen	9
2	Kaufwerte für Bauland 4. Vj. 1990, nach Baulandarten, Ländern und Baugebieten	14
3	Kaufwerte für Bauland ab 1962 nach Baulandarten	18

Angaben für die Bundesrepublik Deutschland nach dem Gebietsstand vor dem 03.10.1990;
sie schließen Berlin (West) ein.

Bei der Zahl der Kauffälle muß in einigen Orten von Untererfassungen ausgegangen werden;
deshalb sind Vergleiche der Zahl der Verkäufe nicht möglich.

Gebietsstand: 1989

Zeichenerklärung

- 0 = weniger als 500 m² bzw. 500 DM
jedoch mehr als nichts
- . = Zahlenwert unbekannt oder
geheimzuhalten bzw. nichts
vorhanden
- Hinweis: Die unbekannten oder
geheimzuhaltenden Zahlen sind
in der Gesamtsumme enthalten

Abkürzungen

- BGBI. = Bundesgesetzblatt
- RStBl. = Reichssteuerblatt
- BauGB = Baugesetzbuch

- | | |
|---|------------------------------------|
| A = Zahl der Fälle | Vj. = Vierteljahr |
| B = Fläche in 1 000 m ² | Mill. = Million |
| C = Kaufsumme in 1 000 DM | m ² = Quadratmeter |
| D = Durchschnittlicher Kaufwert DM/m ² | km ² = Quadratkilometer |
| E = Niedrigster Kaufwert DM/m ² | ha = Hektar |
| F = Höchster Kaufwert DM/m ² | |

1 Allgemeine und methodische Erläuterungen

Grundlagen

1.1 Rechtsgrundlage

Das Gesetz über die Preisstatistik vom 9. August 1958 (BGBl. I S. 605) sieht in § 2 Nr. 5 und § 7 die Erhebung von Preisen für Grundstücke vor. Die Erfassung der bebauten Grundstücke wurde zunächst zurückgestellt und mit der Erhebung der Kauffälle von unbebautem Bauland innerhalb der Baugebiete der Gemeinden durch die Statistischen Ämter der Länder bei den auskunftspflichtigen Finanzämtern ab 3. Vierteljahr 1961 als Statistik der Baulandpreise begonnen. Diese wird seit 1974 um die Statistik der durchschnittlichen Kaufwerte für landwirtschaftlichen Grundbesitz ergänzt, deren Ergebnisse in der Fachserie 3, Reihe 2.4 (Kennziffer 2030240) veröffentlicht werden.

1.2 Geschichtlicher Rückblick

Voraussetzung für den Beginn dieser Statistik war die Aufhebung der Preisbindung für unbebaute Grundstücke - sie bestand seit dem 26. November 1936 - mit Wirkung vom 29. Okt. 1960 durch das Bundesbaugesetz vom 23. Juni 1960 (BGBl. I S. 341).

Als Vorläuferin dieser Statistik können die in den Vierteljahresheften zur Statistik des Deutschen Reichs vom Statistischen Reichsamt veröffentlichten Ergebnisse über den Grundbesitzwechsel in etwa 50 Groß- und Mittelstädten für 1927 bis 1938 angesehen werden. Siehe außerdem "Hamburg in Zahlen", Sonderheft 1, Jahrgang 1963, mit Baulandpreisen in Hamburg 1903 bis 1937 und 1955 bis 1962.

1.3 Erhebungsvorgang

Die Finanzämter erhalten durch die Veräußerungsanzeigen der Gerichte, Behörden und Notare gem. § 18 des Grunderwerbsteuergesetzes (GrEStG 1983) vom 17. Dezember 1982 (BGBl. I S. 1777), denen jeweils eine Abschrift der beurkundeten Kaufverträge usw. beizufügen ist, Kenntnis von den Grundstücksverkäufen.

Die Grunderwerbsteuerstelle des Finanzamtes leitet eine Durchschrift der Veräußerungsanzeigen der Bewertungsstelle des Finanzamtes zur steuerlichen Auswertung und Aufnahme in die Kaufpreissammlung zu. Diese Veräußerungsanzeigen bilden die formalen Unterlagen für die Statistik der Kaufwerte für Bauland.

Die Bewertungsstelle füllt für den Kauffall eines unbebauten Grundstücks einen Erhebungsbogen mit bundeseinheitlichen Merkmalen aus, der dem jeweiligen Statistischen Amt übersandt wird. Die Ausfüllung der Erhebungsbogen erfolgt nach den Grundsätzen der Richtlinien für die Finanzämter zur Ermittlung der Bodenwerte "Bodenwert-Richtlinien" - herausgegeben vom Bundesminister der Finanzen, Bonn 1957 - und anhand der Bauleitpläne und Bebauungspläne, die den Finanzämtern von den Gemeinden zur Verfügung gestellt werden.

Danach wird in dieser Statistik nach folgenden Baulandarten unterschieden:

1.3.1 Baureifes Land

Zum baureifen Land gehören Grundstücke oder Grundstücksteile, die von der Gemeinde für die Bebauung vorgesehen sind, bei denen die baurechtlichen Voraussetzungen für die Bebauung vorliegen und deren Erschließungsgrad die sofortige Bebauung gestattet. Es liegt im allgemeinen an endgültig oder vorläufig ausgebauten Straßen und ist in der Regel bereits in passende Bauparzellen eingeteilt. Es fallen hierunter in erster Linie Baulücken und der städtebautechnisch aufgeschlossene Grundbesitz, der mitunter nur eine geringe oder keine Bebauung zeigt. Erfasst werden Grundstücke ab 100 m². Auch ein Trenngrundstück ist baureifes Land, wenn es durch Hinzunahme eines Nachbargrundstücks bebaut werden kann.

1.3.2 Rohbauland

Das Rohbauland ist im allgemeinen eine Vorstufe für die übrigen Arten der unbebauten Grundstücke, insbesondere für das baureife Land. Es nimmt bei fortschreitender Entwicklung je nach seinem späteren Verwendungszweck die Eigenschaft einer dieser Arten an. Als Rohbauland sind in der Regel größere, unaufgeschlossene Grundstücksflächen anzusehen, die die Eigenschaft als land- und forstwirtschaftliches Vermögen verloren haben, selbst wenn sie noch land- und forstwirtschaftlich genutzt werden. Dabei ist es gleichgültig, ob das Gelände parzelliert ist oder nicht.

1.3.3 Sonstiges Bauland

Zum sonstigen Bauland gehören Industrieland, Land für Verkehrszwecke und Freiflächen.

Als Industrieland gelten unbebaute Grundstücke, die als Lager- und Arbeitsplätze bereits einem Gewerbe dienen oder zur Erweiterung eines Betriebes vorrätig gehalten werden, sowie Flächen, die nach der Verkehrsauffassung und den örtlichen Gegebenheiten Gelände für Industriezwecke sind oder dafür vorgesehen sind.

Land für Verkehrszwecke ist Gelände, das Straßen, Parkplätzen, Flugplätzen, Eisenbahnen und ähnlichen Zwecken dient oder dafür vorgesehen ist. Straßenland, das gewerblich genutzt wird (z.B. zur Aufstellung von Zeitungskiosken und Verkaufsständen usw.), soll wie baureifes Land behandelt werden. (Reichsfinanzhof Urteil vom 19. Januar 1939 - RStBl. 1939 S. 596).

Als Freiflächen gelten unbebaute Grundstücke, die als Gartenanlagen, Spielplätze, Erholungsplätze aus Gründen der Volksgesundheit oder Volkserholung dem öffentlichen Gebrauch dienen oder als solche ausgewiesen sind. Welche Flächen im einzelnen als Freiflächen ausgewiesen sind, ist bei der Gemeinde zu erfragen. Werden Flächen, die bisher zu einem land- und forstwirtschaftlichen Betrieb gehörten, als Freiflächen ausgewiesen, aber weiter land- und forstwirtschaftlich genutzt, so sind diese Flächen als land- und forstwirtschaftliches Vermögen anzusehen.

1.4 Umfang der Aufbereitung

Die Aufbereitung erfolgt vierteljährlich und jährlich. Da sich die Bearbeitung der einzelnen Kauffälle bei den Finanzämtern durch Rückfragen für die Einheitswertfeststellung stark verzögern kann, können die vierteljährlichen Zahlen von den insgesamt getätigten Verkäufen nach unten abweichen. Die Jahreszahlen sind wegen der in ihnen enthaltenen Nachmeldungen größer als die Summe der Kauffälle aus den 4 Quartalen.

1.5 Methodische Hinweise

Die Methoden dieser Statistik wurden in "Wirtschaft und Statistik" Heft 8 und 11/1962 sowie in den Vierteljahresberichten der früheren Fachserie M, Reihe 5/II, 3.4./61 und 1.2./62, 3.4./62 und Jahr 62 dargestellt.

Bis 1964 enthalten die Veröffentlichungen Anzahl der Fälle, Flächen in 1 000 m² sowie flächengewogene Durchschnittswerte nach verschiedenen Gliederungsmerkmalen.

Ab 1965 werden auch noch die Kaufsummen in 1 000 DM für die aufgeführten fünf Baulandarten veröffentlicht.

Die ausgewiesenen Durchschnittswerte sind für einen zeitlichen Vergleich jedoch nur bedingt verwendbar, weil die statistischen Massen, aus denen sie ermittelt werden, sich in jedem Vierteljahr bzw. Jahr aus anders gearteten Einzelfällen zusammensetzen können. Die Statistik der Kaufwerte für Bauland hat daher mehr den Charakter einer Grundeigentumswechselstatistik als den einer echten Preisstatistik. Aus diesem Grund werden auch keine prozentualen Veränderungen veröffentlicht. Da es sehr schwierig ist, die einzelnen Baulandgrundstücke nach Standort, Lage, Beschaffenheit und Nutzungsmöglichkeit eindeutig abzugrenzen, empfiehlt es sich, - für die Beurteilung von Einzelfällen - die von den Gutachterausschüssen (§§ 192 ff BauGB) festgestellten "Richtwerte", bei denen die ursprünglichen Kaufwerte nach gewissen Gesichtspunkten zur besseren Vergleichbarkeit abgeändert wurden, zum Vergleich heranzuziehen. Der Sitz der Gutachterausschüsse ist durch Rechtsverordnung der Länder festgelegt und kann bei den kreisfreien Städten oder Landkreisen erfragt werden.

1.6 Veröffentlichungen

Die Ergebnisse der Statistik der Kaufwerte für Bauland erscheinen in den Vierteljahres- und Jahresberichten der Fachserie 17: Preise, Reihe 5 "Kaufwerte für Bauland".

Diese Veröffentlichungen des Statistischen Bundesamtes können vom

Verlag Metzler-Poeschel
Verlagsauslieferung H. Leins GmbH & Co. KG
Holzwiesenstraße 2
Postfach 11 52
7408 Kusterdingen
Telefon: 07071/33046
Telex: 7262891 mepo d
Telefax: 07071/33653

oder über den Buchhandel bezogen werden.

2 Ergebnisse

Die Statistik der Kaufwerte für Bauland hat die Verkäufe von unbebauten Grundstücken zum Gegenstand, soweit sie in den Baugebieten der Gemeinden des Bundesgebietes liegen und Baulandeigenschaft besitzen.

Die Vierteljahresergebnisse sind hinsichtlich der Zahl der Abschlüsse, der veräußerten Flächen und der Kaufsumme summarische Zusammenfassungen, hinsichtlich der Kaufwerte in DM/m² flächengewogene Durchschnitte. Kaufsummen und Durchschnittswerte schließen ggf. Beträge für die Grundstückerschließung, Aufwuchs u.dgl. ein, nicht aber die Grunderwerbnebenkosten (Vermessungskosten, Makler-, Notariats- und Gerichtsgebühren, Grunderwerbsteuer u.a.).

Da sich der für einen Berichtszeitraum ausgewiesene Durchschnittswert auf andere Grundstücke bezieht als die entsprechenden Durchschnittswerte früherer Zeiträume (von den relativ wenigen Fällen wiederholt verkaufter Grundstücke abgesehen), lassen die Durchschnittswerte nicht die echte Preisentwicklung beim Bauland erkennen. Zur Vermeidung von Fehlinterpretationen wird auf die Berechnung und Veröffentlichung von prozentualen Veränderungen verzichtet. Benutzer, die dennoch die Durchschnittswerte verschie-

dener Berichtszeiträume vergleichen wollen, sollten zum Beispiel bedenken, daß sich die Verkäufe in späteren Zeiträumen in stärkerem Maße auf weniger begehrte Grundstücke beziehen können als die Verkäufe in früheren Zeiträumen.

Der nachstehenden Tabelle kann entnommen werden, daß im 4. Vj 1990 (3. Vj 1990) ein Baulandumsatz mit einer Gesamtfläche von 25,4 (22,8) km² und einer Kaufsumme von 2 440 (1 984) Mill. DM gemeldet worden ist. Auf "Baureifes Land", an der Gesamtfläche mit 53,2 (55,0) % beteiligt, entfielen 75,5 (80,2) % der Kaufsumme. Dagegen lag bei "Rohbauland" und "Sonstigem Bauland" der Anteil der Kaufsumme mit 7,4 (7,8) % und 17,1 (12,0) % deutlich unter den zugehörigen Flächenanteilen, die 14,5 (15,0) % bzw. 32,3 (30,0) % betragen haben.

Für "Baureifes Land" wurde bei einer mittleren Grundstücksgröße von 912 (927) m² ein Durchschnittswert von 136,46 (127,01) DM/m², für "Rohbauland" bei einer mittleren Grundstücksgröße von 2 398 (2 323) m² ein Durchschnittswert von 49,02 (45,75) DM/m² und für "Sonstiges Bauland" bei einer mittleren Grundstücksgröße von 3 922 (3 707) m² ein Durchschnittswert von 50,61 (34,72) DM/m² gezahlt.

Baulandveräußerungen im Bundesgebiet 4. Vj 1990 nach ausgewählten Baulandarten,
Gemeindegrößenklassen und Baugebieten

Gemeindegrößenklassen von ... bis unter ... Einwohnern Baugebiet	Fälle	Baulandarten									
		insgesamt			Baureifes Land			Rohbauland			Sonst. Bauland
		Fläche	Umsatz	Kaufwert	Flächenanteil 1)	Umsatzanteil 1)	Kaufwert	Flächenanteil 1)	Umsatzanteil 1)	Kaufwert	Kaufwert
	Anzahl	ha	Mill. DM	DM/m ²	%	%	DM/m ²	%	%	DM/m ²	DM/m ²
Insgesamt	18 442	2 541	2 440	96,01	53,2	75,5	136,46	14,5	7,4	49,02	50,61
nach Gemeindegrößenklassen											
unter 10 000 ..	9 462	1 231	716	58,14	53,7	79,7	86,28	18,4	10,4	32,81	20,67
10 000 - 100 000 ..	7 643	1 092	1 086	99,41	53,9	77,9	143,79	11,0	6,2	55,66	45,08
100 000 und mehr ...	1 337	218	638	292,54	46,5	66,8	421,31	10,0	6,2	179,90	181,39
nach Baugebieten											
Wohngebiet	12 730	1 256	1 515	120,70	79,5	90,5	137,41	17,6	8,5	58,41	40,81
Gesch. und Wohng.2).	699	94	252	266,71	87,1	95,2	291,72	5,4	2,0	99,47	97,63
Dorfgebiet	3 525	451	252	55,96	53,9	82,3	85,34	24,4	13,3	30,53	11,43
Industriegebiet	1 488	740	421	56,81	3,6	5,8	90,33	4,5	3,1	40,10	56,28

1) Gemessen an der Zahl in der betreffenden Ingesamt-Spalte.

2) Zusammenfassung aus "Geschäfts- und Wohngebiet gemischt" und "Geschäftsgebiet".

3 KAUFWERTE FÜR BAULAND NACH BAULANDARTEN

JAHRESEERGEBNISSE

VIERTELJAHRESEERGEBNISSE

DM/M²

BAULANDARTEN INSGESAMT

DM/M²

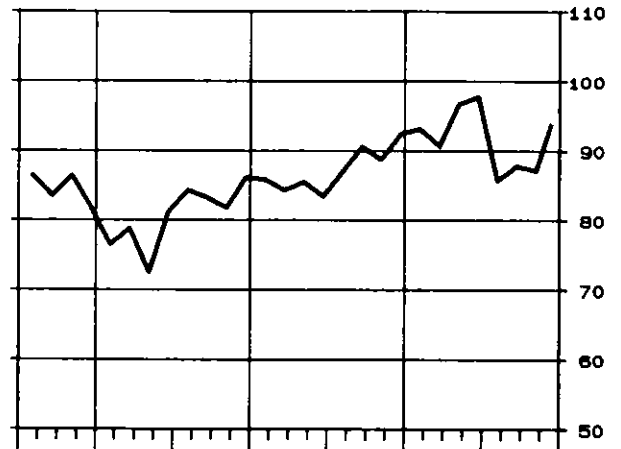
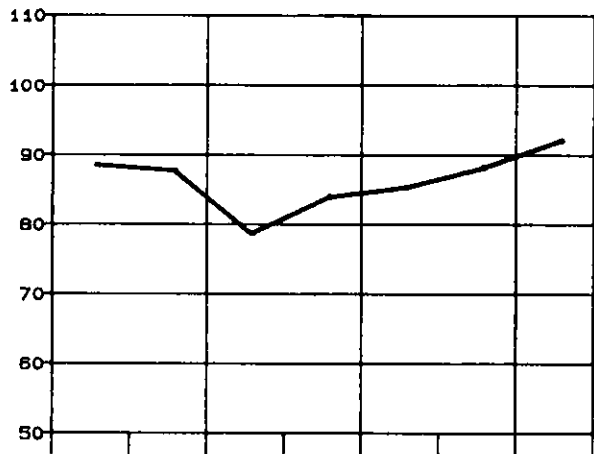

BAUREIFES LAND

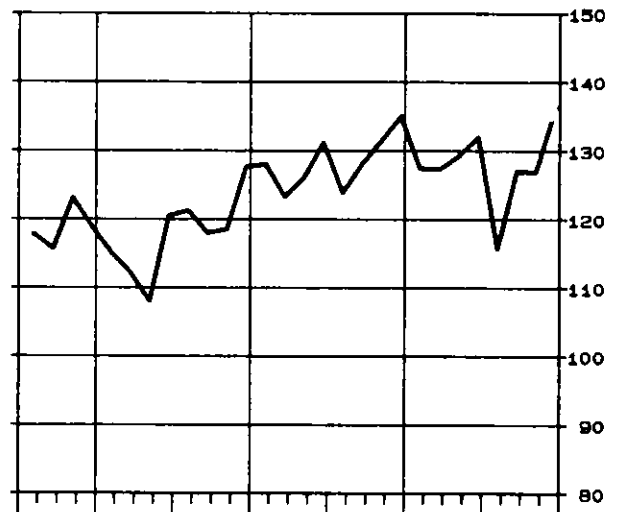
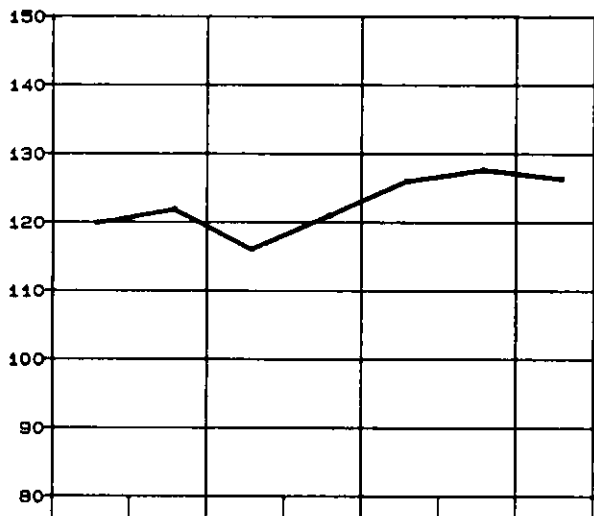

ROHBAULAND

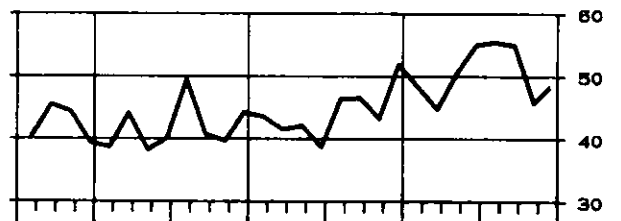
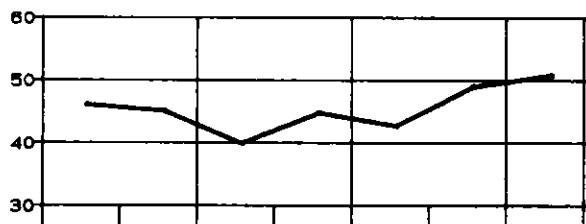

SONSTIGES BAULAND

INDUSTRIELAND, LAND FÜR VERKEHRSZWECKE UND FREIFLÄCHEN

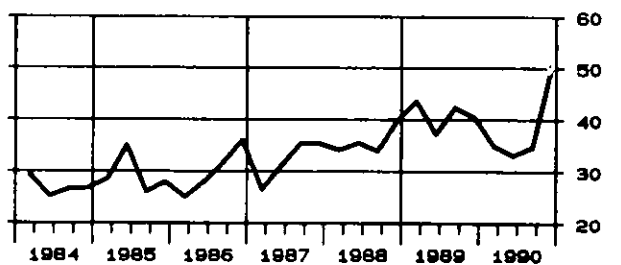
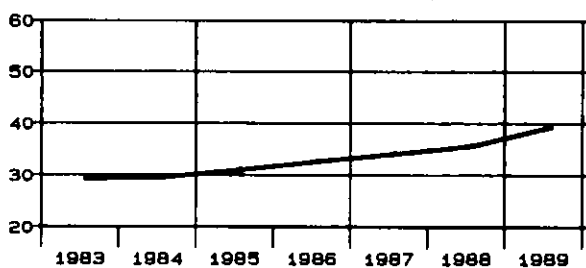

TABELLENTEIL

1 KAUFWERTE FUER BAULAND 4.VJ.1990 NACH BAULANDARTEN, LAENDER UND GEMEINDEGROESSENKLASSEN

BAU- LAND ARTEN INS- GESAMT	BAU- REIFES LAND	ROH- BAU- LAND	SONST. BAULAND ZUSAMMEN	INDU- STRIE- LAND	LAND FUER VER- KEHRS- ZWECKE	FREI- FLAE- CHEN	BAU- LAND- ARTEN INS- GESAMT	BAU- REIFES LAND	ROH- BAU- LAND	SONST. BAULAND ZUSAMMEN	INDU- STRIE- LAND	LAND FUER VER- KEHRS- ZWECKE	FREI- FLAE- CHEN
BUNDESGESAMT													
GEMEINDEN UNTER 2 000 EINWOHNERN							GEMEINDEN MIT 50 000 BIS UNTER 100 000 EINWOHNERN						
A 2870	2124	335	411	132	240	39	A 991	821	48	122	96	15	11
B 3907	1876	654	1377	832	475	70	B 1820	763	123	734	676	37	22
C 137085	107930	14544	14612	11677	2300	634	C 226645	146691	11665	66289	57239	7830	1220
D 35,09	57,54	22,23	10,61	14,04	4,84	9,11	D 139,94	194,98	94,88	90,30	84,73	214,06	55,62
E 0,40	1,88	1,00	0,40	1,00	0,40	1,00	E 6,00	8,00	7,20	6,00	10,00	8,00	6,00
F 885,83	885,83	287,50	220,00	220,00	100,00	74,00	F 1897,06	1697,06	840,00	927,57	927,57	419,91	220,00
GEMEINDEN MIT 2 000 BIS UNTER 5 000 EINWOHNERN							GEMEINDEN MIT 100 000 BIS UNTER 200 000 EINWOHNERN						
A 3295	2499	453	343	198	98	47	A 669	517	28	124	99	14	11
B 4461	2387	956	1118	839	135	144	B 1067	512	116	439	423	8	8
C 273960	214992	32726	26242	22727	1285	2230	C 192929	122051	16809	54069	52896	1028	205
D 61,42	90,08	34,24	23,47	27,10	9,50	15,48	D 180,85	238,41	144,49	123,30	124,83	135,67	26,74
E 1,00	3,00	2,00	1,00	2,50	1,00	1,00	E 1,23	1,23	25,14	12,00	14,86	12,00	15,00
F 996,02	996,02	396,76	305,00	305,00	95,00	130,00	F 2340,91	2340,91	375,00	1200,00	393,96	1200,00	80,00
GEMEINDEN MIT 5 000 BIS UNTER 10 000 EINWOHNERN							GEMEINDEN MIT 200 000 BIS UNTER 500 000 EINWOHNERN						
A 3297	2653	322	322	232	57	33	A 328	270	20	36	35	.	3
B 3942	2349	650	943	848	35	60	B 419	213	52	154	153	.	2
C 304638	247546	26884	30209	27951	759	1498	C 80186	65056	6533	8598	8472	.	.
D 77,28	105,37	41,36	32,05	32,97	21,62	25,03	D 191,37	306,07	125,51	55,68	55,52	.	.
E 0,50	1,67	2,00	0,50	2,00	0,50	3,00	E 20,68	20,53	20,68	22,00	22,00	.	.
F 1080,62	1080,62	490,00	232,56	232,56	140,00	135,00	F
GEMEINDEN MIT 10 000 BIS UNTER 20 000 EINWOHNERN							GEMEINDEN MIT 500 000 EINWOHNERN UND MEHR						
A 3455	2998	179	278	218	46	14	A 340	264	10	66	53	12	1
B 4642	2684	705	1253	1150	48	54	B 696	288	51	356	325	31	1
C 390005	321166	29329	40510	39034	800	677	C 365208	239680	16056	109474	107890	1535	.
D 84,02	119,66	40,18	32,33	33,93	16,40	12,56	D 524,77	831,15	312,21	307,38	332,46	49,93	.
E 1,00	3,06	2,00	1,00	2,10	1,00	4,50	E 6,00	6,00	75,45	20,00	20,00	25,95	.
F 1341,33	1341,33	600,00	333,75	333,75	200,00	136,40	F
GEMEINDEN MIT 20 000 BIS UNTER 50 000 EINWOHNERN							INSGESAMT						
A 3137	2663	142	392	310	62	20	A 18442	14809	1537	2096	1373	544	179
B 4661	2436	378	1847	1675	153	20	B 25413	13507	3686	8220	6919	922	379
C 469251	376065	27134	66051	61927	1827	2297	C 2439908	1843176	180679	416053	389752	17363	8937
D 100,68	154,39	71,75	35,76	36,96	11,97	115,33	D 95,01	136,48	49,02	50,61	56,33	18,83	23,55
E 1,00	4,00	10,00	1,00	2,80	1,00	5,00	E 0,40	1,23	1,00	0,40	1,00	0,40	1,00
F 3337,70	3337,70	520,00	798,21	798,21	285,00	680,00	F 20243,90	20243,90	855,26	6938,78	6938,78	1200,00	680,00
SCHLESWIG-HOLSTEIN													
GEMEINDEN UNTER 2 000 EINWOHNERN							GEMEINDEN MIT 50 000 BIS UNTER 100 000 EINWOHNERN						
A 392	219	72	101	17	81	2	A 48	38	4	6	6	.	.
B 907	232	194	480	349	125	6	B 73	34	13	26	26	.	.
C 23751	15032	3068	5652	5014	631	1	C 8864	5055	.	3109	3109	.	.
D 25,19	64,66	15,80	11,77	14,38	5,03	1	D 121,87	148,41	.	118,97	118,97	.	.
E 1,00	5,00	2,86	1,00	5,00	1,30	1	E 24,50	57,85	.	24,50	24,50	.	.
F 280,00	280,00	100,00	65,74	40,00	65,74	1	F 357,00	357,00	.	190,06	190,06	.	.
GEMEINDEN MIT 2 000 BIS UNTER 5 000 EINWOHNERN							GEMEINDEN MIT 100 000 BIS UNTER 200 000 EINWOHNERN						
A 179	137	21	21	12	7	2	A
B 375	152	105	118	52	5	61	B
C 16693	12029	3003	1652	1081	91	1	C
D 44,49	79,21	28,47	14,11	20,74	19,27	1	D
E 3,00	16,08	7,00	3,00	6,00	3,00	1	E
F 380,00	380,00	54,60	46,67	46,67	30,00	1	F
GEMEINDEN MIT 5 000 BIS UNTER 10 000 EINWOHNERN							GEMEINDEN MIT 200 000 BIS UNTER 500 000 EINWOHNERN						
A 146	108	19	19	17	2	1	A 48	34	4	10	9	.	1
B 228	100	82	46	46	0	1	B 98	15	31	53	53	.	1
C 14903	11150	1863	1891	1866	.	1	C 7806	3152	.	2307	2251	.	.
D 65,27	111,50	22,63	41,10	40,91	.	1	D 79,37	216,42	.	43,35	42,82	.	.
E 10,70	29,10	10,70	20,00	20,00	.	1	E 22,50	50,50	.	22,50	22,50	.	.
F 997,09	997,09	86,07	118,97	114,94	.	1	F 902,08	902,08	.	86,88	82,95	.	.
GEMEINDEN MIT 10 000 BIS UNTER 20 000 EINWOHNERN							GEMEINDEN MIT 500 000 EINWOHNERN UND MEHR						
A 119	97	3	18	17	2	1	A
B 199	86	5	109	109	0	1	B
C 15613	10799	.	4586	4577	.	1	C
D 78,34	126,28	.	42,06	42,01	.	1	D
E 18,62	18,62	.	21,34	21,34	.	1	E
F 333,75	297,18	.	333,75	333,75	.	1	F
GEMEINDEN MIT 20 000 BIS UNTER 50 000 EINWOHNERN							INSGESAMT						
A 138	103	7	28	25	3	1	A 1070	736	130	204	103	96	5
B 333	95	36	202	156	36	1	B 2214	714	465	1035	800	167	68
C 24422	15007	3530	5884	5743	.	1	C 112052	72224	14727	25101	23641	908	552
D 73,37	157,76	98,74	29,13	34,69	.	1	D 50,62	101,21	31,65	24,26	29,56	5,43	8,15
E 3,01	28,00	12,30	3,01	12,00	.	1	E 1,00	5,00	2,86	1,00	5,00	1,30	1,00
F 1000,00	1000,00	130,00	85,00	85,00	.	1	F 1000,00	1000,00	130,00	333,75	333,75	130,00	86,88

1 KAUFWERTE FUER BAULAND 4.VJ.1990 NACH BAULANDARTEN, LAENDERN UND GEMEINDEGROESSENKLASSEN

	BAU- LAND ARTEN INS- GESAMT	BAU- REIFES LAND	ROH- BAU- LAND	SONST. BAULAND ZUSAMMEN	INDU- STRIE- LAND	LAND FUER VER- KEHRS- ZWECKE	FREI- FLAE- CHEN	BAU- LAND- ARTEN INS- GESAMT	BAU- REIFES LAND	ROH- BAU- LAND	SONST. BAULAND ZUSAMMEN	INDU- STRIE- LAND	LAND FUER VER- KEHRS- ZWECKE	FREI- FLAE- CHEN
NIEDERSACHSEN														
GEMEINDEN UNTER 2 000 EINWOHNERN							GEMEINDEN MIT 50 000 BIS UNTER 100 000 EINWOHNERN							
A	218	194	4	20	8	8	4 A	85	69	2	14	12	2	.
B	304	189	29	86	76	4	6 B	186	61	4	121	120	1	.
C	6580	5675	.	668	477	73	C	10433	5214	.	5031	4990	.	.
D	21,97	30,05	.	7,77	6,28	18,87	D	56,19	85,71	.	41,63	41,51	.	.
E	1,88	1,88	.	2,93	2,93	4,00	E	11,11	11,11	.	19,00	19,00	.	.
F	192,12	192,12	.	80,00	20,00	80,00	F	199,83	199,83	.	130,00	130,00	.	.
GEMEINDEN MIT 2 000 BIS UNTER 5 000 EINWOHNERN							GEMEINDEN MIT 100 000 BIS UNTER 200 000 EINWOHNERN							
A	348	303	6	39	29	9	1 A	148	130	1	17	17	.	.
B	658	392	95	171	168	2	0 B	256	129	40	87	87	.	.
C	16438	12540	1772	2128	2085	32	C	22443	17801	.	3441	3441	.	.
D	24,99	31,97	18,64	12,47	12,38	16,35	D	87,73	137,81	.	39,72	39,72	.	.
E	3,00	3,00	11,63	3,14	3,14	6,00	E	6,67	6,67	.	14,86	14,86	.	.
F	297,14	297,14	25,60	56,82	56,82	50,00	F	384,13	384,13	.	80,00	80,00	.	.
GEMEINDEN MIT 5 000 BIS UNTER 10 000 EINWOHNERN							GEMEINDEN MIT 200 000 BIS UNTER 500 000 EINWOHNERN							
A	522	421	51	50	32	16	2 A	55
B	608	418	46	144	137	5	1 B	58	33	.	19	19	.	.
C	26398	21699	2009	2690	2534	130	C	8125	6572	6	833	833	.	.
D	43,45	51,93	43,67	18,72	18,51	23,89	D	140,24	197,53	.	44,63	44,63	.	.
E	1,67	1,67	10,58	5,00	5,00	6,50	E
F	359,88	359,88	53,00	100,00	84,49	100,00	F
GEMEINDEN MIT 10 000 BIS UNTER 20 000 EINWOHNERN							GEMEINDEN MIT 500 000 EINWOHNERN UND MEHR							
A	792	709	10	73	65	5	3 A	18
B	1098	607	99	392	388	2	2 B	28	25	.	3	.	.	.
C	60138	49113	3313	7712	7623	72	C	6209	5749	.	460	.	.	.
D	54,77	80,96	33,37	19,67	19,63	47,23	D	221,40	233,45	.	134,54	.	.	.
E	2,10	3,00	3,00	2,10	2,10	10,00	E
F	327,38	327,38	70,00	146,63	146,63	110,00	F
GEMEINDEN MIT 20 000 BIS UNTER 50 000 EINWOHNERN							INSGESAMT							
A	648	536	13	99	77	18	1 A	2834	2422	88	324	249	61	14
B	1030	423	37	571	551	17	3 B	4225	2276	356	1593	1548	32	13
C	52729	37116	2052	13561	12756	474	C	209594	161480	11590	35524	34983	1038	503
D	51,18	87,79	55,85	23,16	23,16	27,43	D	49,60	70,94	32,52	22,93	22,60	32,60	35,09
E	1,00	1,00	10,50	1,00	2,80	1,00	E	1,00	1,67	3,00	1,00	2,10	1,00	4,82
F	450,00	450,00	150,22	250,00	152,55	250,00	F	863,83	863,83	150,22	300,00	152,59	300,00	205,00
NORDRHEIN-WESTFALEN														
GEMEINDEN UNTER 2 000 EINWOHNERN							GEMEINDEN MIT 50 000 BIS UNTER 100 000 EINWOHNERN							
A	1 A	527	456	17	64	40	7	.
B	0 B	658	393	50	214	179	15	21
C	C	80616	65833	3695	11177	9408	661	1108
D	D	122,60	167,58	71,80	52,11	52,53	44,92	52,75
E	E	6,00	30,00	17,56	6,00	10,00	25,00	6,00
F	F	791,00	791,00	232,05	190,00	190,00	105,00	113,00
GEMEINDEN MIT 2 000 BIS UNTER 5 000 EINWOHNERN							GEMEINDEN MIT 100 000 BIS UNTER 200 000 EINWOHNERN							
A	16	16	1 A	249	208	13	28	23	5	.
B	11	11	0 B	272	186	22	64	62	2	.
C	512	512	C	50960	42381	2305	6274	6217	57	.
D	45,29	45,29	D	187,19	227,67	103,19	98,41	100,42	30,88	.
E	16,00	16,00	E	16,37	40,00	25,14	16,37	26,12	16,37	.
F	100,00	100,00	F	789,89	789,89	142,59	192,77	192,77	80,00	.
GEMEINDEN MIT 5 000 BIS UNTER 10 000 EINWOHNERN							GEMEINDEN MIT 200 000 BIS UNTER 500 000 EINWOHNERN							
A	336	300	20	16	14	2	1 A	169	138	14	17	17	.	.
B	338	242	39	58	54	4	0 B	206	130	6	70	70	.	.
C	16488	14576	839	1073	999	.	C	35841	32435	1375	3031	3031	.	.
D	48,71	60,23	21,69	18,56	18,54	.	D	178,71	248,77	230,04	43,43	43,43	.	.
E	2,00	9,00	3,50	2,00	2,00	.	E	20,68	20,93	20,68	32,33	32,33	.	.
F	210,79	210,79	55,49	45,00	45,00	.	F	1179,64	1179,64	274,31	90,00	90,00	.	.
GEMEINDEN MIT 10 000 BIS UNTER 20 000 EINWOHNERN							GEMEINDEN MIT 500 000 EINWOHNERN UND MEHR							
A	851	763	30	58	47	10	1 A	144	123	4	17	16	1	.
B	1051	669	72	310	260	10	40 B	231	109	25	196	192	4	.
C	62453	54325	2223	5905	5274	125	C	71696	45556	.	23724	23478	.	.
D	59,45	81,24	30,78	19,07	20,32	12,63	D	216,43	417,02	.	120,73	122,28	.	.
E	2,00	11,08	2,00	4,83	4,83	5,33	E	7,00	7,00	.	20,00	20,00	.	.
F	300,75	300,75	153,31	60,00	50,00	60,00	F	1841,36	1841,36	.	191,16	191,16	.	.
GEMEINDEN MIT 20 000 BIS UNTER 50 000 EINWOHNERN							INSGESAMT							
A	1173	1043	41	89	81	8	1 A	3465	3047	139	279	238	33	8
B	1553	538	128	487	475	12	0 B	4420	2679	343	1399	1291	47	61
C	143746	122390	7792	13563	13314	250	C	463252	378008	20497	64747	61721	1412	1615
D	92,53	130,49	60,81	27,87	28,03	21,30	D	104,81	141,12	59,83	46,29	47,81	30,32	26,41
E	7,50	14,15	10,00	7,50	8,00	7,50	E	2,00	7,00	2,00	2,00	2,00	5,33	6,00
F	500,00	500,00	235,00	285,00	130,00	285,00	F	1841,36	1841,36	328,74	285,00	192,77	285,00	113,00

1 KAUFWERTE FUER BAULAND 4.VJ.1990 NACH BAULANDARTEN, LAENDERN UND GEMEINDEGROESSENKLASSEN

BAU- LAND ARTEN INS- GESAMT	BAU- REIFES LAND	ROH- BAU- LAND	SONST. BAULAND ZUSAMMEN	INDU- STRIE- LAND	LAND FUER VER- KEHRS- ZWECKE	FREI- FLAE- CHEN	BAU- LAND- ARTEN INS- GESAMT	BAU- REIFES LAND	ROH- BAU- LAND	SONST. BAULAND ZUSAMMEN	INDU- STRIE- LAND	LAND FUER VER- KEHRS- ZWECKE	FREI- FLAE- CHEN
HESSEN													
GEMEINDEN UNTER 2 000 EINWOHNERN							GEMEINDEN MIT 50 000 BIS UNTER 100 000 EINWOHNERN						
A 7	4	3	A 49	42	3	4	4	.	.
B 6	4	2	B 87	56	6	26	26	.	.
C 99	C 39452	18285
D 16,47	D 451,54	328,59
E 9,50	E 38,50	38,50
F 24,88	F 1897,06	1897,06
GEMEINDEN MIT 2 000 BIS UNTER 5 000 EINWOHNERN							GEMEINDEN MIT 100 000 BIS UNTER 200 000 EINWOHNERN						
A 214	173	30	11	9	2	.	A 4	4
B 273	174	66	33	32	1	.	B 3	3
C 7709	6056	1174	480	474	.	.	C
D 28,26	34,89	17,73	14,51	14,70	.	.	D
E 3,50	6,49	3,50	5,50	5,50	.	.	E
F 289,86	289,86	45,00	30,00	30,00	.	.	F
GEMEINDEN MIT 5 000 BIS UNTER 10 000 EINWOHNERN							GEMEINDEN MIT 200 000 BIS UNTER 500 000 EINWOHNERN						
A 345	291	44	10	10	.	.	A 14
B 386	264	94	27	27	.	.	B 15
C 19782	17120	1646	1016	1016	.	.	C 9958	7868
D 51,30	64,88	17,46	37,02	37,02	.	.	D 683,22	1550,32
E 2,00	5,00	2,00	14,41	14,41	.	.	E
F 691,49	691,49	289,02	105,86	105,86	.	.	F
GEMEINDEN MIT 10 000 BIS UNTER 20 000 EINWOHNERN							GEMEINDEN MIT 500 000 EINWOHNERN UND MEHR						
A 391	360	18	13	12	1	.	A 9
B 461	340	95	86	84	2	.	B 18	3
C 45576	41744	1113	2720	2690	.	.	C 7078	2775
D 98,95	122,73	32,11	31,70	32,00	.	.	D 401,68	1035,99
E 2,84	9,00	7,17	2,84	2,84	.	.	E
F 960,00	960,00	315,00	150,00	150,00	.	.	F
GEMEINDEN MIT 20 000 BIS UNTER 50 000 EINWOHNERN							INSGESAMT						
A 102	88	3	11	5	2	.	A 1135	982	103	50	45	5	.
B 181	123	5	53	52	1	.	B 1429	971	220	238	234	3	.
C 27687	20282	.	6194	6188	.	.	C 159114	115957	11567	31590	31548	42	.
D 152,80	164,46	.	116,87	118,40	.	.	D 111,38	119,46	52,54	132,86	134,54	12,89	.
E 9,00	13,50	.	9,00	35,00	.	.	E 2,00	5,00	2,00	2,84	2,84	7,00	.
F 1058,14	1058,14	.	165,00	165,00	.	.	F 20243,90	20243,90	840,00	927,57	927,57	17,08	.
RHEINLAND-PFALZ													
GEMEINDEN UNTER 2 000 EINWOHNERN							GEMEINDEN MIT 50 000 BIS UNTER 100 000 EINWOHNERN						
A 1399	1012	116	261	88	143	30 A	119	88	8	23	16	4	3
B 1666	844	142	681	330	298	53 B	203	74	6	123	120	2	1
C 49568	40824	2477	5266	3757	1105	404 C	19935	13780	463	5693	5534	.	.
D 29,15	48,32	17,46	7,74	11,40	3,71	7,61 D	98,25	186,60	73,51	46,37	45,94	.	.
E 0,40	2,41	1,00	0,40	1,00	0,40	1,00 E	7,20	8,00	7,20	8,00	20,00	.	.
F 885,63	885,63	235,00	220,00	220,00	100,00	50,00 F	472,42	472,42	170,68	295,34	295,34	.	.
GEMEINDEN MIT 2 000 BIS UNTER 5 000 EINWOHNERN							GEMEINDEN MIT 100 000 BIS UNTER 200 000 EINWOHNERN						
A 532	366	86	180	88	66	26 A	134	57	6	71	53	8	10
B 901	277	118	506	351	113	42 B	323	31	29	263	251	5	7
C 41558	24868	7195	9495	8307	782	406 C	54650	10375	4788	39487	39162	155	170
D 46,13	89,70	61,20	18,76	23,68	6,92	9,60 D	169,03	334,25	164,49	150,04	156,10	30,61	23,51
E 1,00	7,50	2,00	1,00	2,50	1,00	1,00 E	12,00	73,43	57,40	12,00	50,00	12,00	15,00
F 579,97	579,97	250,00	140,00	140,00	95,00	15,03 F	2340,91	2340,91	300,00	393,96	393,96	90,91	48,95
GEMEINDEN MIT 5 000 BIS UNTER 10 000 EINWOHNERN							GEMEINDEN MIT 200 000 BIS UNTER 500 000 EINWOHNERN						
A 574	384	50	140	93	29	18 A
B 784	322	76	385	331	20	35 B
C 49305	36366	3050	9889	9069	269	552 C
D 62,91	112,83	40,13	25,66	27,42	13,66	15,75 D
E 0,50	3,00	3,00	0,50	2,00	0,50	3,00 E
F 800,00	800,00	254,78	200,00	200,00	95,00	53,50 F
GEMEINDEN MIT 10 000 BIS UNTER 20 000 EINWOHNERN							GEMEINDEN MIT 500 000 EINWOHNERN UND MEHR						
A 185	123	14	48	23	15	6 A
B 290	86	38	165	126	30	9 B
C 18349	11163	1598	5588	5079	435	79 C
D 63,38	130,12	41,89	33,75	40,26	14,43	7,91 D
E 3,00	19,23	3,00	4,50	10,00	4,50	4,50 E
F 350,00	350,00	106,03	200,00	93,00	200,00	136,40 F
GEMEINDEN MIT 20 000 BIS UNTER 50 000 EINWOHNERN							INSGESAMT						
A 300	190	26	84	46	28	10 A	3333	2220	306	807	407	297	103
B 576	167	94	315	219	83	12 B	4749	1801	503	2438	1728	550	160
C 51862	35931	5230	10700	9695	684	321 C	284226	173307	24802	86117	80602	3544	1971
D 90,00	215,03	55,40	34,00	44,22	8,24	25,76 D	58,93	96,22	48,27	35,32	46,65	6,44	12,32
E 4,25	22,00	16,68	4,25	7,00	4,25	5,00 E	0,40	2,41	1,00	0,40	1,00	0,40	1,00
F 3337,70	3337,70	160,00	798,21	798,21	75,00	250,00 F	3337,70	3337,70	300,00	798,21	798,21	220,00	250,00

1 KAUFWERTE FUER BAULAND 4.VJ.1990 NACH BAULANDARTEN, LAENDERN UND GEMEINDEGROSSENKLASSEN

BAU- LAND ARTEN INS- GESAMT	BAU- REIFES LAND	ROH- BAU- LAND	SONST. BAULAND ZUSAMMEN	INDU- STRIE- LAND	LAND FUER VER- KEHRS- ZWECKE	FREI- FLAE- CHEN	BAU- LAND- ARTEN INS- GESAMT	BAU- REIFES LAND	ROH- BAU- LAND	SONST. BAULAND ZUSAMMEN	INDU- STRIE- LAND	LAND FUER VER- KEHRS- ZWECKE	FREI- FLAE- CHEN
BADEN-WUERTTEMBERG													
GEMEINDEN UNTER 2 000 EINWOHNERN							GEMEINDEN MIT 50 000 BIS UNTER 100 000 EINWOHNERN						
A 287	238	37	12	9	.	3 A 124	97	12	15	12	2	1	
B 374	216	113	44	40	.	4 B 337	107	34	195	176	20	0	
C 18112	13968	2487	1657	1551	.	C 56995	32832	2453	21711	14630	.	.	
D 48,44	64,57	21,92	37,52	38,86	.	D 169,24	305,92	72,08	111,10	83,33	.	.	
E 9,82	13,00	9,92	10,00	12,00	.	E 17,21	30,00	17,21	20,00	20,00	.	.	
F 640,00	640,00	287,50	116,08	116,08	.	F 1072,61	1072,61	280,00	419,91	270,00	.	.	
GEMEINDEN MIT 2 000 BIS UNTER 5 000 EINWOHNERN							GEMEINDEN MIT 100 000 BIS UNTER 200 000 EINWOHNERN						
A 1047	794	194	59	39	5	15 A 95	84	5	6	4	1	1	
B 1188	651	350	187	140	9	39 B 148	130	5	12	11	1	0	
C 95101	74028	11532	9541	8064	182	1295 C 39686	35706	1343	2636	.	.	.	
D 80,05	113,75	32,94	50,99	57,72	21,06	33,39 D 268,84	274,50	262,07	212,36	.	.	.	
E 5,34	11,00	8,00	5,34	11,00	12,00	5,34 E 1,23	1,23	137,59	79,17	.	.	.	
F 996,02	996,02	398,76	305,00	305,00	85,00	130,00 F 1200,00	937,20	305,38	1200,00	.	.	.	
GEMEINDEN MIT 5 000 BIS UNTER 10 000 EINWOHNERN							GEMEINDEN MIT 200 000 BIS UNTER 500 000 EINWOHNERN						
A 806	694	53	59	39	7	13 A 25	
B 840	563	143	134	105	5	24 B 23	21	
C 106355	92725	8092	5538	4373	245	920 C 8482	8187	
D 126,64	164,79	55,45	41,40	41,69	45,53	39,14 D 375,82	392,98	
E 8,06	12,49	10,00	8,06	8,06	20,00	18,00 E	
F 1080,62	1080,62	260,00	150,57	150,57	140,00	135,00 F	
GEMEINDEN MIT 10 000 BIS UNTER 20 000 EINWOHNERN							GEMEINDEN MIT 500 000 EINWOHNERN UND MEHR						
A 727	620	68	39	39	2	4 A 143	
B 1021	601	284	137	134	0	2 B 272	105	22	144	118	25	.	
C 125422	105510	10779	9132	9033	.	C 256849	162513	.	81587	80466	1072	.	
D 122,79	175,85	37,98	66,71	67,34	.	D 945,87	1542,95	.	567,00	682,75	42,64	.	
E 10,00	13,00	10,00	16,92	19,84	.	E	
F 1341,33	1341,33	150,00	333,26	333,26	.	F	
GEMEINDEN MIT 20 000 BIS UNTER 50 000 EINWOHNERN							INSGESAMT						
A 540	436	37	67	60	2	5 A 3794	3083	410	301	231	27	43	
B 601	376	47	178	173	2	4 B 4803	2770	1000	1034	898	61	74	
C 106248	89007	4036	13205	11524	.	1628 C 813251	614477	53471	145303	131722	9400	4182	
D 176,75	236,96	85,18	74,14	66,60	.	464,87 D 169,33	221,86	53,50	140,59	146,66	152,95	56,55	
E 15,00	30,00	15,00	17,50	17,50	.	388,30 E 1,23	1,23	8,00	5,34	8,06	12,00	5,34	
F 1447,01	1447,01	520,00	680,00	200,00	.	680,00 F 7552,17	7552,17	855,26	6938,78	6938,78	1200,00	680,00	
BAYERN													
GEMEINDEN UNTER 2 000 EINWOHNERN							GEMEINDEN MIT 50 000 BIS UNTER 100 000 EINWOHNERN						
A 577	457	103	17	10	7	A 31	23	2	6	6	.	.	
B 649	391	173	86	37	48	B 68	29	10	28	28	.	.	
C 39876	32376	6129	1370	878	491	C 9905	7247	.	2090	2090	.	.	
D 61,41	82,85	35,43	15,01	23,60	10,16	D 146,22	248,79	.	73,88	73,88	.	.	
E 4,00	4,00	4,00	5,00	8,25	5,00	E 50,00	50,00	.	50,00	50,00	.	.	
F 474,97	474,97	130,00	185,00	185,00	40,00	F 525,00	525,00	.	145,00	145,00	.	.	
GEMEINDEN MIT 2 000 BIS UNTER 5 000 EINWOHNERN							GEMEINDEN MIT 100 000 BIS UNTER 200 000 EINWOHNERN						
A 859	710	116	33	21	9	3 A 22	17	3	2	2	.	.	
B 1055	730	222	103	95	6	2 B 55	23	20	13	13	.	.	
C 95948	84960	8051	2937	2716	193	C 21551	12147	
D 90,99	116,42	36,34	28,46	28,51	30,95	D 392,03	635,71	
E 5,00	5,00	7,16	10,00	10,62	10,00	E 90,00	96,67	
F 846,06	846,06	221,67	97,38	97,38	50,00	F 950,00	950,00	
GEMEINDEN MIT 5 000 BIS UNTER 10 000 EINWOHNERN							GEMEINDEN MIT 200 000 BIS UNTER 500 000 EINWOHNERN						
A 535	423	85	27	26	1	A	
B 728	418	169	141	141	0	B 19	8	
C 70055	52770	9386	7900	7882	.	C 8973	6842	
D 96,17	126,35	55,42	55,84	55,83	.	D 461,69	811,69	
E 8,50	8,50	10,00	19,63	19,63	.	E	
F 933,52	933,52	480,00	232,56	232,56	.	F	
GEMEINDEN MIT 10 000 BIS UNTER 20 000 EINWOHNERN							GEMEINDEN MIT 500 000 EINWOHNERN UND MEHR						
A 274	212	36	26	20	6	A	
B 438	212	172	53	49	4	B	
C 56209	42296	9085	4828	4747	81	C	
D 128,47	199,27	52,72	91,20	97,43	19,18	D	
E 1,00	13,00	12,94	1,00	20,00	1,00	E	
F 1256,28	1256,28	600,00	254,00	254,00	50,00	F	
GEMEINDEN MIT 20 000 BIS UNTER 50 000 EINWOHNERN							INSGESAMT						
A 168	147	14	7	6	1	A 2486	2005	360	121	92	24	5	
B 273	223	29	21	19	2	B 3289	2036	797	466	392	61	3	
C 52726	47650	3253	1823	1606	.	C 357553	288247	49995	25310	24211	1001	98	
D 193,07	214,10	110,51	86,42	83,61	.	D 108,71	141,59	55,20	55,49	61,73	16,40	33,98	
E 26,64	42,00	26,64	28,40	28,40	.	E 1,00	4,00	4,00	1,00	8,25	1,00	10,34	
F 1257,31	1257,31	148,31	165,00	165,00	.	F 5655,29	5655,29	600,00	254,00	254,00	115,00	58,82	

1 KAUFWERTE FUER BAULAND 4.VJ.1990 NACH BAULANDARTEN, LAENDERN UND GEMEINDEGROESSENKLASSEN

BAU- LAND ARTEN INS- GESAMT	BAU- REIFES LAND	ROH- BAU- LAND	SONST. BAULAND ZUSAMMEN	INDU- STRIE- LAND	LAND FUER VER- KEHRS- ZWECKE	FREI- FLAE- CHEN	BAU- LAND- ARTEN INS- GESAMT	BAU- REIFES LAND	ROH- BAU- LAND	SONST. BAULAND ZUSAMMEN	INDU- STRIE- LAND	LAND FUER VER- KEHRS- ZWECKE	FREI- FLAE- CHEN
SAARLAND													
GEMEINDEN UNTER 2 000 EINWOHNERN							GEMEINDEN MIT 50 000 BIS UNTER 100 000 EINWOHNERN						
A	A	8	8
B	B	9	9
C	C	445	445
D	D	49,89	49,89
E	E
F	F
GEMEINDEN MIT 2 000 BIS UNTER 5 000 EINWOHNERN							GEMEINDEN MIT 100 000 BIS UNTER 200 000 EINWOHNERN						
A	A	17	17
B	B	10	10
C	C	1868	1868
D	D	187,20	187,20
E	E
F	F
GEMEINDEN MIT 5 000 BIS UNTER 10 000 EINWOHNERN							GEMEINDEN MIT 200 000 BIS UNTER 500 000 EINWOHNERN						
A	33	32	.	1	1	.	A
B	30	23	.	7	7	.	B
C	1352	1140	C
D	45,18	49,88	D
E	6,50	6,50	E
F	150,00	150,00	F
GEMEINDEN MIT 10 000 BIS UNTER 20 000 EINWOHNERN							GEMEINDEN MIT 500 000 EINWOHNERN UND MEHR						
A	116	114	.	2	1	1	A
B	85	84	.	1	1	0	B
C	6244	6216	C
D	73,38	73,81	D
E	9,91	9,91	E
F	200,00	200,00	F
GEMEINDEN MIT 20 000 BIS UNTER 50 000 EINWOHNERN							INSGESAMT						
A	128	120	1	7	6	.	A	302	291	1	10	8	1
B	114	91	2	20	20	.	B	247	217	2	28	27	0
C	9831	8682	.	1120	1103	.	C	19740	18350	.	1360	1325	.
D	86,60	95,00	.	54,71	56,16	.	D	79,78	84,43	.	47,86	48,67	.
E	11,47	11,47	.	20,00	20,00	.	E	6,50	6,50	.	19,42	19,42	.
F	328,08	326,08	.	101,47	101,47	.	F	328,08	328,08	.	101,47	101,47	.
STADTSTAETEN													
KREISFREIE STADT BREMEN							HAMBURG						
A	4	4	A	9	9
B	11	11	B	12	12
C	C	3660	3660
D	D	314,30	314,30
E	E
F	F
KREISFREIE STADT BREMERHAVEN							BERLIN (WEST)						
A	A	10	10
B	B	21	21
C	C	16762	16762
D	D	793,41	793,41
E	E
F	F
LAND BREMEN													
A	4	4
B	11	11
C
D
E
F

2 KAUFWERTE FUER BAULAND 4.VJ.1990 NACH BAULANDARTEN, LAENDERN UND BAUGEBIETEN

BAU- LAND ARTEN INS- GESAMT	BAU- REIFES LAND	ROH- BAU- LAND	SONST. BAULAND ZUSAMMEN	INDU- STRIE- LAND	LAND FUER VER- KEHRS- ZWECKE	FREI- FLAE- CHEN	BAU- LAND- ARTEN INS- GESAMT	BAU- REIFES LAND	ROH- BAU- LAND	SONST. BAULAND ZUSAMMEN	INDU- STRIE- LAND	LAND FUER VER- KEHRS- ZWECKE	FREI- FLAE- CHEN
BUNDESGBEIT													
GESCHAFTSGBEIT							WOHNGBEIT ZUSAMMEN						
A	61	54	7	5	1	1 A	12730	11493	975	262	3	178	81
B	99	92	7	7	0	0 B	12556	9982	2205	370	5	273	91
C	63749	63050	700	673	.	0 C	1515490	1371601	128800	15089	.	11741	2948
D	641.68	681.88	101.65	101.81	.	0 D	120.70	137.41	58.41	40.81	.	43.03	32.23
E	13.50	13.50	50.00	53.54	.	0 E	1.00	3.00	1.00	3.01	.	3.01	4.50
F	20243.90	20243.90	798.21	798.21	.	0 F	4334.72	4334.72	855.26	419.91	.	419.91	250.00
GESCHAFTSGBEIT MIT WOHNGBEIT GEMISCHT							INDUSTRIEGBEIT						
A	638	554	27	57	28	25 A	1488	81	64	1343	1328	9	6
B	844	729	51	64	21	30 B	7403	270	330	6802	6774	3	26
C	187757	176452	5073	6232	1835	3041 C	420508	24428	13222	382859	382039	204	615
D	222.35	242.01	98.82	97.42	87.99	100.67 D	56.81	90.33	40.10	56.28	56.40	77.22	23.76
E	1.23	1.23	9.66	7.50	7.50	8.20 E	1.00	1.88	2.20	1.00	1.00	1.00	4.62
F	2038.63	2038.63	250.00	1200.00	1200.00	680.00 F	6938.78	510.00	368.59	6938.78	6938.78	300.00	130.00
WOHNGBEIT IN GESCHLOSSENER BAUWEISE							DORFGBEIT						
A	1187	1156	21	10	5	5 A	3525	2627	471	427	33	328	66
B	1149	1021	123	5	3	2 B	4511	2433	1100	977	120	626	232
C	224479	215912	8186	381	256	124 C	252404	207645	33584	11174	5285	3576	2312
D	195.30	211.40	66.52	76.03	90.81	56.91 D	55.96	85.34	30.53	11.43	44.11	5.72	9.98
E	5.00	5.00	12.89	7.98	25.00	93 E	0.40	1.67	2.00	0.40	10.00	0.40	1.00
F	2991.45	2991.45	235.00	136.40	115.00	136.40 F	758.93	758.93	315.00	185.00	185.00	118.97	55.15
WOHNGBEIT IN OFFENER BAUWEISE							INSGESAMT						
A	11543	10337	954	252	3	75 A	18442	14809	1537	2096	1373	544	179
B	11407	8960	2082	365	5	89 B	25413	13507	3686	8220	6919	922	379
C	1291011	1155689	120614	14708	11485	2824 C	2439908	1843176	180679	416353	389752	17363	8937
D	113.18	128.98	57.93	40.32	42.53	31.63 D	96.01	136.46	49.02	50.61	56.33	18.83	23.55
E	1.00	3.00	1.00	3.01	3.01	4.50 E	0.40	1.23	1.00	0.40	1.00	0.40	1.00
F	4334.72	4334.72	855.26	419.91	419.91	250.00 F	20243.90	20243.90	855.26	6938.78	6938.78	1200.00	680.00
SCHLESWIG-HOLSTEIN													
GESCHAFTSGBEIT							WOHNGBEIT ZUSAMMEN						
A	4	3	1	1	.	1 A	503	444	50	9	.	9	.
B	6	4	2	2	.	0 B	644	428	177	38	.	38	.
C	0 C	58379	49062	9111	206	.	206	.
D	0 D	90.68	114.56	51.45	5.36	.	5.36	.
E	0 E	3.01	11.06	5.30	3.01	.	3.01	.
F	0 F	1000.00	1000.00	130.00	130.00	.	130.00	.
GESCHAFTSGBEIT MIT WOHNGBEIT GEMISCHT							INDUSTRIEGBEIT						
A	16	12	2	2	1	1 A	106	3	4	99	99	.	.
B	20	12	6	1	1	1 B	795	4	13	778	778	.	.
C	1977	1690	.	.	.	0 C	23949	.	.	23229	23229	.	.
D	101.91	138.09	.	.	.	0 D	30.01	.	.	29.86	29.86	.	.
E	20.00	50.00	.	.	.	0 E	5.00	.	.	5.00	5.00	.	.
F	380.00	380.00	.	.	.	0 F	333.75	.	.	333.75	333.75	.	.
WOHNGBEIT IN GESCHLOSSENER BAUWEISE							DORFGBEIT						
A	83	74	8	1	1	1 A	441	274	74	93	2	97	4
B	92	60	32	0	0	0 B	749	265	265	215	19	129	67
C	7225	6345	874	.	.	0 C	25133	19320	4928	1395	.	702	.
D	78.52	105.76	27.50	.	.	0 D	34.67	74.67	18.29	6.46	.	5.45	.
E	12.89	14.00	12.89	.	.	0 E	1.00	5.00	2.86	1.00	.	1.30	.
F	1000.00	1000.00	55.37	.	.	0 F	263.02	283.02	100.00	118.97	.	118.97	.
WOHNGBEIT IN OFFENER BAUWEISE							INSGESAMT						
A	420	370	42	8	8	1 A	1070	736	130	204	103	96	5
B	552	368	145	38	35	0 B	2214	714	465	1035	800	157	68
C	51154	42718	8237	200	200	0 C	112052	72224	14727	25101	23641	908	552
D	92.70	115.99	56.68	5.24	5.24	0 D	50.62	101.21	31.65	24.26	29.56	5.43	8.15
E	3.01	11.06	9.30	3.01	3.01	0 E	1.00	5.00	2.86	1.00	5.00	1.30	1.00
F	364.63	364.63	130.00	130.00	130.00	0 F	1000.00	1000.00	130.00	333.75	333.75	130.00	86.88
HAMBURG													
GESCHAFTSGBEIT							WOHNGBEIT ZUSAMMEN						
A	1 A
B	0 B
C	0 C
D	0 D
E	0 E
F	0 F
GESCHAFTSGBEIT MIT WOHNGBEIT GEMISCHT							INDUSTRIEGBEIT						
A	1 A
B	12	12	.	.	.	0 B
C	3350	3350	.	.	.	0 C
D	290.95	290.95	.	.	.	0 D
E	0 E
F	0 F
WOHNGBEIT IN GESCHLOSSENER BAUWEISE							DORFGBEIT						
A	1 A
B	0 B
C	0 C
D	0 D
E	0 E
F	0 F
WOHNGBEIT IN OFFENER BAUWEISE							INSGESAMT						
A	1 A	9	9
B	0 B	12	12
C	0 C	3660	3660
D	0 D	314.30	314.30
E	0 E
F	0 F

2 KAUFWERTE FUER BAULAND 4.VJ.1990 NACH BAULANDARTEN, LAENDERN UND BAUGEBIETEN

BAU- LAND ARTEN INS- GESAMT	BAU- REIFES LAND	ROH- BAU- LAND	SONST. BAULAND ZUSAMMEN	INDU- STRIE- LAND	LAND FÜR VER- KEHRS- ZWECKE	FREI- FLÄ- CHEN	BAU- LAND- ARTEN INS- GESAMT	BAU- REIFES LAND	ROH- BAU- LAND	SONST. BAULAND ZUSAMMEN	INDU- STRIE- LAND	LAND FÜR VER- KEHRS- ZWECKE	FREI- FLÄ- CHEN	
NIEDERSACHSEN														
GESCHAFTSGEBIET							WOHNGBIET ZUSAMMEN							
A	16	15	.	.	1	.	A	2317	2197	82	38	.	30	8
B	27	26	.	.	0	.	B	2230	1888	316	26	.	22	4
C	6505	6499	C	151830	139687	11275	869	.	510	358
D	244,74	245,63	D	68,09	73,99	35,69	33,21	.	23,48	81,01
E	50,00	50,00	E	3,00	3,00	9,50	4,00	.	4,00	12,00
F	869,83	869,83	F	713,61	713,61	150,22	200,00	.	127,50	200,00
GESCHAFTSGEBIET MIT WOHNGBIET GEMISCHT							INDUSTRIEGEBIET							
A	68	50	.	17	.	16	A	278	22	2	254	247	6	1
B	123	113	3	6	.	5	B	1620	54	17	1549	1546	2	2
C	8381	7999	.	325	.	316	C	36016	823	.	35124	34940	177	.
D	68,30	70,54	.	50,85	.	59,29	D	22,23	15,15	.	22,67	22,61	84,85	.
E	7,50	9,50	.	7,50	.	7,50	E	1,00	1,88	.	1,00	2,10	1,00	.
F	619,85	619,85	.	250,00	.	250,00	F	300,00	150,01	.	300,00	152,59	300,00	.
WOHNGBIET IN GESCHLOSSENER BAUWEISE							DORFGEBIET							
A	50	48	1	1	.	.	A	155	138	3	14	2	8	4
B	98	58	40	0	.	0	B	226	194	21	11	2	3	6
C	12536	11324	C	8861	6473	.	200	.	29	.
D	127,40	194,91	D	30,38	33,34	.	18,40	.	11,23	.
E	30,00	38,48	E	1,67	1,67	.	6,50	.	6,50	.
F	384,13	384,13	F	160,00	160,00	.	45,00	.	25,00	.
WOHNGBIET IN OFFENER BAUWEISE							INSGESAMT							
A	2267	2149	81	37	.	29	A	2834	2422	88	324	249	61	14
B	2132	1830	276	26	.	21	B	4225	2276	356	1593	1548	32	13
C	139294	128363	10075	956	.	498	C	209594	161480	11590	36524	34983	1038	503
D	65,35	70,15	36,52	33,10	.	23,21	D	49,60	70,94	32,52	22,93	22,60	32,60	39,09
E	3,00	3,00	9,50	4,00	.	4,00	E	1,00	1,67	3,00	1,00	2,10	1,00	4,62
F	713,61	713,61	150,22	200,00	.	127,50	F	869,83	869,83	150,22	300,00	152,59	300,00	200,00
BREMEN														
GESCHAFTSGEBIET							WOHNGBIET ZUSAMMEN							
A	A
B	B
C	C
D	D
E	E
F	F
GESCHAFTSGEBIET MIT WOHNGBIET GEMISCHT							INDUSTRIEGEBIET							
A	A
B	B
C	C
D	D
E	E
F	F
WOHNGBIET IN GESCHLOSSENER BAUWEISE							DORFGEBIET							
A	A
B	B
C	C
D	D
E	E
F	F
WOHNGBIET IN OFFENER BAUWEISE							INSGESAMT							
A	A	4	4
B	B	11	11
C	C
D	D
E	E
F	F
NORDRHEIN-WESTFALEN														
GESCHAFTSGEBIET							WOHNGBIET ZUSAMMEN							
A	A	2880	2740	114	26	.	19	7
B	B	2699	2370	279	50	.	29	21
C	C	354501	334001	18639	1861	.	753	1108
D	D	131,35	140,95	66,70	37,44	.	26,23	52,75
E	E	3,50	7,00	3,50	5,33	.	5,33	6,00
F	F	1841,36	1841,36	328,74	113,00	.	105,00	113,00
GESCHAFTSGEBIET MIT WOHNGBIET GEMISCHT							INDUSTRIEGEBIET							
A	122	112	3	7	.	7	A	241	2	.	239	238	1	.
B	125	141	11	13	.	13	B	1294	3	.	1291	1291	0	.
C	34960	33784	.	590	.	590	C	62109	.	.	61725	61721	.	.
D	212,03	239,37	.	45,14	.	45,14	D	48,01	.	.	47,81	47,81	.	.
E	20,68	30,00	.	25,00	.	25,00	E	2,00	.	.	2,00	2,00	.	.
F	1179,64	1179,64	.	285,00	.	285,00	F	200,00	.	.	192,77	192,77	.	.
WOHNGBIET IN GESCHLOSSENER BAUWEISE							DORFGEBIET							
A	389	379	7	3	.	2	A	222	193	22	7	.	6	1
B	352	339	18	1	.	0	B	252	165	52	45	.	5	40
C	80503	77146	3333	.	.	.	C	11681	9838	1272	571	.	65	.
D	224,92	227,44	186,42	.	.	.	D	44,50	55,54	24,23	12,76	.	13,98	.
E	7,00	7,00	16,74	.	.	.	E	2,00	9,07	2,00	8,00	.	8,00	.
F	1841,36	1841,36	235,00	.	.	.	F	236,47	236,47	69,54	45,00	.	45,00	.
WOHNGBIET IN OFFENER BAUWEISE							INSGESAMT							
A	2491	2361	107	23	.	17	A	3465	3047	139	279	238	33	8
B	2341	2030	262	49	.	28	B	4420	2679	343	1399	1291	47	61
C	273998	256855	15306	1837	.	732	C	463252	378008	20497	64747	61721	1412	1615
D	117,05	126,50	58,52	37,59	.	25,87	D	104,81	141,12	53,83	46,29	47,81	30,32	26,41
E	3,50	9,00	3,50	5,33	.	5,33	E	2,00	7,00	2,00	2,00	2,00	5,33	6,00
F	1086,96	1086,96	328,74	113,00	.	105,00	F	1841,36	1841,36	328,74	285,00	192,77	285,00	113,00

2 KAUFWERTE FÜR BAULAND 4.VJ.1990 NACH BAULANDARTEN, LAENDERN UND BAUGEBIETEN

BAU- LAND ARTEN INS- GESAMT	BAU- REIFES LAND	ROH- BAU- LAND	SONST. BAULAND ZUSAMMEN	INDU- STRIE- LAND	LAND FÜR VER- KEHRS- ZWECKE	FREI- FLÄCHEN	BAU- LAND- ARTEN INS- GESAMT	BAU- REIFES LAND	ROH- BAU- LAND	SONST. BAULAND ZUSAMMEN	INDU- STRIE- LAND	LAND FÜR VER- KEHRS- ZWECKE	FREI- FLÄCHEN
HESSEN													
GESCHÄFTSGEBIET							WOHNGBIET ZUSAMMEN						
A	5	5	.	.	.	A	800	743	54	3	.	3	.
B	35	35	.	.	.	B	810	684	123	2	.	2	.
C	4725	4725	.	.	.	C	101264	93544	7682
D	134,63	134,63	.	.	.	D	125,02	136,72	62,32
E	13,50	13,50	.	.	.	E	2,00	5,00	2,00
F	20243,90	20243,90	.	.	.	F	1897,06	1897,06	840,00
GESCHÄFTSGEBIET MIT WOHNGBIET GEMISCHT							INDUSTRIEGEBIET						
A	25	24	1	.	.	A	46	2	1	43	.	.	.
B	54	52	2	.	.	B	247	7	10	231	.	.	.
C	8969	8719	.	.	.	C	33683	.	.	31482	31482	.	.
D	166,18	167,00	.	.	.	D	136,12	.	.	136,49	136,49	.	.
E	15,00	15,00	.	.	.	E	2,84	.	.	2,84	2,84	.	.
F	1405,28	1405,28	.	.	.	F	927,57	.	.	927,57	927,57	.	.
WOHNGBIET IN GESCHLOSSENER BAUWEISE							DORFGEBIET						
A	125	125	.	.	.	A	259	208	47	4	2	2	.
B	112	112	.	.	.	B	282	192	85	5	.	.	.
C	10303	10303	.	.	.	C	10472	8856	1545
D	92,05	92,05	.	.	.	D	37,12	46,17	18,04
E	10,00	10,00	.	.	.	E	3,50	7,00	3,50
F	766,49	766,49	.	.	.	F	450,00	450,00	212,72
WOHNGBIET IN OFFENER BAUWEISE							INSGESAMT						
A	675	618	54	3	.	A	1135	982	103	50	45	5	.
B	638	572	123	2	.	B	1429	971	220	238	234	3	.
C	90961	83242	7682	.	.	C	159114	115857	11567	31590	31548	42	.
D	130,31	145,46	62,32	.	.	D	111,38	119,46	52,54	132,86	134,54	12,88	.
E	2,00	5,00	2,00	.	.	E	2,00	5,00	2,00	2,84	2,84	7,00	.
F	1897,06	1897,06	840,00	.	.	F	20243,90	20243,90	840,00	927,57	927,57	17,08	.
RHEINLAND-PFALZ													
GESCHÄFTSGEBIET							WOHNGBIET ZUSAMMEN						
A	10	7	3	3	.	A	2020	1653	207	160	3	107	55
B	7	6	1	1	.	B	1836	1295	346	196	5	132	59
C	9734	9452	.	.	.	C	151755	132234	13069	3452	.	1848	1205
D	1399,82	1499,05	.	.	.	D	84,29	101,78	56,01	17,58	.	13,57	20,54
E	200,00	402,00	.	.	.	E	1,00	2,75	1,00	3,50	.	3,50	4,50
F	3337,70	3337,70	.	.	.	F	895,60	895,60	300,00	250,00	.	220,00	250,00
GESCHÄFTSGEBIET MIT WOHNGBIET GEMISCHT							INDUSTRIEGEBIET						
A	220	198	20	2	.	A	408	4	5	398	398	.	.
B	212	176	30	5	.	B	1734	9	5	1719	1716	.	3
C	24095	19481	3974	.	.	C	81084	.	91	79291	79277	.	.
D	113,89	110,60	131,66	.	.	D	46,76	.	16,88	46,12	46,15	.	.
E	9,56	17,30	9,56	.	.	E	1,00	.	2,20	1,00	1,00	.	.
F	472,44	472,44	250,00	.	.	F	393,96	.	40,00	393,96	393,96	.	.
WOHNGBIET IN GESCHLOSSENER BAUWEISE							DORFGEBIET						
A	31	25	5	1	.	A	675	352	74	243	1	195	47
B	58	25	33	0	.	B	954	910	127	517	0	418	99
C	8487	5692	2779	.	.	C	14559	10439	1658	2451	.	1696	752
D	145,62	225,80	83,21	.	.	D	15,26	33,65	13,10	4,74	.	4,05	7,64
E	32,96	32,96	75,00	.	.	E	0,40	2,41	2,25	0,40	.	0,40	1,00
F	895,60	895,60	224,47	.	.	F	350,00	350,00	50,00	100,00	.	100,00	50,00
WOHNGBIET IN OFFENER BAUWEISE							INSGESAMT						
A	1989	1628	202	159	3	A	3393	2220	306	807	407	297	103
B	1778	1274	307	196	5	B	4743	1801	503	2438	1728	550	160
C	146268	126542	15290	3436	.	C	284226	173307	24800	85117	80602	3544	1971
D	82,28	99,29	53,05	17,51	.	D	58,93	96,22	45,27	35,32	46,85	6,44	12,32
E	1,00	3,75	1,00	3,50	.	E	0,40	2,41	1,00	0,40	1,00	0,40	1,00
F	885,83	885,83	300,00	250,00	.	F	3337,70	3337,70	300,00	798,21	798,21	220,00	250,00
BADEN-WÜRTTEMBERG													
GESCHÄFTSGEBIET							WOHNGBIET ZUSAMMEN						
A	22	21	.	.	.	A	2616	2394	294	18	.	12	6
B	17	17	.	.	.	B	2552	1963	578	51	.	47	4
C	37739	37718	.	.	.	C	448910	403607	37001	8302	.	8134	168
D	2162,46	2200,86	.	.	.	D	173,18	205,59	64,01	153,25	.	174,50	39,54
E	87,00	87,00	.	.	.	E	6,00	12,00	8,00	15,00	.	20,00	15,00
F	7552,17	7552,17	.	.	.	F	4334,72	4334,72	855,26	419,91	.	419,91	80,00
GESCHÄFTSGEBIET MIT WOHNGBIET GEMISCHT							INDUSTRIEGEBIET						
A	152	124	.	28	5	A	311	39	47	225	219	2	4
B	211	180	.	31	2	B	1257	126	244	887	865	0	22
C	57738	93933	.	3906	.	C	155750	16368	9297	129485	128869	.	.
D	463,37	521,40	.	126,14	.	D	123,85	134,45	39,09	145,96	148,94	.	.
E	1,23	1,23	.	14,00	.	E	8,05	17,50	8,50	8,06	8,06	.	.
F	2036,63	2036,63	.	1200,00	.	F	6938,78	510,00	368,59	6938,78	6938,78	.	.
WOHNGBIET IN GESCHLOSSENER BAUWEISE							DORFGEBIET						
A	354	352	.	1	.	A	693	595	69	29	12	8	9
B	269	265	.	0	.	B	725	483	177	64	33	10	20
C	70910	70874	.	.	.	C	73114	62351	7173	3585	2853	314	422
D	263,46	253,76	.	.	.	D	100,85	129,04	40,45	55,72	86,77	26,12	21,64
E	18,00	18,00	.	.	.	E	5,34	11,00	5,92	5,34	12,00	12,00	5,34
F	1850,00	1850,00	.	.	.	F	756,93	756,93	225,00	130,00	130,00	80,00	55,15
WOHNGBIET IN OFFENER BAUWEISE							INSGESAMT						
A	2262	1951	294	17	12	A	3794	3083	410	301	231	27	43
B	2323	1694	578	50	7	B	4807	2770	1000	1034	898	61	74
C	378000	332732	37001	8267	.	C	813251	614477	53471	145303	131722	9400	4182
D	162,72	196,36	64,01	163,97	.	D	169,33	221,86	53,50	140,59	146,66	152,95	56,55
E	8,00	12,00	8,00	15,00	.	E	1,23	1,23	8,00	5,34	8,06	12,00	5,34
F	4334,72	4334,72	855,26	419,91	.	F	7552,17	7552,17	855,26	6938,78	6938,78	1200,00	680,00

2 KAUFWERTE FUER BAULAND 4.VJ.1990 NACH BAULANDARTEN, LAENDERN UND BAUGEBIETEN

	BAU- LAND ARTEN INS- GESAMT	BAU- REIFES LAND	ROH- BAU- LAND	SONST. BAULAND ZUSAMMEN	INDU- STRIE- LAND	LAND FUER VER- KEHRS- ZWECKE	FREI- FLAE- CHEN	BAU- LAND- ARTEN INS- GESAMT	BAU- REIFES LAND	ROH- BAU- LAND	SONST. BAULAND ZUSAMMEN	INDU- STRIE- LAND	LAND FUER VER- KEHRS- ZWECKE	FREI- FLAE- CHEN
BAYERN														
GESCHAFTSGEBIET						WOHNGBIET ZUSAMMEN								
A	3	3	A	1290	1111	173	6	.	2	4
B	4	4	B	1504	1111	389	4	.	2	2
C	C	210577	184256	25993	327	.	.	.
D	D	139,98	165,88	66,82	72,80	.	.	.
E	E	5,00	5,00	11,01	14,01	.	.	.
F	F	1257,31	1257,31	600,00	115,00	.	.	.
GESCHAFTSGEBIET MIT WOHNGBIET GEMISCHT						INDUSTRIEGEBIET								
A	23	23	A	92	9	5	78	78	.	.
B	32	32	B	438	67	41	330	330	.	.
C	6735	6735	C	27571	4303	1192	22076	22076	.	.
D	207,61	207,61	D	62,94	64,51	29,02	66,84	66,84	.	.
E	60,18	60,18	E	8,25	11,00	21,00	8,25	8,25	.	.
F	525,36	525,36	F	350,00	350,00	75,00	254,00	254,00	.	.
WOHNGBIET IN GESCHLOSSENER BAUWEISE						DORFGEBIET								
A	143	140	.	3	.	1	A	1078	859	182	37	14	22	1
B	140	137	.	3	.	2	B	1316	822	367	121	62	59	1
C	19318	19030	C	109529	89812	16811	2906	2135	765	.
D	137,54	138,53	D	83,59	105,25	45,81	23,96	34,48	13,01	.
E	5,00	5,00	E	1,00	4,00	4,00	1,00	12,50	1,00	.
F	1256,28	1256,28	F	625,00	625,00	315,00	185,00	185,00	50,00	.
WOHNGBIET IN OFFENER BAUWEISE						INSGESAMT								
A	1147	971	173	3	.	1	A	2486	2005	360	121	92	24	5
B	1364	973	389	1	.	0	B	3289	2036	797	456	392	61	3
C	191259	165226	25993	.	.	.	C	357553	288247	43995	25310	24211	1001	98
D	140,24	169,74	66,82	.	.	.	D	108,71	141,59	55,20	55,49	61,73	16,40	33,98
E	10,00	10,00	11,01	.	.	.	E	1,00	4,00	4,00	1,00	8,25	1,00	10,34
F	1257,31	1257,31	500,00	.	.	.	F	5655,29	5655,29	600,00	254,00	254,00	115,00	58,82
SAARLAND														
GESCHAFTSGEBIET						WOHNGBIET ZUSAMMEN								
A	1	.	.	1	.	.	A	289	286	1	2	.	1	1
B	4	.	.	4	.	.	B	209	206	2	1	.	0	1
C	C	17498	17433
D	D	83,73	84,58
E	E	6,50	6,50
F	F	328,08	328,08
GESCHAFTSGEBIET MIT WOHNGBIET GEMISCHT						INDUSTRIEGEBIET								
A	4	3	.	1	1	.	A	6	.	.	6	.	.	.
B	17	10	.	7	7	.	B	17	.	.	17	.	.	.
C	C	445	.	.	445	.	.	.
D	D	26,38	.	.	26,38	.	.	.
E	E	19,42	.	.	19,42	.	.	.
F	F	50,00	.	.	50,00	.	.	.
WOHNGBIET IN GESCHLOSSENER BAUWEISE						DORFGEBIET								
A	3	3	A	2	2
B	2	2	B	1	1
C	C
D	D
E	E
F	F
WOHNGBIET IN OFFENER BAUWEISE						INSGESAMT								
A	286	283	.	2	.	1	A	302	291	1	10	8	1	1
B	20	204	2	1	.	0	B	247	217	2	28	27	0	1
C	17382	17317	C	19740	18350	.	1360	1325	.	.
D	93,91	84,77	D	79,78	84,43	.	47,86	48,67	.	.
E	6,50	6,50	E	6,50	6,50	.	19,42	19,42	.	.
F	328,08	328,08	F	328,08	328,08	.	101,47	101,47	.	.
BERLIN (WEST)														
GESCHAFTSGEBIET						WOHNGBIET ZUSAMMEN								
A	A	10	10
B	B	21	21
C	C	16762	16762
D	D	793,41	793,41
E	E
F	F
GESCHAFTSGEBIET MIT WOHNGBIET GEMISCHT						INDUSTRIEGEBIET								
A	A
B	B
C	C
D	D
E	E
F	F
WOHNGBIET IN GESCHLOSSENER BAUWEISE						DORFGEBIET								
A	A
B	B
C	C
D	D
E	E
F	F
WOHNGBIET IN OFFENER BAUWEISE						INSGESAMT								
A	A	10	10
B	B	21	21
C	C	16762	16762
D	D	793,41	793,41
E	E
F	F

Lfd. Nr.	Jahr ¹⁾ Vierteljahr	Bauland insgesamt				Baureifes Land				Rohbauland				
		Fälle	Fläche	Kaufsumme	Kaufwert	Fälle	Fläche	Kaufsumme	Kaufwert	Fälle	Fläche	Kaufsumme	Kaufwert	
		Anzahl	1 000 m ²	1 000 DM	DM/m ²	Anzahl	1 000 m ²	1 000 DM	DM/m ²	Anzahl	1 000 m ²	1 000 DM	DM/m ²	
1	1962	151 702	230 896	2 664 862	11,54	85 968	94 760	1 405 089	14,83	55 492	109 252	1 038 264	9,50	
2	1963	130 244	196 501	2 634 174	13,41	72 511	78 726	1 331 960	16,92	48 278	94 652	1 083 153	11,44	
3	1964	134 577	200 252	2 853 535	14,25	77 851	83 933	1 549 134	18,46	47 981	88 814	1 076 347	12,17	
4	1965	138 645	210 387	3 585 085	17,04	87 623	96 636	2 115 113	21,89	42 322	87 217	1 194 652	13,70	
5	1966	117 304	158 153	2 993 581	18,93	76 700	80 123	1 891 606	23,61	32 752	59 529	869 608	14,61	
6	1967	94 175	121 446	2 511 081	20,68	65 517	67 200	1 727 835	25,71	21 415	40 235	597 883	14,86	
7	1968	101 614	132 999	2 995 177	22,52	72 367	73 961	2 098 402	28,37	21 224	40 992	651 372	15,89	
8	1969	114 066	167 537	3 916 444	23,38	91 900	87 907	2 625 187	29,86	23 502	53 060	948 573	17,88	
9	1970	119 965	174 792	4 420 403	25,29	96 498	96 159	2 955 612	30,74	25 254	53 575	1 049 841	19,60	
10	1971	135 073	193 409	5 226 733	27,02	98 105	106 476	3 640 747	33,56	29 550	62 238	1 217 265	19,56	
11	1972	136 013	202 782	6 368 712	31,41	96 612	110 803	4 457 122	40,23	31 764	66 676	1 503 000	22,54	
12	1973	106 238	144 171	4 720 784	32,74	77 301	82 228	3 352 114	40,77	22 577	43 742	1 038 787	23,75	
13	1974	94 236	112 648	3 569 678	31,69	69 657	65 472	2 641 399	40,34	17 581	30 851	684 896	22,20	
14	1975	96 744	107 905	3 796 088	35,09	75 333	68 439	3 016 498	44,08	14 412	23 081	501 068	21,71	
15	1976	102 908	111 156	4 444 391	39,98	81 261	74 034	3 613 188	48,80	14 462	23 512	591 121	25,14	
16	1977	108 263	120 877	5 294 076	43,80	86 747	81 415	4 394 399	53,98	14 269	23 910	624 726	26,13	
17	1978	117 771	146 796	6 837 500	46,58	94 270	93 883	5 624 802	59,91	15 838	29 565	847 008	28,65	
18	1979	108 021	137 402	7 402 378	53,87	84 504	85 578	5 915 579	69,17	16 004	32 596	1 033 133	31,69	
19	1980	97 624	118 365	7 389 197	62,43	76 221	74 122	6 078 796	82,01	13 865	27 225	895 046	32,88	
20	1981	79 245	91 807	6 670 292	72,66	61 641	57 548	5 528 718	96,07	10 919	21 215	775 515	36,55	
21	1982	78 765	79 858	6 627 542	82,99	58 643	49 982	5 573 579	111,51	9 636	16 512	707 472	42,85	
22	1983	73 172	76 402	6 763 322	88,52	55 860	47 303	5 672 064	119,91	9 251	14 248	656 349	46,07	
23	1984	66 245	68 501	6 009 241	87,72	49 247	41 125	5 015 325	121,95	6 960	11 893	536 323	45,09	
24	1985	62 382	75 815	5 966 176	78,69	48 957	41 146	4 776 775	116,09	5 747	12 641	504 326	39,94	
25	1986	62 200	72 148	6 060 760	84,00	49 511	40 536	4 907 574	121,07	5 298	9 747	437 233	44,86	
26	1987	62 628	76 392	6 523 889	85,40	50 313	41 631	5 248 784	126,08	5 097	9 998	427 427	42,75	
27	1988	70 681	85 568	7 551 592	88,75	57 370	47 337	6 046 945	127,74	5 654	10 323	506 359	49,05	
28	1989	81 895	103 344	9 520 924	92,13	68 197	61 014	7 714 508	126,44	5 793	12 184	619 856	50,88	
29	1976	1. Vj	22 548	23 073	870 565	37,73	17 612	15 212	690 342	45,38	3 306	5 516	130 541	23,67
30	2. Vj	24 804	26 070	1 011 194	38,79	19 679	17 816	836 103	46,93	3 427	5 009	130 243	26,00	
31	3. Vj	22 955	24 135	971 096	40,24	18 243	16 334	793 666	48,59	3 241	5 044	132 463	26,26	
32	4. Vj	25 001	28 722	1 177 260	40,99	13 539	18 406	943 090	51,24	3 464	5 962	152 406	25,55	
33	1977	1. Vj	24 124	25 756	1 029 998	39,99	19 202	17 542	863 593	49,23	3 271	4 817	121 262	25,17
34	2. Vj	25 235	27 458	1 197 015	43,59	20 126	18 789	987 113	52,54	3 370	5 344	144 197	26,98	
35	3. Vj	25 062	26 623	1 166 630	43,82	20 347	18 740	981 091	52,35	3 210	5 113	131 606	25,74	
36	4. Vj	25 415	29 460	1 361 638	46,22	20 167	19 278	1 121 136	58,15	3 302	5 981	158 529	26,51	
37	1978	1. Vj	24 454	27 275	1 228 466	45,04	19 719	18 779	1 032 324	54,97	3 244	5 621	145 650	25,91
38	2. Vj	29 294	33 084	1 568 591	47,41	23 573	22 904	1 311 118	57,24	3 869	6 515	188 639	28,95	
39	3. Vj	26 730	32 498	1 570 504	48,33	21 413	21 657	1 289 008	59,52	3 561	6 869	203 693	29,66	
40	4. Vj	28 236	41 102	1 727 563	42,03	22 307	21 967	1 392 737	63,40	3 806	7 535	203 879	27,06	
41	1979	1. Vj	24 143	31 060	1 518 471	48,89	18 847	18 907	1 198 378	63,38	3 625	7 251	128 184	30,09
42	2. Vj	26 721	32 564	1 733 029	53,22	20 904	20 966	1 397 131	66,64	4 124	7 674	244 931	31,92	
43	3. Vj	23 926	30 059	1 622 458	53,98	18 830	18 785	1 297 894	69,09	3 383	7 230	227 098	31,41	
44	4. Vj	24 496	31 483	1 727 613	54,87	18 954	19 037	1 380 663	72,53	3 545	7 628	221 890	29,09	
45	1980	1. Vj	23 106	27 707	1 618 660	58,42	17 953	17 568	1 323 143	75,31	3 460	6 443	217 227	33,72
46	2. Vj	22 177	26 375	1 588 399	60,22	17 408	16 945	1 314 313	77,56	3 118	6 111	195 915	32,06	
47	3. Vj	21 385	26 257	1 622 233	61,78	16 733	15 738	1 313 241	83,44	2 908	5 868	183 681	31,30	
48	4. Vj	22 510	26 265	1 781 383	67,82	17 570	16 757	1 481 380	88,40	3 118	6 083	214 770	35,31	
49	1981	1. Vj	19 129	22 555	1 521 197	67,44	14 996	14 057	1 266 477	90,10	2 588	5 259	178 111	33,87
50	2. Vj	18 885	21 120	1 609 294	76,20	14 928	13 985	1 349 607	96,51	2 527	4 534	187 935	41,45	
51	3. Vj	16 742	18 836	1 376 916	73,10	12 854	11 911	1 158 771	97,29	2 342	4 343	146 603	33,76	
52	4. Vj	17 520	20 537	1 522 149	74,12	13 366	11 918	1 235 525	103,67	2 382	5 051	184 016	36,43	
53	1982	1. Vj	15 331	14 947	1 182 965	79,14	10 995	9 266	977 610	105,51	1 891	3 045	134 162	44,06
54	2. Vj	18 361	18 144	1 394 092	76,83	13 063	10 803	1 154 309	106,85	2 414	3 865	163 701	42,36	
55	3. Vj	15 947	16 533	1 349 773	81,64	12 038	10 134	1 117 745	110,30	1 869	3 261	136 861	41,97	
56	4. Vj	23 052	23 085	2 021 978	87,59	17 556	15 095	1 749 670	115,91	2 723	4 712	194 505	41,28	
57	1983	1. Vj	14 928	15 151	1 244 773	82,16	11 241	9 522	1 064 223	111,77	1 692	2 457	201 537	41,33
58	2. Vj	18 077	18 762	1 549 622	87,93	13 957	11 688	1 385 881	118,57	2 002	3 818	159 932	41,88	
59	3. Vj	16 942	16 405	1 476 145	89,98	12 960	10 955	1 280 672	117,98	1 873	2 395	116 953	40,40	
60	4. Vj	18 122	20 217	1 731 647	85,65	13 517	11 458	1 414 981	123,49	2 124	3 808	170 201	44,69	
61	1984	1. Vj	14 981	14 630	1 264 691	86,44	10 968	9 079	1 069 544	117,81	1 830	2 874	116 616	40,58
62	2. Vj	16 658	17 217	1 437 846	83,51	12 444	10 342	1 196 727	115,72	1 763	3 310	151 081	45,64	
63	3. Vj	15 057	15 322	1 325 091	86,48	11 103	9 040	1 113 868	123,22	1 455	2 447	108 633	44,40	
64	4. Vj	14 999	16 397	1 324 514	81,77	10 970	9 323	1 108 667	118,92	1 530	2 479	97 777	39,45	
65	1985	1. Vj	13 397	16 407	1 254 919	76,49	10 490	8 708	1 002 870	115,17	1 272	3 146	121 563	38,64
66	2. Vj	14 644	16 987	1 339 342	78,85	11 533	9 316	1 045 879	112,27	1 319	2 582	114 153	44,21	
67	3. Vj	13 603	16 521	1 197 509	72,48	10 572	8 932	965 185	108,06	1 341	2 816	107 663	38,73	
68	4. Vj	15 052	17 615	1 431 374	81,26	11 599	9 760	1 177 499	120,65	1 504	2 753	110 630	40,19	
69	1986	1. Vj	12 694	14 307	1 207 488	84,40	9 986	8 252	1 001 518	121,37	1 186	2 211	109 592	49,56
70	2. Vj	15 079	16 037	1 335 191	83,26	12 170	9 527	1 124 357	118,02	1 315	2 221	90 483	40,75	
71	3. Vj	13 376	15 013	1 227 592	81,77	10 640	8 430	1 000 051	118,63	1 177	2 760	89 709	39,69	
72	4. Vj	13 947	16 790	1 447 167	86,19	10 833	8 973	1 145 862	127,70	1 238	2 259	100 092	44,31	
73	1987	1. Vj	11 999	13 570	1 165 689	85,90	9 501	7 629	977 566	128,14	1 104	1 782	77 682	43,60
74	2. Vj	15 278	17 512	1 477 204	84,35	12 407	9 824	1 211 680	123,34	1 267	2 489	103 489	41,58	
75	3. Vj	14 128	16 858	1 441 980	85,54	11 346	9 143	1 153 570	126,17	1 129	2 149	90 619	42,16	
76	4. Vj	14 695	19 872	1 658 058										

nach Baulandarten*)

Sonstiges Bauland																	Lfd. Nr.
insgesamt				Industrie- und				Land für Verkehrszwecke				Freiflächen					
Fälle	Fläche	Kauf- summe	Kauf- wert	Fälle	Fläche	Kauf- summe	Kauf- wert	Fälle	Fläche	Kauf- summe	Kauf- wert	Fälle	Fläche	Kauf- summe	Kauf- wert		
Anzahl	1 000 m ²	1 000 DM	DM/m ²	Anzahl	1 000 m ²	1 000 DM	DM/m ²	Anzahl	1 000 m ²	1 000 DM	DM/m ²	Anzahl	1 000 m ²	1 000 DM	DM/m ²		
10 242	26 387	221 569	8,24	2 811	15 559	142 736	9,19	5 676	6 936	50 631	7,26	1 755	4 522	25 390	5,73	1	
9 455	23 122	219 061	9,47	2 436	12 198	144 812	11,94	6 279	7 212	70 451	9,14	943	3 213	23 698	7,38	2	
5 745	27 505	228 054	8,29	2 355	15 255	131 216	8,60	5 695	7 216	61 117	7,92	694	4 534	35 721	7,88	3	
1 908	26 534	275 320	10,38	2 446	16 396	177 622	10,80	5 901	7 642	72 739	9,52	553	2 496	25 559	10,24	4	
7 852	18 501	232 368	12,56	1 866	10 645	150 253	14,11	5 503	5 509	60 118	11,28	483	2 347	20 097	8,56	5	
7 243	14 311	135 364	13,23	1 362	5 580	90 233	16,19	5 394	5 920	69 847	11,86	487	1 610	18 083	11,23	6	
3 023	18 047	245 402	13,60	1 813	9 431	146 672	15,47	5 664	6 700	78 924	11,78	549	1 866	19 856	10,64	7	
8 664	26 570	342 685	12,90	2 853	18 346	236 226	12,88	5 343	6 522	86 033	13,19	468	1 701	20 426	12,01	8	
8 213	25 059	414 950	16,56	2 824	17 240	295 517	17,14	4 696	6 199	97 815	15,78	493	1 620	21 623	13,35	9	
7 418	22 695	368 721	16,25	2 418	15 600	271 427	17,40	4 455	5 308	73 587	13,86	545	1 787	23 708	13,26	10	
7 637	25 303	408 590	16,15	2 367	14 978	269 958	18,02	4 661	8 348	106 117	12,71	609	1 977	32 515	16,45	11	
6 360	18 201	329 887	18,12	1 901	10 869	234 155	21,54	4 130	5 788	73 280	12,66	429	1 544	22 447	14,54	12	
6 998	16 325	243 383	14,91	1 349	7 758	143 979	18,56	4 737	6 172	76 085	12,33	912	2 394	23 320	9,74	13	
6 999	16 394	268 523	16,39	1 449	8 955	168 789	19,85	4 378	5 667	77 311	13,64	672	1 762	22 423	12,73	14	
7 185	13 610	240 082	17,64	1 535	7 037	142 173	20,20	5 050	5 116	72 617	14,19	600	1 457	25 293	17,36	15	
7 247	15 552	274 951	17,68	1 617	8 751	185 682	21,21	5 075	4 840	58 135	12,02	555	1 961	31 164	15,89	16	
7 663	23 343	365 690	15,66	1 977	12 279	277 443	16,06	5 053	4 546	57 362	12,62	633	1 522	30 885	20,29	17	
7 913	19 277	453 667	23,53	2 277	13 566	256 224	26,26	4 500	4 085	62 482	15,30	636	1 626	34 960	21,50	18	
7 538	17 019	415 355	24,41	2 190	12 282	331 866	27,02	4 869	3 503	52 890	15,10	479	1 733	30 579	24,79	19	
6 635	13 343	366 058	28,05	1 517	9 791	298 779	30,52	4 347	2 282	36 620	17,01	526	971	28 459	29,32	20	
10 436	13 363	346 991	25,93	1 929	8 073	266 159	32,23	8 058	4 350	66 355	15,25	499	940	19 977	21,24	21	
9 061	14 651	434 909	29,29	2 441	9 531	371 964	39,03	6 430	4 516	49 555	10,97	390	804	13 390	16,66	22	
10 038	15 483	457 677	29,56	2 424	9 092	354 404	38,98	7 198	5 498	73 992	13,46	416	893	29 281	32,78	23	
7 678	22 228	684 575	31,08	3 120	14 403	577 585	40,10	4 068	6 389	78 486	12,29	490	1 237	28 504	23,05	24	
7 391	21 866	715 953	32,74	3 502	15 919	628 599	39,49	3 475	4 944	61 069	12,35	414	1 003	26 286	26,20	25	
7 218	24 762	847 678	34,23	3 789	18 098	743 997	41,11	2 939	5 302	64 601	12,18	490	1 363	39 081	28,68	26	
7 657	27 907	998 239	35,77	4 632	22 898	923 853	40,35	2 377	3 435	41 664	12,13	648	1 574	32 772	20,82	27	
7 910	30 146	1 186 560	39,36	5 209	26 136	1 104 290	42,25	2 198	2 844	41 632	14,64	503	1 166	40 638	34,85	28	
1 630	2 345	49 693	21,19	307	1 136	31 375	27,57	1 180	857	12 025	14,04	143	352	6 332	17,98	29	
1 698	3 245	44 348	13,82	351	1 752	29 578	16,88	1 208	1 201	11 451	9,53	139	292	3 819	13,08	30	
1 471	2 757	44 962	16,31	335	1 468	25 546	17,40	987	938	12 803	13,65	149	351	6 614	18,83	31	
1 998	4 354	31 784	13,78	433	2 115	41 352	19,55	1 417	1 846	33 497	18,15	148	392	6 915	17,63	32	
1 651	3 397	45 143	13,29	359	1 763	30 435	17,25	1 194	1 372	10 815	7,88	98	263	3 923	14,95	33	
1 740	3 325	65 705	19,76	357	1 853	42 514	22,94	1 261	1 062	12 671	12,07	122	409	10 370	25,32	34	
1 505	2 770	53 932	19,47	321	1 376	33 319	24,21	1 048	951	15 324	16,11	136	443	5 289	11,95	35	
1 946	4 201	81 974	19,51	458	2 669	61 386	23,00	1 342	1 032	14 198	13,75	146	499	6 389	12,80	36	
1 491	2 875	50 492	17,56	351	1 786	36 242	20,29	1 030	903	11 149	12,35	110	186	3 101	16,68	37	
1 852	3 664	68 835	18,78	452	2 210	47 736	21,60	1 247	1 074	12 331	11,48	153	381	8 769	23,03	38	
1 756	3 972	77 803	19,59	491	2 636	59 308	22,50	1 107	991	13 450	13,58	158	346	5 045	14,59	39	
2 123	11 599	130 947	11,29	531	9 839	106 223	10,80	1 424	1 337	17 088	12,78	168	423	7 636	18,07	40	
1 671	4 903	101 909	20,73	507	3 324	77 679	23,37	999	970	11 740	12,10	166	609	12 490	20,52	41	
1 693	3 924	90 968	23,19	512	2 836	74 991	26,44	1 018	765	9 919	12,97	163	322	6 068	18,83	42	
1 713	4 044	97 465	24,10	504	2 746	69 273	25,22	1 064	992	19 402	19,55	145	305	8 791	28,79	43	
1 897	4 613	125 061	25,96	567	3 465	101 408	29,27	1 290	1 039	16 998	16,36	140	314	6 654	21,21	44	
1 693	3 696	73 230	21,18	459	2 655	62 263	23,45	1 140	828	12 246	14,79	94	212	3 781	17,79	45	
1 651	3 319	73 173	23,56	455	2 413	64 163	26,59	1 090	728	10 622	14,60	106	177	3 385	19,08	46	
1 744	4 550	125 310	26,95	541	3 149	101 481	32,23	1 064	1 034	13 827	13,37	139	467	10 002	21,44	47	
1 822	3 424	85 233	24,89	513	2 512	67 151	26,73	1 185	647	12 478	19,28	124	265	5 604	21,13	48	
1 545	3 240	76 609	23,65	414	2 521	62 927	24,96	1 011	503	9 119	18,14	120	216	4 562	21,11	49	
1 430	2 601	71 752	27,58	395	1 993	59 438	29,82	911	443	7 773	17,56	124	165	4 541	27,45	50	
1 546	2 583	71 542	27,70	424	1 916	57 962	30,26	1 009	448	7 883	17,58	113	219	5 696	26,06	51	
1 772	3 568	102 608	28,75	425	2 623	86 620	33,03	1 192	682	10 293	15,10	155	264	5 694	21,55	52	
2 445	2 636	71 193	27,01	411	1 611	55 339	34,35	1 920	822	12 093	14,72	114	203	3 760	18,50	53	
2 884	3 477	76 092	21,88	502	2 027	57 599	28,41	2 234	1 177	15 149	12,87	148	273	3 334	12,20	54	
2 340	3 138	95 167	30,33	453	2 193	74 077	33,77	1 476	736	14 435	19,61	111	208	6 655	31,96	55	
2 673	3 278	77 803	23,73	443	1 710	52 603	30,77	2 120	1 372	21 639	15,78	110	197	3 561	18,08	56	
1 995	3 172	79 013	24,91</														