

Statistisches Bundesamt

Preise

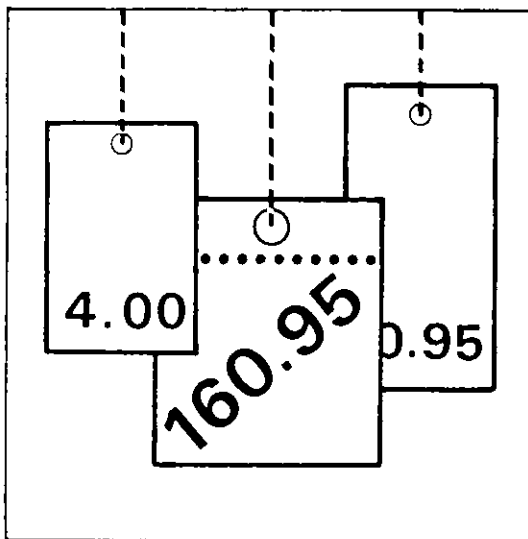

Fachserie 17

Reihe 5

Kaufwerte für Bauland

1. Vierteljahr 1990

Metzler – Poeschel Stuttgart

Herausgeber:
Statistisches Bundesamt
Gustav-Stresemann-Ring 11
6200 Wiesbaden 1

Verlag:
Metzler-Poeschel Stuttgart

Verlagsauslieferung:
Hermann Leins GmbH & Co.
Verlags-KG
Holzwiesenstr. 2
7408 Kusterdingen
Telefon: 07071/33046
Telex: 7 262 891 mepo d
Telefax: 07071/33653

Erscheinungsfolge: vierteljährlich

Erschienen im September 1990

Preis: DM 5,90

Bestellnummer: 2170500 - 90321

Copyright: Statistisches Bundesamt, Wiesbaden 1990

Vervielfältigung - außer für gewerbliche Zwecke -
mit Quellenangabe gestattet.

Umweltfreundliches Papier aus 100 % Altpapier

Inhalt

Seite

T e x t t e i l

1	Allgemeine und methodische Erläuterungen	5
2	Ergebnisse	7
3	Schaubild	8

T a b e l l e n t e i l

1	Kaufwerte für Bauland 1. Vj. 1990, nach Baulandarten, Ländern und Gemeindegrößen- klassen	9
2	Kaufwerte für Bauland 1. Vj. 1990, nach Baulandarten, Ländern und Baugebieten	14
3	Kaufwerte für Bauland ab 1962 nach Baulandarten	18

Die Angaben beziehen sich auf das Bundesgebiet; sie schließen Berlin (West) ein.

Bei der Zahl der Kauffälle muß in einigen Orten von Untererfassungen ausgegangen werden;
deshalb sind Vergleiche der Zahl der Verkäufe nicht möglich.

Gebietsstand: 1989

Zeichenerklärung

- 0 = weniger als 500 m² bzw. 500 DM
jedoch mehr als nichts
.
= Zahlenwert unbekannt oder
geheimzuhalten bzw. nichts
vorhanden

Hinweis: Die unbekannten oder
geheimzuhaltenden Zahlen sind
in der Gesamtsumme enthalten

Abkürzungen

- BGBI. = Bundesgesetzblatt
RStBl. = Reichssteuerverblatt
BauGB = Baugesetzbuch

- A = Zahl der Fälle
B = Fläche in 1 000 m²
C = Kaufsumme in 1 000 DM
D = Durchschnittlicher Kaufwert DM/m²
E = Niedrigster Kaufwert DM/m²
F = Höchster Kaufwert DM/m²

- Vj. = Vierteljahr
Mill. = Million
m² = Quadratmeter
km² = Quadratkilometer
ha = Hektar

1 Allgemeine und methodische Erläuterungen

Grundlagen

1.1 Rechtsgrundlage

Das Gesetz über die Preisstatistik vom 9. August 1958 (BGBl. I S. 605) sieht in § 2 Nr. 5 und § 7 die Erhebung von Preisen für Grundstücke vor. Die Erfassung der bebauten Grundstücke wurde zunächst zurückgestellt und mit der Erhebung der Kauffälle von unbebautem Bauland innerhalb der Baugebiete der Gemeinden durch die Statistischen Landesämter bei den ankunftspflichtigen Finanzämtern ab 3. Vierteljahr 1961 als Statistik der Baulandpreise begonnen. Diese wird seit 1974 um die Statistik der durchschnittlichen Kaufwerte für landwirtschaftlichen Grundbesitz ergänzt, deren Ergebnisse in der Fachserie 3, Reihe 2.4 (Kennziffer 2030240) veröffentlicht werden.

1.2 Geschichtlicher Rückblick

Voraussetzung für den Beginn dieser Statistik war die Aufhebung der Preisbindung für unbebaute Grundstücke - sie bestand seit dem 26. November 1936 - mit Wirkung vom 29. Okt. 1960 durch das Bundesbaugesetz vom 23. Juni 1960 (BGBl. I S. 341).

Als Vorläuferin dieser Statistik können die in den Vierteljahresheften zur Statistik des Deutschen Reichs vom Statistischen Reichsamt veröffentlichten Ergebnisse über den Grundbesitzwechsel in etwa 50 Groß- und Mittelstädten für 1927 bis 1938 angesehen werden. Siehe außerdem "Hamburg in Zahlen", Sonderheft 1, Jahrgang 1963, mit Baulandpreisen in Hamburg 1903 bis 1937 und 1955 bis 1962.

1.3 Erhebungsvorgang

Die Finanzämter erhalten durch die Veräußerungsanzeigen der Gerichte, Behörden und Notare gem. § 18 des Grunderwerbsteuergesetzes (GrEStG 1983) vom 17. Dezember 1982 (BGBl. I S. 1777), denen jeweils eine Abschrift der beurkundeten Kaufverträge usw. beizufügen ist, Kenntnis von den Grundstücksverkäufen.

Die Grunderwerbsteuerstelle des Finanzamtes leitet eine Durchschrift der Veräußerungsanzeigen der Bewertungsstelle des Finanzamtes zur steuerlichen Auswertung und Aufnahme in die Kaufpreissammlung zu. Diese Veräußerungsanzeigen bilden die formalen Unterlagen für die Statistik der Kaufwerte für Bauland.

Die Bewertungsstelle füllt für den Kauffall eines unbebauten Grundstücks einen Erhebungsbogen mit bundeseinheitlichen Merkmalen aus, der dem jeweiligen Statistischen Landesamt übersandt wird. Die Ausfüllung der Erhebungsbogen erfolgt nach den Grundsätzen der Richtlinien für die Finanzämter zur Ermittlung der Bodenwerte "Bodenwert-Richtlinien" - herausgegeben vom Bundesminister der Finanzen, Bonn 1957 - und anhand der Bauleitpläne und Bebauungspläne, die den Finanzämtern von den Gemeinden zur Verfügung gestellt werden.

Danach wird in dieser Statistik nach folgenden Baulandarten unterschieden:

1.3.1 Baureifes Land

Zum baureifen Land gehören Grundstücke oder Grundstücksteile, die von der Gemeinde für die Bebauung vorgesehen sind, bei denen die baurechtlichen Voraussetzungen für die Bebauung vorliegen und deren Erschließungsgrad die sofortige Bebauung gestattet. Es liegt im allgemeinen an endgültig oder vorläufig ausgebauten Straßen und ist in der Regel bereits in passende Bauparzellen eingeteilt. Es fallen hierunter in erster Linie Baulücken und der städtebautechnisch aufgeschlossene Grundbesitz, der mitunter nur eine geringe oder keine Bebauung zeigt. Erfasst werden Grundstücke ab 100 m². Auch ein Trenngrundstück ist baureifes Land, wenn es durch Hinzunahme eines Nachbargrundstücks bebaut werden kann.

1.3.2 Rohbauland

Das Rohbauland ist im allgemeinen eine Vorstufe für die übrigen Arten der unbebauten Grundstücke, insbesondere für das baureife Land. Es nimmt bei fortschreitender Entwicklung je nach seinem späteren Verwendungszweck die Eigenschaft einer dieser Arten an. Als Rohbauland sind in der Regel größere, unaufgeschlossene Grundstücksflächen anzusehen, die die Eigenschaft als land- und forstwirtschaftliches Vermögen verloren haben, selbst wenn sie noch land- und forstwirtschaftlich genutzt werden. Dabei ist es gleichgültig, ob das Gelände parzelliert ist oder nicht.

1.3.3 Sonstiges Bauland

Zum sonstigen Bauland gehören Industrieland, Land für Verkehrszwecke und Freiflächen.

Als Industrieland gelten unbebaute Grundstücke, die als Lager- und Arbeitsplätze bereits einem Gewerbe dienen oder zur Erweiterung eines Betriebes vorrätig gehalten werden, sowie Flächen, die nach der Verkehrsauffassung und den örtlichen Gegebenheiten Gelände für Industriebetriebe sind oder dafür vorgesehen sind.

Land für Verkehrszwecke ist Gelände, das Straßen, Parkplätzen, Flugplätzen, Eisenbahnen und ähnlichen Zwecken dient oder dafür vorgesehen ist. Straßenland, das gewerblich genutzt wird (z.B. zur Aufstellung von Zeitungskiosken und Verkaufsständen usw.), soll wie baureifes Land behandelt werden. (Reichsfinanzhof Urteil vom 19. Januar 1939 - RStBl. 1939 S. 596).

Als Freiflächen gelten unbebaute Grundstücke, die als Gartenanlagen, Spielplätze, Erholungsplätze aus Gründen der Volksgesundheit oder Volkserholung dem öffentlichen Gebrauch dienen oder als solche ausgewiesen sind. Welche Flächen im einzelnen als Freiflächen ausgewiesen sind, ist bei der Gemeinde zu erfragen. Werden Flächen, die bisher zu einem land- und forstwirtschaftlichen Betrieb gehörten, als Freiflächen ausgewiesen, aber weiter land- und forstwirtschaftlich genutzt, so sind diese Flächen als land- und forstwirtschaftliches Vermögen anzusehen.

1.4 Umfang der Aufbereitung

Die Aufbereitung erfolgt vierteljährlich und jährlich. Da sich die Bearbeitung der einzelnen Kauffälle bei den Finanzämtern durch Rückfragen für die Einheitswertfeststellung stark verzögern kann, können die vierteljährlichen Zahlen von den insgesamt getätigten Verkäufen nach unten abweichen. Die Jahreszahlen sind wegen der in ihnen enthaltenen Nachmeldungen größer als die Summe der Kauffälle aus den 4 Quartalen.

1.5 Methodische Hinweise

Die Methoden dieser Statistik wurden in "Wirtschaft und Statistik" Heft 8 und 11/1962 sowie in den Vierteljahresberichten der früheren Fachserie M, Reihe 5/II, 3.4./61 und 1.2./62, 3.4./62 und Jahr 62 dargestellt.

Bis 1964 enthalten die Veröffentlichungen Anzahl der Fälle, Flächen in 1 000 m² sowie flächengewogene Durchschnittswerte nach verschiedenen Gliederungsmerkmalen.

Ab 1965 werden auch noch die Kaufsummen in 1 000 DM für die aufgeführten fünf Baulandarten veröffentlicht.

Die ausgewiesenen Durchschnittswerte sind für einen zeitlichen Vergleich jedoch nur bedingt verwendbar, weil die statistischen Massen, aus denen sie ermittelt werden, sich in jedem Vierteljahr bzw. Jahr aus anders gearteten Einzelfällen zusammensetzen können. Die Statistik der Kaufwerte für Bauland hat daher mehr den Charakter einer Grundeigentumswechselstatistik als den einer echten Preisstatistik. Aus diesem Grund werden auch keine prozentualen Veränderungen veröffentlicht. Da es sehr schwierig ist, die einzelnen Baulandgrundstücke nach Standort, Lage, Beschaffenheit und Nutzungsmöglichkeit eindeutig abzugrenzen, empfiehlt es sich, - für die Beurteilung von Einzelfällen - die von den Gutachterausschüssen (§§ 192 ff BauGB) festgestellten "Richtwerte", bei denen die ursprünglichen Kaufwerte nach gewissen Gesichtspunkten zur besseren Vergleichbarkeit abgeändert wurden, zum Vergleich heranzuziehen.

1.6 Veröffentlichungen

Die Ergebnisse der Statistik der Kaufwerte für Bauland erscheinen in den Vierteljahres- und Jahresberichten der Fachserie 17: Preise, Reihe 5 "Kaufwerte für Bauland".

Diese Veröffentlichungen des Statistischen Bundesamtes können vom

Verlag Metzler-Poeschel
Verlagsauslieferung H. Leins GmbH & Co. KG
Holzwiesenstraße 2
Postfach 7
7408 Kusterdingen
Telefon: 07071/33046
Telex: 7262891 mepo d
Telefax: 07071/33653

oder über den Buchhandel bezogen werden.

2 Ergebnisse

Die Statistik der Kaufwerte für Bauland hat die Verkäufe von unbebauten Grundstücken zum Gegenstand, soweit sie in den Baugebieten der Gemeinden des Bundesgebietes liegen und Baulandeigenschaft besitzen.

Die Vierteljahresergebnisse sind hinsichtlich der Zahl der Abschlüsse, der veräußerten Flächen und der Kaufsumme summarische Zusammenfassungen, hinsichtlich der Kaufwerte in DM/m² flächengewogene Durchschnitte. Kaufsummen und Durchschnittswerte schließen ggf. Beträge für die Grundstückserschließung, Aufwuchs u.dgl. ein, nicht aber die Grunderwerbnebenkosten (Vermessungskosten, Makler-, Notariats- und Gerichtsgebühren, Grunderwerbsteuer u.a.).

Da sich der für einen Berichtszeitraum ausgewiesene Durchschnittswert auf andere Grundstücke bezieht als die entsprechenden Durchschnittswerte früherer Zeiträume (von den relativ wenigen Fällen wiederholt verkaufter Grundstücke abgesehen), lassen die Durchschnittswerte nicht die echte Preisentwicklung beim Bauland erkennen. Zur Vermeidung von Fehlinterpretationen wird auf die Berechnung und Veröffentlichung von prozentualen Veränderungen verzichtet. Benutzer, die dennoch die Durchschnittswerte verschie-

dener Berichtszeiträume vergleichen wollen, sollten zum Beispiel bedenken, daß sich die Verkäufe in späteren Zeiträumen in stärkerem Maße auf weniger begehrte Grundstücke beziehen können als die Verkäufe in früheren Zeiträumen.

Der nachstehenden Tabelle kann entnommen werden, daß im 1. Vj 1990 (4. Vj 1989) ein Baulandumsatz mit einer Gesamtfläche von 23,6 (24,5) km² und einer Kaufsumme von 2 025 (2 395) Mill. DM gemeldet worden ist. Auf "Baureifes Land", an der Gesamtfläche mit 59,6 (60,6) % beteiligt, entfielen 80,5 (81,8) % der Kaufsumme. Dagegen lag bei "Rohbauland" und "Sonstigem Bauland" der Anteil der Kaufsumme mit 8,2 (7,1) % und 11,3 (11,1) % deutlich unter den zugehörigen Flächenanteilen, die 12,7 (12,5) % bzw. 27,7 (26,9) % betragen haben.

Für "Baureifes Land" wurde bei einer mittleren Grundstücksgröße von 920 (890) m² ein Durchschnittswert von 115,75 (132,11) DM/m², für "Rohbauland" bei einer mittleren Grundstücksgröße von 2 144 (2 192) m² ein Durchschnittswert von 55,50 (55,09) DM/m² und für "Sonstiges Bauland" bei einer mittleren Grundstücksgröße von 3 877 (3 769) m² ein Durchschnittswert von 34,95 (40,47) DM/m² gezahlt.

Baulandveräußerungen im Bundesgebiet 1. Vj 1990 nach ausgewählten Baulandarten,
Gemeindegrößenklassen und Baugebieten

Gemeindegrößen- klassen von ... bis unter ... Einwohnern	Fälle	Baulandarten									
		insgesamt			Baureifes Land			Rohbauland			Sonst. Bauland
		Fläche	Umsatz	Kauf- wert	Flächen- anteil 1)	Umsatz- anteil 1)	Kauf- wert	Flächen- anteil 1)	Umsatz- anteil 1)	Kauf- wert	Kauf- wert
Baugebiet	Anzahl	ha	Mill.DM	DM/m ²	%	%	DM/m ²	%	%	DM/m ²	DM/m ²
Insgesamt	18 387	2 363	2 025	85,70	59,6	80,5	115,75	12,7	8,2	55,50	34,95
nach Gemeindegrößenklassen											
unter 10 000 ...	9 126	1 183	691	58,40	60,9	81,6	78,27	13,9	9,1	38,08	21,63
10 000 - 100 000 ...	7 971	997	978	98,18	60,1	80,6	131,70	10,8	6,8	61,68	42,63
100 000 und mehr	1 290	183	356	194,02	48,4	78,0	312,57	15,6	10,6	132,60	61,51
nach Baugebieten											
Wohngebiet	13 368	1 239	1 413	114,00	81,2	90,4	127,03	15,8	9,0	65,08	19,61
Gesch. und Wohng. ²⁾	621	84	148	175,94	87,0	96,1	194,42	5,9	1,8	54,62	50,45
Dorfgebiet	3 304	448	211	47,11	66,3	86,3	61,37	16,6	10,7	30,43	8,21
Industriegebiet	1 094	591	252	42,72	5,3	10,6	84,56	4,2	5,3	54,73	39,70

1) Gemessen an der Zahl in der betreffenden Insgesamt-Spalte.

2) Zusammenfassung aus "Geschäfts- und Wohngebiet gemischt" und "Geschäftsgebiet".

3 KAUFWERTE FÜR BAULAND NACH BAULANDARTEN

JAHRESEERGEBNISSE

VIERTELJAHRESEERGEBNISSE

DM/M²

BAULANDARTEN INSGESAMT

DM/M²

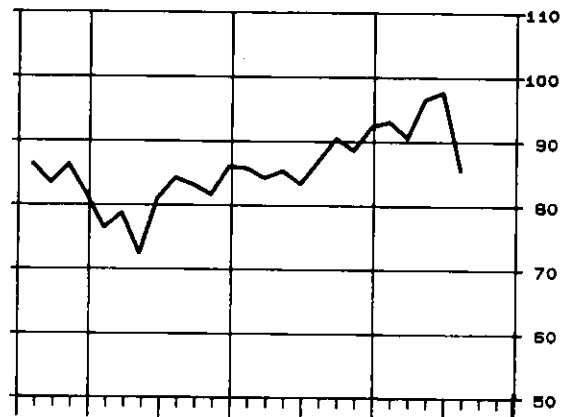
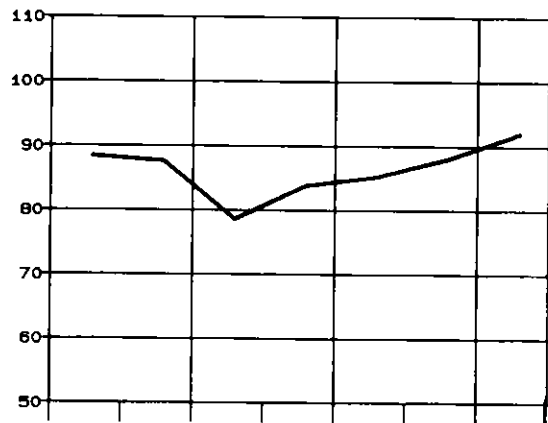

BAUREIFES LAND

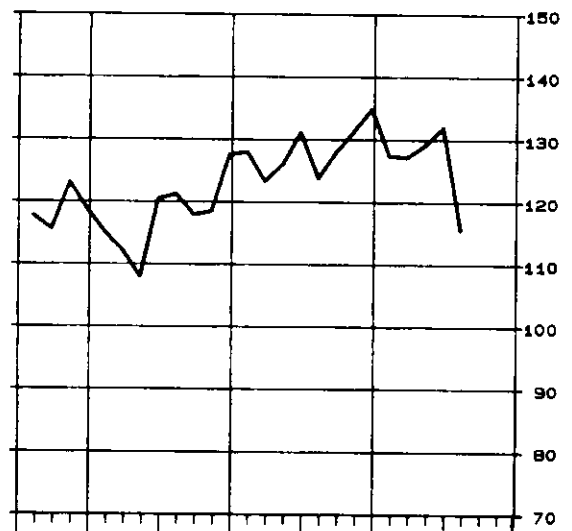
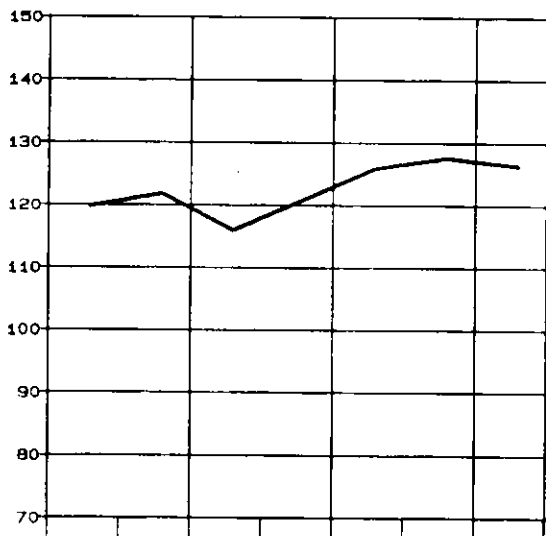

ROHBAULAND

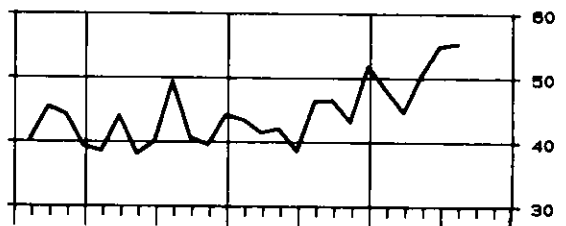
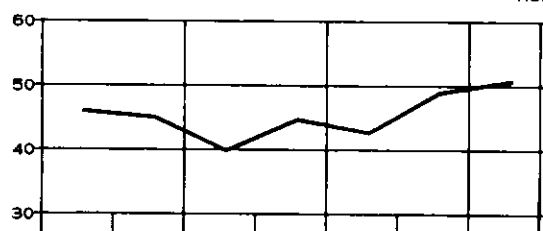

SONSTIGES BAULAND

INDUSTRIELAND, LAND FÜR VERKEHRSZWECKE UND FREIFLÄCHEN

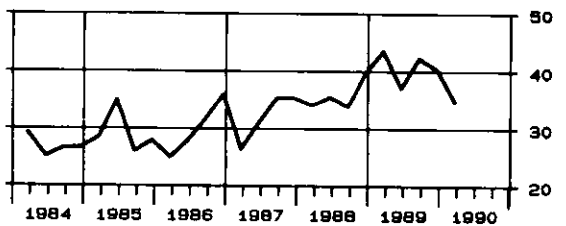
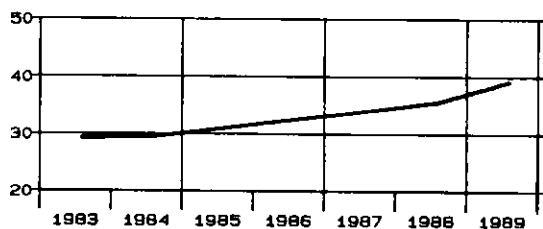

Tabellenteil

1 KAUFWERTE FUER BAULAND 1.VJ.1990 NACH BAULANDARTEN, LAENDERN UND GEMEINDEGROSSENKLASSEN

	BAU- LAND- ARTEN- INS- GESAMT	BAU- REIFES LAND	ROH- BAU- LAND	SONST. BAULAND ZUSAMMEN	INDU- STRIE- LAND	LAND FÜR VER- KEHRS- ZWECKE	FREI- FLÄ- CHEN	BAU- LAND- ARTEN- INS- GESAMT	BAU- REIFES LAND	ROH- BAU- LAND	SONST. BAULAND ZUSAMMEN	INDU- STRIE- LAND	LAND FÜR VER- KEHRS- ZWECKE	FREI- FLÄ- CHEN
BUNDESGBEIT														
GEMEINDEN UNTER 2 000 EINWOHNERN							GEMEINDEN MIT 50 000 BIS UNTER 100 000 EINWOHNERN							
A	2816	2072	301	443	128	268	A	1183	1005	68	110	93	12	5
B	3686	1833	634	1218	588	528	B	1649	893	152	604	580	21	3
C	131332	107067	13332	10933	8416	2070	C	198870	149938	10598	28333	27885	354	95
D	35,63	58,41	21,01	8,98	14,31	3,92	D	114,51	167,93	69,61	46,89	48,08	16,77	29,07
E	0,20	2,00	1,50	0,20	2,00	0,20	E	3,00	15,00	9,72	3,00	3,50	3,00	6,50
F	552,18	552,18	229,38	128,86	128,86	94,96	F	1138,96	1138,96	192,43	788,72	788,72	140,00	108,16
GEMEINDEN MIT 2 000 BIS UNTER 5 000 EINWOHNERN							GEMEINDEN MIT 100 000 BIS UNTER 200 000 EINWOHNERN							
A	3229	2631	354	244	136	83	A	727	607	43	77	54	11	12
B	3705	2327	604	774	632	72	B	963	451	153	319	269	6	45
C	255985	218610	22357	15018	12809	717	C	135095	99490	17485	18134	16329	227	1578
D	69,08	93,94	36,99	19,40	20,27	9,94	D	140,25	220,71	90,52	55,83	60,80	37,73	35,46
E	0,77	2,75	2,00	0,77	1,75	0,77	E	7,00	31,51	20,00	7,00	11,40	7,00	15,00
F	805,37	805,37	200,00	250,00	200,00	90,00	F	3459,82	3459,82	385,00	276,07	276,07	159,54	104,97
GEMEINDEN MIT 5 000 BIS UNTER 10 000 EINWOHNERN							GEMEINDEN MIT 200 000 BIS UNTER 500 000 EINWOHNERN							
A	3081	2502	235	244	149	73	A	294	263	12	19	12	7	.
B	4440	3045	401	993	898	76	B	515	249	61	205	190	15	.
C	303595	238264	26721	38609	36964	1140	C	67799	54037	6087	7676	7364	311	.
D	68,36	78,24	66,66	38,87	41,16	15,02	D	131,73	216,97	100,42	37,44	38,74	20,85	.
E	0,02	0,02	4,89	0,80	2,50	0,80	E	2,00	36,57	10,00	2,00	2,00	9,99	.
F	950,00	950,00	525,00	325,00	335,00	286,21	F	63,08	.	405,55	.	.	354,00	.
GEMEINDEN MIT 10 000 BIS UNTER 20 000 EINWOHNERN							GEMEINDEN MIT 500 000 EINWOHNERN UND MEHR							
A	3587	3135	201	251	185	56	A	269	218	17	34	25	9	.
B	4298	2762	486	1040	980	38	B	355	187	31	136	116	20	.
C	378896	310733	24677	43485	42154	704	C	152738	123730	14219	14789	13229	1560	.
D	88,15	112,50	46,74	41,81	43,03	18,35	D	430,80	650,89	456,66	108,59	113,93	77,71	.
E	1,00	3,56	1,00	2,00	5,00	2,00	E	7,03	24,93	25,00	7,03	7,03	26,30	.
F	1379,31	1379,31	595,00	495,00	495,00	120,00	F	.	.	961,45	.	.	570,00	.
GEMEINDEN MIT 20 000 BIS UNTER 50 000 EINWOHNERN							INSGESAMT							
A	3201	2765	169	267	204	55	A	18387	15298	1400	1689	986	574	129
B	4016	2331	428	1258	1177	73	B	23628	14075	3062	6548	5430	849	270
C	410645	327671	31054	51880	49935	1477	C	2024559	1629531	166570	228858	215083	8560	5215
D	102,21	140,57	72,57	41,24	42,42	20,94	D	85,70	115,75	55,50	34,95	38,61	10,08	19,35
E	4,00	7,27	7,09	4,00	5,00	4,00	E	0,02	0,02	1,00	0,02	1,75	0,20	0,80
F	1870,32	1870,32	633,33	559,75	559,75	250,00	F	3523,04	3523,04	961,45	1757,81	1757,81	570,00	250,00
SCHLESWIG-HOLSTEIN														
GEMEINDEN UNTER 2 000 EINWOHNERN							GEMEINDEN MIT 50 000 BIS UNTER 100 000 EINWOHNERN							
A	452	295	89	70	9	57	A	74	46	14	14	13	1	.
B	528	278	235	111	29	74	B	172	50	29	93	89	5	.
C	23695	18643	4217	835	380	387	C	11937	6511	2148	3278	3238	.	.
D	37,75	67,07	17,66	7,52	13,19	5,25	D	69,33	129,19	75,15	35,17	36,51	.	.
E	1,00	2,50	1,50	1,00	7,00	1,00	E	8,83	66,67	9,72	2,89	24,50	.	.
F	552,16	552,16	125,00	55,54	85,00	94,96	F	339,10	339,10	161,62	136,80	136,80	.	.
GEMEINDEN MIT 2 000 BIS UNTER 5 000 EINWOHNERN							GEMEINDEN MIT 100 000 BIS UNTER 200 000 EINWOHNERN							
A	166	128	28	9	5	4	A
B	237	108	49	79	78	1	B
C	15889	8762	1404	1424	1399	.	C
D	48,98	81,14	28,46	17,94	17,65	.	D
E	2,00	10,34	2,00	7,15	7,15	.	E
F	313,98	313,98	100,00	65,04	66,04	.	F
GEMEINDEN MIT 5 000 BIS UNTER 10 000 EINWOHNERN							GEMEINDEN MIT 200 000 BIS UNTER 500 000 EINWOHNERN							
A	182	149	21	12	10	1	A	53	44	6	3	.	3	.
B	458	176	40	242	241	0	B	87	45	36	14	.	14	.
C	27594	22258	1156	4180	4152	.	C	7949	6695	1021
D	60,20	126,48	28,78	17,26	17,25	.	D	82,15	144,33	28,12
E	6,00	13,46	9,00	6,00	11,50	.	E	9,99	50,50	10,00
F	400,40	400,40	90,00	120,00	120,00	.	F	600,00	600,00	95,73
GEMEINDEN MIT 10 000 BIS UNTER 20 000 EINWOHNERN							GEMEINDEN MIT 500 000 EINWOHNERN UND MEHR							
A	175	138	19	18	15	2	A
B	300	134	94	72	67	3	B
C	24963	16929	4708	3327	3210	.	C
D	83,23	126,12	50,16	46,30	48,09	.	D
E	5,02	23,00	8,00	5,02	18,00	.	E
F	300,00	300,00	144,79	180,00	180,00	.	F
GEMEINDEN MIT 20 000 BIS UNTER 50 000 EINWOHNERN							INSGESAMT							
A	125	96	12	17	15	2	A	1227	901	183	143	67	70	6
B	183	89	27	67	51	17	B	2074	882	514	679	554	113	12
C	16685	12237	1811	2637	2348	.	C	124412	92035	16464	15913	14727	1003	184
D	91,31	137,93	67,46	39,27	46,49	.	D	59,98	104,39	32,04	23,44	26,59	9,85	15,75
E	7,09	35,41	7,09	12,00	12,00	.	E	1,00	2,50	1,50	1,00	7,00	1,00	3,22
F	281,21	281,21	85,00	115,00	115,00	.	F	600,00	600,00	161,62	354,00	180,00	354,00	95,54

1 KAUFWERTE FÜR BAULAND 1.VJ.1990 NACH BAULANDARTEN, LÄNDERN UND GEMEINDEGRÖßENKLASSEN

BAU- LAND ARTEN INS- GESAMT	BAU- REIFES LAND	ROH- BAU- LAND	SONST. BAULAND ZUSAMMEN	INDU- STRIE- LAND	LAND FÜR VER- KEHRS- ZWECKE	FREI- FLÄ- CHEN	BAU- LAND- ARTEN INS- GESAMT	BAU- REIFES LAND	ROH- BAU- LAND	SONST. BAULAND ZUSAMMEN	INDU- STRIE- LAND	LAND FÜR VER- KEHRS- ZWECKE	FREI- FLÄ- CHEN
NIEDERSACHSEN													
GEMEINDEN UNTER 2 000 EINWOHNERN							GEMEINDEN MIT 50 000 BIS UNTER 100 000 EINWOHNERN						
A	283	246	7	30	21	8	1 A	159	143	1	15	14	1
B	390	270	13	167	100	5	1 B	171	118	3	50	49	1
C	10269	8796	265	1208	1052	133	1 C	12386	11458	.	788	767	.
D	26,36	32,63	19,81	11,33	10,47	27,53	1 D	72,31	96,77	.	15,77	15,74	.
E	3,43	5,00	10,00	3,43	3,43	10,00	1 E	5,00	26,00	.	5,00	5,00	.
F	162,34	162,34	36,46	35,00	31,00	35,00	1 F	192,28	192,28	.	62,70	62,70	.
GEMEINDEN MIT 2 000 BIS UNTER 5 000 EINWOHNERN							GEMEINDEN MIT 100 000 BIS UNTER 200 000 EINWOHNERN						
A	326	289	5	36	30	6	1 A	184	161	2	21	21	.
B	458	276	23	155	146	9	1 B	186	105	3	78	78	.
C	14125	11181	948	1996	1854	142	1 C	15616	13045	.	2343	2343	.
D	31,03	40,44	40,43	12,86	12,69	15,42	1 D	83,85	123,77	.	29,98	29,98	.
E	1,75	3,99	13,09	1,75	1,75	5,00	1 E	11,40	31,51	.	11,40	11,40	.
F	137,55	137,55	80,00	40,00	36,07	40,00	1 F	500,00	500,00	.	120,00	120,00	.
GEMEINDEN MIT 5 000 BIS UNTER 10 000 EINWOHNERN							GEMEINDEN MIT 200 000 BIS UNTER 500 000 EINWOHNERN						
A	393	360	6	27	21	6	1 A	8
B	462	383	10	68	65	3	1 B	9	6
C	21494	19797	476	1222	1138	84	1 C	503	801
D	46,54	51,65	47,28	17,84	17,42	26,35	1 D	102,71	134,41
E	1,00	1,00	12,00	7,00	7,00	10,00	1 E
F	257,05	257,05	110,90	50,00	35,00	50,00	1 F
GEMEINDEN MIT 10 000 BIS UNTER 20 000 EINWOHNERN							GEMEINDEN MIT 500 000 EINWOHNERN UND MEHR						
A	642	557	19	66	53	11	2 A
B	889	524	54	302	289	7	2 B
C	42148	32455	4218	6435	6057	257	2 C
D	43,02	61,98	77,48	21,35	21,07	36,55	2 D
E	4,22	4,26	15,38	5,00	5,00	7,00	2 E
F	400,00	400,00	180,00	258,54	259,54	120,00	2 F
GEMEINDEN MIT 20 000 BIS UNTER 50 000 EINWOHNERN							INSGESAMT						
A	620	551	8	61	51	9	1 A	2815	2310	48	257	212	41
B	909	471	95	342	334	4	1 B	3462	2155	202	1105	1358	29
C	55393	40570	3637	11966	11686	166	1 C	173935	137942	9912	26080	23051	802
D	61,61	85,67	38,08	35,04	35,01	37,55	1 D	50,24	64,02	48,97	23,61	23,52	27,25
E	8,20	10,00	20,00	8,20	8,20	10,00	1 E	1,00	10,00	10,00	1,75	1,75	5,00
F	679,86	679,86	116,50	250,00	220,14	250,00	1 F	679,86	679,86	160,00	255,54	259,54	250,00
NORDRHEIN-WESTFALEN													
GEMEINDEN UNTER 2 000 EINWOHNERN							GEMEINDEN MIT 50 000 BIS UNTER 100 000 EINWOHNERN						
A	1 A	604	527	35	42	38	2
B	1 B	787	441	34	312	308	4
C	1 C	86074	70780	2792	12501	12413	.
D	1 D	109,36	160,61	81,44	40,05	40,33	.
E	1 E	8,00	19,05	20,00	8,00	11,50	.
F	1 F	761,90	761,90	151,29	165,00	165,00	.
GEMEINDEN MIT 2 000 BIS UNTER 5 000 EINWOHNERN							GEMEINDEN MIT 100 000 BIS UNTER 200 000 EINWOHNERN						
A	7	6	1	.	.	.	1 A	231	189	23	19	15	1
B	9	8	4	.	.	.	1 B	362	136	127	95	70	0
C	241	226	1 C	42436	27197	7846	7393	6115	.
D	27,45	44,35	1 D	117,10	195,76	61,56	74,85	66,95	.
E	4,00	10,00	1 E	20,00	44,94	20,00	30,00	30,00	.
F	100,00	100,00	1 F	481,40	481,40	174,98	276,07	276,07	.
GEMEINDEN MIT 5 000 BIS UNTER 10 000 EINWOHNERN							GEMEINDEN MIT 200 000 BIS UNTER 500 000 EINWOHNERN						
A	277	259	3	15	15	.	1 A	214	197	3	14	10	4
B	262	209	3	51	51	.	1 B	374	186	2	186	185	1
C	13855	12544	.	1252	1252	.	1 C	48466	42979	.	4921	4842	.
D	52,87	60,15	.	24,62	24,62	.	1 D	129,47	230,83	.	26,47	26,17	.
E	3,55	3,55	.	5,50	5,50	.	1 E	2,00	36,57	.	2,00	2,00	.
F	245,00	245,00	.	55,97	55,97	.	1 F	1095,62	1095,62	.	245,88	72,43	.
GEMEINDEN MIT 10 000 BIS UNTER 20 000 EINWOHNERN							GEMEINDEN MIT 500 000 EINWOHNERN UND MEHR						
A	941	855	32	54	40	12	2 A	145	111	11	23	18	5
B	932	668	81	183	179	3	1 B	217	90	14	113	97	16
C	64413	54984	3403	6026	5858	68	1 C	34312	26588	1828	5896	4582	1314
D	69,09	82,26	41,92	32,99	32,73	25,51	1 D	158,11	294,87	129,15	52,32	47,42	81,82
E	3,89	8,00	10,00	3,89	9,00	3,89	1 E	7,03	75,91	25,00	7,03	7,03	28,30
F	343,01	343,01	155,04	255,55	255,55	104,12	1 F	2004,45	2004,45	360,00	228,28	154,00	228,28
GEMEINDEN MIT 20 000 BIS UNTER 50 000 EINWOHNERN							INSGESAMT						
A	1226	1141	28	57	50	6	1 A	3645	3285	136	224	186	30
B	1277	889	66	322	315	5	2 B	4221	2624	331	1265	1205	29
C	117891	103618	4527	9746	9429	293	1 C	407688	338916	21036	47736	44491	1822
D	92,33	116,54	68,86	30,28	29,89	60,13	1 D	96,59	129,14	63,48	37,74	36,92	63,88
E	4,00	11,46	10,00	4,00	5,00	4,00	1 E	2,00	3,55	4,00	2,00	2,00	3,89
F	972,51	972,51	117,65	143,24	120,00	143,24	1 F	2004,45	2004,45	405,56	276,07	276,07	245,88

1 KAUFWERTE FUER BAULAND 1.VJ.1990 NACH BAULANDARTEN, LAENDERN UND GEMEINDEGROESSENKLASSEN

BAU- LAND- ARTEN INS- GESAMT	BAU- REIFES LAND	ROH- BAU- LAND	SONST. BAULAND ZUSAMMEN	INDU- STRIE- LAND	LAND FUER VER- KEHRS- ZWECKE	FREI- FLAE- CHEN	BAU- LAND- ARTEN INS- GESAMT	BAU- REIFES LAND	ROH- BAU- LAND	SONST. BAULAND ZUSAMMEN	INDU- STRIE- LAND	LAND FUER VER- KEHRS- ZWECKE	FREI- FLAE- CHEN
HESSEN													
GEMEINDEN UNTER 2 000 EINWOHNERN							GEMEINDEN MIT 50 000 BIS UNTER 100 000 EINWOHNERN						
A	5	3	2	.	.	.	A	34	33	.	1	1	.
B	11	2	8	.	.	.	B	29	27	.	2	2	.
C	82	C	4873	4592
D	7,69	D	168,84	168,77
E	2,00	E	15,00	15,00
F	19,06	F	966,98	966,98
GEMEINDEN MIT 2 000 BIS UNTER 5 000 EINWOHNERN							GEMEINDEN MIT 100 000 BIS UNTER 200 000 EINWOHNERN						
A	208	177	12	19	1	18	A	11
B	208	179	19	10	2	6	B	10	5	.	5	.	.
C	6411	6095	289	47	.	23	C	4576	3727
D	30,87	34,11	14,41	4,49	.	2,93	D	433,71	724,63
E	2,38	2,75	8,49	2,38	.	2,38	E	120,00	461,54
F	221,60	221,60	18,00	9,75	.	4,47	F	1531,43	1531,43
GEMEINDEN MIT 5 000 BIS UNTER 10 000 EINWOHNERN							GEMEINDEN MIT 200 000 BIS UNTER 500 000 EINWOHNERN						
A	374	343	17	14	9	5	A	6
B	1109	1052	16	41	36	5	B	27
C	22087	21065	253	768	734	35	C	8091
D	19,91	20,03	15,36	18,72	20,13	7,54	D	295,86
E	9,02	9,02	4,89	2,00	2,50	2,00	E
F	744,25	744,25	40,00	206,00	200,00	29,00	F
GEMEINDEN MIT 10 000 BIS UNTER 20 000 EINWOHNERN							GEMEINDEN MIT 500 000 EINWOHNERN UND MEHR						
A	324	231	19	14	12	1	A	11	11
B	406	276	44	85	80	1	B	20	20
C	36115	31130	1771	3205	3157	.	C	23215	23215
D	88,98	112,77	39,88	37,56	35,59	.	D	1143,45	1143,49
E	1,00	6,00	1,00	7,00	10,66	.	E
F	1979,31	1979,31	425,94	193,48	133,48	.	F
GEMEINDEN MIT 20 000 BIS UNTER 50 000 EINWOHNERN							INSGESAMT						
A	97	67	9	11	3	8	A	1060	936	61	63	30	32
B	131	76	6	49	42	7	B	1951	1641	115	195	170	20
C	24072	18103	1524	4445	.	68	C	129514	109326	8180	12009	11835	139
D	184,39	238,98	287,79	96,52	.	10,05	D	66,39	66,62	71,25	61,60	69,60	6,96
E	6,30	10,80	22,22	6,00	.	6,00	E	6,02	0,02	1,00	2,00	2,50	2,00
F	1000,00	1000,00	547,45	180,00	.	10,80	F	1589,24	1589,24	547,45	1099,50	1099,50	22,00
RHEINLAND-PFALZ													
GEMEINDEN UNTER 2 000 EINWOHNERN							GEMEINDEN MIT 50 000 BIS UNTER 100 000 EINWOHNERN						
A	1368	931	122	315	79	197	A	159	128	5	26	18	7
B	1836	751	178	927	389	446	B	217	118	3	96	87	9
C	42155	38603	3574	5578	4153	1489	C	24588	19745	144	4699	4468	226
D	25,94	51,37	20,05	6,45	10,66	3,34	D	113,14	167,93	41,13	48,62	51,40	25,96
E	0,20	2,00	2,31	0,20	2,00	0,20	E	3,00	60,00	16,41	3,00	3,50	3,00
F	404,25	404,25	229,38	128,86	128,86	65,22	F	1000,00	1000,00	129,46	180,00	180,00	80,00
GEMEINDEN MIT 2 000 BIS UNTER 5 000 EINWOHNERN							GEMEINDEN MIT 100 000 BIS UNTER 200 000 EINWOHNERN						
A	651	495	51	121	69	43	A	124	86	7	31	13	10
B	730	415	51	332	290	30	B	218	60	23	135	113	6
C	45042	37714	1808	5519	5164	279	C	28693	17734	3579	7380	6865	197
D	56,41	90,77	35,54	16,62	17,83	9,28	D	131,77	296,39	155,26	54,72	60,61	34,59
E	0,77	5,00	4,00	0,77	3,00	0,77	E	7,00	59,32	60,00	7,00	23,22	7,00
F	438,35	439,35	195,00	132,75	132,75	90,00	F	3459,82	3459,82	385,00	220,50	220,90	159,54
GEMEINDEN MIT 5 000 BIS UNTER 10 000 EINWOHNERN							GEMEINDEN MIT 200 000 BIS UNTER 500 000 EINWOHNERN						
A	476	382	22	71	43	24	A
B	571	287	25	258	229	25	B
C	53515	39188	886	14541	14300	147	C
D	93,93	133,01	34,78	56,32	62,44	5,94	D
E	0,80	2,75	6,40	0,80	4,00	0,80	E
F	531,07	531,07	85,00	253,81	253,81	180,00	F
GEMEINDEN MIT 10 000 BIS UNTER 20 000 EINWOHNERN							GEMEINDEN MIT 500 000 EINWOHNERN UND MEHR						
A	257	207	8	52	22	27	A
B	248	138	8	102	75	18	B
C	20943	16145	588	4230	3738	242	C
D	84,27	116,65	68,69	41,65	49,68	13,10	D
E	2,00	7,51	11,44	2,00	5,00	2,00	E
F	317,03	317,03	132,74	112,06	112,06	110,00	F
GEMEINDEN MIT 20 000 BIS UNTER 50 000 EINWOHNERN							INSGESAMT						
A	369	257	34	78	44	29	A	3424	2481	249	694	288	337
B	587	204	61	323	281	40	B	4496	1974	350	2172	1464	573
C	47085	33604	3010	10471	9681	657	C	268120	201734	13568	52818	48369	3236
D	80,19	164,93	49,60	32,44	34,44	16,62	D	59,64	102,21	38,75	24,32	33,03	5,65
E	4,00	11,25	16,00	4,00	5,00	4,00	E	0,20	2,00	2,31	0,20	2,00	0,20
F	789,47	789,47	230,00	200,00	200,00	120,00	F	3459,82	3459,82	385,00	253,81	253,81	180,00

1 KAUFWERTE FUER BAULAND 1.VJ.1990 NACH BAULANDARTEN, LAENDERN UND GEMEINDEGROESSENKLASSEN

BAU- LAND ARTEN INS- GESAMT	BAU- REIFES LAND	ROH- BAU- LAND	SONST. BAULAND ZUSAMMEN	INDU- STRIE- LAND	LAND FUER VER- KEHRS- ZWECKE	FREI- FLAE- CHEN	BAU- LAND- ARTEN INS- GESAMT	BAU- REIFES LAND	ROH- BAU- LAND	SONST. BAULAND ZUSAMMEN	INDU- STRIE- LAND	LAND FUER VER- KEHRS- ZWECKE	FREI- FLAE- CHEN
BADEN-WUERTTEMBERG													
GEMEINDEN UNTER 2 000 EINWOHNERN							GEMEINDEN MIT 50 000 BIS UNTER 100 000 EINWOHNERN						
A 240	190	31	13	17	.	2	A 105	86	9	10	8	.	2
B 310	169	80	60	58	.	1	B 162	81	37	43	41	.	2
C 19216	14706	1806	2705	2685	.	.	C 35701	25795	3312	6595	6548	.	.
D 62,04	86,83	22,54	44,90	45,51	.	.	D 220,82	316,87	90,05	151,62	158,28	.	.
E 10,00	13,00	10,00	11,00	11,00	.	.	E 22,00	30,00	30,00	22,00	43,44	.	.
F 504,20	504,20	90,00	80,00	80,00	.	.	F 1138,96	1138,96	192,43	788,72	788,72	.	.
GEMEINDEN MIT 2 000 BIS UNTER 5 000 EINWOHNERN							GEMEINDEN MIT 100 000 BIS UNTER 200 000 EINWOHNERN						
A 966	784	148	34	20	4	10	A 103	97	4	2	2	.	.
B 1011	649	269	100	70	12	17	B 89	85	2	2	2	.	.
C 84172	71683	8994	3516	2920	.	493	C 24104	23379
D 83,23	110,50	34,18	35,30	41,73	.	25,05	D 271,12	275,60
E 4,67	9,66	5,83	4,67	10,00	.	4,67	E 55,09	55,09
F 805,37	805,37	200,00	250,00	200,00	.	250,00	F 992,06	992,06
GEMEINDEN MIT 5 000 BIS UNTER 10 000 EINWOHNERN							GEMEINDEN MIT 200 000 BIS UNTER 500 000 EINWOHNERN						
A 785	637	74	74	36	27	11	A 7	7
B 815	480	131	204	156	36	12	B 4	4
C 84062	68092	6217	9753	8654	741	358	C 1374	1374
D 103,11	142,00	47,28	47,74	55,46	20,30	30,44	D 328,09	328,09
E 5,50	10,00	10,00	5,50	15,00	5,50	15,00	E
F 863,79	863,79	394,74	335,00	335,00	286,21	63,09	F
GEMEINDEN MIT 10 000 BIS UNTER 20 000 EINWOHNERN							GEMEINDEN MIT 500 000 EINWOHNERN UND MEHR						
A 729	629	72	28	25	2	1	A 50
B 969	574	148	147	142	4	1	B 82	53	6	23	15	.	.
C 104219	91125	7367	5728	5595	.	.	C 65970	55278	1891	8801	8646	.	.
D 119,91	158,78	49,72	38,54	35,33	.	.	D 804,64	1051,23	311,87	377,11	443,97	.	.
E 10,00	13,00	10,00	15,00	17,50	.	.	E
F 1250,00	1250,00	595,00	160,29	160,29	.	.	F
GEMEINDEN MIT 20 000 BIS UNTER 50 000 EINWOHNERN							INSGESAMT						
A 459	367	59	33	32	.	1	A 3484	2972	402	210	147	36	27
B 520	329	118	84	83	.	1	B 3573	2323	785	664	573	57	34
C 82044	59303	8179	4562	4373	.	.	C 509863	420714	38329	41820	39583	1120	1117
D 154,66	210,97	69,40	54,21	52,55	.	.	D 129,33	175,60	49,79	63,01	65,10	19,80	32,54
E 17,00	28,00	17,00	17,00	17,00	.	.	E 4,67	5,66	5,83	4,67	10,00	5,50	4,67
F 1870,32	1870,32	405,09	200,00	160,69	.	.	F 3523,04	3523,04	593,00	1757,81	1757,81	286,21	250,00
BAYERN													
GEMEINDEN UNTER 2 000 EINWOHNERN							GEMEINDEN MIT 50 000 BIS UNTER 100 000 EINWOHNERN						
A 468	403	56	5	2	6	1	A 36	32	4
B 492	362	116	14	10	3	0	B 88	42	46
C 29916	26286	3421	208	.	61	.	C 11946	9884
D 60,84	72,60	29,57	15,01	.	17,55	.	D 135,51	235,56
E 1,00	5,80	8,00	1,00	.	1,00	.	E 25,00	33,76
F 455,20	455,20	126,42	40,00	.	40,00	.	F 470,22	470,22
GEMEINDEN MIT 2 000 BIS UNTER 5 000 EINWOHNERN							GEMEINDEN MIT 100 000 BIS UNTER 200 000 EINWOHNERN						
A 835	761	109	25	11	8	6	A 41	36	5
B 987	695	195	97	46	12	40	B 64	29	35
C 94405	82958	8920	2517	1450	85	992	C 14858	9890	4968
D 95,31	119,42	45,65	25,88	31,64	7,38	24,60	D 232,37	342,68	141,61
E 2,00	6,50	8,00	2,00	8,00	2,00	3,00	E 140,00	145,00	140,00
F 707,65	707,65	200,00	150,00	150,00	50,00	95,00	F 746,60	746,60	142,87
GEMEINDEN MIT 5 000 BIS UNTER 10 000 EINWOHNERN							GEMEINDEN MIT 200 000 BIS UNTER 500 000 EINWOHNERN						
A 572	449	92	31	15	10	6	A 6
B 747	444	175	128	120	7	2	B 3	3
C 79863	55294	17876	6893	6735	133	26	C 1017	831
D 106,89	124,46	101,24	59,74	56,28	19,53	14,06	D 311,10	325,38
E 2,86	11,00	5,88	2,86	12,00	2,86	5,00	E
F 950,00	950,00	525,00	155,69	155,69	35,00	50,00	F
GEMEINDEN MIT 10 000 BIS UNTER 20 000 EINWOHNERN							GEMEINDEN MIT 500 000 EINWOHNERN UND MEHR						
A 373	331	28	14	13	1	.	A
B 507	347	62	97	85	3	.	B
C 76756	60875	2612	13269	13235	.	.	C
D 151,49	175,51	41,85	136,20	139,92	.	.	D
E 11,05	11,05	15,00	11,96	15,00	.	.	E
F 1374,57	1374,57	203,33	495,00	495,00	.	.	F
GEMEINDEN MIT 20 000 BIS UNTER 50 000 EINWOHNERN							INSGESAMT						
A 216	189	18	9	8	1	.	A 2608	2207	313	88	49	26	13
B 315	192	55	68	68	0	.	B 3204	2114	695	405	338	25	42
C 60821	44504	8373	7944	7940	.	.	C 370563	291514	48218	30831	29504	317	1010
D 192,85	232,15	151,40	116,18	116,81	.	.	D 115,64	137,91	70,35	76,08	87,21	12,66	24,13
E 10,00	25,00	13,00	10,00	35,00	.	.	E 1,00	5,80	5,88	1,00	8,00	1,00	3,00
F 1191,66	1191,66	633,33	559,75	559,75	.	.	F 1392,05	1392,05	633,33	559,75	559,75	50,00	95,00

1 KAUFWERTE FUER BAULAND 1.VJ.1990 NACH BAULANDARTEN, LAENDERN UND GEMEINDEGROESSENKLASSEN

BAU- LAND- ARTEN INS- GESAMT	BAU- REIFES LAND	ROH- BAU- LAND	SONST. BAULAND ZUSAMMEN	INDU- STRIE- LAND	LAND FUEP VER- KEHRS- ZWECKE	FREI- FLAE- CHEN	BAU- LAND- ARTEN INS- GESAMT	BAU- REIFES LAND	ROH- BAU- LAND	SONST. BAULAND ZUSAMMEN	INDU- STRIE- LAND	LAND FUEP VER- KEHRS- ZWECKE	FREI- FLAE- CHEN
SAARLAND													
GEMEINDEN UNTER 2 000 EINWOHNERN							GEMEINDEN MIT 50 000 BIS UNTER 100 000 EINWOHNERN						
A	A	12
B	B	23	15
C	C	1365	1172
D	D	59,86	77,10
E	E
F	F
GEMEINDEN MIT 2 000 BIS UNTER 5 000 EINWOHNERN							GEMEINDEN MIT 100 000 BIS UNTER 200 000 EINWOHNERN						
A	A	18
B	B	18	15
C	C	2927	2627
D	D	164,11	176,75
E	E
F	F
GEMEINDEN MIT 5 000 BIS UNTER 10 000 EINWOHNERN							GEMEINDEN MIT 200 000 BIS UNTER 500 000 EINWOHNERN						
A	22	22	.	.	.	A
B	15	15	.	.	.	B
C	1025	1025	.	.	.	C
D	67,98	67,98	.	.	.	D
E	19,63	19,63	.	.	.	E
F	131,17	131,17	.	.	.	F
GEMEINDEN MIT 10 000 BIS UNTER 20 000 EINWOHNERN							GEMEINDEN MIT 500 000 EINWOHNERN UND MEHR						
A	138	127	4	5	5	A
B	158	100	3	53	53	B
C	233	7049	.	1264	1264	C
D	52,43	70,49	.	23,98	23,98	D
E	3,58	9,58	.	22,00	22,00	E
F	290,18	290,18	.	47,17	47,17	F
GEMEINDEN MIT 20 000 BIS UNTER 50 000 EINWOHNERN							INSGESAMT						
A	99	97	1	1	1	A	287	272	7	8	7	1	.
B	86	82	1	3	3	B	297	227	7	63	60	3	.
C	6055	5932	.	.	.	C	19710	17798	364	1547	1523	.	.
D	72,68	72,12	.	.	.	D	66,26	78,28	50,41	24,60	25,39	.	.
E	7,27	7,27	.	.	.	E	3,58	3,58	6,97	8,08	22,00	.	.
F	194,04	194,04	.	.	.	F	320,00	320,00	101,48	47,17	47,17	.	.
STADTSTAETEN													
KREISFREIE STADT BREMEN							HAMBURG						
A	A
B	B
C	C
D	D
E	E
F	F
KREISFREIE STADT BREMERHAVEN							BERLIN (WEST)						
A	15	A	22
B	16	15	.	.	.	B	35	23
C	1854	1882	.	.	.	C	28261	17669
D	121,96	125,07	.	.	.	D	818,22	753,25
E	E
F	F
LAND BREMEN													
A	15	A
B	16	15	.	.	.	B
C	1894	1882	.	.	.	C
D	121,96	125,07	.	.	.	D
E	E
F	F

2 KAUFWERTE FUER BAULAND 1.VJ.1990 NACH BAULANDARTEN, LAENDERN UND BAUGEBIETEN

BAU- LAND ARTEN INS- GESAMT	BAU- REIFES LAND	ROH- BAU- LAND	SONST. BAULAND ZUSAMMEN	INDU- STRIE- LAND	LAND FUER VER- KEHRS- ZWECKE	FREI- FLAECHE	BAU- LAND- ARTEN INS- GESAMT	BAU- REIFES LAND	ROH- BAU- LAND	SONST. BAULAND ZUSAMMEN	INDU- STRIE- LAND	LAND FUER VER- KEHRS- ZWECKE	FREI- FLAECHE
BUNDESGEBIET													
GESCHAFTSGEBIET							WOHNGBIET ZUSAMMEN						
A	38	31	2	5	2	3	A	13368	12145	929	294	3	236
B	88	80	1	7	2	6	B	12394	10060	1963	372	35	248
C	15197	14865	.	308	.	.	C	1412956	1277917	127752	7288	.	4957
D	172,20	185,90	.	42,22	.	.	D	114,00	127,03	65,08	19,61	.	19,97
E	8,89	28,44	.	8,89	.	.	E	0,80	1,00	1,00	0,80	.	0,80
F	3459,82	3459,82	.	354,00	.	.	F	2917,24	2917,24	961,45	570,00	.	570,00
GESCHAFTSGEBIET MIT WOHNGBIET GEMISCHT							INDUSTRIEGEBIET						
A	583	527	35	21	3	13	A	1094	77	40	977	15	1
B	756	654	49	53	12	11	B	5908	316	246	5346	19	1
C	133293	127842	2731	2719	.	326	C	252392	26691	13486	212215	211892	302
D	176,33	195,42	55,70	51,58	.	29,26	D	42,72	84,56	54,73	39,70	39,78	18,28
E	4,50	5,47	4,50	9,00	.	9,00	E	1,75	5,00	4,00	1,75	1,75	2,94
F	3523,04	3523,04	240,00	192,50	.	180,00	F	1757,81	730,00	245,47	1757,81	95,00	.
WOHNGBIET IN GESCHLOSSENER BAUWEISE							DORFGEBIET						
A	1384	1354	22	8	1	4	A	3304	2516	394	392	17	307
B	1124	1010	69	45	33	12	B	4481	2963	742	771	55	565
C	204748	199868	4034	847	.	.	C	211122	182217	22577	6328	1499	2832
D	182,24	197,94	58,52	18,86	.	.	D	47,11	61,37	30,43	8,21	27,33	5,01
E	2,00	6,66	15,15	2,00	.	.	E	0,62	0,62	2,00	0,20	10,00	0,20
F	2004,45	2004,45	150,00	228,28	.	.	F	743,53	743,53	200,00	200,00	120,00	94,95
WOHNGBIET IN OFFENER BAUWEISE							INSGESAMT						
A	11984	10791	907	286	2	232	A	18357	15299	1400	1599	986	574
B	11271	9050	1894	327	2	237	B	23528	14075	3002	6548	5439	649
C	1208208	1078049	123718	6441	.	4241	C	2024959	1629531	166570	228858	215983	9560
D	167,20	119,12	65,31	19,71	.	17,93	D	85,70	115,75	59,50	34,95	39,61	10,03
E	0,80	1,00	1,00	0,80	.	0,80	E	0,02	0,02	1,00	0,20	1,75	0,20
F	2917,24	2917,24	961,45	570,00	.	570,00	F	3523,04	3523,04	961,45	1757,81	1757,81	570,00
SCHLESWIG-HOLSTEIN													
GESCHAFTSGEBIET							WOHNGBIET ZUSAMMEN						
A	7	2	2	3	.	2	A	531	543	80	8	.	6
B	9	2	.	6	.	5	B	743	462	219	37	.	34
C	231	C	68089	56366	11101	570	.	451
D	25,21	D	91,02	114,57	50,74	15,43	.	13,42
E	8,89	E	1,50	2,50	1,50	3,00	.	3,00
F	354,00	F	400,40	400,40	161,62	60,00	.	60,00
GESCHAFTSGEBIET MIT WOHNGBIET GEMISCHT							INDUSTRIEGEBIET						
A	21	16	2	3	2	1	A	72	1	5	66	63	3
B	67	55	1	11	11	0	B	983	6	30	545	539	6
C	12177	11090	C	15073	.	535	13702	13640	.
D	181,41	202,01	D	25,84	.	20,79	25,13	25,31	.
E	7,09	55,00	E	2,94	.	10,00	2,94	7,00	.
F	600,00	600,00	F	180,00	.	60,00	180,00	180,00	.
WOHNGBIET IN GESCHLOSSENER BAUWEISE							DORFGEBIET						
A	70	61	9	.	.	.	A	495	339	94	63	1	58
B	56	48	8	.	.	.	B	667	325	263	83	3	68
C	5248	4954	291	.	.	.	C	28271	23726	4698	446	.	348
D	93,56	103,35	35,82	.	.	.	D	43,29	73,08	17,90	5,60	.	5,12
E	15,15	44,80	15,15	.	.	.	E	1,00	7,00	2,00	1,00	.	1,00
F	323,64	323,64	65,00	.	.	.	F	552,18	552,18	125,00	95,54	.	94,55
WOHNGBIET IN OFFENER BAUWEISE							INSGESAMT						
A	561	482	71	8	.	6	A	1227	901	183	143	67	70
B	692	444	211	37	.	34	B	2074	882	514	679	554	113
C	62814	51434	10809	570	.	454	C	124412	92035	16464	15913	14727	1033
D	90,81	115,79	51,32	15,49	.	13,49	D	55,98	104,39	32,04	23,44	26,59	6,85
E	1,50	2,50	1,50	3,00	.	3,00	E	1,00	2,50	1,50	1,00	7,00	1,00
F	400,40	400,40	161,62	60,00	.	60,00	F	600,00	600,00	161,62	354,00	180,00	354,00
HAMBURG													
GESCHAFTSGEBIET							WOHNGBIET ZUSAMMEN						
A	A
B	B
C	C
D	D
E	E
F	F
GESCHAFTSGEBIET MIT WOHNGBIET GEMISCHT							INDUSTRIEGEBIET						
A	A
B	B
C	C
D	D
E	E
F	F
WOHNGBIET IN GESCHLOSSENER BAUWEISE							DORFGEBIET						
A	A
B	B
C	C
D	D
E	E
F	F
WOHNGBIET IN OFFENER BAUWEISE							INSGESAMT						
A	A
B	B
C	C
D	D
E	E
F	F

2 KAUFWERTE FÜR BAULAND 1.VJ.1990 NACH BAULANDARTEN, LAENDERN UND BAUGEBIETEN

BAU- LAND- ARTEN INS- GESAMT	BAU- REIFES LAND	ROH- BAU- LAND	SONST. BAULAND ZUSAMMEN	INDU- STRIE- LAND	LAND FÜR VER- KEHRS- ZWECKE	FREI- FLÄ- CHEN	BAU- LAND- ARTEN INS- GESAMT	BAU- REIFES LAND	ROH- BAU- LAND	SONST. BAULAND ZUSAMMEN	INDU- STRIE- LAND	LAND FÜR VER- KEHRS- ZWECKE	FREI- FLÄ- CHEN
NIEDERSACHSEN													
GESCHAFTSGEBIET							WOHNGEbiet ZUSAMMEN						
A	13	11	2	1	1	A	2203	2133	44	26		23	3
B	56	54	1	1	1	B	2058	1850	185	23		14	9
C	7956	7764				C	129566	119428	9572	569		364	
D	142,38	142,66				D	62,86	64,55	51,66	25,22		26,84	
E	26,44	28,44				E	1,00	1,00	10,00	7,00		7,00	
F	679,86	679,86				F	500,00	500,00	160,00	250,00		250,00	
GESCHAFTSGEBIET MIT WOHNGEbiet GEMISCHT							INDUSTRIEGEBIET						
A	56	50	2		5	A	222	5	1	216	210	6	
B	99	90			4	B	1133	47	13	1073	1064	9	
C	5080	4800			175	C	27412	2107		25052	24913	139	
D	51,12	53,21			42,00	D	24,20	45,08		25,34	23,41	15,56	
E	5,47	5,47			27,14	E	1,75	15,00		1,75	1,75	5,00	
F	365,00	365,00			120,00	F	220,14	131,66		220,14	220,14	30,00	
WOHNGEbiet IN GESCHLOSSENER BAUWEISE							DORFGEBIET						
A	76	75	1		1	A	119	111	1	7	1	6	
B	67	59			1	B	118	114	1	2	0	2	
C	4500	4494				C	3919	3844		65		63	
D	75,14	75,90				D	33,76	33,86		34,19		37,03	
E	10,00	11,20				E	3,99	3,99		10,00		25,00	
F	275,00	275,00				F	131,31	131,31		50,00		50,00	
WOHNGEbiet IN OFFENER BAUWEISE							INSGESAMT						
A	2127	2058	44		22	A	2615	2310	48	257	212	41	4
B	1932	1751	185		13	B	3462	2153	232	1106	1065	29	10
C	125066	114534	8552		357	C	173925	137942	8912	26080	25051	802	
D	64,67	64,19	31,21		21,75	D	50,24	64,02	45,97	23,61	23,52	27,03	
E	1,00	1,00	11,00		1,00	E	1,00	1,00	10,00	1,75	1,75	5,00	
F	500,00	500,00	160,00		250,00	F	679,86	679,86	160,00	259,54	259,54	250,00	
SPLEIN													
GESCHAFTSGEBIET							WOHNGEbiet ZUSAMMEN						
A						A	9	9					
B						B	655	683					
C						C	79,56	82,87					
GESCHAFTSGEBIET MIT WOHNGEbiet GEMISCHT							INDUSTRIEGEBIET						
A						A							
B						B							
C						C							
D						D							
E						E							
F						F							
WOHNGEbiet IN GESCHLOSSENER BAUWEISE							DORFGEBIET						
A						A							
B						B							
C						C							
D						D							
E						E							
F						F							
WOHNGEbiet IN OFFENER BAUWEISE							INSGESAMT						
A	8	8				A	15						
B	602	590				B	16	15					
C	75,34	78,58				C	1894	1882					
D						D	121,96	125,07					
E						E							
F						F							
NORDRHEIN-WESTFALEN													
GESCHAFTSGEBIET							WOHNGEbiet ZUSAMMEN						
A						A	3118	2974	120	25	2	18	5
B						B	2690	2331	302	56	34	21	1
C						C	321424	300715	18891	1817		1545	105
D						D	115,50	128,99	62,52	32,31		74,94	71,30
E						E	2,00	3,55	6,00	2,00		6,00	40,00
F						F	2004,45	2004,45	405,56	245,88		245,88	102,15
GESCHAFTSGEBIET MIT WOHNGEbiet GEMISCHT							INDUSTRIEGEBIET						
A	125	113	8	4	1	A	192	7	2	183	182	1	
B	165	115	20	30	1	B	1202	28	5	1169	1169	0	
C	28153	24989	1821			C	48534	4285		44182	44152		
D	170,60	217,71	91,72			D	40,39	155,43		37,79	37,77		
E	13,00	20,00	30,77			E	4,00	22,50		5,00	5,00		
F	1095,62	1095,62	240,00			F	276,07	220,00		276,07	276,07		
WOHNGEbiet IN GESCHLOSSENER BAUWEISE							DORFGEBIET						
A	520	501	13	6	2	A	209	191	6	12	1	10	1
B	416	318	61	36	3	B	165	151	5	9	1	6	2
C	62721	62238	3743	741		C	9577	8927	257	393		236	
D	160,30	194,81	81,58	20,60		D	58,22	59,18	56,81	43,02		36,80	
E	2,00	13,50	20,00	2,00		E	3,69	6,00	25,00	3,89		3,89	
F	2004,45	2004,45	150,00	228,28		F	203,86	203,86	189,00	120,00		58,67	
WOHNGEbiet IN OFFENER BAUWEISE							INSGESAMT						
A	2599	2473	107	19	16	A	3645	3285	136	224	186	30	8
B	2273	2012	241	20	18	B	4221	2624	331	1265	1205	29	31
C	254703	239478	15148	1076	935	C	407688	338916	21036	47736	44491	1828	1417
D	112,03	118,54	62,76	53,06	52,33	D	96,59	129,14	63,48	37,74	36,92	63,88	45,32
E	3,55	3,55	6,00	8,00	8,00	E	2,00	3,55	4,00	2,00	2,00	3,89	15,00
F	1190,48	1190,48	405,56	245,88	245,88	F	2004,45	2004,45	405,56	276,07	276,07	245,88	192,50

2 KAUFWERTE FÜR BAULAND 1.VJ.1980 NACH BAULANDARTEN, LÄNDERN UND BAUGEBIETEN

BAU- LAND ARTEN INS- GESAMT	BAU- REIFES LAND	ROH- BAU- LAND	SOMST. BAULAND ZUSAMMEN	INDU- STRIE- LAND	LAND FÜR VER- KEHRS- ZWECKE	FREI- FLÄCH- EN	BAU- LAND- ARTEN INS- GESAMT	BAU- REIFES LAND	ROH- BAU- LAND	SOMST. BAULAND ZUSAMMEN	INDU- STRIE- LAND	LAND FÜR VER- KEHRS- ZWECKE	FREI- FLÄCH- EN
HESSEN													
GESCHÄFTSGEBIET							WOHN- GEBIET ZUSAMMEN						
A	A	700	652	37	11	.	10	1
B	B	672	605	58	9	.	4	5
C	C	81192	77682	3417	94	.	59	.
D	D	120,60	125,34	59,36	10,12	.	19,78	.
E	E	1,30	2,75	1,00	2,50	.	2,50	.
F	F	1569,24	1589,24	547,45	22,00	.	22,00	.
GESCHÄFTSGEBIET MIT WOHN- GEBIET GEMISCHT							INDUSTRIEGEBIET						
A	24	20	.	.	.	A	35	2	4	30	30	.	.
B	50	45	.	.	.	B	262	8	24	170	170	.	.
C	20726	20675	.	.	.	C	16702	.	.	11835	11635	.	.
D	412,95	455,49	.	.	.	D	82,66	.	.	69,60	69,60	.	.
E	5,00	10,80	.	.	.	E	2,50	.	.	2,50	2,50	.	.
F	1285,00	1285,00	.	.	.	F	1095,50	.	.	1095,50	1099,50	.	.
WOHN- GEBIET IN GESCHLOSSENER BAUWEISE							DORFGEBIET						
A	62	62	.	.	.	A	360	252	20	18	.	18	.
B	47	47	.	.	.	B	1026	993	39	11	.	11	.
C	7908	7908	.	.	.	C	10834	10439	425	29	.	25	.
D	169,22	169,22	.	.	.	D	10,61	10,62	12,87	2,67	.	2,67	.
E	15,00	15,00	.	.	.	E	0,02	0,02	4,89	2,00	.	2,00	.
F	1589,24	1589,24	.	.	.	F	441,18	441,18	28,65	4,47	.	4,47	.
WOHN- GEBIET IN OFFENER BAUWEISE							INSGESAMT						
A	632	590	37	11	.	A	1060	935	61	63	30	32	1
B	625	558	58	9	.	B	1951	1641	115	195	170	22	5
C	73283	69773	3417	94	.	C	129514	109328	8135	12005	11635	139	.
D	117,18	124,92	55,36	10,12	.	D	88,39	66,62	71,25	61,60	69,60	6,95	.
E	1,30	2,75	1,00	2,50	.	E	0,02	0,02	1,00	2,00	2,50	2,00	.
F	1591,43	1591,43	547,45	22,00	.	F	1599,24	1589,24	547,45	1095,50	1099,50	22,00	.
RHEINLAND-PFALZ													
GESCHÄFTSGEBIET							WOHN- GEBIET ZUSAMMEN						
A	2	2	.	.	.	A	2408	2018	184	205	.	165	35
B	1	1	.	.	.	B	2045	1552	271	212	.	160	52
C	C	189195	173055	12053	3032	.	2032	106
D	D	52,02	110,80	44,51	14,53	.	12,73	19,21
E	E	0,80	2,00	5,00	0,80	.	0,80	3,00
F	F	1604,94	1604,94	385,00	159,54	.	159,54	115,18
GESCHÄFTSGEBIET MIT WOHN- GEBIET GEMISCHT							INDUSTRIEGEBIET						
A	235	210	23	2	.	A	302	10	.	291	283	3	.
B	200	175	24	0	.	B	1508	94	8	1485	1484	1	.
C	18558	17705	824	.	.	C	43728	1119	.	48414	48368	.	.
D	92,81	101,11	33,72	.	.	D	32,99	50,94	.	32,03	39,03	.	.
E	4,50	7,51	4,50	.	.	E	0,00	0,00	.	0,00	0,00	.	.
F	789,47	789,47	121,75	.	.	F	259,81	124,00	.	259,81	259,81	.	.
WOHN- GEBIET IN GESCHLOSSENER BAUWEISE							DORFGEBIET						
A	81	81	.	.	.	A	472	241	71	185	.	164	31
B	64	64	.	.	.	B	543	202	7	474	.	412	82
C	12717	12717	.	.	.	C	5559	8044	485	1338	.	1131	207
D	199,43	199,43	.	.	.	D	13,22	39,89	10,36	1,71	.	2,75	1,52
E	19,38	19,38	.	.	.	E	0,20	3,02	2,31	0,20	.	0,20	0,80
F	949,60	949,60	.	.	.	F	312,18	316,18	85,00	30,00	.	90,00	20,62
WOHN- GEBIET IN OFFENER BAUWEISE							INSGESAMT						
A	2327	1937	134	206	.	A	3424	2481	249	694	288	327	69
B	1981	1498	271	212	.	B	4455	1974	350	2172	1454	573	135
C	175478	160378	12053	3036	.	C	268120	201734	13568	52818	48368	3235	1219
D	93,56	107,03	44,51	14,39	.	D	55,64	102,21	39,75	24,32	35,03	5,65	9,00
E	0,80	2,00	3,00	0,80	.	E	0,20	2,00	2,31	0,20	0,00	0,20	0,80
F	1604,94	1604,94	385,00	159,54	.	F	3459,82	3459,82	385,00	259,81	259,81	160,00	115,18
BADEN-WÜRTTEMBERG													
GESCHÄFTSGEBIET							WOHN- GEBIET ZUSAMMEN						
A	12	12	.	.	.	A	2563	2237	313	13	1	8	4
B	16	16	.	.	.	B	2360	1749	594	17	1	13	3
C	4665	4665	.	.	.	C	345846	317462	28604	879	.	358	.
D	283,10	283,10	.	.	.	D	146,99	181,48	48,19	50,42	.	28,15	.
E	55,00	55,00	.	.	.	E	8,00	9,66	8,00	12,02	.	12,02	.
F	1566,27	1566,27	.	.	.	F	2917,24	2917,24	595,00	335,00	.	286,21	.
GESCHÄFTSGEBIET MIT WOHN- GEBIET GEMISCHT							INDUSTRIEGEBIET						
A	90	89	1	.	.	A	201	38	22	141	139	1	1
B	139	139	0	.	.	B	787	134	99	554	551	1	1
C	36998	36990	.	.	.	C	55719	11712	5395	38611	38584	.	.
D	265,69	265,13	.	.	.	D	70,81	87,32	54,36	69,76	69,98	.	.
E	26,02	26,02	.	.	.	E	5,50	20,00	12,00	5,50	11,00	.	.
F	3523,04	3523,04	.	.	.	F	1757,81	750,00	110,00	1757,81	1757,81	.	.
WOHN- GEBIET IN GESCHLOSSENER BAUWEISE							DORFGEBIET						
A	385	362	1	.	.	A	618	496	67	55	7	27	21
B	329	311	8	.	.	B	570	385	99	93	21	42	29
C	75235	75136	.	.	.	C	55536	49885	4329	2322	705	746	871
D	235,41	241,32	.	.	.	D	99,23	129,72	46,71	25,09	34,24	17,56	25,53
E	9,66	9,66	.	.	.	E	4,67	13,00	5,83	4,67	10,00	8,00	4,67
F	1870,32	1870,32	.	.	.	F	743,68	743,68	200,00	200,00	70,00	90,00	200,00
WOHN- GEBIET IN OFFENER BAUWEISE							INSGESAMT						
A	2180	1855	313	17	7	A	3484	2872	402	210	147	36	27
B	2041	1438	594	9	5	B	3873	2423	786	664	573	57	34
C	271711	242326	28604	781	270	C	500863	420714	38329	41820	39583	1120	1117
D	133,14	168,52	48,19	8,77	55,68	D	129,33	173,60	48,79	63,01	69,10	19,80	32,54
E	8,00	10,30	8,00	2,00	22,11	E	4,67	9,66	5,83	4,67	10,00	5,50	4,67
F	2917,24	2917,24	595,00	335,00	286,21	F	3523,04	3523,04	595,00	1757,81	1757,81	286,21	250,00

2 KAUFWERTE FUER BAULAND 1.VJ.1990 NACH BAULANDARTEN, LAENDERN UND BAUGEBIETEN

BAU- LAND ARTEN INS- GESAMT	BAU- REIFES LAND	ROH- BAU- LAND	SONST. BAULAND ZUSAMMEN	INDU- STRIE- LAND	LAND FUER VER- KEHRS- ZWECKE	FREI- FLAE- CHEN	BAU- LAND- ARTEN INS- GESAMT	BAU- REIFES LAND	ROH- BAU- LAND	SONST. BAULAND ZUSAMMEN	INDU- STRIE- LAND	LAND FUER VER- KEHRS- ZWECKE	FREI- FLAE- CHEN
BAYERN													
GESCHAFTSGEBIET							WOHNGBIET ZUSAMMEN						
A	3	3	.	.	.	A	1440	1295	143	2	.	1	1
B	5	5	.	.	.	B	1554	1224	316	14	.	0	13
C	C	236250	202817	33241
D	D	152,01	165,71	105,05
E	E	9,00	9,50	9,00
F	F	1392,05	1392,05	633,33
GESCHAFTSGEBIET MIT WOHNGBIET GEMISCHT							INDUSTRIEGEBIET						
A	20	19	1	.	.	A	60	12	5	43	42	1	.
B	21	21	0	.	.	B	428	52	67	309	308	1	.
C	6414	6406	.	.	.	C	35972	4472	2604	28896	28875	.	.
D	290,73	300,61	.	.	.	D	83,99	85,65	38,72	93,53	93,64	.	.
E	50,00	68,58	.	.	.	E	6,00	25,00	15,00	8,00	8,00	.	.
F	839,40	839,40	.	.	.	F	559,75	230,00	70,00	559,75	559,75	.	.
WOHNGBIET IN GESCHLOSSENER BAUWEISE							DORFGEBIET						
A	154	154	.	.	.	A	1085	878	165	42	7	24	11
B	126	126	.	.	.	B	1195	811	302	82	30	24	28
C	20705	20705	.	.	.	C	91458	77350	12373	1735	629	278	828
D	163,94	163,94	.	.	.	D	76,52	95,35	41,01	21,09	20,99	11,58	29,23
E	19,50	19,50	.	.	.	E	1,00	5,80	5,88	1,00	12,00	1,00	3,00
F	1170,12	1170,12	.	.	.	F	600,58	600,58	195,00	95,00	55,00	50,00	95,00
WOHNGBIET IN OFFENER BAUWEISE							INSGESAMT						
A	1285	1141	143	2	1	A	2608	2207	313	88	49	26	13
B	1728	1098	316	14	0	B	3204	2114	685	405	338	25	42
C	215545	182112	33241	.	.	C	370553	291514	48218	30831	29504	317	1010
D	150,85	165,91	105,05	.	.	D	116,64	137,91	70,35	76,08	87,21	12,66	24,13
E	9,00	9,50	9,00	.	.	E	1,00	5,80	5,88	1,00	8,00	1,00	3,00
F	1392,05	1392,05	633,33	.	.	F	1392,05	1392,05	633,33	559,75	559,75	50,00	95,00
SAARLAND													
GESCHAFTSGEBIET							WOHNGBIET ZUSAMMEN						
A	1	1	.	.	.	A	274	266	7	1	.	1	.
B	1	1	.	.	.	B	233	223	7	3	.	3	.
C	C	17693	17306	364
D	D	75,99	77,69	50,41
E	E	3,58	3,58	6,97
F	F	320,00	320,00	101,48
GESCHAFTSGEBIET MIT WOHNGBIET GEMISCHT							INDUSTRIEGEBIET						
A	5	5	.	.	.	A	7	.	7	7	.	.	.
B	4	4	.	.	.	B	60	.	60	60	.	.	.
C	387	387	.	.	.	C	1523	.	1523	1523	.	.	.
D	103,05	103,05	.	.	.	D	25,39	.	25,39	25,39	.	.	.
E	60,00	60,00	.	.	.	E	22,00	.	22,00	22,00	.	.	.
F	200,00	200,00	.	.	.	F	47,17	.	47,17	47,17	.	.	.
WOHNGBIET IN GESCHLOSSENER BAUWEISE							DORFGEBIET						
A	27	27	.	.	.	A
B	25	25	.	.	.	B
C	1840	1840	.	.	.	C
D	72,35	72,35	.	.	.	D
E	23,50	23,50	.	.	.	E
F	145,23	145,23	.	.	.	F
WOHNGBIET IN OFFENER BAUWEISE							INSGESAMT						
A	247	239	7	1	1	A	287	272	7	8	7	1	.
B	207	197	7	2	3	B	297	227	7	63	60	3	.
C	15853	15465	364	.	.	C	19710	17789	364	1547	1523	.	.
D	76,43	78,38	50,41	.	.	D	66,26	78,28	50,41	24,60	25,39	.	.
E	3,58	3,58	6,97	.	.	E	3,58	3,58	6,97	8,08	22,00	.	.
F	320,00	320,00	101,48	.	.	F	320,00	320,00	101,48	47,17	47,17	.	.
BERLIN (WEST)													
GESCHAFTSGEBIET							WOHNGBIET ZUSAMMEN						
A	A
B	B	26	15
C	C	22933	12341
D	D	887,65	836,50
E	E
F	F
GESCHAFTSGEBIET MIT WOHNGBIET GEMISCHT							INDUSTRIEGEBIET						
A	A
B	B
C	C
D	D
E	E
F	F
WOHNGBIET IN GESCHLOSSENER BAUWEISE							DORFGEBIET						
A	4	4	.	.	.	A
B	9782	9782	.	.	.	B
C	1113,27	1113,27	.	.	.	C
D	D
E	E
F	F
WOHNGBIET IN OFFENER BAUWEISE							INSGESAMT						
A	17	6	.	.	.	A	22
B	19151	2559	.	.	.	B	35	23
C	771,36	428,87	.	.	.	C	28261	17669
D	D	818,22	753,25
E	E
F	F

Lfd. Nr.	Jahr ¹⁾ Vierteljahr	Bauland insgesamt				Baureifes Land				Rohbauland			
		Fälle	Fläche	Kauf- summe	Kauf- wert	Fälle	Fläche	Kauf- summe	Kauf- wert	Fälle	Fläche	Kauf- summe	Kauf- wert
		Anzahl	1 000 m ²	1 000 DM	DM/m ²	Anzahl	1 000 m ²	1 000 DM	DM/m ²	Anzahl	1 000 m ²	1 000 DM	DM/m ²
1	1962	151 702	230 898	2 664 862	11,54	85 968	94 760	1 405 089	14,83	55 492	109 252	1 038 264	9,50
2	1963	130 244	196 501	2 634 174	13,41	72 511	78 726	1 331 960	16,92	48 278	94 652	1 083 153	11,44
3	1964	134 577	200 252	2 853 535	14,25	77 851	83 933	1 549 134	18,46	47 981	88 814	1 076 347	12,12
4	1965	138 845	210 387	3 585 085	17,04	87 623	96 636	2 115 113	21,89	42 322	87 217	1 194 652	13,70
5	1966	117 304	158 153	2 993 581	18,93	76 700	80 123	1 891 606	23,61	32 752	59 529	869 608	14,61
6	1967	94 175	121 446	2 511 081	20,68	65 517	67 200	1 727 835	25,71	21 415	40 235	597 883	14,86
7	1968	101 614	132 999	2 995 177	22,52	72 367	73 961	2 098 402	28,37	21 224	40 992	651 372	15,89
8	1969	114 066	167 537	3 916 444	23,38	81 900	87 907	2 625 187	29,86	23 502	53 060	948 573	17,88
9	1970	119 965	174 792	4 420 403	25,29	86 498	96 159	2 955 612	30,74	25 254	53 575	1 049 841	19,60
10	1971	135 073	193 409	5 226 733	27,02	98 105	108 476	3 640 747	33,56	29 550	62 238	1 217 265	19,56
11	1972	136 013	202 782	6 368 712	31,41	96 612	110 803	4 457 122	40,23	31 764	66 676	1 503 000	22,54
12	1973	106 238	144 171	4 720 784	32,74	77 301	82 228	3 352 114	40,77	22 577	43 742	1 038 787	23,75
13	1974	94 236	112 648	3 569 678	31,69	69 657	65 472	2 641 399	40,34	17 581	30 851	684 896	22,20
14	1975	96 744	107 905	3 786 088	35,09	75 333	68 439	3 016 498	44,08	14 412	23 081	501 068	21,71
15	1976	102 908	111 156	4 444 391	39,98	81 261	74 034	3 613 188	48,80	14 462	23 512	591 121	25,14
16	1977	108 263	120 877	5 294 076	43,80	86 747	81 415	4 394 399	53,98	14 269	23 910	624 726	26,13
17	1978	117 771	146 796	6 837 500	46,58	94 270	93 883	5 624 802	59,91	15 838	29 565	847 008	28,65
18	1979	108 021	137 402	7 402 378	53,87	84 504	85 528	5 915 579	69,17	16 004	32 596	1 033 133	31,69
19	1980	97 624	118 365	7 389 197	62,43	76 221	74 122	6 078 796	82,01	13 865	27 225	895 046	32,88
20	1981	79 245	91 807	6 670 292	72,66	61 641	57 548	5 528 718	96,07	10 919	21 215	775 515	36,55
21	1982	78 765	79 858	6 627 542	82,99	58 643	49 982	5 573 579	111,51	9 636	16 512	707 472	42,85
22	1983	73 172	76 402	6 763 322	88,52	55 860	47 303	5 672 064	119,91	8 251	14 248	656 349	46,07
23	1984	66 245	68 501	6 009 241	87,72	49 247	41 125	5 015 325	121,95	6 960	11 893	536 238	45,09
24	1985	62 382	75 815	5 966 176	78,69	48 957	41 146	4 776 775	116,09	5 747	12 641	504 826	39,94
25	1986	62 200	72 148	6 060 760	84,00	49 511	40 536	4 907 574	121,07	5 298	9 747	437 233	44,86
26	1987	62 628	76 392	6 523 889	85,40	50 313	41 631	5 248 784	126,08	5 097	9 998	427 427	42,75
27	1988	70 681	85 568	7 551 592	88,25	57 370	47 337	6 046 945	127,74	5 654	10 323	506 359	49,05
28	1989	81 895	103 344	9 520 324	92,13	68 192	61 014	7 714 508	126,44	5 793	12 184	619 856	50,88
29	1976 1. Vj.	22 548	23 073	870 565	37,73	17 612	15 212	690 342	45,38	3 306	5 516	130 541	23,67
30	2. Vj.	24 804	26 070	1 011 194	38,79	19 679	17 816	836 103	46,93	3 427	5 009	130 743	26,00
31	3. Vj.	22 955	24 135	971 096	40,24	18 243	16 334	793 666	48,59	3 241	5 044	132 468	26,26
32	4. Vj.	25 001	28 722	1 177 260	40,99	19 539	18 406	943 090	51,24	3 464	5 962	152 406	25,56
33	1977 1. Vj.	24 124	25 756	1 029 998	39,99	19 202	17 542	863 593	49,23	3 271	4 817	121 262	25,17
34	2. Vj.	25 235	27 458	1 197 015	43,59	20 125	18 789	987 113	52,54	3 370	5 344	144 197	26,98
35	3. Vj.	25 062	26 623	1 166 630	43,82	20 347	18 740	981 091	52,35	3 210	5 113	131 606	25,74
36	4. Vj.	25 415	29 460	1 361 638	46,22	20 167	19 278	1 121 136	58,15	3 302	5 981	158 529	26,51
37	1978 1. Vj.	24 454	27 275	1 228 466	45,04	19 719	18 779	1 032 324	54,97	3 244	5 621	145 650	25,91
38	2. Vj.	29 294	33 084	1 568 591	47,41	23 573	22 904	1 311 118	57,24	3 869	6 515	188 639	28,95
39	3. Vj.	26 730	32 498	1 570 504	48,33	21 413	21 657	1 289 008	59,52	3 561	6 869	203 693	29,66
40	4. Vj.	28 236	41 102	1 727 563	42,03	22 307	21 967	1 392 737	63,40	3 806	7 535	203 879	27,06
41	1979 1. Vj.	24 143	31 060	1 518 471	48,89	18 847	18 907	1 198 378	63,38	3 625	7 251	218 184	30,09
42	2. Vj.	26 721	32 564	1 733 029	53,22	20 904	20 966	1 397 131	66,64	4 124	7 674	244 931	31,92
43	3. Vj.	23 926	30 059	1 622 458	53,99	18 830	18 785	1 297 894	69,09	3 383	7 230	227 098	31,41
44	4. Vj.	24 496	31 483	1 727 613	54,87	18 954	19 037	1 380 663	72,53	3 545	7 628	271 890	29,09
45	1980 1. Vj.	23 106	27 707	1 618 660	58,42	17 953	15 568	1 323 143	75,31	3 460	6 443	217 227	33,72
46	2. Vj.	22 177	26 375	1 588 399	60,22	17 408	16 945	1 314 313	77,56	3 118	6 111	195 915	32,06
47	3. Vj.	21 385	26 257	1 622 233	61,78	16 733	15 738	1 313 241	83,44	2 908	5 868	183 681	31,30
48	4. Vj.	22 510	26 265	1 781 383	67,82	17 570	16 757	1 481 380	88,40	3 118	6 083	214 770	35,31
49	1981 1. Vj.	19 129	22 555	1 281 197	67,44	14 996	14 057	1 266 477	90,10	2 588	5 259	178 111	33,87
50	2. Vj.	18 885	21 120	1 609 294	76,20	14 928	13 985	1 349 607	96,51	2 527	4 534	187 935	41,45
51	3. Vj.	16 742	18 836	1 376 916	73,10	12 854	11 911	1 158 771	97,29	2 342	4 343	146 603	33,76
52	4. Vj.	17 520	20 537	1 522 149	74,12	13 366	11 918	1 235 525	103,67	2 382	5 051	184 016	36,43
53	1982 1. Vj.	15 331	14 947	1 182 965	79,14	10 995	9 766	977 610	105,51	1 891	3 045	134 162	44,06
54	2. Vj.	18 361	18 144	1 394 092	76,83	13 063	10 803	1 154 309	106,85	2 414	3 865	163 701	42,36
55	3. Vj.	15 947	16 533	1 349 773	81,64	12 038	10 134	1 117 745	110,30	1 869	3 261	136 861	41,97
56	4. Vj.	23 052	23 085	2 021 978	87,59	17 656	15 195	1 749 670	115,91	2 723	4 712	194 505	41,78
57	1983 1. Vj.	14 928	15 151	1 244 773	82,16	11 241	9 522	1 064 223	111,77	1 692	2 457	101 537	41,33
58	2. Vj.	18 077	18 762	1 649 622	87,93	13 957	11 688	1 385 881	118,57	2 002	3 818	159 932	41,88
59	3. Vj.	16 942	16 405	1 476 145	89,98	12 960	10 855	1 280 672	117,98	1 873	2 895	116 953	40,40
60	4. Vj.	18 122	20 217	1 731 647	85,65	13 517	11 458	1 414 981	123,49	2 124	3 808	170 201	44,69
61	1984 1. Vj.	14 981	14 630	1 264 691	86,44	10 968	9 079	1 069 644	117,81	1 830	2 874	116 616	40,58
62	2. Vj.	16 658	17 217	1 437 846	83,51	12 444	10 342	1 196 727	115,72	1 763	3 310	151 081	45,64
63	3. Vj.	15 057	15 322	1 325 091	86,48	11 103	9 040	1 113 868	123,22	1 455	2 447	108 633	44,40
64	4. Vj.	14 999	16 197	1 324 514	81,77	10 970	9 323	1 108 667	118,92	1 530	2 479	97 777	39,45
65	1985 1. Vj.	13 397	16 407	1 254 919	76,49	10 490	8 708	1 002 870	115,17	1 272	3 146	121 563	38,64
66	2. Vj.	14 644	16 987	1 333 342	78,85	11 533	9 316	1 045 879	112,27	1 319	2 582	114 153	44,21
67	3. Vj.	13 603	16 521	1 197 509	72,48	10 572	8 932	965 185	108,06	1 341	2 816	107 663	38,23
68	4. Vj.	15 052	17 615	1 431 374	81,26	11 599	9 760	1 177 499	120,65	1 504	2 753	110 630	40,19
69	1986 1. Vj.	12 694	14 307	1 207 488	84,40	9 986	8 252	1 001 518	121,37	1 186	2 211	109 592	49,56
70	2. Vj.	15 079	16 037	1 335 191	83,26	12 120	9 527	1 124 357	118,02	1 315	2 221	90 483	40,75
71	3. Vj.	13 376	15 013	1 227 592	81,77	10 640	8 430	1 000 051	118,63	1 177	2 260	89 709	39,69
72	4. Vj.	13 947	16 790	1 447 167	86,19	10 833	8 973	1 145 862	127,70	1 238	2 259	100 092	44,31
73	1987 1. Vj.	11 999	13 570	1 165 689	85,90	9 501	7 629	977 566	128,14	1 104	1 782	77 682	43,60
74	2. Vj.	15 278	17 512	1 477 204	84,35	12 407	9 824	1 211 680	123,34	1 267	2 489	103 489	41,58
75	3. Vj.	14 128	16 858	1 441 980	85,54	11 346	9 143	1 153 570	126,17	1 129	2 149	90 619	42,16
76	4. Vj.	14 695	19 872	1 658 058	83,43	11 534	9 8						

Sonstiges Bauland																Lfd. Nr.
insgesamt				Industrieland				Land für Verkehrszwecke				Freiflächen				
Fälle	Fläche	Kauf- summe	Kauf- wert	Fälle	Fläche	Kauf- summe	Kauf- wert	Fälle	Fläche	Kauf- summe	Kauf- wert	Fälle	Fläche	Kauf- summe	Kauf- wert	
Anzahl	1 000 m ²	1 000 DM	DM/m ²	Anzahl	1 000 m ²	1 000 DM	DM/m ²	Anzahl	1 000 m ²	1 000 DM	DM/m ²	Anzahl	1 000 m ²	1 000 DM	DM/m ²	
10 242	26 987	221 509	8,24	2 811	15 559	142 788	9,18	5 676	6 806	52 831	7,76	1 755	4 522	25 890	5,73	1
9 455	23 122	219 061	9,47	2 436	12 198	124 912	10,24	6 079	7 712	70 451	9,14	940	3 213	23 698	7,38	2
8 745	27 505	228 054	8,29	2 356	15 255	131 216	8,60	5 695	7 716	61 117	7,92	694	4 534	35 721	7,88	3
8 900	26 534	275 320	10,38	2 446	16 396	177 022	10,80	5 901	7 642	72 739	9,52	553	2 496	25 559	10,24	4
7 852	18 501	232 368	12,56	1 866	10 645	150 153	14,11	5 503	5 509	62 118	11,28	483	2 347	20 097	8,56	5
7 243	14 011	185 364	13,23	1 362	6 580	98 238	14,93	5 394	5 820	69 042	11,86	487	1 610	18 083	11,23	6
8 023	18 047	245 402	13,60	1 810	9 481	146 622	15,47	5 664	6 700	78 924	11,78	549	1 866	19 856	10,64	7
8 664	26 570	342 685	12,90	2 853	18 346	236 226	12,88	5 343	6 522	86 033	13,19	468	1 701	20 426	12,01	8
8 213	25 059	414 950	16,56	2 824	17 240	295 512	17,14	4 896	6 199	97 815	15,78	493	1 620	21 623	13,35	9
7 418	22 695	368 721	16,25	2 418	15 600	271 427	17,40	4 455	5 308	73 587	13,86	545	1 787	23 708	13,26	10
7 637	25 303	408 590	16,15	2 367	14 978	269 958	18,02	4 661	8 348	106 117	12,71	609	1 977	32 515	16,45	11
6 360	18 201	329 882	18,12	1 801	10 869	234 155	21,54	4 130	5 788	73 280	12,66	429	1 544	22 447	14,54	12
6 998	16 325	243 383	14,91	1 349	7 758	143 978	18,56	4 737	6 172	76 085	12,33	912	2 394	23 320	9,74	13
6 999	16 384	268 523	16,39	1 449	8 955	168 789	18,85	4 878	5 667	77 311	13,64	672	1 762	22 423	12,73	14
7 185	13 610	240 082	17,64	1 535	7 037	142 173	20,20	5 050	5 116	72 617	14,19	600	1 457	25 293	17,36	15
7 247	15 552	274 951	17,68	1 617	8 751	185 602	21,21	5 075	4 840	58 185	12,02	555	1 961	31 164	15,89	16
7 663	23 348	365 690	15,66	1 977	17 279	277 443	16,06	5 053	4 546	57 362	12,62	633	1 522	30 885	20,29	17
7 513	19 277	453 667	23,53	2 277	13 566	356 224	26,26	4 600	4 085	62 482	15,30	636	1 626	34 960	21,50	18
7 538	17 019	415 355	24,41	2 190	12 282	331 886	27,02	4 869	3 503	52 890	15,10	479	1 233	30 579	24,79	19
6 885	13 043	366 058	28,06	1 812	9 791	298 779	30,52	4 347	2 282	38 820	17,01	526	971	28 459	29,32	20
10 486	13 363	346 491	25,93	1 929	8 073	260 159	32,23	8 058	4 350	66 355	15,25	499	940	19 977	21,24	21
9 061	14 851	434 909	29,29	2 241	9 531	371 964	39,03	6 430	4 516	49 555	10,97	390	804	13 390	16,66	22
10 038	15 463	457 677	29,56	2 424	9 092	354 404	38,98	7 198	5 498	73 992	13,46	416	893	29 281	32,78	23
7 678	22 028	684 575	31,08	3 120	14 403	577 585	40,10	4 068	6 389	78 486	12,29	490	1 237	28 504	23,05	24
7 391	21 866	715 953	32,74	3 502	15 519	628 599	39,49	3 475	4 944	61 069	12,35	414	1 003	26 286	26,20	25
7 216	24 762	847 678	34,23	3 789	18 098	743 597	41,11	2 939	5 302	64 601	12,18	490	1 363	39 081	28,68	26
7 557	27 907	998 289	35,77	4 632	22 898	923 853	40,35	2 377	3 435	41 664	12,13	648	1 574	32 772	20,82	27
7 910	30 146	1 186 560	39,36	5 209	26 136	1 104 290	42,25	2 198	2 844	41 632	14,64	503	1 166	40 638	34,85	28
1 630	2 345	49 683	21,19	337	1 136	31 325	27,57	1 180	857	12 025	14,04	143	352	6 332	17,98	29
1 694	3 245	44 848	13,82	351	1 752	29 579	16,88	1 208	1 201	11 451	9,53	139	292	3 819	13,08	30
1 471	2 757	44 962	16,31	335	1 468	25 546	17,40	987	938	12 803	13,65	149	351	6 614	18,83	31
1 998	4 354	81 764	18,78	433	2 115	41 352	19,55	1 417	1 846	33 497	18,15	148	392	6 915	17,63	32
1 651	3 397	45 143	13,29	359	1 763	30 405	17,25	1 194	1 372	10 815	7,88	98	263	3 923	14,95	33
1 740	3 325	65 705	19,76	357	1 853	42 514	22,94	1 261	1 062	12 821	12,07	122	409	10 370	25,32	34
1 505	2 770	53 932	19,47	321	1 376	33 319	24,21	1 048	951	15 324	16,11	136	443	5 289	11,95	35
1 946	4 201	81 974	19,51	458	2 669	61 366	23,00	1 342	1 032	14 198	13,75	146	499	6 389	12,80	36
1 491	2 875	50 492	17,56	351	1 786	36 242	20,29	1 030	903	11 149	12,35	110	186	3 101	16,68	37
1 852	3 664	68 835	18,78	452	2 210	47 736	21,60	1 247	1 074	12 331	11,48	153	381	8 769	23,03	38
1 756	3 972	77 803	19,59	491	2 636	59 308	22,50	1 107	991	13 450	13,58	158	346	5 045	14,59	39
2 123	11 599	130 947	11,29	531	9 839	106 223	10,80	1 424	1 337	17 088	12,78	168	423	7 636	18,07	40
1 671	4 903	101 909	20,78	507	3 324	77 679	23,37	998	970	11 740	12,10	166	609	12 490	20,52	41
1 693	3 924	90 968	23,18	512	2 836	74 981	26,44	1 018	765	9 919	12,97	163	322	6 068	18,83	42
1 713	4 044	97 465	24,10	504	2 746	69 273	25,22	1 064	992	19 402	19,55	145	305	8 791	28,79	43
1 997	4 818	125 061	25,96	567	3 465	101 408	29,27	1 290	1 039	16 998	16,36	140	314	6 654	21,21	44
1 693	3 696	78 290	21,18	459	2 655	62 263	23,45	1 140	828	12 246	14,79	94	212	3 781	17,79	45
1 651	3 319	78 170	23,56	455	2 413	64 163	26,59	1 090	728	10 622	14,60	106	177	3 385	19,08	46
1 744	4 656	125 310	26,95	541	3 149	101 481	32,23	1 064	1 034	13 827	13,37	139	467	10 002	21,44	47
1 822	3 424	95 233	24,89	513	2 512	67 151	26,73	1 185	647	12 478	19,28	124	265	5 604	21,13	48
1 545	3 240	76 609	23,65	414	2 521	62 927	24,96	1 011	503	9 119	18,14	120	216	4 562	21,11	49
1 430	2 601	71 752	27,58	395	1 993	59 438	29,82	911	443	7 773	17,56	124	165	4 541	27,45	50
1 546	2 583	71 542	27,70	424	1 916	57 962	30,26	1 009	448	7 883	17,58	113	219	5 696	26,06	51
1 772	3 568	102 608	28,75	425	2 623	86 620	33,03	1 192	682	10 293	15,10	155	264	5 694	21,55	52
2 445	2 636	71 193	27,01	411	1 611	55 339	34,35	1 920	822	12 093	14,72	114	203	3 760	18,50	53
2 684	3 477	76 082	21,88	502	2 027	57 599	28,41	2 234	1 177	15 149	12,87	148	273	3 334	12,20	54
2 040	3 138	95 167	30,33	453	2 193	74 077	33,77	1 476	736	14 435	19,61	111	208	6 655	31,96	55
2 673	3 278	77 803	23,73	443	1 710	52 603	30,77	2 120	1 372	21 639	15,78	110	197	3 561	18,08	56
1 495	3 172															