

PREISE

FACHSERIE

17

Reihe 5

Kaufwerte für Bauland

2. Vierteljahr 1979

Wiesbaden
Statistik



HERAUSGEBER: STATISTISCHES BUNDESAMT WIESBADEN

VERLAG: W. KOHLHAMMER GMBH STUTTGART UND MAINZ

Bestellnummer: 2170500 – 79322

Erschienen im Januar 1980

Nachdruck - auch auszugsweise - nur mit Quellenangabe gestattet

Preis: DM 3,60

Inhalt

Seite

Textteil

Erläuterungen	5
Schaubild	8

Tabelleenteil

1 Kaufwerte für Bauland nach Baulandarten, Ländern bzw. Stadtstaaten und Gemeindegrößenklassen	9
2 Kaufwerte für Bauland nach Baulandarten, Ländern und Baugebieten	14
3 Kaufwerte für Bauland ab 1962 nach Baulandarten	18

Die Angaben beziehen sich auf das Bundesgebiet; sie schließen Berlin (West) ein.

Gebietsstand und Wohnbevölkerung am 31.12.1978

Zeichenerklärung

- O = unter 500 m² bzw. 500 DM
- . = nichts vorhanden bzw. kein
Nachweis vorhanden oder aus
Gründen der Geheimhaltung
nicht ausgewiesen (in Gesamt-
summe jedoch enthalten)

Abkürzungen

- A = Zahl der Fälle
- B = Fläche in 1 000 m²
- C = Kaufsumme in 1 000 DM
- D = Durchschnittlicher Kaufwert DM/m²
- E = Niedrigster Kaufwert DM/m²
- F = Höchster Kaufwert DM/m²

Erläuterungen

Grundlagen

1 Rechtsgrundlage

Das Gesetz über die Preisstatistik vom 9. August 1958 (BGBl. I S. 605) sieht in § 2 Nr. 5 und § 7 die Erhebung von Preisen für Grundstücke vor. Die Erfassung der bebauten und der land- bzw. forstwirtschaftlich genutzten Grundstücke wurde zunächst zurückgestellt und mit der Erhebung der Kauffälle von unbebautem Bauland innerhalb der Baugebiete der Gemeinden durch die Statistischen Landesämter bei den auskunftspflichtigen Finanzämtern ab 3. Vierteljahr 1961 als Statistik der Baulandpreise begonnen.

2 Geschichtlicher Rückblick

Voraussetzung für den Beginn dieser Statistik war die Aufhebung der Preisbindung für unbebaute Grundstücke - sie bestand seit dem 26. November 1936 - mit Wirkung vom 29. Okt. 1960 durch das Bundesbaugesetz vom 23. Juni 1960 (BGBl. I S. 341).

Als Vorläuferin dieser Statistik können die in den Vierteljahresheften zur Statistik des Deutschen Reichs vom Statistischen Reichsamt veröffentlichten Ergebnisse über den Grundbesitzwechsel in etwa 50 Groß- und Mittelstädten für 1927 bis 1938 angesehen werden. Siehe außerdem "Hamburg in Zahlen", Sonderheft 1, Jahrgang 1963, mit Baulandpreisen in Hamburg 1903 - 1937 und 1955 - 1962.

3 Erhebungsvorgang

Die Finanzämter erhalten durch die Veräußerungsanzeigen der Notare gem. § 2 der Durchführungsverordnung zum Grunderwerbsteuergesetz (GrEStDV) vom 30. März 1940 (RGBl. I S. 595) und durch eine beglaubigte Abschrift der Kaufverträge Kenntnis von allen notariell zu beurkundenden Grundstückskaufverträgen.

Die Grunderwerbsteuerstelle des Finanzamtes teilt den Inhalt dieser Anzeigen ihrerseits durch Veräußerungsmitteilungen der Bewertungsstelle des Finanzamtes mit, welche gem. § 43 Abs. 4 der DVO zum Bewertungsgesetz vom 5. Februar 1935 (RGBl. I S. 90) und § 166 Abs. 3 der RAO (Stand: 1. Mai 1962) eine Kaufpreissammlung führt. Diese Veräußerungsmitteilungen der Grunderwerbsteuerstellen bilden die formalen Unterlagen für die Statistik der Kaufwerte für Bauland.

Für jeden Kauffall muß von den Finanzämtern ein Erhebungsbogen mit bundeseinheitlichen Merkmalen ausgefüllt und an das betreffende Statistische Landesamt übersandt werden. Die Ausfüllung der Bogen erfolgt anhand der "Bodenwert-Richtlinien" - d.h. der Richtlinien für die Finanzämter zur Ermittlung der Bodenwerte, herausgegeben vom Bundesminister der Finanzen, Bonn 1957 - und anhand der Bauleitpläne, die den Finanzämtern von den Gemeinden zur Verfügung gestellt werden.

Danach wird in dieser Statistik nach folgenden Baulandarten unterschieden:

3.1 Baureifes Land

Zum baureifen Land gehören Grundstücke oder Grundstücksteile, die von der Gemeinde für die Bebauung vorgesehen sind, bei denen die baulrechtlichen Voraussetzungen für die Bebauung vorliegen und deren Erschließungsgrad die sofortige Bebauung gestattet. Es liegt im allgemeinen an endgültig oder vorläufig ausgebauten Straßen und ist in der Regel bereits in passende Bauparzellen eingeteilt. Es fallen hierunter in erster Linie Baulücken und der städtebautechnisch aufgeschlossene Grundbesitz, der mitunter nur eine geringe oder keine Bebauung zeigt. Auf die Größe des Grundstücks kommt es nicht an. Auch ein Trenngrundstück ist baureifes Land, wenn es durch Hinzunahme eines Nachbargrundstücks bebaut werden kann.

3.2 Rohbauland

Das Rohbauland ist im allgemeinen eine Vorstufe für die übrigen Arten der unbebauten Grundstücke, insbesondere für das baureife Land. Es nimmt bei fortschreitender Entwicklung je nach seinem späteren Verwendungszweck die Eigenschaft einer dieser Arten an. Als Rohbauland sind in der Regel größere, unaufgeschlossene Grundstücksflächen anzusehen, die die Eigenschaft als land- und forstwirtschaftliches Vermögen verloren haben, selbst wenn sie noch land- und forstwirtschaftlich genutzt werden. Dabei ist es gleichgültig, ob das Gelände parzelliert ist oder nicht.

3.3 Sonstiges Bauland

Zum sonstigen Bauland gehören Industrieland, Land für Verkehrszwecke und Freiflächen.

Als Industrieland gelten unbebaute Grundstücke, die als Lager- und Arbeitsplätze bereits einem Gewerbe dienen oder zur Erweiterung eines Betriebes vorrätig gehalten werden, sowie Flächen, die nach der Verkehrsauffassung und den örtlichen Gegebenheiten Gelände für Industriezwecke sind oder dafür vorgesehen sind.

Land für Verkehrszwecke ist Gelände, das Straßen, Parkplätzen, Flugplätzen, Eisenbahnen und ähnlichen Zwecken dient oder dafür vorgesehen ist. Straßenland, das gewerblich genutzt wird (z.B. zur Aufstellung von Zeitungskiosken und Verkaufsständen usw.), soll wie baureifes Land behandelt werden. (RFH-Urteil vom 19. Januar 1939 - RStBl. 1939 S. 596).

Als Freiflächen gelten unbebaute Grundstücke, die als Gartenanlagen, Spielplätze, Erholungsplätze aus Gründen der Volksgesundheit oder Volkserholung dem öffentlichen Gebrauch dienen oder als solche ausgewiesen sind. Welche Flächen im einzelnen als Freiflächen ausgewiesen sind, ist bei der Gemeinde zu erfragen. Werden Flächen, die bisher zu einem land- und forstwirtschaftlichen Betrieb gehörten, als Freiflächen ausgewiesen, aber weiter land- und forstwirtschaftlich genutzt, so sind diese Flächen als land- und forstwirtschaftliches Vermögen anzusehen.

Die ausgewiesenen Durchschnittswerte sind für einen zeitlichen Vergleich jedoch nur bedingt verwendbar, weil die statistischen Massen, aus denen sie ermittelt werden, sich in jedem Vierteljahr bzw. Jahr aus anders gearteten Einzelfällen zusammensetzen können. Die Statistik der Kaufwerte für Bauland hat daher mehr den Charakter einer Grundeigentumswechselstatistik als den einer echten Preisstatistik. Aus diesem Grund werden auch keine prozentualen Veränderungen veröffentlicht.

4 Umfang der Aufbereitung

Die Aufbereitung erfolgt vierteljährlich und jährlich. Da sich die Bearbeitung der einzelnen Kauffälle bei den Finanzämtern durch Rückfragen für die Einheitswertfeststellung stark verzögern kann, können die vierteljährlichen Zahlen nur als vorläufig angesehen werden, während die Jahreszahlen durch die in ihnen enthaltenen Nachmeldungen praktisch das Ergebnis einer Totalerhebung sind.

5 Methodische Grundlagen

Die Methoden dieser Statistik wurden in "Wirtschaft und Statistik" Heft 8 und 11/1962 sowie in den Vierteljahresberichten der Fachserie M, Reihe 5/II, 3/61, 2/62, 3/62, 4/62 dargestellt.

Bis 1964 enthalten die Veröffentlichungen Anzahl der Fälle, Flächen in 1 000 m² sowie flächengewogene Durchschnittswerte nach verschiedenen Gliederungsmerkmalen.

Ab 1965 werden auch noch die Kaufsummen in 1 000 DM für die aufgeführten fünf Baulandarten veröffentlicht.

Da es sehr schwierig ist, die einzelnen Baugrundstücke nach Standort, Lage, Beschaffenheit und Nutzungsmöglichkeit eindeutig abzugrenzen, empfiehlt es sich, - für die Beurteilung von Einzelfällen - die von den Gutachterausschüssen (§§ 136 ff BBauG) festgestellten "Richtwerte", bei denen die ursprünglichen Kaufwerte nach gewissen Gesichtspunkten zur besseren Vergleichbarkeit abgeändert wurden, zum Vergleich heranzuziehen.

Ergebnisse

Die Statistik der Kaufwerte für Bauland hat die Verkäufe von unbebauten Grundstücken zum Gegenstand, soweit sie in den Baugebieten der Gemeinden des Bundesgebietes liegen und Baulandeigenschaft besitzen.

Die Vierteljahresergebnisse sind hinsichtlich der Zahl der Abschlüsse, der veräußerten Flächen und der Kaufsumme summarische Zusammenfassungen, hinsichtlich der Kaufwerte in DM/m² flächengewogene Durchschnitte. Kaufsummen und Durchschnittswerte schließen ggf. Beträge für die Grundstückerschließung, Aufwuchs u.dgl. ein, nicht aber die Grunderwerbnebenkosten (Vermessungskosten, Makler-, Notariats- und Gerichtsgebühren, Grunderwerbsteuer u.a.).

Da sich der für einen Berichtszeitraum ausgewiesene Durchschnittswert auf andere Grundstücke bezieht als die entsprechenden Durchschnittswerte früherer Zeiträume (von den relativ wenigen Fällen wiederholt verkaufter Grundstücke abgesehen), lassen die Durchschnittswerte nicht die echte Preisentwicklung beim Bauland erkennen. Zur Vermeidung von Fehlinterpretationen wird auf die Berechnung und Veröffentlichung von prozentualen Veränderungen verzichtet. Benutzer, die dennoch die Durchschnittswerte verschiedener Berichtszeiträume vergleichen wollen, sollten zum Beispiel bedenken, daß sich die

Verkäufe in späteren Zeiträumen in stärkerem Maße auf weniger begehrte Grundstücke beziehen können als die Verkäufe in früheren Zeiträumen.

Der nachstehenden Tabelle kann entnommen werden, daß im 2. Vj 1979 (1. Vj 1979) eine als Bauland ausgewiesene Gesamtfläche von 32,6 (31,1) km² mit einer Kaufsumme von 1 733 (1 518) Mill. DM umgesetzt worden ist. Auf "Baureifes Land", an der Gesamtfläche mit 64,4 (60,9) % beteiligt, entfielen 80,6 (78,9) % der Kaufsumme. Dagegen lag bei "Rohbauland" und "Sonstigem Bauland" der Anteil der Kaufsumme mit 14,1 (11,8) % und 5,3 (6,7) % deutlich unter den zugehörigen Flächenanteilen, die 23,6 (23,3) % bzw. 12,0 (15,8) % betragen haben.

Bemerkenswert ist auch die Beziehung zwischen Preis und Grundstücksgröße bei den verschiedenen Baulandarten. So wurde für "Baureifes Land" bei einer mittleren Grundstücksgröße von 1 003 (1 003) m² ein Durchschnittswert von 66,64 (63,38) DM/m², für "Rohbauland" bei einer mittleren Grundstücksgröße von 1 861 (2 000) m² ein Durchschnittswert von 31,92 (30,09) DM/m² und für "Sonstiges Bauland" bei einer mittleren Grundstücksgröße von 2 318 (2 934) m² ein Durchschnittswert von 23,18 (20,78) DM/m² gezahlt.

Baulandveräußerungen im Bundesgebiet 2. Vj 1979 nach ausgewählten Baulandarten,
Gemeindegrößenklassen und Baugebieten

Gemeindegrößenklassen von ... bis unter Einwohnern	Fälle	Baulandarten									
		insgesamt			Baureifes Land			Rohbauland			Sonst. Bauland
		Fläche	Umsatz	Kaufwert	Flächenanteil 1)	Umsatzanteil 1)	Kaufwert	Flächenanteil 1)	Umsatzanteil 1)	Kaufwert	Kaufwert
		ha	Mill. DM	DM/m ²	%	%	DM/m ²	%	%	DM/m ²	DM/m ²
Baugebiet	Anzahl										
Insgesamt	26 721	3 256	1 733	53,22	64,4	80,6	66,64	23,6	14,1	31,92	23,18
nach Gemeindegrößenklassen											
unter 10 000 ...	14 704	1 722	635	36,87	63,4	77,8	45,25	27,7	18,3	24,34	16,30
10 000 - 100 000 ...	9 959	1 275	747	58,63	65,4	81,1	72,72	20,4	14,5	41,56	18,35
100 000 und mehr	2 058	260	351	134,88	66,4	84,8	172,36	11,5	5,9	68,83	56,78
nach Baugebieten											
Wohngebiet	18 194	204	1 308	64,13	71,8	83,9	74,99	25,7	15,2	37,87	22,60
Gesch. und Wohng. ²⁾	347	40	61	151,29	92,8	97,1	158,30	3,2	1,1	51,62	68,88
Dorfgebiet	7 646	906	288	31,75	64,4	81,8	40,37	26,1	15,5	18,84	8,96
Industriegebiet	534	270	76	28,24	4,5	6,2	38,70	2,0	1,4	20,90	27,88

1) Gemessen an der Zahl in der betreffenden Insgesamt-Spalte.

2) Zusammenfassung aus "Geschäfts- und Wohngebiet gemischt" und "Geschäftsgebiet".

KAUFWERTE FUER BAULAND NACH BAULANDARTEN AB 1972

BAULANDARTEN INSGESAMT

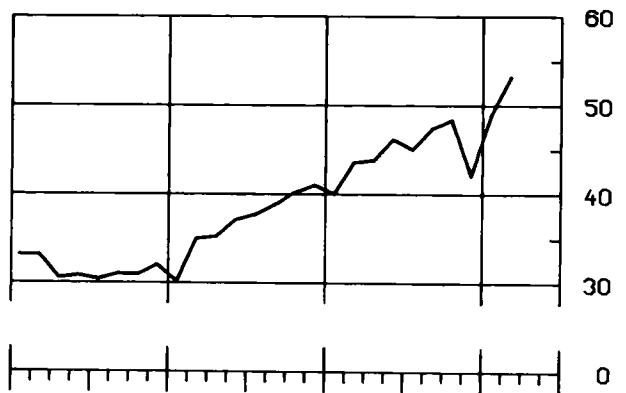
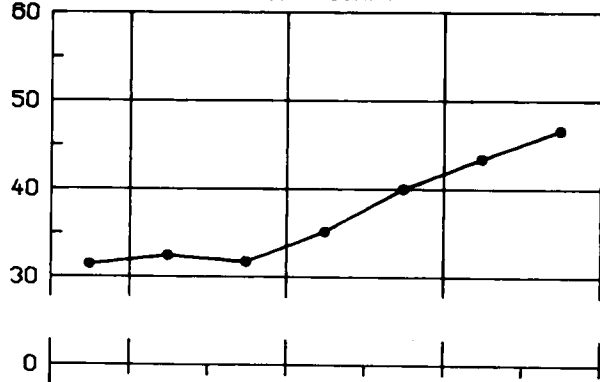

BAUREIFES LAND

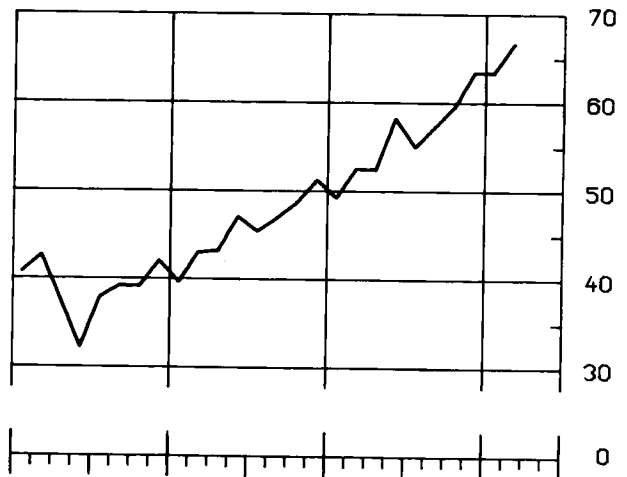
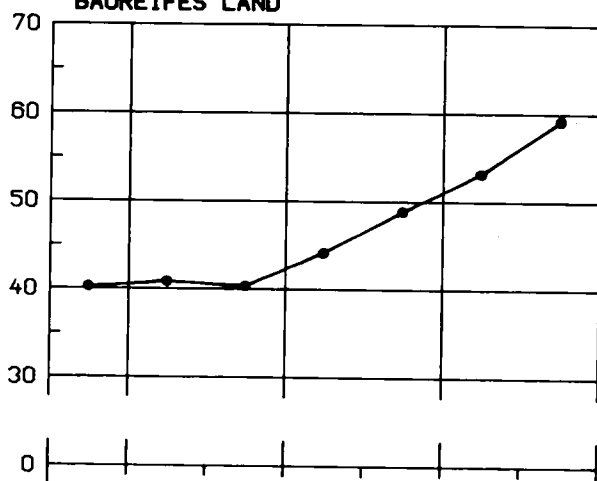

ROHBAULAND

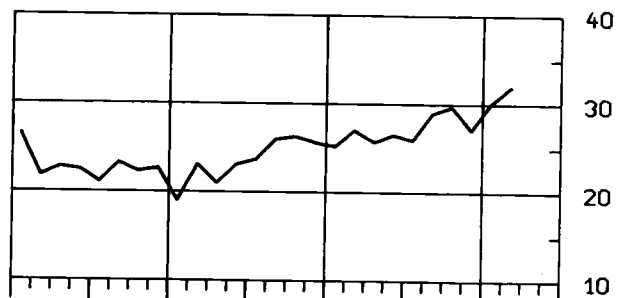
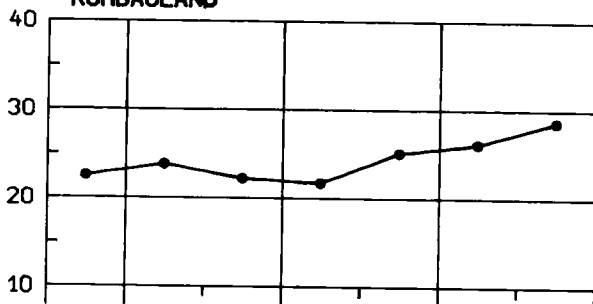

**SONSTIGES BAULAND
(INDUSTRIELAND, LAND F. VERKEHRSZWECKE U. FREIFLAECHEN)**

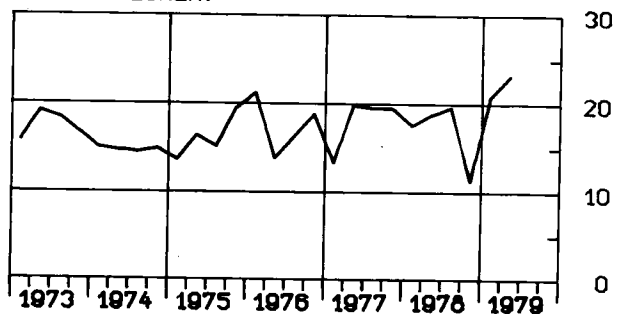
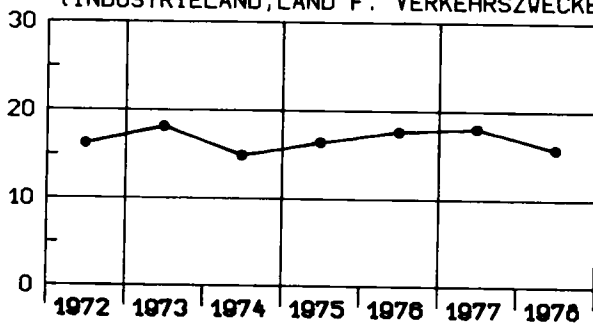

TABELLENTEIL

1 KAUFWERTE FÜR BAULAND NACH BAULANDARTEN, LAENDERN BZW. STADTSTAATEN UND GEMEINDEGROSSENKLASSEN

	BAU- LAND ARTEN INS- GESAMT	BAU- REIFES LAND	ROH- BAU- LAND	SONST. BAULAND ZUSAMMEN	INDU- STRIE- LAND	LAND FÜR VER- KEHRS- ZWECKE	FREI- FLÄE- CHEN	BAU- LAND- ARTEN INS- GESAMT	BAU- REIFES LAND	ROH- BAU- LAND	SONST. BAULAND ZUSAMMEN	INDU- STRIE- LAND	LAND FÜR VER- KEHRS- ZWECKE	FREI- FLÄE- CHEN	
BUNDESGBEIT															
	GEMEINDEN UNTER 2 000 EINWOHNERN							GEMEINDEN MIT 50 000 BIS UNTER 100 000 EINWOHNERN							
A	4347	3458	660	229	16	185	28	A	1615	1301	189	125	42	70	13
B	4923	3275	1322	326	100	185	40	B	2500	1462	624	414	341	34	39
C	143068	111104	22827	9137	7299	1399	438	C	179099	135875	33905	9319	7305	933	1081
D	29,06	33,93	17,27	28,04	72,83	7,56	10,82	D	71,64	92,93	54,36	22,50	21,45	27,16	27,48
E	0,65	1,25	1,00	0,65	3,00	0,65	2,90	E	1,00	5,94	7,94	1,00	3,08	1,00	6,11
F	300,00	289,72	110,00	300,00	300,00	52,63	60,00	F	900,68	900,68	205,92	148,84	85,00	148,84	100,00

GEMEINDEN MIT 2 000 BIS UNTER 5 000 EINWOHNERN							GEMEINDEN MIT 100 000 BIS UNTER 200 000 EINWOHNERN							
A	5273	3923	1014	336	75	228	33 A	1054	769	103	182	40	126	16
B	6279	3882	1765	631	258	276	97 B	1346	839	191	315	228	61	27
C	213539	168198	39164	6178	3680	1606	892 C	143637	117048	14550	12039	9431	1755	854
D	34,01	43,33	22,18	9,78	14,24	5,82	9,19 D	106,74	139,44	76,21	38,18	41,45	28,83	31,71
E	0,50	1,50	2,27	0,50	1,50	0,50	0,69 E	4,50	16,00	8,73	4,50	10,00	4,50	12,00
F	404,44	404,44	200,00	77,27	77,27	65,00	73,00 F	2800,00	2800,00	210,00	239,00	121,35	205,11	239,00

GEMEINDEN MIT 5 000 BIS UNTER 10 000 EINWOHNERN							GEMEINDEN MIT 200 000 BIS UNTER 500 000 EINWOHNERN							
A	5084	3835	966	283	97	152	34 A	564	478	42	44	25	15	4
B	6015	3752	1688	575	434	91	51 B	688	458	78	152	139	8	6
C	278263	214383	54223	9657	7242	1499	916 C	84631	73756	3859	7016	6566	295	155
D	46,26	57,14	32,13	16,78	16,69	16,54	17,99 D	123,06	161,02	49,64	46,18	47,28	39,10	28,10
E	1,80	3,00	2,00	1,80	2,50	1,80	2,50 E	7,00	35,00	7,00	10,00	22,00	10,00	18,16
F	1530,02	1530,02	188,00	192,31	145,19	192,31	150,00 F	1000,00	1000,00	268,91	870,00	200,00	870,00	40,83

GEMEINDEN MIT 10 000 BIS UNTER 20 000 EINWOHNERN							GEMEINDEN MIT 500 000 UND MEHR EINWOHNERN							
A	4676	3837	621	218	83	119	16 A	440	375	24	41	19	17	5
B	5601	4064	1025	513	429	53	31 B	568	430	30	109	88	11	10
C	301758	255922	35661	10175	8663	714	797 C	122692	106868	2172	13652	12943	335	374
D	53,87	62,98	34,80	19,83	20,20	13,55	25,38 D	215,84	248,65	73,36	125,21	146,38	31,61	37,34
E	1,00	1,47	3,90	1,00	3,00	1,00	6,00 E	3,50	3,50	15,84	8,00	21,44	11,00	8,00
F	576,04	576,04	210,00	243,71	243,71	72,95	208,33 F	2335,03	2335,03	279,28	372,37	372,37	148,85	220,52

GEMEINDEN MIT 20 000 BIS UNTER 50 000 EINWOHNERN										INSGESAMT				
A	3668	2928	505	235	115	106	14 A	26721	20904	4124	1693	512	1018	163
B	4644	2804	953	887	820	47	21 B	32564	20966	7674	3924	2836	765	322
C	266342	213978	38569	13795	11852	1383	560 C	1733029	1397131	244931	90968	74981	9919	6068
D	57,35	76,30	40,49	15,54	14,46	29,33	27,21 D	53,22	66,64	31,92	23,18	26,44	12,97	18,83
E	1,25	4,85	4,00	1,25	1,25	1,50	3,00 E	0,50	1,25	1,00	0,50	1,25	0,50	0,69
F	828,73	828,73	239,74	399,00	184,48	399,00	300,00 F	2800,00	2800,00	279,28	870,00	372,37	870,00	300,00

SCHLESWIG-HOLSTEIN

GEMEINDEN UNTER 2 000 EINWOHNERN							GEMEINDEN MIT 50 000 BIS UNTER 100 000 EINWOHNERN							
A	734	645	73	16	-	15	1 A	39	35	4	-	-	-	-
B	1136	676	435	25	-	14	10 B	103	73	30	-	-	-	-
C	40233	33714	6421	99	-	69	. C	11698	7914	3784	-	-	-	-
D	35,41	49,85	14,75	4,01	-	4,80	. D	113,88	109,02	125,61	-	-	-	-
E	1,50	3,90	2,50	1,50	-	1,50	. E	30,00	35,00	30,00	-	-	-	-
F	289,72	289,72	80,00	14,00	-	14,00	. F	346,35	346,35	155,48	-	-	-	-

GEMEINDEN MIT 2 000 BIS UNTER 5 000 EINWOHNERN						GEMEINDEN MIT 100 000 BIS UNTER 200 000 EINWOHNERN								
A	247	202	31	14	2	12	. A
B	493	215	239	39	14	25	. B
C	17788	13466	4107	215	128	86	. C
D	36,09	62,50	17,21	5,55	9,23	3,48	. D
E	1,20	4,50	3,00	1,20	6,00	1,20	. E
F	272,05	272,05	40,00	65,00	21,50	65,00	. F

GEMEINDEN MIT 5 000 BIS UNTER 10 000 EINWOHNERN						GEMEINDEN MIT 200 000 BIS UNTER 500 000 EINWOHNERN								
A	229	190	32	7	2	5	. A	68	62	.	6	4	2	.
B	391	277	104	9	8	1	. B	103	40	.	63	63	0	.
C	34252	28395	5557	302	257	44	. C	6914	5111	.	1803	1781	22	.
D	87,70	102,35	53,49	32,57	32,18	35,06	. D	67,06	127,34	.	28,64	28,41	78,12	.
E	8,50	8,50	9,00	22,00	22,00	22,00	. E	22,00	40,00	.	22,00	22,00	72,82	.
F	1530,02	1530,02	188,00	39,35	36,80	39,35	. F	538,46	538,46	.	82,20	40,00	82,20	.

GEMEINDEN MIT 10 000 BIS UNTER 20 000 EINWOHNERN							GEMEINDEN MIT 500 000 UND MEHR EINWOHNERN						
A	192	167	23	2	1	-	1 A	-	-	-	-	-	-
B	340	269	60	11	8	-	4 B	-	-	-	-	-	-
C	30545	28251	2111	183	-	-	. C	-	-	-	-	-	-
D	89,76	105,20	34,96	16,15	-	-	. D	-	-	-	-	-	-
E	8,50	20,00	8,50	12,00	-	-	. E	-	-	-	-	-	-
F	362,32	362,32	60,00	18,00	-	-	. F	-	-	-	-	-	-

GEMEINDEN MIT 20 000 BIS UNTER 50 000 EINWOHNERN							INSGESAMT							
A	95	81	6	8	6	1	1 A	1604	1382	169	53	15	35	3
B	196	65	44	87	85	1	1 B	2762	1616	913	234	177	41	15
C	13850	9922	3026	902	844	-	- C	155281	126771	25006	3504	3152	262	89
D	70,62	151,62	68,62	10,41	9,97	-	- D	56,22	78,45	27,40	15,00	17,80	6,32	5,98
E	4,20	45,50	15,00	4,20	4,20	-	- E	1,20	3,90	2,50	1,20	4,20	1,20	2,90
F	426,03	426,03	110,36	55,00	16,00	-	- F	1530,02	1530,02	188,00	82,20	40,00	82,20	15,00

1 KAUFWERTE FÜR PAULAND NACH BAULANDARTEN, LAENDERN BZW. STADTSTAATEN UND GEMEINDEGROESSENKLASSEN

BAU- LAND ARTEN INS- GESAMT	BAU- REIFES LAND	ROH- BAU- LAND	SONST. BAULAND ZUSAMMEN	INDU- STRIE- LAND	LAND FÜR VER- KEHRS- ZWECKE	FREI- FLÄE- CHEN	BAU- LAND- ARTEN INS- GESAMT	BAU- REIFES LAND	ROH- BAU- LAND	SONST. BAULAND ZUSAMMEN	INDU- STRIE- LAND	LAND FÜR VER- KEHRS- ZWECKE	FREI- FLÄE- CHEN	
NIEDERSACHSEN														
GEMEINDEN UNTER 2 000 EINWOHNERN						GEMEINDEN MIT 50 000 BIS UNTER 100 000 EINWOHNERN								
A	438	405	25	8	8	A	143	142	1	
B	489	440	46	3	3	B	148	148	1	
C	13594	12400	1178	17	17	C	11574	11533	
D	27,79	28,19	25,54	5,17	5,17	D	78,04	78,07	
E	1,94	2,50	1,94	2,44	2,44	E	17,66	17,66	
F	150,00	150,00	80,00	6,25	6,25	F	229,78	229,78	
GEMEINDEN MIT 2 000 BIS UNTER 5 000 EINWOHNERN						GEMEINDEN MIT 100 000 BIS UNTER 200 000 EINWOHNERN								
A	479	444	33	2	1	1	A	178	173	4	1	1	.	
B	617	547	64	6	6	0	B	224	211	12	1	1	.	
C	15617	13853	1627	138	.	C	19998	19629	349	
D	25,31	25,31	25,46	23,87	.	D	89,37	93,05	28,57	
E	3,00	3,00	6,00	13,00	.	E	15,00	16,00	15,00	
F	120,53	120,53	90,00	24,00	.	F	990,00	990,00	42,33	
GEMEINDEN MIT 5 000 BIS UNTER 10 000 EINWOHNERN						GEMEINDEN MIT 200 000 BIS UNTER 500 000 EINWOHNERN								
A	568	522	31	15	7	7	A	18	
B	855	556	170	129	122	6	B	28	23	
C	21943	18064	2364	1516	1410	91	C	2254	2127	
D	25,66	32,47	13,91	11,75	11,53	14,11	D	81,90	93,33	
E	3,00	3,00	4,50	4,50	4,50	5,00	E	26,73	
F	250,50	250,50	41,27	65,00	65,00	52,00	F	130,22	
GEMEINDEN MIT 10 000 BIS UNTER 20 000 EINWOHNERN						GEMEINDEN MIT 500 000 UND MEHR EINWOHNERN								
A	686	649	26	11	4	7	A	9	
B	725	626	70	29	22	7	B	18	18	
C	27177	24576	1893	708	620	88	C	2519	2479	
D	37,49	39,25	27,05	24,56	28,20	12,87	D	136,27	138,36	
E	3,00	3,00	4,17	5,00	14,00	5,00	E	20,00	
F	201,44	201,44	50,23	54,33	40,81	54,33	F	449,81	
GEMEINDEN MIT 20 000 BIS UNTER 50 000 EINWOHNERN						INSGESAMT								
A	665	631	19	15	6	9	A	3184	2991	140	53	20	32	1
B	743	657	37	48	37	11	B	3847	3226	405	216	188	28	0
C	37500	35269	1494	738	383	355	C	152177	139931	9070	3176	2609	552	.
D	50,48	53,66	39,92	15,31	10,33	31,82	D	39,56	43,37	22,41	14,69	13,87	19,89	.
E	2,50	5,43	6,35	2,50	8,00	2,50	E	1,94	2,50	1,94	2,44	4,50	2,44	.
F	250,00	250,00	59,16	91,87	28,40	91,87	F	990,00	990,00	90,00	91,87	70,30	91,87	.
NORDRHEIN-WESTFALEN														
GEMEINDEN UNTER 2 000 EINWOHNERN						GEMEINDEN MIT 50 000 BIS UNTER 100 000 EINWOHNERN								
A	A	599	472	67	60	18	37	5	
B	B	868	550	179	139	115	17	7	
C	C	66822	51685	5926	3211	2594	433	183	
D	D	70,05	93,94	33,05	23,14	22,52	25,82	26,95	
E	E	5,94	5,94	9,87	7,00	8,45	7,00	8,00	
F	F	900,68	900,68	183,33	100,00	58,00	100,00	35,00	
GEMEINDEN MIT 2 000 BIS UNTER 5 000 EINWOHNERN						GEMEINDEN MIT 100 000 BIS UNTER 200 000 EINWOHNERN								
A	21	13	8	.	.	A	210	174	13	23	15	8	.	
B	36	21	16	.	.	B	348	265	20	62	56	6	.	
C	858	684	174	.	.	C	37677	33519	1140	3019	2896	122	.	
D	23,56	33,11	11,04	.	.	D	108,42	126,32	56,81	48,61	51,37	21,41	.	
E	6,00	15,00	6,00	.	.	E	4,50	33,04	14,00	4,50	21,00	4,50	.	
F	68,64	68,64	40,00	.	.	F	1098,90	1098,90	85,46	99,81	99,81	85,00	.	
GEMEINDEN MIT 5 000 BIS UNTER 10 000 EINWOHNERN						GEMEINDEN MIT 200 000 BIS UNTER 500 000 EINWOHNERN								
A	325	242	66	17	4	9	A	351	299	22	30	14	12	4
B	299	206	85	8	5	2	B	392	278	56	58	45	7	6
C	9276	7822	1352	102	61	39	C	51174	46725	2660	1788	1381	252	155
D	31,00	37,92	15,87	13,19	11,73	16,48	D	130,58	168,16	47,25	30,97	30,66	35,15	28,10
E	3,00	3,00	4,02	7,00	8,00	7,00	E	7,00	35,00	7,00	10,00	22,51	10,00	18,16
F	321,43	321,43	28,00	27,27	14,00	23,36	F	1000,00	1000,00	192,03	870,00	41,76	870,00	40,83
GEMEINDEN MIT 10 000 BIS UNTER 20 000 EINWOHNERN						GEMEINDEN MIT 500 000 UND MEHR EINWOHNERN								
A	754	584	130	40	27	11	A	170	125	14	31	10	17	4
B	1022	662	145	215	202	5	B	265	174	15	76	56	11	9
C	43878	37096	3327	3455	3121	121	C	35559	30603	689	4267	3694	335	238
D	42,93	56,05	22,87	16,08	15,44	23,97	D	134,02	176,23	44,99	55,89	65,56	31,61	25,29
E	3,90	5,00	3,90	4,00	4,00	9,50	E	8,00	30,00	20,00	8,00	21,44	11,00	8,00
F	350,00	350,00	75,00	72,95	46,39	72,95	F	2335,03	2335,03	105,00	148,85	135,00	148,85	60,00
GEMEINDEN MIT 20 000 BIS UNTER 50 000 EINWOHNERN						INSGESAMT								
A	1249	970	193	86	53	32	A	3679	2879	513	287	141	126	20
B	1767	952	308	507	494	12	B	4998	3108	825	1065	974	60	30
C	83460	67412	10783	5264	5001	260	C	322703	275546	26052	21105	18749	1561	796
D	47,23	70,81	35,01	10,38	10,13	21,09	D	64,57	88,66	31,56	19,82	19,25	26,05	26,11
E	1,25	5,41	4,00	1,25	1,25	8,00	E	1,25	3,00	3,90	1,25	1,25	4,50	4,00
F	304,69	304,69	131,25	110,00	100,00	110,00	F	2335,03	2335,03	192,03	870,00	135,00	870,00	60,00

1 KAUFWERTE FÜR BAULAND NACH BAULANDARTEN, LAENDERN BZW. STADTSTAATEN UND GEMEINDEGROESSENKLASSEN

BAU- LAND ARTEN INS- GESAMT	BAU- REIFES LAND	ROH- BAU- LAND	SONST. BAULAND ZUSAMMEN	INDU- STRIE- LAND	LAND FÜR VER- KEHRS- ZWECKE	FREI- FLÄ- CHEN	BAU- LAND- ARTEN INS- GESAMT	BAU- REIFES LAND	ROH- BAU- LAND	SONST. BAULAND ZUSAMMEN	INDU- STRIE- LAND	LAND FÜR VER- KEHRS- ZWECKE	FREI- FLÄ- CHEN
HESSEN													
GEMEINDEN UNTER 2 000 EINWOHNERN							GEMEINDEN MIT 50 000 BIS UNTER 100 000 EINWOHNERN						
A 18	12	6	-	-	-	A 37	28	9	-	-	-	-	-
B 15	10	5	-	-	-	B 48	25	24	-	-	-	-	-
C 155	104	51	-	-	-	C 4082	2579	1503	-	-	-	-	-
D 10,60	10,75	10,32	-	-	-	D 84,42	104,00	63,80	-	-	-	-	-
E 6,00	6,00	6,50	-	-	-	E 13,00	13,00	14,35	-	-	-	-	-
F 20,92	20,92	18,00	-	-	-	F 491,67	491,67	115,00	-	-	-	-	-
GEMEINDEN MIT 2 000 BIS UNTER 5 000 EINWOHNERN							GEMEINDEN MIT 100 000 BIS UNTER 200 000 EINWOHNERN						
A 243	209	27	7	1	6	A 60	53	3	4	1	2	1	
B 360	183	175	3	2	1	B 45	39	4	2	1	0	2	
C 5265	4282	974	9	-	6	C 4559	4307	154	98	-	23	-	
D 14,60	23,46	5,56	3,24	-	10,95	D 101,11	111,65	37,69	40,36	-	120,00	-	
E 1,50	6,00	3,00	1,50	-	8,00	E 25,50	25,50	32,00	30,00	-	120,00	-	
F 191,24	191,24	50,00	13,50	-	13,50	F 575,00	575,00	50,00	120,00	-	120,00	-	
GEMEINDEN MIT 5 000 BIS UNTER 10 000 EINWOHNERN							GEMEINDEN MIT 200 000 BIS UNTER 500 000 EINWOHNERN						
A 491	427	52	12	7	5	A 24	-	-	-	-	-	-	
B 499	375	72	51	47	5	B 28	15	6	-	-	-	-	
C 14592	13004	1077	511	438	73	C 4917	3643	602	-	-	-	-	
D 29,26	34,63	14,95	9,97	9,40	15,74	D 178,20	235,58	101,90	-	-	-	-	
E 3,39	3,70	3,39	6,74	7,00	6,74	E 15,91	-	-	-	-	-	-	
F 270,00	270,00	65,00	33,29	15,00	33,29	F 378,45	-	-	-	-	-	-	
GEMEINDEN MIT 10 000 BIS UNTER 20 000 EINWOHNERN							GEMEINDEN MIT 500 000 UND MEHR EINWOHNERN						
A 529	447	63	19	8	11	A -	-	-	-	-	-	-	
B 493	398	66	29	24	5	B -	-	-	-	-	-	-	
C 22879	19478	2682	719	659	60	C -	-	-	-	-	-	-	
D 46,42	48,92	40,88	24,72	27,22	12,32	D -	-	-	-	-	-	-	
E 2,50	4,00	8,00	2,50	6,00	2,50	E -	-	-	-	-	-	-	
F 445,00	445,00	210,00	57,00	57,00	20,00	F -	-	-	-	-	-	-	
GEMEINDEN MIT 20 000 BIS UNTER 50 000 EINWOHNERN							INSGESAMT						
A 151	124	22	5	2	3	A 1554	1309	196	49	21	27	1	
B 132	91	31	10	10	0	B 1620	1136	382	103	91	10	2	
C 10608	8995	1443	169	165	5	C 67337	56391	8487	2458	2237	166	-	
D 80,57	98,79	47,26	16,83	16,64	29,29	D 41,55	49,65	22,22	23,90	24,61	16,01	-	
E 6,76	11,33	13,00	6,76	6,76	15,00	E 1,50	3,70	3,00	1,50	1,50	2,50	-	
F 371,01	371,01	239,74	70,00	61,76	70,00	F 575,00	575,00	268,91	270,00	270,00	120,00	-	
RHEINLAND-PFALZ													
GEMEINDEN UNTER 2 000 EINWOHNERN							GEMEINDEN MIT 50 000 BIS UNTER 100 000 EINWOHNERN						
A 1687	1307	239	141	8	108	25 A 206	126	51	29	8	15	6	
B 1540	1108	316	116	69	34	13 B 325	121	58	146	126	10	10	
C 40260	26562	6257	7441	7000	299	142 C 14029	9765	2228	2036	1486	210	339	
D 26,14	23,98	19,77	64,24	101,45	8,79	11,16 D 43,15	80,86	38,10	13,96	11,78	21,46	34,31	
E 1,00	1,60	1,00	1,33	3,00	1,33	4,50 E 1,00	10,00	7,94	1,00	3,08	1,00	15,00	
F 303,00	181,09	110,00	300,00	300,00	50,00	60,00 F 409,68	409,68	100,00	140,00	60,00	140,00	100,00	
GEMEINDEN MIT 2 000 BIS UNTER 5 000 EINWOHNERN							GEMEINDEN MIT 100 000 BIS UNTER 200 000 EINWOHNERN						
A 862	645	120	97	34	40	23 A 399	191	68	140	17	112	11	
B 896	548	181	168	88	22	58 B 469	159	127	182	117	49	16	
C 33092	24823	6037	2142	1373	108	661 C 51009	34103	11287	5619	3843	1128	647	
D 36,83	45,30	33,43	12,78	15,61	4,90	11,47 D 108,83	214,18	88,78	30,81	32,77	23,12	39,79	
E 0,96	3,00	5,00	0,96	1,56	0,96	1,50 E 9,00	25,00	14,00	9,00	26,26	9,00	12,00	
F 205,00	205,00	100,01	73,00	40,00	50,00	73,00 F 2800,00	2800,00	210,00	239,00	120,00	150,00	239,00	
GEMEINDEN MIT 5 000 BIS UNTER 10 000 EINWOHNERN							GEMEINDEN MIT 200 000 BIS UNTER 500 000 EINWOHNERN						
A 606	392	157	57	26	23	8 A -	-	-	-	-	-	-	
B 719	336	254	129	112	12	5 B -	-	-	-	-	-	-	
C 35697	20477	13629	1591	1094	420	77 C -	-	-	-	-	-	-	
D 49,65	60,93	53,76	12,30	9,76	34,36	15,38 D -	-	-	-	-	-	-	
E 3,00	5,56	5,00	3,00	3,00	10,00	8,00 E -	-	-	-	-	-	-	
F 230,00	230,00	166,67	150,00	37,00	150,00	150,00 F -	-	-	-	-	-	-	
GEMEINDEN MIT 10 000 BIS UNTER 20 000 EINWOHNERN							GEMEINDEN MIT 500 000 UND MEHR EINWOHNERN						
A 311	203	65	43	10	28	5 A -	-	-	-	-	-	-	
B 296	155	92	50	29	15	6 B -	-	-	-	-	-	-	
C 18147	12179	4857	1110	829	133	149 C -	-	-	-	-	-	-	
D 61,24	78,54	53,07	22,33	28,70	8,97	24,69 D -	-	-	-	-	-	-	
E 5,00	10,16	7,25	5,00	9,10	5,00	6,00 E -	-	-	-	-	-	-	
F 206,61	206,61	135,00	71,16	71,16	68,00	70,00 F -	-	-	-	-	-	-	
GEMEINDEN MIT 20 000 BIS UNTER 50 000 EINWOHNERN							INSGESAMT						
A 240	164	47	29	10	15	4 A 4311	3028	747	536	113	341	82	
B 231	141	51	39	32	5	2 B 4476	2568	1079	830	573	147	109	
C 13291	9455	2889	948	691	247	9 C 205434	137366	47182	20886	16316	2546	2024	
D 57,47	66,84	56,81	24,31	21,57	47,45	5,42 D 45,89	53,49	43,74	25,17	28,45	17,33	18,53	
E 4,96	7,05	6,70	4,96	9,42	15,00	4,96 E 0,96	1,60	1,00	0,96	1,56	0,96	1,50	
F 399,00	200,00	170,00	399,00	57,34	399,00	7,50 F 2800,00	2800,00	210,00	399,00	300,00	399,00	239,00	

1 KAUFWERTE FÜR BAULAND NACH BAULANDARTEN, LAENDERN BZW. STADTSTAATEN UND GEMEINDEGROESSENKLASSEN

BAU- LAND ARTEN INS- GESAMT	BAU- REIFES LAND	ROH- BAU- LAND	SONST. BAULAND ZUSAMMEN	INDU- STRIE- LAND	LAND FÜR VER- KEHRS- ZWECKE	FREI- FLÄE- CHEN	BAU- LAND- ARTEN INS- GESAMT	BAU- REIFES LAND	ROH- BAU- LAND	SONST. BAULAND ZUSAMMEN	INDU- STRIE- LAND	LAND FÜR VER- KEHRS- ZWECKE	FREI- FLÄE- CHEN
BADEN-WÜRTTEMBERG													
GEMEINDEN UNTER 2 000 EINWOHNERN							GEMEINDEN MIT 50 000 BIS UNTER 100 000 EINWOHNERN						
A 364	258	101	5	-	5	-	A 277	245	24	8	-	6	-
B 360	219	138	4	-	4	-	B 391	206	169	16	-	1	-
C 11339	8966	2361	11	-	11	-	C 33874	24589	9131	154	-	15	-
D 31,49	40,96	17,16	3,10	-	3,10	-	D 86,70	119,42	54,12	9,56	-	13,95	-
E 2,75	5,00	4,00	2,75	-	2,75	-	E 6,11	13,69	19,14	6,11	-	10,00	-
F 172,57	172,57	89,60	20,00	-	20,00	-	F 657,89	657,89	205,92	70,00	-	70,00	-
GEMEINDEN MIT 2 000 BIS UNTER 5 000 EINWOHNERN							GEMEINDEN MIT 100 000 BIS UNTER 200 000 EINWOHNERN						
A 1444	1054	326	64	14	44	6 A 107	88	10	9	3	2	4	
B 1476	916	462	98	23	54	20 B 122	58	21	43	33	1	9	
C 58983	48719	9490	774	403	230	141 C 15397	12736	994	1668	1462	56	151	
D 39,97	53,16	20,56	7,93	17,44	4,24	7,00 D 126,21	219,75	48,00	38,49	43,66	69,17	16,62	
E 1,00	5,00	2,63	1,00	5,02	1,00	2,99 E 8,73	34,59	8,73	15,00	35,00	60,00	15,00	
F 358,06	358,06	161,94	77,27	77,27	30,00	13,04 F 620,25	620,25	120,00	140,00	57,33	140,00	25,00	
GEMEINDEN MIT 5 000 BIS UNTER 10 000 EINWOHNERN							GEMEINDEN MIT 200 000 BIS UNTER 500 000 EINWOHNERN						
A 1425	1118	244	63	18	33	12 A 55	50	4	-	-	-	-	
B 1419	953	407	59	36	15	8 B 40	37	3	-	-	-	-	
C 80365	67918	10920	1527	1046	368	113 C 5656	5485	150	-	-	-	-	
D 56,64	71,23	26,86	25,95	29,30	24,42	13,98 D 140,78	147,08	53,29	-	-	-	-	
E 2,00	5,00	2,50	2,00	6,92	2,00	2,50 E 19,54	49,00	19,54	-	-	-	-	
F 448,31	448,31	179,00	192,31	145,19	192,31	52,00 F 806,45	806,45	150,00	-	-	-	-	
GEMEINDEN MIT 10 000 BIS UNTER 20 000 EINWOHNERN							GEMEINDEN MIT 500 000 UND MEHR EINWOHNERN						
A 1113	898	170	45	11	29	5 A 51	-	-	-	-	-	-	
B 1095	761	262	72	49	10	13 B 69	59	8	-	-	-	-	
C 78066	66275	10635	1156	822	57	277 C 34192	32971	1014	-	-	-	-	
D 71,28	87,04	40,62	16,37	16,88	5,48	21,64 D 495,29	558,45	126,13	-	-	-	-	
E 2,00	9,50	3,95	2,00	8,50	2,00	12,49 E 52,88	-	-	-	-	-	-	
F 576,04	576,04	200,00	84,32	46,46	60,00	84,32 F 900,00	-	-	-	-	-	-	
GEMEINDEN MIT 20 000 BIS UNTER 50 000 EINWOHNERN							INSGESAMT						
A 736	553	156	27	16	7	4 A 5572	4307	1041	224	64	127	33	
B 848	460	324	64	59	2	3 B 5820	3670	1792	357	202	88	67	
C 60228	46471	11700	2056	1859	78	119 C 378099	314129	56394	7575	5717	838	1021	
D 71,01	101,06	36,07	12,18	31,72	33,97	39,73 D 64,97	83,59	31,46	21,20	28,29	9,55	15,13	
E 3,00	9,00	4,95	3,00	7,97	15,00	3,00 E 1,00	5,00	2,50	1,00	5,02	1,00	2,50	
F 780,49	780,49	214,66	184,48	184,48	67,25	96,95 F 900,00	900,00	279,28	220,52	184,48	200,00	220,52	
BAYERN													
GEMEINDEN UNTER 2 000 EINWOHNERN							GEMEINDEN MIT 50 000 BIS UNTER 100 000 EINWOHNERN						
A 1106	831	216	59	8	49	2 A 303	242	33	28	15	12	1	
B 1382	822	381	179	31	130	17 B 601	324	163	114	98	7	9	
C 37486	29359	6559	1569	300	1003	266 C 42232	27022	11292	3919	3171	273	-	
D 27,12	35,70	17,20	8,78	9,60	7,72	15,21 D 70,30	83,31	69,33	34,52	32,34	41,15	-	
E 0,65	1,25	1,98	0,65	7,66	0,65	10,00 E 9,00	10,00	9,00	10,00	10,00	18,00	-	
F 252,50	252,50	70,38	52,63	14,29	52,63	50,74 F 440,00	440,00	133,24	148,84	85,00	148,84	-	
GEMEINDEN MIT 2 000 BIS UNTER 5 000 EINWOHNERN							GEMEINDEN MIT 100 000 BIS UNTER 200 000 EINWOHNERN						
A 1977	1356	469	152	23	125	4 A 58	50	5	3	2	1	-	
B 2400	1452	630	319	125	174	19 B 94	73	7	14	9	5	-	
C 82027	62370	16755	2901	1635	1175	91 C 11703	9654	628	1421	1090	-	-	
D 34,17	42,96	26,61	9,09	13,04	6,74	4,69 D 124,90	132,24	93,20	101,82	120,44	-	-	
E 0,50	1,50	2,27	0,50	3,00	0,50	0,69 E 23,00	23,00	54,00	67,50	120,00	-	-	
F 404,44	404,44	200,00	70,00	70,00	50,00	32,73 F 379,69	379,69	106,38	121,35	121,35	-	-	
GEMEINDEN MIT 5 000 BIS UNTER 10 000 EINWOHNERN							GEMEINDEN MIT 200 000 BIS UNTER 500 000 EINWOHNERN						
A 1393	900	384	109	30	70	9 A 19	-	-	-	-	-	-	
B 1776	1010	597	169	83	49	37 B 59	26	-	25	25	-	-	
C 80185	57282	19324	3579	2406	464	708 C 7932	4879	-	2732	2732	-	-	
D 45,14	56,69	32,38	21,16	28,96	9,54	18,97 D 134,78	188,34	-	109,62	109,62	-	-	
E 1,80	3,27	2,00	1,80	2,50	1,80	4,40 E 40,00	-	-	-	-	-	-	
F 586,61	586,61	181,82	110,00	110,00	45,00	70,99 F 330,00	-	-	-	-	-	-	
GEMEINDEN MIT 10 000 BIS UNTER 20 000 EINWOHNERN							GEMEINDEN MIT 500 000 UND MEHR EINWOHNERN						
A 892	699	137	56	22	31	3 A 44	-	-	-	-	-	-	
B 1450	1030	313	106	95	10	2 B 94	62	-	28	28	-	-	
C 76052	63272	9973	2808	2471	220	117 C 37997	28977	-	8709	8709	-	-	
D 52,47	61,42	31,87	26,39	26,01	22,29	76,64 D 405,30	466,38	-	316,12	316,12	-	-	
E 1,00	1,47	5,00	1,00	3,00	1,00	10,00 E 76,50	-	-	-	-	-	-	
F 490,57	490,57	110,00	243,71	243,71	70,00	208,33 F 2087,91	-	-	-	-	-	-	
GEMEINDEN MIT 20 000 BIS UNTER 50 000 EINWOHNERN							INSGESAMT						
A 378	260	60	58	16	39	3 A 6170	4388	1306	476	127	327	22	
B 592	337	151	104	76	15	13 B 8448	5138	2253	1057	570	390	98	
C 40365	30089	7148	3128	2489	399	241 C 415980	312903	72310	30766	25003	3866	1898	
D 68,17	89,18	47,49	30,02	32,87	26,06	18,25 D 49,24	60,91	32,10	29,10	43,86	9,92	19,41	
E 1,50	7,58	5,00	1,50	6,25	1,50	8,40 E 0,50	1,25	1,98	0,50	2,50	0,50	0,69	
F 828,73	828,73	126,00	150,00	65,00	150,00	60,00 F 2087,91	2087,91	200,00	372,37	372,37	150,00	208,33	

1 KAUFWERTE FÜR BAULAND NACH BAULANDARTEN, LAENDERN BZW. STADTSTAATEN UND GEMEINDEGROESSENKLASSEN

BAU- LAND ARTEN INS- GESAMT	BAU- REIFES LAND	ROH- BAU- LAND	SONST. BAULAND ZUSAMMEN	INDU- STRIE- LAND	LAND FÜR VER- KEHRS- ZWECKE	FREI- FLÄ- CHEN	BAU- LAND- ARTEN INS- GESAMT	BAU- REIFES LAND	ROH- BAU- LAND	SONST. BAULAND ZUSAMMEN	INDU- STRIE- LAND	LAND FÜR VER- KEHRS- ZWECKE	FREI- FLÄ- CHEN
SAARLAND													
GEMEINDEN UNTER 2 000 EINWOHNERN						GEMEINDEN MIT 50 000 BIS UNTER 100 000 EINWOHNERN							
A	-	-	-	-	-	A	11	11	-	-	-	-	-
B	-	-	-	-	-	B	16	16	-	-	-	-	-
C	-	-	-	-	-	C	787	787	-	-	-	-	-
D	-	-	-	-	-	D	49,79	49,79	-	-	-	-	-
E	-	-	-	-	-	E	12,36	12,36	-	-	-	-	-
F	-	-	-	-	-	F	130,00	130,00	-	-	-	-	-
GEMEINDEN MIT 2 000 BIS UNTER 5 000 EINWOHNERN						GEMEINDEN MIT 100 000 BIS UNTER 200 000 EINWOHNERN							
A	-	-	-	-	-	A	-	-	-	-	-	-	-
B	-	-	-	-	-	B	-	-	-	-	-	-	-
C	-	-	-	-	-	C	-	-	-	-	-	-	-
D	-	-	-	-	-	D	-	-	-	-	-	-	-
E	-	-	-	-	-	E	-	-	-	-	-	-	-
F	-	-	-	-	-	F	-	-	-	-	-	-	-
GEMEINDEN MIT 5 000 BIS UNTER 10 000 EINWOHNERN						GEMEINDEN MIT 200 000 BIS UNTER 500 000 EINWOHNERN							
A	47	44	-	3	3	A	12	12	-	-	-	-	-
B	57	36	-	21	21	B	28	28	-	-	-	-	-
C	1952	1423	-	529	529	C	2541	2541	-	-	-	-	-
D	34,16	39,21	-	25,36	25,36	D	91,69	91,69	-	-	-	-	-
E	4,00	4,00	-	25,00	25,00	E	64,54	64,54	-	-	-	-	-
F	388,71	388,71	-	27,00	27,00	F	180,18	180,18	-	-	-	-	-
GEMEINDEN MIT 10 000 BIS UNTER 20 000 EINWOHNERN						GEMEINDEN MIT 500 000 UND MEHR EINWOHNERN							
A	199	190	7	2	-	2	A	-	-	-	-	-	-
B	180	162	17	1	-	1	B	-	-	-	-	-	-
C	5014	4795	184	35	-	35	C	-	-	-	-	-	-
D	27,83	29,54	10,82	42,02	-	42,02	D	-	-	-	-	-	-
E	3,00	3,00	6,55	40,00	-	40,00	E	-	-	-	-	-	-
F	151,26	151,26	15,00	56,25	-	56,25	F	-	-	-	-	-	-
GEMEINDEN MIT 20 000 BIS UNTER 50 000 EINWOHNERN						INSGESAMT							
A	154	145	2	7	6	A	423	402	9	12	9	2	-
B	135	100	7	28	28	B	416	342	24	50	49	1	-
C	7041	6365	96	589	419	C	17336	15912	270	1154	949	35	-
D	52,21	63,80	12,98	20,74	15,07	D	41,70	46,54	11,41	23,02	19,48	42,02	-
E	4,85	4,85	10,00	10,00	10,00	E	3,00	3,00	6,55	10,00	10,00	40,00	-
F	431,73	431,73	21,82	300,00	28,00	F	431,73	431,73	21,82	300,00	28,00	56,25	-
STADTSTAATEN													
KREISFREIE STADT BREMEN						HAMBURG							
A	18	-	-	-	-	A	147	147	-	-	-	-	-
B	12	8	-	-	-	B	109	109	-	-	-	-	-
C	1675	1368	-	-	-	C	10469	10469	-	-	-	-	-
D	140,12	167,04	-	-	-	D	96,18	96,18	-	-	-	-	-
E	15,84	-	-	-	-	E	3,50	3,50	-	-	-	-	-
F	436,89	-	-	-	-	F	602,09	602,09	-	-	-	-	-
KREISFREIE STADT BREMERHAVEN						BERLIN (WEST)							
A	36	-	-	-	-	A	23	-	-	-	-	-	-
B	42	31	-	-	-	B	14	14	-	-	-	-	-
C	2431	2330	-	-	-	C	4109	4014	-	-	-	-	-
D	58,53	74,05	-	-	-	D	287,79	290,54	-	-	-	-	-
E	10,00	-	-	-	-	E	134,23	-	-	-	-	-	-
F	150,00	-	-	-	-	F	585,94	-	-	-	-	-	-
LAND BREMEN													
A	54	-	-	-	-	A	-	-	-	-	-	-	-
B	53	40	-	-	-	B	-	-	-	-	-	-	-
C	4105	3698	-	-	-	C	-	-	-	-	-	-	-
D	76,77	93,26	-	-	-	D	-	-	-	-	-	-	-
E	10,00	-	-	-	-	E	-	-	-	-	-	-	-
F	436,89	-	-	-	-	F	-	-	-	-	-	-	-

2 KAUFWERTE FÜR BAULAND NACH BAULANDARTEN, LAENDERN UND BAUGEBIETEN

BAU- LAND ARTEN INS- GESAMT	BAU- REIFES LAND	ROH- BAU- LAND	SONST. BAULAND ZUSAMMEN	INDU- STRIE- LAND	LAND FÜR VER- KEHRS- ZWECKE	FREI- FLÄ- CHEN	BAU- LAND- ARTEN INS- GESAMT	BAU- REIFES LAND	ROH- BAU- LAND	SONST. BAULAND ZUSAMMEN	INDU- STRIE- LAND	LAND FÜR VER- KEHRS- ZWECKE	FREI- FLÄ- CHEN
BUNDESgebiet													
GESCHAFTSGEBIET							WOHNgebiet ZUSAMMEN						
A	21	17	4	1	3	A	18194	14661	2855	678	20	566	92
B	28	26	2	2	0	B	20400	14640	5245	514	80	283	151
C	3491	3373	118		58	C	1308213	1097946	198643	11624	1401	5984	4238
D	124,11	130,52	51,56		336,18	D	64,13	74,99	37,87	22,60	17,55	21,12	28,05
E	14,00	14,00	28,40		70,00	E	0,65	3,00	1,94	0,65	6,00	0,65	3,00
F	1000,00	1000,00	870,00		870,00	F	1530,02	1530,02	268,91	239,00	54,76	200,00	239,00
GESCHAFTSGEBIET MIT WOHNgebiet GEMISCHT							INDUSTRIEGEBIET						
A	326	301	23	19	3	A	534	36	21	477	462	12	3
B	374	347	13	9	4	B	2703	122	52	2528	2508	14	6
C	57329	55674	671	695	269	C	76316	4732	1086	70498	70194	91	214
D	153,20	160,51	50,23	70,16	74,59	D	28,24	38,70	20,90	27,88	27,98	6,36	37,58
E	3,76	3,76	50,23	12,50	12,50	E	1,25	10,00	4,15	1,25	1,25	5,00	6,00
F	2800,00	2800,00	50,25	300,00	205,11	F	372,37	120,00	50,00	372,37	372,37	30,00	51,90
WOHNgebiet IN GESCHLOSSENER BAUWEISE							DORFgebiet						
A	1794	1689	29	76	72	A	7646	5889	1246	511	28	418	65
B	1671	1576	74	21	16	B	9060	5831	2364	865	245	458	161
C	175339	172805	1896	638	590	C	287681	235406	44531	7744	3307	3092	1346
D	104,93	109,63	25,80	30,07	36,21	D	31,75	40,37	18,84	8,96	13,47	6,75	8,34
E	5,41	5,41	6,00	7,00	7,00	E	0,50	1,25	1,00	0,50	1,56	0,50	0,69
F	1530,02	1530,02	90,00	150,00	150,00	F	491,64	491,64	279,28	100,00	70,00	100,00	96,95
WOHNgebiet IN OFFENER BAUWEISE							INSGESAMT						
A	16400	12972	2826	602	20	A	26721	20904	4124	1693	512	1018	163
B	18729	13064	5171	493	80	B	32564	20966	7674	3924	2836	765	322
C	1132874	925141	196747	10986	1401	C	1733029	1397131	244931	90968	74981	9919	6068
D	60,49	70,82	38,04	22,28	17,55	D	53,22	66,64	31,92	23,18	26,44	12,97	18,83
E	0,65	3,00	1,94	0,65	0,65	E	0,50	1,25	1,00	0,50	1,25	0,50	0,69
F	1188,46	1188,46	268,91	239,00	54,76	F	2800,00	2800,00	279,28	870,00	372,37	870,00	300,00
SCHLESWIG-HOLSTEIN													
GESCHAFTSGEBIET							WOHNgebiet ZUSAMMEN						
A	1	1				A	695	618	72	5		3	2
B	4	4				B	1121	754	361	6		1	5
C						C	94001	77481	16398	122		62	59
D						D	83,87	102,70	45,46	21,45		61,51	12,75
E						E	4,50	5,66	5,66	12,00		55,00	12,00
F						F	1530,02	1530,02	188,00	82,20		82,20	15,00
GESCHAFTSGEBIET MIT WOHNgebiet GEMISCHT							INDUSTRIEGEBIET						
A	11	11				A	13			13			
B	9	9				B	164			164			
C	2074	2074				C	3031			3031			
D	227,35	227,35				D	18,53			18,53			
E	50,00	50,00				E	4,20			4,20			
F	489,60	489,60				F	40,00			40,00			
WOHNgebiet IN GESCHLOSSENER BAUWEISE							DORFgebiet						
A	24	23	1	1	1	A	884	752	97	35	2	32	1
B	69	68	1		1	B	1464	848	552	64	14	40	10
C	8938	8898				C	56068	47109	8609	351	121	200	
D	129,46	130,25				D	38,29	55,53	15,60	5,46	8,96	4,94	
E	10,50	10,50				E	1,20	3,90	2,50	1,20	6,00	1,20	
F	1530,02	1530,02				F	391,52	391,52	80,00	65,00	22,00	65,00	
WOHNgebiet IN OFFENER BAUWEISE							INSGESAMT						
A	671	595	72	4	2	A	1604	1382	169	53	15	35	3
B	1052	686	361	5	0	B	2762	1616	913	234	177	41	15
C	85063	68583	16398	82	22	C	155281	126771	25006	3504	3152	262	89
D	80,87	99,95	45,46	16,51	78,12	D	56,22	78,45	27,40	15,00	17,80	6,32	5,98
E	4,50	4,50	5,66	12,00	72,82	E	1,20	3,90	2,50	1,20	4,20	1,20	2,90
F	372,22	372,22	188,00	82,20	82,20	F	1530,02	1530,02	188,00	82,20	40,00	82,20	15,00
HAMBURG													
GESCHAFTSGEBIET							WOHNgebiet ZUSAMMEN						
A						A							
B						B	33	33					
C						C	5111	5111					
D						D	155,83	155,83					
E						E							
F						F							
GESCHAFTSGEBIET MIT WOHNgebiet GEMISCHT							INDUSTRIEGEBIET						
A						A							
B	21	21				B							
C	1492	1492				C							
D	71,34	71,34				D							
E						E							
F						F							
WOHNgebiet IN GESCHLOSSENER BAUWEISE							DORFgebiet						
A						A							
B						B	53	53					
C						C	3845	3845					
D						D	72,44	72,44					
E						E							
F						F							
WOHNgebiet IN OFFENER BAUWEISE							INSGESAMT						
A						A	147						
B	31	31				B	109	109					
C	4554	4554				C	10469	10469					
D	148,32	148,32				D	96,18	96,18					
E						E	3,50						
F						F	602,09						

2 KAUFWERTE FÜR BAULAND NACH BAULANDARTEN, LAENDERN UND BAUGEBIETEN

BAU- LAND ARTEN INS- GESAMT	BAU- REIFES LAND	ROH- BAU- LAND	SONST. BAULAND ZUSAMMEN	INDU- STRIE- LAND	LAND FÜR VER- KEHRS- ZWECKE	FREI- FLÄ- CHEN	BAU- LAND- ARTEN INS- GESAMT	BAU- REIFES LAND	ROH- BAU- LAND	SONST. BAULAND ZUSAMMEN	INDU- STRIE- LAND	LAND FÜR VER- KEHRS- ZWECKE	FREI- FLÄ- CHEN
NIEDERSACHSEN													
GESCHAFTSGEBIET							WOHNGBIET ZUSAMMEN						
A	5	4	1	1	-	-	A	1980	1876	86	18	18	-
B	6	4	2	2	-	-	B	2384	2081	287	16	16	-
C	208	148	-	-	-	-	C	104073	97492	6133	448	448	-
D	35,51	39,54	-	-	-	-	D	43,66	46,84	21,38	28,73	28,73	-
E	14,00	14,00	-	-	-	-	E	1,94	3,00	1,94	2,50	2,50	-
F	250,00	250,00	-	-	-	-	F	506,19	506,19	90,00	91,87	91,87	-
GESCHAFTSGEBIET MIT WOHNGBIET GEMISCHT							INDUSTRIEGEBIET						
A	36	34	2	-	-	-	A	17	-	17	15	1	1
B	41	27	13	-	-	-	B	74	-	74	73	1	0
C	2446	1775	671	-	-	-	C	1207	-	1207	1186	-	-
D	60,06	64,85	50,23	-	-	-	D	16,29	-	16,29	16,26	-	-
E	25,00	25,00	50,23	-	-	-	E	4,50	-	4,50	4,50	-	-
F	990,00	990,00	50,25	-	-	-	F	70,30	-	70,30	70,30	-	-
WOHNGBIET IN GESCHLOSSENER BAUWEISE							DORFGEBIET						
A	155	137	16	2	-	2	A	1146	1077	52	17	4	13
B	223	156	64	3	-	3	B	1343	1114	104	124	113	11
C	13687	11793	1626	268	-	268	C	44244	40517	2266	1462	1363	99
D	61,25	75,67	25,31	79,93	-	79,93	D	32,95	36,38	21,69	11,75	12,05	8,70
E	6,00	7,23	6,00	7,00	-	7,00	E	2,44	2,50	4,17	2,44	10,00	2,44
F	449,81	449,81	90,00	91,87	-	91,87	F	242,50	242,50	80,00	31,00	31,00	17,50
WOHNGBIET IN OFFENER BAUWEISE							INSGESAMT						
A	1825	1739	70	16	-	16	A	3184	2991	140	53	20	32
B	2160	1925	223	12	-	12	B	3847	3226	405	216	188	28
C	90385	85698	4507	179	-	179	C	152177	139931	9070	3176	2609	552
D	41,84	44,51	20,24	14,67	-	14,67	D	39,56	43,37	22,41	14,69	13,87	19,89
E	1,94	3,00	1,94	2,50	-	2,50	E	1,94	2,50	1,94	2,44	4,50	2,44
F	506,19	506,19	70,00	54,33	-	54,33	F	990,00	990,00	90,00	91,87	70,30	91,87
BREMEN													
GESCHAFTSGEBIET							WOHNGBIET ZUSAMMEN						
A	-	-	-	-	-	-	A	-	-	-	-	-	-
B	-	-	-	-	-	-	B	26	34	-	-	-	-
C	-	-	-	-	-	-	C	3618	3460	-	-	-	-
D	-	-	-	-	-	-	D	100,84	102,68	-	-	-	-
E	-	-	-	-	-	-	E	-	-	-	-	-	-
F	-	-	-	-	-	-	F	-	-	-	-	-	-
GESCHAFTSGEBIET MIT WOHNGBIET GEMISCHT							INDUSTRIEGEBIET						
A	-	-	-	-	-	-	A	-	-	-	-	-	-
B	-	-	-	-	-	-	B	-	-	-	-	-	-
C	-	-	-	-	-	-	C	-	-	-	-	-	-
D	-	-	-	-	-	-	D	-	-	-	-	-	-
E	-	-	-	-	-	-	E	-	-	-	-	-	-
F	-	-	-	-	-	-	F	-	-	-	-	-	-
WOHNGBIET IN GESCHLOSSENER BAUWEISE							DORFGEBIET						
A	-	-	-	-	-	-	A	-	-	-	-	-	-
B	-	-	-	-	-	-	B	-	-	-	-	-	-
C	-	-	-	-	-	-	C	-	-	-	-	-	-
D	-	-	-	-	-	-	D	-	-	-	-	-	-
E	-	-	-	-	-	-	E	-	-	-	-	-	-
F	-	-	-	-	-	-	F	-	-	-	-	-	-
WOHNGBIET IN OFFENER BAUWEISE							INSGESAMT						
A	-	-	-	-	-	-	A	54	-	-	-	-	-
B	36	34	-	-	-	-	B	53	40	-	-	-	-
C	3618	3460	-	-	-	-	C	4105	3698	-	-	-	-
D	100,84	102,68	-	-	-	-	D	76,77	93,26	-	-	-	-
E	-	-	-	-	-	-	E	10,00	-	-	-	-	-
F	-	-	-	-	-	-	F	436,89	-	-	-	-	-
NORDRHEIN-WESTFALEN													
GESCHAFTSGEBIET							WOHNGBIET ZUSAMMEN						
A	3	2	1	-	1	-	A	3349	2714	501	134	4	115
B	1	1	0	-	0	-	B	3824	2927	810	88	9	57
C	82	78	-	-	-	-	C	283058	255131	25857	2070	144	1415
D	67,89	64,56	-	-	-	-	D	74,02	87,17	31,93	23,62	16,51	24,72
E	63,00	63,00	-	-	-	-	E	3,00	3,00	3,90	4,00	11,00	4,50
F	1000,00	1000,00	-	-	-	-	F	900,68	900,68	192,03	200,00	30,00	200,00
GESCHAFTSGEBIET MIT WOHNGBIET GEMISCHT							INDUSTRIEGEBIET						
A	122	117	5	-	4	1	A	140	2	-	138	137	1
B	133	128	5	-	2	3	B	984	13	-	971	965	5
C	17919	17700	218	-	133	-	C	20104	1302	-	18802	18605	-
D	134,31	138,00	42,33	-	75,82	-	D	20,43	97,76	-	19,37	19,27	-
E	16,00	20,00	16,00	-	16,00	-	E	1,25	85,00	-	1,25	1,25	-
F	2335,03	2335,03	148,85	-	148,85	-	F	135,00	100,00	-	135,00	135,00	-
WOHNGBIET IN GESCHLOSSENER BAUWEISE							DORFGEBIET						
A	395	350	13	32	-	29	A	65	44	12	9	-	6
B	401	384	9	7	-	3	B	55	38	16	1	-	1
C	47557	47192	270	95	-	54	C	1541	1335	195	11	-	8
D	118,72	122,84	29,19	13,24	-	18,48	D	27,93	34,71	12,53	9,45	-	8,87
E	5,41	5,41	15,46	8,00	-	10,00	E	4,02	10,50	4,02	7,00	-	7,00
F	850,40	850,40	56,00	85,00	-	85,00	F	90,00	90,00	18,00	12,00	-	12,00
WOHNGBIET IN OFFENER BAUWEISE							INSGESAMT						
A	2954	2364	488	102	4	86	A	3679	2879	513	287	141	126
B	3424	2543	801	80	9	54	B	4998	3108	825	1065	974	60
C	235501	207939	25586	1975	144	1361	C	322703	275546	26052	21105	18749	1561
D	68,79	81,78	31,96	24,54	16,51	25,06	D	64,57	88,66	31,56	19,82	19,25	26,05
E	3,00	3,00	3,90	4,00	11,00	4,50	E	1,25	3,00	3,90	1,25	1,25	4,50
F	900,68	900,68	192,03	200,00	30,00	200,00	F	2335,03	2335,03	192,03	870,00	135,00	870,00

2 KAUFWERTE FÜR BAULAND NACH BAULANDARTEN, LAENDERN UND BAUGEBIETEN

BAU- LAND ARTEN INS- GESAMT	BAU- REIFES LAND	ROH- BAU- LAND	SONST. BAULAND ZUSAMMEN	INDU- STRIE- LAND	LAND FÜR VER- KEHRS- ZWECKE	FREI- FLÄ- CHEN	BAU- LAND- ARTEN INS- GESAMT	BAU- REIFES LAND	ROH- BAU- LAND	SONST. BAULAND ZUSAMMEN	INDU- STRIE- LAND	LAND FÜR VER- KEHRS- ZWECKE	FREI- FLÄ- CHEN
HESSEN													
GESCHAFTSGEBIET						WOHNGBIET ZUSAMMEN							
A	3	2	1	-	1	A	1193	1025	149	19	3	15	1
B	6	6	0	-	0	B	1095	865	190	41	33	6	2
C	1602	1600	-	-	-	C	52888	45408	7044	437	264	117	-
D	261,49	262,75	-	-	-	D	48,30	52,50	37,15	10,74	8,00	19,18	-
E	70,00	250,00	-	-	-	E	2,50	4,00	3,00	2,50	8,00	2,50	-
F	450,00	450,00	-	-	-	F	575,00	575,00	268,91	120,00	8,00	120,00	-
GESCHAFTSGEBIET MIT WOHNGBIET GEMISCHT						INDUSTRIEGEBIET							
A	22	20	1	1	0	A	24	2	5	17	17	-	-
B	22	21	1	1	0	B	81	7	16	57	57	-	-
C	4041	4021	20	-	-	C	2397	188	256	1954	1954	-	-
D	187,77	193,27	28,37	-	-	D	29,65	25,30	15,88	34,09	34,09	-	-
E	11,33	11,33	15,00	-	-	E	1,50	20,00	4,15	1,50	1,50	-	-
F	378,45	378,45	30,00	-	-	F	270,00	28,00	40,00	270,00	270,00	-	-
WOHNGBIET IN GESCHLOSSENER BAUWEISE						DORFGEBIET							
A	156	155	1	-	1	A	312	260	42	10	-	10	-
B	126	126	0	-	0	B	417	237	176	4	-	4	-
C	5809	5808	-	-	-	C	6407	5175	1187	44	-	44	-
D	45,96	45,97	-	-	-	D	15,37	21,88	6,74	10,79	-	10,79	-
E	7,50	7,50	-	-	-	E	3,39	3,70	3,39	6,74	-	6,74	-
F	250,00	250,00	-	-	-	F	221,81	221,81	50,00	24,19	-	24,19	-
WOHNGBIET IN OFFENER BAUWEISE						INSGESAMT							
A	1037	870	149	18	3	1 A	1554	1309	196	49	21	27	1
B	969	738	190	41	33	2 B	1620	1136	382	103	91	10	2
C	47080	39599	7044	436	264	C	67337	56391	8487	2458	2237	166	-
D	48,60	53,62	37,15	10,73	8,00	D	41,55	49,65	22,22	23,90	24,61	16,01	-
E	2,50	4,00	3,00	2,50	8,00	E	1,50	3,70	3,00	1,50	1,50	2,50	-
F	575,00	575,00	268,91	120,00	8,00	F	575,00	575,00	268,91	270,00	270,00	120,00	-
RHEINLAND-PFALZ													
GESCHAFTSGEBIET						WOHNGBIET ZUSAMMEN							
A	1	-	1	-	1	A	2878	2064	543	271	-	220	51
B	0	-	0	-	0	B	2670	1727	793	150	-	82	68
C	-	-	-	-	-	C	165371	118824	42972	3575	-	1880	1695
D	-	-	-	-	-	D	61,93	68,82	54,16	23,81	-	22,95	24,85
E	-	-	-	-	-	E	1,00	3,00	5,00	1,00	-	1,00	4,50
F	-	-	-	-	-	F	500,00	500,00	210,00	239,00	-	150,00	239,00
GESCHAFTSGEBIET MIT WOHNGBIET GEMISCHT						INDUSTRIEGEBIET							
A	12	6	6	-	5	1 A	125	1	5	119	110	8	1
B	5	3	2	-	2	0 B	591	1	13	577	565	12	0
C	2164	1919	244	-	229	C	16454	-	124	16304	16230	73	-
D	455,40	695,16	122,74	-	121,30	D	27,82	-	9,45	28,26	28,74	6,05	-
E	12,50	150,00	12,50	-	12,50	E	3,00	-	5,00	3,00	3,00	5,00	-
F	2800,00	2800,00	150,00	-	125,00	F	300,00	-	50,00	300,00	300,00	10,79	-
WOHNGBIET IN GESCHLOSSENER BAUWEISE						DORFGEBIET							
A	14	12	2	-	2	A	1295	957	199	139	3	107	29
B	14	14	0	-	0	B	1210	837	272	100	9	51	41
C	4101	4092	10	-	10	C	21395	16596	4086	713	86	313	313
D	292,75	293,82	115,83	-	115,83	D	17,68	19,82	15,02	7,09	9,77	6,15	7,69
E	37,14	37,14	68,00	-	68,00	E	0,96	1,60	1,00	0,96	1,56	0,96	1,50
F	500,00	500,00	150,00	-	150,00	F	140,65	140,65	107,00	49,64	18,00	40,00	49,64
WOHNGBIET IN OFFENER BAUWEISE						INSGESAMT							
A	2864	2052	543	269	218	51 A	4311	3028	747	536	113	341	82
B	2656	1713	793	150	82	68 B	4476	2568	1075	830	573	147	109
C	161269	114732	42972	3565	1870	C	205434	137366	47182	20886	16316	2546	2024
D	60,71	66,99	54,16	23,76	22,85	D	45,89	53,49	43,74	25,17	28,45	17,33	18,53
E	1,00	3,00	5,00	1,00	1,00	E	0,96	1,60	1,00	0,96	1,56	0,96	1,50
F	423,73	423,73	210,00	239,00	150,00	F	2800,00	2800,00	210,00	399,00	300,00	399,00	239,00
BADEN-WÜRTTEMBERG													
GESCHAFTSGEBIET						WOHNGBIET ZUSAMMEN							
A	5	5	-	-	-	A	3959	3191	708	60	-	50	10
B	8	8	-	-	-	B	4019	2686	1295	38	-	24	14
C	889	889	-	-	-	C	299229	252576	45914	739	-	289	450
D	108,66	108,66	-	-	-	D	74,46	94,03	35,46	19,57	-	12,19	32,00
E	36,00	36,00	-	-	-	E	2,50	5,50	2,63	2,50	-	2,50	3,00
F	900,00	900,00	-	-	-	F	900,00	900,00	214,68	220,52	-	200,00	220,52
GESCHAFTSGEBIET MIT WOHNGBIET GEMISCHT						INDUSTRIEGEBIET							
A	54	50	4	-	4	A	81	10	7	64	62	2	-
B	54	51	3	-	3	B	243	32	9	203	201	1	-
C	12458	12266	192	-	192	C	6823	836	276	5711	5703	8	-
D	230,81	242,88	55,18	-	55,18	D	28,05	26,14	32,33	28,17	28,31	6,39	-
E	25,00	45,00	25,00	-	25,00	E	5,02	14,00	16,00	5,02	5,02	6,00	-
F	500,00	500,00	192,31	-	192,31	F	184,48	50,12	45,00	184,48	184,48	7,00	-
WOHNGBIET IN GESCHLOSSENER BAUWEISE						DORFGEBIET							
A	866	850	16	-	16	A	1473	1051	326	96	2	71	23
B	650	646	5	-	5	B	1496	894	489	113	1	59	53
C	76159	76081	78	-	78	C	58699	47563	10203	934	13	349	571
D	117,13	117,83	17,24	-	17,24	D	39,24	53,23	20,86	8,24	21,16	5,89	10,69
E	6,00	6,00	8,00	-	8,00	E	1,00	5,00	2,50	1,00	18,74	1,00	2,50
F	900,00	900,00	70,00	-	70,00	F	491,64	491,64	279,28	100,00	22,62	100,00	96,95
WOHNGBIET IN OFFENER BAUWEISE						INSGESAMT							
A	3093	2341	708	44	34	10 A	5572	4307	1041	224	64	127	33
B	3368	2041	1295	33	19	14 B	5820	3670	1792	357	202	88	67
C	223070	176495	45914	661	211	C	378099	314129	56394	7575	5717	838	1021
D	66,22	86,50	35,46	19,89	10,99	D	64,97	85,59	31,46	21,20	28,29	9,55	15,13
E	2,50	5,50	2,63	2,50	2,50	E	1,00	5,00	2,50	1,00	5,02	1,00	2,50
F	747,85	747,85	214,68	220,52	200,00	F	900,00	900,00	279,28	220,52	184,48	200,00	220,52

2 KAUFWERTE FÜR BAULAND NACH BAULANDARTEN, LAENDERN UND BAUGEBIETEN

BAU- LAND ARTEN INS- GESAMT	BAU- REIFES LAND	ROH- BAU- LAND	SONST. BAULAND ZUSAMMEN	INDU- STRIE- LAND	LAND FÜR VER- KEHRS- ZWECKE	FREI- FLÄ- CHEN	BAU- LAND- ARTEN INS- GESAMT	BAU- REIFES LAND	ROH- BAU- LAND	SONST. BAULAND ZUSAMMEN	INDU- STRIE- LAND	LAND FÜR VER- KEHRS- ZWECKE	FREI- FLÄ- CHEN
BAYERN													
GESCHAEFTSGEBIET						WOHNGBIET ZUSAMMEN							
A	3	3	.	.	.	A	3594	2641	784	169	13	143	13
B	2	2	.	.	.	B	4841	3181	1484	176	38	97	41
C	553	553	.	.	.	C	280893	222797	53896	4200	994	1738	1468
D	230,59	230,59	.	.	.	D	58,02	70,03	36,32	23,86	26,04	17,93	35,87
E	95,00	95,00	.	.	.	E	0,65	3,00	1,98	0,65	6,00	0,65	8,40
F	380,00	380,00	.	.	.	F	1222,26	1222,26	180,00	208,33	54,76	148,84	208,33
GESCHAEFTSGEBIET MIT WOHNGBIET GEMISCHT						INDUSTRIEGEBIET							
A	59	55	4	.	4	A	121	19	4	98	97	1	.
B	88	86	2	.	2	B	497	60	14	423	422	0	.
C	14238	14192	45	.	45	C	24842	2122	429	22291	22286	.	.
D	161,77	164,35	27,31	.	27,31	D	49,98	35,22	30,36	52,74	52,75	.	.
E	13,00	13,00	15,00	.	15,00	E	3,00	22,00	12,00	3,00	3,00	.	.
F	2087,91	2087,91	150,00	.	150,00	F	372,37	120,00	40,00	372,37	372,37	.	.
WOHNGBIET IN GESCHLOSSENER BAUWEISE						DORFGEBIET							
A	173	153	20	.	19	A	2393	1670	518	205	17	179	9
B	180	176	4	.	4	B	3019	1807	755	457	109	291	57
C	17459	17348	111	.	104	C	95454	73239	17985	4231	1723	2078	430
D	96,86	98,70	24,78	.	27,42	D	31,62	40,53	23,83	9,26	15,75	7,14	7,56
E	6,00	6,00	8,00	.	8,00	E	0,50	1,25	2,00	0,50	2,50	0,50	0,69
F	1222,26	1222,26	66,15	.	66,15	F	490,57	490,57	200,00	70,00	70,00	52,63	32,73
WOHNGBIET IN OFFENER BAUWEISE						INSGESAMT							
A	3421	2488	784	149	13	12 A	6170	4388	1306	476	127	327	22
B	4661	3006	1484	172	38	40 B	8448	5138	2253	1057	570	390	98
C	263434	205450	53896	4089	994	1461 C	415980	312903	72310	30766	25003	3866	1898
D	56,52	68,35	36,32	23,83	26,04	36,31 D	49,24	60,91	32,10	29,10	43,86	9,92	19,41
E	0,65	3,00	1,98	0,65	6,00	8,40 E	0,50	1,25	1,98	0,50	2,50	0,50	0,69
F	1186,46	1188,46	180,00	208,33	54,76	208,33 F	2087,91	2087,91	200,00	372,37	372,37	150,00	208,33
SAARLAND													
GESCHAEFTSGEBIET						WOHNGBIET ZUSAMMEN							
A	A	409	398	9	2	.	2	.
B	B	363	339	24	1	.	1	.
C	C	16060	15755	270	35	.	35	.
D	D	44,21	46,51	11,41	42,02	.	42,02	.
E	E	3,00	3,00	6,55	40,00	.	40,00	.
F	F	431,73	431,73	21,82	56,25	.	56,25	.
GESCHAEFTSGEBIET MIT WOHNGBIET GEMISCHT						INDUSTRIEGEBIET							
A	2	A	9	.	.	9	.	.	.
B	1	B	49	.	.	49	.	.	.
C	300	C	949	.	.	949	.	.	.
D	326,25	D	19,48	.	.	19,48	.	.	.
E	300,00	E	10,00	.	.	10,00	.	.	.
F	368,27	F	28,00	.	.	28,00	.	.	.
WOHNGBIET IN GESCHLOSSENER BAUWEISE						DORFGEBIET							
A	3	.	2	.	2	A	3	3
B	1	.	1	.	1	B	3	3
C	49	.	35	.	35	C	27	27
D	32,51	.	42,02	.	42,02	D	9,71	9,71
E	20,00	.	40,00	.	40,00	E	5,00	5,00
F	56,25	.	56,25	.	56,25	F	14,39	14,39
WOHNGBIET IN OFFENER BAUWEISE						INSGESAMT							
A	406	397	9	.	.	A	423	402	9	12	9	2	.
B	362	338	24	.	.	B	416	342	24	50	49	1	.
C	16013	15742	270	.	.	C	17336	15912	270	1154	949	35	.
D	44,26	46,56	11,41	.	.	D	41,70	46,54	11,41	23,02	19,48	42,02	.
E	3,00	3,00	6,55	.	.	E	3,00	3,00	6,55	10,00	10,00	40,00	.
F	431,73	431,73	21,82	.	.	F	431,73	431,73	21,82	300,00	28,00	56,25	.
BERLIN (WEST)													
GESCHAEFTSGEBIET						WOHNGBIET ZUSAMMEN							
A	A
B	B	13	13
C	C	3911	3911
D	D	291,53	291,53
E	E
F	F
GESCHAEFTSGEBIET MIT WOHNGBIET GEMISCHT						INDUSTRIEGEBIET							
A	A
B	B
C	C
D	D
E	E
F	F
WOHNGBIET IN GESCHLOSSENER BAUWEISE						DORFGEBIET							
A	A
B	3	3	.	.	.	B
C	1023	1023	.	.	.	C
D	296,23	296,23	.	.	.	D
E	E
F	F
WOHNGBIET IN OFFENER BAUWEISE						INSGESAMT							
A	A	23
B	10	10	.	.	.	B	14
C	2888	2888	.	.	.	C	4109	4014
D	289,90	289,90	.	.	.	D	287,79	290,54
E	E	134,23
F	F	585,94

3 Kaufwerte für Bauland

Lfd. Nr.	Jahr ¹⁾ Vierteljahr	Bauland insgesamt				Baureifes Land				Rohbauland			
		Fälle	Fläche	Kauf- summe	Kauf- wert	Fälle	Fläche	Kauf- summe	Kauf- wert	Fälle	Fläche	Kauf- summe	Kauf- wert
		Anzahl	1 000 m ²	1 000 DM	DM/m ²	Anzahl	1 000 m ²	1 000 DM	DM/m ²	Anzahl	1 000 m ²	1 000 DM	DM/m ²
1	1962	151 702	230 898	2 664 862	11,54	85 968	94 760	1 405 089	14,83	55 492	109 252	1 038 264	9,50
2	1963	130 244	196 501	2 634 174	13,41	72 511	78 726	1 331 960	16,92	48 278	94 652	1 083 153	11,44
3	1964	134 577	200 252	2 853 535	14,25	77 851	83 933	1 549 134	18,46	47 981	88 814	1 076 347	12,12
4	1965	138 845	210 387	3 585 085	17,04	87 623	96 636	2 115 113	21,89	42 322	87 217	1 194 652	13,70
5	1966	117 304	158 153	2 993 581	18,93	76 700	80 123	1 891 606	23,61	32 752	59 529	869 608	14,61
6	1967	94 175	121 446	2 511 081	20,68	65 517	67 200	1 727 835	25,71	21 415	40 235	597 883	14,86
7	1968	101 614	132 999	2 995 177	22,52	72 367	73 961	2 098 402	28,37	21 224	40 992	651 372	15,89
8	1969	114 066	167 537	3 916 444	23,38	81 900	87 907	2 625 187	29,86	23 502	53 060	948 573	17,88
9	1970	119 965	174 792	4 420 403	25,29	86 498	96 159	2 955 612	30,74	25 254	53 575	1 049 841	19,60
10	1971	135 073	193 409	5 226 733	27,02	98 105	108 476	3 640 747	33,56	29 550	62 238	1 217 265	19,56
11	1972	136 013	202 782	6 368 712	31,41	96 612	110 803	4 457 122	40,23	31 764	66 676	1 503 000	22,54
12	1973	106 238	144 171	4 720 784	32,74	77 301	82 228	3 352 114	40,77	22 577	43 742	1 038 787	23,75
13	1974	94 236	112 648	3 569 678	31,69	69 657	65 472	2 641 399	40,34	17 581	30 851	684 896	22,20
14	1975	96 744	107 905	3 786 088	35,09	75 333	68 439	3 016 498	44,08	14 412	23 081	501 068	21,71
15	1976	102 908	111 156	4 444 391	39,98	81 261	74 034	3 613 188	48,80	14 462	23 512	591 121	25,14
16	1977	108 263	120 877	5 294 076	43,80	86 747	81 415	4 394 399	53,98	14 269	23 910	624 726	26,13
17	1978	117 771	146 796	6 837 500	46,58	94 270	93 883	5 624 802	59,91	15 838	29 565	847 008	28,65
18	1964 1. Vj	25 848	39 029	496 667	12,73	14 304	15 131	252 311	16,67	9 692	17 130	200 145	11,68
19	2. Vj	30 547	43 969	630 346	14,34	17 465	19 130	333 311	17,42	10 999	20 449	251 618	12,30
20	3. Vj	30 425	45 705	639 232	13,99	17 848	19 404	357 355	18,42	10 668	19 320	222 716	11,53
21	4. Vj	27 887	41 053	600 333	14,62	16 356	17 635	335 155	19,01	9 565	18 327	223 791	12,21
22	1965 1. Vj	31 162	49 787	796 645	16,00	19 572	21 184	437 466	20,65	9 723	21 178	285 848	13,50
23	2. Vj	31 241	46 733	826 377	17,68	19 485	21 548	485 779	22,54	9 275	20 087	279 728	13,93
24	3. Vj	31 478	47 489	814 690	17,16	20 518	22 744	509 897	22,42	8 990	18 986	256 087	13,49
25	4. Vj	30 736	44 291	771 434	17,42	19 565	21 026	459 479	21,85	9 010	17 099	236 847	13,85
26	1966 1. Vj	30 062	41 060	751 687	18,31	19 544	21 292	481 433	22,61	8 629	15 510	223 813	14,43
27	2. Vj	28 369	39 116	748 636	19,14	18 634	20 271	484 279	23,89	7 956	14 563	211 112	14,50
28	3. Vj	25 373	32 610	611 203	18,74	16 784	16 637	395 761	23,79	6 852	11 420	163 391	14,31
29	4. Vj	21 399	26 888	528 395	19,65	14 183	14 040	344 388	24,53	5 441	9 526	132 737	13,93
30	1967 1. Vj	19 006	25 873	476 402	18,41	13 021	14 012	325 634	23,24	4 539	9 066	115 679	12,76
31	2. Vj	22 478	27 494	599 456	21,80	15 677	15 664	420 577	26,85	5 186	9 284	144 106	15,52
32	3. Vj	20 722	25 327	520 831	20,56	14 613	14 137	360 655	25,51	4 519	8 076	118 705	14,70
33	4. Vj	22 239	28 450	594 376	20,89	15 444	15 545	405 446	26,08	4 752	8 857	138 252	15,61
34	1968 1. Vj	19 841	23 797	514 541	21,62	14 079	13 961	377 195	27,02	4 182	7 238	100 521	13,89
35	2. Vj	22 957	28 262	602 452	21,32	16 552	16 041	428 460	26,71	4 693	9 039	128 571	14,22
36	3. Vj	24 022	30 620	679 376	22,19	17 290	17 799	497 813	27,97	4 721	8 436	130 738	15,50
37	4. Vj	22 366	30 933	718 655	23,23	15 771	16 480	496 353	30,12	4 724	9 501	158 991	16,73
38	1969 1. Vj	23 453	32 787	738 638	22,53	16 716	16 870	484 577	28,72	4 896	10 662	183 734	17,23
39	2. Vj	26 095	37 016	819 167	22,13	18 781	19 520	559 614	28,67	5 334	11 176	185 024	16,56
40	3. Vj	25 512	36 827	908 637	24,67	18 851	20 831	624 936	30,00	4 984	11 440	218 735	19,12
41	4. Vj	26 024	39 303	905 454	23,04	18 259	19 608	590 166	30,10	5 383	12 391	223 328	18,02
42	1970 1. Vj	23 036	33 904	824 730	24,33	16 222	17 615	518 820	29,45	5 062	10 013	197 472	19,72
43	2. Vj	28 480	41 058	1 011 568	24,64	20 211	21 841	686 143	30,50	6 312	13 732	261 628	19,05
44	3. Vj	28 029	38 743	1 040 302	26,85	20 625	22 360	710 252	31,76	5 591	11 663	235 698	20,21
45	4. Vj	31 423	45 684	1 168 479	25,58	22 689	25 078	797 230	31,79	6 517	14 083	268 989	19,10
46	1971 1. Vj	29 149	42 630	1 143 118	26,81	21 002	22 332	752 745	33,71	6 240	13 600	262 768	19,32
47	2. Vj	31 696	44 358	1 166 106	26,29	22 925	24 959	828 307	33,19	6 951	14 108	264 672	18,76
48	3. Vj	30 666	42 851	1 164 472	27,17	22 371	23 941	805 909	33,66	6 780	14 422	284 807	19,75
49	4. Vj	31 337	44 895	1 281 651	28,55	22 704	25 829	907 403	35,13	6 884	14 628	308 636	21,10
50	1972 1. Vj	30 437	44 750	1 338 296	29,91	21 507	24 081	947 393	39,34	7 149	14 500	315 213	21,74
51	2. Vj	34 214	50 554	1 588 048	31,41	23 933	27 595	1 070 779	38,80	8 276	16 746	396 248	23,66
52	3. Vj	29 535	43 572	1 329 928	30,52	21 160	23 292	930 902	39,97	6 828	14 553	312 658	21,48
53	4. Vj	29 113	43 694	1 418 485	32,46	20 799	24 135	1 011 164	41,90	6 506	14 238	312 819	21,97
54	1973 1. Vj	27 836	39 895	1 320 262	33,09	20 063	22 370	910 570	40,71	6 267	12 451	329 545	26,47
55	2. Vj	26 919	37 311	1 234 371	33,08	19 486	20 903	889 442	42,55	5 959	11 854	258 167	21,78
56	3. Vj	21 338	27 180	829 698	30,53	15 554	15 426	578 744	37,52	4 414	7 968	181 451	22,77
57	4. Vj	18 907	23 159	713 400	30,80	13 590	13 372	511 042	38,22	3 730	6 666	150 123	22,52
58	1974 1. Vj	20 487	24 420	742 055	30,39	15 265	14 557	551 901	37,91	3 739	6 888	145 436	21,11
59	2. Vj	22 744	26 184	811 690	31,00	16 381	14 963	586 478	39,20	4 680	7 027	163 385	23,25
60	3. Vj	21 025	25 385	784 609	30,91	15 523	14 675	573 018	39,05	4 071	7 181	160 284	22,32
61	4. Vj	21 293	25 482	815 073	31,99	15 582	14 191	596 036	42,00	3 764	6 555	148 554	22,66
62	1975 1. Vj	18 861	22 455	675 439	30,08	14 338	13 145	519 962	39,56	3 044	5 329	101 297	19,01
63	2. Vj	23 053	25 512	891 469	34,94	17 867	16 468	708 768	43,04	3 385	5 149	119 022	23,12
64	3. Vj	21 824	22 794	801 605	35,17	17 073	15 275	659 434	43,17	3 226	4 854	102 181	21,05
65	4. Vj	24 838	27 888	1 034 955	37,11	19 374	17 123	804 245	46,97	3 679	5 811	134 346	23,12
66	1976 1. Vj	22 548	23 073	870 565	37,73	17 612	15 212	690 342	45,38	3 306	5 516	130 541	23,67
67	2. Vj	24 804	26 070	1 011 194	38,79	19 679	17 816	836 103	46,93	3 427	5 009	130 243	26,00
68	3. Vj	22 955	24 135	971 096	40,24	18 243	16 334	793 666	48,59	3 241	5 044	132 468	26,26
69	4. Vj	25 001	28 722	1 177 260	40,99	19 539	18 406	943 090	51,24	3 464	5 962	152 406	25,56
70	1977 1. Vj	24 124	25 756	1 029 998	39,99	19 202	17 542	863 593	49,23	3 271	4 817	121 262	25,17
71	2. Vj	25 235	27 458	1 197 015	43,59	20 125	18 789	987 113	52,54	3 370	5 344	144 197	26,98
72	3. Vj	25 062	26 623	1 166 630	43,82	20 347	18 740	981 091	52,35	3 210	5 113	131 606	25,74
73	4. Vj	25 415	29 460	1 361 638	46,22	20 167	19 278	1 121 136	58,15	3 302	5 981	158 529	26,51
74	1978 1. Vj	24 454	27 275	1 228 466	45,04	19 719	18 779	1 032 324	54,97	3 244	5 621	145 650	25,91
75	2. Vj	29 294	33 084	1 568 591	47,41	23 573	22 904	1 311 118	57,24	3 869	6 515	188 639	28,95
76	3. Vj	26 730	32 498	1 570 504	48,33	21 413	21 657	1 289 008	59,52	3 561	6 869	203 693	29,66
77	4. Vj	28 236	41 102	1 727 563	42,0								

nach Baulandarten *)

Sonstiges Bauland																Lfd. Nr.
Insgesamt				Industrieland				Land für Verkehrszwecke				Freiflächen				
Fälle	Fläche	Kauf- summe	Kauf- wert	Fälle	Fläche	Kauf- summe	Kauf- wert	Fälle	Fläche	Kauf- summe	Kauf- wert	Fälle	Fläche	Kauf- summe	Kauf- wert	
Anzahl	1 000 m ²	1 000 DM	DM/m ²	Anzahl	1 000 m ²	1 000 DM	DM/m ²	Anzahl	1 000 m ²	1 000 DM	DM/m ²	Anzahl	1 000 m ²	1 000 DM	DM/m ²	
10 242	26 887	221 509	8,24	2 811	15 559	142 788	9,18	5 676	6 806	52 831	7,76	1 755	4 522	25 890	5,73	1
9 455	23 122	219 061	9,47	2 436	12 198	124 912	10,24	6 079	7 712	70 451	9,14	940	3 213	23 698	7,38	2
8 745	27 505	228 054	8,29	2 356	15 255	131 216	8,60	5 695	7 716	61 117	7,92	694	4 534	35 721	7,88	3
8 900	26 534	275 320	10,38	2 446	16 396	177 022	10,80	5 901	7 642	72 739	9,52	553	2 496	25 559	10,24	4
7 852	18 501	232 368	12,56	1 866	10 645	150 153	14,11	5 503	5 509	62 118	11,28	483	2 347	20 097	8,56	5
7 243	14 011	185 364	13,23	1 362	6 580	98 238	14,93	5 394	5 820	69 042	11,86	487	1 610	18 083	11,23	6
8 023	18 047	245 402	13,60	1 810	9 481	146 622	15,47	5 664	6 700	78 924	11,78	549	1 866	19 856	10,64	7
8 664	26 570	342 685	12,90	2 853	18 346	236 226	12,88	5 343	6 522	86 033	13,19	468	1 701	20 426	12,01	8
8 213	25 059	414 950	16,56	2 824	17 240	295 512	17,14	4 896	6 199	97 815	15,78	493	1 620	21 623	13,35	9
7 418	22 695	368 721	16,25	2 418	15 600	271 427	17,40	4 455	5 308	73 587	13,86	545	1 787	23 708	13,26	10
7 637	25 303	408 590	16,15	2 367	14 978	269 958	18,02	4 661	8 348	106 117	12,71	609	1 977	32 515	16,45	11
6 360	18 201	329 882	18,12	1 801	10 869	234 155	21,54	4 130	5 788	73 280	12,66	429	1 544	22 447	14,54	12
6 998	16 325	243 383	14,91	1 349	7 758	143 978	18,56	4 737	6 172	76 085	12,33	912	2 394	23 320	9,74	13
6 999	16 384	268 523	16,39	1 449	8 955	168 789	18,85	4 878	5 667	77 311	13,64	672	1 762	22 423	12,73	14
7 185	13 610	240 082	17,64	1 535	7 037	142 173	20,20	5 050	5 116	72 617	14,19	600	1 457	25 293	17,36	15
7 247	15 552	274 951	17,68	1 617	8 751	185 602	21,21	5 075	4 840	58 185	12,02	555	1 961	31 164	15,89	16
7 663	23 348	365 690	15,66	1 977	17 279	277 443	16,06	5 053	4 546	57 362	12,62	633	1 522	30 885	20,29	17
1 852	6 768	44 211	6,53	468	4 566	23 522	5,15	1 232	1 798	17 350	9,65	152	403	3 339	8,28	18
2 083	4 390	45 417	10,35	515	2 547	25 855	10,15	1 373	1 121	10 524	9,39	195	722	9 038	12,52	19
1 909	6 981	59 162	8,47	491	3 289	30 086	9,15	1 242	1 169	13 764	11,77	176	2 523	15 312	6,07	20
1 966	5 091	41 387	8,13	528	2 463	24 722	10,04	1 327	2 122	12 872	6,05	111	506	3 823	7,56	21
1 867	7 425	73 331	9,88	602	4 473	50 113	11,20	1 157	2 189	16 302	7,45	108	763	6 917	9,07	22
2 181	5 098	60 870	11,94	532	2 990	37 559	12,56	1 524	1 589	16 307	10,26	125	519	7 004	13,49	23
1 970	5 759	48 706	8,46	529	4 020	29 447	7,32	1 313	1 326	14 986	11,30	128	413	4 273	10,36	24
2 161	6 165	75 108	12,18	526	3 623	50 180	13,85	1 487	1 979	19 395	9,80	148	564	5 533	9,81	25
1 889	4 259	46 441	10,91	468	2 429	29 813	12,27	1 271	1 183	10 734	9,07	150	646	5 894	9,12	26
1 779	4 282	53 245	12,43	444	2 438	33 930	13,92	1 233	1 374	15 102	10,99	102	470	4 213	8,96	27
1 737	4 553	52 051	11,43	367	2 267	28 245	12,46	1 269	1 406	19 611	13,95	101	881	4 195	4,76	28
1 775	3 322	51 270	15,43	370	2 035	35 088	17,24	1 308	1 006	11 120	11,06	97	281	5 062	17,99	29
1 446	2 795	35 089	12,55	272	1 178	16 741	14,22	1 076	1 363	15 010	11,01	98	254	3 338	13,13	30
1 615	2 546	34 772	13,66	271	1 289	20 948	16,25	1 224	978	9 623	9,84	120	279	4 201	15,06	31
1 590	3 113	41 471	13,32	295	1 378	21 029	15,26	1 179	1 331	16 451	12,36	116	404	3 991	9,88	32
2 043	4 049	50 678	12,52	362	1 871	25 989	13,89	1 562	1 599	19 162	11,98	119	579	5 527	9,55	33
1 580	2 598	36 825	14,17	291	1 152	17 678	15,35	1 177	1 192	16 526	13,86	112	254	2 621	10,32	34
1 712	3 182	45 421	14,28	355	1 562	25 721	16,47	1 240	1 214	15 133	12,47	117	406	4 567	11,25	35
2 011	4 385	50 825	11,59	453	2 023	28 937	14,31	1 402	1 845	17 010	9,22	156	518	4 878	9,43	36
1 871	4 952	63 311	12,79	442	2 582	37 002	14,33	1 306	1 864	21 117	11,33	123	506	5 192	10,26	37
1 841	5 255	70 328	13,38	603	3 578	46 418	12,97	1 139	1 193	16 024	13,43	99	484	7 886	16,30	38
1 980	6 320	74 529	11,79	643	4 795	56 155	11,71	1 249	1 218	15 590	12,80	88	308	2 783	9,05	39
1 677	4 555	64 966	14,26	506	2 747	42 001	15,29	1 078	1 495	20 228	13,53	93	313	2 737	8,73	40
2 382	7 304	91 960	12,59	778	5 255	67 369	12,82	1 450	1 639	18 915	11,54	154	410	5 676	13,85	41
1 752	6 276	108 438	17,28	705	4 905	86 010	17,53	925	1 001	19 119	19,10	122	369	3 309	8,96	42
1 957	5 484	83 797	15,28	655	3 492	60 793	17,41	1 175	1 673	19 067	11,39	127	319	3 937	12,34	43
1 813	4 719	94 352	19,99	558	3 145	58 461	18,59	1 174	1 350	30 745	22,78	81	224	5 145	22,92	44
2 217	6 522	102 260	15,68	713	4 136	72 079	17,43	1 366	1 796	21 888	12,19	138	591	8 293	14,03	45
1 907	6 698	127 605	19,05	601	4 885	100 543	20,58	1 180	1 333	19 387	14,54	126	480	7 675	15,98	46
1 820	5 290	73 126	13,82	637	3 440	51 946	15,10	1 048	1 233	14 832	12,03	135	617	6 349	10,28	47
1 515	4 489	73 756	16,43	489	3 513	57 694	16,42	874	690	11 596	16,81	152	285	4 466	15,64	48
1 749	4 438	65 612	14,78	507	2 748	43 247	15,74	1 131	1 390	18 366	13,21	111	300	3 998	13,34	49
1 781	6 168	75 690	12,27	540	3 837	49 933	13,01	1 095	1 803	18 048	10,01	146	528	7 709	14,60	50
2 005	6 213	121 020	19,48	558	3 425	77 508	22,63	1 234	2 306	35 640	15,45	213	482	7 872	16,32	51
1 547	5 727	86 368	15,08	483	3 177	54 591	17,18	965	2 203	26 515	12,04	99	347	5 263	15,18	52
1 808	5 321	94 502	17,76	631	3 643	69 588	19,10	1 056	1 353	18 665	13,80	121	326	6 249	19,18	53
1 506	5 074	80 146	15,79	530	3 375	59 187	17,53	907	1 486	17 858	12,02	69	213	3 100	14,59	54
1 474	4 555	86 762	19,05	438	3 006	62 840	20,91	943	1 272	20 811	16,36	93	277	3 112	11,23	55
1 370	3 786	69 503	18,36	362	2 059	50 005	24,28	902	1 339	15 514	11,59	106	388	3 984	10,27	56
1 587	3 122	52 235	16,73	314	1 304	31 538	24,18	1 145	1 449	13 937	9,62	128	368	6 760	18,36	57
1 483																