

PREISE

FACHSERIE

17

Reihe 5

Kaufwerte für Bauland

4. Vierteljahr 1977

Statistisches Bundesamt
Bibliothek - Dokumentation - Archiv



HERAUSGEBER: STATISTISCHES BUNDESAMT WIESBADEN
VERLAG: W. KOHLHAMMER GMBH STUTTGART UND MAINZ
Bestellnummer: 2170500 – 77324

Erschienen im Juli 1978

Nachdruck - auch auszugsweise - nur mit Quellenangabe gestattet

Preis: DM 3,40

Inhalt

	Seite
T e x t t e i l	
Erläuterungen	5
Schaubild	8
T a b e l l e n t e i l	
1 Kaufwerte für Bauland nach Baulandarten, Ländern bzw. Stadtstaaten und Gemeindegrößenklassen	9
2 Kaufwerte für Bauland nach Baulandarten, Ländern und Baugebieten	14
3 Kaufwerte für Bauland ab 3. Vierteljahr 1961 nach Baulandarten	18

Die Angaben beziehen sich auf das Bundesgebiet; sie schließen Berlin (West) ein.

Gebietsstand und Wohnbevölkerung am 31. 12. 1976

Zeichenerklärung

- 0 = unter 500 m² bzw. 500 DM
- . = nicht vorhanden bzw. kein
Nachweis vorhanden oder aus
Gründen der Geheimhaltung
nicht ausgewiesen (in Gesamt-
summe jedoch enthalten)

Abkürzungen

- A = Zahl der Fälle
- B = Fläche in 1 000 m²
- C = Kaufsumme in 1 000 DM
- D = Durchschnittlicher Kaufwert DM/m²
- E = Niedrigster Kaufwert DM/m²
- F = Höchster Kaufwert DM/m²

Erläuterungen

Grundlagen

1 Rechtsgrundlage

Das Gesetz über die Preisstatistik vom 9. August 1958 (BGBl. I S. 605) sieht in § 2 Nr. 5 und § 7 die Erhebung von Preisen für Grundstücke vor. Die Erfassung der bebauten und der land- bzw. forstwirtschaftlich genutzten Grundstücke wurde zunächst zurückgestellt und mit der Erhebung der Kauffälle von unbebautem Bauland innerhalb der Baugebiete der Gemeinden durch die Statistischen Landesämter bei den auskunftspflichtigen Finanzämtern ab 3. Vierteljahr 1961 als Statistik der Baulandpreise begonnen.

2 Geschichtlicher Rückblick

Voraussetzung für den Beginn dieser Statistik war die Aufhebung der Preisbindung für unbebaute Grundstücke - sie bestand seit dem 26. November 1936 - mit Wirkung vom 29. Okt. 1960 durch das Bundesbaugesetz vom 23. Juni 1960 (BGBl. I S. 341).

Als Vorläuferin dieser Statistik können die in den Vierteljahresheften zur Statistik des Deutschen Reichs vom Statistischen Reichsamt veröffentlichten Ergebnisse über den Grundbesitzwechsel in etwa 50 Groß- und Mittelstädten für 1927 bis 1938 angesehen werden. Siehe außerdem "Hamburg in Zahlen", Sonderheft 1, Jahrgang 1963, mit Baulandpreisen in Hamburg 1903 - 1937 und 1955 - 1962.

3 Erhebungsvorgang

Die Finanzämter erhalten durch die Veräußerungsanzeigen der Notare gem. § 2 der Durchführungsverordnung zum Grunderwerbsteuergesetz (GrEStDV) vom 30. März 1940 (RGBl. I S. 595) und durch eine beglaubigte Abschrift der Kaufverträge Kenntnis von allen notariell zu beurkundenden Grundstückskaufverträgen.

Die Grunderwerbsteuerstelle des Finanzamtes teilt den Inhalt dieser Anzeigen ihrerseits durch Veräußerungsmitteilungen der Bewertungsstelle des Finanzamtes mit, welche gem. § 43 Abs. 4 der DVO zum Bewertungsgesetz vom 5. Februar 1935 (RGBl. I S. 90) und § 166 Abs. 3 der RAO (Stand: 1. Mai 1962) eine Kaufpreissammlung führt. Diese Veräußerungsmitteilungen der Grunderwerbsteuerstellen bilden die formalen Unterlagen für die Statistik der Kaufwerte von Bauland.

Für jeden Kauffall muß von den Finanzämtern ein Erhebungsbogen mit bundeseinheitlichen Merkmalen ausgefüllt und an das betreffende Statistische Landesamt übersandt werden. Die Ausfüllung der Bogen erfolgt anhand der "Bodenwert-Richtlinien" - d.h. der Richtlinien für die Finanzämter zur Ermittlung der Bodenwerte, herausgegeben vom Bundesminister der Finanzen, Bonn 1957 - und anhand der Bauleitpläne, die dem Finanzamt gem. § 172 BBauG von den Gemeinden zur Verfügung gestellt werden.

Danach wird in dieser Statistik nach folgenden Baulandarten unterschieden:

3.1 Baureifes Land

Zum baureifen Land gehören Grundstücke oder Grundstücksteile, die von der Gemeinde für die Bebauung vorgesehen sind, bei denen die baurechtlichen Voraussetzungen für die Bebauung vorliegen und deren Erschließungsgrad die sofortige Bebauung gestattet. Es liegt im allgemeinen an endgültig oder vorläufig ausgebauten Straßen und ist in der Regel bereits in passende Bauparzellen eingeteilt. Es fallen hierunter in erster Linie Baulücken und der städtebautechnisch aufgeschlossene Grundbesitz, der mitunter nur eine geringe oder keine Bebauung zeigt. Auf die Größe des Grundstücks kommt es nicht an. Auch ein Trenngrundstück ist baureifes Land, wenn es durch Hinzunahme eines Nachbargrundstücks bebaut werden kann.

3.2 Rohbauland

Das Rohbauland ist im allgemeinen eine Vorstufe für die übrigen Arten der unbebauten Grundstücke, insbesondere für das baureife Land. Es nimmt bei fortschreitender Entwicklung je nach seinem späteren Verwendungszweck die Eigenschaft einer dieser Arten an. Als Rohbauland sind in der Regel größere, unaufgeschlossene Grundstücksflächen anzusehen, die die Eigenschaft als land- und forstwirtschaftliches Vermögen verloren haben, selbst wenn sie noch land- und forstwirtschaftlich genutzt werden. Dabei ist es gleichgültig, ob das Gelände parzelliert ist oder nicht.

3.3 Sonstiges Bauland

Zum sonstigen Bauland gehören Industrieland, Land für Verkehrszwecke und Freiflächen.

Als Industrieland gelten unbebaute Grundstücke, die als Lager- und Arbeitsplätze bereits einem Gewerbe dienen oder zur Erweiterung eines Betriebes vorrätig gehalten werden, sowie Flächen, die nach der Verkehrsauffassung und den örtlichen Gegebenheiten Gelände für Industriezwecke sind oder dafür vorgesehen sind.

Land für Verkehrszwecke ist Gelände, das Straßen, Parkplätzen, Flugplätzen, Eisenbahnen und ähnlichen Zwecken dient oder dafür vorgesehen ist. Straßenland, das gewerblich genutzt wird (z.B. zur Aufstellung von Zeitungskiosken und Verkaufsständen usw.), soll wie baureifes Land behandelt werden. (RFH-Urteil vom 19. Januar 1939 - RStBl. 1939 S. 596).

Als Freiflächen gelten unbebaute Grundstücke, die als Gartenanlagen, Spielplätze, Erholungsplätze aus Gründen der Volksgesundheit oder Volkserholung dem öffentlichen Gebrauch dienen oder als solche ausgewiesen sind. Welche Flächen im einzelnen als Freiflächen ausgewiesen sind, ist bei der Gemeinde zu erfragen. Werden Flächen, die bisher zu einem land- und forstwirtschaftlichen Betrieb gehörten, als Freiflächen ausgewiesen, aber

weiter land- und forstwirtschaftlich genutzt, so sind diese Flächen als land- und forstwirtschaftliches Vermögen anzusehen.

4 Umfang der Aufbereitung

Die Aufbereitung erfolgt vierteljährlich und jährlich. Da sich die Bearbeitung der einzelnen Kauffälle bei den Finanzämtern durch Rückfragen für die Einheitswertfeststellung stark verzögern kann, können die vierteljährlichen Zahlen nur als vorläufig angesehen werden, während die Jahreszahlen durch die in ihnen enthaltenen Nachmeldungen praktisch das Ergebnis einer Totalerhebung sind.

Die ausgewiesenen Durchschnittswerte sind für einen zeitlichen Vergleich jedoch nur bedingt verwendbar, weil die statistischen Massen, aus denen sie ermittelt werden, sich in jedem Vierteljahr bzw. Jahr aus anders gearteten Einzelfällen zusammensetzen können, die Statistik der Kaufwerte für Bauland hat daher mehr den Charakter einer Grundeigentumswechselstatistik als den einer echten Preisstatistik. Aus diesem Grund werden auch keine prozentualen Veränderungen veröffentlicht.

5 Methodische Grundlagen

Die Methoden dieser Statistik wurden in "Wirtschaft und Statistik" Heft 8 und 11/1962 sowie in den Vierteljahresberichten der Fachserie M, Reihe 5/II, 3/61, 2/62, 3/62, 4/62 dargestellt.

Bis 1964 enthalten die Veröffentlichungen Anzahl der Fälle, Flächen in 1 000 m² sowie flächengewogene Durchschnittswerte nach verschiedenen Gliederungsmerkmalen.

Ab 1965 werden auch noch die Kaufsummen in 1 000 DM für die aufgeführten fünf Baulandarten veröffentlicht.

Da es sehr schwierig ist, die einzelnen Baugrundstücke nach Standort, Lage, Beschaffenheit und Nutzungsmöglichkeit eindeutig abzugrenzen, empfiehlt es sich, - für die Beurteilung von Einzelfällen - die von den Gutachterausschüssen (§§ 136 ff BBauG) festgestellten "Richtwerte", bei denen die ursprünglichen Kaufwerte nach gewissen Gesichtspunkten zur besseren Vergleichbarkeit abgeändert wurden, zum Vergleich heranzuziehen.

Ergebnisse

Die Statistik der Kaufwerte für Bauland hat die Verkäufe von unbebauten Grundstücken zum Gegenstand, soweit sie in den Baugebieten der Gemeinden des Bundesgebietes liegen und Baulandeigenschaft besitzen.

Die Vierteljahresergebnisse sind hinsichtlich der Zahl der Abschlüsse, der veräußerten Flächen und der Kaufsumme summarische Zusammenfassungen, hinsichtlich der Kaufwerte in DM/m² flächengewogene Durchschnitte. Kaufsummen und Durchschnittswerte schließen ggf. Beträge für die Grundstückerschließung, Aufwuchs u.dgl. ein, nicht aber die Grunderwerbnebenkosten (Vermessungskosten, Makler-, Notariats- und Gerichtsgebühren, Grunderwerbsteuer u.a.).

Da sich der für einen Berichtszeitraum ausgewiesene Durchschnittswert auf andere Grundstücke bezieht als die entsprechenden Durchschnittswerte früherer Zeiträume (von den relativ wenigen Fällen wiederholt verkaufter Grundstücke abgesehen), lassen die Durchschnittswerte nicht die echte Preisentwicklung beim Bauland erkennen. Zur Vermeidung von Fehlinterpretationen wird auf die Berechnung und Veröffentlichung von prozentualen Veränderungen verzichtet. Benutzer, die dennoch die Durchschnittswerte verschiedener Berichtszeiträume vergleichen wollen,

sollten zum Beispiel bedenken, daß sich die Verkäufe in späteren Zeiträumen in stärkerem Maße auf weniger begehrte Grundstücke beziehen können als die Verkäufe in früheren Zeiträumen.

Der nachstehenden Tabelle kann entnommen werden, daß im 4. Vj 1977 (3. Vj 1977) eine als Bauland ausgewiesene Gesamtfläche von 29,5 (26,6) km² mit einer Kaufsumme von 1 362 (1 167) Mill. DM umgesetzt worden ist. Auf "Baureifes Land", an der Gesamtfläche mit 65,4 (70,4) % beteiligt, entfielen 82,3 (84,1) % der Kaufsumme. Dagegen lag bei "Rohbauland" und "Sonstigem Bauland" der Anteil der Kaufsumme mit 11,6 (11,3) % und 6,0 (4,6) % deutlich unter den zugehörigen Flächenanteilen, die 20,3 (19,2) % bzw. 14,3 (10,4) % betragen haben.

Bemerkenswert ist auch die Beziehung zwischen Preis und Grundstücksgröße bei den verschiedenen Baulandarten. So wurde für "Baureifes Land" bei einer mittleren Grundstücksgröße von 956 (921) m² ein Durchschnittswert von 58,15 (52,35) DM/m², für "Rohbauland" bei einer mittleren Grundstücksgröße von 1 811 (1 593) m² ein Durchschnittswert von 26,51 (25,74) DM/m² und für "Sonstiges Bauland" bei einer mittleren Grundstücksgröße von 2 159 (1 841) m² ein Durchschnittswert von 19,51 (19,47) DM/m² gezahlt.

Baulandveräußerungen im Bundesgebiet 4. Vj 1977 nach ausgewählten Baulandarten,
Gemeindegrößenklassen und Baugebieten

Gemeindegrößen- klassen von ... bis unter ... Einwohnern Baugebiet	Fälle	Baulandarten									
		insgesamt			Baureifes Land			Rohbauland			Sonst. Bauland
		Fläche	Umsatz	Kauf- wert	Flächen- anteil ¹⁾	Umsatz- anteil ¹⁾	Kauf- wert	Flächen- anteil ¹⁾	Umsatz- anteil ¹⁾	Kauf- wert	Kauf- wert
		Anzahl	ha	Mill. DM	DM/m ²	%	%	DM/m ²	%	%	DM/m ²
Insgesamt	25 415	2 946	1 362	46,22	65,4	82,3	58,15	20,3	11,6	26,51	19,51
nach Gemeindegrößenklassen											
unter 10 000	13 473	1 384	434	31,37	68,4	83,7	38,43	21,3	13,1	19,25	9,65
10 000 - 100 000	9 811	1 238	633	51,13	64,0	84,0	67,12	18,4	9,5	26,45	18,84
100 000 - und mehr	2 131	324	294	90,85	58,6	76,7	118,98	23,4	14,1	54,85	46,19
nach Baugebieten											
Wohngebiet	17 338	1 869	1 029	55,07	72,6	85,7	65,00	22,8	12,7	30,70	18,74
Gesch. und Wohng. ²⁾	385	49	57	117,57	89,2	95,7	126,12	-	-	-	47,09
Dorfgebiet	7 187	758	206	27,14	67,1	85,0	34,35	21,3	12,5	16,02	5,79
Industriegebiet	505	269	69	25,62	6,6	12,9	49,99	3,8	2,5	16,77	24,20

1) Gemessen an der Zahl in der betreffenden Insgesamt-Spalte.- 2) Zusammenfassung aus "Geschäfts- und Wohngebiet gemischt" und "Geschäftsgebiet".

KAUFWERTE FUER BAULAND NACH BAULANDARTEN AB 1970

BAULANDARTEN INSGESAMT

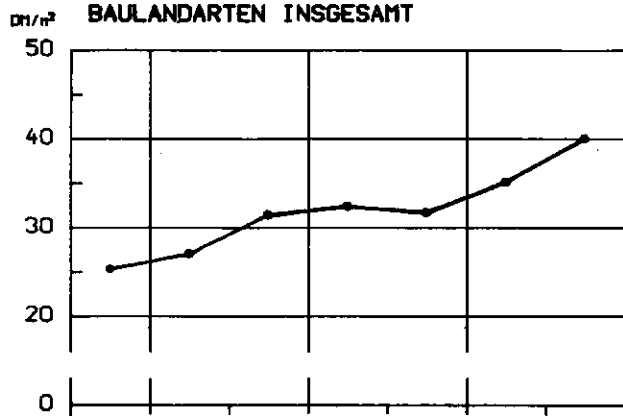

DM/m²

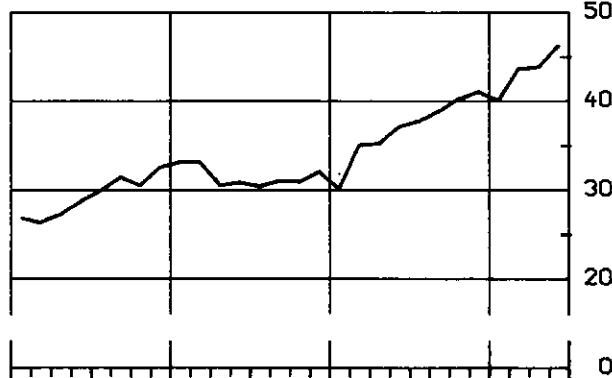

BAUREIFES LAND

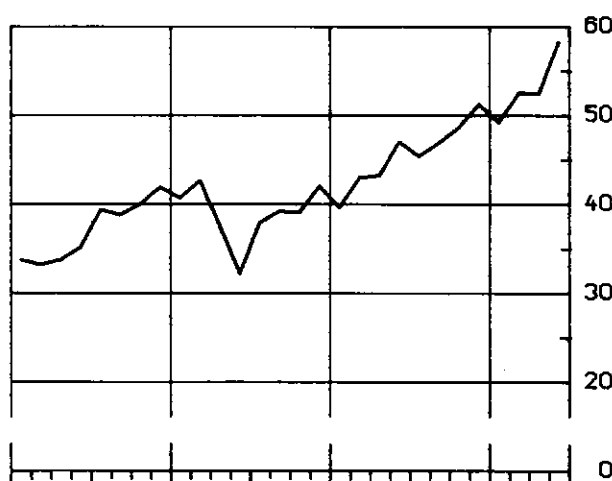
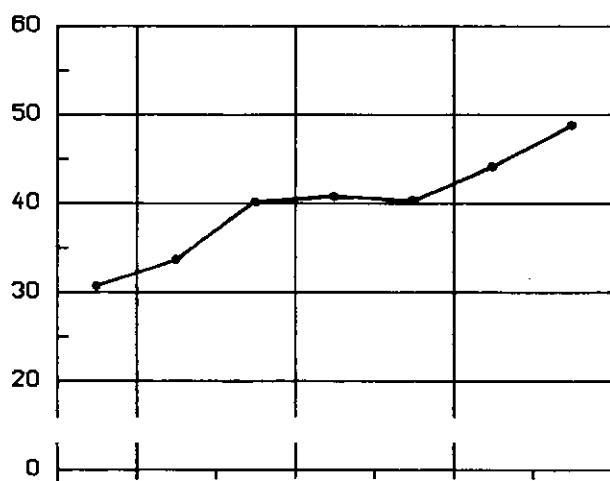

ROHBAULAND

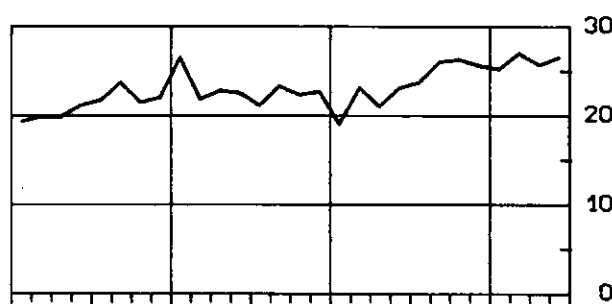
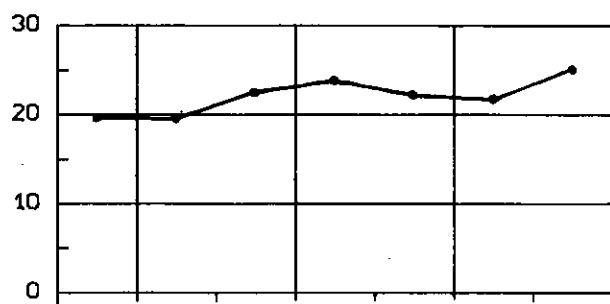

**SONSTIGES BAULAND
(INDUSTRIELAND, LAND F. VERKEHRSZWECKE U. FREIFLAECHEN)**

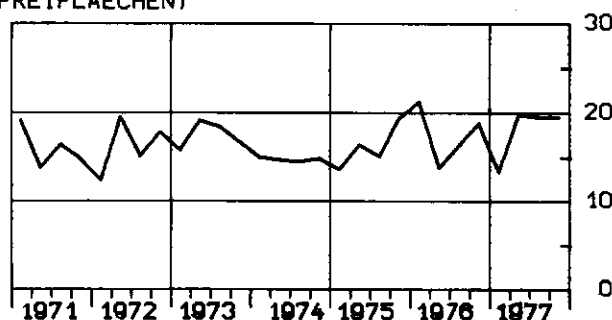
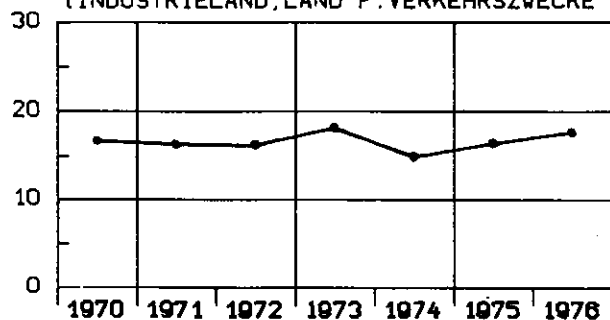

1 KAUFWERTE FÜR BAULAND NACH BAULANDARTEN, LAENDERN BZW. STADTSTAATEN UND GEMEINDEGROSSENKLASSEN

BAU- LAND ARTEN INS- GESAMT	BAU- REIFES LAND	ROH- BAU- LAND	SONST. BAULAND ZUSAMMEN	INDU- STRIE- LAND	LAND FÜR VER- KEHRS- ZWECKE	FREI- FLÄCHEN	BAU- LAND- ARTEN INS- GESAMT	BAU- REIFES LAND	ROH- BAU- LAND	SONST. BAULAND ZUSAMMEN	INDU- STRIE- LAND	LAND FÜR VER- KEHRS- ZWECKE	FREI- FLÄCHEN
BUNDESGBEIT													
GEMEINDEN UNTER 2 000 EINWOHNERN						GEMEINDEN MIT 50 000 BIS UNTER 100 000 EINWOHNERN							
A 4367	3362	722	283	16	233	34 A 1672	1418	142	112	51	55	6	
B 4487	3035	1028	424	80	253	91 B 1901	1330	273	298	252	41	5	
C 108862	91108	14854	2899	849	1225	825 C 133305	114510	11149	7646	5399	2171	77	
D 24,26	30,02	14,45	6,83	10,59	4,84	9,07 D 70,12	86,08	40,86	25,67	21,45	53,37	13,98	
E 0,72	1,00	3,80	0,72	1,00	0,72	1,00 E 2,00	4,91	3,30	2,00	2,00	3,00	8,00	
F 259,43	259,43	98,45	151,36	33,00	151,36	50,00 F 980,00	980,00	189,87	521,93	120,00	521,93	40,00	
GEMEINDEN MIT 2 000 BIS UNTER 5 000 EINWOHNERN						GEMEINDEN MIT 100 000 BIS UNTER 200 000 EINWOHNERN							
A 4709	3537	690	482	60	401	21 A 1041	769	139	133	49	72	12	
B 4745	3234	1005	506	177	303	26 B 1441	770	399	272	206	36	30	
C 147486	121830	21039	4617	2582	1730	305 C 104987	69517	23998	11471	8813	1926	732	
D 31,08	37,68	20,93	9,12	14,58	5,72	11,54 D 72,86	90,29	60,20	42,11	42,78	53,08	24,28	
E 0,50	2,50	2,08	0,50	2,89	0,50	1,67 E 3,60	6,11	4,31	3,00	4,02	10,00	3,00	
F 331,23	331,23	115,00	150,00	150,00	110,00	40,00 F 1100,00	1100,00	195,00	440,00	230,01	440,00	113,00	
GEMEINDEN MIT 5 000 BIS UNTER 10 000 EINWOHNERN						GEMEINDEN MIT 200 000 BIS UNTER 500 000 EINWOHNERN							
A 4397	3494	590	313	68	221	24 A 569	455	49	65	29	32	4	
B 4605	3189	916	500	333	117	50 B 976	473	273	230	198	15	17	
C 177694	150516	20888	6290	3295	2462	534 C 75664	54718	11408	9538	7964	973	601	
D 38,59	47,19	22,81	12,59	9,89	21,10	10,71 D 77,51	115,78	41,77	41,40	40,16	64,38	35,44	
E 1,00	1,94	1,20	1,00	2,40	1,00	2,01 E 3,61	8,04	6,89	3,61	10,00	3,61	5,50	
F 448,83	448,83	119,92	92,59	53,35	92,59	80,00 F 873,66	873,66	150,00	630,00	200,67	630,00	75,00	
GEMEINDEN MIT 10 000 BIS UNTER 20 000 EINWOHNERN						GEMEINDEN MIT 500 000 UND MEHR EINWOHNERN							
A 4293	3528	498	267	72	176	19 A 521	450	32	39	12	25	2	
B 5653	3454	1267	932	564	167	201 B 824	655	87	82	77	4	1	
C 233302	194496	24942	13865	9621	1841	2403 C 113781	101584	6228	5968	5402	415	151	
D 41,27	56,32	19,68	14,87	17,05	11,04	11,95 D 138,10	155,12	71,60	72,77	70,42	95,44	158,40	
E 0,50	1,77	2,55	0,50	0,50	1,00	3,00 E 6,00	12,00	27,42	6,00	12,00	6,00	122,27	
F 450,00	450,00	170,94	164,94	164,94	126,00	60,00 F 1842,19	1842,19	408,16	220,00	115,00	220,00	200,00	
GEMEINDEN MIT 20 000 BIS UNTER 50 000 EINWOHNERN						INSGESAMT							
A 3846	3154	440	252	101	127	24 A 25415	20167	3302	1946	458	1342	146	
B 4829	3140	733	956	782	97	77 B 29460	19278	5981	4201	2669	1032	499	
C 266557	222857	24022	19678	17460	1455	763 C 1361638	1121136	158529	81974	61386	14198	6389	
D 55,20	70,98	32,76	20,59	22,34	15,05	9,87 D 46,22	58,15	26,51	19,51	23,00	13,75	12,80	
E 1,00	3,60	2,00	1,00	1,80	1,50	1,00 E 0,50	1,00	0,80	0,50	0,50	0,50	1,00	
F 520,60	520,60	190,00	169,21	169,21	150,00	65,00 F 1842,19	1842,19	408,16	630,00	230,01	630,00	200,00	
SCHLESWIG-HOLSTEIN													
GEMEINDEN UNTER 2 000 EINWOHNERN						GEMEINDEN MIT 50 000 BIS UNTER 100 000 EINWOHNERN							
A 656	575	59	22	-	20	2 A 61	57	4	-	-	-	-	
B 721	584	118	19	-	16	2 B 59	45	15	-	-	-	-	
C 22397	19903	2442	52	-	42	10 C 6016	5297	719	-	-	-	-	
D 31,09	34,07	20,77	2,76	-	2,55	4,15 D 101,56	118,49	49,48	-	-	-	-	
E 1,30	5,00	1,00	1,30	-	1,30	2,00 E 27,00	27,00	35,00	-	-	-	-	
F 159,82	159,82	70,26	40,00	-	40,00	18,75 F 242,93	242,93	73,29	-	-	-	-	
GEMEINDEN MIT 2 000 BIS UNTER 5 000 EINWOHNERN						GEMEINDEN MIT 100 000 BIS UNTER 200 000 EINWOHNERN							
A 275	256	19	-	-	-	A -	-	-	-	-	-	-	
B 448	322	127	-	-	-	B -	-	-	-	-	-	-	
C 16775	14428	2347	-	-	-	C -	-	-	-	-	-	-	
D 37,42	44,86	18,53	-	-	-	D -	-	-	-	-	-	-	
E 5,00	7,50	5,00	-	-	-	E -	-	-	-	-	-	-	
F 184,14	184,14	48,00	-	-	-	F -	-	-	-	-	-	-	
GEMEINDEN MIT 5 000 BIS UNTER 10 000 EINWOHNERN						GEMEINDEN MIT 200 000 BIS UNTER 500 000 EINWOHNERN							
A 239	200	35	4	1	2	1 A 42	34	3	5	4	1	-	
B 321	241	65	16	2	2	11 B 115	52	23	40	40	0	-	
C 19007	17579	1106	323	-	215	C 7079	5029	1006	1044	1039	-	-	
D 59,21	73,06	17,11	20,45	-	89,13	D 61,54	97,09	43,06	26,19	26,09	-	-	
E 5,23	7,00	8,00	5,23	-	60,00	E 22,00	35,00	42,00	22,00	22,00	-	-	
F 291,67	291,67	78,00	92,59	-	92,59	F 315,79	315,79	56,10	125,00	61,54	-	-	
GEMEINDEN MIT 10 000 BIS UNTER 20 000 EINWOHNERN						GEMEINDEN MIT 500 000 UND MEHR EINWOHNERN							
A 213	190	20	3	2	1	A -	-	-	-	-	-	-	
B 518	383	98	37	32	5	B -	-	-	-	-	-	-	
C 27226	22920	3295	1011	1003	-	C -	-	-	-	-	-	-	
D 52,58	59,83	33,65	27,46	31,42	-	D -	-	-	-	-	-	-	
E 1,50	10,00	12,00	1,50	10,00	-	E -	-	-	-	-	-	-	
F 180,18	180,18	70,00	38,00	38,00	-	F -	-	-	-	-	-	-	
GEMEINDEN MIT 20 000 BIS UNTER 50 000 EINWOHNERN						INSGESAMT							
A 159	146	6	7	4	3	A 1645	1458	146	41	11	27	3	
B 283	179	79	25	24	1	B 2465	1805	523	136	97	25	14	
C 19643	18145	1101	396	386	10	C 118142	103299	12017	2826	2476	279	70	
D 69,47	101,10	13,99	16,12	16,43	9,52	D 47,94	57,22	22,96	20,79	25,48	11,28	5,04	
E 5,00	5,00	7,00	8,00	10,00	8,00	E 1,30	5,00	3,00	1,30	10,00	1,30	2,00	
F 346,91	346,91	27,50	48,00	48,00	25,00	F 346,91	346,91	78,00	125,00	61,54	125,00	18,75	

1 KAUFWERTE FÜR BAULAND NACH BAULANDARTEN, LAENDERN BZW. STADTSTAATEN UND GEMEINDEGROESSENKLASSEN

BAU- LAND ARTEN INS- GESAMT	BAU- REIFES LAND	ROH- BAU- LAND	SONST. BAULAND ZUSAMMEN	INDU- STRIE- LAND	LAND FÜR VER- KEHRS- ZWECKE	FREI- FLÄ- CHEN	BAU- LAND- ARTEN INS- GESAMT	BAU- REIFES LAND	ROH- BAU- LAND	SONST. BAULAND ZUSAMMEN	INDU- STRIE- LAND	LAND FÜR VER- KEHRS- ZWECKE	FREI- FLÄ- CHEN
NIEDERSACHSEN													
GEMEINDEN UNTER 2 000 EINWOHNERN							GEMEINDEN MIT 50 000 BIS UNTER 100 000 EINWOHNERN						
A 293	258	33	2	.	2	.	A 65	65
B 332	303	28	1	.	1	.	B 72	72
C 6751	6527	220	4	.	4	.	C 4902	4902
D 20,35	21,55	7,82	5,84	.	5,84	.	D 67,91	67,91
E 2,80	2,80	3,00	3,30	.	3,30	.	E 20,00	20,00
F 74,02	74,02	15,00	11,15	.	11,15	.	F 143,89	143,89
GEMEINDEN MIT 2 000 BIS UNTER 5 000 EINWOHNERN							GEMEINDEN MIT 100 000 BIS UNTER 200 000 EINWOHNERN						
A 363	349	10	4	.	4	.	A 168	159	6	3	2	.	1
B 365	344	20	2	.	2	.	B 194	174	8	12	6	.	6
C 7360	7158	192	10	.	10	.	C 10801	10517	146	138	120	.	.
D 20,15	20,83	9,82	4,88	.	4,88	.	D 55,68	60,40	17,69	11,91	21,49	.	.
E 1,50	3,94	2,55	1,50	.	1,50	.	E 3,00	10,00	10,00	3,00	4,02	.	.
F 106,06	106,06	13,00	12,00	.	12,00	.	F 446,20	446,20	27,17	164,47	164,47	.	.
GEMEINDEN MIT 5 000 BIS UNTER 10 000 EINWOHNERN							GEMEINDEN MIT 200 000 BIS UNTER 500 000 EINWOHNERN						
A 552	514	25	13	1	8	4 A 39
B 532	498	25	8	1	3	5 B 103	33	.	.	21	.	.	.
C 12460	12131	245	84	.	16	55 C 5561	4779	.	.	332	.	.	.
D 23,43	24,34	9,74	10,18	.	5,90	11,87 D 53,98	146,69	.	.	15,99	.	.	.
E 1,50	2,28	2,61	1,50	.	1,50	6,00 E 3,61
F 260,50	260,50	35,00	45,00	.	45,00	13,00 F 470,59
GEMEINDEN MIT 10 000 BIS UNTER 20 000 EINWOHNERN							GEMEINDEN MIT 500 000 UND MEHR EINWOHNERN						
A 643	606	29	8	1	5	2 A
B 623	585	22	16	3	14	0 B
C 21380	20874	420	86	.	83	1 C
D 34,30	35,67	19,16	5,31	.	6,13	11,76 D
E 0,50	3,99	2,55	0,50	.	1,50	10,00 E
F 156,68	156,68	40,00	45,00	.	45,00	13,00 F
GEMEINDEN MIT 20 000 BIS UNTER 50 000 EINWOHNERN							INSGESAMT						
A 560	522	9	29	1	11	17 A 2684	2504	115	65	7	33	25	
B 656	537	42	77	7	9	61 B 2878	2547	195	137	18	37	81	
C 26583	24802	1116	666	.	108	350 C 95863	91753	2790	1320	411	365	545	
D 40,50	46,15	26,59	8,65	.	11,95	5,78 D 33,31	36,03	14,32	9,67	32,50	9,86	6,70	
E 1,00	3,60	7,00	1,00	.	1,50	1,00 E 0,50	2,28	2,55	0,50	0,50	1,50	1,00	
F 162,95	162,95	35,00	65,00	.	60,00	65,00 F 470,59	470,59	98,00	164,47	164,47	60,00	65,00	
NORDRHEIN-WESTFALEN													
GEMEINDEN UNTER 2 000 EINWOHNERN							GEMEINDEN MIT 50 000 BIS UNTER 100 000 EINWOHNERN						
A	A 771	657	56	58	25	31	2
B	B 768	551	103	114	107	5	1
C	C 50454	43502	4932	2021	1757	231	33
D	D 65,74	79,01	47,78	17,76	16,41	42,54	25,89
E	E 2,00	4,91	3,30	2,00	2,00	5,00	12,00
F	F 395,91	395,91	155,00	100,00	34,00	100,00	40,00
GEMEINDEN MIT 2 000 BIS UNTER 5 000 EINWOHNERN							GEMEINDEN MIT 100 000 BIS UNTER 200 000 EINWOHNERN						
A 30	12	3	15	1	14	A 313	255	17	41	23	18	.	
B 19	13	2	4	4	1	B 661	311	218	132	111	21	.	
C 320	261	26	32	.	14	C 40341	25300	10541	4500	3517	983	.	
D 16,50	19,50	15,78	7,45	.	19,88	D 61,04	81,57	48,36	34,10	31,74	46,42	.	
E 5,00	5,00	13,00	5,00	.	7,41	E 4,50	6,11	8,18	4,50	4,50	10,00	.	
F 61,86	61,86	25,01	23,00	.	23,00	F 863,44	863,44	84,97	156,13	156,13	100,00	.	
GEMEINDEN MIT 5 000 BIS UNTER 10 000 EINWOHNERN							GEMEINDEN MIT 200 000 BIS UNTER 500 000 EINWOHNERN						
A 425	305	90	30	11	18	1 A 390	318	23	49	20	26	3	
B 435	266	112	58	54	2	2 B 562	313	156	94	81	6	7	
C 11660	8606	2479	574	496	62	C 46359	36139	6699	3521	2245	795	481	
D 26,77	32,35	22,24	9,90	9,22	28,33	D 82,48	115,50	43,04	37,63	27,85	132,43	69,19	
E 2,00	6,00	2,00	3,00	3,75	3,00	E 4,00	21,74	9,92	4,00	10,00	4,00	5,50	
F 167,06	167,06	100,00	92,22	27,73	92,22	F 873,66	873,66	130,05	630,00	45,01	630,00	75,00	
GEMEINDEN MIT 10 000 BIS UNTER 20 000 EINWOHNERN							GEMEINDEN MIT 500 000 UND MEHR EINWOHNERN						
A 749	613	86	50	19	28	3 A 243	198	11	34	12	21	1	
B 811	593	104	115	94	20	0 B 368	245	43	81	77	3	1	
C 25250	21796	2286	1169	925	240	C 46593	38616	2293	5685	5402	220	.	
D 31,13	36,75	22,08	10,19	9,81	11,91	D 126,67	157,75	53,91	70,59	70,42	66,68	.	
E 1,77	1,77	3,00	3,00	4,08	3,00	12,00 E 6,00	12,00	27,42	6,00	12,00	6,00	.	
F 200,00	200,00	76,63	57,53	57,50	35,00	25,00 F 1842,19	1842,19	145,00	220,00	115,00	220,00	.	
GEMEINDEN MIT 20 000 BIS UNTER 50 000 EINWOHNERN							INSGESAMT						
A 1460	1171	173	116	43	69	4 A 4381	3529	459	393	154	225	14	
B 1829	1215	308	306	244	58	5 B 5454	3507	1044	903	770	116	16	
C 90932	78005	9063	3864	3291	496	78 C 311908	252225	38317	21366	17651	3041	674	
D 49,71	64,21	29,41	12,61	13,51	8,62	14,80 D 57,19	71,93	36,70	23,66	22,91	26,10	41,40	
E 1,80	4,41	2,00	1,80	1,80	2,50	4,00 E 1,77	1,77	2,00	1,80	1,80	2,00	4,00	
F 288,71	288,71	116,00	150,00	61,29	150,00	20,00 F 1842,19	1842,19	155,00	630,00	156,13	630,00	122,27	

1 KAUFWERTE FÜR BAULAND NACH BAULANDARTEN, LAENDERN BZW. STADTSTAATEN UND GEMEINDEGROSSENKLASSEN

BAU- LAND- ARTEN GESAMT	BAU- REIFES LAND	ROH- BAU- LAND	SONST. BAULAND ZUSAMMEN	INDU- STRIE- LAND	LAND FÜR VER- KEHR- ZWECKE	FREI- FLÄ- CHE	BAU- LAND- ARTEN GESAMT	BAU- REIFES LAND	ROH- BAU- LAND	SONST. BAULAND ZUSAMMEN	INDU- STRIE- LAND	LAND FÜR VER- KEHR- ZWECKE	FREI- FLÄ- CHE
HESSEN													
GEMEINDEN UNTER 2 000 EINWOHNERN							GEMEINDEN MIT 50 000 BIS UNTER 100 000 EINWOHNERN						
A 17	16	1	-	-	-	A 41	41	-	-	-	-	-	-
B 13	10	3	-	-	-	B 45	45	35	4	-	-	-	-
C 161	112	-	-	-	-	C 2190	2190	1728	388	-	-	-	-
D 12,62	11,44	-	-	-	-	D 48,32	48,32	49,29	94,17	-	-	-	-
E 7,50	7,50	-	-	-	-	E 12,00	12,00	-	-	-	-	-	-
F 16,50	16,50	-	-	-	-	F 189,87	189,87	-	-	-	-	-	-
GEMEINDEN MIT 2 000 BIS UNTER 5 000 EINWOHNERN							GEMEINDEN MIT 100 000 BIS UNTER 200 000 EINWOHNERN						
A 252	214	23	15	-	14	A 23	23	18	-	5	4	1	-
B 219	189	20	9	-	9	B 28	28	18	-	10	9	0	-
C 4038	3761	246	31	-	30	C 1594	1594	1284	-	310	286	-	-
D 18,45	19,88	12,10	3,29	-	3,27	D 56,99	56,99	69,55	-	32,60	30,50	-	-
E 2,50	2,50	2,50	2,50	-	2,50	E 20,00	20,00	32,00	-	20,00	20,00	-	-
F 145,00	145,00	36,00	10,00	-	10,00	F 248,45	248,45	-	-	200,00	70,82	-	-
GEMEINDEN MIT 5 000 BIS UNTER 10 000 EINWOHNERN							GEMEINDEN MIT 200 000 BIS UNTER 500 000 EINWOHNERN						
A 440	398	33	9	2	6	A 9	9	3	5	1	-	1	-
B 423	338	61	24	19	5	B 4	4	2	2	0	-	0	-
C 9592	8677	777	139	104	31	C 333	333	173	155	-	-	-	-
D 22,68	25,71	12,65	5,76	5,46	6,62	D 91,39	91,39	110,95	76,40	-	-	-	-
E 2,50	2,50	6,00	4,90	5,27	4,90	E 39,89	39,89	47,00	39,89	-	-	-	-
F 187,82	187,82	41,00	15,00	6,00	15,00	F 145,00	145,00	145,00	95,40	-	-	-	-
GEMEINDEN MIT 10 000 BIS UNTER 20 000 EINWOHNERN							GEMEINDEN MIT 500 000 UND MEHR EINWOHNERN						
A 556	437	100	19	7	11	A 4	4	-	-	-	-	-	-
B 592	371	197	25	15	9	B 3	3	-	-	-	-	-	-
C 19282	15058	3705	518	294	220	C 466	466	-	-	-	-	-	-
D 32,56	40,64	18,80	21,15	19,59	24,22	D 165,46	165,46	-	-	-	-	-	-
E 3,00	4,00	3,00	6,00	10,00	6,00	E 90,00	90,00	-	-	-	-	-	-
F 285,00	285,00	170,94	73,39	30,37	73,39	F 366,75	366,75	-	-	-	-	-	-
GEMEINDEN MIT 20 000 BIS UNTER 50 000 EINWOHNERN							INSGESAMT						
A 203	160	30	13	6	6	A 1545	1545	1283	199	63	20	39	4
B 187	116	29	42	31	6	B 1514	1514	1081	317	116	80	29	6
C 11365	8973	1781	611	319	71	C 49021	49021	40233	7100	1688	1077	381	230
D 60,70	77,18	61,96	14,48	10,41	11,73	D 32,38	32,38	37,21	22,42	14,57	13,43	13,01	35,99
E 4,96	8,00	7,66	4,96	4,96	11,00	E 2,50	2,50	2,50	2,50	2,50	4,96	2,50	8,00
F 378,57	378,57	130,00	40,00	35,00	21,00	F 378,57	378,57	378,57	189,87	200,00	70,82	200,00	40,00
RHEINLAND-PFALZ													
GEMEINDEN UNTER 2 000 EINWOHNERN							GEMEINDEN MIT 50 000 BIS UNTER 100 000 EINWOHNERN						
A 1355	991	230	134	10	98	A 189	189	145	20	24	12	9	3
B 1259	780	318	162	44	47	B 313	313	149	37	126	111	12	3
C 24826	19578	4032	1215	203	317	C 12469	12469	8796	659	3014	2847	138	28
D 19,72	25,11	12,70	7,52	4,88	6,79	D 39,88	39,88	59,12	17,61	23,83	25,68	11,07	9,14
E 0,72	2,50	1,68	0,72	1,00	0,72	E 3,00	3,00	14,79	5,00	3,00	11,00	3,00	8,00
F 259,43	259,43	98,45	151,36	17,67	151,36	F 200,00	200,00	200,00	65,00	100,00	100,00	65,00	20,00
GEMEINDEN MIT 2 000 BIS UNTER 5 000 EINWOHNERN							GEMEINDEN MIT 100 000 BIS UNTER 200 000 EINWOHNERN						
A 721	450	92	179	15	152	A 313	313	168	79	66	14	46	6
B 687	360	122	206	39	152	B 280	280	96	130	54	32	6	16
C 17231	13206	2631	1395	559	626	C 25257	25257	12734	10214	2310	1594	300	416
D 25,07	36,73	21,55	6,78	14,38	4,11	D 90,26	90,26	133,16	78,70	42,46	50,19	47,48	25,49
E 0,50	5,00	3,02	0,50	3,00	0,50	E 4,31	4,31	19,61	4,31	10,00	18,98	10,00	20,00
F 260,38	260,38	74,02	80,00	35,00	80,00	F 1100,00	1100,00	1100,00	195,00	113,00	80,00	100,00	113,00
GEMEINDEN MIT 5 000 BIS UNTER 10 000 EINWOHNERN							GEMEINDEN MIT 200 000 BIS UNTER 500 000 EINWOHNERN						
A 431	316	58	57	14	37	A -	-	-	-	-	-	-	-
B 344	221	67	56	27	23	B -	-	-	-	-	-	-	-
C 13440	10804	1944	691	215	418	C -	-	-	-	-	-	-	-
D 39,03	48,90	28,89	12,33	8,08	18,35	D -	-	-	-	-	-	-	-
E 1,00	7,00	2,00	1,00	3,68	1,00	E -	-	-	-	-	-	-	-
F 200,00	200,00	85,71	80,00	42,59	80,00	F -	-	-	-	-	-	-	-
GEMEINDEN MIT 10 000 BIS UNTER 20 000 EINWOHNERN							GEMEINDEN MIT 500 000 UND MEHR EINWOHNERN						
A 333	194	57	82	12	68	A -	-	-	-	-	-	-	-
B 271	139	86	46	26	13	B -	-	-	-	-	-	-	-
C 12636	9399	2512	725	140	229	C -	-	-	-	-	-	-	-
D 46,61	67,49	29,20	15,82	17,01	17,42	D -	-	-	-	-	-	-	-
E 3,00	11,00	3,00	3,00	6,00	3,00	E -	-	-	-	-	-	-	-
F 150,00	150,00	90,00	60,00	43,55	60,00	F -	-	-	-	-	-	-	-
GEMEINDEN MIT 20 000 BIS UNTER 50 000 EINWOHNERN							INSGESAMT						
A 230	139	31	30	16	12	A 3542	3542	2403	567	572	93	422	57
B 211	122	40	49	42	2	B 3365	3365	1866	801	699	320	255	124
C 9355	6694	1564	1097	947	37	C 115213	115213	81211	23556	10447	6804	2065	1578
D 44,23	54,88	38,66	22,36	22,77	23,66	D 34,23	34,23	43,52	29,42	14,95	21,28	8,09	12,74
E 2,03	4,93	2,03	6,00	12,00	6,00	E 8,55	8,55	10,50	2,50	1,68	1,00	0,50	1,00
F 220,00	220,00	90,00	50,00	35,00	50,00	F 1100,00	1100,00	1100,00	195,00	151,36	100,00	151,36	113,00

1 KAUFWERTE FÜR BAULAND NACH BAULANDARTEN, LAENDERN BZW. STADTSTAATEN UND GEMEINDEGROESSENKLASSEN

BAU- LAND ARTEN INS- GESAMT	BAU- REIFES LAND	ROH- BAU- LAND	SONST. BAULAND ZUSAMMEN	INDU- STRIE- LAND	LAND FÜR VER- KEHRS- ZWECKE	FREI- FLÄ- CHEN	BAU- LAND- ARTEN INS- GESAMT	BAU- REIFES LAND	ROH- BAU- LAND	SONST. BAULAND ZUSAMMEN	INDU- STRIE- LAND	LAND FÜR VER- KEHRS- ZWECKE	FREI- FLÄ- CHEN
BADEN-WÜRTTEMBERG													
GEMEINDEN UNTER 2 000 EINWOHNERN							GEMEINDEN MIT 50 000 BIS UNTER 100 000 EINWOHNERN						
A 305	261	39	5	-	5	-	A 344	-	-	-	-	-	-
B 287	231	53	3	-	3	-	B 366	277	69	20	-	20	-
C 9925	8651	1241	32	-	32	-	C 38515	34274	2499	1742	-	1742	-
D 34,60	37,50	23,37	10,75	-	10,75	-	D 105,13	123,91	36,06	85,23	-	85,23	-
E 3,62	5,99	4,00	3,62	-	3,62	-	E 7,00	-	-	-	-	-	-
F 193,68	193,68	95,11	37,74	-	37,74	-	F 794,39	-	-	-	-	-	-
GEMEINDEN MIT 2 000 BIS UNTER 5 000 EINWOHNERN							GEMEINDEN MIT 100 000 BIS UNTER 200 000 EINWOHNERN						
A 1265	1049	179	37	10	22	5	A 105	71	19	15	4	6	5
B 1120	847	219	54	35	11	7	B 148	62	29	57	40	9	8
C 42597	36195	5774	628	503	63	62	C 12802	8010	2227	2565	1678	589	298
D 38,04	42,75	26,32	11,66	14,30	5,56	8,42	D 86,53	128,63	76,86	45,19	41,60	68,39	38,11
E 1,53	3,00	2,08	1,53	3,50	1,53	1,67	E 15,00	20,00	17,18	15,00	40,00	30,00	15,00
F 331,23	331,23	109,00	52,39	52,39	45,00	20,00	F 407,93	407,93	150,00	130,00	65,00	130,00	110,00
GEMEINDEN MIT 5 000 BIS UNTER 10 000 EINWOHNERN							GEMEINDEN MIT 200 000 BIS UNTER 500 000 EINWOHNERN						
A 1224	980	164	80	18	52	10	A 68	51	15	2	2	-	-
B 1230	793	267	170	134	13	23	B 150	37	42	70	70	-	-
C 59434	52918	5334	1182	694	185	302	C 12117	5609	3099	3410	3410	-	-
D 48,34	66,74	19,98	6,96	5,17	14,57	13,32	D 80,97	150,59	73,07	48,72	48,72	-	-
E 2,01	6,00	2,48	2,01	2,40	2,03	2,01	E 10,00	17,50	10,00	40,00	40,00	-	-
F 448,83	448,83	119,92	60,00	52,00	60,00	38,17	F 511,15	511,15	150,00	53,15	53,15	-	-
GEMEINDEN MIT 10 000 BIS UNTER 20 000 EINWOHNERN							GEMEINDEN MIT 500 000 UND MEHR EINWOHNERN						
A 1057	915	100	42	14	23	5	A 58	-	-	-	-	-	-
B 995	720	183	93	37	48	7	B 51	43	8	-	-	-	-
C 65903	59764	4508	1631	1101	424	106	C 18061	16667	1394	-	-	-	-
D 66,25	83,06	24,67	17,63	29,42	8,85	14,68	D 355,93	388,74	177,14	-	-	-	-
E 2,72	7,00	2,72	2,86	4,00	2,86	3,00	E 55,00	-	-	-	-	-	-
F 450,00	450,00	125,00	132,00	132,00	100,00	30,00	F 722,02	-	-	-	-	-	-
GEMEINDEN MIT 20 000 BIS UNTER 50 000 EINWOHNERN							INSGESAMT						
A 804	-	-	-	-	-	5	A 5230	4314	702	214	61	128	25
B 864	596	179	90	84	6	8	B 5210	3604	1049	556	401	110	45
C 70061	60900	6970	2191	1886	311	106	C 329415	282988	33046	13380	9265	3347	769
D 81,09	102,26	39,05	24,37	22,32	54,82	14,68	D 63,23	78,52	31,49	24,06	23,08	30,53	17,02
E 3,00	-	-	-	-	-	3,00	E 1,53	3,00	2,08	1,53	2,40	1,53	1,67
F 520,60	-	-	-	-	-	30,00	F 794,39	794,39	408,16	521,93	132,00	521,93	110,00
BAYERN													
GEMEINDEN UNTER 2 000 EINWOHNERN							GEMEINDEN MIT 50 000 BIS UNTER 100 000 EINWOHNERN						
A 1741	1261	360	120	6	108	6	A 190	148	22	20	13	6	1
B 1876	1127	508	240	36	187	18	B 264	191	42	31	28	2	1
C 44802	36357	6869	1596	646	831	119	C 17920	15233	1891	796	722	60	-
D 23,88	32,23	13,51	6,64	18,00	4,45	6,67	D 67,84	79,78	44,92	25,58	26,06	25,48	-
E 0,75	1,00	0,80	0,75	3,00	0,75	3,08	E 6,00	6,00	20,00	11,21	11,21	20,00	-
F 252,24	252,24	80,70	65,00	33,00	65,00	22,00	F 980,00	980,00	90,05	120,00	120,00	34,11	-
GEMEINDEN MIT 2 000 BIS UNTER 5 000 EINWOHNERN							GEMEINDEN MIT 100 000 BIS UNTER 200 000 EINWOHNERN						
A 1803	1207	364	232	34	195	3	A 86	66	18	2	1	1	-
B 1886	1160	496	231	100	127	5	B 98	83	14	1	1	0	-
C 59165	46820	9823	2521	1503	986	32	C 10680	9710	870	100	-	-	-
D 31,37	40,38	19,82	10,92	15,10	7,78	6,95	D 109,23	117,43	63,82	68,70	-	-	-
E 0,70	4,50	2,50	0,70	2,89	0,70	4,40	E 14,00	14,00	54,00	50,00	-	-	-
F 244,19	244,19	115,00	150,00	150,00	110,00	24,00	F 440,00	274,51	85,00	440,00	-	-	-
GEMEINDEN MIT 5 000 BIS UNTER 10 000 EINWOHNERN							GEMEINDEN MIT 200 000 BIS UNTER 500 000 EINWOHNERN						
A 1036	731	185	120	21	98	1	A 9	-	-	-	-	-	-
B 1281	794	319	168	97	69	2	B 33	27	-	-	-	-	-
C 51487	39186	9003	3298	1727	1534	10	C 3266	2040	-	-	-	-	-
D 40,20	49,33	28,26	19,67	17,86	22,19	11	D 98,13	75,21	-	-	-	-	-
E 1,20	1,96	1,20	1,50	4,34	1,50	10,62	E 33,76	-	-	-	-	-	-
F 288,68	288,68	100,00	85,00	53,35	85,00	40,00	F 450,00	-	-	-	-	-	-
GEMEINDEN MIT 10 000 BIS UNTER 20 000 EINWOHNERN							GEMEINDEN MIT 500 000 UND MEHR EINWOHNERN						
A 602	441	98	63	17	40	6	A 11	11	-	-	-	-	-
B 1687	551	555	602	357	58	186	B 10	10	-	-	-	-	-
C 58577	42076	7776	8725	5856	638	2231	C 3761	3761	-	-	-	-	-
D 34,72	76,43	14,54	14,50	16,39	10,98	11,98	D 384,58	384,58	-	-	-	-	-
E 1,00	5,47	2,91	1,00	5,50	1,00	10,62	E 196,39	196,39	-	-	-	-	-
F 415,18	415,18	94,52	164,94	164,94	126,00	40,00	F 601,09	601,09	-	-	-	-	-
GEMEINDEN MIT 20 000 BIS UNTER 50 000 EINWOHNERN							INSGESAMT						
A 326	258	39	29	15	14	5	A 5804	4130	1086	588	108	463	17
B 640	250	52	338	324	14	10	B 7775	4193	1965	1617	949	457	212
C 30787	18102	2263	10423	10123	300	28046	C 213266	38495	28686	21848	4404	2434	11,51
D 48,08	72,34	43,53	30,82	31,20	21,90	36,07	D 50,87	19,59	17,74	23,02	9,64	3,08	11,51
E 4,00	12,02	6,49	4,00	4,00	5,00	0,70	E 1,00	0,80	0,70	2,89	0,70	3,08	11,51
F 325,00	325,00	80,00	169,21	169,21	63,91	980,00	F 980,00	980,00	115,00	440,00	260,67	440,00	40,00

1 KAUFWERTE FÜR BAULAND NACH BAULANDARTEN, LAENDERN BZW. STADTSTAATEN UND GEMEINDEGROESSENKLASSEN

BAU- LAND ARTEN INS- GESAMT	BAU- REIFES LAND	ROH- BAU- LAND	SONST. BAULAND ZUSAMMEN	INDU- STRIE- LAND	LAND FÜR VER- KEHRS- ZWECKE	FREI- FLÄ- CHEN	BAU- LAND- ARTEN INS- GESAMT	BAU- REIFES LAND	ROH- BAU- LAND	SONST. BAULAND ZUSAMMEN	INDU- STRIE- LAND	LAND FÜR VER- KEHRS- ZWECKE	FREI- FLÄ- CHEN
SAARLAND													
GEMEINDEN UNTER 2 000 EINWOHNERN						GEMEINDEN MIT 50 000 BIS UNTER 100 000 EINWOHNERN							
A	A	11
B	B	14	12
C	C	840	778
D	D	61,17	67,53
E	E	7,74
F	F	137,00
GEMEINDEN MIT 2 000 BIS UNTER 5 000 EINWOHNERN						GEMEINDEN MIT 100 000 BIS UNTER 200 000 EINWOHNERN							
A	A
B	B
C	C
D	D
E	E
F	F
GEMEINDEN MIT 5 000 BIS UNTER 10 000 EINWOHNERN						GEMEINDEN MIT 200 000 BIS UNTER 500 000 EINWOHNERN							
A	50	50	.	.	.	A	12	12
B	39	39	.	.	.	B	9	9
C	615	615	.	.	.	C	950	950
D	15,92	15,92	.	.	.	D	100,75	100,75
E	1,94	1,94	.	.	.	E	15,74	15,74
F	55,00	55,00	.	.	.	F	425,20	425,20
GEMEINDEN MIT 10 000 BIS UNTER 20 000 EINWOHNERN						GEMEINDEN MIT 500 000 UND MEHR EINWOHNERN							
A	140	A
B	155	112	43	.	.	B
C	3049	2609	439	.	.	C
D	19,62	23,22	10,21	.	.	D
E	3,22	E
F	102,27	F
GEMEINDEN MIT 20 000 BIS UNTER 50 000 EINWOHNERN						INSGESAMT							
A	134	A	347	329	14	4	.	.	.
B	157	124	5	28	.	B	374	296	50	28	.	.	.
C	7832	7237	166	429	.	C	13285	12190	666	429	.	.	.
D	49,85	58,40	33,52	15,18	.	D	35,49	41,20	13,28	15,18	.	.	.
E	3,50	E	1,94	1,94	3,22	3,50	.	.	.
F	279,33	F	425,20	425,20	44,28	60,00	.	.	.
STADTSTAATEN													
KREISFREIE STADT BREMEN						HAMBURG							
A	35	A	134
B	137	106	30	.	.	B	228	222	6
C	17328	15517	1811	.	.	C	22091	21360	731
D	126,94	146,31	59,47	.	.	D	96,85	96,24	119,01
E	25,00	E	14,05
F	281,53	F	502,51
KREISFREIE STADT BREMERHAVEN						BERLIN (WEST)							
A	33	A	35
B	33	26	.	.	.	B	28	26	1
C	3509	1961	.	.	.	C	5417	5134	284
D	107,96	76,09	.	.	.	D	194,37	194,61	190,09
E	28,00	E	85,00
F	230,01	F	365,34
LAND BREMEN													
A	68								
B	169	132	30	.	.								
C	20837	17478	1811	.	.								
D	123,29	132,58	59,47	.	.								
E	25,00								
F	281,53								

2 KAUFWERTE FÜR BAULAND NACH BAULANDARTEN, LAENDERN UND BAUGEBIETEN

BAU- LAND ARTEN INS- GESAMT	BAU- REIFES LAND	ROH- BAU- LAND	SONST. BAULAND ZUSAMMEN	INDU- STRIE- LAND	LAND FÜR VER- KEHRS- ZWECKE	FREI- FLÄ- CHEN	BAU- LAND- ARTEN INS- GESAMT	BAU- REIFES LAND	ROH- BAU- LAND	SONST. BAULAND ZUSAMMEN	INDU- STRIE- LAND	LAND FÜR VER- KEHRS- ZWECKE	FREI- FLÄ- CHEN
BUNDESGBEIT													
GESCHAFTSGEBIET							WOHNGBEIT ZUSAMMEN						
A	21	20	1	1	-	A	17338	14285	2168	885	16	787	82
B	52	21	31	31	-	B	18693	13575	4266	852	41	460	351
C	2968	2181	-	-	-	C	1029337	882404	130971	15962	1210	9731	5022
D	56,58	103,96	-	-	-	D	55,07	65,00	30,70	18,74	29,45	21,16	14,32
E	10,00	10,00	-	-	-	E	1,00	1,77	1,20	1,00	8,00	1,00	3,00
F	980,00	980,00	-	-	-	F	863,44	863,44	408,16	521,93	53,35	521,93	200,00
GESCHAFTSGEBIET MIT WOHNGBEIT GEMISCHT							INDUSTRIEGEBIET						
A	364	320	1	43	41	A	505	32	28	445	420	23	2
B	437	415	0	22	17	B	2694	178	104	2413	2382	31	1
C	54524	52806	-	1709	1302	C	69025	8879	1736	58409	57801	586	22
D	124,82	127,30	-	78,25	77,81	D	25,62	49,99	16,77	24,20	24,27	19,12	23,04
E	3,00	14,05	-	3,00	3,00	E	0,50	5,00	5,00	0,50	0,50	3,50	10,00
F	1842,19	1842,19	-	630,00	630,00	F	230,01	124,99	100,00	230,01	230,01	80,00	32,50
WOHNGBEIT IN GESCHLOSSENER BAUWEISE							DORFGEBIET						
A	1863	1814	2	47	41	A	7187	5510	1105	572	21	491	60
B	1538	1492	9	37	24	B	7583	5090	1611	882	215	525	142
C	132649	130831	235	1603	1306	C	205785	174866	25813	5106	1588	2580	938
D	86,26	87,71	26,00	42,96	53,90	D	27,14	34,35	16,02	5,79	7,38	4,91	6,60
E	3,00	3,00	26,00	3,00	10,00	E	3,00	1,00	0,80	0,50	1,25	0,50	1,00
F	722,02	722,02	26,00	521,93	521,93	F	333,33	333,33	180,00	150,00	150,00	106,99	47,00
WOHNGBEIT IN OFFENER BAUWEISE							INSGESAMT						
A	15475	12471	2166	838	746	A	25415	20167	3302	1946	458	1342	146
B	17155	12084	4257	814	436	B	29460	19278	5981	4201	2669	1032	499
C	896669	751573	130737	14359	8425	C	1361638	1121136	158529	81974	61386	14198	6389
D	52,27	62,20	30,71	17,63	29,45	D	46,22	58,15	26,51	19,51	23,00	13,75	12,80
E	1,00	1,77	1,20	1,00	8,00	E	0,50	1,00	0,80	0,50	0,50	0,50	1,00
F	863,44	863,44	408,16	220,00	53,35	F	1842,19	1842,19	408,16	630,00	230,01	630,00	200,00
SCHLESWIG-HOLSTEIN													
GESCHAFTSGEBIET							WOHNGBEIT ZUSAMMEN						
A	3	2	1	1	-	A	844	777	58	9	1	7	1
B	33	2	31	31	-	B	1329	1029	272	27	8	8	11
C	1344	557	-	-	-	C	78938	70699	7867	373	-	238	-
D	40,61	343,11	-	-	-	D	59,41	68,70	28,92	13,61	-	28,24	-
E	25,00	90,00	-	-	-	E	1,50	5,00	6,60	1,50	-	1,50	-
F	346,91	346,91	-	-	-	F	315,79	315,79	78,00	125,00	-	125,00	-
GESCHAFTSGEBIET MIT WOHNGBEIT GEMISCHT							INDUSTRIEGEBIET						
A	11	11	-	-	-	A	11	-	2	9	9	-	-
B	16	16	-	-	-	B	87	-	29	58	58	-	-
C	1520	1520	-	-	-	C	1869	-	255	1614	1614	-	-
D	97,62	97,62	-	-	-	D	21,43	-	8,79	27,74	27,74	-	-
E	30,00	30,00	-	-	-	E	7,00	-	7,00	10,00	10,00	-	-
F	311,50	311,50	-	-	-	F	61,54	-	9,00	61,54	61,54	-	-
WOHNGBEIT IN GESCHLOSSENER BAUWEISE							DORFGEBIET						
A	12	11	1	-	-	A	776	668	86	22	-	20	2
B	17	8	9	-	-	B	1000	759	222	19	-	16	2
C	1282	1054	-	-	-	C	34470	30523	3895	52	-	42	10
D	76,44	131,99	-	-	-	D	34,47	40,22	17,52	2,76	-	2,55	4,15
E	26,00	46,67	-	-	-	E	1,30	5,00	3,00	1,30	-	1,30	2,00
F	315,79	315,79	-	-	-	F	291,67	291,67	70,26	40,00	-	40,00	18,75
WOHNGBEIT IN OFFENER BAUWEISE							INSGESAMT						
A	832	766	57	9	7	A	1645	1458	146	41	11	27	3
B	1312	1021	263	27	8	B	2465	1805	523	136	97	25	14
C	77656	69645	7638	373	238	C	118142	103299	12017	2826	2476	279	70
D	59,20	68,20	29,02	13,61	28,24	D	47,94	57,22	22,96	20,79	25,48	11,28	5,04
E	1,50	5,00	6,60	1,50	1,50	E	1,30	5,00	3,00	1,30	10,00	1,30	2,00
F	242,93	242,93	78,00	125,00	125,00	F	346,91	346,91	78,00	125,00	61,54	125,00	18,75
HAMBURG													
GESCHAFTSGEBIET							WOHNGBEIT ZUSAMMEN						
A	-	-	-	-	-	A	-	-	-	-	-	-	-
B	-	-	-	-	-	B	73	71	-	-	-	-	-
C	-	-	-	-	-	C	7826	7503	-	-	-	-	-
D	-	-	-	-	-	D	106,87	105,46	-	-	-	-	-
E	-	-	-	-	-	E	-	-	-	-	-	-	-
F	-	-	-	-	-	F	-	-	-	-	-	-	-
GESCHAFTSGEBIET MIT WOHNGBEIT GEMISCHT							INDUSTRIEGEBIET						
A	-	-	-	-	-	A	-	-	-	-	-	-	-
B	29	28	-	-	-	B	-	-	-	-	-	-	-
C	4474	4465	-	-	-	C	-	-	-	-	-	-	-
D	156,46	157,10	-	-	-	D	-	-	-	-	-	-	-
E	-	-	-	-	-	E	-	-	-	-	-	-	-
F	-	-	-	-	-	F	-	-	-	-	-	-	-
WOHNGBEIT IN GESCHLOSSENER BAUWEISE							DORFGEBIET						
A	-	-	-	-	-	A	-	-	-	-	-	-	-
B	3	3	-	-	-	B	37	35	-	-	-	-	-
C	788	788	-	-	-	C	4210	4015	-	-	-	-	-
D	257,68	257,68	-	-	-	D	114,65	115,13	-	-	-	-	-
E	-	-	-	-	-	E	-	-	-	-	-	-	-
F	-	-	-	-	-	F	-	-	-	-	-	-	-
WOHNGBEIT IN OFFENER BAUWEISE							INSGESAMT						
A	-	-	-	-	-	A	134	-	-	-	-	-	-
B	70	68	-	-	-	B	228	222	6	-	-	-	-
C	7038	6715	-	-	-	C	22091	21360	731	-	-	-	-
D	100,30	98,62	-	-	-	D	96,85	96,24	119,01	-	-	-	-
E	-	-	-	-	-	E	14,05	-	-	-	-	-	-
F	-	-	-	-	-	F	502,51	-	-	-	-	-	-

2 KAUFWERTE FÜR BAULAND NACH BAULANDARTEN, LAENDERN UND BAUGEBIETEN

BAU- LAND ARTEN INS- GESAMT	BAU- REIFES LAND	ROH- BAU- LAND	SONST. BAULAND ZUSAMMEN	INDU- STRIE- LAND	LAND FÜR VER- KEHRS- ZWECKE	FREI- FLÄ- CHEN	BAU- LAND- ARTEN INS- GESAMT	BAU- REIFES LAND	ROH- BAU- LAND	SONST. BAULAND ZUSAMMEN	INDU- STRIE- LAND	LAND FÜR VER- KEHRS- ZWECKE	FREI- FLÄ- CHEN
NIEDERSACHSEN													
GESCHAFTSGEBIET							WOHNGBIET ZUSAMMEN						
A	3	3	.	.	.	A	1794	1703	69	22	.	15	7
B	4	4	.	.	.	B	1917	1751	141	25	.	10	15
C	288	288	.	.	.	C	73160	70634	2200	326	.	140	186
D	65,99	65,99	.	.	.	D	38,16	40,34	15,56	12,95	.	13,54	12,54
E	40,00	40,00	.	.	.	E	2,28	2,28	2,61	3,00	.	3,00	3,00
F	75,00	75,00	.	.	.	F	446,20	446,20	98,00	65,00	.	60,00	65,00
GESCHAFTSGEBIET MIT WOHNGBIET GEMISCHT							INDUSTRIEGEBIET						
A	14	14	.	.	.	A	11	1	.	10	7	3	.
B	10	10	.	.	.	B	37	10	.	27	18	9	.
C	925	925	.	.	.	C	641	.	.	551	411	140	.
D	96,01	96,01	.	.	.	D	17,27	.	.	20,33	22,50	15,84	.
E	19,47	19,47	.	.	.	E	0,50	.	.	0,50	0,50	3,61	.
F	470,59	470,59	.	.	.	F	164,47	.	.	164,47	164,47	54,81	.
WOHNGBIET IN GESCHLOSSENER BAUWEISE							DORFGEBIET						
A	234	233	.	1	.	A	862	783	46	33	.	15	18
B	211	211	.	0	0	B	910	772	53	84	.	18	66
C	11595	11590	.	.	.	C	20850	19817	589	444	.	85	359
D	54,85	54,87	.	.	.	D	22,92	25,67	11,04	5,26	.	4,76	5,40
E	3,00	3,00	.	.	.	E	1,00	2,80	2,55	1,00	.	1,50	1,00
F	306,72	306,72	.	.	.	F	106,38	106,38	40,00	22,00	.	12,00	22,00
WOHNGBIET IN OFFENER BAUWEISE							INSGESAMT						
A	1560	1470	69	21	14	A	2684	2504	115	65	7	33	25
B	1706	1540	141	25	10	B	2878	2547	195	137	18	37	81
C	61565	59044	2200	321	135	C	95863	91753	2790	1320	411	365	545
D	36,09	38,35	15,56	12,83	13,25	D	33,31	36,03	14,32	9,67	22,50	9,86	6,70
E	2,28	2,28	2,61	3,00	3,00	E	0,50	2,28	2,55	0,50	0,50	1,50	1,00
F	446,20	446,20	98,00	65,00	60,00	F	470,59	470,59	98,00	164,47	164,47	60,00	65,00
BREMEN													
GESCHAFTSGEBIET							WOHNGBIET ZUSAMMEN						
A	A	.	.	30
B	B	159	128
C	C	19025	17214	1811
D	D	119,72	134,00	59,47
E	E
F	F
GESCHAFTSGEBIET MIT WOHNGBIET GEMISCHT							INDUSTRIEGEBIET						
A	A
B	3	3	.	.	.	B
C	264	264	.	.	.	C
D	78,35	78,35	.	.	.	D
E	E
F	F
WOHNGBIET IN GESCHLOSSENER BAUWEISE							DORFGEBIET						
A	A
B	51	51	.	.	.	B
C	11057	11057	.	.	.	C
D	217,25	217,25	.	.	.	D
E	E
F	F
WOHNGBIET IN OFFENER BAUWEISE							INSGESAMT						
A	A	68
B	108	78	30	.	.	B	169	132	30
C	7968	6157	1811	.	.	C	20837	17478	1811
D	73,77	79,38	59,47	.	.	D	123,29	132,58	59,47
E	E	25,00
F	F	281,53
NORDRHEIN-WESTFALEN													
GESCHAFTSGEBIET							WOHNGBIET ZUSAMMEN						
A	1	1	.	.	.	A	3992	3325	450	217	2	204	11
B	1	1	.	.	.	B	4387	3233	1030	124	4	110	9
C	C	264020	223399	38139	2482	81	2151	251
D	D	60,19	69,10	37,04	20,03	17,92	19,50	27,42
E	E	1,77	1,77	2,00	2,00	8,00	2,00	4,00
F	F	863,44	863,44	155,00	230,00	19,76	230,00	60,00
GESCHAFTSGEBIET MIT WOHNGBIET GEMISCHT							INDUSTRIEGEBIET						
A	161	140	21	.	19	A	155	2	.	153	152	1	.
B	224	213	11	.	6	B	771	5	.	766	766	0	.
C	28467	27174	1293	.	885	C	17686	115	.	17570	17570	.	.
D	126,81	127,31	117,29	.	149,76	D	22,95	24,29	.	22,94	22,94	.	.
E	15,00	18,65	15,00	.	15,00	E	1,80	20,00	.	1,80	1,80	.	.
F	1842,19	1842,19	630,00	.	630,00	F	156,13	47,75	.	156,13	156,13	.	.
WOHNGBIET IN GESCHLOSSENER BAUWEISE							DORFGEBIET						
A	435	415	20	.	19	A	72	61	9	2	.	1	1
B	330	328	2	.	2	B	71	54	15	2	.	0	2
C	26903	26785	117	.	117	C	1728	1529	178	21	.	.	.
D	81,49	81,74	47,55	.	49,22	D	24,23	28,07	12,28	8,92	.	.	.
E	4,91	4,91	5,50	.	10,00	E	2,00	6,00	2,00	8,00	.	.	.
F	430,62	430,62	230,00	.	230,00	F	60,60	60,60	35,00	15,00	.	.	.
WOHNGBIET IN OFFENER BAUWEISE							INSGESAMT						
A	3557	2910	450	197	185	A	4381	3529	459	393	154	225	14
B	4056	2905	1030	121	108	B	5454	3507	1044	903	770	116	16
C	237117	196614	38139	2364	2034	C	311908	252225	38317	21366	17651	3041	674
D	58,45	67,67	37,54	19,47	18,85	D	57,19	71,93	36,70	23,66	22,91	26,10	41,40
E	1,77	1,77	2,00	2,30	2,00	E	1,77	1,77	2,00	1,86	1,80	2,60	4,00
F	863,44	863,44	155,00	220,00	19,76	F	1842,19	1842,19	155,00	630,00	156,13	630,00	122,27

2 KAUFWERTE FÜR BAULAND NACH BAULANDARTEN, LAENDERN UND BAUGEBIETEN

BAU- LAND ARTEN INS- GESAMT	BAU- REIFES LAND	ROH- BAU- LAND	SONST. BAULAND ZUSAMMEN	INDU- STRIE- LAND	LAND FÜR VER- KEHRS- ZWECKE	FREI- FLÄ- CHEN	BAU- LAND- ARTEN INS- GESAMT	BAU- REIFES LAND	ROH- BAU- LAND	SONST. BAULAND ZUSAMMEN	INDU- STRIE- LAND	LAND FÜR VER- KEHRS- ZWECKE	FREI- FLÄ- CHEN
HESSEN													
GESCHAFTSGEBIET							WOHN- GEBIET ZUSAMMEN						
A	1	1	-	-	-	-	A	1175	978	178	19	1	16
B	5	5	-	-	-	-	B	1102	816	262	24	1	16
C	-	-	-	-	-	-	C	39719	32704	6535	479	-	239
D	-	-	-	-	-	-	D	36,05	40,67	24,95	20,26	-	14,70
E	-	-	-	-	-	-	E	3,00	3,00	3,00	4,90	-	4,90
F	-	-	-	-	-	-	F	366,75	366,75	189,87	200,00	-	200,00
GESCHAFTSGEBIET MIT WOHN- GEBIET GEMISCHT							INDUSTRIEGEBIET						
A	43	39	-	4	-	4	A	28	4	2	22	18	3
B	31	31	-	0	-	0	B	99	4	18	78	74	3
C	2814	2805	-	10	-	10	C	1448	99	211	1138	1034	106
D	89,56	90,01	-	36,42	-	36,42	D	14,56	27,93	11,59	14,65	13,98	30,25
E	21,00	26,60	-	21,00	-	21,00	E	4,96	5,00	10,00	4,96	6,00	-
F	378,57	378,57	-	90,00	-	90,00	F	124,99	124,99	12,00	73,39	70,82	73,39
WOHN- GEBIET IN GESCHLOSSENER BAUWEISE							DORFGEBIET						
A	140	139	-	1	-	1	A	298	261	19	18	1	16
B	116	114	-	2	-	2	B	276	225	37	14	5	9
C	3896	3852	-	-	-	-	C	4540	4125	353	61	-	32
D	33,55	33,71	-	-	-	-	D	16,45	18,32	9,67	4,28	-	3,38
E	4,00	4,00	-	-	-	-	E	2,50	2,50	2,50	2,50	-	2,50
F	366,75	366,75	-	-	-	-	F	158,43	158,43	28,24	15,00	-	15,00
WOHN- GEBIET IN OFFENER BAUWEISE							INSGESAMT						
A	1035	839	-	13	-	15	A	1545	1283	199	63	20	39
B	986	702	-	22	-	14	B	1514	1081	317	116	80	29
C	35824	28852	-	436	-	196	C	49021	40233	7100	1688	1077	381
D	36,34	41,10	-	19,99	-	13,57	D	32,38	37,21	22,42	14,57	13,43	13,01
E	3,00	3,00	-	4,90	-	4,90	E	2,50	2,50	2,50	2,50	4,96	2,50
F	300,00	300,00	-	200,00	-	200,00	F	376,57	378,57	189,87	200,00	70,82	200,00
RHEINLAND-PFALZ													
GESCHAFTSGEBIET							WOHN- GEBIET ZUSAMMEN						
A	1	1	-	-	-	-	A	2196	1540	329	327	3	290
B	0	0	-	-	-	-	B	1862	1157	452	252	4	163
C	-	-	-	-	-	-	C	85795	63657	19034	3104	173	1703
D	-	-	-	-	-	-	D	46,09	55,01	42,12	12,30	40,48	10,47
E	-	-	-	-	-	-	E	1,00	3,00	1,68	1,00	40,00	1,00
F	-	-	-	-	-	-	F	369,37	369,37	195,00	151,36	43,55	151,36
GESCHAFTSGEBIET MIT WOHN- GEBIET GEMISCHT							INDUSTRIEGEBIET						
A	15	13	-	2	-	2	A	96	1	2	93	87	6
B	10	10	-	0	-	0	B	320	0	12	308	302	6
C	1828	1826	-	2	-	2	C	7174	-	492	6674	6579	95
D	190,97	191,53	-	45,41	-	45,41	D	22,38	-	41,81	21,65	21,76	15,97
E	40,00	100,00	-	40,00	-	40,00	E	1,00	-	15,00	1,00	1,00	6,99
F	1100,00	1100,00	-	60,00	-	60,00	F	100,00	-	45,00	100,00	100,00	80,00
WOHN- GEBIET IN GESCHLOSSENER BAUWEISE							DORFGEBIET						
A	24	23	-	1	-	-	A	1234	848	236	150	3	124
B	14	14	-	0	-	-	B	1174	698	337	138	13	87
C	1547	1541	-	-	-	-	C	20344	15648	4030	667	52	265
D	110,51	111,98	-	-	-	-	D	17,34	22,40	11,96	4,83	3,98	3,05
E	26,00	26,60	-	-	-	-	E	0,50	2,50	2,00	0,50	1,25	0,50
F	369,37	369,37	-	-	-	-	F	124,56	124,56	78,00	50,00	17,67	50,00
WOHN- GEBIET IN OFFENER BAUWEISE							INSGESAMT						
A	2172	1517	-	328	-	290	A	3542	2403	567	572	93	422
B	1848	1143	-	452	-	163	B	3365	1866	801	699	320	255
C	84248	62116	-	19028	-	1703	C	115213	81211	23556	10447	6804	2065
D	45,60	54,33	-	42,13	-	10,47	D	34,23	43,52	29,42	14,95	21,28	8,09
E	1,00	3,00	-	1,68	-	1,00	E	0,50	2,50	1,68	0,50	1,00	0,50
F	332,35	332,35	-	151,36	-	151,36	F	1100,00	1100,00	195,00	151,36	100,00	151,36
BADEN-WÜRTTEMBERG													
GESCHAFTSGEBIET							WOHN- GEBIET ZUSAMMEN						
A	3	3	-	-	-	-	A	3580	3040	471	69	1	51
B	2	2	-	-	-	-	B	3288	2516	700	71	1	36
C	112	112	-	-	-	-	C	254511	225051	26068	3393	-	2633
D	48,23	48,23	-	-	-	-	D	77,41	89,45	37,22	47,65	-	73,41
E	25,00	25,00	-	-	-	-	E	2,08	3,00	2,08	3,00	-	5,00
F	190,00	190,00	-	-	-	-	F	722,02	722,02	408,16	521,93	-	521,93
GESCHAFTSGEBIET MIT WOHN- GEBIET GEMISCHT							INDUSTRIEGEBIET						
A	35	32	-	3	-	3	A	90	11	18	61	57	4
B	51	51	-	0	-	0	B	349	17	36	295	294	1
C	8163	8143	-	20	-	20	C	9997	598	454	8945	8928	17
D	160,00	161,04	-	43,60	-	43,60	D	28,68	35,24	12,50	30,29	30,32	18,95
E	15,00	17,50	-	15,00	-	15,00	E	3,50	15,00	5,00	3,50	3,50	3,50
F	794,39	794,39	-	50,00	-	50,00	F	132,00	93,89	30,00	132,00	132,00	30,00
WOHN- GEBIET IN GESCHLOSSENER BAUWEISE							DORFGEBIET						
A	805	794	-	11	-	8	A	1522	1228	213	81	3	70
B	621	604	-	17	-	8	B	1520	1018	313	189	106	72
C	64740	64008	-	732	-	664	C	56631	49084	6525	1023	279	678
D	104,23	106,01	-	42,17	-	79,95	D	37,26	48,20	20,88	5,40	2,63	9,36
E	3,00	7,50	-	3,00	-	20,00	E	1,53	5,50	2,72	1,53	2,40	1,53
F	722,02	722,02	-	521,93	-	521,93	F	333,33	333,33	70,00	106,99	15,00	106,99
WOHN- GEBIET IN OFFENER BAUWEISE							INSGESAMT						
A	2775	2246	-	58	-	43	A	5230	4314	702	214	61	128
B	2667	1912	-	54	-	28	B	5210	3604	1049	556	401	110
C	189772	161042	-	2662	-	1969	C	329415	282988	33046	13380	9265	3347
D	71,17	84,22	-	49,41	-	71,44	D	63,23	78,52	31,49	24,06	23,08	30,53
E	2,08	3,00	-	3,50	-	5,00	E	1,53	3,00	2,08	1,53	2,40	1,53
F	594,86	594,86	-	130,00	-	130,00	F	794,39	794,39	408,16	521,93	132,00	521,93

2. KAUFWERTE FÜR BAULAND NACH BAULANDARTEN, LAENDERN UND BAUGEBIETEN

BAU- LAND ARTEN INS- GESAMT	BAU- REIFES LAND	ROH- BAU- LAND	SONST. BAULAND ZUSAMMEN	INDU- STRIE- LAND	LAND FÜR VER- KEHRS- ZWECKE	FREI- FLÄ- CHEN	BAU- LAND- ARTEN INS- GESAMT	BAU- REIFES LAND	ROH- BAU- LAND	SONST. BAULAND ZUSAMMEN	INDU- STRIE- LAND	LAND FÜR VER- KEHRS- ZWECKE	FREI- FLÄ- CHEN
BAYERN													
GESCHAFTSGEBIET							WOHNGBIET ZUSAMMEN						
A	8	8	.	.	.	A	3248	2441	590	217	8	200	9
B	6	6	.	.	.	B	4211	2558	1326	327	22	115	189
C	594	594	.	.	.	C	189031	155182	28327	5521	809	2432	2280
D	93,24	93,24	.	.	.	D	44,89	60,67	21,36	16,91	36,31	21,15	12,05
E	45,00	45,00	.	.	.	E	1,06	1,96	1,20	1,00	8,21	1,00	10,62
F	980,00	980,00	.	.	.	F	601,09	601,09	105,58	145,00	53,35	145,00	40,00
GESCHAFTSGEBIET MIT WOHNGBIET GEMISCHT							INDUSTRIEGEBIET						
A	51	38	13	.	13	A	106	11	3	92	86	5	1
B	57	47	10	.	10	B	906	54	6	846	835	10	1
C	5162	4776	386	.	386	C	22653	2393	120	19940	19811	111	.
D	90,62	101,85	38,31	.	38,31	D	25,00	47,59	19,39	23,58	23,71	11,61	.
E	3,00	20,30	3,00	.	3,00	E	4,00	30,00	11,86	4,00	4,00	6,00	.
F	507,46	507,46	440,00	.	440,00	F	200,67	60,00	25,23	200,67	200,67	30,00	.
WOHNGBIET IN GESCHLOSSENER BAUWEISE							DORFGEBIET						
A	181	172	9	.	8	A	2391	1632	693	266	14	245	7
B	169	155	14	.	10	B	2595	1527	633	435	91	322	22
C	9852	9430	422	.	282	C	63007	50121	10047	2339	1228	1475	136
D	58,13	60,65	30,12	.	26,83	D	24,28	32,83	15,88	6,52	13,45	4,58	6,25
E	4,66	4,66	15,00	.	15,00	E	0,70	1,00	0,80	0,70	2,89	0,70	3,08
F	355,00	355,00	145,00	.	145,00	F	228,57	228,57	115,00	150,00	150,00	65,00	22,00
WOHNGBIET IN OFFENER BAUWEISE							INSGESAMT						
A	3067	2269	590	208	8	A	5804	4130	1086	588	108	463	17
B	4041	2402	1326	313	22	B	7775	4193	1965	1617	949	457	212
C	179179	145752	28327	5100	809	C	280446	213266	38495	28686	21848	4404	2434
D	44,34	60,67	21,36	16,32	36,31	D	36,07	50,87	19,59	17,74	23,02	9,64	11,51
E	1,00	1,96	1,20	1,00	8,21	E	0,70	1,00	0,80	0,70	2,89	0,70	3,08
F	601,09	601,09	105,58	110,00	53,35	F	980,00	980,00	115,00	440,00	200,67	440,00	40,00
SAARLAND													
GESCHAFTSGEBIET							WOHNGBIET ZUSAMMEN						
A	A	.	.	50
B	B	340	290
C	C	12142	11475	666
D	D	35,75	39,62	13,28
E	E
F	F
GESCHAFTSGEBIET MIT WOHNGBIET GEMISCHT							INDUSTRIEGEBIET						
A	A
B	B	28	.	.	28	.	.	.
C	C	429	.	.	429	.	.	.
D	D	15,18	.	.	15,18	.	.	.
E	E
F	F
WOHNGBIET IN GESCHLOSSENER BAUWEISE							DORFGEBIET						
A	A
B	B
C	C
D	D
E	E
F	F
WOHNGBIET IN OFFENER BAUWEISE							INSGESAMT						
A	A	347
B	339	289	50	.	.	B	374	296	50	28	.	.	.
C	12073	11407	666	.	.	C	13285	12190	666	429	.	.	.
D	35,62	39,50	13,28	.	.	D	35,49	41,20	13,28	15,18	.	.	.
E	E	1,94
F	F	425,20
BERLIN													
GESCHAFTSGEBIET							WOHNGBIET ZUSAMMEN						
A	A
B	B	27	25	.	1	.	1	.
C	C	5170	4887	.	284	.	195	.
D	D	192,94	193,11	.	190,09	.	185,90	.
E	E
F	F
GESCHAFTSGEBIET MIT WOHNGBIET GEMISCHT							INDUSTRIEGEBIET						
A	A
B	B
C	C
D	D
E	E
F	F
WOHNGBIET IN GESCHLOSSENER BAUWEISE							DORFGEBIET						
A	A
B	4	3	1	.	1	B
C	942	658	284	.	195	C
D	233,74	259,45	190,09	.	185,90	D
E	E
F	F
WOHNGBIET IN OFFENER BAUWEISE							INSGESAMT						
A	A	35	.	.	1	.	1	.
B	23	23	.	.	.	B	28	26	.	1	.	.	.
C	4229	4229	.	.	.	C	5417	5134	.	284	.	195	.
D	185,73	185,73	.	.	.	D	194,37	194,61	.	190,09	.	185,90	.
E	E	85,00
F	F	365,34

3 Kaufwerte für Bauland

Lfd. Nr.	Jahr Vierteljahr	Bauland insgesamt				Baureifes Land				Rohbauland			
		Fälle	Fläche	Kauf- summe	Kauf- wert	Fälle	Fläche	Kauf- summe	Kauf- wert	Fälle	Fläche	Kauf- summe	Kauf- wert
		Anzahl	1 000 m ²	1 000 DM	DM/m ²	Anzahl	1 000 m ²	1 000 DM	DM/m ²	Anzahl	1 000 m ²	1 000 DM	DM/m ²
1	1962	151 702	230 888	2 664 862	11,54	85 968	94 760	1 405 089	14,83	55 492	109 252	1 038 264	9,50
2	1963	130 244	196 501	2 634 174	13,41	72 511	78 726	1 331 960	16,92	48 278	94 652	1 083 153	11,44
3	1964	134 577	200 252	2 853 535	14,25	77 851	83 933	1 549 134	18,46	47 981	88 814	1 076 347	12,12
4	1965	138 845	210 387	3 585 085	17,04	87 623	96 636	2 115 113	21,89	42 322	87 217	1 194 652	13,70
5	1966	117 304	158 153	2 993 581	18,93	76 700	80 123	1 891 606	23,61	32 752	59 529	869 608	14,61
6	1967	94 175	121 446	2 511 081	20,68	65 517	67 200	1 727 835	25,71	21 415	40 235	597 883	14,86
7	1968	101 614	132 999	2 995 177	22,52	72 367	73 961	2 098 402	28,37	21 224	40 992	651 372	15,89
8	1969	114 066	167 537	3 916 444	23,38	81 900	87 907	2 625 187	29,88	23 502	53 060	948 573	17,88
9	1970	119 965	174 792	4 420 403	25,29	86 498	96 159	2 955 612	30,74	25 254	53 575	1 049 841	19,80
10	1971	135 073	193 409	5 226 733	27,02	98 105	108 476	3 640 747	33,56	29 550	62 238	1 217 265	19,56
11	1972	136 013	202 782	6 368 712	31,41	96 612	110 803	4 457 122	40,23	31 764	66 676	1 503 000	22,54
12	1973	108 238	144 171	4 720 784	32,74	77 301	82 228	3 352 114	40,77	22 577	43 742	1 038 787	23,75
13	1974	94 236	112 648	3 569 678	31,69	69 657	65 472	2 641 399	40,34	17 581	30 851	684 896	22,20
14	1975	96 744	107 905	3 786 088	35,09	75 333	68 439	3 018 488	44,08	14 412	23 081	501 068	21,71
15	1976	102 908	111 156	4 444 391	39,98	81 261	74 034	3 613 188	48,80	14 462	23 512	591 121	25,14
16	1961 3. Vj	39 872	62 523	625 805	10,01	21 900	22 785	322 306	14,15	14 943	31 437	242 647	7,72
17	4. Vj	43 473	68 598	692 528	10,10	23 727	25 304	344 843	13,63	16 167	32 031	273 243	8,53
18	1962 1. Vj	38 680	62 878	685 092	10,90	21 526	24 405	348 528	14,28	14 217	30 177	264 411	8,76
19	2. Vj	35 784	52 578	612 620	11,65	20 455	21 967	337 647	15,37	12 998	24 006	228 489	9,52
20	3. Vj	38 787	59 855	671 020	11,21	22 424	25 069	358 122	14,29	14 048	28 766	265 477	9,23
21	4. Vj	24 745	34 647	405 761	11,71	13 773	14 763	211 092	14,30	9 294	16 192	162 188	10,02
22	1963 1. Vj	26 736	41 106	505 391	12,29	14 983	16 611	260 106	15,66	9 622	19 329	202 211	10,46
23	2. Vj	22 256	33 528	428 813	12,79	12 224	13 233	210 510	15,91	8 394	16 083	178 576	11,10
24	3. Vj	26 258	39 688	485 286	12,23	14 386	15 130	239 336	15,82	9 924	19 349	203 782	10,53
25	4. Vj	24 174	34 905	445 817	12,77	13 268	14 198	226 644	15,96	8 885	16 347	178 168	10,90
26	1964 1. Vj	25 848	39 029	496 667	12,73	14 304	15 131	252 311	16,67	9 692	17 130	200 145	11,68
27	2. Vj	30 547	43 969	630 346	14,34	17 465	19 130	333 311	17,42	10 999	20 449	251 618	12,30
28	3. Vj	30 425	45 705	639 232	13,99	17 848	19 404	357 355	18,42	10 568	19 320	222 716	11,53
29	4. Vj	27 887	41 053	600 333	14,62	16 356	17 635	335 155	19,01	9 566	18 327	223 791	12,21
30	1965 1. Vj	31 162	49 787	796 645	16,00	19 572	21 184	437 466	20,65	9 723	21 178	285 848	13,50
31	2. Vj	31 241	46 733	826 377	17,68	19 485	21 548	485 779	22,54	9 575	20 087	279 728	13,93
32	3. Vj	31 478	47 489	814 690	17,16	20 518	22 744	508 997	22,42	8 990	18 986	256 087	13,49
33	4. Vj	30 736	44 291	771 434	17,42	19 565	21 026	459 479	21,85	9 010	17 099	236 847	13,85
34	1966 1. Vj	30 062	41 060	751 687	18,31	19 544	21 292	481 433	22,61	8 629	15 510	223 813	14,43
35	2. Vj	28 369	39 116	748 636	19,14	18 634	20 271	484 279	23,89	7 966	14 563	211 112	14,50
36	3. Vj	25 373	32 610	611 203	18,74	16 784	16 637	395 761	23,79	6 852	11 420	163 391	14,31
37	4. Vj	21 399	26 888	528 395	19,65	14 183	14 040	344 388	24,53	5 441	9 526	132 737	13,93
38	1967 1. Vj	19 006	25 873	476 402	18,41	13 021	14 012	325 634	23,24	4 539	9 066	115 679	12,78
39	2. Vj	22 478	27 494	599 456	21,80	15 677	16 664	420 577	26,85	5 186	9 284	144 106	15,52
40	3. Vj	20 722	25 327	520 831	20,56	14 613	14 137	360 655	25,51	4 519	8 076	118 705	14,70
41	4. Vj	22 239	28 450	594 376	20,89	15 444	15 545	405 446	26,08	4 752	8 857	138 252	15,61
42	1968 1. Vj	19 841	23 797	514 541	21,62	14 079	13 961	377 195	27,02	4 182	7 238	100 521	13,89
43	2. Vj	22 957	28 262	602 452	21,32	16 552	16 041	428 480	26,71	4 693	9 039	128 571	14,22
44	3. Vj	24 022	30 620	679 376	22,19	17 290	17 799	497 813	27,97	4 721	8 436	130 738	15,50
45	4. Vj	22 386	30 933	718 665	23,23	15 771	16 480	496 353	30,12	4 724	9 501	158 991	16,73
46	1969 1. Vj	23 453	32 787	738 638	22,53	16 716	16 870	484 577	28,72	4 896	10 662	183 734	17,23
47	2. Vj	26 096	37 016	819 167	22,13	18 781	19 520	559 614	28,67	5 334	11 176	185 024	16,56
48	3. Vj	25 512	36 827	908 637	24,67	18 851	20 831	624 936	30,00	4 984	11 440	218 735	19,12
49	4. Vj	26 024	38 303	905 454	23,04	18 259	19 608	590 166	30,10	5 383	12 391	223 328	18,02
50	1970 1. Vj	23 038	33 904	824 730	24,33	16 222	17 615	518 820	29,45	5 062	10 013	197 472	19,72
51	2. Vj	28 480	41 058	1 011 568	24,64	20 211	21 841	666 143	30,50	6 312	13 732	261 628	19,05
52	3. Vj	28 029	38 743	1 040 302	26,85	20 625	22 360	710 252	31,76	5 591	11 663	235 698	20,21
53	4. Vj	31 423	45 684	1 168 479	25,58	22 689	25 078	797 230	31,79	6 517	14 083	268 989	19,10
54	1971 1. Vj	29 149	42 630	1 143 118	26,81	21 002	22 332	752 745	33,71	6 240	13 600	262 788	19,32
55	2. Vj	31 696	44 358	1 166 106	26,29	22 925	24 959	828 307	33,19	6 951	14 108	264 672	18,76
56	3. Vj	30 666	42 851	1 164 472	27,17	22 371	23 941	806 909	33,66	6 780	14 422	284 807	19,75
57	4. Vj	31 337	44 895	1 281 651	28,55	22 704	25 829	907 403	35,13	6 884	14 628	308 636	21,10
58	1972 1. Vj	30 437	44 750	1 338 296	29,91	21 507	24 081	947 393	39,34	7 149	14 500	315 213	21,74
59	2. Vj	34 214	50 554	1 588 048	31,41	23 933	27 685	1 070 779	38,80	8 276	16 746	396 248	23,66
60	3. Vj	29 535	43 572	1 329 928	30,52	21 160	23 282	930 902	39,97	6 828	14 553	312 658	21,48
61	4. Vj	29 113	43 694	1 418 485	32,46	20 799	24 135	1 011 164	41,90	6 506	14 238	312 619	21,97
62	1973 1. Vj	27 836	39 895	1 320 262	33,09	20 063	22 370	910 570	40,71	6 267	12 451	329 545	26,47
63	2. Vj	26 919	37 311	1 234 371	33,08	19 486	20 903	889 442	42,55	5 959	11 854	258 167	21,78
64	3. Vj	21 338	27 180	829 698	30,53	15 564	15 426	578 744	37,52	4 414	7 968	181 451	22,77
65	4. Vj	18 907	23 159	713 400	30,80	13 590	13 372	511 042	38,22	3 730	6 666	150 123	22,52
66	1974 1. Vj	20 487	24 420	742 055	30,39	15 265	14 557	551 901	37,91	3 739	6 888	145 436	21,11
67	2. Vj	22 744	26 184	811 690	31,00	16 381	14 963	586 478	39,20	4 680	7 027	163 385	23,25
68	3. Vj	21 025	25 385	784 609	30,91	15 523	14 675	573 018	39,05	4 071	7 181	160 284	22,32
69	4. Vj	21 293	25 482	815 073	31,99	15 582	14 191	596 036	42,00	3 764	6 555	148 554	22,66
70	1975 1. Vj	18 861	22 455	675 439	30,08	14 338	13 145	519 962	39,56	3 044	5 329	101 297	19,01
71	2. Vj	23 053	25 512	891 469	34,94	17 867	16 468	708 788	43,04	3 385	5 149	119 022	23,12
72	3. Vj	21 824	22 794	801 605	35,17	17 073	15 275	659 434	43,17	3 226	4 854	102 181	21,05
73	4. Vj	24 838	27 888	1 034 955	37,11	19 374	17 123	804 245	46,97	3 679	5 811	134 346	23,12
74	1976 1. Vj	22 548	23 073	870 565	37,73	17 612	15 212	690 342	45,38	3 306	5 516	130 541	23,87
75	2. Vj	24 804	26 070	1 011 194	38,79	19 679	17 816	788 103	46,93	3 427	5 009	130 243	26,00
76	3. Vj	22 955	24 135	971 086	40,24	18 243	16 334	793 866	48,58	3 241	5 044	132 468	26,26
77	4. Vj	25 001	28 722	1 177 260	40,99	19 539	18 406	943					

nach Bauleistarten *)

Sonstiges Bauland																	Lfd. Nr.
Insgesamt				Industrie- und Gewerbegebiet				Land für Verkehrszwecke				Freiflächen					
Fälle	Fläche	Kaufsumme	Kaufwert	Fälle	Fläche	Kaufsumme	Kaufwert	Fälle	Fläche	Kaufsumme	Kaufwert	Fälle	Fläche	Kaufsumme	Kaufwert		
Anzahl	1 000 m ²	1 000 DM	DM/m ²	Anzahl	1 000 m ²	1 000 DM	DM/m ²	Anzahl	1 000 m ²	1 000 DM	DM/m ²	Anzahl	1 000 m ²	1 000 DM	DM/m ²		
10 242	26 887	221 509	8,24	2 811	15 559	142 788	9,18	5 678	6 806	52 831	7,76	1 755	4 522	25 890	5,73	1	
9 455	23 122	219 081	9,47	2 436	12 198	124 912	10,24	6 079	7 712	70 451	9,14	940	3 213	23 698	7,38	2	
8 745	27 505	228 054	8,29	2 356	15 255	131 216	8,60	5 696	7 716	61 117	7,92	894	4 534	35 721	7,88	3	
8 900	26 534	275 320	10,38	2 446	16 396	177 022	10,80	5 901	7 642	72 739	9,52	553	2 498	25 559	10,24	4	
7 852	18 501	232 368	12,58	1 866	10 645	150 153	14,11	5 503	5 508	62 118	11,28	483	2 347	20 097	8,56	5	
7 243	14 011	185 364	13,23	1 362	8 580	98 238	14,93	5 394	6 820	69 042	11,86	487	1 610	18 083	11,23	6	
8 023	18 047	245 402	13,60	1 810	9 481	146 622	15,47	5 664	6 700	78 924	11,78	549	1 866	19 856	10,64	7	
8 664	26 570	342 685	12,90	2 853	18 348	236 226	12,88	5 343	6 522	86 033	13,19	468	1 701	20 426	12,01	8	
8 213	25 059	414 950	16,56	2 824	17 240	295 512	17,14	4 896	6 199	97 815	15,78	493	1 620	21 623	13,35	9	
7 418	22 695	368 721	16,25	2 418	15 600	271 427	17,40	4 455	5 308	73 587	13,86	546	1 787	23 708	13,26	10	
7 637	26 303	406 590	16,15	2 367	14 978	289 958	19,02	4 661	5 348	106 117	12,71	609	1 977	32 515	16,45	11	
6 360	18 201	329 882	18,12	1 801	10 869	234 155	21,54	4 130	5 788	73 280	12,66	429	1 544	22 447	14,54	12	
6 998	18 325	243 393	14,91	1 349	7 758	143 978	18,56	4 737	6 172	76 085	12,33	912	2 394	23 320	9,74	13	
6 999	16 384	268 523	16,39	1 449	8 955	168 799	18,85	4 878	5 667	77 311	13,64	672	1 762	22 423	12,73	14	
7 185	13 610	240 082	17,64	1 535	7 037	142 173	20,20	5 050	5 116	72 617	14,19	600	1 457	25 293	17,36	15	
3 029	6 301	60 852	7,73	1 066	5 278	40 922	7,75	1 454	1 700	12 588	7,39	509	1 322	7 362	5,57	16	
3 579	11 263	74 442	6,61	1 123	6 990	45 571	6,52	1 847	2 425	18 948	7,81	609	1 848	9 924	5,37	17	
2 937	8 296	72 153	8,70	764	5 391	49 513	9,18	1 647	1 853	15 333	8,27	526	1 052	7 306	6,95	18	
2 331	6 605	46 484	7,04	672	4 183	31 170	7,46	1 264	1 379	9 596	6,96	395	1 043	5 718	5,48	19	
2 315	6 020	47 421	7,88	687	2 958	29 028	9,81	1 179	1 531	11 218	7,33	449	1 531	7 174	4,69	20	
1 678	3 692	32 481	8,80	390	1 837	19 170	10,43	1 038	1 291	9 460	7,33	250	564	3 851	6,83	21	
2 131	5 166	43 074	8,34	484	2 911	21 546	7,40	1 405	1 349	14 272	10,58	242	906	7 265	8,01	22	
1 637	4 212	39 727	9,43	394	2 113	22 235	10,53	1 095	1 640	13 955	8,51	148	459	3 536	7,70	23	
1 949	5 209	42 168	8,09	518	2 368	20 634	8,71	1 229	1 853	15 455	8,34	202	968	6 079	6,15	24	
2 021	4 380	41 005	9,41	465	2 113	22 861	10,82	1 431	1 681	15 456	8,22	125	386	2 688	7,34	25	
1 852	6 768	44 211	6,53	468	4 586	23 522	5,16	1 232	1 798	17 350	9,65	152	403	3 339	8,28	26	
2 083	4 390	45 417	10,35	515	2 547	25 855	10,15	1 373	1 121	10 524	9,39	195	722	9 038	12,52	27	
1 909	6 881	59 162	8,47	491	3 289	30 088	9,15	1 242	1 169	13 764	11,77	176	2 523	15 312	6,07	28	
1 966	5 091	41 387	8,13	528	2 463	24 722	10,04	1 327	2 122	12 872	6,06	111	506	3 823	7,56	29	
1 867	7 425	73 331	9,88	602	4 473	50 113	11,20	1 157	2 189	16 302	7,45	108	763	6 917	9,07	30	
2 181	5 098	60 870	11,94	532	2 990	37 559	12,56	1 524	1 589	16 307	10,26	125	519	7 004	13,49	31	
1 970	6 759	48 708	8,46	529	4 020	29 447	7,32	1 313	1 326	14 986	11,30	128	413	4 273	10,36	32	
2 161	6 165	75 108	12,18	526	3 623	50 180	13,86	1 487	1 979	19 395	9,80	148	564	5 533	9,81	33	
1 889	4 259	46 441	10,91	468	2 429	29 813	12,27	1 271	1 183	10 734	9,07	150	646	5 894	9,12	34	
1 779	4 282	53 245	12,43	444	2 438	33 930	13,92	1 233	1 374	15 102	10,99	102	470	4 213	8,96	35	
1 737	4 553	52 051	11,43	367	2 267	28 245	12,48	1 269	1 406	19 811	13,95	101	881	4 195	4,76	36	
1 775	3 322	51 270	15,43	370	2 035	35 088	17,24	1 308	1 006	11 120	11,08	97	281	5 052	17,99	37	
1 446	2 795	35 089	12,55	272	1 178	16 741	14,22	1 076	1 363	15 010	11,01	98	254	3 336	13,13	38	
1 615	2 546	34 772	13,66	271	1 289	20 948	16,25	1 224	878	9 623	9,84	120	279	4 201	15,06	39	
1 590	3 113	41 471	13,32	266	1 378	21 029	15,26	1 179	1 331	16 451	12,36	116	404	3 991	9,86	40	
2 043	4 049	50 678	12,52	362	1 671	25 989	13,89	1 562	1 599	19 162	11,98	119	579	5 527	9,55	41	
1 580	2 598	36 825	14,17	291	1 152	17 678	15,35	1 177	1 192	16 528	13,86	112	254	2 821	10,32	42	
1 712	3 182	45 421	14,28	355	1 562	25 721	16,47	1 240	1 214	15 133	12,47	117	406	4 567	11,25	43	
2 011	4 385	50 825	11,59	453	2 023	28 937	14,31	1 402	1 845	17 010	9,22	166	518	4 878	9,43	44	
1 871	4 952	63 311	12,79	442	2 582	37 002	14,33	1 308	1 864	21 117	11,33	123	506	5 192	10,26	45	
1 841	5 255	70 328	13,38	603	3 578	46 418	12,97	1 139	1 193	18 024	13,43	99	484	7 886	16,30	46	
1 980	6 320	74 529	11,79	643	4 795	56 155	11,71	1 249	1 218	15 590	12,80	88	308	2 783	9,05	47	
1 677	4 585	64 906	14,26	506	2 747	42 001	15,29	1 078	1 495	20 228	13,53	93	313	2 737	8,73	48	
2 382	7 304	91 960	12,59	778	5 255	67 369	12,82	1 450	1 639	18 615	11,54	154	410	5 676	13,65	49	
1 752	6 276	108 438	17,28	705	4 905	96 010	17,53	925	1 001	19 119	19,10	122	369	3 309	8,96	50	
1 957	5 484	83 797	15,28	655	3 492	60 793	17,41	1 175	1 673	18 067	11,39	127	319	3 937	12,34	51	
1 813	4 719	94 352	19,99	558	3 145	58 461	18,59	1 174	1 350	30 745	22,78	81	224	5 145	22,92	52	
2 217	6 522	102 280	15,68	713	4 136	72 079	17,43	1 368	1 796	21 888	12,19	138	591	8 293	14,03	53	
1 907	6 698	127 605	19,05	601	4 885	100 543	20,58	1 180	1 333	19 387	14,54	126	480	7 675	15,98	54	
1 820	5 290	73 126	13,82	637	3 440	51 946	15,10	1 048	1 233	14 832	12,03	135	617	6 349	10,28	55	
1 515	4 489	73 756	16,43	489	3 513	57 894	16,42	874	890	11 596	16,81	152	285	4 486	15,64	56	
1 749	4 438	65 612	14,78	507	2 748	43 247	15,74	1 131	1 390	18 386	13,21	111	300	3 998	13,34	57	
1 781	6 188	75 690	12,27	540	3 837	49 933	13,01	1 095	1 80								