

PREISE

FACHSERIE

17

Reihe 5

Kaufwerte für Bauland

2. Vierteljahr 1977

Statistisches Bundesamt
Bibliothek - Dokumentation - Archiv



HERAUSGEBER: STATISTISCHES BUNDESAMT WIESBADEN
VERLAG: W. KOHLHAMMER GMBH STUTTGART UND MAINZ
Bestellnummer: 2170500 – 77322

Erschienen im Dezember 1977

Nachdruck - auch auszugsweise - nur mit Quellenangabe gestattet

Preis: DM 3,20

Inhalt

Textteil	Seite
Erläuterungen	5
Schaubild	8
Tabelleenteil	
1 Kaufwerte für Bauland nach Baulandarten, Ländern bzw. Stadtstaaten und Gemeindegrößenklassen	9
2 Kaufwerte für Bauland nach Baulandarten, Ländern und Baugebieten	14
3 Kaufwerte für Bauland nach Baulandarten vom 3. Vierteljahr 1961 bis zur Gegenwart	18

Die Angaben beziehen sich auf das Bundesgebiet; sie schließen Berlin (West) ein.

Gebietsstand und Wohnbevölkerung am 31. 12. 1976

Zeichenerklärung

- 0 = unter 500 m² bzw. 500 DM
- . = nicht vorhanden bzw. kein
Nachweis vorhanden oder aus
Gründen der Geheimhaltung
nicht ausgewiesen (in Gesamt-
summe jedoch enthalten)

Abkürzungen

- A = Zahl der Fälle
- B = Fläche in 1 000 m²
- C = Kaufsumme in 1 000 DM
- D = Durchschnittlicher Kaufwert DM/m²
- E = Niedrigster Kaufwert DM/m²
- F = Höchster Kaufwert DM/m²

Erläuterungen

Grundlagen

1 Rechtsgrundlage

Das Gesetz über die Preisstatistik vom 9. August 1958 (BGBl. I S. 605) sieht in § 2 Nr. 5 und § 7 die Erhebung von Preisen für Grundstücke vor. Die Erfassung der bebauten und der land- bzw. forstwirtschaftlich genutzten Grundstücke wurde zunächst zurückgestellt und mit der Erhebung der Kauffälle von unbebautem Bauland innerhalb der Baugebiete der Gemeinden durch die Statistischen Landesämter bei den auskunftspflichtigen Finanzämtern ab 3. Vierteljahr 1961 als Statistik der Baulandpreise begonnen.

2 Geschichtlicher Rückblick

Voraussetzung für den Beginn dieser Statistik war die Aufhebung der Preisbindung für unbebaute Grundstücke - sie bestand seit dem 26. November 1936 - mit Wirkung vom 29. Okt. 1960 durch das Bundesbaugesetz vom 23. Juni 1960 (BGBl. I S. 341).

Als Vorläuferin dieser Statistik können die in den Vierteljahresheften zur Statistik des Deutschen Reichs vom Statistischen Reichsamt veröffentlichten Ergebnisse über den Grundbesitzwechsel in etwa 50 Groß- und Mittelstädten für 1927 bis 1938 angesehen werden. Siehe außerdem "Hamburg in Zahlen", Sonderheft 1, Jahrgang 1963, mit Baulandpreisen in Hamburg 1903 - 1937 und 1955 - 1962.

3 Erhebungsvorgang

Die Finanzämter erhalten durch die Veräußerungsanzeigen der Notare gem. § 2 der Durchführungsverordnung zum Grunderwerbsteuergesetz (GrEStDV) vom 30. März 1940 (RGBl. I S. 595) und durch eine beglaubigte Abschrift der Kaufverträge Kenntnis von allen notariell zu beurkundenden Grundstückskaufverträgen.

Die Grunderwerbsteuerstelle des Finanzamtes teilt den Inhalt dieser Anzeigen ihrerseits durch Veräußerungsmitteilungen der Bewertungsstelle des Finanzamtes mit, welche gem. § 43 Abs. 4 der DVO zum Bewertungsgesetz vom 5. Februar 1935 (RGBl. I S. 90) und § 166 Abs. 3 der RAO (Stand: 1. Mai 1962) eine Kaufpreissammlung führt. Diese Veräußerungsmitteilungen der Grunderwerbsteuerstellen bilden die formalen Unterlagen für die Statistik der Kaufwerte von Bauland.

Für jeden Kauffall muß von den Finanzämtern ein Erhebungsbogen mit bundeseinheitlichen Merkmalen ausgefüllt und an das betreffende Statistische Landesamt übersandt werden. Die Ausfüllung der Bogen erfolgt anhand der "Bodenwert-Richtlinien" - d.h. der Richtlinien für die Finanzämter zur Ermittlung der Bodenwerte, herausgegeben vom Bundesminister der Finanzen, Bonn 1957 - und anhand der Bauleitpläne, die dem Finanzamt gem. § 172 BBauG von den Gemeinden zur Verfügung gestellt werden.

Danach wird in dieser Statistik nach folgenden Baulandarten unterschieden:

3.1 Baureifes Land

Zum baureifen Land gehören Grundstücke oder Grundstücksteile, die von der Gemeinde für die Bebauung vorgesehen sind, bei denen die baurechtlichen Voraussetzungen für die Bebauung vorliegen und deren Erschließungsgrad die sofortige Bebauung gestattet. Es liegt im allgemeinen an endgültig oder vorläufig ausgebauten Straßen und ist in der Regel bereits in passende Bauparzellen eingeteilt. Es fallen hierunter in erster Linie Baulücken und der städtebautechnisch aufgeschlossene Grundbesitz, der mitunter nur eine geringe oder keine Bebauung zeigt. Auf die Größe des Grundstücks kommt es nicht an. Auch ein Trenngrundstück ist baureifes Land, wenn es durch Hinzunahme eines Nachbargrundstücks bebaut werden kann.

3.2 Rohbauland

Das Rohbauland ist im allgemeinen eine Vorstufe für die übrigen Arten der unbebauten Grundstücke, insbesondere für das baureife Land. Es nimmt bei fortschreitender Entwicklung je nach seinem späteren Verwendungszweck die Eigenschaft einer dieser Arten an. Als Rohbauland sind in der Regel größere, unaufgeschlossene Grundstücksflächen anzusehen, die die Eigenschaft als land- und forstwirtschaftliches Vermögen verloren haben, selbst wenn sie noch land- und forstwirtschaftlich genutzt werden. Dabei ist es gleichgültig, ob das Gelände parzelliert ist oder nicht.

3.3 Sonstiges Bauland

Zum sonstigen Bauland gehören Industrieland, Land für Verkehrszwecke und Freiflächen.

Als Industrieland gelten unbebaute Grundstücke, die als Lager- und Arbeitsplätze bereits einem Gewerbe dienen oder zur Erweiterung eines Betriebes vorrätig gehalten werden, sowie Flächen, die nach der Verkehrsauffassung und den örtlichen Gegebenheiten Gelände für Industriezwecke sind oder dafür vorgesehen sind.

Land für Verkehrszwecke ist Gelände, das Straßen, Parkplätzen, Flugplätzen, Eisenbahnen und ähnlichen Zwecken dient oder dafür vorgesehen ist. Straßenland, das gewerblich genutzt wird (z.B. zur Aufstellung von Zeitungskiosken und Verkaufsständen usw.), soll wie baureifes Land behandelt werden. (RFH-Urteil vom 19. Januar 1939 - RStBl. 1939 S. 596).

Als Freiflächen gelten unbebaute Grundstücke, die als Gartenanlagen, Spielplätze, Erholungsplätze aus Gründen der Volksgesundheit oder Volkserholung dem öffentlichen Gebrauch dienen oder als solche ausgewiesen sind. Welche Flächen im einzelnen als Freiflächen ausgewiesen sind, ist bei der Gemeinde zu erfragen. Werden Flächen, die bisher zu einem land- und forstwirtschaftlichen Betrieb gehörten, als Freiflächen ausgewiesen, aber

weiter land- und forstwirtschaftlich genutzt, so sind diese Flächen als land- und forstwirtschaftliches Vermögen anzusehen.

4 Umfang der Aufbereitung

Die Aufbereitung erfolgt vierteljährlich und jährlich. Da sich die Bearbeitung der einzelnen Kauffälle bei den Finanzämtern durch Rückfragen für die Einheitswertfeststellung stark verzögern kann, können die vierteljährlichen Zahlen nur als vorläufig angesehen werden, während die Jahreszahlen durch die in ihnen enthaltenen Nachmeldungen praktisch das Ergebnis einer Totalerhebung sind.

Die ausgewiesenen Durchschnittswerte sind für einen zeitlichen Vergleich jedoch nur bedingt verwendbar, weil die statistischen Massen, aus denen sie ermittelt werden, sich in jedem Vierteljahr bzw. Jahr aus anders gearteten Einzelfällen zusammensetzen können, die Statistik der Kaufwerte für Bauland hat daher mehr den Charakter einer Grundeigentumswechselstatistik als den einer echten Preisstatistik. Aus diesem Grund werden auch keine prozentualen Veränderungen veröffentlicht.

5 Methodische Grundlagen

Die Methoden dieser Statistik wurden in "Wirtschaft und Statistik" Heft 8 und 11/1962 sowie in den Vierteljahresberichten der Fachserie M, Reihe 5/II, 3/61, 2/62, 3/62, 4/62 dargestellt.

Bis 1964 enthalten die Veröffentlichungen Anzahl der Fälle, Flächen in 1 000 m² sowie flächengewogene Durchschnittswerte nach verschiedenen Gliederungsmerkmalen.

Ab 1965 werden auch noch die Kaufsummen in 1 000 DM für die aufgeführten fünf Baulandarten veröffentlicht.

Da es sehr schwierig ist, die einzelnen Baugrundstücke nach Standort, Lage, Beschaffenheit und Nutzungsmöglichkeit eindeutig abzugrenzen, empfiehlt es sich, für die Beurteilung von Einzelfällen - die von den Gutachterausschüssen (§§ 136 ff BBauG) festgestellten "Richtwerte", bei denen die ursprünglichen Kaufwerte nach gewissen Gesichtspunkten zur besseren Vergleichbarkeit abgeändert wurden, zum Vergleich heranzuziehen.

Ergebnisse

Die Statistik der Kaufwerte für Bauland hat die Verkäufe von unbebauten Grundstücken zum Gegenstand, soweit sie in den Baugebieten der Gemeinden des Bundesgebietes liegen und Baulandeigenschaft besitzen.

Die Vierteljahresergebnisse sind hinsichtlich der Zahl der Abschlüsse, der veräußerten Flächen und der Kaufsumme summarische Zusammenfassungen, hinsichtlich der Kaufwerte in DM/m² flächengewogene Durchschnitte. Kaufsummen und Durchschnittswerte schließen ggf. Beträge für die Grundstückerschließung, Aufwuchs u.dgl. ein, nicht aber die Grunderwerbnebenkosten (Vermessungskosten, Makler-, Notariats- und Gerichtsgebühren, Grunderwerbsteuer u.a.).

Da sich der für einen Berichtszeitraum ausgewiesene Durchschnittswert auf andere Grundstücke bezieht als die entsprechenden Durchschnittswerte früherer Zeiträume (von den relativ wenigen Fällen wiederholt verkaufter Grundstücke abgesehen), lassen die Durchschnittswerte nicht die echte Preisentwicklung beim Bauland erkennen. Zur Vermeidung von Fehlinterpretationen wird auf die Berechnung und Veröffentlichung von prozentualen Veränderungen verzichtet. Benutzer, die dennoch die Durchschnittswerte verschiedener Berichtszeiträume vergleichen wollen, sollten

zum Beispiel bedenken, daß sich die Verkäufe in späteren Zeiträumen in stärkerem Maße auf weniger begehrte Grundstücke beziehen können als die Verkäufe in früheren Zeiträumen.

Der nachstehenden Tabelle kann entnommen werden, daß im 2. Vj 1977 (1. Vj 1977) eine als Bauland ausgewiesene Gesamtfläche von 27,5 (25,8) km² mit einer Kaufsumme von 1197(1030) Mill. DM umgesetzt worden ist. Auf "Baureifes Land", an der Gesamtfläche mit 68,4 (68,1) % beteiligt, entfielen 82,5 (83,8) % der Kaufsumme. Dagegen lag bei "Rohbauland" und "Sonstigem Bauland" der Anteil der Kaufsumme mit 12,0 (11,8) % und 5,5 (4,4) % deutlich unter den zugehörigen Flächenanteilen, die 19,5 (18,7) % bzw. 12,1 (13,2) % betragen haben.

Bemerkenswert ist auch die Beziehung zwischen Preis und Grundstücksgröße bei den verschiedenen Baulandarten. So wurde für "Baureifes Land" bei einer mittleren Grundstücksgröße von 934 (914) m² ein Durchschnittswert von 52,54 (49,23) DM/m², für "Rohbauland" bei einer mittleren Grundstücksgröße von 1 586 (1 473) m² ein Durchschnittswert von 26,98 (25,17) DM/m² und für "Sonstiges Bauland" bei einer mittleren Grundstücksgröße von 1 911 (2 058) m² ein Durchschnittswert von 19,76 (13,29) DM/m² gezahlt.

Baulandveräußerungen im Bundesgebiet 2. Vj 1977 nach ausgewählten Baulandarten,
Gemeindegrößenklassen und Baugebieten

Gemeindegrößenklassen von ... bis unter ... Einwohner Baugebiet	Fälle	Baulandarten										
		insgesamt			Baureifes Land			Rohbauland			Sonst. Bauland	
		Fläche	Umsatz	Kaufwert	Flächenanteil	Umsatzanteil	Kaufwert	Flächenanteil ¹⁾	Umsatzanteil ¹⁾	Kaufwert	Flächenanteil	Kaufwert
	Anzahl	ha	Mill.DM	DM/m ²	%	%	DM/m ²	%	%	DM/m ²	%	DM/m ²
Insgesamt	25 235	2 746	1 197	43,59	68,4	82,5	52,54	19,5	12,0	26,98	19,76	
nach Gemeindegrößenklassen												
unter - 10 000	14 181	1 446	439	30,39	69,2	82,6	36,30	21,6	14,9	21,03	8,02	
10 000 - 100 000	9 123	1 030	522	50,73	68,7	83,4	61,58	18,5	11,7	32,03	19,53	
100 000 und mehr	1 931	271	235	86,98	63,4	80,1	109,90	12,0	7,5	54,31	43,81	
nach Baugebieten												
Wohngebiet	16 737	1 697	874	51,52	74,9	85,0	58,52	20,5	12,8	32,16	23,92	
Gesch. und Wohng. ²⁾	301	54	62	115,23	94,4	96,9	118,30	0,8	0,9	133,00	52,64	
Dorfgebiet	7 819	818	216	26,45	67,5	83,4	32,70	21,4	13,9	17,16	6,40	
Industriegebiet	378	178	45	25,24	3,6	7,7	54,05	6,0	3,5	14,63	24,80	

1) Gemessen an der Zahl in der betreffenden Insgesamt-Spalte. - 2) Zusammenfassung aus "Geschäfts- und Wohngebiet gemischt" und "Geschäftsgebiet".

KAUFWERTE FUER BAULAND NACH BAULANDARTEN VON 1970 BIS ZUR GEGENWART

DM/m² BAULANDARTEN INSGESAMT

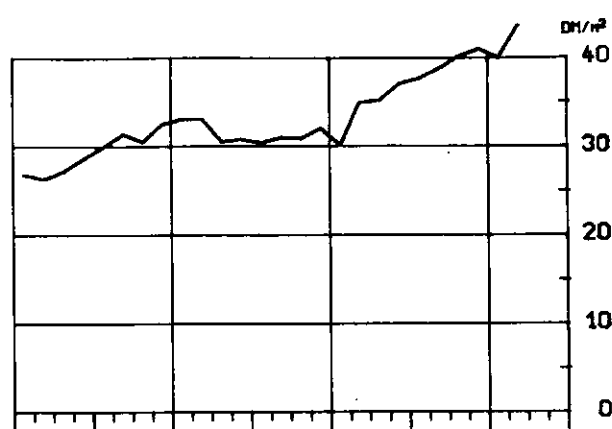
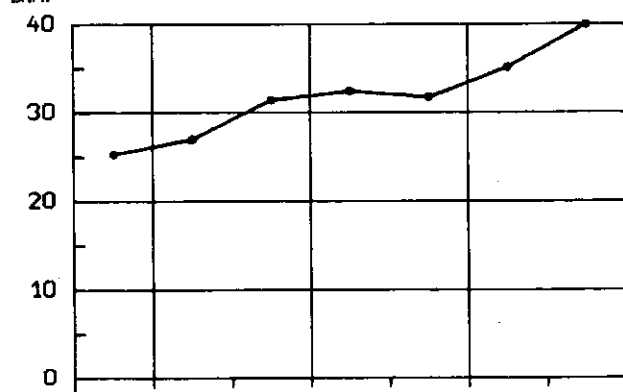

BAUREIFES LAND

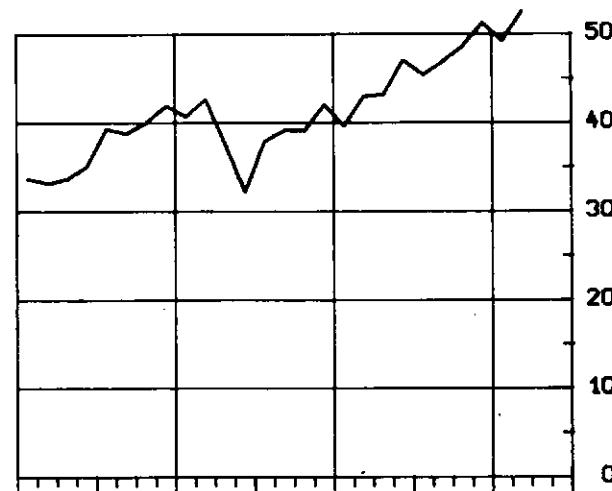
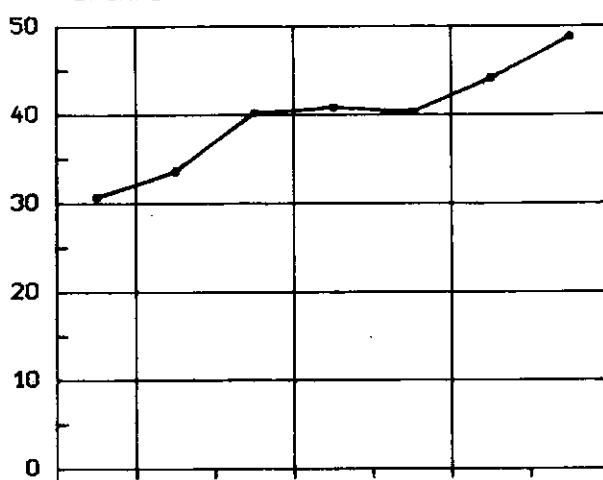

ROHBAULAND

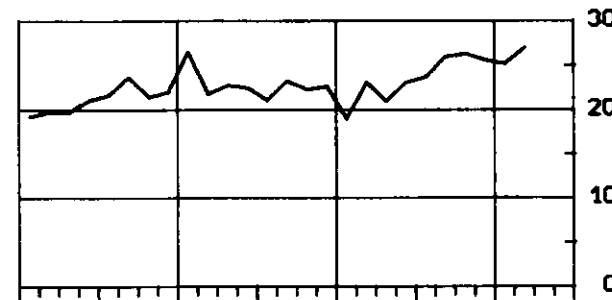
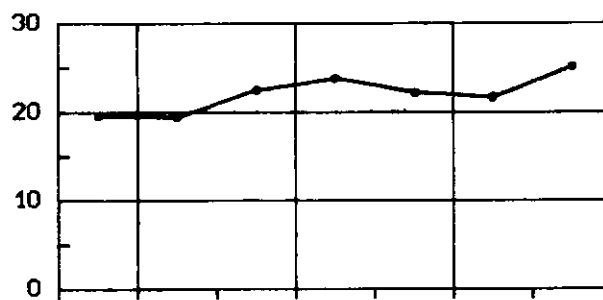

SONSTIGES BAULAND
(INDUSTRIELAND, LAND F. VERKEHRSSZWECKE U. FREIFLAECHEN)

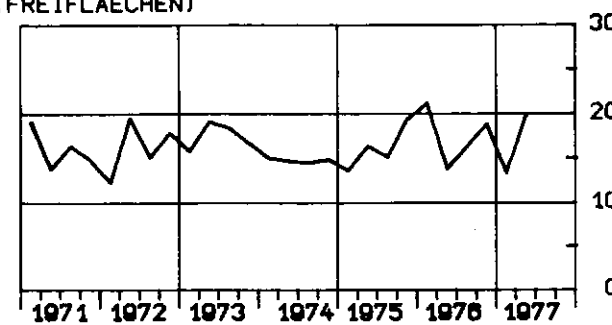
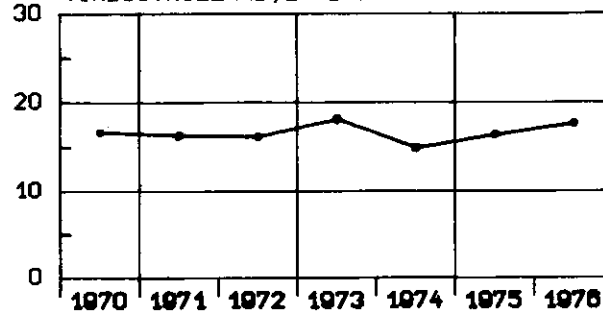

1 KAUFWERTE FÜR BAULAND NACH BAULANDARTEN, LAENDERN BZW. STADTSTAATEN UND GEMEINDEGROESSENKLASSEN

BAU- LAND ARTEN INS- GESAMT	BAU- REIFES LAND	ROH- BAU- LAND	SONST. BAULAND ZUSAMMEN	INDU- STRIE- LAND	LAND FÜR VER- KEHRS- ZWECKE	FREI- FLÄ- CHEN	BAU- LAND- ARTEN INS- GESAMT	BAU- REIFES LAND	ROH- BAU- LAND	SONST. BAULAND ZUSAMMEN	INDU- STRIE- LAND	LAND FÜR VER- KEHRS- ZWECKE	FREI- FLÄ- CHEN
RUNDGEBIET													
GEMEINDEN UNTER 2 000 EINWOHNERN						GEMEINDEN MIT 50 000 BIS UNTER 100 000 EINWOHNERN							
A 4933	3890	740	303	17	269	17 A	1427	1195	142	90	25	44	21
B 5125	3522	1032	571	169	363	40 B	1950	1273	414	262	179	41	42
C 118015	99279	15446	3289	1720	1167	402 C	124808	102400	16597	5811	4195	858	758
D 23,03	28,19	14,97	5,76	10,19	3,22	10,10 D	64,02	80,41	40,10	22,16	23,41	20,79	18,15
E 0,20	1,00	1,20	0,20	1,32	0,20	1,00 E	3,00	6,25	10,00	3,00	4,00	3,00	6,00
F 239,27	239,27	109,58	60,00	35,56	50,00	60,00 F	3957,57	3957,57	190,00	120,00	75,00	120,00	52,73
GEMEINDEN MIT 2 000 BIS UNTER 5 000 EINWOHNERN						GEMEINDEN MIT 100 000 BIS UNTER 200 000 EINWOHNERN							
A 4799	3647	768	384	47	320	17 A	1047	816	109	122	28	81	13
B 4837	3235	1119	484	185	259	40 B	1290	722	205	363	170	82	111
C 151123	123740	23583	3800	1972	1532	296 C	84897	62302	7335	15260	6417	3712	5131
D 31,24	38,26	21,08	7,85	10,65	5,92	7,45 D	65,81	86,27	35,83	42,03	37,86	45,14	46,08
E 0,50	1,00	1,50	0,50	2,77	0,50	3,00 E	1,50	9,67	4,64	1,50	16,50	1,50	8,50
F 292,79	292,79	132,28	160,00	160,00	100,00	100,00 F	921,99	921,99	197,74	112,63	112,63	75,00	90,00
GEMEINDEN MIT 5 000 BIS UNTER 10 000 EINWOHNERN						GEMEINDEN MIT 200 000 BIS UNTER 500 000 EINWOHNERN							
A 4449	3534	646	269	37	222	10 A	458	361	53	44	23	16	5
B 4496	3244	968	283	109	137	38 B	593	311	61	221	197	6	18
C 170273	140056	26575	3643	1569	1770	303 C	48775	35805	3603	9367	7797	1049	522
D 37,87	43,17	27,44	12,85	14,44	12,91	8,04 D	82,29	115,09	59,03	42,46	39,63	168,60	29,57
E 1,00	1,20	2,00	1,00	3,00	1,00	3,00 E	5,00	8,00	7,45	5,00	5,00	5,93	18,43
F 315,00	315,00	298,51	255,00	255,00	103,55	48,85 F	830,00	420,00	186,95	830,00	225,31	830,00	136,03
GEMEINDEN MIT 10 000 BIS UNTER 20 000 EINWOHNERN						GEMEINDEN MIT 500 000 UND MEHR EINWOHNERN							
A 4246	3495	498	253	85	149	19 A	426	367	30	29	7	15	7
B 4333	3112	831	391	286	85	20 B	823	682	60	82	64	3	15
C 193920	162329	22485	9106	7070	1405	631 C	101693	90375	6767	4551	2361	351	1838
D 44,75	52,17	27,06	23,32	24,76	16,58	31,18 D	123,55	152,59	113,61	55,56	36,77	116,29	125,32
E 0,55	0,55	1,20	1,00	3,00	1,00	3,03 E	1,63	19,00	5,00	5,00	26,00	5,00	22,13
F 441,18	441,18	365,00	203,43	203,43	180,00	67,29 F	5779,89	5779,89	694,44	482,26	116,37	482,26	350,00
GEMEINDEN MIT 20 000 BIS UNTER 50 000 EINWOHNERN						INSGESAMT							
A 3450	2820	384	246	88	145	13 A	25235	20125	3370	1740	357	1261	122
B 4012	2688	656	668	495	86	86 B	27458	18789	5344	3325	1853	1062	409
C 203512	170828	21805	10880	9414	978	488 C	1197015	987113	144197	65705	42514	12821	10370
D 50,75	63,55	33,26	16,29	19,00	11,36	5,64 D	43,59	52,54	26,98	19,76	22,94	12,07	25,32
E 2,00	2,50	2,00	5,00	2,00	2,00	2,00 E	0,20	0,55	1,20	0,20	1,32	0,20	1,00
F 1311,48	1311,48	231,09	177,95	177,95	80,00	33,00 F	5779,89	5779,89	694,44	830,00	255,00	830,00	350,00
SCHLESWIG-HOLSTEIN													
GEMEINDEN UNTER 2 000 EINWOHNERN						GEMEINDEN MIT 50 000 BIS UNTER 100 000 EINWOHNERN							
A 723	649	67	7	1	6	A	38	32	6	-	-	-	-
B 958	696	244	18	2	17	B	73	47	28	-	-	-	-
C 25702	23131	2527	43	-	39	C	3909	3466	443	-	-	-	-
D 26,83	33,25	10,35	2,39	-	2,37	D	53,50	73,60	17,07	-	-	-	-
E 1,50	3,00	2,29	1,50	-	1,50	E	12,00	13,00	12,00	-	-	-	-
F 179,77	179,77	40,00	30,00	-	30,00	F	158,54	158,54	67,75	-	-	-	-
GEMEINDEN MIT 2 000 BIS UNTER 5 000 EINWOHNERN						GEMEINDEN MIT 100 000 BIS UNTER 200 000 EINWOHNERN							
A 268	239	25	4	1	3	A	-	-	-	-	-	-	-
B 351	266	62	23	12	11	B	-	-	-	-	-	-	-
C 15159	13968	1030	161	-	88	C	-	-	-	-	-	-	-
D 43,17	52,42	16,69	7,01	-	8,13	D	-	-	-	-	-	-	-
E 4,25	5,00	4,25	6,00	-	8,00	E	-	-	-	-	-	-	-
F 200,00	200,00	28,00	21,00	-	21,00	F	-	-	-	-	-	-	-
GEMEINDEN MIT 5 000 BIS UNTER 10 000 EINWOHNERN						GEMEINDEN MIT 200 000 BIS UNTER 500 000 EINWOHNERN							
A 224	180	41	3	1	2	A	14	10	2	2	-	-	2
B 323	203	116	4	2	2	B	32	9	9	14	-	-	14
C 18282	12840	5358	85	-	58	C	1202	791	140	271	-	-	271
D 56,61	63,32	48,05	21,99	-	31,86	D	37,92	92,21	15,56	19,20	-	-	19,20
E 6,46	9,50	6,46	10,00	-	10,00	E	13,75	40,00	13,75	18,43	-	-	18,43
F 296,35	296,35	95,00	35,37	-	35,37	F	200,00	200,00	17,00	21,37	-	-	21,37
GEMEINDEN MIT 10 000 BIS UNTER 20 000 EINWOHNERN						GEMEINDEN MIT 500 000 UND MEHR EINWOHNERN							
A 211	199	10	2	1	1	A	-	-	-	-	-	-	-
B 350	201	147	3	3	0	B	-	-	-	-	-	-	-
C 15726	12755	2914	58	-	-	C	-	-	-	-	-	-	-
D 44,96	63,58	19,87	22,59	-	-	D	-	-	-	-	-	-	-
E 6,19	10,00	6,19	20,00	-	-	E	-	-	-	-	-	-	-
F 178,36	178,36	90,89	119,40	-	-	F	-	-	-	-	-	-	-
GEMEINDEN MIT 20 000 BIS UNTER 50 000 EINWOHNERN						INSGESAMT							
A 129	120	4	5	1	2	2 A	1607	1429	155	23	5	14	4
B 163	105	39	19	2	2	15 B	2249	1526	643	81	20	31	29
C 11103	8638	2288	177	-	12	66 C	91084	75588	14700	796	253	206	337
D 68,30	82,40	58,91	9,38	-	7,29	4,38 D	40,50	49,53	22,88	9,87	12,40	6,62	11,57
E 4,00	30,00	6,00	4,00	-	6,00	4,00 E	1,50	3,00	2,29	1,50	2,67	1,50	4,00
F 395,06	395,06	85,00	45,00	-	8,00	6,00 F	395,06	395,06	95,00	119,40	45,00	119,40	21,37

1 KAUFPREISE FÜR BAULAND NACH BAULANDARTEN, LAENDERN BZW. STADTSTAATEN UND GEMEINDEGROSSENKLASSEN

BAU- LAND ARTEN INS- GESAMT	BAU- REIFES LAND	RON- BAU- LAND	SONST. BAULAND ZUSAMMEN	INDU- STRIE- LAND	LAND FÜR VER- KEHRS- ZWECKE	FREI- FLÄ- CHEN	BAU- LAND- ARTEN INS- GESAMT	BAU- REIFES LAND	RON- BAU- LAND	SONST. BAULAND ZUSAMMEN	INDU- STRIE- LAND	LAND FÜR VER- KEHRS- ZWECKE	FREI- FLÄ- CHEN
NIEDERSACHSEN													
GEMEINDEN UNTER 2 000 EINWOHNERN							GEMEINDEN MIT 50 000 BIS UNTER 100 000 EINWOHNERN						
A	467	433	28	6	6	1	A	85	85	-	-	-	-
B	481	447	33	1	1	1	B	70	70	-	-	-	-
C	10323	10031	286	7	7	7	C	4190	4190	-	-	-	-
D	21,45	22,43	8,65	6,41	6,41	6,41	D	59,59	59,59	-	-	-	-
E	2,50	2,50	3,20	4,20	4,20	4,20	E	8,00	8,00	-	-	-	-
F	211,86	211,86	22,83	15,00	15,00	15,00	F	277,78	277,78	-	-	-	-
GEMEINDEN MIT 2 000 BIS UNTER 5 000 EINWOHNERN							GEMEINDEN MIT 100 000 BIS UNTER 200 000 EINWOHNERN						
A	447	415	22	10	10	10	A	288	275	7	6	3	3
B	446	418	17	11	11	11	B	307	260	16	31	18	14
C	8822	8502	237	64	64	64	C	16905	15441	260	1204	1176	28
D	19,77	20,35	15,07	5,59	5,59	5,59	D	55,12	59,50	16,35	38,48	66,55	2,08
E	3,00	3,00	6,00	3,40	3,40	3,40	E	1,50	14,00	6,50	1,50	20,00	1,50
F	98,16	98,16	30,00	38,43	38,43	38,43	F	300,00	300,00	26,50	112,63	112,63	38,50
GEMEINDEN MIT 5 000 BIS UNTER 10 000 EINWOHNERN							GEMEINDEN MIT 200 000 BIS UNTER 500 000 EINWOHNERN						
A	706	675	25	6	6	6	A	32	-	-	-	-	-
B	809	740	41	27	27	27	B	69	41	25	-	526	-
C	18253	17458	699	96	96	96	C	6312	3959	2230	-	137,02	-
D	22,57	23,58	16,97	3,54	3,54	3,54	D	91,60	95,53	90,89	-	-	-
E	2,20	2,43	2,46	2,20	2,20	2,20	E	5,93	-	-	-	-	-
F	190,00	190,00	39,59	20,00	20,00	20,00	F	545,70	-	-	-	-	-
GEMEINDEN MIT 10 000 BIS UNTER 20 000 EINWOHNERN							GEMEINDEN MIT 500 000 UND MEHR EINWOHNERN						
A	741	705	32	4	3	3	A	-	-	-	-	-	-
B	669	632	33	1	1	1	B	-	-	-	-	-	-
C	19424	18872	510	42	5	5	C	-	-	-	-	-	-
D	29,04	29,87	15,50	9,70	-	5,25	D	-	-	-	-	-	-
E	1,20	3,00	1,20	4,12	-	4,12	E	-	-	-	-	-	-
F	330,80	350,00	50,00	18,00	-	18,00	F	-	-	-	-	-	-
GEMEINDEN MIT 20 000 BIS UNTER 50 000 EINWOHNERN							INSGESAMT						
A	626	597	14	15	3	11	1 A	3392	3207	130	55	10	43
B	647	602	31	14	9	3	2 B	3498	3210	174	114	48	61
C	25730	25151	359	239	150	34	C	109978	103603	2493	3882	2860	740
D	39,78	41,80	11,43	16,94	16,49	10,08	D	31,44	32,28	14,30	34,10	59,88	12,39
E	2,00	2,50	2,00	5,00	5,00	6,00	E	1,20	2,43	1,20	1,50	5,00	1,50
F	163,13	163,13	48,76	60,00	35,00	60,00	F	545,70	350,00	50,00	545,70	225,31	545,70
NORDRHEIN-WESTFALEN													
GEMEINDEN UNTER 2 000 EINWOHNERN							GEMEINDEN MIT 50 000 BIS UNTER 100 000 EINWOHNERN						
A	-	-	-	-	-	-	A	455	392	33	30	14	16
B	-	-	-	-	-	-	B	527	367	66	94	86	8
C	-	-	-	-	-	-	C	33148	27265	3972	1910	1792	119
D	-	-	-	-	-	-	D	62,89	74,33	59,75	20,38	20,79	15,68
E	-	-	-	-	-	-	E	7,75	7,75	15,00	10,00	10,00	10,28
F	-	-	-	-	-	-	F	3957,57	3957,57	106,26	75,00	35,00	75,00
GEMEINDEN MIT 2 000 BIS UNTER 5 000 EINWOHNERN							GEMEINDEN MIT 100 000 BIS UNTER 200 000 EINWOHNERN						
A	16	14	2	-	-	-	A	253	203	17	33	13	18
B	13	11	3	-	-	-	B	444	225	103	116	95	10
C	271	251	20	-	-	-	C	24844	20094	1736	3014	2401	274
D	20,79	23,85	8,07	-	-	-	D	55,97	89,43	16,83	25,97	25,25	26,33
E	2,50	11,00	2,50	-	-	-	E	4,00	11,50	4,64	4,00	16,50	4,00
F	52,00	52,00	21,25	-	-	-	F	308,56	308,56	197,74	90,00	70,00	75,00
GEMEINDEN MIT 5 000 BIS UNTER 10 000 EINWOHNERN							GEMEINDEN MIT 200 000 BIS UNTER 500 000 EINWOHNERN						
A	247	182	53	12	5	6	1 A	302	245	26	31	18	11
B	288	168	106	15	8	2	2 B	409	208	33	168	166	1
C	6359	4428	1818	113	84	13	C	30044	21600	2190	6255	5774	437
D	22,06	26,42	17,22	7,46	10,30	7,36	D	73,55	103,90	66,54	37,29	34,75	368,96
E	3,00	4,94	4,81	3,00	3,00	3,00	E	5,00	8,00	7,45	5,00	5,00	10,00
F	109,51	109,51	63,49	69,00	20,00	69,00	F	830,00	328,41	186,95	830,00	126,76	830,00
GEMEINDEN MIT 10 000 BIS UNTER 20 000 EINWOHNERN							GEMEINDEN MIT 500 000 UND MEHR EINWOHNERN						
A	727	565	89	73	24	48	1 A	181	147	9	25	5	15
B	819	592	117	111	98	9	2 B	204	113	17	73	61	3
C	23163	18322	2853	1989	1701	177	C	28229	24789	805	2635	1941	351
D	28,28	30,97	24,47	17,93	17,40	20,46	D	138,26	218,66	46,41	35,86	32,04	116,29
E	0,55	0,55	4,00	3,00	3,00	3,00	E	5,00	8,29	19,00	5,00	26,00	5,00
F	201,99	201,99	67,72	55,70	42,00	55,70	F	1378,05	1378,05	125,00	482,26	70,04	482,26
GEMEINDEN MIT 20 000 BIS UNTER 50 000 EINWOHNERN							INSGESAMT						
A	1187	918	142	127	40	85	2 A	3368	2666	371	331	119	199
B	1536	811	266	459	365	31	3 B	4240	2493	711	1036	879	64
C	59226	45653	7130	6443	5801	328	C	205284	162402	20524	22359	19494	1700
D	38,55	56,32	26,76	14,03	15,90	10,43	D	48,41	65,14	28,86	21,58	22,19	26,52
E	3,36	3,50	3,40	3,36	5,00	3,36	E	0,55	0,55	2,50	3,00	3,00	3,00
F	636,94	636,94	110,00	79,30	45,42	79,30	F	3957,57	3957,57	197,74	830,00	126,76	830,00

1 KAUFWERTE FÜR BAULAND NACH BAULANDARTEN, LAENDERN BZW. STADTSTAATEN UND GEMEINDEGROESSENKLASSEN

BAU- LAND ARTEN INS- GESAMT	BAU- REIFES LAND	ROH- BAU- LAND	SONST. BAULAND ZUSAMMEN	INDU- STRIE- LAND	LAND FÜR VER- KEHRS- ZWECKE	FREI- FLÄ- CHEN	BAU- LAND- ARTEN INS- GESAMT	BAU- REIFES LAND	ROH- BAU- LAND	SONST. BAULAND ZUSAMMEN	INDU- STRIE- LAND	LAND FÜR VER- KEHRS- ZWECKE	FREI- FLÄ- CHEN
HESSEN													
GEMEINDEN UNTER 2 000 EINWOHNERN							GEMEINDEN MIT 50 000 BIS UNTER 100 000 EINWOHNERN						
A 10	8	2	-	-	-	-	A 29	-	-	-	-	-	-
B 9	7	2	-	-	-	-	B 26	24	2	-	-	-	-
C 124	107	17	-	-	-	-	C 3207	3133	74	-	-	-	-
D 14,28	15,02	10,94	-	-	-	-	D 121,63	128,40	37,47	-	-	-	-
E 7,00	7,00	10,00	-	-	-	-	E 8,00	-	-	-	-	-	-
F 16,50	16,50	12,00	-	-	-	-	F 500,00	-	-	-	-	-	-
GEMEINDEN MIT 2 000 BIS UNTER 5 000 EINWOHNERN							GEMEINDEN MIT 100 000 BIS UNTER 200 000 EINWOHNERN						
A 212	186	9	17	3	14	-	A 22	21	-	-	-	-	-
B 186	166	13	7	2	6	-	B 25	24	-	-	-	-	-
C 2905	2707	166	32	9	23	-	C 1457	1430	-	-	-	-	-
D 15,58	16,30	12,74	4,37	5,85	3,98	-	D 59,28	59,73	-	-	-	-	-
E 2,00	3,00	6,00	2,00	5,00	2,00	-	E 9,67	9,67	-	-	-	-	-
F 130,00	130,00	36,00	12,00	6,00	12,00	-	F 350,00	350,00	-	-	-	-	-
GEMEINDEN MIT 5 000 BIS UNTER 10 000 EINWOHNERN							GEMEINDEN MIT 200 000 BIS UNTER 500 000 EINWOHNERN						
A 386	337	46	3	1	2	-	A 15	6	9	-	-	-	-
B 330	283	44	2	2	0	-	B 15	7	7	-	-	-	-
C 8638	7720	907	11	-	1	-	C 2269	1797	472	-	-	-	-
D 26,18	27,23	20,41	5,36	-	4,17	-	D 155,79	241,84	66,12	-	-	-	-
E 2,50	2,50	3,00	3,50	-	3,50	-	E 26,64	122,77	26,64	-	-	-	-
F 155,00	155,00	98,88	6,00	-	6,00	-	F 330,00	330,00	130,00	-	-	-	-
GEMEINDEN MIT 10 000 BIS UNTER 20 000 EINWOHNERN							GEMEINDEN MIT 500 000 UND MEHR EINWOHNERN						
A 395	354	38	3	2	1	-	A 4	-	-	-	-	-	-
B 355	311	42	3	2	0	-	B 5	1	-	-	-	-	-
C 11647	10513	1053	81	79	-	-	C 867	527	-	-	-	-	-
D 32,78	33,83	25,06	31,83	33,62	-	-	D 190,41	359,55	-	-	-	-	-
E 3,00	3,00	5,00	11,00	15,00	-	-	E 78,59	-	-	-	-	-	-
F 275,00	275,00	77,79	119,05	119,05	-	-	F 510,00	-	-	-	-	-	-
GEMEINDEN MIT 20 000 BIS UNTER 50 000 EINWOHNERN							INSGESAMT						
A 185	163	16	6	3	3	-	A 1258	1104	124	30	10	20	-
B 185	127	52	6	5	1	-	B 1136	952	163	21	13	8	-
C 10716	8497	2089	130	116	14	-	C 41831	36431	4846	554	514	40	-
D 57,79	66,71	40,13	21,56	25,08	9,77	-	D 36,82	38,27	29,65	27,00	39,81	5,23	-
E 4,00	6,00	7,34	4,00	5,60	4,00	-	E 2,00	2,50	5,00	2,00	5,00	2,00	-
F 240,00	240,00	220,00	55,00	55,00	38,00	-	F 510,00	510,00	220,00	119,05	119,05	38,00	-
RHEINLAND-PFALZ													
GEMEINDEN UNTER 2 000 EINWOHNERN							GEMEINDEN MIT 50 000 BIS UNTER 100 000 EINWOHNERN						
A 1445	1118	188	139	9	121	9 A	170	121	28	21	-	8	12
B 1171	877	192	102	33	55	14 B	208	89	87	32	1	9	20
C 22856	19280	3077	499	181	261	57 C	9621	6551	2494	575	-	122	442
D 19,52	21,99	16,05	4,88	5,43	4,71	4,18 D	46,30	73,63	28,75	17,94	-	13,17	22,27
E 1,00	2,50	2,02	1,00	1,79	1,00	1,00 E	3,00	12,00	10,00	3,00	-	3,00	6,00
F 239,27	239,27	97,92	60,00	23,00	50,00	60,00 F	295,69	295,69	86,02	52,73	-	50,00	52,73
GEMEINDEN MIT 2 000 BIS UNTER 5 000 EINWOHNERN							GEMEINDEN MIT 100 000 BIS UNTER 200 000 EINWOHNERN						
A 720	529	92	99	23	67	9 A	292	165	52	75	9	57	9
B 690	419	151	120	72	40	9 B	226	80	41	105	46	12	47
C 19586	16124	2312	951	565	275	111 C	16196	9419	2685	4092	2371	389	1331
D 28,38	38,45	16,68	7,92	7,88	6,93	12,68 D	71,68	117,73	64,93	39,13	51,65	33,25	28,35
E 0,50	3,00	3,30	0,50	2,77	0,50	8,00 E	8,50	16,14	9,97	8,50	20,00	10,00	8,50
F 264,37	264,37	127,24	100,00	50,81	65,00	100,00 F	620,35	620,35	179,34	80,00	70,90	75,00	80,00
GEMEINDEN MIT 5 000 BIS UNTER 10 000 EINWOHNERN							GEMEINDEN MIT 200 000 BIS UNTER 500 000 EINWOHNERN						
A 485	318	99	68	9	56	3 A	-	-	-	-	-	-	-
B 369	219	102	48	15	25	7 B	-	-	-	-	-	-	-
C 15848	11761	3936	550	214	247	89 C	-	-	-	-	-	-	-
D 42,96	53,82	34,54	11,46	13,87	9,84	11,92 D	-	-	-	-	-	-	-
E 1,00	3,50	4,32	1,00	7,61	1,00	8,00 E	-	-	-	-	-	-	-
F 231,26	231,26	86,99	103,55	44,25	103,55	30,00 F	-	-	-	-	-	-	-
GEMEINDEN MIT 10 000 BIS UNTER 20 000 EINWOHNERN							GEMEINDEN MIT 500 000 UND MEHR EINWOHNERN						
A 323	225	55	43	13	23	7 A	-	-	-	-	-	-	-
B 236	157	42	37	23	9	5 B	-	-	-	-	-	-	-
C 10586	8565	1289	732	485	132	115 C	-	-	-	-	-	-	-
D 44,86	54,64	30,82	19,56	21,05	14,02	23,06 D	-	-	-	-	-	-	-
E 1,00	5,83	2,00	1,00	6,00	1,00	3,03 E	-	-	-	-	-	-	-
F 156,25	156,25	100,00	100,00	77,50	100,00	35,00 F	-	-	-	-	-	-	-
GEMEINDEN MIT 20 000 BIS UNTER 50 000 EINWOHNERN							INSGESAMT						
A 206	141	31	34	12	15	7 A	3641	2617	545	479	76	347	56
B 177	95	50	31	21	4	6 B	3076	1935	665	476	213	155	108
C 9334	7033	1550	751	575	147	28 C	104027	78734	17143	8150	4405	1572	2173
D 52,84	74,03	30,87	23,88	27,45	33,10	4,66 D	33,82	40,68	25,79	17,12	20,64	10,15	20,20
E 2,00	9,87	4,29	2,00	8,00	7,50	2,00 E	0,50	2,50	2,00	0,50	1,79	0,50	1,00
F 1311,48	1311,48	65,00	80,00	50,00	80,00	5,00 F	1311,48	1311,48	179,34	103,55	77,50	103,55	100,00

1 KAUFWERTE FÜR BAULAND NACH BAULANDARTEN, LAENDERN BZW. STADTSTAATEN UND GEMEINDEGROSSENKLASSEN

BAU- LAND ARTEN INS- GESAMT	BAU- REIFES LAND	ROH- BAU- LAND	SONST. BAULAND ZUSAMMEN	INDU- STRIE- LAND	LAND FÜR VER- KEHRS- ZWECKE	FREI- FLÄ- CHEN	BAU- LAND- ARTEN INS- GESAMT	BAU- REIFES LAND	ROH- BAU- LAND	SONST. BAULAND ZUSAMMEN	INDU- STRIE- LAND	LAND FÜR VER- KEHRS- ZWECKE	FREI- FLÄ- CHEN
BADEN-WÜRTTEMBERG													
GEMEINDEN UNTER 2 000 EINWOHNERN							GEMEINDEN MIT 50 000 BIS UNTER 100 000 EINWOHNERN						
A 355	255	79	21	.	18	3	A 349
B 305	207	76	22	.	8	14	B 403	275	98	30	.	21	2
C 10409	8440	1660	310	.	25	284	C 32063	24968	6061	1034	.	506	40
D 34,13	40,76	21,91	13,96	.	3,01	20,67	D 79,50	90,64	61,93	34,47	.	23,92	17,15
E 1,50	6,50	5,50	1,50	.	1,50	15,00	E 5,80
F 218,56	218,56	79,33	23,00	.	10,00	23,00	F 350,00
GEMEINDEN MIT 2 000 BIS UNTER 5 000 EINWOHNERN							GEMEINDEN MIT 100 000 BIS UNTER 200 000 EINWOHNERN						
A 1260	939	221	100	8	89	3	A 67	50	11	6	2	3	1
B 1106	750	297	59	27	31	1	B 151	32	20	99	6	47	46
C 38514	31628	6346	540	318	193	30	C 12431	4664	1211	6556	306	3021	.
D 34,83	42,16	21,37	9,20	11,85	6,28	23,65	D 82,40	147,47	60,12	66,16	47,44	64,94	.
E 1,50	4,50	1,50	1,95	5,00	1,95	25,00	E 25,00	31,65	30,00	30,00	47,42	30,00	.
F 292,79	292,79	110,00	50,00	50,00	30,00	40,00	F 434,31	434,31	90,00	75,00	47,53	75,00	.
GEMEINDEN MIT 5 000 BIS UNTER 10 000 EINWOHNERN							GEMEINDEN MIT 200 000 BIS UNTER 500 000 EINWOHNERN						
A 1139	953	142	44	7	35	2	A 65	50	14	1	1	.	.
B 962	708	216	37	19	17	1	B 40	26	9	6	6	.	.
C 48622	43192	4897	533	395	115	23	C 5319	4268	679
D 50,56	61,01	22,63	14,29	20,56	6,88	16,21	D 131,43	166,58	74,86
E 1,44	4,00	3,00	1,44	8,00	1,44	13,00	E 21,28	62,34	21,28
F 315,00	315,00	87,87	255,00	255,00	30,00	18,00	F 307,56	307,56	134,00
GEMEINDEN MIT 10 000 BIS UNTER 20 000 EINWOHNERN							GEMEINDEN MIT 500 000 UND MEHR EINWOHNERN						
A 1015	762	198	55	15	31	9	A 49
B 1003	604	328	70	53	10	8	B 54	29	21	5	.	.	5
C 65480	53529	10722	1229	788	103	338	C 16524	10900	4128	1497	.	.	1497
D 65,30	88,56	32,70	17,46	14,88	10,73	43,15	D 303,69	378,59	198,40	310,86	.	.	310,86
E 3,50	6,00	4,50	3,50	7,00	3,50	15,00	E 100,19
F 441,18	441,18	200,00	67,29	36,75	46,73	67,29	F 802,82
GEMEINDEN MIT 20 000 BIS UNTER 50 000 EINWOHNERN							INSGESAMT						
A 686	1	A 4985	3883	831	271	47	201	23
B 667	497	126	44	38	5	1	B 4691	3128	1190	372	156	138	78
C 53631	46589	5640	1402	1243	135	2	C 282993	228178	41344	13472	3909	4097	5466
D 80,44	93,71	44,93	31,82	32,49	27,00	3	D 60,33	72,94	34,73	36,19	25,07	29,69	69,73
E 5,00	4	E 1,44	1,00	1,50	1,44	5,00	1,44	12,05
F 512,82	5	F 802,82	802,82	370,00	350,00	255,00	120,00	350,00
BAYERN													
GEMEINDEN UNTER 2 000 EINWOHNERN							GEMEINDEN MIT 50 000 BIS UNTER 100 000 EINWOHNERN						
A 1933	1427	376	130	7	118	5	A 283	228	31	24	9	8	7
B 2201	1288	485	427	134	281	13	B 564	368	90	106	84	3	20
C 48600	38290	7879	2451	1535	855	61	C 35206	29814	3102	2291	1904	111	276
D 22,08	29,73	16,23	5,69	11,46	2,97	4,89	D 62,38	81,11	34,28	21,53	22,79	33,80	14,10
E 0,20	1,00	1,20	0,20	1,32	0,20	3,25	E 9,00	12,30	10,00	9,00	9,00	22,50	12,60
F 202,36	202,36	109,58	50,00	35,56	50,00	11,79	F 535,71	535,71	190,00	68,78	68,78	47,00	30,00
GEMEINDEN MIT 2 000 BIS UNTER 5 000 EINWOHNERN							GEMEINDEN MIT 100 000 BIS UNTER 200 000 EINWOHNERN						
A 1876	1325	397	154	12	137	5	A 75	57	16	2	1	.	1
B 2044	1204	577	263	73	161	30	B 88	62	14	12	4	.	8
C 65864	50561	13252	2051	1007	889	155	C 9812	8627	791	394	.	.	.
D 32,22	41,99	22,97	7,79	13,79	5,54	5,22	D 111,73	139,31	57,35	32,55	.	.	.
E 1,00	1,00	2,86	1,00	4,00	1,00	3,00	E 14,00	14,00	40,24	30,00	.	.	.
F 288,10	288,10	132,28	160,00	160,00	100,00	12,00	F 921,99	921,99	70,00	37,00	.	.	.
GEMEINDEN MIT 5 000 BIS UNTER 10 000 EINWOHNERN							GEMEINDEN MIT 200 000 BIS UNTER 500 000 EINWOHNERN						
A 1221	849	240	132	13	115	4	A 11
B 1382	892	342	149	61	64	24	B 6
C 53278	41690	9360	2228	813	1240	176	C 1044	959
D 38,54	46,75	27,56	14,99	13,39	19,29	7,41	D 142,18	155,93
E 1,00	1,20	2,00	1,00	4,00	1,00	3,68	E 45,00
F 300,00	300,00	298,51	64,81	64,81	60,45	48,85	F 369,09
GEMEINDEN MIT 10 000 BIS UNTER 20 000 EINWOHNERN							GEMEINDEN MIT 500 000 UND MEHR EINWOHNERN						
A 676	537	67	72	29	41	2	A 23
B 756	495	100	161	104	55	3	B 22	12	9
C 44681	36892	2855	4934	3931	936	68	C 3853	3132	722
D 59,11	74,59	28,58	30,57	37,94	17,06	23,00	D 178,51	250,97	79,25
E 1,30	5,64	4,62	1,30	10,00	1,30	23,00	E 45,00
F 365,00	335,62	365,00	203,43	203,43	180,00	23,00	F 541,20
GEMEINDEN MIT 20 000 BIS UNTER 50 000 EINWOHNERN							INSGESAMT						
A 291	206	54	31	15	16	4	A 6389	4654	1189	546	86	436	24
B 526	346	89	91	52	39	5	B 7590	4673	1706	1211	511	604	96
C 28387	24066	2627	1694	1386	308	6	C 290727	234031	40588	16108	10737	4405	967
D 54,00	69,54	29,55	18,69	26,71	7,95	7	D 38,30	50,08	23,78	13,30	21,01	7,29	10,05
E 2,00	8,00	5,20	2,00	19,91	2,00	8	E 0,20	1,00	1,20	0,20	1,32	0,20	3,00
F 396,38	396,38	224,61	60,00	60,00	60,00	9	F 921,99	921,99	365,00	203,43	203,43	180,00	48,85

1 KAUFWERTE FÜR BAULAND NACH BAULANDARTEN, LAENDERN BZW. STADTSTAATEN UND GEMEINDEGROESSENKLASSEN

BAU- LAND ARTEN INS- GESAMT	BAU- REIFES LAND	ROH- BAU- LAND	SONST. BAULAND ZUSAMMEN	INDU- STRIE- LAND	LAND FÜR VER- KEHRS- ZWECKE	FREI- FLÄCHEN	BAU- LAND- ARTEN INS- GESAMT	BAU- REIFES LAND	ROH- BAU- LAND	SONST. BAULAND ZUSAMMEN	INDU- STRIE- LAND	LAND FÜR VER- KEHRS- ZWECKE	FREI- FLÄCHEN
SAARLAND													
GEMEINDEN UNTER 2 000 EINWOHNERN							GEMEINDEN MIT 50 000 BIS UNTER 100 000 EINWOHNERN						
A	-	-	-	-	-	-	A	18	-	-	-	-	-
B	-	-	-	-	-	-	B	77	35	44	-	-	-
C	-	-	-	-	-	-	C	3464	3012	452	-	-	-
D	-	-	-	-	-	-	D	44,85	91,75	10,18	-	-	-
E	-	-	-	-	-	-	E	6,25	-	-	-	-	-
F	-	-	-	-	-	-	F	581,89	-	-	-	-	-
GEMEINDEN MIT 2 000 BIS UNTER 5 000 EINWOHNERN							GEMEINDEN MIT 100 000 BIS UNTER 200 000 EINWOHNERN						
A	-	-	-	-	-	-	A	-	-	-	-	-	-
B	-	-	-	-	-	-	B	-	-	-	-	-	-
C	-	-	-	-	-	-	C	-	-	-	-	-	-
D	-	-	-	-	-	-	D	-	-	-	-	-	-
E	-	-	-	-	-	-	E	-	-	-	-	-	-
F	-	-	-	-	-	-	F	-	-	-	-	-	-
GEMEINDEN MIT 5 000 BIS UNTER 10 000 EINWOHNERN							GEMEINDEN MIT 200 000 BIS UNTER 500 000 EINWOHNERN						
A	41	-	-	-	-	-	A	19	-	-	-	-	-
B	33	32	-	-	-	-	B	21	14	-	-	-	-
C	994	967	-	-	-	-	C	2584	2430	-	-	-	-
D	29,78	30,19	-	-	-	-	D	121,70	173,71	-	-	-	-
E	4,50	-	-	-	-	-	E	19,56	-	-	-	-	-
F	103,77	-	-	-	-	-	F	420,00	-	-	-	-	-
GEMEINDEN MIT 10 000 BIS UNTER 20 000 EINWOHNERN							GEMEINDEN MIT 500 000 UND MEHR EINWOHNERN						
A	158	-	-	-	-	-	A	-	-	-	-	-	-
B	145	121	23	-	-	-	B	-	-	-	-	-	-
C	3212	2882	289	-	-	-	C	-	-	-	-	-	-
D	22,13	23,81	12,50	-	-	-	D	-	-	-	-	-	-
E	2,23	-	-	-	-	-	E	-	-	-	-	-	-
F	162,04	-	-	-	-	-	F	-	-	-	-	-	-
GEMEINDEN MIT 20 000 BIS UNTER 50 000 EINWOHNERN							INSGESAMT						
A	140	-	-	-	-	-	A	376	357	15	4	3	-
B	111	106	2	-	-	-	B	388	305	70	13	12	-
C	5364	5201	121	-	-	-	C	15618	14491	862	265	224	-
D	48,16	49,26	54,06	-	-	-	D	40,22	47,45	12,36	20,10	18,39	-
E	3,98	-	-	-	-	-	E	2,23	2,23	2,99	12,00	12,00	-
F	176,47	-	-	-	-	-	F	581,89	581,89	93,75	40,00	21,24	-
STADTSTAATEN													
KREISFREIE STADT BREMEN							HAMBURG						
A	18	-	-	-	-	-	A	125	-	-	-	-	-
B	33	26	-	-	-	-	B	491	486	5	-	-	-
C	3154	2751	-	-	-	-	C	46635	45966	669	-	-	-
D	94,27	104,35	-	-	-	-	D	94,97	94,52	142,24	-	-	-
E	40,00	-	-	-	-	-	E	1,63	-	-	-	-	-
F	226,67	-	-	-	-	-	F	5779,89	-	-	-	-	-
KREISFREIE STADT BREMERHAVEN							BERLIN (WEST)						
A	50	-	-	-	-	-	A	26	-	-	-	-	-
B	50	40	10	-	-	-	B	14	13	-	-	-	-
C	3253	2628	625	-	-	-	C	2431	2311	-	-	-	-
D	64,74	64,95	63,87	-	-	-	D	175,48	180,52	-	-	-	-
E	11,00	-	-	-	-	-	E	37,04	-	-	-	-	-
F	394,74	-	-	-	-	-	F	350,00	-	-	-	-	-
LAND BREMEN													
A	68	-	-	-	-	-	A	-	-	-	-	-	-
B	84	67	17	-	-	-	B	-	-	-	-	-	-
C	4408	5379	1029	-	-	-	C	-	-	-	-	-	-
D	76,54	80,49	60,92	-	-	-	D	-	-	-	-	-	-
E	11,00	-	-	-	-	-	E	-	-	-	-	-	-
F	394,74	-	-	-	-	-	F	-	-	-	-	-	-

2 KAUFWERTE FÜR BAULAND NACH BAULANDARTEN, LAENDERN UND BAUGEBIETEN

BAU- LAND ARTEN INS- GESAMT	BAU- REIFES LAND	ROH- BAU- LAND	SONST. BAULAND ZUSAMMEN	INDU- STRIE- LAND	LAND FÜR VER- KEHRS- ZWECKE	FREI- FLÄ- CHEN	BAU- LAND- ARTEN INS- GESAMT	BAU- REIFES LAND	ROH- BAU- LAND	SONST. BAULAND ZUSAMMEN	INDU- STRIE- LAND	LAND FÜR VER- KEHRS- ZWECKE	FREI- FLÄ- CHEN
BUNDESGEBIET													
GESCHAFTSGEBIET						WOHNGBIET ZUSAMMEN							
A 31	30	.	1	.	1	A 16737	13748	2172	817	12	720	85	
B 57	57	.	0	.	0	B 16965	12699	3485	781	65	412	305	
C 21241	21237	C 873996	743217	112086	18692	1394	8017	9282	
D 369,48	370,16	D 51,52	58,52	32,16	23,92	21,47	19,47	30,46	
E 12,00	12,00	E 0,55	0,55	2,00	1,44	6,00	1,44	2,00	
F 5779,89	5779,89	F 3957,57	3957,57	370,00	350,00	160,00	180,00	350,00	
GESCHAFTSGEBIET MIT WOHNGBIET GEMISCHT						INDUSTRIEGEBIET							
A 270	242	2	26	.	20	A 378	21	23	334	314	19	1	
B 480	450	4	26	.	11	B 1775	64	106	1606	1578	27	0	
C 40637	38740	532	1364	.	991	C 44817	3455	1549	39813	38665	1109	.	
D 84,64	86,06	133,00	52,64	.	91,20	D 25,24	54,05	14,63	24,80	24,51	40,52	.	
E 1,63	1,63	84,83	5,59	.	10,00	E 5,59	1,32	7,00	1,32	1,32	2,00	.	
F 1378,05	1378,05	370,92	830,00	.	830,00	F 545,70	200,00	32,50	545,70	255,00	545,70	.	
WOHNGBIET IN GESCHLOSSENER BAUWEISE						DORFGEBIET							
A 1777	1702	2	73	.	67	A 7819	6084	1173	562	31	501	30	
B 1556	1500	1	55	.	39	B 8180	5518	1750	912	211	612	89	
C 108714	104559	13	4142	.	2270	C 216325	180464	30030	5831	2456	2699	675	
D 69,86	69,73	10,65	74,73	.	57,51	D 26,45	32,70	17,16	6,40	11,66	4,41	7,56	
E 3,00	3,00	6,00	5,00	.	5,00	E 0,20	1,97	1,20	0,20	2,67	0,20	1,00	
F 802,82	802,82	20,00	309,26	.	180,00	F 694,44	300,43	694,44	80,00	35,56	80,00	67,29	
WOHNGBIET IN OFFENER BAUWEISE						INSGESAMT							
A 14960	12046	2170	744	12	653	A 25235	20125	3370	1740	357	1261	122	
B 13409	11200	3484	726	65	372	B 27458	18789	5344	3325	1853	1062	409	
C 765282	638658	112073	14551	1394	5747	C 1197015	987113	144197	65705	42514	12821	10370	
D 49,66	57,02	32,17	20,04	21,47	15,43	D 43,59	52,54	26,98	19,76	22,94	12,07	25,32	
E 0,55	0,55	2,00	1,44	6,00	1,44	E 0,20	0,55	1,20	0,20	1,32	0,20	1,00	
F 3957,57	3957,57	370,00	350,00	160,00	180,00	F 5779,89	5779,89	694,44	830,00	255,00	830,00	350,00	
SCHLESWIG-HOLSTEIN													
GESCHAFTSGEBIET						WOHNGBIET ZUSAMMEN							
A 3	3	A 766	696	60	10	1	5	4	
B 2	2	B 1070	706	330	34	2	2	29	
C 405	405	C 51222	42574	8214	434	.	70	337	
D 172,94	172,94	D 47,87	60,29	24,87	12,90	.	28,23	11,57	
E 30,00	30,00	E 4,00	5,00	5,00	4,00	.	6,00	4,00	
F 296,35	296,35	F 395,06	395,06	90,89	119,40	.	119,40	21,37	
GESCHAFTSGEBIET MIT WOHNGBIET GEMISCHT						INDUSTRIEGEBIET							
A 7	6	.	1	.	1	A 4	.	.	4	3	1	.	
B 6	6	.	0	.	0	B 18	.	.	18	17	1	.	
C 501	498	C 231	.	.	231	222	.	.	
D 79,47	82,35	D 12,84	.	.	12,84	13,16	.	.	
E 10,00	30,10	E 6,00	.	.	6,00	6,00	.	.	
F 205,94	205,94	F 45,00	.	.	45,00	45,00	.	.	
WOHNGBIET IN GESCHLOSSENER BAUWEISE						DORFGEBIET							
A 4	4	A 827	724	95	8	1	7	.	
B 4	4	B 1152	811	312	29	2	27	.	
C 591	591	C 38726	32112	6486	128	.	124	.	
D 154,39	154,39	D 33,60	39,58	20,77	4,46	.	4,56	.	
E 49,58	49,58	E 1,50	3,00	2,29	1,50	.	1,50	.	
F 395,06	395,06	F 203,66	203,66	95,00	30,00	.	30,00	.	
WOHNGBIET IN OFFENER BAUWEISE						INSGESAMT							
A 762	692	60	10	1	5	A 1607	1429	155	23	5	14	4	
B 1066	702	330	34	2	2	B 2249	1526	643	81	20	31	29	
C 50631	41983	8214	434	.	70	C 91084	75588	14700	796	253	206	337	
D 47,49	59,77	24,87	12,90	.	28,23	D 40,50	49,53	22,88	9,87	12,40	6,62	11,57	
E 4,00	5,00	5,00	4,00	.	6,00	E 1,50	3,00	2,29	1,50	2,67	1,50	4,00	
F 220,69	220,69	90,89	119,40	.	119,40	F 395,06	395,06	95,00	119,40	45,00	119,40	21,37	
HAMBURG													
GESCHAFTSGEBIET						WOHNGBIET ZUSAMMEN							
A	A	
B	B 245	245	
C	C 21451	21451	
D	D 87,56	87,56	
E	E	
F	F	
GESCHAFTSGEBIET MIT WOHNGBIET GEMISCHT						INDUSTRIEGEBIET							
A	A	
B 231	227	B	
C 7187	6654	C	
D 31,15	29,35	D	
E	E	
F	F	
WOHNGBIET IN GESCHLOSSENER BAUWEISE						DORFGEBIET							
A	A	
B 8	8	B 11	11	
C 1791	1791	C 1492	1356	
D 232,92	232,92	D 130,47	126,25	
E	E	
F	F	
WOHNGBIET IN OFFENER BAUWEISE						INSGESAMT							
A	A 125	
B 237	237	B 491	486	5	
C 19660	19660	C 46635	45966	669	
D 82,85	82,85	D 94,97	94,52	142,24	
E	E 1,63	
F	F 5779,89	

2 KAUFWERTE FÜR BAULAND NACH BAULANDARTEN, LAENDERN UND BAUGEBIETEN

BAU- LAND ARTEN INS- GESAMT	BAU- REIFES LAND	ROH- BAU- LAND	SOMST. BAULAND ZUSAMMEN	INDU- STRIE- LAND	LAND FÜR VER- KEHRS- ZWECKE	FREI- FLÄ- CHEN	BAU- LAND- ARTEN INS- GESAMT	BAU- REIFES LAND	ROH- BAU- LAND	SOMST. BAULAND ZUSAMMEN	INDU- STRIE- LAND	LAND FÜR VER- KEHRS- ZWECKE	FREI- FLÄ- CHEN
NIEDERSACHSEN													
GESCHAFTSGEBIET							WOHNGBIET ZUSAMMEN						
A	6	6	.	.	.	A	2238	2134	81	23	.	21	2
B	3	3	.	.	.	B	2286	2157	98	31	.	26	5
C	128	128	.	.	.	C	75993	74151	1464	378	.	116	262
D	38,44	38,44	.	.	.	D	33,24	34,37	14,87	12,38	.	4,50	54,60
E	12,00	12,00	.	.	.	E	1,50	2,43	2,00	1,50	.	1,50	33,00
F	281,69	281,69	.	.	.	F	300,00	300,00	50,00	66,20	.	60,00	66,20
GESCHAFTSGEBIET MIT WOHNGBIET GEMISCHT							INDUSTRIEGEBIET						
A	23	22	.	1	.	A	14	2	2	10	9	1	.
B	26	26	.	0	.	B	66	10	10	45	44	1	.
C	1926	1926	.	.	.	C	3712	176	206	3330	2823	.	.
D	75,09	75,13	.	.	.	D	56,23	16,88	20,00	73,53	63,64	.	.
E	9,20	9,20	.	.	.	E	5,00	7,48	20,00	5,00	5,00	.	.
F	350,00	350,00	.	.	.	F	545,70	20,00	20,00	545,70	225,31	.	.
WOHNGBIET IN GESCHLOSSENER BAUWEISE							DORFGEBIET						
A	349	345	1	3	.	A	1111	1043	47	21	1	20	.
B	306	302	.	3	.	B	1117	1013	66	38	3	35	.
C	10647	10432	.	210	.	C	28219	27222	824	173	.	136	.
D	34,81	34,59	.	60,32	.	D	25,27	26,87	12,55	4,54	.	3,92	.
E	3,50	3,50	.	5,00	.	E	1,20	2,50	1,20	3,40	.	3,40	.
F	277,78	277,78	.	66,20	.	F	163,13	163,13	40,32	38,43	.	38,43	.
WOHNGBIET IN OFFENER BAUWEISE							INSGESAMT						
A	1889	1789	80	20	.	A	3392	3207	130	55	10	43	2
B	1981	1856	98	27	.	B	3498	3210	174	114	48	61	5
C	65346	63718	1459	169	.	C	109978	103603	2493	3882	2860	760	262
D	32,99	34,33	14,95	6,23	.	D	31,44	32,28	14,30	34,10	59,88	12,39	54,60
E	1,50	2,43	2,00	1,50	.	E	1,20	2,43	1,20	1,50	5,00	1,50	33,00
F	300,00	300,00	50,00	60,00	.	F	545,70	350,00	50,00	545,70	225,31	545,70	66,20
BREMEN													
GESCHAFTSGEBIET							WOHNGBIET ZUSAMMEN						
A	A
B	B	68	51	17
C	C	4653	3624	1029
D	D	68,05	70,39	60,92
E	E
F	F
GESCHAFTSGEBIET MIT WOHNGBIET GEMISCHT							INDUSTRIEGEBIET						
A	A
B	15	15	.	.	.	B
C	1754	1754	.	.	.	C
D	114,42	114,42	.	.	.	D
E	E
F	F
WOHNGBIET IN GESCHLOSSENER BAUWEISE							DORFGEBIET						
A	A
B	B
C	C
D	D
E	E
F	F
WOHNGBIET IN OFFENER BAUWEISE							INSGESAMT						
A	A	68
B	67	50	17	.	.	B	84	67	17
C	4485	3456	1029	.	.	C	6408	5379	1029
D	66,88	68,89	60,92	.	.	D	76,54	80,49	60,92
E	E	11,00
F	F	394,74
NORDRHEIN-WESTFALEN													
GESCHAFTSGEBIET							WOHNGBIET ZUSAMMEN						
A	3	3	.	.	.	A	3047	2494	356	197	4	185	8
B	1	1	.	.	.	B	3159	2340	646	173	32	54	87
C	173	173	.	.	.	C	166073	144057	19610	2407	656	764	987
D	132,16	132,16	.	.	.	D	52,57	61,55	30,37	13,94	20,79	14,13	11,33
E	57,75	57,75	.	.	.	E	0,55	0,55	2,50	3,00	6,00	3,00	5,00
F	200,00	200,00	.	.	.	F	3957,57	3957,57	197,74	180,00	22,00	180,00	136,03
GESCHAFTSGEBIET MIT WOHNGBIET GEMISCHT							INDUSTRIEGEBIET						
A	114	99	.	15	.	A	124	2	4	118	115	2	1
B	96	85	.	10	.	B	908	6	54	848	847	0	0
C	17405	16351	.	1054	.	C	19753	97	774	18883	18838	6	.
D	182,01	191,83	.	101,43	.	D	21,76	17,19	14,24	22,27	22,24	14,25	.
E	11,50	11,50	.	15,00	.	E	3,00	14,14	12,16	3,00	3,00	4,00	.
F	1378,05	1378,05	.	830,00	.	F	126,76	24,00	24,00	126,76	126,76	29,28	.
WOHNGBIET IN GESCHLOSSENER BAUWEISE							DORFGEBIET						
A	343	302	1	40	.	A	80	68	11	1	.	.	1
B	281	276	0	5	.	B	77	60	11	5	.	.	5
C	20322	20192	.	121	.	C	1880	1724	140
D	72,29	73,13	.	26,48	.	D	24,55	28,52	12,76
E	10,00	10,00	.	20,00	.	E	3,00	4,94	4,81
F	585,46	585,46	.	180,00	.	F	109,51	109,51	32,00
WOHNGBIET IN OFFENER BAUWEISE							INSGESAMT						
A	2704	2192	355	157	.	A	3368	2666	371	331	119	199	13
B	2878	2064	645	168	.	B	4240	2493	711	1036	879	64	93
C	145752	123865	19602	2285	.	C	205284	162402	20524	22359	19494	1700	1165
D	50,65	60,00	30,38	13,60	.	D	48,41	65,14	28,86	21,58	22,19	26,52	12,47
E	0,55	0,55	2,50	3,00	.	E	0,55	0,55	2,50	3,00	3,00	3,00	3,00
F	3957,57	3957,57	197,74	136,03	.	F	3957,57	3957,57	197,74	830,00	126,76	830,00	190,00

2 KAUFWERTE FÜR BAULAND NACH BAULANDARTEN, LAENDERN UND BAUGEBIETEN

BAU- LAND ARTEN INS- GESAMT	BAU- REIFES LAND	ROH- BAU- LAND	SONST. BAULAND ZUSAMMEN	INDU- STRIE- LAND	LAND FÜR VER- KEHRS- ZWECKE	FREI- FLÄ- CHEN	BAU- LAND- ARTEN INS- GESAMT	BAU- REIFES LAND	ROH- BAU- LAND	SONST. BAULAND ZUSAMMEN	INDU- STRIE- LAND	LAND FÜR VER- KEHRS- ZWECKE	FREI- FLÄ- CHEN
HESSEN													
GESCHAFTSGEBIET							WOHNGBIET ZUSAMMEN						
A	A	959	258	96	5	.	5	.
B	B	880	738	140	2	.	2	.
C	C	34060	29539	4509	12	.	12	.
D	D	38,72	40,04	32,13	7,43	.	7,43	.
E	E	2,00	2,50	5,00	2,00	.	2,00	.
F	F	351,10	351,10	220,00	11,00	.	11,00	.
GESCHAFTSGEBIET MIT WOHNGBIET GEMISCHT							INDUSTRIEGEBIET						
A	27	27	.	.	.	A	13	2	.	10	9	.	.
B	21	21	.	.	.	B	22	9	.	11	11	.	.
C	3464	3464	.	.	.	C	777	245	.	505	504	.	.
D	162,43	162,43	.	.	.	D	35,07	25,92	.	44,44	45,41	.	.
E	15,00	15,00	.	.	.	E	4,00	20,00	.	4,00	5,00	.	.
F	510,00	510,00	.	.	.	F	119,05	45,33	.	119,05	119,05	.	.
WOHNGBIET IN GESCHLOSSENER BAUWEISE							DORFGBIET						
A	156	154	.	2	2	A	258	217	27	14	.	13	.
B	125	125	.	0	0	B	213	184	22	7	.	6	.
C	4113	4112	.	1	1	C	3526	3184	309	33	.	23	.
D	32,95	33,01	.	5,00	5,00	D	16,57	17,35	14,23	4,36	.	3,99	.
E	3,00	3,00	.	5,00	5,00	E	2,00	3,00	6,50	2,00	.	2,00	.
F	240,00	240,00	.	5,00	5,00	F	120,00	120,00	45,58	12,00	.	12,00	.
WOHNGBIET IN OFFENER BAUWEISE							INSGESAMT						
A	803	704	96	3	3	A	1258	1104	124	30	10	20	.
B	755	613	140	1	1	B	1136	952	163	21	13	8	.
C	29947	25427	4509	10	10	C	41831	36431	4846	554	514	40	.
D	39,67	41,47	32,13	7,85	7,85	D	36,82	38,27	29,65	27,00	39,81	5,23	.
E	2,00	2,50	5,00	2,00	2,00	E	2,00	2,50	5,00	2,00	5,00	2,00	.
F	351,10	351,10	220,00	11,00	11,00	F	510,00	510,00	220,00	119,05	119,05	38,00	.
RHEINLAND-PFALZ													
GESCHAFTSGEBIET							WOHNGBIET ZUSAMMEN						
A	2	2	.	.	.	A	2215	1601	356	258	.	216	42
B	2	2	.	.	.	B	1651	1119	379	154	.	67	87
C	1820	1820	.	.	.	C	75665	58820	13713	3131	.	1102	2029
D	873,74	873,74	.	.	.	D	45,82	52,57	36,23	20,33	.	16,36	23,42
E	254,92	254,92	.	.	.	E	3,00	3,00	3,50	2,00	.	2,50	2,00
F	1311,48	1311,48	.	.	.	F	620,35	620,35	179,34	103,55	.	103,55	100,00
GESCHAFTSGEBIET MIT WOHNGBIET GEMISCHT							INDUSTRIEGEBIET						
A	3	1	.	2	2	A	80	2	6	72	65	7	.
B	1	0	.	0	0	B	210	0	24	186	184	2	.
C	40	.	.	36	36	C	4420	3	241	4175	4164	11	.
D	76,20	.	.	72,47	72,47	D	21,02	18,00	10,21	22,59	22,61	4,87	.
E	42,02	.	.	42,02	42,02	E	1,79	18,00	4,50	1,79	1,79	2,00	.
F	150,00	.	.	100,00	100,00	F	27,50	18,00	20,00	77,50	77,50	15,00	.
WOHNGBIET IN GESCHLOSSENER BAUWEISE							DORFGBIET						
A	33	27	.	6	5	A	1341	1011	183	147	11	122	14
B	27	22	.	5	2	B	1212	814	263	135	29	85	21
C	3138	2927	.	211	101	C	22083	18087	3188	808	241	423	144
D	117,67	132,14	.	46,72	41,55	D	18,22	22,21	12,14	5,99	8,22	4,99	6,87
E	40,00	49,70	.	40,00	40,00	E	0,50	2,50	2,00	0,50	5,00	0,50	1,00
F	620,35	620,35	.	60,00	60,00	F	133,57	133,57	65,27	80,00	25,00	80,00	16,00
WOHNGBIET IN OFFENER BAUWEISE							INSGESAMT						
A	2182	1574	356	252	211	A	3641	2617	545	479	76	347	56
B	1625	1097	379	149	65	B	3076	1935	665	476	213	155	108
C	72527	55893	13713	2920	1001	C	104027	78734	17143	8150	4405	1572	2173
D	44,64	50,97	36,23	19,53	15,42	D	33,82	40,68	25,79	17,12	20,64	10,15	20,20
E	2,00	3,00	3,50	2,00	2,50	E	0,50	2,50	2,00	0,50	1,79	0,50	1,00
F	400,00	400,00	179,34	103,55	103,55	F	1311,48	1311,48	179,34	103,55	77,50	103,55	100,00
BADEN-WÜRTTEMBERG													
GESCHAFTSGEBIET							WOHNGBIET ZUSAMMEN						
A	5	5	.	.	.	A	3304	2720	527	57	.	41	16
B	4	4	.	.	.	B	3136	2219	800	118	.	55	63
C	340	340	.	.	.	C	225955	184456	33471	8028	.	3040	4988
D	90,16	90,16	.	.	.	D	72,04	83,13	41,86	68,08	.	54,89	79,75
E	40,00	40,00	.	.	.	E	1,44	4,50	4,00	1,44	.	1,44	12,05
F	230,00	230,00	.	.	.	F	802,82	802,82	370,00	350,00	.	95,00	350,00
GESCHAFTSGEBIET MIT WOHNGBIET GEMISCHT							INDUSTRIEGEBIET						
A	15	11	.	4	2	A	57	5	8	44	40	4	.
B	17	13	.	4	0	B	168	4	11	154	140	14	.
C	2039	1855	.	205	15	C	4476	156	225	4095	3689	406	.
D	120,85	138,89	.	55,49	120,00	D	26,57	43,86	20,65	26,59	26,26	30,02	.
E	13,00	39,00	.	13,00	120,00	E	5,00	25,00	10,00	5,00	5,00	14,00	.
F	628,15	628,15	.	120,00	120,00	F	255,00	99,09	32,50	255,00	255,00	35,00	.
WOHNGBIET IN GESCHLOSSENER BAUWEISE							DORFGBIET						
A	703	688	.	15	12	A	1604	1142	296	166	7	154	5
B	580	541	.	39	32	B	1365	889	380	97	15	69	12
C	53279	49776	.	3503	2018	C	50163	41371	7648	1144	219	636	288
D	91,88	92,04	.	89,62	64,02	D	36,74	46,56	20,12	11,83	14,21	9,23	23,47
E	5,02	7,10	.	5,02	5,02	E	1,50	4,00	1,50	1,50	8,00	1,50	15,00
F	802,82	802,82	.	309,26	70,00	F	300,43	300,43	200,00	67,29	15,00	45,00	67,29
WOHNGBIET IN OFFENER BAUWEISE							INSGESAMT						
A	2601	2032	527	42	29	A	4985	3883	831	271	47	201	23
B	2557	1678	800	79	24	B	4691	3128	1190	372	156	138	78
C	172676	134680	33471	4526	1022	C	282993	228178	41344	13472	3909	4097	5466
D	67,54	80,25	41,86	57,40	42,83	D	60,33	72,94	34,73	36,19	25,07	29,69	69,73
E	1,44	4,50	4,00	1,44	1,44	E	1,44	6,00	1,50	1,44	5,00	1,44	12,05
F	512,82	512,82	370,00	350,00	95,00	F	802,82	802,82	370,00	350,00	255,00	120,00	350,00

2 KAUFWERTE FÜR BAULAND NACH BAULANDARTEN, LAENDERN UND BAUGEBIETEN

BAU- LAND ARTEN INS- GESAMT	BAU- REIFES LAND	ROH- BAU- LAND	SONST. BAULAND ZUSAMMEN	INDU- STRIE- LAND	LAND FÜR VER- KEHRS- ZWECKE	FREI- FLÄ- CHEN	BAU- LAND- ARTEN INS- GESAMT	BAU- REIFES LAND	ROH- BAU- LAND	SONST. BAULAND ZUSAMMEN	INDU- STRIE- LAND	LAND FÜR VER- KEHRS- ZWECKE	FREI- FLÄ- CHEN	
BAYERN														
GESCHAEFTSGEBIET						WOHNGEBIET ZUSAMMEN								
A	8	8	.	.	.	A	3660	2719	675	266	7	246	13	
B	40	40	.	.	.	B	4084	2808	1005	270	31	204	35	
C	1580	1580	.	.	.	C	202088	168612	29215	4261	710	2871	679	
D	39,66	39,66	.	.	.	D	49,49	60,04	29,06	15,78	22,68	14,06	19,65	
E	18,42	18,42	.	.	.	E	1,00	1,00	2,00	1,50	1,50	1,50	12,60	
F	535,71	535,71	.	.	.	F	541,20	541,20	365,00	180,00	160,00	180,00	48,85	
GESCHAEFTSGEBIET MIT WOHNGEBIET GEMISCHT						INDUSTRIEGEBIET								
A	53	50	.	3	2	A	81	7	2	72	69	3	.	
B	65	54	.	11	0	B	369	35	5	329	320	9	.	
C	5723	5656	.	67	7	C	11100	2774	76	8250	8082	169	.	
D	87,67	104,36	.	6,05	20,00	D	30,05	80,05	14,14	25,05	25,22	19,12	.	
E	5,59	13,60	.	5,59	12,50	E	1,32	7,00	11,88	1,32	1,32	2,00	.	
F	921,99	921,99	.	50,00	50,00	F	203,43	122,26	20,00	203,43	203,43	30,00	.	
WOHNGEBIET IN GESCHLOSSENER BAUWEISE						DORFGEBIET								
A	176	169	.	7	7	A	2587	1870	512	205	10	185	10	
B	224	221	.	4	4	B	3032	1736	696	601	159	391	51	
C	14568	14471	.	96	96	C	70236	55409	11297	3530	1945	1358	228	
D	64,94	65,55	.	27,23	27,23	D	23,16	31,92	16,24	5,88	12,22	3,48	4,47	
E	5,50	5,50	.	12,00	12,00	E	0,20	1,97	1,20	0,20	2,80	0,20	3,00	
F	275,00	275,00	.	80,00	80,00	F	288,10	288,10	103,16	50,00	35,56	50,00	12,00	
WOHNGEBIET IN OFFENER BAUWEISE						INSGESAMT								
A	3484	2550	675	259	7	239	13 A	6389	4654	1189	546	86	436	24
B	3859	2587	1005	266	31	201	35 B	7590	4673	1706	1211	511	604	96
C	187520	154141	29215	4165	710	2775	679 C	290727	234031	40588	16108	10737	4405	967
D	48,59	59,57	29,06	15,63	22,68	13,83	19,65 D	38,30	50,08	23,78	13,30	21,01	7,29	10,05
E	1,00	1,00	2,00	1,50	18,50	1,50	12,60 E	0,20	1,00	1,20	0,20	1,32	0,20	3,00
F	541,20	541,20	365,00	180,00	160,00	180,00	48,85 F	921,99	921,99	365,00	203,43	203,43	180,00	48,85
SAARLAND														
GESCHAEFTSGEBIET						WOHNGEBIET ZUSAMMEN								
A	A	370	354	15	
B	B	374	303	70	
C	C	14835	13931	862	
D	D	39,67	45,95	12,36	
E	E	2,23	2,23	2,99	
F	F	420,00	420,00	93,75	
GESCHAEFTSGEBIET MIT WOHNGEBIET GEMISCHT						INDUSTRIEGEBIET								
A	3	3	.	.	.	A	3	.	.	3	.	.	.	
B	2	2	.	.	.	B	12	.	.	12	.	.	.	
C	560	560	.	.	.	C	224	.	.	224	.	.	.	
D	250,31	250,31	.	.	.	D	18,39	.	.	18,39	.	.	.	
E	45,45	45,45	.	.	.	E	12,00	.	.	12,00	.	.	.	
F	581,89	581,89	.	.	.	F	21,24	.	.	21,24	.	.	.	
WOHNGEBIET IN GESCHLOSSENER BAUWEISE						DORFGEBIET								
A	A	
B	B	
C	C	
D	D	
E	E	
F	F	
WOHNGEBIET IN OFFENER BAUWEISE						INSGESAMT								
A	369	353	15	.	.	A	376	357	15	4	3	.	.	
B	374	303	70	.	.	B	388	305	70	13	12	.	.	
C	14825	13921	862	.	.	C	15618	14491	862	265	224	.	.	
D	39,67	45,95	12,36	.	.	D	40,22	47,45	12,36	20,10	18,39	.	.	
E	2,23	2,23	2,99	.	.	E	2,23	2,23	2,99	12,00	12,00	.	.	
F	420,00	420,00	93,75	.	.	F	581,89	581,89	93,75	40,00	21,24	.	.	
BERLIN														
GESCHAEFTSGEBIET						WOHNGEBIET ZUSAMMEN								
A	A	
B	B	12	12	
C	C	2001	2001	
D	D	168,22	168,22	
E	E	
F	F	
GESCHAEFTSGEBIET MIT WOHNGEBIET GEMISCHT						INDUSTRIEGEBIET								
A	A	
B	B	
C	C	
D	D	
E	E	
F	F	
WOHNGEBIET IN GESCHLOSSENER BAUWEISE						DORFGEBIET								
A	A	
B	B	
C	C	
D	D	
E	E	
F	F	
WOHNGEBIET IN OFFENER BAUWEISE						INSGESAMT								
A	A	26	
B	11	11	.	.	.	B	14	13	
C	1914	1914	.	.	.	C	2431	2311	
D	167,41	167,41	.	.	.	D	175,48	180,52	
E	E	37,04	
F	F	350,00	

3 Kaufwerte für Bauland nach Baulandarten

Lfd. Nr.	Jahr Vierteljahr	Bauland insgesamt				Baureifes Land				Rohbauland			
		Fälle	Fläche	Kauf- summe	Kauf- wert	Fälle	Fläche	Kauf- summe	Kauf- wert	Fälle	Fläche	Kauf- summe	Kauf- wert
		Anzahl	1 000 m ²	1 000 DM	DM/m ²	Anzahl	1 000 m ²	1 000 DM	DM/m ²	Anzahl	1 000 m ²	1 000 DM	DM/m ²
1	1962	151 702	230 898	2 664 862	11,54	85 968	94 760	1 405 089	14,83	55 492	109 252	1 038 264	9,50
2	1963	130 244	196 501	2 634 174	13,41	72 511	78 726	1 331 960	16,92	48 278	94 652	1 083 153	11,44
3	1964	134 577	200 252	2 853 535	14,25	77 851	83 933	1 549 134	18,46	47 981	88 814	1 076 347	12,12
4	1965	138 845	210 387	3 585 085	17,04	87 623	96 636	2 115 113	21,89	42 322	87 217	1 194 652	13,70
5	1966	117 304	158 153	2 993 581	18,93	76 700	80 123	1 691 606	23,61	32 752	59 529	869 608	14,61
6	1967	94 175	121 446	2 511 081	20,68	65 517	67 200	1 727 835	25,71	21 415	40 235	597 893	14,86
7	1968	101 614	132 999	2 995 177	22,52	72 367	73 961	2 098 402	28,37	21 224	40 992	651 372	15,89
8	1969	114 066	167 537	3 916 444	23,38	81 900	87 907	2 625 187	29,86	23 502	53 060	948 573	17,88
9	1970	119 965	174 792	4 420 403	25,29	86 498	96 159	2 955 612	30,74	25 254	53 575	1 049 841	19,60
10	1971	135 073	193 409	5 226 733	27,02	98 105	108 476	3 640 747	33,56	29 550	62 238	1 217 265	19,56
11	1972	136 013	202 782	6 368 712	31,41	96 612	110 803	4 457 122	40,23	31 764	66 676	1 503 000	22,54
12	1973	106 238	144 171	4 720 784	32,74	77 301	82 228	3 352 114	40,77	22 577	43 742	1 038 787	23,76
13	1974	94 236	112 648	3 569 678	31,69	69 657	65 472	2 641 399	40,34	17 581	30 851	684 896	22,20
14	1975	96 744	107 905	3 786 088	35,09	75 333	68 439	3 016 498	44,08	14 412	23 081	501 068	21,71
15	1976	102 908	111 156	4 444 391	39,98	81 261	74 034	3 613 188	48,80	14 462	23 512	591 121	25,14
16	1961 3. Vj	39 872	62 523	625 805	10,01	21 900	22 785	322 306	14,15	14 943	31 437	242 647	7,72
17	4. Vj	43 473	68 596	692 528	10,10	23 727	25 304	344 843	13,63	16 167	32 031	273 243	8,53
18	1962 1. Vj	38 680	62 878	685 092	10,90	21 526	24 405	348 528	14,28	14 217	30 177	264 411	8,76
19	2. Vj	35 784	52 578	612 620	11,65	20 455	21 967	337 647	15,37	12 998	24 006	228 489	9,52
20	3. Vj	38 787	59 855	671 020	11,21	22 424	25 069	358 122	14,29	14 048	28 766	265 477	9,23
21	4. Vj	24 745	34 647	405 761	11,71	13 773	14 763	211 092	14,30	9 294	16 192	162 188	10,02
22	1963 1. Vj	26 736	41 106	505 391	12,29	14 983	16 611	260 106	15,66	9 622	19 329	202 211	10,46
23	2. Vj	22 255	33 528	428 813	12,79	12 224	13 233	210 510	15,91	8 394	16 083	178 576	11,10
24	3. Vj	26 258	39 688	485 286	12,23	14 385	15 130	239 336	15,82	9 924	19 349	203 782	10,53
25	4. Vj	24 174	34 906	445 817	12,77	13 288	14 188	226 644	15,96	8 885	16 347	178 168	10,90
26	1964 1. Vj	25 848	39 029	496 667	12,73	14 304	15 131	252 311	16,67	9 892	17 130	200 145	11,68
27	2. Vj	30 547	43 969	630 346	14,34	17 465	19 130	333 311	17,42	10 999	20 449	261 618	12,30
28	3. Vj	30 425	45 705	639 232	13,99	17 848	19 404	357 355	18,42	10 668	19 320	222 716	11,53
29	4. Vj	27 887	41 053	600 333	14,62	16 356	17 635	336 155	19,01	9 565	18 327	223 791	12,21
30	1965 1. Vj	31 162	49 787	796 645	16,00	19 572	21 184	437 466	20,65	9 723	21 178	285 848	13,50
31	2. Vj	31 241	46 733	826 377	17,68	19 485	21 548	495 779	22,54	9 575	20 087	279 728	13,93
32	3. Vj	31 478	47 489	814 890	17,16	20 518	22 744	508 897	22,42	8 990	18 986	256 087	13,49
33	4. Vj	30 736	44 291	771 434	17,42	19 565	21 026	459 479	21,85	9 010	17 099	236 847	13,85
34	1966 1. Vj	30 062	41 060	751 687	18,31	19 544	21 292	481 433	22,61	8 629	15 510	223 813	14,43
35	2. Vj	28 369	39 116	748 636	19,14	18 634	20 271	484 279	23,89	7 956	14 563	211 112	14,50
36	3. Vj	25 373	32 610	611 203	18,74	16 784	16 637	395 761	23,79	6 852	11 420	163 391	14,31
37	4. Vj	21 399	26 888	528 395	19,65	14 183	14 040	344 388	24,53	5 441	9 526	132 737	13,93
38	1967 1. Vj	19 006	25 873	476 402	18,41	13 021	14 012	325 634	23,24	4 539	9 066	115 679	12,76
39	2. Vj	22 478	27 494	599 456	21,80	15 677	15 664	420 577	26,85	5 186	9 284	144 106	15,52
40	3. Vj	20 722	25 327	520 831	20,56	14 613	14 137	360 655	25,51	4 519	8 076	118 705	14,70
41	4. Vj	22 299	28 450	594 376	20,89	15 444	15 545	405 446	26,08	4 752	8 857	138 252	15,61
42	1968 1. Vj	19 841	23 797	514 541	21,62	14 079	13 961	377 195	27,02	4 182	7 238	100 521	13,89
43	2. Vj	22 957	28 262	602 452	21,32	16 552	16 041	428 460	26,71	4 693	9 039	128 571	14,22
44	3. Vj	24 022	30 620	679 376	22,19	17 290	17 799	497 813	27,97	4 721	8 436	130 738	15,50
45	4. Vj	22 366	30 933	718 655	23,23	15 771	16 480	496 353	30,12	4 724	9 501	158 991	16,73
46	1969 1. Vj	23 453	32 787	738 638	22,53	16 716	16 870	484 577	28,72	4 896	10 862	183 734	17,23
47	2. Vj	26 095	37 016	819 167	22,13	18 781	19 520	559 614	28,67	5 334	11 176	185 024	16,56
48	3. Vj	25 512	36 827	908 637	24,67	18 851	20 831	624 936	30,00	4 984	11 440	218 735	19,12
49	4. Vj	25 024	39 303	905 454	23,04	18 259	19 608	590 166	30,10	5 383	12 391	223 328	18,02
50	1970 1. Vj	23 036	33 904	824 730	24,33	16 222	17 615	518 820	29,45	5 062	10 013	197 472	19,72
51	2. Vj	28 480	41 058	1 011 568	24,84	20 211	21 841	668 143	30,50	6 312	13 732	261 628	19,05
52	3. Vj	28 029	38 743	1 040 302	26,85	20 625	22 360	710 252	31,78	5 691	11 663	236 698	20,21
53	4. Vj	31 423	45 684	1 168 479	25,58	22 689	25 078	797 230	31,79	6 517	14 083	298 969	19,10
54	1971 1. Vj	29 148	42 630	1 143 118	26,81	21 002	22 332	752 746	33,71	6 240	13 600	262 768	19,32
55	2. Vj	31 696	44 358	1 166 106	26,29	22 925	24 959	828 307	33,19	6 951	14 108	264 672	18,76
56	3. Vj	30 666	42 851	1 164 472	27,17	22 371	23 941	805 909	33,66	6 780	14 422	284 807	19,75
57	4. Vj	31 337	44 895	1 281 651	28,55	22 704	25 829	907 403	35,13	6 884	14 628	308 636	21,10
58	1972 1. Vj	30 437	44 750	1 338 296	29,91	21 507	24 081	947 393	39,34	7 149	14 500	315 213	21,74
59	2. Vj	34 214	50 554	1 588 048	31,41	23 933	27 595	1 070 779	38,80	8 276	16 746	396 248	23,66
60	3. Vj	29 535	43 572	1 329 928	30,52	21 180	23 292	930 902	39,97	6 828	14 553	312 658	21,48
61	4. Vj	29 113	43 694	1 418 485	32,46	20 799	24 135	1 011 164	41,90	6 506	14 238	312 819	21,97
62	1973 1. Vj	27 836	39 895	1 320 262	33,09	20 063	22 370	910 570	40,71	6 267	12 451	329 545	26,47
63	2. Vj	26 919	37 311	1 234 371	33,08	19 486	20 903	889 442	42,55	5 959	11 854	258 167	21,78
64	3. Vj	21 338	27 180	829 698	30,53	15 554	15 426	578 744	37,52	4 414	7 968	181 451	22,77
65	4. Vj	18 907	23 159	713 400	30,80	13 590	13 372	511 042	38,22	3 730	6 666	150 123	22,52
66	1974 1. Vj	20 487	24 420	742 055	30,39	15 265	14 557	551 901	37,91	3 739	6 888	145 436	21,11
67	2. Vj	22 744	26 184	811 690	31,00	16 381	14 963	586 478	39,20	4 680	7 027	163 385	23,25
68	3. Vj	21 025	25 385	784 609	30,91	15 523	14 675	573 018	39,05	4 071	7 181	160 284	22,32
69	4. Vj	21 293	25 482	815 073	31,99	15 582	14 191	596 036	42,00	3 764	6 555	148 554	22,66
70	1975 1. Vj	18 861	22 455	675 439	30,08	14 338	13 145	519 982	39,56	3 044	5 329	101 297	19,01
71	2. Vj	23 053	25 512	891 469	34,94	17 867	16 468	708 768	43,04	3 385	5 149	119 022	23,12
72	3. Vj	21 824	22 794	801 605	35,17	17 073	15 275	659 434	43,17	3 226	4 854	102 181	21,05
73	4. Vj	24 838	27 888	1 034 955	37,11	19 374	17 123	804 245	46,97	3 679	5 811	134 346	23,12
74	1976 1. Vj	22 548	23 073	870 565	37,73	17 612	15 212	690 342	45,38	3 306	5 516	130 541	23,67
75	2. Vj	24 804	26 070	1 011 194	38,79	19 679	17 816	836 103	46,93	3 427	5 009	130 243	26,00
76	3. Vj	22 955	24 135	971 096	40,24	18 243	16 334	793 666	48,59	3 241	5 044	132 468	26,26
77	4. Vj	25 001	28 722	1 177 260	40,99	19 539	18 406						

vom 3. Vierteljahr 1961 bis zur Gegenwart *)

Sonstiges Bauland																
Insgesamt				Industrieland				Land für Verkehrszwecke				Freiflächen				Lfd. Nr.
Fälle	Fläche	Kaufsumme	Kaufwert	Fälle	Fläche	Kaufsumme	Kaufwert	Fälle	Fläche	Kaufsumme	Kaufwert	Fälle	Fläche	Kaufsumme	Kaufwert	
Anzahl	1 000 m²	1 000 DM	DM/m²	Anzahl	1 000 m²	1 000 DM	DM/m²	Anzahl	1 000 m²	1 000 DM	DM/m²	Anzahl	1 000 m²	1 000 DM	DM/m²	
10 242	26 887	221 509	8,24	2 811	15 559	142 788	9,18	5 676	6 806	52 831	7,76	1 755	4 522	25 890	5,73	1
9 455	23 122	219 061	9,47	2 436	12 198	124 912	10,24	6 079	7 712	70 451	9,14	940	3 213	23 698	7,38	2
8 746	27 505	228 054	8,29	2 356	15 255	131 216	8,60	5 696	7 716	61 117	7,92	694	4 534	36 721	7,88	3
8 900	26 534	275 320	10,38	2 446	16 396	177 022	10,80	5 901	7 642	72 739	9,52	553	2 496	25 559	10,24	4
7 852	18 501	232 388	12,56	1 866	10 645	150 153	14,11	5 503	5 509	62 118	11,28	483	2 347	20 097	8,56	5
7 243	14 011	185 364	13,23	1 382	6 580	98 238	14,93	5 394	5 820	69 042	11,86	487	1 610	18 083	11,23	6
8 023	18 047	246 402	13,60	1 810	9 481	148 622	15,47	5 664	6 700	78 924	11,78	549	1 866	19 866	10,64	7
8 664	26 570	342 685	12,90	2 853	18 346	236 226	12,88	5 343	6 522	86 033	13,19	468	1 701	20 428	12,01	8
8 213	26 069	414 950	15,66	2 824	17 240	295 512	17,14	4 896	6 199	97 815	15,78	493	1 620	21 623	13,35	9
7 418	22 695	388 721	16,25	2 418	15 600	271 427	17,40	4 455	5 308	73 587	13,86	545	1 787	23 708	13,26	10
7 637	25 306	408 590	16,15	2 367	14 978	269 958	18,02	4 661	8 348	106 117	12,71	609	1 977	32 515	16,45	11
6 360	18 201	329 882	18,12	1 801	10 869	234 156	21,54	4 130	5 788	73 280	12,66	429	1 544	22 447	14,54	12
8 998	16 325	243 383	14,91	1 349	7 758	143 978	18,56	4 737	6 172	76 085	12,33	912	2 394	23 320	9,74	13
6 999	16 384	268 523	16,39	1 449	8 955	168 789	18,85	4 878	5 867	77 311	13,64	672	1 762	22 423	12,73	14
7 185	13 610	240 082	17,64	1 535	7 037	142 173	20,20	5 050	5 116	72 617	14,19	600	1 457	25 293	17,36	15
3 029	8 301	60 852	7,33	1 066	5 278	40 922	7,75	1 454	1 700	12 568	7,39	509	1 322	7 362	5,57	16
3 579	11 263	74 442	6,61	1 123	6 990	45 571	6,52	1 847	2 425	18 948	7,81	609	1 848	9 924	5,37	17
2 937	8 296	72 153	8,70	764	5 391	49 513	9,18	1 647	1 853	15 333	8,27	526	1 062	7 306	6,95	18
2 331	6 805	46 484	7,04	672	4 183	31 170	7,45	1 264	1 379	9 596	6,96	395	1 043	5 718	5,48	19
2 315	6 020	47 421	7,88	687	2 958	29 028	9,81	1 179	1 531	11 218	7,33	449	1 531	7 174	4,69	20
1 678	3 682	32 481	8,80	390	1 837	19 170	10,43	1 038	1 291	9 460	7,33	250	564	3 851	6,83	21
2 131	5 166	43 074	8,34	484	2 911	21 546	7,40	1 405	1 349	14 272	10,58	242	906	7 255	8,01	22
1 637	4 212	39 727	9,43	394	2 113	22 235	10,53	1 095	1 640	13 955	8,51	148	459	3 536	7,70	23
1 949	5 209	42 168	8,09	518	2 368	20 634	8,71	1 229	1 853	15 455	8,34	202	988	6 079	6,15	24
2 021	4 360	41 005	9,41	465	2 113	22 861	10,82	1 431	1 881	15 456	8,22	125	366	2 688	7,34	25
1 852	6 788	44 211	6,53	468	4 566	23 522	5,15	1 232	1 798	17 350	9,65	152	403	3 339	8,28	26
2 083	4 390	45 417	10,35	515	2 547	25 855	10,15	1 373	1 121	10 524	9,39	195	722	9 038	12,52	27
1 909	6 981	59 162	8,47	491	3 289	30 086	9,15	1 242	1 169	13 764	11,77	176	2 523	15 312	6,07	28
1 966	5 091	41 387	8,13	528	2 463	24 722	10,04	1 327	2 122	12 872	6,06	111	506	3 823	7,56	29
1 967	7 425	73 331	9,88	602	4 473	50 113	11,20	1 157	2 189	16 302	7,45	108	763	6 917	9,07	30
2 181	5 098	60 870	11,94	532	2 990	37 559	12,56	1 524	1 589	16 307	10,26	125	519	7 004	13,49	31
1 970	5 759	48 706	8,46	529	4 020	29 447	7,32	1 313	1 326	14 988	11,30	128	413	4 273	10,36	32
2 161	6 165	75 108	12,18	526	3 623	50 180	13,85	1 487	1 979	19 395	9,80	148	564	5 533	9,81	33
1 889	4 259	46 441	10,91	468	2 429	29 813	12,27	1 271	1 183	10 734	9,07	150	646	5 894	9,12	34
1 779	4 282	53 245	12,43	444	2 438	33 830	13,92	1 233	1 374	15 102	10,99	102	470	4 213	8,96	35
1 737	4 553	52 051	11,43	367	2 267	28 245	12,46	1 269	1 406	19 611	13,95	101	881	4 195	4,76	36
1 775	3 322	51 270	15,43	370	2 035	35 088	17,24	1 308	1 006	11 120	11,06	97	281	5 062	17,99	37
1 446	2 795	35 089	12,55	272	1 178	16 741	14,22	1 076	1 363	15 010	11,01	98	254	3 338	13,13	38
1 615	2 546	34 772	13,66	271	1 289	20 948	16,25	1 224	978	9 623	9,84	120	279	4 201	15,06	39
1 580	3 113	41 471	13,32	295	1 378	21 029	15,26	1 179	1 331	16 451	12,36	116	404	3 991	9,88	40
2 043	4 049	50 678	12,52	362	1 871	25 989	13,89	1 569	1 599	19 162	11,98	119	579	5 527	9,55	41
1 580	2 598	36 825	14,17	291	1 152	17 678	15,35	1 177	1 192	16 526	13,86	112	254	2 621	10,32	42
1 712	3 182	45 421	14,28	355	1 582	25 721	16,47	1 240	1 214	15 133	12,47	117	406	4 567	11,25	43
2 011	4 385	50 825	11,59	453	2 023	28 937	14,31	1 402	1 845	17 010	9,22	156	518	4 878	9,43	44
1 871	4 952	63 311	12,79	442	2 582	37 002	14,33	1 306	1 864	21 117	11,33	123	506	5 192	10,26	45
1 841	5 255	70 328	13,38	603	3 578	46 418	12,97	1 139	1 193	16 024	13,43	99	484	7 886	16,30	46
1 980	6 320	74 529	11,79	643	4 795	56 155	11,71	1 249	1 218	15 590	12,80	88	308	2 783	9,05	47
1 677	4 555	64 966	14,26	506	2 747	42 001	15,29	1 078	1 495	20 228	13,53	93	313	2 737	8,73	48
2 382	7 304	91 960	12,59	778	5 255	67 389	12,82	1 450	1 639	18 915	11,54	154	410	5 676	13,85	49
1 752	6 276	108 438	17,28	705	4 905	86 010	17,53	925	1 001	19 119	19,10	122	369	3 309	8,96	50
1 957	5 484	83 797	15,28	855	3 492	60 793	17,41	1 175	1 673	19 067	11,39	127	319	3 937	12,34	51
1 813	4 719	94 352	19,99	558	3 145	58 461	18,59	1 174	1 350	30 745	22,78	81	224	5 145	22,92	52
2 217	6 522	102 260	15,68	713	4 136	72 079	17,43	1 366	1 796	21 888	12,19	138	591	8 293	14,03	53
1 907	6 698	127 605	19,05	801	4 885	100 543	20,58	1 180	1 333	19 387	14,54	126	480	7 675	15,98	54
1 820	5 290	73 126	13,82	637	3 440	51 946	15,10	1 048	1 233	14 832	12,03	135	617	6 349	10,28	55
1 515	4 489	73 756	16,43	489	3 513	57 694	16,42	874	690	11 596	16,81	152	285	4 486	15,64	56
1 749	4 438	65 612	14,78	507	2 748	43 247	15,74	1 131	1 390	18 366	13,21	111	300	3 988	13,34	